

#1 200

SUOMENMAAN VIRALLINEN TILASTO

XIV A

# MAANMITTAUS

---

29

MAANMITTAUKSEN YLIHALLITUKSEN  
KERTOMUS VUODELTA 1913

---

HELSINKI 1915

SUOMENMAAN VIRALLINEN TILASTO

XIV A

# MAANMITTAUS

---

29

MAANMITTAUKSEN YLIHALLITUKSEN  
KERTOMUS VUODELTA 1913

---

HELSINKI 1915

KEISARILLISEN SENAATIN KIRJAPAINO

**Tilastokirjasto**  
**Statistikbiblioteket**

115600

## Keisarilliselle Majesteetille

**Maanmittauksen Ylihallituksesta  
alamaisimmasti.**

Täten saa Ylihallitus 50 §:n mukaan 15. toukokuuta 1848 annetussa Armollisessa asetuksessa Maanmittaushallituksesta y. m. alamaisimmasti antaa kertomuksensa maanmittaustoimen menosta Suomessa vuonna 1913 ja siinä tarkoituksessa ensin tehdä selkoa oloista ja toiminnasta

## Ylihallituksessa.

Ylihallituksen virkamiehistössä ei vuoden kuluessa ole tapahtunut mitään muutoksia.

Töitä on Ylihallituksessa ollut seuraava määrä:

Ylihallituksen diarioiden mukaan oli vuoden 1912 lopussa

päättämättömiä asioita .....	126
vuoden kuluessa tulleita .....	1,991
	Yhteensä 2,117

Näistä käsiteltiin vuoden kuluessa lopullisesti 1,859 ja vuoteen 1914 siirrettiin toimen varalla olevia 258 juttua ja asiaa.

Edellämainittuin asiain käsittely on aiheuttanut 2,560 toimituskirjaa, niiden joukossa 417 Keisarilliseen Suomen Senaattiin käsittäen viimeksimainitut alistusten ja muiden kirjeiden ohella 297 lausuntoa, joista 23 on koskenut kysymykseentulleita isojaonjärjestelyjä yhtä monessa jakokunnassa, nimittäin: 6 Uudenmaan, 14 Turun ja Porin, 2 Hämeen ja 1 Vaasan läänissä.

1913 vuoden kuluessa on Ylihallitus antanut seuraavat kiertokirjeet:

1) 16. tammikuuta, kaikille Maanmittauksen Ylihallituksen alaisille virastoille ja virkamiehille, koskeva tiedonanto niiden virkamiesten tukemisesta, jotka rehellisesti ja vakavasti täyttävät virkavelvollisuutensa.

2) 26. helmikuuta, maamittarikunnan ja vakauslaitoksen virka- ja palvelusmiehille, koskeva tiedonanto Venäjän alamaisten ottamisesta henkikirjoihin.

3) 31. maaliskuuta, maamittarikunnan ja vakauslaitoksen virkamiehille kaupunkien välisten telefonijohtojen käyttämisestä virkapuheluihin.

4) 30. kesäkuuta, maamittarikunnan siviiliviraston leski- ja orpokassaan osallisille virkamiehille, koskeva virkailijain vaalia sanottuun leski- ja orpokassaan.

## Ylihallituksen arkisto.

Ylihallituksen arkistoon on saatu sekä siellä tarkastettu ja rekisteröity karttain ja asiakirjain uudistuksia 2,261 erityisestä lohkokunnasta, kylästä ja tilasta, joista karttauudistukset käsittävät 4,163 ja uudistetut asiakirjat 9,777 regaaliarkkia. Yksityisten henkilöiden tarpeeseen on toimitettu karttain ja asiakirjain kopioita 98 tilaajalle.

## Ylihallituksen maantieteellinen osasto.

Aineksiksi maantieteellisiä karttatöitä varten ovat asianomaiset toimitusmaamittarit lähettäneet 754 kappaletta maantieteellistä pienoiskokokarttaa mittakaavassa 1:20,000, mitkä sisältävät:

Uudenmaan läänissä.....	18,607	ha tiluksia ja	85	ha vesiä
Turun ja Porin » .....	110,574	» » »	986	» »
Hämeen » .....	11,225	» » »	10	» »
Viipurin » .....	17,953	» » »	121	» »
Mikkelin » .....	9,151	» » »	15	» »
Kuopion » .....	11,813	» » »	94	» »
Vaasan » .....	91,111	» » »	845	» »
Oulun » .....	23,621	» » »	63	» »

Yhteensä 294,055 ha tiluksia ja 2,219 ha vettä.

Oulun läänistä on sitäpaitsi saatu 27 kpl. ehdotettujen ja rakenteilla olevien teiden karttoja mittakaavassa 1:20,000.

Maantieteellisiä töitä on jatkettu seuraavasti:

### a) Pitäjänkarttoja mittakaavassa 1:20,000.

Pitäjänkartoista on ollut edelleen työn alla Kerimäen pitäjän kartta. Karttoja on täydennetty sijoittamalla niille uusia rautatielinjoja ja korjaamalla pitäjien rajoja. Viime aikoina verrattain lukuisista vuosittain muodostetuista uusista seurakunnista ja yleensä rajain muutoksista pidetään erityistä luetteloa. Samoin uudestaan rakennetuista ja rakenteilla olevista teistä, joista asianomaiset Kuvernörit lähettävät tietoja.

### b) Kihlakunnan karttoja ja Suomen taloudellista karttaa mittakaavassa 1:100,000.

Kihlakunnankarttoja on täydennetty samoissa kohdin kuin pitäjänkarttojakin.

Tammelan ja Tyrvään kihlakunnankarttain piirtämistä on jatkettu.

Edellisenä vuotena aloitettujen taloudellisten karttain lehtien piirtämistä on jatkettu seuraavasti:

Valmiiksi piirrettyjä lehtiä: N:o III:6, Riihimäki; IV:6, Hauho; III:7, Lahti; III:10, Viipuri; III:11, Räisälä; IV:10, Imatra; V:10, Savonlinna; IV:11, Käkisalmi.

Työn alla olevia lehtiä: IV:7, Heinola; IX:8, Iisalmi; IX:9, Sonkajärvi. Alotettu piirtää lehtiä: VI:7, Jyväskylä ja VII:8, Rautalampi.

Kemijärven, Kuusamon ja Kuolajärven pitäjänkarttalehtiä on pienennetty mittakaavaan 1:100,000, osittain väritettykin ja nimillä varustettu.

Jääsken, Ruokolahden, Säämingin, Sulkavan, Kerimäen, Rautjärven, Rantasalmen, Joutsenon ja Parikkalan pitäjän alueilla sekä Piikkiön kihlakunnassa toimitti Ylihallituksen kartanpiirustaja K. Knuutila tarkastus- ja täydennysmittauksia näitten seutujen taloudellisia karttalehtiä varten. Kustannukset näistä töistä nousivat 1,935 markkaan 33 penniin, jotka suoritettiin Armollisen määräyksen mukaan 8. heinäkuuta 1913 kartastotöitä varten myönnetystä määräraahasta.

Sippolan, Vehkalahden, Virolahden, Miehikkälän ja Säkkijärven pitäjissä toimitti Ylihallituksen kartanpiirustaja fil. maisteri K. H. Mannermaa samallaisia mittauksia, sekä myöskin Alatornion, Karungin ja Ylitornion pitäjissä.

Fil. maisteri K. H. Mannermaa toimitti tarkastus- ja täydennysmittausten yhteydessä Ylihallituksen määräyksestä Venäläis-Skandinaivialaisen astemittauksen Suomen puolella Tornion ja Stuoroivin välillä olevien pisteiden etsimisen ja merkitsemisen Ruotsista saatujen tietojen perusteella.

Kustannukset fil. maist. Mannermaan toimittamista töistä nousivat kaikkiaan 1,763 markkaan 48 penniin, jotka suoritettiin niinikään Armollisella määräyksellä 8. heinäkuuta 1913 myönnetystä määräraahasta karttatöitä varten.

Kuluvan vuoden aikana ovat painosta ilmestyneet seuraavat taloudellisen kartan lehdet:

N:o.	Lehden nimi.	Painos.	Painokustannus. Smk.		Painokivien hinta Smk.
I:5					
II:5	Lohja .....	500	3,160	30	Vanhalla kivellä
II:11	Kivennapa .....	400	1,434	05	Smk. 95:—
III:11	Räisälä .....	400	3,339	09	, 226:50
IV:11	Käkisalmi .....	400	2,459	60	, 229:70
VII:2	Korsnäs .....	350	1,007	70	
VII:3	Laihia .....	450	2,670	—	, 520:40
VIII:2	Raippaluoto.....	300	1,164	80	
VIII:3	Vaasa .....	400	2,205	—	, 444:85
	Yhteensä	3,200	17,440	54	Smk. 1,516:45

Tulot vuoden kuluessa myydyistä kihlakunnankartoista ja taloudellisen kartan lehdistä nousivat kaikkiaan 1,462 markkaan 29 penniin. Erinäisille virastoille on annettu ilmaiseksi 489 karttalehteä.

Tähän saakka painosta julkaistujen kihlakunnan ja taloudellisten karttalehtien hinnat on toistaiseksi määrätty seuraaviksi.

#### Kihlakunnan kartat.

Kihlakunnan nimi.	Lehti luku.	Hinta			
		lehdeltä.		kartalta.	
		m:kaa.	p:iä.	m:kaa.	p:iä.
Ulvila.....	2	6	—	12	—
Lapua.....	2	{ 4	—	9	—
Halikko.....	2	{ 5	—		
Lohja.....	1	4	50	9	—
Ilmajoki.....	4	6	—	6	—
Loimaa.....	2	2	50	10	—
Helsinki.....	2	3	—	6	—
Raasepori.....	1	{ 4	—	9	—
Masku.....	1	{ 5	—		
Sortavala.....	1	6	—	6	—
		6	—	6	—
		3	—	3	—

#### Taloudelliset karttalehdet.

N:o.	Lehden nimi.	Hinta			
		väripainok- selle.		mustapaj- nokselle.	
		m:kaa.	p:iä.	m:kaa.	p:iä.
I:5 } II:5 }	Lohja.....	5	—	3	—
I:6 } II:6 }	Helsinki.....	5	—	3	—
II:7	Porvoo.....	3	—	1	50
II:11	Kivennapa.....	3	—	1	50

N:o.	Lehden nimi.	Hinta			
		väripainok- selle.		mustapai- nokselle.	
		m:kaa.	piä.	m:kaa.	piä.
III:7	Lahti .....	5	—	3	—
III:11	Räisälä .....	5	—	3	—
IV:11	Käkisalmi .....	5	—	3	—
VII:2	Korsnäs .....	3	—	1	50
VII:3	Laihia .....	5	—	3	—
VIII:2	Raippaluoto .....	3	—	1	50
VIII:3	Vaasa .....	5	—	3	—

c) Suomen yleiskartta mittakaavassa 1:400,000.

Suomen yleiskartan uusien lehtien laatiminen on vuoden kuluessa edistynyt seuraavasti:

Lehden D 3 (Raahe) piirtäminen on valmistunut;

lehti E 4 (Kuopio) on uutena kaiverroksena ilmestynyt painosta;

lehdelle E 5 (Sortavala) on kaiverrettu nimiä osalle Kuopion läänin, ja kirjoitettu niitä muulle osalle lehden alaa piirroksesta otetulle vedokselle.

Mitään tarkastuksia yleiskartan uusia lehtiä varten ei ole toimitettu, vaan on varat ja työvoimat käytetty taloudellisen kartan lehtien tarkastus- ja täydennysmittauksiin.

Edellisinä vuosina aloitettuja kolmiomittauksia Kemijoen laaksossa on jatkanut professori Alfred Petrelius. Kustannukset näistä töistä nousivat 3,584 markkaan 84 penniin, jotka suoritettiin Ylihallitukselle Armollisella kirjeellä 8. heinäkuuta 1913 karttatöitä varten myönnetystä määrärahasta.

Lapin kartoitusta mittakaavassa 1:100,000 on jatkettu Inarin ja Enontekiön pitäjissä. Kartoitusta ovat toimittaneet varamaamittarit K. Similä ja I. Vuori. Kustannukset näistä töistä nousivat yhteensä 8,725 markkaan, mitkä suoritettiin sanottua tarkoitusta varten Armollisen määräyksen mukaan 11. heinäkuuta 1912 toistaiseksi myönnetystä määrärahasta.

Tilintekovuotena on seuraavista loppuunmyydyistä sekä uudestaan kaiverretuista lehdistä otettu uudet painokset:

Lehdestä A 2 (Enontekiö) . . . . .	150 kpl.	kust.	Smk.	464: 75
» B 5 (Kantalahti) . . . . .	125	»	»	215: —
» C 3 (Tornio) . . . . .	1,000	»	»	1,236: —
» E 4 (Kuopio) . . . . .	1,600	»	»	5,810: —
» F 4 (Viipuri) . . . . .	2,000	»	»	1,050: —

Painokustannukset suoritettiin Armollisella kirjeellä 8. heinäkuuta 1913 kartastotöitä varten myönnetystä määrärahasta.

Tulot vuoden kuluessa myydyistä yleiskartan lehdistä nousivat kaikkiaan 3,479 markkaan. Virastoille ja yhdistyksille on annettu ilmaiseksi kaikkiaan 345 karttalehteä.

d) *Karttatöitä erinäisiä tarkoituksia varten.*

### Keisarilliselle Suomen Senaatille.

Viipurin kaupungin ympäristön kartta.

Vuoksen koskien kartta.

Mankalan koskien kartta.

Vuoksen virran kartta mittakaavassa 1:100,000.

Tulemajoen tontti- ja satamaalueen kartta.

Suomen ja Ruotsin välinen rajakartta.

Änäsin talon kartta sekä

2 tiluskarttaa Hertaksen tilasta.

Myöskin on laadittu erinäisiä karttoja valaisemaan Ylihallituksen antamia lausuntoja.

### Valtioarkistolle.

Kopia af Bomarsunds fästningsområde.

### Ylihallituksen omaksi tarpeeksi.

Piirretty kopio Enontekiön eteläisen kruununmaan metsänarvostelukartasta mittakaavassa 1:100,000.

e) *Topografisia karttoja.*

Keisarillisen Senaatin määräyksen mukaan 2. helmikuuta 1886 Ylihallituksen nimien oikaisua ja värittämistä varten lähetettävistä venäläisistä topografikartoista ei ole vuoden kuluessa saapunut yhtään lehteä.

Sittenkuin Keisarillisen Senaatin Maanviljelystoimituskunta 21. toukokuuta 1904 antamallaan kirjeellä määräsi, että myöskin se kappale Suomen topografista karttaa, jota on säilytetty ennen Senaatin Sotilastoimituskunnassa, vaan joka sanotun toimituskunnan lakkautettua jätettiin Maanviljelystoimituskuntaan, väritettäisiin ja kuntoonpantaisiin Ylihallituksessa, on tilivuoden kuluessa 40 lehteä valmiiksi laitettu.

Maantieteellisen osaston töihin on vuoden kuluessa ottanut osaa 1 ylimääräinen virkamies johtajana, 3 vakinaista ja 10 ylimääräistä piirustajaa, niiden joukossa 11 naista. Sen ohessa on Ylihallituksessa topografisten karttain värittämistä varten ollut 1 ylimääräinen virkamies ja 2 naispiirustajaa.

## Rahavarainhoito Ylihallituksessa.

Vuoden tilinpäätöksen mukaan oli Ylihallituksen hoidettavana olevan Tarkastusprosenttirahaston tila seuraava:

		<i>Smk.</i>	<i>mkk.</i>
<i>Siirto vuodelta 1912:</i> Suorittamattomia tarkastusprosentteja .....	5,977: 37		
Korkoa kasvavia obligationeja, talletuksia ja käteistä rahaa .....	351,207: 95		
Liikasuorituksia .....	134: 64		
<i>Tuloja:</i> Vuotena ulostuomittuja tarkastusprosentteja.....	26,832: —		
Kasvaneita korkoja.....	15,416: 07	399,568	03
<i>Menoja:</i> Apurahoja 49 henkilölle, osittain työhön kykenemättömille ylimääräisille maamittareille, osittain varattomille leskille ja lapsille yhteensä .....	14,375: —		

		Smf.	pää
Tarkastajain palkkioita y. m. ....	10,406: 24		
Säästö vuoteen 1914: Suorittamattomia tarkastus- prosentteja .....	8,332: 23		
Korkoa kasvavia obligationeja, talletuksia ja kä- teistä rahaa .....	366,224: 30		
Liikasuorituksia .....	230: 26	399,568	03
<b>Erinäisiä määrärahoja.</b>			
Paitsi menosäännössä Ylihallituksen, vakauskomisionin ja maa- mittarikunnan tarpeisiin osotettuja varoja on Keisarillinen Senaatti vuoden kuluessa myöntänyt seuraavat määrärahat, nimittäin:			
12. helmikuuta, uuden arkistosistuksen hankkimiseksi Vaasan läänin lääninmaanmittauskonttoriin .....		33,406	75
30. toukokuuta, lääninmaamittari H. J. Knuutilalle läsnäolos- taan syyttäjänä Kiskon pitäjän kihlakunnanoikeudessa ..		106	88
11. heinäkuuta, lisävirkamiehen hankkimiseksi Kuopion läänin lääninmaanmittauskonttoriin .....		1,650	—
5. marraskuuta, Viipurin läänin maanmittauskonttorin huoneus- ton hoidosta y. m. vuonna 1913 .....		2,650	—
5. marraskuuta, tarverahain lisäykseen Uudenmaan, Turun ja Porin, Hämeen, Mikkelin ja Kuopion läänin maanmittaus- konttoreille .....		2,595	—
13. marraskuuta, rikkonaisten karttain paikkaamiseksi Turun ja Porin läänin maanmittauskonttorissa .....		341	80
26. marraskuuta, erinäisten karttain uudistamiseksi tahi korjaa- miseksi Turun ja Porin läänin maanmittauskonttorissa 1,517 markkaa 37 penniä, Hämeen läänin maanmittauskonttorissa 1,421 markkaa 59 penniä sekä Kuopion läänin maanmit- tauskonttorissa 434 markkaa 70 penniä, eli yhteensä ....		3,373	66
	Siirto	44,124	09

	<i>Smc.</i>	<i>mk.</i>
Siirto	44,124	09
26. marraskuuta, uusien asiakirjakaappien hankkimiseen Viipurin läänin maanmittauskonttoriin .....	540	—
30. joulukuuta, kertomuksen laatimiseen Laihian—Jurvan pitäjän isojaonjärjestelystä .....	6,000	—
Yhteensä	50,664	09

Minkä lisäksi tässä on mainittava, mitä tulee vuosirahasäännössä aina vuodesta 1911 alkaen löytyvää määrärahaa maamittarikunnan uudestaan järjestämisen täytäntöön panemista varten, että Hänen Keisarillinen Majesteettinsa 1911 vuoden vakinaista ja ylimääräistä menosääntöä armossa vahvistettaessa oli suvainnut jättää huomioon ottamatta Keisarillisen Senaatin alistuksen Maanmittauksen Ylihallituksen uudestaan järjestämisestä 1. päivästä heinäkuuta sanottua vuotta; mutta kun samalla armossa määrätin, että vuoden menosääntöön maamittarikunnan uudestaan järjestämistä varten otettu 80,000 markan suuruinen määräraha toistaiseksi ja siksi kunnes uusi palkkaussääntö astuisi voimaan oli Senaatilta Kenraalikuvernöriin myönnytyksellä käytettävä maamittarikunnan aseman parantamiseen, tuli sanottu määräraha 1912 vuoden alussa tarkoitukseensa käytetyksi; ja kun kyseessä olevata uudestaanjärjestämistä sittemminkään ei ole lopullisesti ratkaistu, ovat myöskin 1912 ja 1913 vuosien menosääntöön sanottua tarkoitusta varten otetut määrärahat 160,000 markkaa vuosittain edelleen tulleet jaetuiksi Ylihallituksen ja maamittarikunnan virkamiesten kesken Keisarillisen Senaatin määräämillä perusteilla.

### Lääninmaanmittauskonttorit.

Tilivuotena on lääninmaanmittauskonttoreihin talteen jätetty seuraavat määrät tiluskarttoja ja lehtiluvut asiakirjoja päättyneistä toimituksista, nimittäin:

	Karttain luku.	Lehtiluku toimitusasia- kirjoja ja liitteitä.
Uudenmaan läänissä .....	998	18,808
Turun ja Porin » ..	1,167	38,582
Hämeen » .....	638	15,206

	Karttain luku.	Lehtiluku toimitusasia- kirjoja ja liitteitä.
Viipurin läänissä .....	1,742	39,445
Mikkelin » .....	311	8,778
Kuopion » .....	507	18,047
Vaasan » .....	1,281	43,491
Oulun » .....	455	16,253
Yhteensä	7,099	198,610

Vaasan läänin maanmittauskonttorin uuden huoneuston sisustamisen ja Viipurin läänin maanmittauskonttorin muuttamisen takia uuteen huoneustoon sekä työtaakan lisääntymisen vuoksi Kuopion läänin maanmittauskonttorissa ynnä muutenkin ajan vaatimuksia silmällä pitäen on säädettyssä järjestyksessä myönnetty Turun ja Porin, Hämeen, Viipurin, Mikkelin, Kuopion ja Vaasan läänin maanmittauskonttoreita varten muutamia ylempänä lueteltuja erinäisiä määrärahoja.

Mitä lääninmaanmittauskonttorien kuntoon muuten tulee, niin ei niissä tapahtuneissa vuositarkastuksissa tehtyyn pöytäkirjain mukaan, jotka ovat olleet Keisarilliseen Senattiin lähetettyinä, siinä suhteessa ole ilmaantunut mitään erittäin muistutusta ansaitsevaa.

## Maamittarikunta.

Maamittarikunnan virkamiehistössä on tapahtunut seuraavat muutokset, nimittäin:

kaksi vanhempaa komisioniamaamittaria ja kaksi varamaamittaria on kuollut; yksi lääninmaanmittauskonttorin sihteeri ja yksi varamaamittari on saanut pyynnöstä virkaeron; nuorempi komisioniamaamittari Karl Leonard Rehn on määrätty toistaiseksi ylimääräiseksi virkamieheksi Kuopion lääninmaanmittauskonttoriin; yksi nuorempi komisioniamaamittari on nimitetty vanhemmaksi komisioniamaamittariksi; yksi varamaamittari on nimitetty nuoremaksi komisioniamaamittariksi ja määrätty lääninmaanmittauskonttorin sihteeriksi sekä kaksi varamaamittaria on siirretty läänistä toiseen.

Seitsemän maanmittausauskultantia on määrätty varamaamittareiksi, joista 2 Turun ja Porin, 1 Mikkelin, 1 Kuopion, 1 Vaasan ja 2 Oulun lääniin;

kolmetoista auskultantia on oikeutettu itsenäisinä toimitusmiehinä antamaan vaadittuja lausuntoja riitaasioissa, neuvottelemaan ja määräämään isojaon ja veronlaskun perusteista sekä toimittamaan niissä sattuvia jyvityksiä.

Kolme oppilasta on otettu maanmittausauskultanteiksi;

kaksitoista oppilasta on valtuutettu päämiehensä vastuulla toimittamaan tilusten mittausta ja kartallepanoa sekä laillisessa järjestyksessä määrättyin kedolle selvästi merkittyin rajain pyykitystä, kuin myös kihlakunnanoikeudessa vahvistettavaksi ilmoittamaan lakivoimaisen maanmittaustoimituksen; ja

kahdeksantoista uutta oppilasta on maamittarikuntaan kirjoitettu.

Mitä tulee niihin maamittareihin, jotka vuoden kuluessa ovat toimessa olleet, kuin myös heidän tekemiinsä töihin, maamittareille tuomittuin palkkioiden määrään sekä siihen mitä ja mimmoisia maanmittaustoimituksia vuoden kuluessa on päätökseen saatettu y. m., käyvät nämät seikat tarkemmin selville oheenpannuista luetteloista, joista seuraavat summittaiset ilmoitukset tässä esiintuodaan:

Liite 1.	Uudenmaan lääni.	Turun ja Porin lääni.	Hämeen lääni.	Vihurin lääni.	Mikkelin lääni.	Kuopion lääni.	Vaaasan lääni.	Oulun lääni.	Summa.
<i>Tilivuotena maaseudulla työskentelevien maamittarien lukumäärä oli seuraava:</i>									
Komisioni ja varamaamittareita ..	22	32	20	39	14	31	47	39	244
Auskultanteja .....	4	13	4	6	1	4	5	4	41
Oppilaita .....	10	20	5	14	4	12	23	20	108
Summa	36	65	29	59	19	47	75	63	393
<i>Toimitettuja töitä:</i>									
Kartalle otettu									
Viljeltyä maata, heht. ....	10,191	15,055	6,063	6,962	3,248	5,289	11,058	17,695	75,561
Metsämaata » .....	22,012	39,829	23,032	24,470	17,522	33,972	46,335	90,835	298,057
Vettä » .....	1,061	529	817	2,845	78	1,641	936	527	8,434
Summa	33,264	55,413	29,912	34,277	20,848	40,902	58,379	109,057	382,052
Laskettu ja selitetty, heht. ....	38,824	72,465	46,369	81,522	29,081	63,441	76,543	149,533	557,778
Kartalle jaettu, osakkaita .....	1,290	1,267	693	2,839	290	934	1,752	1,222	10,287
» » heht. ....	34,549	70,256	50,279	68,301	21,709	79,117	124,173	136,598	584,982
Avattu rajoja, kilometriä .....	1,712	2,794	1,473	5,868	1,650	2,365	5,592	8,588	30,042
Tehty rajapyykkejä .....	10,034	13,894	6,545	22,461	6,142	10,656	16,265	16,783	102,780
Maamittarien palkkiot, jotka vuoden revisioneissa tuomittiin maksettaviksi tekivät Smk. ....	67,413	145,709	59,633	177,700	38,485	98,361	295,192	210,688	1,083,181

	Uudenmaan lääni.	Turun ja Porin lääni.	Hämeen lääni.	Viharin lääni.	Mikkelin lääni.	Kuopion lääni.	Vaasan lääni.	Oulun lääni.	Suomena.
<b>Liite 2.</b>									
<i>Näyttää missä kyläkunnissa ja millä tiloilla veronpano- isojako- tai jaonjärjestelytehtäviä tilivuotena on ollut käsitteilyn alaisina.</i>									
<b>Liite 3.</b>									
<i>Veronpano- ja isojakotoimituksia on päätökseen saatettu:</i>									
Jakokunnissa luvultaan .....	1	2	—	—	—	—	—	8	11
Taloilla .....	3	6	—	—	—	—	—	10	19
Manttaaliluku .....	4,00	2,08	—	—	—	—	—	0,98	7,08
Hehtaarilla.....	1,260	2,768	—	—	—	—	—	3,615	7,643
<b>Liite 4.</b>									
<i>Tilojen halkomisella on päätökseen saatettu:</i>									
Vierellä oleva määrä taloja tahi tiloja joten on tullut uusia tiloja luvultaan.....	33	91	22	552	46	169	287	188	1,388
joilla on yhteenluettuna	47	158	40	764	51	252	849	453	2,614
manttaalia .....	8,65	28,53	6,21	33,80	6,21	22,77	61,58	40,90	208,64
hehtaaria .....	4,639	23,025	3,812	42,067	7,145	47,201	101,193	85,885	314,965
tilain keskiuus, heht. ....	56	91	61	32	74	112	89	133	78
<b>Liite 5.</b>									
<i>Tilojen lohkomisella on ositettu.</i>									
Vierellä ositettu luku taloja tahi tiloja .....	102	445	218	377	139	142	186	65	1,674
Osakkaan välillä .....	364	1,514	639	1,009	332	310	491	149	4,808
Manttaalia .....	62,37	157,46	70,59	27,21	25,48	18,13	22,68	12,52	396,44
Hehtaarilla.....	33,640	86,588	44,117	33,674	42,718	31,034	40,061	29,428	341,260
Tilain keskiuus, heht. ....	92	57	69	33	129	100	82	398	71
<b>Liite 6.</b>									
<i>Tilusjärjestelyjä on päätökseen saatettu:</i>									
Jakokunnissa luvultaan .....	18	20	4	—	1	—	7	—	50
Tiloilla .....	118	210	26	—	33	—	58	—	445

	Uudenmaan lääni.	Turun ja Porin lääni.	Eteläisen lääni.	Viljoisten lääni.	Mikkelin lääni.	Kuopion lääni.	Vaseman lääni.	Oulun lääni.	Summa.
Manttaaliluku .....	28,4	59,28	7,83	—	2,87	—	3,63	—	102,01
Hehtaaria .....	14,403	21,910	4,634	—	3,946	—	4,766	—	49,659
Tilain keskiuusjärjestelyn jäl- keen, heht.....	122	104	172	—	120	—	82	—	112
<b>Liite 7.</b>									
<i>Jaontäydentämisiä on vuoden ku- luessa loppuun saatettu:</i>									
Jakokunnissa luvultaan .....	3	43	6	—	2	2	2	—	58
Tiloilla .....	17	369	46	—	20	5	41	—	498
Manttaaliluku .....	8,85	132,38	14,48	—	2,07	0,74	8,1	—	166,63
Hehtaaria .....	2,009	41,665	15,703	—	2,643	416	15,307	—	77,743
<b>Liite 8.</b>									
<i>Palstatilain erottamisia:</i>									
Lääninmaamittarien Ylihallitukselle ilmoittamia, Kuvernörien vahvis- tamia palstoituksia oli luvultaan	540	499	316	513	43	32	544	132	2,619
Palstatilain hinta keskimäärin heh- taarilta Smk.....	754	400	698	880	404	326	427	177	541
Erotettuihin palstatilain tiluslauseus on ollut:									
Vähemmän kuin 1 hehtaari .....	870	356	301	558	19	40	449	150	2,743
1—3 hehtaarin vaiheella.....	233	254	174	250	18	18	288	67	1,302
3—5 » » .....	68	121	67	127	4	2	119	24	532
5—10 » » .....	110	79	23	69	8	6	112	33	440
Enemmän kuin 10 heht.....	19	29	2	4	—	—	7	12	73
Palstatilain keskiuusjärjestely .....	1,5	2,5	1,6	1,7	2,5	1,4	2,1	2,4	1,9
<b>Hajanaistointimituksia,</b>									
niinkuin riidan selvityksiä ja muita katselmuksia, sovintojakoja ja tienjakamisia y. m., on päätök- seen saatettu luvultaan .....	830	148	126	930	84	191	85	121	2,515

	Tuusaan Ikkni.	Tuusaan ja Porin Ikkni.	Hämeen Ikkni.	Vilpurin Ikkni.	Mikkelin Ikkni.	Kuopion Ikkni.	Vaasan Ikkni.	Oulun Ikkni.	Summa.
<b>Vuodesta 1912 siirrettyjen maanmittaustoimitusten luvut olivat:</b>									
Isojakoja ja veronpanoja .....	62	317	60	127	6	12	56	172	812
Osittamisia .....	163	1,938	386	2,320	393	1,431	1,583	1,041	9,255
Muita toimituksia .....	555	507	144	701	364	145	115	201	2,732
<i>Tilivuotena on toimeen pantavaksi käsketty:</i>									
Isojakoja ja veronpanoja .....	24	48	9	25	1	3	2	20	132
Osittamisia .....	131	910	536	1,450	312	967	922	645	5,873
Muita toimituksia .....	755	182	111	1,264	98	172	68	117	2,767
Summa	1,690	3,902	1,246	5,887	1,174	2,730	2,746	2,196	21,571
Niistä on vuoden kuluessa kirjoista poistettu, osaksi päättyeinä, osaksi peruutettuina ja osaksi muista syistä enemmän toimen varaan jättämättöminä .....	998	1,223	691	2,343	301	1,011	1,152	711	8,430
<b>Siirto vuoteen 1914.</b>									
<b>Isojakoja ja veronpanoja, jotka riippuivat:</b>									
maamittarien toimesta .....	46	135	51	41	7	9	27	73	389
muitten virastojen toimesta ....	23	169	9	70	—	3	22	86	382
<b>Osittamisia, jotka riippuivat:</b>									
maamittarien toimesta .....	77	1,091	273	1,776	468	871	816	723	6,095
muitten virastojen toimesta ....	66	743	92	622	20	710	631	406	3,290
<b>Muita toimituksia, jotka riippuivat:</b>									
maamittarien toimesta .....	230	256	104	454	345	100	70	136	1,695
muitten virastojen toimesta ....	250	285	25	581	33	26	28	61	1,289
Summa	692	2,679	554	3,544	873	1,719	1,594	1,485	13,140

## Vuoden kuluessa päättyneiden tilusjakojen laajuus

	Jaon kautta syn-											
	Toimintusten luku.	Ala hehtaareissa.					Lukn.					
		Manttaali.						Paikallaan asuvia, joista kukin on saanut				
			Palkoa.	Nittyyä.	Metsämaita.	Joutomaita.	Summa.	1 palstaa.	2 palstaa.	3 palstaa.	4 palstaa.	enemm. kuin 4 palstaa.
<b>I. Isojakoja, halkomisia.</b>												
Uudenmaan lääni . . . .	154	103,42	10,502	4,880	36,462	2,098	53,942	132	54	70	45	47
Turun ja Porin » . . . .	556	245,26	21,865	11,474	92,421	5,761	131,521	622	371	222	106	234
Hämeen » . . . .	246	86,71	7,488	4,775	42,364	704	55,331	248	118	61	46	91
Viipurin » . . . .	929	61,01	5,026	7,064	60,702	2,949	75,741	574	414	344	207	135
Mikkelin » . . . .	186	34,56	2,078	3,493	45,143	3,095	53,809	168	76	47	11	10
Kuopion » . . . .	311	40,90	2,570	5,806	66,689	3,170	78,235	286	166	109	47	21
Vaasan » . . . .	480	87,89	11,582	14,794	115,673	3,971	146,020	336	317	259	194	355
Oulun » . . . .	261	54,40	2,467	12,436	76,966	27,059	118,928	48	79	135	125	282
<b>Summa</b>	<b>3,123</b>	<b>714,15</b>	<b>63,578</b>	<b>64,722</b>	<b>536,420</b>	<b>48,807</b>	<b>713,527</b>	<b>2,414</b>	<b>1,595</b>	<b>1,247</b>	<b>781</b>	<b>1,175</b>
V. 1912 olivat nämät . . .		865,79	72,366	76,285	586,057	48,116	782,824	2,922	1,850	1,481	935	1,439
» 1911 » » . . . .		666,38	59,079	62,605	491,515	40,449	653,648	1,868	1,297	1,079	762	1,114
» 1910 » » . . . .		550,57	41,835	56,487	457,277	58,096	613,695	1,832	1,201	873	569	833
» 1909 » » . . . .		671,24	47,235	63,233	500,335	61,528	677,331	1,954	1,237	982	739	950
» 1905 » » . . . .		368,29	26,736	41,063	334,452	48,079	450,330	924	840	706	490	628
» 1900 » » . . . .		237,84	15,594	35,516	202,992	16,606	260,708	495	473	476	318	376
» 1895 » » . . . .		305,96	15,299	29,963	233,586	19,945	298,793	307	622	707	400	266
» 1890 » » . . . .		227,99	5,471	11,164	82,381	21,247	120,263	174	237	237	169	186
» 1887 » » . . . .		196,76	8,539	16,739	101,898	6,067	133,243	239	317	306	186	140
<b>II. Vanhain jakojen</b>												
Uudenmaan lääni . . . .	3	8,85	—	—	—	—	2,009	—	3	2	—	12
Turun ja Porin » . . . .	43	132,38	—	—	—	—	41,665	22	34	39	32	241
Hämeen » . . . .	6	14,48	—	—	—	—	15,703	4	2	7	5	27
Mikkelin » . . . .	2	2,07	—	—	—	—	2,643	9	7	3	—	1
Kuopion » . . . .	2	0,74	—	—	—	—	416	3	2	—	—	—
Vaasan » . . . .	2	8,10	—	—	—	—	15,307	6	4	6	8	17
<b>Summa</b>	<b>58</b>	<b>166,82</b>	<b>—</b>	<b>—</b>	<b>—</b>	<b>—</b>	<b>77,743</b>	<b>44</b>	<b>52</b>	<b>57</b>	<b>46</b>	<b>298</b>
V. 1912 olivat nämät . . .		182,53	—	—	—	—	87,098	82	55	50	64	260
» 1911 » » . . . .		121,72	—	—	—	—	65,211	115	54	42	30	130
» 1910 » » . . . .		122,90	—	—	—	—	78,905	76	45	49	67	230
» 1909 » » . . . .		137,11	—	—	—	—	101,174	100	69	48	55	175
» 1905 » » . . . .		85,14	—	—	—	—	—	52	39	36	66	113
» 1900 » » . . . .		79,71	—	—	—	—	1,286	17	29	46	43	155
» 1895 » » . . . .		56,65	—	—	—	—	—	39	36	35	25	94
» 1890 » » . . . .		39,45	—	—	—	—	—	10	12	9	13	60
» 1887 » » . . . .		162,35	—	—	—	—	—	15	24	35	39	269

ja laatu nähdään seuraavasta yhteenvedosta:

tyneiden tilain													Yhtäin luku on liikkunut.	Yhtäin keskimääräinen suuruus, hehtaaria.	Palstain luku.		Maanomistajain jakokulut, paitsi maantietäin palkkiota Sm:ksä.
Luku.															ennen järjestyk.	järjestyksen jälkeen.	
Muuttaneita, joista kukin on saanut				jotka käsittävät													
1 palstaa.	2 palstaa.	3 palstaa.	4 palstaa.	enemmän kuin 4 palstaa.	vähemmän kuin 5 hehtaaria.	5 hehtaaria.	6-10 hehtaaria.	10-20 hehtaaria.	20-50 hehtaaria.	50-100 hehtaaria.	100-200 hehtaaria.	200-500 hehtaaria.	500 hehtaaria.				

lohkomisia ja tilusjärjestelyjä.

129	56	27	5	3	8	30	77	185	124	96	38	10	568	95	314	768	324	154,469
277	96	30	8	10	88	197	429	570	318	238	122	14	1,976	67	1,295	1,329	577	133,548
115	35	11	2	7	14	100	143	174	150	86	58	9	734	75	460	249	103	58,515
265	151	113	82	45	110	343	637	849	310	63	15	3	2,330	33	1,396	—	—	168,523
99	32	17	1	—	5	25	34	117	121	102	45	12	461	117	242	127	95	45,293
46	34	15	3	4	19	33	62	185	197	140	76	19	731	107	419	—	—	72,221
58	45	45	48	33	1	105	190	484	432	319	143	16	1,690	86	1,186	334	246	224,543
14	12	44	27	38	—	22	56	184	161	199	147	35	804	148	533	—	—	127,248
1,003	461	302	176	140	245	855	1,628	2,748	1,813	1,243	644	118	9,294	77	5,845	2,807	1,345	984,360
1,090	543	353	181	162	309	1,137	1,886	3,205	2,199	1,428	690	102	10,956	71	6,782	5,949	2,739	1,436,256
820	424	354	141	153	187	705	1,248	2,307	1,777	1,113	568	107	8,012	82	5,046	8,426	2,892	1,456,856
614	381	251	123	105	162	528	985	1,947	1,507	987	532	134	6,782	90	4,052	10,569	2,090	1,173,003
723	345	305	202	190	140	559	1,142	2,086	1,705	1,269	590	136	7,627	89	4,564	16,294	4,406	1,688,438
273	259	207	129	90	—	—	—	—	—	—	—	—	—	—	—	1,966	839	665,543
237	133	103	80	69	—	—	—	—	—	—	—	—	—	—	—	1,764	962	385,543
166	290	259	124	50	—	—	—	—	—	—	—	—	—	—	—	1,690	377	559,247
26	47	50	35	35	—	—	—	—	—	—	—	—	—	—	—	613	245	110,700
22	62	50	43	32	—	—	—	—	—	—	—	—	—	—	—	1,298	293	—

täydentämisiä.

—	—	—	—	—	—	—	—	—	—	—	—	—	—	17	118	—	110	93	3,185
—	—	—	—	—	—	—	—	—	—	—	—	—	—	369	113	—	1,747	1,550	31,759
—	—	—	—	—	—	—	—	—	—	—	—	—	—	46	341	—	214	209	7,276
—	—	—	—	—	—	—	—	—	—	—	—	—	—	20	132	—	38	38	673
—	—	—	—	—	—	—	—	—	—	—	—	—	—	5	83	—	5	7	286
—	—	—	—	—	—	—	—	—	—	—	—	—	—	41	373	—	208	203	5,892
—	—	—	—	—	—	—	—	—	—	—	—	—	—	498	156	—	2,322	2,100	49,071
—	—	—	—	—	—	—	—	—	—	—	—	—	—	511	170	4	3,082	2,924	80,112
—	—	—	—	—	—	—	—	—	—	—	—	—	—	372	175	—	1,609	1,404	40,340
—	—	—	—	—	—	—	—	—	—	—	—	—	—	468	169	—	1,500	1,387	46,966
—	—	—	—	—	—	—	—	—	—	—	—	—	—	447	226	—	2,239	2,048	46,779
—	—	—	—	—	—	—	—	—	—	—	—	—	—	306	—	—	1,337	1,164	28,604
—	—	—	—	—	—	—	—	—	—	—	—	—	—	296	—	—	—	—	128,603
—	—	—	—	—	—	—	—	—	—	—	—	—	—	229	—	—	—	—	14,264
—	—	—	—	—	—	—	—	—	—	—	—	—	—	104	—	—	—	—	—
—	—	—	—	—	—	—	—	—	—	—	—	—	—	383	—	—	—	—	—

Niiden riitojen ja valitusten ratkaisemista varten, jotka ovat syntyneet isojakoja ja halkomisissa toimitettaessa, on alempana mainittu luku jakotoimituksia ollut maanjakooikeuden käsittelyn alaisina ja sanotun oikeuden siinä annetuista päätöksistä tullut Keisarillisen Senaatin tutkittavaksi.

		Lukumäärä	
		Maanjako-oikeuden käsittelemiä jakoritoja.	Valituksia maanjako-oikeuden päätöksistä.
Uudenmaan läänissä:	isojakotoimituksissa .....	7	4
	halkomisissa .....	3	—
Turun ja Porin »	isojakotoimituksissa .....	16	5
	halkomisissa .....	6	2
Hämeen »	isojakotoimituksissa .....	5	3
	halkomisissa .....	4	1
Viipurin »	» .....	74	3
Mikkelin »	isojakotoimituksissa .....	1	—
	halkomisissa .....	9	3
Kuopion »	isojakotoimituksissa .....	1	—
	halkomisissa .....	14	1
Vaasan »	isojakotoimituksissa .....	5	3
	halkomisissa .....	24	8
Oulun »	isojakotoimituksissa .....	2	—
	halkomisissa .....	13	4
Yhteensä		184	37

Mitä tulee niiden apurahain ja etumaksujen määrään ulosmuuttojen edistämiseksi, jotka Armollisen julistuksen mukaan 26. maaliskuuta 1889 saadaan yleisistä varoista antaa asianomaisille tilanomistajille, ovat Ylihallitukselle tulleitten tietojen mukaan asianomaiset Kuvernörit tilivuotena maksettavaksi määränneet seuraavat summat, nimittäin:

	Apurahana		Etumaksuna	
	<i>Sum.</i>	<i>ps</i>	<i>Sum.</i>	<i>ps</i>
Uudenmaan läänin Kuvernöri .....	3,800	—	250,736	95
Turun ja Porin » .....	5,030	—	68,855	74
Hämeen » .....	250	—	35,511	52
Viipurin » .....	4,590	—	30,508	32
Mikkelin » .....	400	—	1,860	75
Kuopion » .....	625	—	3,856	15
Vaasan » .....	21,560	—	203,799	38
Oulun » .....	2,900	—	16,709	75
Summa	39,155	—	611,838	56

Ennen mittaamattomain kruununmaitten mittausta ja kartallepano semmoista tutkimista varten, josta säädetään 13. lokakuuta 1892 annetussa Armollisessa asetuksessa kruununmaan antamisesta viljeltäväksi ja uudistaloin perustamiseksi, on edistynyt seuraavalla tavalla ja tuottanut kruunulle tässä näytettyjä kustannuksia nimittäin:

Vuosi.	Pitäjä.	Maamittari.	Mitattu hehtaaria mittakaavassa		Maamittarin palkkio.			Käytettyjen apurien				
			1 : 8,000.	1 : 16,000.	Lopullisesta nostonmitta.		Ehjänä.	Lukunäärä.	Palkkiot			
					Smc.	ncl.			Smc.	Yhteensä.	Hehtaarilta mittakaav.	
			Smc.	ncl.			Smc.	ncl.			1 : 8,000.	1 : 16,000.
<b>Kuopion, Vaasan ja Oulun läänissä:</b>												
1894	—	—	39,314	47,318	11,727	38	15,800	9,231	22,704	99	37.0	17.2
1895	—	—	22,334	85,261	49,458	29	—	7,714	20,118	85	34.2	25.0
1896	—	—	21,845	52,576	23,075	30	550	7,792	19,339	35	37.0	21.4
1897	—	—	33,764	71,894	24,021	02	8,700	8,229	24,284	54	34.6	17.5
1898	—	—	41,412	91,516	27,611	80	21,470	14,688	45,563	27	51.3	27.0
1899	—	—	43,187	90,976	48,519	82	14,900	14,088	45,982	78	42.8	30.2
1900	—	—	48,155	137,822	33,541	89	32,100	16,667	59,113	14	40.4	28.7
1901	—	—	44,726	196,708	57,393	28	31,000	20,630	74,328	28	47.4	27.0
1902	—	—	49,993	225,299	135,645	08	10,200	27,093	92,255	67	44.0	31.0
1903	—	—	54,742	293,140	62,990	01	34,900	28,637	96,280	01	41.4	25.1
1904	—	—	36,338	219,569	137,767	12	6,500	19,296	65,049	48	42.8	22.5
1905	—	—	43,510	209,767	51,487	93	25,200	16,651	58,646	84	35.6	20.6
1906	—	—	71,831	160,696	108,048	86	3,300	20,015	69,962	47	42.0	24.8
1907	—	—	75,319	8,000	32,011	55	11,600	16,281	51,338	16	65.5	23.7
1908	—	—	85,555	—	38,808	66	8,500	17,966	55,826	65	65.3	—
1909	—	—	7,851	—	29,838	57	—	966	2,933	—	37.4	—
1910	—	—	8,214	—	4,115	85	1,800	2,692	8,901	50	108.4	—
1911	—	—	1,937	—	—	—	700	940	3,252	—	167.8	—
1912	—	—	3,151	—	2,802	30	—	354	1,193	75	37.9	—
<b>Vaasan läänissä:</b>												
1913	Kivijärvi	G. Österman	1,201	—	2,475	50	—	269	941	50	78.3	—

Taulu toimessa maamittareista, tehdyistä maanmittaustöistä, maamittareille tuomitusta korvauksesta ja maanmittaustoimitusten luvusta alempana mainittuina vuosina:

Keskimmäin vuosina.	Maamittarien luku.				Tehtyjä töitä.					Tuomittu korvaus maamittareille.		Leällisesti päättyneitä.		Päättyneiden sekalaisten toimitusten luku.				Toimitusten luku.			
	Komisio- ja varamaamittareita.	Auskultantteja.	Oppilaita.	Summa.	Mitattu hehtaaria.	Laskettu ja selitetty hehtaaria.	Kartalle jaettu, osakkaiden luku.	Avattu rajoja, kilometriluku.	Tehtyjä rajapyykkejä, määrä.	Summa.	Keskimmäin kullekin maamittarille, oppilaita lukuunottamatta.	Isojakoja y. m., tilojen luku.	Halkomisia, osakkaiden luku.	Päättymättömiä edelliseltä vuodelta.	Vuoden kuluessa lisääntynyt.	Vuoden kuluessa lisääntynyt.	Enempää tointa varten.				
1850—59	130	46	51	227	262,645	412,060	—	14,512	24,332	322,298	1,831	756	982	848	3,266	1,424	1,438	3,284			
1860—69	123	36	37	196	206,658	340,317	—	12,963	28,068	319,601	2,013	793	930	881	3,489	1,159	1,259	3,389			
1870—79	105	24	23	152	80,449	140,960	1,718	10,583	23,153	241,668	1,865	784	921	640	2,846	1,269	1,238	2,877			
1880—89	79	32	62	173	164,176	222,295	2,084	8,819	22,879	337,523	3,045	380	916	612	2,446	1,262	1,320	2,288			
1890—99	116	54	100	270	278,692	359,149	3,115	13,808	36,132	522,661	3,075	768	965	670	3,366	1,901	1,536	3,732			
1900—09	188	49	154	391	679,283	849,023	6,615	23,291	63,655	955,381	4,080	842	2,492	1,750	8,535	5,216	4,747	8,984			
1910	228	50	136	414	341,120	550,362	8,881	26,790	97,314	1,090,842	3,994	1,290	2,631	2,751	10,872	8,222	6,926	12,168			
1911	235	48	124	407	345,186	530,008	9,174	27,101	121,083	1,087,644	3,843	634	3,490	2,175	12,168	7,725	6,565	13,328			
1912	237	49	117	403	332,309	519,544	8,465	25,894	95,448	1,164,697	4,072	828	2,801	2,769	13,328	8,092	8,621	12,799			
1913	244	41	106	393	382,052	557,778	10,287	30,042	102,780	1,083,181	3,800	963	1,388	2,515	12,799	8,722	8,430	13,140			

Oheenpannusta liitteestä 9 käypi selville, että viidestätoista tilivuotena maanmittausvirkamiehiä vastaan Ylihallituksessa nostetusta kanteesta virkavirheestä ja laiminlyömisestä, yhdeksän on antanut aiheita asianomaisten langettamiseen ja kuusi on rauennut sikseen, sittenkun asia on tyydyttävästi selitetty. Helsingissä, 31. joulukuuta 1914.

**J. Sjölin.**

*Harry Niklander.*  
*v. t.*

N:o 418.



## Luettelo

vuonna 1913 virkatoimissa olleista maamittareista ja heidän virka-apulaisistaan, osottava myöskin mitä työtä itsekukin heistä on suorittanut sekä heille siitä tuomitun korvauksen määrän.

---



	Komissioni- ja vara- maantarkkaja.	Oppilaita.	Kartalle otettu, hehtaaria.			Laskettu ja selitetty, hehtaaria.	Jaettu kartalle.		Selvitetty rajoja, kilometriä.	Tehdy pyykin- kappaleita.	Vahvistettu korvaus, Smkaa.
			Viljeltyä maata.	Metsämaata.	Veikka.		Oskasteen luku.	Hehtaarin.			
Varamaam. L. Erander .....	1	—	56	515	—	150	28	1,334	14	124	1,248: 23
» B. Aarnio .....	1	—	108	33	—	—	—	—	—	—	—
» H. Mannermaa .....	—	—	—	—	—	—	—	—	—	—	—
» A. Lehto .....	1	—	36	45	—	78	332	795	3	40	227: 27
Summa	22	4	10,191	22,012	1,061	38,824	1,290	34,549	1,712	10,034	67,412: 75

Komisionim. I. Meurman Tarkastelijana Viipurin läänissä.

Varamaamittarit A. Manner ja H. Mannermaa ylimääräisinä virkamiehinä Maanm. Ylihallituksessa.

### Turun ja Porin lääni.

Komisionim. P. Ekblom .....	—	—	—	—	—	—	—	—	—	—	—
» A. Ölander .....	1	—	452	813	1	2,018	8	929	54	435	7,080: 95
Maanm. ausk. V. Vitali .....	—	1	329	857	1	1,130	65	154	46	351	
» » E. Nordling .....	—	1	270	140	—	262	4	6	129	58	6,205: 95
» oppilas M. Lehtinen .....	—	1	237	515	—	—	—	—	—	—	
Komisionim. F. Hellstén .....	1	—	260	249	—	6,302	29	1,611	107	659	5,598: 45
Maanm. oppilas A. Kronholm .....	—	1	609	1,938	—	—	—	—	—	—	
» » O. Kojonen .....	—	1	1,330	2,633	—	—	—	—	—	—	
Komisionim. F. Reinholm .....	1	—	397	1,274	30	153	37	2,289	91	514	5,683: —
Maanm. ausk. L. Sara .....	—	1	1	3	—	154	5	614	17	56	
» oppilas J. Reino .....	—	1	—	—	—	—	—	—	—	—	
Komisionim. A. Waldén .....	1	—	136	331	300	782	46	3,619	64	426	5,823: 76
Maanm. oppilas M. Sikiö .....	—	1	343	1,022	3	1,547	—	—	—	—	
Komisionim. J. Hammarén .....	1	—	11	—	—	508	3	1,429	13	34	1,839: 16
Maanm. ausk. W. Fromholtz .....	—	1	94	1,001	5	2,529	18	1,349	49	99	
» » Hj. Hacklin .....	—	1	41	—	—	41	11	386	13	12	
» » H. Vikberg .....	—	—	—	—	—	2,659	—	—	4	—	
» oppilas A. Haglund .....	—	1	306	385	34	—	—	—	—	—	
Komisionim. I. Jansson .....	1	—	85	183	—	316	2	6	18	285	7,270: 29
Maanm. ausk. B. Kock .....	—	1	110	244	—	524	16	451	66	596	
Varamaam. K. Bergenwall .....	1	—	214	369	1	591	5	74	51	173	1,064: 18
Maanm. ausk. H. Fincke .....	—	1	46	189	—	235	33	191	89	146	
» oppilas J. Heikel .....	—	1	2	5	—	—	—	—	—	—	
» » T. Sinkko .....	—	—	—	—	—	—	—	—	—	—	
Varamaam. F. O. Timgren .....	1	—	11	15	—	26	28	1,277	21	470	7,654: 87
» K. Nordenswan .....	1	—	50	142	—	2,549	37	1,488	88	578	
Maanm. oppilas K. Jylhä .....	—	1	269	696	—	—	—	—	—	—	





	Komisioni- ja varainneammitarilta.	Auskuntantteja.	Oppilaita.	Kartalle otettu, hehtaaria.			Tasattu ja selletty, hehtaaria.	Jaettu kartalle.		Seivastetty rajoja, kilometriä.	Työtty pyykkejä, kappaletta.	Vahvistettu korvaus, Smkka.
				Viljeltyä maata.	Metsämaata.	Vettä.		Oskasten luku.	Hehtaaria.			
Varamaam. W. Särkkä .....	1	—	—	53	288	1	476	2	242	86	82	1 128: 29
» M. Wirkki .....	1	—	—	397	1,093	—	3,461	45	3,593	60	190	965: 05
» J. A. Berlin .....	1	—	—	750	3,000	100	39	—	—	45	52	
Maanm. ausk. H. Kiehelä .....	—	1	—	744	1,246	—	6,999	34	3,710	73	316	
Varamaam. H. P. Kulhia .....	—	—	—	900	3,560	350	80	—	—	4	222	4,552: 35
» R. Stenvik .....	—	—	—	—	—	—	—	—	—	—	—	
Maanm. ausk. V. J. Ahla .....	—	—	—	—	—	—	—	—	—	—	—	
Varamaam. Hj. Roering .....	1	—	—	113	566	—	84	26	1,294	87	580	3,971: 65
» L. A. Tenho .....	1	—	—	504	2,601	—	3,877	49	8,224	87	560	2,614: 14
» L. Särkkä .....	1	—	—	535	3,485	172	6,608	79	8,392	72	261	4,378: 23
Maanm. ausk. J. E. Ojama .....	—	—	—	—	—	—	—	2	291	53	98	
Varamaam. H. Kukkonen .....	1	—	—	6	1	—	274	2	222	43	227	1,343: 22
Maanm. ausk. H. Kiehelä .....	—	—	—	23	—	—	141	—	—	31	211	
Varamaam. S. J. Teittinen .....	1	—	—	108	148	—	4,281	55	2,390	85	478	8,172: 27
» E. W. Åberg .....	1	—	—	134	445	—	579	10	849	28	459	1,320: 35
» H. P. Kulhia .....	1	—	—	18	192	—	1,283	2	209	68	324	3,075: 37
Maanm. oppilas K. Mustonen .....	—	—	1	—	—	—	—	—	—	—	—	
Varamaam. K. D. Sinervä .....	1	—	—	—	—	—	2,014	44	2,896	177	404	1,052: 15
Maanm. oppilas E. Rautakorpi .....	—	—	1	172	640	—	—	—	—	—	—	
Varamaam. E. Lithén .....	1	—	—	—	—	—	196	6	638	7	50	364: 62
Summa	20	3	6	6,063	23,032	817	46,369	693	50,279	1,473	6,545	59,633: 30

Varamaamittari S. Löfqvist Viipurin läänissä.

» E. W. Åberg työskennellyt myöskin Vaasan läänissä.

### Viipurin lääni.

Komisionim. O. Lindström .....	1	—	—	140	571	2	3,749	39	1,487	131	534	
Varamaam. A. Zinek .....	—	—	—	60	177	—	527	11	527	27	63	9,395: 31
Maanm. oppilas L. T. Airola .....	—	—	1	—	—	—	—	—	—	—	—	
Komisionim. O. Lagus .....	1	—	—	186	507	—	1,204	67	1 086	116	622	3,862: 15
Maanm. oppilas A. Lavonen .....	—	—	1	—	—	—	—	—	—	—	—	
Komisionim. I. Lindberg .....	1	—	—	147	703	74	633	30	986	141	604	
Maanm. ausk. W. Parkkali .....	—	1	—	167	277	13	3,921	58	2,113	112	611	10,856: 19
» oppilas A. Pajunen .....	—	—	1	—	—	—	—	—	—	—	—	
Komisionim. A. Holmström .....	1	—	—	216	645	—	1,854	89	1,598	219	626	6,487: 79
» J. L. Zitting .....	1	—	—	73	204	—	498	24	481	26	230	2,135: 53



	Komissioni- ja vara- maanimittareita.	Anskuntantteja.	Oppilaita.	Kartalle otettu, hehtaaria.			Laskettu ja sallittu, hehtaaria.	Jaettu kartalle.		Sallittu rajoja, kilometriä.	Tehty pyykkeä, kappaleita.	Valmistettu korvaus, Smkna.
				Villittyä maata.	Metsämaata.	Vettä.		Osakasten luku.	Hehtaaria.			
Varamaam. B. Blomqvist .....	1	—	—	64	12	—	687	52	687	215	325	3,909: 13
» C. J. Heikel.....	1	—	—	99	141	—	1,282	48	1,230	134	675	2,922: 75
» A. Kunnas .....	1	—	—	63	281	—	474	45	474	145	495	3,388: 12
» K. I. Borg .....	1	—	—	308	1,300	—	1,795	71	1,822	104	413	7,102: 94
» P. Kaario.....	1	—	—	99	373	—	763	32	763	102	267	2,997: 23
» A. Wainio .....	1	—	—	—	—	—	3,519	55	2,803	105	317	6,637: 46
Maanm. ausk. Y. Starck.....	—	—	—	—	—	—	288	7	288	12	34	
» oppilas V. Vainio.....	—	—	1	—	—	—	—	—	—	—	—	4,222: 86
Varamaam. O. Hänninen.....	1	—	—	159	427	—	1,900	97	2,877	124	202	
Maam. oppilas P. Laasanen .....	—	—	1	—	—	—	—	—	—	—	—	4,841: 65
Varamaam. M. Suuronen .....	1	—	—	76	174	—	996	81	1,100	79	189	
Maanm. ausk. T. Hämäläinen .....	—	—	—	18	48	—	278	16	278	28	92	3,778: 88
Varamaam. K. E. Korkeavuori .....	1	—	—	103	544	—	2,095	26	780	91	281	
» J. R. Toikka .....	1	—	—	214	699	—	2,566	37	1,603	149	377	4,867: 40
» K. J. Puusalo.....	1	—	—	81	394	—	518	42	502	105	241	566: 15
» A. Zinck .....	1	—	—	52	79	—	2,011	21	796	80	389	3,454: 14
Maanm. oppilas E. Happonen .....	—	—	1	—	—	—	—	—	—	—	—	
Varamaam. V. Zimmermann.....	1	—	—	131	361	—	1,092	97	947	64	396	3,000: 99
» A. Väyrynen.....	1	—	—	117	267	—	1,405	71	491	60	176	3,981: 01
Summa	39	6	14	6,962	24,470	2,845	81,522	2,839	68,301	5,868	22,461	177,699: 87
<b>Mikkelin lääni.</b>												
Komisionim. E. Lindfors .....	1	—	—	30	104	—	132	2	134	1	6	383: 07
Maanm. ausk. K. Luukkainen .....	—	—	—	—	—	—	58	2	58	7	6	
Komisionim. O. Wennerström .....	1	—	—	311	1,654	9	3,278	46	3,278	294	600	1,625: 78
» A. Gustafsson .....	1	—	—	52	238	—	718	10	641	92	214	2,305: 59
Maanm. oppilas O. W. Pietarinen .....	—	—	1	247	947	57	—	—	—	—	381	
Varamaam. E. v. Fieandt .....	1	—	—	103	450	7	1,580	31	2,064	101	149	3,716: 94
» A. Zilliacus .....	1	—	—	102	589	—	1,760	34	2,374	81	284	4,274: 86
» A. O. Stenberg .....	1	—	—	163	1,554	—	2,045	21	2,420	229	1,065	4,886: 76
Maanm. oppilas W. Hyttinen.....	—	—	1	713	6,174	—	—	—	—	—	—	
» O. W. Pietarinen .....	—	—	—	—	—	—	—	—	—	—	—	1,317: 18
Varamaam. J. Fennander .....	1	—	—	65	373	—	1,741	19	964	222	1,427	
Maanm. oppilas A. J. Styf .....	—	—	1	200	790	—	—	—	—	—	—	2,445: 81
Varamaam. J. Mölsä .....	1	—	—	38	290	—	3,355	7	413	24	53	
Maanm. ausk. K. Luukkainen .....	—	—	1	—	—	—	—	—	—	—	—	2,807: 23
Varamaam. E. Aura .....	1	—	—	128	603	—	2,165	29	1,838	132	320	

	Komission- ja vara- maamittauk- se.	Opi- laita.	Kartalle otettu, hehtaaria.		Vettä.	Lasketun ja selitetyn, hehtaaria.	Jaettu kartalle.		Selvitetty rajoja, kilometriä.	Tehty pyykkei- kappaleita.	Vahvistettu korvaus, Smkkaa.	
			Viljeltyä maata.	Metsämaata.			Oskasten luku.	Hehtaaria.				
Varamaam. P. H. Laurikainen . . . . .	1	—	331	789	—	3,207	—	—	45	357	351: 03	
» H. Särkkä . . . . .	1	—	—	—	—	—	—	—	4	10	739: 33	
» R. Immonen . . . . .	1	—	58	516	—	1,013	54	5,195	187	351	2,408: 91	
» S. Helve . . . . .	1	—	47	513	1	7,457	14	720	99	410	732: 40	
Maanm. oppilas P. Kokkonen . . . . .	—	1	569	1,147	4	—	—	—	—	—	—	
Varamaam. A. Taskinen . . . . .	1	—	91	674	—	570	17	1,129	85	439	490: 11	
Summa	14	1	4	3,248	17,522	78	29,081	290	21,709	1,650	6,142	28,485: 00
<b>Kuopion lääni.</b>												
Komisionim. K. A. Wikberg . . . . .	1	—	—	—	—	359	2	37	3	30	512: 80	
» P. Ekblom . . . . .	—	—	—	—	—	—	—	—	—	—	60: 56	
» F. A. Karvonen . . . . .	1	—	—	—	—	2,379	30	4,400	44	163	—	
Maanm. oppilas A. Wirta . . . . .	—	1	36	429	1	—	—	—	—	131	3,166: 89	
» » J. P. Uotinen . . . . .	—	1	28	182	1	—	—	—	—	—	—	
Komisionim. V. E. Laurell . . . . .	1	—	280	742	—	689	15	1,030	296	5,330	—	
Maanm. ausk. W. Airas . . . . .	—	—	—	—	—	—	—	—	—	—	2,615: 84	
» oppilas A. A. Laurell . . . . .	—	1	—	—	—	—	—	—	—	—	—	
Komisionim. U. Suvanto . . . . .	1	—	—	—	—	1,186	17	688	68	111	—	
Maanm. oppilas H. Komulainen . . . . .	—	1	65	627	1	—	—	—	—	—	—	
» K. M. Jauhiainen . . . . .	—	1	75	194	—	—	—	—	—	—	3,539: 79	
» ausk. K. A. Sjöberg . . . . .	—	—	—	—	—	—	—	—	—	—	—	
» » S. Kallio . . . . .	1	—	—	—	—	—	—	—	—	—	—	
Komisionim. S. Rosenberg . . . . .	1	—	6	27	—	1,204	10	1,909	92	698	3,787: 82	
Maanm. oppilas A. Heikkinen . . . . .	—	1	78	1,078	17	—	—	—	—	—	—	
Komisionim. K. L. Rehn . . . . .	1	—	—	—	—	667	—	—	2	—	753: 98	
Maanm. oppilas T. Tamminen . . . . .	—	1	120	542	5	—	—	—	—	—	—	
Varamaam. K. F. Paqvalén . . . . .	1	—	—	—	—	3,513	54	4,145	75	156	—	
Maanm. oppilas P. Pärnänen . . . . .	—	1	114	736	2	—	—	—	—	—	—	
Varamaam. J. Saarelainen . . . . .	1	—	6	58	—	2,527	78	6,683	56	212	—	
» A. A. Holmström . . . . .	—	—	—	—	—	—	—	—	—	—	5,706: 30	
Maanm. ausk. V. Timonen . . . . .	—	—	143	960	8	959	4	322	37	48	—	
Varamaam. K. Anttinen . . . . .	1	—	9	2	—	549	33	1,548	19	91	8,734: 49	
Maanm. ausk. E. Kyander . . . . .	—	—	172	1,838	10	2,365	2	151	60	6	—	
Varamaam. A. Cautón . . . . .	1	—	378	906	—	3,260	27	3,292	20	39	3,378: 10	
» A. Taskinen . . . . .	—	—	—	—	—	—	3	336	6	17	—	
» E. F. Enwald . . . . .	1	—	—	—	—	676	20	1,935	92	95	5,207: 50	
Maanm. oppilas R. Ståhlberg . . . . .	—	1	413	2,116	10	3,158	—	—	—	—	—	

	Komision- ja vara- maantarketta.	Auskuitanteita.	Kartalle otettu, hehtaaria.			Laskettu ja selitetty, hehtaaria.	Jaettu kartalle.		Seivastetty rajoja, kilometreih.	Tehdy pyykkkejä, kappaleita.	Valmistettu korvaus, Smikka.	
			Viljeltyä maata.	Metsämaata.	Vettä.		Osakseen luku.	Hehtaaria.				
Varamaam. I Lindberg .....	1	—	167	927	2	1,095	21	1,509	89	131	3,162: 37	
» H. Korhonen .....	1	—	267	1,541	1,448	4,094	33	3,57	102	309	7,121: 30	
» E. Petterson .....	1	—	52	486	32	2,051	3	222	23	79	4,888: 45	
Maanm. ausk. V. Timonen .....	—	1	75	895	1	971	3	92	52	105		
Varamaam. A. Hirn .....	1	—	72	400	—	2,223	26	1,629	39	159	—	
» E. Lundson .....	1	—	89	296	—	1,130	49	4,065	45	182	2,895: 44	
» K. M. Kostia .....	1	—	171	916	9	1,147	22	1,565	51	86	2,799: 01	
Maanm. ausk. T. Kuokkanen .....	—	1	25	52	—	77	45	3,037	56	86		
Varamaam. Y. Makkonen .....	1	—	160	1,007	1	3,354	5	1,027	69	128	3,599: 30	
Maanm. oppilas T. Koistinen .....	—	1	118	661	1	—	—	—	—	—		
Varamaam. O. J. Piipponen .....	1	—	48	283	—	334	53	4,727	72	176	2,393: 25	
» O. Söderlund .....	1	—	24	372	10	1,787	20	1,862	44	83	1,898: 57	
Maanm. ausk. K. Sjöberg .....	—	1	191	980	—	—	—	—	72	27		
Varamaam. K. A. Kunnas .....	1	—	27	683	5	—	11	1,729	85	231	1,342: 41	
» J. Ahonen .....	1	—	241	1,573	17	2,826	28	4,151	56	194	3,004: 35	
Maanm. oppilas A. Järvinen .....	—	1	—	—	—	—	—	—	—	—		
» » A. Miettinen .....	—	—	17	591	—	—	—	—	—	—		
Varamaam. A. Holmström .....	1	—	—	—	—	2,186	33	4,051	76	19	2,560: 41	
Maanm. oppilas H. Hartikainen ..	—	—	120	1,617	—	—	—	—	—	—		
Varamaam. Y. O. Punnonen .....	1	—	171	1,441	3	3,454	51	3,256	117	245	5,053: 55	
» A. Hakkarainen .....	1	—	120	1,244	10	1,384	17	3,185	7	84	—	
» U. I. Kainuvaara .....	1	—	260	2,296	23	2,579	32	3,219	79	178	3,522: 59	
» J. Laitinen .....	1	—	105	732	10	2,833	35	2,782	42	205	2,007: 38	
Maanm. oppilas A. Miettinen .....	—	1	168	1,569	10	—	—	—	—	—		
Varamaam. K. Blomqvist .....	1	—	127	218	—	2,280	74	3,708	138	327	6,762: 60	
Maanm. oppilas A. Miettinen .....	—	—	248	1,288	—	—	—	—	—	64		
Varamaam. K. Lehtinen .....	1	—	196	969	4	2,078	61	2,689	107	237	3,228: 33	
» A. J. Inberg .....	1	—	107	498	—	2,067	14	540	72	194	4,292: 54	
» E. Schroeder .....	1	—	—	—	—	—	3	21	—	—	—	
» I. Stenius (kuolinpesä).	—	—	—	—	—	—	—	—	—	—	365: 56	
Summa	31	4	12	5,289	33,972	1,641	63,441	934	79,117	2,365	10,656	98,361: 48

Komisionimaamittari P. Ekblom ylim. virkamiehenä Turun ja Porin läänin Maanmittauskonttorissa.

### Vaasan lääni.

Komisionim. L. P. Pitkänen .....	1	—	—	—	—	—	—	—	—	—	1,665: 85
Varamaam. L. Franssila .....	—	—	—	—	—	438	—	—	—	26	

	Komitio- ja var- maantaruista.	Oppilaita.	Kartalle otettu, hehtaaria.			Laskettu ja selitetty, hehtaaria.	Jaettu kartalle.		Selvitetty rajoja, kilometriä.	Tehty pyykkejä, kappaleita.	Valvittu korvaus, Smkna.
			Viljeltyä maata.	Metsämaata.	Vettä.		Oskasten luku.	Hehtaaria.			
Komisionim. M. Näkki .....	1	—	—	—	—	4,706	29	7,581	39	83	4,609: 53
Maanm. ausk. H. E. Laurila .....	—	1	236	1959	—	2,195	13	2,339	72	106	
» oppilas K. Wennerström ..	—	1	—	—	—	—	—	—	—	—	18,048: 32
Komisionim. A. Berger .....	1	—	443	1,128	—	2,078	31	1,878	120	701	
» W. Aarnio .....	1	—	—	—	—	—	—	—	—	—	19,763: 90
» K. Heikkilä .....	1	—	268	527	—	1,202	17	1,422	37	128	
» A. A. Gustafsson .....	1	—	—	—	—	1,750	117	5,055	371	153	7,246: 12
Maanm. oppilas C. A. Florström ..	—	1	322	1,192	42	—	—	—	—	711	
» » E. Gustafsson .....	—	1	—	—	—	—	—	—	—	—	27,699: 49
Komisionim. A. O. Mether .....	1	—	—	—	—	—	17	1,056	177	272	
Maanm. oppilas W. I. Malmberg ..	—	1	86	144	—	228	—	—	—	—	19,884: 56
» » S. Auren .....	—	1	—	—	—	—	—	—	—	—	
Komisionim. K. W. Olander .....	1	—	30	52	—	82	—	—	6	47	4,162: 12
Maanm. ausk. J. Ahto .....	—	1	630	800	—	—	28	1,302	124	500	
» oppilas F. Rosendahl .....	—	1	453	1,351	—	—	—	—	—	—	2,322: 52
Komisionim. S. Skyttä .....	1	—	15	51	—	66	16	391	5	57	
Maanm. ausk. V. T. Pitkänen .....	—	1	372	1,282	—	1,790	19	780	41	160	7,983: 22
Komisionim. J. E. Blomqvist .....	1	—	—	—	—	775	45	2,388	257	213	
Maanm. oppilas J. Witikka .....	—	1	250	525	—	—	—	—	—	763	4,819: 74
Komisionim. J. Stenius .....	—	—	—	—	—	—	—	—	—	—	
Varamaam. E. Recksén .....	1	—	165	451	15	626	36	1,983	45	434	7,983: 22
» K. Rehn .....	—	—	—	—	—	—	—	—	—	—	
» A. Edgrén .....	1	—	144	460	1	1,278	70	9,320	122	362	4,378: 49
Maanm. ausk. L. Snåre .....	—	1	70	335	—	406	—	—	100	2	
Varamaam. K. A. Woionmaa .....	1	—	65	162	—	227	24	2,932	80	288	4,819: 74
» J. R. Ahlfors .....	1	—	4	1	—	5	60	2,777	147	845	
Maanm. oppilas O. W. Jussila .....	—	1	206	296	4	506	—	—	—	—	13,448: 92
Varamaam. J. H. Aalto .....	1	—	—	—	—	1,809	49	4,672	94	133	
Maanm. ausk. L. Snåre .....	—	—	51	168	—	1,167	13	3,310	40	138	1,886: 95
» oppilas H. Myrberg .....	—	1	296	2,855	—	—	—	—	—	—	
» » A. Aalto .....	—	1	—	—	—	—	—	—	—	—	2,873: 94
» » Y. Saarinen .....	—	1	—	—	—	—	—	—	—	—	
Varamaam. A. Lönnbohm .....	1	—	64	141	3	326	9	190	28	43	5,769: 01
» K. T. Peltonen .....	1	—	247	1,761	2	2,010	18	1,978	33	151	
» O. Malmberg .....	1	—	—	—	—	—	164	10,309	73	230	2,259: 48
Maanm. oppilas T. S. Appelberg ..	—	1	400	726	2	1,882	—	—	—	—	
» » J. K. Mangs .....	—	1	286	410	2	—	—	—	—	—	
Varamaam. K. A. Johansson .....	1	—	150	1,089	4	1,439	19	1,444	31	149	







	Komisio- ja va- maantarkkaja.	Oppilaita.	Kartalle otettu, hehtaaria.			Laskettu ja selletty, hehtaaria.	Jaettu kartalle.		Selvitetty rajoja, kilometrejä.	Tehdyt jyrkkejä, kappaleita.	Vahvistettu korvaus, Smkkaa.	
			Viiheltä- mää.	Metsämaata.	Vettä.		Osa- kusten luku.	Hehtaaria.				
Varamaam. H. G. Thomé .....	1	—	40	860	—	5,369	6	386	5	71	5,078: 24	
Maanm. ausk. E. Eskelinen ...	—	—	84	302	3	778	12	777	60	99		
Varamaam. K. Nurmela .....	1	—	533	3,187	46	4,247	38	4,836	275	962	4,862: 93	
» K. Railo .....	—	—	—	—	—	—	—	—	—	—	—	
» O. Wahlgrén .....	1	—	454	957	—	1,310	21	1,892	83	392	3,126: 60	
» I. Wuori .....	1	—	92	130	5	5,353	7	2,129	47	159	2,290: 31	
» E. Punnonen .....	—	—	—	—	—	—	—	—	—	—	—	
» O. A. Jaala .....	1	—	758	2,963	3	3,724	30	4,237	83	191	4,684: 52	
Maanm. oppilas A. Keränen ...	—	1	—	—	—	—	—	—	—	—		
Varamaam. K. Similä .....	1	—	356	612	—	1,279	9	895	50	145	1,523: 18	
» V. Airas .....	1	—	251	1,283	3	2,712	8	1,887	129	233	2,828: 24	
Maanm. oppilas I. Luostarinen.	—	1	—	—	—	—	—	—	—	—		
Varamaam. V. A. Rinne .....	1	—	473	1,409	2	238	6	493	55	52	752: 71	
Summa	39	4	20	17,695	90,835	527	149,533	1,222	136,598	8,588	16,783	210,688: 55

Komisioim. V. E. Laurell Kuopion läänissä.

Varamaam. K. Railo sairaana.

Varamaam. E. Punnonen Vaasan läänissä.

### Yhteenveto.

Uudenmaan lääni .....	22	4	10	10,191	22,012	1,061	38,824	1,290	34,549	1,712	10,034	67,412: 75
Turun ja Porin » .....	32	13	20	15,055	39,829	529	72,465	1,267	70,256	2,794	13,894	145,708: 58
Hämeen » .....	20	3	6	6,063	23,032	817	46,369	693	50,279	1,473	6,545	59 633: 30
Viipurin » .....	39	6	14	6,962	24,470	2,845	81,522	2,839	68,301	5,868	22,461	177,699: 87
Mikkelin » .....	14	1	4	3,248	17,522	78	29,081	290	21,709	1,650	6,142	28,485: 00
Kuopion » .....	31	4	12	5,289	33,972	1,641	63,441	934	79,117	2,365	10,656	98,361: 48
Vaasan » .....	47	5	23	11,058	46,385	936	76,543	1,752	124,173	5,592	16,265	295,191: 93
Oulun » .....	39	4	20	17,695	90,835	527	149,533	1,222	136,598	8,588	16,783	210,688: 55
Summa	244	40	109	75,561	298,057	8,434	557,778	10,287	584,982	30,042	102,780	1,083,181: 46

Helsingissä, Maanmitauksen Ylihallituksessa 20. elokuuta 1914.

*Frans Lagerstam.*

v. t. insinööri.



## Luettelo

vuonna 1913 päätetyistä isojakotoimituksista.

---

Pitäjä.	Toimikunnan luku.	Jaon kautta synty-										
		Montaali.	Ala hehtaareissa.					Luku.				
			Pelton.	Nitetyt.	Mieskruutit.	Joutomaita.	Summa.	Paikallaan asuvia, joista kukin on saanut				
						1 palstan.	2 palstaa.	3 palstaa.	4 palstaa.	enempi kuin 4 palstaa.		
<b>Uudenmaan</b>												
Porvoo.....	1	4,00	317	90	841	12	1,260	1	—	—	—	
Summa	1	4,00	317	90	841	12	1,260	1	—	—	—	
<b>Hämeen</b>												
Ylöjärvi .....	1	1,27	285	150	1,074	21	1,530	1	2	—	1	
Messukylä .....	1	0,81	260	184	772	22	1,238	1	—	1	—	
Summa	2	2,08	545	334	1,846	43	2,768	2	2	1	1	
<b>Oulun</b>												
Kolari .....	4	0,54	2	123	643	1,091	1,859	—	—	—	3	
Kittilä .....	2	0,21	2	15	395	374	786	—	—	1	1	
Sodankylä .....	2	0,23	—	37	604	329	970	—	1	1	1	
Summa	8	0,98	4	175	1,642	1,794	3,615	—	1	2	4	
<b>Yhteen-</b>												
Uudenmaan lääni .....	1	4,00	317	90	841	12	1,260	1	—	—	—	
Hämeen » .....	2	2,08	545	334	1,846	43	2,768	2	2	1	1	
Oulun » .....	8	0,98	4	175	1,642	1,794	3,615	—	1	2	4	
Summa	11	7,06	866	599	4,329	1,849	7,643	3	3	3	5	

Helsingissä, Maanmittauksen Yli-

Maanviljelytilain										Tilain luku on liskäutynt.	Tilain keskimääräinen suuruus, hehtaaria.	Maanomistajain jakokulut, paitsi maanmittarin palkkiota, Smkkaa.	Muistutuksia.		
Luku.															
Muuttaneita, joista kukin on suanut				jotka käsittävät											
1 palstaa.	2 palstaa.	3 palstaa.	4 palstaa.	5 palstaa.	enemmän, kuin 5 hehtaaria.	5-10 hehtaaria.	10-20 hehtaaria.	20-50 hehtaaria.	50-100 hehtaaria.	100-200 hehtaaria.	Yhteensä.				
2	—	—	—	—	—	—	—	—	—	2	1	3	420	2	542
2	—	—	—	—	—	—	—	—	—	2	1	3	—	2	542
												420		Läänin keskimäärä.	
lääni.															
—	—	—	—	—	—	—	1	—	—	2	1	4	383	1	754
—	—	—	—	—	—	—	—	—	—	1	1	2	619	—	207
—	—	—	—	—	—	—	1	—	—	3	2	6	—	1	961
												461		Läänin keskimäärä.	
lääni.															
—	—	—	—	—	—	—	—	—	—	3	1	4	465	—	1,234
—	—	—	—	—	—	—	—	—	—	1	1	2	393	—	1,097
—	—	1	—	—	—	—	—	—	—	2	2	—	243	—	1,659
—	—	1	—	—	—	—	—	—	—	2	6	2	10	—	3,990
												362		Läänin keskimäärä.	
veto.															
2	—	—	—	—	—	—	—	—	—	2	1	3	420	2	542
—	—	—	—	—	—	—	1	—	—	3	2	6	461	1	961
—	—	1	—	—	—	—	—	—	—	2	6	2	10	—	3,990
2	—	1	—	—	—	—	1	—	—	2	11	5	19	—	5,493
												402	3	Koko maan keskim.	

hallituksessa 30. marraskuuta 1914.

*Akseli Sadenius.*  
ylimääräinen virkamies.



*Liite IV.*

## **Luettelo**

**vuonna 1913 päätetyistä halkomistoimituksista.**

---

Pitäjä.	Tehinluseen luku.	Jaon kautta syn-												
		Manttaalit.	Aia hehtaareissa.					Summa.	Luku.					
			Peltoa.	Niittviä.	Metsämaata.	Joutomaita.	1 palstaa.		2 palstaa.	3 palstaa.	4 palstaa.	enemmän kuin 4 palstaa.		
<b>Uudenmaan lääni.</b>														
Pohja .....	1	0.50	47	16	191	17	271	1	1	—	—	—	—	—
Nummi .....	1	0.35	20	24	79	5	128	—	—	—	—	—	—	1
Pusula .....	1	0.13	10	24	157	1	192	2	—	—	—	—	—	—
Helsingin pitäjä	3	1.02	86	28	210	3	327	1	—	2	—	—	—	1
Nurmijärvi ....	5	1.27	110	107	557	17	791	2	3	1	—	—	—	1
Mäntsälä .....	1	0.08	16	3	30	1	50	—	—	1	—	—	—	—
Sipoo .....	2	0.75	68	24	109	13	214	—	—	1	2	—	—	1
Tuusula .....	1	0.33	39	24	79	2	144	—	—	1	—	—	—	—
Porvoo .....	1	0.42	37	5	47	1	90	—	1	—	—	1	—	—
Askola .....	2	0.83	84	35	188	6	313	—	—	—	—	—	—	4
Pukkila .....	3	0.58	148	71	237	8	464	—	—	—	—	1	—	6
Artjärvi. ....	1	0.06	—	5	51	—	56	2	—	—	—	—	—	—
Ruotsinpyhtää..	2	0.67	49	76	243	—	368	1	2	—	—	—	—	2
Lapträsk .....	1	0.33	17	20	84	26	147	—	—	—	—	2	—	2
Elimäki .....	1	0.13	32	—	24	—	56	1	1	—	—	—	—	—
Anjala .....	3	0.39	39	33	218	1	291	1	—	1	1	—	—	3
Iitti .....	2	0.59	94	24	287	18	423	—	1	2	1	—	—	—
Jaala .....	1	0.12	25	5	114	9	153	—	—	1	—	—	—	—
Orimattila .....	1	0.10	38	9	111	3	161	—	—	1	1	—	—	—
<b>Summa</b>	<b>33</b>	<b>8.65</b>	<b>959</b>	<b>533</b>	<b>3,016</b>	<b>131</b>	<b>4,639</b>	<b>11</b>	<b>9</b>	<b>11</b>	<b>9</b>	<b>9</b>	<b>21</b>	
<b>Turun ja Porin lääni.</b>														
Sund .....	2	0.88	22	13	106	45	186	—	1	2	1	—	—	—
Vårdö .....	3	1.47	36	59	267	89	451	—	—	—	—	—	—	10
Saltvik .....	1	0.72	17	26	55	3	101	1	1	—	—	—	—	—
Jomala .....	1	0.62	15	12	45	2	74	—	—	—	—	—	—	2
Lemland .....	3	1.31	17	63	233	88	401	—	—	2	3	—	—	5
Lumparland ....	3	0.89	16	14	101	74	205	—	—	3	1	—	—	2
Föglö .....	1	0.33	7	20	35	55	117	—	—	2	—	—	—	1
Kökar .....	1	0.08	1	6	19	4	30	—	—	—	—	2	—	—
Sottunga .....	1	0.42	5	34	70	292	401	—	2	—	—	—	—	—

tyneiden tilain

Luku.											Yhteensä.	Tilain keskimääräinen suurus, hehtaaria.	Tilain luku on lisääntynyt.	Maanontilain jakokulut, josta maanviljelyn palkeista, Sunkaa.		
Muuttaneita, jolsta kukin on saanut				jotka käsittävät												
1. palstaa.	2. palstaa.	3. palstaa.	4. palstaa.	enemmän kuin 4. palstaa.	vähemmän kuin 5 hehtaaria.	5—10 hehtaaria.	10—20 hehtaaria.	20—50 hehtaaria.	50—100 hehtaaria.	100—200 hehtaaria.	200—500 hehtaaria.	enemmän kuin 500 hehtaaria.				
—	—	—	—	—	—	—	—	—	—	—	—	—	2	136	1	340
—	—	1	—	—	—	—	—	1	1	—	—	—	2	64	1	1,970
—	—	—	—	—	—	—	—	—	1	1	—	—	2	96	1	266
—	1	1	—	1	—	—	2	2	2	1	—	—	7	47	4	654
—	—	1	—	2	—	—	1	4	5	2	—	—	12	66	6	1,166
2	—	—	—	—	—	—	—	1	—	—	—	—	2	25	1	994
—	—	1	—	1	—	—	—	5	1	—	—	—	6	36	4	134
—	—	—	—	—	—	3	1	—	—	1	—	—	5	29	4	79
—	3	—	—	—	—	—	—	2	—	—	—	—	2	45	1	219
—	—	—	—	—	—	—	—	—	4	—	—	—	4	78	2	808
—	—	—	—	—	—	—	1	2	4	1	—	—	7	66	4	1,573
—	—	—	—	—	—	—	—	1	—	—	—	—	2	28	1	67
—	—	—	—	—	—	—	—	2	2	1	—	—	5	74	3	2,658
—	—	—	—	—	—	—	—	4	—	—	—	—	4	37	2	63
—	—	—	—	—	—	—	—	2	—	—	—	—	2	28	1	81
—	—	2	—	1	—	1	5	3	2	—	—	—	11	26	8	1,487
—	—	—	—	—	—	—	—	2	—	2	—	—	4	106	2	207
—	—	—	—	1	—	—	—	—	2	—	—	—	2	77	1	214
—	—	—	—	—	—	—	—	—	2	—	—	—	2	81	—	128
5	3	6	5	3	—	5	10	31	26	11	—	—	83	—	47	13,108
—	—	—	—	—	—	—	—	—	—	—	—	—	—	56	—	—
—	—	—	—	—	1	—	—	1	2	—	—	—	4	47	2	474
—	—	—	—	—	—	—	1	6	2	1	—	—	10	45	7	798
—	—	—	—	—	—	—	—	1	1	—	—	—	2	51	1	134
—	—	—	—	—	—	—	—	2	—	—	—	—	2	37	1	167
—	1	—	—	3	—	2	3	9	—	—	—	—	14	29	11	561
—	—	2	—	—	—	2	—	6	—	—	—	—	8	26	5	354
—	—	—	—	2	1	1	—	2	1	—	—	—	5	23	2	748
—	—	—	—	—	—	—	2	—	—	—	—	—	2	15	1	40
—	—	—	—	—	—	—	—	—	—	1	—	—	2	201	1	480

Pitäjä.	Toluntuksen luku.	Jaon kautta syn-											
		Manttaali.	Ala hehtaareissa.					Luku.					
			Peltoa.	Niittyä.	Metsämaita.	Joutomaita.	Summa.	Palkallaan asuvia, joista kukin on saanut					
								1 palkaan.	2 palkaan.	3 palkaan.	4 palkaan.	enemmän kuin 4 palkaan.	
Kumlinge .....	1	0.41	4	18	271	38	331	—	—	—	—	—	2
Iniö .....	2	0.75	10	15	321	16	362	—	—	—	—	1	5
Pyhäranta .....	1	0.36	28	6	395	27	456	1	—	1	—	—	—
Mynämäki .....	1	0.33	31	1	127	1	160	—	—	3	—	—	—
Karjala .....	1	0.42	18	25	104	2	149	—	—	1	1	—	—
Houtskari .....	3	0.79	13	29	193	57	292	1	1	2	—	—	3
Sauvo .....	1	0.92	54	7	74	3	138	—	—	1	1	—	—
Parainen .....	1	0.33	12	7	20	2	41	—	—	—	—	—	1
Kuusjoki .....	1	0.07	16	2	24	—	42	2	—	—	—	—	—
Ulvila .....	1	0.12	54	9	48	—	111	—	—	—	—	—	3
Porin maas. ....	1	0.83	264	16	383	5	668	—	—	—	—	1	—
Kullaa .....	2	0.24	41	45	786	30	902	5	1	1	—	—	—
Noormarkku ...	3	0.63	110	43	420	9	582	—	2	—	1	1	1
Pomarkku .....	2	0.31	69	85	630	11	795	—	—	1	—	—	7
Merikarvia .....	3	0.28	58	131	1,091	19	1,299	—	2	1	2	2	2
Siikainen .....	4	0.48	88	180	1,161	10	1,439	2	1	1	1	1	3
Eura .....	1	0.21	20	8	173	2	203	—	—	—	—	2	—
Rauman maas. ...	2	0.50	46	19	323	19	407	1	1	—	—	2	2
Hinnerjoki .....	1	0.42	28	18	178	8	232	—	—	—	—	1	2
Ikaalinen .....	1	0.50	38	50	299	10	397	—	—	—	—	—	2
Jämijärvi .....	2	0.27	56	34	327	11	428	1	1	1	2	—	—
Parkano .....	5	0.71	135	161	1,427	14	1,737	1	5	2	4	—	—
Kankaanpää....	6	1.70	213	377	2,169	85	2,844	—	5	5	1	1	1
Karvia .....	1	0.25	53	95	461	12	621	4	1	1	1	1	1
Honkajoki .....	6	0.68	147	270	1,559	294	2,270	—	—	4	3	6	6
Hämeenkyrö ...	5	1.92	191	130	946	32	1,299	5	3	3	—	—	3
Viljakkala .....	1	0.25	23	14	123	3	163	2	—	—	—	—	—
Karkku .....	4	2.50	128	27	588	—	743	—	—	1	1	2	—
Mouhijärvi .....	1	0.33	29	13	79	1	122	—	—	2	—	—	—
Lavia .....	2	0.21	31	11	206	1	249	1	—	1	—	—	—
Huittinen .....	1	0.16	38	24	54	—	116	—	—	1	—	—	—
Kauvatsa .....	1	0.25	45	6	159	2	212	—	—	—	—	1	—
Loimaa .....	2	0.75	152	34	183	1	370	—	1	—	—	—	1
Alastaro .....	1	0.25	30	19	40	—	89	—	—	—	—	—	1
Lieto .....	2	1.67	98	15	131	6	250	—	1	1	—	—	2

tyneiden tilain

Luku.										Yhteensä.	Tilain luku on lisäntynyt.	Tilain keskimääräinen suuruus, hehtaaria.	Maanomistajain jakokulut, palssi maantietojen palssiota, Simkaa.			
Muuttaneita, joista kukin on saanut				jotka käsittävät												
1 palstaan.	2 palstaa.	3 palstaa.	4 palstaa.	enemmän kuin 4 palstaa.	vähem. kuin 5 hehtaaria.	5—10 hehtaaria.	10—20 hehtaaria.	20—50 hehtaaria.	50—100 hehtaaria.	100—200 hehtaaria.	200—500 hehtaaria.	enemmän kuin 500 hehtaaria.				
													2	166	1	128
									4				6	60	4	293
									1		1		2	228	1	246
									1	2			3	53	2	128
										2			2	75	1	74
				1		2	1	3	2				8	37	5	1,624
									2				2	69	1	250
				1			1		1				2	21	1	81
							1		1				2	21	1	29
									2				3	37	2	277
			1						1				2	334	1	1,195
				1						3	4		7	129	5	542
3				1				7	2				9	65	6	337
								2	4	1	1		8	99	6	638
									1	5	1		7	186	4	675
				4				1	3	6	2		12	120	8	2,052
									1	1			2	102	1	107
							1		2	1	2		6	68	4	363
								1	1	1			3	77	2	133
										2			2	199	1	223
									2	3			5	86	2	209
									4	6	2		12	145	7	725
		1							3	6	4		13	219	7	3,907
									4	2	2		8	78	7	455
								2	3	2	6		13	175	7	1,630
							2	3	4	2	1	2	14	93	9	754
									2	2			2	82	1	116
	2			1		4		3	3	1	1		12	62	8	470
						1				1			2	61	1	125
1		1					3		3				6	42	4	430
		1						1	1				2	58	1	62
		2						3		1			4	53	3	40
		2							2	2			4	93	2	109
		2	1	1			4	1					5	18	4	146
								2	2				4	63	2	831

Pitäjä.	Toimistusten luku.	Jaon kautta syn-										
		Manttaali.	Ala hehtaareissa.					Luku.				
			Pellon.	Miittiä.	Metsämaita.	Joutomaita.	Summa.	Paikallaan asuvia, joista kukin on saanut				
							1 palstaa.	2 palstaa.	3 palstaa.	4 palstaa.	enemmän kuin 4 palstaa.	
Pöytyä .....	1	0.50	46	12	211	3	272	—	1	2	—	—
Vahto .....	1	0.50	41	10	209	6	266	—	2	2	—	—
Summa	91	28.52	2,594	2,213	16,824	1,392	23,023	27	32	47	33	70
<b>Hämeen lääni.</b>												
Vilppula .....	2	0.28	35	40	446	2	523	3	1	—	—	—
Orivesi .....	2	0.29	34	14	482	2	532	6	2	—	1	1
Vesilahti .....	1	0.58	52	—	91	6	149	—	—	—	—	2
Pälkäne .....	1	1.00	55	12	70	3	140	—	—	2	—	—
Sahalahti .....	2	0.92	31	29	182	20	262	—	—	—	2	2
Akaa .....	1	0.25	26	20	111	1	158	—	—	—	2	5
Somero .....	1	0.33	17	63	222	2	304	1	—	—	—	—
Sääksmäki .....	1	0.23	18	2	21	—	41	—	1	1	—	—
Hauho .....	1	0.33	14	20	161	1	196	—	—	—	—	2
Loppi .....	1	0.08	19	7	126	2	154	—	1	—	—	—
Kuorevesi .....	2	0.42	42	44	464	4	554	2	—	—	—	—
Kuhmalahti .....	1	0.11	8	6	48	—	62	—	—	2	—	—
Nastola .....	2	0.30	23	17	220	12	272	—	—	1	—	2
Asikkala .....	2	0.38	19	16	144	8	187	—	—	—	2	—
Lammi .....	1	0.29	13	5	53	—	71	—	—	—	—	2
Koski .....	1	0.42	38	23	144	2	207	—	—	—	1	—
Summa	22	6.21	444	318	2,985	65	3,812	12	5	6	8	16
<b>Viipurin lääni.</b>												
Viipuri .....	14	0.90	94	106	1,005	20	1,225	—	3	5	6	5
Koivisto .....	16	0.61	48	93	854	6	1,001	1	6	10	14	3
Johannes .....	6	0.15	21	22	115	2	160	—	5	5	3	—
Uusikirkko .....	28	1.17	115	127	1,061	10	1,313	10	17	16	12	9
Kuolemajärvi ..	2	0.11	18	11	142	2	173	—	1	—	1	—
Pyhtää .....	4	0.19	29	32	206	25	292	—	3	1	—	3
Kymi .....	6	0.22	28	59	286	8	381	—	—	2	2	2
Vehkalahti .....	9	0.73	77	81	930	37	1,125	2	2	10	4	5
Virolahti .....	12	0.66	97	67	580	19	763	1	1	8	5	3

tyneiden tilain

Luku.													Yhteensä.	Tilain keskimääräinen suuruus, hehtaaria.	Tilain luku on lisääntynyt.	Maanomistajain jakokuntien, pöytämaantietojen palloketon, Sirkka.
Muuttaneita, joista kukin on saanut				jotka käsittävät												
1 palstan.	2 palstaa.	3 palstaa.	4 palstaa.	enemmän kuin 4 palstaa.	vähem. kuin 5 hehtaaria.	5—10 hehtaaria.	10—20 hehtaaria.	20—50 hehtaaria.	50—100 hehtaaria.	100—200 hehtaaria.	200—500 hehtaaria.	500 hehtaaria.				
							1		1	1		3	91	2	245	
									4			4	67	3	269	
7	13	7	7	9	2	14	21	73	66	54	22	—	252	158	23,674	
									1	1	1	4	131	2	231	
					1			6	1	2		10	53	8	2,106	
									2			2	75	1	367	
			1					2	1			3	47	2	2,860	
									4			4	66	2	226	
				3		7		3				10	16	9	2,625	
				1						2		2	152	1	49	
								2				2	21	1	60	
									2			2	98	1	85	
	1	1						1	2			3	51	2	252	
2									2	1	1	4	139	2	1,208	
							1	1				2	31	1	91	
		2						4		1		5	54	3	1,907	
		1				1	1	1	2			5	37	3	176	
								2				2	36	1	107	
				1					3			3	69	1	209	
2	4	5		5	1	8	3	22	20	7	2	—	63	40	12,559	
													61			
						3	9	13	5	2	1	—	33	19	3,743	
1		3	2			5	21	10	3	1		—	40	24	3,060	
						8	4		1			—	13	7	476	
	2	1				24	22	17	2	2		—	67	39	5,771	
		2	1					5				—	5	3	346	
				1			1	6	1			—	8	4	2,231	
	1	2	3	2			7	5	2			—	14	8	2,574	
1						1	6	5	11	1		—	24	15	1,886	
1	3	2					9	8	7			—	24	12	4,263	

Pitäjä.	Toukokuun luku.	Jaon kautta syn-										
		Manttaali.	Ala hehtaareissa.					Luku.				
			Peltoa.	Niittyä.	Metsämaita.	Toukomaita.	Summa.	Paikallaan asuvia, joista kukin on saanut				
								1 palsta.	2 palsta.	3 palsta.	4 palsta.	enemmän kuin 4 palsta.
Miehikkälä . . . . .	3	0.26	47	18	277	6	348	—	2	1	—	1
Säkkijärvi . . . . .	2	0.13	5	11	140	6	162	—	—	1	1	1
Sippola . . . . .	7	0.40	102	36	310	8	456	3	3	2	1	—
Tytärnsaari . . . . .	2	0.05	—	2	33	—	35	—	—	—	2	4
Valkeala . . . . .	4	0.29	51	29	245	20	345	—	1	1	2	2
Luumäki . . . . .	8	0.55	49	44	619	22	734	2	3	3	1	—
Lappee . . . . .	4	0.26	21	26	290	7	344	3	1	1	—	—
Lemi . . . . .	1	0.12	7	22	87	1	117	—	1	—	—	—
Savitaipale . . . . .	3	0.20	13	26	246	10	295	—	2	2	1	—
Joutseno . . . . .	8	0.57	42	69	375	18	504	—	2	—	3	4
Ruokolahti . . . . .	13	0.89	55	79	1,153	37	1,324	2	7	3	6	3
Rautjärvi . . . . .	14	1.08	90	108	1,096	49	1,343	1	6	4	5	—
Kirvu . . . . .	9	0.55	39	75	603	18	735	4	2	3	3	—
Jääski . . . . .	8	0.65	55	73	458	32	618	—	4	1	2	1
Antrea . . . . .	21	1.18	123	234	1,225	43	1,625	2	—	3	5	11
Muola . . . . .	11	0.60	68	85	536	5	694	—	2	3	7	6
Heinjoki . . . . .	2	0.11	5	11	58	—	74	2	1	—	—	—
Kivennapa . . . . .	12	0.46	43	91	506	7	647	1	4	6	1	—
Valkjärvi . . . . .	8	0.26	31	44	215	2	292	—	1	5	7	1
Rautu . . . . .	16	0.67	91	86	714	6	897	—	10	6	5	4
Sakkola . . . . .	26	1.59	184	270	1,488	22	1,964	—	6	21	7	10
Metsäpirtti . . . . .	26	1.27	195	276	946	21	1,438	1	9	21	12	7
Pyhäjärvi . . . . .	5	0.26	27	34	189	3	253	—	—	6	—	1
Räisälä . . . . .	18	1.52	139	194	983	15	1,331	3	3	9	4	4
Käkisalmi . . . . .	3	0.15	17	27	116	2	162	—	2	1	3	—
Kaukola . . . . .	10	0.91	87	106	531	10	734	1	3	2	3	2
Hiitola . . . . .	14	0.79	96	64	551	20	731	3	6	6	3	3
Parikkala . . . . .	24	1.42	175	233	1,336	35	1,779	4	14	8	—	1
Jaakkima . . . . .	39	2.28	242	247	2,188	103	2,780	10	13	15	10	7
Ruskeala . . . . .	6	0.61	66	64	505	18	653	5	4	2	—	—
Sortavala . . . . .	49	2.43	317	343	1,946	98	2,704	35	44	12	6	—
Uukuniemi . . . . .	13	0.95	79	85	1,207	21	1,392	2	7	5	2	3
Impilahti . . . . .	15	0.93	69	134	1,111	45	1,359	7	8	10	3	1
Suistamo . . . . .	6	0.48	19	35	894	5	953	2	5	2	1	—
Salmi . . . . .	40	3.72	140	363	3,807	791	5,101	5	25	26	17	9

## tyneiden tilain

Luku.										Yhteensä.	Tilain keskimääräinen suurus, hehtaaria.	Tilain luku on lisääntynyt.	Maanomistajain jakokulut, palssi maanmittarin palkkioita, Sakaa.			
Muuttaneita, joista kukin on saanut				jotka käsittävät												
1 palstan.	2 palstan.	3 palstan.	4 palstan.	enemmän kuin 4 palstaa.	viilem. kuin 5 hehtaaria.	5—10 hehtaaria.	10—20 hehtaaria.	20—50 hehtaaria.	50—100 hehtaaria.	100—200 hehtaaria.	200—500 hehtaaria.	enemmän kuin 500 hehtaaria.				
1	1	1	1	—	—	2	—	4	1	1	—	—	8	44	5	2,243
—	—	—	1	—	—	1	1	—	2	—	—	—	4	41	2	145
4	—	1	—	—	—	1	3	8	2	—	—	—	14	33	7	7,358
—	—	—	1	—	5	2	—	—	—	—	—	—	7	5	5	252
—	2	—	1	—	—	—	2	—	2	—	—	—	9	38	5	1,560
4	4	1	1	—	—	1	7	6	4	1	—	—	19	39	11	1,063
1	2	—	—	—	—	1	3	2	1	1	—	—	8	43	4	1,209
—	1	—	—	—	—	—	—	—	2	—	—	—	2	59	1	563
1	—	1	—	—	—	—	2	3	2	—	—	—	7	42	4	634
—	—	—	5	2	—	2	1	11	2	—	—	—	16	32	8	1,269
3	1	1	2	—	—	3	1	11	11	2	—	—	28	47	15	4,705
3	7	3	3	1	—	1	5	16	11	—	—	—	33	41	19	4,838
1	2	3	—	—	—	—	3	10	5	—	—	—	18	41	9	3,643
1	1	3	3	—	—	—	3	8	5	—	—	—	16	39	8	4,932
2	8	7	5	9	—	12	16	14	9	—	1	—	52	31	31	10,009
—	1	1	3	2	1	2	7	12	3	—	—	—	25	28	14	3,003
—	—	—	1	—	—	1	2	1	—	—	—	—	4	19	2	470
1	8	7	—	—	—	2	11	15	—	—	—	—	28	23	16	4,129
—	2	—	3	1	—	3	16	1	—	—	—	—	20	15	12	2,600
1	3	4	2	2	—	8	15	10	4	—	—	—	37	24	21	7,951
1	1	5	6	2	—	4	11	36	5	2	1	—	59	33	33	3,570
1	2	9	11	7	—	22	35	22	1	—	—	—	80	18	51	6,762
—	1	—	2	—	—	—	3	7	—	—	—	—	10	25	5	1,106
1	6	4	5	4	—	2	16	18	6	1	—	—	43	31	26	6,498
—	—	—	—	—	—	—	2	4	—	—	—	—	6	27	3	204
4	3	2	3	—	—	4	8	7	2	2	—	—	23	32	13	3,599
2	4	2	1	—	—	12	6	6	6	—	—	—	30	24	16	3,838
6	9	10	4	1	—	3	20	27	6	1	—	—	57	31	33	9,946
10	9	5	5	5	—	8	26	44	8	2	1	—	89	31	50	5,629
2	2	—	—	—	—	1	3	8	1	2	—	—	15	44	9	2,028
10	12	7	1	—	—	49	45	27	5	1	—	—	127	21	75	9,084
3	8	1	1	—	—	2	13	6	9	2	—	—	32	44	19	2,353
4	1	4	—	2	—	1	11	22	6	—	—	—	40	34	25	1,877
2	—	1	—	—	—	—	—	5	4	4	—	—	13	73	7	1,716
2	3	4	4	2	—	4	11	44	28	10	—	—	97	53	57	10,543

Pitäjä.	Toimintusten luku.	Manttaalit.	Ala hehtaareissa.								Luku.				
			Pelkon.	Mäheyt.	Metsämaita.	Joutkonntia.	Summa.	Paikallaan asuvia, joista kukin on saanut							
								1 palkaan.	2 palkaan.	3 palkaan.	4 palkaan.	enemmän kuin 4 palkaan.			
													5	7	1
Korpiselkä . . . . .	2	0.18	10	12	315	8	345	5	2	—	—	—	—		
Soanlahti . . . . .	3	0.29	21	21	322	2	366	—	7	1	—	—	—		
Summa	552	33.80	3,347	4,275	32,800	1,645	42,067	117	248	249	170	116	—		
<b>Mikkelin lääni.</b>															
Sysmä . . . . .	1	0.10	12	10	44	1	67	—	—	—	1	—	—		
Hartola . . . . .	1	0.07	14	26	202	10	252	—	—	1	—	—	—		
Joutsa . . . . .	1	0.08	6	8	67	1	82	1	—	—	—	—	—		
Mäntyharju . . . . .	3	0.24	15	25	284	9	333	1	—	2	—	—	—		
Mikkeli . . . . .	1	0.08	5	2	74	1	82	—	1	—	—	—	—		
Anttola . . . . .	2	0.22	13	24	286	8	331	1	1	1	—	—	—		
Kangasniemi . . . . .	3	0.53	53	61	561	13	688	1	—	2	2	—	—		
Ristiina . . . . .	4	0.37	35	14	308	20	377	—	3	1	—	—	—		
Hirvensalmi . . . . .	3	0.45	32	41	348	8	429	1	1	—	—	—	2		
Juva . . . . .	1	0.17	12	9	69	2	92	—	1	—	—	—	—		
Haukivuori . . . . .	1	0.15	8	4	165	1	178	—	—	1	—	—	—		
Virtasalmi . . . . .	5	0.49	43	57	649	9	758	1	2	2	—	—	—		
Joroinen . . . . .	1	0.13	16	20	75	3	114	—	1	1	—	—	—		
Puumala . . . . .	1	0.25	7	18	342	5	372	1	—	—	—	—	—		
Rantasalmi . . . . .	2	0.26	12	31	131	4	178	—	—	3	—	—	—		
Kangaslampi . . . . .	3	0.48	35	56	411	11	513	2	2	3	—	—	—		
Sääminki . . . . .	3	0.39	21	42	330	7	400	1	2	1	—	—	—		
Kerimäki . . . . .	6	0.99	68	125	744	16	953	5	2	—	—	—	—		
Heinävesi . . . . .	4	0.76	41	76	801	28	946	7	—	—	1	—	—		
Summa	46	6.21	448	649	5,891	157	7,145	22	16	18	4	2	—		
<b>Kuopion lääni.</b>															
Pielisjärvi . . . . .	11	2.10	90	185	5,589	59	5,923	6	5	8	2	2	—		
Juuka . . . . .	11	1.40	95	199	2,363	70	2,727	9	6	7	1	—	—		
Nurmes . . . . .	6	0.59	26	65	939	6	1,036	1	2	—	5	—	—		
Valtimo . . . . .	2	0.28	17	35	398	11	461	—	3	—	—	—	—		
Rautavaara . . . . .	2	0.25	17	39	1,168	24	1,248	2	—	2	1	—	—		
Eno . . . . .	6	0.69	34	145	1,407	32	1,618	5	2	3	2	1	—		

tyneiden tilain

Muuttaneita, joista kukin on saanut					Luku, jotka käsittävät											Yhteensä.		Yliin keskimääräinen suoritus, hehtaaria.		Yliin luku on lisääntynyt.		Maanomistajain jakokulut, palksi maanmittarin palkkioita, Smkaa.	
1 palksan.	2 palksan.	3 palksan.	4 palksan.	enemmän kuin 4 palksan.	vähän, kuin 5 hehtaaria.	5—10 hehtaaria.	10—20 hehtaaria.	20—50 hehtaaria.	50—100 hehtaaria.	100—200 hehtaaria.	200—500 hehtaaria.	enemmän kuin 500 hehtaaria.	8	9	6	7	259	460					
75	117	102	82	45	6	195	388	500	190	38	4	—	1,321	—	764	156,398	—	—					
—	—	—	1	—	—	—	—	2	—	—	—	—	2	34	1	1,026	—	—					
—	1	—	—	—	—	—	—	1	—	—	—	—	2	126	1	396	—	—					
1	—	—	—	—	—	—	—	2	—	—	—	—	2	41	1	1,053	—	—					
—	1	3	—	—	—	2	—	1	4	—	—	—	7	48	4	1,785	—	—					
—	—	1	—	—	—	—	1	—	1	—	—	—	2	41	1	141	—	—					
1	—	—	—	—	—	—	—	—	1	3	—	—	4	83	3	232	—	—					
—	2	—	—	—	—	—	—	1	4	2	—	—	7	98	4	1,449	—	—					
1	3	—	—	—	—	2	1	2	3	—	—	—	8	47	4	1,366	—	—					
2	—	—	—	—	—	—	—	2	2	2	—	—	6	72	3	1,690	—	—					
—	—	1	—	—	—	—	—	2	—	—	—	—	2	46	1	554	—	—					
—	—	1	—	—	—	—	—	1	—	1	—	—	2	89	1	278	—	—					
4	1	—	—	—	—	—	1	4	2	2	1	—	10	76	5	2,202	—	—					
—	—	—	—	—	—	—	—	—	—	2	—	—	2	57	1	91	—	—					
1	—	—	—	—	—	—	—	—	—	1	—	—	2	186	1	50	—	—					
—	1	—	—	—	—	—	—	3	1	—	—	—	4	45	2	383	—	—					
—	—	—	—	—	—	—	—	3	3	—	—	—	7	73	4	953	—	—					
1	—	1	—	—	—	—	1	3	1	1	—	—	6	67	3	1,289	—	—					
2	2	1	—	—	—	—	1	4	1	6	—	—	12	79	6	4,203	—	—					
1	—	—	—	—	—	—	—	—	5	3	1	—	9	105	5	2,520	—	—					
14	11	8	1	—	—	4	5	31	28	23	5	—	96	—	51	21,661	—	—					
—	—	—	—	—	—	—	—	—	—	—	—	—	—	74	—	—	—	—					
2	1	2	—	—	—	3	2	4	4	7	4	4	28	212	17	8,663	—	—					
2	—	2	—	—	—	—	—	9	7	7	4	—	27	101	16	3,764	—	—					
2	2	2	2	1	—	1	6	3	3	3	1	—	17	61	11	1,787	—	—					
—	1	—	—	—	—	—	—	—	1	3	—	—	4	115	2	1,722	—	—					
1	—	1	—	—	—	—	1	1	2	1	2	—	7	178	5	1,100	—	—					
—	—	1	—	—	—	—	1	3	6	1	3	—	14	116	8	3,963	—	—					

Pitäjä.	Toukokuun luku.	Manttaal.	Ala hehtaareissa.					Luku.				
			Peltoa.	Niittyä.	Metsämaita.	Joutomaita.	Summa.	Paikallaan asuvia, joista kukin on saanut				
								1 palkaan.	2 palkaan.	3 palkaan.	4 palkaan.	enemmän kuin 4 palkaan.
Tohmajärvi . . . .	6	0.72	56	73	723	14	866	4	2	2	3	1
Kiihtelysvaara . . .	7	1.06	57	147	1,349	22	1,575	8	1	7	1	—
Ilomantsi . . . . .	3	0.50	25	107	1,907	8	2,047	1	3	—	1	1
Kovero . . . . .	5	0.77	47	54	1,266	10	1,377	3	4	4	—	1
Kaavi . . . . .	15	2.28	131	229	3,034	141	3,535	12	12	9	—	1
Liperi . . . . .	8	0.81	59	109	569	13	750	2	6	1	5	1
Kontiolahti . . . .	4	0.63	32	123	674	21	850	—	2	6	2	—
Polvijärvi . . . . .	3	0.69	30	129	1,357	7	1,523	1	6	1	1	—
Kuusjärvi . . . . .	2	0.31	18	27	271	3	319	4	—	—	—	—
Kitee . . . . .	12	1.47	110	124	1,134	25	1,393	8	6	3	3	—
Rääkkylä . . . . .	3	0.20	22	31	238	3	294	1	2	2	—	—
Kesälahti . . . . .	5	0.38	36	65	659	20	780	1	3	1	—	—
Iisalmi . . . . .	15	1.96	169	456	5,122	51	5,798	9	7	10	—	6
Lapinlahti . . . . .	5	0.62	49	105	780	10	944	4	4	2	2	1
Kiuruvesi . . . . .	7	1.04	86	393	3,624	21	4,124	5	6	4	1	—
Nilsä . . . . .	5	0.47	56	74	751	11	892	4	4	2	—	—
Varpaisjärvi . . . .	2	0.25	36	67	713	11	827	2	4	—	3	—
Pielavesi . . . . .	5	0.91	76	166	1,397	18	1,657	3	3	2	—	3
Tuusniemi . . . . .	1	0.12	10	29	281	2	322	—	1	—	—	—
Kuopio . . . . .	2	0.25	15	36	204	3	258	4	—	—	—	—
Karttula . . . . .	1	0.17	26	38	289	5	358	1	—	2	—	—
Maaninka . . . . .	5	0.75	86	142	1,255	28	1,511	2	5	1	1	—
Rautalampi . . . . .	1	0.12	41	62	475	10	588	1	1	—	—	—
Leppävirta . . . . .	6	0.61	46	67	716	30	859	9	3	—	1	—
Hankasalmi . . . . .	3	0.37	53	71	608	9	741	1	2	—	1	—
<b>Summa</b>	<b>169</b>	<b>22.77</b>	<b>1,651</b>	<b>3,592</b>	<b>41,260</b>	<b>698</b>	<b>47,201</b>	<b>113</b>	<b>105</b>	<b>79</b>	<b>36</b>	<b>18</b>
<b>Vaasan lääni.</b>												
Lappfjärd . . . . .	8	1.25	97	102	631	6	836	—	1	6	2	14
Sideby . . . . .	4	0.71	63	121	1,265	29	1,478	—	3	1	—	7
Isojoki . . . . .	10	1.99	209	477	3,709	423	4,818	1	3	6	8	13
Karjajoki . . . . .	2	0.40	71	28	237	16	352	—	1	1	5	2
Närpiö . . . . .	2	0.56	41	29	386	13	469	—	4	2	—	—
Teuva . . . . .	8	3.83	608	230	2,636	33	3,507	2	6	7	7	18

tyneiden tilain													Yhteensä.	Tilain keskimääräinen suuruus, hehtaaria.	Tilain luku on lisääntynyt.	Maanomistajain jakokunt, pelto maanmittarin palkkioita, Sukaa.
Luku.																
Muuttaneita, joista kukin on saanut					jotka käsittävät											
1 peltain.	2 peltasa.	3 peltasa.	4 peltasa.	enemmän kuin 4 peltasa.	vähem. kuin 5 hehtaaria.	5—10 hehtaaria.	10—20 hehtaaria.	20—50 hehtaaria.	50—100 hehtaaria.	100—200 hehtaaria.	200—500 hehtaaria.	500 hehtaaria.				
2	1	—	—	—	—	1	2	6	3	3	—	—	15	58	9	641
—	2	—	—	—	—	1	3	6	4	2	3	—	19	83	12	2,438
1	—	—	—	—	—	—	—	—	1	3	1	2	7	292	4	3,013
—	1	—	—	—	—	—	—	2	6	3	2	—	13	106	8	1,152
—	2	2	—	—	—	—	1	12	10	10	5	—	38	93	23	4,797
1	—	1	—	1	—	1	6	3	7	1	—	—	18	42	10	1,264
—	1	—	—	—	—	—	—	2	8	—	1	—	11	77	7	752
—	—	—	—	—	—	—	—	2	2	4	—	1	9	169	6	1,384
—	1	—	—	—	—	—	—	3	1	1	—	—	5	64	3	409
—	5	4	1	1	—	1	6	15	8	1	—	—	31	45	19	1,963
—	1	—	—	—	—	—	1	3	2	—	—	—	6	49	3	349
—	1	2	—	2	—	—	2	1	5	2	—	—	10	78	5	1,856
—	—	3	2	—	—	—	2	6	10	10	7	2	37	157	22	7,462
—	—	—	—	—	—	1	—	4	6	2	—	—	13	73	8	1,092
—	—	—	—	—	—	1	1	3	3	3	1	4	16	258	9	3,187
—	—	—	—	—	—	—	2	4	1	1	2	—	10	89	5	881
—	1	—	—	—	—	—	1	4	3	1	1	—	10	83	8	2,600
—	—	—	—	—	—	1	—	1	4	3	1	1	11	151	6	1,331
—	1	—	—	—	—	—	—	—	—	2	—	—	2	161	1	334
—	—	—	—	—	—	—	—	1	3	—	—	—	4	65	2	675
—	—	—	—	—	—	—	—	—	2	1	—	—	3	119	2	323
—	1	2	—	—	—	—	—	5	4	1	—	2	12	126	7	3,491
—	—	—	—	—	—	—	—	—	—	—	2	—	2	294	1	563
—	2	—	—	—	—	2	—	6	4	3	—	—	15	57	9	1,457
—	3	—	—	—	—	—	—	2	2	2	1	—	7	106	4	1,392
18	31	14	3	4	—	13	37	111	122	81	43	14	421	—	252	65,805
—	—	—	—	—	—	—	—	—	—	—	—	—	—	112	—	—
—	1	—	—	—	—	3	5	12	4	—	—	—	24	35	16	3,111
—	1	—	1	—	—	—	2	—	3	7	1	—	13	114	9	3,207
—	—	—	3	1	—	—	3	6	7	12	7	—	35	138	25	5,219
—	—	—	1	—	—	—	—	9	1	—	—	—	10	35	8	677
—	—	—	—	—	—	2	—	—	1	3	—	—	6	78	4	2,443
1	4	7	10	—	—	—	8	28	19	7	—	—	62	57	53	30,489

Pitäjä.	Toimintus- luku.	Jaon kautta syn-										
		Maantaa.	Ala hehtaareissa.					Luku.				
			Palkoa.	Nitkyyä.	Metsämaita.	Joutomaita.	Suunta.	Palkallaan asuvia, joista kukin on saanut				
							1 palkaan.	2 palkaa.	3 palkaa.	4 palkaa.	enemmän kuin 4 palkaa.	
Jalasjärvi . . . . .	10	1.17	362	278	1,804	17	2,461	4	3	6	8	8
Peräseinäjoki . . . . .	2	0.22	33	103	392	5	533	1	—	—	1	3
Kauhajoki . . . . .	16	3.70	1,123	656	9,391	375	11,545	8	31	22	15	9
Kurikka . . . . .	9	2.14	662	242	1,942	31	2,877	2	4	—	4	19
Ilmajoki . . . . .	10	5.05	854	621	2,697	46	4,218	11	14	6	8	24
Seinäjoki . . . . .	1	0.13	7	21	128	—	156	—	—	1	1	—
Korsnäs . . . . .	7	1.70	46	114	911	12	1,083	—	—	3	7	20
Öfvermark . . . . .	1	0.06	2	9	51	—	62	—	—	—	—	2
Maalahti . . . . .	3	0.61	44	68	423	6	541	2	1	2	1	—
Petolahti . . . . .	1	0.04	10	5	30	—	45	—	—	2	—	—
Bergö . . . . .	1	0.13	3	18	75	1	97	—	—	3	2	—
Sulva . . . . .	4	0.96	33	101	379	4	517	—	1	—	2	7
Pirttikylä . . . . .	2	0.71	102	42	570	7	721	1	3	2	2	1
Koivulahti . . . . .	6	1.98	112	124	621	11	868	—	1	1	—	10
Raippaluoto . . . . .	4	1.19	37	175	582	14	808	—	1	—	5	15
Laihia . . . . .	7	2.68	257	312	2,460	109	3,138	4	6	4	5	5
Jurva . . . . .	1	0.12	12	20	66	—	98	—	—	1	1	—
Isokyrö . . . . .	1	0.19	22	16	91	1	130	—	—	—	—	2
Ylistaro . . . . .	10	1.77	123	213	518	5	859	2	5	5	5	6
Vöyri . . . . .	1	0.46	9	22	48	1	80	—	—	—	1	1
Alahännä . . . . .	3	1.58	288	341	716	13	1,358	2	7	3	1	9
Kauhava . . . . .	7	1.22	186	277	450	18	931	2	4	2	—	7
Lapua . . . . .	21	4.98	665	718	3,526	44	4,953	39	18	10	5	18
Nurmo . . . . .	2	0.29	37	36	352	6	431	3	2	—	3	3
Purmo . . . . .	2	0.54	53	174	428	6	661	—	—	3	4	5
Perho . . . . .	3	0.42	41	55	674	65	835	1	1	1	2	1
Halsua . . . . .	1	0.15	55	20	158	1	234	—	1	1	—	4
Toholampi . . . . .	1	0.19	40	30	141	2	213	—	—	—	1	2
Lestijärvi . . . . .	1	0.09	6	30	90	10	136	—	—	1	—	—
Lappajärvi . . . . .	1	0.11	11	18	151	1	181	—	—	—	—	1
Vimpeli . . . . .	1	0.58	51	113	1,416	30	1,610	—	1	1	1	6
Evijärvi . . . . .	4	1.33	135	272	1,411	28	1,846	—	1	4	4	12
Kortesjärvi . . . . .	3	0.47	36	77	586	7	706	6	2	—	—	4
Alajärvi . . . . .	4	2.48	263	404	3,324	179	4,170	1	1	4	6	14
Soini . . . . .	22	3.15	307	725	8,607	64	9,703	7	26	18	12	1

tyneiden tilain

Luku.													Yhteensä.	Tilain keskimääräinen suuruus, hehtaaria.	Tilain luku on lisääntynyt.	Maanomistajain jakokunt, palket maanmittarin palkkioita, Smkkaa.
Muuttaneita, joista kukin on saanut				jotka käsittävät												
1 palkaan.	2 palkaa.	3 palkaa.	4 palkaa.	enemmän kuin 4 palkaa.	vähem. kuin 5 hehtaaria.	5-10 hehtaaria.	10-20 hehtaaria.	20-50 hehtaaria.	50-100 hehtaaria.	100-200 hehtaaria.	200-500 hehtaaria.	enemmän kuin 500 hehtaaria.				
—	—	4	2	1	—	—	4	11	13	7	1	—	36	68	26	4,976
—	—	—	—	—	—	—	—	—	3	2	—	—	5	107	3	172
1	2	4	1	—	—	1	4	30	13	26	18	1	93	124	77	11,181
2	—	1	1	1	—	1	8	5	6	13	1	—	34	85	25	4,290
—	—	1	—	1	—	7	9	17	20	8	4	—	65	65	55	8,416
—	—	—	—	—	—	—	—	—	2	—	—	—	2	78	1	66
—	—	—	—	4	—	1	8	25	—	—	—	—	34	32	27	6,857
—	—	—	—	—	—	—	—	2	—	—	—	—	2	31	1	96
1	1	3	7	—	—	3	7	5	2	1	—	—	18	30	15	3,665
—	—	—	—	—	—	—	1	1	—	—	—	—	2	23	1	37
—	—	—	—	—	—	3	—	2	—	—	—	—	5	19	4	204
—	—	—	2	3	—	4	—	10	1	—	—	—	15	34	11	3,308
2	—	1	—	—	—	—	—	6	5	1	—	—	12	60	10	5,648
—	—	—	—	5	—	—	—	9	8	—	—	—	17	51	11	2,698
—	—	—	1	1	—	1	4	13	5	—	—	—	23	35	18	2,262
1	1	1	—	1	—	3	3	5	6	7	4	—	28	112	21	10,898
—	—	—	—	—	—	—	—	1	1	—	—	—	2	49	1	56
—	—	—	—	—	—	—	—	1	1	—	—	—	2	150	1	134
—	1	—	1	—	—	2	5	15	2	1	—	—	25	34	15	3,010
—	—	—	—	—	—	—	—	2	—	—	—	—	2	40	1	586
—	1	2	—	—	—	2	3	8	7	5	—	—	25	54	22	4,698
2	1	1	1	—	—	—	3	6	11	—	—	—	20	47	13	1,731
—	1	—	1	—	—	7	16	36	22	10	1	—	92	54	71	5,455
—	—	—	—	—	—	2	—	6	3	—	—	—	11	39	9	182
—	—	—	—	—	—	—	—	3	9	—	—	—	12	55	10	602
1	—	—	1	—	—	—	—	3	2	2	1	—	8	104	5	453
—	—	—	—	—	—	1	—	4	1	—	—	—	6	39	5	208
—	—	—	—	1	—	—	—	2	2	—	—	—	4	53	3	1,136
—	1	—	—	—	—	—	—	1	1	—	—	—	2	68	1	411
—	—	—	1	1	—	—	—	1	1	1	—	—	3	60	2	1,296
—	1	1	—	4	—	—	—	4	3	7	1	—	15	107	14	4,475
—	—	2	2	2	—	1	—	7	15	4	—	—	27	68	19	13,009
—	—	—	—	—	—	—	3	5	2	2	—	—	12	59	9	679
—	1	—	2	5	—	—	—	4	10	19	1	—	34	123	30	11,173
5	3	3	—	—	—	1	1	10	25	23	14	1	75	129	54	8,882

Pitäjä.	Toimintavuosi.	Jaon kautta syn-										
		Manttaal.	Ala hehtaareissa.					Luku.				
			Peltoa.	Niittyä.	Metsämaita.	Toukomaita.	Summa.	Palkallaan asuvia, joista kukin on saanut				
								1 palkaan.	2 palkaan.	3 palkaan.	4 palkaan.	enemmän kuin 4 palkaan.
Lehtimäki .....	6	0.96	108	229	1,493	62	1,892	—	4	4	4	3
Kuortane .....	3	0.33	70	95	1,062	19	1,246	—	2	3	2	—
Alavus .....	5	0.56	98	156	1,953	23	2,230	2	2	—	6	2
Töysä .....	3	0.28	91	92	661	14	858	5	1	2	1	—
Keuru .....	3	0.74	53	150	1,126	25	1,354	5	2	—	—	—
Pihlajavesi .....	2	0.29	45	39	1,339	37	1,460	6	4	7	—	—
Multia .....	2	0.25	33	31	936	5	1,005	2	1	—	—	—
Virrat .....	5	0.85	120	106	1,436	31	1,693	6	3	4	1	1
Ätsäri .....	10	1.30	204	319	2,980	38	3,541	3	10	7	—	—
Laukaa .....	5	0.61	95	167	1,062	34	1,358	2	1	1	2	1
Jyväskylän .....	1	0.21	21	24	725	23	793	—	1	—	—	—
Toivakka .....	1	0.04	15	24	41	1	81	1	—	—	—	—
Saarijärvi .....	7	0.76	127	153	1,706	28	2,014	3	5	2	2	1
Karstula .....	15	1.38	263	684	5,056	56	6,059	2	9	13	1	2
Viitasaari .....	3	0.36	57	113	1,489	16	1,675	3	4	—	—	1
Pihtipudas .....	3	0.42	37	98	983	10	1,128	2	2	2	—	—
Kivijärvi .....	4	0.66	60	184	1,495	11	1,750	2	1	2	1	1
Konginkangas ..	2	0.25	27	56	698	10	791	—	1	1	—	1
<b>Summa</b>	<b>287</b>	<b>61.58</b>	<b>8,640</b>	<b>10,157</b>	<b>80,314</b>	<b>2,082</b>	<b>101,193</b>	<b>143</b>	<b>205</b>	<b>177</b>	<b>149</b>	<b>286</b>
<b>Oulun lääni.</b>												
Liminka .....	1	0.69	22	61	391	—	474	—	—	—	—	4
Tyrnävä .....	2	0.86	23	152	225	163	563	—	—	—	—	3
Oulu .....	2	1.12	38	83	656	492	1,269	—	—	—	—	5
Muhos .....	1	0.92	53	84	340	395	872	—	—	1	—	—
Utajärvi .....	1	0.09	8	48	208	—	264	—	—	1	—	1
Kiiminki .....	3	1.00	18	227	992	372	1,609	—	—	2	2	5
Ylikiiminki .....	1	0.13	2	41	175	29	247	—	—	—	1	1
Ii .....	13	2.69	164	714	3,061	1,465	5,404	2	7	8	11	18
Kuivaniemi .....	4	0.55	18	126	586	31	761	—	1	3	2	3
Pudasjärvi .....	19	4.32	152	1,359	9,147	3,408	14,066	1	5	11	11	28
Taivalkoski .....	1	0.25	8	143	643	234	1,028	—	—	—	1	1
Alavieska .....	5	1.07	79	264	952	15	1,310	—	—	3	6	12
Kalajoki .....	1	0.60	45	53	348	45	491	—	—	—	1	4

tyneiden tilain

Luku.													Yhteensä.	Tilain kee- kimääräinen suuruus, hehtaaria.	Tilain luku on lisääntynyt.	Maanonselän jakokunt, palsai maaniltarin palloita, Sankaa.
Muuttaneita, joi- sta kukin on saanut				jotka käsittävät												
1 palsan.	2 palsaa.	3 palsaa.	4 palsaa.	enemmän kuin 4 palsaa.	vähem. kuin 5 hehtaaria.	5-10 hehtaaria.	10-20 hehtaaria.	20-50 hehtaaria.	50-100 hehtaaria.	100-200 hehtaaria.	200-500 hehtaaria.	enemmän kuin 500 hehtaaria.				
—	—	—	1	1	—	—	1	1	5	9	1	—	17	111	11	1,717
1	—	—	—	—	—	—	—	—	6	2	1	—	9	138	6	1,659
—	—	—	—	—	—	—	—	1	3	5	1	2	12	186	7	2,025
—	—	—	—	—	—	—	—	1	5	2	1	—	9	95	6	758
3	2	—	—	—	—	—	—	2	3	6	1	—	12	113	9	2,544
—	—	—	—	—	—	—	1	11	—	—	5	—	17	86	15	912
1	2	2	—	—	—	—	—	1	3	3	1	—	8	126	6	1,538
1	—	—	—	—	—	—	—	4	5	4	3	—	16	106	11	894
2	3	1	1	—	—	—	3	1	7	11	5	—	27	131	17	2,438
1	1	—	1	1	—	—	—	—	6	3	2	—	11	123	6	2,247
1	1	—	—	—	—	—	—	—	—	1	2	—	3	264	2	1,316
1	—	—	—	—	—	—	—	1	1	—	—	—	2	41	1	1,546
1	—	1	—	—	—	—	1	1	5	5	3	—	15	134	8	3,977
1	2	4	2	—	—	—	3	4	9	9	9	2	36	168	21	7,643
—	1	1	—	—	—	—	—	—	3	3	—	1	10	168	7	2,911
—	—	—	—	—	—	—	—	—	1	1	4	—	6	188	3	789
1	1	—	—	—	—	—	—	—	4	2	2	1	9	194	5	4,151
1	—	—	—	—	—	—	—	—	—	3	1	—	4	198	2	119
26	35	41	46	33	—	41	110	343	306	237	96	8	1,141	—	849	207,280
—	—	—	—	—	—	—	—	—	2	2	—	—	4	119	3	375
—	—	—	—	2	—	—	—	—	4	1	—	—	5	113	3	728
—	—	—	—	—	—	—	—	—	2	—	3	—	5	254	3	937
—	2	11	4	—	—	—	7	10	1	—	—	—	18	48	16	1,115
—	—	—	—	—	—	—	—	—	—	2	—	—	2	132	1	146
—	—	—	—	3	—	—	—	—	2	6	2	—	12	134	9	1,319
—	—	1	—	—	—	—	—	—	2	1	—	—	3	82	2	1,508
2	1	1	2	1	—	1	1	16	15	16	4	—	53	102	40	12,330
—	1	1	—	4	—	—	—	9	6	—	—	—	15	51	11	1,745
—	—	3	2	1	—	—	—	3	12	24	18	5	62	227	43	14,713
—	—	—	—	1	—	—	—	—	—	1	1	1	3	343	2	488
—	—	1	—	—	—	—	—	12	8	3	—	—	23	57	18	4,879
—	—	—	—	—	—	—	—	—	4	1	—	—	5	98	4	450

Pitäjä.	Toimintusien luku.	Jaon kautta syn-										
		Manttaal.	Ala hehtaareissa.					Luku.				
			Peltoa.	Niittyä.	Metsämaita.	Joutomaita.	Summa.	Palkallaan asuvia, joista kukin on saanut				enemmän kuin 4 palkkaa.
								1 palkaan.	2 palkaan.	3 palkaan.	4 palkaan.	
Ylivieska . . . . .	4	0.92	136	268	615	18	1,037	—	7	9	7	9
Sievi . . . . .	2	0.37	74	67	205	5	351	—	—	—	2	5
Oulainen . . . . .	5	1.56	57	294	1,377	128	1,856	—	—	2	2	14
Salo . . . . .	1	0.34	13	71	257	51	392	—	—	—	—	1
Paavola . . . . .	2	0.79	29	186	785	43	1,043	—	—	1	1	4
Rantsila . . . . .	2	0.81	67	219	1,202	2	1,490	—	—	—	3	3
Haapajärvi . . . . .	4	0.48	66	131	607	63	867	—	—	—	2	7
Reisjärvi . . . . .	5	0.81	61	139	896	74	1,170	1	3	6	3	5
Pyhäjärvi . . . . .	9	1.77	103	449	2,379	261	3,192	1	3	13	2	3
Kärsämäki . . . . .	6	1.23	50	340	2,049	233	2,672	—	1	3	2	8
Haapavesi . . . . .	8	2.02	161	957	3,845	1,775	6,738	—	5	3	4	19
Nivala . . . . .	7	1.48	213	454	1,054	34	1,755	1	3	5	9	15
Kestilä . . . . .	1	0.13	20	78	267	3	368	—	—	—	—	3
Paltamo . . . . .	8	1.05	50	457	2,111	725	3,343	1	1	8	3	4
Kajaanin maas. . . . .	1	0.10	5	32	124	39	200	—	—	—	2	—
Säräisniemi . . . . .	4	1.29	44	369	2,204	217	2,834	—	1	—	—	8
Hyrnsalmi . . . . .	3	0.49	23	111	851	47	1,032	—	3	1	2	—
Suomussalmi . . . . .	6	1.19	34	272	2,478	958	3,742	—	—	5	—	9
Sotkamo . . . . .	7	1.70	76	231	2,607	448	3,362	1	2	3	1	7
Kuhmoniemi . . . . .	4	0.81	34	125	1,186	548	1,893	—	—	4	2	2
Kemi . . . . .	1	0.26	3	28	223	24	278	—	—	—	1	2
Tervola . . . . .	2	0.25	4	42	213	222	481	—	—	—	1	3
Simo . . . . .	4	0.47	20	128	510	145	803	—	1	—	1	7
Alatornio . . . . .	10	2.03	40	285	1,164	416	1,905	—	1	3	7	12
Karunki . . . . .	1	0.13	9	10	315	1	335	—	—	3	—	—
Ylitornio . . . . .	7	0.94	26	300	2,179	1,115	3,620	—	1	2	8	5
Turtola . . . . .	3	0.29	9	181	830	591	1,611	—	—	2	—	4
Rovaniemi . . . . .	9	1.09	40	278	1,737	560	2,615	—	2	5	3	5
Muonionniska . . . . .	1	0.25	4	41	334	132	511	—	—	—	1	4
Kittilä . . . . .	6	1.06	18	318	2,136	3,323	5,795	—	—	2	4	4
Sodankylä . . . . .	1	0.50	—	12	133	91	236	—	—	1	—	—
Summa	188	40.90	2,119	10,228	54,597	18,941	85,885	8	47	110	108	257

tyneiden tilain

Luku.													Yhteensä.	Yhän keskimääräinen suuruus, hehtaaria.	Yhän luku on lisääntynyt.	Maanomistajain jakokulut, pöytä maamittarin palkkioita, sinä.
Muuttaneita, joista kukin on saanut				jotka käsittävät												
1 palstaa.	2 palstaa.	3 palstaa.	4 palstaa.	enemmän kuin 4 palstaa.	vähem. kuin 5 hehtaaria.	5—10 hehtaaria.	10—20 hehtaaria.	20—50 hehtaaria.	50—100 hehtaaria.	100—200 hehtaaria.	200—500 hehtaaria.	500 hehtaaria.				
—	—	—	—	—	—	7	2	17	5	1	—	—	32	32	28	1,974
—	—	—	—	—	—	—	4	1	2	1	—	—	8	44	6	2,356
—	—	—	—	1	—	—	—	7	7	3	2	—	19	98	14	4,151
—	—	—	—	1	—	—	—	—	—	2	—	—	2	196	1	1,334
—	—	—	—	—	—	—	—	—	—	2	—	—	7	149	5	1,837
—	—	—	—	—	—	—	—	—	—	3	3	—	6	248	2	1,070
—	—	—	—	—	—	—	—	—	—	4	—	—	13	67	9	1,036
—	—	—	—	—	—	—	—	—	—	4	—	—	20	59	13	3,581
—	—	—	—	—	—	—	—	—	—	4	1	—	28	114	19	3,151
—	—	—	—	—	—	—	—	—	—	7	6	—	16	167	10	2,589
—	—	—	—	—	—	—	—	—	—	8	7	—	31	217	23	8,233
—	—	—	—	—	—	—	—	—	—	8	1	—	34	52	27	2,095
—	—	—	—	—	—	—	—	—	—	10	—	—	3	123	2	448
—	—	—	—	—	—	—	—	—	—	1	2	—	18	186	10	2,232
—	—	—	—	—	—	—	—	—	—	2	9	—	2	100	1	353
—	—	—	—	—	—	—	—	—	—	1	1	—	11	258	7	2,473
—	—	—	—	—	—	—	—	—	—	6	3	1	6	172	3	943
—	—	—	—	—	—	—	—	—	—	3	1	2	16	234	10	6,205
—	—	—	—	—	—	—	—	—	—	3	8	3	17	198	10	2,694
—	—	—	—	—	—	—	—	—	—	2	6	2	8	237	4	819
—	—	—	—	—	—	—	—	—	—	3	5	—	5	56	4	602
—	—	—	—	—	—	—	—	—	—	1	1	—	5	96	3	1,150
—	—	—	—	—	—	—	—	—	—	2	2	—	11	73	7	1,701
—	—	—	—	—	—	—	—	—	—	5	5	—	31	61	21	7,116
—	—	—	—	—	—	—	—	—	—	4	3	3	3	112	2	885
—	—	—	—	—	—	—	—	—	—	1	2	—	23	157	16	2,346
—	—	—	—	—	—	—	—	—	—	3	4	8	11	146	8	2,109
—	—	—	—	—	—	—	—	—	—	2	6	3	24	109	15	8,902
—	—	—	—	—	—	—	—	—	—	5	5	3	5	102	4	1,041
—	—	—	—	—	—	—	—	—	—	2	3	—	18	322	12	2,736
—	—	—	—	—	—	—	—	—	—	3	10	3	2	118	—	1,305
3	8	41	26	37	—	15	39	151	146	171	106	17	645	—	453	120,200
													133			

Pitäjä.	Jaon kautta syn-											
	Toimintusten luku.	Manttaalit.	Ala hehtaareissa.					Luku.				
			Peltoa.	Niittyä.	Metsämaita.	Joutomaita.	Summa.	Palkallaan asuvia, joista kukin on saanut				
								1 palkaan.	2 palkaan.	3 palkaan.	4 palkaan.	enemmän kuin 4 palkaan.
<b>Yhteenveto.</b>												
Uudenmaan lääni	33	8.65	959	533	3,016	131	4,639	11	9	11	9	21
Turun ja Porin l.	91	28.52	2,594	2,213	16,824	1,392	23,023	27	32	47	33	70
Hämeen lääni ..	22	6.21	444	318	2,985	65	3,812	12	5	6	8	16
Viipurin » ...	552	33.80	3,347	4,275	32,800	1,645	42,067	117	248	249	170	116
Mikkelin » ...	46	6.21	448	649	5,891	157	7,145	22	16	18	4	2
Kuopion » ...	169	22.77	1,651	3,592	41,260	698	47,201	113	105	79	36	18
Vaasan » ...	287	61.58	8,640	10,157	80,314	2,082	101,193	143	205	177	149	286
Oulun » ...	188	40.90	2,119	10,228	54,597	18,941	85,885	8	47	110	108	257
<b>Summa</b>	<b>1,388</b>	<b>208.64</b>	<b>20,202</b>	<b>31,965</b>	<b>237,687</b>	<b>25,111</b>	<b>314,965</b>	<b>453</b>	<b>667</b>	<b>697</b>	<b>517</b>	<b>786</b>

Helsingissä, Maanmittauksen Ylihallituksessa 30. marraskuuta 1914.

tyneiden tilain													Yhteensä.	Tilain keskimääräinen suuruus, hehtaaria.	Tilain luku on lisääntynyt.	Maanomistajain jakokulut, palkat maanvartiin palkkiota, Smkaa.
Luku.																
Muuttaneita, joista kukin on saanut				jotka käsittävät												
1 palkaan.	2 palkkaa.	3 palkkaa.	4 palkkaa.	enemmän kuin 4 palkkaa.	vähem. kuin 5 hehtaaria.	5—10 hehtaaria.	10—20 hehtaaria.	20—50 hehtaaria.	50—100 hehtaaria.	100—200 hehtaaria.	200—500 hehtaaria.	enemmän kuin 500 hehtaaria.				
5	3	6	5	3	—	5	10	31	26	11	—	—	83	56	47	13,108
7	13	7	7	9	2	14	21	73	66	54	22	—	252	91	158	23,674
2	4	5	—	5	1	8	3	22	20	7	2	—	63	61	40	12,559
75	117	102	82	45	6	195	388	500	190	38	4	—	1,321	32	764	156,398
14	11	8	1	—	—	4	5	31	28	23	5	—	96	74	51	21,661
18	31	14	3	4	—	13	37	111	122	81	43	14	421	112	252	65,805
26	35	41	46	33	—	41	110	343	306	237	96	8	1,141	89	849	207,280
3	8	41	26	37	—	15	39	151	146	171	106	17	645	133	453	120,200
150	222	224	170	136	9	295	613	1,262	904	622	278	39	4,022	—	2,614	620,685
														78		

*Akseli Sadenius.*  
ylimääräinen virkamies.



*Liite V.*

## **Luettelo**

vuonna 1913 päätetyistä lohkomistoimituksista.

---

Pitäjä.	Tahneisten luku.	Manttaal.	Ala hehtaareissa.					Jaon kautta syn-					
			Peltoa.	Niittyä.	Metsämaita.	Joutomaita.	Summa.	Luku.					
								Paikallaan asuvia, joista kukin on saanut					
								1 palstaa.	2 palstaa.	3 palstaa.	4 palstaa.	enemmän kuin 4 palstaa.	
<b>Uudenmaan lääni.</b>													
Degerby .....	1	0.28	39	—	63	15	117	2	—	—	—	—	—
Karja .....	4	2.69	117	86	558	39	800	7	3	—	—	—	—
Pohja .....	1	0.75	168	27	1,561	52	1,808	7	—	—	—	—	—
Snappertuna ...	2	1.12	72	30	227	8	337	3	—	1	—	—	—
Tenhola .....	3	2.75	179	62	1,431	74	1,746	9	—	—	—	—	—
Bromarf .....	1	1.00	8	16	270	7	301	—	—	—	—	—	1
Espoo .....	3	2.92	231	58	671	13	973	2	—	—	2	—	—
Kirkkonummi ..	3	0.90	56	19	90	27	192	3	—	—	—	—	—
Siuntio .....	6	3.77	201	146	722	165	1,234	5	1	1	—	—	1
Lohja .....	1	1.38	90	34	385	62	571	1	—	—	—	—	1
Nummi .....	2	0.96	32	53	158	11	254	2	—	1	—	—	—
Pusula .....	8	2.77	200	150	1,377	37	1,764	7	3	3	1	—	2
Vihti .....	8	3.52	478	235	1,490	57	2,260	6	—	1	—	—	4
Pyhäjärvi .....	1	0.12	10	17	79	2	108	1	2	—	—	—	—
Helsingin p. ....	4	1.46	97	75	561	77	810	1	—	3	—	—	—
Nurmijärvi .....	6	1.43	189	100	893	41	1,223	4	2	4	2	—	2
Mäntsälä .....	3	0.57	140	15	285	24	464	1	2	—	1	—	1
Sipoo .....	3	0.87	114	43	150	7	314	—	—	1	2	—	—
Tuusula .....	2	0.63	34	52	171	—	257	5	1	—	—	—	—
Porvoo .....	8	4.37	243	241	1,283	183	1,950	16	1	2	2	—	—
Askola .....	2	0.69	53	39	166	5	263	2	—	—	1	—	1
Pukkila .....	2	0.42	64	18	180	7	269	1	—	2	1	—	—
Myrskylä .....	1	0.08	9	6	66	5	86	1	—	—	—	—	—
Artjärvi .....	1	0.22	5	4	137	2	148	2	—	—	1	—	—
Ruotsinpyhtää ..	1	0.09	7	7	36	—	50	—	1	—	1	—	—
Elimäki .....	9	23.70	3,269	1,297	7,616	168	12,350	5	7	2	—	—	—
Iitti .....	6	0.79	149	44	531	32	756	6	1	3	—	—	1
Jaala .....	2	0.75	61	75	747	40	923	—	1	—	1	—	—
Orimattila .....	8	1.37	106	102	914	190	1,312	7	2	2	3	—	2
<b>Summa</b>	<b>102</b>	<b>62.37</b>	<b>6,421</b>	<b>3,051</b>	<b>22,818</b>	<b>1,350</b>	<b>33,640</b>	<b>106</b>	<b>27</b>	<b>26</b>	<b>18</b>	<b>16</b>	

tyneiden tilain

Luku.											Yhteensä.	Tilain keskimääräinen suuruus, hehtaaria.	Tilain luku on lisääntynyt.	Maanomistajain jakokulu, palkki maanmittarin palkkiota, Smkaa.		
Muuttaneita, joista kukin on saanut				jotka käsittävät												
1 palksan.	2 palktaa.	3 palktaa.	4 palktaa.	enemmän kuin 4 palktaa.	vähemmän kuin 5 hehtaaria.	5—10 hehtaaria.	10—20 hehtaaria.	20—50 hehtaaria.	50—100 hehtaaria.	100—200 hehtaaria.	200—500 hehtaaria.	enemmän kuin 500 hehtaaria.				
—	—	—	—	—	—	1	2	1	1	—	—	—	2	59	1	16
—	—	—	—	—	—	1	1	2	2	2	1	—	10	80	6	337
—	—	—	—	—	—	—	1	3	1	1	—	1	7	258	6	1,228
—	—	—	—	—	—	1	1	1	—	—	1	—	4	84	2	33
—	—	—	—	—	—	—	3	3	—	2	—	1	9	194	6	1,140
1	—	—	—	—	—	—	—	1	—	—	1	—	2	151	1	71
1	1	—	—	—	—	—	2	1	—	1	2	—	6	162	2	9,091
2	1	—	—	—	—	—	1	4	1	—	—	—	6	32	3	6,121
5	1	—	—	—	—	1	2	5	1	4	1	—	14	88	8	14,314
—	—	—	—	—	—	—	—	—	1	—	—	1	2	286	1	68
1	—	—	—	—	1	—	—	2	—	1	—	—	4	64	2	39
5	1	—	—	—	1	1	2	5	5	7	1	—	22	80	14	456
5	—	1	—	—	1	—	2	3	4	3	4	—	17	133	9	616
—	—	—	—	—	—	—	1	1	1	—	—	—	3	36	2	72
4	1	2	—	—	—	2	3	1	1	3	1	—	11	74	7	727
12	—	—	—	—	—	—	—	18	5	3	—	—	26	47	20	410
8	—	—	—	—	—	1	7	2	2	1	—	—	13	36	10	648
5	—	—	—	—	—	2	2	1	3	—	—	—	8	39	5	227
—	—	—	—	—	—	2	—	1	2	1	—	—	6	43	4	57
—	—	—	—	—	—	1	7	5	4	3	—	1	21	93	13	434
—	—	—	—	—	—	—	—	2	1	1	—	—	4	66	2	112
—	—	—	—	—	—	1	—	1	1	1	—	—	4	67	2	151
1	—	—	—	—	—	—	—	1	1	—	—	—	2	43	1	25
—	—	—	—	—	—	—	2	—	—	1	—	—	3	49	2	—
—	—	—	—	—	—	—	—	2	—	—	—	—	2	25	1	35
61	34	13	—	—	6	21	63	17	6	7	2	122	101	113	7,938	
1	1	—	—	—	1	1	2	3	3	3	—	—	13	58	7	202
2	—	—	—	—	—	1	—	—	1	—	1	1	4	231	2	63
1	—	—	—	—	—	3	3	3	5	1	2	—	17	77	9	260
115	40	16	—	—	4	24	64	135	63	45	22	7	364	—	261	44,891
—	—	—	—	—	—	—	—	—	—	—	—	—	—	92	—	—

Pitäjä.	Toimintavuoden luku.	Jaon kautta syn-										
		Manttaali.	Ala hehtaareissa.					Luku.				
			Palkoa.	Niittävä.	Metsämitta.	Toukomitta.	Suunn.	Paikallaan asuvia, joista kukin on saanut				
							1 palkaan.	2 palkaan.	3 palkaan.	4 palkaan.	enemmän kuin 4 palkaan.	
<b>Turun ja Porin lääni.</b>												
Jomala .....	1	0.47	7	28	62	2	99	—	2	—	—	
Lemland .....	1	0.50	4	12	99	18	133	1	1	—	1	
Föglö .....	1	0.27	7	31	238	200	476	2	—	—	—	
Vehmaa .....	2	1.08	73	1	101	5	180	1	3	—	—	
Lokalahti .....	1	1.00	51	22	257	39	369	2	—	—	—	
Taivassalo .....	6	4.37	193	73	500	62	828	4	4	2	2	
Kustavi .....	1	0.33	10	11	81	7	109	1	1	—	—	
Uusikirkko .....	3	2.67	81	59	573	46	759	2	—	2	2	
Uudenkaup. m. s.	2	0.54	15	14	202	74	305	1	1	—	1	
Laitila .....	4	1.07	57	62	477	21	617	2	—	1	1	
Pyhämaa .....	1	0.09	10	6	25	1	42	1	—	—	1	
Pyhäranta .....	4	0.71	45	36	467	31	579	3	4	4	1	
Mynämäki .....	5	2.08	92	55	388	24	559	5	1	—	1	
Karjala .....	4	0.96	96	68	240	2	406	2	5	1	—	
Mietoinen .....	1	1.00	31	15	247	13	306	1	—	1	—	
Lemu .....	1	0.75	41	—	30	10	81	3	2	3	1	
Rymättylä .....	5	2.94	83	16	216	27	342	—	4	2	5	
Nauvo .....	3	1.42	26	34	273	4	337	3	2	—	2	
Houtskari .....	3	0.82	9	29	340	6	384	4	1	—	—	
Piikkiö .....	3	2.28	95	22	123	16	256	2	1	1	—	
Kaarina .....	2	1.71	100	4	127	10	241	2	—	—	—	
Kakskerta .....	1	0.67	23	3	110	4	140	—	—	1	—	
Paimio .....	11	5.58	331	28	545	9	913	10	9	4	—	
Sauvo .....	1	0.46	27	4	36	1	68	—	—	—	—	
Karuna .....	2	0.87	42	10	113	10	175	—	—	1	—	
Parainen .....	1	0.58	25	6	40	3	74	—	1	1	—	
Kemiö .....	9	3.29	171	35	442	24	672	17	5	3	1	
Perniö .....	2	1.08	65	50	328	10	453	5	1	—	—	
Kisko .....	9	8.54	693	210	3,794	220	4,917	27	5	1	1	
Suomusjärvi .....	1	0.50	52	2	132	3	189	—	1	—	—	
Kiikala .....	6	2.24	268	93	1,056	40	1,457	5	2	3	—	
Halikko .....	9	3.78	453	68	855	49	1,425	16	5	4	—	
Angeliemi .....	1	0.50	14	12	79	—	105	1	—	1	—	

tyneiden tilain

Luku.										Yhteensä.	Tilain keskimääräinen suuruus, hehtaaria.	Tilain luku on lisääntynyt.	Maanomistajain jakokulut, palkat maanmittarin palkkioita, Simkaa.			
Muuttaneita, joista kukin on saanut				jotka käsittävät												
1 palkkaa.	2 palkkaa.	3 palkkaa.	4 palkkaa.	enemmän kuin 4 palkkaa.	vähem. kuin 5 hehtaaria.	5-10 hehtaaria.	10-20 hehtaaria.	20-50 hehtaaria.	50-100 hehtaaria.	100-200 hehtaaria.	200-500 hehtaaria.	enemmän kuin 500 hehtaaria.				
						1			1				2	50	1	49
						1			1				3	44	2	84
									1		1		2	238	1	749
						2			1				4	45	2	53
									1				2	185	1	36
						3	3	5	3	3			17	49	11	287
							1		1				2	55	1	—
								3	2		1		6	127	3	408
							1	1	1	1			4	76	2	71
						1	1	3	2	2			9	69	5	160
							1	1					2	21	1	25
						2	3	4	3	1			13	45	9	221
							3	4	3	1			11	51	6	345
							4		5				9	45	5	196
										2			2	153	1	358
					3	4	3						10	8	9	57
					1	5	6	4	2				18	19	13	222
						1	3	2		2			8	42	5	73
								3		2			6	64	3	21
						2	1		3				6	43	3	141
							1	1		1			5	48	3	61
						1				1			2	70	1	—
						5	7	10	3	9			34	27	23	297
									2				2	34	1	6
						1	1	2	1				5	35	3	132
								2					2	37	1	51
						9	5	7	4	1			26	26	17	536
								5			1		6	76	4	80
4							4	16	6	6	4	3	39	126	30	4,343
5	2					2	3	2	1				8	24	7	56
7	10	1			1	2	10	9	3	3	2		30	49	24	451
9	4	2			4	11	4	14	6	3			42	34	31	570
								1	1				2	53	1	—

Pitäjä.	Toimintavuosi luku.	Jaon kautta syn-										
		Manttaal.	Ala hehtaareissa.					Luku.				
			Peltoa.	Niittyä.	Metsämaita.	Joutomaita.	Summa.	Palkallaan asuvia, joista kukin on saanut				enemmän kuin 4 palkkaa.
								1 palkaan.	2 palkkaa.	3 palkkaa.	4 palkkaa.	
Muurla .....	3	1.75	119	43	344	12	518	1	1	2	—	2
Pertteli .....	1	0.50	71	6	61	1	139	1	1	—	—	—
Kuusjoki .....	6	0.88	172	37	306	32	547	7	7	1	—	—
Ulvila .....	5	1.44	260	167	374	32	833	13	2	—	—	4
Nakkila .....	11	2.34	273	80	780	12	1,145	22	15	4	2	4
Kullaa .....	3	0.40	16	28	620	38	702	5	1	1	—	—
Noormarkku ...	10	0.32	59	56	1,743	117	1,975	13	8	2	1	—
Ahlainen .....	3	0.73	66	133	551	17	767	7	—	2	1	2
Pomarkku .....	1	0.08	22	6	182	10	220	1	1	—	—	—
Merikarvia .....	12	0.70	78	214	1,257	181	1,730	14	5	6	2	6
Siikainen .....	2	0.15	13	25	212	6	256	—	1	1	—	—
Eura .....	1	0.25	18	24	187	3	232	2	—	—	—	—
Honkilahti .....	3	0.64	70	37	459	29	595	2	2	1	—	—
Eurajoki .....	3	1.37	42	43	208	9	302	2	1	1	2	—
Luvia .....	3	0.95	51	85	542	2	680	—	—	—	—	3
Lappi .....	5	1.51	60	100	650	75	885	2	3	5	1	1
Rauman maas. .	5	1.03	80	88	515	50	733	7	—	3	1	1
Hinnerjoki .....	5	2.08	70	188	1,881	23	2,162	6	3	1	—	4
Ikaalinen .....	9	1.93	218	151	1,133	54	1,556	13	9	—	—	4
Jämijärvi .....	3	0.36	39	70	172	1	282	3	1	—	1	1
Parkano .....	7	0.88	101	123	1,312	21	1,557	5	8	4	—	—
Kankaanpää ...	6	1.01	191	167	1,481	109	1,948	7	3	2	2	1
Karvia .....	2	0.20	38	48	601	2	689	1	2	1	—	—
Honkajoki .....	4	0.24	51	132	689	9	881	2	1	5	—	1
Hämeenkyrö ...	8	2.70	285	174	1,198	23	1,680	16	6	—	—	4
Viljakkala .....	4	0.61	55	26	462	9	552	5	1	1	1	—
Karkku .....	3	0.94	49	15	180	2	246	1	2	—	—	2
Suoniemi .....	2	0.98	19	36	265	34	354	2	—	—	1	1
Mouhijärvi .....	5	1.71	84	72	524	33	713	6	4	3	—	2
Suodenniemi ...	6	1.54	147	77	1,291	123	1,638	7	11	2	—	1
Lavia .....	8	1.30	68	115	813	18	1,014	5	6	1	—	3
Tyrvää .....	19	8.01	852	229	3,921	29	5,031	7	6	4	1	9
Kiikka .....	2	0.67	49	6	248	—	303	1	—	—	1	1
Kiikoinen .....	5	1.06	125	26	495	4	650	8	—	2	—	—
Huittinen .....	13	7.05	808	283	1,779	28	2,898	9	2	—	2	10

## tyneiden tilain

Luku.										Yhteensä.	Tilain keskimääräinen suuruus, hehtaaria.	Tilain luku on lisääntynyt.	Maanomistajain jakokunt, palkki maanmittarin palkkiota, Smkkaa.			
Muuttaneita, joista kukin on saanut				jotka käsittävät												
1 palksan.	2 palkkaa.	3 palkkaa.	4 palkkaa.	enemmän kuin 4 palkkaa.	vähem. kuin 5 hehtaaria.	5-10 hehtaaria.	10-20 hehtaaria.	20-50 hehtaaria.	50-100 hehtaaria.	100-200 hehtaaria.	200-500 hehtaaria.	enemmän kuin 500 hehtaaria.				
—	—	—	—	—	—	1	1	—	1	2	1	—	6	86	3	305
1	—	—	—	—	—	—	1	1	—	—	1	—	3	46	2	82
6	—	—	—	—	2	1	9	7	2	—	—	—	21	26	15	154
—	—	—	—	—	—	9	3	2	2	2	1	—	19	44	14	123
2	—	—	—	—	14	6	15	10	1	3	—	—	49	23	38	341
—	—	—	—	—	—	—	—	2	2	2	1	—	7	100	4	133
—	2	—	—	—	1	—	3	11	4	4	3	—	26	76	16	334
—	—	—	—	—	3	1	1	3	2	—	2	—	12	64	9	167
—	—	—	—	—	—	—	—	—	1	1	—	—	2	110	1	18
—	1	—	—	—	2	6	7	12	4	2	1	—	34	51	22	693
2	—	—	—	—	—	—	2	—	1	1	—	—	4	64	2	79
—	—	—	—	—	—	—	1	—	—	—	1	—	2	116	1	—
4	—	—	—	—	—	1	2	2	2	1	1	—	9	66	6	50
—	1	—	—	—	—	1	2	2	1	1	—	—	7	43	4	23
2	1	—	—	—	—	—	2	1	—	1	2	—	6	113	3	31
—	—	—	—	—	—	4	1	2	—	5	—	—	12	74	7	165
1	—	—	—	—	—	1	3	3	4	2	—	—	13	56	8	379
—	—	—	—	—	—	—	2	3	3	2	3	1	14	154	9	232
—	—	—	—	—	3	4	3	5	7	2	2	—	26	60	17	996
—	—	—	—	—	—	—	3	1	1	1	—	—	6	47	3	101
—	—	—	—	—	—	1	—	6	4	3	3	—	17	92	10	677
1	—	—	—	—	—	—	—	8	2	3	3	—	16	122	10	723
—	—	—	—	—	—	—	—	1	—	1	2	—	4	172	2	144
—	—	—	—	—	—	—	—	3	4	1	1	—	9	98	5	175
—	1	—	—	—	1	2	9	3	7	3	2	—	27	62	19	625
1	—	—	—	—	—	1	1	3	3	1	—	—	9	61	5	167
1	—	—	—	—	—	—	4	—	1	1	—	—	6	41	3	257
—	—	—	—	—	—	—	—	2	—	2	—	—	4	89	2	122
—	—	—	—	—	3	1	4	3	1	2	1	—	15	48	10	356
—	—	—	—	—	—	6	7	4	4	2	2	—	21	78	15	600
5	1	—	—	—	8	—	4	3	1	2	3	—	21	48	13	193
36	6	2	—	—	11	6	7	23	9	9	6	—	71	71	52	2,162
3	—	—	—	—	1	—	1	2	1	1	—	—	6	51	4	104
—	—	—	—	—	—	—	3	1	4	2	—	—	10	65	5	286
12	—	—	—	—	2	7	8	6	4	2	6	—	35	83	22	621

Pitäjä.	Toimintavuoden luku.	Jaon kautta syn-										
		Manttaal.	Ala hehtaareissa.					Luku.				
			Palkoa.	Niittyä.	Metsämaata.	Joutomaita.	Summa.	1 palkasta.	2 palkasta.	3 palkasta.	4 palkasta.	enemmän kuin 4 palkasta.
Vampula .....	4	1.82	285	70	452	2	809	1	3	—	2	1
Kauvatse .....	4	0.64	53	35	326	—	414	6	—	—	—	—
Punkalaidun .....	4	1.27	248	40	481	2	771	4	2	—	—	1
Loimaa .....	25	7.87	1,660	566	2,135	32	4,393	22	13	10	—	7
Metsämaa .....	2	0.67	165	15	242	16	438	—	5	—	—	2
Alastaro .....	8	3.44	410	163	701	30	1,304	7	5	2	1	1
Kokemäki .....	3	2.18	143	15	306	3	467	1	6	1	1	1
Köyliö .....	2	0.95	115	70	866	5	1,056	2	—	—	—	2
Säkylä .....	6	1.28	142	43	446	15	646	2	2	1	—	2
Marttila .....	15	4.36	563	315	1,480	53	2,411	2	10	3	3	1
Tarvasjoki .....	7	2.09	233	25	282	8	548	9	8	4	—	1
Koski .....	15	3.60	503	421	1,333	28	2,285	11	7	7	1	1
Karinainen .....	2	0.63	58	17	238	5	318	9	1	1	—	—
Lieto .....	12	6.63	380	108	780	57	1,325	12	6	5	1	5
Pöytyä .....	7	2.07	270	57	833	35	1,195	6	2	2	1	—
Yläne .....	8	6.13	1,218	909	8,584	743	11,454	110	27	1	—	3
Oripää .....	3	1.11	150	87	308	66	611	3	1	—	2	—
Maaria .....	10	4.90	335	52	353	16	756	12	10	1	—	4
Naantalin maas.	2	1.45	34	5	75	6	120	1	—	1	—	—
Masku .....	3	1.08	54	18	109	5	186	—	6	1	—	—
Vahto .....	4	0.80	52	56	249	14	371	3	—	2	2	1
Nousiainen .....	4	1.23	80	26	192	3	301	3	2	2	1	2
<b>Summa</b>	<b>445</b>	<b>157.46</b>	<b>15,160</b>	<b>7,342</b>	<b>60,803</b>	<b>3,283</b>	<b>86,588</b>	<b>552</b>	<b>290</b>	<b>137</b>	<b>48</b>	<b>135</b>
<b>Hämeen lääni.</b>												
Ruovesi .....	6	0.66	72	57	1,477	2	1,608	8	2	—	1	—
Vilppula .....	2	0.33	26	30	328	1	385	2	2	—	—	—
Kuru .....	6	0.36	23	26	575	10	634	5	4	—	—	1
Teisko .....	5	2.35	182	136	1,240	31	1,589	4	4	1	2	3
Orivesi .....	8	2.80	407	135	2,147	4	2,693	14	1	—	2	2
Pirkkala .....	1	0.24	10	1	78	1	90	1	1	—	—	—
Ylöjärvi .....	6	2.67	385	109	636	23	1,153	5	2	1	—	1
Vesilahti .....	7	2.07	184	60	791	21	1,056	3	2	—	—	6
Lempäälä .....	2	0.39	13	28	99	1	141	2	—	1	—	1
Kangasala .....	16	6.26	332	153	1,470	7	1,962	20	9	3	1	13
Messukylä .....	1	0.33	7	13	114	—	134	1	—	—	1	—

tyneiden tilain

Luku.											Yhteensä.	Tilain keskimääräinen suuruus, hehtaaria.	Tilain luku on lisääntynyt.	Maanomistajain jakokulut, pöytämaantietarin palkkiota, Smkaa.		
Muuttaneita, joista kukin on saanut				jotka käsittävät												
1 palstan.	2 palstan.	3 palstaa.	4 palstaa.	enemmän kuin 4 palstaa.	vähemmän kuin 5 hehtaaria.	5—10 hehtaaria.	10—20 hehtaaria.	20—50 hehtaaria.	50—100 hehtaaria.	100—200 hehtaaria.	200—500 hehtaaria.	500 hehtaaria.				
—	2	2	—	—	—	1	2	3	2	2	1	—	11	74	7	82
6	—	1	—	—	—	5	5	2	2	1	—	—	15	28	11	147
3	—	—	—	—	2	2	2	1	—	—	3	—	10	77	6	170
43	4	—	—	—	2	9	24	43	10	9	2	—	99	44	74	1,716
—	—	—	—	—	—	—	1	4	—	2	—	—	7	63	5	159
12	4	1	—	—	—	7	9	8	6	3	—	—	33	40	25	443
—	—	—	—	—	—	2	3	2	1	2	—	—	10	47	7	108
—	1	1	—	—	—	—	—	1	3	—	1	1	6	176	4	152
4	1	1	—	—	—	—	5	5	—	3	—	—	13	50	7	141
21	5	1	—	—	—	4	13	18	2	7	2	—	46	52	31	516
1	1	—	—	—	1	3	11	7	1	1	—	—	24	23	17	305
20	7	1	—	—	—	6	14	25	5	4	1	—	55	42	40	421
—	—	—	—	—	—	2	5	3	—	1	—	—	11	29	9	48
—	1	—	—	—	1	6	10	5	3	4	1	—	30	44	18	498
8	4	—	—	—	—	1	5	11	4	1	1	—	23	52	16	577
15	3	—	—	—	6	7	85	49	4	5	—	3	159	72	150	1,749
—	—	—	—	—	—	1	1	1	1	1	1	—	6	102	3	90
2	1	—	—	—	3	3	15	5	3	1	—	—	30	25	20	460
9	—	—	—	—	1	7	1	2	—	—	—	—	11	11	9	176
—	2	—	—	—	2	1	2	4	—	—	—	—	9	21	6	122
—	—	—	—	—	—	3	1	1	2	1	—	—	8	46	4	24
—	—	—	—	—	—	2	2	4	2	—	—	—	10	30	6	72
264	73	15	—	—	86	179	392	440	194	144	71	8	1,514	—	1,066	29,933
—	—	—	—	—	—	—	—	—	—	—	—	—	—	57	—	—
4	1	—	—	—	—	2	2	5	3	1	2	1	16	101	10	269
1	—	—	—	—	—	1	1	1	1	—	1	—	5	77	3	79
4	—	—	—	—	—	5	5	2	—	1	1	—	14	45	8	173
1	—	—	—	—	—	1	6	2	2	—	3	1	15	106	8	5,445
1	—	—	—	—	2	1	3	3	2	5	3	1	20	135	12	543
—	—	—	—	—	—	—	—	1	1	—	—	—	2	45	1	4
11	—	—	1	—	—	8	2	3	5	2	1	—	21	55	15	1,433
10	—	—	—	—	—	4	4	5	5	3	—	—	21	50	14	437
—	—	—	—	—	—	—	2	—	2	—	—	—	4	35	2	47
1	—	—	—	—	2	10	10	9	10	5	1	—	47	42	31	564
—	—	—	—	—	—	1	—	—	—	1	—	—	2	67	1	11

Pitäjä.	Toluntusten luku.	Jaon kautta syn-										
		Manttaal.	Ala hehtaareissa.					Luku.				
			Palkon.	Nittyyä.	Metsänmää.	Joutomailta.	Summa.	Palkallaan asuvia, joista kukin on saanut				
								1 palkaan.	2 palktaa.	3 palktaa.	4 palktaa.	enemmän kuin 4 palktaa.
Pälkäne .....	9	5.56	161	174	808	8	1,151	5	1	5	2	2
Sahalahti .....	1	0.67	35	4	190	16	245	1	—	—	1	—
Tammela .....	6	4.43	738	210	3,837	33	4,818	2	1	4	2	4
Humppila .....	3	0.62	54	221	311	8	594	1	2	1	1	1
Ypäjä .....	1	0.21	65	16	28	13	122	—	1	—	—	—
Urjala .....	19	3.96	499	386	2,601	53	3,539	18	12	5	2	2
Kylmäkoski .....	1	0.96	149	64	555	—	768	7	2	—	—	—
Somero .....	9	1.96	346	246	616	17	1,225	13	5	1	3	2
Somerniemi .....	2	0.73	19	38	353	7	417	—	—	—	—	2
Kalvola .....	3	1.12	42	28	468	31	569	3	1	—	1	2
Sääksmäki .....	15	6.05	237	156	1,009	10	1,412	29	6	6	4	2
Hauho .....	1	0.79	11	29	223	—	263	4	1	2	—	—
Tuulos .....	1	1.03	65	17	522	15	619	—	—	—	1	—
Hattula .....	6	1.98	49	61	464	15	589	4	—	1	1	2
Hämeenlinnan maas.....	1	0.75	40	17	194	1	252	1	—	—	1	—
Vanaja .....	3	1.58	22	31	341	1	395	4	4	1	—	—
Janakkala .....	2	0.31	19	4	211	—	234	3	—	—	—	—
Loppi .....	14	3.62	168	301	2,598	18	3,085	13	4	2	3	2
Hausjärvi .....	11	2.99	238	191	1,542	25	1,996	8	2	3	1	3
Jämsä .....	1	0.12	10	19	458	9	496	—	—	—	1	—
Korpilahti .....	1	0.08	11	21	199	22	253	—	1	—	—	1
Längelmäki .....	2	0.33	37	16	241	—	294	3	2	1	—	—
Kuorevesi .....	1	0.25	25	17	225	1	268	—	2	1	—	—
Eräjärvi .....	2	0.54	19	22	146	—	187	2	1	—	—	1
Luopioinen .....	1	0.25	21	28	208	4	261	1	1	—	—	—
Kuhmalahdi .....	5	1.11	108	106	548	4	766	2	4	1	1	2
Kuhmoinen .....	4	0.60	43	77	903	11	1,034	4	1	2	—	—
Kärkölä .....	6	1.25	142	85	719	9	955	3	1	2	—	2
Hollola .....	11	2.94	310	159	1,795	23	2,287	25	8	2	—	2
Nastola .....	3	0.75	117	84	646	18	865	4	11	—	—	1
Asikkala .....	4	0.65	39	40	272	12	363	4	1	—	1	1
Lammi .....	7	3.23	126	151	1,788	6	2,071	3	6	1	—	3
Koski .....	2	0.71	19	31	228	1	279	1	1	—	1	1
Summa	218	70.59	5,625	3,798	34,202	492	44,117	233	109	47	34	65

tyneiden tilain

Luku.													Yhteensä.	Tilain keskimääräinen suurus, hehtaaria.	Tilain luku on lisääntynyt.	Maanomistajain jakokaut, palset maantietain palkkioita, Smkaa.
Muuttaneita, joista kukin on saanut				jotka käsittävät												
1 palstan.	2 palskaa.	3 palskaa.	4 palskaa.	enemmän kuin 4 palskaa.	vähem. kuin 5 hehtaaria.	5—10 hehtaaria.	10—20 hehtaaria.	20—50 hehtaaria.	50—100 hehtaaria.	100—200 hehtaaria.	200—500 hehtaaria.	enemmän kuin 500 hehtaaria.				
5	1				1	3	5	4	5	2	1	—	21	55	12	248
—	—	—	—	—	—	—	—	1	—	1	—	—	2	123	1	11
2	—	—	—	—	—	1	1	—	1	3	7	2	15	321	9	1,905
1	1	—	—	—	—	—	2	3	1	2	—	—	8	74	5	137
1	—	—	—	—	—	—	1	—	1	—	—	—	2	61	1	34
8	5	—	—	—	—	2	7	19	14	7	3	—	52	68	33	908
2	1	—	—	—	—	1	4	6	—	—	—	1	12	64	11	281
1	—	—	—	—	—	1	7	9	5	3	—	—	25	49	16	269
2	—	—	—	—	—	1	—	—	1	1	1	—	4	104	2	104
—	—	—	—	—	—	1	—	1	2	3	—	—	7	81	4	106
—	—	—	—	—	4	10	10	13	8	2	—	—	47	30	32	461
—	—	—	—	—	—	—	2	3	1	1	—	—	7	38	6	15
—	—	—	—	—	—	1	20	—	—	—	1	—	22	25	21	612
—	—	—	—	—	3	—	1	5	3	1	—	—	13	45	7	162
—	—	—	—	—	—	—	—	—	1	1	—	—	2	126	1	61
—	—	—	—	—	—	2	3	1	1	2	—	—	9	44	6	488
1	—	—	—	—	—	—	1	1	1	1	—	—	4	59	2	72
10	4	1	—	—	—	6	4	12	3	10	4	—	39	79	25	751
17	1	—	—	—	—	4	12	9	5	1	4	—	35	57	24	598
—	1	—	—	—	—	—	—	—	—	1	1	—	2	248	1	38
—	—	—	—	—	—	—	—	—	1	1	—	—	2	127	1	87
—	—	—	—	—	—	1	1	2	1	1	—	—	6	49	4	53
—	—	—	—	—	—	—	—	—	2	1	—	—	3	89	2	131
—	—	—	—	—	—	1	1	1	—	1	—	—	4	47	2	13
—	—	—	—	—	—	—	—	—	1	—	1	—	2	131	1	60
—	—	—	—	—	—	2	—	2	3	2	1	—	10	77	5	236
—	—	—	—	—	—	—	—	2	1	1	3	—	7	148	3	3,535
2	2	—	—	—	—	—	3	2	4	2	1	—	12	80	6	223
4	—	—	—	—	—	20	3	4	8	2	4	—	41	56	30	640
10	2	—	—	—	—	1	2	12	11	2	—	—	28	31	25	621
1	—	—	—	—	—	—	1	2	5	—	—	—	8	45	4	103
—	4	—	—	—	—	—	2	8	4	—	2	1	17	122	10	266
—	—	—	—	—	—	—	1	—	—	1	—	—	4	70	2	55
113	31	6	1	—	13	92	139	152	118	72	46	7	639	—	419	22,289
—	—	—	—	—	—	—	—	—	—	—	—	—	—	69	—	—



## tyneiden tilain

Luku.											Yhteensä.	Tilain keskimääräinen suuruus, hehtaaria.	Tilain luku on lisääntynyt.	Maanomistajain jakokunt, palssi maanmittarin palkkiota, Smkaa.		
Muuttaneita, joista kukin on saanut				jotka käsittävät												
1 palstaa.	2 palstaa.	3 palstaa.	4 palstaa.	enemmän kuin 4 palstaa.	vähemmän kuin 5 hehtaaria.	5—10 hehtaaria.	10—20 hehtaaria.	20—50 hehtaaria.	50—100 hehtaaria.	100—200 hehtaaria.	200—500 hehtaaria.	enemmän kuin 500 hehtaaria.				
10	1	2	—	—	16	16	63	89	7	1	1	3	196	34	177	5,336
—	—	—	—	—	—	—	1	—	1	—	—	—	2	31	1	—
1	1	—	—	—	1	2	1	—	—	—	—	—	4	8	2	57
10	4	2	—	—	11	6	5	4	2	—	—	—	28	15	19	18
3	—	—	—	—	—	—	5	4	—	—	1	—	10	64	6	9
5	3	2	—	—	—	5	2	3	1	2	1	—	14	62	11	367
1	2	—	—	—	3	5	1	3	3	—	—	—	15	21	8	241
1	2	—	—	—	5	5	10	4	2	1	1	—	28	31	17	162
—	—	—	—	—	3	4	5	7	—	—	—	—	19	19	13	90
—	—	—	—	—	3	2	4	2	1	1	—	—	13	28	9	—
2	—	—	—	—	—	1	—	2	1	—	—	—	4	39	2	51
5	—	—	—	—	1	6	3	5	2	—	—	—	17	23	11	212
10	4	1	—	—	3	2	4	7	9	1	3	—	29	75	15	—
4	—	—	—	—	—	1	6	4	2	1	—	—	14	40	7	55
3	1	—	—	—	—	1	2	5	3	—	1	—	12	54	6	61
4	—	—	—	—	1	1	1	7	1	—	—	—	11	34	6	74
—	—	—	—	—	1	—	1	—	1	1	1	—	5	125	3	135
4	—	1	—	—	—	4	5	3	1	1	—	—	14	30	7	179
11	—	—	—	—	—	3	5	11	8	—	1	—	28	48	14	281
4	—	—	—	—	—	1	5	11	1	—	—	—	18	29	9	213
—	—	—	—	—	2	3	4	7	4	1	—	—	21	35	11	260
1	2	1	—	—	—	2	1	4	—	1	—	—	8	34	4	90
2	—	—	—	—	—	2	—	3	1	—	—	—	6	28	3	89
—	—	—	—	—	—	2	2	1	1	—	—	—	6	21	3	63
1	—	—	—	—	—	1	3	—	—	—	—	—	4	11	2	35
—	—	—	—	—	2	4	4	2	1	1	—	—	14	22	8	175
—	2	—	—	—	—	2	3	3	—	—	—	—	8	20	4	65
—	—	—	—	—	—	2	6	8	1	—	—	—	17	24	9	12
1	1	2	—	—	—	3	5	4	—	—	—	—	12	20	6	38
—	—	—	—	—	—	—	—	1	—	—	1	—	2	191	1	—
8	1	—	—	—	2	1	5	11	—	—	—	—	19	25	11	155
5	1	—	—	—	23	16	20	28	7	—	—	—	94	22	55	990
16	1	—	—	—	1	5	7	14	6	1	—	—	34	33	18	258
12	3	—	—	—	3	6	2	13	6	—	—	—	30	28	16	347
32	5	—	—	—	9	12	22	28	17	—	—	—	88	29	52	222

Pitäjä.	Toukokuun luku.	Jaon kautta syn-											
		Manttaalit.	Ala hehtaareissa.					Luku.					
			Peltoa.	Niittyä.	Metsämaita.	Toukomaita.	Summa.	Palkallaan asuvia, joista kukin on saanut					
								1 palkaan.	2 palkaan.	3 palkaan.	4 palkaan.	enemmän kuin 4 palkaan.	
Ruskeala . . . . .	7	0.55	23	57	627	29	736	11	—	1	—	—	—
Sortavala . . . . .	32	1.26	115	153	981	49	1,298	34	14	1	2	1	
Uukuniemi . . . . .	11	0.71	30	69	1,319	15	1,433	6	6	3	2	—	
Impilahti . . . . .	7	0.35	11	43	394	11	459	5	2	1	—	—	
Suistamo . . . . .	4	0.23	13	36	467	2	518	4	—	3	—	—	
Salmi . . . . .	12	0.84	26	88	815	87	1,016	14	3	4	2	1	
Korpiselkä . . . . .	1	0.06	—	5	162	10	177	2	—	—	—	—	
Soanlahti . . . . .	5	0.37	17	28	360	5	410	5	1	3	—	—	
<b>Summa</b>	<b>377</b>	<b>27.21</b>	<b>1,679</b>	<b>2,789</b>	<b>27,902</b>	<b>1,304</b>	<b>33,674</b>	<b>457</b>	<b>166</b>	<b>95</b>	<b>37</b>	<b>19</b>	
<b>Mikkelin lääni.</b>													
Heinola . . . . .	8	1.02	46	194	5,159	478	5,877	5	1	1	—	1	
Sysmä . . . . .	4	2.07	129	280	5,319	82	5,810	2	1	—	—	2	
Hartola . . . . .	3	1.36	130	166	2,391	47	2,734	3	—	—	—	—	
Joutsa . . . . .	1	0.12	38	37	420	5	500	4	5	—	—	—	
Mäntyharju . . . . .	9	1.29	94	151	1,121	40	1,406	5	2	3	2	—	
Mikkeli . . . . .	15	2.45	106	188	1,859	120	2,273	14	7	1	—	—	
Kangasniemi . . . . .	2	0.16	13	31	203	1	248	2	1	—	—	—	
Ristiina . . . . .	5	0.62	21	42	459	78	600	2	2	1	—	—	
Hirvensalmi . . . . .	8	0.62	34	58	638	19	749	6	3	1	—	—	
Juva . . . . .	6	0.70	15	52	501	82	650	8	2	—	—	—	
Pieksämäki . . . . .	5	0.25	14	34	531	3	582	9	—	—	—	—	
Jäppilä . . . . .	4	0.74	37	65	914	5	1,021	4	3	—	1	—	
Haukivuori . . . . .	1	0.20	11	14	139	1	165	1	1	—	—	—	
Virtasalmi . . . . .	4	0.51	25	58	540	60	683	6	2	—	—	—	
Joroinen . . . . .	8	3.39	123	347	3,206	238	3,914	2	8	—	—	—	
Puumala . . . . .	15	2.51	60	150	3,322	640	4,172	12	4	6	—	—	
Rantasalmi . . . . .	7	1.06	39	95	624	35	793	12	—	2	—	—	
Kangaslampi . . . . .	3	0.51	22	35	459	57	573	4	2	1	—	—	
Sulkava . . . . .	1	0.13	5	9	101	34	149	1	1	—	—	—	
Sääminki . . . . .	12	2.09	76	179	2,239	165	2,659	16	2	2	—	1	
Kerimäki . . . . .	11	2.78	156	304	3,911	529	4,900	15	2	2	—	—	
Savonranta . . . . .	1	0.29	3	8	532	73	616	2	—	—	—	—	
Heinävesi . . . . .	6	0.61	23	35	1,545	41	1,644	5	3	—	—	—	
<b>Summa</b>	<b>139</b>	<b>25.48</b>	<b>1,220</b>	<b>2,532</b>	<b>36,133</b>	<b>2,833</b>	<b>42,718</b>	<b>140</b>	<b>52</b>	<b>20</b>	<b>3</b>	<b>4</b>	

## tyneiden tilain

Luku.													Yhteensä.	Tilain keuhkokuurin suurus, hehtaaria.	Tilain luku on lisääntynyt.	Maanomistajan jakokulut, palset maanmittarin palkkioita, Smkaa.
Muuttaneita, joista kukin on saanut				jotka käsittävät												
1 palstaa.	2 palstaa.	3 palstaa.	4 palstaa.	enemmän kuin 4 palstaa.	viiden kuin 5 hehtaaria.	5—10 hehtaaria.	10—20 hehtaaria.	20—50 hehtaaria.	50—100 hehtaaria.	100—200 hehtaaria.	200—500 hehtaaria.	enemmän kuin 500 hehtaaria.				
4	—	—	—	—	—	1	3	7	5	—	—	—	16	46	9	91
14	—	—	—	—	10	13	18	20	5	—	—	—	66	20	34	778
5	—	—	—	—	—	2	3	4	8	5	—	—	22	65	11	313
6	—	—	—	—	1	1	2	7	2	1	—	—	14	33	7	75
1	—	—	—	—	—	1	2	1	2	2	—	—	8	65	4	88
1	—	—	—	—	3	2	4	9	4	3	—	—	25	41	13	319
—	—	—	—	—	—	—	1	—	—	1	—	—	2	89	1	31
3	—	—	—	—	—	2	3	3	4	—	—	—	12	34	7	90
190	34	11	—	—	104	148	249	349	120	25	11	3	1,009	—	632	12,125
—	—	—	—	—	—	—	—	—	—	—	—	—	—	33	—	—
11	2	2	—	—	—	1	—	3	5	4	9	1	23	256	15	677
2	—	1	—	—	—	1	—	—	2	2	1	2	8	726	4	605
8	1	—	—	—	—	—	1	4	—	4	1	2	12	228	9	476
2	—	—	—	—	1	—	1	4	5	—	—	—	11	45	10	244
11	3	—	—	—	—	1	6	8	7	4	—	—	26	54	16	1,639
8	—	—	—	—	1	4	2	7	7	6	3	—	30	76	15	759
1	—	—	—	—	—	1	—	1	1	1	—	—	4	62	2	64
5	—	—	—	—	—	1	—	5	3	1	—	—	10	60	5	112
4	4	—	—	—	—	3	5	4	5	1	—	—	18	42	10	284
2	—	1	—	—	—	1	3	3	5	1	—	—	13	50	7	155
1	—	—	—	—	—	2	1	3	1	3	—	—	10	58	5	96
—	—	—	—	—	—	—	1	—	1	5	1	—	8	128	4	138
—	—	—	—	—	—	—	—	1	—	1	—	—	2	83	1	28
—	—	—	—	—	—	—	1	2	2	3	—	—	8	85	4	162
7	1	—	—	—	—	—	—	7	5	—	4	2	18	217	10	490
12	3	—	—	—	1	—	3	7	13	8	5	—	37	113	22	460
—	—	—	—	—	—	3	—	2	8	1	—	—	14	57	7	201
—	—	—	—	—	—	—	1	1	3	1	1	—	7	82	4	175
—	—	—	—	—	—	—	—	1	—	1	—	—	2	75	1	21
2	1	1	—	—	—	2	2	7	6	6	—	2	25	106	13	347
5	6	2	—	—	—	1	2	9	5	4	10	1	32	153	20	500
—	—	—	—	—	—	—	—	—	—	1	—	—	2	308	1	49
4	—	—	—	—	—	—	—	3	2	5	1	1	12	137	6	254
85	21	7	—	—	3	21	29	82	86	63	36	12	332	—	191	7,936
—	—	—	—	—	—	—	—	—	—	—	—	—	—	129	—	—





Pitäjä.	Toimintuksen luku.	Jaon kautta syn-										
		Maantaa.	Ala hehtaareissa.					Luku.				
			Palko.	Niittyä.	Metsämaata.	Joutomaita.	Summa.	Palkallaan asuvia, joista kukin on saanut				
							1 palkaan.	2 palktaa.	3 palktaa.	4 palktaa.	enemmän kuin 4 palktaa.	
<b>Vaasan lääni.</b>												
Lappfjärd .....	7	0.55	30	49	465	4	548	5	4	2	2	3
Isojoki .....	1	0.13	25	6	135	—	166	1	1	1	—	—
Karijoki .....	1	0.04	8	—	26	—	34	1	—	1	—	—
Närpiö .....	3	0.33	11	37	149	33	230	5	—	—	—	3
Jalasjärvi .....	7	0.73	165	135	856	2	1,158	9	2	3	1	2
Peräseinäjoki ..	3	0.08	14	38	243	—	295	2	2	2	1	—
Kauhajoki .....	3	0.16	51	41	525	—	617	1	1	2	2	—
Kurikka .....	5	0.83	114	151	873	2	1,140	3	7	1	3	—
Ilmajoki .....	11	2.89	432	474	1,963	25	2,894	16	28	21	2	4
Seinäjoki .....	9	0.51	80	72	412	6	570	17	7	3	—	—
Öfvermark .....	1	0.06	5	10	59	—	74	—	—	1	—	1
Laihia .....	8	1.56	52	151	910	88	1,201	9	3	1	1	1
Isokyrö .....	1	0.08	6	11	7	—	24	1	1	—	—	—
Ylistaro .....	8	1.16	86	129	277	8	500	11	3	1	2	1
Vöyri .....	2	0.31	5	23	102	2	132	—	—	1	1	—
Munsala .....	1	0.25	17	33	93	3	146	1	—	—	—	1
Alahärmä .....	1	0.06	4	7	25	—	36	1	—	—	—	1
Kauhava .....	7	1.10	128	101	796	6	1,031	6	8	1	—	3
Lapua .....	5	0.87	104	79	625	9	817	4	3	—	2	2
Perho .....	7	1.82	51	435	1,338	617	2,441	5	4	2	2	3
Halsua .....	2	0.09	28	15	142	—	185	1	—	—	—	1
Toholampi .....	1	0.04	17	9	112	—	138	1	—	—	—	1
Alajärvi .....	4	0.22	30	51	332	10	423	2	3	3	—	1
Soini .....	3	0.31	35	88	824	9	956	6	1	—	—	—
Lehtimäki .....	6	0.41	54	134	734	10	932	4	—	4	1	1
Kuortane .....	1	0.17	27	38	462	8	535	—	—	1	1	—
Alavus .....	9	0.52	134	131	1,316	14	1,595	7	4	6	1	1
Töysä .....	1	0.04	9	9	137	—	155	—	1	—	1	—
Multia .....	5	0.58	57	68	2,220	7	2,352	10	2	—	1	1
Virrat .....	12	1.56	185	275	3,807	151	4,418	22	7	7	—	3
Ätsäri .....	7	0.39	52	85	1,223	12	1,372	8	2	2	—	1
Laukaa .....	9	1.32	201	200	2,224	241	2,866	3	—	2	3	1
Petäjävesi .....	3	0.22	22	44	420	7	493	2	1	—	—	—
Jyväskylä .....	7	0.74	82	138	1,093	34	1,347	3	2	2	—	—
Toivakka .....	2	0.29	31	44	411	121	607	—	1	—	—	2
Saarijärvi .....	7	0.94	122	96	1,829	59	2,106	7	3	4	1	—

## tyneiden tilain

Luku.										Yhteensä.	Tilain keuhkumääräinen suuruus, hehtaaria.	Tilain luku on lisääntynyt.	Maanomistajain jakokulut, palat maanmittarin palkkiota, Smkaa.			
Muuttaneita, joista kukin on saanut				jotka käsittävät												
1 palttaan.	2 palttaa.	3 palttaa.	4 palttaa.	enemmän kuin 4 palttaa.	vähemmän kuin 5 hehtaaria.	5—10 hehtaaria.	10—20 hehtaaria.	20—50 hehtaaria.	50—100 hehtaaria.	100—200 hehtaaria.	200—500 hehtaaria.	500 hehtaaria.				
—	—	—	—	—	—	4	3	7	1	1	—	—	16	34	9	—
—	—	—	—	—	—	—	—	1	2	—	—	—	3	55	1	—
—	—	—	—	—	—	1	—	1	—	—	—	—	2	17	1	—
—	—	—	—	—	—	2	3	3	1	—	—	—	10	23	7	144
—	—	—	—	—	—	4	2	3	4	3	1	—	17	68	10	125
—	—	—	—	—	—	2	1	—	4	—	—	—	7	42	4	82
—	—	—	—	—	—	—	1	1	2	—	2	—	6	103	3	—
—	—	—	—	—	—	—	—	3	7	4	—	—	14	81	9	181
—	—	—	—	—	—	15	20	26	5	3	1	1	71	41	60	1,167
—	—	—	—	—	—	8	12	5	2	—	—	—	27	21	18	183
—	—	—	—	—	—	1	—	—	1	—	—	—	2	37	1	64
—	—	—	—	—	—	—	—	3	6	4	1	—	16	75	8	252
—	—	—	—	—	—	1	1	—	—	—	—	—	2	12	1	—
—	—	—	—	—	—	9	4	2	1	2	—	—	18	28	10	206
—	—	—	—	—	—	—	1	2	1	—	—	—	4	33	2	50
—	—	—	—	—	—	—	—	1	—	1	—	—	2	73	1	—
—	—	—	—	—	—	—	2	—	—	—	—	—	2	18	1	21
—	—	—	—	—	—	3	2	8	1	3	1	—	18	57	11	294
—	—	—	—	—	—	3	1	1	2	3	1	—	11	74	6	95
—	—	—	—	—	—	1	2	4	4	3	4	1	19	128	9	262
—	—	—	—	—	—	—	2	1	—	1	—	—	4	46	2	12
—	—	—	—	—	—	1	—	—	—	1	—	—	2	69	1	39
—	—	—	—	—	—	—	—	3	3	1	—	—	9	47	5	57
—	—	—	—	—	—	—	1	2	1	—	3	—	7	137	4	252
—	—	—	—	—	—	—	2	2	3	4	—	—	11	85	6	101
—	—	—	—	—	—	—	—	—	—	—	2	—	2	268	1	183
—	—	—	—	—	—	1	1	5	10	4	1	—	22	73	11	191
—	—	—	—	—	—	—	—	1	—	1	—	—	2	78	1	15
—	—	—	—	—	—	1	1	3	3	2	2	2	14	154	9	316
—	—	—	—	—	—	3	4	12	9	2	9	—	39	113	27	1,516
—	—	—	—	—	—	—	3	2	5	5	1	—	16	86	9	209
—	—	—	—	—	—	3	2	3	7	2	3	1	21	136	12	365
—	—	—	—	—	—	1	—	3	2	2	—	—	8	62	5	61
—	—	—	—	—	—	—	—	7	3	4	1	—	15	90	8	142
—	—	—	—	—	—	—	—	—	2	—	2	—	4	152	1	94
—	—	—	—	—	—	—	2	5	2	2	3	1	15	140	8	353

Pitäjä.	Tolnusteen luku.	Jaon kautta syn-										
		Maantaa.	Ala hehtaareissa.					Luku.				
			Peltoa.	Niittyä.	Metsämaita.	Joutomaita.	Summa.	Paikallaan asuvia, joista kukin on saanut				
								1 palkkaa.	2 palkkaa.	3 palkkaa.	4 palkkaa.	enemmän kuin 4 palkkaa.
Karstula .....	8	0.67	61	237	2,342	37	2,677	10	5	2	—	—
Viitasaari .....	2	0.18	6	20	602	4	632	2	—	—	2	—
Pihtipudas .....	3	0.19	8	40	530	53	631	3	1	—	1	1
Kivijärvi .....	2	0.16	8	35	601	91	735	2	—	—	—	1
Konginkangas ..	1	0.12	41	57	747	7	852	—	1	—	—	—
<b>Summa</b>	<b>186</b>	<b>22.68</b>	<b>2,598</b>	<b>3,796</b>	<b>31,987</b>	<b>1,680</b>	<b>40,061</b>	<b>191</b>	<b>108</b>	<b>76</b>	<b>31</b>	<b>40</b>
<b>Oulun lääni.</b>												
Muhos .....	1	0.32	4	21	267	175	467	1	—	—	—	1
Kalajoki .....	1	0.09	10	21	123	—	154	—	1	1	—	—
Pyhäjärvi .....	8	0.80	29	193	998	661	1,881	8	5	1	1	1
Kärsämäki .....	2	0.26	8	52	362	17	439	—	1	3	—	—
Nivala .....	2	0.17	17	59	86	—	162	—	—	3	—	1
Paltamo .....	21	3.35	98	682	6,123	1,037	7,940	12	10	7	4	9
Kajaanin maas.	4	0.84	34	130	1,337	118	1,619	1	—	—	2	1
Säräisniemi .....	1	0.06	6	34	90	5	135	—	—	—	1	—
Hyrnsalmi .....	5	1.39	30	246	2,781	991	4,048	2	2	2	2	2
Ristijärvi .....	1	0.29	7	88	431	391	917	1	—	—	—	1
Suomussalmi .....	1	0.15	4	7	333	257	601	1	1	—	—	—
Sotkamo .....	13	3.83	85	366	6,189	2,082	8,722	13	11	4	3	4
Kuhmoniemi .....	1	0.50	7	52	954	393	1,406	1	—	1	—	—
Alatornio .....	2	0.31	3	49	306	33	391	—	—	—	1	1
Ylitornio .....	1	0.03	1	12	64	21	98	—	—	1	—	—
Turtola .....	1	0.13	1	21	283	143	448	—	—	—	1	—
<b>Summa</b>	<b>65</b>	<b>12.52</b>	<b>344</b>	<b>2,033</b>	<b>20,727</b>	<b>6,324</b>	<b>29,428</b>	<b>40</b>	<b>31</b>	<b>23</b>	<b>15</b>	<b>21</b>
<b>Yhteenveto.</b>												
Uudenmaan lääni	102	62.37	6,421	3,051	22,818	1,350	33,640	106	27	26	18	16
Turun ja Porin l.	445	157.46	15,160	7,342	60,803	3,283	86,588	552	290	137	48	135
Hämeen lääni ..	218	70.59	5,625	3,798	34,202	492	44,117	233	109	47	34	65
Viipurin » ..	377	27.21	1,679	2,789	27,902	1,304	33,674	457	166	95	37	19
Mikkelin » ..	139	25.48	1,220	2,532	36,133	2,833	42,718	140	52	20	3	4
Kuopion » ..	142	18.13	919	2,214	25,429	2,472	31,034	173	61	30	11	3
Vaasan » ..	186	22.68	2,598	3,796	31,987	1,680	40,061	191	108	76	31	40
Oulun » ..	65	12.52	344	2,033	20,727	6,324	29,428	40	31	23	15	21
<b>Summa</b>	<b>1,674</b>	<b>396.44</b>	<b>33,966</b>	<b>27,555</b>	<b>260,001</b>	<b>19,738</b>	<b>341,260</b>	<b>1,892</b>	<b>844</b>	<b>454</b>	<b>197</b>	<b>303</b>

Helsingissä, Maanmittauksen Ylihallituksessa 30. marraskuuta 1914.

tyneiden tilain													Yhteensä.	Tilain keskimääräinen suuruus, hehtaaria.	Tilain luku on lisäantynyt.	Maanomistajain jakokunt, pellet maanittajain palikkota, Smkaa.
Luku.																
Muuttaneita, joista kukin on saanut				jotka käsittävät												
1 palstan.	2 palstaa.	3 palstaa.	4 palstaa.	enemmän kuin 4 palstaa.	enemmän kuin 5 hehtaaria.	5-10 hehtaaria.	10-20 hehtaaria.	20-50 hehtaaria.	50-100 hehtaaria.	100-200 hehtaaria.	200-500 hehtaaria.	500 hehtaaria.				
							1	3	6	3	3	1	17	157	9	359
							1			1	2		4	158	2	36
								3		2	1		6	105	3	75
	1							1		2	1		4	184	2	75
	1									1			2	426	1	452
32	10	3			1	64	79	127	100	67	45	8	491		299	8,029
														82		
						1		1					2	234	1	22
							1			1			2	77	1	20
1						1	4	5	2	1	4		17	111	9	190
								1		2	1		4	110	2	
								2	2				4	41	2	80
2	3	1	1	1			9	10	4	11	13	3	50	159	26	1,101
2	1	1				1	2	1		1	2	1	8	202	4	255
1								1		1			2	68	1	
1								1	2	2	2	4	11	368	6	106
											1	1	2	459	1	55
									1				2	301	1	
						3	1	9	1	7	9	5	35	249	21	1,105
											1	1	2	703	1	92
2						1		1	1		1		4	98	2	16
1								1	1				2	49	1	8
1									1				2	224	1	8
11	4	2	1	1		7	17	33	15	26	35	16	149		80	3,058
														198		
115	40	16			4	24	64	135	63	45	22	7	364	92	261	44,891
264	73	15			86	179	392	440	194	144	71	8	1,514	57	1,066	29,993
113	31	6	1		13	92	139	152	118	72	46	7	639	69	419	22,289
190	34	11			104	148	249	349	120	25	11	3	1,009	33	632	12,125
85	21	7			3	21	29	82	86	63	36	12	332	129	191	7,936
28	3	1			19	20	25	74	75	59	33	5	310	100	167	6,416
32	10	3			1	64	79	127	100	67	45	8	491	82	299	8,029
11	4	2	1	1		7	17	33	15	26	35	16	149	198	80	3,058
838	216	61	2	1	230	555	994	1,392	771	501	299	66	4,808		3,115	134,737
														71		

Akseli Sadenius.  
ylimääräinen virkamies.



## Luettelo

vuonna 1913 päätetyistä tilusjärjestelytoimituksista.

---

Pitäjä.	Toimintavuoden luku.	Jaon kautta syn-										
		Kantaaali.	Ala hehtaareissa.					Luku.				
			Peltoa.	Niittyä.	Metsämaita.	Joutomaita.	Summa.	Paikallaan asuvia, joista kukin on saanut				
								1 palstaa.	2 palstaa.	3 palstaa.	4 palstaa.	enemmän kuin 4 palstaa.
<b>Uudenmaan lääni.</b>												
Inkoo .....	1	2.25	202	18	335	28	583	—	1	1	3	—
Degerby .....	1	1.41	100	114	403	—	617	—	—	2	—	—
Tammisaaren maas.	1	0.50	2	3	103	22	130	2	—	—	—	—
Snappertuna .....	1	1.00	138	75	289	46	548	—	1	1	—	—
Espoo .....	1	2.33	225	93	941	13	1,272	—	—	2	—	—
Kirkkonummi .....	1	2.09	178	56	458	45	737	2	1	1	—	—
Siuntio .....	1	1.50	92	25	148	9	274	—	1	1	—	—
Lohja .....	1	2.88	173	59	544	82	858	—	—	—	1	1
Vihti .....	1	0.86	102	24	207	9	342	—	—	1	1	—
Sipoo .....	2	6.08	451	129	1,019	96	1,695	3	1	4	5	4
Artjärvi .....	1	0.75	165	15	411	40	631	—	—	2	1	—
Anjala .....	1	2.00	221	220	867	23	1,331	4	4	3	1	—
Iitti .....	2	1.92	439	230	1,620	68	2,357	3	6	7	1	3
Jaala .....	1	1.83	149	59	1,920	84	2,212	—	—	1	3	2
Orimattila .....	2	1.00	168	86	522	40	816	—	3	7	2	—
Summa	18	28.40	2,805	1,206	9,787	605	14,403	14	18	33	18	10
<b>Turun ja Porin lääni.</b>												
Lemland .....	1	1.60	25	69	270	163	527	1	—	—	—	8
Uusikirkko .....	1	1.13	79	29	311	30	449	—	2	2	—	—
Laitila .....	1	4.12	307	547	2,010	183	3,047	2	11	7	3	3
Pyhämaa .....	1	2.50	180	71	541	40	832	—	—	1	3	9
Rymättylä .....	1	1.50	50	13	187	10	260	—	—	—	3	—
Nauvo .....	1	3.08	98	15	400	16	529	4	2	—	—	—
Kemiö .....	2	2.62	173	22	492	14	701	—	4	1	1	1
Perniö .....	1	2.92	269	230	758	151	1,408	—	4	—	—	1
Finby .....	1	1.17	81	4	133	42	260	1	2	—	—	—
Suomusjärvi .....	2	8.92	487	120	2,444	49	3,100	1	2	6	4	1
Kiikala .....	2	4.31	433	237	1,419	48	2,137	8	10	4	1	—
Pertteli .....	1	4.00	392	32	600	90	1,114	1	1	3	1	—
Hinnerjoki .....	1	4.25	160	205	737	37	1,139	2	—	2	3	—
Lieto .....	2	11.24	784	189	1,575	79	2,627	1	7	9	4	4
Yläne .....	1	2.67	412	124	2,562	120	3,218	22	4	1	1	—
Raisio .....	1	3.25	181	12	355	14	562	—	—	2	1	2
Summa	20	59.28	4,111	1,919	14,794	1,086	21,910	43	49	38	25	29

tyneiden tilain											Yhteensk.	Tilain keskinäinen suuruus, hehtaaria	Tilain luku on lisättynyt.	Palstain luku.		Maanomistajain jakokulut, pöytämaantietarin palkkiota, Smkaa.			
Luku.														ennen järjestelyä.	järjestelyä jälkeen.				
Muuttaneita, joista kukin on saanut				jotka käsittävät															
1 palstaa.	2 palstaa.	3 palstaa.	4 palstaa.	enemm. kuin 4 palstaa.	vähem. kuin 5 hehtaaria.	5-10 hehtaaria.	10-20 hehtaaria.	20-50 hehtaaria.	50-100 hehtaaria.	100-200 hehtaaria.	200-500 hehtaaria.	enemm. kuin 500 hehtaaria.							
													5	117	—	53	17	743	
													5	123	—	50	12	5,800	
													2	65	—	6	2	115	
													2	274	—	19	5	488	
													2	424	—	65	7	1,090	
													4	184	—	22	7	965	
													2	137	—	21	5	289	
													2	429	—	17	9	949	
													2	171	—	15	7	627	
													19	89	—	126	62	15,256	
													6	105	1	54	18	1,105	
													22	61	—	550	44	44,438	
													24	98	2	124	62	13,889	
													8	277	—	56	31	5,210	
													12	68	1	90	36	4,964	
7	13	5	—	—	4	1	3	19	35	40	14	2	118	—	4	768	324	95,928	
														122					
														9	59	6	23	47	1,289
														4	112	—	52	10	479
														31	98	15	268	83	18,465
														19	44	9	109	79	1,263
														3	87	—	26	13	464
														6	88	2	28	8	874
														8	88	—	49	23	1,525
														6	235	—	31	17	3,937
														3	87	—	7	5	389
														14	221	1	107	44	4,114
														23	93	11	100	44	2,632
														8	139	—	67	21	9,205
														9	127	—	66	26	11,578
														32	82	2	319	92	13,975
														28	115	25	10	37	401
														7	80	—	67	28	9,291
6	10	8	1	1	—	4	16	57	58	40	29	6	210	—	71	1,329	577	79,881	

Pitäjä.	Toimitusten luku.	Jaon kautta syn-										
		Manttaali.	Ala hehtaareissa.					Luku.				
			Peltoa.	Niittyä.	Metsämaita.	Joutomaita.	Summa.	Paikallaan asuvia, joista kukin on saanut				
								1 palsta.	2 palsta.	3 palsta.	4 palsta.	enemm. kuin 4 palsta.
<b>Hämeen lääni.</b>												
Ylöjärvi .....	3	5.25	651	291	2,839	100	3,881	1	2	7	4	3
Akaa .....	1	2.58	223	34	492	4	753	—	—	—	—	6
Summa	4	7.83	874	325	3,331	104	4,634	1	2	7	4	9
<b>Mikkelin lääni.</b>												
Sysmä .....	1	2.87	410	312	3,119	105	3,946	6	8	9	4	4
Summa	1	2.87	410	312	3,119	105	3,946	6	8	9	4	4
<b>Vaasan lääni.</b>												
Isojoki .....	1	0.58	68	90	703	130	991	—	1	1	2	6
Laihia .....	1	0.69	18	60	294	41	413	—	—	—	2	1
Uusikaarleby .....	1	0.67	60	80	624	3	767	—	—	2	1	5
Kauhava .....	1	0.29	48	60	204	1	313	—	—	—	2	2
Purmo .....	1	0.75	57	378	565	12	1,012	1	—	1	1	12
Evijärvi .....	1	0.48	47	97	665	7	816	1	1	2	6	3
Töysä .....	1	0.17	46	76	317	15	454	—	2	—	—	—
Summa	7	3.63	344	841	3,372	209	4,766	2	4	6	14	29
<b>Yhteenveto.</b>												
Uudenmaan lääni	18	28.40	2,805	1,206	9,787	605	14,403	14	18	33	18	10
Turun ja Porin »	20	59.28	4,111	1,919	14,794	1,086	21,910	43	49	38	25	29
Hämeen »	4	7.83	874	325	3,331	104	4,634	1	2	7	4	9
Mikkelin »	1	2.87	410	312	3,119	105	3,946	6	8	9	4	4
Vaasan »	7	3.63	344	841	3,372	209	4,766	2	4	6	14	29
Summa	50	102.01	8,544	4,603	34,403	2,109	49,659	66	81	93	65	81

Helsingissä, Maanmittauksen Ylihallituksessa 30. marraskuuta 1914.

tyneiden tilain													Yhteensä.	Tilain keskimääräinen suuruus, hehtaaria.	Tilain luku on liikkunut.	Palstain luku.		Maanomistajain jakokulut, paitsi maanittarin palkkiota, Smkaa.
Muuttaneita, joista kukin on saanut				Luku.								jotka käsittävät				ennen järjestelyä.	järjestelyä jälkeen.	
1 palstan.	2 palstaa.	3 palstaa.	4 palstaa.	enemm. kuin 4 palstaa.	enemm. kuin 5 hehtaaria.	5-10 hehtaaria.	10-20 hehtaaria.	20-50 hehtaaria.	50-100 hehtaaria.	100-300 hehtaaria.	300-500 hehtaaria.	enemm. kuin 500 hehtaaria.						
				1	2					3	7	7	17	228	—	139	57	4,892
									9	—	—	—	9	84	—	110	46	17,814
			1	2					12	7	7	26	—	—	249	103	22,706	
								4	7	16	4	33	120	—	127	95	15,696	
		2			2			4	7	16	4	33	—	—	127	95	15,696	
								1	5	4	—	10	99	6	80	46	1,223	
									3	1	1	3	138	—	12	3	121	
								6	1	1	—	8	96	7	138	38	1,558	
		1	1					3	3	—	—	6	52	3	40	26	3,054	
								6	7	2	—	15	67	12	25	75	616	
							1	4	5	3	—	13	63	9	24	50	548	
			1					—	—	2	1	3	151	1	15	8	2,114	
		1	2				1	14	26	15	2	58	—	38	334	246	9,234	
													82	—	—	—	—	
7	13	5	—	—	4	1	3	19	35	40	14	2	118	122	4	768	324	95,928
6	10	8	1	1	—	4	16	57	58	40	29	6	210	104	71	1,329	577	79,881
			1	2				—	12	7	7	—	26	178	—	249	103	22,706
		2	—	—	2			4	7	16	4	—	33	120	—	127	95	15,696
		1	2				1	14	26	15	2	—	58	82	38	334	246	9,234
13	23	16	4	3	6	5	20	94	138	118	56	8	445	—	113	2,807	1,345	223,445
														112				

Akseli Sadenius.  
ylimääräinen virkamies.

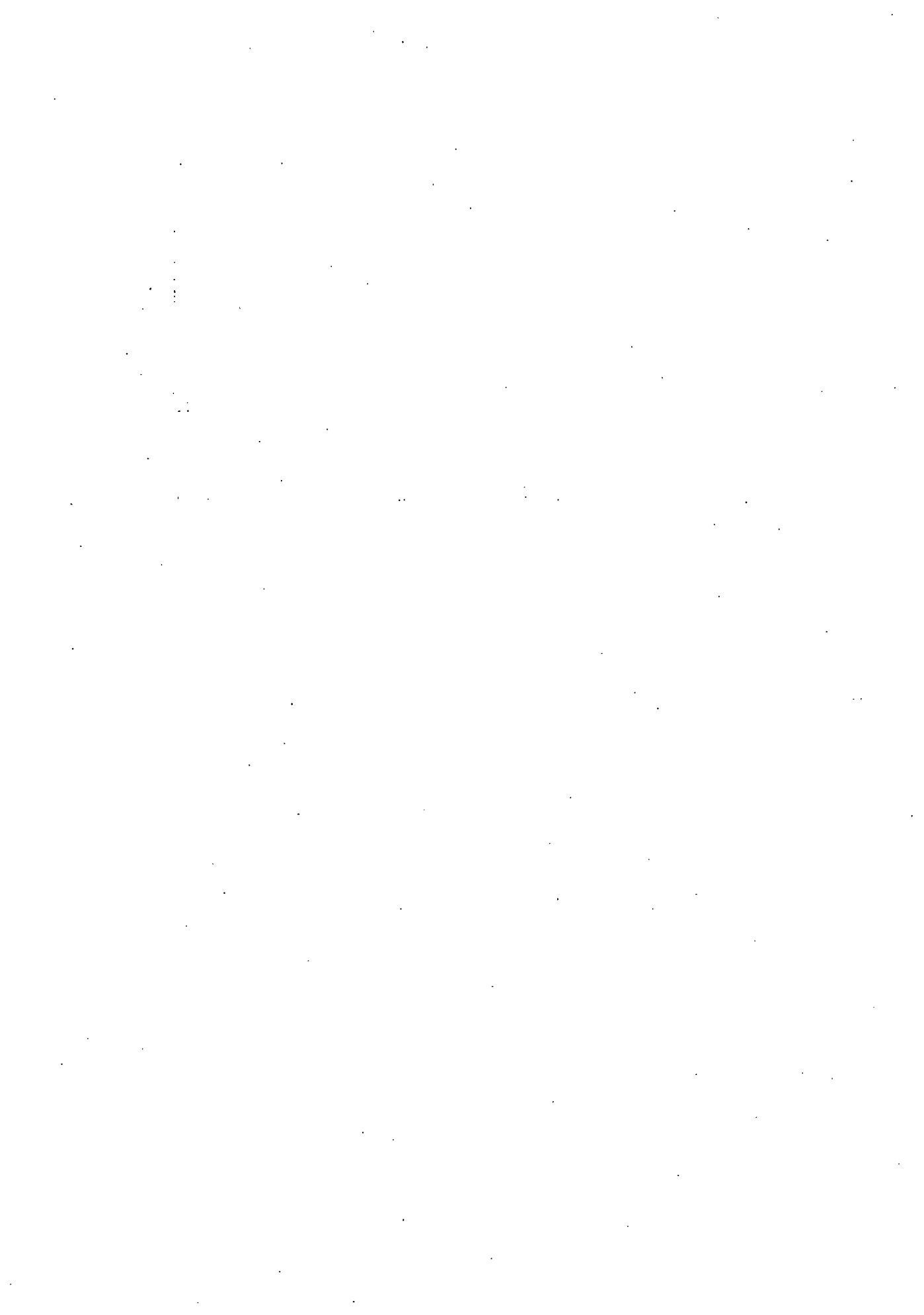

*Liite VII.*

## **Luettelo**

**vuonna 1913 päätetyistä jaontäydentämistoimituksista.**

---

Pitäjä.	Toimintuosten luku.	Jaon kautta syntyneiden tilain										Yhteensä.	Tilain keskimääräinen suuruus, hehtaaria.	Tilain luku on lisääntynyt.	Palstain luku.		Maanomistajain jakokulut, paitasi maanmittarin palkkiota, Smkkaa.		
		Luku.													ennen järjestelyä.	järjestelyn jälkeen.			
		Paikallaan asuvia, joista kukin on saanut					Muttaneita, joista kukin on saanut.												
		1 palstan.	2 palstaa.	3 palstaa.	4 palstaa.	enemm. kuin 4 palstaa.	1 palstan.	2 palstaa.	3 palstaa.	4 palstaa.	enemm. kuin 4 palstaa.								
<b>Uudenmaan lääni.</b>																			
Porvoo .....	2	4.85	516	—	1	2	—	3	—	—	—	—	—	6	86	—	30	30	773
Askola .....	1	4.00	1,493	—	2	—	—	9	—	—	—	—	—	11	136	—	80	63	2,412
Summa	3	8.85	2,009	—	3	2	—	12	—	—	—	—	—	17	—	118	110	93	3,185
<b>Turun ja Porin lääni.</b>																			
Hammarland ....	1	1.59	435	—	—	—	1	3	—	—	—	—	—	4	109	—	41	30	751
Föglö .....	2	2.74	1,252	—	—	—	2	8	—	—	—	—	—	10	125	—	49	57	866
Vehmaa .....	1	0.58	74	—	2	—	—	—	—	—	—	—	—	2	37	—	2	2	58
Kustavi .....	1	2.75	489	—	—	4	—	—	—	—	—	—	—	4	122	—	12	12	1,046
Mynämäki .....	1	0.25	68	—	—	—	1	—	—	—	—	—	—	1	68	—	4	4	45
Mietoinen .....	1	1.25	314	—	—	1	2	2	—	—	—	—	—	5	63	—	21	21	475
Rymättylä .....	2	4.00	909	—	—	1	2	58	—	—	—	—	—	61	15	—	49	73	758
Nauvo .....	1	0.42	146	—	1	—	1	—	—	—	—	—	—	2	73	—	8	6	144
Korpo .....	1	2.33	842	—	—	—	—	6	—	—	—	—	—	6	140	—	47	37	400
Houtskari .....	1	2.75	878	—	—	1	1	9	—	—	—	—	—	11	80	—	86	70	1,149
Kaarina .....	1	1.17	152	—	—	—	—	3	—	—	—	—	—	3	51	—	3	3	201
Paimio .....	1	1.00	217	—	—	1	1	—	—	—	—	—	—	2	108	—	7	7	80
Sauvo .....	1	1.00	90	—	1	—	—	—	—	—	—	—	—	1	90	—	1	1	45
Parainen .....	1	0.81	122	—	1	1	—	—	—	—	—	—	—	2	56	—	5	3	87
Kemiö .....	1	3.42	795	—	—	—	—	8	—	—	—	—	—	8	99	—	37	25	911
Finby .....	1	1.50	345	—	—	—	—	6	—	—	—	—	—	6	58	—	9	6	221
Kisko .....	3	6.15	2,237	—	2	—	—	10	—	—	—	—	—	12	186	—	86	49	1,359
Halikko .....	3	3.25	415	—	1	4	2	—	—	—	—	—	—	7	59	—	14	13	280
Uskela .....	1	11.42	2,571	—	2	1	6	3	5	—	—	—	—	17	151	—	69	61	2,015
Tyrvää .....	2	55.08	18,563	—	3	13	12	14	79	—	—	—	—	122	152	—	745	635	13,550
Loimaa .....	3	6.33	2,471	—	4	5	4	1	3	—	—	—	—	17	145	—	49	49	3,273
Alastaro .....	2	8.84	4,195	—	8	5	5	1	11	—	—	—	—	30	140	—	111	123	1,762
Kokemäki .....	5	6.25	1,748	—	—	—	—	—	12	—	—	—	—	12	146	—	127	127	577
Lieto .....	1	0.50	106	—	2	—	—	—	—	—	—	—	—	2	53	—	2	2	45
Prunkkala .....	1	1.96	452	—	—	—	—	6	—	—	—	—	—	6	75	—	25	12	37

Pitäjä.	Toimintavuosi luku.	Jaon kautta syntyneiden tilain										Tilain keskimittainen suuruus, hehtaaria.	Tilain luku on lisääntynyt.	Palstain luku		Maanomistajain jakokulu, paitsi maanmittarin palkkiota, Smkaa.					
		Manttaalit.	Ala hehtaareissa.	L u k u.										ennen järjestyks.	järjestyksen jälkeen.						
				Paikallaan asuvia, joista kukin on saanut					Muuttaneita, joista kukin on saanut												
				1 palstaa.	2 palstaa.	3 palstaa.	4 palstaa.	enemm. kuin 4 palstaa.	1 palstaa.	2 palstaa.	3 palstaa.						4 palstaa.	enemm. kuin 4 palstaa.	Yhteensä.		
Pöytyä . . . . .	1	1.00	864	—	—	1	—	2	—	—	—	—	—	—	3	288	—	14	14	328	
Maaria . . . . .	1	0.58	75	—	—	—	1	—	—	—	—	—	—	—	1	75	—	4	4	164	
Naantalin maas. . . . .	1	0.92	234	—	—	1	1	2	—	—	—	—	—	—	4	59	—	39	20	270	
Nousiainen . . . . .	1	2.54	616	—	—	—	—	8	—	—	—	—	—	—	8	77	—	81	84	527	
Summa	43	132.38	41,665	22	34	39	32	241	—	—	—	1	—	369	—	113	—	1,747	1,550	31,759	
<b>Hämeen lääni.</b>																					
Ruovesi . . . . .	1	1.58	2,475	2	2	—	1	—	—	—	—	—	—	—	5	495	—	11	10	579	
Tyrvöntö . . . . .	1	4.56	1,126	—	—	—	—	3	—	—	—	—	—	—	3	375	—	6	5	93	
Vanaja . . . . .	1	1.38	519	—	—	—	—	3	—	—	—	—	—	—	3	171	—	15	13	76	
Jämsä . . . . .	1	3.62	7,787	1	—	4	4	9	—	—	—	—	—	—	18	433	—	84	84	5,405	
Nastola . . . . .	1	0.67	1,036	1	—	3	—	8	—	—	—	—	—	—	12	86	—	70	70	422	
Koski . . . . .	1	2.67	2,760	—	—	—	1	4	—	—	—	—	—	—	5	552	—	28	27	701	
Summa	6	14.48	15,703	4	2	7	6	27	—	—	—	—	—	46	—	341	—	214	209	7,276	
<b>Mikkelin lääni.</b>																					
Sysmä . . . . .	1	0.20	568	—	2	—	—	1	—	—	—	—	—	—	3	189	—	10	10	168	
Heinävesi . . . . .	1	1.87	2,075	9	5	3	—	—	—	—	—	—	—	—	17	122	—	28	28	505	
Summa	2	2.07	2,643	9	7	3	—	1	—	—	—	—	—	20	—	132	—	38	38	673	
<b>Kuopion lääni.</b>																					
Rautalampi . . . . .	1	0.31	312	2	—	—	—	—	—	—	—	—	—	—	2	156	—	1	1	—	
Leppävirta . . . . .	1	0.43	104	1	2	—	—	—	—	—	—	—	—	—	3	35	—	4	6	286	
Summa	2	0.74	416	3	2	—	—	—	—	—	—	—	—	5	—	83	—	5	7	286	
<b>Vaasan lääni.</b>																					
Vimpeli . . . . .	1	6.77	13,223	2	2	5	8	17	—	—	—	—	—	—	34	389	—	195	193	4,994	
Virrat . . . . .	1	1.33	2,084	4	2	1	—	—	—	—	—	—	—	—	7	298	—	13	10	898	
Summa	2	8.10	15,307	6	4	6	8	17	—	—	—	—	—	41	—	373	—	208	203	5,892	



*Liite VIII.*

## Luettelo

vuonna 1913 päätetyistä palstatilanerottamistoimituksista.

—

Pitäjä.	Toimintusten luku.	Palstatilain ala, hehtaaria.	Palstatilain hinta keskimäärin hehtaaria, sinkaa.	Palstatilain luku						Palstatilain keskimääräinen suuruus, hehtaaria.	Palstatilain luku lisääntyneyt.	Muistutuksia.
				joiden tiluslajaus on								
				vähemmän kuin 1 hehtaari.	1—3 hehtaaria.	3—5 hehtaaria.	5—10 hehtaaria.	enemmän kuin 10 hehtaaria.	Yhteensä.			
<b>Uudenmaan lääni.</b>												
Inkoo .....	21	132	481	8	8	3	7	4	30	4.4	30	
Degerby .....	10	42	703	4	5	2	3	—	14	3.0	14	
Karja .....	5	1	4,735	5	—	—	—	—	5	0.2	5	
Karjalohja .....	6	7	690	3	2	1	—	—	6	1.2	6	
Sammatti .....	8	18	1,230	6	2	—	2	—	10	1.8	10	
Pohja .....	6	59	479	5	18	4	2	1	30	2.0	29	Osittamisia 1.
Tammisaaren maas.	1	7	285	—	—	—	1	—	1	7.0	1	
Bromarf .....	2	117	111	—	—	—	10	3	13	9.0	13	
Espoo .....	64	142	2,162	132	29	7	4	—	172	0.8	142	Osittamisia 30.
Kirkkonummi .....	29	144	1,026	41	31	3	9	—	84	1.7	81	» 3.
Siuntio .....	11	88	359	3	2	—	7	3	15	5.9	15	
Lohja .....	15	77	382	6	5	—	7	1	19	4.1	19	
Nummi .....	11	50	291	8	—	3	3	1	15	3.3	15	
Pusula .....	13	16	466	8	3	2	—	—	13	1.2	13	
Vihti .....	26	89	510	13	10	2	7	—	32	2.8	30	Osittamisia 2.
Pyhäjärvi .....	2	2	—	3	1	—	—	—	4	0.5	4	Myyttä.
Helsingin pitäjä ...	78	275	2,376	443	24	8	8	1	484	0.6	467	Osittamisia 17.
Nurmijärvi .....	29	142	514	20	12	6	12	—	50	2.8	45	» 5.
Mäntsälä .....	12	19	1,301	4	8	1	1	1	15	1.3	15	
Sipoo .....	41	159	532	34	17	9	7	3	70	2.3	66	Osittamisia 4.
Pornainen .....	3	9	565	2	—	—	1	—	3	3.0	3	
Tuusula .....	35	52	2,402	64	5	3	2	—	74	0.7	60	Osittamisia 14.
Porvoo .....	19	29	940	11	10	1	1	—	23	1.3	23	
Askola .....	6	22	530	6	4	1	1	—	12	1.8	12	
Pukkila .....	2	4	389	—	2	—	—	—	2	2.0	2	
Pernaja .....	16	52	480	8	4	1	4	1	18	2.9	18	
Liljendal .....	3	12	232	—	1	1	1	—	3	4.0	3	
Myrskylä .....	6	35	230	2	2	—	4	—	8	4.4	8	
Artjärvi .....	6	15	508	3	5	—	—	—	8	1.9	8	
Ruotsinpyhtää .....	5	6	1,658	2	3	—	—	—	5	1.2	5	
Lapträsk .....	4	2	215	3	1	—	—	—	4	0.5	4	
Elimäki .....	10	44	368	3	10	5	1	—	19	2.3	18	Osittamisia 1.
Anjala .....	2	2	1,111	1	1	—	—	—	2	1.0	2	
Iitti .....	13	35	394	7	2	3	2	—	14	2.5	14	



Pitäjä.	Toimintujen luku.	Palstatilain ala, hehtaaria.	Palstatilain hinta keskimäärin hehtaaria, Smkaa.	Palstatilain luku						Yhteensä.	Palstatilain keskimääräinen suuruus, hehtaaria.	Palstatilain luku lisääntyvät.	Muistutuksia.
				joiden tiluslauseus on									
				vähemmän kuin 1 hehtaari.	1—3 hehtaaria.	3—5 hehtaaria.	5—10 hehtaaria.	10 hehtaaria.	enemmän kuin 10 hehtaaria.				
Kuusluoto	2	4	1,500	1	—	1	—	—	—	2	2.0	2	
Kaarina	18	39	1,234	15	9	4	—	—	—	28	1.4	28	
Kakskerta	9	5	1,070	6	3	—	—	—	—	9	0.6	9	
Paimio	11	34	810	11	6	4	—	—	—	21	1.6	21	
Sauvo	2	32	26	1	—	—	4	—	—	5	6.4	5	
Karuna	8	32	459	4	3	4	1	—	—	12	2.7	12	
Parainen	25	117	335	9	7	4	6	4	—	30	3.9	30	
Kemiö	12	61	266	8	2	4	5	—	—	19	3.2	19	
Dragsfjärd	2	5	910	1	—	—	1	—	—	2	2.5	2	
Vestanfjärd	2	20	179	—	—	—	1	1	—	2	10.0	2	
Perniö	8	37	1,300	71	5	1	—	—	—	77	0.5	77	
Finby	2	9	667	—	1	—	1	—	—	2	4.5	2	
Kisko	11	110	283	8	9	2	7	2	—	28	4.0	28	
Suomusjärvi	1	3	—	—	2	—	—	—	—	2	1.5	2	Hinta tuntematon.
Kiikala	1	—	1,000	1	—	—	—	—	—	1	0.2	1	
Halikko	2	2	1,000	1	1	—	—	—	—	2	1.0	2	
Angelniemi	1	17	—	—	—	—	2	—	—	2	8.5	2	Hinta tuntematon.
Pertteli	2	3	667	1	1	—	—	—	—	2	1.5	2	
Kuusjoki	6	13	433	3	3	—	1	—	—	7	1.9	7	
Hiitinen	4	32	95	1	1	—	—	2	—	4	8.0	4	
Ulvila	1	5	200	—	—	1	—	—	—	1	5.0	1	
Porin maas.	4	5	593	4	—	1	—	—	—	5	1.0	5	
Nakkila	4	10	430	1	3	1	—	—	—	5	2.0	5	
Noormarkku	4	10	297	1	1	2	—	—	—	4	2.5	4	
Ahlainen	2	1	850	2	—	—	—	—	—	2	0.5	2	
Pomarkku	1	7	286	—	—	—	1	—	—	1	7.0	1	
Merikarvia	4	12	308	—	3	—	1	—	—	4	3.0	4	
Eura	3	7	271	3	1	1	—	—	—	5	1.4	5	
Kiukainen	3	5	2,667	4	1	—	—	—	—	5	1.0	5	
Honkilahti	1	2	290	—	2	—	—	—	—	2	1.0	2	
Eurajoki	4	8	913	2	—	2	—	—	—	4	2.0	4	
Luvia	1	1	1,400	—	1	—	—	—	—	1	1.0	1	
Lappi	2	2	1,857	11	—	—	—	—	—	11	0.2	11	
Hinnerjoki	1	1	200	1	—	—	—	—	—	1	1.0	1	
Ikaalinen	9	29	280	6	7	3	—	—	—	16	1.8	16	
Jämijärvi	1	3	83	—	—	1	—	—	—	1	3.0	1	

Pitäjä.	Tuhkusten luku.	Palstatilain ala, hehtaaria.	Palstatilain hinta keskimäärin hehtaaria, Simka.	Palstatilain luku						Palstatilain keskimääräinen suuruus, hehtaaria.	Palstatilain luku lisääntyne.	Muistutuksia.
				joiden tilusluvuus on								
				vähemmän kuin 1 hehtaari.	1—3 hehtaaria.	3—5 hehtaaria.	5—10 hehtaaria.	10 hehtaaria.	enemmän kuin 10 hehtaaria.			
Parkano	5	21	162	1	2	1	2	—	6	3.5	6	
Kankaanpää	5	10	485	—	4	1	—	—	5	2.0	5	
Karvia	1	2	50	—	1	—	—	—	1	2.0	1	
Honkajoki	8	17	257	6	5	1	—	—	12	1.4	12	
Hämeenkyrö	7	11	294	4	4	1	—	—	8	1.4	8	
Viljakkala	4	4	467	2	2	—	—	—	4	1.0	4	
Karkku	2	10	1,345	—	3	1	—	—	4	2.5	4	
Mouhijärvi	8	8	925	10	2	—	—	—	12	0.7	12	
Suodenniemi	1	—	—	1	—	—	—	—	1	0.2	1	Hinta tuntematon.
Tyrvää	1	15	—	—	8	—	—	—	8	1.9	8	»
Kiikka	3	6	750	1	1	1	—	—	3	2.0	3	
Kiikoinen	4	3	650	3	1	—	—	—	4	0.8	4	
Huittinen	10	23	783	7	3	4	—	—	14	1.6	14	
Vampula	1	3	880	—	—	1	—	—	1	3.0	1	
Punkalaidun	3	2	1,170	2	1	—	—	—	3	0.7	3	
Loimaa	10	15	718	9	4	1	—	—	14	1.1	14	
Metsämaa	1	5	—	—	—	1	—	—	1	5.0	1	Hinta tuntematon.
Alastaro	9	30	426	4	3	6	—	—	13	2.3	13	
Kokemäki	2	3	813	1	1	—	—	—	2	1.5	2	
Harjavalta	1	3	533	—	2	—	—	—	2	1.5	2	
Köyliö	1	3	160	—	1	—	—	—	1	3.0	1	
Marttila	5	5	770	2	3	—	—	—	5	1.0	5	
Tarvasjoki	1	3	—	—	1	—	—	—	1	3.0	1	Hinta tuntematon.
Koski	4	16	438	—	5	2	—	—	7	2.3	7	
Karinainen	2	4	1,525	—	2	—	—	—	2	2.0	2	
Lieto	18	45	526	3	9	6	1	—	19	2.4	19	
Pöytyä	7	10	773	8	1	—	1	—	10	1.0	10	
Yläne	6	79	744	3	11	14	1	—	29	2.7	29	
Maaria	8	15	2,240	8	4	1	—	—	13	1.2	13	
Raisio	3	4	3,335	4	1	—	—	—	5	0.8	5	
Naantalin maaseur.	7	15	804	9	4	—	1	—	14	1.1	13	Osittamisia 1.
Rusko	1	—	1,000	1	—	—	—	—	1	0.2	1	
Vahto	3	2	450	1	2	—	—	—	3	0.7	3	
Nousiainen	5	26	418	—	5	3	1	—	9	2.9	9	
Summa	499	2,065	—	356	254	121	79	29	839	—	838	Läänin keskimäärä.
			400							2.5		

Pitäjä.	Toimintusten luku.	Palstatilain ala, hehtaaria.	Palstatilain hinta keskimäärin hehtaaria, sinkaa.	Palstatilain luku						Palstatilain keskimääräinen suuruus, hehtaaria.	Palstatilain luku lisääntyvä.	Muistutuksia.
				joiden tiluslajisuus on								
				vähemmän kuin 1 hehtaari.	1—3 hehtaaria.	3—5 hehtaaria.	5—10 hehtaaria.	enemmän kuin 10 hehtaaria.	Yhteensä.			
<b>Hämeen lääni.</b>												
Ruovesi .....	9	17	482	9	3	2	—	—	14	1.2	13	Osittamisia 1.
Kuru .....	6	28	121	3	3	1	1	1	9	3.1	9	
Teisko .....	2	2	775	1	1	—	—	—	2	1.0	2	
Orivesi .....	9	27	822	5	4	3	1	—	13	2.1	13	
Pirkkala .....	11	67	1,372	22	9	2	3	—	36	1.9	36	
Ylöjärvi .....	10	102	484	12	27	11	1	—	51	2.0	51	
Vesilahti .....	12	34	551	5	6	4	1	—	16	2.1	16	
Tottijärvi .....	1	2	—	—	1	—	—	—	1	2.1	1	Lahja.
Lempäälä .....	9	18	1,102	11	2	1	1	—	15	1.2	12	Osittamisia 3.
Kangasala .....	13	27	490	6	8	2	—	—	16	1.8	16	
Messukylä .....	9	8	1,463	6	3	—	—	—	9	0.9	9	
Pälkäne .....	12	32	875	20	6	3	1	—	30	1.1	30	
Tammela .....	13	38	407	5	3	5	1	—	14	2.7	14	
Humppila .....	2	1	—	2	—	—	—	—	2	0.5	2	Lahja.
Ypäjä .....	2	1	650	2	—	—	—	—	2	0.5	2	
Urjala .....	4	5	745	2	2	—	—	—	4	1.3	4	
Akaa .....	7	15	658	7	3	1	1	—	12	1.3	12	
Kylmäkoski .....	5	51	536	9	4	5	2	—	20	2.8	20	
Somero .....	4	6	1,100	1	1	1	—	—	3	2.0	3	
Kalvola .....	3	10	792	1	1	2	—	—	4	2.5	4	
Sääksmäki .....	7	11	1,068	6	4	1	—	—	11	1.0	11	
Hauho .....	2	4	488	1	—	1	—	—	2	2.0	2	
Tuulos .....	1	1	750	1	—	—	—	—	1	1.0	1	
Hattula .....	14	34	512	6	9	2	1	—	18	1.9	17	Osittamisia 1.
Tyrväntö .....	1	1	1,000	1	—	—	—	—	1	1.0	1	
Vanaja .....	5	32	1,182	23	11	—	—	—	34	0.9	34	
Janakkala .....	10	26	595	7	4	2	1	—	14	1.9	14	
Loppi .....	9	16	643	2	6	1	—	—	9	1.8	9	
Renko .....	2	10	170	1	—	2	—	—	3	3.3	3	
Hausjärvi .....	39	103	1,066	66	24	2	4	—	96	1.1	90	Osittamisia 6.
Jämsä .....	3	5	250	—	3	—	—	—	3	1.7	3	
Korpilahti .....	3	5	140	2	—	1	—	—	3	1.7	3	
Längelmäki .....	5	14	311	4	—	—	—	1	5	2.8	5	
Kuorevesi .....	1	1	200	—	1	—	—	—	1	1.0	1	
Eräjärvi .....	6	10	908	5	1	1	—	—	7	1.4	7	

Pitäjä.	Toimintusien luku.	Palsatilan ala, hehtaaria.	Palsatilan hirta keskimäärin hehtaaria, smkaa.	Palsatilan luku						Palsatilan keskimääräinen siltuus, hehtaaria.	Palsatilan luku lisääntyneet.	Muistutuksia.
				joiden tiluslajeus on								
				vähemmän kuin 1 hehtaari.	1—3 hehtaaria.	3—5 hehtaaria.	5—10 hehtaaria.	10 hehtaaria.	enemmän kuin 10 hehtaaria.			
Luopioinen .....	1	1	200	1	—	—	—	—	1	1.0	1	
Kuhmalahti .....	2	29	136	—	—	1	1	—	2	14.5	2	
Kuhmoinen .....	4	5	750	2	2	—	—	—	4	1.3	4	
Kärkölä .....	6	8	781	3	3	—	—	—	6	1.3	6	
Hollola .....	22	31	1,218	20	5	3	1	—	29	1.1	28	Osittamisia 1.
Nastola .....	12	37	555	9	5	5	1	—	20	1.9	20	
Asikkala .....	12	23	569	7	4	2	1	—	14	1.6	13	Osittamisia 1.
Padasjoki .....	2	3	1,010	1	1	—	—	—	2	1.5	2	
Lammi .....	1	1	800	1	—	—	—	—	1	1.0	1	
Koski .....	5	8	1,554	3	4	—	—	—	7	1.1	9	Osittamisia 1.
Summa	316	910	—	301	174	67	23	2	567	—	553	
			698							1.6		Läänin keskimäärä.
<b>Viipurin lääni.</b>												
Viipuri .....	26	563	470	20	30	62	26	—	138	4.1	136	Osittamisia 2.
Koivisto .....	6	37	417	3	13	3	—	—	19	1.9	19	
Johannes .....	4	5	625	3	1	—	—	—	4	1.3	4	
Uusikirkko .....	61	206	894	67	36	11	9	1	124	1.7	115	Osittamisia 9.
Kuolemajärvi .....	5	7	715	2	2	1	—	—	5	1.4	5	
Pyhtää .....	2	30	512	—	2	2	2	—	6	5.0	6	
Kymi .....	12	27	3,142	146	2	—	—	—	148	0.2	147	Osittamisia 1.
Vehkalahti .....	9	32	549	6	6	2	1	—	15	2.1	15	
Virolahti .....	8	6	986	5	3	—	—	—	8	0.8	8	
Miehikkälä .....	13	37	337	3	7	6	—	—	16	2.3	16	
Säkkijärvi .....	6	12	381	3	2	1	1	—	7	1.7	7	
Sippola .....	10	7	1,651	22	—	—	—	—	22	0.3	22	
Valkeala .....	15	78	1,119	11	5	7	3	1	27	2.9	24	Osittamisia 3.
Luumäki .....	3	2	64	3	—	—	—	—	3	0.7	3	
Lappee .....	4	1	1,345	4	—	—	—	—	4	0.3	4	
Joutseno .....	6	41	172	8	5	2	—	1	16	2.6	14	Osittamisia 2.
Ruokolahti .....	5	14	349	1	2	1	1	—	5	2.8	5	
Rautjärvi .....	3	5	136	1	2	—	—	—	3	1.7	3	
Kirvu .....	7	11	578	4	2	1	—	—	7	1.6	7	
Jääski .....	14	30	2,838	1	11	2	1	—	15	2.0	15	
Antrea .....	17	48	330	11	3	3	4	—	21	2.3	21	
Muola .....	51	96	436	43	15	5	5	—	68	1.4	64	Osittamisia 4.

Pitäjä.	Toimintusten luku.	Palsatilan ala, hehtaaria.	Palsatilan hirta hehtaareina hehtaareita, smkaa.	Palsatilan luku						Yhteensä.	Palsatilan keskimääräinen suurus, hehtaaria.	Palsatilan luku lisääntyne.	Muistutuksia.
				joiden tiluslaueus on									
				vähemmän kuin 1 hehtaari.	1—3 hehtaaria.	3—5 hehtaaria.	5—10 hehtaaria.	enemmän kuin 10 hehtaaria.	10 hehtaaria.				
Heinjoki .....	1	—	1,667	1	—	—	—	—	1	0.3	1	Osittamisia 32.	
Kivennapa .....	134	205	3,175	161	50	5	8	—	224	0.9	192		
Valkjärvi .....	6	14	93	2	7	—	—	—	9	1.6	9		
Rautu .....	9	25	156	—	7	1	1	—	9	2.8	9		
Sakkola .....	13	53	188	2	5	3	5	—	15	3.5	15		
Pyhäjärvi .....	6	17	342	1	4	—	1	—	6	2.8	6		
Räisälä .....	2	7	188	1	—	—	1	—	2	3.5	2		
Käkisalmi .....	6	21	35	4	1	—	—	1	6	3.5	6		
Kaukola .....	1	5	192	—	2	—	—	—	2	2.5	2		
Hiitola .....	3	5	165	1	2	—	—	—	3	1.7	3		
Parikkala .....	18	40	262	5	10	5	—	—	20	2.0	20		
Jaakkima .....	4	8	267	2	2	1	—	—	5	1.6	5		
Sortavala .....	11	17	662	6	6	1	—	—	13	1.3	13		
Unkuniemi .....	1	2	124	—	1	—	—	—	1	2.0	1		
Impilahti .....	3	7	313	1	1	1	—	—	3	2.3	3		
Suistamo .....	1	1	350	1	—	—	—	—	1	1.0	1		
Salmi .....	7	10	429	3	3	1	—	—	7	1.4	7		
Summa	513	1,732	—	558	250	127	69	4	1,008	—	955	Läänin keskimäärä.	
			880							1.7			
<b>Mikkelin lääni.</b>													
Heinola .....	3	8	131	—	2	—	1	—	3	2.7	3	Myyttä.	
Sysmä .....	1	30	—	1	—	—	3	—	4	7.5	4		
Luhanko .....	1	1	420	—	1	—	—	—	1	1.0	1	Myyttä.	
Joutsa .....	2	1	2,000	2	—	—	—	—	2	0.5	2		
Mäntyharju .....	1	4	—	—	—	1	—	—	1	4.0	1	Myyttä.	
Mikkeli .....	3	9	2,800	—	2	—	1	—	3	3.0	3		
Anttola .....	1	1	—	1	—	—	—	—	1	1.0	1	Myyttä.	
Ristiina .....	4	13	170	—	3	—	1	—	4	3.3	4		
Hirvensalmi .....	3	7	500	—	2	1	—	—	3	2.3	3	Myyttä.	
Juva .....	2	6	213	2	—	1	—	—	3	2.0	3		
Pieksämäki .....	1	1	3,000	1	—	—	—	—	1	1.0	1	Myyttä.	
Haukivuori .....	1	1	—	1	—	—	—	—	1	1.0	1		
Virtasalmi .....	1	1	—	1	—	—	—	—	1	1.0	1	Myyttä.	
Joroinen .....	1	1	—	1	—	—	—	—	1	1.0	1		
Rantasalmi .....	1	6	—	—	—	—	1	—	1	6.0	1		

Pitäjä.	Tonttien luku.	Palsatilan ala, hehtaaria.	Palsatilan hinta keskimäärin hehtaaria, Smkaa.	Palsatilan luku.						Palsatilan keskimääräinen suuruus, hehtaaria.	Palsatilan luku lisääntyne.	Muistutuksia.
				joiden tilusluvuks on								
				vähemmän kuin 1 hehtaari.	1-3 hehtaaria.	3-5 hehtaaria.	5-10 hehtaaria.	10 hehtaaria.	Yhteensä			
Kangaslampi .....	2	3	200	2	1	—	—	—	3	1.0	3	Hinta tuntematon.
Sääminki .....	1	2	—	1	—	—	—	—	1	2.0	1	
Kerimäki .....	6	15	400	3	3	—	1	—	7	2.1	7	
Savonranta .....	2	6	86	—	1	1	—	—	2	3.0	2	
Enonkoski .....	1	1	200	1	—	—	—	—	1	1.0	1	
Heinävesi .....	5	5	180	2	3	—	—	—	5	1.0	5	
Summa	43	122	—	19	18	4	8	—	49	—	49	Läänin keskimäärä.
Kuopion lääni.			404							2.5		
Juuka .....	1	4	—	—	—	1	—	—	1	4.0	1	Talon kaup. pidätetty.
Tohmajärvi .....	3	14	189	—	2	1	1	—	4	3.5	3	Osittamisia l.
Kovero .....	1	10	250	—	—	—	1	—	1	10.0	1	Ala ilmoittamatta.
Kaavi .....	1	—	—	1	—	—	—	—	1	—	1	
Liperi .....	1	3	215	—	1	—	—	—	1	3.0	1	
Kontiolahti .....	1	4	—	32	—	—	—	—	32	0.1	32	Kantatilan omist.
Kitee .....	1	2	—	—	1	—	—	—	1	2.0	1	Os. peritty, os. ostettu.
Kesälahti .....	1	21	667	—	—	—	3	—	3	7.0	3	
Iisalmi .....	5	15	228	1	3	—	1	—	5	3.0	5	
Lapinlahti .....	2	3	183	1	1	—	—	—	2	1.5	2	
Kiuruvesi .....	2	2	388	1	1	—	—	—	2	1.0	2	
Nilsjä .....	1	1	240	1	—	—	—	—	1	1.0	1	
Muuruvesi .....	1	2	200	—	1	—	—	—	1	2.0	1	
Pielavesi .....	4	5	272	1	3	—	—	—	4	1.3	4	
Kuopio .....	3	3	333	1	2	—	—	—	3	1.0	3	
Maaninka .....	2	4	50	—	2	—	—	—	2	2.0	2	
Leppävirta .....	2	2	472	1	1	—	—	—	2	1.0	2	
Summa	32	95	—	40	18	2	6	—	66	—	65	Läänin keskimäärä.
Vaasan lääni.			326							1.4		
Lappfjärd .....	18	58	594	6	6	4	4	—	20	2.9	20	
Sideby .....	25	91	235	9	9	1	9	—	28	3.3	28	
Isojoki .....	3	3	3,183	1	2	—	—	—	3	1.0	3	
Karijoki .....	1	3	424	1	1	—	—	—	2	1.5	2	
Närpiö .....	31	53	1,627	30	12	5	1	—	48	1.1	48	

Pitäjä.	Toimintusten luku.	Palsatilan ala, hehtaaria.	Palsatilan hinta keskimäärin hehtaarilla, Smkaa.	Palsatilan luku						Palsatilan keskimääräinen suuruus hehtaaria.	Palsatilan luku lisäkäynnyn.	Muistutuksia.
				joiden tiluslajisuus on								
				vähemmän kuin 1 hehtaari.	1-3 hehtaaria.	3-5 hehtaaria.	5-10 hehtaaria.	10 hehtaaria.	enemmän kuin 10 hehtaaria.			
Teuva	8	10	435	8	—	—	1	—	9	1.1	9	
Jalasjärvi	41	136	291	13	25	8	5	1	52	2.6	52	
Peräseinäjoki	7	18	534	6	5	2	—	—	13	1.4	13	
Kauhajoki	22	173	254	3	38	11	7	—	59	2.9	59	
Kurikka	18	100	442	4	13	8	7	—	32	3.1	32	
Ilmajoki	27	133	492	7	13	10	11	—	41	3.2	41	
Seinäjoki	7	16	626	12	6	1	—	—	19	0.8	19	
Korsnäs	2	1	—	5	—	—	—	—	5	0.2	5	Pidät. tilan myynnissä.
Maalahti	6	42	257	9	4	—	5	—	18	2.3	18	
Petolahti	4	2	453	4	—	—	—	—	4	0.5	4	
Bergö	3	3	431	1	2	—	—	—	3	1.0	3	
Sulva	6	5	980	4	2	—	—	—	6	0.8	6	
Pirttikylä	1	2	250	—	1	—	—	—	1	2.0	1	
Mustasaari	30	79	3,504	204	16	3	1	—	224	0.4	224	
Koivulahti	2	2	—	2	—	—	—	—	2	1.0	2	Pidät. tilan myynnissä.
Raippaluoto	2	3	264	1	1	—	—	—	2	1.5	2	
Laihia	1	—	—	1	—	—	—	—	1	0.2	1	Pidät. tilan myynnissä.
Jurva	7	16	248	4	4	1	—	—	9	1.8	9	
Vähäkyrö	4	5	1,277	4	2	—	—	—	6	0.8	6	
Isokyrö	6	28	424	1	6	2	1	—	10	2.8	10	
Ylistaro	8	27	319	2	3	1	3	—	9	3.0	9	
Vöyri	8	20	417	4	1	3	1	—	9	2.2	9	
Uusikaarleby	1	1	—	4	—	—	—	—	4	0.3	4	Tilanomistaj. itselleen.
Munsala	2	4	63	4	1	—	—	—	5	0.8	5	
Ylihärmä	7	14	362	2	4	—	1	—	7	2.0	7	
Alahärmä	7	37	433	8	5	3	1	—	17	2.2	17	
Kauhava	11	45	461	4	4	5	2	—	15	3.0	15	
Lapua	18	50	479	7	5	7	2	—	21	2.4	21	
Nurmo	5	17	636	1	3	3	—	—	7	2.4	7	
Veteli	7	41	158	5	4	1	3	—	13	3.2	13	
Perho	1	1	—	1	1	—	—	—	2	0.5	2	Hinta tuntematon.
Halsua	5	20	485	1	—	1	2	—	4	5.0	4	
Kokkola	11	8	1,608	8	3	—	—	—	11	0.7	11	
Toholampi	5	76	114	4	6	5	3	—	18	4.2	18	
Lappajärvi	6	17	794	2	3	1	1	—	7	2.4	7	
Alajärvi	11	65	180	—	1	5	6	—	12	5.4	12	

Pitäjä.	Toimistusten luku.	Palstatilain ala, hehtaaria.	Palstatilain hinta keskimäärin hehtaaria, Smkaa.	Palstatilain luku						Yhteensä. ●	Palstatilain keskimääräinen suoritus, hehtaaria.	Palstatilain luku lisääntyneet.	Muita tuloja.
				joiden tiluslajitus on									
				vähemmän kuin 1 hehtaari.	1-3 hehtaaria.	3-5 hehtaaria.	5-10 hehtaaria.	enemmän kuin 10 hehtaaria.	—				
Soini .....	8	36	107	1	4	3	2	—	10	3.6	10		
Lehtimäki .....	12	36	69	5	4	1	3	—	13	2.3	13		
Kuortane .....	26	81	161	2	20	4	4	—	30	2.7	30		
Alavus .....	14	74	205	2	11	5	2	2	22	3.4	22		
Töysä .....	3	24	59	1	—	1	1	1	4	6.0	4		
Keuru .....	16	29	298	5	11	2	—	—	18	1.6	18		
Pihlajavesi .....	3	13	108	—	1	—	2	—	3	4.3	3		
Virrat .....	13	63	365	8	11	3	3	—	25	2.5	25		
Ätsäri .....	12	64	114	5	4	1	6	—	16	4.0	16		
Laukaa .....	3	9	239	—	2	1	—	—	3	3.0	3		
Petäjävesi .....	2	4	50	2	—	—	—	—	2	2.0	2		
Jyväskylän .....	3	8	—	1	—	2	—	—	3	2.7	3	Hintaan sisältyy rakennuksia y. m.	
Saarijärvi .....	4	4	306	2	1	1	—	—	4	1.0	4		
Karstula .....	7	46	107	3	1	2	5	—	11	4.2	11		
Viitasaari .....	11	77	81	7	2	1	4	3	17	4.5	17		
Pihtipudas .....	2	—	1,375	2	—	—	—	—	2	0.4	2		
Kivijärvi .....	10	32	264	6	4	1	3	—	14	2.3	14		
<b>Summa</b>	<b>544</b>	<b>2,025</b>	<b>—</b>	<b>449</b>	<b>288</b>	<b>119</b>	<b>112</b>	<b>7</b>	<b>975</b>	<b>—</b>	<b>975</b>		
<b>Oulun lääni.</b>			<b>427</b>							<b>2.1</b>		<b>Läänin keskimäärä.</b>	
Liminka .....	8	59	222	1	5	1	5	1	13	4.5	13		
Kempele .....	1	—	5,000	1	—	—	—	—	1	0.4	1		
Oulu .....	4	2	3,013	3	1	—	—	—	4	0.5	4		
Muhos .....	1	5	197	—	—	—	1	—	1	5.0	1		
Kiiminki .....	2	76	24	—	3	2	4	3	12	6.3	12		
Haukipudas .....	7	44	286	3	9	3	2	—	17	2.6	17		
Ii .....	10	11	868	7	3	1	—	—	11	1.0	11		
Kuivaniemi .....	1	1	—	—	1	—	—	—	1	1.0	1	Lahja.	
Pudasjärvi .....	4	33	133	2	13	—	1	—	16	2.1	16		
Alavieska .....	2	2	1,728	1	1	—	—	—	2	1.0	2		
Kalajoki .....	2	8	82	1	—	—	1	—	2	4.0	2		
Ylivieska .....	1	—	12,500	1	—	—	—	—	1	0.1	1		
Oulainen .....	2	7	204	1	—	—	1	—	2	3.5	2		
Vihanti .....	9	83	60	5	3	—	2	2	12	6.9	12		
Paavola .....	1	18	59	—	—	—	2	—	2	9.0	2		
Hailuoto .....	1	—	625	1	—	—	—	—	1	0.5	1		
Haapajarvi .....	15	35	124	4	7	3	1	—	15	2.3	15		

Pitäjä.	Toimintusken luku.	Palttilain ala, hehtaaria.	Palttilain hinta keskimäärin hehtaarilta, Smkaa.	Palttilain luku						Palttilain keskimääräinen suurus hehtaaria.	Palttilain luku lisääntynyt.	Muistutuksia.
				joiden tiluslause on								
				vähemmän kuin 1 hehtaari.	1-3 hehtaaria.	3-6 hehtaaria.	5-10 hehtaaria.	10 hehtaaria.	enemmän kuin 10 hehtaaria.			
Reisjärvi	1	6	64	—	—	—	1	—	1	6.0	1	
Pyhäjärvi	3	15	54	—	—	2	1	—	3	5.0	3	
Kärsämäki	2	14	254	—	—	1	—	1	2	7.0	2	
Haapavesi	7	84	134	2	—	2	1	4	9	9.3	9	
Nivala	4	22	131	—	2	2	2	—	6	3.7	6	
Pulkkila	1	3	547	—	—	1	—	—	1	3.0	1	
Paltamo	9	68	112	100	5	2	2	1	110	0.6	110	
Kajaani	3	20	108	—	1	—	2	—	3	6.6	3	
Puolanka	1	3	40	—	1	—	—	—	1	3.0	1	
Suomussalmi	11	12	146	6	4	1	—	—	11	1.1	11	
Sotkamo	2	6	103	—	2	1	—	—	3	2.0	3	
Kuhmoniemi	1	—	4,762	1	—	—	—	—	1	0.2	1	
Tervola	1	19	112	—	—	1	2	—	3	6.3	3	
Alatornio	1	2	1,675	—	1	—	—	—	1	2.0	1	
Karunki	1	3	185	—	—	1	—	—	1	3.0	1	
Ylitornio	5	12	230	3	2	—	1	—	6	2.0	6	
Rovaniemi	5	12	737	5	2	—	1	—	8	1.5	8	
Muonionniska	2	1	513	2	—	—	—	—	2	0.5	2	
Kittilä	1	2	292	—	1	—	—	—	1	2.0	1	
Summa	132	688	—	150	67	24	33	12	286	—	286	
<b>Yhteenveto.</b>			177							2.4	Läänin keskimäärä.	
Uudenmaan lääni	540	1,954	754	870	233	68	110	19	1,300	1.5	1,223	
Turun ja Porin lääni	499	2,065	400	356	254	121	79	29	839	2.5	838	
Hämeen lääni	316	910	698	301	174	67	23	2	567	1.6	553	
Viipurin »	513	1,732	880	558	250	127	69	4	1,008	1.7	955	
Mikkelin »	43	122	404	19	18	4	8	—	49	2.5	49	
Kuopion »	32	95	326	40	18	2	6	—	66	1.4	65	
Vaasan »	544	2,025	427	449	288	119	112	7	975	2.1	975	
Oulun »	132	688	177	150	67	24	33	12	286	2.4	286	
Summa	2,619	9,591	—	2,743	1,302	532	440	73	5,090	—	4,944	
			541							1.9	Koko maan keskimäärä.	

Helsingissä, Maanmittauksen Ylihallituksessa 30. marraskuuta 1914.

*Akseli Sadenius.*  
ylimääräinen virkamies.