

Talonrakennustilasto
Husbyggnadsstatistik
Building construction statistics

1981

HELSINKI 1983



Tilastokeskus
Statistikcentralen
Central Statistical Office of Finland

**Talonrakennustilasto
Husbyggnadsstatistik
Building construction
statistics**

1981

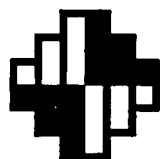

Tilastokeskus
Statistikcentralen
Central Statistical Office of Finland

HELSINKI 1983

ISSN 0430-5604
ISBN 951-46-6769-7

Helsinki 1983. Valtion painatuskeskus

Alkusanat

Tässä julkaistava vuoden 1981 talonrakennustilasto on laadittu samoja pääperiaatteita noudattaen kuin edellisen vuoden talonrakennustilasto. Tilasto julkaistaan nyt viimeisen kerran tässä muodossa. Vuoden 1982 talonrakennustilasto tullaan julkaisemaan uusitussa muodossa. Keskeisin muutos vuoden 1982 julkaisussa tulee olemaan uuden rakennusten käyttötarkoitukseluokituksen käyttöönotto. Nyt julkaistavat vanhan luokituksen mukaiset aikasarjat joudutaan tällöin katkaisemaan. Tilastokeskus on kuitenkin laskenut uuden ja vanhan luokituksen välisen avaimen avulla keskeisimmät aikasarjat uuden luokituksen mukaisiksi takautuvasti vuoteen 1975 saakka. Näitä on jo julkaistukin Tilastotiedotussarjassa (RA 1982:18).

Tilaston laadintaa on johtanut ja tekstikatsauksen kirjoittanut *Veikko Lampinen*. Julkaisun tauluosan on laatinut *Kaisa Holm*.

Helsingissä, Tilastokeskuksessa helmikuussa 1983

Förord

Den statistik över husbyggnadsverksamheten år 1981 som här publiceras, har uppgjorts enligt samma huvudprinciper som husbyggnadsstatistiken året förut. Statistiken publiceras sista gången i denna form. Husbyggnadsstatistiken för 1982 kommer att publiceras i förnyad form. Den viktigaste förändringen i 1982 års publikation är att den nya-användningsklassificeringen kommer att tillämpas. De tidsserier som uppgjorts på basen av den gamla klassificeringen och de som nu publicerats kommer då att avbrytas. Statistikcentralen har dock med hjälp av den nyckel som finns mellan den gamla och den nya klassificeringen räknat om de viktigaste tidsserierna enligt den nya klassificeringen t.o.m. 1975. Dessa tidsserier har redan publicerats i serien Statistisk rapport (RA 1982:18).

Veikko Lampinen har skrivit översikten och övervakat statistikarbetet. Publikationen har sammanställts av *Kaisa Holm*.

Helsingfors, Statistikcentralen i februari 1983

Olavi E. Niitamo

Pertti Marjomaa

Sisälllys

	Sivu
Alkusanat	3
1. Johdanto	6
2. Määritelmiä	6
3. Katsaus talonrakennustoiminnan kehitykseen vuonna 1981	10

Katsaustaulut

A. Yhteenveto vuosien 1952–1981 talonrakennustoiminnasta, milj. m ³	11
B. Kuntien jakautuminen valmistuneiden rakennusten kokonaiskuutiometri määrän mukaan vuonna 1981, kpl ja 1 000 m ³	12
C. Talonrakennustoiminnan arvo vuosina 1976–1981, milj. mk	12
D. Talonrakennustoiminnan volyymi-indeksi vuosina 1976–1981, 1973=100	13

Taulut

1. Valmistuneet rakennukset vuosina 1972–1981, milj. m ³	16
2. Valmistuneet rakennukset vuosina 1972–1981, kpl	18
3. Valmistuneet rakennukset vuosina 1980–1981, tilavuus 1 000 m ³ , kerrosala 1 000 m ² ja kpl	20
4. Valmistuneet rakennukset rakennustavan ja rakennusaineen mukaan vuonna 1981, 1 000 m ³ ja kpl	24
5. Valmistuneet rakennukset lääneittäin ja seutukaava-alueittain vuonna 1981, 1 000 m ³	26
6. Valmistuneet rakennukset lääneittäin ja seutukaava-alueittain vuonna 1981, kerrosala 1 000 m ²	28
7. Valmistuneet rakennukset kerrosluvun mukaan vuonna 1981, 1 000 m ³ ja kpl	30
8. Valmistuneet rakennukset rakennuttajan mukaan vuonna 1981, 1 000 m ³	32
9. Valmistuneet uudet rakennukset suuruusluokittain vuosina 1980 ja 1981, kpl	34
10. Valmistuneet valtion rakennukset vuosina 1972–1981, 1 000 m ³	36
11. Valmistuneet kuntien rakennukset vuosina 1972–1981, 1 000 m ³	37
12. Valmistuneet rakennukset lääneittäin ja kunnittain vuonna 1981, 1 000 m ³ ja kpl	38
13. Keskenäiset talonrakennustyöt vuosina 1972–1981, milj. m ³	70
14. Keskenäiset valtion talonrakennustyöt vuosina 1972–1981, 1 000 m ³	72
15. Keskenäiset kuntien talonrakennustyöt vuosina 1972–1981, 1 000 m ³	73
16. Aloitetut talonrakennustyöt vuosina 1972–1981, milj. m ³	74
17. Aloitetut valtion talonrakennustyöt vuosina 1972–1981, 1 000 m ³	76
18. Aloitetut kuntien talonrakennustyöt vuosina 1972–1981, 1 000 m ³	77
19. Myönnettyt rakennusluvut vuosina 1972–1981, milj. m ³	78
20. Myönnettyt valtion rakennusluvut vuosina 1972–1981, 1 000 m ³	80
21. Myönnettyt kuntien rakennusluvut vuosina 1972–1981, 1 000 m ³	81
22. Voimassaolevat käyttämättömät rakennusluvut vuosina 1972–1981, milj. m ³	82
23. Voimassaolevat käyttämättömät valtion rakennusluvut vuosina 1972–1981, 1 000 m ³	84
24. Voimassaolevat käyttämättömät kuntien rakennusluvut vuosina 1972–1981, 1 000 m ³	85

Innehåll

	Sida
Förord	3
1. Inledning	6
2. Definitioner	6
3. Översikt över husbyggnadsverksamhetens utveckling år 1981	10

Översiktstabeller

A. Sammandrag av husbyggnadsverksamheten åren 1952–1981 milj. m ³	11
B. Kommunernas fördelning enligt de färdigställda byggnadernas m ³ -volym år 1981, st och 1 000 m ³	12
C. Husbyggnadsverksamhetens värde åren 1976–1981, milj. mk	12
D. Husbyggnadsverksamhetens volymindeks åren 1976–1981, 1973=100	13

Tabeller

1. Färdigställda byggnader åren 1972–1981, milj. m ³	16
2. Färdigställda byggnader åren 1972–1981, st	18
3. Färdigställda byggnader åren 1980–1981, volym 1 000 m ³ , våningsyta 1 000 m ² och st	20
4. Färdigställda byggnader enligt byggnadssätt och byggnadsmaterial år 1981, 1 000 m ³ och st	24
5. Färdigställda byggnader enligt län och regionplaneområde, år 1981, 1 000 m ³	26
6. Färdigställda byggnader enligt län och regionplaneområde år 1981, våningsyta 1 000 m ²	28
7. Färdigställda byggnader enligt antal våningar år 1981, 1 000 m ³ och st	30
8. Färdigställda byggnader enligt byggherre år 1981, 1 000 m ³	32
9. Färdigställda nya byggnader enligt storlek åren 1980 och 1981, st	34
10. Färdigställda statliga byggnader åren 1972–1981, 1 000 m ³	36
11. Färdigställda kommunala byggnader åren 1972–1981, 1 000 m ³	37
12. Färdigställda byggnader enligt län och kommun år 1981, 1 000 m ³ och st	38
13. Pågående husbyggnadsarbeten åren 1972–1981, milj. m ³	70
14. Pågående statliga husbyggnadsarbeten åren 1972–1981, 1 000 m ³	72
15. Pågående kommunala husbyggnadsarbeten åren 1972–1981, 1 000 m ³	73
16. Påbörjade husbyggnadsarbeten åren 1972–1981, milj. m ³	74
17. Påbörjade statliga husbyggnadsarbeten åren 1972–1981, 1 000 m ³	76
18. Påbörjade kommunala husbyggnadsarbeten åren 1972–1981, 1 000 m ³	77
19. Beviljade byggnadstillstånd åren 1972–1981, milj. m ³	78
20. Beviljade statliga byggnadstillstånd åren 1972–1981, 1 000 m ³	80
21. Beviljade kommunala byggnadstillstånd åren 1972–1981, 1 000 m ³	81
22. Ikraftvarande icke utnyttjade byggnadstillstånd åren 1972–1981, milj. m ³	82
23. Ikraftvarande icke utnyttjade statliga byggnadstillstånd åren 1972–1981, 1 000 m ³	84
24. Ikraftvarande icke utnyttjade kommunala byggnadstillstånd åren 1972–1981, 1 000 m ³	85

Contents

	Page		Page
<i>Foreword</i>	3	8. <i>Buildings completed in 1981 by form of ownership, 1 000 m³</i>	32
1. <i>Introduction</i>	6	9. <i>New buildings completed in 1980-1981 by size, number</i>	34
2. <i>Definitions</i>	6	10. <i>State buildings completed in 1972-1981, 1 000 m³</i>	36
3. <i>House construction in 1981</i>	10	11. <i>Municipal buildings completed in 1972-1981, 1 000 m³</i>	37
 <i>T a b l e s</i>			
A. <i>House construction in 1952-1981, mill. m³</i>	11	12. <i>Buildings completed in 1981, by districts and communes, 1 000 m³ and number</i>	38
B. <i>Communes by the m³-volume of buildings completed in 1981, number and 1 000 m³</i>	12	13. <i>Building works not completed in 1972-1981, mill. m³</i>	70
C. <i>Value of house construction in 1976-1981, mill. mk</i>	12	14. <i>State building works not completed in 1972-1981, 1 000 m³</i>	72
D. <i>Volume index of house construction in 1976-1981, 1973=100</i>	13	15. <i>Municipal building works not completed in 1972-1981, 1 000 m³</i>	73
<i>Summary</i>	13	16. <i>Building works started in 1972-1981, mill. m³</i>	74
 <i>T a b l e s</i>			
1. <i>Buildings completed in 1972-1981, mill. m³</i>	16	17. <i>State building works started in 1972-1981, 1 000 m³</i>	76
2. <i>Buildings completed in 1972-1981, number</i>	18	18. <i>Municipal building works started in 1972-1981, 1 000 m³</i>	77
3. <i>Buildings completed in 1980-1981 volume 1 000 m³, floor space 1 000 m² and number</i>	20	19. <i>Building permits granted in 1972-1981, mill. m³</i>	78
4. <i>Buildings completed in 1981 according to manner and material of building, 1 000 m³ and number</i>	24	20. <i>State building permits granted in 1972-1981, 1 000 m³</i>	80
5. <i>Buildings completed in 1981 by districts and regional planning areas, 1 000 m³</i>	26	21. <i>Municipal building permits granted in 1972-1981, mill. m³</i>	81
6. <i>Buildings completed in 1981 by districts and regional planning areas, floor space 1 000 m²</i>	28	22. <i>Building permits not used in 1972-1981, mill. m³</i>	82
7. <i>Buildings completed in 1981 by number of floors, 1 000 m³ and number</i>	30	23. <i>State building permits not used in 1972-1981, 1 000 m³</i>	84
		24. <i>Municipal building permits not used in 1972-1981, 1 000 m³</i>	85

1. Johdanto

Tässä julkaistava talonrakennustilasto vuodelta 1981 on jatkoa aikaisemmin Tilastokatsauksissa 1956:5, 1957:4, 1958:4, 1959:4 ja 1960:4 sekä erillisissä julkaisuissa sarjassa »Suomen virallinen tilasto XVIII:C» julkaistuille vastaaville tilastoille. Vuositilaston lisäksi Tilastokeskus julkaisee talonrakennustoimintaa koskevia ennakkotietoja neljännesvuosittain monisteina sekä Tilastokatsauksissa. Myönnettyjä rakennuslupia koskevia tietoja julkaistaan kuukausittain monisteina. Samaan aineistoon perustuvan vuotta 1981 koskevan asuntotuotantotilaston Tilastokeskus julkaisee erillisenä julkaisuna.

Talonrakennustilasto perustuu kunnallisten rakennustarkastusviranomaisten antamiin ilmoituksiin. Ilmoitukset tehdään rakennuskohtaisina talonrakennustilaston peruslomakkeella kaikista niistä rakennuksista, joita varten vaaditaan rakennuslupa. Tietoja kerätään uusien rakennusten lisäksi myös vanhoihin rakennuksiin tehdyistä laajennuksista ja muutoksista.

Tämä julkaisu sisältää tietoja vuoden 1981 aikana myönnettyistä rakennusluvista, valmistuneista rakennuksista, aloitetuista sekä keskeneräisistä talonrakennustöistä. Julkaisussa on myös tietoja valmistuneiden rakennusten lukumääristä ja kerrosaloista. Lisäksi esitetään uudisrakennusten tuotantoa kuvaavia arvo- ja volyymitietoja.

Tässä julkaisussa julkaistuja aikasarjoja vastaavat aikasarjat vuodesta 1956 lähtien on julkaistu sarjan »Suomen virallinen tilasto XVIII:C» numeroissa 13 ja 14.

2. Määritelmiä

Rakennukset on jaettu kymmeneen eri käyttötarkoituluokkaan ja nämä puolestaan pienempiin alaryhmiin. Luokat ilmenevät taulusta 3. Maanalaiset rakennukset on kuitenkin muissa tauluissa luettu ryhmään »muut rakennukset».

Rakennusten ryhmittelyssä käyttötarkoituksen mukaan on ohjeena pidetty sitä, että rakennus sijoitetaan kokonaisuudessaan siihen ryhmään, johon suurin osa rakennuksen kerrosalasta kuuluu.

Rakennuksen käyttötarkoitukseryhmittelyssä on asuinrakennukset erotettu omaksi ryhmäkseen siten, että esim. julkisten rakennusten yhteydessä olevat toimihenkilöille tarkoitettut asuinrakennukset sekä teollisuus- ja liikeyritysten rakentamat asuinrakennukset on luettu asuinrakennusten ryhmään.

Rakennusaineen mukaan on suoritettu jako kivi- ja puurakennuksiin. Kivirakennuksiin luetaan betoni-, tiili- ja kevytbetonirakennukset sekä muut rakennukset, jotka eivät ole puusta. Jako on suoritettu sen mukaan, mistä aineesta rakennuksen kantavat pystyrakenteet on pääasiallisesti tehty.

1. Inledning

Den här publicerade husbyggnadsstatistiken för år 1981 utgör en fortsättning på motsvarande statistik, som tidigare publicerats i Statistiska rapporter 1956:5, 1957:4, 1958:4, 1959:4, och 1960:4 samt i separata publikationer i serien »Finlands officiella statistik XVIII:C». Förutom årsstatistiken utger Statistikcentralen kvartalsvis förhandsuppgifter om husbyggnadsverksamheten i form av duplikat samt i Statistiska översikter. Uppgifter om beviljade byggnadstillstånd publiceras månadsvis i form av duplikat. Statistikcentralen utger såsom en separat publikation statistiken över bostadsproduktionen för år 1981, som grundar sig på samma material.

Husbyggnadsstatistiken grundar sig på uppgifter som lämnats av kommunala byggnadsinspektionsmyndigheter. Uppgifter lämnas byggnadsvis på husbyggnadsstatistikens primärblankett om alla de byggnader, för vilka byggnadstillstånd krävs. Uppgifter insamlas förutom om nya byggnader även om utvidgningar och förändringar av gamla byggnader.

Denna publikation innehåller uppgifter om byggnadstillstånd som beviljats år 1981, om färdigställda byggnader, påbörjade och pågående husbyggnadsarbeten. Publikationen omfattar även uppgifter om antalet färdigställda byggnader och om våningsytor. Dessutom ges värdes- och volymuppgifter, som återger produktionen av nybyggnader.

Tidsserier från år 1956 som motsvarar tidsserierna i denna publikation har publicerats i numren 13 och 14 av serien »Finlands officiella statistik XVIII:C».

2. Definitioner

Byggnaderna har på basen av användningssyftet indelats i tio olika klasser och dessa i sin tur i mindre undergrupper. Klasserna framgår ur tabell 3. Underjordiska byggnader har emellertid i övriga tabeller förts till gruppen »övriga byggnader».

Vid grupperingen av byggnader enligt användningssyftet placeras de i regel i sin helhet i den grupp, vartill största delen av byggnadens våningsutrymme hör.

Vid grupperingen av byggnaden enligt användningssyftet har bostadsbyggnader avskiltats till en särskild grupp så, att t.ex. för funktionärer avsedda bostadsbyggnader i anslutning till offentliga byggnader samt bostadsbyggnader uppförda av industri- och affärsföretag räknats till gruppen bostadsbyggnader.

Byggnaderna har på basen av byggnadsmaterialet indelats i byggnader av sten och trä. Till byggnader av sten räknas betong-, tegel-, lättbetongbyggnader samt övriga byggnader, som inte är av trä. Indelningen har gjorts på basen av det material, som huvudsakligen använts för byggnadens bärande konstruktioner.

Rakennukset on rakennustavan mukaan jaettu täys-elementti- ja osaelementtirakennuksiin ja paikalla tehtyihin rakennuksiin. Rakennus katsotaan täyselementtirakenteiseksi, jos yli puolet kantavista rakenteista, kuten pilarit, palkit, välipohjat ja kantavat seinät ovat tehdasvalmisteisia. Rakennus on osaelementtirakenteinen, jos vähintään sen ulkoseinät ovat tehdasvalmisteisia. Rakennus on paikalla tehty, jos enintään sen hormit, parvekkeet ja kylpyhuoneet ovat tehdasvalmisteisia.

Rakennusten luku- ja kuutiometrimäärissä ovat mukana uusien rakennusten lisäksi vanhoihin tehdyt laajennukset.

Rakennusten tilavuus on ilmoitettu kuutiometreinä ja sen mittaamisessa on noudatettu Rakennustietosäätiön RT-korttiin 120.12 sisältyviä ohjeita. Tilavuus on siis pinta-ala kertaa korkeus. Pinta-ala on mitattu seinän ulkopinnasta ulkopintaan ja korkeus alapohjan alapinnasta yläpohjan yläpintaan.

Kerrostien lukumäärää laskettaessa ei oteta mukaan kellaria eikä ullakkoa.

Rakennuksen kerrosala on kerrostien alojen summa. Rakennustietosäätiön RT-kortin 120.22 mukaan kerroksen ala on vaakasuora pinta-ala, jota rajoittavat seinien ulkopinnat tai niiden ajateltu jatke ulkoseinien pinnassa olevien aukkojen ja koristeosien osalla.

Rakennuksen rakennuttajalla tarkoitetaan sitä yksityistä henkilöä tai yhteisöä, jonka lukuun rakennustyö tehdään. Rakennuttajaluokitus on esitetty taulussa 8.

Talonrakennustoiminnan volyymin ja arvon laskeminen

Talonrakennustoiminnan volyyymi-indeksissä (1973=100)¹⁾ seurataan yksittäisen rakennuksen kiinteähintaisen bruttoarvon kehitystä neljännesvuosittain. Summaamalla yksittäisten rakennusten kiinteähintaiset bruttoarvot päästään koko talonrakennustoiminnan kiinteähintaiseen bruttoarvoon.

Volyyymi-indeksin laskennan perustana ovat Tilastokeskuksen keräämät rakennusten kuutiometrimäärätiedot ja eri työvaiheiden aloituspäivämäärätiedot sekä vuodelta 1973 peräisin olevat tiedot eri käyttötarkoituksiin rakennettavien rakennusten kuutiometrikustannuksista. Keskimääräiset kuutiometrikustannukset määritettiin pääasiassa rakentajille osoitetun kustannuskyselyn perusteella. Valtion teknillinen tutkimuskeskus jakoi nämä kuutiometrikustannukset edelleen perus-, runko- ja sisätyövaiheen osalle. Kukin rakennusvaihe jaettiin vielä joko kahteen tai kolmeen osaan ko. rakennusvaiheen kestoajasta riippuen.

1) Talonrakennustoiminnan volyyymi-indeksin laskentaperusteet sekä yksityiskohtaiset tilastosarjat vuosille 1973–1976 on esitetty julkaisussa: Talonrakentamisen volyyymi 1973=100. Tilastokeskuksen tutkimuksia n:o 45.

Byggnaderna har på basen av byggnadssättet indelats i helelement- och delementbyggnader och på byggnadsplatsen uppförda byggnader. Byggnaden anses bestå av helelement, om mer än hälften av de bärande konstruktionerna, såsom pelare, balkar, trossbottnar och bärande väggar, är fabrikstillverkade. Byggnaden består av delement, om minst ytterväggarna är fabrikstillverkade. Byggnaden anses uppförd på byggnadsplatsen, om högst luftrör, balkonger och badrum är fabrikstillverkade.

I byggnads- och kubikmeterantalen ingår förutom nya byggnader även utvidgningar av gamla.

Byggnadernas volym har uppgivits i kubikmeter och vid mätning av volymen har tillämpats anvisningarna i Bygginformationstiftelsens BI-blad 120.12. Volymen är alltså ytan gånger höjden. Ytan har räknats från väggens ytteryta till ytteryta och höjden från nedre bottenens nedre yta till övre bottenens övre yta.

I antalet våningar ingår inte källare eller vind.

Byggnadens våningsyta är summan av våningarnas ytor. Enligt Bygginformationstiftelsens BI-blad 120.22 är våningens yta den vägräta yta, som begränsas av väggarnas ytteryta eller deras tänkta fortsättning på den del av ytterväggens yta som upptas av öppningar och dekorationer.

Med byggnadens byggherre avses den enskilda person eller sammanslutning för vars räkning byggnadsarbetet utförs. Indelningen av byggherrar har framställts i tabell 8.

Beräkandet av husbyggnadsverksamhetens volym och värde

I volymindexen för husbyggnadsverksamheten (1973=100)¹⁾ följer man per kvartal med utvecklingen av bruttovärdet till fasta priser för enskilda byggnader. Genom att addera bruttovärdena för de enskilda byggnaderna till fasta priser får man bruttovärdet till fast pris för hela husbyggnadsverksamheten.

Grunden för beräkandet av volymindexen utgörs av Statistikcentralen insamlade kubikmeteruppgifterna och uppgifterna om det egentliga datum då de olika byggnadsskedena inletts samt de uppgifter från år 1973 gällande kostnader per kubikmeter för byggnader, som byggts för olika ändamål. De genomsnittliga kostnaderna per kubikmeter bestämdes i huvudsak enligt en till byggarna riktad kostnadsenkät. Statens tekniska forskningscentral delade ytterligare upp dessa kubikmeterkostnader enligt grundarbets-, stomarbets- och inredningsskeden. Varje byggnadsskede indelades ännu i två eller tre delar beroende på hur lång tid ifrågavarande byggnadsskede tagit.

1) Beräkningsgrunderna för husbyggnadsverksamhetens volymindex samt detaljerade statistikserier för åren 1973–1976 har utretts i publikationen: Husbyggnadsvolymen 1973=100. Statistikcentralens undersökningar nr 45.

Volyyymi-indeksi lasketaan neljännesvuosittain indeksikaavasta, joka on seuraava:

$$Q_{0t} = \frac{Q_t}{Q_0} \cdot 100 \quad (1)$$

missä

- Q_t = talonrakennustoiminnan kiinteähintainen bruttoarvo tarkasteltavalla vuosineljänneksellä t
 Q_0 = vastaavien perusvuoden (1973=100) neljännesvuosiarvojen keskiarvo

Talonrakennustoiminnan bruttoarvo kiintein perusvuoden 1973 hinnoin vuosineljänneksellä t lasketaan kaavasta:

$$Q_t = \sum_{aijk} Q_t^{aijk} \quad (2)$$

missä

- a = 1, 2, ..., n (n = rakennusten lukumäärä)
 i = 1, 2, ..., 16 = rakennuksen käyttötarkoitus (kerrostalot, rivitalot, omakotitalot, kotieläin- ja maatalousrakennukset, tehtaot, voimalaitokset, teollisuuden varastot, muut teollisuusrakennukset, liikerakennukset, liikevarastot, liikenteen rakennukset, koulut, sairaalat, muut julkiset rakennukset, muut rakennukset, maanalaisten rakennukset)
 j = 1, 2 = rahoitustapa kerrostalojen ja rivitalojen kohdalla (aravalainoitettu, »kovan rahan» talo)
 k = 1, 2, ..., 7 = rakennuksen kokoluokka (m³) (0-999, 0-4 999, 0-14 999, 1 000-, 1 000-4 999, 5 000-14 999, 15 000-)

Volymindexen beräknas per kvartal med följande indexformel:

där

- Q_t = husbyggnadsverksamhetens bruttovärde till fast pris under kvartalet t
 Q_0 = kvartalsvärdenas medeltal för basåret (1973=100)

Husbyggnadsverksamhetens bruttovärde till basårets 1973 fasta priser för kvartalet t beräknas enligt formeln:

där

- a = 1, 2, ..., n (n = antalet byggnader)
 i = 1, 2, ..., 16 = byggnadens ändamål (våningshus, radhus, egnahemshus, husdjurs- och ekonomibyggnader, fabriker, kraftverk, industrins lager, övriga industribyggnader, affärsbyggnader, affärslager, byggnader för samfärdslager, skolor, sjukhus, övriga offentliga byggnader, övriga byggnader, underjordiska byggnader)
 j = 1, 2 = finansieringssätt då det gäller våningshus och radhus (aravabelånade hus, »hård valuta» hus)
 k = 1, 2, ..., 7 = byggnadens storleksklass (m³) (0-999, 0-4 999, 0-14 999, 1 000-, 1 000-4 999, 5 000-14 999, 15 000-)

$$Q_t^{aijk} = \sum_l p_{0l}^{aijkl} \cdot v_t^{aijkl} \quad (3)$$

missä

- l = p_m, r_m, s_m , missä

p_m = perustyövaihe
 r_m = runkotyvaihe
 s_m = sisätävaihe

Alaviitta m = 1, 2, 3 tarkoittaa eri päävaiheiden mahdollista sisäistä osajakoa. Vaiheiden sisäinen osajako muodostetaan rakennusvaiheen oletetun kestoajan perusteella siten, että aina viimeinen osa toteutuu hankkeen siirryttyä seuraavaan päävaiheeseen.

där

- l = p_m, r_m, s_m , där

p_m = grundläggningsskede
 r_m = stomarbetsskede
 s_m = inredningsskede

Underindex m = 1, 2, 3 avser den eventuella indelningen av ovannämnda huvudskeden. Indelning av skedena sker på basen av den antagna tid byggnadsskedet tar i anspråk, så att den sista delen alltid blir färdig då nästa huvudskede inleds.

Q_t^{aijk} = rakennuksen a, jonka käyttötarkoitus on i, rahoitustapa j ja kokoluokka k, vuoden 1973 hintainen bruttoarvo vuosineljänneksellä t

p_0^{aijkl} = rakennusvaiheessa l olevan rakennuksen a, jonka käyttötarkoitus on i, rahoitustapa j ja kokoluokka k, kuutiometrikustannus (mk/m^3) vuonna 1973

V_t^{aijkl} = rakennusvaiheessa l olevan rakennuksen a, jonka käyttötarkoitus on i, rahoitustapa j ja kokoluokka k, kuutiometritilavuus valmiin rakennuksen kuutiometritilavuutena ilmaistuna vuosineljänneksellä t.

Laskemalla yhteen volyymi-indeksillä lasketut neljännesvuosittaiset kiinteähintaiset bruttoarvot päästään talonrakennustoiminnan kiinteähintaiseen vuosibruttoarvoon.

Talonrakennustoiminnan käypähintainen bruttoarvo lasketaan ketjuttamalla rakennuskustannusindekseillä vuoden 1973 hintaista bruttoarvoa. Käypähintaisen arvon laskennassa käytetään rakennuskustannusindeksiä 1973=100 kuitenkin siten muutettuna, että palkkakehityksen mittaamisessa käytetään työehtosopimuspalkkojen sijasta tietoja rakennusalalla maksetuista palkoista. Kotieläin- ja maatalousrakennusten ryhmässä käytetään Maatalouden taloudellisen tutkimuslaitoksen laskemaa maatalouden rakennuskustannusindeksiä 1969=100.

Käypähintainen arvo lasketaan kaavasta:

$$A_{ti}^i = \frac{RKI_{ti}^i}{RKI^{73}} \times A_{ti}^{73}$$

missä

A_{ti}^i = talonrakennustoiminnan vuoden i t-neljänneksen arvo käyvin hinnoin

A_{ti}^{73} = talonrakennustoiminnan vuoden 1973 hintainen bruttoarvo vuoden i t-neljänneksellä

RKI^{73} = käytettävän rakennuskustannusindeksin vuoden 1973 vuosiarvo

RKI_{ti}^i = käytettävän rakennuskustannusindeksin arvo vuoden i t-neljänneksellä.

Käypähintaiset vuosiarvot saadaan neljännesvuosiarvoista summaamalla.

Talonrakennustilaston lopullisia tauluja käytettäessä on huomioitava, että Tilastokeskuksen julkaisemissa kansantalouden tilinpidon talonrakennustoimintaa koskevissa laskelmissa saattavat volyymi-indeksit ja arvotiedot olla jossain määrin poikkeavia. Tämä johtuu siitä, että kansantalouden tilinpittoa varten on saatu sellaista tietoa, jota ei ole ollut käytettävissä riittävän ajoissa talonrakennustilastoa laadittaessa. Mikäli tällaisia eroja esiintyy eivät ne ainakaan kokonaistasolla ole merkittäviä.

Q_t^{aijk} = bruttovärde till 1973 års pris under kvartalet t för byggnaden a, vars användningssyfte är i, finansieringsform j och storleksklass k

p_0^{aijkl} = kostnad per kubikmeter (mk/m^3) år 1973 för byggnaden a i byggnadsskedet l, vars användningssyfte är i finansieringsform j och storleksklass k

V_t^{aijkl} = byggnadens a volym (m^3) uttryckt som den färdiga byggnadens volym under kvartalet t byggnadsskedet l, vars användningssyfte är i, finansieringsform j och storleksklass k.

Genom att addera de bruttovärden till fasta priser per kvartal, som beräknats enligt volymindex, får man husbyggnadsverksamhetens årsbruttovärde till fast pris.

Husbyggnadsverksamhetens bruttovärde till löpande priser beräknas genom att sammanlänka bruttovärdet till 1973 års priser med byggnadskostnadsindexar. Vid beräkning av värdet till löpande priser används byggnadskostnadsindex 1973=100, som dock har ändrats så att i mätning av löneutvecklingen används i stället för kollektivavtalslöner uppgifter om löner som betalats inom byggnadsbranschen. Inom gruppen »husdjurs- och övriga ekonomibygnader» används lantbrukets byggnadskostnadsindex 1969=100, som beräknats av Lantbrukets ekonomiska forskningscentral.

Värdet till löpande priser beräknas enligt formeln:

där

A_{ti}^i = husbyggnadsverksamhetens värde till löpande priser år i under kvartalet t

A_{ti}^{73} = husbyggnadsverksamhetens bruttovärde till 1973 års priser år i under kvartalet t

RKI^{73} = 1973 års värde för den byggnadskostnadsindex som tillämpas

RKI_{ti}^i = värdet av den tillämpade byggnadskostnadsindexen år i under kvartalet t.

Årsvärdena till fasta priser erhålls genom att addera kvartalsvärdena.

Vid användning av husbyggnadsstatistikens slutliga tabeller måste beaktas, att volymindexar och värdeuppgifter till en viss grad kan avvika från de uppgifter Statistikcentralen publicerar över husbyggnadsvärdena i nationalräkenskaperna. Detta beror på att man för nationalräkenskaperna har erhållit sådana uppgifter som inte tillräckligt tidigt varit tillgängliga för uppgörandet av husbyggnadsstatistiken. Ifall dylika differenser förekommer är de inte av betydelse för helheten.

KATSAUS VUODEN 1981 TALONRAKENNUSTOIMINTAAN

Vuonna 1981 talonrakennustoiminnan volyyymi-indeksi (1973=100) laski vajaat kuusi prosenttia vuoteen 1980 verrattuna. Asuinrakennusten volyyymi-indeksi laski viisi ja teollisuusrakennusten kaksitoista prosenttia. Vuonna 1981 koko talonrakennustoiminnan volyyymi-indeksi oli 90,9. Asuinrakennusten indeksi oli 87,1 ja teollisuusrakennusten 85,6. Vuoden 1981 aikana myönnettiin rakennuslupia ja aloitettiin rakennuksia vähemmän kuin vuonna 1980. Samoin vuoden 1981 aikana valmistuneiden sekä vuoden lopussa keskeneräisinä olleiden rakennusten kuutiometrimäärät olivat pienempiä kuin vuotta aiemmin.

Rakennuksia valmistui vuonna 1981 kaikkiaan runsaat 41 miljoonaa kuutiometriä, neljä prosenttia vähemmän kuin vuotta aiemmin. Asuinrakennuksia valmistui 16,5 miljoonaa kuutiometriä, neljä prosenttia vähemmän kuin vuonna 1980. Teollisuusrakennuksia valmistui vajaat kymmenen miljoonaa kuutiometriä. Määrä oli hieman pienempi kuin vuoden 1980 aikana.

Kaikista vuonna 1981 valmistuneista rakennuksista oli täyselementtisiä vajaat 12 miljoonaa kuutiometriä (29 %), osaelementtisiä 6,5 miljoonaa kuutiometriä (16 %) ja perinteisin menetelmin paikalla tehtyjä lähes 23 miljoonaa kuutiometriä (55 %).

Rakennuslupia myönnettiin vuonna 1981 kaikkiaan lähes 45 miljoonalle kuutiometrille, 11 prosenttia vähemmän kuin vuotta aiemmin. Asuinrakennuksille myönnettiin lupia 18 miljoonalle, teollisuusrakennuksille 10,5 miljoonalle ja liikerakennuksille kolmelle miljoonalle kuutiometrille.

Talonrakennustöitä aloitettiin vuonna 1981 kaikkiaan 37,5 miljoonaa kuutiometriä, 18 prosenttia vähemmän kuin vuoden 1980 aikana. Kuutiometrimääräisesti eniten väheni aloitettujen liikerakennusten määrä. Niitä aloitettiin vajaat kaksi miljoonaa kuutiometriä vuoden 1981 aikana. Vuonna 1980 aloitettujen liikerakennusten määrä oli yli viisi miljoonaa kuutiometriä. Vuonna 1981 aloitettiin asuinrakennuksia 16,6 miljoonaa ja teollisuusrakennuksia 8,4 miljoonaa kuutiometriä. Aloitettujen asuinrakennusten määrä laski seitsemän ja teollisuusrakennusten 24 prosenttia vuoteen 1980 verrattuna.

Keskeneräisiä talonrakennustöitä oli vuoden 1981 lopussa runsaat 47 miljoonaa kuutiometriä, viisi prosenttia vähemmän kuin vuotta aiemmin.

Vuoden 1981 lopussa oli voimassa olevia käyttämättömiä rakennuslupia 25 miljoonalle kuutiometrille, 12 prosenttia enemmän kuin vuoden 1980 lopussa.

Seuraavassa tekstitaulussa A on esitetty yhteenvotietoja talonrakennustoiminnasta vuosina 1952–1981. Taulussa B on tiedot kuntien jakautumisesta valmistuneiden rakennusten kokonaiskuutiometrimäärän mukaan vuonna 1981. Taulussa C ja D on esitetty talonrakennustoiminnan bruttoarvon ja volyyymi-indeksin kehitys vuosina 1976–1981.

ÖVERSIKT ÖVER HUSBYGGNADSVERSAMHETEN 1981

År 1981 sjönk husbyggnadsverksamhetens volymindex (1973=100) med närmare sex procent jämfört med 1980. Volymindex för bostadsbyggnader sjönk med fem och för industribyggnader med tolv procent. Volymindexen för hela husbyggnadsverksamheten 1981 var 90,9. Indexen för bostadsbyggnader var 87,1 och för industribyggnader 85,6. Under 1981 beviljades färre byggnadstillstånd än 1980 och färre byggnadsarbeten påbörjades. Likaledes var kubikvolymen av byggnader som färdigställdes under 1981 och kubikvolymen av pågående byggnadsarbeten i slutet av året mindre än året förut.

År 1981 färdigställdes sammanlagt drygt 41 miljoner kubikmeter byggnader, vilket är fyra procent mindre än året förut. Volymen av de färdigställda bostadsbyggnaderna var 16,5 miljoner kubikmeter, dvs. fyra procent mindre än 1980. Av industribyggnader färdigställdes närmare tio miljoner kubikmeter, vilket var något mindre än under 1980.

Av samtliga byggnader som färdigställdes under 1981 var knappa 12 miljoner kubikmeter (29 %) helementbyggnader, 6,5 miljoner kubikmeter (16 %) delementbyggnader och närmare 23 miljoner kubikmeter (55 %) byggnader som uppförts på platsen på traditionellt sätt.

År 1981 beviljades byggnadstillstånd sammanlagt för närmare 45 miljoner kubikmeter, 11 procent mindre än året förut. För byggande av bostadsbyggnader beviljades tillstånd för 18 miljoner kubikmeter, för industribyggnader för 10,5 miljoner kubikmeter och för affärsbyggnader för tre miljoner kubikmeter.

År 1981 påbörjades sammanlagt 37,5 miljoner kubikmeter husbyggnadsarbeten, vilket var 18 procent mindre än 1980. Volymen av påbörjade affärsbyggnader minskade mest. Knappa två miljoner kubikmeter affärsbyggnader påbörjades under 1981. År 1980 påbörjades över fem miljoner kubikmeter affärsbyggnader. År 1981 påbörjades 16,6 miljoner kubikmeter bostadsbyggnader och 8,4 miljoner kubikmeter industribyggnader. Antalet påbörjade bostadsbyggnader sjönk med sju och antalet påbörjade industribyggnader med 24 procent jämfört med 1980.

I slutet av 1981 fanns det drygt 47 miljoner kubikmeter pågående husbyggnadsarbeten, vilket var fem procent mindre än ett år tidigare.

I slutet av 1981 fanns det outnyttjade giltiga byggnadstillstånd för 25 miljoner kubikmeter, dvs. 12 procent mera än i slutet av 1980.

I följande tabell ges uppgifter i sammandrag om husbyggnadsverksamheten åren 1952–1981. Tabell B har uppgifter om kommunernas fördelning enligt det totala antalet kubikmeter färdigställda byggnader under 1981. Tabellerna C och D ger utvecklingen av husbyggnadsverksamhetens bruttovärde och volymindex åren 1976–1981.

A. Yhteenveto vuosien 1952–1981 talonrakennustoiminnasta, milj. m³
 Sammandrag av husbyggnadsverksamheten åren 1952–1981, milj. m³
 House construction in 1952–1981, mill. m³

Vuosi År	Valmistuneet rakennukset Färdigställda byggnader Buildings completed			Keskeneräiset talonrakennustyöt 31.12. Pågående husbyggnadsarbeten 31.12. Building works not completed 31.12.			Aloitettui talonrakennustyöt Påbörjade husbyggnadsarbeten Building works started			Myönnetyt rakennusluvut Beviljade byggnadstillstånd Building permits granted		
	Yhteensä Summa Total	Kivi Sten Of stone	Of stone	Yhteensä Summa Total	Kivi Sten Of stone	Of stone	Yhteensä Summa Total	Kivi Sten Of stone	Of stone	Yhteensä Summa Total	Kivi Sten Of stone	Of stone
1952	21,08	10,12
1953	20,09	9,81	22,66	11,54	11,54	11,06	23,86	23,86	11,06	23,86	11,06	11,06
1954	22,02	11,59	22,85	12,53	12,53	12,78	25,64	25,64	12,78	25,64	12,78	12,78
1955	20,25	10,43	23,75	13,94	13,94	13,40	25,29	25,29	13,40	25,29	13,40	13,40
1956	19,92	11,76	21,58	13,28	13,28	12,19	21,68	21,68	12,19	21,68	12,19	12,19
1957	20,81	11,83	19,07	11,60	11,60	10,07	18,83	18,83	10,07	18,83	10,07	10,07
1958	19,29	11,01	18,82	11,47	11,47	10,03	18,17	18,17	10,03	18,17	10,03	10,03
1959	19,88	11,49	20,46	13,54	13,54	13,87	22,64	22,64	13,87	22,64	13,87	13,87
1960	22,28	14,14	22,39	15,57	15,57	15,72	23,97	23,97	15,72	23,97	15,72	15,72
1961	24,97	17,02	22,09	15,46	15,46	19,12	28,16	28,16	19,12	28,16	19,12	19,12
1962	23,18	15,77	25,53	18,18	18,18	21,07	29,75	29,75	21,07	29,75	21,07	21,07
1963	25,16	17,62	26,28	18,88	18,88	19,00	26,99	26,99	19,00	26,99	19,00	19,00
1964	24,86	17,54	28,75	20,51	20,51	20,44	29,23	29,23	20,44	29,23	20,44	20,44
1965	27,22	19,67	31,41	22,67	22,67	23,15	31,71	31,71	23,15	31,71	23,15	23,15
1966	26,91	19,26	36,19	27,29	27,29	27,34	36,70	36,70	27,34	36,70	27,34	27,34
1967	31,34	23,28	31,40	21,95	21,95	19,00	28,82	28,82	19,00	28,82	19,00	19,00
1968	26,40	18,34	34,09	23,71	23,71	21,27	31,58	31,58	21,27	31,58	21,27	21,27
1969	32,08	22,95	36,40	25,20	25,20	27,81	38,95	38,95	27,81	38,95	27,81	27,81
1970	38,60	26,59	36,56	27,18	27,18	29,58	41,42	41,42	29,58	41,42	29,58	29,58
1971	37,33	26,94	37,64	27,29	27,29	29,12	42,63	42,63	29,12	42,63	29,12	29,12
1972	39,97	28,09	40,57	28,23	28,23	32,75	47,81	47,81	32,75	47,81	32,75	32,75
1973	40,19	26,44	51,42	36,36	36,36	36,55	54,96	54,96	36,55	54,96	36,55	36,55
1974	46,47	32,30	52,84	36,33	36,33	36,27	53,23	53,23	36,27	53,23	36,27	36,27
1975	47,85	32,15	52,45	35,34	35,34	33,04	51,42	51,42	33,04	51,42	33,04	33,04
1976	41,20	25,85	51,85	32,75	32,75	27,04	46,89	46,89	27,04	46,89	27,04	27,04
1977	43,70	26,93	48,12	28,00	28,00	22,54	41,88	41,88	22,54	41,88	22,54	22,54
1978	42,55	23,86	42,78	23,48	23,48	21,37	41,98	41,98	21,37	41,98	21,37	21,37
1979	38,30	20,57	47,62	25,57	25,57	25,88	48,64	48,64	25,88	48,64	25,88	25,88
1980	42,77	23,13	49,83	27,33	27,33	27,91	50,53	50,53	27,91	50,53	27,91	27,91
1981	41,22	23,27	47,17	24,85	24,85	24,11	44,73	44,73	24,11	44,73	24,11	24,11

B. Kuntien jakautuminen valmistuneiden rakennusten kokonaiskuutiometrimäärän mukaan vuonna 1981, kpl ja 1 000 m³
 Kommunernas fördelning enligt de färdigställda byggnadernas m³-volym år 1981, st och 1 000 m³
 Communes by the m³-volume of buildings completed in 1981, number and 1 000 m³

Valmistuneiden rakennusten määrä kunnassa, m ³ Färdigställda byggnader i kommunen, m ³ The amount of buildings completed in commune, m ³	Koko maa – Hela landet Whole country		Kaupungit – Städer Urban communes	
	Kuntien lukumäärä Kommunernas antal Number of communes	1 000 m ³	Kuntien lukumäärä Kommunernas antal Number of communes	1 000 m ³
– 10 000	55	284	–	–
10 001 – 20 000	68	1 065	–	–
20 001 – 30 000	52	1 309	2	55
30 001 – 40 000	41	1 450	–	–
40 001 – 50 000	31	1 389	1	47
50 001 – 100 000	118	8 399	26	2 024
100 001 – 150 000	42	5 138	17	2 070
150 001 – 200 000	15	2 562	8	1 355
200 001 – 500 000	30	9 139	21	6 815
500 001 – 1 000 000	5	3 799	5	3 799
1 000 001 –	4	6 685	4	6 685
Yhteensä – Summa – Total	461	41 217	84	22 851

C. Talonrakennustoiminnan arvo vuosina 1976–1981, milj. mk¹⁾
 Husbyggnadsverksamhetens värde åren 1976–1981, milj. mk¹⁾
 Value of house construction in 1976–1981, mill. mk¹⁾

Rakennuksen käyttötarkoitus Byggnadens användningssyfte Use of buildings	1976	1977	1978	1979	1980	1981
Asuinrakennukset – Bostadsbyggnader – Residential buildings	7 250,9	8 476,6	8 658,7	9 238,3	11 110,6	11 659,1
Kotieläin- ja maatalousrakennukset – Husdjurs- och ekonomibyggnader – Farm buildings	292,3	319,7	409,0	518,8	647,6	613,5
Teollisuusrakennukset – Industribyggnader – Industrial buildings	1 899,1	2 072,4	1 927,3	1 997,2	3 329,0	3 280,0
Liikerakennukset – Affärsbyggnader – Business buildings	1 469,6	1 480,6	1 329,8	1 870,2	1 988,7	1 997,4
Liikenteen rakennukset – Byggnader för transportväsendet – Transport service buildings	160,8	186,9	180,0	293,8	267,7	462,7
Koulut – Skolor – Schools	834,0	939,9	901,8	854,9	1 047,4	971,0
Sairaalat – Sjukhus – Hospitals	272,4	454,2	616,8	542,1	586,3	928,2
Muut julkiset rakennukset – Övriga offentliga byggnader – Other official buildings	457,8	741,9	840,4	955,5	1 206,5	1 183,8
Muut rakennukset – Övriga byggnader – Other buildings	746,8	818,8	882,5	882,7	1 150,1	1 104,2
Maanalaiset rakennukset – Underjordiska byggnader – Underground buildings	93,2	118,4	114,5	115,3	52,3	112,8
Yhteensä – Summa – Total	13 476,9	15 609,4	15 860,7	17 268,7	21 386,2	22 312,8

1) Talonrakennustoiminnan volyymi-indeksin laskentaperusteita on selostettu Tilastokeskuksen tutkimuksia sarjassa n:o 45.

1) Beräkningsgrunderna för husbyggnadsverksamhetens volymindex har utretts i Statistikcentralens serie Undersökningar nr 45.

1) The method of calculation of the volume index of house construction has been described in the series Studies of the CSO no. 45.

D. Talonrakennustoiminnan volyymi-indeksi vuosina 1976–1981, 1973=100¹⁾
 Husbyggnadsverksamhetens volymindex åren 1976–1981, 1973=100¹⁾
 Volume index of house construction in 1976–1981, 1973=100¹⁾

Rakennuksen käyttötarkoitus Byggnadens användningssyfte Use of buildings	1976	1977	1978	1979	1980	1981
Asuinrakennukset – Bostadsbyggnader – Residential buildings	90,8	94,3	91,4	87,9	91,2	87,1
Kotieläin- ja maatalousrakennukset – Husdjurs- och ekonomi- byggnader – Farm buildings	105,1	105,6	128,7	146,4	159,9	139,2
Teollisuusrakennukset – Industribyggnader – Industrial buildings	82,8	80,2	70,7	66,1	97,0	85,6
Liikerakennukset – Affärsbyggnader – Business buildings	92,0	82,2	70,0	89,5	82,8	75,0
Liikenteen rakennukset – Byggnader för transportväsendet – Transport service buildings	138,7	142,5	129,8	195,7	153,4	235,3
Koulut – Skolor – Schools	105,8	106,0	96,6	82,9	88,9	74,2
Sairaalat – Sjukhus – Hospitals	75,9	112,7	145,4	115,6	109,4	155,2
Muut julkiset rakennukset – Övriga offentliga byggnader – Other official buildings	76,4	110,7	118,5	122,5	135,8	119,1
Muut rakennukset – Övriga byggnader – Other buildings	114,0	110,7	113,7	102,4	114,5	100,4
Maanalaiset rakennukset – Underjordiska byggnader – Under- ground buildings	686,3	770,7	701,8	637,5	261,1	489,5
Yhteensä – Summa – Total	91,7	94,4	91,1	89,6	96,3	90,9

1) Talonrakennustoiminnan volyymi-indeksin laskentaperusteita on selostettu Tilastokeskuksen tutkimuksia sarjassa n:o 45.

1) Beräkningsgrunderna för husbyggnadsverksamhetens volymindex har utretts i Statistikcentralens serie Undersökningar nr 45.

1) The method of calculation of the volume index of house construction has been described in the series Studies of the CSO no. 45.

SUMMARY

The data on house construction in this volume are mostly a direct sequel to those published previously in the Bulletin of Statistics 1956:5, 1957:4, 1958:4, 1959:4 and 1960:4, and in the series XVIII:C of the

official Statistics of Finland. The above text and the tables show the quality and quantity of house construction in 1978 mainly in terms of physical units. Table C also includes value data.



TAULUJA – TABELLER
TABLES

1. Valmistuneet rakennukset vuosina 1972–1981 milj. m³
 Färdigställda byggnader åren 1972–1981 milj. m³
 Buildings completed in 1972–1981 mill. m³

Vuosi ja neljännes År och kvartal Year and quarter	Yhteensä Summa Total		Asuin- rakennukset Bostads- byggnader Residential buildings		Maatalous- rakennukset Lantbruks- byggnader Farm- buildings		Teollisuus- rakennukset Industri- byggnader Industrial buildings		Liike- rakennukset Affärs- byggnader Business buildings	
	Yhteensä Summa Total	Kivi Sten Of stone	Yhteensä Summa Total	Kivi Sten Of stone	Yhteensä Summa Total	Kivi Sten Of stone	Yhteensä Summa Total	Kivi Sten Of stone	Yhteensä Summa Total	Kivi Sten Of stone
Koko maa – Hela landet – Whole country										
1972	39,97	28,09	18,08	45 12,66	2,85	0,92	10,77	9,03	3,31	2,61
1973	40,19	26,44	18,80	12,13	2,91	0,93	9,52	7,64	3,98	3,02
1974	46,47	32,30	21,52	14,03	65 2,75	0,81	12,85	11,13	4,07	3,20
1975	47,85	32,15	20,59	43 12,38	60 2,80	0,79	28 13,53	11,48	4,74	3,64
1976	41,20	25,85	17,72	43 9,40	53 3,16	0,87	10,32	8,71	4,59	3,76
1977	43,70	26,93	18,08	8,66	48 3,09	0,88	12,00	10,24	4,33	3,46
1978	42,55	23,86	18,20	43 8,20	45 3,77	1,08	10,20	7,89	2,99	2,19
1979	38,30	20,57	16,70	7,33	44 4,40	1,14	7,07	5,26	4,07	3,23
1980	42,77	23,13	17,22	6,97	40 4,83	1,27	26 10,17	7,99	3,87	2,86
1981	41,22	23,27	16,51	40 6,80	41 4,40	1,26	9,71	7,79	3,76	3,06
1980 I	8,47	4,68	3,82	1,68	0,76	0,24	1,69	1,19	1,00	0,78
II	8,69	5,02	3,63	1,71	0,84	0,25	2,30	1,91	0,61	0,43
III	11,69	6,34	3,79	1,49	1,48	0,34	3,32	2,68	0,88	0,61
IV	13,92	7,09	5,99	2,09	1,74	0,44	2,87	2,20	1,37	1,05
1981 I	8,73	5,09	3,79	1,60	0,60	0,15	2,20	1,76	0,95	0,70
II	8,05	4,72	3,77	1,94	0,58	0,17	1,63	1,23	1,00	0,83
III	9,53	5,11	3,36	1,35	1,39	0,39	2,19	1,78	0,68	0,55
IV	14,91	8,35	5,59	1,91	1,83	0,55	3,70	3,02	1,13	0,97
Kaupungit – Städer – Urban communes										
1972	25,14	21,10	11,85	9,86	0,23	0,06	7,62	6,69	2,72	2,30
1973	25,01	19,69	12,11	9,45	0,34	0,14	6,79	5,57	3,21	2,64
1974	29,84	24,70	14,14	11,13	0,35	0,13	9,15	8,27	3,29	2,78
1975	29,91	24,22	12,84	9,64	0,39	0,16	9,06	8,10	3,98	3,33
1976	25,07	19,65	10,38	7,20	0,37	0,11	7,53	6,70	3,87	3,33
1977	26,48	20,31	10,72	6,86	0,49	0,17	8,39	7,56	3,50	3,03
1978	23,91	17,25	10,36	6,50	0,66	0,24	6,16	5,06	2,28	1,85
1979	21,29	14,83	9,86	5,95	0,76	0,26	4,05	3,13	3,25	2,81
1980	23,83	16,76	10,15	5,79	0,82	0,20	6,27	5,32	2,86	2,39
1981	22,85	16,29	9,81	5,62	0,69	0,19	5,37	4,56	2,82	2,47
1980 I	5,28	3,63	2,49	1,39	0,12	0,05	1,08	0,85	0,84	0,70
II	4,99	3,58	2,22	1,42	0,29	0,07	1,46	1,26	0,41	0,35
III	5,97	4,42	1,97	1,17	0,18	0,04	2,04	1,80	0,63	0,50
IV	7,59	5,12	3,48	1,81	0,23	0,04	1,69	1,40	0,98	0,84
1981 I	5,24	3,62	2,48	1,38	0,10	0,02	1,11	0,94	0,75	0,60
II	4,82	3,51	2,47	1,62	0,11	0,02	0,89	0,74	0,78	0,70
III	4,83	3,55	1,80	1,05	0,20	0,06	1,44	1,27	0,43	0,38
IV	7,96	5,62	3,06	1,58	0,28	0,08	1,93	1,62	0,87	0,79

Liikenteen rakennukset Byggnader för transportväsendet Transport service buildings		Koulut Skolor Schools		Sairaalat Sjukhus Hospitals		Muut julkiset rakennukset Övriga offentliga byggnader Other official buildings		Muut rakennukset Andra byggnader Other buildings		Vuosi ja neljännes År och kvartal Year and quarter
Yhteensä Summa Total	Kivi Sten Of stone	Yhteensä Summa Total	Kivi Sten Of stone	Yhteensä Summa Total	Kivi Sten Of stone	Yhteensä Summa Total	Kivi Sten Of stone	Yhteensä Summa Total	Kivi Sten Of stone	
0,38	0,29	1,12	1,04	0,52	0,51	1,08	0,79	1,86	0,25	1972
0,27	0,18	1,11	0,94	0,43	0,42	1,11	0,82	2,06	0,36	1973
0,39	0,35	1,29	1,10	0,28	0,26	1,36	1,08	1,95	0,33	1974
0,41	0,35	1,73	1,51	0,76	0,67	1,15	0,96	2,14	0,37	1975
0,45	0,36	1,22	1,05	0,52	0,50	0,87	0,67	2,35	0,54	1976
0,51	0,38	1,51	1,23	0,65	0,62	1,18	0,96	2,36	0,49	1977
0,39	0,32	1,60	1,27	0,86	0,79	1,75	1,41	2,81	0,71	1978
0,74	0,64	1,16	0,96	0,61	0,55	1,49	1,14	2,06	0,33	1979
0,64	0,52	1,30	1,13	0,60	0,54	1,93	1,55	2,21	0,31	1980
0,78	0,69	1,13	0,97	0,70	0,64	2,03	1,67	2,18	0,40	1981
0,13	0,10	0,15	0,13	0,11	0,10	0,49	0,40	0,32	0,07	1980 I
0,13	0,11	0,20	0,17	0,15	0,12	0,33	0,25	0,48	0,07	II
0,15	0,13	0,56	0,50	0,13	0,11	0,52	0,40	0,85	0,08	III
0,21	0,19	0,38	0,34	0,21	0,20	0,59	0,49	0,56	0,09	IV
0,06	0,05	0,32	0,30	0,10	0,10	0,43	0,37	0,29	0,06	1981 I
0,07	0,05	0,21	0,19	0,17	0,15	0,20	0,10	0,40	0,07	II
0,06	0,04	0,39	0,31	0,18	0,16	0,44	0,36	0,84	0,17	III
0,59	0,55	0,20	0,17	0,24	0,24	0,96	0,85	0,66	0,10	IV
0,31	0,26	0,81	0,76	0,41	0,40	0,76	0,59	0,42	0,17	1972
0,17	0,13	0,74	0,63	0,29	0,28	0,80	0,58	0,55	0,26	1973
0,34	0,32	0,98	0,89	0,18	0,17	0,91	0,81	0,49	0,21	1974
0,30	0,29	1,23	1,11	0,60	0,59	0,88	0,79	0,62	0,22	1975
0,34	0,30	0,76	0,67	0,41	0,41	0,62	0,51	0,78	0,42	1976
0,38	0,32	0,99	0,87	0,45	0,45	0,79	0,70	0,77	0,36	1977
0,31	0,28	1,24	1,05	0,55	0,54	1,35	1,16	1,01	0,57	1978
0,57	0,53	0,90	0,77	0,34	0,30	1,01	0,86	0,55	0,21	1979
0,53	0,46	0,98	0,91	0,34	0,30	1,31	1,20	0,57	0,18	1980
0,67	0,63	0,85	0,79	0,41	0,40	1,54	1,39	0,68	0,25	1981
0,11	0,08	0,11	0,10	0,07	0,07	0,36	0,34	0,11	0,04	1980 I
0,12	0,10	0,13	0,13	0,07	0,05	0,17	0,15	0,11	0,04	II
0,11	0,11	0,42	0,40	0,04	0,04	0,39	0,33	0,19	0,05	III
0,19	0,17	0,30	0,28	0,15	0,15	0,40	0,39	0,17	0,05	IV
0,05	0,04	0,28	0,26	0,04	0,04	0,30	0,29	0,13	0,04	1981 I
0,04	0,03	0,19	0,18	0,12	0,12	0,12	0,07	0,11	0,03	II
0,03	0,02	0,27	0,25	0,12	0,12	0,30	0,28	0,25	0,13	III
0,55	0,54	0,11	0,10	0,13	0,12	0,83	0,75	0,20	0,05	IV

2. Valmistuneet rakennukset vuosina 1972–1981, kpl
 Färdigställda byggnader åren 1972–1981, st
 Buildings completed in 1972–1981, number

Vuosi ja neljännes År och kvartal Year and quarter	Yhteensä Summa Total		Asuin- rakennukset Bostads- byggnader Residential buildings		Maatalous- rakennukset Lantbruks- byggnader Farm- buildings		Teollisuus- rakennukset Industri- byggnader Industrial buildings		Liike- rakennukset Affärs- byggnader Business buildings	
	Yhteensä Summa Total	Kivi Sten Of stone	Yhteensä Summa Total	Kivi Sten Of stone	Yhteensä Summa Total	Kivi Sten Of stone	Yhteensä Summa Total	Kivi Sten Of stone	Yhteensä Summa Total	Kivi Sten Of stone

Koko maa – Hela landet – Whole country

1972	42 193	7 114	17 130	4 153	3 478	803	1 600	987	1 670	414
1973	45 670	7 258	19 422	4 232	3 318	749	1 700	1 026	1 841	425
1974	45 012	7 757	20 808	4 576	3 021	686	2 031	1 273	1 573	411
1975	50 496	8 377	23 838	4 820	3 344	733	2 292	1 413	1 762	442
1976	50 165	7 305	23 913	4 055	3 435	781	1 741	1 040	1 643	446
1977	53 631	7 117	26 090	3 721	3 597	770	1 961	1 129	1 515	407
1978	57 368	7 066	27 584	3 631	4 064	860	2 044	1 099	1 575	355
1979	51 698	6 597	25 169	3 302	4 081	791	1 884	988	1 424	361
1980	54 884	7 288	26 558	3 246	4 336	910	2 555	1 440	1 689	451
1981	50 541	7 235	25 082	3 425	3 845	879	2 345	1 315	1 450	441
1980 I	9 084	1 549	5 448	788	615	140	503	270	277	104
II	10 795	1 501	4 695	790	704	114	505	279	505	70
III	17 529	1 911	6 372	705	1 494	305	765	423	447	111
IV	17 476	2 327	10 043	963	1 523	351	782	468	460	166
1981 I	8 393	1 505	5 343	802	442	92	524	292	270	103
II	9 216	1 563	4 453	903	493	92	438	242	395	118
III	15 083	1 684	5 483	657	1 289	299	520	293	432	97
IV	17 849	2 483	9 803	1 063	1 621	396	863	488	353	123

Kaupungit – Städer – Urban communes

1972	10 050	3 615	6 209	2 385	324	54	813	551	560	263
1973	12 028	3 812	7 523	2 440	393	100	908	599	584	272
1974	12 920	4 284	8 248	2 749	410	111	1 050	748	539	266
1975	14 549	4 536	9 113	2 787	422	110	1 162	831	678	319
1976	14 065	3 675	8 796	2 240	452	96	823	567	712	295
1977	16 241	3 746	10 081	2 115	575	134	1 004	674	644	276
1978	16 312	3 642	10 143	2 156	629	149	922	583	650	229
1979	15 531	3 613	9 905	2 150	698	126	829	524	582	249
1980	17 174	3 990	10 749	2 193	783	136	1 131	765	616	291
1981	16 607	3 976	10 602	2 320	661	135	1 044	680	569	268
1980 I	3 760	961	2 652	549	116	24	257	171	140	79
II	3 366	889	1 986	564	239	23	213	136	127	41
III	4 121	912	2 038	441	203	43	308	205	153	72
IV	5 927	1 228	4 073	639	225	46	353	253	196	99
1981 I	3 743	940	2 668	567	87	16	265	167	125	68
II	3 296	972	2 151	650	112	16	188	130	172	73
III	3 786	790	1 973	406	185	43	217	139	127	48
IV	5 782	1 274	3 810	697	277	60	374	244	145	79

Liikenteen rakennukset Byggnader för transportväsendet Transport service buildings		Koulut Skolor Schools		Sairaalat Sjukhus Hospitals		Muut julkiset rakennukset Övriga offentliga byggnader Other official buildings		Muut rakennukset Andra byggnader Other buildings		Vuosi ja neljännes År och kvartal Year and quarter
Yhteensä Summa Total	Kivi Sten Of stone	Yhteensä Summa Total	Kivi Sten Of stone	Yhteensä Summa Total	Kivi Sten Of stone	Yhteensä Summa Total	Kivi Sten Of stone	Yhteensä Summa Total	Kivi Sten Of stone	
305	88	152	95	58	47	330	124	17 470	403	1972
299	90	186	108	65	48	329	131	18 510	449	1973
311	104	181	104	52	32	317	120	16 718	451	1974
437	139	231	144	73	49	366	113	18 153	524	1975
407	113	214	126	56	37	326	117	18 430	590	1976
405	114	253	124	75	57	373	132	19 362	663	1977
285	105	225	126	111	73	374	136	21 106	681	1978
288	121	203	110	111	79	445	139	18 093	696	1979
233	107	236	132	117	84	476	181	18 684	737	1980
223	101	216	112	113	76	408	144	16 859	742	1981
58	26	30	14	25	19	111	44	2 017	144	1980 I
46	22	49	30	28	20	117	41	4 146	135	II
60	27	96	55	37	25	116	43	8 142	217	III
69	32	61	33	27	20	132	53	4 379	241	IV
42	19	36	21	20	14	78	36	1 638	126	1981 I
40	20	44	22	31	17	93	33	3 229	116	II
58	23	83	40	30	19	124	41	7 064	215	III
83	39	53	29	32	26	113	34	4 928	285	IV
70	45	94	65	28	24	123	55	1 829	173	1972
73	40	104	69	31	25	141	67	2 271	200	1973
83	49	107	70	25	16	112	61	2 346	214	1974
86	61	135	91	37	28	153	61	2 763	248	1975
103	53	121	78	29	23	129	58	2 900	265	1976
124	54	130	79	27	22	155	77	3 501	315	1977
94	54	122	81	39	32	150	72	3 563	286	1978
106	60	115	72	57	43	171	83	3 068	306	1979
102	59	130	84	51	39	202	107	3 410	316	1980
84	48	127	78	54	40	187	87	3 279	320	1981
31	15	18	10	16	13	60	30	470	70	1980 I
23	14	25	15	10	8	39	17	704	71	II
18	12	47	32	13	8	45	27	1 296	72	III
30	18	40	27	12	10	58	33	940	103	IV
24	12	23	17	9	6	37	22	505	65	1981 I
14	10	27	17	17	12	41	17	574	47	II
16	8	48	27	15	13	52	24	1 153	82	III
30	18	29	17	13	9	57	24	1 047	126	IV

3. Valmistuneet rakennukset vuosina 1980–1981, 1 000 m³, kerrosala 1 000 m² ja kpl
 Färdigställda byggnader åren 1980–1981, 1 000 m³, våningsyta 1 000 m² och st
 Buildings completed in 1980–1981, 1 000 m³, floor space 1 000 m² and number of buildings

	1980					1981						
	Yhteensä – Summa – Total		Kivi – Sten – Of stone		Kpl St Number	Yhteensä – Summa – Total		Kivi – Sten – Of stone		Kpl St Number		
	1000 m ³	1000 m ²	1000 m ³	1000 m ²		1000 m ³	1000 m ²	1000 m ³	1000 m ²			
Kaikki rakennukset – Alla byggnader – All buildings	42 773	10 692	54 884	23 131	4 856	7 288	41 217	10 179	50 541	23 272	4 878	7 235
<i>Asuinrakennukset – Bostadshus – Residential buildings</i>	17 223	5 431	26 558	6 966	2 090	3 246	16 514	5 154	25 082	6 802	2 023	3 425
Kerrostalot – Våningshus – Blocks of flats	4 645	1 354	793	4 628	1 348	785	4 348	1 249	789	4 325	1 242	776
Omakotitalot – Egnahem – Private houses	9 246	2 984	23 496	827	255	1 538	8 879	2 835	22 020	928	283	1 673
Muut asuintalot – Övriga bostadshus – Other residential buildings	3 259	1 071	2 229	1 457	470	904	3 251	1 058	2 252	1 532	493	970
Asuintalot – Kollektivhus – Boarding-houses	74	23	40	55	17	19	36	11	21	17	5	6
<i>Maatalousrakennukset – Lantbruksbyggnader – Farm buildings</i>	4 828	1 282	4 336	1 273	294	910	4 404	1 138	3 845	1 259	290	879
Kotieläinrakennukset – Husdjursbyggnader – Livestock buildings	2 446	606	2 035	756	189	556	2 475	601	1 905	834	37	554
Minkkitarhat – Minkfarmer – Mink farms	731	329	513	37	9	14	473	226	306	5	2	10
Maatalousrakennukset – Lantbruksbyggnader – Farm buildings	984	201	1 618	164	30	271	1 042	218	1 516	202	39	272
Kasvihuoneet – Växthus – Greenhouses	653	142	159	315	66	67	413	93	113	218	46	43
Kalanviljelylaitokset – Fiskodlingsanstalter – Fish-breeding establishments	15	4	11	1	0	2	2	1	5	–	–	–
<i>Teollisuusrakennukset – Industribyggnader – Industrial buildings</i>	10 172	1 585	2 555	7 989	1 168	1 440	9 711	1 456	2 345	7 790	1 084	1 315
Tehtaast – Fabriker – Factories	6 264	967	1 074	5 260	770	673	6 051	872	915	5 023	677	540
Konepajat – Mekaniska verkstäder – Mechanical workshops	208	30	29	182	26	19	160	23	33	150	21	26
Voimalaitokset – Kraftverk – Power-stations	85	15	144	75	13	119	267	30	188	257	28	169
Teoll. hallintorakennukset – Administrationsbyggnader för industrin – Industrial administration buildings	90	27	80	47	14	21	141	36	80	103	25	27
Autokorjaamot – Bilreparationsverkstäder – Car repair-shops	350	71	193	244	48	94	404	77	166	267	48	77
Muut verstaast – Övriga verkstäder – Other workshops	130	31	131	55	12	44	93	23	108	37	8	28
Pienteollisuustalot – Byggnader för småindustri – Small-scale industry buildings	165	36	69	100	21	26	243	49	73	160	31	31
Teoll.autosuojat – Garage vid industri – Garages for industry	2	0	3	2	0	2	12	2	3	12	2	3
Muut teollisuuden varastot – Lager för industri – Industrial warehouses	1 919	257	407	1 346	168	222	1 608	224	362	1 260	168	207
Muut teollisuusrakennukset – Övriga industribyggnader – Other industrial buildings	960	150	425	677	97	220	732	119	417	521	76	207
<i>Liiketarakenukset – Affärsbyggnader – Business buildings</i>	3 870	698	1 689	2 862	462	451	3 761	773	1 450	3 056	604	441
Myyntälätkärakennukset – Butiksbyggnader – Shop buildings	1 135	240	482	761	153	156	1 453	290	446	1 171	219	168
Konttorirakennukset – Kontorsbyggnader – Office buildings	485	94	125	433	80	57	856	211	133	823	202	87
Huoltoasemat – Bilservicestationer – Service stations	82	19	65	40	9	27	85	20	65	61	14	28
Ravintseum- ja majoitusrak. – Restaurang- och inkvarteringsbygn. – Restaurant and accommodation buildings	271	64	62	215	49	17	257	67	74	216	55	27
Leiritä- ja retkeilyrakennukset – Läger- och campingsbyggnader – Camping-site buildings	69	25	547	5	2	6	57	20	445	0	0	5
Liikesaunat – Offentlig bastu – Public sauna baths	0	0	3	–	–	–	0	–	–	–	–	–
Pesulat – Tvättinrättningar – Laundries	35	6	13	26	4	5	17	3	8	14	2	3
Autosuojat – Garage för affärsverksamhet – Garages	17	4	13	7	2	6	33	7	16	15	3	8
Liikevarastot – Lager för handel – Business warehouses	1 499	191	292	1 192	128	144	932	137	218	708	98	100
Muut liikerakennukset – Övriga affärsbyggnader – Other buildings	275	55	87	183	35	33	72	17	43	48	11	15

3. (Jatk.) - (Forts.) - (Continued)

	1980						1981					
	Yhteensä - Summa - Total			Kivi - Sten - Of stone			Yhteensä - Summa - Total			Kivi - Sten - Of stone		
	1000 m ³	1000 m ²	Kpl St Number	1000 m ³	1000 m ²	Kpl St Number	1000 m ³	1000 m ²	Kpl St Number	1000 m ³	1000 m ²	Kpl St Number
<i>Liikenteen rakennukset - Byggnader för transportväsendet - Transport service buildings</i>	638	108	233	524	85	107	782	124	223	687	103	101
Rautatieasemat - Järnvägsstationer - Railway stations	4	1	4	4	1	2	20	4	3	23	4	3
Linja-autosemat - Busstationer - Bus stations	23	5	5	22	5	4	76	18	7	76	18	7
Tietoliikennetunnukset - Byggnader för kommunikationstrafik - Communications buildings	63	10	82	57	9	38	31	8	95	24	6	42
Satamahuoneistot - Hammlokaler - Port public spaces	51	7	5	50	6	3	3	1	3	-	-	-
Luotsi- ja majakka-asemat - Lots- och fyrstationer - Pilot stations and lighthouses	1	0	1	1	0	1	0	0	5	0	0	3
Lentoasemat - Flygstationer - Airports	3	1	3	2	0	1	2	1	1	-	-	-
Liikenteen varastot - Lager för transportväsendet - Traffic warehouses	125	19	42	90	12	16	493	52	31	464	46	11
Pysäköintialat - Parkeringshus - Parking houses	-	-	-	-	-	-	39	14	6	39	14	6
Muut liikennettä palvelevat rakennukset - Övriga byggnader för transportväsendet - Other transport service buildings	368	66	91	298	52	42	118	27	72	63	14	29
<i>Koulut - Skolor - Schools</i>	1 298	300	236	1 129	253	132	1 131	255	216	969	213	112
Peruskoulu ja lukio - Grundskolor och gymnasier - Comprehensive and senior secondary schools	640	145	87	587	130	53	283	67	86	202	47	33
Ammattikoulu - Yrkeskolor - Vocational schools	265	57	36	247	52	29	302	61	24	287	58	22
Korkeakoulu - Högskolor - Colleges and universities	90	23	5	90	23	5	147	37	6	147	37	5
Lastentarhat - Barnträdgårdar - Kindergartens	118	34	55	69	19	19	135	33	51	90	19	24
Muut koulut - Övriga skolor - Other schools	0	0	3	0	0	1	36	9	6	35	9	5
Ammattikoulujen konepajat - Verkstäder vid skolor - Vocational school mechanical workshops	8	2	3	-	-	-	4	1	1	4	1	1
Koulujen talousrakennukset - Ekonomibygnader vid skolor - Utility buildings for schools	0	0	3	0	0	2	2	0	6	-	-	-
Muut opetustoiminnan rakennukset - Övriga byggnader för undervisningsändamål - Other educational buildings	176	39	44	137	29	23	222	47	36	204	42	22
<i>Sairaalat, sos.huollon rak. - Sjukhus, bygn. för socialvård - Hospitals, social welfare buildings</i>	604	158	117	537	140	84	699	179	113	639	162	76
Sairaalat - Sjukhus - Hospitals	90	21	18	88	21	15	128	32	17	127	31	14
Terveyshallit - Hälsoägar - Health centres	365	98	47	330	89	38	238	59	31	226	56	23
Sairaaloiden talousrak. - Ekonomibygn. för sjukhus - Hospital utility buildings	6	1	3	6	1	3	19	4	7	12	3	2
Muut terveyden ja sairaanhoidon rak. - Övr. bygn. för hälso- o. sjukvård - Other build. for health & medical care	22	5	9	21	4	4	81	20	7	81	20	6
Kunnalliskodit - Kommunallhem - Old peoples' homes	69	20	21	52	15	12	149	44	25	129	39	18
Invalidihuoltolaitokset - Invalidhem - Nursing homes	23	6	7	20	5	5	10	3	1	10	3	1
Vajaamieslaitokset - Anstalter för mentaltvård - Mental hospitals	1	0	2	1	0	1	4	1	2	3	1	1
Lastenkodit - Barnhem - Orphanages	8	2	5	6	2	3	8	2	5	2	1	1
Muut sos.huollon rakennukset - Övriga byggnader för socialvård - Other social welfare buildings	20	5	5	14	3	3	62	13	18	48	9	10

3. (Jatk.) - (Forts.) - (Continued)

Käyttötarkoitus Användningssyfte Use of buildings	1980						1981					
	Yhteensä - Summa - Total			Kivi - Sten - Of stone			Yhteensä - Summa - Total			Kivi - Sten - Of stone		
	1000 m ³	1000 m ²	Kpl St Number	1000 m ³	1000 m ²	Kpl St Number	1000 m ³	1000 m ²	Kpl St Number	1000 m ³	1000 m ²	Kpl St Number
<i>Muut julkiset rakennukset - Andra offentliga byggnader - Other public buildings.</i>	1 931	366	476	1 545	280	181	2 032	381	408	1 673	300	144
Virastotalot - Ämbetsverk - Government offices	404	91	35	382	84	26	566	96	21	564	95	16
Oikeus- ja poliisitalot - Byggnader för rättsväsendet och polisen - Law & police courts	9	2	4	6	1	1	66	15	3	66	15	3
Rajavartioston rakennukset - Byggnader för gränsbevakningen - Frontier patrol buildings	16	4	26	4	1	5	3	1	8	1	0	2
Puolustuslaitoksen rakennukset - Byggnader för försvarsmakten - National defense buildings	41	9	9	14	4	2	84	21	13	54	13	7
Teatteri, konserttitilat - Teatra, konserthus - Theatres, concert-halls	4	1	2	4	1	2	0	0	1	-	-	-
Kirjastot - Bibliotek - Libraries	127	27	24	114	23	10	110	23	26	86	17	10
Urheilutalot - Idrottshus - Gymnasiums	684	92	76	546	71	38	497	62	59	383	44	22
Seurojen yms. kesäkodit - Föreningars sommarhem m.m. - Summer vacation homes of associations	104	25	54	55	11	5	55	13	62	39	8	7
Kirkot ja muut kirkoll.rak. - Kyrkor och övriga kyrkliga bygn. - Churches and other clerical buildings	157	36	75	126	28	41	135	30	70	75	15	20
Muut julkiset rakennukset - Övriga offentliga byggnader - Other public buildings	384	81	171	292	57	51	517	120	145	405	92	57
<i>Muut rakennukset - Andra byggnader - Other buildings.</i>	2 182	757	18 670	281	78	723	2 074	696	16 840	291	74	727
Talviasuttavat kesähuvilat - Vinterbonade sommarvillor - Vacation homes for around-year use	11	4	36	1	0	1	7	3	25	-	-	-
Kesämökki - Sommarstugor - Summer houses	890	338	8 234	9	3	63	761	286	7 029	10	4	79
Asuintal. lämpökeskukset - Värmecentraler för bostadshus - Heating centers for residential buildings	60	15	224	24	5	84	82	16	206	49	8	92
Omakotitalojen talousrakennukset - Ekonomiebyggnader för egnahem - Utility buildings for residential homes	149	50	975	10	3	39	156	53	1 080	11	3	48
Saunat - Bastur - Saunas	207	85	4 590	2	1	26	177	72	3 923	2	1	29
Autotallit - Garage - Garages	310	104	1 539	103	34	261	303	99	1 551	93	30	267
Muut varastorakennukset - Ovan onämnda lagerbyggnader - Other warehouses	292	80	1 362	70	16	93	337	92	1 653	66	14	101
Muut talousrakennukset - Ovan onämnda ekonomiebyggnader - Other utility buildings	118	34	310	42	11	88	129	36	319	46	10	63
Muut rakennukset - Övriga byggnader - Other buildings	146	49	1 400	21	5	68	123	40	1 054	15	4	48
<i>Maanalaiset rakennukset - Underjordiska byggnader - Underground buildings.</i>	26	6	14	26	6	14	107	24	19	107	24	15
Väestösuojat - Befolkningskydd - Bomb shelters	25	5	12	25	5	12	86	22	12	86	22	12
Teollisuusrakennukset - Industribyggnader - Industrial buildings	-	-	-	-	-	-	1	0	-	1	0	-
Liikarakennukset - Affärsbyggnader - Business buildings	-	-	-	-	-	-	-	-	-	-	-	-
Liikennerakenn. - Byggnader för samfärdsl - Traffic buildings	-	-	-	-	-	-	-	-	-	-	-	-
Julkiset rakennukset - Offentliga byggnader - Public buildings	-	-	-	-	-	-	18	2	1	18	2	1
Muut rakennukset - Övriga byggnader - Other buildings	1	0	2	1	0	2	2	0	5	2	0	1

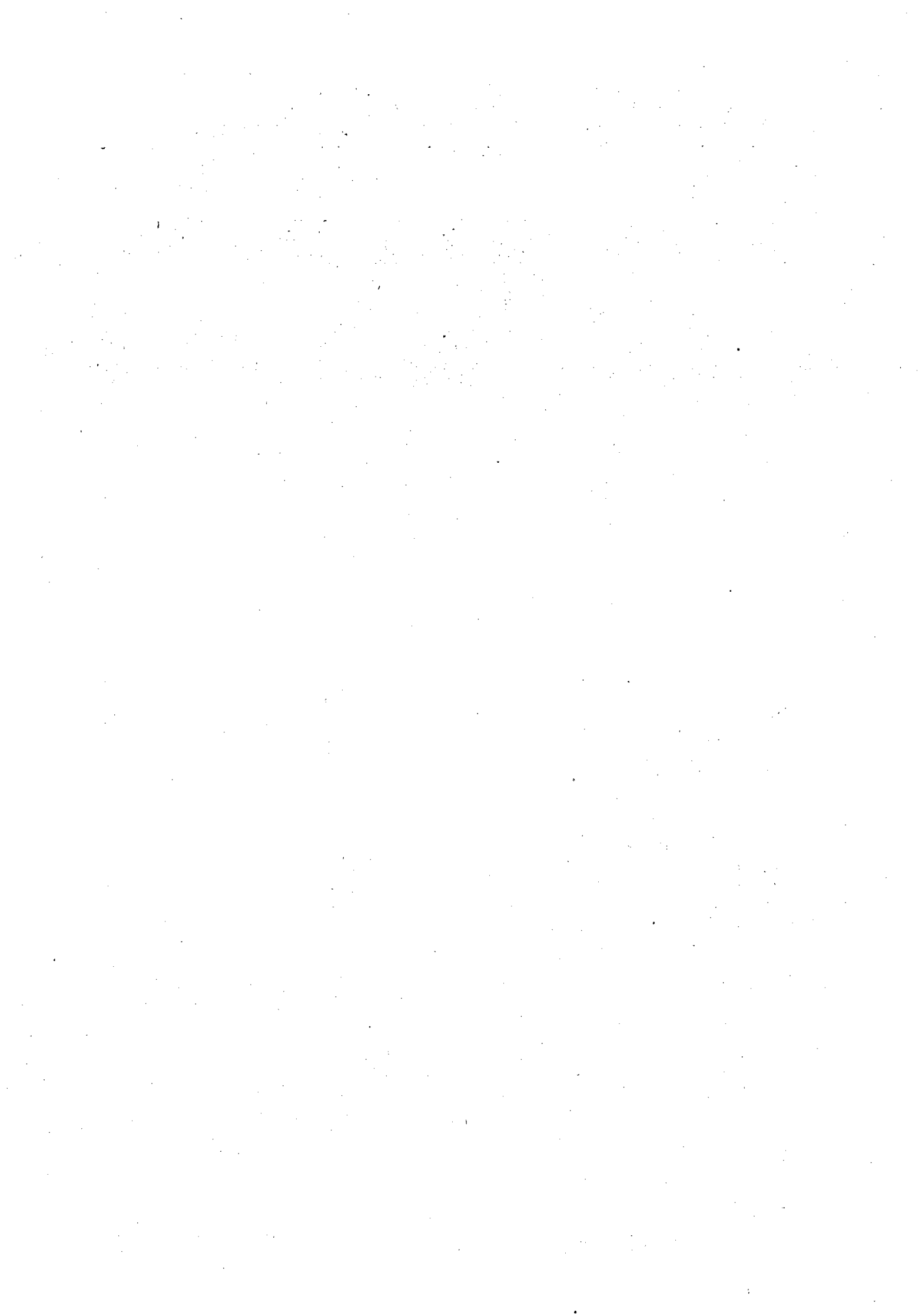

4. Valmistuneet rakennukset rakennustavan ja rakennusaineen mukaan vuonna 1981, 1 000 m³ ja kpl
 Färdigställda byggnader enligt byggnadssätt och byggnadsmaterial år 1981, 1 000 m³ och st
 Buildings completed in 1981 according to manner and material of building, 1 000 m³ and number

Rakennustapa ja rakennusaine Byggnadssätt och byggnadsmaterial Manner and material of building	Yhteensä Summa Total		Asuin- rakennukset Bostads- byggnader Residential buildings		Maatalous- rakennukset Lantbruks- byggnader Farm buildings	
	m ³	Kpl St Number	m ³	Kpl St Number	m ³	Kpl St Number
Kaikki rakennukset – Alla byggnader – All buil-						
<i>dings</i>	41 217	50 541	16 514	25 082	4 404	3 845
Puu – Trä – <i>Of wood</i>	17 944	43 306	9 713	21 657	3 145	2 966
Kivi – Sten – <i>Of stone</i>	23 272	7 235	6 802	3 425	1 259	879
Betoni – Betong – <i>Concrete</i>	17 518	3 689	5 943	2 210	330	210
Tiili – Tegel – <i>Brick</i>	1 613	1 601	671	916	446	352
Kevytbetoni – Lättbetong – <i>Light concrete</i>	457	527	147	242	147	126
Muu – Annat – <i>Other</i>	3 685	1 418	41	57	336	191
Täyselementti – Helelement – Completely pre-						
<i>fabricated</i>	11 879	5 348	3 592	3 335	411	223
Puu – Trä – <i>Of wood</i>	2 006	3 193	1 114	2 238	159	87
Kivi – Sten – <i>Of stone</i>	9 874	2 155	2 478	1 097	251	136
Betoni – Betong – <i>Concrete</i>	8 590	1 618	2 436	1 036	151	80
Tiili – Tegel – <i>Brick</i>	53	36	17	26	9	5
Kevytbetoni – Lättbetong – <i>Light concrete</i>	59	39	21	25	6	3
Muu – Annat – <i>Other</i>	1 171	462	4	10	86	48
Osaelementti – Delelement – Party pre-fabricated						
Puu – Trä – <i>Of wood</i>	6 504	4 369	2 383	2 380	429	275
Kivi – Sten – <i>Of stone</i>	1 798	3 180	974	1 829	217	126
Betoni – Betong – <i>Concrete</i>	4 706	1 189	1 409	551	212	149
Tiili – Tegel – <i>Brick</i>	3 421	670	1 330	438	105	62
Kevytbetoni – Lättbetong – <i>Light concrete</i>	43	34	16	21	2	3
Muu – Annat – <i>Other</i>	156	143	55	82	18	18
Muu – Annat – <i>Other</i>	1 085	342	8	10	86	66
Paikalla tehty – Tillverkade på platsen – Fabrica-						
<i>ted on the site</i>	22 833	40 824	10 539	19 367	3 565	3 347
Puu – Trä – <i>Of wood</i>	14 140	36 933	7 625	17 590	2 768	2 753
Kivi – Sten – <i>Of stone</i>	8 693	3 891	2 914	1 777	796	594
Betoni – Betong – <i>Concrete</i>	5 507	1 401	2 178	736	75	68
Tiili – Tegel – <i>Brick</i>	1 516	1 531	638	869	435	344
Kevytbetoni – Lättbetong – <i>Light concrete</i>	241	345	71	135	123	105
Muu – Annat – <i>Other</i>	1 429	614	28	37	164	77

Teollisuus- rakennukset Industri- byggnader <i>Industrial buildings</i>		Liike- rakennukset Affärs- byggnader <i>Business buildings</i>		Liikenteen rakennukset Byggnader för transportväsendet <i>Transport service buildings</i>		Koulut Skolor <i>Schools</i>		Sairaalat Sjukhus <i>Hospitals</i>		Muut julkiset rakennukset Övriga offentliga byggnader <i>Other official buildings</i>		Muut rakennukset Övriga byggnader <i>Other buildings</i>	
m ³	Kpl St Number	m ³	Kpl St Number	m ³	Kpl St Number	m ³	Kpl St Number	m ³	Kpl St Number	m ³	Kpl St Number	m ³	Kpl St Number
9 711	2 345	3 761	1 450	782	223	1 131	216	699	113	2 032	408	2 181	16 859
1 921	1 030	705	1 009	95	122	162	104	60	37	359	264	1 784	16 117
7 790	1 315	3 056	441	687	101	969	112	639	76	1 673	144	397	742
4 949	532	2 617	252	644	52	835	74	594	62	1 452	106	153	191
137	97	89	35	7	13	86	21	43	12	97	17	36	138
119	63	14	16	1	2	10	2	—	—	2	3	18	73
2 584	26,6623	335	138	35	34	38	15	2	2	122	18	190	340
4 640	589	1 457	211	538	61	293	40	146	16	618	50	184	823
327	100	195	69	26	27	17	13	0	1	83	15	84	643
4 312	489	1 262	142	513	34	276	27	146	15	535	35	100	180
3 394	279	1 142	103	503	15	274	21	146	15	500	27	44	42
8	2	5	2	—	—	—	—	—	—	15	1	—	—
29	7	—	—	—	—	—	—	—	—	1	1	2	3
881	201	115	37	10	19	2	6	—	—	19	6	54	135
2 116	346	426	205	27	24	206	23	96	7	646	41	175	1 068
366	90	66	131	16	12	16	7	0	1	24	15	119	969
1 751	256	359	74	11	12	190	16	95	6	622	26	57	99
857	77	273	30	4	3	162	11	95	6	582	18	15	25
12	4	11	3	—	—	—	—	—	—	0	1	1	2
63	17	5	5	0	1	10	2	—	—	1	1	3	17
819	158	70	36	7	8	17	3	—	—	39	6	38	55
2 955	1 410	1 879	1 034	216	138	632	153	458	90	768	317	1 822	14 968
1 228	840	444	809	54	83	128	84	59	35	252	234	1 581	14 505
1 726	570	1 435	225	163	55	503	69	398	55	516	83	241	463
698	176	1 202	119	137	34	399	42	353	41	370	61	95	124
117	91	73	30	7	13	86	21	43	12	82	15	35	136
26	39	9	11	0	1	—	—	—	—	0	1	12	53
885	264	150	65	18	7	19	6	2	2	64	6	99	150

5. Valmistuneet rakennukset lääneittäin ja seutukaava-alueittain vuonna 1981, 1 000 m³
 Färdigställda byggnader enligt län och regionplaneområde år 1981, 1 000 m³
 Buildings completed in 1981 by districts and regional planning areas, 1 000 m³

Lääni ja seutukaava-alue Län och regionplaneringsområde District and regional planning area	Yhteensä Summa Total		Asuin- rakennukset Bostads- byggnader Residential buildings		Maatalous- rakennukset Lantbruks- byggnader Farm buildings	
	Yhteensä Summa Total	Kivi Sten Of stone	Yhteensä Summa Total	Kivi Sten Of stone	Yhteensä Summa Total	Kivi Sten Of stone
Koko maa – Hela landet – Whole country	41 217	23 272	16 514	6 802	4 404	1 259
Uudenmaan lääni – Nylands län	8 583	6 502	3 767	2 277	220	110
Turun-Porin lääni – Åbo-Björneborgs län	5 572	3 043	2 061	796	629	216
Ahvenanmaan maakunta – Landskapet Åland	265	134	86	17	17	10
Hämeen lääni – Tavastehus län	5 403	3 479	2 266	1 126	257	94
Kymen lääni – Kymmene län	2 584	1 489	957	347	136	39
Mikkelin lääni – S: t Michels län	1 692	788	731	265	111	18
Pohjois-Karjalan lääni – Norra Karelens län	1 403	631	594	169	187	89
Kuopion lääni – Kuopio län	2 387	1 333	961	403	355	101
Keski-Suomen lääni – Mellersta Finlands län	2 023	1 174	837	284	129	26
Vaasan lääni – Vasa län	5 492	2 125	1 754	429	1 659	399
Oulun lääni – Uleåborgs län	4 193	1 989	1 689	463	557	111
Lapin lääni – Lapplands län	1 619	586	811	227	150	48
Helsingin ska – Helsingfors rpl	6 652	5 394	3 025	2 002	103	74
Itä-Uudenmaan ska – Östra Nylands rpl	731	381	286	81	76	20
Länsi-Uudenmaan ska – Väst-Nylands rpl	493	344	155	75	12	9
Läntisen Uudenmaan ska – Västra Nylands rpl	567	329	267	111	23	5
Varsinais-Suomen ska – Egentliga Finlands rpl	3 016	1 728	1 142	536	366	109
Ahvenanmaan ska – Ålands rpl	265	134	86	17	17	10
Satakunnan ska – Satakundas rpl	2 108	1 060	742	205	210	79
Tampereen ska – Tammerfors rpl	3 476	2 244	1 454	721	202	79
Kanta-Hämeen ska – Centraltavastlands rpl	1 201	728	537	253	66	27
Päijät-Hämeen ska – Päijänne Tavastlands rpl	1 605	930	589	251	67	19
Kymenlaakson ska – Kymmenedalens rpl	1 338	706	523	174	82	33
Etelä-Karjalan ska – Södra Karelens rpl	1 247	783	435	173	54	5
Etelä-Savon ska – Södra Savolax rpl	1 423	677	640	228	93	16
Pohjois-Karjalan ska – Norra Karelens rpl	1 403	631	594	169	187	89
Pohjois-Savon ska – Norra Savolax rpl	2 387	1 333	961	403	355	101
Keski-Suomen ska – Mellersta Finlands rpl	2 001	1 170	824	284	128	26
Vaasan läänin ska – Vasa läns rpl	5 492	2 125	1 754	429	1 659	399
Pohjois-Pohjanmaan ska – Norra Österbottens rpl	3 199	1 533	1 289	366	437	91
Kainuun ska – Kajanalands rpl	994	456	400	97	120	20
Lapin ska – Lapplands rpl	1 619	586	811	227	150	48

Teollisuus- rakennukset Industri- byggnader <i>Industrial buildings</i>		Liike- rakennukset Affärs- byggnader <i>Business buildings</i>		Liikenteen rakennukset Byggnader för transportväsendet <i>Transport service buildings</i>		Koulut Skolor <i>Schools</i>		Sairaalat Sjukhus <i>Hospitals</i>		Muut julkiset rakennukset Övriga offentliga byggnader <i>Other official buildings</i>		Muut rakennukset Andra byggnader <i>Other buildings</i>	
Yhteensä Summa <i>Total</i>	Kivi Sten <i>Of stone</i>	Yhteensä Summa <i>Total</i>	Kivi Sten <i>Of stone</i>	Yhteensä Summa <i>Total</i>	Kivi Sten <i>Of stone</i>	Yhteensä Summa <i>Total</i>	Kivi Sten <i>Of stone</i>	Yhteensä Summa <i>Total</i>	Kivi Sten <i>Of stone</i>	Yhteensä Summa <i>Total</i>	Kivi Sten <i>Of stone</i>	Yhteensä Summa <i>Total</i>	Kivi Sten <i>Of stone</i>
9 711	7 790	3 761	3 056	782	687	1 131	969	699	639	2 032	1 673	2 181	397
1 444	1 305	1 276	1 230	302	299	212	178	181	176	859	783	323	145
1 393	1 032	487	402	193	189	107	89	148	139	234	149	321	31
43	30	24	13	8	5	21	20	1	—	37	35	28	4
1 741	1 430	428	341	10	7	125	118	41	40	285	267	249	57
928	807	182	93	70	53	82	63	28	26	66	47	135	15
332	181	149	128	76	62	62	57	21	20	60	40	150	17
191	101	155	94	18	15	53	53	15	3	99	95	91	12
567	486	126	93	9	7	151	147	37	35	49	41	132	20
645	595	153	133	21	7	35	34	27	18	62	57	115	21
1 144	762	335	242	36	33	133	106	97	89	61	32	274	32
1 107	954	228	153	30	6	133	103	92	82	118	83	239	33
176	108	217	135	9	2	17	1	13	12	102	44	124	9
850	794	1 082	1 066	296	294	168	143	134	134	795	759	199	128
174	155	94	84	5	5	6	—	28	25	10	3	54	8
247	207	24	16	0	0	1	—	11	11	19	19	24	7
141	132	45	38	0	—	35	33	8	7	4	1	44	2
738	599	320	271	9	7	56	43	55	51	157	96	173	15
43	30	24	13	8	5	21	20	1	0	37	35	28	4
557	347	122	91	183	181	24	19	72	71	75	53	124	13
1 195	1 026	307	253	8	6	50	49	52	48	30	22	177	40
329	267	92	61	2	2	53	47	9	9	48	47	65	15
462	301	119	101	1	1	52	51	4	4	247	198	64	4
349	280	142	68	66	52	69	61	10	9	22	17	75	12
579	527	40	25	4	1	13	2	18	16	44	30	60	3
217	120	136	117	76	62	62	57	21	20	54	40	125	16
191	101	155	94	18	15	53	53	15	3	99	95	91	12
567	486	126	93	9	7	151	147	37	35	49	41	132	20
645	595	153	133	21	7	35	34	23	14	62	57	111	21
1 144	762	335	242	36	33	133	106	97	89	61	32	274	32
831	731	178	110	21	5	126	96	74	63	73	43	169	28
276	223	50	43	9	1	7	7	18	18	45	41	69	5
176	108	217	135	9	2	17	1	13	12	102	44	124	9

6. Valmistuneet rakennukset lääneittäin ja seutukaava-alueittain vuonna 1981, kerrosala 1 000 m²
 Färdigställda byggnader enligt län och regionplaneområde år 1981, våningsyta 1 000 m²
 Buildings completed in 1981 by districts and regional planning areas, floor space 1 000 m²

Lääni ja seutukaava-alue Län och regionplaneringsområde District and regional planning area	Yhteensä Summa Total		Asuin- rakennukset Bostads- byggnader Residential buildings		Maatalous- rakennukset Lantbruks- byggnader Farm buildings	
	Yhteensä Summa Total	Kivi Sten Of stone	Yhteensä Summa Total	Kivi Sten Of stone	Yhteensä Summa Total	Kivi Sten Of stone
Koko maa – Hela landet – Whole country	10 179	4 878	5 154	2 023	1 138	290
Uudenmaan lääni – Nylands län	2 046	1 427	1 140	672	51	24
Turun-Porin lääni – Åbo-Björneborgs län	1 332	634	646	243	145	51
Ahvenanmaan maakunta – Landskapet Åland	64	25	26	5	4	2
Hämeen lääni – Tavastehus län	1 258	707	690	332	58	21
Kymen lääni – Kymmene län	567	256	295	102	31	8
Mikkelin lääni – S:t Michels län	451	183	231	79	27	5
Pohjois-Karjalan lääni – Norra Kare lens län	382	148	193	51	47	20
Kuopion lääni – Kuopio län	602	290	297	117	81	22
Keski-Suomen lääni – Mellersta Finlands län	470	210	260	85	31	6
Vaasan lääni – Vasa län	1 481	458	561	130	497	95
Oulun lääni – Uleåborgs län	1 062	394	553	140	129	26
Lapin lääni – Lapplands län	464	144	263	68	35	10
Helsingin ska – Helsingfors rpl	1 581	1 204	909	590	22	16
Itä-Uudenmaan ska – Östra Nylands rpl	190	85	91	25	19	5
Länsi-Uudenmaan ska – Väst-Nylands rpl	98	57	46	21	3	2
Läntisen Uudenmaan ska – Västra Nylands rpl	144	71	83	34	4	1
Varsinais-Suomen ska – Egentliga Finlands rpl	728	376	352	163	84	26
Ahvenanmaan ska – Ålands rpl	64	25	26	5	4	2
Satakunnan ska – Satakundas rpl	494	206	239	64	49	20
Tampereen ska – Tammerfors rpl	810	452	441	211	46	17
Kanta-Hämeen ska – Centraltavastlands rpl	298	161	165	75	15	6
Päijät-Hämeen ska – Päijänne Tavastlands rpl	365	182	183	75	15	4
Kymenlaakson ska – Kymmenedalens rpl	306	129	162	50	20	7
Etelä-Karjalan ska – Södra Kare lens rpl	260	128	133	51	12	1
Etelä-Savon ska – Södra Savolax rpl	385	158	202	67	23	4
Pohjois-Karjalan ska – Norra Kare lens rpl	382	148	193	51	47	20
Pohjois-Savon ska – Norra Savolax rpl	602	290	297	117	81	22
Keski-Suomen ska – Mellersta Finlands rpl	462	209	256	85	31	6
Vaasan läänin ska – Vasa läns rpl	1 481	458	561	130	497	95
Pohjois-Pohjanmaan ska – Norra Österbottens rpl	808	302	421	111	103	21
Kainuun ska – Kajanalands rpl	254	92	132	28	26	5
Lapin ska – Lapplands rpl	464	144	263	68	35	10

Teollisuus- rakennukset Industri- byggnader <i>Industrial buildings</i>		Liike- rakennukset Affärs- byggnader <i>Business buildings</i>		Liikenteen rakennukset Byggnader för transportväsendet <i>Transport service buildings</i>		Koulut Skolor <i>Schools</i>		Sairaalat Sjukhus <i>Hospitals</i>		Muut julkiset rakennukset Övriga offentliga byggnader <i>Other official buildings</i>		Muut rakennukset Andra byggnader <i>Other buildings</i>	
Yhteensä Summa <i>Total</i>	Kivi Sten <i>Of stone</i>	Yhteensä Summa <i>Total</i>	Kivi Sten <i>Of stone</i>	Yhteensä Summa <i>Total</i>	Kivi Sten <i>Of stone</i>	Yhteensä Summa <i>Total</i>	Kivi Sten <i>Of stone</i>	Yhteensä Summa <i>Total</i>	Kivi Sten <i>Of stone</i>	Yhteensä Summa <i>Total</i>	Kivi Sten <i>Of stone</i>	Yhteensä Summa <i>Total</i>	Kivi Sten <i>Of stone</i>
1 456	1 084	773	604	124	103	255	213	179	162	381	300	720	98
222	197	259	246	45	44	45	37	42	41	147	130	94	36
211	147	100	79	19	19	24	19	39	37	47	32	102	9
7	4	6	2	2	1	5	5	0	—	5	5	9	1
260	202	86	65	3	2	25	23	13	12	42	37	81	13
111	88	31	18	9	5	19	15	6	5	15	11	49	4
60	31	29	23	18	15	14	12	5	5	13	9	53	3
33	16	34	20	4	4	13	12	4	1	23	21	31	4
86	70	31	22	2	2	38	37	10	9	9	7	48	5
81	69	25	20	4	2	8	8	7	5	13	12	40	5
188	115	68	47	9	8	31	24	26	24	15	7	88	9
165	130	50	30	7	1	29	21	24	21	27	19	79	7
32	16	54	32	2	0	4	0	4	3	26	11	46	2
137	126	221	216	44	43	35	29	29	29	131	124	52	31
32	27	18	16	1	1	1	—	8	7	2	1	17	2
27	21	5	3	0	0	0	—	3	3	5	5	8	2
21	19	9	7	0	—	8	7	2	2	1	0	16	1
112	86	63	51	3	2	13	9	15	14	31	21	56	5
7	4	6	2	2	1	5	5	0	—	5	5	9	1
85	49	29	21	16	16	5	4	19	18	15	12	36	4
172	137	57	44	2	1	10	10	15	14	9	6	58	10
52	42	20	13	1	0	11	9	3	3	11	10	21	3
76	49	26	21	0	0	10	10	1	1	32	20	22	1
45	31	22	13	8	5	16	14	2	2	5	4	26	3
66	57	9	6	1	0	3	1	4	4	10	7	23	1
39	21	26	21	18	15	14	12	5	5	12	9	44	3
33	16	34	20	4	4	13	12	4	1	23	21	31	4
86	70	31	22	2	2	38	37	10	9	9	7	48	5
81	69	25	20	4	2	8	8	6	4	13	12	38	5
188	115	68	47	9	8	31	24	26	24	15	7	88	9
121	97	39	21	5	1	27	19	20	17	16	9	56	5
43	33	11	9	2	0	2	2	4	4	11	10	23	1
32	16	54	32	2	0	4	0	4	3	26	11	46	2

8. Valmistuneet rakennukset rakennuttajan mukaan vuonna 1981, 1 000 m³
 Färdigställda byggnader enligt byggherre år 1981, 1 000 m³
 Buildings completed in 1981, by the form of ownership, 1 000 m³

Rakennuttaja Byggherre Form of ownership	Yhteensä Summa Total		Asuin- rakennukset Bostads- byggnader Residential buildings		Maatalous- rakennukset Lantbruks- byggnader Farm buildings	
	Yhteensä Summa Total	Kivi Sten Of stone	Yhteensä Summa Total	Kivi Sten Of stone	Yhteensä Summa Total	Kivi Sten Of stone

Koko maa – Hela landet – Whole country

Yhteensä – Summa – Total	41 217	23 272	16 514	6 802	4 404	1 259
Maanviljelijä – Jordbrukare – Farmer	4 834	1 101	1 034	64	3 550	1 019
Yksityinen – Enskild – Private person	9 821	1 163	7 332	707	531	113
Asunto Oy – Bostads Ab – Housing corporation	5 638	4 072	5 461	3 945	–	–
Asunto-osuuskunta – Bostadsandelslag – Co- operative housing association	137	118	114	103	–	–
Kiinteistö Oy – Fastighets Ab – Real estate cor- poration	2 459	2 145	1 323	1 155	1	1
Teollisuuslaitos – Industri inrättning – Industrial establishment	7 848	6 633	45	14	62	29
Kauppaliike – Handelsföretag – Business firm . . .	1 121	839	13	0	41	26
Rahalaitos – Penninginrättning – Financial insti- tution	443	411	28	15	–	–
Muu liikelaitos – Annat affärsföretag – Other enterprise	1 809	1 300	189	126	101	25
Valtio – Staten – State	1 618	1 380	80	43	27	10
Kunta – Kommunen – Municipal authorities	3 406	2 569	476	341	13	12
Kuntainliitto – Kommunalförbund – Union of local governments municipalities	333	277	15	4	1	1
Kirkollinen yhdyskunta – Religiöst samfund – Religious community	249	162	5	1	7	7
Muu – Annan – Other	1 500	1 102	399	281	70	17

Kaupungit – Städer – Urban communes

Yhteensä – Summa – Total	22 851	16 292	9 808	5 623	693	190
Maanviljelijä – Jordbrukare – Farmer	709	157	160	11	507	144
Yksityinen – Enskild – Private person	3 948	563	3 297	376	125	37
Asunto Oy – Bostads Ab – Housing corporation . .	4 554	3 612	4 407	3 497	–	–
Asunto-osuuskunta – Bostadsandelslag – Co- operative housing association	123	108	100	93	–	–
Kiinteistö Oy – Fastighets Ab – Real estate cor- poration	1 843	1 731	963	910	1	1
Teollisuuslaitos – Industri inrättning – Industrial establishment	4 444	3 889	26	11	25	–
Kauppaliike – Handelsföretag – Business firm . . .	823	676	4	–	7	–
Rahalaitos – Penninginrättning – Financial insti- tution	335	332	17	15	–	–
Muu liikelaitos – Annat affärsföretag – Other enterprise	1 384	1 099	144	111	9	–
Valtio – Staten – State	1 179	1 130	36	28	2	–
Kunta – Kommunen – Municipal authorities	2 069	1 756	344	313	2	1
Kuntainliitto – Kommunalförbund – Union of local governments municipalities	181	162	12	4	–	–
Kirkollinen yhdyskunta – Religiöst samfund – Religious community	181	146	1	1	7	7
Muu – Annan – Other	1 080	933	296	255	9	–

Teollisuus- rakennukset Industri- byggnader <i>Industrial buildings</i>		Liike- rakennukset Affärs- byggnader <i>Business buildings</i>		Liikenteen rakennukset Byggnader för transportväsendet <i>Transport service buildings</i>		Koulut Skolor <i>Schools</i>		Sairaalat Sjukhus <i>Hospitals</i>		Muut julkiset rakennukset Övriga offentliga byggnader <i>Other official buildings</i>		Muut rakennukset Andra byggnader <i>Other buildings</i>	
Yhteensä Summa <i>Total</i>	Kivi Sten <i>Of stone</i>	Yhteensä Summa <i>Total</i>	Kivi Sten <i>Of stone</i>	Yhteensä Summa <i>Total</i>	Kivi Sten <i>Of stone</i>	Yhteensä Summa <i>Total</i>	Kivi Sten <i>Of stone</i>	Yhteensä Summa <i>Total</i>	Kivi Sten <i>Of stone</i>	Yhteensä Summa <i>Total</i>	Kivi Sten <i>Of stone</i>	Yhteensä Summa <i>Total</i>	Kivi Sten <i>Of stone</i>
9 711	7 790	3 761	3 056	782	687	1 131	969	699	639	2 032	1 673	2 181	397
10	2	14	3	—	—	—	—	—	—	0	—	225	12
432	198	171	53	4	1	—	—	2	1	1	—	1 348	90
27	26	52	50	5	5	3	3	11	11	—	—	79	32
12	3	7	6	3	3	—	—	—	—	—	—	2	2
109	57	884	827	10	10	46	46	3	3	36	35	46	11
7 246	6 158	200	171	227	225	1	—	—	—	13	3	54	35
124	102	751	536	180	174	—	—	—	—	—	—	11	2
10	10	400	385	—	—	—	—	—	—	0	—	5	0
369	264	780	572	142	129	70	70	—	—	95	78	63	35
113	75	126	126	132	74	351	348	6	4	724	663	60	38
1 134	811	107	88	43	33	528	406	341	299	588	451	176	128
7	0	—	—	—	—	93	75	211	196	—	—	6	1
0	0	51	48	5	5	1	—	—	—	168	101	11	1
119	84	219	192	31	28	38	23	125	124	407	343	94	10
5 372	4 562	2 819	2 475	665	625	854	788	412	397	1 543	1 387	684	245
—	—	1	—	—	—	—	—	—	—	0	—	40	2
197	99	62	26	—	—	—	—	1	—	0	—	266	25
24	23	48	48	5	5	3	3	11	11	—	—	57	25
12	3	6	6	3	3	—	—	—	—	—	—	2	1
70	54	693	679	8	8	46	46	3	3	21	20	37	10
3 986	3 508	159	136	227	225	—	—	—	—	6	—	15	9
95	83	532	417	178	174	—	—	—	—	—	—	5	1
0	0	317	316	—	—	—	—	—	—	0	—	1	0
307	237	605	463	118	112	69	69	—	—	91	78	40	29
55	45	95	95	74	52	306	306	2	—	579	578	31	26
537	437	78	74	24	21	356	297	182	175	416	327	131	111
0	—	—	—	—	—	50	47	116	111	—	—	3	1
0	—	50	48	5	5	1	—	—	—	113	85	4	1
90	72	174	169	21	21	24	21	97	96	316	299	53	4

9. Valmistuneet uudet rakennukset suuruusluokittain vuosina 1980 ja 1981, kpl
Färdigställda nya byggnader enligt storlek åren 1980 och 1981, st
New buildings completed in 1980 and 1981 by size, number

Tilavuus Storlek Size m ³	Koko maa Hela landet Whole country		Kaupungit Städer Urban communes		Tilavuus Storlek Size m ³	Koko maa Hela landet Whole country		Kaupungit Städer Urban communes	
	Kivi - Sten - Of stone					Puu - Trä - Of wood			
	1980	1981	1980	1981		1980	1981	1980	1981

Asuinrakennukset - Bostadsbyggnader - Residential buildings

Yhteensä - Summa -					Yhteensä - Summa -				
Total	3 067	3 221	2 115	2 227	Total	16 752	15 826	6 851	6 677
0- 499	460	371	197	149	0- 249	357	335	35	40
500- 999	940	1 161	528	687	250- 499	5 854	5 246	2 073	1 982
1 000- 2 499	897	948	742	759	500- 749	8 465	8 241	3 660	3 680
2 500- 4 999	361	381	280	313	750- 999	913	877	473	435
5 000- 6 999	153	172	124	142	1 000-1 499	695	733	371	337
7 000- 9 999	174	115	164	104	1 500-2 499	395	327	203	165
10 000-14 999	59	56	57	56	2 500-4 999	68	62	33	36
15 000-19 999	15	12	15	12	5 000-	5	5	3	2
20 000-	8	5	8	5					

Maatalousrakennukset - Lantbruksbyggnader - Farm buildings

Yhteensä - Summa -					Yhteensä - Summa -				
Total	536	563	84	86	Total	2 194	1 936	440	340
0- 499	84	78	12	10	0- 499	607	510	110	99
500- 999	130	138	31	19	500- 999	630	539	151	107
1 000-1 499	80	88	12	15	1 000-1 499	313	303	88	52
1 500-2 499	141	167	15	23	1 500-2 499	410	402	57	58
2 500-4 999	76	74	11	16	2 500-4 999	192	158	28	22
5 000-	25	18	3	3	5 000-	42	24	6	2

Teollisuusrakennukset - Industribyggnader - Industrial buildings

Yhteensä - Summa -					Yhteensä - Summa -				
Total	835	807	418	389	Total	689	659	203	241
0- 999	280	310	148	149	0- 499	185	195	43	60
1 000- 2 499	214	173	77	67	500- 999	150	140	42	41
2 500- 4 999	130	138	67	69	1 000-1 499	89	75	30	31
5 000- 9 999	109	87	56	46	1 500-2 499	111	94	28	36
10 000-14 999	39	36	24	17	2 500-4 999	91	88	32	46
15 000-19 999	14	15	10	7	5 000-	63	67	28	27
20 000-24 999	10	10	7	8					
25 000-29 999	12	13	9	10					
30 000-	27	25	20	16					

Liikerakennukset - Affärsbyggnader - Business buildings

Yhteensä - Summa -					Yhteensä - Summa -				
Total	323	309	210	188	Total	950	776	228	212
0- 999	69	49	44	24	0- 499	692	573	135	135
1 000- 2 499	74	55	47	25	500- 999	82	77	29	23
2 500- 4 999	72	73	35	40	1 000-1 499	53	47	16	16
5 000- 9 999	55	53	39	29	1 500-2 499	57	32	21	15
10 000-14 999	16	31	11	26	2 500-4 999	38	30	13	14
15 000-19 999	12	15	10	13	5 000-	28	17	14	9
20 000-24 999	6	8	5	7					
25 000-29 999	5	7	5	6					
30 000-	14	18	14	18					

Liikenteen rakennukset - Byggnader för transportväsendet - Transport service buildings

Yhteensä - Summa -					Yhteensä - Summa -				
Total	87	87	44	39	Total	101	102	35	28
0- 999	43	49	14	15	0- 499	62	67	16	16
1 000- 2 499	15	11	8	4	500- 999	6	10	2	3
2 500- 4 999	11	8	8	4	1 000-1 499	6	6	1	3
5 000- 9 999	8	10	4	8	1 500-2 499	12	11	3	3
10 000-14 999	3	4	3	3	2 500-4 999	13	4	11	1
15 000-19 999	-	-	-	-	5 000-	2	4	2	2
20 000-24 999	1	1	-	1					
25 000-29 999	-	-	1	-					
30 000-	6	4	6	4					

Tilavuus Storlek Size m ³	Koko maa Hela landet Whole country		Kaupungit Städer Urban communes		Tilavuus Storlek Size m ³	Koko maa Hela landet Whole country		Kaupungit Städer Urban communes	
	Kivi – Sten – Of stone					Puu – Trä – Of wood			
	1980	1981	1980	1981		1980	1981	1980	1981

Koulut – Skolor – Schools

Yhteensä – Summa –					Yhteensä – Summa –				
Total	87	69	56	48	Total	62	52	29	28
0– 999	16	7	1	4	0– 499	5	5	1	2
1 000– 2 499	6	11	4	8	500– 999	16	16	14	10
2 500– 4 999	21	18	15	13	1 000–1 499	9	9	3	3
5 000– 9 999	14	9	9	6	1 500–2 499	13	14	–	7
10 000–14 999	10	9	9	4	2 500–4 999	15	7	9	6
15 000–19 999	6	3	6	2	5 000–	4	1	2	–
20 000–24 999	6	3	4	2					
25 000–29 999	5	3	5	3					
30 000–	3	6	3	6					

Sairaalat – Sjukhus – Hospitals

Yhteensä – Summa –					Yhteensä – Summa –				
Total	51	41	23	24	Total	10	18	5	7
0– 999	2	–	2	–	0– 499	4	5	2	2
1 000– 2 499	13	10	6	7	500– 999	1	–	1	–
2 500– 4 999	9	3	2	2	1 000–1 499	2	7	1	4
5 000– 9 999	11	7	3	2	1 500–2 499	–	1	–	–
10 000–14 999	10	12	4	6	2 500–4 999	1	5	–	1
15 000–19 999	2	3	2	2	5 000–	2	–	1	–
20 000–24 999	1	3	1	3					
25 000–29 999	1	2	1	1					
30 000–	2	1	2	1					

Muut julkiset rakennukset – Övriga offentliga byggnader – Other official buildings

Yhteensä – Summa –					Yhteensä – Summa –				
Total	143	103	87	61	Total	219	184	78	74
0– 999	19	12	13	4	0– 499	104	90	40	40
1 000– 2 499	18	13	7	8	500– 999	40	42	20	15
2 500– 4 999	26	29	14	11	1 000–1 499	18	9	5	5
5 000– 9 999	40	20	20	16	1 500–2 499	25	18	7	5
10 000–14 999	18	8	13	7	2 500–4 999	20	12	4	3
15 000–19 999	8	6	7	4	5 000–	12	13	2	6
20 000–24 999	5	6	4	2					
25 000–29 999	3	–	3	–					
30 000–	6	9	6	9					

Muut rakennukset – Andra byggnader – Other buildings

Yhteensä – Summa –					Yhteensä – Summa –				
Total	623	620	267	271	Total	16 244	14 580	2 651	2 545
0– 249	395	408	141	165	0– 249	15 380	13 752	2 419	2 325
250– 499	83	93	46	53	250– 499	554	536	137	124
500– 749	61	43	34	26	500– 749	166	156	53	47
750– 999	23	25	11	6	750– 999	63	50	16	13
1 000–1 499	22	17	9	3	1 000–1 499	46	39	15	12
1 500–2 499	26	13	15	8	1 500–2 499	26	29	7	14
2 500–	13	21	11	10	2 500–	9	18	4	10

10. Valmistuneet valtion rakennukset vuosina 1972–1981, 1 000 m³
 Färdigställda statliga byggnader åren 1972–1981, 1 000 m³
 State buildings completed in 1972–1981, 1 000 m³

Vuosi ja neljännes År och kvartal Year and quarter	Yhteensä Summa Total		Asuin- rakennukset Bostads- byggnader Residential buildings		Koulut Skolor Schools		Sairaalat Sjukhus Hospitals		Muut julkiset rakennukset Övriga offentliga byggnader Other official buildings		Muut rakennukset Andra byggnader Other buildings	
	Yhteensä Summa Total	Kivi Sten Of stone	Yhteensä Summa Total	Kivi Sten Of stone	Yhteensä Summa Total	Kivi Sten Of stone	Yhteensä Summa Total	Kivi Sten Of stone	Yhteensä Summa Total	Kivi Sten Of stone	Yhteensä Summa Total	Kivi Sten Of stone
Koko maa – Hela landet – Whole country												
1972	1 262	1 105	110	69	408	402	241	241	162	152	340	240
1973	1 153	997	104	70	206	203	1	–	125	119	717	605
1974	1 496	1 358	60	30	358	333	29	26	184	183	865	786
1975	1 399	1 229	55	29	335	330	284	284	229	206	493	379
1976	840	597	111	69	174	163	0	–	43	38	512	327
1977	1 482	1 147	147	68	224	218	1	0	210	167	900	693
1978	2 012	1 624	143	66	399	311	50	50	664	624	756	573
1979	2 263	1 976	86	31	362	325	–	–	331	289	1 484	1 330
1980	1 614	1 302	104	70	149	138	–	–	296	242	1 064	852
1981	1 618	1 380	80	43	351	348	6	4	724	663	458	323
1980 I	295	202	22	12	17	12	–	–	46	40	211	139
II	416	352	29	21	12	6	–	–	28	21	347	304
III	399	304	45	33	98	96	–	–	60	46	196	129
IV	503	443	9	5	23	23	–	–	162	135	310	281
1981 I	303	251	22	19	145	145	0	–	55	23	81	65
II	253	168	28	10	79	78	0	–	34	14	112	66
III	396	337	15	8	87	86	4	4	94	87	195	151
IV	666	624	15	7	40	39	1	–	540	539	69	40
Kaupungit – Städer – Urban communes												
1972	981	906	58	32	356	355	241	241	100	94	225	183
1973	568	503	58	47	184	184	1	–	53	49	273	223
1974	1 242	1 179	34	24	334	314	26	26	108	108	739	708
1975	1 115	1 073	25	20	292	292	284	284	176	166	338	311
1976	482	426	38	31	158	156	0	–	18	17	269	221
1977	866	763	70	51	165	160	1	0	125	122	504	429
1978	1 508	1 383	65	52	314	272	50	50	575	571	505	439
1979	1 796	1 690	35	21	329	299	–	–	231	219	1 201	1 151
1980	1 150	1 080	63	53	126	124	–	–	203	197	758	706
1981	1 179	1 130	36	28	306	306	2	–	579	578	256	218
1980 I	192	164	14	12	15	12	–	–	22	21	141	119
II	287	263	21	17	4	3	–	–	11	8	251	234
III	239	234	22	21	85	85	–	–	38	37	94	91
IV	432	419	6	3	23	23	–	–	132	132	271	263
1981 I	222	217	13	13	134	134	0	–	23	23	52	47
II	147	131	15	10	78	78	0	–	5	5	48	38
III	274	253	6	5	86	86	–	–	66	66	116	96
IV	536	528	2	–	8	8	1	–	484	484	40	36

11. Valmistuneet kuntien rakennukset vuosina 1972–1981, 1 000 m³
 Färdigställda kommunala byggnader åren 1972–1981, 1 000 m³
 Municipal buildings completed in 1972–1981, 1 000 m³

Vuosi ja neljännes År och kvartal Year and quarter	Yhteensä Summa Total		Asuin- rakennukset Bostads- byggnader Residential buildings		Koulut Skolor Schools		Sairaalat Sjukhus Hospitals		Muut julkiset rakennukset Övriga offentliga byggnader Other official buildings		Muut rakennukset Andra byggnader Other buildings	
	Yhteensä Summa Total	Kivi Sten Of stone	Yhteensä Summa Total	Kivi Sten Of stone	Yhteensä Summa Total	Kivi Sten Of stone	Yhteensä Summa Total	Kivi Sten Of stone	Yhteensä Summa Total	Kivi Sten Of stone	Yhteensä Summa Total	Kivi Sten Of stone

Koko maa – Hela landet – Whole country

1972	3 062	2 674	982	902	538	481	197	185	474	437	872	670
1973	3 119	2 598	771	623	718	598	254	249	490	431	886	698
1974	3 580	2 994	756	582	636	497	162	150	460	403	1 566	1 362
1975	3 979	3 387	776	636	1 084	904	344	323	538	498	1 238	1 026
1976	3 515	2 885	725	551	774	643	481	467	410	347	1 126	876
1977	4 415	3 687	975	768	1 084	833	601	574	511	497	1 244	1 014
1978	3 797	2 973	836	639	942	740	717	650	426	332	876	613
1979	3 667	2 754	842	656	701	546	541	490	599	446	983	617
1980	4 277	3 367	608	447	857	741	554	492	819	651	1 439	1 036
1981	3 740	2 846	491	345	620	480	552	495	588	451	1 488	1 074
1980 I	731	543	142	117	94	80	104	97	184	146	207	103
II	1 084	845	164	109	156	130	138	103	183	146	443	356
III	1 332	1 054	159	107	430	387	101	89	269	205	373	267
IV	1 130	926	142	115	178	145	211	202	183	154	416	310
1981 I	664	530	123	111	86	67	99	94	80	73	276	186
II	716	507	140	85	117	100	149	125	71	35	239	161
III	1 128	861	118	71	262	181	122	96	177	149	448	364
IV	1 232	948	111	78	155	133	183	180	259	194	525	363

Kaupungit – Städer – Urban communes

1972	1 948	1 794	638	615	315	284	95	86	414	396	486	413
1973	1 924	1 697	439	397	441	369	149	147	403	355	492	429
1974	2 175	1 961	462	413	373	312	95	89	326	280	919	865
1975	2 644	2 394	537	498	736	635	267	261	448	421	657	578
1976	2 239	2 002	515	447	468	398	392	388	310	270	553	499
1977	2 976	2 699	705	632	676	571	409	408	340	332	847	756
1978	2 500	2 168	642	561	709	592	429	416	286	223	434	375
1979	2 327	1 930	633	569	473	393	310	278	389	309	522	381
1980	2 560	2 247	428	376	592	542	327	292	535	473	678	565
1981	2 250	1 918	357	317	405	343	298	286	416	327	774	645
1980 I	452	400	111	105	65	61	63	62	119	111	94	62
II	614	545	100	84	98	93	70	46	104	97	242	225
III	800	689	89	76	319	300	40	32	208	161	144	119
IV	694	613	128	110	110	88	153	153	105	103	197	159
1981 I	406	372	111	104	59	45	42	39	42	41	152	144
II	440	364	95	80	103	92	96	92	51	25	96	74
III	662	581	71	62	142	120	66	63	113	107	270	229
IV	742	601	80	71	101	85	93	92	210	154	257	198

12. VALMISTUNEET RAKENNUKSET LÄÄNEITTÄIN JA KUNNITTAIN VUONNA 1981, 1 000 M³ JA KPL.
FÄRDIGSTÄLLDA BYGGNADER ENLIGT LÄN OCH KOMMUN ÅR 1981, 1 000 M³ OCH ST
BUILDINGS COMPLETED IN 1981 BY DISTRICTS AND COMMUNES, 1 000 M³ AND NUMBER

Läni ja kunta Län och kommun District and commune	Yhteensä Summa Total		Asuinrakennukset Bostadsbyggnader Residential buildings				Matalousrakennukset Landsbruksbyggnader Farm buildings				Teollisuusrakennukset Industrbyggnader Industrial buildings				Liikerrakennukset Affärsbyggnader Business buildings			
	Uudisrakennukset Nybyggnader New Buildings		Uudisrakennukset ja lajennukset Nybyggnader och tillbyggnader New buildings and extensions		Uudisrakennukset Nybyggnader New Buildings		Uudisrakennukset ja lajennukset Nybyggnader och tillbyggnader New buildings and extensions		Uudisrakennukset Nybyggnader New Buildings		Uudisrakennukset ja lajennukset Nybyggnader och tillbyggnader New buildings and extensions		Uudisrakennukset Nybyggnader New Buildings		Uudisrakennukset ja lajennukset Nybyggnader och tillbyggnader New buildings and extensions			
	1 000 m ³	Luku Antal Number	1 000 m ³	Luku Antal Number	1 000 m ³	Luku Antal Number	1 000 m ³	Luku Antal Number	1 000 m ³	Luku Antal Number	1 000 m ³	Luku Antal Number	1 000 m ³	Luku Antal Number	1 000 m ³	Luku Antal Number		
UUDENMAAN LÄÄNI-NYLANDS LÄN	7444.4	5124	8582.7	6133	3679.2	3297	3767.0	3861	196.4	123	220.3	160	797.0	155	1444.1	276	1094.0	148
KIVI - STEN - OF STONE	5548.7	1410	6501.7	1638	2266.8	1005	2277.0	1054	102.9	39	109.7	52	703.2	108	1304.7	204	1055.3	67
PUU - TRÄ - OF WOOD	1895.7	3714	2081.0	4495	1412.5	2292	1489.9	2807	93.4	84	110.6	108	93.9	47	139.4	72	38.8	81
HELSENKI-HELSINGFORS	2644.4	740	2813.0	819	1154.8	596	1160.1	630	0.1	1	0.1	1	178.1	24	247.3	46	324.4	15
KIVI - STEN - OF STONE	2402.8	381	2502.9	429	944.1	298	945.4	306	-	-	-	-	165.9	22	231.1	43	323.1	14
PUU - TRÄ - OF WOOD	241.5	359	250.1	390	210.7	298	214.7	324	0.1	1	0.1	1	12.2	2	16.2	3	1.3	1
VANTAA-VANDA	1047.7	524	1191.0	623	437.4	429	447.6	495	18.0	6	18.2	7	164.9	13	199.8	24	222.8	14
KIVI - STEN - OF STONE	807.5	181	940.0	211	574.9	133	576.3	144	13.3	2	13.5	3	161.0	11	195.2	19	222.2	12
PUU - TRÄ - OF WOOD	240.2	343	251.1	412	186.5	296	195.2	351	4.7	4	4.7	4	3.9	2	4.6	5	0.6	2
ESPOO-ESBO	1371.4	713	1472.7	788	752.7	581	761.3	629	4.8	5	4.8	5	176.0	19	210.4	24	259.5	14
KIVI - STEN - OF STONE	1125.1	318	1211.4	336	534.2	264	535.3	270	3.6	2	3.6	2	167.8	16	202.3	21	256.9	9
PUU - TRÄ - OF WOOD	246.3	395	261.3	452	218.5	317	226.0	359	1.2	3	1.2	3	8.2	3	8.2	3	2.6	5
HANKO-HANGÖ	52.9	66	58.0	90	24.8	43	26.1	56	-	-	-	-	1.4	2	3.2	3	0.1	1
KIVI - STEN - OF STONE	35.2	17	36.9	18	10.7	13	10.7	13	-	-	-	-	0.7	1	2.4	2	-	-
PUU - TRÄ - OF WOOD	17.7	49	21.0	72	14.1	30	15.4	43	-	-	-	-	0.7	1	0.7	1	0.1	1
HYVINKÄ-HVINGE	217.7	130	275.7	159	94.6	78	96.4	90	13.4	6	13.4	6	32.4	7	80.5	12	55.1	12
KIVI - STEN - OF STONE	161.5	43	212.4	52	64.8	24	65.7	26	9.3	4	9.3	4	21.3	2	66.8	6	49.5	4
PUU - TRÄ - OF WOOD	56.2	87	63.3	107	29.9	54	30.7	64	4.1	2	4.1	2	11.1	5	13.7	6	5.5	8
JÄRVENPÄÄ	113.4	158	135.0	179	101.9	123	102.8	131	-	-	-	-	3.9	2	11.9	6	3.7	4
KIVI - STEN - OF STONE	50.5	22	70.3	28	42.3	17	42.3	18	-	-	-	-	3.9	2	11.6	5	3.6	2
PUU - TRÄ - OF WOOD	62.9	136	64.6	151	59.7	106	60.5	113	-	-	-	-	-	-	0.3	1	0.1	2
KAUNIAINEN-GRANKULLA	56.0	43	64.1	55	46.5	38	51.0	48	-	-	-	-	8.6	1	8.6	1	-	-
KIVI - STEN - OF STONE	40.5	22	44.7	24	31.4	20	32.1	21	-	-	-	-	8.6	1	8.6	1	-	-
PUU - TRÄ - OF WOOD	15.5	21	19.5	31	15.1	18	19.0	27	-	-	-	-	-	-	-	-	-	-
KERAVA-KERVO	124.7	126	129.6	135	112.9	109	113.8	115	-	-	-	-	4.2	2	8.1	4	0.6	2
KIVI - STEN - OF STONE	75.4	35	79.3	37	67.9	28	67.6	28	-	-	-	-	1.5	1	5.4	3	-	-
PUU - TRÄ - OF WOOD	49.3	91	50.3	98	45.3	81	46.2	87	-	-	-	-	2.7	1	2.7	1	0.6	2
LOHJA-LOJO	99.6	52	147.2	65	59.6	34	60.0	39	-	-	-	-	5.0	3	45.3	8	17.2	3
KIVI - STEN - OF STONE	81.6	22	107.2	27	46.7	14	46.7	14	-	-	-	-	3.6	2	25.6	6	15.0	2
PUU - TRÄ - OF WOOD	18.0	30	39.9	38	12.8	20	13.2	25	-	-	-	-	1.4	1	19.8	2	2.2	1
LOVIISA-LOVISA	50.9	45	106.8	63	16.6	26	17.4	36	-	-	-	-	10.9	4	52.9	9	21.2	2
KIVI - STEN - OF STONE	34.0	6	88.5	13	6.1	4	6.2	5	-	-	-	-	9.6	1	51.6	6	18.3	1
PUU - TRÄ - OF WOOD	16.9	39	18.3	50	10.5	22	11.2	31	-	-	-	-	1.3	3	1.3	3	2.9	1
PORVOO-BORGÅ	91.5	62	99.6	81	54.0	52	55.6	64	-	-	-	-	1.5	1	7.9	5	31.4	3
KIVI - STEN - OF STONE	67.8	14	74.2	18	33.6	11	33.6	11	-	-	-	-	-	-	6.4	4	31.1	1
PUU - TRÄ - OF WOOD	23.6	48	25.4	63	20.4	41	22.0	53	-	-	-	-	1.5	1	1.5	1	0.3	2
TAMMISAARI-EKENÄS	42.0	80	64.8	89	32.8	36	32.8	36	-	-	-	-	-	-	20.7	2	5.0	4
KIVI - STEN - OF STONE	19.3	9	40.2	11	14.5	6	14.5	6	-	-	-	-	-	-	19.8	1	4.4	1
PUU - TRÄ - OF WOOD	22.7	71	24.6	78	18.3	30	18.3	30	-	-	-	-	-	-	0.9	1	0.6	3
KARJAA-KARIS	84.0	98	104.7	113	49.8	64	50.6	72	4.5	4	4.5	4	6.5	5	9.7	6	20.9	9
KIVI - STEN - OF STONE	52.7	26	72.4	30	26.5	17	26.5	17	1.5	1	1.5	1	6.2	4	9.4	5	18.4	3
PUU - TRÄ - OF WOOD	31.3	72	32.3	83	23.3	47	24.1	55	3.0	3	3.0	3	0.3	1	0.3	1	2.5	6
KARKKILÄ	21.3	21	29.2	34	15.7	9	16.3	17	0.3	1	0.3	1	4.3	1	4.3	1	-	-
KIVI - STEN - OF STONE	15.1	3	22.2	5	10.4	1	10.4	1	0.3	1	0.3	1	4.3	1	4.3	1	-	-
PUU - TRÄ - OF WOOD	6.2	18	7.0	29	5.3	8	5.9	16	-	-	-	-	-	-	-	-	-	-
ARTJÄRVI-ARTSJÖ	11.3	29	17.3	42	2.3	6	3.6	14	7.9	9	8.6	12	-	-	-	-	-	-
KIVI - STEN - OF STONE	-	-	-	-	-	-	-	-	7.9	9	8.6	12	-	-	-	-	-	-
PUU - TRÄ - OF WOOD	11.3	28	17.3	42	2.3	6	3.6	14	-	-	-	-	-	-	-	-	-	-
ASKOLA	23.4	37	34.6	58	7.4	13	8.9	22	9.5	6	12.9	9	3.4	1	9.5	6	1.1	2
KIVI - STEN - OF STONE	6.8	2	8.1	5	-	-	0.1	1	6.8	2	8.0	4	-	-	-	-	-	-
PUU - TRÄ - OF WOOD	16.6	35	26.5	53	7.4	13	8.8	21	2.7	4	4.9	5	3.4	1	9.5	6	1.1	2
INKOO-INGÅ	23.5	51	24.4	57	17.2	22	17.8	24	0.9	1	0.9	1	1.6	1	1.6	1	1.2	3
KIVI - STEN - OF STONE	0.4	1	0.4	1	0.4	1	0.4	1	-	-	-	-	-	-	-	-	-	-
PUU - TRÄ - OF WOOD	23.1	50	24.0	56	16.7	21	17.4	23	0.9	1	0.9	1	1.6	1	1.6	1	1.2	3
KARJALOHJA-KARISLOJJA	6.2	26	6.4	30	3.6	6	3.6	6	0.6	2	0.6	2	-	-	-	-	-	-
KIVI - STEN - OF STONE	-	-	-	-	-	-	-	-	-	-	-	-	-	-	-	-	-	-
PUU - TRÄ - OF WOOD	6.2	26	6.4	30	3.6	6	3.6	6	0.6	2	0.6	2	-	-	-	-	-	-
KIRKKONUMMI-KYRKSLÄTT	180.5	195	217.7	230	86.1	98	89.9	115	11.4	5	11.4	5	59.1	7	88.2	11	13.2	4
KIVI - STEN - OF STONE	103.3	33	140.0	40	33.5	21	34.9	22	0.4	1	0.4	1	55.0	5	60.0	8	12.8	2
PUU - TRÄ - OF WOOD	73.2	162	77.7	190	47.6	77	51.0	93	11.0	4	11.0	4	4.0	2	4.2	3	0.5	2
LAPINJÄRVI-LAPPTRÄSK	22.8	30	27.0	41	9.7	13	11.0	21	4.4	5	4.4	5	-	-	-	-	7.9	3
KIVI - STEN - OF STONE	9.7	6	10.4	7	0.5	1	0.5	1	1.2	1	1.2	1	-	-	-	-	7.9	3
PUU - TRÄ - OF WOOD	13.2	24	16.6	34	9.2	12	10.5	20	3.2	4	3.2	4	-	-	-	-	-	-
LILJENDAL	6.0	15	17.1	24	2.0	5	3.3	13	2.9	2	2.9	2	-	-	9.8	1	0.6	1
KIVI - STEN - OF STONE	0.6	1	10.3	2	-	-	-	-	-	-	-	-	-	-	9.8	1	0.6	1
PUU - TRÄ - OF WOOD	5.5	14	6.8	22	2.0	5	3.3	13	2.9	2	2.9	2	-	-	-	-	-	-
LOHJAN KUNTA-LOJÖ KOMMUN	100.9	171	269.1	208	60.2	86	62.9	109	4.5	4	4.5	4	20.2	5	185.1	12	-	-
KIVI - STEN - OF STONE	44.2	29	202.3	36	13.0	12	13.1											

12. (Jask.) -- (Forts.) -- (Continued)

Läsnä ja kunta Län och kommun District and commune	Yhteensä Summa Total		Asuinrakennukset Bostadsbyggnader Residential buildings				Matkailurakennukset Länturksbyggnader Farm buildings				Teollisuusrakennukset Industrbyggnader Industrial buildings				Liikeraennukset Affarsbyggnader Business buildings			
	Uudisrakennukset Nybyggnader New Buildings		Uudisrakennukset ja lajennukset Nybyggnader och sillbyggnader New Buildings and extensions		Uudisrakennukset Nybyggnader New Buildings		Uudisrakennukset ja lajennukset Nybyggnader och sillbyggnader New Buildings and extensions		Uudisrakennukset Nybyggnader New Buildings		Uudisrakennukset ja lajennukset Nybyggnader och sillbyggnader New Buildings and extensions		Uudisrakennukset Nybyggnader New Buildings		Uudisrakennukset Nybyggnader New Buildings			
	1 000 m ²	Luku Antal Number	1 000 m ²	Luku Antal Number	1 000 m ²	Luku Antal Number	1 000 m ²	Luku Antal Number	1 000 m ²	Luku Antal Number	1 000 m ²	Luku Antal Number	1 000 m ²	Luku Antal Number	1 000 m ²	Luku Antal Number		
PORVOON MLK-GÖRGA LK.....	112.1	256	173.3	338	54.6	107	61.5	151	6.5	8	7.1	9	20.6	14	69.2	21	6.0	2
KIVI - STEN - OF STONE.....	37.1	31	86.8	44	7.3	11	7.5	13	1.6	2	2.2	3	17.1	10	65.7	17	4.8	1
PUU - TRÄ - OF WOOD.....	75.0	225	86.5	294	47.2	96	54.0	138	4.9	6	4.9	6	3.5	4	3.5	4	1.2	1
PUKILLA.....	7.9	18	12.8	30	3.6	5	4.3	12	3.3	5	7.2	8	-	-	-	-	-	-
KIVI - STEN - OF STONE.....	0.8	3	1.8	6	0.3	1	0.4	2	0.4	1	1.0	2	-	-	-	-	-	-
PUU - TRÄ - OF WOOD.....	7.1	15	11.0	24	3.3	4	3.9	10	2.9	4	6.2	6	-	-	-	-	-	-
RUOTSINPYHTÄÄ-STÄRFORS.....	15.4	37	23.8	47	8.9	19	9.4	24	4.6	2	6.2	4	0.1	1	6.1	2	-	-
KIVI - STEN - OF STONE.....	0.8	3	7.3	4	-	-	-	-	-	-	0.5	1	-	-	6.0	1	-	-
PUU - TRÄ - OF WOOD.....	14.6	35	16.5	43	8.9	19	9.4	24	4.6	2	5.7	3	0.1	1	0.1	1	-	-
SAMMATTI.....	9.6	30	12.1	35	4.6	6	4.6	7	1.9	1	2.5	2	-	-	-	-	-	-
KIVI - STEN - OF STONE.....	2.1	3	3.2	4	6	6	4.6	7	1.9	1	1.9	1	-	-	-	-	-	-
PUU - TRÄ - OF WOOD.....	7.6	27	8.9	31	4.6	6	4.6	7	-	-	0.7	1	-	-	-	-	-	-
SIPOO-SIBBO.....	58.7	79	73.8	100	40.6	48	42.4	58	4.4	4	4.4	4	8.0	1	8.0	1	0.7	1
KIVI - STEN - OF STONE.....	30.3	15	42.5	16	18.9	12	18.9	12	1.7	1	1.7	1	8.0	1	8.0	1	-	-
PUU - TRÄ - OF WOOD.....	28.5	64	31.3	84	21.7	36	23.5	46	2.8	3	2.8	3	-	-	-	-	0.7	1
SIUNTIO-SJUNDEÅ.....	17.7	56	21.0	70	12.5	28	14.3	37	2.3	3	3.4	4	-	-	-	-	-	-
KIVI - STEN - OF STONE.....	5.5	8	5.8	11	3.4	7	3.7	10	2.1	1	2.1	1	-	-	-	-	-	-
PUU - TRÄ - OF WOOD.....	12.1	48	15.2	59	9.1	21	10.6	27	0.2	2	1.3	3	-	-	-	-	-	-
YEMHOLA-YENALA.....	26.9	147	28.6	163	6.5	12	7.4	18	3.2	5	3.2	5	-	-	-	-	1.1	10
KIVI - STEN - OF STONE.....	2.3	5	2.3	5	1.2	2	1.2	2	1.0	1	1.0	1	-	-	-	-	-	-
PUU - TRÄ - OF WOOD.....	24.6	142	26.3	158	5.4	10	6.2	16	2.3	4	2.3	4	-	-	-	-	1.1	10
TUUSULA-TUSBY.....	192.5	199	206.9	249	83.1	135	87.5	165	38.2	7	39.2	9	16.5	10	20.7	19	26.5	4
KIVI - STEN - OF STONE.....	115.1	36	132.8	48	15.3	49	16.2	17	35.4	3	35.4	3	14.7	6	16.6	10	25.4	3
PUU - TRÄ - OF WOOD.....	77.4	163	84.1	201	67.8	121	71.3	148	3.2	5	3.8	6	1.8	4	4.1	9	1.1	1
VIHTI.....	140.8	247	169.0	310	100.3	138	106.2	174	5.3	6	9.4	12	8.3	7	13.9	14	14.0	2
KIVI - STEN - OF STONE.....	40.7	27	56.9	35	18.4	16	18.5	17	2.5	2	3.6	3	5.0	4	15.9	9	13.9	1
PUU - TRÄ - OF WOOD.....	100.1	220	113.1	275	81.9	122	87.7	157	2.8	4	5.8	9	3.3	3	4.1	5	0.1	1
TURUN-PORIN L. - ÅBO-BJÖRNEBORG L	4479.9	5203	5571.8	6715	1949.7	2389	2060.6	3200	504.9	434	629.3	625	787.7	188	1393.2	334	404.6	140
KIVI - STEN - OF STONE.....	2279.6	305	3047.9	1062	789.2	406	795.7	441	174.6	128	216.4	184	512.7	100	1032.4	197	333.5	39
PUU - TRÄ - OF WOOD.....	2200.4	4398	2523.8	5653	1161.5	1983	1264.9	2759	330.3	306	412.9	441	275.0	88	360.8	137	71.1	101
TURKU-ÅBO.....	619.6	225	761.4	300	325.4	152	331.2	189	1.8	2	2.0	3	25.2	9	134.5	22	136.3	11
KIVI - STEN - OF STONE.....	494.8	130	622.0	152	281.7	98	282.3	102	1.3	1	1.3	1	21.2	5	124.1	15	132.3	9
PUU - TRÄ - OF WOOD.....	124.8	95	139.4	148	43.7	54	49.0	87	0.5	1	0.6	2	4.0	4	10.5	7	4.0	2
KANKAANPÄÄ.....	113.0	116	142.2	163	50.8	67	54.8	98	14.9	13	18.0	19	10.7	2	29.0	6	29.2	3
KIVI - STEN - OF STONE.....	56.3	13	79.5	21	13.4	4	13.7	6	4.8	3	6.0	4	10.7	2	28.9	5	25.8	2
PUU - TRÄ - OF WOOD.....	56.8	103	62.8	142	37.4	63	41.1	92	10.1	10	12.0	15	-	-	0.1	1	3.4	1
LOIMAA.....	37.6	30	51.7	42	25.6	20	26.7	27	0.3	1	0.3	1	6.8	2	13.6	4	-	-
KIVI - STEN - OF STONE.....	19.6	8	32.0	12	14.2	5	14.2	6	0.3	1	0.3	1	3.1	1	9.4	2	-	-
PUU - TRÄ - OF WOOD.....	18.0	22	19.7	30	11.4	15	12.5	21	-	-	-	-	3.6	1	4.2	2	-	-
NAANTALI-NÄNDÖLÄ.....	62.0	64	63.4	73	56.6	52	57.2	56	-	-	-	-	2.4	7	3.1	10	1.6	2
KIVI - STEN - OF STONE.....	36.5	25	37.4	30	33.6	16	33.8	18	-	-	-	-	2.4	7	3.1	10	-	-
PUU - TRÄ - OF WOOD.....	25.5	41	25.9	43	23.0	36	23.4	38	-	-	-	-	-	-	-	-	1.6	2
PORI-BJÖRNEBORG.....	344.5	305	416.9	400	174.6	200	182.5	252	3.7	6	4.0	9	90.1	19	112.4	31	13.7	7
KIVI - STEN - OF STONE.....	198.9	52	248.4	67	77.9	28	77.9	28	-	-	-	-	64.5	10	76.7	18	8.9	3
PUU - TRÄ - OF WOOD.....	145.6	253	168.4	333	96.7	172	104.6	224	3.7	6	3.9	8	25.6	9	35.7	13	4.8	4
RAISIO-RESO.....	233.2	88	261.9	105	66.2	74	68.0	84	-	-	0.0	1	58.6	3	78.1	5	31.3	3
KIVI - STEN - OF STONE.....	175.5	24	202.6	29	37.4	16	37.8	18	-	-	-	-	56.6	2	76.1	4	26.0	2
PUU - TRÄ - OF WOOD.....	57.8	64	59.3	76	28.8	58	30.1	66	-	-	0.0	1	1.9	1	1.9	1	5.4	1
RAUMA-RAUMO.....	328.9	136	466.6	160	91.5	97	92.7	106	-	-	-	-	18.3	8	104.1	17	8.2	3
KIVI - STEN - OF STONE.....	225.3	21	348.6	33	32.1	14	32.2	15	-	-	-	-	7.6	3	82.7	10	-	-
PUU - TRÄ - OF WOOD.....	103.7	115	118.0	127	59.4	83	60.5	91	-	-	-	-	10.7	5	21.3	7	8.2	3
SALO.....	118.7	95	145.5	115	68.6	76	70.2	84	10.4	5	10.4	5	37.2	7	59.5	13	1.5	2
KIVI - STEN - OF STONE.....	67.5	27	77.2	34	31.5	16	31.5	16	3.9	1	3.9	1	30.0	6	38.6	10	1.5	1
PUU - TRÄ - OF WOOD.....	51.2	68	68.3	81	37.2	60	38.7	68	6.5	4	6.5	4	7.1	1	20.9	3	0.0	1
UJSTIKAUUNKI-NYSTAD.....	40.7	90	52.2	100	27.3	32	27.6	36	5.1	3	6.1	4	0.7	2	0.7	2	2.2	2
KIVI - STEN - OF STONE.....	10.1	6	20.0	7	7.5	3	7.5	3	1.8	1	1.8	1	0.7	2	0.7	2	-	-
PUU - TRÄ - OF WOOD.....	30.7	84	32.1	93	19.8	29	20.1	33	3.3	2	4.3	3	-	-	-	-	2.2	2
VAMMALA.....	111.9	107	128.2	145	63.1	74	66.3	97	7.9	3	10.1	8	8.1	5	9.5	8	30.0	3
KIVI - STEN - OF STONE.....	59.5	13	69.9	19	23.9	6	24.0	7	4.7	2	4.7	2	3.7	3	4.8	5	27.2	2
PUU - TRÄ - OF WOOD.....	52.4	94	58.3	126	39.2	68	42.3	90	3.2	1	5.4	6	4.5	2	4.7	3	2.8	1
HARJAVALLA.....	67.2	76	88.3	97	40.7	55	42.4	68	0.7	1	0.7	1	20.8	7	34.1	10	0.9	2
KIVI - STEN - OF STONE.....	15.7	10	19.1	14	6.3	3	6.5	4	-	-	-	-	8.6	4	21.4	6	-	-
PUU - TRÄ - OF WOOD.....	51.4	66	59.3	83	34.4	52	35.9	64	0.7	1	0.7	1	12.1	3	12.7	4	0.9	2
HUITTINEN.....	75.5	69	79.1	75	41.9	39	42.4	41	23.6	18	24.8	21	2.8	3	4.8	4	0.8	2
KIVI - STEN - OF STONE.....	41.8	19	44.0	22	25.1	10	25.1	10	12.6	7	12.8	9	2.1	1	4.1	2	-	-
PUU - TRÄ - OF WOOD.....	33.7	50	35.1	53	16.9	29	17.4	31	11.0	11	12.0	12	0.7	2	0.7	2	0.8	2
IKAALINEN.....	35.2	61	96.7	78	15.4	25	16.1	31	3.1	5	3.4	6	1.2	2	60.1	9	0.1	1
KIVI - STEN - OF STONE.....																		

12. (Jatk.) — (Forts.) — (Continued)

Lään ja kunta Län och kommun District and commune	Yhteensä Summa Total		Asuinrakennukset Bostadsbyggnader Residential buildings				Maatalousrakennukset Lantbruksbyggnader Farm buildings				Teollisuusrakennukset Industrbyggnader Industrial buildings				Liikarakennukset Affärsbyggnader Business buildings				
	Uudisrakennukset Nybyggnader New Buildings		Uudisrakennukset ja lajennukset Nybyggnader och tillbyggnader New Buildings and extensions		Uudisrakennukset Nybyggnader New Buildings		Uudisrakennukset ja lajennukset Nybyggnader och tillbyggnader New Buildings and extensions		Uudisrakennukset Nybyggnader New Buildings		Uudisrakennukset ja lajennukset Nybyggnader och tillbyggnader New Buildings and extensions		Uudisrakennukset Nybyggnader New Buildings		Uudisrakennukset ja lajennukset Nybyggnader och tillbyggnader New Buildings and extensions				
	1 000 m ³	Luku Antal Number	1 000 m ³	Luku Antal Number	1 000 m ³	Luku Antal Number	1 000 m ³	Luku Antal Number	1 000 m ³	Luku Antal Number	1 000 m ³	Luku Antal Number	1 000 m ³	Luku Antal Number	1 000 m ³	Luku Antal Number			
EURAJOKI.....	31.2	73	39.8	89	23.3	40	24.1	50	0.6	1	1.6	4	2.4	2	9.2	5	-	-	
KIVI - STEN - OF STONE.....	0.5	1	0.9	3	0.5	1	0.5	1	-	-	0.4	1	-	-	0.1	1	-	-	
PUU - TRÄ - OF WOOD.....	30.7	72	38.9	86	22.7	39	23.5	49	0.6	1	1.2	3	2.4	2	9.2	4	-	-	
HALIKKO.....	37.8	71	46.6	104	17.6	22	18.9	34	8.0	11	12.6	22	0.7	1	3.0	4	5.9	3	
KIVI - STEN - OF STONE.....	7.0	12	9.0	18	2.2	3	2.2	3	2.1	4	4.1	9	-	-	0.0	1	1.7	1	
PUU - TRÄ - OF WOOD.....	30.8	59	37.6	86	15.4	19	16.7	31	5.9	7	8.5	13	0.7	1	3.0	3	4.2	2	
HONKAJOKI.....	20.2	37	27.5	65	8.4	17	10.5	37	7.1	11	11.8	16	2.4	5	2.7	6	2.0	1	
KIVI - STEN - OF STONE.....	5.1	5	7.1	7	2.2	3	2.2	3	0.9	1	2.9	3	-	-	-	-	2.0	1	
PUU - TRÄ - OF WOOD.....	15.1	32	20.4	58	6.2	14	8.3	34	6.2	10	9.0	13	2.4	5	2.7	6	-	-	
HOUTSKARI-HOUTSKÄR.....	1.8	17	1.9	19	0.7	1	0.8	3	-	-	-	-	-	-	-	-	0.3	4	
KIVI - STEN - OF STONE.....	-	-	-	-	-	-	-	-	-	-	-	-	-	-	-	-	-	-	
PUU - TRÄ - OF WOOD.....	1.8	17	1.9	19	0.7	1	0.8	3	-	-	-	-	-	-	-	-	-	0.3	4
HÄMEENKYRÖ-TAVASTKYRÖ.....	49.8	93	86.3	136	21.8	31	23.8	48	5.1	9	12.9	19	13.5	5	18.8	9	5.0	2	
KIVI - STEN - OF STONE.....	26.2	16	54.4	27	10.7	8	10.7	8	1.5	1	7.7	6	8.6	3	10.1	5	5.0	2	
PUU - TRÄ - OF WOOD.....	23.5	77	32.0	109	11.1	23	13.1	40	3.6	8	5.1	13	5.0	2	8.8	4	-	-	
INIÖ.....	3.2	36	3.4	38	0.4	1	0.5	2	-	-	-	-	-	-	-	-	0.4	5	
KIVI - STEN - OF STONE.....	0.2	1	0.2	1	-	-	-	-	-	-	-	-	-	-	-	-	-	-	
PUU - TRÄ - OF WOOD.....	3.0	35	3.1	37	0.4	1	0.5	2	-	-	-	-	-	-	-	-	0.4	5	
JÄMIJÄRVI.....	19.5	43	27.0	65	8.5	17	10.2	32	6.2	6	10.9	9	1.8	1	1.8	1	-	-	
KIVI - STEN - OF STONE.....	1.9	2	5.7	5	-	-	0.6	2	-	-	3.3	1	1.8	1	1.8	1	-	-	
PUU - TRÄ - OF WOOD.....	17.7	41	21.3	60	8.5	17	9.6	30	6.2	6	7.6	8	-	-	-	-	-	-	
KAARINA-SÄT KARINS.....	100.0	124	104.8	143	85.6	108	88.1	119	-	-	-	-	1.8	3	3.5	7	0.0	1	
KIVI - STEN - OF STONE.....	46.8	41	48.7	46	34.3	37	34.3	37	-	-	-	-	0.8	2	2.3	5	-	-	
PUU - TRÄ - OF WOOD.....	53.2	83	56.1	97	51.3	71	53.7	82	-	-	-	-	1.0	1	1.2	2	0.0	1	
KALANTI.....	48.5	87	62.3	122	16.3	33	18.8	58	14.3	12	16.5	16	3.2	2	8.8	4	3.0	1	
KIVI - STEN - OF STONE.....	17.6	12	26.4	15	3.2	6	3.2	6	1.6	1	1.6	1	3.2	1	8.6	2	3.0	1	
PUU - TRÄ - OF WOOD.....	30.9	75	35.8	107	13.1	27	15.5	52	12.7	11	14.8	15	0.1	1	0.2	2	-	-	
KARINAINEN.....	74.1	16	77.4	21	6.0	7	6.2	9	-	-	-	-	67.7	4	70.2	5	-	-	
KIVI - STEN - OF STONE.....	64.6	4	67.1	5	-	-	-	-	-	-	-	-	64.4	2	66.9	3	-	-	
PUU - TRÄ - OF WOOD.....	9.5	12	10.3	16	6.0	7	6.2	9	-	-	-	-	3.3	2	3.3	2	-	-	
KARVIA.....	30.0	44	38.3	52	15.3	26	16.1	30	4.6	3	6.3	5	8.2	1	12.7	2	-	-	
KIVI - STEN - OF STONE.....	13.6	5	21.3	10	4.1	3	4.3	4	1.4	1	3.2	3	8.2	1	12.7	2	-	-	
PUU - TRÄ - OF WOOD.....	16.4	39	17.0	42	11.2	23	11.8	26	3.2	2	3.2	2	-	-	-	-	-	-	
KEMIO-KIMITO.....	29.6	98	34.4	123	8.7	14	10.3	26	8.3	11	8.3	11	5.6	3	6.8	4	1.1	2	
KIVI - STEN - OF STONE.....	6.1	9	6.1	9	1.5	2	1.5	2	2.6	4	2.6	4	1.8	2	1.8	2	-	-	
PUU - TRÄ - OF WOOD.....	23.5	89	28.3	114	7.2	12	8.8	24	5.7	7	5.7	7	3.8	1	5.0	2	1.1	2	
KIHNIÖ.....	9.8	17	12.6	26	4.9	10	6.3	17	-	-	1.2	1	3.9	1	3.9	1	0.4	2	
KIVI - STEN - OF STONE.....	4.8	3	4.8	3	0.4	1	0.4	1	-	-	-	-	3.9	1	3.9	1	-	-	
PUU - TRÄ - OF WOOD.....	5.1	14	7.9	23	4.4	9	5.8	16	-	-	1.2	1	-	-	-	-	0.4	2	
KIIKALA.....	9.7	30	22.7	51	1.6	3	3.0	14	6.7	9	13.2	14	-	-	5.1	2	-	-	
KIVI - STEN - OF STONE.....	1.4	2	4.6	5	-	-	-	-	1.4	2	1.6	3	-	-	5.1	2	-	-	
PUU - TRÄ - OF WOOD.....	8.3	28	16.1	46	1.6	3	3.0	14	5.3	7	11.6	11	-	-	-	-	-	-	
KIIKOINEN.....	8.9	20	12.2	32	3.2	4	4.1	11	3.5	3	5.9	7	1.2	1	1.2	1	-	-	
KIVI - STEN - OF STONE.....	2.3	1	2.7	2	-	-	-	-	2.3	1	2.7	2	-	-	-	-	-	-	
PUU - TRÄ - OF WOOD.....	6.6	19	9.5	30	3.2	4	4.1	11	1.2	2	3.2	5	1.2	1	1.2	1	-	-	
KISKO.....	9.8	48	13.2	57	3.8	8	4.5	12	3.3	4	5.5	6	-	-	-	-	-	-	
KIVI - STEN - OF STONE.....	3.7	6	4.6	7	2.0	3	2.0	3	1.6	2	2.5	3	-	-	-	-	-	-	
PUU - TRÄ - OF WOOD.....	6.1	42	8.5	50	1.7	5	2.4	9	1.7	2	2.9	3	-	-	-	-	-	-	
KIUKAINEN.....	31.1	24	38.1	39	6.5	12	7.2	22	1.6	2	2.7	4	16.5	3	16.5	3	5.2	1	
KIVI - STEN - OF STONE.....	5.2	2	5.9	3	-	-	-	-	-	-	-	-	0.0	1	0.0	1	5.2	1	
PUU - TRÄ - OF WOOD.....	25.9	22	32.2	36	6.5	12	7.2	22	1.6	2	2.7	4	16.5	2	16.5	2	-	-	
KODISJOKI.....	2.8	5	2.9	7	1.5	3	1.6	4	1.3	1	1.3	1	-	-	-	-	-	-	
KIVI - STEN - OF STONE.....	1.3	1	1.3	1	-	-	-	-	1.3	1	1.3	1	-	-	-	-	-	-	
PUU - TRÄ - OF WOOD.....	1.5	4	1.6	6	1.5	3	1.6	4	-	-	-	-	-	-	-	-	-	-	
KORPOO-KORPO.....	4.2	28	5.1	30	1.3	3	1.3	3	-	-	0.9	1	-	-	-	-	2.4	19	
KIVI - STEN - OF STONE.....	-	-	-	-	-	-	-	-	-	-	-	-	-	-	-	-	-	-	
PUU - TRÄ - OF WOOD.....	4.2	28	5.1	30	1.3	3	1.3	3	-	-	0.9	1	-	-	-	-	2.4	19	
KOSKI TL.....	20.4	10	21.4	16	3.1	4	3.5	7	3.5	2	4.1	4	13.3	2	13.3	2	-	-	
KIVI - STEN - OF STONE.....	15.5	3	15.9	4	-	-	-	-	2.2	1	2.6	2	13.3	2	13.3	2	-	-	
PUU - TRÄ - OF WOOD.....	4.9	7	5.5	12	3.1	4	3.5	7	1.3	1	1.5	2	-	-	-	-	-	-	
KULLAA.....	5.6	12	5.9	14	2.8	5	3.1	7	2.3	1	2.3	1	-	-	-	-	-	-	
KIVI - STEN - OF STONE.....	0.7	2	0.7	2	0.6	1	0.6	1	0.6	1	0.6	1	-	-	-	-	-	-	
PUU - TRÄ - OF WOOD.....	5.0	10	5.2	12	2.2	4	2.4	6	2.3	1	2.3	1	-	-	-	-	-	-	
KUSTAVI-GUSTAVS.....	18.8	116	19.8	130	2.3	2	2.6	4	-	-	-	-	7.5	3	7.5	3	-	-	
KIVI - STEN - OF STONE.....	4.0	2	4.0	2	-	-	-	-	-	-	-	-	3.8	1	3.8	1	-	-	
PUU - TRÄ - OF WOOD.....	14.8	114	15.9	128	2.3	2	2.6	4	-	-	-	-	3.6	2	3.6	2	-	-	
KUUSJOKI.....	6.4	16	9.0	25	4.1	9	5.4	14	1.3	2	2.1	5	0.6	1	1.0	2	-	-	
KIVI - STEN - OF STONE.....	1.0	2	1.0	2	-	-	-	-	0.4	1	0.4	1	0.6	1	0.6	1	-	-	
PUU - TRÄ - OF WOOD.....	5.4	14	8.0	23	4.1	9	5.4	14	0.9	1	1.7	4	-	-	0.4	1	-	-	
KÖYLIO-KJULO.....	11.0	30	15.9	43	6.0	11	6.5	15	3.3	3	5.3	8	-	-	0.2	1	-	-	
KIVI - STEN - OF STONE.....	3.8	4	6.9	9	0.5	1	0.5	1	3.3	3	4.3	6	-	-	0.2	1	-	-	
PUU - TRÄ - OF WOOD.....	7.2	26	9.0	34	5.5	10	6.0	14	-	-	1.0	2	-	-	-	-	-	-	
LAITILA.....	90.4	117	116.4	157	34.0														

		Liikenteen rakennukset Byggnader för transportväsendet Transport service buildings				Koulut Skolor Schools				Sairaalat Sjukhus Hospitals				Muut julkiset rakennukset Övriga offentliga byggnader Other official buildings				Muut rakennukset Övriga byggnader Other buildings			
Uudisrakennukset ja lajennukset Nybyggnader och tillbyggnader New buildings and extensions		Uudisrakennukset Nybyggnader New buildings		Uudisrakennukset ja lajennukset Nybyggnader och tillbyggnader New buildings and extensions		Uudisrakennukset Nybyggnader New buildings		Uudisrakennukset ja lajennukset Nybyggnader och tillbyggnader New buildings and extensions		Uudisrakennukset Nybyggnader New Buildings		Uudisrakennukset ja lajennukset Nybyggnader och tillbyggnader New buildings and extensions		Uudisrakennukset Nybyggnader New buildings		Uudisrakennukset ja lajennukset Nybyggnader och tillbyggnader New buildings and extensions		Uudisrakennukset Nybyggnader New Buildings		Uudisrakennukset ja lajennukset Nybyggnader och tillbyggnader New buildings and extensions	
1 000 m ³	Luku Antal Number	1 000 m ³	Luku Antal Number	1 000 m ³	Luku Antal Number	1 000 m ³	Luku Antal Number	1 000 m ³	Luku Antal Number	1 000 m ³	Luku Antal Number	1 000 m ³	Luku Antal Number	1 000 m ³	Luku Antal Number	1 000 m ³	Luku Antal Number	1 000 m ³	Luku Antal Number	1 000 m ³	Luku Antal Number
-	-	-	-	-	-	-	-	-	-	-	-	-	-	-	-	-	-	5.0	30	5.0	30
-	-	-	-	-	-	-	-	-	-	-	-	-	-	-	-	-	-	5.0	30	5.0	30
-	-	-	-	-	-	-	-	-	-	-	-	-	-	-	-	-	-	5.0	30	5.0	30
5.9	3	-	-	0.0	1	-	-	-	-	-	-	-	-	-	-	-	-	5.6	34	6.1	40
1.7	1	-	-	-	-	-	-	-	-	-	-	-	-	-	-	-	-	1.0	4	1.0	4
4.2	2	-	-	0.0	1	-	-	-	-	-	-	-	-	-	-	-	-	4.6	30	5.1	36
2.0	1	-	-	-	-	-	-	-	-	-	-	-	-	-	-	-	-	0.3	3	0.4	5
2.0	1	-	-	-	-	-	-	-	-	-	-	-	-	-	-	-	-	0.3	3	0.4	5
-	-	-	-	-	-	-	-	-	-	-	-	-	-	-	-	-	-	-	-	-	-
0.3	4	-	-	-	-	-	-	-	-	-	-	-	-	-	-	-	-	0.8	12	0.8	12
0.3	4	-	-	-	-	-	-	-	-	-	-	-	-	-	-	-	-	0.8	12	0.8	12
7.5	5	-	-	-	-	-	-	17.9	1	-	-	-	-	1.0	1	1.0	1	3.4	45	4.5	53
7.4	4	-	-	-	-	-	-	17.9	1	-	-	-	-	-	-	-	-	0.5	2	0.7	3
0.1	1	-	-	-	-	-	-	-	-	-	-	-	-	1.0	1	1.0	1	2.9	43	3.9	50
0.4	5	-	-	-	-	-	-	-	-	-	-	-	-	-	-	-	-	2.4	30	2.5	31
0.4	5	-	-	-	-	-	-	-	-	-	-	-	-	-	-	-	-	0.2	1	0.2	1
0.4	5	-	-	-	-	-	-	-	-	-	-	-	-	-	-	-	-	2.2	29	2.3	30
1.0	1	-	-	-	-	-	-	-	-	1.2	1	1.2	1	-	-	-	-	1.8	18	2.1	21
1.0	1	-	-	-	-	-	-	-	-	1.2	1	1.2	1	-	-	-	-	0.1	1	0.1	1
0.0	1	-	-	-	-	3.7	1	3.7	1	-	-	-	-	8.0	1	8.3	2	0.9	10	1.2	13
0.0	1	-	-	-	-	3.7	1	3.7	1	-	-	-	-	8.0	1	8.3	2	-	-	0.2	1
0.0	1	-	-	-	-	-	-	-	-	-	-	-	-	-	-	-	-	0.9	10	1.0	12
3.0	1	-	-	-	-	5.2	1	5.2	1	-	-	-	-	-	-	3.5	2	6.4	38	6.6	40
3.0	1	-	-	-	-	5.2	1	5.2	1	-	-	-	-	-	-	3.5	2	1.4	2	1.4	2
-	-	-	-	-	-	-	-	-	-	-	-	-	-	-	-	-	-	5.0	36	5.2	38
0.4	1	-	-	0.2	1	-	-	-	-	-	-	-	-	0.0	1	0.0	1	0.3	4	0.3	4
0.4	1	-	-	0.2	1	-	-	-	-	-	-	-	-	0.0	1	0.0	1	0.2	2	0.2	2
1.2	1	0.7	1	0.7	1	-	-	-	-	-	-	-	-	-	-	-	-	0.1	2	0.1	2
1.2	1	-	-	-	-	-	-	-	-	-	-	-	-	-	-	-	-	1.3	13	1.3	13
-	-	0.7	1	0.7	1	-	-	-	-	-	-	-	-	-	-	-	-	-	-	-	-
1.5	3	-	-	-	-	-	-	-	-	-	-	-	-	-	-	-	-	1.3	13	1.3	13
1.5	3	-	-	-	-	-	-	-	-	-	-	-	-	0.8	2	6.0	68	0.8	2	6.7	77
-	-	-	-	-	-	-	-	-	-	-	-	-	-	-	-	-	-	0.2	1	0.2	1
-	-	-	-	-	-	-	-	-	-	-	-	-	-	0.8	2	5.8	67	0.8	2	6.4	76
0.4	2	-	-	-	-	-	-	-	-	-	-	-	-	-	-	-	-	0.7	4	0.9	5
0.4	2	-	-	-	-	-	-	-	-	-	-	-	-	-	-	-	-	0.5	1	0.5	1
-	-	-	-	-	-	-	-	-	-	-	-	-	-	-	-	-	-	0.3	3	0.5	4
-	-	-	-	-	-	-	-	-	-	-	-	-	-	-	-	-	-	1.3	18	1.5	21
-	-	-	-	-	-	-	-	-	-	-	-	-	-	-	-	-	-	1.3	18	1.5	21
-	-	-	-	-	-	-	-	-	-	-	-	-	-	-	-	-	-	0.9	12	1.1	13
-	-	-	-	-	-	-	-	-	-	-	-	-	-	-	-	-	-	0.9	12	1.1	13
-	-	-	-	-	-	-	-	-	-	-	-	-	-	-	-	-	-	0.2	1	2.7	36
-	-	-	-	-	-	-	-	-	-	-	-	-	-	-	-	-	-	0.1	1	0.1	1
-	-	-	-	-	-	-	-	-	-	-	-	-	-	-	-	-	-	0.2	1	2.6	35
5.2	1	-	-	-	-	-	-	4.4	1	-	-	-	-	-	-	-	-	1.3	6	2.1	8
5.2	1	-	-	-	-	-	-	4.4	1	-	-	-	-	-	-	-	-	1.3	6	0.7	1
-	-	-	-	-	-	-	-	-	-	-	-	-	-	-	-	-	-	-	-	1.4	7
-	-	-	-	-	-	-	-	-	-	-	-	-	-	-	-	-	-	0.0	1	0.1	2
-	-	-	-	-	-	-	-	-	-	-	-	-	-	-	-	-	-	0.0	1	0.1	2
2.4	19	-	-	-	-	-	-	-	-	-	-	-	-	-	-	-	-	0.5	6	0.5	7
2.4	19	-	-	-	-	-	-	-	-	-	-	-	-	-	-	-	-	0.5	6	0.5	7
0.1	1	-	-	-	-	-	-	-	-	-	-	-	-	0.2	1	0.2	1	0.2	1	0.2	1
0.1	1	-	-	-	-	-	-	-	-	-	-	-	-	0.2	1	0.2	1	0.2	1	0.2	1
-	-	-	-	-	-	-	-	-	-	-	-	-	-	-	-	-	-	0.5	6	0.5	6
-	-	-	-	-	-	-	-	-	-	-	-	-	-	-	-	-	-	0.0	1	0.0	1
-	-	-	-	-	-	-	-	-	-	-	-	-	-	-	-	-	-	0.5	5	0.5	5
-	-	-	-	-	-	-	-	-	-	-	-	-	-	-	-	-	-	9.0	111	9.8	123
-	-	-	-	-	-	-	-	-	-	-	-	-	-	-	-	-	-	0.1	1	0.1	1
-	-	-	-	-	-	-	-	-	-	-	-	-	-	-	-	-	-	8.9	110	9.6	122
-	-	-	-	-	-	-	-	-	-	-	-	-	-	-	-	-	-	0.5	4	0.5	4
-	-	-	-	-	-	-	-	-	-	-	-	-	-	-	-	-	-	0.5	4	0.5	4
1.8	1	-	-	-	-	-	-	-	-	-	-	-	-	-	-	-	-	1.7	16	2.0	18
1.8	1	-	-	-	-	-	-	-	-	-	-	-	-	-	-	-	-	1.7	16	2.0	18
13.9	3	0.1	1	0.1	1	14.1	1	14.1	1	-	-	-	-	-	-	-	-	5.9	44	6.3	48
11.5	2	0.1	1	0.1	1	14.1	1	14.1	1	-	-	-	-	-	-	-	-	0.2	2	0.2	2
2.4	1	-	-	-	-	-	-	-	-	-	-	-	-	-	-	-	-	5.7	42	6.1	46
3.2	2	-	-	-	-	-	-	-	-	-	-	-	-	-	-	-	-	1.2	10	1.3	11
3.2	2	-	-	-	-	-	-	-	-	-	-	-	-	-	-	-	-	0.1	1	0.1	1
8.9	4	-	-	-	-	-	-	-	-	-	-	-	-	-	-	-	-	1.1	9	1.1	10
8.4	2	-	-	-	-	-	-	-	-	-	-	-	-	-	-	-	-	3.1	24	3.5	28
0.5	2	-	-	-	-	-	-	-	-	-	-	-	-	-	-	-	-	3.1	24	0.1	1
0.1	1	-	-	-	-	-	-	-	-	-	-	-	-	-	-	-	-	1.9	22	1.9	24
0.1	1	-	-	-	-	-	-	-	-	-	-	-	-	-	-	-	-	0.1	1	0.1	1
0.1	1	-	-	-	-	-	-	-	-	-	-	-	-	-	-	-	-	1.8	21	1.9	23
8.3	3	-	-	-	-	7.7	1	7.7	1	-	-	-	-	-	-	-	-	0.3	4	0.5	6
-	-	-	-	-	-	7.7	1	7.7	1	-	-	-	-	-	-	-	-	0.3	3	0.3	3
8.3	3	-	-	-	-	-	-	-	-	-	-	-	-	-	-	-	-	0.0	1	0.2	3
0.5	4	-	-	-	-	1.0	1	1.0	1	-	-	-	-	1.2	1	1.2	1	1.6	13	2.0	15
-	-	-	-	-	-	-	-	-	-	-	-	-	-	-	-	-	-	0.6	2	0.9	3
0.5	4	-	-	-	-	1.0	1	1.0	1	-	-	-	-	1.2	1	1.2	1	1.0	11	1.1	12
1.2	1	-	-	-	-	-	-	-	-	-	-	-	-	0.5	2	0.5	2	4.7	43	5.1	51
1.2	1	-	-	-	-	-	-	-	-	-	-	-	-	-	-	-	-	0.0	1	0.0	1
-	-	-	-	-	-	-	-	-	-	-	-	-	-	0.5	2	0.5	2	4.6	42	5.1	50

12. (jatk.) — (Forts.) — (Continued)

Läsn ja kunta Län och kommun District and commune	Yhteensä Summa Total		Asuinrakennukset Bostadsbyggnader Residential buildings				Mastalourakennukset Lantbruksbyggnader Farm buildings				Teollisuusrakennukset Industribyggnader Industrial buildings				Liikarakennukset Affärsbyggnader Business buildings	
	Uudisrakennukset Nybyggnader New buildings		Uudisrakennukset ja laajennukset Nybyggnader och tillbyggnader New buildings and extensions		Uudisrakennukset Nybyggnader New buildings		Uudisrakennukset ja laajennukset Nybyggnader och tillbyggnader New buildings and extensions		Uudisrakennukset Nybyggnader New buildings		Uudisrakennukset ja laajennukset Nybyggnader och tillbyggnader New buildings and extensions		Uudisrakennukset ja laajennukset Nybyggnader och tillbyggnader New buildings and extensions		Uudisrakennukset Nybyggnader New buildings	
	1 000 m ³	Luku Antal Number	1 000 m ³	Luku Antal Number	1 000 m ³	Luku Antal Number	1 000 m ³	Luku Antal Number	1 000 m ³	Luku Antal Number	1 000 m ³	Luku Antal Number	1 000 m ³	Luku Antal Number	1 000 m ³	Luku Antal Number
MARTTILA	24.2	32	26.8	41	6.0	11	6.8	17	14.8	11	14.8	11	1.8	1	1.8	1
KIVI - STEN - OF STONE	2.9	2	3.8	3	-	-	-	-	2.9	2	2.9	2	-	-	-	-
PUU - TRÄ - OF WOOD	21.3	30	23.1	38	6.0	11	6.8	17	11.9	9	11.9	9	1.8	1	1.8	1
MASKU	47.0	53	48.3	63	18.3	34	19.3	39	6.8	2	6.8	2	19.1	2	19.1	2
KIVI - STEN - OF STONE	21.3	6	21.3	6	2.2	4	2.2	4	-	-	-	-	19.1	2	19.1	2
PUU - TRÄ - OF WOOD	25.7	47	27.0	57	16.1	30	17.2	35	6.8	2	6.8	2	-	-	-	-
MELLILÄ	6.8	8	8.1	14	-	-	0.2	3	5.3	4	6.2	5	-	-	-	1.0
KIVI - STEN - OF STONE	4.7	3	5.6	4	-	-	-	-	4.7	3	5.6	4	-	-	-	-
PUU - TRÄ - OF WOOD	2.1	5	2.5	10	-	-	0.2	3	0.6	1	0.6	1	-	-	-	1.0
MERIKARVIA	50.6	72	54.3	88	12.1	21	14.0	32	2.3	3	2.5	4	20.3	2	20.9	3
KIVI - STEN - OF STONE	10.5	1	10.5	2	-	-	-	-	-	-	-	-	-	-	-	0.4
PUU - TRÄ - OF WOOD	40.1	71	43.8	86	12.1	21	14.0	32	2.3	3	2.5	4	20.3	2	20.9	3
MERIMASKU	10.0	39	10.1	41	7.7	14	7.7	14	-	-	-	-	-	-	-	-
KIVI - STEN - OF STONE	0.9	2	0.9	2	0.9	2	0.9	2	-	-	-	-	-	-	-	-
PUU - TRÄ - OF WOOD	9.0	37	9.2	39	6.8	12	6.8	12	-	-	-	-	-	-	-	-
NIETAINEN	18.4	33	22.8	49	5.5	8	8.1	20	11.2	9	12.8	11	-	-	-	-
KIVI - STEN - OF STONE	4.6	4	4.6	4	-	-	-	-	4.6	4	4.6	4	-	-	-	-
PUU - TRÄ - OF WOOD	13.8	29	18.1	45	5.5	8	8.1	20	6.5	5	8.2	7	-	-	-	-
NOUHIJÄRVI	31.2	80	37.6	102	17.4	28	18.7	37	7.6	6	8.8	9	2.6	2	2.6	2
KIVI - STEN - OF STONE	16.0	4	19.3	17	9.9	12	9.9	12	5.3	2	5.3	3	0.7	1	0.7	1
PUU - TRÄ - OF WOOD	15.2	64	21.3	85	7.5	16	8.7	25	2.3	4	3.3	6	1.9	1	1.9	1
MUURLA	24.3	20	42.9	26	3.7	6	4.2	10	-	-	-	-	18.5	2	36.6	4
KIVI - STEN - OF STONE	0.9	2	19.9	4	0.7	1	0.7	1	-	-	-	-	-	-	18.1	2
PUU - TRÄ - OF WOOD	23.4	18	23.9	22	3.0	5	3.5	9	-	-	-	-	18.5	2	18.5	2
MYNÄMÄKI-VIRMO	48.8	56	54.0	81	14.8	22	16.0	35	21.0	12	24.3	18	-	-	-	3.3
KIVI - STEN - OF STONE	15.1	8	16.3	11	0.4	1	0.6	2	5.3	5	6.4	7	-	-	-	3.2
PUU - TRÄ - OF WOOD	33.7	48	37.7	70	14.4	21	15.4	33	15.6	7	17.9	11	-	-	-	0.1
NAKKILA	53.3	17	53.9	20	9.7	12	10.1	14	-	-	-	-	40.9	2	40.9	2
KIVI - STEN - OF STONE	40.9	2	41.1	3	-	-	-	-	-	-	-	-	40.9	2	40.9	2
PUU - TRÄ - OF WOOD	12.4	15	12.8	17	9.7	12	10.1	14	-	-	-	-	-	-	-	2.3
NAUVO-NAGU	8.6	28	9.0	34	1.3	2	1.4	4	5.0	3	5.0	3	-	-	-	0.3
KIVI - STEN - OF STONE	0.3	2	0.4	3	-	-	-	-	-	-	-	-	-	-	-	-
PUU - TRÄ - OF WOOD	8.2	26	8.5	31	1.3	2	1.4	4	5.0	3	5.0	3	-	-	-	0.3
NOORMARKKU-NORPMARK	-	-	-	-	-	-	-	-	-	-	-	-	-	-	-	-
KIVI - STEN - OF STONE	-	-	-	-	-	-	-	-	-	-	-	-	-	-	-	-
PUU - TRÄ - OF WOOD	-	-	-	-	-	-	-	-	-	-	-	-	-	-	-	-
NOUSIAINEN	10.9	29	12.9	37	9.5	19	10.0	23	0.7	1	1.3	2	-	-	0.2	1
KIVI - STEN - OF STONE	4.0	4	2.3	4	1.9	3	1.9	3	-	-	-	-	-	-	-	0.1
PUU - TRÄ - OF WOOD	8.9	25	10.9	33	7.6	16	8.1	20	0.7	1	1.3	2	-	-	0.2	1
ORIPÄÄ	14.0	24	18.3	31	7.2	13	7.9	17	6.5	8	10.1	11	-	-	-	-
KIVI - STEN - OF STONE	6.0	7	7.2	10	1.2	2	1.4	3	4.6	6	5.7	6	-	-	-	-
PUU - TRÄ - OF WOOD	8.1	17	11.2	21	5.9	11	6.5	14	1.9	4	4.4	5	-	-	-	-
PAIMIO-PEMAR	51.5	64	62.9	79	18.7	37	19.4	44	8.9	7	11.5	9	8.6	3	15.6	4
KIVI - STEN - OF STONE	15.6	7	24.5	11	1.4	2	1.5	3	0.5	1	2.1	2	3.6	1	10.7	2
PUU - TRÄ - OF WOOD	35.9	57	38.4	68	17.3	35	17.9	41	8.4	6	9.4	7	5.0	2	5.0	2
PERNIO-BJERNÄ	67.1	73	92.3	105	12.4	16	14.0	27	10.6	5	14.9	12	2.7	1	16.6	5
KIVI - STEN - OF STONE	53.0	9	69.7	16	4.6	1	4.6	1	8.2	2	11.5	5	2.7	1	12.2	3
PUU - TRÄ - OF WOOD	14.1	64	22.6	89	7.9	15	9.4	26	2.4	3	3.4	7	-	-	4.4	2
PERTTELI	40.8	22	41.7	28	5.5	6	5.9	10	4.0	4	4.0	5	30.7	2	31.0	3
KIVI - STEN - OF STONE	30.8	3	30.8	3	-	-	-	-	-	-	-	-	30.7	2	30.7	2
PUU - TRÄ - OF WOOD	10.1	19	10.9	25	5.5	6	5.9	10	4.0	4	4.0	5	-	-	0.4	1
PIIKKIÖ-PIKIS	19.4	32	24.5	50	12.9	20	16.2	33	0.5	1	1.9	2	1.2	1	1.2	1
KIVI - STEN - OF STONE	3.4	3	6.0	7	0.7	1	3.2	4	-	-	-	-	1.2	1	1.2	1
PUU - TRÄ - OF WOOD	16.0	29	18.5	43	12.2	19	13.1	29	0.5	1	1.9	2	-	-	-	2.8
POMARKKU-PÄMÄRK	11.6	24	16.9	36	3.5	8	4.8	17	2.3	2	2.3	2	-	-	3.8	1
KIVI - STEN - OF STONE	5.2	7	9.2	4	-	-	-	-	0.7	1	0.7	1	-	-	3.8	1
PUU - TRÄ - OF WOOD	6.3	22	7.7	32	3.5	8	4.8	17	1.6	1	1.6	1	-	-	-	-
PUNKALAIJON	37.3	45	48.4	88	9.3	17	12.5	44	12.2	15	15.7	25	2.9	1	6.6	3
KIVI - STEN - OF STONE	8.3	7	12.1	10	-	-	0.1	1	8.3	7	8.3	7	-	-	3.7	2
PUU - TRÄ - OF WOOD	29.0	38	36.3	78	9.3	17	12.3	43	3.9	8	7.4	18	2.9	1	2.9	1
PYHÄRANTA	14.9	62	17.3	78	8.5	22	9.7	31	1.9	3	2.2	4	-	-	0.1	1
KIVI - STEN - OF STONE	1.8	6	2.5	8	0.6	1	0.6	1	0.2	1	0.2	1	-	-	0.1	1
PUU - TRÄ - OF WOOD	13.0	56	14.7	70	7.9	21	9.1	30	1.8	2	2.0	3	-	-	-	0.2
PÖYTYÄ	1.6	3	23.9	6	1.6	3	1.9	5	-	-	-	-	-	-	22.0	1
KIVI - STEN - OF STONE	-	-	22.0	1	-	-	-	-	-	-	-	-	-	-	22.0	1
PUU - TRÄ - OF WOOD	1.6	3	1.9	5	1.6	3	1.9	5	-	-	-	-	-	-	-	-
RAUMAN MLK-RAUMO LK	55.8	92	59.3	111	34.7	53	36.5	66	12.5	7	13.6	8	3.0	2	3.0	2
KIVI - STEN - OF STONE	18.6	11	19.7	12	7.1	7	7.1	7	7.9	2	9.0	3	1.9	1	1.9	1
PUU - TRÄ - OF WOOD	37.3	81	39.6	99	27.6	46	29.4	59	4.5	5	4.5	5	1.1	1	1.1	1
RUSKO	-	-	-	-	-	-	-	-	-	-	-	-	-	-	-	-
KIVI - STEN - OF STONE	-	-	-	-	-	-	-	-	-	-	-	-	-	-	-	-
PUU - TRÄ - OF WOOD	-	-	-	-	-	-	-	-	-	-	-	-	-	-	-	-
RYNÄTTYLÄ-RIMITO	17.4	46	18.2	51	5.6	10	5.6	11	0.4	1	0.8	2	3.4	1	3.4	1
KIVI - STEN - OF STONE	11.0	7	11.5	8	3.2	5	3.2	5	-	-	0.5	1	3.4	1	3.4	1
PUU - TRÄ - OF WOOD	6.3	39	6.7	43	2.4	5	2.4	6	0.4	1	0.4	1	-	-	-	0.2
SAUVO-SAGU	7.4	19	11.9	23	4.7	6	4.7	7	1.3	1	5.5	3	-	-	-	-
KIVI - STEN - OF STONE	3.8	3	3.8	3	2.5	1	2.5	1	1.3	1	1.3	1	-	-	-	-
PUU - TRÄ - OF WOOD	3.6	16	8.1	20	2.2	5	2.3	6	-	-	4.3	2	-	-	-	-
SIIKAINEN	12.8	25	18.5	31	4.1	9	4.4	11	3.1	2	4.0	3	2.1	1	5.6	2
KIVI - STEN - OF STONE	5.1	3	9.5	5	0.7	1	0.7	1	-	-	-	-	2.1	1	5.6	2
PUU - TRÄ - OF WOOD																

		Likiteen rakennukset Byggnader för transportväsendet Transport service buildings				Koulut Skolor Schools				Sairaalat Sjukhus Hospitals				Muut julkiset rakennukset Övriga offentliga byggnader Other official buildings				Muut rakennukset Övriga byggnader Other buildings			
Uudisrakennukset ja laajennukset Nybyggnader och tillbyggnader New buildings and extensions		Uudisrakennukset Nybyggnader New Buildings		Uudisrakennukset ja laajennukset Nybyggnader och tillbyggnader New buildings and extensions		Uudisrakennukset Nybyggnader New buildings		Uudisrakennukset ja laajennukset Nybyggnader och tillbyggnader New buildings and extensions		Uudisrakennukset Nybyggnader New buildings		Uudisrakennukset ja laajennukset Nybyggnader och tillbyggnader New buildings and extensions		Uudisrakennukset Nybyggnader New buildings		Uudisrakennukset ja laajennukset Nybyggnader och tillbyggnader New buildings and extensions		Uudisrakennukset Nybyggnader New buildings		Uudisrakennukset ja laajennukset Nybyggnader och tillbyggnader New buildings and extensions	
1 000 m ²	Luku Antal Number	1 000 m ²	Luku Antal Number	1 000 m ²	Luku Antal Number	1 000 m ²	Luku Antal Number	1 000 m ²	Luku Antal Number	1 000 m ²	Luku Antal Number	1 000 m ²	Luku Antal Number	1 000 m ²	Luku Antal Number	1 000 m ²	Luku Antal Number	1 000 m ²	Luku Antal Number	1 000 m ²	Luku Antal Number
1.1	1	0.1	1	0.1	1	-	-	1.0	1	-	-	-	-	-	-	0.5	7	1.4	9		
1.1	1	0.1	1	0.1	1	-	-	1.0	1	-	-	-	-	-	-	0.5	7	0.9	1		
-	-	-	-	-	-	-	-	-	-	-	-	-	-	-	-	-	-	0.5	8		
-	-	-	-	-	-	-	-	-	-	-	-	-	-	-	-	2.7	15	3.0	20		
-	-	-	-	-	-	-	-	-	-	-	-	-	-	-	-	2.7	15	3.0	20		
1.0	1	-	-	-	-	-	-	-	-	-	-	-	-	-	-	0.5	3	0.7	5		
1.0	1	-	-	-	-	-	-	-	-	-	-	-	-	-	-	0.5	3	0.7	5		
1.2	2	-	-	-	-	-	-	10.5	1	10.5	1	-	-	0.2	1	5.0	44	5.0	45		
1.2	2	-	-	-	-	-	-	10.5	1	10.5	1	-	-	0.2	1	5.0	44	5.0	44		
0.1	1	-	-	-	-	-	-	-	-	-	-	-	-	-	-	2.2	25	2.3	26		
0.1	1	-	-	-	-	-	-	-	-	-	-	-	-	-	-	2.2	25	2.3	26		
-	-	-	-	-	-	-	-	-	-	-	-	-	-	-	-	1.7	16	1.8	18		
-	-	-	-	-	-	-	-	-	-	-	-	-	-	-	-	1.7	16	1.8	18		
0.2	1	-	-	-	-	-	-	-	-	3.3	1	-	-	-	-	3.6	44	4.1	52		
0.2	1	-	-	-	-	-	-	-	-	3.3	1	-	-	-	-	0.1	1	0.1	1		
-	-	-	-	-	-	-	-	-	-	-	-	-	-	-	-	3.5	43	4.0	51		
-	-	-	-	-	-	-	-	-	-	-	-	-	-	-	-	2.1	12	2.1	12		
-	-	-	-	-	-	-	-	-	-	-	-	-	-	-	-	0.2	1	0.2	1		
-	-	-	-	-	-	-	-	-	-	-	-	-	-	-	-	1.9	11	1.9	11		
3.5	3	-	-	-	-	2.0	1	2.0	1	6.1	1	6.1	1	-	-	1.6	18	2.0	23		
3.2	1	-	-	-	-	-	-	-	-	6.1	1	6.1	1	-	-	-	-	-	-		
0.4	2	-	-	-	-	2.0	1	2.0	1	-	-	-	-	-	-	1.6	18	2.0	23		
2.3	1	-	-	-	-	-	-	-	-	-	-	-	-	-	-	0.4	2	0.7	3		
2.3	1	-	-	-	-	-	-	-	-	-	-	-	-	-	-	0.4	2	0.3	1		
-	-	-	-	-	-	-	-	-	-	-	-	-	-	-	-	0.4	2	0.4	2		
0.3	3	-	-	-	-	-	-	-	-	-	-	-	-	-	-	1.9	20	2.3	24		
0.3	3	-	-	-	-	-	-	-	-	-	-	-	-	-	-	0.3	2	0.4	3		
-	-	-	-	-	-	-	-	-	-	-	-	-	-	-	-	1.6	18	1.8	21		
-	-	-	-	-	-	-	-	-	-	-	-	-	-	-	-	-	-	-	-		
-	-	-	-	-	-	-	-	-	-	-	-	-	-	-	-	-	-	-	-		
0.7	2	-	-	-	-	-	-	-	-	-	-	-	-	-	-	0.6	8	0.7	9		
0.7	2	-	-	-	-	-	-	-	-	-	-	-	-	-	-	0.1	1	0.1	1		
-	-	-	-	-	-	-	-	-	-	-	-	-	-	-	-	0.5	7	0.6	8		
-	-	-	-	-	-	-	-	-	-	-	-	-	-	-	-	0.3	3	0.3	3		
-	-	-	-	-	-	-	-	-	-	-	-	-	-	-	-	0.1	1	0.1	1		
-	-	-	-	-	-	-	-	-	-	-	-	-	-	-	-	0.2	2	0.2	2		
11.6	2	-	-	-	-	-	-	0.4	1	-	-	-	-	-	-	3.8	15	4.4	19		
10.1	1	-	-	-	-	-	-	-	-	-	-	-	-	-	-	0.1	2	0.2	3		
1.5	1	-	-	-	-	-	-	0.4	1	-	-	-	-	-	-	3.7	13	4.2	16		
42.2	7	0.0	1	0.0	1	-	-	-	-	-	-	-	-	-	-	3.9	47	4.7	53		
41.1	6	0.0	1	0.0	1	-	-	-	-	-	-	-	-	-	-	0.3	2	0.3	2		
1.1	3	-	-	-	-	-	-	-	-	-	-	-	-	-	-	3.6	45	4.4	51		
-	-	-	-	-	-	-	-	-	-	-	-	-	-	-	-	0.7	10	0.7	10		
-	-	-	-	-	-	-	-	-	-	-	-	-	-	-	-	0.1	1	0.1	1		
-	-	-	-	-	-	-	-	-	-	-	-	-	-	-	-	0.6	9	0.6	9		
2.9	2	-	-	-	-	1.6	1	1.6	1	-	-	-	-	-	-	0.5	8	0.7	11		
2.9	2	-	-	-	-	1.6	1	1.6	1	-	-	-	-	-	-	-	-	0.1	1		
-	-	-	-	-	-	-	-	-	-	-	-	-	-	-	-	0.5	8	0.6	10		
0.3	1	-	-	-	-	-	-	-	-	-	-	-	4.5	1	4.5	1	1.3	13	1.4	14	
0.3	1	-	-	-	-	-	-	-	-	-	-	-	4.5	1	4.5	1	-	-	-	-	
-	-	-	-	-	-	-	-	-	-	-	-	-	-	-	-	1.3	13	1.4	14		
0.1	1	-	-	-	-	-	-	-	-	-	-	-	8.8	2	8.8	2	4.0	9	4.7	13	
-	-	-	-	-	-	-	-	-	-	-	-	-	-	-	-	-	-	-	-	-	
0.1	1	-	-	-	-	-	-	-	-	-	-	-	8.8	2	8.8	2	4.0	9	4.7	13	
0.2	1	-	-	-	-	-	-	-	-	-	-	-	-	-	-	4.2	36	5.1	41		
0.2	1	-	-	-	-	-	-	-	-	-	-	-	-	-	-	0.9	3	1.4	4		
-	-	-	-	-	-	-	-	-	-	-	-	-	-	-	-	3.3	33	3.6	37		
-	-	-	-	-	-	-	-	-	-	-	-	-	-	-	-	-	-	-	-	-	
-	-	-	-	-	-	-	-	-	-	-	-	-	-	-	-	-	-	-	-	-	
1.6	1	-	-	-	-	-	-	-	-	-	-	-	-	-	0.3	1	4.0	29	4.4	33	
1.6	1	-	-	-	-	-	-	-	-	-	-	-	-	-	0.3	1	4.0	29	4.4	33	
-	-	-	-	-	-	-	-	-	-	-	-	-	-	-	-	-	-	-	-	-	
-	-	-	-	-	-	-	-	-	-	-	-	-	-	-	-	-	-	-	-	-	
0.2	2	-	-	-	-	-	-	-	-	-	-	4.4	1	4.4	1	3.4	31	3.7	34		
0.2	2	-	-	-	-	-	-	-	-	-	-	4.4	1	4.4	1	3.4	31	3.7	34		
-	-	-	-	-	-	-	-	-	-	-	-	-	-	-	-	1.5	12	1.6	13		
-	-	-	-	-	-	-	-	-	-	-	-	-	-	-	-	0.1	1	0.1	1		
-	-	-	-	-	-	-	-	-	-	-	-	-	-	-	-	1.4	11	1.6	12		
2.3	1	-	-	-	-	-	-	0.9	1	-	-	-	-	-	-	1.2	12	1.3	13		
2.3	1	-	-	-	-	-	-	0.9	1	-	-	-	-	-	-	1.2	12	1.3	13		
-	-	-	-	-	-	-	-	-	-	-	-	-	-	-	-	-	-	-	-	-	
0.6	1	-	-	-	-	-	-	-	-	-	-	-	-	-	-	0.8	7	0.8	7		
0.6	1	-	-	-	-	-	-	-	-	-	-	-	-	-	-	0.8	7	0.8	7		
-	-	-	-	-	-	-	-	-	-	-	-	-	-	-	-	-	-	-	-	-	
0.6	1	0.0	1	0.0	1	-	-	-	-	-	-	-	-	-	-	3.7	26	4.1	30		
-	-	0.0	1	0.0	1	-	-	-	-	-	-	-	-	-	-	3.7	26	4.1	30		
0.6	1	-	-	-	-	-	-	-	-	-	-	-	-	-	-	-	-	-	-	-	
3.9	3	-	-	-	-	-	-	-	-	-	-	-	-	-	-	2.6	21	3.4	32		
3.5	1	-	-	-	-	-	-	-	-	-	-	-	-	-	-	-	-	-	-	-	
0.4	2	-	-	-	-	-	-	-	-	-	-	-	-	-	-	2.6	21	3.4	32		
-	-	0.0	1	0.0	1	-	-	-	-	-	-	-	-	-	-	1.6	13	1.6	13		
-	-	0.0	1	0.0	1	-	-	-	-	-	-	-	-	-	-	1.6	13	1.6	13		

12. (jatk.) -- (Forts.) -- (Continued)

Läsn ja kunta Län och kommun District and commune	Yhteensä Summa Total		Asuinrakennukset Bostadsbyggnader Residential buildings				Maatalousrakennukset Lantbruksbyggnader Farm buildings				Teollisuusrakennukset Industrbyggnader Industrial buildings				Liikeraennukset Affärsbyggnader Business buildings			
	Uudisrakennukset New buildings		Uudisrakennukset ja laajennukset Nybyggnader och tillbyggnader New buildings and extensions		Uudisrakennukset Nybyggnader New Buildings		Uudisrakennukset ja laajennukset Nybyggnader och tillbyggnader New buildings and extensions		Uudisrakennukset Nybyggnader New buildings		Uudisrakennukset ja laajennukset Nybyggnader och tillbyggnader New buildings and extensions		Uudisrakennukset Nybyggnader New Buildings		Uudisrakennukset Nybyggnader New Buildings			
	1 000 m ³	Luku Antal Number	1 000 m ³	Luku Antal Number	1 000 m ³	Luku Antal Number	1 000 m ³	Luku Antal Number	1 000 m ³	Luku Antal Number	1 000 m ³	Luku Antal Number	1 000 m ³	Luku Antal Number	1 000 m ³	Luku Antal Number		
TAVASSALO-TÄYSÄLÄ.....	13.6	50	16.0	58	1.8	5	1.8	5	6.8	7	8.4	8	-	-	0.3	2	-	-
KIVI - STEN - OF STONE.....	2.7	3	2.7	3	-	-	-	-	2.3	2	2.3	2	-	-	-	-	-	-
PUU - TRÄ - OF WOOD.....	10.9	47	13.3	55	1.8	5	1.8	5	4.5	5	6.1	6	-	-	0.3	2	-	-
TARVASJOKI.....	22.9	32	25.7	43	11.5	19	12.3	25	10.4	8	11.6	11	-	-	0.5	1	-	-
KIVI - STEN - OF STONE.....	9.8	8	9.8	8	0.9	2	0.9	2	8.1	5	8.1	5	-	-	-	-	-	-
PUU - TRÄ - OF WOOD.....	13.1	24	15.8	35	10.6	17	11.4	23	2.2	3	3.5	6	-	-	0.5	1	-	-
ULVIÄ-UUVSBY.....	138.5	115	144.5	145	57.0	84	59.9	106	7.9	8	7.9	8	51.6	5	53.6	6	5.0	1
KIVI - STEN - OF STONE.....	36.5	17	39.0	21	13.2	8	13.2	9	1.2	1	1.2	1	1.7	2	3.7	3	5.0	1
PUU - TRÄ - OF WOOD.....	102.0	98	105.5	124	43.8	76	46.7	97	6.7	7	6.7	7	50.0	3	50.0	3	-	-
VAHTO.....	5.9	18	6.5	24	3.8	8	4.4	14	1.1	2	1.1	2	-	-	-	-	0.1	1
KIVI - STEN - OF STONE.....	0.4	1	0.4	1	-	-	0.4	1	-	-	-	-	-	-	-	-	-	-
PUU - TRÄ - OF WOOD.....	5.5	17	6.1	23	3.4	7	4.0	13	1.1	2	1.1	2	-	-	-	-	0.1	1
VAMPULA.....	19.3	27	24.7	37	5.0	10	5.8	14	13.8	9	18.3	15	-	-	-	-	-	-
KIVI - STEN - OF STONE.....	2.1	4	3.5	6	2.1	4	2.7	5	-	-	0.8	1	-	-	-	-	-	-
PUU - TRÄ - OF WOOD.....	17.1	23	21.2	31	2.8	6	3.2	9	13.8	9	17.5	14	-	-	-	-	-	-
VEHMAA.....	35.0	63	38.1	77	5.7	11	7.0	20	21.4	13	22.5	15	0.7	1	0.7	1	0.7	5
KIVI - STEN - OF STONE.....	1.9	1	3.0	3	-	-	-	-	-	-	0.8	1	-	-	-	-	-	-
PUU - TRÄ - OF WOOD.....	33.0	62	35.1	74	5.7	11	7.0	20	21.4	13	21.7	14	0.7	1	0.7	1	0.7	5
VELKUA.....	6.3	13	6.3	13	-	-	-	-	1.4	1	1.4	1	4.1	1	4.1	1	0.1	1
KIVI - STEN - OF STONE.....	4.1	1	4.1	1	-	-	-	-	-	-	-	-	4.1	1	4.1	1	-	-
PUU - TRÄ - OF WOOD.....	2.2	12	2.2	12	-	-	-	-	1.4	1	1.4	1	-	-	-	-	0.1	1
VILJAKKALA.....	6.4	46	7.4	52	2.4	5	2.7	9	0.7	2	1.4	4	-	-	-	-	-	-
KIVI - STEN - OF STONE.....	1.3	3	1.3	3	0.9	2	0.9	2	0.5	1	0.5	1	-	-	-	-	-	-
PUU - TRÄ - OF WOOD.....	5.1	43	6.1	49	1.5	3	1.8	7	0.2	1	0.9	3	-	-	-	-	-	-
VÄSTANFJÄRD.....	7.9	25	8.1	27	4.4	5	4.4	5	0.5	1	0.5	1	-	-	-	-	-	-
KIVI - STEN - OF STONE.....	1.4	1	1.4	1	-	-	-	-	-	-	-	-	-	-	-	-	-	-
PUU - TRÄ - OF WOOD.....	6.5	24	6.7	26	4.4	5	4.4	5	0.5	1	0.5	1	-	-	-	-	-	-
YLÄNE.....	17.3	27	18.8	34	8.5	13	9.3	16	2.1	1	2.3	2	5.2	1	5.2	1	-	-
KIVI - STEN - OF STONE.....	0.7	4	0.7	4	2.7	3	2.7	3	2.1	1	2.1	1	-	-	-	-	-	-
PUU - TRÄ - OF WOOD.....	12.6	23	13.8	29	5.9	10	6.6	13	-	-	0.3	1	5.2	1	5.2	1	-	-
ÄETSÄ.....	22.0	34	24.7	42	15.9	21	16.6	25	4.5	3	5.0	4	-	-	0.9	1	-	-
KIVI - STEN - OF STONE.....	8.5	8	10.0	10	6.9	7	6.9	7	1.6	1	1.6	1	-	-	0.9	1	-	-
PUU - TRÄ - OF WOOD.....	13.5	26	14.7	32	9.0	14	9.7	18	2.9	2	3.3	3	-	-	-	-	-	-
AHVENANNAAN MAAKUNTA-LANDSK. ÅLAND	229.7	384	265.1	480	83.9	134	86.4	163	16.4	10	16.5	11	22.8	8	43.4	12	18.1	25
KIVI - STEN - OF STONE.....	118.4	32	133.9	45	16.8	11	16.9	12	9.6	3	9.6	3	19.1	4	29.7	6	10.4	1
PUU - TRÄ - OF WOOD.....	111.2	352	131.2	435	67.2	123	69.4	151	6.9	7	6.9	8	3.6	4	13.7	6	7.7	24
MAARIANHAMINA-MARIEHAMN.....	68.9	59	73.6	70	37.4	46	37.6	48	-	-	-	-	1.3	2	1.3	3	10.4	1
KIVI - STEN - OF STONE.....	43.9	13	47.8	20	14.5	7	14.6	8	-	-	-	-	0.0	1	0.0	1	10.4	1
PUU - TRÄ - OF WOOD.....	24.9	46	25.8	50	22.9	39	23.0	40	-	-	-	-	1.2	1	1.3	2	-	-
BRÄNDÖ.....	4.1	12	4.3	13	1.3	3	1.4	4	-	-	-	-	-	-	-	-	1.3	1
KIVI - STEN - OF STONE.....	-	-	-	-	-	-	-	-	-	-	-	-	-	-	-	-	-	-
PUU - TRÄ - OF WOOD.....	4.1	12	4.3	13	1.3	3	1.4	4	-	-	-	-	-	-	-	-	1.3	1
ECKERÖ.....	5.5	27	8.4	40	2.5	4	2.9	9	-	-	-	-	-	-	-	-	0.2	1
KIVI - STEN - OF STONE.....	0.5	2	0.9	3	0.4	1	0.4	1	-	-	-	-	-	-	-	-	-	-
PUU - TRÄ - OF WOOD.....	5.0	25	7.5	37	2.1	3	2.5	8	-	-	-	-	-	-	-	-	0.2	1
FINSTRÖM.....	13.0	41	13.6	50	8.9	15	9.2	18	0.8	1	0.9	2	-	-	-	-	1.6	9
KIVI - STEN - OF STONE.....	1.5	3	1.5	3	0.6	1	0.6	1	0.8	1	0.8	1	-	-	-	-	-	-
PUU - TRÄ - OF WOOD.....	11.6	38	12.1	47	8.3	14	8.6	17	-	-	0.1	1	-	-	-	-	1.6	9
FÖGLÖ.....	2.5	18	3.2	21	0.7	3	0.7	4	-	-	-	-	0.6	1	0.6	1	0.1	1
KIVI - STEN - OF STONE.....	-	-	-	-	-	-	-	-	-	-	-	-	-	-	-	-	-	-
PUU - TRÄ - OF WOOD.....	2.5	18	3.2	21	0.7	3	0.7	4	-	-	-	-	0.6	1	0.6	1	0.1	1
GETA.....	4.4	13	4.5	16	3.5	6	3.5	7	-	-	-	-	-	-	-	-	0.2	1
KIVI - STEN - OF STONE.....	-	-	-	-	-	-	-	-	-	-	-	-	-	-	-	-	-	-
PUU - TRÄ - OF WOOD.....	4.4	13	4.5	16	3.5	6	3.5	7	-	-	-	-	-	-	-	-	0.2	1
HAMMARLAND.....	13.5	40	26.2	62	4.3	9	4.8	14	4.1	4	4.1	4	0.8	1	10.8	2	0.4	3
KIVI - STEN - OF STONE.....	0.5	1	10.9	3	0.5	1	0.5	1	-	-	-	-	-	-	10.0	1	-	-
PUU - TRÄ - OF WOOD.....	13.0	39	15.3	59	3.8	8	4.3	13	4.1	4	4.1	4	0.8	1	0.8	1	0.4	3
JONALA.....	93.4	68	96.1	87	13.1	26	13.6	33	10.0	4	10.0	4	19.1	3	19.7	4	3.5	1
KIVI - STEN - OF STONE.....	70.3	10	70.9	12	-	-	-	-	8.8	2	8.8	2	19.1	3	19.7	4	-	-
PUU - TRÄ - OF WOOD.....	23.1	58	25.2	75	13.1	26	13.6	33	1.2	2	1.2	2	-	-	-	-	3.5	1
KUMLINGE.....	2.3	9	2.5	14	0.4	1	0.5	4	-	-	-	-	1.0	1	1.0	1	0.1	1
KIVI - STEN - OF STONE.....	-	-	-	-	-	-	-	-	-	-	-	-	-	-	-	-	-	-
PUU - TRÄ - OF WOOD.....	2.3	9	2.5	14	0.4	1	0.5	4	-	-	-	-	1.0	1	1.0	1	0.1	1
KÖKAR.....	1.5	8	1.8	9	0.9	2	0.9	2	-	-	-	-	-	-	-	-	0.2	2
KIVI - STEN - OF STONE.....	-	-	0.2	1	-	-	-	-	-	-	-	-	-	-	-	-	-	-
PUU - TRÄ - OF WOOD.....	1.5	8	1.5	8	0.9	2	0.9	2	-	-	-	-	-	-	-	-	0.2	2
LEMLAND.....	0.1	1	0.2	2	-	-	-	-	-	-	-	-	-	-	-	-	-	-
KIVI - STEN - OF STONE.....	-	-	-	-	-	-	-	-	-	-	-	-	-	-	-	-	-	-
PUU - TRÄ - OF WOOD.....	0.1	1	0.2	2	-	-	-	-	-	-	-	-	-	-	-	-	-	-
LUMPARLAND.....	2.9	14	3.1	17	1.7	2	1.7	2	-	-	-	-	-	-	-	-	-	-
KIVI - STEN - OF STONE.....	-	-	-	-	-	-	-	-	-	-	-	-	-	-	-	-	-	-
PUU - TRÄ - OF WOOD.....	2.9	14	3.1	17	1.7	2	1.7	2	-	-	-	-	-	-	-	-	-	-
SALTVIK.....	7.8	33	18.1	36	4.8	8	5.0	9	-	-	-	-	-	-	10.0	1	-	-
KIVI - STEN - OF STONE.....	0.0	1	0.0	1	-	-	-	-	-	-	-	-	-	-	-	-	-	-
PUU - TRÄ - OF WOOD.....	7.8	32	18.1	35	4.8	8	5.0	9	-									

Uudisrakennukset ja laajennukset Nybyggnaður og stíllbyggnaðir New buildings and extensions		Liikenteen rakennukset Byggnader för transportsvårstendat Transport service buildings		Uudisrakennukset ja laajennukset Nybyggnaður og stíllbyggnaðir New buildings and extensions		Koulut Skólar Schools		Uudisrakennukset ja laajennukset Nybyggnaður og stíllbyggnaðir New buildings and extensions		Uudisrakennukset ja laajennukset Nybyggnaður og stíllbyggnaðir New buildings and extensions		Uudisrakennukset ja laajennukset Nybyggnaður og stíllbyggnaðir New buildings and extensions		Uudisrakennukset ja laajennukset Nybyggnaður og stíllbyggnaðir New buildings and extensions		Uudisrakennukset ja laajennukset Nybyggnaður og stíllbyggnaðir New buildings and extensions		Uudisrakennukset ja laajennukset Nybyggnaður og stíllbyggnaðir New buildings and extensions		Uudisrakennukset ja laajennukset Nybyggnaður og stíllbyggnaðir New buildings and extensions	
1 000 m ²	Luku Antal Number	1 000 m ²	Luku Antal Number	1 000 m ²	Luku Antal Number	1 000 m ²	Luku Antal Number	1 000 m ²	Luku Antal Number	1 000 m ²	Luku Antal Number	1 000 m ²	Luku Antal Number	1 000 m ²	Luku Antal Number	1 000 m ²	Luku Antal Number	1 000 m ²	Luku Antal Number	1 000 m ²	Luku Antal Number
-	-	1.1	1	1.1	1	-	-	-	-	-	-	-	-	-	-	-	-	3.9	37	4.5	42
-	-	-	-	-	-	-	-	-	-	-	-	-	-	-	-	-	-	0.4	1	0.4	1
-	-	1.1	1	1.1	1	-	-	-	-	-	-	-	-	-	-	-	-	3.5	36	4.0	41
0.2	1	-	-	-	-	-	-	-	-	-	-	-	-	-	-	-	-	1.1	5	1.1	5
0.2	1	-	-	-	-	-	-	-	-	-	-	-	-	-	-	-	-	0.8	1	0.8	1
-	-	-	-	-	-	-	-	-	-	-	-	-	-	-	-	-	-	0.2	4	0.2	4
5.0	2	-	-	-	-	-	-	-	-	-	-	-	-	14.2	1	14.2	1	2.9	16	3.9	22
5.0	1	-	-	-	-	-	-	-	-	-	-	-	-	14.2	1	14.2	1	1.3	4	1.8	6
0.0	1	-	-	-	-	-	-	-	-	-	-	-	-	-	-	-	-	1.5	12	2.1	16
0.1	1	-	-	-	-	-	-	-	-	-	-	-	-	-	-	-	-	0.9	7	0.9	7
0.1	1	-	-	-	-	-	-	-	-	-	-	-	-	-	-	-	-	0.9	7	0.9	7
-	-	-	-	-	-	-	-	-	-	-	-	-	-	-	-	-	-	0.5	8	0.5	8
-	-	-	-	-	-	-	-	-	-	-	-	-	-	-	-	-	-	0.5	8	0.5	8
0.7	5	-	-	-	-	-	-	-	-	-	-	-	-	1.9	1	1.9	1	4.6	32	5.2	35
0.7	5	-	-	-	-	-	-	-	-	-	-	-	-	1.9	1	1.9	1	4.6	32	0.3	1
0.1	1	0.1	1	0.1	1	-	-	-	-	-	-	-	-	-	-	-	-	0.7	9	0.7	9
0.1	1	0.1	1	0.1	1	-	-	-	-	-	-	-	-	-	-	-	-	0.7	9	0.7	9
-	-	-	-	-	-	-	-	-	-	-	-	-	-	-	-	-	-	3.4	39	3.4	39
-	-	-	-	-	-	-	-	-	-	-	-	-	-	-	-	-	-	3.4	39	3.4	39
0.1	1	-	-	-	-	-	-	-	-	-	-	-	-	1.4	1	1.4	1	1.6	18	1.7	19
0.1	1	-	-	-	-	-	-	-	-	-	-	-	-	1.4	1	1.4	1	1.6	18	1.7	19
-	-	-	-	-	-	-	-	0.2	1	-	-	-	-	0.3	1	0.3	1	1.2	11	1.2	12
-	-	-	-	-	-	-	-	0.2	1	-	-	-	-	0.3	1	0.3	1	1.2	11	1.2	12
-	-	-	-	0.5	1	-	-	-	-	-	-	-	-	-	-	-	-	1.6	10	1.7	11
-	-	-	-	0.5	1	-	-	-	-	-	-	-	-	-	-	-	-	1.6	10	1.7	11
23.7	38	7.5	4	8.4	7	20.2	2	21.0	3	-	-	0.7	1	35.7	6	37.1	7	25.1	195	27.9	238
12.9	6	4.8	3	5.4	5	20.2	2	20.2	2	-	-	0.7	1	33.6	3	35.0	4	4.1	5	4.2	7
10.8	32	2.7	1	3.1	2	-	-	0.8	1	-	-	-	-	2.2	3	2.2	3	21.0	190	23.7	231
12.6	5	-	-	-	-	10.1	1	10.1	1	-	-	0.7	1	9.4	3	10.8	4	0.4	6	0.5	8
12.6	5	-	-	-	-	10.1	1	10.1	1	-	-	0.7	1	8.9	2	10.3	3	0.1	1	0.2	2
-	-	-	-	-	-	-	-	-	-	-	-	0.7	1	0.5	1	0.5	1	0.3	5	0.3	6
1.3	1	-	-	-	-	-	-	-	-	-	-	-	-	0.8	1	0.8	1	0.8	7	0.8	7
1.3	1	-	-	-	-	-	-	-	-	-	-	-	-	0.8	1	0.8	1	0.8	7	0.8	7
1.6	5	-	-	-	-	-	-	0.8	1	-	-	-	-	-	-	-	-	2.8	22	3.0	25
0.4	1	-	-	-	-	-	-	-	-	-	-	-	-	-	-	-	-	0.1	1	0.1	1
1.3	4	-	-	-	-	-	-	0.8	1	-	-	-	-	-	-	-	-	2.8	21	2.9	24
1.6	9	-	-	-	-	-	-	-	-	-	-	-	-	-	-	-	-	1.7	16	2.0	21
-	-	-	-	-	-	-	-	-	-	-	-	-	-	-	-	-	-	0.0	1	0.0	1
1.6	9	-	-	-	-	-	-	-	-	-	-	-	-	-	-	-	-	1.7	15	2.0	20
0.8	3	-	-	-	-	-	-	-	-	-	-	-	-	-	-	-	-	1.1	13	1.1	13
0.8	3	-	-	-	-	-	-	-	-	-	-	-	-	-	-	-	-	1.1	13	1.1	13
0.2	1	-	-	-	-	-	-	-	-	-	-	-	-	-	-	-	-	0.8	6	0.8	8
0.2	1	-	-	-	-	-	-	-	-	-	-	-	-	-	-	-	-	0.8	6	0.8	8
1.4	4	-	-	0.4	1	-	-	-	-	-	-	-	-	0.9	1	0.9	1	3.1	22	4.0	36
1.4	4	-	-	0.4	1	-	-	-	-	-	-	-	-	0.9	1	0.9	1	3.1	22	4.0	36
3.9	2	6.5	2	6.9	3	10.0	1	10.0	1	-	-	-	-	24.7	1	24.7	1	6.5	30	7.4	39
-	-	3.8	1	3.8	1	10.0	1	10.0	1	-	-	-	-	24.7	1	24.7	1	3.9	2	3.9	3
3.9	2	2.7	1	3.1	2	-	-	-	-	-	-	-	-	-	-	-	-	2.6	28	3.4	36
0.1	1	-	-	-	-	-	-	-	-	-	-	-	-	-	-	-	-	0.8	6	0.8	8
0.1	1	-	-	-	-	-	-	-	-	-	-	-	-	-	-	-	-	0.8	6	0.8	8
0.2	2	-	-	0.2	1	-	-	-	-	-	-	-	-	-	-	-	-	0.5	4	0.5	4
0.2	2	-	-	0.2	1	-	-	-	-	-	-	-	-	-	-	-	-	0.5	4	0.5	4
-	-	-	-	-	-	-	-	-	-	-	-	-	-	-	-	-	-	0.1	1	0.2	2
-	-	-	-	-	-	-	-	-	-	-	-	-	-	-	-	-	-	0.1	1	0.2	2
-	-	-	-	-	-	-	-	-	-	-	-	-	-	-	-	-	-	1.2	12	1.3	15
-	-	-	-	-	-	-	-	-	-	-	-	-	-	-	-	-	-	1.2	12	1.3	15
0.1	1	0.0	1	0.0	1	-	-	-	-	-	-	-	-	-	-	-	-	3.0	24	3.0	24
0.1	1	0.0	1	0.0	1	-	-	-	-	-	-	-	-	-	-	-	-	3.0	24	3.0	24
-	-	-	-	-	-	-	-	-	-	-	-	-	-	-	-	-	-	0.3	3	0.3	3
-	-	-	-	-	-	-	-	-	-	-	-	-	-	-	-	-	-	0.3	3	0.3	3
0.1	3	1.0	1	1.0	1	-	-	-	-	-	-	-	-	-	-	-	-	0.7	9	0.8	11
0.1	3	1.0	1	1.0	1	-	-	-	-	-	-	-	-	-	-	-	-	0.7	9	0.8	11
0.1	1	-	-	-	-	-	-	-	-	-	-	-	-	-	-	-	-	1.4	14	1.4	14
0.1	1	-	-	-	-	-	-	-	-	-	-	-	-	-	-	-	-	1.4	14	1.4	14
427.8	173	9.9	16	10.4	19	80.7	11	125.4	25	28.9	5	41.4	11	259.5	18	285.1	29	229.0	1781	248.9	1994
340.7	69	7.2	9	7.7	9	16.6	9	118.3	17	28.6	4	40.3	9	242.4	6	266.8	9	53.1	73	57.0	90
87.1	104	2.7	7	3.2	10	4.0	2	7.1	8	0.3	1	1.1	2	17.1	12	18.4	20	175.9	1708	191.9	1904
144.6	16	0.3	1	0.3	2	2.3	1	9.1	4	2.9	1	3.7	2	22.4	1	22.7	3	25.2	52	28.5	61
136.4	11	-	-	-	-	2.3	1	9.1	4	2.9	1	2.9	1	22.4	1	17.4	1	7.8	45	17.4	7
8.2	5	0.3	1	0.3	2	-	-	-	-	-	-	0.8	1	-	-	0.3	2	1.8	10	2.0	12
31.7	8	0.1	1	0.1	1	16.0	1	27.1	2	-	-	-	-	-	-	-	-	0.9	2	0.9	2
24.5	5	0.1	1	0.1	1	16.0	1	27.1	2	-	-	-	-	-	-	-	-	0.9	2	0.9	2
7.2	3	-	-	-	-	-	-	-	-	-	-	-	-	-	-	-	-	0.9	8	1.1	10

12. (Jatk.) — (Forts.) — (Continued)

Läsn ja kunta Län och kommun District and commune	Yhteensä Summa Total		Asuinrakennukset Bostadsbyggnader Residential buildings				Matkailurakennukset Läsnbruksbyggnader Farm buildings				Teollisuusrakennukset Industrbyggnader Industrial buildings				Läsnrakennukset Affärsbyggnader Business buildings			
	Uudisrakennukset Nybyggnader New buildings		Uudisrakennukset ja lajennukset Nybyggnader och tillbyggnader New buildings and extensions		Uudisrakennukset Nybyggnader New buildings		Uudisrakennukset ja lajennukset Nybyggnader och tillbyggnader New buildings and extensions		Uudisrakennukset Nybyggnader New buildings		Uudisrakennukset ja lajennukset Nybyggnader och tillbyggnader New buildings and extensions		Uudisrakennukset Nybyggnader New buildings		Uudisrakennukset ja lajennukset Nybyggnader och tillbyggnader New buildings and extensions		Uudisrakennukset Nybyggnader New buildings	
	1 000 m ²	Luku Antal Number	1 000 m ²	Luku Antal Number	1 000 m ²	Luku Antal Number	1 000 m ²	Luku Antal Number	1 000 m ²	Luku Antal Number	1 000 m ²	Luku Antal Number	1 000 m ²	Luku Antal Number	1 000 m ²	Luku Antal Number	1 000 m ²	Luku Antal Number
HÄMEENLINNA-TAVASTEHEUS	229.7	130	252.8	151	120.2	102	121.8	114	2.1	1	2.1	1	77.4	8	90.0	11	13.7	7
KIVI - STEN - OF STONE	182.2	41	199.6	47	76.9	24	77.0	25	2.1	1	2.1	1	77.1	7	87.4	9	12.7	5
PUU - TRÄ - OF WOOD	47.5	89	53.2	104	43.3	78	44.8	89	-	-	-	-	0.3	1	2.6	2	1.0	2
LAHTI	613.1	296	709.3	350	254.2	248	258.0	270	-	-	1.5	2	78.5	19	164.2	37	44.9	9
KIVI - STEN - OF STONE	460.5	96	540.7	114	155.4	75	155.4	75	-	-	1.4	1	32.1	11	106.6	23	39.9	4
PUU - TRÄ - OF WOOD	152.6	200	168.7	236	98.8	173	102.6	195	-	-	0.1	1	46.4	8	57.6	14	5.0	5
NÄNTÄ	48.6	58	56.9	65	30.1	40	30.2	42	-	-	-	-	0.2	3	8.1	5	14.5	2
KIVI - STEN - OF STONE	19.5	11	27.4	13	13.1	7	13.1	7	-	-	-	-	0.1	2	8.0	4	4.0	1
PUU - TRÄ - OF WOOD	29.1	47	29.5	52	16.9	33	17.1	35	-	-	-	-	0.1	1	0.1	1	10.6	1
RIIHIMÄKI	123.5	113	150.3	125	94.2	90	94.5	93	1.3	1	1.3	1	22.0	7	29.7	9	4.2	3
KIVI - STEN - OF STONE	74.0	23	100.4	29	48.3	14	48.3	14	-	-	-	-	21.1	6	28.8	8	4.1	2
PUU - TRÄ - OF WOOD	49.5	90	50.0	96	45.9	76	46.2	79	1.3	1	1.3	1	0.8	1	0.8	1	0.1	1
VALKEAKOSKI	79.8	106	92.3	160	37.8	55	40.7	85	18.4	13	19.0	14	14.4	8	19.6	15	0.4	3
KIVI - STEN - OF STONE	37.7	24	43.5	39	10.8	9	11.2	15	8.9	5	8.9	5	11.3	5	16.5	11	0.1	2
PUU - TRÄ - OF WOOD	42.1	82	48.8	121	26.9	46	29.6	70	9.5	8	10.1	9	3.1	3	3.1	4	0.3	1
NOKIA	163.6	228	245.5	279	87.9	123	92.2	147	6.9	8	12.1	13	50.2	9	114.7	15	6.9	6
KIVI - STEN - OF STONE	77.6	33	151.0	43	26.6	14	27.3	16	0.8	2	2.3	3	41.2	4	105.7	10	6.7	3
PUU - TRÄ - OF WOOD	86.0	195	94.5	236	61.3	109	64.9	131	6.0	6	9.8	10	9.0	5	9.0	5	0.1	3
TOIJALA	55.5	25	97.5	43	14.9	17	16.2	27	1.2	1	1.2	1	13.2	1	52.4	7	24.0	2
KIVI - STEN - OF STONE	45.2	9	79.9	14	7.8	5	7.8	5	-	-	-	-	13.2	1	47.8	5	24.0	2
PUU - TRÄ - OF WOOD	10.4	16	17.5	29	7.1	12	8.4	22	1.2	1	1.2	1	-	-	4.5	2	-	-
VIRRAT-VIRROIS	108.8	156	123.5	212	31.9	40	37.9	85	7.0	8	9.7	12	48.0	4	51.5	8	-	-
KIVI - STEN - OF STONE	70.8	9	76.7	15	12.0	3	12.0	3	-	-	2.3	3	48.0	4	49.1	6	-	-
PUU - TRÄ - OF WOOD	38.0	147	46.8	197	20.0	37	25.9	82	7.0	8	7.4	9	-	-	2.5	2	-	-
ASIKKALA	70.0	191	89.4	233	34.5	47	37.7	70	2.2	3	4.6	6	14.4	5	15.9	7	0.9	9
KIVI - STEN - OF STONE	29.0	14	42.3	19	12.9	7	13.2	9	-	-	1.3	1	8.2	3	8.7	4	-	-
PUU - TRÄ - OF WOOD	41.0	177	47.1	214	21.6	40	24.4	61	2.2	3	3.3	5	6.1	2	7.2	3	0.9	9
HATTULA	46.9	118	55.9	165	30.0	56	32.6	82	6.8	4	6.8	4	-	-	2.6	2	5.1	9
KIVI - STEN - OF STONE	8.1	9	9.1	10	3.6	7	3.6	7	4.4	1	4.4	1	-	-	-	-	-	-
PUU - TRÄ - OF WOOD	38.9	109	46.8	155	26.4	49	28.9	75	2.5	3	2.5	3	-	-	2.6	2	5.1	9
HAUHO	25.6	79	50.1	92	17.5	25	17.9	30	2.9	2	3.8	3	-	-	20.0	1	0.0	1
KIVI - STEN - OF STONE	7.6	4	28.5	8	5.5	6	5.5	6	-	-	-	-	-	-	20.0	1	-	-
PUU - TRÄ - OF WOOD	20.0	73	21.6	84	12.0	19	12.4	24	2.9	2	3.8	3	-	-	-	-	0.0	1
HAUSJÄRVI	67.2	52	69.8	66	15.8	23	17.1	32	-	-	1.2	2	47.5	5	47.5	5	1.5	1
KIVI - STEN - OF STONE	52.6	9	52.6	9	7.0	6	7.0	6	-	-	-	-	45.6	3	45.6	3	-	-
PUU - TRÄ - OF WOOD	14.6	43	17.3	57	8.8	17	10.1	26	-	-	1.2	2	1.9	2	1.9	2	1.5	1
HOLLOLA	156.7	170	196.2	216	80.4	111	84.6	135	7.2	9	9.1	14	58.2	9	90.4	20	0.9	1
KIVI - STEN - OF STONE	94.5	35	115.5	44	27.1	17	27.3	18	4.9	5	4.9	5	57.1	7	77.1	13	-	-
PUU - TRÄ - OF WOOD	62.2	135	80.7	172	53.4	94	57.4	117	2.4	4	4.3	9	1.1	2	13.3	7	0.9	1
HUMPPILA	17.4	31	32.9	49	7.6	9	8.4	17	7.1	9	11.1	16	1.1	1	11.8	3	-	-
KIVI - STEN - OF STONE	9.5	8	14.5	12	4.4	1	4.4	1	2.9	2	5.0	5	1.1	1	4.0	2	-	-
PUU - TRÄ - OF WOOD	7.8	23	18.4	37	3.2	8	4.0	16	4.1	7	6.1	11	-	-	7.7	1	-	-
JANAKKALA	105.2	126	115.9	160	42.1	64	45.3	85	8.5	7	9.8	12	48.1	5	51.6	6	1.4	6
KIVI - STEN - OF STONE	64.7	24	72.2	34	14.0	12	14.4	14	2.3	2	3.5	6	48.1	5	51.6	6	0.2	5
PUU - TRÄ - OF WOOD	40.5	102	43.7	126	28.1	52	30.9	71	6.2	5	6.4	6	-	-	-	-	1.2	1
JOKIOINEN	63.9	55	85.1	70	31.3	41	32.5	52	6.3	4	7.7	6	-	-	1.2	1	-	-
KIVI - STEN - OF STONE	40.4	14	59.8	17	15.5	9	15.5	9	3.1	1	3.9	2	-	-	1.2	1	-	-
PUU - TRÄ - OF WOOD	23.5	41	25.3	53	15.8	32	17.0	43	3.2	3	3.8	4	-	-	-	-	-	-
JUUPAJOKI	48.4	20	55.7	30	5.6	8	6.4	12	-	-	0.9	2	40.0	4	43.8	5	-	-
KIVI - STEN - OF STONE	37.2	3	42.8	6	0.4	1	0.4	1	-	-	-	-	36.8	2	40.6	3	-	-
PUU - TRÄ - OF WOOD	11.2	17	12.9	24	5.2	7	6.0	11	-	-	0.9	2	3.2	2	3.2	2	-	-
KALVOLA	13.3	45	17.2	60	5.2	11	6.7	20	1.2	1	1.2	1	-	-	2.1	2	0.3	2
KIVI - STEN - OF STONE	4.1	4	4.1	4	-	-	-	-	1.2	1	1.2	1	-	-	-	-	-	-
PUU - TRÄ - OF WOOD	9.2	41	13.1	56	5.2	11	6.7	20	-	-	-	-	-	-	2.1	2	0.3	2
KANGASALA	95.9	147	100.9	184	64.8	79	68.5	108	5.4	4	5.4	4	17.6	5	18.2	6	0.1	2
KIVI - STEN - OF STONE	37.9	27	38.0	30	31.9	19	32.3	21	-	-	-	-	3.3	3	3.9	4	0.1	2
PUU - TRÄ - OF WOOD	58.0	120	61.9	154	33.0	60	36.3	87	5.4	4	5.4	4	14.3	2	14.3	2	-	-
KOSKI HL.	11.2	17	15.2	29	5.1	7	5.8	15	3.0	2	6.2	5	2.9	1	2.9	1	-	-
KIVI - STEN - OF STONE	0.4	1	1.2	3	0.4	1	0.4	1	-	-	0.8	1	-	-	-	-	-	-
PUU - TRÄ - OF WOOD	10.8	16	14.0	26	4.7	6	5.5	14	3.0	2	5.4	4	2.9	1	2.9	1	-	-
KUHALAHTI	4.8	32	5.4	39	0.7	2	1.1	6	2.5	2	2.5	2	-	-	-	-	-	-
KIVI - STEN - OF STONE	2.1	1	2.1	1	-	-	-	-	2.1	1	2.1	1	-	-	-	-	-	-
PUU - TRÄ - OF WOOD	2.8	31	3.4	38	0.7	2	1.1	6	0.4	1	0.4	1	-	-	-	-	-	-
KUOREVESI	12.8	50	15.2	69	9.4	16	11.3	30	0.1	1	0.1	1	-	-	-	-	0.9	1
KIVI - STEN - OF STONE	-	-	0.3	1	-	-	0.3	1	-	-	-	-	-	-	-	-	-	-
PUU - TRÄ - OF WOOD	12.8	50	14.9	68	9.4	16	11.0	29	0.1	1	0.1	1	-	-	-	-	0.9	1
KURU	13.7	47	24.0	64	6.4	11	6.9	16	4.2	2	6.5	4	-	-	1.3	4	0.1	1
KIVI - STEN - OF STONE	3.3	3	9.3	6	1.0	2	1.0	3	2.3	1	2.3	1	-	-	-	-	-	-
PUU - TRÄ - OF WOOD	10.4	44	14.7	58	5.5	9	5.9	13	1.9	1	4.2	3	-	-	1.3	4	0.1	1
KYLMÄKOSKI																		

Liikenteen rakennukset Byggnader för transportväsendet Transport service buildings		Koulut Skolor Schools		Sairaalat Sjukhus Hospitals		Muit julkiset rakennukset Övriga offentliga byggnader Other official buildings		Muit rakennukset Övriga byggnader Other buildings					
Uudisrakennukset ja laajennukset Nybyggnader och tillbyggnader New buildings and extensions		Uudisrakennukset Nybyggnader New buildings		Uudisrakennukset ja laajennukset Nybyggnader och tillbyggnader New buildings and extensions		Uudisrakennukset Nybyggnader New buildings		Uudisrakennukset ja laajennukset Nybyggnader och tillbyggnader New buildings and extensions		Uudisrakennukset Nybyggnader New buildings		Uudisrakennukset ja laajennukset Nybyggnader och tillbyggnader New buildings and extensions	
1000 m ³	Luku Antal Number	1000 m ³	Luku Antal Number	1000 m ³	Luku Antal Number	1000 m ³	Luku Antal Number	1000 m ³	Luku Antal Number	1000 m ³	Luku Antal Number	1000 m ³	Luku Antal Number
15.6	11	-	-	-	-	2.2	1	2.2	1	-	-	1.9	1
12.8	6	-	-	-	-	-	-	-	-	-	-	1.9	1
2.8	5	-	-	-	-	2.2	1	2.2	1	-	-	-	-
48.8	15	0.6	1	0.6	1	37.8	2	38.1	3	-	-	0.2	1
43.4	7	0.6	1	0.6	1	37.8	2	37.8	2	-	-	0.2	1
5.5	8	-	-	-	-	-	-	0.3	1	-	-	-	-
14.7	3	-	-	-	-	2.3	1	2.3	1	-	-	0.8	1
4.0	1	-	-	-	-	2.3	1	2.3	1	-	-	-	-
10.7	2	-	-	-	-	-	-	-	-	-	-	0.8	1
6.9	5	-	-	-	-	-	-	16.0	2	-	-	-	-
6.8	4	-	-	-	-	-	-	16.0	2	-	-	-	-
0.1	1	-	-	-	-	-	-	-	-	-	-	-	-
2.9	4	1.2	1	1.2	1	3.3	1	3.5	2	-	-	-	-
0.1	2	1.2	1	1.2	1	3.3	1	3.3	1	-	-	-	-
2.8	2	-	-	-	-	-	-	0.2	1	-	-	-	-
14.0	9	-	-	-	-	-	-	-	-	-	-	0.3	1
13.5	4	-	-	-	-	-	-	-	-	-	-	0.3	1
0.5	5	-	-	-	-	-	-	-	-	-	-	0.3	1
25.3	3	-	-	-	-	-	-	-	-	-	-	-	-
24.0	2	-	-	-	-	-	-	-	-	-	-	-	-
1.3	1	-	-	-	-	-	-	-	-	-	-	-	-
2.6	2	-	-	-	-	-	-	-	-	10.8	1	10.8	1
2.5	1	-	-	-	-	-	-	-	-	10.8	1	10.8	1
0.1	1	-	-	-	-	-	-	-	-	-	-	1.2	2
12.1	10	-	-	-	-	7.3	1	7.3	1	-	-	1.2	2
11.1	1	-	-	-	-	7.3	1	7.3	1	-	-	1.2	2
0.9	9	-	-	-	-	-	-	-	-	-	-	9.9	101
5.3	10	-	-	-	-	-	-	1.6	1	-	-	0.1	1
-	-	-	-	-	-	-	-	1.6	1	-	-	0.1	1
5.3	10	-	-	-	-	-	-	-	-	-	-	4.9	49
0.0	1	-	-	-	-	-	-	-	-	-	-	0.1	1
0.0	1	-	-	-	-	-	-	-	-	-	-	0.1	1
1.5	1	-	-	-	-	-	-	-	-	-	-	2.4	23
1.5	1	-	-	-	-	-	-	-	-	-	-	2.4	23
1.5	2	-	-	-	-	3.7	1	3.7	1	-	-	6.3	39
0.6	1	-	-	-	-	3.7	1	3.7	1	-	-	1.8	5
0.9	1	-	-	-	-	-	-	-	-	-	-	4.5	34
-	-	0.7	1	0.7	1	-	-	-	-	-	-	0.9	11
-	-	0.7	1	0.7	1	-	-	-	-	-	-	0.4	3
-	-	-	-	-	-	-	-	-	-	-	-	0.5	8
1.4	6	-	-	-	-	-	-	-	-	0.3	1	2.5	2
0.2	5	-	-	-	-	-	-	-	-	0.3	1	2.2	1
1.2	1	-	-	-	-	-	-	-	-	0.3	1	0.3	1
-	-	-	-	-	-	1.8	1	1.8	1	-	-	20.9	1
-	-	-	-	-	-	1.8	1	1.8	1	-	-	20.9	1
-	-	-	-	-	-	-	-	-	-	-	-	38.3	2
-	-	-	-	-	-	-	-	-	-	-	-	38.3	2
-	-	-	-	-	-	-	-	-	-	-	-	0.9	3
-	-	-	-	-	-	-	-	-	-	-	-	2.7	5
-	-	-	-	-	-	-	-	-	-	-	-	2.8	8
-	-	-	-	-	-	-	-	-	-	-	-	2.8	8
0.3	2	-	-	-	-	-	-	-	-	2.7	1	2.7	1
0.3	2	-	-	-	-	-	-	-	-	2.7	1	2.7	1
0.1	3	2.0	1	2.0	1	-	-	-	-	0.6	1	0.6	1
0.1	2	2.0	1	2.0	1	-	-	-	-	0.6	1	0.6	1
0.0	1	-	-	-	-	-	-	-	-	0.3	1	0.3	1
-	-	-	-	-	-	-	-	-	-	0.3	1	0.3	1
-	-	-	-	-	-	-	-	-	-	-	-	5.6	55
-	-	-	-	-	-	-	-	-	-	-	-	0.7	2
-	-	-	-	-	-	-	-	-	-	0.3	1	0.3	1
-	-	-	-	-	-	-	-	-	-	-	-	5.0	53
-	-	-	-	-	-	-	-	-	-	-	-	0.3	7
-	-	-	-	-	-	-	-	-	-	-	-	0.3	7
-	-	-	-	-	-	-	-	-	-	-	-	1.7	28
-	-	-	-	-	-	-	-	-	-	-	-	1.7	28
0.9	1	0.0	1	0.2	2	-	-	-	-	-	-	2.3	31
0.9	1	0.0	1	0.2	2	-	-	-	-	-	-	2.3	31
0.8	2	0.0	2	0.0	2	-	-	-	-	5.3	1	5.3	1
0.7	1	-	-	-	-	-	-	-	-	5.3	1	5.3	1
0.1	1	0.0	2	0.0	2	-	-	-	-	-	-	2.9	31
-	-	-	-	-	-	-	-	0.4	1	-	-	3.7	16
-	-	-	-	-	-	-	-	0.4	1	-	-	1.5	1
-	-	-	-	-	-	-	-	-	-	-	-	2.2	15
0.9	1	-	-	-	-	-	-	-	-	-	-	0.4	3
0.9	1	-	-	-	-	-	-	-	-	-	-	0.4	3
8.9	2	-	-	-	-	-	-	-	-	-	-	1.4	19
8.9	2	-	-	-	-	-	-	-	-	-	-	0.1	1
-	-	-	-	-	-	-	-	-	-	-	-	1.3	18
-	-	-	-	-	-	-	-	-	-	-	-	0.8	6
-	-	-	-	-	-	-	-	-	-	-	-	0.4	1
-	-	-	-	-	-	-	-	-	-	-	-	0.4	5
15.0	4	-	-	-	-	-	-	-	-	-	-	5.4	49
8.3	2	-	-	-	-	-	-	-	-	-	-	0.1	1
6.7	2	-	-	-	-	-	-	-	-	-	-	5.3	48
2.8	3	-	-	-	-	-	-	-	-	0.2	2	0.2	2
0.4	1	-	-	-	-	-	-	-	-	-	-	7.5	91
2.4	2	-	-	-	-	-	-	-	-	0.2	2	0.2	2
1.5	3	-	-	-	-	-	-	-	-	-	-	7.3	89
1.5	3	-	-	-	-	-	-	-	-	-	-	0.2	1
1.5	3	-	-	-	-	-	-	-	-	-	-	7.2	88
7.0	4	-	-	-	-	-	-	-	-	14.7	4	14.7	4
6.8	3	-	-	-	-	-	-	-	-	2.6	1	2.6	1
0.2	1	-	-	-	-	-	-	-	-	12.0	3	12.0	3

12. (Jatk.) -- (Forts.) -- (Continued)

Läsi ja kunta Län och kommun District and commune	Yhteensä Summa Total		Asuinrakennukset Bostadsbyggnader Residential buildings				Maatalousrakennukset Lantbruksbyggnader Farm buildings				Teollisuusrakennukset Industrbyggnader Industrial buildings				Liiketrakennukset Affärsbyggnader Business buildings			
	Uudisrakennukset Nybyggnader New buildings		Uudisrakennukset ja lajennukset Nybyggnader och utbyggnader New Buildings and extensions		Uudisrakennukset Nybyggnader New Buildings		Uudisrakennukset ja lajennukset Nybyggnader och utbyggnader New Buildings and extensions		Uudisrakennukset Nybyggnader New Buildings		Uudisrakennukset ja lajennukset Nybyggnader och utbyggnader New Buildings and extensions		Uudisrakennukset ja lajennukset Nybyggnader och utbyggnader New Buildings and extensions		Uudisrakennukset Nybyggnader New Buildings			
	1 000 m ²	Luku Antal Number	1 000 m ²	Luku Antal Number	1 000 m ²	Luku Antal Number	1 000 m ²	Luku Antal Number	1 000 m ²	Luku Antal Number	1 000 m ²	Luku Antal Number	1 000 m ²	Luku Antal Number	1 000 m ²	Luku Antal Number		
ORIVESI.....	101.7	166	111.0	203	29.7	47	32.8	69	17.2	10	18.7	15	26.5	7	26.5	7	5.9	2
KIVI - STEN - OF STONE.....	47.8	19	48.0	22	7.8	4	7.9	5	10.0	5	10.1	7	16.1	5	16.1	5	-	-
PUU - TRÄ - OF WOOD.....	53.8	147	62.9	181	21.9	43	24.9	64	7.3	5	8.7	8	10.3	2	10.3	2	5.9	2
PADASJOKI.....	20.6	58	34.4	66	10.1	13	10.2	14	2.6	2	2.6	2	-	-	13.1	2	4.0	1
KIVI - STEN - OF STONE.....	4.1	2	17.2	4	-	-	-	-	-	-	-	-	-	-	13.1	2	-	-
PUU - TRÄ - OF WOOD.....	16.5	56	17.2	62	10.1	13	10.2	14	2.6	2	2.6	2	-	-	-	-	-	-
PIRKKALA.....	66.5	67	86.6	88	38.2	42	39.4	50	-	-	-	-	17.3	7	26.8	12	0.2	1
KIVI - STEN - OF STONE.....	36.0	17	50.0	23	18.4	12	18.4	12	-	-	-	-	10.4	4	16.1	7	-	-
PUU - TRÄ - OF WOOD.....	30.5	50	36.6	65	19.8	30	20.9	38	-	-	-	-	6.8	3	10.7	5	0.2	1
PÄLKÄNE.....	32.2	86	33.8	102	11.8	17	12.5	26	8.6	5	9.1	7	-	-	-	-	7.4	6
KIVI - STEN - OF STONE.....	10.6	7	10.6	7	3.6	1	3.6	1	2.8	3	2.8	3	-	-	-	-	-	-
PUU - TRÄ - OF WOOD.....	21.6	79	23.2	95	8.2	16	8.9	25	5.7	2	6.3	4	-	-	-	-	3.8	1
RENKO.....	43.8	69	55.5	81	7.3	14	8.0	18	1.8	4	4.8	8	30.9	8	38.9	12	0.0	1
KIVI - STEN - OF STONE.....	11.0	6	11.2	8	1.9	4	2.1	5	0.2	1	0.3	2	8.8	1	8.8	1	-	-
PUU - TRÄ - OF WOOD.....	32.9	63	44.3	73	5.3	10	5.8	13	1.6	3	4.5	6	22.1	7	30.1	11	0.0	1
RUDVESI.....	43.4	118	54.9	152	17.2	21	20.0	41	8.6	5	9.5	7	3.9	4	11.3	8	3.0	13
KIVI - STEN - OF STONE.....	19.4	13	24.9	16	6.7	5	6.8	6	7.0	1	7.0	1	3.7	3	9.1	4	-	-
PUU - TRÄ - OF WOOD.....	24.0	105	30.0	136	10.5	16	13.2	35	1.6	4	2.5	6	0.2	1	2.2	4	3.0	13
SAHALAHTI.....	-	-	-	-	-	-	-	-	-	-	-	-	-	-	-	-	-	-
KIVI - STEN - OF STONE.....	-	-	-	-	-	-	-	-	-	-	-	-	-	-	-	-	-	-
PUU - TRÄ - OF WOOD.....	-	-	-	-	-	-	-	-	-	-	-	-	-	-	-	-	-	-
SOMERO.....	14.9	31	17.9	38	6.4	9	7.1	12	3.9	8	5.0	10	3.5	3	4.9	4	-	-
KIVI - STEN - OF STONE.....	0.3	2	1.7	3	-	-	-	-	0.3	1	0.3	1	0.0	1	1.4	2	-	-
PUU - TRÄ - OF WOOD.....	14.5	29	16.2	35	6.4	9	7.1	12	3.6	7	4.6	9	3.5	2	3.5	2	-	-
TAMMELA.....	34.0	96	38.9	119	15.5	26	16.2	32	3.6	2	5.7	4	-	-	0.3	1	3.8	4
KIVI - STEN - OF STONE.....	10.2	11	10.6	13	2.9	4	2.9	4	2.4	1	2.4	1	-	-	0.3	1	-	-
PUU - TRÄ - OF WOOD.....	23.8	85	28.4	106	12.6	22	13.3	28	1.2	1	3.3	3	-	-	-	-	3.8	4
TUULOS.....	9.7	39	13.4	49	6.7	8	8.5	12	0.2	1	0.2	1	-	-	0.4	1	-	-
KIVI - STEN - OF STONE.....	0.1	1	0.1	1	-	-	-	-	-	-	-	-	-	-	-	-	-	-
PUU - TRÄ - OF WOOD.....	9.7	38	13.3	48	6.7	8	8.5	12	0.2	1	0.2	1	-	-	0.4	1	-	-
URJALA.....	25.6	64	31.1	85	10.9	17	12.6	31	4.5	4	5.7	6	4.9	3	7.4	6	1.3	3
KIVI - STEN - OF STONE.....	10.5	7	13.6	11	3.5	3	3.8	4	3.1	2	3.8	3	3.9	2	5.9	4	-	-
PUU - TRÄ - OF WOOD.....	15.1	57	17.5	74	7.3	14	8.8	27	1.4	2	1.8	3	1.0	1	1.4	2	1.3	3
VESILAHTI.....	14.0	54	14.7	63	7.6	14	8.2	21	0.6	2	0.8	3	1.8	1	1.8	1	-	-
KIVI - STEN - OF STONE.....	2.6	3	2.8	4	0.5	1	0.5	1	-	-	0.2	1	1.8	1	1.8	1	-	-
PUU - TRÄ - OF WOOD.....	11.4	51	11.9	59	7.2	13	7.7	20	0.6	2	0.6	2	-	-	-	-	-	-
VIITALA.....	20.0	29	23.6	42	11.5	12	12.0	17	5.6	2	5.6	2	1.3	3	4.0	6	0.1	1
KIVI - STEN - OF STONE.....	8.5	5	11.2	8	3.7	2	3.7	2	4.4	1	4.4	1	0.4	2	3.2	5	-	-
PUU - TRÄ - OF WOOD.....	11.5	24	12.3	34	7.8	10	8.4	15	1.2	1	1.2	1	0.9	1	0.9	1	0.1	1
VILPPULA.....	308.6	120	320.9	160	20.6	27	22.8	49	14.2	15	16.1	18	264.5	16	272.0	22	2.5	1
KIVI - STEN - OF STONE.....	263.1	114	267.7	24	0.4	1	0.4	2	0.3	2	0.3	2	250.0	1	262.4	12	2.5	1
PUU - TRÄ - OF WOOD.....	45.5	102	53.2	136	20.2	26	22.4	47	13.0	13	14.8	16	6.5	6	9.6	10	-	-
YLÖJÄRVI.....	114.0	147	125.8	175	67.9	98	70.0	110	2.3	1	2.3	1	13.9	10	22.7	13	26.4	5
KIVI - STEN - OF STONE.....	48.1	23	56.1	27	18.5	15	18.5	15	-	-	-	-	4.5	3	12.4	5	25.0	4
PUU - TRÄ - OF WOOD.....	65.9	124	69.7	148	49.4	83	51.5	95	2.3	1	2.3	1	9.4	7	10.4	8	1.4	1
YRKÄJÄ.....	23.0	25	26.6	37	5.2	11	6.2	20	3.7	3	6.2	5	13.4	3	13.4	3	-	-
KIVI - STEN - OF STONE.....	10.0	6	10.0	7	1.6	3	1.6	3	1.3	1	1.3	1	7.1	2	7.1	2	-	-
PUU - TRÄ - OF WOOD.....	13.1	19	16.6	30	3.6	8	4.7	17	2.4	2	4.9	4	6.3	1	6.3	1	-	-
KYMEN LÄÄNI-KYMMENE LÄN.....	1810.5	2561	2584.4	3317	902.6	1082	957.2	1491	82.5	82	135.6	165	316.4	103	927.8	161	174.9	64
KIVI - STEN - OF STONE.....	899.0	285	1489.3	369	344.2	154	346.8	174	24.2	12	38.6	31	258.4	61	806.8	87	90.4	12
PUU - TRÄ - OF WOOD.....	911.6	2276	1095.1	2948	558.4	928	610.4	1317	58.3	70	97.0	134	58.0	42	121.0	74	84.4	52
HAININA-FREDRIKSHAMN.....	153.1	38	205.3	49	17.6	22	17.9	27	-	-	-	-	67.0	5	118.6	10	65.0	1
KIVI - STEN - OF STONE.....	70.5	7	122.2	13	3.5	2	3.5	2	-	-	-	-	67.0	5	118.6	10	-	-
PUU - TRÄ - OF WOOD.....	82.6	31	83.1	36	14.1	20	14.4	22	-	-	-	-	-	-	-	-	65.0	1
IMATRA.....	156.2	169	207.9	199	117.9	122	119.9	140	-	-	-	-	16.0	10	64.3	13	15.4	5
KIVI - STEN - OF STONE.....	95.0	41	144.2	45	66.9	29	66.9	29	-	-	-	-	12.6	7	60.9	10	11.2	1
PUU - TRÄ - OF WOOD.....	61.3	128	63.7	154	51.0	93	53.0	111	-	-	-	-	3.4	3	3.4	3	4.2	4
KOTKA.....	417.5	234	466.7	307	151.3	115	155.7	148	1.9	2	2.7	4	98.4	28	129.7	36	41.7	9
KIVI - STEN - OF STONE.....	319.3	53	356.6	64	91.1	21	91.8	24	1.5	1	1.7	2	73.2	16	98.3	20	39.7	3
PUU - TRÄ - OF WOOD.....	98.3	181	110.1	243	60.2	94	63.9	124	0.5	1	1.1	2	25.2	12	31.4	16	2.1	6
KOUVOLA.....	151.2	141	169.3	166	102.3	107	104.6	118	1.5	1	1.5	1	20.4	11	34.5	14	0.5	3
KIVI - STEN - OF STONE.....	72.5	33	73.9	40	42.0	9	42.0	23	-	-	-	-	16.2	8	16.2	8	-	-
PUU - TRÄ - OF WOOD.....	78.7	108	95.3	126	60.3	86	62.2	95	1.5	1	1.5	1	4.2	3	18.3	6	0.5	3
KUUSANKOSKI.....	79.4	117	97.9	160	54.4	93	57.5	114	0.3	1	2.3	3	0.6	1	13.2	10	20.2	4
KIVI - STEN - OF STONE.....	32.5	13	42.0	22	12.4	9	12.7	12	-	-	1.6	1	0.6	1	8.2	5	18.8	1
PUU - TRÄ - OF WOOD.....	46.9	104	55.9	138	42.0	84	44.8	102	0.3	1	0.7	2	-	-	5.0	5	1.4	3
LAPPEENRANTA-VILLMANSTRAND.....	278.2	277	710.0	361	187.5	182	194.0	237	8.1	10	13.0	17	50.9	9	464.8	20	3.1	6
KIVI - STEN - OF STONE.....	152.1	46	569.7	60	92.4	28	92.6	32	0.7	1	0.7	1	46.1	7	458.7	14	2.1	2
PUU - TRÄ - OF WOOD.....	126.2	231	140.2	301	95.2	154	101.4											

		Liikenteen rakennukset Byggnader för transportväsendet Transport service buildings				Koulut Skolor Schools		Sairaalat Sjukhus Hospitals		Muut julkiset rakennukset Övriga offentliga byggnader Other official buildings				Muut rakennukset Övriga byggnader Other buildings							
Uudisrakennukset ja laajennukset Nybyggnader och tillbyggnader New buildings and extensions		Uudisrakennukset Nybyggnader New Buildings		Uudisrakennukset ja laajennukset Nybyggnader och tillbyggnader New buildings and extensions		Uudisrakennukset Nybyggnader New Buildings		Uudisrakennukset ja laajennukset Nybyggnader och tillbyggnader New buildings and extensions		Uudisrakennukset Nybyggnader New buildings		Uudisrakennukset ja laajennukset Nybyggnader och tillbyggnader New buildings and extensions		Uudisrakennukset Nybyggnader New buildings		Uudisrakennukset ja laajennukset Nybyggnader och tillbyggnader New buildings and extensions					
1 000 m ²	Luku Antal Number	1 000 m ²	Luku Antal Number	1 000 m ²	Luku Antal Number	1 000 m ²	Luku Antal Number	1 000 m ²	Luku Antal Number	1 000 m ²	Luku Antal Number	1 000 m ²	Luku Antal Number	1 000 m ²	Luku Antal Number	1 000 m ²	Luku Antal Number				
10.2	3	0.1	1	0.1	1	-	-	-	-	12.3	1	12.3	1	-	-	9.9	98				
-	-	-	-	-	-	-	-	-	-	12.3	1	12.3	1	-	-	1.6	4				
10.2	3	0.1	1	0.1	1	-	-	-	-	-	-	-	-	-	-	8.3	94				
4.0	1	-	-	-	-	-	-	0.4	1	-	-	-	-	-	-	3.9	42				
4.0	1	-	-	-	-	-	-	0.4	1	-	-	-	-	-	-	0.2	1				
-	-	-	-	-	-	-	-	-	-	-	-	-	-	-	-	3.8	41				
0.7	2	-	-	-	-	-	-	8.1	3	-	-	-	1.7	1	2.2	3	9.2	16			
0.5	1	-	-	-	-	-	-	7.8	2	-	-	-	-	-	-	7.1	1				
0.2	1	-	-	-	-	-	-	0.2	1	-	-	-	1.7	1	2.2	3	2.0	15			
7.4	6	-	-	-	-	-	-	-	-	-	-	-	-	-	-	4.5	58				
3.8	1	-	-	-	-	-	-	-	-	-	-	-	-	-	-	0.4	2				
3.6	5	-	-	-	-	-	-	-	-	-	-	-	-	-	-	4.1	56				
0.0	1	-	-	-	-	-	-	-	-	-	-	-	-	-	-	3.8	42				
0.0	1	-	-	-	-	-	-	-	-	-	-	-	-	-	-	3.8	42				
3.0	13	4.1	3	4.1	3	-	-	-	-	-	-	-	-	-	-	6.7	72				
-	-	1.8	1	1.8	1	-	-	-	-	-	-	-	-	-	-	0.3	3				
3.0	13	2.3	2	2.3	2	-	-	-	-	-	-	-	-	-	-	6.4	69				
-	-	-	-	-	-	-	-	-	-	-	-	-	-	-	-	-	-				
-	-	-	-	-	-	-	-	-	-	-	-	-	-	-	-	-	-				
-	-	-	-	-	-	-	-	-	-	-	-	-	-	-	-	0.9	11				
-	-	-	-	-	-	-	-	-	-	-	-	-	-	-	-	0.9	11				
3.8	4	0.7	2	1.0	3	4.0	1	4.0	1	-	-	-	0.2	1	6.4	61					
3.8	4	0.7	2	0.7	2	4.0	1	4.0	1	-	-	-	-	-	0.1	3					
-	-	-	-	0.3	1	-	-	-	-	-	-	-	0.2	1	6.3	58					
1.4	1	-	-	-	-	-	-	-	-	-	-	-	-	-	-	2.8	30				
1.4	1	-	-	-	-	-	-	-	-	-	-	-	-	-	-	0.1	1				
-	-	-	-	-	-	-	-	-	-	-	-	-	-	-	-	2.7	29				
1.3	3	-	-	-	-	-	-	-	-	-	-	-	-	-	-	4.0	37				
1.3	3	-	-	-	-	-	-	-	-	-	-	-	-	-	-	4.0	37				
-	-	-	-	-	-	-	-	-	-	-	-	-	-	-	-	3.9	37				
-	-	-	-	-	-	-	-	-	-	-	-	-	-	-	-	0.4	1				
-	-	-	-	-	-	-	-	-	-	-	-	-	-	-	-	3.6	36				
0.1	1	-	-	-	-	-	-	-	-	-	-	-	-	-	-	1.6	11				
0.1	1	-	-	-	-	-	-	-	-	-	-	-	-	-	-	1.6	11				
2.5	1	0.1	1	0.1	1	-	-	-	-	-	-	-	-	-	-	6.8	62				
2.5	1	0.1	1	0.1	1	-	-	-	-	-	-	-	-	-	-	1.0	5				
-	-	-	-	-	-	-	-	-	-	-	-	-	-	-	-	5.8	57				
26.4	6	-	-	-	-	-	-	-	-	-	-	-	0.1	1	3.6	33					
25.0	4	-	-	-	-	-	-	-	-	-	-	-	-	-	0.1	1					
1.4	2	-	-	-	-	-	-	-	-	-	-	-	0.1	1	3.5	32					
-	-	-	-	-	-	-	-	-	-	-	-	-	-	-	-	0.7	8				
-	-	-	-	-	-	-	-	-	-	-	-	-	-	-	-	0.7	8				
182.2	83	69.7	12	70.1	14	73.0	14	82.4	19	10.9	2	28.0	7	60.5	28	66.1	35	120.0	1174	135.0	1342
93.2	18	53.1	2	53.4	3	62.9	8	62.9	8	10.5	1	25.8	4	42.7	9	46.9	11	12.6	26	15.0	33
89.0	65	16.7	10	16.8	11	10.1	6	19.5	11	0.4	1	2.3	3	17.8	19	19.2	24	107.5	1148	120.0	1309
65.0	2	-	-	-	-	2.3	1	2.3	1	-	-	-	-	-	-	1.1	9	-	-	1.4	12
0.0	1	-	-	-	-	2.3	1	2.3	1	-	-	-	-	-	-	1.1	9	-	-	1.4	12
65.0	1	-	-	-	-	2.3	1	2.3	1	-	-	-	-	-	-	-	-	-	-	-	-
15.4	5	-	-	-	-	-	-	-	-	-	-	-	2.1	1	3.0	3	4.9	31	5.3	38	
11.2	1	-	-	-	-	-	-	-	-	-	-	-	2.1	1	2.9	2	2.3	3	2.3	3	
4.2	4	-	-	-	-	-	-	-	-	-	-	-	-	-	0.1	1	2.6	28	3.1	35	
41.7	9	54.4	2	54.4	2	60.6	7	60.6	7	-	-	9.3	1	1.5	1	1.6	2	7.7	70	10.9	98
39.7	3	52.0	1	52.0	1	60.6	7	60.6	7	-	-	9.3	1	-	-	-	-	1.2	4	3.2	6
2.1	6	2.4	1	2.4	1	-	-	-	-	-	-	-	1.5	1	1.6	2	6.5	66	7.7	92	
1.6	7	8.1	4	8.1	4	2.9	1	2.9	1	-	-	-	-	8.1	3	8.1	3	7.5	11	8.0	18
0.9	3	-	-	-	-	-	-	-	-	-	-	-	-	7.8	2	7.8	2	6.5	2	6.7	4
0.7	4	8.1	4	8.1	4	2.9	1	2.9	1	-	-	-	-	0.3	1	0.3	1	1.0	9	1.3	14
20.2	4	-	-	-	-	-	-	-	-	-	-	-	-	-	-	-	-	3.9	18	4.7	29
18.8	1	-	-	-	-	-	-	-	-	-	-	-	-	-	-	-	-	0.7	2	0.8	3
1.4	3	-	-	-	-	-	-	-	-	-	-	-	-	-	-	-	-	3.2	16	3.9	26
4.7	10	0.0	1	0.3	2	2.6	2	2.6	3	-	-	-	-	21.5	11	24.9	12	5.3	56	5.5	60
3.2	3	-	-	0.3	1	2.3	1	2.3	1	-	-	-	-	8.1	2	11.4	3	0.5	5	0.5	5
1.5	7	0.0	1	0.0	1	0.4	1	0.4	2	-	-	-	-	13.5	9	13.5	9	4.8	51	5.0	55
0.5	1	-	-	-	-	-	-	-	-	-	-	-	-	0.6	2	1.4	3	7.0	50	7.5	56
-	-	-	-	-	-	-	-	-	-	-	-	-	-	-	-	-	-	0.7	3	0.8	4
0.5	1	-	-	-	-	-	-	-	-	-	-	-	-	0.6	2	1.4	3	6.3	47	6.7	52
-	-	-	-	-	-	-	-	-	-	-	-	-	-	-	-	-	-	0.4	5	0.5	7
-	-	-	-	-	-	-	-	-	-	-	-	-	-	-	-	-	-	0.4	5	0.5	7
9.2	2	3.5	2	3.5	2	-	-	-	-	-	-	0.6	1	4.4	2	4.4	2	4.7	42	5.1	49
9.1	1	-	-	-	-	-	-	-	-	-	-	-	-	3.8	1	3.8	1	0.1	2	0.1	2
0.1	1	3.5	2	3.5	2	-	-	-	-	-	-	0.6	1	0.5	1	0.5	1	4.7	40	5.1	47
0.5	1	-	-	-	-	-	-	-	-	-	-	-	-	4.9	1	4.9	1	2.2	27	2.5	30
0.5	1	-	-	-	-	-	-	-	-	-	-	-	-	4.9	1	4.9	1	2.2	27	2.5	30
3.0	3	-	-	-	-	0.0	1	0.0	1	10.5	1	13.4	2	15.4	1	15.4	1	2.8	22	4.1	31
2.8	2	-	-	-	-	0.0	1	0.0	1	10.5	1	13.4	2	15.4	1	15.4	1	-	-	-	-
0.2	1	-	-	-	-	-	-	-	-	-	-	-	-	-	-	-	-	2.8	22	4.1	31
0.8	2	-	-	-	-	-	-	-	-	-	-	-	-	0.7	1	0.7	1	3.1	23	3.3	25
0.7	1	-	-	-	-	-	-	-	-	-	-	-	-	-	-	-	-	-	-	-	-
0.2	1	-	-	-	-	-	-	-	-	-	-	-	-	0.7	1	0.7	1	3.1	23	3.3	25
1.5	11	-	-	-	-	1.2	1	1.2	1	-	-	-	-	-	-	0.1	1	8.1	104	9.2	115
-	-	-	-	-	-	1.2	1	1.2	1	-	-	-	-	-	-	-	-	0.4	3	0.5	4
-	-	-	-	-	-	-	-	-	-	-	-	-	-	-	-	0.1	1	7.8	101	8.7	111
-	-	-	-	-	-	-	-	-	-	-	-	-	-	-	-	-	-	3.2	32	3.5	37
-	-	-	-	-	-	-	-	-	-	-	-	-	-	-	-	-	-	3.2	32	-	-
-	-	-	-	-	-	-	-	-	-	-	-	-	-	-	-	-	-	3.2	32	3.5	37

12. (Jatk.) — (Forts.) — (Continued)

Läni ja kunta Län och kommun District and commune	Yhteensä Summa Total		Uudisrakennukset Nybyggnader New Buildings		Uudisrakennukset ja lajennukset Nybyggnader och tillbyggnader New buildings and extensions		Asuinrakennukset Bostadsbyggnader Residential buildings		Uudisrakennukset ja lajennukset Nybyggnader och tillbyggnader New buildings and extensions		Maatalousrakennukset Lantbruksbyggnader Farm buildings		Uudisrakennukset ja lajennukset Nybyggnader och tillbyggnader New buildings and extensions		Teollisuusrakennukset Industrbyggnader Industrial buildings		Liikeraennukset Affärsbyggnader Business buildings			
	1 000 m ³	Luku Antal Number	1 000 m ³	Luku Antal Number	1 000 m ³	Luku Antal Number	1 000 m ³	Luku Antal Number	1 000 m ³	Luku Antal Number	1 000 m ³	Luku Antal Number	1 000 m ³	Luku Antal Number	1 000 m ³	Luku Antal Number	1 000 m ³	Luku Antal Number	1 000 m ³	Luku Antal Number
	NUIJAMAA.....	4.2	17	8.0	22	1.9	4	2.0	5	1.1	2	3.6	5	-	-	-	-	-	-	0.0
KIVI - STEN - OF STONE.....	-	-	-	-	-	-	-	-	-	-	-	-	-	-	-	-	-	-	-	-
PUU - TRÄ - OF WOOD.....	4.2	17	8.0	22	1.9	4	2.0	5	1.1	2	3.6	5	-	-	-	-	-	-	0.0	1
PARIKKALA.....	22.8	71	25.5	88	16.8	22	17.7	33	0.6	2	0.9	4	0.9	4	1.3	5	0.1	1	-	-
KIVI - STEN - OF STONE.....	2.7	6	2.8	7	1.5	3	1.5	3	0.1	1	0.2	2	0.0	1	0.0	1	-	-	-	-
PUU - TRÄ - OF WOOD.....	20.1	65	22.7	81	15.2	19	16.2	30	0.5	1	0.7	2	0.9	3	1.3	4	0.1	1	-	-
PYHTÄ-PYTTI.....	22.3	69	24.1	84	12.0	20	13.0	26	1.0	1	1.0	1	5.0	2	5.0	2	0.1	4	-	-
KIVI - STEN - OF STONE.....	5.8	3	5.8	3	1.0	2	1.0	2	-	-	-	-	4.8	1	4.8	1	-	-	-	-
PUU - TRÄ - OF WOOD.....	16.5	66	18.2	81	11.0	18	12.0	24	1.0	1	1.0	1	0.1	1	0.1	1	0.1	4	-	-
RAUTJÄRVY.....	16.0	74	21.6	96	9.0	16	10.5	31	1.0	1	1.8	2	1.1	2	1.2	3	0.9	1	-	-
KIVI - STEN - OF STONE.....	2.4	4	5.7	8	2.2	3	2.4	5	-	-	-	-	-	-	-	-	-	-	-	-
PUU - TRÄ - OF WOOD.....	13.6	70	16.0	88	6.8	13	8.1	26	1.0	1	1.8	2	1.1	2	1.1	2	0.9	1	-	-
RUOKOLAHTI.....	18.1	99	20.1	118	7.9	11	9.6	24	2.3	1	2.3	1	1.4	1	1.4	1	0.1	1	-	-
KIVI - STEN - OF STONE.....	-	-	-	-	-	-	-	-	-	-	-	-	-	-	-	-	-	-	-	-
PUU - TRÄ - OF WOOD.....	18.1	99	20.1	118	7.9	11	9.6	24	2.3	1	2.3	1	1.4	1	1.4	1	0.1	1	-	-
SAARI.....	9.5	23	17.0	36	3.2	4	3.6	8	1.5	1	8.4	9	-	-	-	-	-	-	3.1	1
KIVI - STEN - OF STONE.....	3.2	7	7.3	7	-	-	-	-	-	-	4.1	5	-	-	-	-	-	-	3.1	1
PUU - TRÄ - OF WOOD.....	6.3	21	9.7	29	3.2	4	3.6	8	1.5	1	4.3	4	-	-	-	-	-	-	-	-
SAVITAIPALE.....	30.4	70	31.8	83	7.2	9	8.5	18	-	-	-	-	6.9	1	6.9	1	9.1	2	-	-
KIVI - STEN - OF STONE.....	3.7	1	3.7	1	-	-	-	-	-	-	-	-	-	-	-	-	-	-	3.7	1
PUU - TRÄ - OF WOOD.....	26.7	69	28.1	82	7.2	9	8.5	18	-	-	-	-	6.9	1	6.9	1	5.4	1	-	-
SUOMENNIEMI.....	3.7	34	4.7	41	1.1	2	1.3	4	-	-	-	-	0.5	1	0.5	1	-	-	-	-
KIVI - STEN - OF STONE.....	0.5	1	0.5	1	-	-	-	-	-	-	-	-	0.5	1	0.5	1	-	-	-	-
PUU - TRÄ - OF WOOD.....	3.3	33	4.2	40	1.1	2	1.3	4	-	-	-	-	-	-	-	-	-	-	-	-
TAIPALSAARI.....	8.7	46	18.8	56	6.0	11	6.6	13	-	-	-	-	-	-	-	-	-	-	0.2	4
KIVI - STEN - OF STONE.....	0.5	1	0.5	1	0.5	1	0.5	1	-	-	-	-	-	-	-	-	-	-	-	-
PUU - TRÄ - OF WOOD.....	8.2	45	18.3	55	5.5	10	6.1	12	-	-	-	-	-	-	-	-	-	-	0.2	4
UUKUNIEMI.....	3.3	17	3.9	22	2.1	2	2.5	6	-	-	-	-	-	-	-	-	-	-	-	-
KIVI - STEN - OF STONE.....	-	-	-	-	-	-	-	-	-	-	-	-	-	-	-	-	-	-	-	-
PUU - TRÄ - OF WOOD.....	3.3	17	3.9	22	2.1	2	2.5	6	-	-	-	-	-	-	-	-	-	-	-	-
VALKEALA.....	61.2	196	69.1	238	29.1	55	32.4	75	17.1	4	18.4	6	2.7	4	3.1	5	0.3	2	-	-
KIVI - STEN - OF STONE.....	19.8	7	19.8	7	1.9	4	1.9	4	15.9	2	15.9	2	2.0	1	2.0	1	-	-	-	-
PUU - TRÄ - OF WOOD.....	41.4	189	49.3	231	27.2	51	30.5	71	1.2	2	2.5	4	0.7	3	1.1	4	0.3	2	-	-
VEHKALAHTI.....	59.0	146	74.1	209	36.9	60	43.3	102	6.7	7	11.7	15	6.3	3	7.6	5	0.6	1	-	-
KIVI - STEN - OF STONE.....	14.9	13	15.9	18	9.1	10	9.7	13	0.9	1	1.3	3	4.3	1	4.3	1	-	-	-	-
PUU - TRÄ - OF WOOD.....	44.1	133	58.2	191	27.9	50	33.6	89	5.9	6	10.4	12	2.0	2	3.3	4	0.6	1	-	-
VIROLAHTI.....	19.5	69	24.3	88	5.1	11	6.1	24	6.4	6	10.0	9	-	-	0.1	1	0.3	1	-	-
KIVI - STEN - OF STONE.....	1.0	2	1.0	2	1.0	2	1.0	2	-	-	-	-	-	-	-	-	-	-	-	-
PUU - TRÄ - OF WOOD.....	18.4	67	23.2	86	4.0	9	5.0	22	6.4	6	10.0	9	-	-	0.1	1	0.3	1	-	-
YLÄMAA.....	12.2	55	14.9	65	3.3	8	3.7	10	0.4	2	1.9	6	4.8	3	5.5	4	-	-	-	-
KIVI - STEN - OF STONE.....	3.8	1	3.8	1	-	-	-	-	-	-	-	-	3.8	1	3.8	1	-	-	-	-
PUU - TRÄ - OF WOOD.....	8.5	54	11.2	64	3.3	8	3.7	10	0.4	2	1.9	6	1.1	2	1.7	3	-	-	-	-
MIKKELIN LÄÄNI-ST MICHEL'S LÄN.....	1459.4	2576	1691.9	3185	690.4	877	730.8	1242	81.6	74	110.5	135	209.6	61	331.5	101	140.6	81	-	-
KIVI - STEN - OF STONE.....	653.2	217	787.8	285	263.6	120	264.7	134	6.4	8	17.7	27	84.8	31	181.3	47	123.0	16	-	-
PUU - TRÄ - OF WOOD.....	806.3	2359	904.2	2900	426.8	757	466.2	1108	75.2	66	92.9	108	124.9	30	150.2	54	17.6	65	-	-
HEINOLA.....	73.1	66	108.0	84	43.2	46	44.1	54	-	-	-	-	16.1	5	49.0	9	9.1	3	-	-
KIVI - STEN - OF STONE.....	45.8	29	78.8	35	27.5	21	27.6	23	-	-	-	-	9.3	4	41.3	6	8.6	2	-	-
PUU - TRÄ - OF WOOD.....	27.3	37	29.2	49	15.8	25	16.6	31	-	-	-	-	6.8	1	7.7	3	0.6	1	-	-
MIKKELI-ST MICHEL.....	198.6	153	211.6	173	126.9	108	128.2	121	-	-	-	-	21.0	9	27.9	11	29.5	21	-	-
KIVI - STEN - OF STONE.....	138.0	43	149.2	46	86.1	33	86.1	33	-	-	-	-	11.7	5	18.6	7	28.2	2	-	-
PUU - TRÄ - OF WOOD.....	60.6	110	62.5	127	40.8	75	42.1	88	-	-	-	-	9.3	4	9.3	4	1.2	19	-	-
PIEKSAHÄKI.....	133.2	101	170.8	121	72.9	89	73.4	91	-	-	-	-	21.3	3	54.2	11	15.6	3	-	-
KIVI - STEN - OF STONE.....	65.3	18	96.7	24	29.7	15	29.7	11	-	-	-	-	7.7	1	32.1	5	11.5	2	-	-
PUU - TRÄ - OF WOOD.....	68.0	83	74.1	97	44.3	72	44.8	80	-	-	-	-	13.5	2	18.1	6	4.1	1	-	-
SAVONLINNA-NYSLOTT.....	301.3	234	324.1	306	111.2	103	115.8	147	4.9	2	7.4	8	24.3	6	30.4	9	50.9	7	-	-
KIVI - STEN - OF STONE.....	218.5	31	230.1	42	65.2	16	65.3	18	-	-	-	-	1.1	3	8.9	3	49.9	4	-	-
PUU - TRÄ - OF WOOD.....	82.8	203	94.0	264	46.0	87	50.5	129	4.9	2	6.2	5	21.4	5	21.5	6	0.9	3	-	-
ANTTOLA.....	11.9	44	12.3	47	6.6	12	6.9	14	2.6	3	2.6	3	-	-	-	-	-	-	-	-
KIVI - STEN - OF STONE.....	0.1	1	0.1	1	-	-	-	-	-	-	-	-	-	-	-	-	-	-	-	-
PUU - TRÄ - OF WOOD.....	11.8	43	12.2	46	6.6	12	6.9	14	2.6	3	2.6	3	-	-	-	-	-	-	-	-
ENONKOSKI.....	11.3	43	13.6	57	4.6	7	5.9	17	4.4	5	5.4	8	0.1	1	0.1	1	0.1	1	-	-
KIVI - STEN - OF STONE.....	0.2	1	0.6	2	-	-	-	-	-	-	0.5	1	-	-	-	-	-	-	-	-
PUU - TRÄ - OF WOOD.....	11.2	42	13.0	55	4.6	7	5.9	17	4.4	5	4.9	7	0.1	1	0.1	1	0.1	1	-	-
HARTOLA.....	22.9	70	24.9	83	10.2	18	11.0	26	5.9	3	5.9	3	3.4	2	4.2	4	-	-	-	-
KIVI - STEN - OF STONE.....	1.7	2	1.9	3	1.3	1	1.3	1	-	-	-	-	0.4	1	0.6	2	-	-	-	-
PUU - TRÄ - OF WOOD.....	21.2	68	23.0	80	8.9	17	9.7	25	5.9	3	5.9	3	3.0	1	3.6	2	-	-	-	-
HAUKIVUORI.....	21.2	59	23.5	66	5.3	7	6.5	1												

Uudisrakennukset ja laajennukset Nybyggnader och tillbyggnader New buildings and extensions		Liikenteen rakennukset Byggnader för transportsämdet Transport service buildings				Koulut Skolor Schools				Sairaalat Sjukhus Hospitals				Muut julkiset rakennukset Övriga offentliga byggnader Other official buildings				Muut rakennukset Övriga byggnader Other buildings				
Uudisrakennukset Nybyggnader New buildings		Uudisrakennukset ja laajennukset Nybyggnader och tillbyggnader New buildings and extensions		Uudisrakennukset Nybyggnader New buildings		Uudisrakennukset ja laajennukset Nybyggnader och tillbyggnader New buildings and extensions		Uudisrakennukset Nybyggnader New buildings		Uudisrakennukset ja laajennukset Nybyggnader och tillbyggnader New buildings and extensions		Uudisrakennukset Nybyggnader New buildings		Uudisrakennukset ja laajennukset Nybyggnader och tillbyggnader New buildings and extensions		Uudisrakennukset Nybyggnader New buildings		Uudisrakennukset ja laajennukset Nybyggnader och tillbyggnader New buildings and extensions				
1 000 m ²	Luku Antal Number	1 000 m ²	Luku Antal Number	1 000 m ²	Luku Antal Number	1 000 m ²	Luku Antal Number	1 000 m ²	Luku Antal Number	1 000 m ²	Luku Antal Number	1 000 m ²	Luku Antal Number	1 000 m ²	Luku Antal Number	1 000 m ²	Luku Antal Number	1 000 m ²	Luku Antal Number			
0.0	1	-	-	-	-	-	-	-	-	-	-	1.3	1	-	-	-	-	1.1	10	1.1	10	
0.0	1	-	-	-	-	-	-	-	-	-	-	1.3	1	-	-	-	-	1.1	10	1.1	10	
1.1	2	1.1	1	1.1	1	-	-	-	-	-	-	-	-	0.2	1	0.2	1	3.1	40	3.2	42	
1.1	2	1.1	1	1.1	1	-	-	-	-	-	-	-	-	0.2	1	0.2	1	3.1	40	3.2	42	
0.2	5	-	-	-	-	-	-	-	-	-	-	-	-	-	-	-	-	4.2	42	5.0	50	
0.2	5	-	-	-	-	-	-	-	-	-	-	-	-	-	-	-	-	4.2	42	5.0	50	
1.0	2	-	-	-	-	-	-	-	-	-	-	3.0	1	-	-	-	-	4.0	54	4.1	57	
1.0	2	-	-	-	-	-	-	-	-	-	-	3.0	1	-	-	-	-	0.1	1	0.1	1	
0.1	1	-	-	-	-	-	-	-	-	-	-	-	-	0.3	1	0.3	1	6.2	84	6.4	90	
0.1	1	-	-	-	-	-	-	-	-	-	-	-	-	0.3	1	0.3	1	6.2	84	6.4	90	
3.1	1	-	-	-	-	-	-	-	-	-	-	-	-	-	-	-	-	1.8	17	2.0	18	
3.1	1	-	-	-	-	-	-	-	-	-	-	-	-	-	-	-	-	0.1	1	0.1	1	
-	-	-	-	-	-	-	-	-	-	-	-	-	-	-	-	-	-	1.7	16	1.8	17	
9.1	2	2.4	1	2.4	1	-	-	-	-	-	-	-	-	-	-	-	-	4.7	57	4.9	61	
3.7	1	2.4	1	2.4	1	-	-	-	-	-	-	-	-	-	-	-	-	4.7	57	4.9	61	
5.4	1	-	-	-	-	-	-	-	-	-	-	-	-	-	-	-	-	-	-	-	-	
-	-	-	-	-	-	-	-	0.3	2	-	-	-	-	-	-	-	-	2.2	31	2.7	34	
-	-	-	-	-	-	-	-	0.3	2	-	-	-	-	-	-	-	-	2.2	31	2.7	34	
0.2	4	-	-	-	-	-	-	9.0	1	-	-	-	-	-	-	-	-	2.5	31	3.0	38	
0.2	4	-	-	-	-	-	-	9.0	1	-	-	-	-	-	-	-	-	2.5	31	3.0	38	
-	-	-	-	-	-	-	-	-	-	-	-	-	-	-	-	-	-	1.3	15	1.3	16	
-	-	-	-	-	-	-	-	-	-	-	-	-	-	-	-	-	-	1.3	15	1.3	16	
1.4	4	0.2	1	0.3	2	-	-	0.0	1	0.4	1	0.4	1	-	-	0.3	1	11.4	129	12.6	143	
1.4	4	0.2	1	0.3	2	-	-	0.0	1	0.4	1	0.4	1	-	-	0.3	1	11.4	129	12.6	143	
1.5	2	-	-	-	-	-	-	-	-	-	-	-	-	0.9	3	0.9	3	7.5	72	9.2	82	
1.5	2	-	-	-	-	-	-	-	-	-	-	-	-	0.7	1	0.7	1	-	-	-	-	
-	-	-	-	-	-	-	-	-	-	-	-	-	-	0.3	2	0.3	2	7.5	72	9.2	82	
0.3	1	-	-	-	-	3.4	1	3.4	1	-	-	-	-	-	-	-	-	4.3	50	4.4	52	
0.3	1	-	-	-	-	3.4	1	3.4	1	-	-	-	-	-	-	-	-	4.3	50	4.4	52	
0.1	1	-	-	-	-	-	-	-	-	-	-	-	-	-	-	-	-	3.7	42	3.8	44	
0.1	1	-	-	-	-	-	-	-	-	-	-	-	-	-	-	-	-	3.7	42	3.8	44	
149.3	96	71.2	16	76.0	18	48.6	4	62.3	13	19.2	2	20.9	4	54.8	13	60.4	19	143.4	1448	150.1	1557	
127.7	22	59.3	8	62.2	9	44.6	2	57.1	6	19.2	2	19.9	3	36.0	5	40.5	7	16.3	25	16.7	30	
21.6	74	11.9	8	13.8	9	4.0	2	5.1	7	-	-	1.0	1	18.9	8	20.0	12	127.1	1423	133.4	1527	
10.0	5	-	-	-	-	-	-	-	-	-	-	-	-	2.1	1	2.1	1	2.5	11	2.7	15	
9.4	4	-	-	-	-	-	-	-	-	-	-	-	-	-	-	-	-	0.5	2	0.5	2	
0.6	1	-	-	-	-	-	-	-	-	-	-	-	-	2.1	1	2.1	1	2.0	9	2.3	13	
29.5	21	5.7	1	5.7	1	2.0	1	2.2	3	-	-	-	-	-	-	-	4.7	2	13.5	13	13.5	13
28.2	2	-	-	-	-	-	-	-	-	-	-	-	-	-	-	-	4.3	1	11.9	3	11.9	3
1.2	19	5.7	1	5.7	1	2.0	1	2.2	3	-	-	-	-	-	-	-	0.4	1	1.5	10	1.6	11
15.6	3	20.1	4	23.0	5	-	-	-	-	2.3	1	3.3	2	0.1	1	0.3	2	0.9	6	1.0	7	
11.5	2	14.6	2	17.5	3	-	-	-	-	2.3	1	2.3	1	-	-	-	-	0.2	1	0.3	1	
4.1	1	5.5	2	5.5	2	-	-	-	-	-	-	1.0	1	0.1	1	0.1	1	0.4	5	0.5	6	
55.0	11	37.7	4	39.6	5	44.6	2	47.0	4	16.9	1	17.6	2	-	-	0.1	1	10.7	109	11.2	119	
51.2	5	37.7	3	37.7	3	44.6	2	47.0	4	16.9	1	17.6	2	-	-	-	-	1.3	4	1.3	4	
3.8	6	0.1	1	2.0	2	-	-	-	-	-	-	-	-	-	-	0.1	1	9.4	105	9.9	115	
-	-	-	-	-	-	-	-	-	-	-	-	-	-	-	-	-	-	2.8	29	2.8	30	
-	-	-	-	-	-	-	-	-	-	-	-	-	-	-	-	-	-	0.1	1	0.1	1	
-	-	-	-	-	-	-	-	-	-	-	-	-	-	-	-	-	-	2.7	28	2.7	29	
0.1	1	0.2	1	0.2	1	-	-	-	-	-	-	-	-	-	-	-	-	1.9	28	2.0	29	
0.1	1	0.2	1	0.2	1	-	-	-	-	-	-	-	-	-	-	-	-	1.9	28	2.0	29	
-	-	-	-	-	-	-	-	-	-	-	-	-	-	-	-	-	-	3.4	47	3.8	50	
-	-	-	-	-	-	-	-	-	-	-	-	-	-	-	-	-	-	3.4	47	3.8	50	
-	-	-	-	-	-	-	-	-	-	-	-	-	-	-	-	-	-	3.4	47	3.8	50	
4.0	3	0.1	1	0.1	1	-	-	-	-	-	-	-	-	-	-	-	-	4.0	45	4.2	47	
4.0	3	0.1	1	0.1	1	-	-	-	-	-	-	-	-	-	-	-	-	0.5	1	0.5	1	
-	-	-	-	-	-	-	-	-	-	-	-	-	-	-	-	-	-	3.6	44	3.7	46	
1.8	16	-	-	-	-	-	-	-	-	-	-	-	-	4.8	1	4.8	1	7.4	54	7.7	61	
1.8	16	-	-	-	-	-	-	-	-	-	-	-	-	4.8	1	4.8	1	7.1	53	7.4	60	
0.6	3	-	-	-	-	-	-	-	-	-	-	-	-	-	-	-	-	0.6	1	3.2	41	
0.6	3	-	-	-	-	-	-	-	-	-	-	-	-	-	-	-	-	0.6	1	3.2	41	
-	-	-	-	-	-	-	-	-	-	-	-	-	-	3.4	1	3.4	1	5.8	65	6.0	67	
-	-	-	-	-	-	-	-	-	-	-	-	-	-	3.4	1	3.4	1	5.8	65	6.0	67	
0.2	1	-	-	-	-	-	-	-	-	-	-	-	-	-	-	-	-	1.9	23	2.2	24	
0.2	1	-	-	-	-	-	-	-	-	-	-	-	-	-	-	-	-	1.9	23	2.2	24	
4.3	1	-	-	-	-	-	-	-	-	-	-	-	-	21.9	1	21.9	1	6.5	69	7.0	75	
4.3	1	-	-	-	-	-	-	-	-	-	-	-	-	21.9	1	21.9	1	-	-	0.3	1	
-	-	-	-	-	-	-	-	-	-	-	-	-	-	-	-	-	-	6.5	69	6.7	74	
-	-	-	-	-	-	-	-	-	-	-	-	-	-	1.8	1	1.8	1	1.2	20	1.6	24	
-	-	-	-	-	-	-	-	-	-	-	-	-	-	1.8	1	1.8	1	0.0	1	0.0	1	
-	-	-	-	-	-	-	-	-	-	-	-	-	-	-	-	-	-	1.2	19	1.5	23	
-	-	0.0	1	0.0	1	-	-	-	-	-	-	-	-	0.2	1	0.2	1	1.2	13	1.4	17	
-	-	0.0	1	0.0	1	-	-	-	-	-	-	-	-	0.2	1	0.2	1	1.2	13	1.4	16	
0.9	2	-	-	-	-	-	-	-	-	-	-	-	-	-	-	-	-	8.1	90	8.4	93	
0.8	1	-	-	-	-	-	-	-	-	-	-	-	-	-	-	-	-	0.4	3	0.4	3	
0.1	1	-	-	-	-	-	-	-	-	-	-	-	-	-	-	-	-	7.8	87	8.0	90	

12. (Jatk.) — (Forts.) — (Continued)

Läini ja kunta Län och kommun District and commune	Yhteensä Summa Total		Asuinrakennukset Bostadsbyggnader Residential buildings		Maatalousrakennukset Lantbruksbyggnader Farm buildings		Teollisuusrakennukset Industrbyggnader Industrial buildings				Liiherakennukset Affärsbyggnader Business buildings								
	Uudisrakennukset Nybyggnader New buildings		Uudisrakennukset ja laajennukset Nybyggnader och utbyggnader New buildings and extensions		Uudisrakennukset Nybyggnader New buildings		Uudisrakennukset ja laajennukset Nybyggnader och utbyggnader New buildings and extensions		Uudisrakennukset Nybyggnader New buildings		Uudisrakennukset ja laajennukset Nybyggnader och utbyggnader New buildings and extensions		Uudisrakennukset Nybyggnader New buildings						
	1 000 m ³	Luku Antal Number	1 000 m ³	Luku Antal Number	1 000 m ³	Luku Antal Number	1 000 m ³	Luku Antal Number	1 000 m ³	Luku Antal Number	1 000 m ³	Luku Antal Number	1 000 m ³	Luku Antal Number					
VALTIMO.....	32.6	39	34.2	55	5.6	13	6.2	22	22.4	10	23.0	14	1.6	1	1.7	2	-	-	
KIVI - STEN - OF STONE.....	21.5	10	21.5	10	-	-	-	-	18.7	8	18.7	8	1.6	1	1.6	1	-	-	
PUU - TRÄ - OF WOOD.....	11.1	29	12.7	45	5.6	13	6.2	22	3.7	2	4.3	6	-	-	0.1	1	-	-	
VÄRTSILÄ.....	12.6	13	12.7	14	4.0	9	4.1	10	-	-	-	-	0.6	1	0.6	1	7.9	1	
KIVI - STEN - OF STONE.....	1.1	2	1.1	2	0.5	1	0.5	1	-	-	-	-	0.6	1	0.6	1	-	-	
PUU - TRÄ - OF WOOD.....	11.5	11	11.6	12	3.4	8	3.5	9	-	-	-	-	-	-	-	-	7.9	1	
KUOPIO LÄÄNI-KUOPIO LÄN.....	2002.6	2762	2387.4	3639	899.2	1123	960.8	1657	237.5	173	354.9	327	414.5	97	567.3	145	103.5	51	
KIVI - STEN - OF STONE.....	1132.3	381	1333.4	474	400.9	207	403.1	217	70.8	38	100.6	71	350.3	61	486.5	90	78.1	10	
PUU - TRÄ - OF WOOD.....	870.3	2381	1054.0	3165	498.3	916	557.7	1440	166.8	135	254.3	256	64.1	36	80.9	55	25.4	33	
IISALMI.....	154.2	217	207.6	317	96.2	104	103.3	170	16.6	16	21.9	29	21.6	12	56.4	18	5.8	4	
KIVI - STEN - OF STONE.....	77.8	30	118.4	42	52.4	16	52.5	18	4.4	2	6.1	4	13.2	6	46.9	11	2.1	1	
PUU - TRÄ - OF WOOD.....	76.4	187	89.2	275	43.8	88	50.8	152	12.2	14	15.7	25	8.3	6	9.5	7	3.7	3	
KUOPIO.....	780.5	393	853.9	442	333.4	259	335.6	273	4.3	5	9.1	10	208.6	23	269.8	35	41.4	12	
KIVI - STEN - OF STONE.....	651.0	152	714.3	168	249.2	107	249.4	108	-	-	3.8	2	183.4	19	239.4	28	34.1	12	
PUU - TRÄ - OF WOOD.....	129.5	241	139.5	274	84.2	152	86.2	165	4.3	5	5.3	8	25.1	4	30.3	7	7.3	8	
VARKAUS.....	140.6	123	170.2	166	71.5	89	75.8	118	-	-	-	-	36.9	8	53.3	13	23.8	8	
KIVI - STEN - OF STONE.....	93.7	29	114.5	35	32.0	15	32.0	15	-	-	-	-	34.6	6	50.8	10	20.5	5	
PUU - TRÄ - OF WOOD.....	46.9	94	55.7	131	39.5	74	43.8	103	-	-	-	-	-	2.3	2	2.5	3	3.3	3
SUONENJOKI.....	40.1	63	47.4	87	18.3	34	20.5	53	2.6	4	2.6	4	16.3	5	18.6	7	1.5	2	
KIVI - STEN - OF STONE.....	15.9	10	19.0	13	3.1	6	3.2	7	1.8	1	1.8	1	10.0	2	10.4	3	1.0	1	
PUU - TRÄ - OF WOOD.....	24.2	53	28.4	74	15.2	28	17.4	46	0.8	3	0.8	3	6.3	3	8.2	4	0.5	1	
JUANKOSKI.....	48.8	109	62.6	158	25.2	40	28.4	67	9.9	7	17.1	19	9.0	5	9.2	6	-	-	
KIVI - STEN - OF STONE.....	10.7	7	12.7	10	1.4	3	1.4	3	1.4	1	3.4	3	7.8	3	7.8	3	-	-	
PUU - TRÄ - OF WOOD.....	38.2	102	50.0	148	23.9	37	27.0	64	8.5	6	13.7	16	1.2	2	1.4	3	-	-	
KAAVI.....	29.3	90	36.2	117	14.9	26	17.0	43	8.8	5	11.6	11	0.5	1	1.8	2	0.1	1	
KIVI - STEN - OF STONE.....	5.0	6	6.0	9	0.9	1	0.9	1	3.5	2	3.9	4	0.5	1	0.5	1	-	-	
PUU - TRÄ - OF WOOD.....	24.3	84	30.2	108	14.0	25	16.1	42	5.3	3	7.7	7	-	-	1.2	1	0.1	1	
KARTTULA.....	5.0	33	9.7	40	2.1	3	2.5	8	-	-	-	-	-	-	4.3	2	0.1	1	
KIVI - STEN - OF STONE.....	-	-	4.1	1	-	-	-	-	-	-	-	-	-	-	4.1	1	-	-	
PUU - TRÄ - OF WOOD.....	5.0	33	5.7	39	2.1	3	2.5	8	-	-	-	-	-	-	0.3	1	0.1	1	
KEITELE.....	41.6	43	56.0	71	10.9	22	13.3	40	3.4	2	10.9	9	22.8	3	27.1	5	-	-	
KIVI - STEN - OF STONE.....	25.7	3	32.5	8	-	-	-	-	-	-	-	-	22.7	2	25.8	3	-	-	
PUU - TRÄ - OF WOOD.....	15.9	40	23.5	64	10.9	22	13.3	40	3.4	2	7.2	6	0.1	1	1.3	2	-	-	
KIURUVESI.....	103.7	163	120.8	213	41.7	76	45.8	108	37.0	21	49.6	34	15.0	5	15.0	5	4.2	2	
KIVI - STEN - OF STONE.....	46.8	25	50.9	31	8.5	9	8.5	9	18.4	9	22.5	14	15.0	5	15.0	5	4.0	1	
PUU - TRÄ - OF WOOD.....	56.9	138	69.9	182	33.1	67	37.2	99	18.6	12	27.1	20	-	-	-	-	0.2	1	
LAPINLAHTI.....	87.4	148	101.6	224	29.9	50	35.8	106	18.4	12	25.3	23	21.2	5	22.0	6	11.4	2	
KIVI - STEN - OF STONE.....	39.7	10	41.6	12	4.4	2	4.4	2	5.6	3	6.7	4	18.7	2	19.5	3	10.9	1	
PUU - TRÄ - OF WOOD.....	47.7	138	60.0	212	25.4	48	31.3	104	12.7	9	18.6	19	2.5	3	2.5	3	0.5	1	
LEPPÄVIRTA.....	80.3	198	94.0	247	30.6	44	34.2	80	4.8	5	6.0	9	23.3	8	31.8	12	7.1	3	
KIVI - STEN - OF STONE.....	33.0	16	39.9	20	9.2	7	9.2	7	1.2	1	2.2	4	15.6	5	21.6	6	2.5	1	
PUU - TRÄ - OF WOOD.....	47.3	182	54.1	227	21.5	37	25.1	73	3.6	4	3.8	5	7.7	3	10.2	6	4.6	2	
MAANINKA.....	21.7	40	34.3	67	9.8	18	12.3	39	8.9	4	12.8	8	0.7	2	6.9	4	-	-	
KIVI - STEN - OF STONE.....	5.7	4	13.5	7	0.4	1	0.4	1	5.3	2	6.9	3	-	-	6.2	2	-	-	
PUU - TRÄ - OF WOOD.....	16.0	36	20.7	60	9.5	17	11.9	38	3.6	2	5.9	5	0.7	2	0.7	2	-	-	
MILSIÄ.....	54.3	110	66.2	148	28.1	36	30.3	53	17.3	11	25.8	22	1.5	1	2.3	4	1.0	2	
KIVI - STEN - OF STONE.....	44.0	5	48.0	7	6.1	1	6.1	1	-	-	0.8	1	1.5	1	1.7	2	-	-	
PUU - TRÄ - OF WOOD.....	46.3	105	57.2	141	22.1	35	24.2	52	17.3	11	24.9	21	-	-	0.6	2	1.0	2	
PIELAVESI.....	52.1	120	74.1	162	20.3	42	23.4	64	18.3	14	26.3	23	1.1	1	8.4	4	1.5	2	
KIVI - STEN - OF STONE.....	17.1	14	25.4	19	2.4	5	3.3	4	6.3	4	6.5	5	-	-	6.3	2	1.5	2	
PUU - TRÄ - OF WOOD.....	35.0	106	48.7	144	17.9	37	21.0	59	12.0	10	19.7	18	1.1	1	2.0	2	-	-	
RAUTALAMPI.....	48.9	232	51.6	259	18.5	28	19.7	43	12.2	9	12.8	12	1.3	1	1.3	1	1.5	2	
KIVI - STEN - OF STONE.....	1.8	4	1.9	5	-	-	-	-	-	-	-	-	1.3	1	1.3	1	0.4	1	
PUU - TRÄ - OF WOOD.....	47.1	228	49.7	254	18.5	28	19.7	43	12.2	9	12.8	12	-	-	-	-	1.1	1	
RAUTAVAARA.....	21.4	56	31.6	86	11.8	17	13.6	34	5.0	5	13.3	15	0.0	1	0.0	1	-	-	
KIVI - STEN - OF STONE.....	2.9	4	3.8	7	2.5	1	2.6	3	0.4	1	1.2	2	0.0	1	0.0	1	-	-	
PUU - TRÄ - OF WOOD.....	18.5	52	27.8	79	9.3	16	11.0	31	4.6	4	12.1	13	-	-	-	-	-	-	
SIILIJÄRVI.....	102.5	160	116.8	205	52.7	91	56.3	123	9.9	8	18.5	15	14.7	7	14.7	7	1.0	2	
KIVI - STEN - OF STONE.....	43.2	23	45.3	27	11.7	17	12.0	19	5.9	2	5.9	2	9.7	3	9.7	3	-	-	
PUU - TRÄ - OF WOOD.....	59.3	137	71.5	178	41.0	74	44.3	104	3.9	6	12.5	13	5.0	4	5.0	4	1.0	2	
SONKAJÄRVI.....	45.2	84	66.0	119	15.7	23	17.9	43	13.7	8	19.8	19	9.1	2	9.1	2	1.5	3	
KIVI - STEN - OF STONE.....	15.8	5	30.5	10	5.1	2	5.1	2	-	-	2.4	3	8.9	1	8.9	1	-	-	
PUU - TRÄ - OF WOOD.....	29.4	79	35.4	109	10.6	21	12.8	41	13.7	8	17.4	16	0.2	1	0.2	1	1.5	3	
TERVO.....	11.9	50	16.1	64	5.2	12	6.0	21	0.2	1	2.2	2	1.6	1	1.6	1	1.1	1	
KIVI - STEN - OF STONE.....	4.3	6	4.3	6	0.4	1	0.4	1	-	-	-	-	1.6	1	1.6	1	1.1	1	
PUU - TRÄ - OF WOOD.....	7.7	44	11.9	58	4.7	11	5.5	20	0.2	1	2.2	2	-	-	-	-	-	-	
TUUSNIEMI.....	16.6	54	21.2	74	7.7	17	9.7	28	5.7	5	7.8	7	0.6	1	0.6	1	0.1	1	
KIVI - STEN - OF STONE.....	6.3	6	9.8	9	2.0	3	3.3	4	4.4	3	6.5	5	-	-	-	-	-	-	
PUU - TRÄ - OF WOOD.....																			

		Liikenteen rakennukset Byggnader för transportväsendet Transport service buildings				Koulut Skolor Schools				Sairaalat Sjukhus Hospitals				Muut julkiset rakennukset Övriga offentliga byggnader Other official buildings				Muut rakennukset Övriga byggnader Other buildings			
Uudisrakennukset ja laajennukset Nybyggnader och tillbyggnader New buildings and extensions		Uudisrakennukset Nybyggnader New buildings		Uudisrakennukset ja laajennukset Nybyggnader och tillbyggnader New buildings and extensions		Uudisrakennukset Nybyggnader New buildings		Uudisrakennukset ja laajennukset Nybyggnader och tillbyggnader New buildings and extensions		Uudisrakennukset Nybyggnader New buildings		Uudisrakennukset ja laajennukset Nybyggnader och tillbyggnader New buildings and extensions		Uudisrakennukset Nybyggnader New buildings		Uudisrakennukset ja laajennukset Nybyggnader och tillbyggnader New buildings and extensions		Uudisrakennukset Nybyggnader New buildings		Uudisrakennukset ja laajennukset Nybyggnader och tillbyggnader New buildings and extensions	
1 000 m ³	Luku Antal Number	1 000 m ³	Luku Antal Number	1 000 m ³	Luku Antal Number	1 000 m ³	Luku Antal Number	1 000 m ³	Luku Antal Number	1 000 m ³	Luku Antal Number	1 000 m ³	Luku Antal Number	1 000 m ³	Luku Antal Number	1 000 m ³	Luku Antal Number	1 000 m ³	Luku Antal Number	1 000 m ³	Luku Antal Number
0.2	1	-	-	-	-	-	-	-	-	-	-	-	-	-	-	-	3.1	15	3.1	16	
0.2	1	-	-	-	-	-	-	-	-	-	-	-	-	-	-	-	1.2	1	1.2	1	
0.2	1	-	-	-	-	-	-	-	-	-	-	-	-	-	-	-	1.8	14	1.9	15	
7.9	1	-	-	-	-	-	-	-	-	-	-	-	-	-	-	-	0.1	2	0.1	2	
7.9	1	-	-	-	-	-	-	-	-	-	-	-	-	-	-	-	0.1	2	0.1	2	
126.2	72	8.1	8	9.4	10	148.1	7	150.9	11	23.2	2	36.6	6	45.1	14	49.1	21	123.4	1287	132.1	1390
92.7	27	7.0	3	7.1	4	145.8	5	147.5	6	22.1	1	34.7	3	38.2	3	40.9	5	19.2	45	20.4	51
33.4	45	1.2	5	2.3	6	2.3	2	3.5	5	1.1	1	1.9	3	6.9	11	8.2	16	104.3	1242	111.7	1339
11.0	7	0.1	1	0.1	1	4.4	1	4.4	1	1.1	1	1.1	1	0.1	1	0.1	1	8.3	77	9.5	89
7.3	4	-	-	-	-	4.4	1	4.4	1	-	-	-	-	-	-	-	-	1.2	4	1.2	4
3.7	3	0.1	1	0.1	1	-	-	-	-	1.1	1	1.1	1	0.1	1	0.1	1	7.1	73	8.3	85
44.0	14	-	-	0.1	1	135.4	3	135.7	4	22.1	1	23.0	3	23.7	5	23.7	6	11.6	85	13.0	96
36.7	5	-	-	0.1	1	135.4	3	135.4	3	22.1	1	22.1	1	22.3	2	22.4	3	4.4	16	5.1	17
7.3	9	-	-	-	-	-	-	0.3	1	-	-	0.9	2	-	-	1.4	3	7.2	69	7.9	79
32.4	11	-	-	-	-	6.0	1	6.0	1	-	-	-	-	-	-	-	-	2.4	17	2.6	23
25.0	7	-	-	-	-	6.0	1	6.0	1	-	-	-	-	-	-	-	-	0.7	2	0.7	2
7.4	4	-	-	-	-	-	-	-	-	-	-	-	-	-	-	-	-	1.8	15	2.0	21
1.5	3	-	-	-	-	-	-	-	-	-	-	-	-	-	-	2.7	1	1.5	18	1.5	19
1.0	1	-	-	-	-	-	-	-	-	-	-	-	-	-	-	2.7	1	-	-	-	-
0.6	2	-	-	-	-	-	-	-	-	-	-	-	-	-	-	-	-	1.5	18	1.5	19
2.1	1	-	-	-	-	-	-	0.8	1	-	-	-	-	-	-	-	-	4.6	57	5.1	64
2.1	1	-	-	-	-	-	-	0.8	1	-	-	-	-	-	-	-	-	4.6	57	5.0	63
0.7	2	-	-	-	-	-	-	-	-	-	-	-	-	0.2	1	0.3	2	4.8	56	4.8	57
0.6	1	-	-	-	-	-	-	-	-	-	-	-	-	-	-	-	-	0.2	2	0.2	2
0.1	1	-	-	-	-	-	-	-	-	-	-	-	-	0.2	1	0.3	2	4.6	54	4.7	55
0.1	1	0.0	1	0.0	1	-	-	-	-	-	-	-	-	0.8	1	0.8	1	2.0	27	2.0	27
0.1	1	0.0	1	0.0	1	-	-	-	-	-	-	-	-	0.8	1	0.8	1	2.0	27	2.0	27
-	-	-	-	-	-	-	-	-	-	-	-	-	-	-	-	-	-	4.4	16	4.7	17
-	-	-	-	-	-	-	-	-	-	-	-	-	-	-	-	-	-	3.0	1	3.0	1
-	-	-	-	-	-	-	-	-	-	-	-	-	-	-	-	-	-	1.4	15	1.7	16
4.2	2	-	-	-	-	-	-	-	-	-	-	-	-	0.2	1	0.2	1	5.6	58	6.1	63
4.0	1	-	-	-	-	-	-	-	-	-	-	-	-	-	-	-	-	0.8	1	0.9	2
0.2	1	-	-	-	-	-	-	-	-	-	-	-	-	0.2	1	0.2	1	4.8	57	5.2	61
11.4	2	-	-	-	-	-	-	-	-	-	-	-	-	-	-	-	-	6.6	79	7.1	87
10.9	1	-	-	-	-	-	-	-	-	-	-	-	-	-	-	-	-	0.1	2	0.1	2
0.5	1	-	-	-	-	-	-	-	-	-	-	-	-	-	-	-	-	6.5	77	7.0	85
7.1	3	0.4	1	0.4	1	-	-	-	-	-	-	-	-	0.1	2	0.1	2	14.0	135	14.3	140
2.5	1	-	-	-	-	-	-	-	-	-	-	-	-	-	-	-	-	4.4	2	4.4	2
4.6	2	0.4	1	0.4	1	-	-	-	-	-	-	-	-	0.1	2	0.1	2	9.5	133	9.8	138
-	-	-	-	-	-	0.9	1	0.9	1	-	-	-	-	-	-	-	-	1.4	15	1.4	15
-	-	-	-	-	-	0.9	1	0.9	1	-	-	-	-	-	-	-	-	0.1	1	0.1	1
-	-	-	-	-	-	-	-	-	-	-	-	-	-	-	-	-	-	1.3	14	1.3	14
1.1	3	0.0	1	0.0	1	-	-	-	-	-	-	-	-	-	-	-	-	6.3	59	6.7	65
-	-	0.0	1	0.0	1	-	-	-	-	-	-	-	-	-	-	-	-	0.4	2	0.4	2
1.1	3	-	-	-	-	-	-	-	-	-	-	-	-	-	-	-	-	5.9	57	6.3	63
2.0	4	6.5	1	7.7	2	-	-	1.6	1	-	-	-	-	-	-	-	-	4.4	60	4.6	64
1.5	2	6.5	1	6.5	1	-	-	1.6	1	-	-	-	-	-	-	-	-	0.3	2	0.3	2
0.5	2	-	-	1.2	1	-	-	-	-	-	-	-	-	-	-	-	-	4.1	58	4.3	62
1.6	3	0.1	1	0.1	1	-	-	-	-	-	-	-	-	-	-	-	-	15.4	191	16.1	199
0.4	1	-	-	-	-	-	-	-	-	-	-	-	-	-	-	-	-	0.1	2	0.2	3
1.2	2	0.1	1	0.1	1	-	-	-	-	-	-	-	-	-	-	-	-	15.3	189	15.9	196
-	-	-	-	-	-	-	-	-	-	-	-	-	-	1.8	1	1.8	1	2.8	32	2.9	35
-	-	-	-	-	-	-	-	-	-	-	-	-	-	1.8	1	1.8	1	2.8	31	2.8	34
2.9	4	-	-	-	-	1.4	1	1.4	1	-	-	-	-	18.3	2	18.4	4	4.6	49	4.7	51
1.9	2	-	-	-	-	-	-	-	-	-	-	-	-	15.9	1	15.9	1	-	-	-	-
1.0	2	-	-	-	-	1.4	1	1.4	1	-	-	-	-	2.4	1	2.6	3	4.6	49	4.7	51
1.6	4	0.4	1	0.4	1	-	-	-	-	-	-	12.2	1	-	-	-	-	4.9	47	5.1	49
-	-	0.4	1	0.4	1	-	-	-	-	-	-	12.2	1	-	-	-	-	1.5	1	1.5	2
1.6	4	-	-	-	-	-	-	-	-	-	-	-	-	-	-	-	-	3.5	46	3.5	47
1.1	1	-	-	-	-	-	-	-	-	-	-	-	-	-	-	-	-	0.9	2	3.8	35
1.1	1	-	-	-	-	-	-	-	-	-	-	-	-	-	-	-	-	1.1	3	1.1	3
-	-	-	-	-	-	-	-	-	-	-	-	-	-	-	-	-	-	0.9	2	2.7	32
0.2	2	0.5	1	0.5	1	-	-	-	-	-	-	-	-	-	-	-	-	-	-	2.0	29
-	-	-	-	-	-	-	-	-	-	-	-	-	-	-	-	-	-	-	-	-	-
0.2	2	0.5	1	0.5	1	-	-	-	-	-	-	-	-	-	-	-	-	-	-	2.0	29
0.7	2	-	-	-	-	-	-	-	-	-	-	0.4	1	-	-	-	-	1.4	12	1.6	14
0.7	2	-	-	-	-	-	-	-	-	-	-	0.4	1	-	-	-	-	0.1	1	0.1	1
-	-	-	-	-	-	-	-	-	-	-	-	-	-	-	-	-	-	1.4	11	1.5	13
-	-	-	-	-	-	-	-	-	-	-	-	-	-	-	-	-	-	7.1	79	7.9	88
-	-	-	-	-	-	-	-	-	-	-	-	-	-	-	-	-	-	1.0	2	1.0	2
-	-	-	-	-	-	-	-	-	-	-	-	-	-	-	-	-	-	6.1	77	6.9	86
-	-	-	-	-	-	-	-	-	-	-	-	-	-	-	-	-	-	2.9	39	3.0	40
-	-	-	-	-	-	-	-	-	-	-	-	-	-	-	-	-	-	2.9	39	3.0	40
0.4	3	-	-	-	-	-	-	0.1	1	-	-	-	-	-	-	-	-	0.8	15	1.0	16
0.4	3	-	-	-	-	-	-	0.1	1	-	-	-	-	-	-	-	-	0.8	15	0.1	1
-	-	-	-	-	-	-	-	-	-	-	-	-	-	-	-	-	-	0.8	15	0.8	15
153.4	57	18.5	11	21.0	14	0.9	1	34.5	3	22.5	7	26.5	9	23.0	10	61.7	17	108.3	978	115.2	1041
132.7	14	6.7	6	6.7	6	-	-	33.7	2	14.0	3	17.9	4	21.0	4	56.7	6	19.9	31	21.3	36
20.7	43	11.7	5	14.2	8	0.9	1	0.9	1	8.6	4	8.6	5	2.0	6	5.0	11	88.4	947	94.0	1005
104.1	8	-	-	2.5	1	-	-	30.5	1	3.1	2	3.1	2	4.0	2	16.8	4	3.6	24	5.0	33
102.1	4	-	-	-	-	-	-	30.5	1	1.7	1	1.7	1	3.0	1	14.3	2	0.5	3	1.0	5
2.0	4	-	-	2.5	1	-	-	-	-	1.4	1	1.4	1	1.0	1	2.5	2	3.1	21	4.0	28
4.8	8	-	-	-	-	-	-	-	-	-	-	-	-	-	-	-	-	24.5	2	4.1	41
3.6	1	-	-	-	-																

12. (jatk.) — (Forts.) — (Continued)

Läni ja kunta Län och kommun District and commune	Yhteensä Summa Total		Asuinrakennukset Bostadsbyggnader Residential buildings		Maatalousrakennukset Lantbruksbyggnader Farm buildings		Teollisuusrakennukset Industribyggnader Industrial buildings		Liiketilarakennukset Affärsbyggnader Business buildings									
	Uudisrakennukset New buildings		Uudisrakennukset ja laajennukset Nybyggnader och tillbyggnader New buildings and extensions		Uudisrakennukset New buildings		Uudisrakennukset ja laajennukset Nybyggnader och tillbyggnader New buildings and extensions		Uudisrakennukset New buildings		Uudisrakennukset ja laajennukset Nybyggnader och tillbyggnader New buildings and extensions							
	1 000 m ²	Luku Antal Number	1 000 m ²	Luku Antal Number	1 000 m ²	Luku Antal Number	1 000 m ²	Luku Antal Number	1 000 m ²	Luku Antal Number	1 000 m ²	Luku Antal Number	1 000 m ²	Luku Antal Number				
SUOLAHTI.....	63.2	39	63.6	44	20.2	26	20.5	30	0.3	1	0.3	1	41.0	5	41.0	5	0.9	2
KIVI - STEN - OF STONE.....	45.7	7	45.7	7	6.9	2	6.9	2	0.3	1	0.3	1	38.8	4	38.8	4	0.9	2
PUU - TRÄ - OF WOOD.....	17.5	32	17.9	37	13.3	24	13.7	28	0.3	1	0.3	1	2.2	1	2.2	1	0.9	2
HANKASALMI.....	35.7	57	43.2	83	7.8	15	10.0	34	7.6	4	9.1	7	11.1	3	12.3	4	0.0	1
KIVI - STEN - OF STONE.....	17.8	4	17.8	4	-	-	-	-	-	-	-	-	10.8	2	10.8	2	-	-
PUU - TRÄ - OF WOOD.....	17.9	53	25.5	79	7.8	15	10.0	34	7.6	4	9.1	7	0.3	1	1.6	2	0.0	1
JOUTSA.....	5.9	18	5.9	18	4.7	5	4.7	5	-	-	-	-	-	-	-	-	-	-
KIVI - STEN - OF STONE.....	-	-	-	-	-	-	-	-	-	-	-	-	-	-	-	-	-	-
PUU - TRÄ - OF WOOD.....	5.9	18	5.9	18	4.7	5	4.7	5	-	-	-	-	-	-	-	-	-	-
JYVÄSKYLÄN MLK-JYVÄSKYLÄ LK.....	130.8	204	138.6	256	96.3	128	101.6	170	1.7	4	2.3	6	18.9	6	20.1	8	2.3	2
KIVI - STEN - OF STONE.....	45.1	21	46.1	25	27.1	16	27.7	19	-	-	-	-	11.6	3	12.0	4	-	-
PUU - TRÄ - OF WOOD.....	85.7	183	92.5	231	69.2	112	73.9	151	1.7	4	2.3	6	7.3	3	8.1	4	2.3	2
JÄMSÄNKOSKI.....	390.1	29	394.8	36	11.3	10	11.5	12	1.5	3	1.5	3	364.8	3	368.9	4	4.9	3
KIVI - STEN - OF STONE.....	383.2	10	387.4	11	7.2	3	7.2	3	-	-	-	-	364.8	3	368.9	4	4.8	2
PUU - TRÄ - OF WOOD.....	6.9	19	7.4	25	4.0	7	4.3	9	1.5	3	1.5	3	-	-	-	-	0.1	1
KANNONKOSKI.....	11.7	64	12.9	78	1.1	3	2.3	16	0.2	1	0.2	1	6.0	2	6.0	2	0.1	1
KIVI - STEN - OF STONE.....	5.4	1	5.4	2	-	-	-	-	-	-	-	-	5.4	1	5.4	1	-	-
PUU - TRÄ - OF WOOD.....	6.3	63	7.4	76	1.1	3	2.3	16	0.2	1	0.2	1	0.6	1	0.6	1	0.1	1
KARSTULA.....	57.2	69	64.8	84	27.1	27	28.0	34	2.6	2	3.7	6	9.5	4	15.1	7	6.9	2
KIVI - STEN - OF STONE.....	20.5	5	26.1	8	4.9	3	4.9	3	-	-	-	-	8.9	1	14.5	4	6.8	1
PUU - TRÄ - OF WOOD.....	36.6	64	38.6	76	22.2	24	23.1	31	2.6	2	3.7	6	0.7	3	0.7	3	0.2	1
KEURUU.....	63.3	113	67.0	128	35.1	41	36.5	51	6.5	4	6.8	5	7.5	5	7.5	5	-	-
KIVI - STEN - OF STONE.....	24.5	15	24.6	16	16.0	6	16.1	7	0.5	1	0.5	1	6.2	4	6.2	4	-	-
PUU - TRÄ - OF WOOD.....	38.8	98	42.4	112	19.1	35	20.4	44	6.0	3	6.3	4	1.2	1	1.2	1	-	-
KINNULA.....	11.9	30	14.4	46	4.8	10	5.9	21	4.2	4	5.3	5	0.4	1	0.4	2	-	-
KIVI - STEN - OF STONE.....	0.4	2	0.7	4	-	-	-	-	-	-	-	-	0.4	1	0.4	2	-	-
PUU - TRÄ - OF WOOD.....	11.5	28	13.7	42	4.8	10	5.9	21	4.2	4	5.3	5	-	-	-	-	-	-
KIVIJÄRVI.....	10.3	31	11.7	37	4.6	9	5.8	14	3.0	2	3.0	2	0.7	2	0.9	3	-	-
KIVI - STEN - OF STONE.....	-	-	-	-	-	-	-	-	-	-	-	-	-	-	-	-	-	-
PUU - TRÄ - OF WOOD.....	10.3	31	11.7	37	4.6	9	5.8	14	3.0	2	3.0	2	0.7	2	0.9	3	-	-
KONGINKANGAS.....	5.6	29	6.2	33	1.9	5	2.2	7	1.9	1	1.9	1	-	-	-	-	-	-
KIVI - STEN - OF STONE.....	-	-	-	-	-	-	-	-	-	-	-	-	-	-	-	-	-	-
PUU - TRÄ - OF WOOD.....	5.6	29	6.2	33	1.9	5	2.2	7	1.9	1	1.9	1	-	-	-	-	-	-
KONNEVESI.....	15.5	51	17.1	58	6.6	14	7.3	19	1.8	2	2.7	4	4.1	1	4.1	1	-	-
KIVI - STEN - OF STONE.....	4.2	2	4.5	3	-	-	0.3	1	-	-	-	-	4.1	1	4.1	1	-	-
PUU - TRÄ - OF WOOD.....	11.3	49	12.6	55	6.6	14	7.0	18	1.8	2	2.7	4	-	-	-	-	-	-
KORPILAHTI.....	46.8	179	53.9	206	20.4	35	21.8	48	8.0	7	8.2	8	-	-	4.6	4	5.3	3
KIVI - STEN - OF STONE.....	9.7	8	12.0	10	1.4	2	1.4	2	3.0	2	3.0	2	-	-	2.3	2	5.0	1
PUU - TRÄ - OF WOOD.....	37.1	171	41.9	196	19.1	33	20.4	46	4.9	5	5.2	6	-	-	2.3	2	0.3	2
KUHMOINEN.....	17.9	61	22.7	71	12.5	16	13.1	21	1.0	1	1.0	1	-	-	-	-	-	-
KIVI - STEN - OF STONE.....	-	-	3.9	1	-	-	-	-	-	-	-	-	-	-	-	-	-	-
PUU - TRÄ - OF WOOD.....	17.9	61	18.7	70	12.5	16	13.1	21	1.0	1	1.0	1	-	-	-	-	-	-
KYJÄJÄRVI.....	26.2	27	28.9	35	6.3	11	7.4	16	7.6	5	8.5	6	11.8	4	12.3	5	-	-
KIVI - STEN - OF STONE.....	11.6	5	13.0	7	0.6	1	0.6	1	1.1	1	2.0	2	10.0	3	10.4	4	-	-
PUU - TRÄ - OF WOOD.....	14.5	22	15.9	28	5.6	10	6.8	15	6.5	4	6.5	4	1.9	1	1.9	1	-	-
LAUKAA.....	68.0	139	78.1	183	33.7	64	38.1	99	12.6	8	13.8	11	11.0	12	13.7	14	2.0	4
KIVI - STEN - OF STONE.....	18.9	20	22.0	22	2.6	6	2.6	6	2.9	2	2.9	2	7.6	7	9.5	8	1.1	1
PUU - TRÄ - OF WOOD.....	49.1	119	56.1	161	31.1	58	35.5	93	9.8	6	10.9	9	3.4	5	4.2	6	0.9	3
LEIVONHÄKI.....	6.9	22	8.5	27	4.8	8	5.0	9	-	-	0.5	1	0.8	1	0.8	1	-	-
KIVI - STEN - OF STONE.....	0.5	1	0.5	1	0.5	1	0.5	1	-	-	-	-	-	-	-	-	-	-
PUU - TRÄ - OF WOOD.....	6.4	21	8.0	26	4.3	7	4.5	8	-	-	0.5	1	0.8	1	0.8	1	-	-
LUHANKA.....	3.9	13	4.2	17	-	-	0.1	3	-	-	0.2	1	-	-	-	-	3.0	2
KIVI - STEN - OF STONE.....	-	-	0.2	2	-	-	0.1	1	-	-	0.2	1	-	-	-	-	-	-
PUU - TRÄ - OF WOOD.....	3.9	13	3.9	15	-	-	0.1	2	-	-	-	-	-	-	-	-	3.0	2
MULTIA.....	31.2	45	32.3	55	12.2	15	13.0	20	-	-	0.2	1	6.3	3	6.3	3	-	-
KIVI - STEN - OF STONE.....	15.9	5	15.9	5	0.5	1	0.5	1	-	-	-	-	6.3	3	6.3	3	-	-
PUU - TRÄ - OF WOOD.....	15.3	40	16.4	50	11.7	14	12.4	19	-	-	0.2	1	-	-	-	-	-	-
MURAME.....	41.8	70	48.3	83	32.8	44	34.4	53	1.1	1	1.1	1	5.6	3	5.6	3	0.2	1
KIVI - STEN - OF STONE.....	20.1	13	24.8	14	13.9	9	13.9	9	1.1	1	1.1	1	4.9	2	4.9	2	-	-
PUU - TRÄ - OF WOOD.....	21.7	57	23.5	69	18.9	35	20.5	44	-	-	-	-	0.7	1	0.7	1	0.2	1
PETÄJÄVESI.....	19.2	29	20.0	34	6.5	12	7.0	15	2.2	1	2.4	2	5.4	2	5.4	2	-	-
KIVI - STEN - OF STONE.....	9.7	4	9.9	5	-	-	-	-	-	-	0.2	1	5.4	2	5.4	2	-	-
PUU - TRÄ - OF WOOD.....	9.5	25	10.1	29	6.5	12	7.0	15	2.2	1	2.2	1	-	-	-	-	-	-
PIHTIPUDAS.....	34.3	63	39.8	95	14.6	21	17.9	48	12.5	7	14.7	11	-	-	-	-	3.2	2
KIVI - STEN - OF STONE.....	5.8	4	6.5	5	0.9	1	0.9	1	2.1	1	2.7	2	-	-	-	-	2.8	1
PUU - TRÄ - OF WOOD.....	28.5	59	33.3	90	13.8	20	17.0	47	10.4	6	12.0	9	-	-	-	-	0.4	1
PYLKÖNHÄKI.....	10.2	22	12.9	31	3.3	5	4.0	11	4.2	3	6.3	6	1.0	2	1.0	2	-	-
KIVI - STEN - OF STONE.....	0.5	1	0.5	1	0.5	1	0.5	1	-	-	-	-	0.1	1	0.1	1	-	-
PUU - TRÄ - OF WOOD.....	9.2	20	11.9	29	3.3	5	4.0	11	4.2	3	6.3	6	0.9	1	0.9	1	-	-
SAARIJÄRVI.....	65.6	127	84.3	157	38.9	64	41.1	85	5.9	3	8.4	6	4.2	5	18.0	10	1.6	3
KIVI - STEN - OF STONE.....	24.3	7	37.3	12	9.4	2	9.5	3	2.0	1	4.1	3	2.4	2	13.2	4	-	-
PUU - TRÄ - OF WOOD.....	41.2	120	47.1	145	29.4	62	31.6	82	3.9	2	4.4	3	1.8	3	4.9	6	1.6	3
SUMIAINEN.....	5.7	27	9.2	33	3.7	7	3.8	10	0.6	1	0.6	1	-	-	-	-	-	-
KIVI - STEN - OF STONE.....	0.6	1	3.7	2	0.6	1	0.6	1	-	-	-	-	-	-	-	-	-	-
PUU - TRÄ - OF WOOD.....	5.2	26	5.5	31	3.1	6	3.3	9	0.6	1	0.6	1	-	-	-	-	-	-
SÄYNÄTSALO.....	7.2	9	7.3	10	4.2	4	4.3	5	-	-	-	-	-	-	-	-	-	-
KIVI - STEN - OF STONE.....	2.8	2	2.8	2	-	-	-	-	-	-	-	-	-	-	-	-	-	-
PUU - TRÄ - OF WOOD.....	4.5	7	4.5	8	4.2	4	4.3	5	-	-	-	-	-	-	-	-	-	-
TOIVAKKA.....	4.7	22	6.1	32	3.7	10	4.5	17	-	-	0.1	1	-	-	-	-	-	-
KIVI - STEN - OF STONE.....	-	-	-	-	-	-	-	-	-	-	-	-	-	-	-	-	-	-
PUU - TRÄ - OF WOOD.....	4.7	22	6.1	32	3.7	10	4.5	17	-	-	0.1	1	-	-	-	-	-	-
UURAINEN.....	24.5	41	25.8	48	8.6	22	9.1	26	0.1	1	0.8	3	14.9	6	15.0	7	-	-
KIVI - STEN - OF STONE.....	13.4	2	13.6	2	0.4	1	0.4	1	-	-	-	-	13.2	1	13.2	1	-	-
PUU - TRÄ - OF WOOD.....	10.9																	

		Liikenteen rakennukset Byggnader för transportväsendet Transport service buildings				Koulut Skolor Schools				Sairaalat Sjukhus Hospitals				Muut julkiset rakennukset Övriga offentliga byggnader Other official buildings				Muut rakennukset Övriga byggnader Other buildings			
Uudisrakennukset ja laajennukset Nybyggnader och tillbyggnader New buildings and extensions		Uudisrakennukset Nybyggnader New buildings		Uudisrakennukset ja laajennukset Nybyggnader och tillbyggnader New buildings and extensions		Uudisrakennukset Nybyggnader New buildings		Uudisrakennukset ja laajennukset Nybyggnader och tillbyggnader New buildings and extensions		Uudisrakennukset Nybyggnader New buildings		Uudisrakennukset ja laajennukset Nybyggnader och tillbyggnader New buildings and extensions		Uudisrakennukset Nybyggnader New buildings		Uudisrakennukset ja laajennukset Nybyggnader och tillbyggnader New buildings and extensions		Uudisrakennukset Nybyggnader New buildings		Uudisrakennukset ja laajennukset Nybyggnader och tillbyggnader New buildings and extensions	
1 000 m ²	Luku Antal Number	1 000 m ²	Luku Antal Number	1 000 m ²	Luku Antal Number	1 000 m ²	Luku Antal Number	1 000 m ²	Luku Antal Number	1 000 m ²	Luku Antal Number	1 000 m ²	Luku Antal Number	1 000 m ²	Luku Antal Number	1 000 m ²	Luku Antal Number	1 000 m ²	Luku Antal Number	1 000 m ²	Luku Antal Number
0.9	2	-	-	-	-	-	-	-	-	-	-	-	-	-	-	-	-	0.8	5	0.8	6
0.9	2	-	-	-	-	-	-	-	-	-	-	-	-	-	-	-	-	0.0	1	0.0	1
2.4	2	0.4	1	0.4	1	-	-	-	-	6.6	1	6.6	1	-	-	-	-	2.2	32	2.4	34
2.4	2	0.4	1	0.4	1	-	-	-	-	6.6	1	6.6	1	-	-	-	-	2.2	32	2.4	34
-	-	-	-	-	-	-	-	-	-	-	-	-	-	-	-	-	-	1.2	13	1.2	13
-	-	-	-	-	-	-	-	-	-	-	-	-	-	-	-	-	-	1.2	13	1.2	13
2.3	2	-	-	-	-	-	-	-	-	-	-	0.0	1	6.2	1	6.3	2	5.5	63	5.9	67
2.3	2	-	-	-	-	-	-	-	-	-	-	0.0	1	6.2	1	6.2	1	0.2	1	0.2	1
4.9	3	-	-	-	-	-	-	-	-	5.7	1	5.7	1	-	-	-	-	1.9	9	2.2	13
4.8	2	-	-	-	-	-	-	-	-	5.7	1	5.7	1	-	-	-	-	0.7	1	0.7	1
0.1	1	-	-	-	-	-	-	-	-	-	-	-	-	-	-	-	-	1.3	8	1.5	12
0.1	1	-	-	-	-	-	-	-	-	-	-	-	-	-	-	-	-	4.3	57	4.3	58
0.1	1	-	-	-	-	-	-	-	-	-	-	-	-	-	-	-	-	4.3	57	4.3	57
6.9	3	7.7	2	7.7	2	-	-	-	-	-	-	-	-	-	-	-	-	3.4	32	3.4	32
6.8	1	-	-	-	-	-	-	-	-	-	-	-	-	-	-	-	-	-	-	-	-
0.2	2	7.7	2	7.7	2	-	-	-	-	-	-	-	-	-	-	-	-	3.4	32	3.4	32
1.5	1	2.3	1	2.3	1	-	-	-	-	4.7	1	4.7	1	-	-	-	-	7.1	61	7.7	64
1.5	1	2.3	1	2.3	1	-	-	-	-	4.7	1	4.7	1	-	-	-	-	1.7	4	1.7	4
-	-	-	-	-	-	-	-	-	-	-	-	-	-	-	-	-	-	5.4	57	6.0	60
-	-	-	-	-	-	-	-	-	-	1.3	1	1.3	1	-	-	-	-	1.2	14	1.5	17
-	-	-	-	-	-	-	-	-	-	1.3	1	1.3	1	-	-	-	-	0.0	1	0.3	2
-	-	-	-	-	-	-	-	-	-	-	-	-	-	-	-	-	-	1.2	13	1.2	15
-	-	-	-	-	-	-	-	-	-	-	-	-	-	-	-	-	-	2.1	18	2.1	18
-	-	-	-	-	-	-	-	-	-	-	-	-	-	-	-	-	-	2.1	18	2.1	18
-	-	-	-	-	-	-	-	-	-	-	-	-	-	-	-	-	-	1.8	23	2.1	25
-	-	-	-	-	-	-	-	-	-	-	-	-	-	-	-	-	-	1.8	23	2.1	25
-	-	-	-	-	-	-	-	-	-	-	-	-	-	-	-	-	-	3.0	34	3.0	34
-	-	-	-	-	-	-	-	-	-	-	-	-	-	-	-	-	-	0.1	1	0.1	1
-	-	-	-	-	-	-	-	-	-	-	-	-	-	-	-	-	-	2.9	33	2.9	33
5.3	3	1.7	2	1.7	2	0.9	1	0.9	1	-	-	-	-	-	-	0.4	1	10.6	131	11.1	139
5.0	1	0.0	1	0.0	1	-	-	-	-	-	-	-	-	-	-	-	-	0.3	2	0.3	2
0.3	2	1.7	1	1.7	1	0.9	1	0.9	1	-	-	-	-	-	-	-	-	0.4	1	10.3	129
-	-	-	-	-	-	-	-	-	-	-	-	3.9	1	-	-	-	-	4.4	44	4.6	48
-	-	-	-	-	-	-	-	-	-	-	-	3.9	1	-	-	-	-	4.4	44	4.6	48
0.2	1	-	-	-	-	-	-	-	-	-	-	-	-	-	-	-	-	0.5	7	0.5	7
0.2	1	-	-	-	-	-	-	-	-	-	-	-	-	-	-	-	-	0.5	7	0.5	7
3.8	7	2.3	2	2.3	2	-	-	-	-	-	-	-	-	-	-	-	-	6.4	49	6.4	50
2.2	2	2.2	1	2.2	1	-	-	-	-	-	-	-	-	-	-	-	-	2.6	3	2.6	3
1.6	5	0.1	1	0.1	1	-	-	-	-	-	-	-	-	-	-	-	-	3.8	46	3.8	47
-	-	-	-	0.0	1	-	-	-	-	-	-	-	-	-	-	-	-	1.3	13	2.2	15
-	-	-	-	0.0	1	-	-	-	-	-	-	-	-	-	-	-	-	-	-	-	-
-	-	-	-	-	-	-	-	-	-	-	-	-	-	-	-	-	-	1.3	13	2.2	15
3.0	2	-	-	-	-	-	-	-	-	-	-	-	-	0.1	1	0.1	1	0.7	10	0.7	10
3.0	2	-	-	-	-	-	-	-	-	-	-	-	-	0.1	1	0.1	1	0.7	10	0.7	10
-	-	-	-	0.0	1	-	-	-	-	1.1	1	1.1	1	9.0	1	9.0	1	2.5	25	2.7	28
-	-	-	-	0.0	1	-	-	-	-	1.1	1	1.1	1	9.0	1	9.0	1	2.5	25	2.7	28
4.9	2	-	-	-	-	-	-	-	-	-	-	-	-	-	-	-	-	2.1	21	2.3	24
4.7	1	-	-	-	-	-	-	-	-	-	-	-	-	-	-	-	-	0.1	1	0.1	1
0.2	1	-	-	-	-	-	-	-	-	-	-	-	-	-	-	-	-	2.0	20	2.1	23
-	-	4.1	1	4.1	1	-	-	-	-	-	-	-	-	-	-	-	-	1.1	13	1.2	14
-	-	4.1	1	4.1	1	-	-	-	-	-	-	-	-	-	-	-	-	0.2	1	0.2	1
-	-	-	-	-	-	-	-	-	-	-	-	-	-	-	-	-	-	0.9	12	1.0	13
3.3	3	-	-	-	-	-	-	-	-	-	-	-	-	0.2	1	0.2	1	3.7	32	3.7	32
2.8	1	-	-	-	-	-	-	-	-	-	-	-	-	-	-	-	-	0.1	1	0.1	1
0.5	2	-	-	-	-	-	-	-	-	-	-	-	-	0.2	1	0.2	1	3.7	31	3.7	31
-	-	-	-	-	-	-	-	-	-	-	-	-	-	-	-	-	-	1.6	12	1.6	12
-	-	-	-	-	-	-	-	-	-	-	-	-	-	-	-	-	-	0.9	1	0.9	1
-	-	-	-	-	-	-	-	-	-	-	-	-	-	-	-	-	-	0.7	11	0.7	11
1.6	3	-	-	-	-	-	-	-	-	-	-	-	-	0.3	1	0.3	1	14.8	51	14.8	52
1.6	3	-	-	-	-	-	-	-	-	-	-	-	-	-	-	-	-	10.6	2	10.6	2
-	-	-	-	-	-	-	-	-	-	-	-	-	-	0.3	1	0.3	1	4.2	49	4.3	50
0.1	1	-	-	-	-	-	-	3.2	1	-	-	-	-	-	-	-	-	1.5	19	1.5	20
0.1	1	-	-	-	-	-	-	3.2	1	-	-	-	-	-	-	-	-	1.5	19	1.5	20
-	-	0.0	1	0.0	1	-	-	-	-	-	-	-	-	2.8	1	2.8	1	0.2	3	0.2	3
-	-	0.0	1	0.0	1	-	-	-	-	-	-	-	-	2.8	1	2.8	1	-	-	-	-
-	-	-	-	-	-	-	-	-	-	-	-	-	-	-	-	-	-	0.2	3	0.2	3
0.5	1	-	-	-	-	-	-	-	-	-	-	-	-	-	-	-	-	1.0	12	1.1	13
0.5	1	-	-	-	-	-	-	-	-	-	-	-	-	-	-	-	-	1.0	12	1.1	13
-	-	-	-	-	-	-	-	-	-	-	-	-	-	0.4	1	0.4	1	0.5	11	0.5	11
-	-	-	-	-	-	-	-	-	-	-	-	-	-	0.4	1	0.4	1	0.5	11	0.5	11
0.1	2	-	-	-	-	-	-	-	-	-	-	-	-	-	-	-	-	4.4	42	4.7	47
0.1	2	-	-	-	-	-	-	-	-	-	-	-	-	-	-	-	-	0.2	1	0.2	1
-	-	-	-	-	-	-	-	-	-	-	-	-	-	-	-	-	-	4.2	41	4.5	46
335.5	160	34.1	24	35.8	26	79.3	12	132.5	28	56.4	8	96.7	15	32.4	34	61.3	53	229.7	1566	274.2	1756
242.1	53	32.0	13	33.4	14	73.4	7	106.4	11	49.2	5	89.0	11	8.0	4	31.6	8	24.8	77	32.3	96
93.3	107	2.2	11	2.4	12	5.9	5	26.1	17	7.2	3	7.7	4	24.4	30	29.7	45	204.9	1489	241.8	1660
0.3	1	-	-	-	-	-	-	-	-	-	-	-	-	-	-	-	-	0.7	7	0.7	7
0.3	1	-	-	-	-	-	-	-	-	-	-	-	-	-	-	-	-	0.7	7	0.7	7

12. (Jatk.) — (Forts.) — (Continued)

Läni ja kunta Län och kommun District and commune	Yhteensä Summa		Asuinrakennukset Bostadsbyggnader Residential buildings				Mazalourakennukset Lantbruksbyggnader Industrial buildings				Teollisuusrakennukset Industrbyggnader Business buildings				Liikarakennukset Affärsbyggnader Business buildings			
	Uudisrakennukset Nybyggnader New buildings		Uudisrakennukset ja laajennukset Nybyggnader och tillbyggnader New buildings and extensions		Uudisrakennukset Nybyggnader New buildings		Uudisrakennukset ja laajennukset Nybyggnader och tillbyggnader New buildings and extensions		Uudisrakennukset Nybyggnader New buildings		Uudisrakennukset ja laajennukset Nybyggnader och tillbyggnader New buildings and extensions		Uudisrakennukset Nybyggnader New buildings		Uudisrakennukset Nybyggnader New buildings			
	1 000 m ²	Luku Antal Number	1 000 m ²	Luku Antal Number	1 000 m ²	Luku Antal Number	1 000 m ²	Luku Antal Number	1 000 m ²	Luku Antal Number	1 000 m ²	Luku Antal Number	1 000 m ²	Luku Antal Number	1 000 m ²	Luku Antal Number		
KOKKOLA-GAMLAKARLEBY.....	213.8	310	305.9	359	126.2	178	128.5	198	12.9	10	15.9	13	29.9	11	70.0	20	30.0	4
KIVI - STEN - OF STONE.....	90.5	36	167.6	52	35.7	22	35.8	23	0.5	1	0.5	1	23.1	6	54.5	12	29.9	3
PUU - TRÄ - OF WOOD.....	123.3	274	138.3	307	90.6	156	92.8	175	12.4	9	15.4	12	6.8	5	15.6	8	0.1	1
KRISTINANKAUPUNKI-KRISTINESTAD...	78.9	136	134.1	198	40.5	64	45.9	101	12.2	14	24.8	24	8.1	4	28.1	8	4.4	2
KIVI - STEN - OF STONE.....	15.5	10	44.2	13	0.7	1	0.7	1	2.9	3	2.9	3	6.5	2	20.3	4	3.6	1
PUU - TRÄ - OF WOOD.....	63.4	126	89.9	185	39.8	63	45.2	100	9.3	11	21.9	21	1.6	2	7.8	4	0.8	1
PIETARSARI-JAKOBSTAD.....	81.5	79	90.4	101	44.9	57	47.0	69	2.7	1	5.0	2	1.4	1	4.9	4	14.6	1
KIVI - STEN - OF STONE.....	45.0	13	48.4	16	15.3	9	15.3	9	-	-	-	-	1.4	1	4.9	4	14.6	1
PUU - TRÄ - OF WOOD.....	36.5	66	41.9	85	29.6	48	31.7	60	2.7	1	5.0	2	-	-	-	-	-	-
SEINÄJOKI.....	339.5	167	372.5	198	132.8	135	135.2	155	0.5	1	1.1	2	93.9	14	123.3	20	78.7	6
KIVI - STEN - OF STONE.....	227.7	38	254.4	45	68.8	23	68.8	23	-	-	-	-	67.5	8	93.8	13	59.9	4
PUU - TRÄ - OF WOOD.....	111.8	129	118.1	153	64.0	112	66.4	132	0.5	1	1.1	2	26.4	6	29.5	7	18.8	2
UUSIKAARLEPY-NYKARLEBY.....	139.3	234	208.9	309	31.9	53	33.3	64	76.1	80	123.7	117	9.6	6	22.2	8	10.1	4
KIVI - STEN - OF STONE.....	20.7	15	27.5	18	3.6	6	3.6	6	1.9	4	8.0	6	5.6	3	5.6	3	9.3	1
PUU - TRÄ - OF WOOD.....	118.6	219	181.4	291	28.3	47	29.7	58	74.2	76	115.7	111	4.0	3	16.6	5	0.8	3
VAASA-VASA.....	347.2	221	492.6	258	202.2	120	206.2	138	-	-	1.1	1	83.1	30	199.6	38	33.2	16
KIVI - STEN - OF STONE.....	257.0	82	386.8	95	144.9	32	165.1	134	-	-	-	-	60.6	24	177.2	32	27.3	4
PUU - TRÄ - OF WOOD.....	90.2	139	105.8	163	57.3	88	61.1	104	-	-	1.1	1	22.5	6	22.5	6	6.0	12
ALAVUS-ALAVO.....	75.9	129	97.3	199	38.2	63	41.5	97	7.3	7	17.8	26	5.7	4	8.6	7	4.7	3
KIVI - STEN - OF STONE.....	31.7	17	40.8	32	7.5	9	7.5	10	2.4	2	7.7	11	1.7	1	4.7	4	4.7	2
PUU - TRÄ - OF WOOD.....	44.3	112	56.5	167	30.7	54	33.9	87	4.8	5	13.1	19	4.0	3	4.0	3	0.0	1
KURIKKA.....	106.5	129	158.2	184	39.3	70	41.9	95	37.6	22	44.9	36	9.4	10	47.9	16	15.4	4
KIVI - STEN - OF STONE.....	54.0	43	95.8	57	18.9	26	19.5	28	16.5	9	19.0	14	2.1	2	40.5	8	15.3	3
PUU - TRÄ - OF WOOD.....	52.5	86	62.4	127	20.3	44	22.4	67	21.1	13	25.9	22	7.3	8	7.3	8	0.1	1
LAPUA-LAPPO.....	143.1	135	178.9	206	42.7	66	48.1	110	37.1	26	48.0	43	55.5	13	62.2	15	3.9	4
KIVI - STEN - OF STONE.....	63.8	28	74.2	36	14.2	8	14.6	9	15.6	7	19.5	13	30.1	9	36.3	10	2.8	2
PUU - TRÄ - OF WOOD.....	79.3	107	104.7	170	28.5	58	33.5	101	21.5	19	28.5	30	25.4	4	25.9	5	1.1	2
ALAHÄRMÄ.....	100.3	99	141.9	126	27.7	46	28.8	56	57.7	37	74.1	47	11.8	6	33.1	10	1.4	1
KIVI - STEN - OF STONE.....	12.9	14	34.7	16	1.9	5	1.9	5	3.9	3	3.9	3	5.1	4	24.6	5	1.4	1
PUU - TRÄ - OF WOOD.....	87.4	85	107.1	110	25.8	41	26.9	51	53.8	34	70.2	44	6.7	2	8.5	5	-	-
ALAJÄRVI.....	34.3	40	55.1	60	16.8	27	18.1	40	5.9	6	7.4	7	11.1	2	15.4	4	-	-
KIVI - STEN - OF STONE.....	13.2	5	18.6	7	1.0	2	1.1	2	1.1	2	2.6	2	11.1	2	15.0	3	-	-
PUU - TRÄ - OF WOOD.....	21.1	35	36.5	53	15.8	25	17.1	38	4.8	5	4.8	5	-	-	0.4	1	-	-
EVJÄRVI.....	38.1	68	41.7	99	12.3	26	13.7	39	18.4	9	19.4	10	4.2	5	4.2	5	-	-
KIVI - STEN - OF STONE.....	3.2	3	3.5	4	0.7	1	0.7	1	2.5	1	2.5	1	-	-	-	-	-	-
PUU - TRÄ - OF WOOD.....	34.9	65	38.3	95	11.6	25	13.0	38	16.0	8	16.9	9	4.2	5	4.2	5	-	-
HALSUA.....	16.3	36	21.0	49	7.4	16	8.2	23	3.2	3	5.9	6	1.2	2	1.2	2	2.0	2
KIVI - STEN - OF STONE.....	1.3	3	2.4	4	-	-	-	-	-	-	-	-	1.2	2	1.2	2	-	-
PUU - TRÄ - OF WOOD.....	15.0	33	18.6	45	7.4	16	8.2	23	3.2	3	5.9	6	-	-	-	-	2.0	2
HIMANKA.....	25.9	45	28.8	72	7.1	14	8.9	30	12.6	7	13.3	12	-	-	0.1	1	-	-
KIVI - STEN - OF STONE.....	-	-	-	-	-	-	-	-	-	-	-	-	-	-	-	-	-	-
PUU - TRÄ - OF WOOD.....	25.9	45	28.8	72	7.1	14	8.9	30	12.6	7	13.3	12	-	-	0.1	1	-	-
ILMAJOKI.....	126.1	149	159.0	227	47.0	78	51.3	114	27.1	27	46.1	55	22.1	10	30.4	17	10.1	3
KIVI - STEN - OF STONE.....	51.3	21	63.9	30	10.7	9	10.7	9	10.1	6	17.5	12	19.1	4	24.3	6	-	-
PUU - TRÄ - OF WOOD.....	74.8	128	95.0	197	36.3	69	40.6	105	17.0	21	28.6	43	3.0	6	6.2	11	10.1	3
ISOJOKI-STORA.....	48.3	52	56.5	74	8.1	14	9.0	23	12.2	10	18.5	19	24.1	3	24.6	5	1.4	2
KIVI - STEN - OF STONE.....	33.1	8	36.6	11	2.2	1	2.2	1	8.3	4	11.8	7	22.5	2	22.5	2	-	-
PUU - TRÄ - OF WOOD.....	15.2	44	19.9	63	5.9	13	6.8	22	3.9	6	6.7	12	1.6	1	2.2	3	1.4	2
ISOKYRÖ-STORKYRÖ.....	58.7	66	65.2	98	19.0	33	21.6	54	18.6	13	21.5	21	1.7	1	2.3	2	3.3	1
KIVI - STEN - OF STONE.....	23.8	14	32.1	18	1.1	2	1.1	2	5.0	6	9.0	9	1.7	1	2.3	2	3.3	1
PUU - TRÄ - OF WOOD.....	28.1	54	32.7	80	14.7	30	17.3	51	10.3	8	12.0	12	-	-	-	-	-	-
JALASJÄRVI.....	93.5	116	113.1	157	45.3	68	48.3	91	31.4	23	44.6	38	2.3	3	5.5	6	10.7	5
KIVI - STEN - OF STONE.....	38.2	21	48.5	32	14.6	8	14.6	8	13.3	8	20.6	17	2.0	2	5.1	4	7.9	2
PUU - TRÄ - OF WOOD.....	55.3	95	64.5	125	30.7	60	33.8	83	18.1	15	24.1	21	0.3	1	0.5	2	2.9	3
JURVA.....	55.5	45	44.0	78	19.6	34	20.6	44	4.2	6	7.3	10	2.1	3	10.3	8	0.1	1
KIVI - STEN - OF STONE.....	4.6	8	5.0	10	1.5	3	1.5	3	2.8	3	2.8	3	0.1	1	0.5	2	-	-
PUU - TRÄ - OF WOOD.....	25.9	47	39.0	68	18.1	31	19.2	41	1.3	3	4.5	7	2.0	2	9.8	6	0.1	1
KANNUS.....	80.9	99	99.5	135	33.0	51	34.9	69	17.2	11	30.1	22	11.6	7	13.3	10	0.5	1
KIVI - STEN - OF STONE.....	39.8	17	48.6	22	9.6	6	9.6	6	6.6	3	13.9	7	6.7	2	6.7	2	-	-
PUU - TRÄ - OF WOOD.....	41.0	82	50.9	113	23.4	45	25.3	63	10.7	8	16.2	15	4.8	5	6.5	8	0.5	1
KARTJOKI-RBDÖM.....	16.5	28	24.6	44	8.2	15	9.9	22	3.7	5	8.2	12	1.1	2	1.1	2	-	-
KIVI - STEN - OF STONE.....	2.3	4	3.6	7	0.9	2	1.1	3	1.3	1	2.4	3	0.1	1	0.1	1	-	-
PUU - TRÄ - OF WOOD.....	14.2	24	21.0	37	7.4	13	8.8	19	2.4	4	5.8	9	0.9	1	0.9	1	-	-
KAUHAJOKI.....	120.0	145	154.8	196	59.9	92	62.1	117	28.8	15	34.1	23	24.1	6	47.4	15	1.8	1
KIVI - STEN - OF STONE.....	37.5	15	55.6	19	9.7	6	9.7	6	7.9	3	8.1	4	17.8	2	33.7	4	1.8	1
PUU - TRÄ - OF WOOD.....	82.4	130	99.2	177	50.3	86	52.5	111	20.9	12	26.0	19	6.3	4	13.8	11	-	-
KAUHAVA.....	72.1	90	86.3	123	24.6	46	27.1	70	22.6	2								

12. (Jatk.) — (Forts.) — (Continued)

Lään ja kunta Län och kommun District and commune	Yhteensä Summa Total		Asuinrakennukset Bostadsbyggnader Residential buildings				Matalorakennukset Lantbrukbyggnader Farm buildings				Teollisuusrakennukset Industrbyggnader Industrial buildings				Liikerrakennukset Affärsbyggnader Business buildings			
	Uudisrakennukset Nybyggnader New buildings		Uudisrakennukset ja laajennukset Nybyggnader och utbyggnader New buildings and extensions		Uudisrakennukset Nybyggnader New buildings		Uudisrakennukset ja laajennukset Nybyggnader och utbyggnader New buildings and extensions		Uudisrakennukset Nybyggnader New buildings		Uudisrakennukset ja laajennukset Nybyggnader och utbyggnader New buildings and extensions		Uudisrakennukset Nybyggnader New buildings		Uudisrakennukset ja laajennukset Nybyggnader och utbyggnader New buildings and extensions		Uudisrakennukset Nybyggnader New Buildings	
	1 000 m ³	Luku Antal Number	1 000 m ³	Luku Antal Number	1 000 m ³	Luku Antal Number	1 000 m ³	Luku Antal Number	1 000 m ³	Luku Antal Number	1 000 m ³	Luku Antal Number	1 000 m ³	Luku Antal Number	1 000 m ³	Luku Antal Number	1 000 m ³	Luku Antal Number
LEHTIMÄKI	24.6	38	29.6	61	9.5	18	11.7	33	3.1	2	4.8	5	8.3	2	9.2	4	0.0	1
KIVI - STEN - OF STONE	0.4	1	2.4	3	-	-	-	-	-	-	1.4	1	-	-	0.7	1	-	-
PUU - TRÄ - OF WOOD	24.3	37	27.2	58	9.5	18	11.7	33	3.1	2	3.4	4	8.3	2	8.6	3	0.0	1
LESTIJÄRVI	13.8	23	17.2	28	3.8	7	4.4	10	8.9	4	11.4	5	-	-	-	-	-	-
KIVI - STEN - OF STONE	3.6	3	3.6	3	-	-	-	-	3.6	2	3.6	2	-	-	-	-	-	-
PUU - TRÄ - OF WOOD	10.2	20	13.5	25	3.8	7	4.4	10	5.3	2	7.8	3	-	-	-	-	-	-
LOHTAJA	27.8	64	36.7	92	6.2	14	8.3	27	17.8	11	22.6	18	0.9	1	0.9	1	0.5	6
KIVI - STEN - OF STONE	52.6	23	64.7	33	0.7	1	0.7	1	4.1	14	5.9	5	0.9	1	0.9	1	-	-
PUU - TRÄ - OF WOOD	22.2	59	29.7	84	6.2	14	8.3	27	13.1	8	16.6	13	-	-	-	-	0.5	6
LUOTO-LARSMO	25.3	136	29.5	152	8.4	17	9.3	23	0.6	2	2.2	3	4.5	1	4.9	3	1.0	1
KIVI - STEN - OF STONE	2.2	4	2.2	4	2.2	4	2.2	4	-	-	-	-	-	-	-	-	-	-
PUU - TRÄ - OF WOOD	23.1	132	27.3	148	6.2	13	7.1	19	0.6	2	2.2	3	4.5	1	4.9	3	1.0	1
MAALAHTI-MALAX	53.3	72	56.5	86	21.6	40	23.0	47	18.0	12	21.0	17	9.2	4	10.9	5	-	-
KIVI - STEN - OF STONE	13.8	7	13.8	7	1.5	3	1.5	3	5.1	3	5.1	3	7.2	1	7.2	1	-	-
PUU - TRÄ - OF WOOD	36.5	65	42.7	79	20.1	37	21.5	44	12.9	9	15.9	14	2.0	3	3.7	4	-	-
MAKSAMA-MAXMO	5.7	20	5.7	20	4.2	9	4.2	9	0.6	2	0.6	2	-	-	-	-	-	-
KIVI - STEN - OF STONE	-	-	-	-	-	-	-	-	-	-	-	-	-	-	-	-	-	-
PUU - TRÄ - OF WOOD	5.7	20	5.7	20	4.2	9	4.2	9	0.6	2	0.6	2	-	-	-	-	-	-
MUSTASAARI-KORSHOLM	138.5	293	211.0	339	73.9	121	79.0	144	28.2	27	41.6	36	5.4	4	51.0	8	-	-
KIVI - STEN - OF STONE	36.8	22	52.6	24	12.5	10	12.5	10	11.9	8	11.9	8	1.6	1	10.6	2	-	-
PUU - TRÄ - OF WOOD	101.7	271	158.4	315	61.4	111	66.5	134	16.3	19	29.6	28	3.8	3	40.4	6	-	-
MURMO	102.1	101	119.8	125	41.1	69	43.5	84	10.9	7	11.0	8	35.2	10	41.0	14	11.4	3
KIVI - STEN - OF STONE	35.9	17	43.3	19	8.0	7	8.0	7	0.5	1	0.5	1	14.7	6	17.7	5	11.4	3
PUU - TRÄ - OF WOOD	66.2	84	76.6	106	33.0	62	35.5	77	10.4	6	10.4	7	20.5	6	23.3	9	-	-
NÄRPÖ-NÄRPES	196.5	183	227.2	232	39.3	64	41.8	83	139.0	67	156.1	82	3.4	4	4.9	6	3.1	2
KIVI - STEN - OF STONE	52.6	23	64.7	33	0.7	1	0.7	1	4.1	14	5.9	5	0.0	1	0.4	2	3.0	1
PUU - TRÄ - OF WOOD	143.9	160	162.6	199	38.6	63	41.2	82	134.9	53	150.2	62	3.3	3	4.5	4	0.0	1
ORAVAINEN-ORAVITS	23.8	47	54.1	66	8.9	15	9.6	19	11.3	14	21.7	24	0.4	1	19.5	4	0.2	1
KIVI - STEN - OF STONE	3.6	7	26.2	13	1.0	2	1.0	2	0.8	2	4.4	5	0.4	1	19.5	4	-	-
PUU - TRÄ - OF WOOD	20.2	40	27.9	53	7.9	13	8.6	17	10.5	12	17.3	19	-	-	-	-	0.2	1
PERHO	53.0	69	58.9	98	11.6	22	13.7	43	21.8	15	24.7	20	15.7	6	15.9	7	0.9	1
KIVI - STEN - OF STONE	0.9	1	0.9	1	-	-	-	-	0.9	1	0.9	1	-	-	-	-	-	-
PUU - TRÄ - OF WOOD	52.1	68	58.0	97	11.6	22	13.7	43	20.9	14	23.8	19	15.7	6	15.9	7	0.9	1
PERÄSEINÄJOKI	57.3	58	79.4	88	10.6	21	12.4	42	36.1	10	36.7	14	5.6	1	24.4	3	0.1	1
KIVI - STEN - OF STONE	34.8	7	54.1	11	1.1	2	1.1	2	28.1	4	28.1	5	5.6	1	24.4	3	-	-
PUU - TRÄ - OF WOOD	22.5	51	25.3	77	9.5	19	11.3	40	8.0	6	8.6	9	-	-	-	-	0.1	1
PIETARSAAREN MLK-PEDERSÖRE	164.5	215	227.4	249	35.0	67	36.4	79	80.3	51	139.0	64	33.2	14	34.3	16	4.2	4
KIVI - STEN - OF STONE	32.0	20	38.3	23	1.8	4	2.0	5	5.6	4	11.6	6	22.0	7	22.0	7	2.2	1
PUU - TRÄ - OF WOOD	132.4	195	189.1	226	33.2	63	34.4	74	74.7	47	127.3	58	11.2	7	12.3	9	2.0	3
SOINI	24.3	37	36.1	55	7.3	16	8.6	27	9.1	6	18.9	12	6.6	3	6.6	3	-	-
KIVI - STEN - OF STONE	9.5	10	12.5	12	3.4	6	3.4	6	2.0	2	2.0	2	4.1	2	4.1	2	-	-
PUU - TRÄ - OF WOOD	14.8	27	23.6	43	4.0	10	5.2	21	1.9	1	3.8	2	2.5	1	2.5	1	-	-
TEUVA-ÖSTERMARK	50.0	83	71.0	130	28.0	54	31.9	80	8.2	11	17.2	19	5.0	3	10.7	7	-	-
KIVI - STEN - OF STONE	9.5	10	12.5	12	3.4	6	3.4	6	2.0	2	2.0	2	4.1	2	4.1	2	-	-
PUU - TRÄ - OF WOOD	40.4	73	58.5	118	24.6	48	28.5	74	6.2	9	15.2	17	0.9	1	6.6	3	-	-
TOHOLAMPI	48.3	90	60.1	114	17.4	38	18.8	50	23.7	24	28.0	31	0.7	3	5.4	5	1.7	2
KIVI - STEN - OF STONE	9.6	9	16.0	14	0.5	1	0.5	1	9.1	7	10.6	9	0.0	1	4.8	3	-	-
PUU - TRÄ - OF WOOD	38.6	81	44.1	100	16.9	37	18.3	49	14.6	17	17.4	22	0.6	2	0.6	2	1.7	2
TRYS	33.5	54	39.6	71	10.2	19	11.0	28	5.8	4	10.1	9	11.9	2	12.6	3	3.0	5
KIVI - STEN - OF STONE	4.3	4	6.7	8	0.4	1	0.4	1	0.4	1	2.8	4	-	-	-	-	2.6	1
PUU - TRÄ - OF WOOD	29.3	50	32.9	63	9.8	18	10.6	27	5.4	3	7.3	5	11.9	2	12.6	3	0.4	4
ULLAVA	6.8	11	8.8	17	4.4	7	4.6	10	2.2	2	3.9	3	-	-	-	-	-	-
KIVI - STEN - OF STONE	-	-	1.6	1	-	-	-	-	-	-	1.6	1	-	-	-	-	-	-
PUU - TRÄ - OF WOOD	6.8	11	7.2	16	4.4	7	4.6	10	2.2	2	2.2	2	-	-	-	-	-	-
VETELI-VETIL	75.5	76	80.9	90	22.9	43	23.9	53	50.6	21	54.8	23	-	-	0.1	1	0.3	1
KIVI - STEN - OF STONE	7.1	5	10.0	8	-	-	0.1	1	6.8	4	9.5	5	-	-	0.1	1	-	-
PUU - TRÄ - OF WOOD	68.4	71	70.9	82	22.9	43	23.7	52	43.8	17	45.3	18	-	-	-	-	0.3	1
VIMPELI-VINDALA	18.9	39	36.1	58	11.8	24	13.2	36	3.9	2	5.2	4	-	-	12.6	3	-	-
KIVI - STEN - OF STONE	7.2	1	4.1	2	-	-	-	-	-	-	-	-	-	-	-	-	-	-
PUU - TRÄ - OF WOOD	16.7	38	32.0	56	11.8	24	13.2	36	3.9	2	5.2	4	-	-	12.6	3	-	-
VÄNKYRÖ-LILLYKRO	27.7	49	43.0	84	13.2	25	16.3	47	4.0	5	10.0	14	5.9	4	5.9	5	2.0	1
KIVI - STEN - OF STONE	7.7	7	14.3	11	0.5	1	0.9	2	1.5	1	2.2	3	4.7	2	4.7	2	-	-
PUU - TRÄ - OF WOOD	20.0	42	28.7	73	12.7	24	15.4	45	2.5	4	7.8	11	1.2	2	1.2	3	2.0	1
VÖYRI-VÖRÄ	45.6	80	56.8	97	12.2	21	12.9	26	25.1	22	33.1	31	0.7	1	2.5	3	-	-
KIVI - STEN - OF STONE	3.7	2	6.1	4	-	-	-	-	1.3	1	3.4	2	-	-	0.3	1	-	-
PUU - TRÄ - OF WOOD	41.9	78	50.7	93	12.2	21	12.9	26	23.8	21	29.7	29	0.7	1	2.3	2	-	-
YLIHÄRMÄ	40.2	38	50.8	55	7.2	13	8.1	20	29.0	21	34.2	27	3.6	2	7.0	4	-	-
KIVI - STEN - OF STONE	6.5	6	13.4	11	0.6	1	0.6	1	2.3	3	6.2	7	3.6	2	6.6	3	-	-
PUU - TRÄ - OF WOOD	33.6	32	37.5	44	6.6	12	7.5	19	26.7	18	28.1	20	-	-	0.4	1	-	-
YLISTARO	29.2																	

Uudisrakennukset ja laajennukset Nybyggnader och tillbyggnader New buildings and extensions		Liikenteen rakennukset Byggnader för transportsärendet Transport service buildings				Koulut Skolor Schools				Sairaalat Sjukhus Hospitals				Muut julkiset rakennukset Övriga offentliga byggnader Other official buildings				Muut rakennukset Övriga byggnader Other buildings			
		Uudisrakennukset Nybyggnader New buildings		Uudisrakennukset ja laajennukset Nybyggnader och tillbyggnader New buildings and extensions		Uudisrakennukset Nybyggnader New buildings		Uudisrakennukset ja laajennukset Nybyggnader och tillbyggnader New buildings and extensions		Uudisrakennukset Nybyggnader New buildings		Uudisrakennukset ja laajennukset Nybyggnader och tillbyggnader New buildings and extensions		Uudisrakennukset Nybyggnader New buildings		Uudisrakennukset ja laajennukset Nybyggnader och tillbyggnader New buildings and extensions		Uudisrakennukset Nybyggnader New buildings		Uudisrakennukset ja laajennukset Nybyggnader och tillbyggnader New buildings and extensions	
1 000 m ²	Luku Antal Number	1 000 m ²	Luku Antal Number	1 000 m ²	Luku Antal Number	1 000 m ²	Luku Antal Number	1 000 m ²	Luku Antal Number	1 000 m ²	Luku Antal Number	1 000 m ²	Luku Antal Number	1 000 m ²	Luku Antal Number	1 000 m ²	Luku Antal Number	1 000 m ²	Luku Antal Number	1 000 m ²	Luku Antal Number
0.0	1	-	-	-	-	-	-	-	-	-	-	-	-	-	-	-	-	3.7	15	3.8	18
0.0	1	-	-	-	-	-	-	-	-	-	-	-	-	-	-	-	-	0.4	1	0.4	1
0.0	1	-	-	-	-	-	-	-	-	-	-	-	-	-	-	-	-	3.3	14	3.4	17
-	-	-	-	0.2	1	-	-	-	-	-	-	-	-	-	-	-	-	1.2	12	1.2	12
-	-	-	-	0.2	1	-	-	-	-	-	-	-	-	-	-	-	-	0.0	1	0.0	1
-	-	-	-	-	-	-	-	-	-	-	-	-	-	-	-	-	-	1.2	11	1.2	11
0.9	7	-	-	-	-	-	-	-	-	-	-	-	-	-	-	-	-	2.5	32	4.1	39
-	-	-	-	-	-	-	-	-	-	-	-	-	-	-	-	-	-	0.1	1	0.2	2
0.9	7	-	-	-	-	-	-	-	-	-	-	-	-	-	-	-	-	2.4	31	3.9	37
1.0	1	-	-	-	-	-	-	-	-	-	-	-	-	-	-	-	-	1.1	2	10.8	115
-	-	-	-	-	-	-	-	-	-	-	-	-	-	-	-	-	-	1.1	2	10.8	115
1.0	1	-	-	-	-	-	-	-	-	-	-	-	-	-	-	-	-	1.4	16	1.6	17
-	-	-	-	-	-	-	-	-	-	-	-	-	-	-	-	-	-	-	-	-	-
-	-	-	-	-	-	-	-	-	-	-	-	-	-	-	-	-	-	1.4	16	1.6	17
-	-	-	-	-	-	-	-	-	-	-	-	-	-	-	-	-	-	0.9	9	0.9	9
-	-	-	-	-	-	-	-	-	-	-	-	-	-	-	-	-	-	0.9	9	0.9	9
6.8	1	-	-	-	-	10.6	1	10.6	1	-	-	-	-	-	-	-	-	2.7	3	3.2	5
6.8	1	-	-	-	-	10.6	1	10.6	1	-	-	-	-	-	-	-	-	0.2	2	0.2	2
-	-	-	-	-	-	-	-	-	-	-	-	-	-	-	-	-	-	2.7	3	3.2	5
20.9	7	0.5	1	0.5	1	-	-	-	-	-	-	-	-	-	-	-	-	3.1	11	3.1	11
15.8	4	0.5	1	0.5	1	-	-	-	-	-	-	-	-	-	-	-	-	0.8	1	0.8	1
5.1	3	-	-	-	-	-	-	-	-	-	-	-	-	-	-	-	-	2.3	10	2.3	10
6.9	5	-	-	-	-	-	-	2.5	1	-	-	-	-	-	-	-	-	11.8	46	14.9	55
6.8	3	-	-	-	-	-	-	2.5	1	-	-	-	-	-	-	-	-	1.7	6	1.9	7
0.2	2	-	-	-	-	-	-	2.5	1	-	-	-	-	-	-	-	-	10.1	40	13.0	48
0.3	2	-	-	-	-	-	-	-	-	-	-	-	-	0.2	1	0.2	1	2.7	15	2.8	16
-	-	-	-	-	-	-	-	-	-	-	-	-	-	-	-	-	-	1.3	2	1.3	2
0.3	2	-	-	-	-	-	-	-	-	-	-	-	-	0.2	1	0.2	1	1.5	13	1.5	14
1.4	2	0.2	1	0.2	1	-	-	-	-	-	-	-	-	0.2	2	0.2	2	2.6	22	2.7	23
1.4	2	0.2	1	0.2	1	-	-	-	-	-	-	-	-	0.2	2	0.2	2	2.6	22	2.7	23
0.2	2	-	-	-	-	-	-	-	-	-	-	-	-	-	-	-	-	4.9	25	5.6	27
0.2	2	-	-	-	-	-	-	-	-	-	-	-	-	-	-	-	-	4.9	25	5.6	27
0.2	2	-	-	-	-	-	-	-	-	-	-	-	-	-	-	-	-	4.9	25	5.2	26
4.6	5	0.1	1	0.1	1	0.8	1	0.8	1	-	-	-	-	2.0	1	2.0	1	9.0	76	10.3	82
2.2	1	0.1	1	0.1	1	-	-	-	-	-	-	-	-	-	-	-	-	0.4	3	0.4	3
2.4	4	-	-	-	-	0.8	1	0.8	1	-	-	-	-	2.0	1	2.0	1	8.6	73	9.9	79
0.6	1	0.1	1	0.1	1	-	-	-	-	-	-	-	-	-	-	-	-	1.1	11	1.1	11
0.6	1	-	-	-	-	-	-	-	-	-	-	-	-	-	-	-	-	-	-	-	-
-	-	0.1	1	0.1	1	-	-	-	-	-	-	-	-	-	-	-	-	1.1	11	1.1	11
0.3	1	-	-	-	-	-	-	-	-	-	-	-	-	0.3	1	0.4	2	8.5	14	10.5	21
-	-	-	-	-	-	-	-	-	-	-	-	-	-	-	-	-	-	-	-	0.5	1
0.3	1	-	-	-	-	-	-	-	-	-	-	-	-	0.3	1	0.4	2	8.5	14	10.0	20
1.7	2	0.1	2	0.1	2	-	-	-	-	-	-	-	-	1.6	1	2.6	2	3.2	20	3.4	22
1.7	2	0.1	2	0.1	2	-	-	-	-	-	-	-	-	1.6	1	2.6	2	3.2	20	3.3	21
3.0	5	-	-	-	-	-	-	-	-	-	-	-	-	-	-	-	-	2.7	24	2.9	26
2.6	1	-	-	-	-	-	-	-	-	-	-	-	-	-	-	-	-	0.9	1	0.9	2
0.4	4	-	-	-	-	-	-	-	-	-	-	-	-	-	-	-	-	1.8	23	2.0	24
-	-	-	-	-	-	-	-	-	-	-	-	-	-	-	-	-	-	0.1	2	0.4	4
-	-	-	-	-	-	-	-	-	-	-	-	-	-	-	-	-	-	0.1	2	0.4	4
0.3	1	-	-	-	-	-	-	0.0	1	-	-	-	-	-	-	-	-	1.7	11	1.7	11
-	-	-	-	-	-	-	-	-	-	-	-	-	-	-	-	-	-	0.2	1	0.2	1
0.3	1	-	-	-	-	-	-	0.0	1	-	-	-	-	-	-	-	-	1.5	10	1.5	10
-	-	-	-	-	-	-	-	-	-	2.2	1	4.1	2	-	-	-	-	-	-	-	-
-	-	-	-	-	-	-	-	-	-	2.2	1	4.1	2	-	-	-	-	-	-	-	-
-	-	-	-	-	-	-	-	-	-	-	-	-	-	-	-	-	-	1.1	12	1.1	13
2.0	1	0.0	1	0.0	1	-	-	0.4	1	-	-	-	-	-	-	-	-	2.7	13	2.7	13
-	-	-	-	-	-	-	-	-	-	-	-	-	-	-	-	-	-	1.0	3	1.0	3
2.0	1	0.0	1	0.0	1	-	-	0.4	1	-	-	-	-	0.2	1	1.7	10	1.7	10	1.7	10
-	-	-	-	-	-	-	-	-	-	2.4	1	2.4	1	-	-	-	-	0.6	1	5.2	35
-	-	-	-	-	-	-	-	-	-	2.4	1	2.4	1	-	-	-	-	-	-	-	-
-	-	-	-	-	-	-	-	-	-	-	-	-	-	-	-	-	-	0.6	1	5.2	35
-	-	-	-	-	-	-	-	-	-	-	-	-	-	-	-	-	-	-	-	-	-
-	-	-	-	-	-	-	-	-	-	-	-	-	-	-	-	-	-	0.3	2	1.5	4
-	-	-	-	-	-	-	-	-	-	-	-	-	-	-	-	-	-	0.3	2	1.5	4
1.4	1	-	-	-	-	-	-	-	-	-	-	-	-	-	-	-	-	0.2	3	0.4	4
-	-	-	-	-	-	-	-	-	-	-	-	-	-	-	-	-	-	0.1	1	0.1	1
1.4	1	-	-	-	-	-	-	-	-	-	-	-	-	-	-	-	-	0.1	2	0.3	3
1.6	4	-	-	-	-	-	-	-	-	18.5	1	18.5	1	-	-	-	-	4.4	49	5.1	58
0.9	1	-	-	-	-	-	-	-	-	18.5	1	18.5	1	-	-	-	-	0.3	4	0.3	4
0.7	3	-	-	-	-	-	-	-	-	-	-	-	-	-	-	-	-	4.1	45	4.9	54
228.2	152	25.9	37	30.1	40	93.6	12	133.1	21	66.8	7	92.1	15	113.3	39	117.7	45	223.2	1812	238.6	1990
153.2	34	3.9	11	6.1	13	76.3	4	103.2	9	66.8	7	81.6	12	81.1	14	83.5	15	31.6	65	33.0	76
75.0	118	21.9	26	24.0	27	17.3	8	29.9	12	-	-	10.5	3	32.2	25	34.2	30	191.6	1747	205.6	1914
5.7	2	0.1	1	0.1	1	-	-	6.8	2	5.9	1	5.9	1	38.3	7	38.3	7	13.9	61	14.3	65
5.7	1	-	-	0.1	1	-	-	6.8	2	5.9	1	5.9	1	38.3	7	38.3	7	4.1	5	4.1	5
0.1	1	0.1	1	0.1	1	-	-	-	-	-	-	-	-	-	-	-	-	9.8	56	10.2	60
67.7	14	0.9	3	1.9	4	62.2	6	70.5	7	23.5	3	23.5	3	30.8	1	30.8	1	16.8	98	19.3	121
56.1	5	0.3	1	1.3	2	50.0	2	50.0	2	23.5	3	23.5	3	30.8	1	30.8	1	3.4	3	4.0	5
11.5	9	0.6	2	0.6	2	12.2	4	20.5	5	-	-	-	-	-	-	-	-	13.5	95	15.3	116
27.6	9	-	-	-	-	-	-	10.8	1	-	-	-	-	2.0	2	2.5	3	5.2	59	5.4	64
25.3	6	-	-	-	-	-	-	10.8	1	-	-	-	-	-	-	-	-	0.3	4	0.3	5
2.2	3	-	-	-	-	-	-	-	-	-	-	-	-	2.0	2	2.5	3	5.0	55	5.1	59
11.8	6	0.2	2	0.2	2	-	-	9.0	1	-	-	3.0	1	1.6	1	4.0	2	2.7	18	3.9	23
-	-	0.1	1	0.1	1	-	-	9.0	1	-	-	-	-	1.6	1	4.0	2	0.3	4	0.3	4
11.8	6	0.1	1	0.1	1	-	-	-	-	-	-	3.0	1	-	-	-	-	2.4	14	3.	

12. (Jatk.) — (Forts.) — (Continued)

Läni ja kunta Län och kommun District and commune	Yhteensä Summa Total		Asuinrakennukset Bostadsbyggnader Residential buildings		Asuinrakennukset Bostadsbyggnader Residential buildings		Matkailurakennukset Lantbruksbyggnader Industrial buildings		Teollisuusrakennukset Industribyggnader Industrial buildings		Liiketrakennukset Affärsbyggnader Business buildings							
	Uudisrakennukset Nybyggnader New buildings		Uudisrakennukset ja laajennukset Nybyggnader och tillbyggnader New buildings and extensions		Uudisrakennukset Nybyggnader New buildings		Uudisrakennukset ja laajennukset Nybyggnader och tillbyggnader New buildings and extensions		Uudisrakennukset ja laajennukset Nybyggnader och tillbyggnader New buildings and extensions		Uudisrakennukset ja laajennukset Nybyggnader och tillbyggnader New buildings and extensions							
	1 000 m ²	Luku Antal Number	1 000 m ²	Luku Antal Number	1 000 m ²	Luku Antal Number	1 000 m ²	Luku Antal Number	1 000 m ²	Luku Antal Number	1 000 m ²	Luku Antal Number	1 000 m ²	Luku Antal Number				
DULAINEN.....	57.1	88	119.3	134	30.1	49	33.9	79	19.9	17	24.8	24	2.8	3	53.5	6	1.2	1
KIVI - STEN - OF STONE.....	13.5	10	65.1	13	5.8	5	5.8	5	5.2	3	5.4	4	2.0	1	51.5	2	-	-
PUU - TRÄ - OF WOOD.....	43.6	78	54.3	121	24.3	44	28.1	74	14.7	14	19.3	20	0.8	2	1.9	4	1.2	1
ALAVIESKA.....	31.2	49	44.2	69	10.6	23	12.3	32	13.9	14	22.4	19	2.3	2	4.9	4	-	-
KIVI - STEN - OF STONE.....	3.6	3	3.6	3	-	-	-	-	0.7	1	0.7	1	0.3	1	0.3	1	-	-
PUU - TRÄ - OF WOOD.....	27.7	46	40.7	66	10.6	23	12.3	32	13.2	13	21.7	18	2.0	1	4.6	3	-	-
HAAPAVEI.....	50.6	113	60.1	149	24.1	49	26.9	75	17.4	14	21.5	20	-	-	2.5	2	0.3	3
KIVI - STEN - OF STONE.....	2.1	4	4.7	9	-	-	0.2	2	0.5	1	2.9	4	-	-	-	-	-	-
PUU - TRÄ - OF WOOD.....	48.5	109	55.4	140	24.1	49	26.7	73	16.9	13	18.6	16	-	-	2.5	2	0.3	3
HAILUOTO-KARLÅ.....	4.2	29	4.6	34	2.0	5	2.1	6	0.1	1	0.1	1	-	-	-	-	0.2	4
KIVI - STEN - OF STONE.....	-	-	-	-	-	-	-	-	-	-	-	-	-	-	-	-	-	-
PUU - TRÄ - OF WOOD.....	4.2	28	4.6	34	2.0	5	2.1	6	0.1	1	0.1	1	-	-	-	-	0.2	4
HAUKIPUDAS.....	64.2	134	76.4	180	47.7	95	51.3	125	0.2	2	0.6	3	0.0	2	4.2	6	3.9	3
KIVI - STEN - OF STONE.....	10.1	13	14.3	18	6.4	7	6.4	7	-	-	-	-	0.0	2	4.2	5	3.6	2
PUU - TRÄ - OF WOOD.....	54.1	121	62.0	162	41.3	88	44.9	118	0.2	2	0.6	3	-	-	0.1	1	0.3	1
HYRYSALMI.....	35.8	86	42.4	102	20.2	37	21.5	50	4.2	5	4.2	5	4.3	2	9.6	5	-	-
KIVI - STEN - OF STONE.....	4.0	7	6.3	9	3.1	4	3.1	4	0.5	1	0.5	1	-	-	2.2	2	-	-
PUU - TRÄ - OF WOOD.....	31.7	79	36.2	93	17.0	33	18.3	46	3.7	4	3.7	4	4.3	2	7.4	3	-	-
II.....	18.6	67	79.6	90	11.4	27	12.7	45	-	-	2.3	2	0.7	2	0.7	2	2.9	2
KIVI - STEN - OF STONE.....	4.3	6	4.3	6	1.5	3	1.5	3	-	-	-	-	0.7	2	0.7	2	2.1	1
PUU - TRÄ - OF WOOD.....	14.3	61	25.4	84	9.9	24	11.2	42	-	-	2.3	2	-	-	-	-	0.8	1
KALAJOKI.....	120.5	178	141.8	231	46.4	81	51.1	120	18.9	16	27.1	28	33.9	11	34.2	12	14.7	10
KIVI - STEN - OF STONE.....	41.1	21	41.2	23	4.2	4	4.2	4	0.6	2	0.6	3	28.1	7	28.1	7	6.8	2
PUU - TRÄ - OF WOOD.....	87.4	157	100.6	208	42.3	77	46.9	116	18.3	14	26.5	25	5.8	4	6.2	5	7.9	8
KEMPELE.....	66.5	98	79.8	119	42.6	76	44.2	89	2.9	1	2.9	1	0.8	1	12.2	4	6.3	3
KIVI - STEN - OF STONE.....	18.7	16	27.9	17	9.3	12	9.3	12	2.9	1	2.9	1	-	-	9.2	1	-	-
PUU - TRÄ - OF WOOD.....	47.8	82	51.9	102	33.2	64	34.9	77	-	-	-	-	0.8	1	2.9	3	6.3	3
KESTILÄ.....	3.1	10	5.2	19	2.7	5	3.3	10	-	-	0.6	2	-	-	0.8	2	-	-
KIVI - STEN - OF STONE.....	1.1	1	1.1	1	1.1	1	1.1	1	-	-	-	-	-	-	-	-	-	-
PUU - TRÄ - OF WOOD.....	2.0	9	4.0	18	1.5	4	2.2	9	-	-	0.6	2	-	-	0.8	2	-	-
KIIMINKI.....	49.2	129	56.6	181	37.8	75	42.4	104	4.6	3	4.6	4	0.5	2	1.8	3	0.7	1
KIVI - STEN - OF STONE.....	4.6	4	4.6	4	4.6	4	4.6	4	3.2	2	3.2	2	3.2	2	1.8	3	0.7	1
PUU - TRÄ - OF WOOD.....	44.6	120	52.0	172	35.0	69	39.5	98	3.2	2	3.2	3	0.5	2	1.8	3	0.7	1
KUHMO.....	121.6	272	144.5	334	54.4	100	58.8	134	22.1	18	29.7	32	16.2	6	25.6	12	9.5	3
KIVI - STEN - OF STONE.....	19.2	14	24.0	18	1.1	2	1.1	2	6.1	3	6.2	4	3.2	3	7.9	5	8.5	1
PUU - TRÄ - OF WOOD.....	102.4	258	120.5	316	53.3	98	57.8	132	16.1	15	23.6	28	13.0	3	17.7	7	1.0	2
KUIVANIEMI.....	12.7	19	15.6	32	6.7	12	7.7	24	3.8	3	3.8	3	1.6	1	3.3	2	-	-
KIVI - STEN - OF STONE.....	-	-	0.0	1	-	-	0.0	1	-	-	-	-	-	-	-	-	-	-
PUU - TRÄ - OF WOOD.....	12.7	19	15.5	31	6.7	12	7.7	23	3.8	3	3.8	3	1.6	1	3.3	2	-	-
KUUSAMO.....	81.0	193	117.2	227	52.9	43	55.2	63	4.7	5	14.1	12	1.4	2	25.1	5	10.3	26
KIVI - STEN - OF STONE.....	41.7	16	61.7	18	34.9	8	34.9	8	2.7	3	2.7	3	0.9	1	20.9	3	2.9	1
PUU - TRÄ - OF WOOD.....	39.3	177	55.5	209	18.0	35	20.3	55	2.0	2	11.4	9	0.6	1	4.2	2	7.4	25
KÄRSÄKIVI.....	-	-	-	-	-	-	-	-	-	-	-	-	-	-	-	-	-	-
KIVI - STEN - OF STONE.....	-	-	-	-	-	-	-	-	-	-	-	-	-	-	-	-	-	-
PUU - TRÄ - OF WOOD.....	-	-	-	-	-	-	-	-	-	-	-	-	-	-	-	-	-	-
LIMINKA.....	11.8	26	19.8	39	8.1	11	9.5	18	1.6	4	1.7	6	0.3	1	6.3	2	-	-
KIVI - STEN - OF STONE.....	4.4	3	10.4	4	4.4	3	4.4	3	-	-	-	-	-	-	6.0	1	-	-
PUU - TRÄ - OF WOOD.....	7.4	23	9.4	35	3.7	8	5.1	15	1.6	4	1.7	6	0.3	1	0.3	1	-	-
LUMIJOKI.....	11.8	20	16.2	30	2.7	6	3.2	10	4.8	2	7.8	5	1.8	2	2.1	3	1.0	1
KIVI - STEN - OF STONE.....	2.6	4	3.1	5	0.9	2	0.9	2	-	-	-	-	1.8	2	1.8	2	-	-
PUU - TRÄ - OF WOOD.....	9.2	16	13.1	25	1.8	4	2.4	8	4.8	2	7.8	5	-	-	0.3	1	1.0	1
MERIJÄRVI.....	7.4	10	7.5	12	5.1	6	5.3	8	-	-	-	-	1.1	1	1.1	1	-	-
KIVI - STEN - OF STONE.....	2.1	2	2.1	2	-	-	-	-	-	-	-	-	1.1	1	1.1	1	-	-
PUU - TRÄ - OF WOOD.....	5.3	8	5.4	10	5.1	6	5.3	8	-	-	-	-	-	-	-	-	-	-
MUHOS.....	60.1	116	69.8	150	23.4	48	26.6	72	21.3	14	26.1	19	3.5	3	3.5	3	0.6	2
KIVI - STEN - OF STONE.....	16.4	11	19.4	13	4.0	4	4.0	4	4.3	3	7.2	5	2.6	2	2.6	2	-	-
PUU - TRÄ - OF WOOD.....	43.6	105	50.4	137	19.4	44	22.7	68	17.0	11	18.9	14	0.9	1	0.9	1	0.6	2
NIVALA.....	104.8	140	140.8	187	34.0	71	38.2	100	48.2	32	57.9	44	8.4	4	30.4	9	2.5	2
KIVI - STEN - OF STONE.....	25.5	22	46.9	27	5.5	9	5.5	9	10.8	7	11.7	10	4.1	3	24.6	5	1.2	1
PUU - TRÄ - OF WOOD.....	79.4	118	93.9	160	28.5	62	32.7	91	37.4	25	46.1	34	4.3	1	5.9	4	1.3	1
DULUNSALO.....	34.5	89	37.0	111	27.7	55	28.9	62	-	-	-	-	0.1	1	0.1	1	0.1	2
KIVI - STEN - OF STONE.....	4.0	5	4.1	6	2.1	4	2.1	4	-	-	-	-	-	-	-	-	-	-
PUU - TRÄ - OF WOOD.....	30.5	84	32.9	105	25.7	51	26.8	58	-	-	-	-	0.1	1	0.1	1	0.1	2
PALTAMO.....	38.8	102	42.9	124	17.4	29	18.6	43	7.6	9	8.5	10	8.0	3	9.7	4	0.1	1
KIVI - STEN - OF STONE.....	9.2	7	10.9	8	0.6	1	0.6	1	3.6	3	3.6	3	4.9	1	6.6	2	-	-
PUU - TRÄ - OF WOOD.....	29.7	95	32.0	116	16.9	28	18.1	42	4.0	6	4.9	7	3.1	2	3.1	2	0.1	1
PATTIJOKI.....	19.6	45	21.2	61	8.5	19	9.5	29	-	-	-	-	-	-	-	-	1.8	2
KIVI - STEN - OF STONE.....	1.8	4	1.9	5	1.2	2	1.3	3	-	-	-	-	-	-	-	-	-	-
PUU - TRÄ - OF WOOD.....	17.8	41	19.3	56	7.3	17	8.2	26	-	-	-	-	-	-	-	-	1.8	2
PIIPPOLA.....	12.5	15	12.6	17	4.1	6	4.2	8	6.6	5	6.6	5	1.7	2	1.7	2	-	-
KIVI - STEN - OF STONE.....	1.7	1	1.7	1	-	-	-	-	-	-	-	-	1.7	1	1.7	1	-	-
PUU - TRÄ - OF WOOD.....	10.9	14	11.0	16	4.1	6	4.2	8	6.6	5	6.6	5	0.1	1	0.1	1	-	-
PUDASJÄRVI.....	73.9	245	80.9	302	31.1	63	36.0	108	8.2	10	9.5	15	16.6	5	16.6	5	1.4	7
KIVI - STEN - OF STONE.....	18.0	8	18.5	9	3.0	3	3.0	3	3.7	3	4.2	4	7.4	1	7.4	1	-	-
PUU - TRÄ - OF WOOD.....	55.9	237	62.3	293	28.0	60	33.0	105	4.5	7	5.3	11	9.2	4	9.2	4	1.4	7
PULKKILA.....	242.6	29	248.1	38	9.3	13	9.6	16	3.9	4	6.8	7	217.1	3	219.3	4	0.7	1
KIVI - STEN - OF STONE.....	232.3	7	232.3	7	2.8	3	2.8	3	2.3	1	2.3	1	216.8	2	216.8	2	-	-
PUU - TRÄ - OF WOOD.....	10.3	22	15.8	31	6.4	10	6.7	13	1.6	3	4.5	6	0.2	1	2.4	2	0.7	1
PUOLANKA.....	36.3	72	40.7	92	18.2	36	19.5	49	8.3	5	9.1	7	1.7	1	1.8	2	4.8	2
KIVI - STEN - OF STONE.....	3.7	2	4.9															

12. (Jatk.) — (Forts.) — (Continued)

Läni ja kunta Län och kommun District and commune	Yhteensä Summa Total		Asuinrakennukset Bostadsbyggnader Residential buildings				Maatalousrakennukset Landsbruksbyggnader Farm buildings				Teollisuusrakennukset Industrbyggnader Industrial buildings				Liiherakennukset Affärsbyggnader Business buildings			
	Uudisrakennukset Nybyggnader New buildings		Uudisrakennukset ja lajennukset Nybyggnader och tillbyggnader New buildings and extensions		Uudisrakennukset Nybyggnader New buildings		Uudisrakennukset ja lajennukset Nybyggnader och tillbyggnader New buildings and extensions		Uudisrakennukset Nybyggnader New buildings		Uudisrakennukset ja lajennukset Nybyggnader och tillbyggnader New buildings and extensions		Uudisrakennukset Nybyggnader New buildings		Uudisrakennukset ja lajennukset Nybyggnader och tillbyggnader New buildings and extensions			
	1 000 m ²	Luku Antal Number	1 000 m ²	Luku Antal Number	1 000 m ²	Luku Antal Number	1 000 m ²	Luku Antal Number	1 000 m ²	Luku Antal Number	1 000 m ²	Luku Antal Number	1 000 m ²	Luku Antal Number	1 000 m ²	Luku Antal Number		
REISJÄRVI.....	25.7	34	27.9	40	10.6	17	11.1	21	4.3	3	6.0	5	8.5	2	8.5	2	0.9	1
KIVI - STEN - OF STONE.....	0.9	1	2.7	3	-	-	0.3	1	-	-	1.5	1	-	-	-	-	0.9	1
PUU - TRÄ - OF WOOD.....	24.8	33	25.2	37	10.6	17	10.9	20	4.3	3	4.5	4	8.5	2	8.5	2	-	-
RISTIJÄRVI.....	13.3	25	15.4	29	5.9	8	6.1	9	5.1	2	6.8	4	0.8	1	0.8	1	-	-
KIVI - STEN - OF STONE.....	0.8	1	0.8	1	-	-	-	-	-	-	-	-	0.8	1	0.8	1	-	-
PUU - TRÄ - OF WOOD.....	12.5	24	14.6	28	5.9	8	6.1	9	5.1	2	6.8	4	-	-	-	-	-	-
RUUKKI.....	76.2	125	87.9	153	20.5	36	22.5	51	37.5	32	40.0	38	11.6	3	14.7	6	1.8	2
KIVI - STEN - OF STONE.....	10.3	6	13.0	9	-	-	0.1	2	-	-	-	-	8.3	2	10.8	3	1.8	2
PUU - TRÄ - OF WOOD.....	65.9	119	74.9	144	20.5	36	22.4	49	37.5	32	40.0	38	3.3	1	3.9	3	-	-
SIEVI.....	46.1	60	60.8	84	13.7	30	14.9	42	25.3	14	37.9	24	2.3	4	2.8	5	3.1	2
KIVI - STEN - OF STONE.....	25.2	17	29.7	21	1.2	3	1.2	3	18.8	8	23.1	11	2.2	3	2.2	3	2.3	1
PUU - TRÄ - OF WOOD.....	20.9	43	31.0	63	12.6	27	13.8	39	6.5	6	14.8	13	0.1	1	0.6	2	0.8	1
SIKAJOKI.....	11.9	20	14.1	34	5.0	10	6.2	20	6.1	3	7.1	7	-	-	-	-	-	-
KIVI - STEN - OF STONE.....	-	-	-	-	-	-	-	-	-	-	-	-	-	-	-	-	-	-
PUU - TRÄ - OF WOOD.....	11.9	20	14.1	34	5.0	10	6.2	20	6.1	3	7.1	7	-	-	-	-	-	-
SOTKAMO.....	116.9	247	131.8	303	50.8	90	55.6	130	17.3	11	19.5	14	20.7	9	27.6	12	14.4	6
KIVI - STEN - OF STONE.....	50.7	18	57.6	23	10.2	4	10.3	5	7.3	4	7.5	5	19.6	5	26.2	7	13.4	3
PUU - TRÄ - OF WOOD.....	66.2	229	74.2	280	40.6	86	45.3	125	9.9	7	12.0	9	1.2	4	1.4	5	1.0	3
SUOMUSSALMI.....	91.6	138	109.1	168	39.9	70	43.2	92	11.0	7	13.7	11	22.5	7	22.5	7	11.7	2
KIVI - STEN - OF STONE.....	29.6	9	40.5	10	1.6	2	1.6	2	2.5	1	2.5	1	13.5	4	13.5	4	-	-
PUU - TRÄ - OF WOOD.....	62.0	129	68.6	158	38.3	68	41.6	90	8.5	6	11.3	10	9.0	3	9.0	3	0.1	1
TAIVALKOSKI.....	69.2	114	73.4	137	26.4	40	28.2	56	6.0	7	8.1	12	5.6	6	5.6	6	0.4	2
KIVI - STEN - OF STONE.....	34.7	12	36.4	15	1.3	3	1.3	3	3.8	2	5.2	4	2.9	2	2.9	2	0.3	1
PUU - TRÄ - OF WOOD.....	34.5	102	37.0	122	25.2	37	26.9	53	2.2	5	2.9	8	2.7	4	2.7	4	0.0	1
TEMMES.....	4.3	17	5.2	20	2.2	7	2.3	8	1.5	3	2.2	4	-	-	-	-	-	-
KIVI - STEN - OF STONE.....	1.4	2	1.4	2	0.4	1	0.4	1	1.0	1	1.0	1	-	-	-	-	-	-
PUU - TRÄ - OF WOOD.....	3.0	15	3.8	18	1.8	6	1.9	7	0.5	2	1.2	3	-	-	-	-	-	-
TYRNÄV.....	27.5	52	38.9	68	8.9	19	11.3	26	13.6	14	14.6	16	-	-	6.6	3	1.5	1
KIVI - STEN - OF STONE.....	6.4	9	11.7	10	1.1	1	1.1	1	3.7	4	3.7	4	-	-	5.4	1	1.5	1
PUU - TRÄ - OF WOOD.....	21.1	43	27.2	58	7.8	18	10.3	25	9.9	10	10.9	12	-	-	1.2	2	-	-
UTAJÄRVI.....	54.1	71	59.2	88	13.5	30	15.3	43	5.9	6	6.8	8	2.6	3	5.0	4	4.0	1
KIVI - STEN - OF STONE.....	34.3	8	37.4	11	-	-	-	-	1.5	1	1.9	2	2.6	3	5.0	4	4.0	1
PUU - TRÄ - OF WOOD.....	19.8	63	21.8	77	13.5	30	15.0	42	4.4	5	4.9	6	-	-	-	-	-	-
VAALA.....	29.7	74	42.5	107	13.2	22	15.1	38	6.7	6	12.7	13	1.1	3	3.9	7	-	-
KIVI - STEN - OF STONE.....	3.9	5	5.7	8	0.6	1	0.6	2	-	-	-	-	0.7	2	0.7	2	-	-
PUU - TRÄ - OF WOOD.....	25.9	69	36.8	99	12.6	21	14.5	36	6.7	6	12.7	13	0.4	1	3.2	5	-	-
VIHANTI.....	39.8	71	54.0	103	14.0	27	15.8	45	7.1	10	9.9	15	14.6	9	23.1	13	0.6	1
KIVI - STEN - OF STONE.....	14.9	8	23.5	12	0.4	1	0.4	1	-	-	-	-	13.4	4	20.9	6	-	-
PUU - TRÄ - OF WOOD.....	24.8	63	30.6	91	13.6	26	15.4	44	7.1	10	9.9	15	1.2	5	2.2	7	0.6	1
VUOLIJOKI.....	9.5	29	9.7	32	4.4	11	4.6	13	2.1	1	2.1	1	0.9	1	0.9	1	1.0	2
KIVI - STEN - OF STONE.....	-	-	-	-	-	-	-	-	-	-	-	-	-	-	-	-	-	-
PUU - TRÄ - OF WOOD.....	9.5	29	9.7	32	4.4	11	4.6	13	2.1	1	2.1	1	0.9	1	0.9	1	1.0	2
VLI-II.....	7.1	18	8.4	25	5.8	10	7.1	17	0.9	2	0.9	2	-	-	-	-	0.1	1
KIVI - STEN - OF STONE.....	0.4	1	0.4	1	0.4	1	0.4	1	-	-	-	-	-	-	-	-	-	-
PUU - TRÄ - OF WOOD.....	6.6	17	8.0	24	5.3	9	6.7	16	0.9	2	0.9	2	-	-	-	-	0.1	1
VLI-KIIMINKI.....	21.5	64	23.4	79	9.4	22	11.0	33	4.2	4	4.2	4	2.0	3	2.0	3	-	-
KIVI - STEN - OF STONE.....	4.3	5	4.3	5	0.9	2	0.9	2	2.0	1	2.0	1	1.3	1	1.3	1	-	-
PUU - TRÄ - OF WOOD.....	17.2	59	19.1	74	8.5	20	10.1	31	2.3	3	2.3	3	0.7	2	0.7	2	-	-
LAPIN LÄÄNI-LAPPLANDS LÄN.....	1429.6	2570	1619.4	3163	760.2	1213	811.2	1622	128.2	90	150.0	128	157.0	69	175.9	90	167.9	136
KIVI - STEN - OF STONE.....	529.1	225	585.6	262	222.8	119	227.1	125	45.2	21	47.7	25	96.1	28	107.6	35	111.5	16
PUU - TRÄ - OF WOOD.....	900.5	2345	1033.8	2901	537.3	1094	584.1	1497	83.0	69	102.3	103	60.9	41	68.3	55	56.5	120
KEMI.....	176.3	156	189.6	195	86.0	92	88.8	124	-	-	-	-	52.9	13	53.2	14	32.1	12
KIVI - STEN - OF STONE.....	119.4	43	126.1	44	45.8	22	45.8	22	-	-	-	-	51.9	11	51.9	11	21.3	5
PUU - TRÄ - OF WOOD.....	56.9	113	63.5	151	40.2	70	43.1	102	-	-	-	-	1.1	2	1.4	3	10.9	7
KEMIJÄRVI.....	57.6	137	66.4	161	43.0	60	45.6	78	3.0	2	3.5	3	2.1	3	5.1	6	1.4	4
KIVI - STEN - OF STONE.....	25.5	24	31.1	27	20.9	17	20.9	17	2.9	1	3.4	2	1.3	1	3.8	2	0.1	1
PUU - TRÄ - OF WOOD.....	32.1	113	35.3	134	22.1	43	24.7	61	0.1	1	0.1	1	0.8	2	1.3	4	1.2	3
ROVANIEMI.....	288.1	225	305.2	253	199.1	205	201.5	223	-	-	-	-	12.6	7	15.3	9	66.6	7
KIVI - STEN - OF STONE.....	178.7	45	188.9	50	104.0	36	104.0	37	-	-	-	-	7.4	2	7.4	2	57.9	4
PUU - TRÄ - OF WOOD.....	109.4	180	116.3	203	95.1	169	97.5	186	-	-	-	-	5.1	5	7.9	7	8.7	3
TORNIO-TORNEÅ.....	92.1	123	108.5	161	47.1	74	53.4	97	12.5	7	16.6	10	5.0	4	7.7	6	10.9	11
KIVI - STEN - OF STONE.....	31.2	19	40.5	15	11.9	3	15.8	5	-	-	-	-	0.3	2	0.3	2	10.1	2
PUU - TRÄ - OF WOOD.....	60.8	113	68.4	146	35.2	71	37.7	92	10.5	6	14.6	9	2.5	3	2.5	3	0.8	9
ENONTEKIÖ.....	25.3	57	29.6	69	16.2	43	17.4	52	3.1	2	3.1	2	2.3	1	2.3	1	0.2	2
KIVI - STEN - OF STONE.....	25.3	57	29.6	69	16.2	43	17.4	52	3.1	2	3.1	2	2.3	1	2.3	1	0.2	2
PUU - TRÄ - OF WOOD.....	-	-	-	-	-	-	-	-	-	-	-	-	-	-	-	-	-	-
INARI-ENARE.....	73.3	131	76.6	149	31.4	66	32.7	80	-	-	-	-	6.1	4	6.3	5	13.2	13
KIVI - STEN - OF STONE.....	12.6	7	12.6	7	1.1	2	1.1	2	-	-	-	-	0.8	2	0.8	2	10.7	2
PUU - TRÄ - OF WOOD.....	60.7	124	64.0	142	30.4	64	31.6	78	-	-	-	-	5.4	2	5.5	3		

Uudisrakennukset ja laajennukset Nybyggnader och tillbyggnader New Buildings and extensions		Liikenteen rakennukset Byggnader för transporttjänster Transport service buildings		Koulut Skolor Schools		Sairaalat Sjukhus Hospitals		Muut julkiset rakennukset Övriga offentliga byggnader Other official buildings		Muut rakennukset Övriga byggnader Other buildings		Uudisrakennukset ja laajennukset Nybyggnader och tillbyggnader New Buildings and extensions		Uudisrakennukset ja laajennukset Nybyggnader och tillbyggnader New Buildings and extensions		Uudisrakennukset ja laajennukset Nybyggnader och tillbyggnader New Buildings and extensions		Uudisrakennukset ja laajennukset Nybyggnader och tillbyggnader New Buildings and extensions		
1 000 m ²	Luku Antal Number	1 000 m ²	Luku Antal Number	1 000 m ²	Luku Antal Number	1 000 m ²	Luku Antal Number	1 000 m ²	Luku Antal Number	1 000 m ²	Luku Antal Number	1 000 m ²	Luku Antal Number	1 000 m ²	Luku Antal Number	1 000 m ²	Luku Antal Number	1 000 m ²	Luku Antal Number	
0.9	1	-	-	-	-	-	-	-	-	0.7	2	0.7	2	0.7	9	0.7	9	-	-	
0.9	1	-	-	-	-	-	-	-	-	-	-	-	-	-	-	-	-	-	-	
-	-	-	-	-	-	-	-	-	-	0.7	2	0.7	2	0.7	9	0.7	9	-	-	
-	-	-	-	-	-	-	-	-	-	-	-	-	-	1.6	14	1.6	15	-	-	
-	-	-	-	-	-	-	-	-	-	-	-	-	-	1.6	14	1.6	15	-	-	
5.7	4	0.0	1	0.0	1	-	-	-	-	-	-	-	-	4.8	51	4.9	53	-	-	
1.8	2	0.0	1	0.0	1	-	-	-	-	-	-	-	-	0.2	2	0.2	2	-	-	
3.9	2	0.0	1	0.0	1	-	-	-	-	-	-	-	-	4.6	49	4.7	51	-	-	
3.1	2	0.5	1	0.5	1	-	-	-	-	0.3	1	0.3	1	1.0	8	1.0	8	-	-	
2.3	1	0.5	1	0.5	1	-	-	-	-	0.3	1	0.3	1	-	-	-	-	-	-	
0.8	1	-	-	-	-	-	-	-	-	-	-	-	-	1.0	8	1.0	8	-	-	
-	-	-	-	-	-	-	-	-	-	-	-	-	-	0.8	7	0.8	7	-	-	
-	-	-	-	-	-	-	-	-	-	-	-	-	-	0.8	7	0.8	7	-	-	
15.3	9	0.0	1	0.0	1	-	-	-	-	0.2	1	0.2	1	13.4	129	13.6	136	-	-	
13.4	3	-	-	-	-	-	-	-	-	-	-	-	-	0.1	2	0.2	3	-	-	
1.9	6	0.0	1	0.0	1	-	-	-	-	0.2	1	0.2	1	13.2	127	13.4	133	-	-	
12.0	3	-	-	-	-	-	-	-	-	10.9	1	0.9	1	5.6	51	5.7	53	-	-	
11.6	1	-	-	-	-	-	-	-	-	10.9	1	-	-	0.4	1	0.4	1	-	-	
0.4	2	-	-	-	-	-	-	-	-	0.9	1	0.9	1	5.2	50	5.3	52	-	-	
0.4	2	-	-	-	-	26.3	2	26.3	2	-	-	0.3	1	-	-	4.6	57	4.6	58	
0.3	1	-	-	-	-	26.3	2	26.3	2	-	-	0.3	1	-	-	0.1	2	0.1	2	
0.0	1	-	-	-	-	-	-	-	-	-	-	-	-	4.4	55	4.5	56	-	-	
-	-	-	-	-	-	-	-	-	-	-	-	-	-	0.7	7	0.8	8	-	-	
-	-	-	-	-	-	-	-	-	-	-	-	-	-	0.7	7	0.8	8	-	-	
1.7	2	0.0	1	0.0	1	-	-	-	-	-	-	-	-	3.5	17	4.6	20	-	-	
1.5	1	-	-	-	-	-	-	-	-	-	-	-	-	0.1	3	0.1	3	-	-	
0.3	1	0.0	1	0.0	1	-	-	-	-	-	-	-	-	3.4	14	4.5	17	-	-	
4.0	1	0.0	1	0.0	1	-	-	-	26.0	1	26.0	1	-	1.9	29	2.0	30	-	-	
4.0	1	-	-	-	-	-	-	-	26.0	1	26.0	1	-	0.1	2	0.1	2	-	-	
-	-	0.0	1	0.0	1	-	-	-	-	-	-	-	-	1.9	27	1.9	28	-	-	
-	-	3.3	2	3.3	2	-	-	0.3	1	-	1.5	1	2.6	1	2.9	40	3.2	44	-	-
-	-	0.0	1	0.0	1	-	-	0.3	1	-	1.5	1	2.6	1	2.6	1	2.9	40	-	-
-	-	3.3	1	3.3	1	-	-	-	-	-	-	-	-	2.9	40	3.2	44	-	-	
1.5	2	0.0	2	0.0	2	-	-	-	-	-	-	-	-	3.4	22	3.7	26	-	-	
0.9	1	0.0	2	0.0	2	-	-	-	-	-	-	-	-	1.1	1	1.2	2	-	-	
0.6	1	-	-	-	-	-	-	-	-	-	-	-	-	2.3	21	2.5	24	-	-	
1.0	2	-	-	-	-	-	-	-	-	-	-	-	-	1.2	14	1.2	15	-	-	
1.0	2	-	-	-	-	-	-	-	-	-	-	-	-	1.2	14	1.2	15	-	-	
0.1	1	-	-	-	-	-	-	-	-	-	-	-	-	0.3	5	0.3	5	-	-	
0.1	1	-	-	-	-	-	-	-	-	-	-	-	-	0.3	5	0.3	5	-	-	
0.2	1	-	-	-	-	-	-	-	-	2.3	1	2.3	1	3.6	34	3.8	37	-	-	
-	-	-	-	-	-	-	-	-	-	-	-	-	-	0.1	1	0.1	1	-	-	
0.2	1	-	-	-	-	-	-	-	-	2.3	1	2.3	1	3.5	33	3.7	36	-	-	
217.4	173	8.1	10	8.8	12	1.1	4	16.8	7	5.6	1	13.4	3	86.8	24	102.2	37	114.7	1023	
135.2	25	1.3	3	1.9	4	0.5	2	0.6	3	5.6	1	12.2	2	39.1	6	44.4	9	7.1	29	
82.2	148	6.8	7	6.9	8	0.7	2	16.2	4	-	-	1.2	1	47.7	18	57.8	28	107.7	994	
35.4	13	-	-	-	-	-	-	-	-	-	-	6.6	1	0.6	1	4.7	38	4.9	42	
21.3	5	-	-	-	-	-	-	-	-	-	-	6.6	1	-	-	0.5	5	0.5	5	
14.2	8	-	-	-	-	-	-	-	-	-	-	0.6	1	0.6	1	4.2	33	4.4	37	
4.0	5	0.0	1	0.0	1	-	-	-	-	-	-	-	-	1.0	1	7.1	66	7.2	67	
2.7	2	0.0	1	0.0	1	-	-	-	-	-	-	-	-	-	-	0.3	3	0.3	3	
1.2	3	-	-	-	-	-	-	-	-	-	-	-	-	1.0	1	6.9	63	6.9	64	
76.9	10	-	-	-	-	-	-	-	-	-	-	-	-	7.9	1	8.0	2	2.0	5	
67.1	6	-	-	-	-	-	-	-	-	-	-	-	-	7.9	1	8.0	2	1.5	2	
9.8	4	-	-	-	-	-	-	-	-	-	-	-	-	-	-	0.5	3	1.1	6	
13.3	12	1.2	1	1.2	1	0.3	1	0.3	1	-	-	-	-	12.3	2	12.3	2	2.6	23	
12.5	3	1.2	1	1.2	1	-	-	-	-	-	-	-	-	3.4	1	0.1	1	0.1	1	
0.8	9	-	-	-	-	0.3	1	0.3	1	-	-	-	-	8.9	1	8.9	1	2.5	22	
3.2	5	2.0	1	2.0	1	-	-	-	-	-	-	-	-	0.9	1	0.9	1	0.6	7	
3.2	5	2.0	1	2.0	1	-	-	-	-	-	-	-	-	0.9	1	0.9	1	0.6	7	
15.1	15	-	-	-	-	-	-	-	-	-	-	-	-	11.7	5	11.7	5	10.8	43	
10.7	2	-	-	-	-	-	-	-	-	-	-	-	-	-	-	0.0	1	0.0	1	
4.4	13	-	-	-	-	-	-	-	-	-	-	-	-	11.7	5	11.7	5	10.8	42	
3.3	3	0.0	1	0.0	1	-	-	-	-	-	-	-	-	1.1	1	1.1	1	2.2	16	
1.3	1	0.0	1	0.0	1	-	-	-	-	-	-	-	-	-	-	0.1	1	0.1	1	
2.0	2	-	-	-	-	-	-	-	-	-	-	-	-	1.1	1	1.1	1	2.1	15	
22.5	10	-	-	0.1	1	-	-	-	-	-	-	-	-	-	-	0.1	1	5.1	42	
0.2	1	-	-	-	-	-	-	-	-	-	-	-	-	-	-	-	-	-	0.3	1
22.3	9	-	-	0.1	1	-	-	-	-	-	-	-	-	-	-	0.1	1	5.1	42	
4.9	20	0.7	1	0.7	1	-	-	-	-	-	-	-	-	2.3	2	2.3	2	5.7	45	
-	-	-	-	-	-	-	-	-	-	-	-	-	-	2.3	1	2.3	1	-	-	
4.9	20	0.7	1	0.7	1	-	-	-	-	-	-	-	-	0.0	1	0.0	1	5.7	45	
11.4	16	-	-	-	-	-	-	-	-	-	-	-	-	-	-	0.1	1	4.0	39	
6.8	1	-	-	-	-	-	-	-	-	-	-	-	-	-	-	0.1	1	4.0	39	
4.6	15	-	-	-	-	-	-	-	-	-	-	-	-	-	-	0.1	1	4.0	39	
0.9	1	-	-	-	-	-	-	-	-	-	-	-	-	-	-	-	-	0.3	4	
0.9	1	-	-	-	-	-	-	-	-	-	-	-	-	-	-	-	-	0.3	4	
13.8	6	-	-	-	-	-	-	-	-	-	-	-	-	3.9	1	3.9	1	7.7	66	
12.3	2	-	-	-	-	-	-	-	-	-	-	-	-	3.9	1	3.9	1	-	-	
1.5	4	-	-	-	-	-	-	-	-	-	-	-	-	-	-	-	-	7.7	66	
2.5	5	-	-	-	-	0.5	2	1.0	3	-	-	-	-	-	-	-	-	11.3	134	
0.2	1	-	-	-	-	0.5	2	0.5	2	-	-	-	-	-	-	-	-	0.2	4	
2.3	4	-	-	-	-	0.5	1	0.5	1	-	-	-	-	-	-	-	-	11.1	130	
0.3	1	-	-	-	-	-	-	-	-	-	-	-	-	0.3	1	2.0	2	3.8	51	
-	-	-	-	-	-	-	-	-	-	-	-	-	-	-	-	-	-	-	0.0	1
0.3	1	-	-	-	-	-	-	-	-	-	-	-	-	0.3	1	2.0	2	3.8	51	

12. (Jatk.) — (Forts.) — (Continued)

LÄN och kommun District and commune	Yhteensä Summa Total		Asuinrakennukset Bostadsbyggnader Residential buildings				Majlatusrakennukset Lantbruksbyggnader Farm buildings				Teollisuusrakennukset Industrbyggnader Industrial buildings				Liikerakennukset Affärsbyggnader Business buildings			
	Uudisrakennukset Nybyggnader New buildings		Uudisrakennukset ja laajennukset Nybyggnader och tillbyggnader New buildings and extensions		Uudisrakennukset Nybyggnader New buildings		Uudisrakennukset ja laajennukset Nybyggnader och tillbyggnader New buildings and extensions		Uudisrakennukset Nybyggnader New buildings		Uudisrakennukset ja laajennukset Nybyggnader och tillbyggnader New buildings and extensions		Uudisrakennukset Nybyggnader New buildings		Uudisrakennukset ja laajennukset Nybyggnader och tillbyggnader New buildings and extensions		Uudisrakennukset Nybyggnader New buildings	
	1 000 m ³	Luku Antal Number	1 000 m ³	Luku Antal Number	1 000 m ³	Luku Antal Number	1 000 m ³	Luku Antal Number	1 000 m ³	Luku Antal Number	1 000 m ³	Luku Antal Number	1 000 m ³	Luku Antal Number	1 000 m ³	Luku Antal Number	1 000 m ³	Luku Antal Number
ROVANIEMEN MLK—ROVANIEMI LK.....	146.9	366	159.4	429	71.1	126	76.6	167	9.1	8	11.6	13	32.8	9	34.3	12	4.0	28
KIVI — STEN — OF STONE.....	44.8	20	47.1	25	14.3	8	14.3	8	—	—	0.8	1	20.3	3	20.4	4	—	—
PUU — TRÄ — OF WOOD.....	102.1	346	112.3	404	56.9	118	62.5	159	9.1	8	10.7	12	12.5	6	13.9	8	4.0	28
SALLA.....	27.5	69	32.3	98	18.4	41	21.2	64	4.0	3	5.6	8	3.0	1	3.0	1	—	—
KIVI — STEN — OF STONE.....	1.6	4	1.6	4	1.4	3	1.4	3	—	—	—	—	—	—	—	—	—	—
PUU — TRÄ — OF WOOD.....	26.0	65	30.7	94	17.0	38	19.9	61	4.0	3	5.6	8	3.0	1	3.0	1	—	—
SAVUKOSKI.....	—	—	—	—	—	—	—	—	—	—	—	—	—	—	—	—	—	—
KIVI — STEN — OF STONE.....	—	—	—	—	—	—	—	—	—	—	—	—	—	—	—	—	—	—
PUU — TRÄ — OF WOOD.....	—	—	—	—	—	—	—	—	—	—	—	—	—	—	—	—	—	—
SIMO.....	20.5	106	23.4	119	11.7	28	12.5	36	1.7	3	1.7	3	0.6	1	0.6	1	—	—
KIVI — STEN — OF STONE.....	0.7	3	0.7	3	0.5	1	0.5	1	—	—	—	—	—	—	—	—	—	—
PUU — TRÄ — OF WOOD.....	19.8	103	22.7	116	11.2	27	12.0	35	1.7	3	1.7	3	0.6	1	0.6	1	—	—
SODANKYLÄ.....	115.7	171	143.3	211	43.8	83	47.0	112	19.6	10	19.9	11	1.8	4	1.8	4	0.8	8
KIVI — STEN — OF STONE.....	38.3	14	38.3	14	6.6	7	6.6	7	10.7	5	10.7	5	—	—	—	—	—	—
PUU — TRÄ — OF WOOD.....	77.5	157	105.0	197	37.2	76	40.4	105	8.9	5	9.3	6	1.8	4	1.8	4	0.8	8
TERVOLA.....	21.9	41	32.7	66	6.1	15	7.7	31	5.8	5	7.3	8	4.1	1	6.4	2	0.1	1
KIVI — STEN — OF STONE.....	1.7	3	7.8	5	0.9	2	0.9	2	0.8	1	0.8	1	—	—	2.3	1	—	—
PUU — TRÄ — OF WOOD.....	20.2	38	24.9	61	5.2	13	6.8	29	5.0	4	6.6	7	4.1	1	4.1	1	0.1	1
UTSJOKI.....	15.7	68	17.9	79	9.9	24	10.5	31	0.9	7	1.0	8	0.8	2	0.8	2	0.2	5
KIVI — STEN — OF STONE.....	—	—	0.1	1	—	—	—	—	—	—	—	—	—	—	—	—	—	—
PUU — TRÄ — OF WOOD.....	15.7	68	17.8	78	9.9	24	10.5	31	0.9	7	1.0	8	0.8	2	0.8	2	0.2	5
YLITORNIÖ—ÖVERTORNEÅ.....	47.0	116	52.6	136	25.9	55	27.6	68	17.1	8	19.2	11	0.1	2	0.1	2	—	—
KIVI — STEN — OF STONE.....	11.1	7	12.4	8	1.2	2	1.2	2	9.9	4	9.9	4	—	—	—	—	—	—
PUU — TRÄ — OF WOOD.....	35.9	109	40.2	128	24.7	53	26.4	66	7.2	4	9.3	7	0.1	2	0.1	2	—	—
KOKO MAA—HELA RIKET—WHOLE COUNTRY.	34024.4	39953	41216.5	50541	15731.8	19047	16514.5	25082	3322.9	2499	4404.3	3845	5939.0	1466	9711.2	2345	3210.1	1085
KIVI — STEN — OF STONE.....	18642.9	5820	23272.3	7235	6762.7	3221	6801.8	3425	969.7	563	1259.4	879	4575.4	607	7789.7	1315	2657.0	309
PUU — TRÄ — OF WOOD.....	15381.5	34133	17944.2	43306	8969.0	15826	9712.7	21657	2353.2	1936	3144.9	2966	1363.5	659	1921.5	1030	553.1	776

		Liikenteen rakennukset Byggnader för transportväsendet Transport service buildings				Koulut Skolor Schools				Sairaalat Sjukhus Hospitals				Muut julkiset rakennukset Övriga offentliga byggnader Other official buildings				Muut rakennukset Övriga byggnader Other buildings			
Uudisrakennukset ja laajennukset Nybyggnader och tillbyggnader New buildings and extensions		Uudisrakennukset Nybyggnader New buildings		Uudisrakennukset ja laajennukset Nybyggnader och tillbyggnader New buildings and extensions		Uudisrakennukset Nybyggnader New buildings		Uudisrakennukset ja laajennukset Nybyggnader och tillbyggnader New buildings and extensions		Uudisrakennukset Nybyggnader New Buildings		Uudisrakennukset ja laajennukset Nybyggnader och tillbyggnader New buildings and extensions		Uudisrakennukset Nybyggnader New buildings		Uudisrakennukset ja laajennukset Nybyggnader och tillbyggnader New buildings and extensions		Uudisrakennukset Nybyggnader New buildings		Uudisrakennukset ja laajennukset Nybyggnader och tillbyggnader New buildings and extensions	
1 000 m ³	Luku Antal Number	1 000 m ³	Luku Antal Number	1 000 m ³	Luku Antal Number	1 000 m ³	Luku Antal Number	1 000 m ³	Luku Antal Number	1 000 m ³	Luku Antal Number	1 000 m ³	Luku Antal Number	1 000 m ³	Luku Antal Number	1 000 m ³	Luku Antal Number	1 000 m ³	Luku Antal Number	1 000 m ³	Luku Antal Number
4.2	30	0.1	1	0.7	2	-	-	0.2	1	5.6	1	5.6	1	2.6	2	2.9	3	21.6	191	23.3	200
-	-	-	-	0.6	1	-	-	0.2	1	5.6	1	5.6	1	0.7	1	0.7	1	4.0	7	4.6	8
4.2	30	0.1	1	0.1	1	-	-	-	-	-	-	-	-	1.9	1	2.2	2	17.6	184	18.7	192
-	-	0.0	1	0.0	1	-	-	-	-	-	-	-	-	0.5	1	0.5	1	1.7	22	1.9	23
-	-	-	-	-	-	-	-	-	-	-	-	-	-	-	-	-	-	0.2	1	0.2	1
-	-	0.0	1	0.0	1	-	-	-	-	-	-	-	-	0.5	1	0.5	1	1.5	21	1.7	22
-	-	-	-	-	-	-	-	-	-	-	-	-	-	-	-	-	-	-	-	-	-
-	-	-	-	-	-	-	-	-	-	-	-	-	-	-	-	-	-	-	-	-	-
-	-	-	-	-	-	-	-	-	-	-	-	-	-	-	-	-	-	-	-	-	-
1.4	1	-	-	-	-	-	-	-	-	-	-	-	-	0.0	1	0.7	3	6.4	73	6.5	75
-	-	-	-	-	-	-	-	-	-	-	-	-	-	-	-	-	-	0.2	2	0.2	2
1.4	1	-	-	-	-	-	-	-	-	-	-	-	-	0.0	1	0.7	3	6.2	71	6.3	73
2.3	11	-	-	-	-	0.4	1	15.4	2	-	-	-	-	41.5	2	48.3	4	7.9	63	8.6	67
-	-	-	-	-	-	-	-	-	-	-	-	-	-	21.0	1	21.0	1	0.1	1	0.1	1
2.3	11	-	-	-	-	0.4	1	15.4	2	-	-	-	-	20.5	1	27.3	3	7.8	62	8.5	66
0.2	2	3.8	1	3.8	1	-	-	-	-	-	-	1.2	1	-	-	3.8	1	2.0	18	2.2	20
-	-	-	-	-	-	-	-	-	-	-	-	-	-	-	-	3.8	1	-	-	-	-
0.2	2	3.8	1	3.8	1	-	-	-	-	-	-	1.2	1	-	-	-	-	2.0	18	2.2	20
1.7	7	0.3	2	0.3	2	-	-	-	-	-	-	-	-	0.0	1	0.1	2	3.6	27	3.6	27
0.1	1	-	-	-	-	-	-	-	-	-	-	-	-	-	-	-	-	-	-	-	-
1.6	6	0.3	2	0.3	2	-	-	-	-	-	-	-	-	0.0	1	0.1	2	3.6	27	3.6	27
-	-	-	-	-	-	-	-	-	-	-	-	-	-	0.2	1	1.8	3	3.7	50	3.8	52
-	-	-	-	-	-	-	-	-	-	-	-	-	-	-	-	1.3	1	0.0	1	0.0	1
-	-	-	-	-	-	-	-	-	-	-	-	-	-	0.2	1	0.6	2	3.6	49	3.8	51
3761.2	1450	756.8	189	781.7	223	821.6	121	1130.9	216	465.8	59	699.5	113	1791.6	287	2032.4	408	1984.8	15200	2180.9	16859
3055.8	441	672.7	87	686.5	101	739.6	69	969.1	112	434.0	41	639.4	76	1471.3	103	1673.5	144	360.5	620	397.1	742
705.5	1009	84.2	102	95.2	122	82.0	52	161.8	104	31.8	18	60.1	37	320.3	184	358.9	264	1624.3	14580	1783.7	16117

13. Keskenäiset talonrakennustyöt vuosina 1972–1981, milj. m³
 Pågående husbyggnadsarbeten åren 1972–1981, milj. m³
 Building works not completed in 1972–1981, mill. m³

Päivämäärä Datum Date	Yhteensä Summa Total		Asuin- rakennukset Bostads- byggnader Residential buildings		Maatalous- rakennukset Lantbruks- byggnader Farm- buildings		Teollisuus- rakennukset Industri- byggnader Industrial buildings		Liike- rakennukset Affärs- byggnader Business buildings		
	Yhteensä Summa Total	Kivi Sten Of stone	Yhteensä Summa Total	Kivi Sten Of stone	Yhteensä Summa Total	Kivi Sten Of stone	Yhteensä Summa Total	Kivi Sten Of stone	Yhteensä Summa Total	Kivi Sten Of stone	
Koko maa – Hela landet – Whole country											
1972	31.12.	40,57	28,23	18,10	11,87	2,64	0,92	9,94	8,43	3,74	3,05
1973	31.12.	51,42	36,36	21,29	13,39	3,19	0,99	14,41	12,60	5,45	4,72
1974	31.12.	52,84	36,33	20,66	11,95	3,36	1,04	16,15	14,08	4,97	4,21
1975	31.12.	52,45	35,34	18,50	9,38	3,76	1,07	16,65	14,75	5,65	4,99
1976	31.12.	51,85	32,75	19,08	8,76	4,00	1,18	14,93	13,07	4,45	3,64
1977	31.12.	48,12	28,00	18,37	7,82	4,50	1,25	11,60	9,54	3,92	3,18
1978	31.12.	42,78	23,48	16,36	6,68	5,00	1,24	8,90	7,03	3,99	3,36
1979	31.12.	47,62	25,57	17,30	6,64	6,00	1,31	11,37	9,25	3,81	2,91
1980	31.12.	49,83	27,33	17,68	6,66	6,31	1,35	11,77	9,77	5,10	4,27
1981	31.12.	47,17	24,85	17,76	6,45	6,60	1,68	10,95	9,15	3,41	2,75
1980	31. 3.	43,61	24,37	15,11	6,22	5,47	1,12	10,74	8,95	3,49	2,73
	30. 6.	52,38	26,80	19,54	6,51	7,48	1,64	11,50	9,50	4,45	3,60
	30. 9.	53,72	27,17	20,74	6,85	7,60	1,64	11,29	9,26	5,05	4,18
	31.12.	49,83	27,33	17,68	6,66	6,31	1,35	11,77	9,77	5,10	4,27
1981	31. 3.	44,47	24,83	15,20	6,01	5,88	1,25	10,52	8,81	4,32	3,69
	30. 6.	50,90	26,80	18,29	6,07	7,57	1,88	12,05	10,17	3,79	3,21
	30. 9.	53,75	27,84	20,21	6,49	7,82	2,06	12,55	10,53	3,85	3,24
	31.12.	47,17	24,85	17,76	6,45	6,60	1,68	10,95	9,15	3,41	2,75
Kaupungit – Städer – Urban communes											
1972	31.12.	25,35	20,91	11,36	9,11	0,27	0,12	7,15	6,08	3,04	2,61
1973	31.12.	33,63	28,20	13,39	10,34	0,44	0,16	10,54	9,43	4,81	4,35
1974	31.12.	32,41	26,75	11,93	8,81	0,51	0,20	10,90	9,72	4,30	3,83
1975	31.12.	32,17	26,43	10,05	6,69	0,58	0,22	11,73	10,72	4,88	4,47
1976	31.12.	29,95	23,67	10,21	6,44	0,68	0,23	9,83	8,96	3,56	3,12
1977	31.12.	27,24	20,43	9,76	5,80	0,78	0,28	7,38	6,38	3,25	2,84
1978	31.12.	24,22	17,45	9,08	5,17	0,98	0,27	5,87	4,90	3,29	2,94
1979	31.12.	26,42	18,74	9,80	5,32	1,09	0,25	7,38	6,37	2,99	2,51
1980	31.12.	27,75	19,97	10,01	5,31	1,07	0,23	7,43	6,59	4,14	3,67
1981	31.12.	26,23	18,49	10,01	5,23	1,10	0,26	7,87	7,04	2,73	2,36
1980	31. 3.	24,25	17,87	8,63	5,06	0,99	0,20	6,87	6,05	2,77	2,38
	30. 6.	27,59	19,13	10,51	5,19	1,15	0,23	6,99	6,11	3,59	3,15
	30. 9.	28,51	19,45	11,38	5,50	1,22	0,24	6,83	5,95	4,02	3,61
	31.12.	27,75	19,97	10,01	5,31	1,07	0,23	7,43	6,59	4,14	3,67
1981	31. 3.	24,94	18,46	8,54	4,78	1,00	0,21	6,97	6,23	3,51	3,18
	30. 6.	27,83	19,82	9,84	4,85	1,25	0,31	8,44	7,58	3,01	2,72
	30. 9.	29,33	20,35	10,96	5,21	1,31	0,32	8,62	7,69	3,09	2,78
	31.12.	26,23	18,49	10,01	5,23	1,10	0,26	7,87	7,04	2,73	2,36

Liikenteen rakennukset Byggnader för transportväsendet Transport service buildings		Koulut Skolor Schools		Sairaalat Sjukhus Hospitals		Muut julkiset rakennukset Övriga offentliga byggnader Other official buildings		Muut rakennukset Andra byggnader Other buildings		Päivämäärä Datum Date	
Yhteensä Summa Total	Kivi Sten Of stone	Yhteensä Summa Total	Kivi Sten Of stone	Yhteensä Summa Total	Kivi Sten Of stone	Yhteensä Summa Total	Kivi Sten Of stone	Yhteensä Summa Total	Kivi Sten Of stone		
..	..	1,40	1,29	0,71	0,71	2,03	1,67	2,00	0,28	1972	31.12.
..	..	1,60	1,50	0,81	0,75	2,40	2,07	2,26	0,35	1973	31.12.
..	..	1,53	1,38	1,05	0,98	2,61	2,35	2,51	0,34	1974	31.12.
0,58	0,52	1,59	1,42	0,84	0,83	1,69	1,53	3,21	0,86	1975	31.12.
0,60	0,55	1,99	1,71	1,05	1,02	2,01	1,77	3,74	1,06	1976	31.12.
0,43	0,38	1,69	1,40	1,09	1,03	2,62	2,31	3,90	1,10	1977	31.12.
0,76	0,71	1,22	1,06	0,67	0,62	2,45	2,03	3,42	0,78	1978	31.12.
0,54	0,47	1,35	1,19	0,69	0,63	2,70	2,20	3,87	0,97	1979	31.12.
0,47	0,40	1,03	0,90	0,71	0,66	2,72	2,33	4,03	1,00	1980	31.12.
0,64	0,57	0,94	0,80	0,78	0,71	2,03	1,78	4,06	0,96	1981	31.12.
0,51	0,46	1,37	1,22	0,75	0,68	2,50	2,06	3,68	0,92	1980	31. 3.
0,44	0,39	1,39	1,24	0,72	0,68	2,76	2,32	4,10	0,92		30. 6.
0,52	0,46	1,08	0,95	0,66	0,62	2,63	2,23	4,16	0,97		30. 9.
0,47	0,40	1,03	0,90	0,71	0,66	2,72	2,33	4,03	1,00		31.12.
0,61	0,55	0,84	0,72	0,83	0,78	2,41	2,06	3,86	0,95	1981	31. 3.
0,93	0,88	0,89	0,74	0,81	0,77	2,38	2,09	4,20	0,99		30. 6.
1,02	0,95	0,66	0,57	0,89	0,85	2,48	2,22	4,27	0,93		30. 9.
0,64	0,57	0,94	0,80	0,78	0,71	2,03	1,78	4,06	0,96		31.12.
..	..	0,99	0,93	0,64	0,64	1,43	1,24	0,48	0,18	1972	31.12.
..	..	1,24	1,20	0,70	0,70	1,88	1,77	0,61	0,25	1973	31.12.
..	..	1,00	0,96	0,97	0,97	2,15	2,05	0,65	0,20	1974	31.12.
0,49	0,46	1,15	1,10	0,72	0,72	1,37	1,32	1,20	0,73	1975	31.12.
0,51	0,48	1,42	1,33	0,73	0,73	1,57	1,49	1,44	0,89	1976	31.12.
0,34	0,32	1,35	1,19	0,68	0,66	2,19	2,04	1,52	0,93	1977	31.12.
0,61	0,59	0,96	0,88	0,38	0,35	1,87	1,72	1,17	0,62	1978	31.12.
0,46	0,41	1,03	0,98	0,37	0,34	1,86	1,75	1,44	0,81	1979	31.12.
0,37	0,34	0,74	0,69	0,39	0,38	2,12	1,98	1,49	0,78	1980	31.12.
0,55	0,51	0,53	0,47	0,44	0,43	1,52	1,43	1,50	0,76	1981	31.12.
0,44	0,40	1,03	0,98	0,40	0,36	1,76	1,67	1,37	0,77	1980	31. 3.
0,36	0,33	1,06	1,00	0,42	0,41	2,06	1,96	1,45	0,76		30. 6.
0,43	0,40	0,80	0,74	0,42	0,42	1,93	1,83	1,49	0,76		30. 9.
0,37	0,34	0,74	0,69	0,39	0,38	2,12	1,98	1,49	0,78		31.12.
0,52	0,49	0,56	0,52	0,53	0,53	1,91	1,77	1,40	0,75	1981	31. 3.
0,85	0,83	0,56	0,50	0,48	0,47	1,87	1,77	1,53	0,79		30. 6.
0,92	0,89	0,39	0,34	0,51	0,50	2,00	1,90	1,53	0,72		30. 9.
0,55	0,51	0,53	0,47	0,44	0,43	1,52	1,43	1,50	0,76		31.12.

14. Keskenäiset valtion talonrakennustyöt vuosina 1972–1981, 1 000 m³
 Pågående statliga husbyggnadsarbeten åren 1972–1981, 1 000 m³
 State building works not completed in 1972–1981, 1 000 m³

Päivämäärä Datum Date	Yhteensä Summa Total		Asuin- rakennukset Bostads- byggnader Residential buildings		Koulut Skolor Schools		Sairaalat Sjukhus Hospitals		Muut julkiset rakennukset Övriga offentliga byggnader Other official buildings		Muut rakennukset Andra byggnader Other buildings	
	Yhteensä Summa Total	Kivi Sten Of stone	Yhteensä Summa Total	Kivi Sten Of stone	Yhteensä Summa Total	Kivi Sten Of stone	Yhteensä Summa Total	Kivi Sten Of stone	Yhteensä Summa Total	Kivi Sten Of stone	Yhteensä Summa Total	Kivi Sten Of stone

Koko maa – Hela landet – Whole country

1972	31.12.	2 254	2 164	109	86	511	509	311	310	274	261	1 050	999
1973	31.12.	2 313	2 201	65	38	554	530	310	310	443	424	940	899
1974	31.12.	2 060	1 859	52	28	381	335	284	284	828	783	514	428
1975	31.12.	2 352	2 130	88	61	439	384	–	–	849	809	977	876
1976	31.12.	2 775	2 510	97	43	502	456	–	–	859	813	1 316	1 198
1977	31.12.	3 452	3 115	115	56	599	470	50	50	1 256	1 228	1 432	1 312
1978	31.12.	2 906	2 648	83	41	429	376	–	–	962	906	1 431	1 324
1979	31.12.	2 208	1 960	84	54	326	317	–	–	929	824	869	765
1980	31.12.	2 256	2 040	89	52	385	385	13	13	832	771	938	819
1981	31.12.	1 397	1 268	35	15	107	107	13	13	310	303	932	830
1980	31. 3.	2 279	2 046	75	46	385	379	4	4	899	800	916	817
	30. 6.	2 571	2 351	77	50	390	389	13	13	985	889	1 105	1 009
	30. 9.	2 474	2 259	61	31	336	336	13	13	934	847	1 130	1 032
	31.12.	2 256	2 040	89	52	385	385	13	13	832	771	938	819
1981	31. 3.	2 072	1 892	79	39	296	295	13	13	795	766	890	780
	30. 6.	2 035	1 903	55	31	228	227	13	13	805	795	934	836
	30. 9.	1 796	1 692	46	23	137	137	13	13	730	727	870	793
	31.12.	1 397	1 268	35	15	107	107	13	13	310	303	932	830

Kaupungit – Städer – Urban communes

1972	31.12.	1 645	1 616	56	53	488	488	311	310	131	125	658	640
1973	31.12.	2 064	2 012	34	24	536	516	310	310	334	329	849	834
1974	31.12.	1 756	1 718	19	11	307	307	284	284	715	704	431	412
1975	31.12.	1 821	1 781	34	28	368	365	–	–	737	728	683	660
1976	31.12.	2 108	2 056	34	21	389	387	–	–	746	743	940	905
1977	31.12.	2 945	2 828	49	41	492	422	50	50	1 166	1 163	1 189	1 152
1978	31.12.	2 380	2 311	40	30	383	353	–	–	819	814	1 137	1 114
1979	31.12.	1 697	1 652	50	39	292	289	–	–	725	720	631	603
1980	31.12.	1 804	1 756	37	26	324	324	0	–	679	679	762	727
1981	31.12.	1 148	1 099	7	–	85	85	–	–	259	258	796	756
1980	31. 3.	1 785	1 745	40	28	352	352	–	–	711	706	683	659
	30. 6.	2 139	2 110	39	31	365	365	–	–	810	809	925	905
	30. 9.	2 056	2 023	29	21	280	280	–	–	776	776	971	946
	31.12.	1 804	1 756	37	26	324	324	0	–	679	679	762	727
1981	31. 3.	1 680	1 633	25	13	246	246	–	–	671	671	738	703
	30. 6.	1 710	1 667	13	5	178	178	–	–	712	711	808	772
	30. 9.	1 514	1 479	7	–	88	88	–	–	652	652	767	740
	31.12.	1 148	1 099	7	–	85	85	–	–	259	258	796	756

15. Keskeneräiset kuntien talonrakennustyöt vuosina 1972–1981, 1 000 m³
 Pågående kommunala husbyggnadsarbeten åren 1972–1981, 1 000 m³
 Municipal building works not completed in 1972–1981, 1 000 m³

Päivämäärä Datum Date	Yhteensä Summa Total		Asuin- rakennukset Bostads- byggnader Residential buildings		Koulut Skolor Schools		Sairaalat Sjukhus Hospitals		Muut julkiset rakennukset Övriga offentliga byggnader Other official buildings		Muut rakennukset Andra byggnader Other buildings		
	Yhteensä Summa Total	Kivi Sten Of stone	Yhteensä Summa Total	Kivi Sten Of stone	Yhteensä Summa Total	Kivi Sten Of stone	Yhteensä Summa Total	Kivi Sten Of stone	Yhteensä Summa Total	Kivi Sten Of stone	Yhteensä Summa Total	Kivi Sten Of stone	
Koko maa – Hela landet – Whole country													
1972	31.12.	3 711	3 348	735	611	666	598	253	252	987	940	1 069	947
1973	31.12.	4 186	3 776	695	547	603	547	358	358	1 109	1 024	1 421	1 299
1974	31.12.	4 491	4 054	569	449	831	749	673	667	1 154	1 098	1 264	1 092
1975	31.12.	4 441	3 994	628	491	808	741	589	588	1 236	1 173	1 180	1 002
1976	31.12.	4 960	4 367	786	618	1 199	994	957	927	601	572	1 417	1 256
1977	31.12.	4 113	3 568	703	553	820	691	947	885	633	576	1 010	863
1978	31.12.	3 936	3 160	636	475	691	589	614	563	784	619	1 211	913
1979	31.12.	4 708	3 872	505	358	810	687	625	563	1 006	808	1 762	1 455
1980	31.12.	4 403	3 668	431	295	494	376	564	512	929	838	1 985	1 646
1981	31.12.	4 647	4 062	372	238	694	581	712	662	1 198	1 138	1 671	1 443
1980	31. 3.	4 567	3 826	502	360	789	674	658	594	872	702	1 745	1 496
	30. 6.	4 410	3 682	490	378	745	629	631	598	853	700	1 690	1 377
	30. 9.	3 893	3 269	416	318	467	365	576	543	745	669	1 689	1 373
	31.12.	4 403	3 668	431	295	494	376	564	512	929	838	1 985	1 646
1981	31. 3.	4 392	3 702	376	233	483	366	690	640	920	831	1 923	1 631
	30. 6.	4 501	3 840	297	183	574	434	676	644	919	854	2 035	1 725
	30. 9.	4 587	4 020	311	202	450	370	792	765	1 182	1 126	1 853	1 557
	31.12.	4 647	4 062	372	238	694	581	712	662	1 198	1 138	1 671	1 443
Kaupungit – Städer – Urban communes													
1972	31.12.	2 589	2 471	440	416	348	326	195	194	814	780	793	755
1973	31.12.	3 091	2 931	420	373	378	371	330	330	967	899	997	959
1974	31.12.	3 286	3 140	346	310	528	504	660	660	981	944	772	722
1975	31.12.	3 270	3 129	427	373	554	534	564	564	1 039	1 000	687	659
1976	31.12.	3 521	3 329	548	495	794	718	638	638	416	408	1 124	1 071
1977	31.12.	2 929	2 735	546	473	619	557	553	543	471	449	739	712
1978	31.12.	2 743	2 420	492	417	487	439	357	329	545	466	862	769
1979	31.12.	3 155	2 888	360	301	550	510	340	310	644	581	1 262	1 186
1980	31.12.	3 062	2 814	302	253	274	232	313	307	695	659	1 478	1 364
1981	31.12.	3 215	3 038	217	179	366	316	427	424	915	900	1 291	1 218
1980	31. 3.	3 019	2 765	355	291	514	475	348	315	561	502	1 241	1 183
	30. 6.	2 934	2 664	394	331	466	417	372	363	568	513	1 135	1 041
	30. 9.	2 594	2 392	354	299	265	214	354	351	471	462	1 149	1 065
	31.12.	3 062	2 814	302	253	274	232	313	307	695	659	1 478	1 364
1981	31. 3.	3 144	2 885	242	194	263	224	455	453	713	674	1 471	1 341
	30. 6.	3 105	2 867	179	138	297	244	421	420	678	660	1 530	1 405
	30. 9.	3 256	3 051	201	159	243	201	490	488	948	929	1 374	1 274
	31.12.	3 215	3 038	217	179	366	316	427	424	915	900	1 291	1 218

16. Aloitettujen talonrakennustyöiden vuosina 1972–1981, milj. m³
 Påbörjade husbyggnadsarbeten åren 1972–1981, milj. m³
 Building works started in 1972–1981, mill. m³

Vuosi ja neljännes År och kvartal Year and quarter	Yhteensä Summa Total		Asuin- rakennukset Bostads- byggnader Residential buildings		Maatalous- rakennukset Lantbruks- byggnader Farm buildings		Teollisuus- rakennukset Industri- byggnader Industrial buildings		Liike- rakennukset Affärs- byggnader Business buildings	
	Yhteensä Summa Total	Kivi Sten Of stone	Yhteensä Summa Total	Kivi Sten Of stone	Yhteensä Summa Total	Kivi Sten Of stone	Yhteensä Summa Total	Kivi Sten Of stone	Yhteensä Summa Total	Kivi Sten Of stone
Koko maa – Hela landet – Whole country										
1972	42,90	29,16	19,20	12,74	2,81	0,83	11,13	9,17	4,09	3,13
1973	50,16	34,05	21,94	13,61	3,47	1,00	13,59	11,61	5,62	4,60
1974	46,93	31,49	20,67	12,40	2,91	0,88	14,32	12,37	3,85	2,94
1975	47,06	30,93	18,33	9,73	3,16	0,81	13,82	11,96	5,64	4,61
1976	40,05	22,92	18,33	8,83	3,38	0,99	8,16	6,62	3,40	2,42
1977	39,08	21,66	17,28	7,69	3,54	0,96	8,03	6,14	3,76	2,98
1978	38,79	20,33	16,87	7,37	4,41	1,12	8,07	5,82	3,20	2,42
1979	43,85	23,59	17,62	7,28	5,35	1,27	10,42	8,39	3,90	2,79
1980	45,57	25,34	17,85	7,07	5,06	1,28	11,08	8,91	5,23	4,27
1981	37,46	19,77	16,56	6,38	4,67	1,59	8,38	6,74	1,79	1,25
1980 I	4,56	3,55	1,65	1,27	0,24	0,05	1,14	0,95	0,69	0,61
II	17,18	7,37	7,93	1,93	2,77	0,73	3,12	2,51	1,57	1,30
III	13,37	6,90	5,15	1,87	1,58	0,34	3,25	2,54	1,48	1,20
IV	10,46	7,52	3,12	2,00	0,47	0,16	3,57	2,91	1,49	1,16
1981 I	3,34	2,58	1,31	0,95	0,15	0,05	0,95	0,79	0,15	0,13
II	13,66	6,13	6,66	1,85	2,21	0,78	2,77	2,30	0,41	0,28
III	12,19	5,87	5,37	1,75	1,66	0,58	2,61	2,05	0,60	0,43
IV	8,27	5,19	3,22	1,83	0,65	0,18	2,05	1,60	0,63	0,41
Kaupungit – Städer – Urban communes										
1972	27,03	21,85	12,32	9,91	0,22	0,06	8,22	6,85	3,25	2,66
1973	31,83	26,11	13,78	10,49	0,41	0,15	9,69	8,60	4,82	4,22
1974	27,67	22,41	12,37	9,34	0,37	0,14	9,27	9,32	3,03	2,51
1975	29,28	23,73	10,72	7,39	0,38	0,14	9,85	9,09	4,73	4,13
1976	22,34	16,48	10,53	6,98	0,45	0,12	5,15	4,49	2,52	1,97
1977	22,69	16,46	9,92	6,15	0,57	0,21	5,25	4,35	3,16	2,75
1978	21,65	14,78	9,91	5,99	0,87	0,25	4,99	3,84	2,40	1,98
1979	24,25	16,96	10,47	6,01	0,90	0,29	6,43	5,49	2,97	2,39
1980	25,46	18,23	10,38	5,77	0,75	0,16	6,70	5,84	4,07	3,61
1981	20,19	13,76	9,59	5,31	0,67	0,21	5,39	4,58	1,13	0,87
1980 I	3,17	2,83	1,30	1,12	0,01	0,00	0,66	0,61	0,63	0,59
II	8,25	4,80	4,03	1,50	0,45	0,10	1,64	1,37	1,23	1,13
III	7,06	4,85	2,90	1,50	0,22	0,03	1,94	1,67	1,08	0,98
IV	6,98	5,75	2,15	1,65	0,07	0,03	2,46	2,19	1,13	0,91
1981 I	2,42	2,11	1,01	0,85	0,02	0,00	0,66	0,57	0,11	0,11
II	7,09	4,35	3,59	1,54	0,32	0,11	2,06	1,81	0,22	0,18
III	6,06	3,75	2,92	1,37	0,26	0,08	1,54	1,28	0,37	0,28
IV	4,62	3,55	2,07	1,55	0,07	0,02	1,13	0,92	0,43	0,30

Liikenteen rakennukset Byggnader för transportväsendet Transport service buildings		Koulut Skolor Schools		Sairaalat Sjukhus Hospitals		Muut julkiset rakennukset Övriga offentliga byggnader Other official buildings		Muut rakennukset Andra byggnader Other buildings		Vuosi ja neljännes År och kvartal Year and quarter
Yhteensä Summa Total	Kivi Sten Of stone	Yhteensä Summa Total	Kivi Sten Of stone	Yhteensä Summa Total	Kivi Sten Of stone	Yhteensä Summa Total	Kivi Sten Of stone	Yhteensä Summa Total	Kivi Sten Of stone	
..	..	1,18	1,04	0,48	0,48	1,97	1,45	2,04	0,32	1972
..	..	1,24	1,11	0,40	0,34	1,71	1,42	2,19	0,37	1973
..	..	1,07	0,86	0,44	0,44	1,51	1,24	2,15	0,36	1974
0,44	0,36	1,72	1,51	0,27	0,26	1,04	0,88	2,65	0,79	1975
0,52	0,44	1,55	1,27	0,71	0,66	1,22	0,93	2,78	0,77	1976
0,32	0,21	1,30	1,01	0,67	0,63	1,73	1,45	2,46	0,58	1977
0,73	0,68	1,17	0,96	0,45	0,37	1,56	1,10	2,34	0,48	1978
0,53	0,41	1,29	1,09	0,61	0,55	1,70	1,28	2,42	0,52	1979
0,53	0,45	0,86	0,73	0,64	0,59	1,90	1,62	2,40	0,42	1980
0,92	0,84	1,02	0,89	0,72	0,64	1,26	1,10	2,14	0,38	1981
0,08	0,07	0,20	0,18	0,16	0,15	0,26	0,25	0,14	0,03	1980 I
0,05	0,04	0,21	0,18	0,12	0,12	0,56	0,48	0,84	0,07	II
0,23	0,20	0,19	0,16	0,09	0,08	0,40	0,30	0,99	0,21	III
0,17	0,14	0,26	0,21	0,27	0,24	0,68	0,59	0,43	0,11	IV
0,20	0,20	0,13	0,12	0,22	0,22	0,12	0,11	0,11	0,03	1981 ¹ I
0,39	0,37	0,25	0,22	0,13	0,12	0,15	0,11	0,70	0,10	II
0,14	0,11	0,16	0,14	0,25	0,22	0,53	0,48	0,87	0,12	III
0,19	0,16	0,48	0,41	0,12	0,08	0,46	0,40	0,46	0,13	IV
..	..	0,76	0,69	0,43	0,43	1,33	1,05	0,51	0,21	1972
..	..	0,93	0,85	0,32	0,32	1,34	1,22	0,54	0,28	1973
..	..	0,61	0,55	0,43	0,43	1,03	0,90	0,57	0,24	1974
0,31	0,27	1,32	1,21	0,17	0,16	0,74	0,68	1,05	0,65	1975
0,42	0,36	1,01	0,86	0,41	0,40	0,83	0,68	1,01	0,61	1976
0,20	0,15	1,01	0,82	0,41	0,38	1,36	1,21	0,83	0,45	1977
0,59	0,57	0,87	0,77	0,25	0,22	1,01	0,81	0,74	0,34	1978
0,44	0,36	0,97	0,87	0,33	0,30	0,98	0,85	0,79	0,39	1979
0,42	0,38	0,56	0,51	0,38	0,37	1,51	1,38	0,70	0,23	1980
0,81	0,77	0,63	0,57	0,42	0,41	0,86	0,81	0,66	0,23	1981
0,07	0,06	0,13	0,13	0,09	0,08	0,23	0,23	0,05	0,01	1980 I
0,03	0,03	0,15	0,13	0,10	0,10	0,44	0,42	0,18	0,03	II
0,19	0,18	0,11	0,09	0,07	0,07	0,26	0,20	0,30	0,13	III
0,13	0,11	0,17	0,16	0,12	0,12	0,58	0,53	0,17	0,06	IV
0,19	0,19	0,10	0,10	0,18	0,18	0,09	0,08	0,04	0,02	1981 I
0,38	0,37	0,18	0,16	0,06	0,06	0,07	0,06	0,22	0,06	II
0,08	0,07	0,10	0,09	0,14	0,13	0,41	0,40	0,23	0,06	III
0,16	0,14	0,25	0,22	0,04	0,04	0,29	0,27	0,17	0,09	IV

17. Aloitetut valtion talonrakennustyöt vuosina 1972–1981, 1 000 m³
 Påbörjade statliga husbyggnadsarbeten åren 1972–1981, 1 000 m³
 State building works started in 1972–1981, 1 000 m³

Vuosi ja neljännes År och kvartal Year and quarter	Yhteensä Summa Total		Asuin- rakennukset Bostads- byggnader Residential buildings		Koulut Skolor Schools		Sairaalat Sjukhus Hospitals		Muut julkiset rakennukset Övriga offentliga byggnader Other official buildings		Muut rakennukset Andra byggnader Other buildings	
	Yhteensä Summa Total	Kivi Sten Of stone	Yhteensä Summa Total	Kivi Sten Of stone	Yhteensä Summa Total	Kivi Sten Of stone	Yhteensä Summa Total	Kivi Sten Of stone	Yhteensä Summa Total	Kivi Sten Of stone	Yhteensä Summa Total	Kivi Sten Of stone

Koko maa – Hela landet – Whole country

1972	1 743	1 591	92	63	257	254	311	310	178	157	906	807
1973	1 179	1 003	60	22	249	224	–	–	315	288	555	469
1974	774	550	45	18	185	137	–	–	182	136	363	257
1975	1 809	1 618	89	60	444	432	–	–	406	359	870	767
1976	1 231	944	120	48	216	213	0	–	158	125	737	559
1977	2 203	1 815	163	81	420	331	50	50	617	592	952	760
1978	1 470	1 189	94	40	229	217	–	–	361	302	788	630
1979	1 577	1 290	89	48	275	265	–	–	301	211	914	767
1980	1 551	1 298	98	55	179	177	13	13	196	190	1 065	861
1981	730	598	23	5	79	76	5	4	202	194	419	318
1980 I	338	267	13	4	75	75	4	4	16	15	229	169
II	655	616	29	23	12	10	9	9	111	111	495	462
III	289	204	19	2	43	43	–	–	10	5	217	153
IV	269	211	37	26	49	49	0	–	59	59	124	77
1981 I	118	104	11	5	56	55	–	–	18	18	32	25
II	203	176	4	–	13	12	–	–	47	46	138	118
III	145	120	3	–	–	–	4	4	20	18	119	98
IV	264	198	5	–	10	9	1	–	117	112	130	77

Kaupungit – Städer – Urban communes

1972	1 348	1 284	42	30	231	230	311	310	78	71	686	643
1973	965	878	35	19	227	207	–	–	263	256	440	396
1974	474	428	18	10	105	104	–	–	80	72	270	241
1975	1 257	1 215	38	35	404	402	–	–	249	239	566	538
1976	752	682	41	24	160	159	0	–	92	91	459	408
1977	1 760	1 598	84	70	367	294	50	50	557	554	702	630
1978	973	898	41	27	204	203	–	–	228	221	498	447
1979	1 112	1 033	46	32	238	236	–	–	136	125	693	640
1980	1 149	1 096	39	29	130	130	0	–	159	158	820	778
1981	511	465	4	–	71	71	1	–	155	154	278	242
1980 I	252	237	3	1	75	75	–	–	8	7	165	154
II	594	590	21	21	10	10	–	–	110	110	453	448
III	147	137	1	–	–	–	–	–	5	5	141	132
IV	156	132	14	7	45	45	0	–	36	36	61	44
1981 I	98	94	1	–	55	55	–	–	15	15	26	24
II	175	163	1	–	10	10	–	–	46	45	118	108
III	72	63	–	–	–	–	–	–	7	7	65	57
IV	166	145	2	–	6	6	1	–	87	87	69	53

18. Aloitettujen kuntien talonrakennustyöt vuosina 1972–1981, 1 000 m³
 Påbörjade kommunala husbyggnadsarbeten åren 1972–1981, 1 000 m³
 Municipal building works started in 1972–1981, 1 000 m³

Vuosi ja neljännes År och kvartal Year and quarter	Yhteensä Summa Total		Asuin- rakennukset Bostads- byggnader Residential buildings		Koulut Skolor Schools		Sairaalat Sjukhus Hospitals		Muut julkiset rakennukset Övriga offentliga byggnader Other official buildings		Muut rakennukset Andra byggnader Other buildings	
	Yhteensä Summa Total	Kivi Sten Of stone	Yhteensä Summa Total	Kivi Sten Of stone	Yhteensä Summa Total	Kivi Sten Of stone	Yhteensä Summa Total	Kivi Sten Of stone	Yhteensä Summa Total	Kivi Sten Of stone	Yhteensä Summa Total	Kivi Sten Of stone

Koko maa – Hela landet – Whole country

1972	3 813	3 296	810	684	686	596	142	141	851	759	1 324	1 116
1973	3 508	2 997	747	574	596	509	277	277	684	596	1 204	1 040
1974	3 834	3 253	636	492	754	614	441	433	712	656	1 290	1 057
1975	4 573	3 914	945	780	1 102	960	74	68	1 028	928	1 424	1 178
1976	4 079	3 303	886	685	1 045	805	612	574	524	465	1 011	774
1977	3 525	2 861	879	692	702	525	577	524	553	510	816	611
1978	3 666	2 619	811	608	831	659	378	323	569	367	1 079	658
1979	4 389	3 420	711	542	818	643	545	484	786	597	1 528	1 153
1980	4 025	3 225	546	395	496	392	512	463	737	662	1 734	1 312
1981	3 772	3 116	411	272	801	679	675	617	796	740	1 089	808
1980 I	614	525	139	118	98	92	132	123	51	40	194	150
II	875	671	144	124	101	77	111	108	151	136	368	226
III	870	685	91	50	92	67	70	61	166	162	451	345
IV	1 666	1 344	172	103	205	156	199	171	369	324	721	591
1981 I	654	564	66	48	75	60	224	222	76	70	213	163
II	738	604	49	26	197	165	123	120	55	49	314	244
III	1 160	990	126	84	131	111	236	216	430	410	237	170
IV	1 220	958	170	114	398	343	92	59	235	211	325	231

Kaupungit – Städer – Urban communes

1972	2 517	2 339	471	450	376	344	103	103	653	590	914	851
1973	2 313	2 102	410	347	429	381	256	256	546	495	672	623
1974	2 374	2 178	385	348	420	363	427	426	501	467	639	571
1975	3 092	2 849	703	644	741	687	49	44	829	769	770	705
1976	2 535	2 249	647	581	632	524	324	320	319	290	612	536
1977	2 348	2 086	685	596	492	405	318	307	411	392	443	387
1978	2 377	1 917	625	543	589	492	237	206	352	231	571	442
1979	2 672	2 333	497	452	535	464	287	251	449	387	904	781
1980	2 521	2 232	390	342	276	228	323	315	573	535	959	812
1981	2 254	2 036	257	228	487	425	398	391	568	546	545	446
1980 I	334	298	106	95	55	51	67	62	36	32	71	58
II	516	434	137	124	42	27	98	98	104	103	134	81
III	503	462	56	48	61	45	46	46	108	105	231	218
IV	1 168	1 038	91	75	118	105	112	109	325	295	523	455
1981 I	488	434	51	45	49	40	184	184	55	51	148	113
II	373	324	26	18	132	113	61	60	9	4	146	130
III	761	713	84	74	82	71	134	130	372	365	89	73
IV	632	565	96	91	224	201	19	17	132	126	162	130

19. Myönnettyt rakennusluvut vuosina 1972–1981, milj. m³
 Beviljade byggnadstillstånd åren 1972–1981, milj. m³
 Building permits granted in 1972–1981, mill. m³

Vuosi ja neljännes År och kvartal Year and quarter	Yhteensä Summa Total		Asuin- rakennukset Bostads- byggnader Residential buildings		Maatalous- rakennukset Lantbruks- byggnader Farm buildings		Teollisuus- rakennukset Industri- byggnader Industrial buildings		Liike- rakennukset Affärs- byggnader Business buildings	
	Yhteensä Summa Total	Kivi Sten Of stone	Yhteensä Summa Total	Kivi Sten Of stone	Yhteensä Summa Total	Kivi Sten Of stone	Yhteensä Summa Total	Kivi Sten Of stone	Yhteensä Summa Total	Kivi Sten Of stone

Koko maa – Hela landet – Whole country

1972	47,81	32,75	20,60	13,75	3,08	0,93	11,73	9,81	4,80	3,63
1973	54,96	36,55	24,68	15,28	3,82	1,08	14,65	12,33	6,01	4,92
1974	53,23	36,27	22,35	13,47	3,26	0,97	16,39	14,32	4,45	3,41
1975	51,42	33,04	19,65	10,34	3,79	1,01	14,96	12,87	6,13	4,89
1976	46,89	27,04	19,95	9,30	3,93	1,25	10,46	8,50	4,82	3,72
1977	41,88	22,54	18,86	8,57	4,22	1,10	8,15	6,16	3,53	2,66
1978	41,98	21,37	17,90	7,70	4,97	1,23	8,56	6,14	3,42	2,51
1979	48,64	25,88	18,71	7,62	6,34	1,46	11,75	9,42	4,27	3,06
1980	50,53	27,91	19,66	7,93	5,42	1,43	12,08	9,54	5,80	4,70
1981	44,73	24,11	17,96	6,91	5,72	1,96	10,50	8,46	3,04	2,33
1980 I	8,55	4,83	3,38	1,57	1,04	0,23	1,53	1,11	1,52	1,34
II	18,92	8,71	8,21	2,16	2,64	0,68	3,88	3,23	1,65	1,28
III	11,97	7,02	4,69	2,34	1,01	0,26	2,91	2,23	1,38	1,13
IV	11,09	7,34	3,38	1,85	0,74	0,25	3,75	2,97	1,25	0,95
1981 I	7,17	4,13	2,85	1,19	0,90	0,29	1,86	1,58	0,35	0,28
II	16,83	7,69	7,54	2,05	2,79	0,99	3,33	2,76	0,80	0,58
III	10,88	5,85	4,42	2,00	1,15	0,36	2,56	1,90	0,66	0,44
IV	9,84	6,43	3,16	1,67	0,87	0,32	2,75	2,22	1,23	1,03

Kaupungit – Städer – Urban communes

1972	30,00	24,60	13,17	10,64	0,25	0,07	8,39	7,11	3,87	3,17
1973	34,00	27,67	15,38	11,69	0,47	0,17	10,32	9,17	5,04	4,44
1974	31,91	26,07	13,34	10,05	0,41	0,16	10,77	9,71	3,59	2,97
1975	31,77	25,48	11,40	7,88	0,52	0,19	11,07	10,12	5,04	4,29
1976	26,57	19,78	11,22	7,24	0,53	0,14	6,91	6,05	3,85	3,25
1977	23,48	16,72	11,00	6,93	0,65	0,21	5,17	4,23	2,79	2,32
1978	23,01	15,56	10,28	6,18	1,07	0,36	5,28	4,07	2,52	2,03
1979	26,01	18,14	10,93	6,25	0,99	0,24	6,95	5,92	3,16	2,58
1980	28,23	20,18	11,43	6,49	0,83	0,18	7,50	6,47	4,45	3,94
1981	23,90	16,66	10,12	5,55	0,86	0,30	6,75	5,80	2,10	1,78
1980 I	5,00	3,79	2,02	1,34	0,15	0,02	0,95	0,74	1,33	1,26
II	9,44	5,82	4,23	1,66	0,36	0,07	2,28	2,02	1,14	1,00
III	6,86	5,01	2,98	1,93	0,21	0,04	1,71	1,44	1,00	0,89
IV	6,93	5,56	2,19	1,55	0,11	0,04	2,57	2,27	0,98	0,79
1981 I	4,15	3,09	1,64	0,98	0,13	0,04	1,44	1,26	0,17	0,16
II	8,39	5,12	3,95	1,59	0,46	0,18	2,19	1,94	0,51	0,40
III	5,57	3,83	2,57	1,61	0,14	0,03	1,43	1,13	0,40	0,32
IV	5,80	4,61	1,96	1,37	0,12	0,04	1,70	1,47	1,01	0,91

Liikenteen rakennukset Byggnader för transportväsendet Transport service buildings		Koulut Skolor Schools		Sairaalat Sjukhus Hospitals		Muut julkiset rakennukset Övriga offentliga byggnader Other official buildings		Muut rakennukset Andra byggnader Other buildings		Vuosi ja neljännes År och kvartal Year and quarter
Yhteensä Summa Total	Kivi Sten Of stone	Yhteensä Summa Total	Kivi Sten Of stone	Yhteensä Summa Total	Kivi Sten Of stone	Yhteensä Summa Total	Kivi Sten Of stone	Yhteensä Summa Total	Kivi Sten Of stone	
0,54	0,46	1,62	1,41	0,75	0,67	1,93	1,46	2,77	0,63	1972
0,30	0,25	1,37	1,15	0,25	0,22	1,19	0,96	2,69	0,36	1973
0,46	0,40	1,41	1,20	0,59	0,58	1,52	1,30	2,80	0,63	1974
0,53	0,45	1,78	1,54	0,47	0,45	1,14	0,93	2,97	0,57	1975
0,53	0,40	1,47	1,14	0,81	0,77	1,56	1,21	3,36	0,76	1976
0,43	0,33	1,32	1,06	0,58	0,52	1,81	1,49	2,98	0,65	1977
0,74	0,67	1,25	1,04	0,55	0,45	1,88	1,23	2,70	0,40	1978
0,55	0,40	1,43	1,20	0,64	0,61	1,92	1,52	3,04	0,59	1979
0,55	0,44	1,08	0,92	0,75	0,68	2,16	1,76	3,04	0,53	1980
1,02	0,91	1,06	0,88	0,77	0,69	1,64	1,44	3,02	0,52	1981
0,08	0,07	0,21	0,17	0,09	0,08	0,25	0,18	0,45	0,06	1980 I
0,16	0,12	0,25	0,23	0,15	0,14	0,84	0,67	1,14	0,19	II
0,20	0,16	0,31	0,27	0,23	0,21	0,37	0,28	0,88	0,15	III
0,10	0,08	0,32	0,25	0,27	0,24	0,70	0,63	0,58	0,12	IV
0,26	0,25	0,10	0,07	0,21	0,20	0,18	0,16	0,46	0,11	1981 I
0,43	0,41	0,22	0,20	0,20	0,17	0,38	0,33	1,14	0,20	II
0,23	0,18	0,31	0,27	0,19	0,17	0,48	0,42	0,87	0,12	III
0,09	0,07	0,42	0,34	0,17	0,15	0,60	0,53	0,55	0,09	IV
0,44	0,41	1,14	1,03	0,57	0,56	1,35	1,12	0,82	0,49	1972
0,25	0,23	0,96	0,83	0,17	0,15	0,84	0,73	0,57	0,26	1973
0,35	0,33	0,92	0,84	0,46	0,46	1,18	1,10	0,87	0,46	1974
0,39	0,36	1,29	1,17	0,36	0,35	0,80	0,70	0,90	0,41	1975
0,41	0,33	0,98	0,79	0,45	0,44	1,12	0,95	1,10	0,57	1976
0,30	0,26	0,97	0,83	0,30	0,29	1,33	1,18	0,98	0,48	1977
0,59	0,56	0,97	0,85	0,34	0,28	1,26	0,96	0,70	0,25	1978
0,41	0,32	1,01	0,92	0,36	0,35	1,26	1,15	0,93	0,42	1979
0,43	0,38	0,74	0,69	0,41	0,39	1,53	1,33	0,89	0,31	1980
0,89	0,84	0,59	0,50	0,47	0,45	1,18	1,11	0,94	0,32	1981
0,07	0,07	0,15	0,14	0,05	0,05	0,16	0,14	0,12	0,02	1980 I
0,12	0,11	0,22	0,21	0,11	0,10	0,65	0,52	0,33	0,13	II
0,16	0,14	0,20	0,18	0,12	0,11	0,21	0,18	0,27	0,10	III
0,07	0,07	0,18	0,16	0,13	0,13	0,51	0,49	0,18	0,07	IV
0,25	0,25	0,06	0,05	0,14	0,14	0,14	0,13	0,17	0,09	1981 I
0,39	0,38	0,12	0,10	0,12	0,11	0,30	0,28	0,36	0,13	II
0,19	0,16	0,17	0,16	0,11	0,10	0,29	0,26	0,26	0,07	III
0,06	0,05	0,24	0,20	0,10	0,09	0,45	0,43	0,16	0,04	IV

20. Myönnettyt valtion rakennusluvut vuosina 1972–1981, 1 000 m³Beviljade statliga byggnadstillstånd åren 1972–1981, 1 000 m³State building permits granted in 1972–1981, 1 000 m³

Vuosi ja neljännes År och kvartal Year and quarter	Yhteensä Summa Total		Asuin- rakennukset Bostads- byggnader Residential buildings		Koulut Skolor Schools		Sairaalat Sjukhus Hospitals		Muut julkiset rakennukset Övriga offentliga byggnader Other official buildings		Muut rakennukset Andra byggnader Other buildings	
	Yhteensä Summa Total	Kivi Sten Of stone	Yhteensä Summa Total	Kivi Sten Of stone	Yhteensä Summa Total	Kivi Sten Of stone	Yhteensä Summa Total	Kivi Sten Of stone	Yhteensä Summa Total	Kivi Sten Of stone	Yhteensä Summa Total	Kivi Sten Of stone

Koko maa – Hela landet – Whole country

1972	2 091	1 904	92	49	322	318	314	310	295	292	1 068	933
1973	1 014	851	49	17	229	206	–	–	140	130	596	498
1974	1 565	1 302	65	28	409	360	0	0	615	587	476	327
1975	1 733	1 533	107	78	371	362	–	–	222	208	1 032	885
1976	1 683	1 297	139	64	209	138	51	50	202	164	1 083	881
1977	2 086	1 717	137	49	354	331	0	0	713	676	881	660
1978	1 319	1 024	80	29	180	172	–	–	384	295	674	529
1979	1 624	1 256	122	64	324	315	6	5	123	61	1 050	811
1980	1 649	1 417	92	61	234	227	9	9	245	236	1 069	885
1981	1 095	893	24	1	139	118	5	4	349	321	578	450
1980 I	668	615	33	27	34	28	–	–	19	17	582	544
II	572	523	17	9	174	174	9	9	188	187	183	144
III	218	152	26	18	18	15	–	–	10	7	165	112
IV	190	127	15	6	9	9	–	–	28	26	138	86
1981 I	80	43	8	–	5	2	5	4	2	2	60	35
II	290	249	9	–	12	12	–	–	153	149	116	89
III	358	296	1	–	22	13	–	–	127	120	207	164
IV	367	305	6	1	100	92	–	–	67	50	194	162

Kaupungit – Städer – Urban communes

1972	1 661	1 596	26	11	301	300	311	310	215	214	808	761
1973	804	716	24	12	207	187	–	–	103	95	470	421
1974	1 178	1 129	24	18	314	313	–	–	548	539	292	258
1975	1 215	1 167	57	50	327	325	–	–	195	192	637	600
1976	1 201	1 040	59	41	167	97	51	50	130	127	794	725
1977	1 493	1 396	53	39	309	305	0	0	581	580	551	472
1978	851	783	35	18	158	158	–	–	208	200	450	407
1979	1 101	1 002	58	45	261	258	2	1	60	51	721	647
1980	1 258	1 196	36	27	206	203	–	–	170	168	847	798
1981	828	771	5	–	114	106	1	–	285	281	422	384
1980 I	597	580	26	25	28	28	–	–	9	8	533	519
II	439	427	1	–	158	158	–	–	140	139	139	130
III	136	109	7	–	11	9	–	–	5	5	113	96
IV	87	79	2	2	9	9	–	–	15	15	61	53
1981 I	27	18	2	–	–	–	1	–	1	1	24	17
II	240	229	1	–	7	7	–	–	148	147	83	75
III	287	272	1	–	13	13	–	–	114	112	160	148
IV	273	252	1	–	94	86	–	–	23	22	155	143

21. Myönnettyt kuntien rakennusluvat vuosina 1972–1981, 1 000 m³
 Beviljade kommunala byggnadstillstånd åren 1972–1981, 1 000 m³
 Municipal building permits granted in 1972–1981, 1 000 m³

Vuosi ja neljännes År och kvartal Year and quarter	Yhteensä Summa Total		Asuin- rakennukset Bostads- byggnader Residential buildings		Koulut Skolor Schools		Sairaalat Sjukhus Hospitals		Muut julkiset rakennukset Övriga offentliga byggnader Other official buildings		Muut rakennukset Andra byggnader Other buildings	
	Yhteensä Summa Total	Kivi Sten Of stone	Yhteensä Summa Total	Kivi Sten Of stone	Yhteensä Summa Total	Kivi Sten Of stone	Yhteensä Summa Total	Kivi Sten Of stone	Yhteensä Summa Total	Kivi Sten Of stone	Yhteensä Summa Total	Kivi Sten Of stone
Koko maa – Hela landet – Whole country												
1972	4 424	3 843	769	634	1 000	852	271	262	715	662	1 669	1 433
1973	3 599	2 989	898	701	678	527	195	177	526	479	1 300	1 105
1974	4 117	3 509	769	599	841	703	565	554	416	374	1 526	1 278
1975	4 178	3 493	746	587	1 121	914	405	388	526	467	1 380	1 137
1976	4 262	3 385	1 002	771	988	762	622	584	600	535	1 049	733
1977	3 855	3 035	1 060	847	798	600	533	476	545	460	917	652
1978	3 967	2 826	723	521	909	721	467	377	762	463	1 107	744
1979	4 631	3 657	743	562	823	647	569	539	853	683	1 644	1 226
1980	5 042	4 007	659	474	663	536	623	553	1 138	982	1 959	1 462
1981	3 974	3 211	331	189	770	638	717	659	875	822	1 280	903
1980 I	799	594	174	161	114	97	68	62	180	143	263	131
II	1 103	862	81	42	47	29	92	84	373	296	510	412
III	1 186	940	223	147	231	204	192	167	171	152	369	270
IV	1 954	1 610	181	124	272	206	270	240	415	392	816	648
1981 I	736	627	27	15	87	64	196	195	162	148	264	206
II	1 003	836	79	43	179	159	193	170	169	159	383	306
III	993	774	141	85	232	201	180	168	170	152	271	169
IV	1 242	973	85	46	273	214	149	127	374	363	362	223
Kaupungit – Städer – Urban communes												
1972	2 993	2 782	399	373	631	567	180	175	554	521	1 230	1 146
1973	2 211	1 955	528	461	417	332	134	128	390	351	743	683
1974	2 553	2 334	489	435	531	465	442	440	322	298	768	697
1975	2 800	2 530	515	464	774	670	311	304	367	334	833	760
1976	2 562	2 221	735	643	587	490	263	260	390	361	587	467
1977	2 499	2 191	871	764	533	423	274	263	355	320	467	422
1978	2 650	2 123	500	437	663	560	312	255	552	376	623	495
1979	2 732	2 388	533	472	504	435	312	303	495	430	888	748
1980	3 127	2 751	457	403	375	329	351	330	840	749	1 104	941
1981	2 334	2 098	163	138	436	368	431	427	661	640	643	525
1980 I	497	435	167	157	67	67	27	24	115	112	121	76
II	761	627	53	39	34	29	87	82	310	236	277	242
III	641	564	132	111	138	123	107	95	124	113	140	121
IV	1 227	1 125	105	95	136	111	130	130	290	287	566	502
1981 I	550	490	18	14	56	45	142	141	129	127	205	162
II	584	540	42	34	96	83	115	114	134	130	196	180
III	492	449	66	60	153	139	103	103	75	66	96	80
IV	709	620	37	30	131	100	71	70	323	317	147	102

22. Voimassaolevat käyttämättömät rakennusluvut vuosina 1972–1981, milj. m³
 Ikraftvarande icke utnyttjade byggnadstillstånd åren 1972–1981, milj. m³
 Building permits not used in 1972–1981, mill. m³

Päivämäärä Datum	Yhteensä Summa Total		Asuin- rakennukset Bostads- byggnader Residential buildings		Maatalous- rakennukset Lantbruks- byggnader Farm- buildings		Teollisuus- rakennukset Industri- byggnader Industrial buildings		Liike- rakennukset Affärs- byggnader Business buildings		
	Yhteensä Summa Total	Kivi Sten Of stone	Yhteensä Summa Total	Kivi Sten Of stone	Yhteensä Summa Total	Kivi Sten Of stone	Yhteensä Summa Total	Kivi Sten Of stone	Yhteensä Summa Total	Kivi Sten Of stone	
Koko maa – Hela landet – Whole country											
1972	31.12.	18,60	11,49	7,48	4,44	1,46	0,50	3,58	3,00	1,93	1,27
1973	31.12.	19,46	11,32	8,52	4,93	1,56	0,50	3,74	2,92	1,89	1,33
1974	31.12.	21,97	13,56	8,79	5,17	1,64	0,51	5,07	4,27	2,34	1,70
1975	31.12.	22,72	13,43	8,45	4,73	2,01	0,61	5,39	4,45	2,38	1,65
1976	31.12.	25,63	15,02	8,81	4,53	2,17	0,73	6,28	5,07	3,44	2,69
1977	31.12.	23,50	12,91	8,64	4,45	2,57	0,81	4,88	3,84	2,71	2,06
1978	31.12.	22,06	11,64	7,95	3,89	2,74	0,86	4,31	3,35	2,50	1,84
1979	31.12.	23,10	11,94	7,75	3,60	3,39	0,98	4,72	3,64	2,37	1,79
1980	31.12.	22,62	11,64	7,85	3,70	3,14	0,91	4,28	3,24	2,29	1,72
1981	31.12.	25,27	13,16	7,88	3,42	3,75	1,13	5,20	4,02	2,69	2,11
1980	31. 3.	26,37	12,84	9,25	3,81	4,14	1,14	4,91	3,66	3,09	2,44
	30. 6.	26,82	13,47	9,07	3,85	3,86	1,04	5,28	4,05	3,09	2,37
	30. 9.	22,94	12,37	7,85	3,96	2,95	0,83	4,38	3,43	2,60	1,98
	31.12.	22,62	11,64	7,85	3,70	3,14	0,91	4,28	3,24	2,29	1,72
1981	31. 3.	25,86	12,85	9,17	3,83	3,86	1,14	5,02	3,89	2,41	1,83
	30. 6.	27,29	13,38	9,51	3,72	4,28	1,32	5,02	3,92	2,54	1,92
	30. 9.	24,67	12,52	8,21	3,74	3,68	1,08	4,67	3,51	2,28	1,67
	31.12.	25,27	13,16	7,88	3,42	3,75	1,13	5,20	4,02	2,69	2,11
Kaupungit – Städer – Urban communes											
1972	31.12.	10,53	8,41	4,21	3,21	0,20	0,09	2,39	2,01	1,46	1,13
1973	31.12.	10,75	8,23	4,95	3,62	0,32	0,15	2,48	2,11	1,35	1,10
1974	31.12.	12,54	9,81	5,05	3,71	0,33	0,14	3,36	2,93	1,84	1,51
1975	31.12.	13,08	10,00	4,71	3,39	0,43	0,18	4,12	3,56	1,80	1,38
1976	31.12.	14,88	11,33	4,75	3,22	0,43	0,17	4,61	3,96	2,85	2,43
1977	31.12.	13,00	9,36	5,04	3,37	0,51	0,19	3,30	2,74	2,17	1,79
1978	31.12.	12,37	8,86	4,50	2,95	0,65	0,31	3,17	2,65	2,02	1,64
1979	31.12.	11,99	8,52	4,25	2,74	0,68	0,23	2,97	2,46	1,83	1,56
1980	31.12.	11,75	8,41	4,44	2,95	0,61	0,18	2,84	2,40	1,67	1,45
1981	31.12.	12,61	9,08	4,11	2,54	0,66	0,19	3,41	2,91	1,89	1,70
1980	31. 3.	13,37	9,18	4,85	2,89	0,80	0,25	3,14	2,50	2,44	2,16
	30. 6.	14,03	9,82	4,84	2,92	0,69	0,22	3,62	3,00	2,31	1,99
	30. 9.	12,41	9,07	4,52	3,09	0,58	0,18	3,00	2,56	1,89	1,61
	31.12.	11,75	8,41	4,44	2,95	0,61	0,18	2,84	2,40	1,67	1,45
1981	31. 3.	13,20	9,20	4,97	3,01	0,71	0,22	3,54	3,03	1,67	1,45
	30. 6.	13,44	9,15	4,98	2,80	0,81	0,29	3,29	2,80	1,74	1,50
	30. 9.	12,06	8,50	4,40	2,85	0,68	0,23	2,92	2,42	1,50	1,28
	31.12.	12,61	9,08	4,11	2,54	0,66	0,19	3,41	2,91	1,89	1,70

Liikenteen rakennukset Byggnader för transportväsendet Transport service buildings		Koulut Skolor Schools		Sairaalat Sjukhus Hospitals		Muut julkiset rakennukset Övriga offentliga byggnader Other official buildings		Muut rakennukset Andra byggnader Other buildings		Päivämäärä Datum Date	
Yhteensä Summa Total	Kivi Sten Of stone	Yhteensä Summa Total	Kivi Sten Of stone	Yhteensä Summa Total	Kivi Sten Of stone	Yhteensä Summa Total	Kivi Sten Of stone	Yhteensä Summa Total	Kivi Sten Of stone		
..	..	0,55	0,49	0,33	0,27	1,26	1,12	2,02	0,40	1972	31.12.
..	..	0,59	0,49	0,04	0,04	0,94	0,79	2,17	0,31	1973	31.12.
..	..	0,66	0,62	0,02	0,02	1,08	0,92	2,38	0,37	1974	31.12.
0,16	0,13	0,71	0,64	0,28	0,27	0,69	0,54	2,66	0,40	1975	31.12.
0,16	0,10	0,55	0,43	0,35	0,34	0,97	0,78	2,89	0,35	1976	31.12.
0,25	0,19	0,52	0,45	0,19	0,18	0,81	0,61	2,93	0,32	1977	31.12.
0,24	0,20	0,53	0,45	0,27	0,23	0,93	0,63	2,59	0,19	1978	31.12.
0,25	0,17	0,61	0,52	0,22	0,21	1,02	0,79	2,78	0,24	1979	31.12.
0,20	0,13	0,63	0,55	0,33	0,30	1,06	0,80	2,85	0,30	1980	31.12.
0,26	0,18	0,63	0,54	0,32	0,28	1,27	1,07	3,27	0,41	1981	31.12.
0,22	0,16	0,61	0,51	0,15	0,15	0,96	0,70	3,03	0,27	1980	31. 3.
0,33	0,23	0,61	0,53	0,18	0,17	1,19	0,85	3,20	0,37		30. 6.
0,27	0,19	0,65	0,58	0,32	0,29	1,11	0,81	2,81	0,30		30. 9.
0,20	0,13	0,63	0,55	0,33	0,30	1,06	0,80	2,85	0,30		31.12.
0,26	0,18	0,59	0,50	0,30	0,27	1,10	0,83	3,14	0,38	1981	31. 3.
0,29	0,22	0,55	0,49	0,35	0,30	1,30	1,03	3,45	0,47		30. 6.
0,37	0,28	0,69	0,61	0,27	0,23	1,19	0,94	3,30	0,46		30. 9.
0,26	0,18	0,63	0,54	0,32	0,28	1,27	1,07	3,27	0,41		31.12.
..	..	0,47	0,44	0,26	0,25	0,99	0,94	0,57	0,34	1972	31.12.
..	..	0,45	0,39	0,04	0,04	0,62	0,55	0,55	0,25	1973	31.12.
..	..	0,52	0,51	0,02	0,02	0,77	0,69	0,66	0,31	1974	31.12.
0,12	0,11	0,50	0,46	0,24	0,23	0,44	0,36	0,73	0,33	1975	31.12.
0,12	0,08	0,43	0,34	0,25	0,25	0,71	0,62	0,73	0,27	1976	31.12.
0,20	0,17	0,38	0,33	0,12	0,11	0,51	0,43	0,79	0,22	1977	31.12.
0,20	0,18	0,41	0,37	0,19	0,16	0,62	0,50	0,61	0,10	1978	31.12.
0,18	0,13	0,44	0,41	0,15	0,15	0,82	0,72	0,65	0,11	1979	31.12.
0,14	0,11	0,47	0,43	0,19	0,17	0,69	0,56	0,71	0,17	1980	31.12.
0,19	0,15	0,40	0,36	0,19	0,18	0,88	0,80	0,88	0,25	1981	31.12.
0,16	0,12	0,46	0,42	0,12	0,11	0,70	0,60	0,70	0,12	1980	31. 3.
0,25	0,20	0,49	0,47	0,13	0,12	0,87	0,68	0,83	0,22		30. 6.
0,20	0,15	0,52	0,50	0,18	0,16	0,80	0,65	0,72	0,17		30. 9.
0,14	0,11	0,47	0,43	0,19	0,17	0,69	0,56	0,71	0,17		31.12.
0,20	0,16	0,42	0,38	0,15	0,12	0,71	0,59	0,83	0,24	1981	31. 3.
0,21	0,17	0,35	0,32	0,20	0,18	0,92	0,80	0,94	0,29		30. 6.
0,31	0,26	0,41	0,38	0,15	0,14	0,77	0,64	0,94	0,30		30. 9.
0,19	0,15	0,40	0,36	0,19	0,18	0,88	0,80	0,88	0,25		31.12.

23. Voimassaolevat käyttämättömät valtion rakennusluvut vuosina 1972–1981, 1 000 m³
 Ikraftvarande icke utnyttjade statliga byggnadstillstånd åren 1972–1981, 1 000 m³
 State building permits not used in 1972–1981, 1 000 m³

Päivämäärä Datum Date	Yhteensä Summa Total		Asuin- rakennukset Bostads- byggnader Residential buildings		Koulut Skolor Schools		Sairaalat Sjukhus Hospitals		Muut julkiset rakennukset Övriga offentliga byggnader Other official buildings		Muut rakennukset Andra byggnader Other buildings	
	Yhteensä Summa Total	Kivi Sten Of stone	Yhteensä Summa Total	Kivi Sten Of stone	Yhteensä Summa Total	Kivi Sten Of stone	Yhteensä Summa Total	Kivi Sten Of stone	Yhteensä Summa Total	Kivi Sten Of stone	Yhteensä Summa Total	Kivi Sten Of stone

Koko maa – Hela landet – Whole country

1972	31.12.	586	527	44	32	96	92	–	–	283	274	163	129
1973	31.12.	365	323	14	9	76	74	–	–	143	136	132	104
1974	31.12.	659	583	32	18	299	296	–	–	189	162	139	107
1975	31.12.	657	583	49	34	272	272	–	–	170	146	165	131
1976	31.12.	1 061	891	60	43	246	178	50	50	130	114	574	507
1977	31.12.	856	729	31	11	181	178	–	–	201	176	443	365
1978	31.12.	634	540	10	1	133	132	–	–	207	167	285	240
1979	31.12.	667	504	44	20	182	182	6	5	30	19	406	278
1980	31.12.	616	500	24	13	209	202	1	1	74	65	307	219
1981	31.12.	928	769	17	4	268	244	1	1	217	188	424	332
1980	31. 3.	969	830	64	43	140	134	2	1	33	21	730	631
	30. 6.	838	694	50	28	297	292	2	1	106	97	382	276
	30. 9.	722	606	46	33	271	265	2	1	106	98	296	210
	31.12.	616	500	24	13	209	202	1	1	74	65	307	219
1981	31. 3.	574	438	21	8	158	148	6	5	58	49	331	228
	30. 6.	639	503	23	6	157	148	6	5	163	151	290	193
	30. 9.	833	669	18	6	179	161	2	1	271	253	363	249
	31.12.	928	769	17	4	268	244	1	1	217	188	424	332

Kaupungit – Städer – Urban communes

1972	31.12.	486	470	27	24	89	89	–	–	248	248	121	109
1973	31.12.	293	273	5	2	69	69	–	–	110	108	110	95
1974	31.12.	517	496	9	9	278	278	–	–	132	123	99	87
1975	31.12.	534	509	26	22	249	249	–	–	151	140	108	98
1976	31.12.	957	841	45	39	236	167	50	50	119	109	507	477
1977	31.12.	624	576	13	7	179	178	–	–	120	113	312	277
1978	31.12.	471	440	5	–	132	132	–	–	93	92	241	216
1979	31.12.	457	410	18	14	155	155	2	1	18	18	263	222
1980	31.12.	437	394	4	2	202	200	1	1	29	28	200	163
1981	31.12.	735	685	2	–	245	235	1	1	156	152	331	297
1980	31. 3.	774	733	41	39	108	108	2	1	19	19	604	566
	30. 6.	580	532	22	18	250	250	2	1	49	48	257	215
	30. 9.	532	469	16	7	261	259	2	1	49	48	204	154
	31.12.	437	394	4	2	202	200	1	1	29	28	200	163
1981	31. 3.	366	317	5	2	147	145	2	1	15	14	197	156
	30. 6.	427	381	3	–	144	142	2	1	117	115	161	123
	30. 9.	631	583	3	–	157	155	2	1	224	220	245	207
	31.12.	735	685	2	–	245	235	1	1	156	152	331	297

24. Voimassaolevat käyttämättömät kuntien rakennusluvut vuosina 1972–1981, 1 000 m³
 Kraftvarande icke utnyttjade kommunala byggnadstillstånd åren 1972–1981, 1 000 m³
 Municipal building permits not used in 1972–1981, 1 000 m³

Päivämäärä Datum Date	Yhteensä Summa Total		Asuin- rakennukset Bostads- byggnader Residential buildings		Koulut Skolor Schools		Sairaalat Sjukhus Hospitals		Muut julkiset rakennukset Övriga offentliga byggnader Other official buildings		Muut rakennukset Andra byggnader Other buildings	
	Yhteensä Summa Total	Kivi Sten Of stone	Yhteensä Summa Total	Kivi Sten Of stone	Yhteensä Summa Total	Kivi Sten Of stone	Yhteensä Summa Total	Kivi Sten Of stone	Yhteensä Summa Total	Kivi Sten Of stone	Yhteensä Summa Total	Kivi Sten Of stone

Koko maa – Hela landet – Whole country

1972	31.12.	1 645	1 495	150	127	361	321	234	234	556	522	344	291
1973	31.12.	1 454	1 239	280	232	367	288	43	43	500	472	263	203
1974	31.12.	1 443	1 265	365	301	225	199	9	9	536	490	307	265
1975	31.12.	1 496	1 283	208	163	255	199	194	194	599	536	239	192
1976	31.12.	1 459	1 190	269	208	199	151	233	224	387	345	372	263
1977	31.12.	1 467	1 085	384	308	259	198	166	159	320	239	337	182
1978	31.12.	1 533	1 178	260	197	326	258	229	188	400	290	318	245
1979	31.12.	1 536	1 229	276	210	301	238	182	174	379	307	398	300
1980	31.12.	2 193	1 754	353	267	361	301	287	259	675	549	517	377
1981	31.12.	2 018	1 618	209	132	300	247	288	258	657	601	564	379
1980	31. 3.	1 684	1 268	300	243	313	242	119	112	508	410	445	260
	30. 6.	1 812	1 390	224	153	232	170	95	85	708	552	553	430
	30. 9.	2 004	1 562	347	246	294	251	217	190	699	531	447	344
	31.12.	2 193	1 754	353	267	361	301	287	259	675	549	517	377
1981	31. 3.	2 217	1 783	293	216	367	304	255	229	759	626	543	409
	30. 6.	2 375	1 962	311	224	337	296	300	257	859	726	569	459
	30. 9.	2 098	1 656	310	213	426	376	242	208	563	445	556	414
	31.12.	2 018	1 618	209	132	300	247	288	258	657	601	564	379

Kaupungit – Städer – Urban communes

1972	31.12.	1 252	1 178	71	63	297	277	220	220	444	435	221	184
1973	31.12.	979	882	175	164	255	212	43	43	341	324	165	139
1974	31.12.	991	901	254	228	163	150	9	9	391	362	174	152
1975	31.12.	1 040	939	101	93	154	128	185	185	435	394	166	139
1976	31.12.	990	851	175	142	145	121	137	136	268	246	264	206
1977	31.12.	944	780	307	259	173	131	92	91	201	164	171	134
1978	31.12.	1 104	947	174	152	241	199	165	137	305	269	219	190
1979	31.12.	967	830	206	171	196	163	121	118	271	245	173	132
1980	31.12.	1 345	1 148	251	218	216	188	149	132	468	391	262	219
1981	31.12.	1 211	1 082	126	101	147	121	167	156	471	454	300	250
1980	31. 3.	1 103	942	256	222	209	180	81	80	350	325	208	135
	30. 6.	1 303	1 096	170	138	177	158	70	64	540	444	346	294
	30. 9.	1 360	1 134	237	197	198	182	130	112	552	448	242	195
	31.12.	1 345	1 148	251	218	216	188	149	132	468	391	262	219
1981	31. 3.	1 394	1 201	218	187	221	193	106	89	540	467	309	266
	30. 6.	1 572	1 395	229	196	180	164	158	143	659	585	346	307
	30. 9.	1 217	1 062	196	173	240	222	125	115	327	263	328	290
	31.12.	1 211	1 082	126	101	147	121	167	156	471	454	300	250

Tätä julkaisua myy

**VALTION
PAINATUSKESKUS**

Postimyynti

PL 516
00101 HELSINKI 10
Vaihde (90) 539 011

Kirjakaupat Helsingissä

Annankatu 44
(Et. Rautatiekadun kulma)
Vaihde (90) 17 341

Eteläesplanadi 4
Puh. (90) 662 801

Denna publikation säljes av

**STATENS
TRYCKERICENTRAL**

Postförsäljning

PB 516
00101 HELSINGFORS 10
Växel (90) 539 011

Bokhandlar i Helsingfors

Annegatan 44
(i hörnet av S. Järnv.g.)
Växel (90) 17 341

Södra esplanaden 4
Tel. (90) 662 801

This publication can be
obtained from

**GOVERNMENT
PRINTING CENTRE**

Mail-order business

P.O.Box 516
SF-00101 HELSINKI 10
Phone (90) 539 011

Bookshops in Helsinki

Annankatu 44
Phone (90) 17 341

Eteläesplanadi 4
Phone (90) 662 801