

SVT

Liikenne ja matkailu 1996:2
Transport and tourism

Tammi - Joulukuu, January - December

22.01.1996

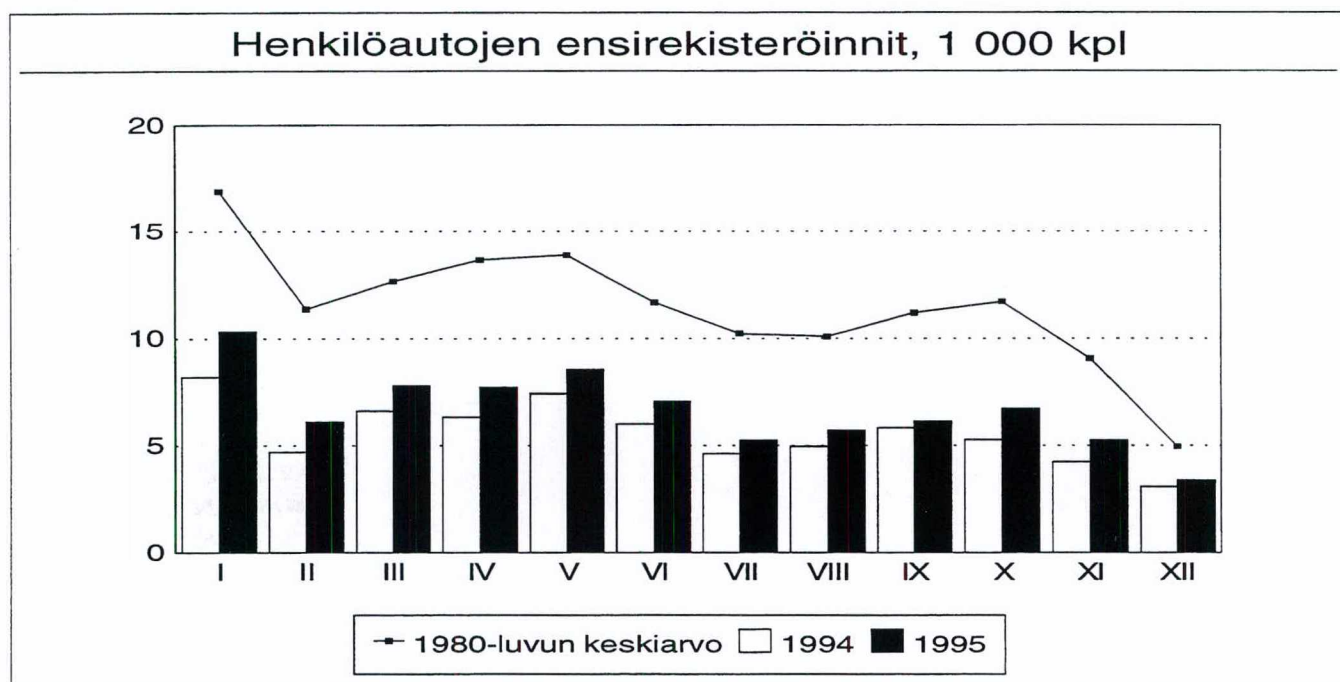

Henkilöautojen ensirekisteröinnit lähes 80 000

Uusia henkilöautoja rekisteröitiin viime vuoden aikana 79 890, mikä oli 18,9 prosenttia eli 12 689 autoa enemmän kuin vuotta aiemmin.

Rekisteröidyistä uusista henkilöautoista oli Saksassa valmistettujen osuus 38,9 prosenttia, Japanissa valmistettujen 16,7 prosenttia ja Ranskassa valmistettujen 12,5 prosenttia. Uusista henkilöautoista oli yritysten ja muiden yhteisöjen omistuksessa 39,2 prosenttia.

Uusien pakettiautojen rekisteröinnit lähes kaksinkertaistuivat ja vuonna 1995 niitä vietiin rekisteriin 6 689. Uusia kuorma-autoja rekisteröitiin 3 567 eli 1 452 autoa enemmän kuin edellisvuonna.

Kaikkiaan uusia autoja rekisteröitiin viime vuonna 90 461 eli 24,1 prosenttia enemmän kuin vuotta aiemmin.

Moottorikelkat ja mopot rekisteriin

Moottorikelkkojen rekisteröinti tuli pakolliseksi viime vuoden helmikuun alusta. Vuoden loppuun mennessä oli uusia moottorikelkkoja rekisteröity 2 460 kappaletta. Heinäkuun alusta lähtien tuli pakolliseksi myös mopojen rekisteröinti. Heinä-joulukuussa rekisteröitiin 1 258 uutta mopoa.

1. Rekisteröidyt uudet ajoneuvot 1995
Registered new vehicles 1995

Kuukausi Month	Henkilöautot Passenger cars		Linja- autot Buses	Paketti- autot Light lorries	Kuorma-autot Heavy lorries		Yhteensä Total
	Yhteensä Total	Ammattim. Hire/reward			Yhteensä Total	Ammattim. Hire/reward	
I.....	10 318	329	45	553	273	190	11 189
II.....	6 095	223	21	433	205	147	6 754
III.....	7 766	263	18	588	231	177	8 603
IV.....	7 686	237	17	539	261	177	8 503
V.....	8 543	348	25	585	290	185	9 443
VI.....	7 040	321	37	598	334	217	8 009
VII.....	5 247	205	7	460	220	161	5 934
VIII.....	5 701	234	36	494	209	136	6 440
IX.....	6 142	200	35	604	249	159	7 030
X.....	6 731	242	19	574	313	245	7 637
XI.....	5 239	236	22	674	335	246	6 270
XII.....	3 382	232	33	587	647	514	4 649
I-XII/1995 ¹⁾	79 890	3 070	315	6 689	3 567	2 554	90 461
I-XII/1994 ¹⁾	67 201	2 860	203	3 364	2 115	1 402	72 883
Muutos - Change %.	+18,9	+7,3	+55,2	+98,8	+ 68,7	+82,2	+24,1

Kuukausi Month	Moottori- pyörät Motor- cycles	Mopot Mopeds	Moottori- kelkat Snow- mobiles	Traktorit Agri- cultural tractors	Moottori- työkoneet Motor driven machines	Matkailu- perä- vaunut Caravans	Puoli- perä- vaunut Semi- trailers	Muut perävaunut Trailers	
								< 750 kg	> 750 kg
I.....	30	-	3	588	105	56	58	515	125
II.....	28	-	245	259	85	43	51	563	121
III.....	74	-	289	347	70	24	106	896	155
IV.....	251	-	92	403	77	36	74	1 263	161
V.....	211	-	18	420	107	53	63	1 998	187
VI.....	181	3	5	298	99	61	92	1 720	214
VII.....	76	333	4	238	64	24	29	1 262	115
VIII.....	82	322	3	272	65	16	123	1 157	140
IX.....	31	235	4	301	67	25	107	1 122	175
X.....	15	173	61	309	107	31	77	1 162	191
XI.....	6	111	816	358	112	17	89	827	140
XII.....	21	81	920	326	97	9	61	645	146
I-XII/1995 ¹⁾	1 006	1 258	2 460	4 119	1 055	395	930	13 130	1 870
I-XII/1994 ¹⁾	852	-	-	2 936	729	351	795	14 610	1 705
Muutos - Change %.	+18,1	-	-	+40,3	+44,7	+12,5	+17,0	-10,1	+9,7

1) Ilman Ahvenanmaata

2. Rekisteröidyt uudet ajoneuvot 1994 Registered new vehicles 1994

Kuukausi Month	Henkilöautot Passenger cars		Linja-autot Buses	Paketti- autot Light lorries	Kuorma-autot Heavy lorries		Yhteensä Total
	Yhteensä Total	Ammattim. Hire/reward			Yhteensä Total	Ammattim. Hire/reward	
I.....	8 196	256	14	228	114	79	8 552
II.....	4 695	183	4	177	102	72	4 978
III.....	6 619	192	10	194	141	90	6 964
IV.....	6 334	205	19	281	172	101	6 806
V.....	7 401	313	17	276	123	61	7 817
VI.....	6 009	330	11	377	226	136	6 623
VII.....	4 610	177	2	165	171	106	4 948
VIII.....	4 949	206	5	294	138	79	5 386
IX.....	5 819	215	23	290	165	111	6 297
X.....	5 264	253	33	349	207	148	5 853
XI.....	4 235	268	23	381	218	164	4 857
XII.....	3 070	262	42	352	338	255	3 802
Yhteensä - Total ¹⁾	67 201	2 860	203	3 364	2 115	1 402	72 883

Kuukausi Month	Moottori- pyörät Motorcycles	Traktorit Agri- cultural tractors	Moottori- työkoneet Motor driven machines	Matkailu- perävaunut Caravans	Puoliperä- vaunut Semitrailers	Muut perävaunut Trailers	
						< 750 kg	> 750 kg
I.....	42	434	82	18	53	573	97
II.....	31	213	39	24	88	598	94
III.....	92	295	45	30	74	940	135
IV.....	211	303	36	49	60	1 506	159
V.....	157	372	70	37	76	2 319	201
VI.....	103	144	67	64	59	1 818	195
VII.....	82	258	35	24	30	1 152	115
VIII.....	79	156	46	12	36	1 072	114
IX.....	33	218	54	30	81	2 840	218
X.....	7	174	82	25	75	632	121
XI.....	5	213	84	30	44	668	139
XII.....	10	156	89	8	119	492	117
Yhteensä - Total ¹⁾ ..	852	2 936	729	351	795	14 610	1 705

1) Lopulliset tiedot ilman Ahvenanmaata

3. ENSIREKISTERÖINNIIT LÄÄNEITTÄIN
FIRST REGISTRATIONS BY PROVINCE

LÄÄNI PROVINCE	KAIKKI AUTOT ALL AUTOMOBILES		HENKILÖAUTOT PASSENGER CARS			LINJA-AUTOT BUSES/COACHES		PAKETTIAUTOT VANS, PICK-UPS	
	YHTEENSÄ TOTAL	AMMATTI- MAISET OPER. FOR HIRE/REWARD	YHTEENSÄ TOTAL	AMMAT- TIM. HIRE/ REWARD	YHTEISÖ- OMIST. COMPANY OWNED	YHT. TOTAL	AMMAT- TIM. HIRE/ REWARD	YHT. TOTAL	AMMAT- TIM. HIRE/ REWARD
Uusimaa	32740	1631	29558	854	15474	138	137	2207	153
Helsinki	14351	626	12944	316	8223	47	46	993	61
Espoo	5492	217	5153	131	2801	39	39	238	14
Vantaa	4821	273	4380	143	2609	25	25	290	37
Turku ja Pori	11612	806	10041	362	2923	32	32	1012	30
Turku	2773	150	2462	68	948	6	6	201	12
Häme	11882	795	10344	382	2901	35	33	1015	39
Tampere	3525	189	3063	90	1179	17	16	328	19
Kymi	6203	388	5591	174	1663	16	16	352	6
Mikkeli	2676	250	2347	135	506	10	10	195	7
Pohjois-Karjala	2116	242	1862	133	518	1	1	140	5
Kuopio	3393	332	3008	172	1116	23	23	189	9
Keski-Suomi	4273	308	3799	171	1102	12	12	298	7
Vaasa	7086	654	6014	266	2119	14	14	632	34
Oulu	5875	510	5143	260	1514	20	20	428	10
Oulu	1766	92	1537	35	646	1	1	156	5
Lappi	2506	270	2152	157	592	10	10	217	12
Ahvenanmaa	-	-	-	-	-	-	-	-	-
KOKO MAA WHOLE COUNTRY	90461	6248	79890	3070	30435	315	312	6689	312
Bensiini-Gasoline	74918	748	74386	739	28769	1	-	527	9
Diesel	15523	5500	5504	2331	1666	314	312	6144	303
Muu - Other	20	-	-	-	-	-	-	18	-

TILASTOKESKUS

KUORMA-AUTOT LORRIES >3500 KG		MOOTTORI- PYÖRÄT MOTOR CYCLES	MOPOT MOPEDS	MOOTTORI- KELKAT SNOW- MOBILES	TRAK- TORIT AGRIC. TRACT- ORS	MOOTTORI- TYÖKONEET MOTOR DRIVEN EQUIPMENT	MATKAILU- PERÄVAUNUT CARAVANS	MUUT PERÄV. (SEMI) TRAIL- ERS
YHT. TOTAL	AMMATT. HIRE/ REWARD							
837	487	395	187	205	349	263	118	3382
367	203	99	32	53	29	79	31	1274
62	33	164	25	45	9	33	17	263
126	68	38	19	57	12	47	29	442
527	382	172	215	41	702	119	73	2284
104	64	34	24	5	29	15	21	276
488	341	109	106	90	508	175	70	1951
117	64	27	12	13	24	45	24	359
244	192	52	123	141	307	85	20	1030
124	98	22	60	108	231	52	2	684
113	103	20	79	133	187	45	4	653
173	128	27	72	198	298	43	15	852
164	118	37	45	165	240	59	12	831
426	340	85	181	146	716	78	30	1872
284	220	57	126	437	458	79	31	1563
72	51	10	14	73	15	16	7	336
127	91	26	60	792	112	56	20	786
-	-	-	-	-	-	-	-	-
3567	2554	1006	1258	2460	4119	1055	396	15929
4	-	1006	1258	2460	12	20	-	-
3561	2554	-	-	-	4106	1031	-	-
2	-	-	-	-	1	4	-	-

4. ENSIREKISTERÖINNIIT VALMISTUSMAAN MUKAAN
FIRST REGISTRATIONS BY COUNTRY OF ORIGIN

	HENKILÖ- AUTO PASSENGER CAR	LINJA- AUTO BUS/ COACH	PAKETTI- AUTO VAN/ PICK-UP	KUORMA- AUTO LORRY	MOOTT. PYÖRÄ MOTOR CYCLE	TRAK- TORI AGRIC. TRACTOR	MATKAI- LUPERÄ- VAUNU CARAVAN
YHTEENSÄ - TOTAL	79890	315	6689	3567	1006	4119	396
JAPANI - JAPAN	13364	1	2504	57	484	27	-
SAKSA - GERMANY	31119	69	3148	947	25	336	34
SUOMI - FINLAND	10	1	-	428	10	1594	254
RUOTSI - SWEDEN	2851	231	24	1522	2	1	79
RANSKA - FRANCE	9986	2	24	44	15	271	1
VENÄJÄ - RUSSIA	1419	-	-	-	29	86	-
ITALIA - ITALY	2624	9	182	109	249	356	-
BRITANNIA - UNITED KINGDOM	8143	-	82	1	2	1108	1
ALANKOMAAT - NETHERLANDS	2192	-	-	9	-	-	-
YHDYSVALLAT - USA	806	-	23	236	65	32	-
BELGIA - BELGIUM	166	-	9	125	-	-	-
ESPANJA - SPAIN	1894	-	512	4	-	-	-
ETELÄ-KOREA - SOUTH KOREA	257	-	56	-	-	-	-
INTIA - INDIA	-	-	-	-	10	-	-
ITÄVALTA - AUSTRIA	12	-	-	-	16	-	-
KANADA - CANADA	179	-	3	74	-	-	-
KIINA - CHINA	-	-	-	-	1	-	-
PUOLA - POLAND	-	-	-	-	-	5	-
SVEITSI - SWITZERLAND	-	-	-	-	-	1	-
TANSKA - DENMARK	-	-	-	-	-	-	1
TSEKINMAA -CZECH	91	-	4	-	5	276	-
TURKKI - TURKEY	-	2	-	-	-	-	-
UNKARI - HUNGARY	13	-	-	-	-	-	-
TUNTEMATON - UNKNOWN	1974	-	27	11	92	6	26

5. ENSIREKISTERÖIDYT HENKILÖAUTOT MOOTTORIN TILAVUUDEN MUKAAN
FIRST REGISTRATIONS OF PASSENGER CARS BY CYLINDER CAPACITY

	ISKUTILAVUUS CM3 - CYLINDER CAPACITY CCM					
	YHTEENSÄ TOTAL	-999	1000- 1399	1400- 1599	1600- 1999	2000-
YHTEENSÄ - TOTAL	79890	717	15096	25110	31364	7603
VÄHÄPÄÄSTÖINEN-LOW EXHAUST	77615	714	15092	25097	29906	6806
KÄYTTÖ - OPERATION:						
YKSITYINEN - OWN ACCOUNT	64741	589	12512	21301	25125	5214
VÄHÄPÄÄSTÖINEN-LOW EXHAUST	63573	586	12508	21289	24441	4749
AMMATTIM. - HIRE/REWARD	3070	-	2	20	1449	1599
VÄHÄPÄÄSTÖINEN-LOW EXHAUST	2207	-	2	20	862	1323
OMISTAJA - POSSESSION:						
YKSITYINEN - PRIVATE	48593	420	9928	17130	17115	4000
OMISTUS-OWNERSHIP	35772	265	7013	12198	13001	3295
HALTIJUUS LEASING	252	5	58	68	97	24
HALTIJUUS TYÖSUHDE	549	-	26	112	317	94
HALTIJUUS MUU	12020	150	2831	4752	3700	587
YRITYS, MUU YHTEISÖ - COMPANY	30435	271	5049	7879	13957	3279
OMISTUS-OWNERSHIP	17248	131	2868	4722	7424	2103
HALTIJUUS LEASING	8901	111	1426	2009	4708	647
HALTIJUUS TYÖSUHDE	67	-	9	21	33	4
HALTIJUUS MUU	4219	29	746	1127	1792	525
VALTIO/KUNTA-STATE, MUNICIPALITY	862	26	119	101	292	324
OMISTUS-OWNERSHIP	426	5	51	59	127	184
HALTIJUUS LEASING	110	21	34	22	22	11
HALTIJUUS TYÖSUHDE	4	-	-	-	4	-
HALTIJUUS MUU	322	-	34	20	139	129

SVT Suomen Virallinen Tilasto
Finlands Officiella Statistik
Official Statistics of Finland

Liikenne ja matkailu 1996:2
Transport and tourism

Tiedustelut – Inquiries:

Irmeli Segerholm
(90) 17 341