

Korkeakoulut Högskolorna Higher education

LUKUVUOSI

LÄSÄRET

1970

1971

HELSINKI 1974



Tilastokeskus
Statistikcentralen
Central Statistical Office of Finland

F12.6

Suomen virallinen tilasto
XXXVII: 5

Finlands officiella statistik

Official statistics of Finland

Korkeakoulut Högskolorna Higher education

suomen virallinen tilasto

Finlands officiella statistik

Official statistics of Finland

suomen virallinen tilasto

Finlands officiella statistik

Official statistics of Finland

Official statistics of Finland



LUKUVUOSI
LÄSÄRET
1970
1971
HELSINKI 1974

Tätä julkaisua myy
This publication can be obtained from

Valtion painatuskeskus
Annankatu 44
00100 Helsinki 10

Denna publikation säljes av

Statens tryckericentral
Annegatan 44
00100 Helsingfors 10

ISBN 951-46-1343-0

Helsinki 1974. Valtion painatuskeskus

ALKUSANAT

Tämä julkaisu sisältää korkeakouluja koskevia tietoja lukuvuodelta 1970/71. Julkaisun opiskelijoita koskevat tilastot perustuvat Tilastokeskuksen pitämän valtakunnallisen korkeakouluopiskelijarekisterin tietoihin. Rekisterin sisällöstä ja ajan tasalla pitämisestä on selvitys sarjan ensimmäisessä julkaisussa "Korkeakoulut 1966/67". Suoritettuja tutkintoja ja tutkinnon suorittaneita koskevat tilastotiedot perustuvat korkeakouluilta kerättyihin tietoihin. Korkeakoulujen opettajia koskevat tiedot on kerätty korkeakouluilta kevätlukukauden 1971 lopun tilanteen mukaan. Julkaisu sisältää samat tiedot kuin edellisekin, mutta lisäksi luettelon korkeakouluopiskelijarekisteristä ja tutkintotiedostosta tulostetuista julkaisemattomista tauluista sekä historiallisen taulun korkeakoulujen opiskelijamäärästä 1918/19-1970/71.

Aineiston käsittelyä on valvonut yliaktuaari Eeva-Sisko Veikkola, joka on myös laatinut tekstin.

Helsingissä, Tilastokeskuksessa, kesäkuussa 1974

FÖRORD

Denna publikation innehåller uppgifter om högskolorna under läsåret 1970/71. Den statistik i publikationen som berör högskolestuderande, baserar sig på uppgifter ur Statistikcentralens hela riket omfattande register över högskolestuderande. I seriens första publikation "Högskolorna 1966/67" redogörs för registrets innehåll och hur det hålls å jour. Uppgifterna om avlagda examina och personer som avlagt examen baserar sig på uppgifter vilka insamlats vid högskolorna. Uppgifterna om högskolelärarna har insamlats vid högskolorna och visar situationen vid vårterminens slut år 1971. Publikationen innehåller samma uppgifter som de föregående men därtill en förteckning över de opublicerade tabeller som gjorts på basen av registret över högskolestuderanden och examensregistret samt en historisk tabell över antalet högskolestuderande åren 1918/19-1970/71.

Bearbetningen av materialet har letts av överaktuarie Eeva-Sisko Veikkola, som även har författat texten.

Helsingfors, Statistikcentralen, i juni 1974

AARO KENTTÄ

Jorma Hyppölä

KORKEAKOULUT - HÖGSKOLORNA

Sisällysluettelo

Teksti	Sivu
1. Korkeakouluopiskelijat lukuvuonna 1970/71.	8
2. Lukuvuonna 1970/71 suoritettut korkeakoulu- tutkinnot.....	12
3. Korkeakoulujen opettajat lukuvuonna 1970/71	13
4. Korkeakouluopiskelijat lukuvuosina 1917/18 - 1970/71.....	13
5. Englanninkielinen yhteenveto.....	14
6. Yhteinen tiedekunta tai vastaava.....	15
7. Suomalais-englantilainen sanasto.....	16

Tekstitaulut

A. Opiskelijoiden ja suoritettujen virka- ja lop- pututkintojen lukumäärä opintoaloittain luku- vuonna 1970/71.....	20
B. Korkeakouluopiskelijoiden lukumäärä luku- vuonna 1970/71 sukupuolen mukaan.....	21
C. Opettajien lukumäärä sekä opiskelijoiden lu- kumäärän suhde professorien ja apulaispro- fessorien lukumäärään opintoalan mukaan korkeakouluissa kevätlukukaudella 1971....	22
D. Opiskelijat korkeakoulun, sukupuolen ja pää- kielen mukaan syyslukukaudella 1970.....	23
E. Uudet opiskelijat pohjakoulutuksen ja opin- toalan mukaan lukuvuonna 1970/71.....	24
Luettelo tilastokeskuksen korkeakouluopiskelija- rekisteristä sekä korkeakoulututkintotiedoista tulostetuista konetauluista.....	25

Taulut

1. Kirjoissaolevien opiskelijoiden lukumäärä sekä uusien opiskelijoiden lukumäärä syys- lukukaudella 1970 korkeakoulun, tiedekunnan, opintosuunnan, läsnä- ja poissaolon sekä su- kupuolen mukaan.....	32
2. Opiskelijat kevätlukukaudella 1971 korkea- koulun, tiedekunnan ja kahdessa korkeakou- lussa opiskelun mukaan.....	52
3. Opiskelijat korkeakoulun, tiedekunnan, su- kupuolen ja syntymävuoden mukaan syyslu- kukaudella 1970.....	56
4. Uudet opiskelijat korkeakoulun, tiedekunnan, sukupuolen, ylioppilaaksitulovuoden, ylioppi- lastutkinnon yleisarvosanan ja koulun pääs- tötodistuksen keskiarvon mukaan lukuvuonna 1970/71.....	64
5. Uudet opiskelijat lukuvuonna 1970/71 isän ammatin sekä oman opintoalansa mukaan..	72
6. Uudet opiskelijat lukuvuonna 1970/71 isän sosiaaliseman sekä oman opintoalansa mu- kaan.....	74

Innehållsförteckning

Text	Sid.
1. Högstolestuderandena läsåret 1970/71.....	8
2. Avlagda högskoleexamina läsåret 1970/71.	12
3. Högskolornas lärare läsåret 1970/71.....	13
4. Högstolestuderandena läsåren 1917/18 - 1970/71.....	13
5. Engelsk översikt.....	14
6. Gemensam fakultet eller motsvarande....	15
7. Finsk-engelsk ordlista.....	16

Texttabeller

A. Antalet studerande och avlagda ämbets- och slutexamina studieriktningvis läsåret 1970/ 71.....	20
B. Antalet studerande vid högskolorna läsåret 1970/71 efter kön.....	21
C. Antalet lärare och antalet studerande per professor och biträdande professor efter studieriktning vid högskolorna vårterminen 1971.....	22
D. Studerandena höstterminen 1970 efter hög- skola, kön och huvudspråk.....	23
E. Nya studerande läsåret 1970/71 efter grund- utbildning och studieriktning.....	24
Förteckning över maskintabeller från statistikcent- ralens register med uppgifter om högskolestude- rande samt från registret över högskoleexamina	25

Tabeller

1. Antalet inskrivna studerande och antalet nya studerande höstterminen 1970 efter högskola, fakultet, studieriktning, närvaro eller från- varo samt kön.....	32
2. Studerandena vårterminen 1971 efter hög- skola, fakultet samt studier i två högskolor	52
3. Studerandena efter högskola, fakultet, kön och födelseår höstterminen 1970.....	56
4. Nya studerande läsåret 1970/71 efter hög- skola, fakultet, kön, studentexamensår, all- männa vitsordet i studentexamen och av- gångsbetygets medeltal.....	64
5. Nya studerande läsåret 1970/71 efter faderns yrke och studerandens studieriktning....	72
6. Nya studerande läsåret 1970/71 efter faderns socialställning och studerandens studie- riktning.....	74

	Sivu		Sid.
7. Opiskelijat korkeakoulun, tiedekunnan, opintosuunnan, sukupuolen ja kirjoihintulovuoden mukaan syyslukukaudella 1970.....	76	7. Studerandena efter högskola, fakultet, studieriktning, kön och inskrivningsår höstterminen 1970	76
8. Opiskelijat korkeakoulun, opintoalan ja kirjoihintulovuoden sekä opiskeluaktiivisuuden mukaan syyslukukaudella 1970.....	102	8. Studerandena vid högskolorna efter studieriktning och inskrivningsår samt studieaktivitet höstterminen 1970.....	102
9. Läsnäolevien opiskelijoiden lukumäärä opintosuunnan, sukupuolen ja kirjoihintulovuoden mukaan syyslukukaudella 1970.....	104	9. Antalet närvarande studerande efter studieriktning, kön och inskrivningsår höstterminen 1970.....	104
10. Opiskelijat korkeakoulun, tiedekunnan, opintojen tarkoituksen ja opiskeluaktiivisuuden mukaan syyslukukaudella 1970.....	108	10. Studerandena vid högskolorna efter fakultet, studiernas syfte och studieaktivitet höstterminen 1970	108
11. Lukuvuonna 1969/70 kirjoissaolleet opiskelijat, jotka eivät ilmoittautuneet läsnä- tai poissaoleviksi syyslukukaudella 1970 eivät-ikä olleet suorittaneet tutkintoa lukuvuonna 1969/70 kysymyksessä olevassa korkeakoulussa tiedekunnan, sukupuolen ja korkeakouluun kirjoihintulovuoden mukaan	114	11. Inskrivna studeranden läsåret 1969/70, vilka varken gjort närvaro- eller frånvaroarömlan höstterminen 1970 eller avlagt examen läsåret 1969/70 iifrågavarande högskola enligt fakultet, kön och inskrivningsår vid högskolan	114
12. Ulkomaalaiset opiskelijat kansalaisuuden ja opintoalan mukaan syyslukukaudella 1970..	120	12. Utländska studerande vid högskolor höstterminen 1970 efter medborgarskap och studieriktning.....	120
13. Uudet opiskelijat kotikunnan läänin, kuntamuodon, opiskelupaikkakunnan ja korkeakoulun mukaan syyslukukaudella 1970	122	13. Nya studerande höstterminen 1970 efter hemkommunens län, kommunform, studieort och högskola.....	122
14. Opiskelijat kotikunnan läänin, kuntamuodon, opiskelupaikkakunnan ja korkeakoulun mukaan syyslukukaudella 1970	126	14. Studerandena höstterminen 1970 efter hemkommunens län, kommunform, studieort och högskola.....	126
15. Korkeakouluissa lukuvuonna 1970/71 virkattai loppututkinnon suorittaneet tutkinnon, sukupuolen ja iän mukaan.....	130	15. Antalet personer som läsåret 1970/71 avlagt ämbets- eller slutexamen vid högskolor efter examen, kön och ålder.....	130
16. Korkeakouluissa lukuvuonna 1970/71 virkattai loppututkinnon suorittaneet tutkinnon, korkeakoulun, pääaineen/opintosuunnan, sukupuolen ja kirjoihintulovuoden ja -lukukauden mukaan.....	132	16. Antalet personer som läsåret 1970/71 avlagt ämbets- eller slutexamen vid högskolor efter examen, högskola, huvudämne/studieriktning, kön samt inskrivningsår och -termin	132
17. Lukuvuonna 1970/71 lisensiaattitutkinnon suorittaneet korkeakoulun, sukupuolen ja iän mukaan.....	178	17. De som avlagt licentiatexamen läsåret 1970/71 efter högskola, kön och ålder	178
18. Lukuvuonna 1970/71 tohtoriksi väitelleet korkeakoulun, sukupuolen ja iän mukaan....	180	18. De som disputerat läsåret 1970/71 efter högskola, kön och ålder	180
19. Opettajia korkeakouluissa kevatlukukauden 1971 lopussa	182	19. Lärare i högskolorna i slutet av vårterminen 1971	182
20. Opiskelijat lukuvuosina 1917/18 - 1970/71 korkeakoulun ja sukupuolen mukaan.....	186	20. Studerandena läsåren 1917/18 - 1970/71 efter högskola och kön	186
Korkeakoulutilaston tilastotiedotukset, KO-sarja, vuosina 1968 - 1973.....	188	Högskolestatistikens statistiska rapporter, KO-serien, i åren 1968 - 1973.....	188

Contents

Text	Page		Page
1. Students at universities etc. in the academic year 1970/71.....	8	4. Students at universities etc. in the academic years 1917/18 - 1970/71	13
2. Persons who passed an academic degree in the academic year 1970/71.....	12	5. Summary	14
3. Statistics about the university etc. teachers in the academic year 1970/71.....	13	6. Common faculty.....	15
		7. Finnish-English vocabulary.....	16

Tables in the text	Page	Page
A. Number of students and basic degrees passed at universities etc. in the academic year 1970/71 by branch of studies.....	20	9. Students at universities etc. in the 1970 autumn term, who were present, by branch of studies, sex and year of registration .. 104
B. Number of students at universities etc. in the academic year 1970/71 by sex	21	10. Students at universities etc. in the 1970 autumn term by faculty, object of studies and grade of participation in studies
C. Number of teachers and number of students divided by the number of professors and assistant professors at universities etc. in the 1971 spring term by branch of studies	22	11. Students at universities etc., who were enrolled in the academic year 1969/70 and were not enrolled in the 1970 autumn term and had not examined 1969/70 at the same university, by faculty, sex and year of registration
D. Students in the 1970 autumn term by university etc., sex and main language.....	23	12. Foreign students at universities etc. in the 1970 autumn term, by citizenship and branch of studies
E. New students in the academic year 1970/71 by former examination or basic education and branch of studies.....	24	13. New students in the 1970 autumn term by province and type of home commune, place where studies are run and university etc....
The Catalogue of the tables from the student register and the files of university etc. examinations	25	14. Students in the 1970 autumn term by province and type of home commune, place where studies are run and university etc.....
Tables		15. Persons who in the academic year 1970/71 passed official or final examination at universities etc., by examination, sex and age
1. Number of students enrolled and newly registered students in the 1970 autumn term by university etc., faculty, branch of studies, present - absent and sex	32	16. Persons who in the academic year 1970/71 passed official or final examination at universities etc., by examination, university etc., principal subject/branch of studies, sex and year and term of registration....
2. Students in the 1971 spring term by university etc., faculty and studies at two universities etc.....	52	17. Persons who in the academic year 1970/71 passed licenciate examination by university etc., sex and age.....
3. Students in the 1970 autumn term by university etc., faculty, sex and year of birth	56	18. Persons who in the academic year 1970/71 disputed for doctor's degree by university etc., sex and age.....
4. New students in the academic year 1970/71 by university etc., faculty, sex, year of passing their matriculation examination, average marks in the certificate of matriculation examination and in the certificate of secondary school	64	19. Teachers at universities etc. at the end of spring term 1971.....
5. New students in the academic year 1970/71 by father's occupation and student's branch of studies.....	72	20. Students in the academic years 1917/18 - 1970/71 by university etc. and sex
6. New students in the academic year 1970/71 by father's social status and student's branch of studies.....	74	Statistical reports of higher education, KO-series, years 1968 - 1973.....
7. Students in the 1970 autumn term by university etc., faculty, branch of studies, sex and year of registration.....	76	189
8. Students at universities etc. in the 1970 autumn term by branch of studies, year of registration and grade of participation in studies	102	

TAULUISSA KÄYTETYT SYMBOLIT - SYMBOLER I TABELLERNA - Explanation of Symbols

Ei mitään ilmoitettavana - Intet finns att redovisa - Magnitude nil	-
Tietoa ei ole saatu tai se on liian epävarma esitettäväksi - Uppgift ej tillgänglig eller alltför osäker för att anges - Data not available
Molemmat sukupuolet - Båda könen - Both sexes	MS
Naiset - Kvinnor - Females	N

1. KORKEAKOULUOPISKELIJAT LUKUVUONNA 1970/71

Perusjoukon rajaus ja määritelmiä

Korkeakouluopiskelijatilastoihin sisältyvät kaikki korkeakoulujen kehittämislain piiriin kuuluvat oppilaitokset. Nämä ovat: Helsingin yliopisto, Turun yliopisto, Åbo Akademi, Oulun yliopisto, Tampereen yliopisto, Jyväskylän yliopisto, Teknillinen korkeakoulu, Eläinlääketieteellinen korkeakoulu, Kauppakorkeakoulu, Svenska Handelshögskolan, Turun kauppakorkeakoulu, Handelshögskolan vid Åbo Akademi, Vaasan kauppakorkeakoulu, Lappeenrannan teknillinen korkeakoulu ja Tampereen teknillinen korkeakoulu joka sisältyy tässä julkaisussa Teknillisen korkeakoulun lukuihin sekä Joensuun korkeakoulu. Kuitenkin Oulun ja Jyväskylän yliopistojen opettajain valmistuslaitokset sekä Tampereen yliopiston opetusjaostot ovat rekisterin ulkopuolella, koska niissä annettava opetus ei lukuvuoden 1970/71 osalta kuulu korkeakoulujen kehittämislain piiriin.

Opiskelijaksi on luettu korkeakoulun kirjoissa oleva läsnä- tai poissaolevaksi ilmoittanut henkilö. Ulkopuolelle jäävät täten henkilöt, jotka opiskelevat erityisen luvan perusteella. Näitä ovat korkeakoulujen tekemän erillisen sopimuksen perusteella tiettyjä arvosanoja tai kursseja opiskelevat toisen korkeakoulun tai alemmanasteisen oppilaitoksen opiskelijat, erillisiä arvosanoja suorittavat erioikeuden saaneet yksittäiset henkilöt tms.

Svenska Handelshögskolan on ilmoittanut ennakkotietona opiskelijoidensa lukumääräksi 1 323, mikä on huomattavasti suurempi kuin tilastokeskuksen opiskelijarekisterin perusteella laskema lukumäärä (979). Korkeakoulu on ilmoittanut etteivät kaikki sen opiskelijat ole täyttäneet opiskelijarekisterin lomaketta. Tämä on tietävästi ainoa varsinainen puute peittävydessä.

Tilastoista ei toistaiseksi käy ilmi, mitä tutkintoa varten kukin opiskelee, vaan opiskelijamäärissä ovat mukana kaikki kirjoissa olevat. Korkeakoulujen luvut eivät ole täysin vertailukelpoisia, koska joissakin kouluissa kaikki opiskelevat normaalisti kirjoissaollen, kun taas toisissa useimmat jatko- ja täydennysopintoja harjoittavat ja erillisarvosanojen suorittajat ovat erillisluvalla opiskelevia, joista tiedot puuttuvat. Tämän lisäksi monet jatkoopiskelijat eivät ole lainkaan korkeakoulun kirjoissa.

Mikäli opiskelija opiskelee saman korkeakoulun kahdessa tiedekunnassa yht'aikaisesti, ei tämä ilmene tilastosta, vaan hänet on rekisteröity siinä tiedekunnassa, jossa hän on aikaisemmin aloittanut opiskelunsa. Korkeakoulun sisällä tiedekuntaa vaihtaneet, jotka ovat nykyisen tiedekuntansa kannalta katsoen uusia opiskelijoita, eivät näy uusien opiskelijoiden lukumäärissä, koska he ovat korkeakoulun kannalta katsottuna vanhoja opiskelijoita.

1. HÖGSKOLESTUDERANDENA LÄSÅRET 1970/71

Populationens avgränsning och definitioner

I statistiken över högskolestuderandena ingår alla läroanstalter lydande under lagen om utvecklandet av högskolorna. Dessa är: Helsingfors universitet, Turun yliopisto, Åbo Akademi, Oulun yliopisto, Tampereen yliopisto, Jyväskylän yliopisto, Tekniska högskolan, Veterinärmedicinska högskolan, Kauppakorkeakoulu, Svenska Handelshögskolan, Turun kauppakorkeakoulu, Handelshögskolan vid Åbo Akademi, Vaasan kauppakorkeakoulu, Lappeenrannan teknillinen korkeakoulu och Tampereen teknillinen korkeakoulu som i denna publikation ingår i Tekniska högskolans uppgifter samt Joensuun korkeakoulu. Lärarutbildningsinstituterna vid Oulun yliopisto och Jyväskylän yliopisto, samt institutsektionerna vid Tampereen yliopisto står utanför registret, ty den undervisning som gavs vid dessa läsåret 1970/71 lyder ej under lagen om utvecklandet av högskolorna.

Som studerande räknas vid högskola inskriven person som gjort närvaro- eller frånvaroanmälan. Detta utesluter personer, vilka studerar med specialtillstånd. Sådana är studerande från annan högskola eller läroanstalt på lägre nivå som enligt skilda avtal högskolorna emellan avlägger vissa vitsord eller kurser, enskilda personer som erhållit särskild rätt att avlägga separata vitsord o. dyl.

Svenska Handelshögskolan har som förhandsuppgift uppgivit sitt antal studerande till 1 323 vilket är betydligt större tal än det som statistikcentralen uträknat på basen av studeranderegistret (979). Högskolan har meddelat att dess alla studerande inte har ifyllit studeranderegistrets blankett. Detta torde vara den enda egentliga bristen i täckningen.

Tillsvidare framgår inte ur statistiken för vilken examen var och en studerar, utan i antalet studerande ingår alla inskrivna. Talen för de olika högskolorna är inte helt jämförbara, ty i endel skolor är alla studerande inskrivna i vanlig ordning, medan i andra de flesta som bedriver fortsättnings- och kompletteringsstudier eller avlägger specialvitsord är studerande med specialtillstånd om vilka uppgifter saknas. Dessutom är många av dem som bedriver fortsättningsstudier inte alls inskrivna vid högskolan.

Om en studerande samtidigt studerar vid två fakulteter vid samma högskola framgår detta inte ur statistiken, utan han har inregistrerats vid den fakultet där han först började sina studier. Studerande, vilka bytt fakultet inom högskolan, och av sin nuvarande fakultet betraktas som nya studerande, framgår inte ur antalet nya studerande, emedan de ur högskolans synvinkel är gamla studerande.

Kahdessa korkeakoulussa samanaikaisesti opiskelevat ovat osassa tilastotauluja molempien korkeakoulujen sa luvuissa mukana (bruttotaulut). Useat tilastotaulut on kuitenkin laadittu ns. nettoperiaatteen mukaan, jolloin on saatu korkeakouluopiskelijoiden todellinen lukumäärä, niiden henkilöiden lukumäärä, jotka opiskelevat maamme korkeakouluissa. Bruttoperiaatteen mukaan laaditut taulut kertovat kunkin korkeakoulun opiskelijoiden kokonaismäärän ja koko maan osalta ne sisältävät kahdessa korkeakoulussa opiskelevat kahdesti. Brutto- ja nettolukujen erotus kertoo siis kahdessa korkeakoulussa samanaikaisesti opiskelevien lukumäärän. Nettoperiaate perustuu siihen ajatukseen, että opiskelijan kannalta toinen koulusta on pääkoulu ja toinen sivuopintojen harjoittamiskoulu. Preferenssilista, jonka mukaan pääkoulu määrätään, perustuu siihen, että tiedekunnat, joissa opiskelu on kokonaisvaltaisempaa, esim. lääketieteellinen, on asetettu etusijalle sellaisiin tiedekuntiin nähden, joissa yleensä opinnot ovat erillisten arvosanojen suorituksia, ja jotka eivät vaadi käytännön harjoittelua tai laajaa kiinteään opetukseen osallistumista.

Opiskelijoiden lukumäärä

Korkeakoulujen kirjoissa olevien opiskelijoiden bruttomäärä syyslukukaudella 1970 oli 57 851. Näistä 671 opiskelijaa harjoitti samanaikaisesti opintojaan kahdessa korkeakoulussa, joten opiskelijoiden nettomäärä oli 57 180. Kevätlukukauden 1971 opiskelijoiden nettolukumäärä oli 57 740. Kasvua edelliseen kevääseen (56 047) verrattuna oli 1 693 opiskelijaa eli 3.0 %.

Uusia opiskelijoita kirjoittautui korkeakouluihin luvuonna 1970/71 yhteensä 9 730, joista kahteen korkeakouluun samanaikaisesti kirjoittautuneita oli 172. Uusien opiskelijoiden nettomäärä oli siten 9 558. Edellisenä luvuonna vastaava luku oli 10 228, joten vähennystä oli 670 opiskelijan verran. Naisten suhteellinen osuus kaikista opiskelijoista syksyllä 1970 oli 47.5 % (edellisenä vuonna 47.7 %) ja luvuvuoden uusista opiskelijoista 47.4% (49.0%), joten naisten osuus korkeakouluopiskelijoista on laskemaan päin.

Opiskelupaikkakunnan mukaan syyslukukauden 1970 opiskelijat jakaantuivat seuraavasti (taulut 13 ja 14):

Opiskelupaikkakunta - Studieort	%
Helsinki (ml. Espoo) - Helsingfors (inkl. Esbo)	54.5
Turku - Åbo	18.8
Tampere ¹⁾ - Tammerfors ¹⁾	10.0
Jyväskylä	8.0
Oulu - Uleåborg	7.2
Vaasa - Vasa	0.8
Joensuu	0.5
Lappeenranta - Villmanstrand	0.2
	100.0

1) Teknillisen korkeakoulun sivukorkeakoulu Tampereella sisältyy tähän.

1) Tekniska högskolans filialhögskola i Tammerfors ingår här.

Studierende som samtidigt studerar vid två högskolor ingår i vardera högskolans siffror i en del av statistiktabellerna (bruttotabellerna). Många statistiktabeller är dock uppgjorda enligt en s.k. nettoprincip, varvid det faktiska antalet högskolestuderande erhållits, d. v. s. det antal personer som studerar vid högskolorna i vårt land. De tabeller som uppgjorts enligt bruttoprincipen anger hela antalet studerande vid varje högskola och för hela landet ingår de studerande som studerar vid två högskolor dubbelt i tabellerna. Skillnaden mellan brutto- och nettotalen anger således antalet studerande som samtidigt studerar vid två högskolor. Nettoprincipen grundar sig på tanken, att den ena skolan är huvudskola ur studerandens synpunkt och den andra en skola där bistudier idkas. Den preferenslista enligt vilken huvudskolan bestäms är uppbyggd så, att fakulteter med mera helhetsbetonade studier såsom t. ex. vid den medicinska fakulteten ställs framom fakulteter, där studierna mera inriktas på att avlägga enskilda vitsord och vilka inte kräver praktik eller att en omfattande undervisningsplan följs.

Antalet studerande

Höstterminen 1970 var bruttoantalet studerande inskrivna vid högskolorna 57 851. Av dem bedrev 671 samtidigt studier vid två högskolor, varvid nettoantalet studerande uppgick till 57 180. Vårterminen 1971 var nettoantalet studerande 57 740. Ökningen jämfört med föregående vår (56 047) var 1 693 studerande eller 3.0 %.

Under läsåret 1970/71 inskrevs sammanlagt 9 730 nya studerande vid högskolorna och av dem skrev 172 in sig vid två högskolor samtidigt. Nettoantalet nya studerande var således 9 558. Föregående läsår var motsvarande antal 10 228, varför deras antal minskades med 670. Den relativa andelen kvinnor av alla studeranden hösten 1970 var 47.5% (föregående år 47.7%) och av läsårets nya studerande 47.4% (49.0%), varför andelen kvinnorna bland högskolestuderandena är på nedgång.

Höstterminen 1970 fördelade sig studerandena på följande sätt enligt studieorten (tabellerna 13 och 14):

Ulkomaalaisia opiskelijoita oli Suomen korkeakouluissa syyslukukaudella 1970 yhteensä 273, joista 103 opiskeli humanistisissa tiedekunnissa. Muiden tiedekuntien kesken heidän lukumääränsä jakaantui melko tasaisesti (taulu 12).

Opintonsa lukuvuonna 1970/71 aloittaneesta 9 558:sta opiskelijasta oli 55 % kirjoittanut ylioppilaaksi vuonna 1970, 20 % vuonna 1969 ja 8 % vuonna 1968. Ei-ylioppilaita oli uusista opiskelijoista 269 (taulu 4).

Pohjakoulutuksen mukaan jakaantuivat uudet ylioppilaat seuraavasti: akateeminen virka- tai loppututkinto 441, teknillinen opisto 72, kauppaopisto 328, sotilasalan korkeakoulututkinto 20, sosionomi 83, kansakoulunopettaja 247, pelkkä ylioppilas 8 211, ei ylioppilas 156.

Ylioppilaskirjoituksissa saadun yleisarvosanan mukaan (taulu 4) uudet opiskelijat jakaantuivat seuraavasti:

Yo-kirjoitusten yleisarvosana Allmänt vitsord på studentbetyget	Uusia opiskelijoita % Nya studeranden %
a	3.0
b	5.4
cl.....	26.8
m.....	27.9
l.....	32.7
tuntematon ja kirj. ulkomailla - okänt och skrivit i utlandet	4.2
	100.0

Isän ammatin ja koulutuksen perusteella muodostetun sosiaalisen mukaan (taulu 6) uudet opiskelijat jakaantuivat kuuteen ryhmään seuraavasti:

Isän sosiaalinen asema - Faderns socialställning	Uusia opiskelijoita - Nya studeranden	
	1970/71	1966/67
	%	
Ylemmät toimihenkilöt ja heihin verrattavat yrittäjät - Högre funktionärer och med dem jämförbara företagare	28.4	32.1
Alemmat toimihenkilöt ja pienyrittäjät - Lägre funktionärer och småföretagare	27.6	29.3
Ammattitaitoiset työntekijät - Yrkesutbildade arbetare	17.9	16.5
Ammattitaidottomat työntekijät - Icke yrkesutbildade arbetare	3.3	3.4
Maanviljelijät, kalastajat yms. - Jordbrukare, fiskare m.m.	20.6	17.3
Muut - Övriga	2.2	1.4
	100.0	100.0

Lukuvuoden 1970/71 lukujen vieressä on lukuvuoden 1966/67 vastaava sosiaalisen aseman jakauma. Asetelmasta käy ilmi lyhyessä ajassa tapahtunut selvästi havaittava rakennemuutos opiskelijoiden jakautumisessa eri sosiaaliluokkiin. Kahden ylimmän sosiaaliluokan osuus on laskenut selvästi, kun taas kolmannen ja viidennen sosiaaliryhmän osuus on vastaavasti kasvanut.

Opintoalan mukaan tarkasteltaessa eniten opiskelijoita oli humanistisilla opintoaloilla (15 037), joilla oli 26.3 % koko opiskelijamäärästä. Seuraavassa asetelmassa esitetään opiskelijamäärän jakautuminen eriteltyinä viiden opiskelijamäärältään suurimman opintoalan kesken:

Vid olika högskolor i Finland studerade höstterminen 1970 inalles 273 utländska studerande, av vilka 103 studerade vid humanistiska fakulteter. På övriga fakulteter fördelade de sig rätt jämnt (tabell 12).

Av de 9 558 studerande som läsåret 1970/71 påbörjade sina studier hade 55 % avlagt studentexamen år 1970, 20 % år 1969 och 8 % år 1968. Av de nya studerandena var 269 icke studenter (tabell 4).

Enligt grundutbildning fördelade sig de nya studerandena på följande sätt: akademisk ämbets- eller slutexamen 441, tekniskt institut 72, handelsinstitut 328, militär högskoleexamen 20, socionom 83, folkskollärare 247, enbart student 8 211, icke student 156.

Enligt studentbetygets allmänna vitsord (tabell 4) fördelade sig de nya studerandena på följande sätt:

Efter socialställningen (tabell 6) som beror av faderns socialställning fördelade sig de nya studerandena i sex grupper enligt följande:

Bredvid talen för läsåret 1970/71 återges motsvarande fördelning enligt socialställning för läsåret 1966/67. Ur tablån framgår den tydliga strukturförändring som under kort tid inträffat i studerandenas fördelning på olika socialklasser. De två högsta socialklassernas andel har tydligt nedgått, medan den tredje och den femte socialgruppens andel i motsvarande grad har ökat.

Betraktat enligt studieriktning hade humanistiska studieriktningar det största antalet studerande (15 037), vilket utgjorde 26.3 % av hela antalet studerande. Ur följande tablå framgår de fem studieriktningar som har det största antalet studeranden och deras relativa andel av hela antalet studerande:

Opintoala - Studieriktning	Opiskelijoita - Studeranden	
	%	naisten jakautuminen % fördelningen av kvinnor %
humanistinen - humanistisk	26.3	43.0
matemaattis-luonnontieteell. - matema- tisk-naturvetenskaplig.....	17.7	15.0
teknillinen - teknisk	12.7	2.4
yhteiskuntatieteellinen - samhällsveten- skaplig.....	10.8	9.7
kauppätieteellinen - ekonomisk	9.9	9.8
muut - övriga	22.6	20.1
	100.0	100.0

Naisvaltaisimmat alat olivat farmaseuttinen ja humanistinen, joiden opiskelijoista 78.5 % ja 77.6 % oli naisia. Miesvaltaisain ala taas oli tekniillinen, jonka opiskelijoista oli miehiä 91.2 %. Taulussa A on esitetty opiskelijoiden ja suoritettujen virka- ja loppututkintojen lukumäärä opintoaloittain.

Lukuvuonna 1969/70 kirjoissa olleista, jotka eivät olleet suorittaneet sinä lukuvuonna tutkintoa, jätti 5 855 opiskelijaa ilmoittautumatta korkeakouluunsa syksyllä 1970. Luvussa on osa sellaisia, jotka ovat kirjoittautuneet suorittamaan muuta opinnäytettä kuin tutkintoa ja osa sellaisia, jotka ovat aikaisemmin suorittaneet esim. humanististen tieteiden tai luonnontieteiden kandidaattitutkinnon. Varsinaista opiskelun keskeyttämistä luku ei kerro, sillä osa opiskelijoista myöhemmin ilmoittautuu jatkaamaan opintojaan oltuaan muutaman lukukauden välillä poissa korkeakoulun kirjoista. Lukumääräisesti eniten ilmoittautuneita kirjoihintulovuoden mukaan tarkasteltaessa oli edellisenä vuonna aloittaneiden joukossa (21.7%). Ei-ilmoittautuneita koskevat tiedot ovat taulussa 11.

Ilmoittautumislomakkeissa oli erilliskysymyksenä kysymys opintojen täys- ja osapäiväisyydestä. Vastauksenaan ilmoitti 71.5 % olevansa täyspäiväopiskelijoita, 24.5 % osapäiväopiskelijoita ja 4.0 % jätti vastaamatta kysymykseen. Täyspäivä-osapäiväopiskelu määriteltiin lomakkeen täyttöohjeissa seuraavasti: täyspäiväopiskelija on henkilö, jolla on edellytykset keskittyä opiskeluun täystoimisesti ja suoriutua niistä kurseista ja kuulusteluista, jotka opinto-ohjelman mukaan keskimäärin edellytetään määrääjässä suoritettavan. Osapäiväopiskelija on henkilö, jolla ansiotyön, perheasioiden, luottamus- tai muiden tehtävien hoitamisen vuoksi ei ole edellytyksiä keskittyä opiskeluun täystoimisesti. Taulut 10 ja 8 sisältävät tietoa opiskeluaktiivisuudesta eli opintojen täys-osapäiväisyydestä.

Toisena erilliskysymyksenä oli kysymys opintojen tarkoituksesta. Yli 90% (91.2) katsoi tarkoituksenaan olevan vähintään virka- tai loppututkinnon eli perustutkinnon suorittamisen. Jatko-opinnot eli ylemmän kandidaattitutkinnon jälkeisen tutkinnon tai opinnäytteen (post-graduate-opinnot eli lisensiaattitutkinto tai väitöskirja) ilmoitti n. 3.9 %

De största andelen kvinnor förekom inom de farmaceutiska och humanistiska studieriktningarna där 78.5 % och 77.6 % var kvinnor. Den största andelen män förekom däremot inom de tekniska studieriktningarna, där 91.2 % av studerandena var män. Ur tabell A framgår antalet studerande och antalet avlagda ämbets- och slutexamina efter studieriktning.

Av de inskrivna läsåret 1969/70, som inte avlade examen samma år, lät 5 855 studerande bli att anmäla sig till sin högskola hösten 1970. Bland dessa är en del sådana, som varit inskrivna för att avlägga annat kunskapsprov än examen och en del sådana som tidigare avlagt t. ex. hum. kand. eller nat. kand. examen. Talet anger inte avbrytande av studier, ty en del av studerandena återinskriver sig igen för att fortsätta sina studier efter några terminers frånvaro. Det största antalet oanmälda granskade enligt inskrivningsåret förekom bland dem som påbörjat sina studier föregående år (21.7%). Uppgifter om de oanmälda finns i tabell 11.

På anmälningsblanketterna ingick en skild fråga om heltids- och deltidstudier. Såsom svar uppgav 71.5 % sig vara heltidsstuderande, 24.5 % deltidstudierande medan 4.0 % lämnade frågan obesvarad. Heltidsstudier-deltidstudier definierades i blankettens ifyllningsanvisningar enligt följande: med heltidsstuderande avses en person, som har möjlighet att helt koncentrera sig på sina studier och därvid tenera de kurser och undergå de förhör, som studerande enligt studieprogrammet genomsnittligt förutsättes absolvera inom en bestämd tid. Med deltidstudierande avses en person, som på grund av förvärvsarbete, familjeangelägenheter, förtroendeuppdrag eller andra skäl inte helt kan koncentrera sig på sina studier. I tabellerna 10 och 8 ingår uppgifter om studieaktiviteten d. v. s. om heltids- och deltidstudier.

En annan fråga gällde syftet med studierna. Över 90 % (91.2) av studerandena ansåg syftet med sina studier vara minst ämbets- eller slutexamen, d. v. s. att avlägga grundexamen. Av de studerande uppgav c. 3.9 % fortsätta studier som syfte, d. v. s. examen eller kunskapsprov efter avlagd högre kandidatexamen (post graduate studier

opintojensa tarkoitukseksi. On syytä huomata, että läheskään kaikki jatko-opintoja harjoittavat eivät ole korkeakoulujen kirjoissa. Erillisen arvosanan tai kuulustelun suorittamisen ilmoitti 2.7 % opiskelijoista tarkoitukseen. Sivuopintojen harjoittamisen toisessa korkeakoulussa samanaikaisesti tapahtuvien varsinaisten opintojen ohella ilmoitti 1.1 % ja jatko-opintojen harjoittamisen kansakoulun tai peruskoulun luokanopettajatutkinnon jälkeen 0.8 %. Vastaamatta jätti 0.3 %. Opintojen tarkoituksesta on tietoja taulussa 10.

2. LUKUVUONNA 1970/71 SUORITETUT KORKEAKOULUTUTKINNOT

Loppu- ja virkatutkinnot

Korkeakouluissa suoritettiin lukuvuonna 1970/71 yhteensä 7 880 loppu- ja virkatutkintoa. Näistä oli naisten suorittamia 49.1 %. Lukumäärässä ovat mukana samaan tiedekuntaan kuuluvat perättäiset tutkinnot kuten hum. kand. ja fil.kand. tutkinnot. Iän ja kirjoihintulovuoden mukaan tutkinnon suorittaneita tarkasteltaessa käy ilmi, että korkeakoulututkinnon suorittanut on keskimäärin 24-27-vuotias (61.0 %) ja 4-6 vuotta opiskellut (55.0 %). Kirjoihintuloajan mukaista taulua (taulu 16) tarkasteltaessa on syytä huomata, että kyseessä on bruttoaika ts. tiedekunnan vaihdoksia ei ole otettu huomioon (tietoa niistä ei ole kaikkien osalta rekisterissä) ja että henkilöllä, joka välillä on ollut poissa korkeakoulusta, on tässä alkuperäinen kirjoihintulovuosi.

Opintoalojen mukaan tarkasteltaessa havaitaan, että lukumääräisesti eniten tutkintoja suoritettiin humanistisilla opintoaloilla. Taulukko A kertoo opiskelijoiden ja suoritettujen tutkintojen lukumäärät opintoaloittain sekä tutkintojen lukumäärän ja opiskelijoiden lukumäärän suhteen.

Lisensiaattitutkinnot ja väitöskirjat

Lukuvuonna 1970/71 suoritettiin korkeakouluissa yhteensä 292 lisensiaattitutkintoa ja hyväksyttiin 172 väitöskirjaa (Helsingin yliopiston osalta väitöksiä). Naisten osuus lisensiaattitutkinnoista oli 15.4 % ja väitöskirjoista 14.0 %. Ohessa asetelma lisensiaattitutkintojen ja väitöskirjojen jakautumisesta tieteenaloittain.

d. v. s. licentiatexamen eller avhandling). Det är skäl att observera, att inte på långt när alla som idkar fortsatta studier är inskrivna vid högskolorna. Av studerandena uppgav 2.7 % syftet med sina studier vara att avlägga enskilt vitsord eller undergå förhör. Ungefär 1.1 % uppgav sig bedriva studier vid sidan av de egentliga studierna vid annan högskola och 0.8 % uppgav sig bedriva fortsatta studier efter avlagd folkskollärarexamen eller klasslärarexamen för grundskolan. Frågan lämnades obesvarad av 0.3 %. Uppgifter om studiernas syfte föreligger i tabell 10.

2. AVLAGDA HÖGSKOLEEXAMINA LÄSÅRET 1970/71

Slut- och ämbetsexamina

Läsåret 1970/71 avlades totalt 7 880 slut- och ämbetsexamina. Av dessa avlades 49.1 % av kvinnor. I antalet examina ingår på varandra följande examina inom samma fakultet såsom hum. kand. och fil. kand. examina. Om man studerar dem som avlagt examina enligt ålder och inskrivningsår framgår det, att en person som avlagt högskoleexamen är i medeltal 24-27 år gammal (61.0 %) och har studerat 4-6 år (55.0 %). Då man studerar en tabell uppgjord enligt inskrivningsår (tabell 16) är det skäl att observera, att det är fråga om bruttotiden m. a. o. har fakultetsbyten inte beaktats (uppgifter om alla dessa finns inte registrerade), samt att för en person som tidvis har varit frånvarande från högskolan ingår här det ursprungliga inskrivningsåret.

Om man betraktar de olika studieriktningarna observerar man, att det största antalet examina avlades inom de humanistiska studieriktningarna. Tabell A återger antalet studerande och avlagda examina studieriktningvis samt relationen mellan antalet studerande och antalet examina.

Licentiatexamina och avhandlingar

Läsåret 1970/71 avlades sammanlagt 292 licentiatexamina vid högskolorna och godkändes 172 avhandlingar (för Helsingfors universitets del disputationer). Kvinnornas andel av licentiatexamina var 15.4 % och av avhandlingarna 14.0 %. Nedanstående tabell visar licentiatexamina och avhandlingarna fördelade på vetenskapsområden.

Tieteenala - Vetenskapsområde	Lisensiaattitutkintoja % Licentiatexamen %	Väitöskirjoja % Avhandlingar %
lääketiede, ml. eläinlääketiede - medicin inkl. veterinärmedicin	-	36.0
humanistiset tieteet, ml. teologia - humaniora inkl. teologi	19.9	13.4
matem. -luonnontieteet - matem. -naturvetenskap ..	32.2	26.2
yhteiskuntatieteet, ml. oikeustieteet ja kasvatustieteet - samhällsvetenskap inkl. juridik och pedagogik	24.7	8.1
kauppätieteet - ekonomi	2.0	0.6
maatalous-metsätieteet - agro-forstvetenskap	3.1	7.6
tekniikka - teknik	18.1	8.1
	100.0	100.0

Lääketieteiden, hammaslääketieteiden ja eläinlääketieteiden lisensiaattitutkinnot sisältyvät virka- ja loppututkintoihin.

Lisensiaattitutkinnon suorittaneita sekä hyväksytyt väitöskirjan esittäneitä on eniten ikäluokassa 30-34-vuotiaat, mutta erot eivät ole suuria lisensiaateilla lähinnä nuorempaan ja vanhempaan ikäluokkaan nähden ja väitelleillä seuraavaan vanhempaan ikäluokkaan päin. Lisensiaattitutkinto- ja väitöskirjatiedot on esitetty tauluissa 17 ja 18.

3. KORKEAKOULUJEN OPETTAJAT LUKUVUONNA 1970/71

Korkeakoulujen opettajia koskevat tiedot on kerätty kevätlukukauden 1971 lopun tilanteen mukaisina. Tuona ajankohtana oli korkeakouluissa 5 749 opettajaa, joista 11.6 % oli professoreja, 6.8 % apulaisprofessoreja, 15.2 % dosentteja, 7.8 % lehtoreita ja opettajia, 32.0 % assistentteja ja amanuensseja (kokopäivätoimisia 30.0 % ja osapäivätoimisia 2.0 %), 25.6 % tuhtiopeettajia ja 1.0 % muita opettajia. Dosentuurit ovat lähinnä kunniavirkoja eikä niihin aina liity opetusta. Dosenttien opetus on yleensä järjestetty tuntipalkkioperiaatteella. Naisten osuus korkeakouluopettajista oli 16.3 %. Taulussa C esitetään opettajien lukumäärät opintoaloittain, professorien ja apulaisprofessorien osuus koko opettajamäärästä sekä opiskelijoiden lukumäärän suhde professorien ja apulaisprofessorien lukumäärään. Taulussa 19 on opettajien lukumäärät korkeakoulun, tiedekunnan ja sukupuolen mukaan. Tampereen teknillisen korkeakoulun opettajia koskevat tiedot sisältyvät Teknillisen korkeakoulun tietoihin.

4. KORKEAKOULUOPISKELIJAT LUKUVUOSINA 1917/18-1970/71

Tähän julkaisuun on liitetty historiallinen taulu korkeakoulujen opiskelijoiden lukumäärästä luvuvuosina 1917/18-1970/71.

Medicinska, odontologiska och veterinärmedicinska licentiatexamen ingår bland ämbets- och slutexamen.

I åldersklassen 30-34 år förekommer mest personer som avlagt licentiatexamen och personer som framlagt en godkänd doktorsavhandling, men skillnaderna är inte stora i licentiatexamen jämfört med de närmaste yngre och äldre åldersklasserna, för personer som framlagt en godkänd avhandling jämfört med den närmast följande äldre åldersklassen. Uppgifter om licentiatexamen och avhandlingar har framlagts i tabellerna 17 och 18.

3. HÖGSKOLORNAS LÄRARE LÄSÅRET 1970/71

Uppgifterna om högskolornas lärare har insamlats enligt situationen vid utgången av vårterminen år 1971. Vid denna tidpunkt var antalet lärare vid högskolorna 5 749, av vilka 11.6 % var professorer, 6.8 % var biträdande professorer, 15.2 % docenter, 7.8 % lektorer och lärare, 32.0 % assistenter och amanuenser (heltidsanställda 30.0 % och deltidsanställda 2.0 %), 25.6 % timlärare och 1.0 % andra lärare. Docenturerna är närmast hedersposter till vilka inte alltid hör undervisning. Docenternas undervisning är i allmänhet ordnad på timarvodesbasis. Kvinnornas andel av högskolelärarna var 16.3 %. I tabell C återges antalet lärare efter studieriktning, professorernas och de biträdande professorernas andel av hela antalet lärare samt antalet elever i relation till antalet professorer och biträdande professorer. I tabell 19 återges lärarnas antal efter högskola, fakultet och kön. Uppgifterna om lärarna vid Tampereen teknillinen korkeakoulu ingår i Tekniska högskolans uppgifter.

4. HÖGSKOLESTUDERANDENA LÄSÅREN 1917/18-1970/71

Till denna publikation har anbrutits en historisk tabell över antalet högskolestuderande läsåren 1917/18-1970/71.

5. SUMMARY

This publication consists of statistics of higher education in Finland during the academic year 1970/71. Student statistics are based on a register of all students enrolled at universities and higher professional schools. Statistics of degrees and examinations passed are based on data collected from universities and higher professional schools. Statistics of the number of teachers are based on data collected from universities and higher professional schools and refer to the end of spring term 1971.

A short account of the university and higher professional school system in Finland is given in the first publication of this serie, "Higher Education 1966/67".

During the 1970/71 academic year 9 558 persons registered at universities and higher professional schools. The total number of students in the 1970 autumn term was 57 180 and in the spring term 1971 the number was 57 740.

Compared with the spring term 1970 the increase during a year in the total number of students was 1 693 students and in the number of new students -670 students. In percents the changes were 3,0 and -6,6.

During the 1970/71 academic year 8 344 degrees were passed at universities and higher professional schools. Of these were 7 880 basic degrees, 292 licentiate examinations and 172 degrees of doctor.

At the end of the spring term 1971 there were 5 749 teachers at universities and higher professional schools. There were 669 professors, 391 assistant professors, 874 docents, 450 lecturers, 1 839 assistants, 1 470 part-time teachers and 56 special teachers.

Publication contains also a historical table about students for years 1918/19-1970/71 and a catalogue about unpublished tables about students and examinations.

6. YHTEINEN TIEDEKUNTA TAI VASTAAVA

Yhteisen tiedekuntaotsikon alle on eri tiedekunnat asetettu seuraavasti:

1. Teologinen tiedekunta: Helsingin yliopiston ja Åbo Akademin teologiset tiedekunnat.
 2. Oikeustieteellinen tiedekunta: Helsingin ja Turun yliopistojen oikeustieteelliset tiedekunnat.
 3. Lääketieteellinen tiedekunta: Helsingin, Turun ja Oulun yliopistojen lääketieteelliset tiedekunnat.
 4. Humanistinen: Helsingin yliopiston filosofisen tiedekunnan historiallis-kielitieteellinen osasto, Turun yliopiston ja Åbo Akademin humanistiset tiedekunnat, Oulun yliopiston filosofisen tiedekunnan humanistinen opintosuunta, Tampereen ja Jyväskylän yliopistojen humanistiset tiedekunnat sekä Joensuun korkeakoulun feministiikan ja historian osasto.
 5. Matemaattis-luonnontieteellinen: Helsingin yliopiston filosofisen tiedekunnan matemaattis-luonnontieteellinen osasto, Turun yliopiston ja Åbo Akademin matemaattis-luonnontieteelliset tiedekunnat, Oulun yliopiston filosofisen tiedekunnan biologinen ja matemaattinen opintosuunta, Jyväskylän yliopiston matemaattis-luonnontieteellinen tiedekunta ja Joensuun korkeakoulun matematiikan, fysiikan ja kemian sekä biologian ja maantieteen osastot.
- Farmasia: Helsingin yliopiston filosofisen tiedekunnan matemaattis-luonnontieteellisen osaston farmasian laitos ja Åbo Akademin matemaattis-luonnontieteellisen tiedekunnan farmasian laitos.
6. Valtiotieteellinen: Helsingin yliopiston ja Åbo Akademin valtiotieteelliset tiedekunnat sekä Turun yliopiston ja Tampereen yliopiston yhteiskuntatieteelliset tiedekunnat.
 7. Kasvatustieteellinen: Jyväskylän yliopiston kasvatusta ja yhteiskuntatieteellinen tiedekunta ja Joensuun korkeakoulun kasvatustieteen osasto.
 8. Liikuntakasvatus: Helsingin yliopiston voimistelulaitos ja Jyväskylän yliopiston liikuntatieteellinen tiedekunta.
 9. Eläinlääketieteellinen: Eläinlääketieteellinen korkeakoulu.
 10. Maatalous-metsätieteellinen: Helsingin yliopiston maatalous-metsätieteellinen tiedekunta.
 11. Teknillinen: Teknillinen korkeakoulu, Åbo Akademin kemiallis-teknillinen tiedekunta, Oulun yliopiston teknillinen tiedekunta ja Lappeenrannan teknillinen korkeakoulu.
 12. Kauppätieteellinen: Kauppakorkeakoulu, Svenska Handelshögskolan, Turun kauppakorkeakoulu, Handelshögskolan vid Åbo Akademi ja Vaasan kauppakorkeakoulu.
 13. Taloudellis-hallinnollinen: Tampereen yliopiston taloudellis-hallinnollinen tiedekunta.

6. GEMENSAM FAKULTET ELLER MOTSVARANDE

Under en gemensam fakultetsrubrik ingår de olika fakulteterna på följande sätt:

1. Teologiska fakulteten: Teologiska fakulteten vid Helsingfors universitet och Åbo Akademi.
 2. Juridiska fakulteten: Juridiska fakulteten vid Helsingfors universitet och Turun yliopisto.
 3. Medicinska fakulteten: Medicinska fakulteten vid Helsingfors universitet, Turun yliopisto och Oulun yliopisto.
 4. Humanistiska: Historisk-filologiska sektionen vid filosofiska fakulteten vid Helsingfors universitet, humanistiska fakulteten vid Turun yliopisto och Åbo Akademi, humanistiska studieriktningen vid filosofiska fakulteten vid Oulun yliopisto, humanistiska fakulteten vid Tampereen yliopisto och Jyväskylän yliopisto samt avdelningen för feministik och historia vid Joensuun korkeakoulu.
 5. Matematisk-naturvetenskapliga: Matematisk-naturvetenskapliga sektionen vid filosofiska fakulteten vid Helsingfors universitet, matematisk-naturvetenskapliga fakulteten vid Turun yliopisto och Åbo Akademi, biologiska och matematiska studieriktningen vid filosofiska fakulteten vid Oulun yliopisto, matematisk-naturvetenskapliga fakulteten vid Jyväskylän yliopisto och avdelningen för matematik, fysik och kemi samt avdelningen för biologi och geografi vid Joensuun korkeakoulu.
- Farmaci: Farmaceutiska institutet vid matematisk-naturvetenskapliga sektionen vid filosofiska fakulteten vid Helsingfors universitet och farmaceutiska institutet vid matematisk-naturvetenskapliga fakulteten vid Åbo Akademi.
6. Statsvetenskapliga: Statsvetenskapliga fakulteten vid Helsingfors universitet och Åbo Akademi samt samhällsvetenskapliga fakulteten vid Turun yliopisto och Tampereen yliopisto.
 7. Pedagogiska: Pedagogiska och samhällsvetenskapliga fakulteten vid Jyväskylän yliopisto och avdelningen för pedagogik vid Joensuun korkeakoulu.
 8. Fysisk fostran: Gymnastikinrättningen vid Helsingfors universitet och gymnastiska fakulteten vid Jyväskylän yliopisto.
 9. Veterinärmedicinska: Veterinärmedicinska högskolan.
 10. Agro-forstvetenskapliga: Agr.-forstvetenskapliga fakulteten vid Helsingfors universitet.
 11. Tekniska: Tekniska högskolan, kemisk-tekniska fakulteten vid Åbo Akademi, tekniska fakulteten vid Oulun yliopisto och Lappeenrannan teknillinen korkeakoulu.
 12. Ekonomi: Kauppakorkeakoulu, Svenska Handelshögskolan, Turun kauppakorkeakoulu, Handelshögskolan vid Åbo Akademi och Vaasan kauppakorkeakoulu.
 13. Ekonomi och administration: Fakulteten för ekonomi och administration vid Tampereen yliopisto.

7. Suomalais-englantilainen sanasto – Finsk-engelsk ordlista – Finnish-English vocabulary

- Agronomi – Agronomists' degree, first degree of agriculture at the faculty of agriculture and forestry
 Aikuiskasvatus – Adult Education
 Akateeminen sihteeri – Degree of academic secretary
 Akateem. sihteeritutk. opinnot – Studies for the degree of academic secretary
 Alemman oikeustutkinnon opinnot – Studies for the lower examination in law
 Alempi oikeustutkinto – Lower examination in law
 Anatomia ja kinesiologia – Anatomy and Kinesiology
 Arkkitehti – Degree of architecture
 Arkkitehtiopinnot – Studies of architecture
 Arkkitehtios. – Department of architecture
 Arkkitehtiosastossa opiskelevat – Students at the department of architecture
 Biokemia – Biochemistry
 Biologia – Biology
 Biologian ja maantieteen os. – Department of biology and geography
 Biologinen ja matem. opintosuunta – Biological and mathematical branch of studies
 Biologiset aineet – Biological subjects
 Biologiset tieteet – Biological sciences
 Dipl. ins. – Master of Science (engineering) degree
 Dipl. insinööriutkinnon opinnot – Studies for the degree of master of science (engineering) degree
 Dogmatikka – Dogmatics
 Ei pääainetta – No principal subject
 Ekonomi – B.Sc. (Econ.), first degree of economics at College of Economics
 Ekonomitutk. opinnot – Studies for the first degree of economics at College of Economics
 Elektroniikan opintosuunta – Section of Electronic Engineering
 Elintarvikekemian ja teknologia – Food Chemistry and Technology
 Eläinlääketiede – Veterinary Medicine
 Eläinlääketieteellinen – Veterinary
 Eläinlääketieteellinen korkeakoulu – College of Veterinary Medicine
 Eläinlääketiet. lis. – Degree of licentiate of veterinary medicine
 Eläinlääketieteen opinnot – Studies of veterinary medicine
 Eläinlääketieteen opintosuunta – Veterinary Medicine
 Eläinlääketiet. tri – Doctor of veterinary medicine
 Eläintiede – Zoology
 Englannin kieli ja kirjallisuus – English Language and Literature
 Englantilainen filologia – English Philology
 Erityispedagogiikka – Special Education
 Farmakognosia – Pharmacognosy
 Farmaseutti – Pharmacists' examination, lower examination of pharmacy
 Farmaseuttinen – Pharmaceutical
 Farmaseuttinen kemia – Pharmaceutical Chemistry
 Farmaseuttiset aineet – Pharmaceutical subjects
 Farmasian kand. – Degree of cand. of pharmacy
 Farmasian laitos – Institute of pharmacy
 Farmasian lis. – Degree of lic. of pharmacy
 Farmasian opinnot – Studies of pharmacy
 Farmasian teknologia – Pharmaceutical Technology
 Farmasian tri – Doctor of pharmacy
 Fennistiikan ja historian os. – Department of fennistics and history
 Filosofia – Philosophy
 Fil. kand. – Degree of cand. of philosophy
 Fil. lis. – Degree of lic. of philosophy
 Fil. tri – Doctor of philosophy
 Filosofinen tiedek. – Faculty of humanities, mathematics and natural sciences
 Folkloristiikka – Folklore
 Fonetikka – Phonetics
 Fysiikka – Physics
 Geologia – Geology
 Geologia ja mineralogia – Geology and Mineralogy
 Geologia ja paleontologia – Geology and Palaeontology
 Germaaminen filologia – German Philology
 Hallinto-oikeus – Administrative Law
 Hallinto-opin kand. – Degree of cand. of administrative sciences
 Hallintotiet. kand. – Degree of master of administrative sciences
 Hallintotiet. lis. – Degree of lic. of administrative sciences
 Hallintotiet. tri – Doctor of administrative sciences
 Hammaslääketieteellinen linja – Dentistry
 Hammaslääketiet. lis. – Degree of licentiate of dentistry, first dentistry examination
 Hammaslääketieteen opinnot – Studies of dentistry
 Hammaslääketiet. tri – Doctor of dentistry
 Handelshögskolan vid Åbo Akademi – School of Economics of Åbo Akademi
 Helsingin yliopisto – University of Helsinki
 Historia – History
 Hist. -kielitieteellinen osasto – Section of humanities
 Humanistinen – Humanities
 Humanistinen opintosuunta – Humanities
 Humanistinen tiedek. – Faculty of humanities
 Human. tiet. kand. – Bachelor of Arts
 Hyväksytytjä tohtorinväitöskirjoja yhteensä – Total of dissertations accepted
 Joensuun korkeakoulu – University of Joensuu
 Julkishallinto – Public Administration
 Julkisoikeus – Public Law
 Jyväskylän yliopisto – University of Jyväskylä
 Kaivostekniikan opintosuunta – Section of Mining Engineering
 Kansainoikeus – International Law
 Kansainvälinen oikeus – International Law
 Kansainvälinen politiikka – International Politics
 Kansainvälinen talous – International Economy
 Kansanelämäntutkimus – Ethnology and Folklore
 Kansanrunouden tutkimus – Folklore
 Kansantaloustiede – Economics/National Economy
 Kansantaloustiede (julkistalous) – Economics/National Economy (Public Economy)
 Kansantaloustiede (kansainvälisen talouden linja) – Economics/International Economy
 Kansantaloustiede (yleinen) – Economics/National Economy (general)
 Kansatiede – Ethnology
 Kasvatus- ja yhteiskuntatiet. tiedek. – Faculty of pedagogics and social sciences
 Kasvatusoppi – Pedagogics

- Kasvatustiede - Pedagogy
 Kasvatustiede (ml. erityispedagogiikka) - Pedagogy (incl. Special Education)
 Kasvatustieteellinen - Pedagogics
 Kasvatustiet. kand. - Degree of cand. of pedagogy
 Kasvatustiet. lis. - Degree of lic. of pedagogy
 Kasvatustieteen os. - Department of pedagogy
 Kasvatustiet. tri - Doctor of pedagogy
 Kasvinviljelystiede - Horticulture
 Kasvitiede - Botany
 Kaupallinen metsätutk. - Commercial forestry examination
 Kauppakorkeakoulu - Helsinki School of Economics
 Kauppakorkeakouluopinnot - Studies of economics
 Kauppa oikeus - Commercial Law
 Kauppatieteellinen - Economics
 Kauppatiet. kand. - Degree of master of economic sciences
 Kauppatiet. kand. tutk. opinnot - Studies for the degree of master of economic sciences
 Kauppatiet. lis. - Degree of lic. of economic sciences
 Kauppatiet. tri - Doctor of economic sciences
 Kauppatiet. - Economic Sciences
 Kaupunki, kauppa, kaupungit ja kauppalat - Urban communes
 Kehityopsykologia - Developmental Psychology
 Kemia - Chemistry
 Kemiallis-tekniillinen tiedek. - Faculty of chemistry and technology
 Kemiallis-tekniillisessä tiedek. opiskelevat - Students at the faculty of chemistry and technology
 Kemian os. - Department of chemistry
 Kemian osastossa opiskelevat - Students at the department of chemistry
 Kirjallisuuden historia - History of Literature
 Kirjallisuus - Literature
 Kirjeenvaihtaja - B.Sc. (Dipl. in correspondence)
 Kirjeenvaihtajatutk. opinnot - Studies for the dipl. of correspondence
 Kirkkohistoria - Church History
 Klassillinen filologia - Classical Philology
 Klassilliset kielet - Classical Languages
 Kodin taloustiede - Home Economics
 Koko maa - Whole country
 Koneenrakennuksen opintosuunta - Section of Machine Construction
 Koneinsinööri os. - Department of mechanical engineering
 Korkeakoulut yhteensä - Total of universities etc.
 Kotieläinten jalostustiede - Animal Breeding
 Kotieläintiede - Science of Domestic Animals
 Kotimainen kirjallisuus - Finnish Literature
 Kotitalousopinnot - Studies of home economics
 Kreikan kirjallisuus - Greek Literature
 Kulttuurimaantiede - Cultural Geography
 Kunnallispolitiikka - Municipal Policy
 Kunnallistalous, kunnallispolitiikka, yrityksen taloustiede - Municipal Economy, Municipal Policy, Business Economy
 Käytännöllinen filosofia - Practical Philosophy
 Käytännöllinen teologia - Practical Theology
 Laivanrakennuksen opintosuunta - Section of Naval Architecture
 Lappeenrannan teknillinen korkeakoulu - Lappeenranta University of Technology
 Latinankieli - Latin
 Lehdistö- ja tiedotusoppi - Journalism and Mass Communication
 Lentokoneenrakennuksen opintosuunta - Section of Aeronautical Engineering
 Lihateknologia - Meat Technology
 Liiketaloustiede, hallinto - Business Economy, administration
 Liiketaloustiede, laskentatoimi - Business Economy, counting
 Liiketaloustiede, markkinointi - Business Economy, marketing
 Liiketaloustiede, yleinen - Business Economy, general
 Liikuntafysiologia - Physiology of Exercise
 Liikuntahygienia ja kansanterveys - Hygiene of Exercise and Public Health
 Liikuntakasv. kand. - Degree of bachelor of physical education
 Liikuntakasvatus - Physical Education
 Liikuntapedagogiikka - Pedagogics of Physical Education
 Liikuntatiet. tiedek. - Faculty of physical education
 Liikuntatiet. kand. - Degree of cand. of physical education
 Liikuntatiet. lis. - Degree of lic. of physical education
 Liikuntatieteet - Physical Education
 Limnologia - Limnology
 Logopedia - Logopedy
 Luonnontiet. kand. - Bachelor of Science
 LVI-tekniikan opintosuunta - Section of Heating and Ventilation
 Lääketieteellinen - Medicine
 Lääketieteellinen linja - Medicine
 Lääketieteellinen opintosuunta - Medical branch of studies
 Lääketieteellinen tiedek. - Faculty of medicine
 Lääketiet. lis. - Degree of licentiate of medicine, first medical examination
 Lääketieteen opinnot - Studies of medicine
 Lääketiet. tri - Doctor of medicine
 Lääni - Province
 Maalaiskunnat - Rural communes
 Maanmittausos. - Department of surveying
 Maanmittausosastossa opiskelevat - Students at the department of surveying
 Maantiede - Geography
 Maanviljelystalous - Agricultural Economy
 Maaperägeologia - Geology of the Surface of Earth
 Maat. ja metsät. kand. - Degree of cand. of agriculture and forestry
 Maat. ja metsät. lis. - Degree of lic. of agriculture and forestry
 Maat. ja metsät. tri - Doctor of agriculture and forestry
 Maatalouden työtekniikka - Agricultural Engineering
 Maatalousala - Agricultural branch of studies
 Maatalous-metsätieteellinen - Agriculture and forestry
 Maat.-metsätiet. tiedek. - Faculty of agriculture and forestry
 Maatalousopinnot - Studies of agriculture
 Maatalouspolitiikka - Agricultural Politics
 Matem.-luonnontieteellinen - Mathematics and Natural Sciences
 Matem.-luonnontiet. osasto - Section of mathematics and natural sciences
 Matem.-luonnontiet. tiedek. - Faculty of mathematics and natural sciences
 Matematiikan, fysiikan ja kemian os. - Department of mathematics, physics and chemistry
 Matematiikan laitos - Institute of mathematics
 Matematiikka - Mathematics

- Metallurgian opintosuunta – Section of Metallurgical Engineering
- Metsänarvioimistiede – Forest Measurement
- Metsänhoitotiede – Forestry
- Metsäopinnot – Studies of forestry
- Metsäteknologia – Forest Technology
- Metsätutkinto – Degree of master of forestry
- Mikrobiologia – Microbiology
- Mukaanluettuna (ml.) – Including (incl.)
- Musiikkitiede – Theory of Music
- Muu hist. -kieliet. os. aine – Another subject of the section of humanities
- Muu humanistisen tiedek. aine – Another subject of the faculty of humanities
- Muu kasvatustiet. tiedek. aine – Another subject of the faculty of pedagogics and social sciences
- Muu kasvatustiet. os. aine – Another subject of the department of pedagogy
- Muu matem. -luonnontiet. os. aine – Another subject of the section of mathematics and natural sciences
- Muu matem. -luonnontiet. tiedek. aine – Another subject of the faculty of mathematics and natural sciences
- Muu taloudellis-hallinnoll. tiedek. aine – Another subject of the faculty of economics and administration
- Muu valtiotiet. tiedek. aine – Another subject of the faculty of political sciences
- Muu yhteiskuntatiet. tiedek. aine – Another subject of the faculty of social sciences
- Muut hum. aineet – Other subjects of humanities
- Muut humanistiset opinnot – Other studies of humanities
- Muut itsenäiset laitokset – Other independent institutes
- Muut kasvatustiet. ja yhteiskuntatiet. aineet – Other subjects of pedagogics and social sciences
- Muut kauppatiet. opinnot – Other studies of commercial sciences
- Muut liikuntakasv. aineet – Other subjects of physical education
- Muut liikuntatiet. aineet – Other subjects of physical sciences
- Muut maatalous- ja metsätiet. opinnot – Other studies of agriculture and forestry
- Muut maat. -metsätiet. tiedek. opinnot – Other studies in the faculty of agriculture and forestry
- Muut matem. -luonnontiet. aineet – Other subjects of mathematics and natural sciences
- Muut matem. -luonnontiet. opinnot – Other studies of mathematics and natural sciences
- Muut talous- ja yhteiskuntatiet. opinnot – Other studies of economics and social sciences
- Muut Tekn. korkeakoulun opintosuunnat – Other sections at Helsinki University of Technology
- Muut valtiotiet. aineet – Other subjects of political sciences
- Muut yhteiskuntatiet. aineet – Other subjects of social sciences
- Oikeustiede – Law
- Oikeustieteellinen – Law
- Oikeustieteellinen tiedek. – Faculty of law
- Oikeustiet. kand. – Degree of cand. of law
- Oikeustieteen kand. tutkinnon opinnot – Studies for the degree of cand. of law
- Oikeustiet. lis. – Degree of lic. of law
- Oikeustieteen lis. tutkinnon opinnot – Studies for the degree of lic. of law
- Oikeustiet. tri – Doctor of law
- Opettajalinja – Studies for the examination of gymnastics teacher
- Osastojen yhteiset – Common for all sections or departments
- Oulun yliopisto – University of Oulu
- Paperiteollisuuden opintosuunta – Section of Paper Engineering
- Perinnöllisyystiede – Genetics
- Pohjoismainen filologia – Scandinavian Philology
- Pohjoismainen historia – Scandinavian History
- Pohjoismainen kulttuurihistoria ja kansanelämäntutkimus – Scandinavian Cultural History and Ethnology and Folklore
- Poliittinen historia – Political History
- Poliittinen historia, talous- ja sosiaalhistoria – Political History, Economic and Social History
- Prosessiteknikan os. – Department of process engineering
- Proviisori – Master pharmacists' examination
- Psykologia – Psychology
- Psykologia (ml. kehityopsykologia) – Psychology (incl. Developmental Psychology)
- Puunjalostusos. – Forest products department
- Puun kemiallisen jalostuksen opintosuunta – Section of Chemical Wood Processing
- Puun mekaanisen teollisuuden opintosuunta – Section of Mechanical Wood Processing
- Puutarhatiede – Horticulture
- Radio- ja TV-kurssi – Mass Communication (Radio and TV-course)
- Rakennusinsinöörios. – Department of civil engineering
- Rakennusinsinööriosastossa opiskelevat – Students at the department of civil engineering
- Ravintokemia – Nutritional Chemistry
- Romaaninen filologia – Romance Philology
- Romaanin kirjallisuus – Roman Literature
- Ruotsin kieli – Swedish Language
- Ruotsin kirjallisuus – Swedish Literature
- Siitä – Of which
- Sosiaalihuolto – Social Care
- Sosiaali- ja talousekologia – Social and Economical Ecology
- Sosiaalipolitiikka – Social Politics
- Sosiaalipsykologia – Social Psychology
- Sosiologia – Sociology
- Sovellettu matematiikka – Applied Mathematics
- Suomalainen ja vertaileva arkeologia – Finnish and Comparative Archaeology
- Suomalainen ja vertaileva kansanrunouden tutkimus ja uskontotiede – Finnish and Comparative Folklore and Science of Religion
- Suomalainen ja vertaileva kansatiede – Finnish and Comparative Ethnology
- Suomalais-ugril. kansatiede – Finno-Ugrian Ethnology
- Suomalais-ugril. kielentutkimus – Finno-Ugrian Linguistics
- Suomen historia – Finnish History
- Suomen ja Skandinavian arkeologia – Finnish and Scandinavian Archaeology
- Suomen ja Skandinavian historia – Finnish and Scandinavian History
- Suomen kieli – Finnish Language
- Suomen kieli ja kirjallisuus – Finnish Language and Literature
- Suometsätiede – Peatland Forestry
- Svenska Handelshögskolan – Swedish School of Economics
- Sähköinsinöörios. – Department of electrical engineering
- Sähkötekniikan os. – Department of electrical engineering
- Sähkövoimateknikan opintosuunta – Section of Power Engineering
- Taidehistoria – History of Art
- Taloudellis-hallinnollinen – Economics and Administration
- Taloudellis-hallinnollinen tiedek. – Faculty of economics and administration
- Taloudell. -hallinnoll. tutk. – Diploma of economics and administration

- Taloussinööriopintosuunta – Section of Industrial Economics
- Talous- ja sosiaalhistoria – Economic and Social History
- Taloussuunnittelu – Economic Mathematics
- Taloustiede – Business administration
- Taloustiet. kand. – Degree of master of business administration
- Taloustiet. lis. – Degree of lic. of business administration
- Taloustiet. tri – Doctor of business administration
- Tampereen teknillinen korkeakoulu – Tampere University of Technology
- Tampereen yliopisto – University of Tampere
- Teatteritutkinto – Diploma in theatrical studies
- Tekniikan lis. – Degree of lic. of technology
- Tekniikan lis. ja tri tutkinnon opinnot – Studies for the degree of lic. of technology and doctor of technology
- Tekniikan opinnot – Studies of technology
- Tekniikan tri – Doctor of technology
- Teknillinen – Technology
- Teknillinen korkeakoulu – Helsinki University of Technology
- Teknillinen tiedek. – Faculty of technology
- Teknillisen fysiikan os. – Department of technical physics
- Teknillisen fysiikan osastossa opiskelevat – Students at the department of technical physics
- Tekstiiliteollisuuden opintosuunta – Section of Textile Engineering
- Teol. kand. – Degree of cand. of theology
- Teologian kand. tutkinnon opinnot – Studies for the degree of cand. of theology
- Teol. lis. – Degree of lic. of theology
- Teol. lis. ja tri tutkinnon opinnot – Studies for the degree of lic. of theology and doctor of theology
- Teologian lis. tutkinnon opinnot – Studies for the degree of lic. of theology
- Teol. tri – Doctor of theology
- Teologinen – Theology
- Teologinen etiikka ynnä uskonnon filosofia – Theological Ethics and Religious Philosophy
- Teologinen tiedek. – Faculty of theology
- Teoreettinen filosofia – Theoretical Philosophy
- Teoreettinen fysiikka – Theoretical Physics
- Teoreettinen linja – Theoretical studies
- Tiedotusoppi (radio- ja TV-oppi) – Mass Communication (Radio and Television)
- Tietojenkäsittelyoppi – Information Science
- Tilastotiede – Statistics
- Tunt. humanistisen tiedek. aine – Unknown subject of the faculty of humanities
- Tunt. kasvat. ja yhteiskuntatiet. tiedek. aine – Unknown subject of the faculty of pedagogics and social sciences
- Tunt. koneinsinööriosaston opintosuunta – Unknown branch of studies of the department of mechanical engineering
- Tunt. matem. -luonnontiet. tiedek. aine – Unknown branch of studies of the faculty of mathematics and natural sciences
- Tunt. puunjalostusosaston opintosuunta – Unknown branch of studies of the forest products department
- Tunt. sähköteknillisen osaston opintosuunta – Unknown branch of studies of the department of electrical engineering
- Tunt. taloudellis-hallinnoll. tiedek. aine – Unknown subject of the faculty of economics and administration
- Tunt. valtiotiet. tiedek. aine – Unknown subject of the faculty of political sciences
- Tunt. yhteiskuntatiet. tiedek. aine – Unknown subject of the faculty of social sciences
- Tuotantotalouden opintosuunta – Section of Industrial Engineering
- Turun kauppakorkeakoulu – Turku School of Economics
- Furun yliopisto – University of Turku
- Tutkimuslaitos – Research institute
- Tutkintoja yhteensä – Total of examinations
- Tähtitiede – Astronomy
- Ulkomaalaiset ja tunt. – Foreigners and unknown
- Urheilulääketiede – Sport Medicine
- Uskonnonhistoria – History of Religion
- Uskontotiede – Science of Religion
- Uuden Testamentin eksegetiikka – New Testament Exegesis
- Vaasan kauppakorkeakoulu – Vaasa School of Economics
- Valtio-oikeus – Political Law
- Valtio-oppi – Political Science
- Valtiotieteellinen tiedek. – Faculty of political sciences
- Valtiotiet. kand. – Degree of cand. of political sciences
- Valtiotiet. lis. – Degree of lic. of political sciences
- Valtiotiet. tri – Doctor of political sciences
- Vanhan Testamentin eksegetiikka – Old Testament Exegesis
- Venäjän kieli – Russian Language
- Venäjän kieli ja kirjallisuus – Russian Language and Literature
- Voimatekniikan opintosuunta – Section of Electric Power Technology
- Voimistelulaitos – Institute of physical education
- Voimistelunopettaja – Gymnastics teacher's examination
- Voimistelunopettajalinja – Studies for the examination of gymnastics teacher
- Voimistelunopettajatutkinnon opinnot – Studies for the examination of gymnastics teacher
- Vuoriteollisuusos. – Department of mining and metallurgy
- Yhdyskuntasuunnittelun jatkokoulutuskeskus – Center for urban and regional studies
- Yhteinen kaikille osastoille – Common to all departments
- Yhteiset laitokset – Common institutes
- Yhteiskunta-metodologiset opinnot – Methodology of Social Sciences
- Yhteiskuntapolitiikka – Social Policy
- Yhteiskuntatiede – Social Science
- Yhteiskuntatieteellinen – Social Sciences
- Yhteiskuntatieteellinen tiedek. – Faculty of social sciences
- Yhteiskuntatiet. kand. – Degree of cand. of social sciences
- Yhteiskuntatiet. lis. – Degree of lic. of social sciences
- Yhteiskuntatiet. tri – Doctor of social sciences
- Yhteiskuntatiet. – Social Sciences
- Yksityisoikeus – Private Law
- Yleinen historia – General History/History
- Yleinen kielitiede – General Linguistics
- Yleinen kirjallisuus, draamakirjall. linja – General Literature, Drama
- Yleinen kirjallisuus ja estetiikka – General Literature and Aesthetics
- Yleinen kirjallisuustiede – General Literature
- Yleinen metsätutk. – General forestry examination
- Yleinen os. – General department
- Yleinen valtio-oppi – General Political Science/Political Science
- Yleisessä osastossa opiskelevat – Students at the general department
- Yrityksen taloustiede (hallinto) – Business Economy (administration)
- Yrityksen taloustiede (laskentatoimi) – Business Economy (counting)
- Yrityksen taloustiede (markkinointi) – Business Economy (marketing)
- Åbo Akademi – Åbo Akademi, the Swedish University of Turku

A. OPISKELIJOIDEN JA SUORITETTUIEN VIRKA- JA LOPPUTUTKINTOJEN LUKUMÄÄRÄ OPINTOALOITTAIN LUKUVUONNA 1970/71 – ANTALET STUDERANDE OCH AVLAGDA ÄMBETS- OCH SLUTEXAMINA STUDIERIKTNINGSVIS LÄSÅRET 1970/71
Number of students and basic degrees passed at universities etc. in the academic year 1970/71 by branch of studies

Opintoala Studieriktning Branch of studies	Uusia opiskelijoita Nya studerande New students	Opiskelijoita kaikkiaan ¹⁾ Studerande inalles ¹⁾ Total of students ¹⁾	Suoritettuja virka- ja loppitutkintoja Avlagda ämbets- och slutexamina Basic degrees passed	Tutkintoja % opiskelijamäärästä Examina i % av antal studerande Basic degrees % of number of students
Teologinen – Teologisk	158	1 241	156	12.6
Oikeustieteellinen – Juridisk	370	2 735	442	16.2
Lääketieteellinen – Medicinsk	436	2 934	416	14.2
Humanistinen – Humanistisk	2 457	15 037	2 082 ²⁾	13.8
Matem. -luonnontieteellinen – Matem. -naturvet.	1 791	10 096	1 410 ³⁾	14.0
Farmaseuttinen – Farmaceutisk	115	536	174 ⁴⁾	32.5
Yhteiskuntatieteellinen – Samhällsvet.	688	6 164	655	10.6
Kasvatustieteellinen ⁵⁾ – Pedagogisk ⁵⁾	408	1 694	300	17.7
Liikuntakasvatus – Fysisk fostran	158	559	122	21.8
Maat. -metsätieteellinen – Agr. -forstvet.	204	1 285	230	17.9
Eläinlääketieteellinen – Veterinärmedicisk	29	171	22	12.9
Teknillinen – Teknisk	1 186	7 254	721	9.9
Kauppätieteellinen – Ekonomisk	1 267	5 650	1 038	18.4
Taloudellis-hallinnoll. -Ekonomisk o. administrativ	291	1 824	112	6.1
Yhteensä – Sammanlagt – Total	9 558	57 180	7 880	13.8

1) Syyslukukaudella. – 1) Under höstterminen. – 1) At autumn term.

2) Sisältää hum.tiet. kand., fil.kand. ja teatteritutkinnon suorittaneet. – 2) Innehåller kand.ex. i human. vetensk., fil.kand. och teaterexamen. – 2) Including persons who have passed lower examination in history and philology and those who have passed degree of cand. of philosophy and diploma in theatrical studies.

3) Sisältää sekä luonnontiet.kand. että fil.kand. tutkinnon suorittaneet. – 3) Innehåller både kand.ex. i naturvetensk. och fil.kand. examen. – 3) Including both persons who passed lower examination in mathematics and natural sciences and those who have passed degree of cand. of philosophy.

4) Sisältää farmaseutit, proviisorit ja farmasian kand. tutkinnon suorittaneet. – 4) Innehåller farmaceuter, provisorer och farmacie kand. examen. – 4) Including pharmacists' examinations, master pharmacists' examinations and degrees of cand. of pharmacy.

5) Sisältää Jyväskylän yliopiston kasvatus- ja yhteiskuntatieteellisen tiedekunnan ja Joensuun korkeakoulun kasvatustieteen osaston opiskelijat sekä Jyväskylän yliopistossa suoritettujen hum.kand. ja kasvatustiet.kand. tutkinnot sekä yhteiskuntatieteen kand. tutkinnot. – 5) Innehåller studerandena vid pedagogiska och samhällsvetenskapliga fakulteten vid Jyväskylän yliopisto och vid pedagogiska avdelningen vid Joensuun korkeakoulu samt avlagda kandidat examina i humanistiska vetenskaper, pedagogiska vetenskaper och samhällsvetenskaper vid Jyväskylän yliopisto. – 5) Including students and examinations at the faculty of pedagogics and social sciences at University of Jyväskylä and students at the section of pedagogics at University of Joensuu.

B. KORKEAKOULUOPISKELIJOIDEN LUKUMÄÄRÄ LUKUVUONNA 1970/71 SUKUPUOLEN MUKAAN
 ANTALET STUDERANDE VID HÖGSKOLORNA LÅSÅRET 1970/71 EFTER KÖN
 Number of students at universities etc. in the academic year 1970/71 by sex

Korkeakoulu Högskola University etc.	Opiskelijoita syyslukukaudella 1970 Studeraende höstterminen 1970 Students in the 1970 autumn term			Uusia opiskelijoita lukuvuonna 1970/71 Nya studeraende låsåret 1970/71 New students in the academic year 1970/71		
	MS	M	N	MS	M	N
Helsingin yliopisto - Helsingfors universitet .	21 975	10 459	11 516	2 774	1 440	1 334
Turun yliopisto	7 090	3 237	3 853	1 084	489	595
Åbo Akademi	2 432	1 392	1 040	490	229	261
Oulun yliopisto	4 129	2 403	1 726	773	445	328
Tampereen yliopisto	5 072	2 104	2 968	970	390	580
Jyväskylän yliopisto	4 596	1 900	2 696	1 009	435	574
Teknillinen korkeakoulu - Tekniska högskolan	5 683	5 186	497	911	794	117
Eläinlääketieteellinen korkeakoulu - Veteri- närmedicinska högskolan	171	108	63	29	24	5
Kauppakorkeakoulu	2 964	1 526	1 438	568	285	283
Svenska Handelshögskolan	972	512	460	239	133	106
Turun kauppakorkeakoulu	841	540	301	204	116	88
Handelshögskolan vid Åbo Akademi	441	255	186	107	54	53
Vaasan kauppakorkeakoulu	432	155	277	149	50	99
Lappeenrannan teknillinen korkeakoulu	90	85	5	43	39	4
Joensuun korkeakoulu	292	149	143	208	108	100
Yhteensä - Sammanlagt - Total	57 180	30 011	27 169	9 558	5 031	4 527

C. OPETTAJIEN LUKUMÄÄRÄ SEKÄ OPISKELIJOIDEN LUKUMÄÄRÄN SUHDE PROFESSORIEN JA APULAISS-PROFESSORIEN LUKUMÄÄRÄÄN OPINTOALAN MUKAAN KORKEAKOULUISSA KEVÄTLUKUKAUDELLA 1971
ANTALET LÄRARE OCH ANTALET STUDERANDE PER PROFESSOR OCH BITRÄDANDE PROFESSOR EFTER
STUDIERIKTNING VID HÖGSKOLORNA VÅRTERMINEN 1971

Number of teachers and number of students divided by the number of professors and assistant professors at universities etc. in the 1971 spring term by branch of studies

Opintoala Studieriktning Branch of studies	Opettajia yhteensä Lärare sammanlagt Teachers	Joista prof. ja apulaisprof. Av vilka prof. och bitr. prof. Of which prof. and assist. prof.	Opiskelijoita/prof. ja apul. prof. Studerande/prof. och bitr. prof. Students/prof. and assist. prof.
Teologinen - Teologisk	78	20	62
Oikeustieteellinen - Juridisk	127	43	65
Lääketieteellinen - Medicinsk	974	163	19
Humanistinen - Humanistisk	920	163	95
Matem. -luonnontiet. - Matem. -naturvet.	1 121	196	52
Farmaseuttinen - Farmaceutisk	61	7	84
Yhteiskuntatieteellinen - Samhällsvet.	327	65	99
Kasvatustieteellinen ¹⁾ - Pedagogisk ¹⁾	106	20	77
Liikuntakasvatus - Fysisk fostran	69	7	76
Maat. -metsätiet. - Agr. -forstvet.	237	39	34
Eläinlääketieteellinen - Veterinärmedicinsk	46	11	16
Teknillinen - Teknisk	1 094	224	33
Kauppätieteellinen - Ekonomisk	396	69	83
Taloudellis-hallinnoll. ²⁾ - Ekonomisk o. adminis- trativ ²⁾	135	31	61
Yhteiset laitokset - Gemensamma institutioner	58	2	..
Yhteensä - Sammanlagt - Total	5 749	1 060	55

1) Sisältää Jyväskylän yliopiston kasvatustieteiden ja yhteiskuntatieteellisen tiedekunnan sekä Joensuun korkeakoulun kasvatustieteiden osaston. - 1) Innehåller pedagogiska och samhällsvetenskapliga fakulteten vid Jyväskylän yliopisto samt pedagogiska avdelningen vid Joensuun korkeakoulu. - 1) Incl. the faculty of pedagogics and social sciences at University of Jyväskylä and section of pedagogics at University of Joensuu.

2) Sisältää Tampereen yliopiston taloudellis-hallinnollisen tiedekunnan opettajat. Opiskelija - opettajasuhde on hiukan harhainen, koska tiedekunnan matematiikan opiskelijat ovat matem. -luonnontieteellisessä opintoalassa, mutta matematiikan opettajia ei ole eritelty tiedekunnan opettajien kokonaislukumäärästä. - 2) Innehåller lärarna vid fakulteten för ekonomi och administration vid Tampereen yliopisto. Studerande - lärarrelationen är litet missvisande, ty studerandena i matematik vid fakulteten inkluderas i studieriktningen matem. -naturvetenskaplig, men lärarna i matematik inkluderas i totalantalet lärare i fakulteten.

D. OPISKELIJAT KORKEAKOULUN, SUKUPUOLEN JA PÄÄKIELEN MUKAAN SYSSLUKUKAUDELLA 1970
 STUDERANDENA HÖSTTERMINEN 1970 EFTER HÖGSKOLA, KÖN OCH HUVUDSPRÅK
 Students in the 1970 autumn term by university etc., sex and main language

Korkeakoulu Högskola University etc.	Molemmat sukupuoli Båda könen Both sexes					Miehiä Män Males					Naisia Kvinnor Females				
	Suomenkielisiä Finskspråkiga Finnish	Ruotsinkielisiä Svenskspråkiga Swedish	Muunkielisiä Övriga språk Other languages	Kaikkiaan Inalles Total	Suomenkielisiä Finskspråkiga Finnish	Ruotsinkielisiä Svenskspråkiga Swedish	Muunkielisiä Övriga språk Other languages	Kaikkiaan Inalles Total	Suomenkielisiä Finskspråkiga Finnish	Ruotsinkielisiä Svenskspråkiga Swedish	Muunkielisiä Övriga språk Other languages	Kaikkiaan Inalles Total			
Helsingin yliopisto - Helsingfors universitet .	20 289	1 505	181	21 975	9 578	758	123	10 459	10 711	747	58	11 516			
Turun yliopisto	7 034	51	5	7 090	3 204	30	3	3 237	3 830	21	2	3 853			
Åbo Akademi	735	1 688	9	2 432	385	999	8	1 392	350	689	1	1 040			
Oulun yliopisto	4 100	16	13	4 129	2 384	9	10	2 403	1 716	7	3	1 726			
Tampereen yliopisto	5 052	14	6	5 072	2 092	7	5	2 104	2 960	7	1	2 968			
Jyväskylän yliopisto	4 566	19	11	4 596	1 885	6	9	1 900	2 681	13	2	2 696			
Teknillinen korkeakoulu - Tekniska högskolan	5 249	412	22	5 683	4 787	377	22	5 186	462	35	-	497			
Eläinlääketieteellinen korkeakoulu - Veteri- närmedicinska högskolan	159	12	-	171	98	10	-	108	61	2	-	63			
Kauppakorkeakoulu	2 948	12	4	2 964	1 514	8	4	1 526	1 434	4	-	1 438			
Svenska Handelshögskolan	197	767	8	972	72	436	4	512	125	331	4	460			
Turun kauppakorkeakoulu	838	2	1	841	537	2	1	540	301	-	-	301			
Handelshögskolan vid Åbo Akademi	75	366	-	441	34	221	-	255	41	145	-	186			
Vaasan kauppakorkeakoulu	421	11	-	432	149	6	-	155	272	5	-	277			
Lappeenrannan teknillinen korkeakoulu	90	-	-	90	85	-	-	85	5	-	-	5			
Joensuun korkeakoulu	291	1	-	292	149	-	-	149	142	1	-	143			
Yhteensä - Sammanlagt - Total	52 044	4 876	260	57 180	26 953	2 869	189	30 011	25 091	2 007	71	27 169			

E. UUDET OPISKELIJAT POHJAKOULUTUKSEN JA OPINTOALAN MUKAAN LUKUVUONNA 1970/71
 NYA STUDERANDE LÄSÅRET 1970/71 EFTER GRUNDUTBILDNING OCH STUDIERIKTNING
 New students in the academic year 1970/71 by former examination or basic education
 and branch of studies

Opintoala Studieriktning Branch of studies	Opiskelijöitä kaikkiaan Studeraende inalles Total of students	Pohjakoulutus - Grundutbildning - Former examination or basic education							Edell. ryhmiin kuulu- mattomat - Icke till föregående grupper hörande - Do not in- clude in the earlier mentioned groups	
		Akateem. virka- tai loppututk. Akademisk ämbets- l. slutex. Academic official of final examination	Teknillinen opisto Tekniska institut Technical institute	Kauppaoipisto Handelsinstitut Commercial institute	Sotakorkeakoulu tai aktiivi- upseeri Krigshögskola l. aktiv officer Military academy	Sosionomi Socionom Socionomist	Kansakoulunopettaja Folkskollärare Primary school teacher	Ylioppilas Student	Student	Ei yliopp. tai yliopp. ulkom. Inte student i stu- dent utomlands Not student or student abroad
Teologinen - Teologisk	158	9	-	-	-	-	3	144	2	
Oikeustieteellinen - Juridisk	370	6	-	14	-	4	1	345	-	
Lääketieteellinen - Medicinsk	436	14	-	-	-	-	-	421	1	
Humanistinen - Humanistisk	2 457	157	-	53	8	17	89	2 075	58	
Matem. -luonnontieteellinen ¹⁾ - Matem. -na- turvet. 1)	1 906	57	5	6	1	-	34	1 789	14	
Yhteiskuntatieteellinen - Samhällsvet.	688	33	2	9	1	37	1	582	23	
Kasvatustieteellinen ²⁾ - Pedagogisk ²⁾	408	24	2	18	4	-	102	221	37	
Liikuntakasvatus - Fysisk fostran	158	12	-	1	-	-	11	130	4	
Maat. -metsätieteellinen - Agr. -forstvet. ..	204	5	-	1	-	-	-	194	4	
Eläinlääketieteellinen - Veterinärmedicinsk	29	-	-	-	-	-	-	29	-	
Teknillinen - Teknisk	1 186	7	47	1	-	-	-	1 125	6	
Kauppätieteellinen - Ekonomisk	1 267	106	14	188	6	-	4	943	6	
Taloudellis-hallinnoll. - Ekonomisk o. ad- ministrativ	291	11	2	37	-	25	2	213	1	
Yhteensä - Sammanlagt - Total	9 558	441	72	328	20	83	247	8 211	156	

1) Sisältää myös farmasian.

1) Innehåller även farmaci.

2) Sisältää Jyväskylän yliopiston kasvatus- ja yhteiskuntatieteellisen tiedekunnan sekä Joensuun korkeakoulun kasvatus-
tieteen osaston.

2) Innehåller pedagogiska och samhällsvetenskapliga fakulteten vid Jyväskylän yliopisto samt pedagogiska avdelningen
vid Joensuun korkeakoulu.

LUETTELO TILASTOKESKUKSEN KORKEAKOULUOPISKELIJAREKISTERISTÄ SEKÄ KORKEAKOULUTUTKINTOTIE-
DOSTOISTA TULOSTETUISTA KONETAULUISTA
FÖRTECKNING ÖVER MASKINTABELLER FRÅN STATISTIKCENTRALENS REGISTER MED UPPGIFTER OM HÖG-
SKOLESTUDERANDE SAMT FRÅN REGISTRET ÖVER HÖGSKOLEEXAMINA
The Catalogue of the tables from the student register and the files of university
etc. examinations

Konetaulun numero Maskintabel- lens nummer The number of table	Opiskelijataulut - Studerandetabeller - Tables of students	Lukuvuonna Läsåret Academic year				
		66/67	67/68	68/69	69/70	70/71
1A	Syyslukukaudella kirjoihintulleiden uusien opiskelijoiden nettolukumäärät ja niistä aikaisemmin toisen korkeakoulun kirjoissa olleet, ulkomaalaiset sekä vasta-alkajat korkeakouluittain, tiedekunnittain ja opintosuunnittain läsnäolon ja sukupuolen mukaan - Nettoantalet inskrivna nya studerande under höstterminen och av dem de som tidigare varit inskrivna vid en annan högskola, utlänningar samt nybörjare efter högskola, fakultet och studieriktning enligt närvaro och kön	x ²⁾	x ¹⁾		x	x
1A tai 1A1 - 1A l. 1A1	Syyslukukaudella kirjoihintulleiden uusien opiskelijoiden bruttolukumäärät ja niistä aikaisemmin toisen korkeakoulun kirjoissa olleet, ulkomaalaiset sekä vasta-alkajat korkeakouluittain, tiedekunnittain ja opintosuunnittain läsnäolon ja sukupuolen mukaan - Bruttoantalet inskrivna nya studerande under höstterminen och av dem de som tidigare varit inskrivna vid en annan högskola, utlänningar samt nybörjare efter högskola, fakultet och studieriktning enligt närvaro och kön	x ²⁾	x ³⁾	x	x	x
1B	Kevätlukukaudella kirjoihintulleiden uusien opiskelijoiden nettolukumäärät ja niistä aikaisemmin toisen korkeakoulun kirjoissa olleet, ulkomaalaiset sekä vasta-alkajat korkeakouluittain, tiedekunnittain ja opintosuunnittain läsnäolon ja sukupuolen mukaan - Nettoantalet inskrivna nya studerande under vårterminen och av dem de som tidigare varit inskrivna vid en annan högskola, utlänningar samt nybörjare efter högskola, fakultet och studieriktning enligt närvaro och kön	x ²⁾	x	x	x	x
1B tai 1B1 - 1B l. 1B1	Kevätlukukaudella kirjoihintulleiden uusien opiskelijoiden bruttolukumäärät ja niistä aikaisemmin toisen korkeakoulun kirjoissa olleet, ulkomaalaiset sekä vasta-alkajat korkeakouluittain, tiedekunnittain ja opintosuunnittain läsnäolon ja sukupuolen mukaan - Bruttoantalet inskrivna nya studerande under vårterminen och av dem de som tidigare varit inskrivna vid en annan högskola, utlänningar samt nybörjare efter högskola, fakultet och studieriktning enligt närvaro och kön	x ²⁾	x	x	x	x
2	Lukuvuoden opiskelijat korkeakouluittain, tiedekunnittain ja opintosuunnittain syntymävuoden ja sukupuolen mukaan (netto) - Läsårets studerande efter högskola, fakultet och studieriktning enligt födelseår och kön (netto) ...	x				
2	Lukuvuoden opiskelijat korkeakouluittain, tiedekunnittain ja opintosuunnittain syntymävuoden ja sukupuolen mukaan (brutto) - Läsårets studerande efter högskola, fakultet och studieriktning enligt födelseår och kön (brutto)	x				
2:1	Syyslukukaudella ilmoittautuneet opiskelijat korkeakouluittain, tiedekunnittain ja opintosuunnittain syntymävuoden ja sukupuolen mukaan (netto) - Studerande som anmält sig under höstterminen efter högskola, fakultet och studieriktning enligt födelseår och kön (netto)		x	x	x	x
2:2	Syyslukukaudella ilmoittautuneet opiskelijat korkeakouluittain, tiedekunnittain ja opintosuunnittain syntymävuoden ja sukupuolen mukaan (brutto) - Studerande som anmält sig under höstterminen efter högskola, fakultet och studieriktning enligt födelseår och kön (brutto)		x			
2:1 tai 2:3 - 2:1 l. 2:3	Syyslukukaudella ilmoittautuneet uudet opiskelijat korkeakouluittain, tiedekunnittain ja opintosuunnittain syntymävuoden ja sukupuolen mukaan (netto) - Nya studerande som anmält sig under höstterminen efter högskola, fakultet och studieriktning enligt födelseår och kön (netto)			x	x	
2:3 tai 2C - 2:3 l. 2C	Lukuvuoden uudet opiskelijat korkeakouluittain, tiedekunnittain ja opintosuunnittain syntymävuoden ja sukupuolen mukaan (netto) - Läsårets nya studerande efter högskola, fakultet och studieriktning enligt födelseår och kön (netto)	x	x	x		x
4	Lukuvuoden uudet opiskelijat korkeakouluittain ja tiedekunnittain ylioppilastutkinnon yleisarvosanan, koulun päästötodistuksen keskiarvon ja sukupuolen mukaan (netto) - Läsårets nya studerande efter högskola och fakultet enligt studentexamens allmänna vitsord, avgångsbetygets medeltal och kön (netto)	x	x	x	x	x
4	Syyslukukauden uudet opiskelijat korkeakouluittain ja tiedekunnittain ylioppilastutkinnon yleisarvosanan, koulun päästötodistuksen keskiarvon ja sukupuolen mukaan (netto) - Höstterminens nya studerande efter högskola och fakultet enligt studentexamens allmänna vitsord, avgångsbetygets medeltal och kön (netto)			x		

1) Kevätlukukauden tiedoista. - 1) Av vårterminens uppgifter.

2) Ei vasta-alkajia. - 2) Ej nybörjare.

3) Kaksi taulua, joista toinen kevätlukukauden tiedoista. - 3) Två tabeller av vilka den ena om vårterminens uppgifter.

Konetaulun numero Maskintabelens nummer The number of table	Opiskelijataulut - Studerandetabeller - Tables of students	Lukuvuonna Läsåret Academic year				
		66/67.	67/68	68/69	69/70	70/71
5	Lukuvuoden uudet opiskelijat korkeakouluittain ja tiedekunnittain pohjakoulutuksen ja sukupuolen mukaan (netto) - Läsårets nya studerande efter högskola och fakultet enligt grundutbildning och kön (netto)	x				x
7	Lukuvuoden uudet opiskelijat isän ammatin ja oman yhteisen tiedekunnan mukaan (netto) - Läsårets nya studerande efter faderns yrke och egen gemensam fakultet (netto)	x	x	x	x	x
7	Syyslukukauden uudet opiskelijat isän ammatin ja oman yhteisen tiedekunnan mukaan (netto) - Höstterminens nya studerande efter faderns yrke och egen gemensam fakultet (netto)			x		
8	Lukuvuoden uudet opiskelijat korkeakouluittain syntymävuoden, sukupuolen ja isän sosiaaliamman mukaan (netto) - Läsårets nya studerande efter högskola enligt födelseår, kön och faderns socialställning (netto)	x				
8	Lukuvuoden uudet opiskelijat isän sosiaaliamman ja oman yhteisen tiedekunnan mukaan (netto) - Läsårets nya studerande enligt faderns socialställning och egen gemensam fakultet (netto)			x	x	x
8	Syyslukukauden uudet opiskelijat isän sosiaaliamman ja oman yhteisen tiedekunnan mukaan (netto) - Höstterminens nya studerande enligt faderns socialställning och egen gemensam fakultet (netto)			x		
9B	Lukuvuoden uudet opiskelijat tiedekunnittain vanhempien koulutuksen mukaan (netto) - Läsårets nya studerande efter fakultet enligt föräldrarnas utbildning (netto)	x				
10	Lukuvuoden uudet opiskelijat korkeakouluittain, tiedekunnittain ja opintosuunnittain ylioppilaaksitulovuoden ja sukupuolen mukaan (netto) - Läsårets nya studerande efter högskola, fakultet och studieriktning enligt studentexamensår och kön (netto)	x				
10	Lukuvuoden uudet opiskelijat korkeakouluittain ja tiedekunnittain ylioppilaaksitulovuoden ja sukupuolen mukaan (netto) - Läsårets nya studerande efter högskola och fakultet enligt studentexamensår och kön (netto)		x	x	x	x
10	Syyslukukauden uudet opiskelijat korkeakouluittain ja tiedekunnittain ylioppilaaksitulovuoden ja sukupuolen mukaan (netto) - Höstterminens nya studerande efter högskola och fakultet enligt studentexamensår och kön (netto) ..			x		
11:1	Syyslukukaudella ilmoittautuneet opiskelijat korkeakouluittain, tiedekunnittain ja opintosuunnittain läsnäolon, sukupuolen ja opiskeluaktiivisuuden mukaan (netto) - Studerande som anmält sig under höstterminen efter högskola, fakultet och studieriktning enligt närvaro, kön och studieaktivitet (netto) .			x ⁴⁾	x	x
11 tai 11:1 - 11 l. 11:1	Kevätlukukaudella ilmoittautuneet opiskelijat korkeakouluittain, tiedekunnittain ja opintosuunnittain läsnäolon, sukupuolen ja opiskeluaktiivisuuden mukaan (netto) - Studerande som anmält sig under vårterminen efter högskola, fakultet och studieriktning enligt närvaro, kön och studieaktivitet (netto) ...	x ⁴⁾	x ⁴⁾	x ⁴⁾	x	x
11:2	Syyslukukaudella ilmoittautuneet opiskelijat korkeakouluittain, tiedekunnittain ja opintosuunnittain läsnäolon, sukupuolen ja opiskeluaktiivisuuden mukaan (brutto) - Studerande som anmält sig under höstterminen efter högskola, fakultet och studieriktning enligt närvaro, kön och studieaktivitet (brutto)			x ⁴⁾	x	x
11 tai 11:2 - 11 l. 11:2	Kevätlukukaudella ilmoittautuneet opiskelijat korkeakouluittain, tiedekunnittain ja opintosuunnittain läsnäolon, sukupuolen ja opiskeluaktiivisuuden mukaan (brutto) - Studerande som anmält sig under vårterminen efter högskola, fakultet och studieriktning enligt närvaro, kön och studieaktivitet (brutto)	x ⁴⁾	x ⁴⁾	x ⁴⁾	x	x
12	Syyslukukaudella ei-ilmoittautuneet opiskelijat, jotka eivät ole edellisen lukuvuoden aikana suorittaneet tutkintoa samassa oppilaitoksessa korkeakouluittain, tiedekunnittain ja opintosuunnittain kirjoitintulovuoden ja sukupuolen mukaan (brutto) - Studerande som ej anmält sig under höstterminen, som ej avlagt examen vid samma läroanstalt under föregående läsår efter högskola, fakultet och studieriktning enligt inskrivningsår och kön (brutto) .		x	x	x	x
12A	Syyslukukaudella kirjoittautuneet uudet opiskelijat, jotka eivät ilmoittautuneet läsnä- tai poissaoleviksi seuraavalla kevätlukukaudella korkeakouluittain, tiedekunnittain ja opintosuunnittain syntymävuoden ja sukupuolen mukaan - Under höstterminen inskrivna nya studerande, vilka inte gjort närvaro- eller frånvaroanmälan under följande vårtermin efter högskola, fakultet och studieriktning enligt födelseår och kön	x				

4) Ei opiskeluaktiivisuutta. - 4) Ej studieaktivitet.

Konetaulun numero Maskintabel- lens nummer The number of table	Opiskelijataulut - Studerandetabeller - Tables of students	Lukuvuonna Läsåret Academic year				
		66/67	67/68	68/69	69/70	70/71
12B	Syyslukukaudella kirjoittautuneet uudet opiskelijat, jotka eivät ilmoittautuneet läsnä- tai poissaoleviksi seuraavalla kevätlukukaudella korkeakouluittain, tiedekunnittain ja opintosuunnittain siviilisäädyn ja sukupuolen mukaan - Under höstterminen inskrivna nya studerande, vilka inte gjort närvaror eller frånvaroanmälan under följande vårtermin efter högskola, fakultet och studieriktning enligt civistånd och kön		x			
12C	Syyslukukaudella kirjoittautuneet uudet opiskelijat, jotka eivät ilmoittautuneet läsnä- tai poissaoleviksi seuraavalla kevätlukukaudella tilastoalueittain, kuntamuodoittain ja kotikunnittain sukupuolen, opiskelukunnan ja korkeakoulun mukaan - Under höstterminen inskrivna nya studerande, vilka inte gjort närvaror eller frånvaroanmälan under följande vårtermin efter statistikregion, kommunform och hemkommun enligt kön, studiekommun och högskola		x			
13	Syyslukukaudella kirjoittautuneet ja seuraavalla kevätlukukaudella tiedekuntaa vaihtaneet uudet opiskelijat yhteisen tiedekunnan, syntymävuoden ja sukupuolen mukaan - Nya studerande som skrivits in under höstterminen och under följande vårtermin bytt fakultet enligt gemensam fakultet, födelseår och kön		x			
14	Syyslukukaudella ilmoittautuneet opiskelijat korkeakouluittain, tiedekunnittain ja opintosuunnittain kirjoihintulovuoden ja sukupuolen mukaan (netto) - Studerande som anmält sig under höstterminen efter högskola, fakultet och studieriktning enligt inskrivningsår och kön (netto)		x	x	x	x
14	Kevätlukukaudella ilmoittautuneet opiskelijat korkeakouluittain, tiedekunnittain ja opintosuunnittain kirjoihintulovuoden ja sukupuolen mukaan (netto) - Studerande som anmält sig under vårterminen efter högskola, fakultet och studieriktning enligt inskrivningsår och kön (netto)			x	x	x
15	Syyslukukaudella ilmoittautuneet opiskelijat korkeakouluittain, tiedekunnittain ja opintosuunnittain äidinkielen ja sukupuolen mukaan (netto) - Studerande som anmält sig under höstterminen efter högskola, fakultet och studieriktning enligt modersmål och kön (netto)				x	x
15	Kevätlukukaudella ilmoittautuneet opiskelijat korkeakouluittain, tiedekunnittain ja opintosuunnittain ylioppilastutkinnon yleisarvosanan, äidinkielen ja sukupuolen mukaan (netto) - Studerande som anmält sig under vårterminen efter högskola, fakultet och studieriktning enligt studentexamens allmänna vitsord, modersmål och kön (netto)		x			
16	Kevätlukukaudella ilmoittautuneet opiskelijat korkeakouluittain ja tiedekunnittain pohjakoulutuksen ja sukupuolen mukaan (netto) - Studerande som anmält sig under vårterminen efter högskola och fakultet enligt grundutbildning och kön (netto)		x			
17	Kevätlukukaudella ilmoittautuneet opiskelijat korkeakouluittain, tiedekunnittain ja opintosuunnittain kirjoihintulovuoden, sukupuolen ja siviilisäädyn mukaan (netto) - Studerande som anmält sig under vårterminen efter högskola, fakultet och studieriktning enligt inskrivningsår, kön och civilstånd (netto)		x			
18	Kevätlukukauden alussa ilmoittautuneet opiskelijat kotikunnan tilastoalueen, kuntamuodon sekä kotikunnan, sukupuolen, opiskelukunnan ja korkeakoulun mukaan (netto) - Studerande som anmält sig i början av vårterminen efter hemkommunens statistikregion, kommunform och hemkommun fördelade enligt kön, studiekommun och högskola (netto)		x			
18	Kevätlukukauden alussa ilmoittautuneet opiskelijat kotikunnan tilastoalueen ja kuntamuodon, sukupuolen, opiskelukunnan ja korkeakoulun mukaan (brutto) - Studerande som anmält sig i början av vårterminen efter hemkommunens statistikregion och kommunform enligt kön, studiekommun och högskola (brutto)		x			
18A ja 18B - 18A o. 18B	Syyslukukaudella ilmoittautuneet opiskelijat kotikunnan tilastoalueen ja kuntamuodon, sukupuolen, opiskelukunnan ja korkeakoulun mukaan (brutto) - Studerande som anmält sig under höstterminen efter hemkommunens statistikregion och kommunform enligt kön, studiekommun och högskola (brutto)		x	x		
18A ja 18B - 18A o. 18B	Syyslukukaudella ilmoittautuneet uudet opiskelijat kotikunnan läänin ja kuntamuodon, korkeakoulun ja korkeakoulun sijaintikunnan sekä sukupuolen mukaan (brutto) - Nya studerande som anmält sig under höstterminen enligt hemkommunens län och kommunform, högskola och kommun där högskolan är belägen samt enligt kön (brutto)					x

Konetaulun numero Maskintabel- lens nummer The number of table	Opiskelijataulut - Studerandetabeller - Tables of students	Lukuvuonna Läsåret Academic year				
		66/67	67/68	68/69	69/70	70/71
		18A ja 18B - 18A o. 18B	Syyslukukaudella ilmoittautuneet opiskelijat kotikunnan läänin ja kuntamuodon, korkeakoulun ja korkeakoulun sijaintikunnan sekä sukupuolen mukaan (brutto) - Studerande som anmält sig under höstterminen enligt hemkommunens län och kommunform, högskola och kommun där högskolan är belägen samt enligt kön (brutto)			
18C ja 18D - 18C o. 18D	Syyslukukaudella ilmoittautuneet uudet opiskelijat kotikunnittain sukupuolen, opiskelukunnan ja korkeakoulun mukaan (brutto) - Nya studerande som anmält sig under höstterminen efter hemkommun enligt kön, studiekommun och högskola (brutto)			x	x	x
18C ja 18D - 18C o. 18D	Syyslukukaudella ilmoittautuneet opiskelijat kotikunnittain sukupuolen, opiskelukunnan ja korkeakoulun mukaan (brutto) - Studerande som anmält sig under höstterminen efter hemkommun enligt kön, studiekommun och högskola (brutto)		x	x	x	x
23:A	Syyslukukaudella ilmoittautuneet opiskelijat yhteisen tiedekunnan, kirjoihintulovuoden, sukupuolen ja opiskeluaktiivisuuden mukaan (netto) - Studerande som anmält sig under höstterminen enligt gemensam fakultet, inskrivningsår, kön och studieaktivitet (netto)			x ⁴⁾	x	x
23:B	Syyslukukaudella läsnäoleviksi ilmoittautuneet opiskelijat yhteisen opintosuunnan, kirjoihintulovuoden ja sukupuolen mukaan (brutto) - Studerande som gjort närvaroanmälan under höstterminen enligt gemensam studieriktning, inskrivningsår och kön (brutto)			x	x	x
24	Syyslukukaudella ilmoittautuneet vanhat opiskelijat korkeakouluittain ja tiedekunnittain edellisen lukukauden ansiotyön ja sukupuolen mukaan. Helsingin yliopistolta erillinen konetaulu, tilastokeskuksen taulussa ei Helsingin yliopistoa koskevia tietoja (netto) - Gamla studerande som anmält sig under höstterminen efter högskola och fakultet enligt förvärvsarbete under föregående termin och kön. Separat maskintabell om Helsingfors universitet, uppgifter ingår ej i statistikcentralens tabell (netto)			x		
25	Syyslukukaudella poissaoleviksi ilmoittautuneet opiskelijat yhteisen tiedekunnan, poissaolon syyn ja sukupuolen mukaan (brutto) - Studerande som gjort frånvaroanmälan under höstterminen enligt gemensam fakultet, frånvarons orsak och kön (brutto)			x		
26	Syyslukukaudella ilmoittautuneet uudet opiskelijat korkeakouluittain, tiedekunnittain ja opintosuunnittain opintojen tarkoituksen mukaan (brutto) - Nya studerande som anmält sig under höstterminen efter högskola, fakultet och studieriktning enligt studiernas syfte (brutto)				x	
26	Syyslukukaudella ilmoittautuneet opiskelijat korkeakouluittain, tiedekunnittain ja opintosuunnittain opintojen tarkoituksen mukaan (brutto) - Studerande som anmält sig under höstterminen efter högskola, fakultet och studieriktning enligt studiernas syfte (brutto)				x	x
27	Syyslukukaudella ilmoittautuneet opiskelijat korkeakouluittain nykyisen ja edellisen tiedekuntansa mukaan, joista a) edellisenä lukuvuonna kirjoissa olleet, niistä nyt ilmoittautuneet ja näistä edellisenä lukuvuonna tutkinnon suorittaneet sekä ei-ilmoittautuneet ja näistä edellisenä lukuvuonna tutkinnon suorittaneet, b) uudet opiskelijat ja c) uudelleen opiskelunsa aloittaneet, näistä ilman tutkintoa olevat ja tutkinnon suorittaneet - Studerande som anmält sig under höstterminen efter högskola enligt sin nuvarande och tidigare fakultet, av vilka a) inskrivna under föregående läsår, av dessa de som nu anmält sig och av dessa i sin tur de som avlagt examen föregående läsår samt icke anmälda och av dessa de som avlagt examen föregående läsår, b) nya studerande och c) de som inlett sina studier på nytt, av dessa studerande med och utan examen				x	x

Konetaulun numero Maskintabel- lens nummer The number of table	Tutkintotaulut – Examenstabeller – Tables of examinations	Lukuvuonna Läsåret Academic year				
		66/67	67/68	68/69	69/70	70/71
A	Lukuvuonna suoritettut tutkinnot korkeakouluittain ja pääaineittain suorittajan kirjohintulolukukauden ja sukupuolen mukaan – Under läsåret avlagda examina efter högskola och huvudämne enligt inskrivningstermin och kön ..		x ⁵⁾	x	x	x
B	Lukuvuonna suoritettut humanist., yhteiskuntatiet. ja luonnontiet. aineiden kand. tutkinnot pääaineen ja suorittajan sukupuolen mukaan – Under läsåret avlagda kand. examina i humanist.vet., samhällsvet. och naturvet. enligt huvudämne och kön ..	x	x ⁶⁾		x	x
C	Lukuvuonna virka- tai loppututkinnon suorittaneet tutkinnoittain, korkeakouluittain ja pääaineittain kirjohintulolukukauden ja sukupuolen mukaan – Personer som under läsåret avlagt ämbets- eller slutexamen efter examen, högskola och huvudämne enligt inskrivningstermin och kön ..	x ⁷⁾				
C	Lukuvuonna tutkinnon suorittaneet tutkinnoittain, korkeakouluittain ja pääaineittain kirjohintulolukukauden ja sukupuolen mukaan – Personer som under läsåret avlagt examen efter examen, högskola och huvudämne enligt inskrivningstermin och kön ..		x		x	x
D	Lukuvuonna suoritettut tutkinnot pääaineittain suorittajan syntymävuoden ja sukupuolen mukaan – Under läsåret avlagda examina efter huvudämne enligt födelseår och kön ..		x	x	x	x
E	Lukuvuonna akateemisen tutkinnon suorittaneet aikaisemman tutkinnon ja sukupuolen mukaan – Personer som under läsåret avlagt akademisk examen enligt tidigare examen och kön ..	x				
F	Lukuvuonna akateemisen tutkinnon suorittaneet, joilla oli jo ennestään akateeminen tutkinto tutkinnoittain sukupuolen ja aikaisemman tutkinnon mukaan – Personer med tidigare akademisk examen, vilka under läsåret avlagt akademisk examen, enligt examen som avlagts och kön fördelade enligt den tidigare examen ..		x			
H	Lukuvuonna suoritettut fil.kand. (hist.-kielitet.), hum.kand. ja kasvatustiet.kand. tutkinnot pääaineen, kahden sivuaineen ja suorittajan sukupuolen mukaan – Under läsåret avlagda fil.kand. (hist.-fil.), hum.kand. och ped.kand. examina enligt huvudämne, två biämnen och kön ..	x				
H	Lukuvuonna suoritettut taloustiet., hallintotiet., valtiotiet. ja yhteiskuntatiet.kand. tutkinnot pääaineen, kahden sivuaineen ja suorittajan sukupuolen mukaan – Under läsåret avlagda ekonomie vetenskapliga, administrativ vetenskapliga, statsvetenskapliga och samhällsvetenskapliga kand. examina enligt huvudämne, två biämnen och kön ..			x		
H	Lukuvuonna suoritettut hist.-kielitet. aineiden fil.kand. ja hum.kand. tutkinnot pääaineen, kahden sivuaineen ja suorittajan sukupuolen mukaan – Under läsåret avlagda fil.kand. och hum.kand. examina i hist.-filologiska ämnen enligt huvudämne, två biämnen och kön ..		x			
H ₁	Lukuvuonna suoritettut fil.kand. (hist.-kielitet.), hum.kand., kasvatustiet.kand. ja liikuntatiet.kand. tutkinnot sekä teatteritutkinto pääaineen, kahden sivuaineen ja suorittajan sukupuolen mukaan – Under läsåret avlagda fil.kand. (hist.-fil.), hum.kand., ped.kand. och gymn.vet.kand. examina samt teaterexamen enligt huvudämne, två biämnen och kön ..				x	x
H ₁ tai H ₃ – H ₁ l. H ₃	Lukuvuonna suoritettut fil.kand. (matem.-luonnontiet.) ja luonnontiet.kand. tutkinnot pääaineen, kahden sivuaineen ja suorittajan sukupuolen mukaan – Under läsåret avlagda fil.kand. (mat.-naturvet.) och nat.kand. examina enligt huvudämne, två biämnen och kön ..	x			x	x
H ₂	Lukuvuonna suoritettut hallintotiet., valtiotiet. ja yhteiskuntatiet.kand. tutkinnot pääaineen, kahden sivuaineen ja suorittajan sukupuolen mukaan – Under läsåret avlagda administrativ vetenskapliga, statsvetenskapliga och samhällsvetenskapliga kand. examina enligt huvudämne, två biämnen och kön ..	x				
H ₂	Lukuvuonna suoritettut kauppatiet., taloustiet., hallintotiet., valtiotiet. ja yhteiskuntatiet.kand. tutkinnot pääaineen, kahden sivuaineen ja suorittajan sukupuolen mukaan – Under läsåret avlagda ekonomie vetenskapliga, administrativ vetenskapliga, statsvetenskapliga och samhällsvetenskapliga kand. examina enligt huvudämne, två biämnen och kön ..				x	x ⁸⁾

5) Ilman pääainetta. – 5) Utan huvudämne.

6) Kaksi taulua, joista toisessa tutkinnot myös ryhmiteltyinä korkeakouluittain. – 6) Två tabeller, där examina även grupperats efter högskola i den ena.

7) Kaksi taulua, joista toisessa ei korkeakouluja. – 7) Två tabeller, där högskolor ej ingår i den ena.

8) Sisältää myös hallinto-opin kand. tutkinnon. – 8) Innehåller även kand. examen i förvaltningslära.

Konetaulun numero Maskintabellens nummer The number of table	Tutkintotaulut - Examenstabeller - Tables of examinations	Lukuvuonna Läsåret Academic year				
		66/67	67/68	68/69	69/70	70/71
I	Lukuvuonna suoritettavat lisensiaattitutkinnot korkeakouluittain, tiedekunnittain ja pääaineittain suorittajan syntymävuoden ja sukupuolen mukaan - Under läsåret avlagda licentiatexamina efter högskola, fakultet och huvudämne enligt födelseår och kön	x	x	x	x	x
J	Lukuvuonna hyväksytyt väitöskirjat korkeakouluittain, tiedekunnittain ja pääaineittain suorittajan kirjohintulokukauden ja sukupuolen mukaan - Under läsåret godkända avhandlingar efter högskola, fakultet och huvudämne enligt disputationens födelseår och kön	x	x	x	x	x
K	Lukuvuonna suoritettavat virka- ja loppututkinnot korkeakouluittain ja pääaineittain suorittajan kirjohintulokukauden ja sukupuolen mukaan - Under läsåret avlagda ämbets- och slutexamina efter högskola och huvudämne enligt inskrivningstermin och kön					x
Listaukset - Listor - Lists						
Li1A	Listaus syyslukukauden ulkomaalaisista opiskelijoista, josta selviää kirjohintulokukausi, tiedekunta, opintosuunta ja sukupuoli - Lista över höstterminens utländska studerande, där inskrivningstermin, fakultet, studieriktning och kön framgår			x	x	x
Li1B	Listaus kevätlukukauden ulkomaalaisista opiskelijoista, josta selviää kirjohintulokukausi, tiedekunta, opintosuunta ja sukupuoli - Lista över vårterminens utländska studerande, där inskrivningstermin, fakultet, studieriktning och kön framgår		x	x	x	x
Li2	Listaus opiskelijoista kevätlukukauden alussa, josta selviää syntymäkunta ja oppikoulu, jossa yo-tutkinto suoritettu - Lista över studerande vid början av vårterminen, där födelsekommunen framgår samt det läroverk där studentexamen avlagts	x				
19	Listaus kevätlukukauden opiskelijoista aiotun tutkinnon ja aiotun valmistusvuoden sekä kirjohintulovuoden ja sukupuolen mukaan (josta listauksesta puuttuvat Helsingin yliopiston opiskelijat, kevätlukukauden uudet opiskelijat sekä ei-ilmoittautuneet opiskelijat) - Lista över vårterminens studerande enligt avsedd examen och avsett avläggningsår samt enligt inskrivningsår och kön (där studerande vid Helsingfors universitet, vårterminens nya studerande samt studerande som ej anmält sig saknas)	x				
20	Listaus kevätlukukauden opiskelijoista korkeakouluittain, tiedekunnittain ja opintosuunnittain aiotun ammatin tai alan mukaan - Lista över vårterminens studerande efter högskola, fakultet och studieriktning enligt avsett yrke eller avsedd bransch	x				
Li3	Listaus lukuvuonna tutkinnon suorittaneista opiskelijoista (koko aineisto), josta selviää korkeakoulu, kirjohintulokukausi, syntymäaika, suoritettujen tutkintojen luku, pääaine ja sen arvosana, tiedekunta, suoritettu tutkinto ja sen suoritus aika, aikaisemmin mahd. suoritettu tutkinto, sivuaineet ja näiden arvosanat sekä lukumäärä - Lista över studerande som avlagt examina under läsåret (hela materialet), ur vilket framgår högskola, inskrivningstermin, födelseår, antal avlagda examina, huvudämne och dess vitsord, fakultet, avlagd examen och tidpunkt då den avlades, tidigare ev. avlagd examen, blännen och deras vitsord samt antal					x

TAULUJA – TABELLER
TABLES

1. KIRJOISSAOLEVIENTEN OPISKELIJOIDEN LUKUMÄÄRÄ SEKÄ UUSIEN OPISKELIJOIDEN LUKUMÄÄRÄ SYYSLUKU PUOLEN MUKAAN – ANTALET INSKRIVNA STUDERANDE OCH ANTALET NYA STUDERANDE HÖSTTERMENEN 1970
Number of students enrolled and newly registered students in the 1970 autumn term by

Korkeakoulu, tiedekunta ja opintosuunta Högskola, fakultet och studieriktning University etc., faculty and branch of studies	Opiskelijoita syyslukukaudella 1970 kaikkiaan Studeraende höstterminen 1970 inalles All students in the 1970 autumn term						
	Molemmat sukupuoli Båda könen Both sexes			Miehiä Män Males			
	Kaikkiaan Inalles Total	Niistä Därav Of which		Kaikkiaan Inalles Total	Niistä Därav Of which		Poissaolevia Frånvarande Absent
		Läsnäolevia Närvarande Present	Poissaolevia Frånvarande Absent		Läsnäolevia Närvarande Present	Poissaolevia Frånvarande Absent	
Korkeakoulut yhteensä – Högskolorna inalles	57 851	54 064	3 787	30 445	28 382	2 063	
Helsingin yliopisto – Helsingfors universitet	22 335	20 611	1 724	10 688	9 884	804	
Teologinen tiedek. ¹⁾ – Teologiska fak. ¹⁾	1 099	1 036	63	589	555	34	
Oikeustieteellinen tiedek. – Juridiska fak.	2 175	2 064	111	1 519	1 434	85	
Oikeustieteen kand. tutkinnon opinnot – Studier för jur. kand. examen ..	1 863	1 768	95	1 360	1 281	79	
Alemman oikeustutkinnon opinnot – Studier för lägre rättsexamen	312	296	16	159	153	6	
Lääketieteellinen tiedek. – Medicinska fak.	1 522	1 512	10	1 054	1 044	10	
Lääketieteellinen linja – Medicinska studielinjen	1 196	1 187	9	894	885	9	
Hammaslääketieteellinen linja – Odontologiska studielinjen	326	325	1	160	159	1	
Hist. -kielitieteellinen osasto – Hist. -filologiska sektionen	7 033	6 307	726	1 439	1 274	165	
Englantilainen filologia – Engelsk filologi	948	880	68	116	109	7	
Germaaninen filologia – Germansk filologi	668	595	73	82	69	13	
Pohjoismainen filologia – Nordisk filologi	434	395	39	37	36	1	
Romaaninen filologia – Romansk filologi	444	409	35	51	49	2	
Suomen kieli – Finska språket	672	615	57	103	93	10	
Kasvatusoppi – Pedagogik	514	474	40	97	91	6	
Historia – Historia	483	441	42	218	194	24	
Kirjallisuus – Litteratur	442	385	57	97	83	14	
Psykologia – Psykologi	704	641	63	155	139	16	
Taidehistoria – Konsthistoria	250	217	33	35	31	4	
Muu hist. -kielitiet. os. aine – Övrigt ämne vid hist. -filologiska sekt. ..	1 474	1 255	219	448	380	68	
Matem. -luonnontiet. osasto – Matem. -naturvetenskapliga sektionen	5 823	5 364	459	3 164	2 887	277	
Fysiikka, kemia, matematiikka – Fysik, kemi, matematik	4 166	3 809	357	2 478	2 249	229	
Biologiset tieteet, maantiede – Biologiska vetenskaper, geografi	859	788	71	379	346	33	
Farmaseuttiset aineet – Farmaceutiska ämnen	513	496	17	115	113	2	
Muu matem. -luonnontiet. os. aine – Övrigt ämne vid matem. -naturvet. sekt.	285	271	14	192	179	13	
Valtiotieteellinen tiedek. – Statsvetenskapliga fak.	3 186	2 938	248	2 082	1 920	162	
Kansantaloustiede – Nationalekonomi	900	839	61	753	702	51	
Sosiologia ja sosiaalipsykologia – Sociologi o. socialpsykologi	683	638	45	278	261	17	
Sosiaalipolitiikka – Socialpolitik	421	387	34	189	178	11	
Valtio-oppi – Statskunskap	707	641	66	521	470	51	
Yhteiskunta-metodologiset opinnot (tilastotiede ja käytännöllinen filosofia) – Samhällsmetodologiska studier (statistik och praktisk filosofi) ..	273	247	26	199	180	19	
Poliittinen historia, talous- ja sosiaalhistoria – Politisk historia, ekonomisk o. social historia	201	185	16	142	129	13	
Tunt. valtiotiet. tiedek. aine – Okänt ämne vid statsvet. fak.	1	1	-	-	-	-	

1) Sisältää sekä teol. kand. tutkintoa opiskelevat että kirjoissaolevat teol. lis. tutkintoa opiskelevat.

1) Innehåller såväl studeraende för teol. kand. examen som studeraende för teol. lic. examen, som är normalt inskrivna.

KAUDELTA 1970 KORKEAKOULUN, TIEDEKUNNAN, OPINTOSUUNNAN, LÄSNÄ- JA POISSAOLON SEKÄ SUKU-
 EFTER HÖGSKOLA, FAKULTET, STUDIERIKTNING, NÄRVARO ELLER FRÄNVARO SAMT KÖN
 university etc., faculty, branch of studies, present-absent and sex

Uusia opiskelijoita syyslukukaudella 1970 Nyinskrivna studerande höstterminen 1970 Newly registered students in the 1970 autumn term														
Naisia Kvinnor Females			Molemmat sukupuoli Båda könen Both sexes					Miehiä Män Males			Naisia Kvinnor Females			
Kaikkiaan Inalles Total	Niistä Därav Of which		Kaikkiaan Inalles Total	Niistä Därav Of which		Netto Netto Net	Kaikkiaan Inalles Total	Niistä Därav Of which		Netto Netto Net	Kaikkiaan Inalles Total	Niistä Därav Of which		Netto Netto Net
	Läsnölevia Närvarande Present	Poissaolevia Frånvarande Absent		Läsnölevia Närvarande Present	Poissaolevia Frånvarande Absent			Läsnölevia Närvarande Present	Poissaolevia Frånvarande Absent			Läsnölevia Närvarande Present	Poissaolevia Frånvarande Absent	
27 406	25 682	1 724	9 144	8 898	246	8 309	4 833	4 630	203	4 376	4 311	4 268	43	3 933
11 647	10 727	920	2 610	2 610	-	2 419	1 363	1 363	-	1 256	1 247	1 247	-	1 163
510	481	29	136	136	-	126	98	98	-	89	38	38	-	37
656	630	26	289	289	-	269	185	185	-	172	104	104	-	97
503	487	16	265	265	-	248	176	176	-	164	89	89	-	84
153	143	10	24	24	-	21	9	9	-	8	15	15	-	13
468	468	-	79	79	-	77	62	62	-	60	17	17	-	17
302	302	-	61	61	-	60	52	52	-	51	9	9	-	9
166	166	-	18	18	-	17	10	10	-	9	8	8	-	8
5 594	5 033	561	662	662	-	594	173	173	-	147	489	489	-	447
832	771	61	95	95	-	80	17	17	-	12	78	78	-	68
586	526	60	61	61	-	55	11	11	-	10	50	50	-	45
397	359	38	38	38	-	28	4	4	-	4	34	34	-	24
393	360	33	40	40	-	37	6	6	-	5	34	34	-	32
569	522	47	48	48	-	40	10	10	-	4	38	38	-	36
417	383	34	87	87	-	85	28	28	-	28	59	59	-	57
265	247	18	57	57	-	52	29	29	-	27	28	28	-	25
345	302	43	49	49	-	48	16	16	-	15	33	33	-	33
549	502	47	64	64	-	58	15	15	-	13	49	49	-	45
215	186	29	28	28	-	28	4	4	-	4	24	24	-	24
1 026	875	151	95	95	-	83	33	33	-	25	62	62	-	58
2 659	2 477	182	903	903	-	859	501	501	-	476	402	402	-	383
1 688	1 560	128	646	646	-	618	372	372	-	356	274	274	-	262
480	442	38	117	117	-	108	61	61	-	56	56	56	-	52
398	383	15	56	56	-	52	4	4	-	3	52	52	-	49
93	92	1	84	84	-	81	64	64	-	61	20	20	-	20
1 104	1 018	86	286	286	-	254	196	196	-	175	90	90	-	79
147	137	10	75	75	-	68	70	70	-	64	5	5	-	4
405	377	28	97	97	-	89	56	56	-	50	41	41	-	39
232	209	23	43	43	-	36	25	25	-	21	18	18	-	15
186	171	15	40	40	-	37	26	26	-	25	14	14	-	12
74	67	7	19	19	-	15	13	13	-	11	6	6	-	4
59	56	3	11	11	-	8	6	6	-	4	5	5	-	4
1	1	-	1	1	-	1	-	-	-	-	1	1	-	1

1. Taulu (jatk.) - Tabell (forts.) - Table (cont.)

Korkeakoulu, tiedekunta ja opintosuunta Högskola, fakultet och studieriktning University etc., faculty and branch of studies	Opiskelijoita syyslukukaudella 1970 kaikkiaan Studeraende höstterminen 1970 inalles All students in the 1970 autumn term						
	Molemmat sukupuolet Båda könen Both sexes			Miehiä Män Males			
	Kaikkiaan Inalles Total	Niistä Därav Of which		Kaikkiaan Inalles Total	Niistä Därav Of which		
		Läsnäolevia Närvarande Present	Poissaolevia Frånvarande Absent		Läsnäolevia Närvarande Present	Poissaolevia Frånvarande Absent	
Maat. -metsätiet. tiedek. - Agr. -forstvetenskapliga fak.	1 306	1 201	105	747	676	71	
Maatalousopinnot - Agronomie studier	611	529	82	391	332	59	
Metsäopinnot - Forstvetenskapliga studier	286	277	9	265	257	8	
Kotitalousopinnot - Studier i huslig ekonomi	141	137	4	-	-	-	
Muut maat. -metsät. tiedek. opinnot - Övriga stud. vid agr.-forstvet.fak.	268	258	10	91	87	4	
Voimistelulaitos - Gymnastikinstitutet	191	189	2	94	94	-	
Voimistelunopettajatutkinnon opinnot - Studier för gymnastiklärarexamen	191	189	2	94	94	-	
Turun yliopisto	7 156	6 781	375	3 282	3 098	184	
Humanistinen tiedek. - Humanistiska fak.	2 538	2 363	175	523	486	37	
Englantilainen filologia - Engelsk filologi	467	432	35	79	74	5	
Germaaninen filologia - Germansk filologi	219	206	13	33	32	1	
Pohjoismainen filologia - Nordisk filologi	207	197	10	21	19	2	
Romaaninen filologia - Romansk filologi	114	99	15	12	10	2	
Suomen kieli - Finska språket	299	280	19	41	39	2	
Kasvatustiede - Pedagogik	254	235	19	31	28	3	
Teoreettinen filosofia - Teoretisk filosofi	58	55	3	34	31	3	
Suomalainen ja vertaileva kansatiede - Finsk o. jämförande etnografi	64	62	2	15	15	-	
Uskontotiede - Religionsvetenskap	22	22	-	5	5	-	
Psykologia - Psykologi	212	202	10	59	57	2	
Folkloristiikka - Folkloristik	12	11	1	3	2	1	
Fonetiikka - Fonetik	8	8	-	3	3	-	
Kotimainen kirjallisuus - Inhemsk litteratur	100	88	12	15	13	2	
Kreikan kirjallisuus - Grekisk litteratur	3	3	-	-	-	-	
Musiikkitiede - Musikvetenskap	8	6	2	4	3	1	
Rooman kirjallisuus - Romersk litteratur	18	16	2	10	8	2	
Suomalainen ja vertaileva arkeologia - Finsk o. jämförande arkeologi	37	36	1	15	15	-	
Suomalais-ugril. kielentutkimus - Finsk-ugrisk språkforskning	38	36	2	5	5	-	
Suomen historia - Finlands historia	86	82	4	40	37	3	
Yleinen historia - Allmän historia	125	114	11	66	61	5	
Yleinen kielitiede - Allmän språkvetsenskap	2	2	-	-	-	-	
Yleinen kirjallisuustiede - Allmän litteraturvetenskap	140	134	6	19	18	1	
Muu humanistisen tiedek. aine - Övrigt ämne vid humanistiska fak. ...	45	37	8	13	11	2	
Yhteiskuntatieteellinen tiedek. - Samhällsvetenskapliga fak.	1 069	1 027	42	628	602	26	
Taloustiede - Nationalekonomi	280	265	15	238	225	13	
Sosiologia - Sociologi	158	154	4	69	69	-	
Sosiaalipolitiikka - Socialpolitik	230	219	11	107	100	7	

Uusia opiskelijoita syyslukukaudella 1970 Nyinskrivna studerande höstterminen 1970 Newly registered students in the 1970 autumn term														
Naisia Kvinnor Females			Molemmat sukupuoli Båda könen Both sexes				Miehiä Män Males				Naisia Kvinnor Females			
Kaikkiaan Inalles Total	Niistä Därav Of which		Kaikkiaan Inalles Total	Niistä Därav Of which		Netto Netto Net	Kaikkiaan Inalles Total	Niistä Därav Of which		Netto Netto Net	Kaikkiaan Inalles Total	Niistä Därav Of which		Netto Netto Net
	Läsnölevia Närvarande Present	Poissaolevia Frånvarande Absent		Läsnölevia Närvarande Present	Poissaolevia Frånvarande Absent			Läsnölevia Närvarande Present	Poissaolevia Frånvarande Absent			Läsnölevia Närvarande Present	Poissaolevia Frånvarande Absent	
559	525	34	203	203	-	191	121	121	-	111	82	82	-	80
220	197	23	88	88	-	84	54	54	-	50	34	34	-	34
21	20	1	53	53	-	49	49	49	-	45	4	4	-	4
141	137	4	21	21	-	20	-	-	-	-	21	21	-	20
177	171	6	41	41	-	38	18	18	-	16	23	23	-	22
97	95	2	52	52	-	49	27	27	-	26	25	25	-	23
97	95	2	52	52	-	49	27	27	-	26	25	25	-	23
3 874	3 683	191	1 007	1 007	-	960	448	448	-	430	559	559	-	530
2 015	1 877	138	362	362	-	347	92	92	-	92	270	270	-	255
388	358	30	57	57	-	55	16	16	-	16	41	41	-	39
186	174	12	39	39	-	39	7	7	-	7	32	32	-	32
186	178	8	33	33	-	31	3	3	-	3	30	30	-	28
102	89	13	17	17	-	16	2	2	-	2	15	15	-	14
258	241	17	38	38	-	36	8	8	-	8	30	30	-	28
223	207	16	20	20	-	18	1	1	-	1	19	19	-	17
24	24	-	9	9	-	8	5	5	-	5	4	4	-	3
49	47	2	7	7	-	7	1	1	-	1	6	6	-	6
17	17	-	8	8	-	8	3	3	-	3	5	5	-	5
153	145	8	47	47	-	47	15	15	-	15	32	32	-	32
9	9	-	7	7	-	6	1	1	-	1	6	6	-	5
5	5	-	1	1	-	1	-	-	-	-	1	1	-	1
85	75	10	14	14	-	12	1	1	-	1	13	13	-	11
3	3	-	-	-	-	-	-	-	-	-	-	-	-	-
4	3	1	1	1	-	1	-	-	-	-	1	1	-	1
8	8	-	6	6	-	6	3	3	-	3	3	3	-	3
22	21	1	12	12	-	11	6	6	-	6	6	6	-	5
33	31	2	3	3	-	3	-	-	-	-	3	3	-	3
46	45	1	9	9	-	9	8	8	-	8	1	1	-	1
59	53	6	16	16	-	15	7	7	-	7	9	9	-	8
2	2	-	-	-	-	-	-	-	-	-	-	-	-	-
121	116	5	18	18	-	18	5	5	-	5	13	13	-	13
32	26	6	-	-	-	-	-	-	-	-	-	-	-	-
441	425	16	90	90	-	83	51	51	-	48	39	39	-	35
42	40	2	21	21	-	20	16	16	-	16	5	5	-	4
89	85	4	13	13	-	12	6	6	-	5	7	7	-	7
123	119	4	16	16	-	13	8	8	-	7	8	8	-	6

1. Taulu (jatk.) - Tabell (forts.) - Table (cont.)

Korkeakoulu, tiedekunta ja opintosuunta Högskola, fakultet och studieriktning University etc., faculty and branch of studies	Opiskelijoita syyslukukaudella 1970: kaikkiaan Studeraende höstterminen 1970 inalles All students in the 1970 autumn term					
	Molemmat sukupuolet Båda könen Both sexes			Miehiä Män Males		
	Kaikkiaan Inalles Total	Niistä Därav Of which		Kaikkiaan Inalles Total	Niistä Därav Of which	
		Läsnäolevia Närvarande Present	Poissaolevia Frånvarande Absent		Läsnäolevia Närvarande Present	Poissaolevia Frånvarande Absent
Yleinen valtio-oppi - Allmän statslära	155	150	5	110	107	3
Poliittinen historia - Politisk historia	55	53	2	39	37	2
Kasvatustiede - Pedagogik	43	41	2	9	9	-
Psykologia - Psykologi	128	126	2	41	40	1
Kulttuurimaantiede - Kulturgeografi	8	7	1	6	6	-
Käytännöllinen filosofia - Praktisk filosofi	2	2	-	2	2	-
Tilastotiede - Statistik	10	10	-	7	7	-
Matem. -luonnontiet. tiedek. - Matem. -naturvetenskapliga fak.	1 857	1 736	121	1 118	1 028	90
Fysiikka - Fysik	192	173	19	175	156	19
Kemia - Kemi	332	310	22	166	149	17
Matematiikka - Matematik	667	627	40	426	397	29
Maantiede - Geografi	87	83	4	47	46	1
Biokemia - Biokemi	189	184	5	85	82	3
Eläintiede - Zoologi	146	134	12	65	57	8
Teoreettinen fysiikka - Teoretisk fysik	13	12	1	13	12	1
Geologia ja mineralogia - Geologi o. mineralogi	36	34	2	31	30	1
Maaperägeologia - Kvartärgeologi	27	27	-	22	22	-
Kasvitiede - Botanik	75	67	8	15	12	3
Sovellettu matematiikka - Tillämpad matematik	50	47	3	43	40	3
Perinnöllisyystiede - Genetik	15	13	2	7	5	2
Tietojenkäsittelyoppi - Databehandlingslära	16	16	-	13	13	-
Tähtitiede - Astronomi	10	7	3	9	6	3
Muu matem. -luonnontiet. tiedek. aine - Övrigt ämne vid matem. -naturvet. fak.	2	2	-	1	1	-
Lääketieteellinen tiedek. - Medicinska fak.	1 085	1 066	19	590	573	17
Lääketieteellinen linja - Medicinska studielinjen	703	686	17	455	440	15
Hammaslääketieteellinen linja - Odontologiska studielinjen	382	380	2	135	133	2
Oikeustieteellinen tiedek. - Juridiska fak.	607	589	18	423	409	14
Oikeustieteen kand. tutkinnon opinnot - Studier för jur.kand. examen	434	428	6	324	320	4
Alemman oikeustutkinnon opinnot - Studier för lägre rättsexamen	132	131	1	66	66	-
Oikeustieteen lis. tutkinnon opinnot - Studier för jur.lic. examen	41	30	11	33	23	10
Åbo Akademi	2 446	2 274	172	1 401	1 316	85
Humanistinen tiedek. - Humanistiska fak.	849	765	84	281	258	23
Englannin kieli ja kirjallisuus - Engelska språket o. litteraturen	192	167	25	43	40	3
Germaaninen filologia - Germansk filologi	55	50	5	9	7	2
Pohjoismainen filologia - Nordisk filologi	12	9	3	6	4	2
Ruotsin kieli - Svenska språket	72	64	8	19	18	1
Romaaninen filologia - Romansk filologi	24	23	1	3	3	-

Uusia opiskelijoita syyslukukaudella 1970 Nyinskrivna studerande höstterminen 1970 Newly registered students in the 1970 autumn term															
Naisia Kvinnor Females			Molemmat sukupuoli Båda könen Both sexes				Miehiä Män Males				Naisia Kvinnor Females				
Kaikkiaan Inalles Total	Niistä Därav Of which		Kaikkiaan Inalles Total	Niistä Därav Of which		Netto Netto Net	Kaikkiaan Inalles Total	Niistä Därav Of which		Netto Netto Net	Kaikkiaan Inalles Total	Niistä Därav Of which		Netto Netto Net	
	Läsnäolevia Närvarande Present	Poissaolevia Frånvarande Absent		Läsnäolevia Närvarande Present	Poissaolevia Frånvarande Absent			Läsnäolevia Närvarande Present	Poissaolevia Frånvarande Absent			Läsnäolevia Närvarande Present	Poissaolevia Frånvarande Absent		
45	43	2	5	5	-	5	4	4	-	4	1	1	-	1	
16	16	-	7	7	-	6	7	7	-	6	-	-	-	-	
34	32	2	2	2	-	1	-	-	-	-	2	2	-	1	
87	86	1	23	23	-	23	8	8	-	8	15	15	-	15	
2	1	1	-	-	-	-	-	-	-	-	-	-	-	-	
-	-	-	-	-	-	-	-	-	-	-	-	-	-	-	
3	3	-	3	3	-	3	2	2	-	2	1	1	-	1	
739	708	31	299	299	-	289	172	172	-	166	127	127	-	123	
17	17	-	24	24	-	23	17	17	-	17	7	7	-	6	
166	161	5	36	36	-	35	12	12	-	11	24	24	-	24	
241	230	11	135	135	-	130	87	87	-	84	48	48	-	46	
40	37	3	15	15	-	14	12	12	-	11	3	3	-	3	
104	102	2	31	31	-	30	19	19	-	18	12	12	-	12	
81	77	4	21	21	-	20	2	2	-	2	19	19	-	18	
-	-	-	3	3	-	3	3	3	-	3	-	-	-	-	
5	4	1	7	7	-	7	6	6	-	6	1	1	-	1	
5	5	-	10	10	-	10	6	6	-	6	4	4	-	4	
60	55	5	8	8	-	8	2	2	-	2	6	6	-	6	
7	7	-	1	1	-	1	1	1	-	1	-	-	-	-	
8	8	-	3	3	-	3	1	1	-	1	2	2	-	2	
3	3	-	5	5	-	5	4	4	-	4	1	1	-	1	
1	1	-	-	-	-	-	-	-	-	-	-	-	-	-	
1	1	-	-	-	-	-	-	-	-	-	-	-	-	-	
495	493	2	172	172	-	166	76	76	-	73	96	96	-	93	
248	246	2	107	107	-	104	52	52	-	50	55	55	-	54	
247	247	-	65	65	-	62	24	24	-	23	41	41	-	39	
184	180	4	84	84	-	75	57	57	-	51	27	27	-	24	
110	108	2	49	49	-	45	37	37	-	33	12	12	-	12	
66	65	1	35	35	-	30	20	20	-	18	15	15	-	12	
8	7	1	-	-	-	-	-	-	-	-	-	-	-	-	
1 045	958	87	453	453	-	419	217	217	-	195	236	236	-	224	
568	507	61	214	214	-	199	69	69	-	63	145	145	-	136	
149	127	22	32	32	-	27	10	10	-	8	22	22	-	19	
46	43	3	18	18	-	18	1	1	-	1	17	17	-	17	
6	5	1	4	4	-	3	2	2	-	1	2	2	-	2	
53	46	7	16	16	-	13	2	2	-	2	14	14	-	11	
21	20	1	8	8	-	7	-	-	-	-	8	8	-	7	

1. Taulu (jatk.) – Tabell (forts.) – Table (cont.)

Korkeakoulu, tiedekunta ja opintosuunta Högskola, fakultet och studieriktning University etc., faculty and branch of studies	Opiskeliijoita syyslukukaudella 1970 kaikkiaan Studerande höstterminen 1970 inalles All students in the 1970 autumn term					
	Molemmat sukupuolet Båda könen Both sexes			Miehiä Män Males		
	Kaikkiaan Inalles Total	Niistä Därav Of which		Kaikkiaan Inalles Total	Niistä Därav Of which	
		Läsnäolevia Närvarande Present	Poissaolevia Frånvarande Absent		Läsnäolevia Närvarande Present	Poissaolevia Frånvarande Absent
Klassilliset kielet – Klassiska språk	6	6	-	4	4	-
Suomen kieli ja kirjallisuus – Finska språket o. litteraturen	68	60	8	22	21	1
Kasvatusoppi – Pedagogik	56	55	1	10	10	-
Kirjallisuudenhistoria – Litteraturhistoria	61	54	7	13	13	-
Psykologia – Psykologi	80	71	9	28	24	4
Musiikkitiede – Musikvetenskap	13	12	1	7	6	1
Pohjoismainen kulttuurihistoria ja kansanelämäntutkimus – Nordisk kulturhistoria o. folklivsforskning	20	18	2	8	8	-
Taidehistoria – Konsthistoria	29	26	3	9	7	2
Valtio-oppi – Statskunskap	44	42	2	30	29	1
Yleinen historia – Allmän historia	51	45	6	35	31	4
Pohjoismainen historia – Nordisk historia	26	24	2	15	14	1
Filosofia – Filosofi	16	15	1	11	10	1
Kansanrunouden tutkimus – Folkdiktsforskning	3	3	-	1	1	-
Uskonnonhistoria – Religionshistoria	3	3	-	2	2	-
Muu humanistisen tiedek. aine – Övrigt ämne vid humanistiska fak. ...	17	17	-	5	5	-
Tunt. humanistisen tiedek. aine – Okänt ämne vid humanistiska fak. ...	1	1	-	1	1	-
Matem. -luonnontiet. tiedek. – Matem. -naturvetenskapliga fak.	762	702	60	476	433	43
Fysiikka – Fysik	57	54	3	48	45	3
Kemia – Kemi	261	244	17	171	158	13
Matematiikka – Matematik	237	211	26	153	133	20
Biologiset aineet – Biologiska ämnen	124	115	9	58	55	3
Geologia – Geologi	34	31	3	30	27	3
Farmaseuttiset aineet – Farmaceutiska ämnen	26	25	1	2	2	-
Muu matem. -luonnontiet. tiedek. aine – Övrigt ämne vid matem. -naturvet. fak.	21	20	1	12	11	1
Tunt. matem. -luonnontiet. tiedek. aine – Okänt ämne vid matem. -naturvet. fak.	2	2	-	2	2	-
Valtiotieteellinen tiedek. – Statsvetenskapliga fak.	393	375	18	271	259	12
Kansantaloustiede – Nationalekonomi	75	73	2	63	61	2
Sosiologia – Sociologi	59	58	1	18	18	-
Valtio-oppi – Statskunskap	147	138	9	102	97	5
Psykologia – Psykologi	28	26	2	12	10	2
Yksityisoikeus – Privaträtt	71	67	4	65	62	3
Hallinto-oikeus – Förvaltningsrätt	2	2	-	2	2	-
Kansainoikeus – Folkkrätt	1	1	-	-	-	-
Tilastotiede – Statistik	2	2	-	2	2	-
Poliittinen historia – Politisk historia	3	3	-	2	2	-
Muu valtiotiet. tiedek. aine – Övrigt ämne vid statsvet. fak.	3	3	-	3	3	-
Tunt. valtiotiet. tiedek. aine – Okänt ämne vid statsvet. fak.	2	2	-	2	2	-

1. Taulu (jatk.) - Tabell (forts.) - Table (cont.)

Korkeakoulu, tiedekunta ja opintosuunta Högskola, fakultet och studieriktning University etc., faculty and branch of studies	Opiskelijoita syyslukukaudella 1970 kaikkiaan Studeraende höstterminen 1970 inalles All students in the 1970 autumn term					
	Molemmat sukupuolet Båda könen Both sexes			Miehiä Män Males		
	Kaikkiaan Inalles Total	Niistä Därav Of which		Kaikkiaan Inalles Total	Niistä Därav Of which	
		Läsnäolevia Närvarande Present	Poissaolevia Frånvarande Absent		Läsnäolevia Närvarande Present	Poissaolevia Frånvarande Absent
Kemiallis-teknillinen tiedek. - Kemisk-tekniska fak.	296	293	3	274	271	3
Dipl. insinööritutkinnon opinnot - Studier för dipl. ingenjörsexamen...	269	266	3	249	246	3
Tekniikan lis. ja tri tutkinnon opinnot - Studier för tekn. lic. o. dr. examen	27	27	-	25	25	-
Teologinen tiedek. - Teologiska fak.	146	139	7	99	95	4
Teol.kand. tutkinnon opinnot - Studier för teol.kand. examen	106	100	6	65	61	4
Teol.lis. ja tri tutkinnon opinnot - Studier för teol.lic. o. dr. examen.	40	39	1	34	34	-
Oulun yliopisto	4 152	3 907	245	2 413	2 295	118
Filosofinen tiedek. - Filosofiska fak.	2 634	2 413	221	1 149	1 054	95
Biologinen ja matem. opintosuunta - Biologiska o. matem. studieriktn.	1 390	1 275	115	821	752	69
Humanistinen opintosuunta - Humanistiska studieriktn.	1 244	1 138	106	328	302	26
Teknillinen tiedek. - Tekniska fak.	1 187	1 172	15	1 070	1 056	14
Arkkitehtios. - Arkitektavd.	225	223	2	158	157	1
Rakennusinsinöörios. - Byggnadsingenjörsvd.	242	237	5	227	222	5
Teknillisen fysiikan os. - Avd. för teknisk fysik	130	129	1	128	127	1
Prosessiteknikan os. - Avd. för processteknik	171	168	3	144	141	3
Koneinsinöörios. - Maskiningenjörsvd.	202	198	4	200	196	4
Sähköinsinöörios. - Elektroingenjörsvd.	217	217	-	213	213	-
Lääketieteellinen tiedek. - Medicinska fak.	331	322	9	194	185	9
Lääketieteellinen opintosuunta - Medicinska studieriktn.	331	322	9	194	185	9
Tampereen yliopisto	5 116	4 922	194	2 128	2 019	109
Yhteiskuntatieteellinen tiedek. - Samhällsvetenskapliga fak.	1 625	1 569	56	631	601	30
Aikuiskasvatus - Vuxenpedagogik	93	87	6	29	26	3
Kansainvälinen politiikka - Internationell politik	79	75	4	41	37	4
Kansantaloustiede - Nationalekonomi	109	109	-	80	80	-
Lehdistö- ja tiedotusoppi - Press- o. informationslära	205	198	7	75	72	3
Psykologia - Psykologi	251	247	4	59	57	2
Sosiaalipolitiikka - Socialpolitik	313	298	15	77	76	1
Sosiaalipsykologia - Socialpsykologi	108	106	2	37	36	1
Sosiologia - Sociologi	156	153	3	51	49	2
Valtio-oppi - Statskunskap	238	225	13	139	127	12
Tiedotusoppi (radio- ja TV-oppi) - Informationslära (radio- o. TV-lära)	47	46	1	24	23	1
Muu yhteiskuntatiet. tiedek. aine - Övrigt ämne vid samhällsvet. fak. .	20	19	1	15	14	1
Tunt. yhteiskuntatiet. tiedek. aine - Okänt ämne vid samhällsvet. fak.	6	6	-	4	4	-
Humanistinen tiedek. - Humanistiska fak.	1 649	1 584	65	356	336	20
Englantilainen filologia - Engelsk filologi	220	215	5	38	35	3

Uusia opiskelijoita syyslukukaudella 1970 Nyinskrivna studerande höstterminen 1970 Newly registered students in the 1970 autumn term															
Naisia Kvinnor Females			Molemmat sukupuoli Båda könen Both sexes				Miehiä Män Males				Naisia Kvinnor Females				
Kaikkiaan Inalles Total	Niistä Därav Of which		Kaikkiaan Inalles Total	Niistä Därav Of which		Netto Netto Net	Kaikkiaan Inalles Total	Niistä Därav Of which		Netto Netto Net	Kaikkiaan Inalles Total	Niistä Därav Of which		Netto Netto Net	
	Läsnäolevia Närvarande Present	Poissaolevia Frånvarande Absent		Läsnäolevia Närvarande Present	Poissaolevia Frånvarande Absent			Läsnäolevia Närvarande Present	Poissaolevia Frånvarande Absent			Läsnäolevia Närvarande Present	Poissaolevia Frånvarande Absent		
22	22	-	45	45	-	43	39	39	-	37	6	6	-	6	
20	20	-	45	45	-	43	39	39	-	37	6	6	-	6	
2	2	-	-	-	-	-	-	-	-	-	-	-	-	-	
47	44	3	22	22	-	17	16	16	-	11	6	6	-	6	
41	39	2	18	18	-	14	12	12	-	8	6	6	-	6	
6	5	1	4	4	-	3	4	4	-	3	-	-	-	-	
1 739	1 612	127	751	751	-	635	434	434	-	380	317	317	-	255	
1 485	1 359	126	476	476	-	402	223	223	-	193	253	253	-	209	
569	523	46	240	240	-	228	147	147	-	140	93	93	-	88	
916	836	80	236	236	-	174	76	76	-	53	160	160	-	121	
117	116	1	182	182	-	171	163	163	-	153	19	19	-	18	
67	66	1	33	33	-	30	21	21	-	19	12	12	-	11	
15	15	-	36	36	-	34	34	34	-	32	2	2	-	2	
2	2	-	22	22	-	22	22	22	-	22	-	-	-	-	
27	27	-	36	36	-	34	33	33	-	31	3	3	-	3	
2	2	-	26	26	-	23	26	26	-	23	-	-	-	-	
4	4	-	29	29	-	28	27	27	-	26	2	2	-	2	
137	137	-	93	93	-	62	48	48	-	34	45	45	-	28	
137	137	-	93	93	-	62	48	48	-	34	45	45	-	28	
2 988	2 903	85	893	796	97	827	358	302	56	323	535	494	41	504	
994	968	26	239	218	21	218	113	97	16	99	126	121	5	119	
64	61	3	20	17	3	19	7	4	3	6	13	13	-	13	
38	38	-	13	12	1	12	5	4	1	4	8	8	-	8	
29	29	-	17	17	-	15	14	14	-	12	3	3	-	3	
130	126	4	19	18	1	17	7	7	-	6	12	11	1	11	
192	190	2	19	18	1	18	7	6	1	6	12	12	-	12	
236	222	14	35	31	4	33	10	10	-	10	25	21	4	23	
71	70	1	22	21	1	20	10	9	1	9	12	12	-	11	
105	104	1	20	19	1	15	12	11	1	9	8	8	-	6	
99	98	1	52	44	8	49	31	23	8	28	21	21	-	21	
23	23	-	21	20	1	20	10	9	1	9	11	11	-	11	
5	5	-	1	1	-	-	-	-	-	-	1	1	-	-	
2	2	-	-	-	-	-	-	-	-	-	-	-	-	-	
1 293	1 248	45	376	341	35	349	90	83	7	82	286	258	28	267	
182	180	2	46	46	-	35	4	4	-	3	42	42	-	32	

1. Taulu (jatk.) - Tabell (forts.) - Table (cont.)

Korkeakoulu, tiedekunta ja opintosuunta Högskola, fakultet och studieriktning University etc., faculty and branch of studies	Opiskelijoita syyslukukaudella 1970 kaikkiaan Studeraende höstterminen 1970 inalles All students in the 1970 autumn term					
	Molemmat sukupuolet Båda könen Both sexes			Miehiä Män Males		
	Kaikkiaan Inalles Total	Niistä Därav Of which		Kaikkiaan Inalles Total	Niistä Därav Of which	
		Läsnöleviä Närvarande Present	Poissaolevia Frånvarande Absent		Läsnöleviä Närvarande Present	Poissaolevia Frånvarande Absent
Germaaninen filologia - Germansk filologi	166	161	5	17	16	1
Kasvatustiede - Pedagogik	241	235	6	67	66	1
Kotimainen kirjallisuus - Inhemsk litteratur	135	124	11	24	23	1
Pohjoismainen filologia - Nordisk filologi	226	219	7	25	24	1
Suomen historia - Finlands historia	140	133	7	52	48	4
Suomen kieli - Finska språket	176	168	8	25	21	4
Yleinen historia - Allmän historia	130	123	7	54	53	1
Yleinen kirjallisuustiede - Allmän litteraturvetenskap	185	177	8	36	33	3
Muu humanistisen tiedek. aine - Övrigt ämne vid humanistiska fak.	29	28	1	18	17	1
Tunt. humanistisen tiedek. aine - Okänt ämne vid humanistiska fak.	1	1	-	-	-	-
Taloudellis-hallinnollinen tiedek. - Fak. för ekonomi o. administration	1 842	1 769	73	1 141	1 082	59
Kansantaloustiede (yleinen) - Nationalekonomi (allmän)	243	242	1	168	167	1
Kansantaloustiede (julkistalous) - Nationalekonomi (offentlig ekonomi)	20	19	1	10	10	-
Yrityksen taloustiede (laskentatoimi) - Företagsekonomi (redovisning)	142	138	4	79	77	2
Yrityksen taloustiede (hallinto) - Företagsekonomi (administration)	46	44	2	28	26	2
Julkishallinto - Offentlig administration	173	170	3	115	112	3
Julkisoikeus - Offentlig rätt	148	143	5	89	86	3
Yrityksen taloustiede (markkinointi) - Företagsekonomi (marknadsekonomi)	114	110	4	58	54	4
Yksityisoikeus - Privaträtt	26	24	2	16	14	2
Kansantaloustiede (kansainvälisen talouden linja) - Nationalekonomi (linjen för internationell ekonomi)	48	46	2	29	28	1
Tilastotiede - Statistik	60	59	1	36	35	1
Tietojenkäsittelyoppi - Databehandlingslära	237	228	9	180	171	9
Kunnallispolitiikka - Kommunalpolitik	97	91	6	70	64	6
Sosiologia - Sociologi	36	36	-	17	17	-
Sosiaali- ja talousekologia - Social o. ekonomisk ekologi	55	54	1	31	30	1
Filosofia - Filosofi	3	3	-	3	3	-
Matematiikka - Matematik	83	80	3	43	41	2
Muu taloudellis-hallinnoll. tiedek. aine - Övrigt ämne vid fak. för ekonomi o. administration	15	15	-	7	7	-
Tunt. taloudellis-hallinnoll. tiedek. aine - Okänt ämne vid fak. för ekonomi o. administration	296	267	29	162	140	22
Jyväskylän yliopisto	4 647	4 272	375	1 917	1 766	151
Humanistinen tiedek. - Humanistiska fak.	1 798	1 605	193	455	403	52
Englantilainen filologia - Engelsk filologi	362	342	20	70	63	7
Germaaninen filologia - Germansk filologi	163	139	24	25	23	2
Pohjoismainen filologia - Nordisk filologi	241	207	34	34	27	7
Romaaninen filologia - Romansk filologi	86	77	9	6	5	1
Suomen kieli - Finska språket	217	199	18	33	28	5

Uusia opiskelijoita syyslukukaudella 1970 Nyinskrivna studerande höstterminen 1970 Newly registered students in the 1970 autumn term														
Naisia Kvinnor Females			Molemmat sukupuoli Båda könen Both sexes				Miehiä Män Males				Naisia Kvinnor Females			
Kaikkiaan Inalles Total	Niistä Därav Of which		Kaikkiaan Inalles Total	Niistä Därav Of which		Netto Netto Net	Kaikkiaan Inalles Total	Niistä Därav Of which		Netto Netto Net	Kaikkiaan Inalles Total	Niistä Därav Of which		Netto Netto Net
	Läsnäolevia Närvarande Present	Poissaolevia Frånvarande Absent		Läsnäolevia Närvarande Present	Poissaolevia Frånvarande Absent			Läsnäolevia Närvarande Present	Poissaolevia Frånvarande Absent			Läsnäolevia Närvarande Present	Poissaolevia Frånvarande Absent	
149	145	4	42	38	4	41	4	3	1	4	38	35	3	37
174	169	5	110	106	4	104	47	46	1	43	63	60	3	61
111	101	10	28	20	8	27	4	4	-	4	24	16	8	23
201	195	6	44	39	5	40	4	3	1	2	40	36	4	38
88	85	3	26	22	4	25	9	7	2	9	17	15	2	16
151	147	4	24	23	1	22	6	5	1	6	18	18	-	16
76	70	6	23	18	5	22	6	5	1	5	17	13	4	17
149	144	5	28	24	4	28	4	4	-	4	24	20	4	24
11	11	-	5	5	-	5	2	2	-	2	3	3	-	3
1	1	-	-	-	-	-	-	-	-	-	-	-	-	-
701	687	14	278	237	41	260	155	122	33	142	123	115	8	118
75	75	-	22	22	-	19	15	15	-	12	7	7	-	7
10	9	1	1	1	-	1	-	-	-	-	1	1	-	1
63	61	2	23	22	1	21	15	15	-	14	8	7	1	7
18	18	-	8	6	2	8	5	3	2	5	3	3	-	3
58	58	-	23	22	1	23	9	8	1	9	14	14	-	14
59	57	2	11	10	1	11	8	7	1	8	3	3	-	3
56	56	-	25	22	3	24	13	10	3	12	12	12	-	12
10	10	-	4	4	-	3	3	3	-	2	1	1	-	1
19	18	1	5	4	1	5	2	2	-	2	3	2	1	3
24	24	-	1	1	-	1	1	1	-	1	-	-	-	-
57	57	-	26	23	3	24	15	12	3	14	11	11	-	10
27	27	-	11	9	2	11	7	5	2	7	4	4	-	4
19	19	-	4	4	-	3	-	-	-	-	4	4	-	3
24	24	-	9	8	1	7	6	5	1	4	3	3	-	3
-	-	-	-	-	-	-	-	-	-	-	-	-	-	-
40	39	1	18	16	2	17	7	6	1	6	11	10	1	11
8	8	-	5	5	-	5	1	1	-	1	4	4	-	4
134	127	7	82	58	24	77	48	29	19	45	34	29	5	32
2 730	2 506	224	979	979	-	868	414	414	-	361	565	565	-	507
1 343	1 202	141	351	351	-	306	108	108	-	88	243	243	-	218
292	279	13	57	57	-	44	15	15	-	9	42	42	-	35
138	116	22	31	31	-	29	7	7	-	7	24	24	-	22
207	180	27	35	35	-	31	5	5	-	5	30	30	-	26
80	72	8	13	13	-	12	2	2	-	2	11	11	-	10
184	171	13	43	43	-	38	7	7	-	6	36	36	-	32

1. Taulu (jatk.) - Tabell (forts.) - Table (cont.)

Korkeakoulu, tiedekunta ja opintosuunta Högskola, fakultet och studieriktning University etc., faculty and branch of studies	Opiskelijoita syyslukukaudella 1970 kaikkiaan Studerande höstterminen 1970 inalles All students in the 1970 autumn term					
	Molemmat sukupuolet Båda könen Both sexes			Miehiä Män Males		
	Kaikkiaan Inalles Total	Niistä Därav Of which		Kaikkiaan Inalles Total	Niistä Därav Of which	
		Läsnöleviä Närvarande Present	Poissaolevia Frånvarande Absent		Läsnöleviä Närvarande Present	Poissaolevia Frånvarande Absent
Suomen historia - Finlands historia	191	156	35	90	75	15
Yleinen historia - Allmän historia	110	95	15	63	56	7
Kansanelämäntutkimus - Folklivsforskning	37	34	3	16	16	-
Kirjallisuus - Litteratur	183	162	21	40	37	3
Taidehistoria - Konsthistoria	57	53	4	11	10	1
Yhteiskuntatiede - Samhällsvetenskap	39	36	3	27	25	2
Latinan kieli - Latin	19	18	1	7	7	-
Musiikkitiede - Musikvetenskap	44	41	3	21	19	2
Fonetiikka - Fonetik	10	10	-	3	3	-
Logopedia - Logopedi	20	18	2	1	1	-
Venäjän kieli - Ryska språket	12	12	-	5	5	-
Muu humanistisen tiedek. aine - Övrigt ämne vid humanistiska fak. ...	7	6	1	3	3	-
Kasvatus- ja yhteiskuntatiet. tiedek. - Pedagogiska o. samhällsvetenskapliga fak.	1 585	1 476	109	667	612	55
Filosofia - Filosofi	41	38	3	19	18	1
Kasvatustiede - Pedagogik	265	235	30	109	92	17
Psykologia - Psykologi	255	232	23	72	66	6
Sosiologia - Sociologi	84	79	5	37	34	3
Erityispedagogiikka - Specialpedagogik	312	288	24	82	72	10
Taloustiede - Nationalekonomi	213	206	7	134	128	6
Tietojenkäsittelyoppi - Databehandlingslära	32	32	-	20	20	-
Tilastotiede - Statistik	19	18	1	11	11	-
Valtio-oppi - Statskunskap	72	66	6	56	50	6
Yhteiskuntapolitiikka - Samhällspolitik	174	167	7	100	94	6
Kehityopsykologia - Utvecklingspsykologi	105	103	2	19	19	-
Kansantaloustiede - Nationalekonomi	9	9	-	8	8	-
Muu kasvatus- ja yhteiskuntatiet. tiedek. aine - Övrigt ämne vid pedagogiska o. samhällsvet. fak.	3	2	1	-	-	-
Tunt. kasvatus- ja yhteiskuntatiet. tiedek. aine - Ökänt ämne vid pedagogiska o. samhällsvet. fak.	1	1	-	-	-	-
Matem.-luonnontiet. tiedek. - Matem.-naturvetenskapliga fak.	895	848	47	619	586	33
Matematiikka - Matematik	536	510	26	360	341	19
Fysiikka - Fysik	114	102	12	98	86	12
Kemia - Kemi	147	139	8	80	79	1
Teoreettinen fysiikka - Teoretisk fysik	5	5	-	4	4	-
Biologia - Biologi	11	11	-	7	7	-
Tilastotiede - Statistik	11	11	-	10	10	-
Tietojenkäsittelyoppi - Databehandlingslära	63	62	1	53	52	1
Muu matem.-luonnontiet. tiedek. aine - Övrigt ämne vid matem.-naturvet. fak.	8	8	-	7	7	-

Uusia opiskelijoita syyslukukaudella 1970 Nyinskrivna studerande höstterminen 1970 Newly registered students in the 1970 autumn term														
Naisia Kvinnor Females			Molemmat sukupuoli Båda könen Both sexes				Miehiä Män Males				Naisia Kvinnor Females			
Kaikkiaan Inalles Total	Niistä Därav Of which		Kaikkiaan Inalles Total	Niistä Därav Of which		Netto Netto Net	Kaikkiaan Inalles Total	Niistä Därav Of which		Netto Netto Net	Kaikkiaan Inalles Total	Niistä Därav Of which		Netto Netto Net
	Läsnäolevia Närvarande Present	Poissaolevia Frånvarande Absent		Läsnäolevia Närvarande Present	Poissaolevia Frånvarande Absent			Läsnäolevia Närvarande Present	Poissaolevia Frånvarande Absent			Läsnäolevia Närvarande Present	Poissaolevia Frånvarande Absent	
101	81	20	17	17	-	16	8	8	-	7	9	9	-	9
47	39	8	16	16	-	13	11	11	-	8	5	5	-	5
21	18	3	9	9	-	8	5	5	-	5	4	4	-	3
143	125	18	33	33	-	30	8	8	-	6	25	25	-	24
46	43	3	24	24	-	23	4	4	-	4	20	20	-	19
12	11	1	25	25	-	21	19	19	-	16	6	6	-	5
12	11	1	5	5	-	4	2	2	-	1	3	3	-	3
23	22	1	21	21	-	21	8	8	-	8	13	13	-	13
7	7	-	9	9	-	7	3	3	-	2	6	6	-	5
19	17	2	5	5	-	4	1	1	-	1	4	4	-	3
7	7	-	8	8	-	5	3	3	-	1	5	5	-	4
4	3	1	-	-	-	-	-	-	-	-	-	-	-	-
918	864	54	304	304	-	273	110	110	-	99	194	194	-	174
22	20	2	3	3	-	3	2	2	-	2	1	1	-	1
156	143	13	52	52	-	45	19	19	-	17	33	33	-	28
183	166	17	28	28	-	24	8	8	-	8	20	20	-	16
47	45	2	16	16	-	13	4	4	-	3	12	12	-	10
230	216	14	84	84	-	78	20	20	-	18	64	64	-	60
79	78	1	49	49	-	48	24	24	-	24	25	25	-	24
12	12	-	16	16	-	15	9	9	-	9	7	7	-	6
8	7	1	4	4	-	3	2	2	-	1	2	2	-	2
16	16	-	9	9	-	6	7	7	-	4	2	2	-	2
74	73	1	14	14	-	13	3	3	-	3	11	11	-	10
86	84	2	24	24	-	22	8	8	-	8	16	16	-	14
1	1	-	4	4	-	2	4	4	-	2	-	-	-	-
3	2	1	-	-	-	-	-	-	-	-	-	-	-	-
1	1	-	1	1	-	1	-	-	-	-	1	1	-	1
276	262	14	225	225	-	206	156	156	-	139	69	69	-	67
176	169	7	133	133	-	126	93	93	-	87	40	40	-	39
16	16	-	16	16	-	14	15	15	-	13	1	1	-	1
67	60	7	46	46	-	39	25	25	-	19	21	21	-	20
1	1	-	1	1	-	1	1	1	-	1	-	-	-	-
4	4	-	10	10	-	10	7	7	-	7	3	3	-	3
1	1	-	1	1	-	1	1	1	-	1	-	-	-	-
10	10	-	12	12	-	11	9	9	-	8	3	3	-	3
1	1	-	6	6	-	4	5	5	-	3	1	1	-	1

1. Taulu (jatk.) - Tabell (forts.) - Table (cont.)

Korkeakoulu, tiedekunta ja opintosuunta Högskola, fakultet och studieriktning University etc., faculty and branch of studies	Opiskelijoita syyslukukaudella 1970/kaikkiaan Studerande höstterminen 1970 inalles All students in the 1970/autumn term					
	Molemmat sukupuolet Båda könen Both sexes			Miehiä Män Males		
	Kaikkiaan Inalles Total	Niistä Därav Of which		Kaikkiaan Inalles Total	Niistä Därav Of which	
		Läsnöleviä Närvarande Present	Poissaolevia Frånvarande Absent		Läsnöleviä Närvarande Present	Poissaolevia Frånvarande Absent
Liikuntatiet. tiedek. - Gymnastiska fak.	369	343	26	176	165	11
Opettajalinja - Lärarlinje	290	270	20	152	142	10
Anatomia ja kinesiologia - Anatomi o. kinesiologi	3	3	-	-	-	-
Liikuntafysiologia - Kroppsövningarnas fysiologi	18	13	5	8	6	2
Liikuntahygienia ja kansanterveys - Fysiologisk hygien o. folkhälsa ...	2	2	-	-	-	-
Liikuntapedagogiikka - Kroppsövningarnas pedagogik	266	251	15	143	135	8
Urheilulääketiede - Idrottsmedicin	1	1	-	1	1	-
Teoreettinen linja - Teoretisk linje	79	73	6	24	23	1
Anatomia ja kinesiologia - Anatomi o. kinesiologi	7	5	2	-	-	-
Liikuntafysiologia - Kroppsövningarnas fysiologi	32	32	-	10	10	-
Liikuntahygienia ja kansanterveys - Fysiologisk hygien o. folkhälsa ...	21	18	3	3	3	-
Liikuntapedagogiikka - Kroppsövningarnas pedagogik	18	17	1	10	9	1
Urheilulääketiede - Idrottsmedicin	1	1	-	1	1	-
Teknillinen korkeakoulu - Tekniska högskolan	5 700	5 280	420	5 199	4 793	406
Yleinen os. ¹⁾ - Allmänna avd. ¹⁾	2	2	-	2	2	-
Yleisessä osastossa opiskelevat - Studerande vid allmänna avd.	2	2	-	2	2	-
Teknillisen fysiikan os. - Avd. för teknisk fysik	378	354	24	363	339	24
Teknillisen fysiikan osastossa opiskelevat - Studerande vid avd. för teknisk fysik	378	354	24	363	339	24
Rakennusinsinööri-os. - Byggnadsingenjörsvd.	1 031	968	63	1 004	941	63
Rakennusinsinööri-osastossa opiskelevat - Studerande vid byggnadsingenjörsvd.	1 031	968	63	1 004	941	63
Koneinsinööri-os. - Maskiningenjörsvd.	1 270	1 172	98	1 188	1 092	96
Koneenrakennuksen opintosuunta - Studieriktn. för maskinbyggnad	748	687	61	740	679	61
Laivanrakennuksen opintosuunta - Studieriktn. för skeppsbyggnad	121	112	9	118	109	9
Lentokoneenrakennuksen opintosuunta - Studieriktn. för flygmaskinbyggnad	73	69	4	72	69	3
Tekstiiliteollisuuden opintosuunta - Studieriktn. för textilindustri	79	72	7	34	27	7
Tuotantotalouden opintosuunta - Studieriktn. för produktionsekonomi ..	136	127	9	118	110	8
LVI-tekniikan opintosuunta - Studieriktn. för VVS-tekniik	110	104	6	103	97	6
Tunt. koneinsinööri-osaston opintosuunta - Okänd studieriktn. vid maskiningenjörsvd.	3	1	2	3	1	2
Sähkötekniillinen os. - Elektrotekniska avd.	1 065	973	92	1 038	949	89
Sähkövoimatekniikan opintosuunta - Studieriktn. för elkraftsteknik	499	461	38	488	451	37
Elektroniikan opintosuunta - Studieriktn. för elektronik	565	512	53	549	498	51
Tunt. sähkötekniillisen osaston opintosuunta - Okänd studieriktn. vid elektrotekniska avd.	1	-	1	1	-	1

1) Sisältää yleisessä osastossa opiskelevat sekä opiskelijat, joiden osasto on tuntematon.

1) Innehåller studerande vid allmänna avdelningen och studerande, vars avdelning är okänd.

1. Taulu (jatk.) - Tabell (forts.) - Table (cont.)

Korkeakoulu, tiedekunta ja opintosuunta Högskola, fakultet och studieriktning University etc., faculty and branch of studies	Opiskelijoita syyslukukaudella 1970 kaikkiaan Studeraende höstterminen 1970 inalles All students in the 1970 autumn term					
	Molemmat sukupuolet Båda könen Both sexes			Miehiä Män Males		
	Kaikkiaan Inalles Total	Niiistä Därav Of which		Kaikkiaan Inalles Total	Niiistä Därav Of which	
		Läsnäolevia Närvarande Present	Poissaolevia Frånvarande Absent		Läsnäolevia Närvarande Present	Poissaolevia Frånvarande Absent
Puunjaloitusos. - Träförädlingsavd.	322	292	30	301	271	30
Puun mekaanisen teollisuuden opintosuunta - Studierikt. för träets mekaniska industri	67	58	9	67	58	9
Puun kemiallisen jalostuksen opintosuunta - Studierikt. för träets kemiska förädling	155	141	14	137	123	14
Paperiteollisuuden opintosuunta ¹⁾ - Studierikt. för pappersindustri ¹⁾ ..	100	93	7	97	90	7
Kemian os. - Kemiska avd.	481	447	34	353	322	31
Kemian osastossa opiskelevat - Studeraende vid kemiska avd.	481	447	34	353	322	31
Vuoriteollisuusos. - Bergsindustriavd.	382	340	42	365	323	42
Kaivostekniikan opintosuunta - Studierikt. för gruvteknik	113	104	9	110	101	9
Metallurgian opintosuunta - Studierikt. för metallurgi	269	236	33	255	222	33
Maanmittausos. - Lantmäteriavd.	239	228	11	226	216	10
Maanmittausosastossa opiskelevat - Studeraende vid lantmäteriavd.	239	228	11	226	216	10
Arkkitehtios. - Arkitektavd.	530	504	26	359	338	21
Arkkitehtiosastossa opiskelevat - Studeraende vid arkitektavd.	530	504	26	359	338	21
Eläinlääketieteellinen korkeakoulu - Veterinärmedicinska högskolan	171	160	11	108	99	9
Eläinlääketieteen opintosuunta - Veterinärmedicinska studierikt.	171	160	11	108	99	9
Kauppakorkeakoulu	3 040	2 866	174	1 598	1 478	120
Ekonomitutk. opinnot - Studier för ekonomexamen	1 763	1 678	85	1 084	1 020	64
Akateem. sihteeritutk. opinnot ²⁾ - Studier för akadem. sekreterarexamen ²⁾ ..	533	523	10	5	5	-
Kauppatiet. kand. tutk. opinnot - Studier för ekonomie kand. examen	744	665	79	509	453	56
Svenska Handelshögskolan	979	921	58	519	472	47
Ekonomitutk. opinnot - Studier för ekonomexamen	600	576	24	436	416	20
Kirjeenvaihtajatutk. opinnot - Studier för korresp. examen	273	271	2	1	1	-
Kauppatiet. kand. tutk. opinnot - Studier för ekonomie kand. examen	106	74	32	82	55	27
Turun kauppakorkeakoulu	843	839	4	541	537	4
Ekonomitutk. opinnot - Studier för ekonomexamen	533	532	1	460	459	1
Kirjeenvaihtajatutk. opinnot - Studier för korresp. examen	208	208	-	1	1	-
Kauppatiet. kand. tutk. opinnot - Studier för ekonomie kand. examen	98	95	3	77	74	3
Muut kauppatiet. opinnot - Övriga ekonomiska studier	4	4	-	3	3	-

1) Sisältyy nykyään puun kemiallisen jalostuksen opintosuuntaan sen eräänä linjana.

1) Inkluderas nu i studieriktningen för träets kemiska förädling som en av dess linjer.

2) Sisältää myös kirjeenvaihtajatutkintoa opiskelevat.

2) Innehåller också de som studerar för korrespondentexamen.

Uusia opiskelijoita syyslukukaudella 1970 Nyinskrivna studerande höstterminen 1970 Newly registered students in the 1970 autumn term															
Naisia Kvinnor Females			Molemmat sukupuolet Båda könen Both sexes					Miehiä Män Males				Naisia Kvinnor Females			
Kaikkiaan Inalles Total	Niistä Därav Of which		Kaikkiaan Inalles Total	Niistä Därav Of which		Netto Netto Net	Kaikkiaan Inalles Total	Niistä Därav Of which		Netto Netto Net	Kaikkiaan Inalles Total	Niistä Därav Of which		Netto Netto Net	
	Läsnäolevia Närvarande Present	Poissaolevia Frånvarande Absent		Läsnäolevia Närvarande Present	Poissaolevia Frånvarande Absent			Läsnäolevia Närvarande Present	Poissaolevia Frånvarande Absent			Läsnäolevia Närvarande Present	Poissaolevia Frånvarande Absent		
21	21	-	45	37	8	40	38	30	8	34	7	7	-	6	
-	-	-	11	10	1	10	11	10	1	10	-	-	-	-	
18	18	-	34	27	7	30	27	20	7	24	7	7	-	6	
3	3	-	-	-	-	-	-	-	-	-	-	-	-	-	
128	125	3	77	74	3	61	41	38	3	36	36	36	-	25	
128	125	3	77	74	3	61	41	38	3	36	36	36	-	25	
17	17	-	78	64	14	71	71	57	14	65	7	7	-	6	
3	3	-	21	18	3	20	20	17	3	19	1	1	-	1	
14	14	-	57	46	11	51	51	40	11	46	6	6	-	5	
13	12	1	44	35	9	39	41	32	9	36	3	3	-	3	
13	12	1	44	35	9	39	41	32	9	36	3	3	-	3	
171	166	5	72	63	9	65	42	33	9	38	30	30	-	27	
171	166	5	72	63	9	65	42	33	9	38	30	30	-	27	
63	61	2	29	24	5	25	24	19	5	21	5	5	-	4	
63	61	2	29	24	5	25	24	19	5	21	5	5	-	4	
1 442	1 388	54	573	573	-	467	294	294	-	230	279	279	-	237	
679	658	21	429	429	-	374	259	259	-	223	170	170	-	151	
528	518	10	97	97	-	85	1	1	-	1	96	96	-	84	
235	212	23	47	47	-	8	34	34	-	6	13	13	-	2	
460	449	11	233	232	1	209	127	126	1	112	106	106	-	97	
164	160	4	182	181	1	162	123	122	1	109	59	59	-	53	
272	270	2	47	47	-	44	-	-	-	-	47	47	-	44	
24	19	5	4	4	-	3	4	4	-	3	-	-	-	-	
302	302	-	203	203	-	182	115	115	-	105	88	88	-	77	
73	73	-	133	133	-	122	109	109	-	103	24	24	-	19	
207	207	-	60	60	-	58	-	-	-	-	60	60	-	58	
21	21	-	8	8	-	2	5	5	-	2	3	3	-	-	
1	1	-	2	2	-	-	1	1	-	-	1	1	-	-	

1. Taulu (jatk.) - Tabell (forts.) - Table (cont.)

Korkeakoulu, tiedekunta ja opintosuunta Högskola, fakultet och studieriktning University etc., faculty and branch of studies	Opiskelijoita syyslukukaudella 1970 kaikkiaan Studeraende höstterminen 1970 inalles All students in the 1970 autumn term						
	Molemmat sukupuolet Båda könen Both sexes				Miehiä Män Males		
	Kaikkiaan Inalles Total	Niistä Därav Of which		Kaikkiaan Inalles Total	Niistä Därav Of which		
		Läsnäolevia Närvarande Present	Poissaolevia Frånvarande Absent		Läsnäolevia Närvarande Present	Poissaolevia Frånvarande Absent	
Handelshögskolan vid Åbo Akademi	443	424	19	257	241	16	
Ekonomitutk. opinnot - Studier för ekonomexamen	238	235	3	170	167	3	
Kirjeenvaihtajatutk. opinnot - Studier för korresp. examen	108	106	2	1	1	-	
Kauppatiet, kand. tutk. opinnot - Studier för ekonomie kand. examen	86	74	12	76	65	11	
Muut kauppatiet, opinnot - Övriga ekonomiska studier	11	9	2	10	8	2	
Vaasan kauppakorkeakoulu	435	428	7	157	154	3	
Ekonomitutk. opinnot - Studier för ekonomexamen	260	256	4	154	151	3	
Kirjeenvaihtajatutk. opinnot - Studier för korresp. examen	175	172	3	3	3	-	
Lappeenrannan teknillinen korkeakoulu	90	83	7	85	78	7	
Koneinsinööriöris. - Maskiningenjörsvad.	90	83	7	85	78	7	
Koneenrakennuksen opintosuunta - Studierikt. för maskinbyggnad	35	32	3	35	32	3	
Voimatekniikan opintosuunta - Studierikt. för kraftteknik	24	23	1	23	22	1	
Talousinsinööriopintosuunta - Studierikt. för ekonomiingenjörer	31	28	3	27	24	3	
Joensuun korkeakoulu	298	296	2	152	152	-	
Kasvatustieteen os. - Avd. för pedagogik	134	134	-	77	77	-	
Kasvatustiede - Pedagogik	33	33	-	14	14	-	
Erityispedagogiikka - Specialpedagogik	15	15	-	9	9	-	
Muu kasvatustiet. os. aine - Övrigt ämne vid avd. för pedagogik	86	86	-	54	54	-	
Fennistiikan ja historian os. - Avd. för fennistik o. historia	87	85	2	33	33	-	
Suomen kieli - Finska språket	80	78	2	29	29	-	
Historia - Historia	7	7	-	4	4	-	
Matematiikan, fysiikan ja kemian os. - Avd. för matematik, fysik o. kemi	54	54	-	29	29	-	
Matematiikka - Matematik	54	54	-	29	29	-	
Biologian ja maantieteen os. - Avd. för biologi o. geografi	23	23	-	13	13	-	
Biologia - Biologi	22	22	-	12	12	-	
Eläintiede - Zoologi	1	1	-	1	1	-	

Uusia opiskelijoita syyslukukaudella 1970 Nyinskrivna studerande höstterminen 1970 Newly registered students in the 1970 autumn term														
Naisia Kvinnor Females			Molemmat sukupuoli Båda könen Both sexes				Miehiä Män Males				Naista Kvinnor Females			
Kaikkiaan Inalles Total	Niistä Därav Of which		Kaikkiaan Inalles Total	Niistä Därav Of which		Netto Netto Net	Kaikkiaan Inalles Total	Niistä Därav Of which		Netto Netto Net	Kaikkiaan Inalles Total	Niistä Därav Of which		Netto Netto Net
	Läsnäolevia Närvarande Present	Poissaolevia Frånvarande Absent		Läsnäolevia Närvarande Present	Poissaolevia Frånvarande Absent			Läsnäolevia Närvarande Present	Poissaolevia Frånvarande Absent			Läsnäolevia Närvarande Present	Poissaolevia Frånvarande Absent	
186	183	3	105	105	-	93	52	52	-	46	53	53	-	47
68	68	-	68	68	-	60	48	48	-	43	20	20	-	17
107	105	2	32	32	-	31	1	1	-	1	31	31	-	30
10	9	1	3	3	-	-	1	1	-	-	2	2	-	-
1	1	-	2	2	-	2	2	2	-	2	-	-	-	-
278	274	4	150	150	-	139	50	50	-	43	100	100	-	96
106	105	1	90	90	-	82	49	49	-	42	41	41	-	40
172	169	3	60	60	-	57	1	1	-	1	59	59	-	56
5	5	-	43	36	7	40	39	32	7	36	4	4	-	4
5	5	-	43	36	7	40	39	32	7	36	4	4	-	4
-	-	-	19	16	3	17	19	16	3	17	-	-	-	-
1	1	-	9	8	1	9	8	7	1	8	1	1	-	1
4	4	-	15	12	3	14	12	9	3	11	3	3	-	3
146	144	2	207	207	-	193	107	107	-	103	100	100	-	90
57	57	-	95	95	-	92	56	56	-	56	39	39	-	36
19	19	-	4	4	-	3	2	2	-	2	2	2	-	1
6	6	-	14	14	-	14	8	8	-	8	6	6	-	6
32	32	-	77	77	-	75	46	46	-	46	31	31	-	29
54	52	2	54	54	-	47	19	19	-	18	35	35	-	29
51	49	2	47	47	-	42	15	15	-	15	32	32	-	27
3	3	-	7	7	-	5	4	4	-	3	3	3	-	2
25	25	-	36	36	-	35	19	19	-	18	17	17	-	17
25	25	-	36	36	-	35	19	19	-	18	17	17	-	17
10	10	-	22	22	-	19	13	13	-	11	9	9	-	8
10	10	-	21	21	-	19	12	12	-	11	9	9	-	8
-	-	-	1	1	-	-	1	1	-	-	-	-	-	-

2. OPISKELIJAT KEVÄTLUKUKAUDELLA 1971 KORKEAKOULUN, TIEDEKUNNAN JA KAHESSA KORKEAKOULUSSA OPISKELUN MUKAAN - STUDERANDENA VÄRTERMINEN 1971 EFTER HÖGSKOLA, FAKULTET SAMT STUDIER I TVÅ HÖGSKOLOR - Students in the 1971 spring term by university etc., faculty and studies at two universities etc.

Korkeakoulu ja tiedekunta Högskola och fakultet University etc. and faculty	Opiskelijoiden lukumäärä kevätlukukaudella 1971 Antalet studerande vårterminen 1971 Number of students in the 1971 spring term			
	Opiskelijoiden lukumäärä Studerande inalles All students	Siitä: kahdessa korkeakoulussa opiskelevia Därav: studerar i två högskolor Of which: at two universities etc.	Kaikkiaan korkeakoulujen kirjoissa olevia Inskrivna studerande inalles Students enrolled	Siitä: uusia opiskelijoita Därav: nya studerande Of which: new students
Korkeakoulut yhteensä - Högskolorna inalles	57 740	766	58 506	586
Helsingin yliopisto - Helsingfors universitet	22 349	395	22 744	241
Teologinen tiedek. - Teologiska fak.	1 095	3	1 098	2
Oikeustieteellinen tiedek. - Juridiska fak.	2 155	41	2 196	7
Lääketieteellinen tiedek. - Medicinska fak.	1 645	-	1 645	82
Hist. -kielitieteellinen osasto - Hist. -filologiska sektionen ..	7 080	80	7 160	56
Matem. -luonnontiet. osasto - Matem. -naturvet. sektionen .	5 734	150	5 884	68
Valtiotieteellinen tiedek. - Statsvetenskapliga fak.	3 151	96	3 247	20
Maat. -metsätiet. tiedek. - Agr. -forstvet. fak.	1 298	24	1 322	6
Voimistelulaitos - Gymnastikinstitutet	191	1	192	-
Turun yliopisto	7 207	74	7 281	90
Humanistinen tiedek. - Humanistiska fak.	2 572	30	2 602	46
Yhteiskuntatieteellinen tiedek. - Samhällsvetenskapliga fak. .	1 077	8	1 085	9
Matem. -luonnontiet. tiedek. - Matem. -naturvet. fak.	1 873	20	1 893	30
Lääketieteellinen tiedek. - Medicinska fak.	1 084	5	1 089	1
Oikeustieteellinen tiedek. - Juridiska fak.	601	11	612	4
Åbo Akademi	2 338	25	2 363	47
Humanistinen tiedek. - Humanistiska fak.	829	7	836	34
Matem. -luonnontiet. tiedek. - Matem. -naturvet. fak.	728	10	738	10
Valtiotieteellinen tiedek. - Statsvetenskapliga fak.	370	6	376	2
Kemiallis-teknillinen tiedek. - Kemisk-tekniska fak.	276	-	276	-
Teologinen tiedek. - Teologiska fak.	135	2	137	1
Oulun yliopisto	4 287	32	4 319	32
Filosofinen tiedek. - Filosofiska fak.	2 659	25	2 684	29
Biologinen ja matem. opintosuunta - Biologiska o. matem. studieriktn.	1 396	4	1 400	4
Humanistinen opintosuunta - Humanistiska studieriktn. ..	1 263	21	1 284	25
Teknillinen tiedek. - Tekniska fak.	1 196	3	1 199	1
Arkkitehtios. - Arkitektavd.	223	-	223	-
Rakennusinsinööri-os. - Byggnadsingenjörsavd.	244	-	244	-
Teknillisen fysiikan os. - Avd. för teknisk fysik	131	-	131	-
Prosessiteknikan os. - Avd. för processteknik	175	1	176	-
Koneinsinööri-os. - Maskiningenjörsvd.	205	1	206	-
Sähköinsinööri-os. - Elektroingenjörsvd.	218	1	219	1
Lääketieteellinen tiedek. - Medicinska fak.	432	4	436	2
Tampereen yliopisto	5 335	54	5 389	91
Yhteiskuntatieteellinen tiedek. - Samhällsvetenskapliga fak. .	1 708	11	1 719	13
Humanistinen tiedek. - Humanistiska fak.	1 753	26	1 779	63
Taloudellis-hallinnollinen tiedek. - Fak. för ekonomi o. administration	1 874	17	1 891	15

2. Taulu (jatk.) - Tabell (forts.) - Table (cont.)

Korkeakoulu ja tiedekunta Högskola och fakultet University etc. and faculty	Opiskelijoiden lukumäärä kevätlukukaudella 1971 Antalet studerande vårterminen 1971 Number of students in the 1971 spring term			
	Opiskelijoiden lukumäärä Studerande inalles All students	Siitä: kahdessa korkeakoulussa opiskelevia Därav: stude- rar i två högskolor Of which: at two universi- ties etc.	Kaikkiaan korkeakoulujen kirjoissa olevia Inskrivna studerande inalles Students enrolled	Siitä: uusia opiskelijoita Därav: nya studerande Of which: new students
Jyväskylän yliopisto	4 272	68	4 340	51
Humanistinen tiedek. - Humanistiska fak.	1 664	27	1 691	22
Kasvatus- ja yhteiskuntatiet. tiedek. - Pedagogiska o. sam- hällsvet. fak.	1 403	28	1 431	10
Matem. -luonnontiet. tiedek. - Matem. -naturvet. fak.	864	13	877	11
Liikuntatiet. tiedek. - Gymnastiska fak.	341	-	341	8
Teknillinen korkeakoulu - Tekniska högskolan	5 765	19	5 784	-
Yleinen os. ¹⁾ - Allmänna avd. ¹⁾	3	-	3	-
Teknillisen fysiikan os. - Avd. för teknisk fysik	382	1	383	-
Rakennusinsinööri-os. - Byggnadsingenjörsvd.	1 041	3	1 044	-
Koneinsinööri-os. - Maskiningenjörsvd.	1 291	2	1 293	-
Sähkötekniillinen os. - Elektrotekn. avd.	1 067	6	1 073	-
Puunjalostusos. - Träförädlingsavd.	325	2	327	-
Kemian os. - Kemiska avd.	485	2	487	-
Vuoriteollisuusos. - Bergsindustriavd.	386	1	387	-
Maanmittausos. - Lantmäteriavd.	244	-	244	-
Arkkitehtios. - Arkitektavd.	541	2	543	-
Eläinlääketieteellinen korkeakoulu - Veterinärmedicinska hög- skolan	171	1	172	-
Kauppakorkeakoulu	2 876	74	2 950	20
Ekonomitutk. opinnot - Studier för ekonomexamen	1 644	69	1 713	1
Akateem. sihteeritutk. opinnot ²⁾ - Studier för akadem. sek- reterarexamen ²⁾	519	1	520	-
Kauppatiet. kand. tutk. opinnot - Studier för ekonomie kand. examen	713	4	717	19
Svenska Handelshögskolan	1 043	8	1 051	6
Ekonomitutk. opinnot - Studier för ekonomexamen	637	4	641	3
Kirjeenvaihtajatutk. opinnot - Studier för korresp. examen .	271	-	271	-
Kauppatiet. kand. tutk. opinnot - Studier för ekonomie kand. examen	135	4	139	3
Turun kauppakorkeakoulu	866	4	870	2
Ekonomitutk. opinnot - Studier för ekonomexamen	540	3	543	-
Kirjeenvaihtajatutk. opinnot - Studier för korresp. examen .	207	1	208	-
Kauppatiet. kand. tutk. opinnot - Studier för ekonomie kand. examen	115	-	115	2
Muut kauppatiet. opinnot - Övriga ekonomiska studier	4	-	4	-
Handelshögskolan vid Åbo Akademi	446	4	450	4
Ekonomitutk. opinnot - Studier för ekonomexamen	230	3	233	1
Kirjeenvaihtajatutk. opinnot - Studier för korresp. examen .	107	-	107	-
Kauppatiet. kand. tutk. opinnot - Studier för ekonomie kand. examen	94	1	95	2
Muut kauppatiet. opinnot - Övriga ekonomiska studier	15	-	15	1

1) Sisältää yleisessä osastossa opiskelevat sekä opiskelijat, joiden osasto on tuntematon.

1) Innehåller studerande vid allmänna avdelningen och studerande, vars avdelning är okänd.

2) Sisältää myös kirjeenvaihtajatutkintoa opiskelevat.

2) Innehåller också de som studerar för korrespondentexamen.

2. Taulu (jatk.) - Tabell (forts.) - Table (cont.)

Korkeakoulu ja tiedekunta Högskola och fakultet University etc. and faculty	Opiskelijoiden lukumäärä kevätlukukaudella 1971 Antalet studerande vårterminen 1971 Number of students in the 1971 spring term			
	Opiskelijoiden lukumäärä Studerande inalles All students	Siitä: kahdessa korkeakoulussa opiskelevia Därav: stude- rar i två högskolor Of which: at two universi- ties etc.	Kaikkiaan korkeakoulujen kirjoissa olevia Inskrivna studerande inalles Students enrolled	Siitä: uusia opiskelijoita Därav: nya studerande Of which: new students
Vaasan kauppa- ja korkeakoulu	432	3	435	-
Ekonomitutk. opinnot - Studier för ekonomexamen	257	3	260	-
Kirjeenvaihtajatutk. opinnot - Studier för korresp. examen .	175	-	175	-
Lappeenrannan teknillinen korkeakoulu	90	-	90	-
Koneinsinööri-os. - Maskiningenjörsvard.	90	-	90	-
Joensuun korkeakoulu	263	5	268	2
Kasvatustieteen os. - Avd. för pedagogik	113	2	115	-
Fennistiikan ja historian os. - Avd. för fennistik o. historia	81	2	83	2
Matematiikan, fysiikan ja kemian os. - Avd. för matematik, fysik o. kemi	48	1	49	-
Biologian ja maantieteen os. - Avd. för biologi o. geografi .	21	-	21	-

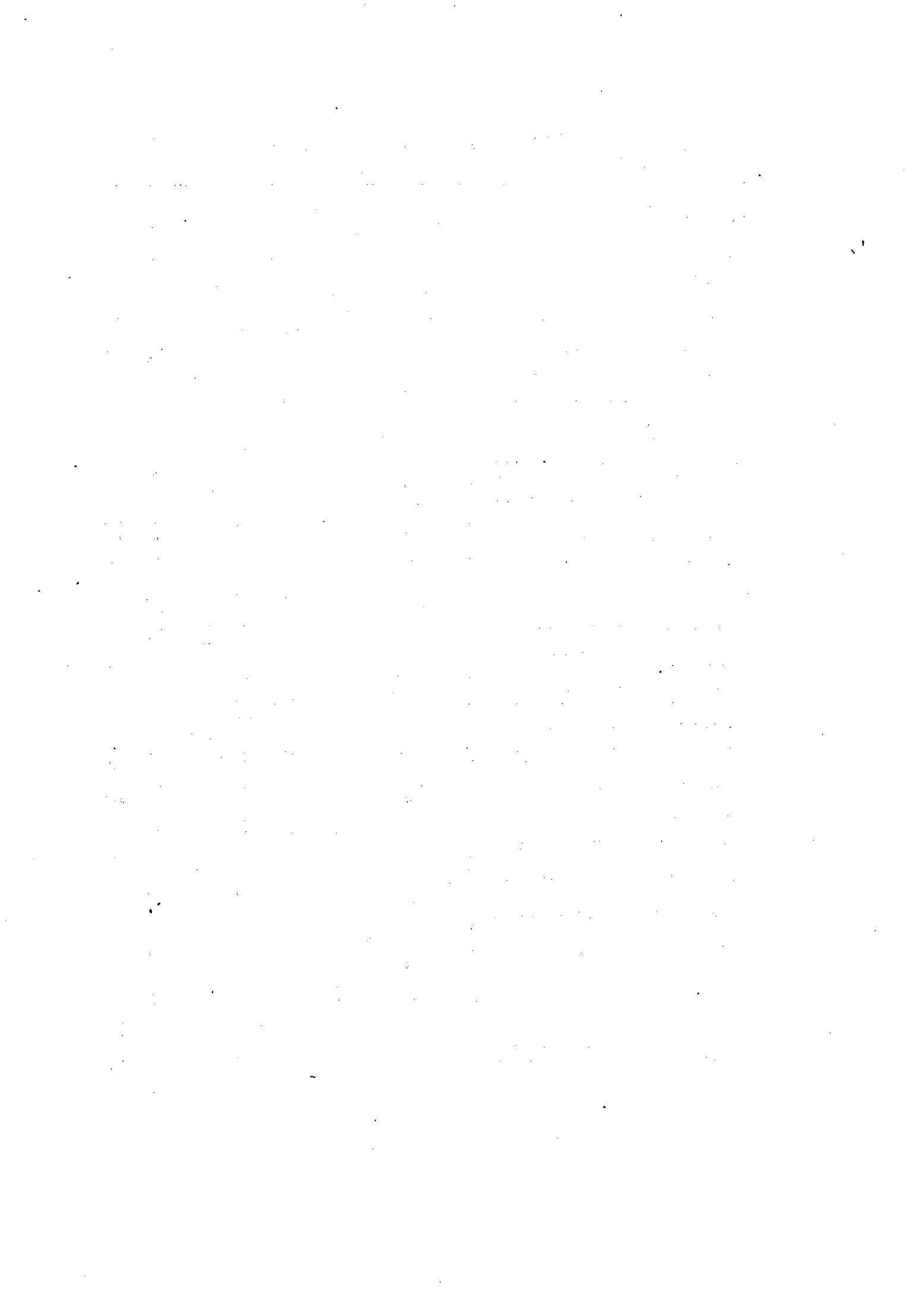

3. OPISKELIJAT KORKEAKOULUN, TIEDEKUNNAN, SUKUPUOLEN JA SYNTYMÄVUODEN MUKAAN SYSSLUKU
STUDERANDENA EFTER HÖGSKOLA, FAKULTET, KÖN OCH FÖDELSEÅR HÖSTTERMINEN 1970
Students in the 1970 autumn term by university etc., faculty, sex and year of birth

Korkeakoulu, tiedekunta ja sukupuoli Högskola, fakultet och kön University etc., faculty and sex	Opiskelijoita kaikkiaan Studerande inalles Total of students	Syntymävuosi Födelseår Year of birth					
		-1952	1951	1950	1949	1948	1947
Korkeakoulut yhteensä - Högskolorna inalles ...	MS 57 180 N 27 169	239 119	3 299 1 694	4 848 2 672	6 393 3 249	7 476 3 641	7 712 3 689
Helsingin yliopisto - Helsingfors universitet	MS 21 975 N 11 516	79 42	1 010 539	1 521 888	2 175 1 183	2 626 1 418	2 995 1 585
Teologinen tiedek. - Teologiska fak.	MS 1 097 N 510	3 1	31 15	68 30	128 54	142 61	146 60
Oikeustieteellinen tiedek. - Juridiska fak. ...	MS 2 137 N 654	10 6	88 41	126 43	204 70	292 85	308 83
Lääketieteellinen tiedek. - Medicinska fak. ...	MS 1 522 N 468	5 1	58 16	116 39	181 66	204 68	238 84
Hist.-kielittieteellinen osasto - Hist.-filolo- giska sektionen	MS 6 961 N 5 541	20 15	247 199	454 369	674 538	863 702	951 761
Matem.-luonnontiet. osasto - Matem.-natur- vet. sektionen	MS 5 687 N 2 614	29 15	419 182	509 276	617 307	641 322	697 341
Valtiotieteellinen tiedek. - Statsvetenskapliga fak.	MS 3 096 N 1 083	10 2	92 33	146 71	203 70	289 95	427 149
Maat.-metsätiet. tiedek. - Agr.-forstvet. fak.	MS 1 285 N 550	2 2	69 47	87 48	148 67	167 72	177 80
Voimistelulaitos - Gymnastikinstitutet	MS 190 N 96	- -	6 6	15 12	20 11	28 13	51 27
Turun yliopisto	MS 7 090 N 3 853	26 16	433 247	689 445	845 475	975 523	969 510
Humanistinen tiedek. - Humanistiska fak. ...	MS 2 511 N 2 001	5 4	120 96	211 183	278 230	334 260	323 259
Yhteiskuntatieteellinen tiedek.-Samhällsveten- skapliga fak.	MS 1 061 N 440	2 -	31 11	69 48	118 47	171 78	144 59
Matem.-luonnontiet. tiedek. - Matem.-natur- vet.fak.	MS 1 838 N 735	9 6	137 58	203 112	218 94	236 89	237 95
Lääketieteellinen tiedek. - Medicinska fak. ...	MS 1 082 N 494	8 4	125 74	158 85	158 76	141 64	153 69
Oikeustieteellinen tiedek. - Juridiska fak. ...	MS 598 N 183	2 2	20 8	48 17	73 28	93 32	112 28
Åbo Akademi	MS 2 432 N 1 040	13 6	138 85	215 130	272 129	317 150	298 127
Humanistinen tiedek. - Humanistiska fak. ...	MS 847 N 567	4 4	55 41	76 66	105 76	112 75	98 75
Matem.-luonnontiet. tiedek. - Matem.-natur- vet.fak.	MS 754 N 283	4 2	48 29	61 35	84 30	102 46	94 27
Valtiotieteellinen tiedek. - Statsvetenskapliga fak.	MS 391 N 122	3 -	18 11	40 21	37 15	50 24	45 9
Kemiallis-teknillinen tiedek.-Kemisk-tekniska fak.	MS 296 N 22	2 -	15 2	32 6	37 4	39 3	39 2
Teologinen tiedek. - Teologiska fak.	MS 144 N 46	- -	2 2	6 2	9 4	14 2	22 14
Oulun yliopisto	MS 4 129 N 1 726	22 8	250 114	339 164	449 182	558 260	556 233
Filosofinen tiedek. - Filosofiska fak.	MS 2 614 N 1 473	14 5	143 87	201 137	276 153	357 231	353 200
Biologinen ja matem. opintosuunta - Biolo- giska o. matem. studieriktn.	MS 1 387 N 568	11 3	94 48	109 62	159 61	193 92	159 68

KAUDELLA 1970

1946	1945	1944	1943	1942	1941	1940	1939	1938	1937	1936	1935	1934	1933	1932-
7 271	5 857	3 891	3 077	1 793	1 636	813	668	485	329	260	192	131	138	672
3 433	2 574	1 745	1 326	753	696	356	287	190	137	108	85	54	64	297
3 059	2 626	1 800	1 444	809	733	358	242	145	83	66	31	24	28	121
1 629	1 299	908	709	395	369	176	123	76	32	35	21	11	16	62
158	125	104	76	35	33	23	12	3	2	1	-	-	2	5
80	58	60	37	15	21	11	3	2	1	-	-	-	-	1
318	272	168	129	66	55	28	24	14	7	7	1	4	1	15
97	78	36	42	26	15	6	8	4	3	2	1	1	1	6
234	221	119	74	25	17	10	11	2	1	2	1	-	-	3
84	59	16	11	7	5	4	4	-	1	1	1	-	-	1
956	806	586	475	253	245	126	84	66	25	28	20	6	13	63
771	626	484	367	199	190	93	69	46	16	20	16	4	12	44
693	606	421	372	225	202	84	60	34	33	17	1	7	6	14
314	277	182	143	87	71	37	19	18	9	6	-	2	1	5
476	435	278	238	159	145	79	37	23	13	9	5	6	6	20
185	136	82	88	55	55	22	17	6	1	4	2	3	2	5
186	140	120	75	44	36	8	14	3	2	2	3	1	-	1
79	58	47	21	6	12	3	3	-	1	2	1	1	-	-
38	21	4	5	2	-	-	-	-	-	-	-	-	-	-
19	7	1	-	-	-	-	-	-	-	-	-	-	-	-
908	695	462	331	206	177	97	107	44	38	30	14	11	6	27
484	358	229	166	106	94	55	58	22	18	14	6	3	3	21
322	255	169	130	88	80	48	63	25	19	15	8	1	-	17
262	199	133	106	65	63	37	45	18	11	10	5	-	-	15
182	122	79	49	27	26	7	14	5	5	3	2	1	1	3
67	48	28	16	9	12	2	6	1	4	1	1	-	-	2
203	159	120	104	59	49	31	26	13	11	6	3	6	2	6
76	63	42	37	18	16	13	5	3	3	1	-	1	-	3
124	96	56	24	15	10	4	2	1	1	3	-	1	2	-
59	35	13	3	5	1	2	-	-	-	1	-	1	2	-
77	63	38	24	17	12	7	2	-	2	3	1	2	1	1
20	13	13	4	9	2	1	2	-	-	1	-	1	1	1
262	230	141	122	73	74	41	39	31	24	20	12	10	7	93
104	96	56	42	19	22	14	10	8	8	1	5	4	3	21
76	72	44	32	17	21	14	16	11	12	9	9	7	3	54
52	50	34	20	7	10	7	9	6	5	1	5	3	2	19
85	75	43	37	30	24	14	9	13	6	4	1	1	3	16
34	31	11	12	10	6	5	1	2	1	-	-	-	-	1
52	42	27	21	13	9	5	7	4	2	4	1	1	-	10
15	10	5	6	2	2	-	-	-	1	-	-	1	-	-
37	29	18	22	9	5	4	2	-	4	-	-	-	-	2
1	1	1	1	-	-	-	-	-	1	-	-	-	-	-
12	12	9	10	4	15	4	5	3	-	3	1	1	1	11
2	4	5	3	-	4	2	-	-	-	-	-	-	1	1
484	393	244	215	155	135	67	52	52	38	11	25	18	10	56
208	155	88	72	47	44	23	17	20	21	3	16	10	5	36
278	219	146	134	103	104	51	43	44	35	11	24	18	8	52
174	124	72	61	41	41	22	15	20	20	3	16	10	5	36
132	121	75	72	70	74	26	26	25	9	4	9	6	2	11
60	50	29	23	19	22	7	7	7	3	-	2	-	-	5

3. Taulu (jatk.) - Tabell (forts.) - Table (cont.)

Korkeakoulu, tiedekunta ja sukupuoli Högskola, fakultet och kön University etc., faculty and sex	Opiskelijoita kaikkiaan Studerande inalles Total of students	Syntymävuosi Födelseår Year of birth					
		-1952	1951	1950	1949	1948	1947
Humanistinen opintosuunta - Humanistiska studieriktn.	MS 1 227	3	49	92	117	164	194
	N 905	2	39	75	92	139	132
Teknillinen tiedek. - Tekniska fak.	MS 1 185	6	71	97	156	176	162
	N 117	2	6	8	20	19	16
Arkkitehtios. - Arkitektavd.	MS 225	2	11	10	25	26	27
	N 67	2	5	3	9	9	6
Rakennusinsinööri-os. - Byggnadsingenjörsvd.	MS 242	-	16	14	30	35	36
	N 15	-	-	-	2	2	5
Teknillisen fysiikan os. - Avd. för teknisk fysik	MS 130	-	13	10	20	21	10
	N 2	-	-	-	-	1	1
Prosessitekniiikan os. - Avd. för process- teknik	MS 170	1	9	24	28	27	26
	N 27	-	-	3	7	6	4
Koneinsinööri-os. - Maskiningenjörsvd. ...	MS 201	1	7	20	21	36	30
	N 2	-	-	1	-	1	-
Sähköinsinööri-os. - Elektroingenjörsvd. ...	MS 217	2	15	19	32	31	33
	N 4	-	1	1	2	-	-
Lääketieteellinen tiedek. - Medicinska fak. ...	MS 330	2	36	41	17	25	41
	N 136	1	21	19	9	10	17
Tampereen yliopisto	MS 5 072	15	297	425	511	649	706
	N 2 968	12	211	269	350	390	422
Yhteiskuntatieteellinen tiedek. - Samhällsve- tenskapliga fak.	MS 1 616	4	78	108	156	204	227
	N 992	3	50	66	113	126	141
Humanistinen tiedek. - Humanistiska fak. ...	MS 1 632	5	111	129	178	196	217
	N 1 280	4	98	103	149	157	168
Taloudellis-hallinnollinen tiedek. - Fak. för ekonomi o. administration	MS 1 824	6	108	188	177	249	262
	N 696	5	63	100	88	107	113
Jyväskylän yliopisto	MS 4 596	22	285	414	553	633	587
	N 2 696	15	184	269	357	360	341
Humanistinen tiedek. - Humanistiska fak.	MS 1 774	9	113	141	191	220	198
	N 1 326	8	92	124	151	166	151
Kasvatus- ja yhteiskuntatiet. tiedek. - Pedago- giska o. samhällsvet. fak.	MS 1 563	7	59	122	166	198	228
	N 904	5	43	81	126	121	130
Matem. -luonnontiet. tiedek. - Matem. -natur- vet. fak.	MS 890	5	90	109	148	165	114
	N 273	2	33	36	49	44	36
Liikuntatiet. tiedek. - Gymnastiska fak.	MS 369	1	23	42	48	50	47
	N 193	-	16	28	31	29	24
Teknillinen korkeakoulu - Tekniska högskolan ..	MS 5 683	40	503	629	748	782	760
	N 497	8	63	80	72	61	56
Yleinen os. ¹⁾ - Allmänna avd. ¹⁾	MS 2	-	-	-	-	-	-
	N -	-	-	-	-	-	-
Teknillisen fysiikan os. - Avd. för teknisk fysik	MS 377	10	44	46	59	44	42
	N 15	1	6	2	2	1	1
Rakennusinsinööri-os. - Byggnadsingenjörsvd.	MS 1 029	2	82	92	132	161	155
	N 27	-	4	4	6	5	3
Koneinsinööri-os. - Maskiningenjörsvd.	MS 1 268	9	103	138	181	191	199
	N 82	1	7	12	14	13	12
Sähkötekniillinen os. - Elektrotekn. avd.	MS 1 060	9	120	133	119	127	131
	N 25	1	8	4	2	-	2
Puunjalostusos. - Träförädlingsavd.	MS 320	-	21	27	42	47	46
	N 21	-	1	6	4	2	3
Kemian os. - Kemiska avd.	MS 479	5	37	65	74	68	59
	N 127	3	13	27	24	21	14
Vuoriteollisuusos. - Bergsindustriavd.	MS 381	-	42	44	55	50	51
	N 17	-	5	1	3	1	4

1) Sisältää yleisessä osastossa opiskelevat sekä opiskelijat, joiden osasto on tuntematon.

1) Innehåller studerande vid allmänna avdelningen och studerande, vars avdelning är okänd.

3. Taulu (jatk.) - Tabell (forts.) - Table (cont.)

Korkeakoulu, tiedekunta ja sukupuoli Högskola, fakultet och kön University etc., faculty and sex	Opiskelijoita kaikkiaan Studerande inalles Total of students	Syntymävuosi Födelseår Year of birth					
		-1952	1951	1950	1940	1948	1947
Maanmittausos. - Lantmäteriavd. MS	239	1	10	34	51	50	31
N	13	-	1	4	3	1	1
Arkkitehtios. - Arkitektavd. MS	528	4	44	50	35	44	46
N	170	2	18	20	14	17	16
Eläinlääketieteellinen korkeakoulu - Veterinär- medicinska högskolan MS	171	1	6	13	18	28	28
N	63	1	-	4	5	12	12
Kaupparkeakoulu MS	2 964	7	142	228	311	395	372
N	1 438	3	106	171	202	235	222
Ekonomitutk.opinnot-Studier för ekonomexamen MS	1 690	5	96	163	211	257	227
N	676	1	60	107	104	115	99
Akateem. sihteeritutk. opinnot ¹⁾ - Studier för akadem. sekreterarexamen ¹⁾ MS	532	2	46	65	98	102	95
N	527	2	46	64	98	102	94
Kauppatiet. kand. tutk. opinnot - Studier för ekonomie kand. examen MS	742	-	-	-	2	36	50
N	235	-	-	-	-	18	29
Svenska Handelshögskolan MS	972	6	63	101	147	173	170
N	460	4	39	76	85	85	74
Ekonomitutk.opinnot-Studier för ekonomexamen MS	594	5	43	61	93	104	109
N	164	3	19	36	33	20	22
Kirjeenvaihtajatutk. opinnot - Studier för kor- resp. examen MS	273	1	20	40	52	65	51
N	272	1	20	40	52	65	51
Kauppatiet. kand. tutk. opinnot - Studier för ekonomie kand. examen MS	105	-	-	-	2	4	10
N	24	-	-	-	-	-	1
Turun kaupparkeakoulu MS	841	6	78	85	139	121	111
N	301	3	44	50	64	42	38
Ekonomitutk.opinnot-Studier för ekonomexamen MS	531	5	44	47	90	88	76
N	72	2	10	12	16	10	8
Kirjeenvaihtajatutk. opinnot - Studier för kor- resp. examen MS	208	1	34	38	47	31	29
N	207	1	34	38	46	31	29
Kauppatiet. kand. tutk. opinnot - Studier för ekonomie kand. examen MS	98	-	-	-	2	2	5
N	21	-	-	-	2	1	1
Muut kauppatiet. opinnot - Övriga ekonomiska studier MS	4	-	-	-	-	-	1
N	1	-	-	-	-	-	-
Handelshögskolan vid Åbo Akademi MS	441	2	30	50	61	64	71
N	186	1	21	38	39	28	34
Ekonomitutk.opinnot-Studier för ekonomexamen MS	237	2	16	23	38	44	41
N	68	1	7	12	16	10	14
Kirjeenvaihtajatutk. opinnot - Studier för kor- resp. examen MS	108	-	14	27	23	16	17
N	107	-	14	26	23	16	17
Kauppatiet. kand. tutk. opinnot - Studier för ekonomie kand. examen MS	85	-	-	-	-	3	12
N	10	-	-	-	-	2	3
Muut kauppatiet. opinnot - Övriga ekonomiska studier MS	11	-	-	-	-	1	1
N	1	-	-	-	-	-	-

1) Sisältää myös kirjeenvaihtajatutkintoa opiskelevat.
1) Innehåller också de som studerar för korrespondentexamen.

3. Taulu (jatk.) - Tabell (forts.) - Table (cont.)

Korkeakoulu, tiedekunta ja sukupuoli Högskola, fakultet och kön University etc., faculty and sex	Opiskelijoita, kaikkiaan Studera- inalles Total of students	Syntymävuosi Födelseår Year of birth					
		-1952	1951	1950	1949	1948	1947
Vaasan kauppakorkeakoulu	MS 432	-	32	79	95	94	59
	N 277	-	28	67	75	58	28
Ekonomitutkopinnot-Studier för ekonomexamen	MS 257	-	14	37	45	57	42
	N 105	-	10	25	26	22	11
Kirjeenvaihtajatutk. opinnot- Studier för kor- resp. examen	MS 175	-	18	42	50	37	17
	N 172	-	18	42	49	36	17
Lappeenrannan teknillinen korkeakoulu	MS 90	-	11	31	18	17	5
	N 5	-	2	2	1	-	-
Koneinsinöörios. - Maskiningenjörsvd.	MS 90	-	11	31	18	17	5
	N 5	-	2	2	1	-	-
Joensuun korkeakoulu	MS 292	-	21	29	51	44	25
	N 143	-	11	19	30	19	7
Kasvatustieteen os. - Avd. för pedagogik	MS 131	-	11	13	28	29	15
	N 56	-	8	10	14	10	1
Fennistiikan ja historian os. - Avd. för fen- nistik o. historia	MS 85	-	3	6	11	7	5
	N 53	-	1	4	8	5	4
Matematiikan, fysiikan ja kemian os.-Avd. för matematik, fysik o. kemi	MS 53	-	7	10	12	5	5
	N 24	-	2	5	8	2	2
Biologian ja maantieteen os.- Avd. för biologi o. geografi	MS 23	-	-	-	-	3	-
	N 10	-	-	-	-	2	-

1946	1945	1944	1943	1942	1941	1940	1939	1938	1937	1936	1935	1934	1933	1932-
24	20	5	5	3	4	2	1	1	2	2	1	-	1	2
7	2	4	2	1	2	1	-	-	1	-	-	-	-	1
17	18	4	5	3	3	2	1	1	2	2	1	-	1	2
1	-	3	2	1	1	1	-	-	1	-	-	-	-	1
7	2	1	-	-	1	-	-	-	-	-	-	-	-	-
6	2	1	-	-	1	-	-	-	-	-	-	-	-	-
4	1	1	-	-	-	1	1	-	-	-	-	-	-	-
-	-	-	-	-	-	-	-	-	-	-	-	-	-	-
4	1	1	-	-	-	1	1	-	-	-	-	-	-	-
-	-	-	-	-	-	-	-	-	-	-	-	-	-	-
15	9	10	5	5	6	6	3	12	5	11	4	1	5	25
8	1	4	2	1	2	3	3	7	3	3	2	1	2	15
6	6	5	2	1	1	-	2	1	-	4	-	-	-	7
1	1	2	-	1	-	-	2	1	-	1	-	-	-	4
5	3	2	2	1	2	4	-	6	3	3	3	-	4	15
4	-	1	1	-	1	2	-	3	3	2	2	-	2	10
3	-	1	-	1	1	2	-	1	2	1	-	-	1	1
2	-	1	-	-	1	1	-	-	-	-	-	-	-	-
1	-	2	1	2	2	-	1	4	-	3	1	1	-	2
1	-	-	1	-	-	-	1	3	-	-	-	1	-	1

4. UDEET OPISKELIJAT KORKEAKOULUN, TIEDKUNNAN, SUKUPUOLEN, YLIOPIILAAKSITULOVOUDEN, YLIOPIILASTUT NYA STUDERANDE LÄSÅRET 1970/71 EFTER HÖGSKOLA, FAKULTET, KÖN, STUDENTEXAMENSÅR, ALLMÄNNA VITS New students in the academic year 1970/71 by university etc., faculty, sex, year of passing and in the certificate of secondary school

		Opiske- lijoita kaikkiaan Studerande inalles Total of students	Ylioppilaaksituluvoosi Studentexamensår Year of matriculation examination							1962- 1963	1962- 1963	1) Ylopp. ulkom. ja tunt. Student utomlands o. okänt Student abroad and unknown
			1970	1969	1968	1967	1966	1965- 1963	1962- 1963			
Korkeakoulu, tiedekunta ja sukupuoli Högskola, fakultet och kön University etc., faculty and sex												
Korkeakoulut yhteensä - Högskolorna inalles	MS	9 558	5 239	1 901	784	313	191	323	406	132		
	N	4 527	2 775	788	256	140	92	141	213	34		
Helsingin yliopisto - Helsingfors universitet	MS	2 774	1 610	613	229	91	55	47	34	95		
	N	1 334	871	244	78	39	28	27	22	25		
Teologinen tiedek. - Teologiska fak.	MS	136	76	37	11	3	2	3	1	3		
	N	38	32	4	1	-	1	-	-	-		
Oikeustieteellinen tiedek. - Juridiska fak.	MS	288	131	81	43	17	10	4	2	-		
	N	104	65	25	3	4	5	1	1	-		
Lääketieteellinen tiedek. - Medicinska fak.	MS	170	95	63	7	1	-	2	1	1		
	N	40	33	5	-	-	-	1	1	-		
Hist.-kielitieteellinen osasto - Hist.-filologiska sektionen	MS	709	417	117	40	31	21	18	18	47		
	N	523	331	84	29	17	16	15	15	16		
Matem.-luonnontiet. osasto - Matem.-naturvet. sek- tionen	MS	940	639	186	59	24	10	8	7	7		
	N	432	281	95	32	14	4	3	1	2		
Valtiotieteellinen tiedek. - Statsvetenskapliga fak.	MS	276	135	52	29	9	9	12	4	26		
	N	91	53	12	5	2	2	7	4	6		
Maat.-metsätiet. tiedek. - Agr.-forstvet. fak.	MS	204	106	56	28	2	2	-	1	9		
	N	82	69	7	5	1	-	-	-	-		
Voimistelulaitos - Gymnastikinstitutet	MS	51	11	21	12	4	1	-	-	2		
	N	24	7	12	3	1	-	-	-	1		
Turun yliopisto	MS	1 084	681	252	79	24	11	17	17	3		
	N	595	404	119	26	13	6	12	12	3		
Humanistinen tiedek. - Humanistiska fak.	MS	405	220	114	34	11	2	12	9	3		
	N	299	171	80	17	9	2	9	8	3		
Yhteiskuntatieteellinen tiedek.- Samhällsvetenskap- liga fak.	MS	98	44	32	9	4	4	2	3	-		
	N	40	19	9	3	4	2	1	2	-		
Matem.-luonnontiet. tiedek.- Matem.-naturvet. fak.	MS	326	228	71	19	4	1	2	1	-		
	N	133	111	19	1	-	-	2	-	-		
Lääketieteellinen tiedek. - Medicinska fak.	MS	173	161	6	1	1	1	-	3	-		
	N	97	90	4	1	-	1	-	1	-		
Oikeustieteellinen tiedek. - Juridiska fak.	MS	82	28	29	16	4	3	1	1	-		
	N	26	13	7	4	-	1	-	1	-		
Åbo Akademi	MS	490	264	114	40	9	2	15	22	8		
	N	261	167	46	20	5	2	7	9	2		
Humanistinen tiedek. - Humanistiska fak.	MS	242	123	55	22	4	2	8	13	4		
	N	167	96	35	12	2	2	7	8	2		
Matem.-luonnontiet. tiedek.- Matem.-naturvet. fak.	MS	116	70	31	6	3	-	1	3	1		
	N	57	41	9	3	3	-	-	1	-		
Valtiotieteellinen tiedek.- Statsvetenskapliga fak.	MS	65	36	13	5	1	-	4	2	2		
	N	26	21	1	4	-	-	-	-	-		
Kemiallis-teknillinen tiedek.- Kemisk-tekniska fak.	MS	45	29	11	4	1	-	-	-	-		
	N	6	5	-	1	-	-	-	-	-		
Teologinen tiedek. - Teologiska fak.	MS	22	6	4	3	-	-	2	4	1		
	N	5	4	1	-	-	-	-	-	-		
Oulun yliopisto	MS	773	398	183	54	19	11	34	65	6		
	N	328	188	53	20	7	2	15	42	1		
Filosofinen tiedek. - Filosofiska fak.	MS	493	245	102	37	11	5	28	61	4		
	N	265	150	39	13	7	-	15	40	1		

1) Sisältää 12 tuntematonta, joista 6 naista.

1) Innehåller 12 okända fall, 6 av dessa är kvinnor.

1) Includes 12 persons, whose year of matriculation examination is unknown, 6 of whose are women.

KINNON YLEISARVOSANAN JA KOULUN PÄÄSTÖTODISTUKSEN KESKIVARVO MUKAAN LUKUVUONNA 1970/71

ORDET I STUDENTEXAMEN OCH AVGÅNGSBETYGETS MEDELTA

their matriculation examination, average marks in the certificate of matriculation examination

	Ylioppilastutkinnon yleisarvosana Allmänna vitsordet i studentexamen Average marks in the certificate of matriculation examination						Päästötodistuksen keskiarvo Avgångsbetygets medeltal Average marks in the certificate of secondary school								
	a	b	cl	m	l		-7.02	7.03- 7.35	7.36- 7.68	7.69- 8.01	8.02- 8.34	8.35- 8.67	8.68- 9.00	9.01- 10.00	
Ei yliopp. Inte student Not student						Ei yliopp., yliopp. ulkom. ja tunt. Inte student, student utomlands o. okant Not student, student abroad and unknown									Ei yliopp., yliopp. ulkom. ja tunt. Inte student, student utomlands o. okant Not student, student abroad and unknown
269	285	516	2 560	2 669	3 125	403	597	801	1 281	1 720	1 443	1 366	1 024	899	427
88	101	193	1 018	1 312	1 779	124	199	288	514	803	731	737	619	501	135
-	65	102	721	787	1 004	95	138	213	366	487	413	411	291	358	97
-	28	31	286	389	575	25	46	74	142	229	191	254	172	200	26
-	9	9	45	38	32	3	16	13	32	26	24	11	5	6	3
-	3	2	7	12	14	-	4	3	7	4	8	7	3	2	-
-	7	13	84	74	110	-	16	26	52	48	41	28	25	52	-
-	-	3	23	26	52	-	2	4	12	17	9	16	10	34	-
-	-	-	24	20	125	1	-	3	4	12	17	18	37	78	1
-	-	-	-	6	34	-	-	-	-	1	2	4	9	24	-
-	18	20	158	184	282	47	36	60	95	115	97	113	62	83	48
-	11	11	109	138	238	16	20	36	64	93	70	96	55	72	17
-	8	30	265	333	296	8	35	64	119	185	164	163	106	96	8
-	3	9	117	145	155	3	10	24	42	81	74	88	64	46	3
-	10	13	65	63	100	25	22	27	24	49	33	37	30	29	25
-	2	1	18	18	47	5	3	4	6	15	15	18	13	12	5
-	1	3	64	69	58	9	1	9	23	46	36	41	24	14	10
-	-	-	8	40	34	-	-	-	3	15	13	25	16	10	-
-	12	14	16	6	1	2	12	11	17	6	1	-	2	-	2
-	9	5	4	4	1	1	7	3	8	3	-	-	2	-	1
-	45	104	301	290	341	3	125	130	194	177	132	146	84	92	4
-	23	43	140	166	220	3	48	53	93	96	92	89	57	64	3
-	23	46	119	97	117	3	72	52	87	60	56	36	21	18	3
-	16	27	83	82	88	3	44	34	61	43	53	31	17	13	3
-	-	-	-	-	-	-	-	-	-	-	-	-	-	-	-
-	7	8	30	28	25	-	10	17	24	19	12	10	1	5	-
-	3	5	9	11	12	-	1	5	9	8	8	4	1	4	-
-	11	40	113	100	62	-	29	47	61	73	39	41	23	13	-
-	4	10	37	49	33	-	3	9	18	36	21	25	13	8	-
-	1	-	5	45	122	-	-	2	6	10	18	48	36	52	1
-	-	-	-	18	79	-	-	-	1	3	9	23	25	36	-
-	3	10	34	20	15	-	14	12	16	15	7	11	3	4	-
-	-	1	11	6	8	-	-	5	4	6	1	6	1	3	-
16	13	43	156	154	100	24	59	64	76	92	79	45	29	21	25
3	4	20	87	89	56	5	21	31	45	58	46	28	20	7	5
11	11	30	98	53	35	15	45	44	45	44	22	14	9	3	16
3	4	18	71	40	29	5	21	26	36	37	19	13	8	2	5
1	1	3	31	52	27	2	5	8	14	25	30	16	9	7	2
-	-	-	12	32	13	-	-	1	5	13	21	8	8	1	-
2	-	1	13	30	17	4	2	4	12	16	10	10	3	4	4
-	-	-	4	15	7	-	-	2	4	7	3	6	2	2	-
-	-	4	9	17	15	-	3	7	2	4	13	5	5	6	-
-	-	1	-	1	4	-	-	1	-	-	2	1	1	1	-
2	1	5	5	2	6	3	4	1	3	3	4	-	3	1	3
-	-	1	-	1	3	-	-	1	-	1	1	-	1	1	-
3	21	47	249	249	198	9	48	80	132	162	125	74	83	57	12
-	9	22	90	99	107	1	23	28	48	69	53	32	38	34	3
-	20	37	174	170	88	4	39	68	101	107	78	46	29	18	7
-	9	22	88	86	59	1	23	28	48	63	43	26	18	13	3

4. Taulu (jatk.) - Tabell (forts.) - Table (cont.)

	Opiske- lijoita kaikkiaan Studerande inalles Total of students	Ylioppilaaksitulovuosi Studentexamensår Year of matriculation examination								
		1970	1969	1968	1967	1966	1965- 1963	1962- 1)	Yliopp. ulkom. ja tunt. Student utomlands o. okänt 1)	
Korkeakoulu, tiedekunta ja sukupuoli Högskola, fakultet och kön University etc., faculty and sex										
Biologinen ja matem. opintosuunta - Biologiska o. matem. studierikt.	MS 236 N 90	153 74	54 10	15 2	2 1	1 -	1 -	9 3	1 -	
Humanistinen opintosuunta - Humanistiska studie- rikt.	MS 257 N 175	92 76	48 29	22 11	9 6	4 -	27 15	52 37	3 1	
Teknillinen tiedek. - Tekniska fak.	MS 187 N 19	106 16	56 2	9 1	5 -	3 -	4 -	- -	1 -	
Arkkitehtios. - Arkitektavd.	MS 33 N 12	17 11	10 1	2 -	2 -	- -	- -	- -	1 -	
Rakennusinsinööri-os. - Byggnadsingenjörsvd. ...	MS 34 N 2	23 2	7 -	1 -	1 -	1 -	1 -	- -	- -	
Teknillisen fysiikan os. - Avd. för teknisk fysik ...	MS 24 N -	14 -	10 -	- -	- -	- -	- -	- -	- -	
Prosessiteknikan os. - Avd. för processteknik ...	MS 37 N 3	16 1	12 1	2 1	2 -	2 -	3 -	- -	- -	
Koneinsinööri-os. - Maskiningenjörsvd.	MS 29 N -	13 -	12 -	3 -	- -	- -	- -	- -	- -	
Sähköinsinööri-os. - Elektroingenjörsvd.	MS 30 N 2	23 2	5 -	1 -	- -	- -	- -	- -	- -	
Lääketieteellinen tiedek. - Medicinska fak.	MS 93 N 44	47 22	25 12	8 6	3 -	3 2	2 2	4 2	1 -	
Tampereen yliopisto	MS 970 N 580	501 347	143 82	83 32	66 29	35 21	42 19	48 29	3 2	
Yhteiskuntatieteellinen tiedek. - Samhällsvetenskap- liga fak.	MS 249 N 139	126 74	39 20	18 6	14 6	12 8	12 7	10 6	1 1	
Humanistinen tiedek. - Humanistiska fak.	MS 430 N 313	215 185	67 48	48 24	34 14	18 11	13 7	27 21	1 -	
Taloudellis-hallinnollinen tiedek. - Fak. för ekonomi o. administr.	MS 291 N 128	160 88	37 14	17 2	18 9	5 2	17 5	11 2	1 1	
Jyväskylän yliopisto	MS 1 009 N 574	450 308	161 65	63 23	25 17	18 14	54 32	138 75	7 1	
Humanistinen tiedek. - Humanistiska fak.	MS 358 N 249	181 151	60 34	26 9	6 5	3 3	11 6	50 32	4 -	
Kasvatus- ja yhteiskuntat. tiedek. - Pedagogiska o. samhällsvet. fak.	MS 313 N 194	103 76	28 15	13 7	10 7	7 6	35 24	59 34	1 -	
Matem. -luonnontiet. tiedek. - Matem. -naturvet. fak.	MS 231 N 68	130 59	50 4	13 -	3 -	3 1	5 1	18 3	1 -	
Liikuntatiet. tiedek. - Gymnastiska fak.	MS 107 N 63	36 22	23 12	11 7	6 5	5 5	3 1	11 6	1 1	
Teknillinen korkeakoulu - Tekniska högskolan	MS 911 N 117	701 79	110 34	36 1	10 1	12 2	20 -	9 -	7 -	
Teknillisen fysiikan os. - Avd. för teknisk fysik ..	MS 60 N 6	57 6	2 -	- -	- -	1 -	- -	- -	- -	
Rakennusinsinööri-os. - Byggnadsingenjörsvd. ...	MS 151 N 3	115 3	11 -	3 -	2 -	3 -	8 -	7 -	- -	
Koneinsinööri-os. - Maskiningenjörsvd.	MS 206 N 13	154 8	26 5	12 -	3 -	2 -	7 -	- -	1 -	
Sähköteknillinen os. - Elektrotekn. avd.	MS 173 N 11	153 9	7 1	2 -	1 1	2 -	4 -	2 -	1 -	
Puunjalostusos. - Träförädlingsavd.	MS 47 N 7	30 3	12 4	1 -	- -	1 -	1 -	- -	2 -	
Kemian os. - Kemiska avd.	MS 77 N 36	46 18	25 17	6 1	- -	- -	- -	- -	- -	
Vuoriteollisuusos. - Bergsindustriavd.	MS 80 N 7	63 5	11 2	4 -	1 -	- -	- -	- -	1 -	
Maanmittausos. - Lantmäteriavd.	MS 44 N 3	26 3	8 -	7 -	3 -	- -	- -	- -	- -	
Arkkitehtios. - Arkitektavd.	MS 73 N 31	57 24	8 5	1 -	- -	3 2	- -	- -	2 -	

	Ylioppilastutkinnon yleisarvosana Allmänna vitsordet i studentexamen Average marks in the certificate of matriculation examination						Päästötodistuksen keskiarvo Avgångsbetygets medeltal Average marks in the certificate of secondary school									
	a	b	cl	m	l		-7.02	7.03- 7.35	7.36- 7.68	7.69- 8.01	8.02- 8.34	8.35- 8.67	8.68- 9.00	9.01- 10.00		
Ei yliopp. Inte student Not student						Ei yliopp., yliopp. ulkom. ja tunt. Inte student, student utomlands o. okänt Not student, student abroad and unknown									Ei yliopp., yliopp. ulkom. ja tunt. Inte student, student utomlands o. okänt Not student, student abroad and unknown	
-	5	10	70	110	40	1	10	28	49	55	44	25	17	7	1	
-	2	3	17	48	20	-	2	7	18	21	16	14	9	3	-	
-	15	27	104	60	48	3	29	40	52	52	34	21	12	11	6	
-	7	19	71	38	39	1	21	21	30	42	27	12	9	10	3	
3	1	10	66	63	43	4	9	12	30	46	43	15	19	9	4	
-	-	-	1	6	12	-	-	-	-	3	8	3	2	3	-	
1	-	-	9	12	10	2	1	1	2	8	11	3	3	2	2	
-	-	-	-	3	9	-	-	-	-	2	5	2	2	1	-	
-	-	5	14	10	5	-	4	2	11	7	7	2	1	-	-	
-	-	-	-	1	1	-	-	-	-	-	1	1	-	-	-	
-	-	-	6	9	9	-	-	1	1	7	6	2	5	2	-	
-	-	-	-	-	-	-	-	-	-	-	-	-	-	-	-	
-	1	3	19	12	2	-	2	4	6	11	9	2	3	-	-	
-	-	-	1	2	-	-	-	-	-	1	2	-	-	-	-	
1	-	2	14	7	5	1	2	4	6	8	5	2	1	-	1	
-	-	-	-	-	-	-	-	-	-	-	-	-	-	-	-	
1	-	-	4	13	12	1	-	-	4	5	5	4	6	5	1	
-	-	-	-	-	2	-	-	-	-	-	-	-	-	2	-	
-	-	-	9	16	67	1	-	-	1	9	4	13	35	30	1	
-	-	-	1	7	36	-	-	-	-	3	2	3	18	18	-	
49	55	63	233	271	298	50	86	83	119	172	128	165	109	45	63	
19	10	25	122	196	208	19	28	26	64	116	102	107	85	27	25	
17	11	14	76	46	85	17	23	28	38	34	22	33	34	18	19	
11	4	6	32	25	61	11	8	9	15	17	17	22	27	12	12	
7	30	29	109	157	98	7	47	34	53	112	79	60	21	9	15	
3	3	13	77	135	82	3	15	15	41	87	70	52	18	7	8	
25	14	20	48	68	115	26	16	21	28	26	27	72	54	18	29	
5	3	6	13	36	65	5	5	2	8	12	15	33	40	8	5	
93	46	80	297	293	189	104	59	82	161	226	177	125	59	20	100	
39	18	34	145	194	139	44	13	40	74	131	118	91	50	16	41	
17	10	24	89	131	79	25	18	23	68	94	62	50	17	4	22	
9	5	13	55	102	62	12	3	17	42	70	49	41	14	3	10	
57	20	17	88	78	52	58	12	25	35	48	64	45	19	7	58	
25	9	9	51	54	46	25	4	16	14	28	45	36	19	7	25	
8	9	31	92	56	34	9	23	32	39	57	31	18	14	9	8	
1	1	6	22	21	16	2	1	7	9	15	13	8	8	6	1	
11	7	8	28	28	24	12	6	2	19	27	20	12	9	-	12	
4	3	6	17	17	15	5	5	-	9	18	11	6	9	-	5	
6	8	16	172	309	393	13	9	32	88	152	145	177	151	144	13	
-	-	1	15	27	74	-	-	-	1	16	18	26	26	30	-	
-	-	-	1	9	50	-	-	-	-	1	2	5	16	36	-	
-	-	-	-	1	5	-	-	-	-	-	-	-	1	5	-	
2	6	1	43	49	50	2	2	10	19	32	24	31	25	6	2	
-	-	-	-	1	2	-	-	-	-	-	-	1	1	1	-	
1	1	4	34	84	81	2	1	4	20	43	27	47	34	28	2	
-	-	-	2	3	8	-	-	-	-	3	3	1	3	3	-	
1	-	1	19	64	87	2	-	2	9	21	36	38	33	32	2	
-	-	-	-	-	11	-	-	-	-	-	2	4	1	4	-	
-	-	3	8	22	12	2	-	3	4	14	12	7	3	2	2	
-	-	1	2	3	1	-	-	-	-	3	1	2	-	1	-	
-	-	1	21	24	31	-	-	1	5	14	15	16	13	13	-	
-	-	-	6	11	19	-	-	-	1	6	6	8	11	4	-	
-	1	4	28	29	17	1	5	8	18	14	12	11	6	5	1	
-	-	-	3	1	3	-	-	-	-	2	2	2	1	-	-	
-	-	2	17	17	8	-	1	4	11	7	11	9	1	-	-	
-	-	-	1	1	1	-	-	-	-	-	2	1	-	-	-	
2	-	-	1	11	57	4	-	-	2	6	6	13	20	22	4	
-	-	-	1	6	24	-	-	-	-	2	2	7	8	12	-	

4. Taulu (jatk.) - Tabell (forts.) - Table (cont.)

	Opiske- lijoita kaikkiaan Studerande inalles Total of students	Ylioppilaaksitulovuosi Studentexamensår Year of matriculation examination							1962-	1) Yliopp. ulkom. ja tunt. Student utomlands o. okänt 1) Student abroad and unknown
		1970	1969	1968	1967	1966	1965- 1963			
Korkeakoulu, tiedekunta ja sukupuoli Högskola, fakultet och kön University etc., faculty and sex										
Eläinlääketieteellinen korkeakoulu - Veterinärmedi- cinska högskolan	MS 29 N 5	9 2	10 3	9 -	- -	- -	- -	1 -	- -	
Kauppa- korkeakoulu	MS 568 N 283	231 158	112 56	65 19	30 13	25 11	61 17	35 8	1 -	
Ekonomitutk. opinnot - Studier för ekonomexamen .	MS 407 N 170	166 93	93 37	61 15	25 10	16 5	28 7	15 3	- -	
Akateem. sihteeritutk. opinnot ²⁾ - Studier för aka- dem. sekreterarexamen ²⁾	MS 97 N 96	65 65	19 19	4 4	1 1	1 1	5 5	2 1	- -	
Kauppatiet, kand. tutk. opinnot - Studier för ekonomie kand. examen	MS 64 N 17	- -	- -	- -	4 2	8 5	28 5	18 4	1 -	
Svenska Handelshögskolan	MS 239 N 106	100 61	62 26	39 11	9 1	5 1	13 5	2 -	2 -	
Ekonomitutk. opinnot - Studier för ekonomexamen	MS 187 N 59	71 32	48 13	36 8	8 1	4 -	9 4	2 -	2 -	
Kirjeenvaihtajatutk. opinnot - Studier för korresp. examen	MS 47 N 47	29 29	13 13	3 3	- -	1 1	1 1	- -	- -	
Kauppatiet, kand. tutk. opinnot - Studier för ekonomie kand. examen	MS 5 N -	- -	1 -	- -	1 -	- -	3 -	- -	- -	
Turun kauppa- korkeakoulu	MS 204 N 88	115 67	40 13	20 1	2 1	2 -	6 1	6 3	- -	
Ekonomitutk. opinnot - Studier för ekonomexamen	MS 132 N 24	63 16	32 5	19 -	1 -	2 -	1 -	1 1	- -	
Kirjeenvaihtajatutk. opinnot - Studier för korresp. examen	MS 60 N 60	51 51	8 8	1 1	- -	- -	- -	- -	- -	
Kauppatiet, kand. tutk. opinnot - Studier för ekonomie kand. examen	MS 10 N 3	1 -	- -	- -	1 1	- -	5 1	6 1	- -	
Muut kauppatiet, opinnot - Övriga ekonomiska studier	MS 2 N 1	- -	- -	- -	- -	- -	- -	2 1	- -	
Handelshögskolan vid Åbo Akademi	MS 107 N 53	52 37	22 5	8 2	7 2	2 -	6 2	4 2	- -	
Ekonomitutk. opinnot - Studier för ekonomexamen	MS 67 N 20	26 11	18 2	6 1	4 2	1 -	3 -	3 1	- -	
Kirjeenvaihtajatutk. opinnot - Studier för korresp. examen	MS 32 N 31	26 26	4 3	1 1	- -	- -	1 1	- -	- -	
Kauppatiet, kand. tutk. opinnot - Studier för ekonomie kand. examen	MS 5 N 2	- -	- -	- -	2 -	1 -	1 1	1 1	- -	
Muut kauppatiet, opinnot - Övriga ekonomiska studier	MS 3 N -	- -	- -	1 -	1 -	- -	1 -	- -	- -	
Vaasan kauppa- korkeakoulu	MS 149 N 99	60 54	38 23	25 11	9 5	6 3	3 -	3 -	- -	
Ekonomitutk. opinnot - Studier för ekonomexamen	MS 89 N 40	25 19	23 9	19 5	7 3	4 1	3 -	3 -	- -	
Kirjeenvaihtajatutk. opinnot - Studier för korresp. examen	MS 60 N 59	35 35	15 14	6 6	2 2	2 2	- -	- -	- -	

2) Sisältää myös kirjeenvaihtajatutkintoa opiskelevat.

2) Innehåller också de som studerar för korrespondentexamen.

	Ylioppilastutkinnon yleisarvosana Allmän vitsordet i studentexamen Average marks in the certificate of matriculation examination						Päästötodistuksen keskiarvo Avgångsbetygets medeltal Average marks in the certificate of secondary school								
	a	b	cl	m	l		-7.02	7.03- 7.35	7.36- 7.68	7.69- 8.01	8.02- 8.34	8.35- 8.67	8.68- 9.00	9.01- 10.00	
Ei yliopp. Inte student Not student						Ei yliopp., yliopp. ulkom. ja tunt. Inte student, student utomlands o. okant Not student, student abroad and unknown									Ei yliopp., yliopp. ulkom. ja tunt. Inte student, student utomlands o. okant Not student, student abroad and unknown
-	-	-	12	5	12	-	1	3	2	9	7	2	2	3	-
-	-	-	1	-	4	-	-	-	-	2	1	1	-	1	-
8	6	7	130	83	333	9	3	13	23	76	82	104	139	115	13
1	1	-	30	31	220	1	-	1	1	14	36	38	104	85	4
3	-	6	104	67	227	3	-	7	16	59	63	83	93	83	3
-	-	-	24	21	125	-	-	-	1	8	20	22	64	55	-
-	-	-	3	7	87	-	-	1	-	5	11	15	36	29	-
-	-	-	2	7	87	-	-	-	-	5	11	15	36	29	-
5	6	1	23	9	19	6	3	5	7	12	8	6	10	3	10
1	1	-	4	3	8	1	-	1	-	1	5	1	4	1	4
7	6	19	88	71	46	9	33	42	38	48	31	23	11	2	11
1	2	7	30	39	27	1	8	11	16	26	18	14	9	1	3
7	5	14	76	50	33	9	28	38	30	35	18	19	7	2	10
1	1	3	21	19	14	1	4	7	10	13	7	10	5	1	2
-	1	4	9	20	13	-	4	4	6	13	11	4	4	-	1
-	1	4	9	20	13	-	4	4	6	13	11	4	4	-	1
-	-	1	3	1	-	-	1	-	2	-	2	-	-	-	-
-	-	-	-	-	-	-	-	-	-	-	-	-	-	-	-
13	2	2	33	43	111	13	1	2	8	31	42	31	41	34	14
2	-	1	3	5	77	2	-	-	-	2	5	11	38	30	2
13	-	1	27	36	55	13	-	-	7	29	36	20	12	15	13
2	-	1	-	-	21	2	-	-	-	1	1	-	9	11	2
-	-	-	1	5	54	-	-	-	-	-	2	11	29	18	-
-	-	-	1	5	54	-	-	-	-	-	2	11	29	18	-
-	2	1	4	2	1	-	1	2	-	2	4	-	-	-	1
-	-	-	2	-	1	-	-	-	-	1	2	-	-	-	-
-	-	-	1	-	1	-	-	-	1	-	-	-	-	1	-
-	-	-	-	-	1	-	-	-	-	-	-	-	-	1	-
6	4	6	33	34	24	6	10	16	16	16	19	16	6	1	7
3	-	1	15	20	14	3	3	5	7	8	12	11	3	1	3
6	2	4	24	19	12	6	6	14	9	8	13	6	4	-	7
3	-	-	7	6	4	3	1	4	1	1	7	2	1	-	3
-	-	1	8	14	9	-	2	1	7	7	5	7	2	1	-
-	-	1	8	14	8	-	2	1	6	7	5	7	2	1	-
-	-	1	1	1	2	-	-	1	-	1	1	2	-	-	-
-	-	-	-	-	2	-	-	-	-	-	2	-	-	-	-
-	2	-	-	-	1	-	2	-	-	-	-	1	-	-	-
-	-	-	-	-	-	-	-	-	-	-	-	-	-	-	-
5	-	2	40	42	60	5	1	5	21	27	32	36	16	6	5
3	-	-	14	34	48	3	-	-	9	13	26	29	14	5	3
5	-	2	37	23	22	5	1	5	20	18	17	12	7	4	5
3	-	-	11	15	11	3	-	-	8	5	11	5	5	3	3
-	-	-	3	19	38	-	-	-	1	9	15	24	9	2	-
-	-	-	3	19	37	-	-	-	1	8	15	24	9	2	-

4. Taulu (jatk.) - Tabell (forts.) - Table (cont.)

Korkeakoulu, tiedekunta ja sukupuoli Högskola, fakultet och kön University etc., faculty and sex	Opiske- lijoita kaikkiaan Studerande inalles Total of students	Ylioppilaaksitulovuosi Studentexamensår Year of matriculation examination							1962-	Yliopp. ulkom. ja tunt. Student utomlands o. okänt Student abroad and unknown
		1970	1969	1968	1967	1966	1965- 1963			
Lappeenrannan teknillinen korkeakoulu	MS 43	20	10	9	1	2	1	-	-	
	N 4	2	2	-	-	-	-	-	-	
Koneinsinöörios. - Maskiningenjörsvd.	MS 43	20	10	9	1	2	1	-	-	
	N 4	2	2	-	-	-	-	-	-	
Joensuun korkeakoulu	MS 208	47	31	25	11	5	4	22	-	
	N 100	30	17	12	7	2	4	11	-	
Kasvatustieteen os. - Avd. för pedagogik	MS 95	25	15	12	4	-	2	3	-	
	N 39	18	8	3	1	-	2	2	-	
Fennistiikan ja historian os. - Avd. för fennistik o. historia	MS 56	8	12	7	4	1	1	9	-	
	N 36	6	8	5	4	-	1	7	-	
Matematiikan, fysiikan ja kemian os. - Avd. för matematik, fysik o. kemi	MS 35	14	4	5	2	2	1	5	-	
	N 16	6	1	4	1	1	1	1	-	
Biologian ja maantieteen os. - Avd. för biologi o. geografi	MS 22	-	-	1	1	2	-	5	-	
	N 9	-	-	-	1	1	-	1	-	

	Ylioppilastutkinnon yleisarvosana Allmänna vitsordet i studentexamen Average marks in the certificate of matriculation examination						Päästötodistuksen keskiarvo Avgångsbetygets medeltal Average marks in the certificate of secondary school									
	a	b	cl	m	l		-7.02	7.03- 7.35	7.36- 7.68	7.69- 8.01	8.02- 8.34	8.35- 8.67	8.68- 9.00	9.01- 10.00		
Ei yliopp. Inte student Not student						Ei yliopp., yliopp. ulkom. ja tunt. Inte student, student utomlands o. okant Not student, student abroad and unknown									Ei yliopp., yliopp. ulkom. ja tunt. Inte student, student utomlands o. okant Not student, student abroad and unknown	
-	1	4	24	11	3	-	2	4	12	9	12	4	-	-	-	
-	-	1	1	2	-	-	-	1	-	-	3	-	-	-	-	
-	1	4	24	11	3	-	2	4	12	9	12	4	-	-	-	
-	-	1	1	2	-	-	-	1	-	-	3	-	-	-	-	
63	13	21	71	27	13	63	22	32	25	36	19	7	3	1	63	
17	6	7	39	21	10	17	9	18	14	23	10	6	3	-	17	
34	5	9	29	15	3	34	10	14	10	14	9	2	2	-	34	
5	1	1	17	13	2	5	1	6	3	13	7	2	2	-	5	
14	1	5	23	7	6	14	5	12	8	11	4	1	1	-	14	
5	1	3	14	7	6	5	4	8	6	8	3	1	1	-	5	
2	6	5	17	4	1	2	6	4	6	9	5	3	-	-	2	
1	3	3	7	1	1	1	4	3	5	1	-	2	-	-	1	
13	1	2	2	1	3	13	1	2	1	2	1	1	-	1	13	
6	1	-	1	-	1	6	-	1	-	1	-	1	-	-	6	

5. UDEET OPISKELIJAT LUKUVUONNA 1970/71 ISÄN AMMATIN SEKÄ OMAN OPINTOALANSA
 NYA STUDERANDE LÅSÅRET 1970/71 EFTER FADERNS YRKE OCH STUDERANDENS
 New students in the academic year 1970/71 by father's occupation and

Isän ammatti Faderns yrke Father's occupation	Opiskelijoita kaikkiaan Studerande inalles Total of students	Opintoala Studieriktning Branch of studies	
		Teologinen Teologisk Theology	Oikeustieteellinen Juridisk Law
Teknill. ja luonnontiet. sekä humanist., taiteell. ja yhteiskuntatiet. työ - Tekniskt och naturvetensk. samt humanistiskt, konstnärligt och samhällsvetensk. arbete - Technical, natural science, huma- nistic and artistic work, social science	2 612	50	111
Hallinnoll. sekä tilinpidoll. ja konttoriteknill. työ - Administrativt samt kameralt och kontorstekn. arbete - Administrative, mana- gerial and clerical work	1 215	10	75
Kaupallinen työ - Kommersiellt arbete - Sales work	612	10	22
Maatalous- ja metsätyö, kalastusala - Jordbruks-, skogs- och fiskeriarbete - Agriculture, forestry, fishing	2 093	40	54
Kuljetus- ja liikennetyö - Transport- och kommunikationsarbete - Transport and communication	797	22	33
Teollinen työ - Tillverkningsarbete - Manufacturing work	1 514	12	51
Palvelukset - Servicearbete - Services	282	8	10
Sotilastyö - Militärt arbete - Military work	184	3	9
Ammatti tunt. ja ammatissa toimimaton - Yrket okänt och icke-för- värvsarbetande - Unknown occupation and economically inactive population	249	3	5
Yhteensä - Sammanlagt - Total	9 558	158	370

MUKAAN
STUDIERIKTNING
student's branch of studies

Lääketeiteellinen Medicinsk Medicine	Humanistinen Humanistisk Humanities	Kasvatustieteellinen Pedagogisk Pedagogics	Matem. -luonnontieteellinen Matem. -naturvetenskaplig Mathematics and natural sciences	Yhteiskuntatieteellinen Samhällsvetenskaplig Social sciences	Maat. -metsätieteellinen Agr. -forstvetenskaplig Agriculture and forestry	Liikuntakasvatus Fysisk fostran Physical education	Eläinlääketeiteellinen Veterinärmedicinsk Veterinary	Teknillinen Teknisk Technology	Kauppateiteellinen Ekonomisk Economics	Taloudellis-hallinnollinen Ekonomisk o. administrativ Economics and administration
148	623	80	575	172	45	30	7	420	294	57
67	295	33	175	100	15	13	4	151	258	19
16	171	32	118	34	3	19	3	50	115	19
98	510	131	433	130	100	27	14	228	231	97
27	236	33	163	55	7	21	-	76	103	21
60	423	62	300	125	17	32	1	188	184	59
10	67	20	62	18	4	9	-	29	38	7
8	41	13	39	13	2	4	-	20	28	4
2	91	4	41	41	11	3	-	24	16	8
436	2 457	408	1 906	688	204	158	29	1 186	1 267	291

6. UUDET OPISKELIJAT LUKUVUONNA 1970/71 ISÄN SOSIAALIASEMAN SEKÄ OMAN OPINTO
 NYA STUDERANDE LÄSÅRET 1970/71 EFTER FADERNS SOCIALSTÄLLNING OCH STUDE
 New students in the academic year 1970/71 by father's social status

Isän sosiaaliasema Faderns socialställning Father's social status	Opiskelijoita kaikkiaan Studerande inalles Total of students	Opintoala Studieriktning Branch of studies	
		Teologinen Teologisk Theology	Oikeustieteellinen Juridisk Law
Ylemmät toimihenkilöt ja heihin verrattavat yrittäjät – Högre funktionärer och med dem jämförbara företagare – Senior administrative or clerical employees and employers comparable with them	2 718	48	149
Alemmat toimihenkilöt ja pienyrittäjät – Lägre funktionärer och småföretagare – Junior administrative or clerical employees and employers of smaller establishments	2 638	40	100
Ammattitaitoiset työntekijät – Specialarbetare – Skilled workers .	1 706	23	56
Ammattitaidottomat työntekijät – Icke specialarbetare – Labourers	315	8	10
Maanviljelijät, kalastajat, eläinten kasvattajat, puutarhurit – Jordbrukare, fiskare, djursuppfödare, trädgårdsodlare – Farmers, fishermen, breeders, horticulturists	1 969	36	53
Muut (eläkeläiset, joiden ent. ammatista ei ole tietoa, opiskelijat yms.) – Övriga (pensionerade vilkas tidigare yrke är okänt, studerande osv.) – Others (formerly economically active persons, whose former occupation is unknown, students and so on)	212	3	2
Yhteensä – Sammanlagt – Total	9 558	158	370

ALANSA MUKAAN
 RANDENS STUDIERIKTNING
 and student's branch of studies

Läketieteellinen Medicinsk Medicine	Humanistinen Humanistisk Humanities	Kasvatustieteellinen Pedagogisk Pedagogics	Matem. -luonnontieteellinen Matem. -naturvetenskaplig Mathematics and natural sciences	Yhteiskuntatieteellinen Samhällsvetenskaplig Social sciences	Maat. -metsätieteellinen Agr. -forstvetenskaplig Agriculture and forestry	Liikuntakasvatus Fysisk fostran Physical education	Eläinlääketieteellinen Veterinärmedicinsk Veterinary	Teknillinen Teknisk Technology	Kauppätieteellinen Ekonomisk Economics	Taloudellis-hallinnollinen Ekonomisk o. administrativ Economics and administration
156	631	62	527	200	42	36	9	397	428	33
112	698	128	522	168	34	48	5	328	366	89
61	493	68	347	134	14	40	1	199	214	56
13	79	21	62	27	7	8	-	33	36	11
92	472	125	414	122	96	24	14	213	214	94
2	84	4	34	37	11	2	-	16	9	8
436	2 457	408	1 906	688	204	158	29	1 186	1 267	291

7. OPISKELIJAT KORKEAKOULUN, TIEDEKUNNAN, OPINTOSUUNNAN, SUKUPUOLEN JA STUDERANDENA EFTER HÖGSKOLA, FAKULTET, STUDIERIKTNING, KÖN OCH Students in the 1970 autumn term by university etc., faculty, branch of

Korkeakoulu, tiedekunta, opintosuunta ja sukupuoli Högskola, fakultet, studieriktning och kön University etc., faculty, branch of studies and sex	Opiskelijoita kaikkiaan Studerande inalles Total of students	
Korkeakoulut yhteensä – Högskolorna inalles	MS	57 180
	N	27 169
Helsingin yliopisto – Helsingfors universitet	MS	21 975
	N	11 516
Teologinen tiedek. ¹⁾ – Teologiska fak. ¹⁾	MS	1 097
	N	510
Oikeustieteellinen tiedek. – Juridiska fak.	MS	2 137
	N	654
Oikeustieteen kand. tutkinnon opinnot – Studier för jur.kand. examen ...	MS	1 827
	N	501
Alemman oikeustutkinnon opinnot – Studier för lägre rättsexamen	MS	310
	N	153
Lääketieteellinen tiedek. – Medicinska fak.	MS	1 522
	N	468
Lääketieteellinen linja – Medicinska studielinjen	MS	1 196
	N	302
Hammaslääketieteellinen linja – Odontologiska studielinjen	MS	326
	N	166
Hist. -kielitieteellinen osasto – Hist. -filologiska sektionen	MS	6 961
	N	5 541
Englantilainen filologia – Engelsk filologi	MS	942
	N	827
Germaaninen filologia – Germansk filologi	MS	658
	N	577
Pohjoismainen filologia – Nordisk filologi	MS	432
	N	395
Romaaninen filologia – Romansk filologi	MS	440
	N	389
Suomen kieli – Finska språket	MS	669
	N	568
Kasvatusoppi – Pedagogik	MS	509
	N	413
Historia – Historia	MS	479
	N	264
Kirjallisuus – Litteratur	MS	436
	N	339
Psykologia – Psykologi	MS	696
	N	542
Taidehistoria – Konsthistoria	MS	247
	N	212
Muu hist. -kielitiet. os. aine – Övrigt ämne vid hist. -filologiska sekt. ..	MS	1 453
	N	1 015
Matem. -luonnontiet. osasto – Matem. -naturvetenskapliga sektionen	MS	5 687
	N	2 614
Fysiikka, kemia, matematiikka – Fysik, kemi, matematik	MS	4 053
	N	1 654

1) Sisältää sekä teol.kand. tutkintoa opiskelevat että kirjoissaolevat teol. lis. tutkintoa opiskelevat.

1) Innehåller såväl studerande för teol.kand. examen som studerande för teol.lic. examen, som är normalt inskrivna.

KIRJOIHINTULOVUODEN MUKAAN SYYSLUKUKAUDELLA 1970
 INSKRIVINGSÅR HÖSTTERMINEN 1970
 studies, sex and year of registration

Kirjoihintulovuosi
 Inskrivningsår
 Year of registration

1970	1969	1968	1967	1966	1965	1964	1963	1962	1961	1960-
9 634	8 763	8 151	7 892	7 199	5 728	3 567	2 353	1 442	1 034	1 417
4 609	4 169	3 841	3 684	3 366	2 681	1 739	1 211	724	506	639
2 825	2 798	2 981	2 965	2 981	2 587	1 819	1 240	771	562	446
1 398	1 435	1 518	1 496	1 547	1 361	997	709	438	320	297
137	126	157	175	150	137	85	60	35	32	3
39	59	62	66	72	74	57	40	20	18	3
290	322	334	338	300	233	144	82	49	30	15
104	102	107	80	91	74	40	21	22	9	4
264	278	273	299	236	207	120	69	41	27	13
88	82	77	69	60	59	27	12	16	8	3
26	44	61	39	64	26	24	13	8	3	2
16	20	30	11	31	15	13	9	6	1	1
154	204	219	210	268	214	143	63	22	11	14
32	66	67	65	94	69	41	13	8	3	10
119	159	159	155	198	181	126	57	20	10	12
19	45	38	38	51	48	34	12	7	2	8
35	45	60	55	70	33	17	6	2	1	2
13	21	29	27	43	21	7	1	1	1	2
772	918	997	916	859	744	586	436	312	184	237
578	666	766	752	702	621	492	374	242	153	195
102	113	138	117	116	111	82	57	40	30	36
83	99	120	107	103	102	73	47	36	25	32
61	67	63	87	79	84	78	62	36	19	22
50	57	54	79	69	75	74	57	27	16	19
43	32	32	54	60	54	36	41	29	16	35
39	29	30	50	53	50	32	40	26	15	31
41	56	71	49	52	54	39	35	16	17	10
35	49	63	43	46	48	37	29	14	16	9
50	45	53	78	106	97	87	67	44	18	24
40	37	46	63	89	84	76	61	38	13	21
133	86	95	75	47	39	14	8	8	2	2
97	68	87	62	42	31	10	5	7	2	2
60	61	61	41	40	49	52	34	37	17	27
28	19	39	22	20	27	34	27	17	11	20
51	37	52	57	57	54	35	30	22	14	27
35	29	40	51	41	40	28	26	16	11	22
66	78	80	120	100	59	69	45	33	22	24
51	49	61	97	78	48	55	40	23	19	21
34	36	25	35	20	27	21	14	23	7	5
28	24	19	32	20	23	19	14	21	7	5
131	307	327	203	182	116	73	43	24	22	25
92	206	207	146	141	93	54	28	17	18	13
947	727	689	691	680	650	482	344	200	130	147
449	354	309	313	303	297	223	158	79	55	74
645	479	509	498	511	483	364	245	146	82	91
273	210	205	196	209	194	152	94	51	25	45

7. Taulu (jatk.) – Tabell (forts.) – Table (cont.)

Korkeakoulu, tiedekunta, opintosuunta ja sukupuoli Högskola, fakultet, studieriktning och kön University etc., faculty, branch of studies and sex		Opiskelijoita kaikkiaan Studerande inalles Total of students
Biologiset tieteet, maantiede – Biologiska vetenskaper, geografi	MS	849
	N	473
Farmaseuttiset aineet – Farmaceutiska ämnen	MS	510
	N	397
Muu matem.-luonnontiet. os. aine – Övrigt ämne vid matem.-naturvet. sektionen	MS	275
	N	90
Valtiotieteellinen tiedek. – Statsvetenskapliga fak.	MS	3 096
	N	1 083
Kansantaloustiede – Nationalekonomi	MS	875
	N	144
Sosiologia ja sosiaalipsykologia – Sociologi o. socialpsykologi	MS	655
	N	397
Sosiaalipolitiikka – Socialpolitik	MS	401
	N	226
Valtio-oppi – Statskunskap	MS	702
	N	184
Yhteiskunta-metodologiset opinnot (tilastotiede ja käytännöllinen filoso- fia) – Samhällsmetodologiska studier (statistik o. praktisk filosofi) ...	MS	266
	N	74
Poliittinen historia, talous- ja sosiaalhistoria – Politisk historia, eko- nomisk o. social historia	MS	196
	N	57
Tunt. valtiotiet. tiedek. aine – Okänt ämne vid statsvet. fak.	MS	1
	N	1
Maat.-metsätiet. tiedek. – Agr.-forstvetenskapliga fak.	MS	1 285
	N	550
Maatalousopinnot – Agronomie studier	MS	603
	N	216
Metsäopinnot – Forstvetenskapliga studier	MS	278
	N	20
Kotitalousopinnot – Studier i huslig ekonomi	MS	140
	N	140
Muut maat.-metsätiet. tiedek. opinnot – Övriga studier vid agr.-forstvet. fak.	MS	264
	N	174
Voimistelulaitos – Gymnastikinstitutet	MS	190
	N	96
Voimistelunopettajatutkinnon opinnot – Studier för gymnastiklärarexamen	MS	190
	N	96
Turun yliopisto	MS	7 090
	N	3 853
Humanistinen tiedek. – Humanistiska fak.	MS	2 511
	N	2 001
Englantilainen filologia – Engelsk filologi	MS	463
	N	386
Germaaninen filologia – Germansk filologi	MS	216
	N	183
Pohjoismainen filologia – Nordisk filologi	MS	204
	N	183
Romaaninen filologia – Romansk filologi	MS	111
	N	100
Suomen kieli – Finska språket	MS	297
	N	257

Kirjoitintulovuosi
Inskrivningsår
Year of registration

1970	1969	1968	1967	1966	1965	1964	1963	1962	1961	1960-
115	147	89	102	83	87	64	66	29	27	40
55	89	48	59	40	45	35	47	15	17	23
107	62	59	60	65	65	48	19	12	9	4
101	45	46	43	46	53	34	11	8	9	1
80	39	32	31	21	15	6	14	13	12	12
20	10	10	15	8	5	2	6	5	4	5
270	267	333	422	552	457	288	206	119	160	22
88	95	95	132	198	160	97	83	52	76	7
71	96	127	129	151	116	59	51	30	38	7
6	21	20	19	33	16	7	7	4	9	2
86	71	79	87	118	95	39	33	18	24	5
39	42	34	49	73	71	29	28	13	16	3
40	32	38	47	72	49	24	33	25	40	1
17	14	19	21	40	29	16	23	15	32	-
42	43	52	91	151	138	66	43	26	46	4
15	12	10	26	39	30	15	13	10	14	-
19	10	14	28	21	28	86	38	15	4	3
6	4	4	7	2	6	26	10	6	2	1
11	15	23	40	39	31	14	8	5	8	2
4	2	8	10	11	8	4	2	4	3	1
1	-	-	-	-	-	-	-	-	-	-
1	-	-	-	-	-	-	-	-	-	-
202	183	202	186	167	149	91	48	34	15	8
83	66	88	75	83	64	47	19	15	6	4
89	78	86	88	82	74	50	27	19	6	4
34	24	35	25	36	18	26	11	4	-	3
50	51	47	41	34	27	14	11	1	1	1
4	2	3	3	1	6	-	1	-	-	-
22	15	22	20	23	20	11	-	5	1	1
22	15	22	20	23	20	11	-	5	1	1
41	39	47	37	28	28	16	10	9	7	2
23	25	28	27	23	20	10	7	6	5	-
53	51	50	27	5	3	-	1	-	-	-
25	27	24	13	4	2	-	1	-	-	-
53	51	50	27	5	3	-	1	-	-	-
25	27	24	13	4	2	-	1	-	-	-
1 190	1 253	912	986	809	653	437	269	219	138	224
653	674	512	496	431	360	231	156	122	84	134
432	424	307	264	251	241	159	108	105	78	142
319	329	256	226	207	203	121	90	80	61	109
60	68	62	46	54	57	34	15	29	9	29
43	53	54	38	46	52	31	12	25	9	23
40	36	25	27	16	24	16	12	4	5	11
33	28	23	25	13	20	13	10	3	4	11
34	30	37	20	14	17	10	12	8	5	17
31	28	34	17	13	16	8	12	7	4	13
16	21	28	15	6	11	4	4	1	2	3
15	20	25	13	6	10	3	3	1	2	2
42	43	36	42	27	27	22	12	16	16	14
33	36	32	40	27	25	18	10	11	12	13

7. Taulu (jatk.) – Tabell (forts.) – Table (cont.)

Korkeakoulu, tiedekunta, opintosuunta ja sukupuoli Högskola, fakultet, studieriktning och kön University etc., faculty, branch of studies and sex		Opiskelijoita kaikkiaan Studerande inalles Total of students
Kasvatustiede – Pedagogik	MS	250
	N	221
Teoreettinen filosofia – Teoretisk filosofi	MS	57
	N	24
Suomalainen ja vertaileva kansatiede – Finsk o. jämförande etnografi .	MS	64
	N	49
Uskontotiede – Religionsvetenskap	MS	22
	N	17
Psykologia – Psykologi	MS	211
	N	153
Folkloristiikka – Folkloristik	MS	11
	N	9
Fonetiikka – Fonetik	MS	8
	N	5
Kotimainen kirjallisuus – Inhemsk litteratur	MS	100
	N	85
Kreikan kirjallisuus – Grekisk litteratur	MS	3
	N	3
Musiikitiede – Musikvetenskap	MS	8
	N	4
Rooman kirjallisuus – Romersk litteratur	MS	17
	N	7
Suomalainen ja vertaileva arkeologia – Finsk o. jämförande arkeologi ..	MS	37
	N	22
Suomalais-ugril. kielentutkimus – Finsk-ugrisk språkforskning	MS	38
	N	33
Suomen historia – Finlands historia	MS	85
	N	46
Yleinen historia – Allmän historia	MS	124
	N	59
Yleinen kielitiede – Allmän språkvvetenskap	MS	2
	N	2
Yleinen kirjallisuustiede – Allmän litteraturvetenskap	MS	139
	N	121
Muu humanistisen tiedek. aine – Övrigt ämne vid humanistiska fak.	MS	44
	N	32
Yhteiskuntatieteellinen tiedek. – Samhällsvetenskapliga fak.	MS	1 061
	N	440
Taloustiede – Nationalekonomi	MS	275
	N	42
Sosiologia – Sociologi	MS	158
	N	89
Sosiaalipolitiikka – Socialpolitik	MS	228
	N	123
Yleinen valtio-oppi – Allmän statslära	MS	154
	N	44
Poliittinen historia – Politisk historia	MS	55
	N	16
Kasvatustiede – Pedagogik	MS	43
	N	34
Psykologia – Psykologi	MS	128
	N	87
Kulttuurimaantiede – Kulturgeografi	MS	8
	N	2
Käytännöllinen filosofia – Praktisk filosofi	MS	2
	N	-

Kirjoihintulovuosi
Inskrivningsår
Year of registration

1970	1969	1968	1967	1966	1965	1964	1963	1962	1961	1960-
42	59	33	38	40	15	5	5	5	4	4
39	46	30	37	34	14	5	5	4	4	3
19	16	8	2	4	2	2	1	1	-	2
7	7	4	1	3	-	1	-	-	-	1
12	27	7	5	5	2	1	-	1	2	2
9	20	6	4	4	2	1	-	-	2	1
9	3	1	2	-	1	-	2	2	1	1
6	3	1	1	-	1	-	2	1	1	1
47	36	12	10	25	26	18	13	8	6	10
32	25	3	6	22	22	13	10	7	6	7
8	1	-	-	1	-	-	-	1	-	-
7	-	-	-	1	-	-	-	1	-	-
2	2	-	1	-	2	1	-	-	-	-
2	2	-	-	-	1	-	-	-	-	-
20	20	7	8	9	9	10	4	2	4	7
18	17	6	6	6	9	8	4	2	3	6
-	-	-	-	1	1	-	-	1	-	-
-	-	-	-	1	1	-	-	1	-	-
1	-	4	-	2	-	-	-	-	-	1
1	-	2	-	1	-	-	-	-	-	-
7	4	-	-	-	2	-	-	3	-	1
3	2	-	-	-	-	-	-	2	-	-
15	13	4	1	1	1	1	1	-	-	-
8	9	2	1	1	-	-	1	-	-	-
4	3	7	11	3	5	2	2	-	-	1
4	3	7	9	2	4	2	1	-	-	1
8	7	9	5	10	10	12	7	2	3	12
1	3	6	3	7	6	5	6	1	1	7
20	13	6	14	20	9	6	7	9	6	14
9	7	4	9	8	3	3	4	3	2	7
-	1	-	1	-	-	-	-	-	-	-
-	1	-	1	-	-	-	-	-	-	-
23	19	21	16	7	9	8	5	11	10	10
17	17	17	15	6	9	6	5	10	9	10
3	2	-	-	6	11	7	6	1	5	3
1	2	-	-	6	8	4	5	1	2	3
124	199	149	184	163	125	46	24	24	11	12
45	79	68	62	62	63	25	15	11	6	4
34	60	36	52	36	29	13	4	4	4	3
6	7	8	4	3	8	2	1	1	1	1
18	25	23	20	21	27	11	5	3	1	4
8	10	13	10	14	18	8	4	2	1	1
24	38	37	31	35	33	9	7	8	5	1
8	23	20	14	16	22	8	4	4	3	1
7	12	21	32	40	20	7	3	8	1	3
1	2	7	7	10	6	5	1	4	1	-
7	12	9	11	8	6	1	-	1	-	-
-	4	4	2	5	1	-	-	-	-	-
2	15	6	12	5	2	-	1	-	-	-
2	13	5	8	3	2	-	1	-	-	-
27	32	14	19	18	8	5	4	-	-	1
18	19	10	16	11	6	2	4	-	-	1
-	3	2	3	-	-	-	-	-	-	-
-	1	1	-	-	-	-	-	-	-	-
-	-	-	2	-	-	-	-	-	-	-
-	-	-	-	-	-	-	-	-	-	-

7. Taulu (jatk.) – Tabell (forts.) – Table (cont.)

Korkeakoulu, tiedekunta, opintosuunta ja sukupuoli Högskola, fakultet, studieriktning och kön University etc., faculty, branch of studies and sex		Opiskelijoita kaikkiaan Studerande inalles Total of students
Tilastotiede – Statistik	MS	10
	N	3
Matem. -luonnontiet. tiedek. – Matem. -naturvetenskapliga fak.	MS	1 838
	N	735
Fysiikka – Fysik	MS	190
	N	17
Kemia – Kemi	MS	329
	N	165
Matematiikka – Matematik	MS	660
	N	241
Maantiede – Geografi	MS	87
	N	40
Biokemia – Biokemi	MS	187
	N	102
Eläintiede – Zoologi	MS	142
	N	80
Teoreettinen fysiikka – Teoretisk fysik	MS	12
	N	-
Geologia ja mineralogia – Geologi o. mineralogi	MS	36
	N	5
Maaperägeologia – Kvarterärgeologi	MS	27
	N	5
Kasvitiede – Botanik	MS	75
	N	60
Sovellettu matematiikka – Tillämpad matematik	MS	50
	N	7
Perinnöllisyystiede – Genetik	MS	15
	N	8
Tietojenkäsittelyoppi – Databehandlingslära	MS	16
	N	3
Tähtitiede – Astronomi	MS	10
	N	1
Muu matem. -luonnontiet. tiedek. aine – Övrigt ämne vid matem. -naturvet. fak.	MS	2
	N	1
Lääketieteellinen tiedek. – Medicinska fak.	MS	1 082
	N	494
Lääketieteellinen linja – Medicinska studielinjen	MS	700
	N	247
Hammaslääketieteellinen linja – Odontologiska studielinjen	MS	382
	N	247
Oikeustieteellinen tiedek. – Juridiska fak.	MS	598
	N	183
Oikeustieteen kand. tutkinnon opinnot – Studier för jur.kand. examen	MS	427
	N	109
Alemman oikeustutkinnon opinnot – Studier för lägre rättsexamen	MS	132
	N	66
Oikeustieteen lis. tutkinnon opinnot – Studier för jur.lic. examen	MS	39
	N	8
Åbo Akademi	MS	2 432
	N	1 040
Humanistinen tiedek. – Humanistiska fak.	MS	847
	N	567
Englannin kieli ja kirjallisuus – Engelska språket o. litteraturen	MS	192
	N	149

Kirjoihintulovuosi
Inskrivningsår
Year of registration

1970	1969	1968	1967	1966	1965	1964	1963	1962	1961	1960-
5	2	1	2	-	-	-	-	-	-	-
2	-	-	1	-	-	-	-	-	-	-
303	328	202	285	180	142	129	89	76	39	65
128	140	74	111	82	51	55	36	24	14	20
24	27	13	18	13	17	19	15	23	10	11
7	3	1	1	2	-	1	1	1	-	-
38	71	34	67	29	18	25	16	9	6	16
24	30	18	39	15	4	16	8	4	3	4
134	127	73	115	64	51	37	22	17	8	12
48	50	22	39	29	21	13	8	6	4	1
15	20	9	4	6	6	8	7	3	2	7
3	11	5	1	3	3	4	4	-	2	4
32	32	21	28	28	20	9	5	6	2	4
12	19	13	15	15	12	5	3	4	1	3
22	25	22	17	10	11	12	5	8	4	6
20	17	7	4	7	5	7	2	6	2	3
3	1	1	1	2	1	-	1	2	-	-
-	-	-	-	-	-	-	-	-	-	-
7	6	5	6	4	-	-	1	2	4	1
1	-	1	2	1	-	-	-	-	-	-
11	5	5	5	1	-	-	-	-	-	-
4	-	-	1	-	-	-	-	-	-	-
8	7	4	6	10	6	9	10	4	3	8
6	7	4	5	7	5	8	8	3	2	5
1	1	6	14	9	9	6	3	1	-	-
-	-	-	3	2	-	1	1	-	-	-
3	2	4	-	1	2	2	1	-	-	-
2	2	2	-	1	1	-	-	-	-	-
5	3	2	3	1	-	1	1	-	-	-
1	1	-	-	-	-	-	1	-	-	-
-	1	2	1	2	1	1	2	-	-	-
-	-	-	1	-	-	-	-	-	-	-
-	-	1	-	-	-	-	-	1	-	-
-	-	1	-	-	-	-	-	-	-	-
248	195	158	151	130	92	66	31	5	3	3
134	96	75	67	63	31	19	6	2	-	1
148	114	93	85	77	80	65	30	3	3	2
70	44	33	26	26	24	19	5	-	-	-
100	81	65	66	53	12	1	1	2	-	1
64	52	42	41	37	7	-	1	2	-	1
83	107	96	102	85	53	37	17	9	7	2
27	30	39	30	17	12	11	9	5	3	-
48	73	68	84	67	38	25	11	6	5	2
12	18	20	21	12	8	9	5	2	2	-
35	34	27	15	7	5	2	3	2	2	-
15	12	19	9	2	3	1	2	2	1	-
-	-	1	3	11	10	10	3	1	-	-
-	-	-	-	3	1	1	2	1	-	-
465	329	318	345	215	199	153	95	71	62	180
240	143	139	155	90	79	63	39	24	20	48
220	102	110	116	64	51	44	19	18	16	87
149	70	77	85	42	40	36	14	9	9	36
32	31	29	41	12	11	12	2	1	2	19
22	24	23	36	9	11	12	2	-	1	9

7. Taulu (jatk.) – Tabell (forts.) – Table (cont.)

Korkeakoulu, tiedekunta, opintosuunta ja sukupuoli Högskola, fakultet, studieriktning och kön University etc., faculty, branch of studies and sex		Opiskelijoita kaikkiaan Studerande inalles Total of students
Germaaninen filologia – Germansk filologi	MS	55
	N	46
Pohjoismainen filologia – Nordisk filologi	MS	11
	N	6
Ruotsin kieli – Svenska språket	MS	71
	N	52
Romaaninen filologia – Romansk filologi	MS	24
	N	21
Klassilliset kielet – Klassiska språk	MS	6
	N	2
Suomen kieli ja kirjallisuus – Finska språket o. litteraturen	MS	68
	N	46
Kasvatusoppi – Pedagogik	MS	56
	N	46
Kirjallisuudenhistoria – Litteraturhistoria	MS	61
	N	48
Psykologia – Psykologi	MS	80
	N	52
Musiikkitiede – Musikvetenskap	MS	13
	N	6
Pohjoismainen kulttuurihistoria ja kansanelämäntutkimus – Nordisk kul- turhistoria o. folklivsforskning	MS	20
	N	12
Taidehistoria – Konsthistoria	MS	29
	N	20
Valtio-oppi – Statskunskap	MS	44
	N	14
Yleinen historia – Allmän historia	MS	51
	N	16
Pohjoismainen historia – Nordisk historia	MS	26
	N	11
Filosofia – Filosofi	MS	16
	N	5
Kansanrunouden tutkimus – Folkdiktsforskning	MS	3
	N	2
Uskonnonhistoria – Religionshistoria	MS	3
	N	1
Muu humanistisen tiedek. aine – Övrigt ämne vid humanistiska fak.	MS	17
	N	12
Tunt. humanistisen tiedek. aine – Okänt ämne vid humanistiska fak. ...	MS	1
	N	-
Matem. -luonnontiet. tiedek. – Matem. -naturvetenskapliga fak.	MS	754
	N	283
Fysiikka – Fysik	MS	57
	N	9
Kemia – Kemi	MS	259
	N	90
Matematiikka – Matematik	MS	233
	N	82
Biologiset aineet – Biologiska ämnen	MS	124
	N	66
Geologia – Geologi	MS	34
	N	4
Farmaseuttiset aineet – Farmaceutiska ämnen	MS	26
	N	24

Kirjoihintulovuosi
Inskrivningsår
Year of registration

1970	1969	1968	1967	1966	1965	1964	1963	1962	1961	1960-
18	6	8	5	3	3	4	1	-	2	5
17	5	6	4	2	2	4	1	-	2	3
4	2	2	-	1	-	-	1	-	-	1
2	1	1	-	1	-	-	1	-	-	-
17	6	5	9	10	2	4	2	1	1	14
14	4	5	5	7	1	3	2	-	1	10
8	3	5	3	1	1	1	-	-	-	2
8	3	4	3	1	-	1	-	-	-	1
6	-	-	-	-	-	-	-	-	-	-
2	-	-	-	-	-	-	-	-	-	-
13	7	12	12	7	2	3	4	3	1	4
8	5	6	11	5	2	-	3	3	-	3
24	8	8	5	-	3	3	-	2	-	3
19	7	5	5	-	3	3	-	2	-	2
10	10	5	6	6	6	4	4	2	2	6
10	7	5	5	5	5	4	2	1	1	3
13	9	13	11	7	11	6	2	1	1	6
10	4	8	6	5	10	4	1	1	1	2
4	-	1	1	-	1	-	1	1	1	3
3	-	-	-	-	-	-	1	1	1	-
4	2	1	2	-	1	4	-	1	2	3
1	2	1	2	-	1	4	-	-	1	-
13	5	1	4	2	1	1	-	-	-	2
10	3	1	4	1	-	1	-	-	-	-
13	2	5	8	8	3	-	-	3	1	1
5	1	3	2	1	1	-	-	1	-	-
14	8	5	2	2	2	1	1	1	1	14
8	2	2	-	1	1	-	-	-	-	2
10	-	4	4	2	4	1	-	-	-	1
2	-	3	1	2	3	-	-	-	-	-
12	1	1	1	1	-	-	-	-	-	-
4	-	1	-	-	-	-	-	-	-	-
-	-	1	-	-	-	-	-	-	-	-
-	-	1	-	-	-	-	1	-	-	-
-	-	-	1	1	-	-	-	1	-	-
-	-	-	-	1	-	-	-	-	-	-
5	2	3	1	1	-	-	-	-	2	3
4	2	2	1	1	-	-	-	-	1	1
-	-	1	-	-	-	-	-	-	-	-
-	-	-	-	-	-	-	-	-	-	-
111	122	84	107	69	65	57	33	25	25	56
55	48	29	39	28	24	21	11	11	9	8
10	5	10	9	4	2	5	1	3	1	7
2	-	4	-	-	1	-	-	-	-	2
14	33	34	35	32	28	32	18	6	9	18
7	10	6	10	18	13	12	6	4	3	1
44	50	23	36	19	18	9	5	7	7	15
19	17	10	15	6	4	3	2	3	2	1
23	22	8	14	10	11	9	6	7	5	9
14	14	5	9	2	4	5	3	4	3	3
3	3	5	6	1	5	1	3	1	2	4
-	1	1	1	-	1	-	-	-	-	-
9	4	1	4	2	1	1	-	1	1	2
9	4	1	4	2	1	1	-	-	1	1

7. Taulu (jatk.) – Tabell (forts.) – Table (cont.)

Korkeakoulu, tiedekunta, opintosuunta ja sukupuoli Högskola, fakultet, studieriktning och kön University etc., faculty, branch of studies and sex		Opiskelijoita kaikkiaan Studerande inalles Total of students
Muu matem.-luonnontiet. tiedek. aine – Övrigt ämne vid matem.-naturvet. fak.	MS	19
	N	8
Tunt. matem.-luonnontiet. tiedek. aine – Okänt ämne vid matem.-naturvet. fak.	MS	2
	N	-
Valtiotieteellinen tiedek. – Statsvetenskapliga fak.	MS	391
	N	122
Kansantaloustiede – Nationalekonomi	MS	74
	N	12
Sosiologia – Sociologi	MS	59
	N	41
Valtio-oppi – Statskunskap	MS	147
	N	45
Psykologia – Psykologi	MS	28
	N	16
Yksityisoikeus – Privaträtt	MS	70
	N	6
Hallinto-oikeus – Förvaltningsrätt	MS	2
	N	-
Kansainoikeus – Folkrätt	MS	1
	N	1
Tilastotiede – Statistik	MS	2
	N	-
Poliittinen historia – Politisk historia	MS	3
	N	1
Muu valtiotiet. tiedek. aine – Övrigt ämne vid statsvet. fak.	MS	3
	N	-
Tunt. valtiotiet. tiedek. aine – Okänt ämne vid statsvet. fak.	MS	2
	N	-
Kemiallis-teknillinen tiedek. – Kemisk-tekniska fak.	MS	296
	N	22
Dipl. insinööriututkinnon opinnot – Studier för dipl. ingenjörsexamen ...	MS	269
	N	20
Tekniikan lis. ja tri tutkinnon opinnot – Studier för tekn. lic. o. dr. examen	MS	27
	N	2
Teologinen tiedek. – Teologiska fak.	MS	144
	N	46
Teol. kand. tutkinnon opinnot – Studier för teol. kand. examen	MS	104
	N	40
Teol. lis. ja tri tutkinnon opinnot – Studier för teol. lic. o. dr. examen	MS	40
	N	6
Oulun yliopisto	MS	4 129
	N	1 726
Filosofinen tiedek. – Filosofiska fak.	MS	2 614
	N	1 473
Biologinen ja matem. opintosuunta – Biologiska o. matem. studieriktn. .	MS	1 387
	N	568
Humanistinen opintosuunta – Humanistiska studieriktn.	MS	1 227
	N	905
Teknillinen tiedek. – Tekniska fak.	MS	1 185
	N	117
Arkkitehtios. – Arkitektavd.	MS	225
	N	67

Kirjoitintulovuosi
Inskrivningsår
Year of registration

1970	1969	1968	1967	1966	1965	1964	1963	1962	1961	1960-
8	5	3	3	-	-	-	-	-	-	-
4	2	2	-	-	-	-	-	-	-	-
-	-	-	-	1	-	-	-	-	-	1
-	-	-	-	-	-	-	-	-	-	-
64	54	60	62	36	38	27	14	9	9	18
25	19	24	21	10	7	6	4	2	2	2
18	14	20	11	5	2	2	-	-	1	1
4	1	5	2	-	-	-	-	-	-	-
14	13	11	10	2	4	3	1	1	-	-
10	9	8	7	2	4	1	-	-	-	-
18	18	22	20	18	17	11	7	3	1	12
6	7	8	9	5	2	4	2	1	-	1
3	3	1	2	5	4	2	1	3	3	1
3	2	1	2	3	1	-	1	1	2	-
7	4	5	17	6	10	7	5	2	4	3
1	-	2	1	-	-	1	1	-	-	-
2	-	-	-	-	-	-	-	-	-	-
-	-	-	-	-	-	-	-	-	-	-
-	-	-	-	-	-	-	-	-	-	1
-	-	-	-	-	-	-	-	-	-	1
-	-	-	1	-	-	1	-	-	-	-
-	-	-	-	-	-	-	-	-	-	-
2	1	-	-	-	-	-	-	-	-	-
1	-	-	-	-	-	-	-	-	-	-
-	-	-	1	-	1	1	-	-	-	-
-	-	-	-	-	-	-	-	-	-	-
-	1	1	-	-	-	-	-	-	-	-
-	-	-	-	-	-	-	-	-	-	-
46	33	45	40	29	32	21	20	10	9	11
6	2	3	4	1	2	-	3	-	-	1
46	33	45	40	29	32	21	15	5	2	1
6	2	3	4	1	2	-	2	-	-	-
-	-	-	-	-	-	-	5	5	7	10
-	-	-	-	-	-	-	1	-	-	1
24	18	19	20	17	13	4	9	9	3	8
5	4	6	6	9	6	-	7	2	-	1
19	15	17	20	13	9	1	6	3	-	1
5	3	6	6	7	6	-	5	2	-	-
5	3	2	-	4	4	3	3	6	3	7
-	1	-	-	2	-	-	2	-	-	1
768	653	568	594	569	433	215	115	84	63	67
322	302	238	264	273	173	60	39	25	12	18
493	431	384	352	373	238	118	69	55	44	57
259	269	223	224	249	137	37	28	19	10	18
241	208	187	143	158	125	105	68	51	44	57
93	102	81	60	73	51	33	28	19	10	18
252	223	197	209	215	113	13	1	4	-	-
166	167	142	164	176	86	4	-	-	-	-
183	201	181	194	154	142	52	28	24	17	9
19	22	12	20	11	13	9	6	3	2	-
33	33	29	32	19	24	19	13	13	8	2
12	10	6	8	5	7	8	6	3	2	-

7. Taulu (jatk.) – Tabell (forts.) – Table (cont.)

Korkeakoulu, tiedekunta, opintosuunta ja sukupuoli Högskola, fakultet, studieriktning och kön University etc., faculty, branch of studies and sex		Opiskelijoita kaikkiaan Studerande inalles Total of students
Rakennusinsinöörios. – Byggnadsingenjörsvd.	MS	242
	N	15
Teknillisen fysiikan os. – Avd. för teknisk fysik	MS	130
	N	2
Prosessitekniiikan os. – Avd. för processteknik	MS	170
	N	27
Koneinsinöörios. – Maskiningenjörsvd.	MS	201
	N	2
Sähköinsinöörios. – Elektroingenjörsvd.	MS	217
	N	4
Lääketieteellinen tiedek. – Medicinska fak.	MS	330
	N	136
Lääketieteellinen opintosuunta – Medicinska studierikt.	MS	330
	N	136
Tampereen yliopisto	MS	5 072
	N	2 968
Yhteiskuntatieteellinen tiedek. – Samhällsvetenskapliga fak.	MS	1 616
	N	992
Aikuiskasvatus – Vuxenpedagogik	MS	93
	N	64
Kansainvälinen politiikka – Internationell politik	MS	78
	N	38
Kansantaloustiede – Nationalekonomi	MS	109
	N	29
Lehdistö- ja tiedotusoppi – Press- o. informationslära	MS	204
	N	130
Psykologia – Psykologi	MS	250
	N	191
Sosiaalipolitiikka – Socialpolitik	MS	311
	N	235
Sosiaalipsykologia – Socialpsykologi	MS	107
	N	71
Sosiologia – Sociologi	MS	156
	N	105
Valtio-oppi – Statskunskap	MS	238
	N	99
Tiedotusoppi (radio- ja TV-oppi) – Informationslära (radio- o. TV-lära)	MS	44
	N	23
Muu yhteiskuntatiet. tiedek. aine – Övrigt ämne vid samhällsvet. fak. ..	MS	20
	N	5
Tunt. yhteiskuntatiet. tiedek. aine – Okänt ämne vid samhällsvet. fak. .	MS	6
	N	2
Humanistinen tiedek. – Humanistiska fak.	MS	1 632
	N	1 280
Englantilainen filologia – Engelsk filologi	MS	217
	N	179
Germaaninen filologia – Germansk filologi	MS	164
	N	147
Kasvatustiede – Pedagogik	MS	240
	N	173
Kotimainen kirjallisuus – Inhemsk litteratur	MS	134
	N	110
Pohjoismainen filologia – Nordisk filologi	MS	224
	N	200

Kirjoihintulovuosi
Inskrivningsår
Year of registration

1970	1969	1968	1967	1966	1965	1964	1963	1962	1961	1960-
37	39	35	39	31	29	13	8	5	4	2
2	1	1	6	2	3	-	-	-	-	-
22	24	14	22	13	12	13	1	2	3	4
-	1	-	1	-	-	-	-	-	-	-
36	34	31	26	19	12	3	4	2	2	1
3	7	4	5	4	3	1	-	-	-	-
26	34	30	40	38	28	1	2	2	-	-
-	2	-	-	-	-	-	-	-	-	-
29	37	42	35	34	37	3	-	-	-	-
2	1	1	-	-	-	-	-	-	-	-
92	21	3	48	42	53	45	18	5	2	1
44	11	3	20	13	23	14	5	3	-	-
92	21	3	48	42	53	45	18	5	2	1
44	11	3	20	13	23	14	5	3	-	-
905	659	607	818	947	597	271	148	54	29	37
546	393	375	469	490	335	192	97	40	12	19
242	198	181	232	291	181	113	85	38	24	31
129	114	125	139	177	130	75	54	27	8	14
21	16	15	11	5	6	2	6	4	3	4
14	12	10	9	2	4	2	5	3	2	1
12	11	14	9	19	7	1	3	2	-	-
8	5	6	4	8	6	-	1	-	-	-
17	16	15	22	14	6	9	2	2	5	1
3	8	7	7	2	2	-	-	-	-	-
21	22	40	29	34	22	16	9	3	2	6
14	14	30	14	20	14	13	7	2	-	2
19	22	15	27	74	43	25	13	6	3	3
11	15	12	19	59	37	19	10	6	1	2
36	30	22	49	59	43	24	20	12	8	8
25	24	18	39	43	32	19	15	11	5	4
21	16	19	21	8	7	6	8	1	-	-
12	6	14	15	5	5	6	7	1	-	-
22	13	18	27	23	21	15	9	2	1	5
8	9	16	18	16	14	12	6	2	-	4
52	37	20	31	49	23	10	10	5	-	1
21	15	11	12	20	14	2	2	2	-	-
20	13	3	3	1	3	1	-	-	-	-
12	6	1	2	-	2	-	-	-	-	-
1	2	-	2	1	-	4	4	1	2	3
1	-	-	-	1	-	2	-	-	-	1
-	-	-	1	4	-	-	1	-	-	-
-	-	-	-	1	-	-	1	-	-	-
383	200	167	257	207	203	139	53	13	4	6
293	148	139	203	174	148	113	41	12	4	5
45	31	31	25	35	28	21	1	-	-	-
41	23	25	21	25	25	18	1	-	-	-
42	21	11	20	37	16	15	2	-	-	-
38	20	10	17	35	12	14	1	-	-	-
113	25	15	31	15	13	14	10	2	-	2
66	18	15	26	12	13	11	9	2	-	1
29	10	14	23	9	23	9	9	4	2	2
25	6	13	20	7	17	7	7	4	2	2
43	36	24	29	35	28	24	5	-	-	-
39	33	22	26	34	21	21	4	-	-	-

7. Taulu (jatk.) – Tabell (forts.) – Table (cont.)

Korkeakoulu, tiedekunta, opintosuunta ja sukupuoli Högskola, fakultet, studieriktning och kön University etc., faculty, branch of studies and sex		Opiskelijoita kaikkiaan Studerande inalles Total of students
Suomen historia – Finlands historia	MS	138
	N	86
Suomen kieli – Finska språket	MS	174
	N	150
Yleinen historia – Allmän historia	MS	130
	N	76
Yleinen kirjallisuustiede – Allmän litteraturvetenskap	MS	182
	N	147
Muu humanistisen tiedek. aine – Övrigt ämne vid humanistiska fak.	MS	28
	N	11
Tunt. humanistisen tiedek. aine – Okänt ämne vid humanistiska fak.	MS	1
	N	1
Taloudellis-hallinnollinen tiedek. – Fak. för ekonomi o. administration	MS	1 824
	N	696
Kansantaloustiede (yleinen) – Nationalekonomi (allmän)	MS	242
	N	75
Kansantaloustiede (julkistalous) – Nationalekonomi (offentlig ekonomi) ..	MS	20
	N	10
Yrityksen taloustiede (laskentatoimi) – Företagsekonomi (redovisning) ..	MS	142
	N	63
Yrityksen taloustiede (hallinto) – Företagsekonomi (administration)	MS	45
	N	18
Julkishallinto – Offentlig administration	MS	173
	N	58
Julkisoikeus – Offentlig rätt	MS	144
	N	57
Yrityksen taloustiede (markkinointi) – Företagsekonomi (marknadseko- nomi)	MS	112
	N	56
Yksityisoikeus – Privaträtt	MS	26
	N	10
Kansantaloustiede (kansainvälisen talouden linja) – Nationalekonomi (linjen för internationell ekonomi)	MS	48
	N	19
Tilastotiede – Statistik	MS	59
	N	24
Tietojenkäsittelyoppi – Databehandlingslära	MS	237
	N	57
Kunnallispolitiikka – Kommunalpolitik	MS	97
	N	27
Sosiologia – Sociologi	MS	35
	N	18
Sosiaali- ja talousekologia – Social o. ekonomisk ekologi	MS	55
	N	24
Filosofia – Filosofi	MS	3
	N	-
Matematiikka – Matematik	MS	82
	N	40
Muu taloudellis-hallinnoll. tiedek. aine – Övrigt ämne vid fak. för eko- nomi o. administration	MS	14
	N	8
Tunt. taloudellis-hallinnoll. tiedek. aine – Okänt ämne vid fak. för eko- nomi o. administration	MS	290
	N	132

Kirjoihintulovuosi
Inskrivningsår
Year of registration

1970	1969	1968	1967	1966	1965	1964	1963	1962	1961	1960-
29	9	12	21	11	26	17	10	1	-	2
19	9	6	13	7	14	9	7	-	-	2
25	22	20	28	28	13	25	9	3	1	-
19	17	19	26	25	11	22	7	3	1	-
23	11	14	27	12	36	3	3	1	-	-
17	5	12	12	9	17	1	2	1	-	-
30	23	24	44	25	20	10	3	2	1	-
26	14	15	39	20	18	9	3	2	1	-
4	12	2	8	-	-	1	1	-	-	-
3	3	2	2	-	-	1	-	-	-	-
-	-	-	1	-	-	-	-	-	-	-
-	-	-	1	-	-	-	-	-	-	-
280	261	259	329	449	213	19	10	3	1	-
124	131	111	127	139	57	4	2	1	-	-
22	21	20	31	92	37	12	6	-	1	-
7	10	5	13	27	9	3	1	-	-	-
1	1	2	7	7	2	-	-	-	-	-
1	1	2	4	2	-	-	-	-	-	-
24	31	16	16	38	15	2	-	-	-	-
8	18	8	7	14	8	-	-	-	-	-
7	11	11	6	5	4	-	1	-	-	-
3	5	5	-	4	1	-	-	-	-	-
23	8	19	25	49	47	-	1	1	-	-
14	2	7	5	15	14	-	-	1	-	-
17	19	19	22	42	22	1	-	2	-	-
5	11	10	9	16	6	-	-	-	-	-
24	31	15	15	21	6	-	-	-	-	-
12	19	9	6	9	1	-	-	-	-	-
4	4	1	6	6	5	-	-	-	-	-
1	1	1	1	3	3	-	-	-	-	-
5	7	4	6	19	7	-	-	-	-	-
3	6	2	4	2	2	-	-	-	-	-
1	7	4	13	20	13	1	-	-	-	-
-	4	2	7	7	4	-	-	-	-	-
26	30	28	54	64	33	2	-	-	-	-
11	10	6	14	11	4	1	-	-	-	-
12	21	9	22	21	12	-	-	-	-	-
4	8	1	5	6	3	-	-	-	-	-
4	5	8	10	5	3	-	-	-	-	-
4	3	5	4	2	-	-	-	-	-	-
9	10	12	10	9	4	1	-	-	-	-
3	5	7	3	5	1	-	-	-	-	-
-	2	-	-	-	-	-	1	-	-	-
-	-	-	-	-	-	-	-	-	-	-
17	12	11	24	18	-	-	-	-	-	-
11	4	5	13	7	-	-	-	-	-	-
5	1	2	1	5	-	-	-	-	-	-
4	-	1	1	2	-	-	-	-	-	-
79	40	78	61	28	3	-	1	-	-	-
33	24	35	31	7	1	-	1	-	-	-

7. Taulu (jatk.) – Tabell (forts.) – Table (cont.)

Korkeakoulu, tiedekunta, opintosuunta ja sukupuoli Högskola, fakultet, studieriktning och kön University etc., faculty, branch of studies and sex	Opiskelijoita kaikkiaan Studerande inalles Total of students	
Jyväskylän yliopisto	MS	4 596
	N	2 696
Humanistinen tiedek. – Humanistiska fak.	MS	1 774
	N	1 326
Englantilainen filologia – Engelsk filologi	MS	358
	N	288
Germaaninen filologia – Germansk filologi	MS	158
	N	136
Pohjoismainen filologia – Nordisk filologi	MS	240
	N	207
Romaaninen filologia – Romansk filologi	MS	86
	N	80
Suomen kieli – Finska språket	MS	216
	N	183
Suomen historia – Finlands historia	MS	187
	N	97
Yleinen historia – Allmän historia	MS	108
	N	46
Kansanelämäntutkimus – Folklivsforskning	MS	36
	N	21
Kirjallisuus – Litteratur	MS	180
	N	140
Taidehistoria – Konsthistoria	MS	57
	N	46
Yhteiskuntatiede – Samhällsvetenskap	MS	38
	N	11
Latinan kieli – Latin	MS	18
	N	12
Musiikkitiede – Musikvetenskap	MS	44
	N	23
Fonetiikka – Fonetik	MS	10
	N	7
Logopedia – Logopedi	MS	20
	N	19
Venäjän kieli – Ryska språket	MS	12
	N	7
Muu humanistisen tiedek. aine – Övrigt ämne vid humanistiska fak.	MS	6
	N	3
Kasvatus- ja yhteiskuntatiet. tiedek. – Pedagogiska o. samhällsvetenskapliga fak.	MS	1 563
	N	904
Filosofia – Filosofi	MS	40
	N	22
Kasvatustiede – Pedagogik	MS	260
	N	153
Psykologia – Psykologi	MS	253
	N	181
Sosiologia – Sociologi	MS	82
	N	45
Erityispedagogiikka – Specialpedagogik	MS	307
	N	225
Taloustiede – Nationalekonomi	MS	211
	N	79
Tietojenkäsittelyoppi – Databehandlingslära	MS	32
	N	12

7. Taulu (jatk.) – Tabell (forts.) – Table (cont.)

Korkeakoulu, tiedekunta, opintosuunta ja sukupuoli Högskola, fakultet, studieriktning och kön University etc., faculty, branch of studies and sex		Opiskelijoita kaikkiaan Studerande inalles Total of students
Tilastotiede – Statistik	MS	19
	N	8
Valtio-oppi – Statskunskap	MS	71
	N	16
Yhteiskuntapolitiikka – Samhällspolitik	MS	172
	N	73
Kehityopsykologia – Utvecklingspsykologi	MS	104
	N	85
Kansantaloustiede – Nationalekonomi	MS	8
	N	1
Muu kasvatus- ja yhteiskuntatiet. tiedek. aine – Övrigt ämne vid pedago- giska o. samhällsvet. fak.	MS	3
	N	3
Tunt. kasvatus- ja yhteiskuntatiet. tiedek. aine – Okänt ämne vid pedago- giska o. samhällsvet. fak.	MS	1
	N	1
Matem. -luonnontiet. tiedek. – Matem. -naturvetenskapliga fak.	MS	890
	N	273
Matematiikka – Matematik	MS	534
	N	175
Fysiikka – Fysik	MS	113
	N	16
Kemia – Kemi	MS	145
	N	65
Teoreettinen fysiikka – Teoretisk fysik	MS	5
	N	1
Biologia – Biologi	MS	11
	N	4
Tilastotiede – Statistik	MS	11
	N	1
Tietojenkäsittelyoppi – Databehandlingslära	MS	63
	N	10
Muu matem. -luonnontiet. tiedek. aine – Övrigt ämne vid matem. -natur- vet. fak.	MS	8
	N	1
Liikuntatiet. tiedek. – Gymnastiska fak.	MS	369
	N	193
Opettajalinja – Lärarlinje	MS	290
	N	138
Anatomia ja kinesiologia – Anatomi o. kinesiologi	MS	3
	N	3
Liikuntafysiologia – Kroppsövningarnas fysiologi	MS	18
	N	10
Liikuntahygienia ja kansanterveys – Fysiologisk hygien o. folkhälsa	MS	2
	N	2
Liikuntapedagogiikka – Kroppsövningarnas pedagogik	MS	266
	N	123
Urheilulääketiede – Idrottsmedicin	MS	1
	N	-
Teoreettinen linja – Teoretisk linje	MS	79
	N	55
Anatomia ja kinesiologia – Anatomi o. kinesiologi	MS	7
	N	7
Liikuntafysiologia – Kroppsövningarnas fysiologi	MS	32
	N	22
Liikuntahygienia ja kansanterveys – Fysiologisk hygien o. folkhälsa	MS	21
	N	18
Liikuntapedagogiikka – Kroppsövningarnas pedagogik	MS	18
	N	8

7. Taulu (jatk.) – Tabell (forts.) – Table (cont.)

Korkeakoulu, tiedekunta, opintosuunta ja sukupuoli Högskola, fakultet, studieriktning och kön University etc., faculty, branch of studies and sex		Opiskelijoita kaikkiaan Studerande inalles Total of students
Urheilulääketiede – Idrottsmedicin	MS	1
	N	-
Teknillinen korkeakoulu – Tekniska högskolan	MS	5 683
	N	497
Yleinen os. ¹⁾ – Allmän avd. ¹⁾	MS	2
	N	-
Yleisessä osastossa opiskelevat – Studerande vid allmänna avd.	MS	2
	N	-
Teknillisen fysiikan os. – Avd. för teknisk fysik	MS	377
	N	15
Teknillisen fysiikan osastossa opiskelevat – Studerande vid avd. för tek- nisk fysik	MS	377
	N	15
Rakennusinsinöörios. – Byggnadsingenjörsvd.	MS	1 029
	N	27
Rakennusinsinööriosastossa opiskelevat – Studerande vid byggnadsingen- jörsvd.	MS	1 029
	N	27
Koneinsinöörios. – Maskiningenjörsvd.	MS	1 268
	N	82
Koneenrakennuksen opintosuunta – Studieriktn. för maskinbyggnad	MS	748
	N	8
Laivanrakennuksen opintosuunta – Studieriktn. för skeppsbyggnad	MS	120
	N	3
Lentokoneenrakennuksen opintosuunta – Studieriktn. för flygmaskinsbygg- nad	MS	73
	N	1
Tekstiiliteollisuuden opintosuunta – Studieriktn. för textilindustri	MS	78
	N	45
Tuotantotalouden opintosuunta – Studieriktn. för produktionsekonomi ...	MS	136
	N	18
LVI-tekniikan opintosuunta – Studieriktn. för VVS-tekniikka	MS	110
	N	7
Tunt. koneinsinööriosaston opintosuunta – Okänd studieriktn. vid maskin- ingenjörsvd.	MS	3
	N	-
Sähkötekniillinen os. – Elektrotekniska avd.	MS	1 060
	N	25
Sähkövoimatekniikan opintosuunta – Studieriktn. för elkraftsteknik	MS	498
	N	10
Elektroniikan opintosuunta – Studieriktn. för elektronik	MS	561
	N	15
Tunt. sähkötekniillisen osaston opintosuunta – Okänd studieriktn. vid elek- trotekniska avd.	MS	1
	N	-
Puunjalostusos. – Träförädlingsavd.	MS	320
	N	21
Puun mekaanisen teollisuuden opintosuunta – Studieriktn. för träets me- kaniska industri	MS	66
	N	-
Puun kemiallisen jalostuksen opintosuunta – Studieriktn. för träets ke- miska förädling	MS	154
	N	18

1) Sisältää yleisessä osastossa opiskelevat sekä opiskelijat, joiden osasto on tuntematon.

1) Innehåller studerande vid allmänna avdelningen och studerande vars avdelning är okänd.

Kirjoihintulovuosi
Inskrivningsår
Year of registration

1970	1969	1968	1967	1966	1965	1964	1963	1962	1961	1960-
1	-	-	-	-	-	-	-	-	-	-
-	-	-	-	-	-	-	-	-	-	-
904	853	823	795	752	606	327	205	110	86	222
116	92	76	43	53	47	20	13	13	8	16
-	-	-	-	-	-	-	-	-	-	2
-	-	-	-	-	-	-	-	-	-	-
-	-	-	-	-	-	-	-	-	-	2
-	-	-	-	-	-	-	-	-	-	-
60	51	49	44	45	41	23	20	15	10	19
6	3	1	1	2	1	1	-	-	-	-
60	51	49	44	45	41	23	20	15	10	19
6	3	1	1	2	1	1	-	-	-	-
151	152	147	150	154	116	64	36	11	7	41
3	8	7	3	2	3	-	1	-	-	-
151	152	147	150	154	116	64	36	11	7	41
3	8	7	3	2	3	-	1	-	-	-
205	183	197	191	211	136	61	32	5	14	33
13	17	13	8	16	11	3	1	-	-	-
122	97	115	117	110	96	35	19	3	9	25
-	1	1	-	2	2	2	-	-	-	-
18	15	20	11	26	11	7	6	2	2	2
1	-	1	-	-	1	-	-	-	-	-
12	12	11	11	11	6	6	2	-	2	-
1	-	-	-	-	-	-	-	-	-	-
15	17	10	13	11	8	1	2	-	-	1
9	12	6	4	7	5	1	1	-	-	-
20	22	22	21	37	7	5	1	-	-	1
2	2	2	3	6	3	-	-	-	-	-
18	20	19	18	16	8	7	2	-	1	1
-	2	3	1	1	-	-	-	-	-	-
-	-	-	-	-	-	-	-	-	-	3
-	-	-	-	-	-	-	-	-	-	-
173	165	147	141	110	114	64	41	23	19	63
11	4	1	1	1	3	1	-	-	-	3
91	89	58	62	58	62	26	18	4	7	23
6	3	-	-	-	1	-	-	-	-	-
82	76	89	79	52	52	38	23	19	12	39
5	1	1	1	1	2	1	-	-	-	3
-	-	-	-	-	-	-	-	-	-	1
-	-	-	-	-	-	-	-	-	-	-
45	48	40	49	43	42	24	10	3	7	9
7	3	3	1	6	1	-	-	-	-	-
11	9	9	13	10	8	2	-	-	-	4
-	-	-	-	-	-	-	-	-	-	-
34	39	12	15	16	18	9	4	-	6	1
7	3	2	1	4	1	-	-	-	-	-

7. Taulu (jatk.) – Tabell (forts.) – Table (cont.)

Korkeakoulu, tiedekunta, opintosuunta ja sukupuoli Högskola, fakultet, studieriktning och kön University etc., faculty, branch of studies and sex	Opiskelijoita kaikkiaan Studerande inalles Total of students	
Paperiteollisuuden opintosuunta ¹⁾ – Studieriktn. för pappersindustri ¹⁾ ..	MS	100
	N	3
Kemian os. – Kemiska avd.	MS	479
	N	127
Kemian osastossa opiskelevat – Studerande vid kemiska avd.	MS	479
	N	127
Vuoriteollisuusos. – Bergsindustriavd.	MS	381
	N	17
Kaivostekniikan opintosuunta – Studieriktn. för gruvteknik	MS	113
	N	3
Metallurgian opintosuunta – Studieriktn. för metallurgi	MS	268
	N	14
Maanmittausos. – Lantmäteriavd.	MS	239
	N	13
Maanmittausosastossa opiskelevat – Studerande vid lantmäteriavd.	MS	239
	N	13
Arkkitehtios. – Arkitektavd.	MS	528
	N	170
Arkkitehtiosastossa opiskelevat – Studerande vid arkitektavd.	MS	528
	N	170
Eläinlääketieteellinen korkeakoulu – Veterinärmedicinska högskolan	MS	171
	N	63
Eläinlääketieteen opintosuunta – Veterinärmedicinska studieriktn.	MS	171
	N	63
Kaupparkeakoulu	MS	2 964
	N	1 438
Ekonomitutk. opinnot – Studier för ekonomexamen	MS	1 690
	N	676
Akateem. sihteeritutk. opinnot ²⁾ – Studier för akadem. sekreterarexamen ²⁾ .	MS	532
	N	527
Kauppatiet. kand. tutk. opinnot – Studier för ekonomie kand. examen	MS	742
	N	235
Svenska Handelshögskolan	MS	972
	N	460
Ekonomitutk. opinnot – Studier för ekonomexamen	MS	594
	N	164
Kirjeenvaihtajatutk. opinnot – Studier för korresp. examen	MS	273
	N	272
Kauppatiet. kand. tutk. opinnot – Studier för ekonomie kand. examen	MS	105
	N	24
Turun kaupparkeakoulu	MS	841
	N	301
Ekonomitutk. opinnot – Studier för ekonomexamen	MS	531
	N	72
Kirjeenvaihtajatutk. opinnot – Studier för korresp. examen	MS	208
	N	207
Kauppatiet. kand. tutk. opinnot – Studier för ekonomie kand. examen	MS	98
	N	21
Muut kauppatiet. opinnot – Övriga ekonomiska studier	MS	4
	N	1

1) Sisältyy nykyään puun kemiallisen jalostuksen opintosuuntaan sen eräänä linjana.

1) Inkluderas nu i studieriktningen för träets kemiska förädling som en av dess linjer.

2) Sisältää myös kirjeenvaihtajatutkintoa opiskelevat.

2) Innehåller också de som studerar för korrespondentexamen.

7. Taulu (jatk.) – Tabell (forts.) – Table (cont.)

Korkeakoulu, tiedekunta, opintosuunta ja sukupuoli Högskola, fakultet, studieriktning och kön University etc., faculty, branch of studies and sex	Opiskelijoita kaikkiaan Studerande inalles Total of students	
Handelshögskolan vid Åbo Akademi	MS	441
	N	186
Ekonomitutk. opinnot – Studier för ekonomexamen	MS	237
	N	68
Kirjeenvaihtajatutk. opinnot – Studier för korresp. examen	MS	108
	N	107
Kauppatiet. kand. tutk. opinnot – Studier för ekonomie kand. examen	MS	85
	N	10
Muut kauppatiet. opinnot – Övriga ekonomiska studier	MS	11
	N	1
Vaasan kauppa- ja korkeakoulu	MS	432
	N	277
Ekonomitutk. opinnot – Studier för ekonomexamen	MS	257
	N	105
Kirjeenvaihtajatutk. opinnot – Studier för korresp. examen	MS	175
	N	172
Lappeenrannan teknillinen korkeakoulu	MS	90
	N	5
Koneinsinööri- ja Maskiningenjörsvärd.	MS	90
	N	5
Koneenrakennuksen opintosuunta – Studieriktning för maskinbyggnad	MS	35
	N	-
Voimatekniikan opintosuunta – Studieriktning för kraftsteknik	MS	24
	N	1
Talousinsinööriopintosuunta – Studieriktning för ekonomiingenjörer	MS	31
	N	4
Joensuun korkeakoulu	MS	292
	N	143
Kasvatustieteen os. – Avd. för pedagogik	MS	131
	N	56
Kasvatustiede – Pedagogik	MS	31
	N	18
Erityispedagogiikka – Specialpedagogik	MS	15
	N	6
Muu kasvatustiet. os. aine – Övrigt ämne vid avd. för pedagogik	MS	85
	N	32
Fennistiikan ja historian os. – Avd. för fennistik o. historia	MS	85
	N	53
Suomen kieli – Finska språket	MS	78
	N	50
Historia – Historia	MS	7
	N	3
Matematiikan, fysiikan ja kemian os. – Avd. för matematik, fysik o. kemi .	MS	53
	N	24
Matematiikka – Matematik	MS	53
	N	24
Biologian ja maantieteen os. – Avd. för biologi o. geografi	MS	23
	N	10
Biologia – Biologi	MS	22
	N	10
Eläintiede – Zoologi	MS	1
	N	-

8. OPISKELIJAT KORKEAKOULUN, OPINTOALAN JA KIRJOIHINTULOVUODEN SEKÄ OPISKELUAKTIIVISUUDEN MU
STUDERANDENA VID HÖGSKOLORNA EFTER STUDIERIKTNING OCH INSKRIVNINGÅR SAMT STUDIEAKTIVITET
Students at universities etc. in the 1970 autumn term by branch of studies, year of re

Opintoala ja opiskelijan sukupuoli Studieriktning och studerandes kön Branch of studies and sex of student		Opiskelijoita Studerande Students		Kirjoihintulovuosi Inskrivningsår Year of registration		
		Lukumäärä Antal Number of	%	1970	1969	1968
Teologinen - Teologisk	MS	1 241	100.0	13.0	11.6	14.2
	N	556	100.0	7.9	11.3	12.2
Oikeustieteellinen - Juridisk	MS	2 735	100.0	13.6	15.7	15.7
	N	837	100.0	15.7	15.8	17.4
Lääketieteellinen - Medicinsk	MS	2 934	100.0	16.8	14.3	13.0
	N	1 098	100.0	19.1	15.8	13.2
Humanistinen - Humanistisk	MS	15 037	100.0	16.4	14.5	13.4
	N	11 673	100.0	15.3	13.8	13.3
Matem. -luonnontieteellinen - Matem. -naturvetenskaplig	MS	10 096	100.0	17.6	15.3	12.7
	N	4 086	100.0	17.4	15.9	12.3
Farmaseuttinen - Farmaceutisk	MS	536	100.0	21.6	12.3	11.2
	N	421	100.0	26.1	11.6	11.2
Yhteiskuntatieteellinen - Samhällsvetenskaplig	MS	6 164	100.0	11.4	11.6	11.7
	N	2 637	100.0	10.9	11.6	11.8
Kasvatustieteellinen - Pedagogisk	MS	1 694	100.0	26.7	19.8	19.0
	N	960	100.0	26.8	19.6	16.8
Liikuntakasvatus - Fysisk fostran	MS	559	100.0	27.9	23.3	21.8
	N	289	100.0	30.1	23.2	22.1
Maatalous-metsätieteellinen - Agr. -forstvetenskaplig	MS	1 285	100.0	15.7	14.2	15.7
	N	550	100.0	15.1	12.0	16.0
Eläinlääketieteellinen - Veterinärmedicinsk	MS	171	100.0	17.0	13.5	15.8
	N	63	100.0	7.9	4.8	20.6
Teknillinen - Teknisk	MS	7 254	100.0	16.2	15.6	14.5
	N	641	100.0	22.6	18.3	14.2
Kauppätieteellinen - Ekonomisk	MS	5 650	100.0	22.2	21.0	19.4
	N	2 662	100.0	23.7	22.9	20.1
Taloudellis-hallinnollinen - Ekonomisk o. administrativ	MS	1 824	100.0	15.4	14.3	14.2
	N	696	100.0	17.8	18.8	15.9
Yhteensä - Sammanlagt - Total	MS	57 180	100.0	16.8	15.3	14.3
	N	27 169	100.0	16.9	15.2	14.1

KAAKSI SYYSLUKUKAUDELLA 1970
 HÖSTTERMINEN 1970

gistration and grade of participation in studies

%								Opiskeluaktiivisuus Studieaktivitet Grade of participation in studies		
1967	1966	1965	1964	1963	1962	1961	1960-	Täyspäivä Heltids Whole-time	Osapäivä Deltids Part-time	Tunt. Okänd Unknown
15.7	13.5	12.1	7.2	5.6	3.5	2.8	0.9	77.8	19.3	2.9
12.9	14.6	14.4	10.3	8.5	4.0	3.2	0.7	76.8	22.5	0.7
16.1	14.1	10.5	6.6	3.6	2.1	1.4	0.6	73.6	26.4	0.0
13.1	12.9	10.3	6.1	3.6	3.2	1.4	0.5	71.2	28.2	0.6
13.9	15.0	12.2	8.7	3.8	1.1	0.5	0.6	97.3	1.7	0.9
13.8	15.5	11.2	6.7	2.2	1.2	0.3	1.0	98.5	1.2	0.3
13.2	11.9	9.9	7.0	4.8	3.3	2.1	3.5	66.0	29.3	4.6
13.7	12.4	10.4	7.3	5.2	3.2	2.2	3.3	66.5	29.5	4.0
12.5	10.8	9.9	7.2	5.1	3.4	2.3	3.2	74.2	23.0	2.8
12.5	11.5	9.7	7.3	5.5	3.1	1.9	2.9	75.8	22.1	2.1
11.9	12.5	12.3	9.1	3.5	2.4	1.9	1.1	86.8	12.9	0.4
11.2	11.4	12.8	8.3	2.6	1.9	2.4	0.5	89.5	10.0	0.5
14.6	16.9	13.0	7.7	5.3	3.1	3.3	1.3	66.2	32.2	1.7
13.4	17.0	13.7	7.7	5.9	3.5	3.5	1.0	67.3	30.6	2.1
14.0	8.1	5.9	3.1	1.7	0.6	0.2	0.7	69.2	24.1	6.7
12.4	9.7	7.2	3.1	2.6	0.8	0.4	0.6	69.6	24.5	5.9
12.5	5.2	4.5	2.5	2.0	0.0	0.2	0.2	70.5	23.6	5.9
11.1	5.2	4.2	1.4	2.1	0.0	0.3	0.3	70.6	23.2	6.2
14.5	13.0	11.6	7.1	3.7	2.6	1.2	0.6	79.6	20.4	0.0
13.6	15.1	11.6	8.5	3.5	2.7	1.1	0.7	81.8	18.2	0.0
15.8	12.9	13.5	7.0	2.3	1.2	1.2	0.0	87.7	0.6	11.7
22.2	15.9	12.7	11.1	1.6	1.6	1.6	0.0	92.1	0.0	7.9
14.2	12.9	10.8	5.5	3.5	2.0	1.5	3.3	75.3	17.2	7.5
10.5	10.1	9.7	4.5	3.4	2.5	1.6	2.7	83.5	12.8	3.7
13.4	8.5	5.0	2.7	2.2	1.4	1.0	3.2	62.4	30.9	6.8
15.5	7.3	3.5	1.8	1.5	0.8	0.7	2.3	71.5	23.6	4.8
18.0	24.6	11.7	1.0	0.5	0.2	0.1	0.0	73.1	20.7	6.1
18.2	20.0	8.2	0.6	0.3	0.1	0.0	0.0	81.9	14.5	3.6
13.8	12.6	10.0	6.2	4.1	2.5	1.8	2.5	71.5	24.5	4.0
13.6	12.4	9.9	6.4	4.5	2.7	1.9	2.4	71.8	25.0	3.2

9. LÄSNÄOLEVIEN OPISKELIJOIDEN LUKUMÄÄRÄ OPINTOSUUNNAN, SUKUPUOLEN JA KIRJOIHINTULOVUODEN MUKAAN
 ANTALET NÄRVARANDE STUDERANDE EFTER STUDIERIKTNING, KÖN OCH INSKRIVNINGÅR HÖSTTERMINEN 1970.
 Students at universities etc. in the 1970 autumn term, who were present, by branch of

Opintosuunta ja sukupuoli Studieriktning och kön Branch of studies and sex		Opiskelijoita kaikkiaan Studerande inalles Total of students
Teologian kand. tutkinnon opinnot – Studier för teol. kand. examen	MS	1 136
	N	520
Teologian lis. tutkinnon opinnot – Studier för teol. lic. examen	MS	39
	N	5
Oikeustieteen kand. tutkinnon opinnot – Studier för jur. kand. examen	MS	2 196
	N	595
Alemmman oikeustutkinnon opinnot – Studier för lägre rättsexamen	MS	427
	N	208
Oikeustieteen lis. tutkinnon opinnot – Studier för jur. lic. examen	MS	30
	N	7
Lääketieteen opinnot – Medicinska studier	MS	2 197
	N	685
Hammaslääketieteen opinnot – Odontologiska studier	MS	705
	N	413
Englantilainen filologia – Engelsk filologi	MS	2 317
	N	1 957
Germaaninen filologia – Germansk filologi	MS	1 204
	N	1 050
Pohjoismainen filologia – Nordisk filologi	MS	1 245
	N	1 098
Romaaninen filologia – Romansk filologi	MS	608
	N	541
Suomen kieli – Finska språket	MS	1 504
	N	1 261
Kasvatustiede (ml. erityispedagogiikka) – Pedagogik (inkl. specialpedagogik)	MS	1 752
	N	1 319
Historia – Historia	MS	1 306
	N	688
Kirjallisuus – Litteratur	MS	1 177
	N	948
Psykologia (ml. kehityspsykologia) – Psykologi (inkl. utvecklingspsykologi)	MS	1 648
	N	1 236
Taidehistoria – Konsthistoria	MS	296
	N	248
Muut humanistiset opinnot – Övriga humanistiska studier	MS	2 150
	N	1 415
Fysiikka, kemia, matematiikka – Fysik, kemi, matematik	MS	7 371
	N	2 847
Biologiset tieteet, maantiede – Biologiska vetenskaper, geografi	MS	1 618
	N	896
Tietojenkäsittelyoppi – Databehandlingslära	MS	338
	N	82
Farmasian opinnot – Farmaceutiska studier	MS	521
	N	406
Muut matem.-luonnontiet. opinnot – Övriga matem.-naturvet. studier	MS	493
	N	151
Kansantaloustiede, taloustiede – Nationalekonomi	MS	1 930
	N	440
Sosiologia, sosiaalipsykologia – Sociologi, socialpsykologi	MS	1 224
	N	740
Sosiaalipolitiikka – Socialpolitik	MS	1 071
	N	623
Valtio-oppi – Statskunskap	MS	1 262
	N	382

KAAN SYYSLUKUKAUDELLA 1970

studies, sex and year of registration

Kirjoitintulovuosi Inskrivningsår Year of registration	1970	1969	1968	1967	1966	1965	1964	1963	1962	1961	1960-
	157	135	171	189	156	138	79	57	29	22	3
	45	59	67	70	75	75	53	41	18	15	2
	5	3	2	-	3	4	3	3	6	3	7
	-	1	-	-	1	-	-	2	-	-	1
	323	342	335	380	294	237	137	68	41	29	10
	101	99	95	89	69	65	34	14	17	10	2
	61	77	87	53	69	27	22	16	10	4	1
	31	32	48	20	31	15	10	11	8	2	-
	-	-	1	1	8	8	8	3	1	-	-
	-	-	-	-	2	1	1	2	1	-	-
	362	293	251	268	315	312	233	105	28	15	15
	134	100	74	84	90	95	66	22	10	2	8
	135	125	123	121	123	45	18	7	4	1	3
	77	73	71	68	80	28	7	2	3	1	3
	300	379	334	337	291	256	157	86	66	39	72
	235	318	281	292	250	229	138	73	57	31	53
	189	151	137	152	163	134	113	79	34	24	28
	160	128	121	136	142	116	106	70	26	19	26
	172	161	155	166	180	139	87	64	36	23	62
	151	146	136	146	163	118	78	60	30	21	49
	79	87	107	72	64	77	42	37	14	16	13
	69	80	94	64	58	69	39	31	12	15	10
	220	205	159	215	214	149	133	85	58	29	37
	169	161	133	183	190	133	113	75	49	22	33
	525	316	266	245	140	114	59	35	22	11	19
	364	240	211	184	114	94	46	29	16	10	11
	206	153	160	164	148	170	104	70	46	24	61
	96	69	93	83	77	93	64	53	18	12	30
	189	157	156	160	141	132	73	49	44	32	44
	149	116	124	142	110	107	59	40	37	26	38
	230	250	173	233	265	182	130	81	44	28	32
	165	161	128	177	213	148	95	70	34	24	21
	71	49	35	38	20	22	17	14	20	4	6
	58	35	28	35	19	18	15	13	18	4	5
	623	382	374	219	190	135	83	54	33	28	29
	381	247	235	151	147	105	58	36	21	19	15
1	394	1 127	992	998	836	707	507	321	204	119	166
	553	440	376	394	352	268	204	117	65	32	46
	283	281	182	178	164	155	119	98	55	41	62
	143	173	93	97	89	80	66	68	30	26	31
	56	63	46	71	63	34	3	1	-	1	-
	22	16	11	14	11	5	1	1	-	1	-
	116	63	59	62	66	66	45	17	12	9	6
	110	46	44	45	47	54	32	10	7	9	2
	121	73	73	61	47	33	15	18	19	17	16
	32	20	23	23	17	13	2	5	6	4	6
	236	287	308	319	342	202	101	56	32	40	7
	54	79	77	78	79	39	13	8	4	8	1
	193	171	174	174	175	155	72	54	19	23	14
	95	90	97	100	112	109	56	43	13	17	8
	117	135	151	167	182	121	56	50	35	47	10
	61	73	75	91	104	78	41	35	24	36	5
	134	118	136	188	264	188	87	53	39	35	20
	50	38	41	55	80	51	23	16	17	10	1

9. Taulu (jatk.) – Tabell (forts.) – Table (cont.)

Opintosuunta ja sukupuoli Studieriktning och kön Branch of studies and sex		Opiskelijoita kaikkiaan Studeraende inalles Total of students
Tilastotiede, käytännöllinen filosofia – Statistik, praktisk filosofi	MS	338
	N	101
Poliittinen historia, talous- ja sosiaalhistoria – Politisk historia, ekonomisk o. social historia	MS	316
	N	111
Kunnallistalous, kunnallispolitiikka, yrityksen taloustiede – Kommunalekonomi, kommunalpolitik, företagsekonomi	MS	383
	N	162
Julkisoikeus, yksityisoikeus – Offentlig rätt, privaträtt	MS	237
	N	73
Muut talous- ja yhteiskuntatiet. opinnot ¹⁾ – Övriga ekonomiska o. samhällsvet. studier ¹⁾	MS	828
	N	389
Maatalousopinnot – Agronomie studier	MS	529
	N	197
Metsäopinnot – Forstvetenskapliga studier	MS	277
	N	20
Kotitalousopinnot – Studier i huslig ekonomi	MS	137
	N	137
Muut maatalous- ja metsätiet. opinnot – Övriga agronomie o. forstvetenskapliga studier	MS	258
	N	171
Liikuntatieteet – Gymniska vetenskaper	MS	530
	N	273
Eläinlääketieteen opinnot – Veterinärmedicinska studier	MS	160
	N	61
Tekniikan opinnot – Tekniska studier	MS	6 101
	N	398
Arkkitehtiopinnot – Arkitektstudier	MS	727
	N	232
Kauppakorkeakouluopinnot – Handelshögskolestudier	MS	5 478
	N	2 596
Yhteensä – Sammanlagt – Total	MS	54 064
	N	25 682

1) Sisältää yhteiskuntatieteellisten, valtiotieteellisten ja taloudellis-hallinnollisten tiedekuntien muut talous- ja yhteiskuntatieteelliset opinnot.

1) Innehåller andra ekonomiska och samhällsvetenskapliga studier i samhällsvetenskapliga, statsvetenskapliga och ekonomie- och administrativa fakulteterna.

Kirjoitintulovuosi
Inskrivningsår
Year of registration

1970	1969	1968	1967	1966	1965	1964	1963	1962	1961	1960-
30	27	25	48	40	38	74	37	14	3	2
10	10	7	17	9	8	22	10	5	2	1
33	37	47	56	61	39	15	11	8	8	1
14	11	18	16	24	14	4	3	4	3	-
62	93	51	58	81	35	2	1	-	-	-
26	50	23	18	32	13	-	-	-	-	-
29	27	25	43	52	38	8	4	4	3	4
7	12	13	11	19	9	1	-	-	-	1
163	105	161	133	131	79	21	16	5	4	10
84	53	84	54	52	32	14	9	3	-	4
89	27	75	89	82	73	47	23	16	5	3
34	12	29	26	37	17	25	11	4	-	2
53	49	49	42	35	26	12	9	1	-	1
4	2	3	3	2	6	-	-	-	-	-
22	15	22	19	23	20	11	-	5	-	-
22	15	22	19	23	20	11	-	5	-	-
41	38	46	39	28	27	15	9	7	7	1
23	24	27	28	23	19	10	6	6	5	-
154	126	122	65	25	21	8	7	-	1	1
87	65	64	29	11	10	2	3	-	1	1
24	21	26	27	22	23	12	3	2	-	-
5	3	12	14	10	8	7	1	1	-	-
941	998	924	927	861	680	323	170	85	65	127
102	70	66	50	50	37	11	5	2	-	5
96	123	84	84	70	75	52	46	42	27	28
42	47	25	16	14	23	17	17	13	9	9
1 276	1 184	1 088	731	454	245	134	101	62	47	156
631	602	529	400	183	86	41	33	18	17	56
9 510	8 453	7 892	7 592	6 888	5 361	3 237	2 018	1 202	834	1 077
4 596	4 016	3 698	3 522	3 211	2 508	1 585	1 045	602	413	486

10. OPISKELIJAT KORKEAKOULUN, TIEDEKUNNAN, OPINTOJEN TARKOITUKSEN, JA OPISKELUAKTIIVISUUDEN, STUDERANDENA VID HÖGSKOLORNA EFTER FAKULTET, STUDIERNAS SYFTE OCH STUDIEAKTIVITET HÖST
Students at universities etc. in the 1970 autumn term by faculty, object of studies

Korkeakoulu ja tiedekunta Högskola och fakultet University etc. and faculty	Opiskelijoita kaikkiaan Studerande inalles Total of students %	Opintojen tarkoitus ¹⁾ Studiernas syfte 1) Object of studies 1)	
		1	2
Korkeakoulut yhteensä - Högskolorna inalles	100.0	78.8	1.1
Helsingin yliopisto - Helsingfors universitet	100.0	76.0	1.9
Teologinen tiedek. - Teologiska fak.	100.0	93.9	0.5
Oikeustieteellinen tiedek. - Juridiska fak.	100.0	82.8	1.1
Lääketieteellinen tiedek. - Medicinska fak.	100.0	49.7	0.3
Hist. -kielitieteellinen osasto - Hist. -filologiska sektionen	100.0	71.6	3.1
Matem. -luonnontiet. osasto - Matem. -naturvet. sektionen	100.0	73.7	1.6
Valtiotieteellinen tiedek. - Statsvetenskapliga fak.	100.0	85.7	1.9
Maat. -metsätiet. tiedek. - Agr. -forstvet. fak.	100.0	89.1	0.9
Voimistelulaitos - Gymnastikinstitutet	100.0	82.7	0.0
Turun yliopisto	100.0	73.7	0.5
Humanistinen tiedek. - Humanistiska fak.	100.0	71.5	1.1
Yhteiskuntatieteellinen tiedek. - Samhällsvetenskapliga fak.	100.0	88.0	0.3
Matem. -luonnontiet. tiedek. - Matem. -naturvet. fak.	100.0	76.3	0.2
Lääketieteellinen tiedek. - Medicinska fak.	100.0	52.4	0.0
Oikeustieteellinen tiedek. - Juridiska fak.	100.0	88.5	0.0
Åbo Akademi	100.0	77.6	0.9
Humanistinen tiedek. - Humanistiska fak.	100.0	70.7	1.4
Matem. -luonnontiet. tiedek. - Matem. -naturvet. fak.	100.0	77.0	0.9
Valtiotieteellinen tiedek. - Statsvetenskapliga fak.	100.0	86.8	0.5
Kemiallis-teknillinen tiedek. - Kemisk-tekniska fak.	100.0	89.5	0.7
Teologinen tiedek. - Teologiska fak.	100.0	71.2	0.0
Oulun yliopisto	100.0	79.5	0.5
Filosofinen tiedek. - Filosofiska fak.	100.0	73.3	0.7
Biologinen ja matem. opintosuunta - Biologiska och matem. studieriktn.	100.0	74.0	0.5
Humanistinen opintosuunta - Humanistiska studieriktn.	100.0	72.6	0.9
Teknillinen tiedek. - Tekniska fak.	100.0	96.9	0.1
Arkkitehtios. - Arkitektavd.	100.0	97.3	0.0
Rakennusinsinööriös. - Byggnadsingenjörsvd.	100.0	96.3	0.4
Teknillisen fysiikan os. - Avd. för teknisk fysik	100.0	92.3	0.0
Prosessitekniiikan os. - Avd. för processteknik	100.0	95.3	0.0
Koneinsinööriös. - Maskiningenjörsvd.	100.0	99.5	0.0
Sähköinsinööriös. - Elektroingenjörsvd.	100.0	98.6	0.0
Lääketieteellinen tiedek. - Medicinska fak.	100.0	65.6	0.0

1) Katso numeroiden selitykset taulun viimeiseltä aukeamalta.

1) Se förklaringarna av siffrorna på tabellens sista uppslag.

1) Look at the explanation of the figures at the last opening of the table.

MUKAAN SYSSLUKUKAUDELLA 1970
 TERMINEN 1970
 and grade of participation in studies

% %								Opiskeluaktiivisuus Studieaktivitet Grade of participation in studies %		
3	4	5	6	7	8	9	Tunt. Okänt Unknown	Täyspäivä Heltids Whole-time	Osapäivä Deltids Part-time	Tunt. Okänd Unknown
1.7	0.8	11.8	0.6	3.7	0.2	1.0	0.2	70.9	24.3	4.8
2.1	0.4	13.2	0.4	4.3	0.2	1.1	0.3	69.5	30.2	0.3
0.8	0.0	0.6	0.0	2.8	0.0	0.9	0.5	80.2	19.4	0.5
0.4	0.0	6.7	0.5	7.5	0.3	0.6	0.0	71.2	28.7	0.0
0.1	0.0	49.1	0.0	0.6	0.0	0.0	0.1	98.7	1.2	0.1
4.3	1.0	15.0	0.8	2.4	0.2	1.3	0.4	62.3	37.3	0.4
1.8	0.2	16.2	0.2	4.6	0.3	1.3	0.1	71.8	28.1	0.1
1.2	0.4	1.0	0.5	7.3	0.4	1.4	0.2	57.7	42.1	0.2
0.8	0.8	0.5	0.0	6.6	0.2	0.8	0.3	79.3	20.4	0.3
2.1	0.0	7.9	0.0	1.0	0.5	4.7	1.0	84.8	14.1	1.0
1.0	0.5	20.0	0.4	2.7	0.0	1.0	0.2	79.7	14.9	5.3
1.9	1.2	20.4	0.8	1.5	0.0	1.4	0.3	73.7	19.4	6.9
0.6	0.4	7.1	0.1	2.9	0.1	0.5	0.1	80.4	15.3	4.3
0.9	0.2	16.0	0.3	4.5	0.1	1.6	0.1	78.0	15.5	6.5
0.1	0.1	46.9	0.1	0.5	0.0	0.0	0.0	96.3	1.8	1.8
0.0	0.2	4.9	0.0	6.1	0.0	0.3	0.0	79.4	17.5	3.1
1.4	1.1	6.2	0.4	11.3	0.3	0.4	0.3	68.6	14.8	16.6
2.6	2.9	9.9	0.6	10.5	0.0	0.7	0.7	61.6	19.6	18.8
1.3	0.0	8.7	0.3	11.3	0.1	0.3	0.1	72.0	10.4	17.6
0.3	0.5	0.5	0.3	10.4	0.5	0.3	0.0	67.9	19.1	13.0
0.0	0.0	0.0	0.0	9.8	0.0	0.0	0.0	85.8	5.4	8.8
0.7	0.7	0.0	0.7	21.9	3.4	1.4	0.0	58.9	17.8	23.3
1.9	1.6	10.6	1.5	2.6	0.5	0.9	0.5	75.2	18.1	6.7
3.0	2.4	12.5	2.2	3.3	0.6	1.4	0.7	67.4	23.2	9.4
2.4	0.4	14.3	0.6	5.5	0.3	1.0	0.9	69.9	20.9	9.1
3.5	4.5	10.4	3.9	0.8	1.0	1.8	0.6	64.5	25.7	9.7
0.1	0.3	0.2	0.1	1.9	0.3	0.0	0.3	87.4	11.0	1.7
0.0	0.4	0.0	0.0	0.9	0.4	0.0	0.9	76.9	21.3	1.8
0.4	0.0	0.4	0.0	2.1	0.0	0.0	0.4	86.8	10.3	2.9
0.0	0.8	0.8	0.0	5.4	0.8	0.0	0.0	87.7	10.8	1.5
0.0	0.0	0.0	0.0	4.1	0.6	0.0	0.0	90.6	7.6	1.8
0.0	0.5	0.0	0.0	0.0	0.0	0.0	0.0	90.6	7.4	2.0
0.0	0.0	0.0	0.5	0.5	0.5	0.0	0.0	93.1	6.9	0.0
0.0	0.0	33.2	0.9	0.0	0.3	0.0	0.0	93.7	3.6	2.7

10. Taulu (jatk.) - Tabell (forts.) - Table (cont.)

Korkeakoulu ja tiedekunta Högskola och fakultet University etc. and faculty	Opiskelijoita kaikkiaan Studerande inalles Total of students	Opintojen tarkoitus ¹⁾ Studiernas syfte 1) Object of studies 1)	
		1	2
	%		
Tampereen yliopisto	100.0	89.0	0.2
Yhteiskuntatieteellinen tiedek. - Samhällsvetenskapliga fak.	100.0	95.3	0.1
Humanistinen tiedek. - Humanistiska fak.	100.0	74.5	0.4
Taloudellis-hallinnollinen tiedek.-Fak. för ekonomi och administration	100.0	96.4	0.2
Jyväskylän yliopisto	100.0	71.4	0.5
Humanistinen tiedek. - Humanistiska fak.	100.0	69.9	0.7
Kasvatus- ja yhteiskuntatiet. tiedek. - Pedagogiska o. samhällsvet. fak.	100.0	66.8	0.4
Matem.-luonnontiet. tiedek. - Matem.-naturvet. fak.	100.0	85.9	0.2
Liikuntatiet. tiedek. - Gymnastiska fak.	100.0	63.4	0.0
Teknillinen korkeakoulu - Tekniska högskolan	100.0	91.9	0.3
Yleinen os. ¹⁾ - Allmänna avd. ¹⁾	100.0	0.0	0.0
Teknillisen fysiikan os. - Avd. för teknisk fysik	100.0	85.7	0.0
Rakennusinsinööri-os. - Byggnadsingenjörsvd.	100.0	94.0	0.4
Koneinsinööri-os. - Maskiningenjörsvd.	100.0	94.5	0.2
Sähkötekniikka-os. - Elektrotekn. avd.	100.0	86.5	0.8
Puunjalostusos. - Träförädlingsvd.	100.0	93.8	0.0
Kemian os. - Kemiska avd.	100.0	89.8	0.2
Vuoriteollisuusos. - Bergsindustriavd.	100.0	91.4	0.5
Maanmittausos. - Lantmäteriavd.	100.0	97.9	0.0
Arkkitehtios. - Arkitektavd.	100.0	96.2	0.2
Eläinlääketieteellinen korkeakoulu-Veterinärmedicinska högskolan	100.0	82.5	0.0
Kauppakorkeakoulu	100.0	74.4	2.2
Ekonomitutk. opinnot - Studier för ekonomexamen	100.0	89.6	3.3
Akateem. sihteeritutk. opinnot ²⁾ - Studier för akadem.sekreterarexamen ²⁾	100.0	96.6	0.4
Kauppatiet.kand.tutk. opinnot - Studier för ekonomie kand. examen	100.0	22.6	0.8
Svenska Handelshögskolan	100.0	89.2	1.0
Ekonomitutk. opinnot - Studier för ekonomexamen	100.0	94.7	1.0
Kirjeenvaihtajatutk. opinnot - Studier för korresp. examen	100.0	97.8	0.7
Kauppatiet.kand.tutk. opinnot - Studier för ekonomie kand. examen	100.0	35.8	1.9
Turun kauppakorkeakoulu	100.0	84.6	0.2
Ekonomitutk. opinnot - Studier för ekonomexamen	100.0	93.6	0.2
Kirjeenvaihtajatutk. opinnot - Studier för korresp. examen	100.0	97.1	0.0
Kauppatiet.kand.tutk. opinnot - Studier för ekonomie kand. examen	100.0	12.2	1.0
Muut kauppatiet. opinnot - Övriga ekonomiska studier	100.0	0.0	0.0

1) Sisältää yleisessä osastossa opiskelevat sekä opiskelijat, joiden osasto on tuntematon.

1) Innehåller studerande vid allmänna avdelningen och studerande, vars avdelning är okänd.

2) Sisältää myös kirjeenvaihtajatutkintoa opiskelevat.

2) Innehåller också de som studerar för korrespondentexamen.

%							Opiskeluaktiivisuus Studieaktivitet Grade of participation in studies			
3	4	5	6	7	8	9	Tunt. Okänt Unknown	Täyspäivä Heltids Whole-time	Osapäivä Deltids Part-time	Tunt. Okänd Unknown
2.1	0.5	4.6	1.1	1.5	0.3	0.6	0.1	70.6	23.0	6.3
0.4	0.4	0.4	0.1	2.5	0.2	0.5	0.2	69.0	24.9	6.2
6.0	1.2	12.3	2.9	1.2	0.5	1.0	0.1	69.7	23.9	6.4
0.2	0.2	1.4	0.2	0.9	0.2	0.4	0.1	72.9	20.7	6.4
4.2	3.1	14.2	1.1	1.9	0.4	2.9	0.2	69.8	21.6	8.6
4.3	1.3	16.6	1.5	1.8	0.2	3.6	0.2	66.6	22.1	11.2
5.3	6.9	13.8	1.6	2.1	0.5	3.2	0.3	66.9	25.8	7.3
1.8	0.4	7.5	0.8	1.1	0.8	1.3	0.1	84.0	10.4	5.6
5.4	2.2	21.1	2.4	3.0	0.0	2.4	0.0	62.9	28.5	8.7
0.1	0.0	0.1	0.0	7.2	0.0	0.3	0.1	71.8	19.4	8.8
0.0	0.0	0.0	0.0	100.0	0.0	0.0	0.0	0.0	100.0	0.0
0.0	0.0	0.0	0.0	13.8	0.0	0.5	0.0	70.1	22.5	7.4
0.1	0.0	0.0	0.0	5.4	0.0	0.1	0.0	72.5	19.8	7.8
0.2	0.0	0.2	0.0	4.6	0.0	0.4	0.0	73.0	17.6	9.4
0.0	0.0	0.3	0.0	12.0	0.1	0.3	0.1	64.0	25.9	10.0
0.0	0.0	0.0	0.0	6.2	0.0	0.0	0.0	80.7	9.3	9.9
0.0	0.0	0.2	0.0	9.4	0.0	0.4	0.0	82.7	9.1	8.1
0.0	0.0	0.0	0.0	7.6	0.0	0.3	0.3	78.8	8.6	12.6
0.0	0.0	0.0	0.0	1.7	0.0	0.0	0.4	86.2	7.9	5.9
0.0	0.0	0.0	0.0	3.0	0.0	0.2	0.4	57.4	35.7	7.0
1.2	0.0	16.4	0.0	0.0	0.0	0.0	0.0	87.7	0.6	11.7
0.2	0.1	20.6	1.6	0.6	0.1	0.1	0.0	50.0	42.0	8.0
0.2	0.1	6.3	0.0	0.3	0.2	0.1	0.0	59.9	33.1	7.0
0.0	0.0	2.8	0.0	0.2	0.0	0.0	0.0	68.9	27.4	3.8
0.3	0.1	67.3	6.7	1.7	0.1	0.3	0.0	12.9	73.7	13.4
0.1	0.0	8.9	0.1	0.6	0.1	0.0	0.0	74.0	17.4	8.7
0.2	0.0	3.5	0.0	0.7	0.0	0.0	0.0	81.2	12.5	6.3
0.0	0.0	1.1	0.0	0.4	0.0	0.0	0.0	78.0	17.2	4.8
0.0	0.0	59.4	0.9	0.9	0.9	0.0	0.0	22.6	45.3	32.1
0.1	0.0	13.4	0.5	0.5	0.5	0.0	0.2	70.3	24.7	5.0
0.2	0.0	6.0	0.0	0.0	0.0	0.0	0.0	76.9	18.9	4.1
0.0	0.0	2.9	0.0	0.0	0.0	0.0	0.0	82.7	13.5	3.8
0.0	0.0	75.5	4.1	3.1	2.0	0.0	2.0	11.2	76.5	12.2
0.0	0.0	25.0	0.0	25.0	50.0	0.0	0.0	0.0	100.0	0.0

10. Taulu (jatk.) – Tabell (forts.) – Table (cont.)

Korkeakoulu ja tiedekunta Högskola och fakultet University etc. and faculty	Opiskelijoita kaikkiaan Studerande inalles Total of students	Opintojen tarkoitus 1) Studiernas syfte 1) Object of studies 1)	
		1	2
	%		
Handelshögskolan vid Åbo Akademi	100.0	77.2	0.5
Ekonomitutk. opinnot – Studier för ekonomexamen	100.0	98.7	0.4
Kirjeenvaihtajatutk. opinnot – Studier för korresp. examen	100.0	97.2	0.0
Kauppatiet. kand. tutk. opinnot – Studier för ekonomie kand. examen	100.0	2.3	0.0
Muut kauppatiet. opinnot – Övriga ekonomiska studier	100.0	0.0	9.1
Vaasan kaupparkeakoulu	100.0	99.5	0.5
Ekonomitutk. opinnot – Studier för ekonomexamen	100.0	100.0	0.0
Kirjeenvaihtajatutk. opinnot – Studier för korresp. examen	100.0	98.9	1.1
Lappeenrannan teknillinen korkeakoulu	100.0	100.0	0.0
Koneinsinööriörs. – Maskiningenjörsvad.	100.0	100.0	0.0
Joensuun korkeakoulu	100.0	63.8	2.3
Kasvatustieteen os. – Avd. för pedagogik	100.0	85.1	0.0
Fennistiikan ja historian os. – Avd. för fennistik o. historia	100.0	40.2	5.7
Matematiikan, fysiikan ja kemian os. – Avd. för matematik, fysik o. kemi	100.0	72.2	3.7
Biologian ja maantieteen os. – Avd. för biologi o. geografi	100.0	8.7	0.0

Opintojen tarkoitus: 1. Varsinainen opiskelu, joka tähtää virka- tai loppututkinnon suorittamiseen.

2. Siuopintojen harjoittaminen toisessa korkeakoulussa samanaikaisesti tapahtuvien varsinaisten opintojen ohessa.

3. Erillisen arvosanan tai kuulustelun suorittaminen (olematta samanaikaisesti jonkin toisen korkeakoulun opiskelijana).

4. Jatko-opintojen harjoittaminen kansakoulunopettajan tai peruskoulunluokanopettajatutkinnon jälkeen.

5. Jatko-opintojen harjoittaminen alemman korkeakoulututkinnon jälkeen omassa korkeakoulussa. Alemmaksi korkeakoulututkinnoksi lasketaan tässä:

alempi oikeustutkinto	liikuntakasv. kand. tutkinto	taloudellis-hallinnoll. tutkinto
farmaseutitutkinto	voim. op. tutkinto	kirjeenvaihtajatutkinto
hum. kand. tutkinto	lääket. kand. tutkinto	akateeminen sihteeritutkinto
luonnont. kand. tutkinto	hammaslääket. kand. tutkinto	ekonomitutkinto
	eläinlääket. kand. tutkinto	

6. Jatko-opintojen harjoittaminen alemman korkeakoulututkinnon jälkeen toisessa korkeakoulussa.

7. Jatko-opinnot (post-graduate-opinnot) omassa korkeakoulussa.

8. Jatko-opinnot (post-graduate-opinnot) toisessa korkeakoulussa.

9. Arvosanojen korottaminen tai erillisten arvosanojen suorittaminen kohdissa 4-8 mainittujen tutkintojen jälkeen, jolloin opiskelu ei tähtää varsinaisen tutkinnon suorittamiseen.

Studiernas syfte:

1. Bedriver studier för slut- eller ämbtsexamen.

2. Bedriver studier vid sidan av de egentliga studierna, som försiggår vid annan högskola.

3. Ämnar avlägga ett fristående vitsord eller undergå förhör (studerar icke samtidigt vid annan högskola).

4. Bedriver fortsatta studier efter avlagda folkskollärarexamen eller klasslärarexamen för grundskolan.

5. Bedriver fortsatta studier vid egen högskola efter avlagd lägre högskolexamen.

Som lägre högskolexamina anses här:

lägre rättsexamen	kand. ex. i fysisk fostran	ekonomisk-administrativ ex.
farmaceutexamen	gymnastiklärarexamen	korrespondentexamen
kand. ex. i hum. vetensk.	medicine kand. examen	akademisk sekreterarexamen
kand. ex. i naturvetensk.	odontologie kand. examen	ekonomexamen
	veterinärmedicine kand. ex.	

6. Bedriver fortsatta studier efter vid annan högskola avlagd lägre högskolexamen.

7. Bedriver fortsatta studier (post graduate studier) vid egen högskola.

8. Bedriver fortsatta studier (post graduate studier) vid annan högskola.

9. Studerar för att höja vitsord eller tenera fristående vitsord efter i punkterna 4-8 nämnda examina, utan avsikt att avlägga egentlig examen.

%							Opiskeluaktiivisuus Studieaktivitet Grade of participation in studies %			
3	4	5	6	7	8	9	Tunt. Okänt Unknown	Täyspäivä Heltids Whole-time	Osapäivä Deltids Part-time	Tunt. Okänd Unknown
0.5	0.0	17.6	0.7	2.5	0.2	0.9	0.0	71.3	23.5	5.2
0.0	0.0	0.4	0.0	0.4	0.0	0.0	0.0	87.0	11.8	1.3
0.0	0.0	0.0	0.0	0.0	0.0	2.8	0.0	82.4	13.9	3.7
0.0	0.0	89.5	3.5	3.5	1.2	0.0	0.0	22.1	61.6	16.3
18.2	0.0	0.0	0.0	63.6	0.0	9.1	0.0	9.1	72.7	18.2
0.0	0.0	0.0	0.0	0.0	0.0	0.0	0.0	92.6	3.4	3.9
0.0	0.0	0.0	0.0	0.0	0.0	0.0	0.0	89.6	5.8	4.6
0.0	0.0	0.0	0.0	0.0	0.0	0.0	0.0	97.1	0.0	2.9
0.0	0.0	0.0	0.0	0.0	0.0	0.0	0.0	91.1	1.1	7.8
0.0	0.0	0.0	0.0	0.0	0.0	0.0	0.0	91.1	1.1	7.8
3.0	27.2	0.0	1.0	0.0	0.0	2.7	0.0	81.2	17.8	1.0
2.2	11.9	0.0	0.0	0.0	0.0	0.7	0.0	91.8	7.5	0.7
2.3	42.5	0.0	3.4	0.0	0.0	5.7	0.0	56.3	41.4	2.3
7.4	14.8	0.0	0.0	0.0	0.0	1.9	0.0	90.7	9.3	0.0
0.0	87.0	0.0	0.0	0.0	0.0	4.3	0.0	91.3	8.7	0.0

Object of studies:

1. Actual studies for final examination.
2. Pursue studies beside the actual studies which take place simultaneously at another university.
3. Intend to take an independent degree or examination (do not study simultaneously at another university).
4. Pursue continued studies after the examination of the primary school teacher or comprehensive school teacher.
5. Pursue continued studies at own university after the lower university degree.
By lower university degree is here meant:
 - lower degree in law
 - diploma examination in pharmacy, "pharmacist"
 - degree of Bachelor of Arts
 - degree of Bachelor of Science
 - degree of bachelor of physical education
 - degree of the teacher of physical education
 - degree of candidate in medicine
 - degree of candidate in dentistry
 - degree of candidate in veterinary medicine
 - lower degree in economics and administration
 - degree of B.Sc. (Dipl. in correspondence)
 - degree of Academic Secretary
 - degree of B.Sc. (Econ.)
6. Pursue continued studies at another university after the lower university degree.
7. Pursue post-graduate studies at own university.
8. Pursue post-graduate studies at another university.
9. Study to raise a degree or take independent degrees after the degrees mentioned in items 4-8, without intention to take an actual examination.

11. LUKUVUONNA 1969/70 KIRJOISSAOLLEET OPISKELIJAT, JOTKA EIVÄT ILMOITTAUTUNEET LÄSNÄ- TAI POISSA MYKSESSÄ OLEVASSA KORKEAKOULUSSA TIEDEKUNNAN, SUKUPUOLEN JA KORKEAKOULUUN KIRJOIHINTULO INSKRIVNA STUDERANDEN LÄSÄRET 1969/70, VILKA VARKEN GJORT NÄRVARO- ELLER FRÄNVAROANMÄLAN KÖN OCH INSKRIVNINGÅR VID HÖGSKOLAN
Students at universities etc., who were enrolled in the academic year 1969/70 and were by faculty, sex and year of registration

Korkeakoulu, tiedekunta ja sukupuoli Högskola, fakultet och kön University etc., faculty and sex		Opiskelijoita kaikkiaan Studerande inalles Total of students
Korkeakoulut yhteensä - Högskolorna inalles	MS N	5 855 3 016
Helsingin yliopisto - Helsingfors universitet	MS N	2 515 1 407
Teologinen tiedek. - Teologiska fak.	MS N	93 57
Oikeustieteellinen tiedek. - Juridiska fak.	MS N	161 31
Lääketieteellinen tiedek. - Medicinska fak.	MS N	23 11
Hist. -kielitieteellinen osasto - Hist. -filologiska sektionen	MS N	1 312 956
Matem. -luonnontiet. osasto - Matem. -naturvet. sektionen	MS N	472 181
Valtiotieteellinen tiedek. - Statsvetenskapliga fak.	MS N	355 125
Maat. -metsätiet. tiedek. - Agr. -forstvet. fak.	MS N	76 37
Voimistelulaitos - Gymnastikinstitutet	MS N	23 9
Turun yliopisto	MS N	609 371
Humanistinen tiedek. - Humanistiska fak.	MS N	333 274
Yhteiskuntatieteellinen tiedek. - Samhällsvetenskapliga fak.	MS N	77 37
Matem. -luonnontiet. tiedek. - Matem. -naturvet. fak.	MS N	160 48
Lääketieteellinen tiedek. - Medicinska fak.	MS N	11 3
Oikeustieteellinen tiedek. - Juridiska fak.	MS N	28 9
Åbo Akademi	MS N	197 110
Humanistinen tiedek. - Humanistiska fak.	MS N	118 85
Matem. -luonnontiet. tiedek. - Matem. -naturvet. fak.	MS N	45 16
Valtiotieteellinen tiedek. - Statsvetenskapliga fak.	MS N	21 7
Kemiallis-teknillinen tiedek. - Kemisk-tekniska fak.	MS N	6 -
Teologinen tiedek. - Teologiska fak.	MS N	7 2
Oulun yliopisto	MS N	395 176
Filosofinen tiedek. - Filosofiska fak.	MS N	257 133
Biologinen ja matem. opintosuunta - Biologiska o. matem. studieriktn.	MS N	140 53
Humanistinen opintosuunta - Humanistiska studieriktn.	MS N	117 80
Teknillinen tiedek. - Tekniska fak.	MS N	33 2
Arkkitehtios. - Arkitektavd.	MS N	11 1
Rakennusinsinööriö. - Byggnadsingenjörsvd.	MS N	8 1

11. Taulu (jatk.) – Tabell (forts.) – Table (cont.)

Korkeakoulu, tiedekunta ja sukupuoli Högskola, fakultet och kön University etc., faculty and sex		Opiskelijoita kaikkiaan Studeraende inalles Total of students
Teknillisen fysiikan os. – Avd. för teknisk fysik	MS	5
	N	-
Prosessiteknikan os. – Avd. för processteknik	MS	2
	N	-
Koneinsinööri-os. – Maskiningenjörsvd.	MS	3
	N	-
Sähköinsinööri-os. – Elektroingenjörsvd.	MS	4
	N	-
Lääketieteellinen tiedek. – Medicinska fak.	MS	105
	N	41
Tampereen yliopisto	MS	527
	N	293
Yhteiskuntatieteellinen tiedek. – Samhällsvetenskapliga fak.	MS	182
	N	100
Humanistinen tiedek. – Humanistiska fak.	MS	212
	N	159
Taloudellis-hallinnollinen tiedek. – Fak. för ekonomi o. administr.	MS	133
	N	34
Jyväskylän yliopisto	MS	712
	N	406
Humanistinen tiedek. – Humanistiska fak.	MS	303
	N	212
Kasvatus- ja yhteiskuntatiet. tiedek. – Pedagogiska o. samhällsvet. fak.	MS	286
	N	155
Matem.-luonnontiet. tiedek. – Matem.-naturvet. fak.	MS	48
	N	12
Liikuntatiet. tiedek. – Gymnastiska fak.	MS	75
	N	27
Teknillinen korkeakoulu – Tekniska högskolan	MS	304
	N	20
Teknillisen fysiikan os. – Avd. för teknisk fysik	MS	28
	N	1
Rakennusinsinööri-os. – Byggnadsingenjörsvd.	MS	64
	N	2
Koneinsinööri-os. – Maskiningenjörsvd.	MS	68
	N	4
Sähköteknillinen os. – Elektrotekn. avd.	MS	48
	N	-
Puunjalostusos. – Träförädlingsavd.	MS	16
	N	-
Kemian os. – Kemiska avd.	MS	20
	N	2
Vuoriteollisuusos. – Bergsindustriavd.	MS	19
	N	-
Maanmittausos. – Lantmäteriavd.	MS	6
	N	1
Arkkitehtios. – Arkitektavd.	MS	35
	N	10
Eläinlääketieteellinen korkeakoulu – Veterinärmedicinska högskolan	MS	2
	N	-
Kauppar korkeakoulu	MS	231
	N	87
Ekonomitutk. opinnot – Studier för ekonomexamen	MS	98
	N	22
Akateem. sihteeritutk. opinnot ¹⁾ – Studier för akadem. sekreterarexamen ¹⁾	MS	33
	N	33
Kauppatiet. kand. tutk. opinnot – Studier för ekonomie kand. examen	MS	100
	N	32

1) Sisältää myös kirjeenvaihtajatutkintoa opiskelevat.

1) Innehåller också de som studerar för korrespondentexamen.

Kirjoihintulovuosi Inskrivningsår Year of registration										
1970	1969	1968	1967	1966	1965	1964	1963	1962	1961	1960-
-	1	1	-	-	1	-	-	1	1	-
-	-	-	-	-	-	-	-	-	-	-
-	-	-	-	1	-	-	-	-	1	-
-	-	-	-	-	-	-	-	-	-	-
-	1	-	-	-	2	-	-	-	-	-
-	-	-	-	-	-	-	-	-	-	-
-	1	-	-	1	1	-	-	-	1	-
-	-	-	-	-	-	-	-	-	-	-
-	39	54	7	1	2	-	1	1	-	-
-	16	17	5	1	1	-	-	1	-	-
3	113	45	55	71	71	69	42	34	5	19
1	66	30	31	33	34	39	20	20	3	16
1	18	13	16	17	19	29	28	23	5	13
-	8	10	10	8	11	14	10	15	3	11
2	53	24	21	23	30	35	13	7	-	4
1	42	19	15	18	21	24	10	5	-	4
-	42	8	18	31	22	5	1	4	-	2
-	16	1	6	7	2	1	-	-	-	1
64	238	84	52	32	45	64	59	27	18	29
31	125	40	33	16	28	45	43	19	9	17
14	70	34	19	11	16	41	40	23	13	22
11	43	23	15	8	12	30	33	18	7	12
29	127	40	21	9	15	14	15	4	5	7
13	72	15	14	4	10	11	8	1	2	5
9	20	5	4	4	6	-	-	-	-	-
2	5	1	1	1	2	-	-	-	-	-
12	21	5	8	8	8	9	4	-	-	-
5	5	1	3	3	4	4	2	-	-	-
-	29	9	15	22	56	24	22	32	19	76
-	7	1	2	1	2	1	-	1	1	4
-	4	-	-	2	1	3	3	3	3	9
-	-	-	-	-	1	-	-	-	-	-
-	3	3	4	2	22	3	6	5	2	14
-	-	1	1	-	-	-	-	-	-	-
-	8	2	3	7	19	6	-	6	2	15
-	1	-	1	-	-	-	-	1	-	1
-	2	2	4	1	5	1	5	7	3	18
-	-	-	-	-	-	-	-	-	-	-
-	1	1	-	-	3	3	3	2	-	3
-	-	-	-	-	-	-	-	-	-	-
-	2	1	-	2	3	1	1	2	3	5
-	1	-	-	-	1	-	-	-	-	-
-	2	-	3	1	2	2	1	3	2	3
-	-	-	-	-	-	-	-	-	-	-
-	-	-	1	5	-	-	-	-	-	-
-	-	-	-	1	-	-	-	-	-	-
-	7	-	-	2	1	5	3	4	4	9
-	5	-	-	-	-	1	-	-	1	3
-	1	-	-	-	-	1	-	-	-	-
-	-	-	-	-	-	-	-	-	-	-
-	32	21	27	29	37	29	26	12	2	16
-	12	9	10	12	18	11	10	5	-	-
-	14	12	15	19	13	10	9	2	-	4
-	5	2	4	5	2	1	1	2	-	-
-	6	4	4	3	8	3	5	-	-	-
-	6	4	4	3	8	3	5	-	-	-
-	12	5	8	7	16	16	12	10	2	12
-	1	3	2	4	8	7	4	3	-	-

11. Taulu (jatk.) – Tabell (forts.) – Table (cont.)

Korkeakoulu, tiedekunta ja sukupuoli Högskola, fakultet och kön University etc., faculty and sex	Opiskelijoita kaikkiaan Studerande inalles Total of students	
Svenska Handelshögskolan	MS	213
	N	82
Ekonomitutk. opinnot – Studier för ekonomexamen	MS	101
	N	16
Kirjeenvaihtajatutk. opinnot – Studier för korresp. examen	MS	53
	N	53
Kauppatiet. kand. tutk. opinnot – Studier för ekonomie kand. examen	MS	59
	N	13
Turun kauppakorkeakoulu	MS	109
	N	48
Ekonomitutk. opinnot – Studier för ekonomexamen	MS	63
	N	10
Kirjeenvaihtajatutk. opinnot – Studier för korresp. examen	MS	37
	N	37
Kauppatiet. kand. tutk. opinnot – Studier för ekonomie kand. examen	MS	9
	N	1
Handelshögskolan vid Åbo Akademi	MS	36
	N	13
Ekonomitutk. opinnot – Studier för ekonomexamen	MS	14
	N	4
Kirjeenvaihtajatutk. opinnot – Studier för korresp. examen	MS	7
	N	7
Kauppatiet. kand. tutk. opinnot – Studier för ekonomie kand. examen	MS	11
	N	1
Muut kauppatiet. opinnot – Övriga ekonomiska studier	MS	4
	N	1
Vaasan kauppakorkeakoulu	MS	5
	N	3
Ekonomitutk. opinnot – Studier för ekonomexamen	MS	4
	N	2
Kirjeenvaihtajatutk. opinnot – Studier för korresp. examen	MS	1
	N	1

12. ULKOMAALAISET OPISKELIJAT KANSALAISUUDEN JA OPINTOALAN MUKAAN SYSSLUKUKAUDELLA 1970
 UTLÄNDSKA STUDERANDE VID HÖGSKOLOR HÖSTTERMINEN 1970 EFTER MEDBORGARSKAP OCH STUDIERIKTNING
 Foreign students at universities etc. in the 1970 autumn term, by citizenship and branch
 of studies

Kansalaisuus Medborgarskap Citizenship	Opiskelijoita kaikkiaan Studeraende inalles Total of students	Opintoala - Studieriktning - Branch of studies									
		Humanistiset aineet Humaniora Humanities	Matem. - luonnontiet. aineet Matem. - naturvetensk. ämnen	Mathematics and natural sciences	Yhteiskuntatieteet Social sciences	Maat. - metsätiet. aineet Agr. - forstvetensk. ämnen Agriculture and forestry	Teknilliset tieteet Tekniska vetenskaper Technology	Kauppateeteet Ekonomiska vetenskaper Economics	Muu Annan	Other	
Alankomaiden - Nederländerna - Netherlands	7	2	1	1	-	1	1	1	1	1	
Algerian - Algeriet - Algeria	4	1	-	2	-	-	-	-	-	1	
Australian liittovaltion - Australiska förbundet - Australia	2	1	-	1	-	-	-	-	-	-	
Belgian - Belgien - Belgium	1	-	-	-	1	-	-	-	-	-	
Bulgarian - Bulgarien - Bulgaria	3	2	-	1	-	-	-	-	-	-	
Ecuadorin - Ecuador - Ecuador	3	-	1	-	-	1	-	-	-	1	
Espanjan - Spanien - Spain	1	-	-	1	-	-	-	-	-	-	
Etiopian - Etiopien - Ethiopia	1	-	-	-	-	1	-	-	-	-	
Ghanan - Ghana - Ghana	1	-	1	-	-	-	-	-	-	-	
Intian - Indien - India	14	3	4	3	2	2	-	-	-	-	
Irakin - Irak - Iraq	1	-	-	1	-	-	-	-	-	-	
Iranin - Iran - Iran	4	1	-	-	-	3	-	-	-	-	
Irlannin - Irland - Ireland	2	-	-	1	-	1	-	-	-	-	
Islannin - Island - Iceland	5	-	-	-	-	5	-	-	-	-	
Ison-Britannian - Storbritannien - United Kingdom	12	4	1	3	3	1	-	-	-	-	
Israelin - Israel - Israel	1	1	-	-	-	-	-	-	-	-	
Italian - Italien - Italy	4	2	1	1	-	-	-	-	-	-	
Japanin - Japan - Japan	10	8	1	1	-	-	-	-	-	-	
Jugoslavian - Jugoslavien - Yugoslavia	2	1	-	-	-	-	1	-	-	-	
Kamerunin - Kamerun - Cameroon	2	-	-	-	1	1	-	-	-	-	
Kanadan - Kanada - Canada	6	2	2	1	-	1	-	-	-	-	
Kenian - Kenya - Kenya	1	-	-	1	-	-	-	-	-	-	
Kolumbian - Colombia - Colombia	1	-	-	-	-	1	-	-	-	-	
Korean tasavallan - Republiken Korea - Republic of Korea	1	1	-	-	-	-	-	-	-	-	
Kreikan - Grekland - Greece	2	-	-	1	-	1	-	-	-	-	
Kuuban - Cuba - Cuba	1	-	-	1	-	-	-	-	-	-	
Libanonin - Libanon - Lebanon	1	-	-	-	-	1	-	-	-	-	
Namibian - Namibia - Namibia	1	-	-	-	-	-	-	-	-	1	
Neuvostoliiton - Sovjetunionen - USSR	2	2	-	-	-	-	-	-	-	-	
Nigerian - Nigeria - Nigeria	3	-	1	-	1	1	-	-	-	-	
Norjan - Norge - Norway	6	1	1	1	1	1	1	1	-	-	
Norsunluurannikon - Elfenbenskusten - Ivory Coast	1	-	-	-	-	1	-	-	-	-	
Pakistanin - Pakistan - Pakistan	4	-	1	1	-	2	-	-	-	-	
Portugalin - Portugal - Portugal	2	2	-	-	-	-	-	-	-	-	
Puolan - Polen - Poland	7	4	-	3	-	-	-	-	-	-	
Ranskan - Frankrike - France	4	3	-	-	-	-	-	1	-	-	
Romanian - Rumänien - Romania	1	1	-	-	-	-	-	-	-	-	
Ruotsin - Sverige - Sweden	50	16	6	4	-	11	8	5	-	-	
Saksan dem.tasavallan - Tyska dem.republik - German Dem. Republic	2	1	-	-	-	-	-	-	1	-	
Saksan liittotasavallan - Förb. republik Tyskland - Germany, Fed. Republic of	22	13	3	1	-	-	1	4	-	-	
Saudi-Arabian - Saudi-Arabia - Saudi Arabia	1	-	-	-	1	-	-	-	-	-	
Sveitsin - Schweiz - Switzerland	4	1	-	1	-	-	2	-	-	-	
Syyrian - Syrien - Syria	1	1	-	-	-	-	-	-	-	-	
Tanskan - Danmark - Denmark	13	5	1	1	-	2	3	1	-	-	
Tanzanian - Tanzanien - Tanzania	4	1	-	1	-	-	-	-	-	2	

12. Taulu (jatk.) - Tabell (forts.) - Table (cont.)

Kansalaisuus Medborgarskap Citizenship	Opiskelijoita kaikkiaan Studerande inalles Total of students	Opintoala - Studieriktning - Branch of studies									
		Humanistiset aineet Humaniora Humanities	Matem. - luonnontiet. aineet Matem. - naturvetensk. ämnen Mathematics and natural sciences	Yhteiskuntatieteet Samhällsvetenskaper Social sciences	Maat. - metsätiet. aineet Agr. - forstvetensk. ämnen Agriculture and forestry	Teknilliset tieteet Tekniska vetenskaper Technology	Kauppätieteet Ekonomiska vetenskaper Economics	Muu Annan Other			
Thaimaah - Thailand - Thailand	2	-	-	-	2	-	-	-	-	-	-
Togon - Togo - Togo	1	-	-	1	-	-	-	-	-	-	-
Tsekkoslovakian - Tjeckoslovakien - Czechoslovakia	1	1	-	-	-	-	-	-	-	-	-
Turkin - Turkiet - Turkey	3	1	2	-	-	-	-	-	-	-	-
Unkarin - Ungern - Hungary	3	1	-	-	-	1	-	-	-	1	-
Yhd. arabitasav. - Fören. arabrepubl. - United Arab Republic	1	-	-	1	-	-	-	-	-	-	-
Yhdysvaltojen - Förenta Staterna - U. S. A.	35	17	1	11	2	-	1	-	-	3	-
Zairen - Zaire - Zaire	1	-	-	1	-	-	-	-	-	-	-
Ilman kansalaisuutta - Saknar medborgarskap - Without citizenship	5	3	1	1	-	-	-	-	-	-	-
Yhteensä - Sammanlagt - Total	273	103	29	48	14	39	19	21			

13. UDEET OPISKELIJAT KOTIKUNNAN LÄÄNIN, KUNTAMUODON, OPISKELUPAIKKAKUNNAN JA KORKEAKOULUN NYA STUDERANDE HÖSTTERMINEN 1970 EFTER HEMKOMMUNENS LÄN, KOMMUNFORM, STUDIEORT OCH New students in the 1970 autumn term by province and type of home commune, place

Kotikunnan lääni ja kuntamuoto Hemkommunens län och kommunform Province and type of home commune	Opiskelijoita kaikkiaan Studerande inalles Total of students	Helsingissä ja Essoossa opiskelevat Studerande i Helsingfors och Esbo Students in Helsinki and Espoo						
		Helsingin yliopisto Helsingfors universitet	Teknillinen korkeakoulu Tekniska högskolan	Eläinlääketiet. korkeakoulu Veterinärmed. högskolan	Kauppa- korkeakoulu	Svenska Handelshögskolan	Yhteensä Sammanlagt	Total
Koko maa - Hela riket	MS 9 144 N 4 311	2 610 1 247	780 107	29 5	573 279	233 106	4 225 1 744	
Kaupungit ja kauppalat - Städer o. köpingar	MS 5 575 N 2 585	1 734 861	535 79	12 2	414 180	201 86	2 896 1 208	
Maalaiskunnat - Landskommuner	MS 3 486 N 1 710	817 375	243 28	17 3	159 99	32 20	1 268 525	
Ulkomaalaiset ja tunt. - Utländsk och okänt	MS 83 N 16	59 11	2 -	- -	- -	- -	61 11	
Uudenmaan lääni - Nylands län	MS 2 300 N 993	1 121 544	319 55	6 -	345 150	189 82	1 980 831	
Kaupungit ja kauppalat - Städer o. köpingar	MS 1 953 N 830	996 483	270 48	5 -	297 123	166 67	1 734 721	
Maalaiskunnat - Landskommuner	MS 347 N 163	125 61	49 7	1 -	48 27	23 15	246 110	
Turun ja Porin lääni - Åbo och Björneborgs län	MS 1 379 N 664	160 77	125 19	3 -	22 12	4 4	314 112	
Kaupungit ja kauppalat - Städer o. köpingar	MS 847 N 392	82 43	83 12	- -	13 6	1 1	179 62	
Maalaiskunnat - Landskommuner	MS 532 N 272	78 34	42 7	3 -	9 6	3 3	135 50	
Ahvenanmaa - Åland	MS 21 N 10	2 -	- -	- -	- -	- -	2 -	
Kaupunki - Stad	MS 15 N 7	1 -	- -	- -	- -	- -	1 -	
Maalaiskunnat - Landskommuner	MS 6 N 3	1 -	- -	- -	- -	- -	1 -	
Hämeen lääni - Tavastehus län	MS 1 307 N 649	357 167	100 9	2 -	71 35	13 6	543 217	
Kaupungit ja kauppalat - Städer o. köpingar	MS 831 N 410	224 117	58 5	1 -	39 15	13 6	335 143	
Maalaiskunnat - Landskommuner	MS 476 N 239	133 50	42 4	1 -	32 20	- -	208 74	
Kymen lääni - Kymmene län	MS 534 N 244	208 111	66 7	1 -	38 24	6 4	319 146	
Kaupungit ja kauppalat - Städer o. köpingar	MS 345 N 164	129 72	36 5	1 -	24 15	6 4	196 96	
Maalaiskunnat - Landskommuner	MS 189 N 80	79 39	30 2	- -	14 9	- -	123 50	
Mikkelin lääni - S:t Michels län	MS 338 N 174	132 65	22 1	2 2	15 8	- -	171 76	
Kaupungit - Städer	MS 131 N 65	47 26	10 -	- -	10 6	- -	67 32	
Maalaiskunnat - Landskommuner	MS 207 N 109	85 39	12 1	2 2	5 2	- -	104 44	

MUKAAN SYSSLUKUKAUDELLA 1970
HÖGSKOLA

where studies are run and university etc.

Turussa opiskelevat Studeraende i Åbo Students in Turku					Tampereella opiskelevat Studeraende i Tammerfors Students in Tampere			Muualla opiskelevat Studeraende annorstädes Students elsewhere					
Turun yliopisto	Åbo Akademi	Turun kauppakorkeakoulu	Handelshögskolan vid Åbo Akademi	Yhteensä Sammanlagt Total	Tampereen yliopisto	Tampereen teknillinen korkeakoulu	Yhteensä Sammanlagt Total	Oulun yliopisto	Jyväskylän yliopisto	Vaasan kauppakorkeakoulu	Lappeenrannan teknillinen korkeakoulu	Joensuun korkeakoulu	Yhteensä Sammanlagt Total
1 007	453	203	105	1 768	893	128	1 021	751	979	150	43	207	2 130
559	236	88	53	936	535	10	545	317	565	100	4	100	1 086
596	307	123	62	1 088	481	74	555	369	485	72	25	85	1 036
320	158	52	29	559	275	6	281	160	284	46	2	45	537
408	141	80	43	672	412	54	466	377	485	78	18	122	1 080
236	78	36	24	374	260	4	264	157	279	54	2	55	547
3	5	-	-	8	-	-	-	5	9	-	-	-	14
3	-	-	-	3	-	-	-	-	2	-	-	-	2
47	87	13	17	164	73	10	83	17	39	10	6	1	73
35	38	2	8	83	43	2	45	6	18	9	-	1	34
34	61	8	11	114	48	5	53	12	28	6	5	1	52
27	31	1	4	63	24	1	25	2	13	5	-	1	21
13	26	5	6	50	25	5	30	5	11	4	1	-	21
8	7	1	4	20	19	1	20	4	5	4	-	-	13
520	185	93	50	848	103	25	128	29	38	15	4	3	89
269	102	43	27	441	64	3	67	12	21	10	-	1	44
331	148	63	34	576	33	8	41	19	23	7	2	-	51
163	77	28	17	285	17	2	19	8	13	5	-	-	26
189	37	30	16	272	70	17	87	10	15	8	2	3	38
106	25	15	10	156	47	1	48	4	8	5	-	1	18
1	16	-	2	19	-	-	-	-	-	-	-	-	-
-	8	-	2	10	-	-	-	-	-	-	-	-	-
1	12	-	1	14	-	-	-	-	-	-	-	-	-
-	6	-	1	7	-	-	-	-	-	-	-	-	-
-	4	-	1	5	-	-	-	-	-	-	-	-	-
-	2	-	1	3	-	-	-	-	-	-	-	-	-
136	27	32	3	198	340	60	400	32	104	19	5	6	166
80	20	16	1	117	215	2	217	19	62	11	2	4	98
78	19	19	2	118	233	42	275	25	61	12	2	3	103
46	12	9	1	68	139	-	139	16	34	8	-	2	60
58	8	13	1	80	107	18	125	7	43	7	3	3	63
34	8	7	-	49	76	2	78	3	28	3	2	2	38
32	12	16	2	62	64	7	71	12	36	6	14	14	82
15	5	5	-	25	35	1	36	3	19	4	2	9	37
25	10	9	2	46	41	6	47	9	22	3	12	10	56
12	4	2	-	18	25	1	26	3	10	1	2	8	24
7	2	7	-	16	23	1	24	3	14	3	2	4	26
3	1	3	-	7	10	-	10	-	9	3	-	1	13
20	2	2	-	24	30	1	31	6	76	7	4	19	112
9	-	1	-	10	20	-	20	1	52	5	-	10	68
10	1	2	-	13	10	1	11	2	31	2	1	4	40
3	-	1	-	4	6	-	6	-	21	1	-	1	23
10	1	-	-	11	20	-	20	4	45	5	3	15	72
6	-	-	-	6	14	-	14	1	31	4	-	9	45

13. Taulu (jatk.) - Tabell (forts.) - Table (cont.)

Kotikunnan lääni ja kuntamuoto Hemkommunens län och kommunform Province and type of home commune	Opiskelijoita kaikkiaan Studeraende inalles Total of students	Helsingissä ja Esboossa opiskelevat Studeraende i Helsingfors och Esbo Students in Helsinki and Espoo						
		Helsingin yliopisto Helsingfors universitet	Teknillinen korkeakoulu Tekniska högskolan	Eläinlääketiet. korkeakoulu Veterinärmed. högskolan	Kauppakorkeakoulu	Svenska Handelshögskolan	Yhteensä Sammanlagt Total	
Pohjois-Karjalan lääni - Norra Karels län ...	MS 361	71	28	3	14	-	116	
	N 166	37	2	2	7	-	48	
Kaupunki ja kauppalat - Stad o. köpingar	MS 166	26	13	2	5	-	46	
	N 76	12	1	2	2	-	17	
Maalaiskunnat - Landskommuner	MS 195	45	15	1	9	-	70	
	N 90	25	1	-	5	-	31	
Kuopion lääni - Kuopio län	MS 445	119	36	4	17	1	177	
	N 222	61	7	-	10	1	79	
Kaupungit ja kauppala - Städer o. köping	MS 235	70	23	1	11	1	106	
	N 118	36	5	-	5	1	47	
Maalaiskunnat - Landskommuner	MS 210	49	13	3	6	-	71	
	N 104	25	2	-	5	-	32	
Keski-Suomen lääni - Mellersta Finlands län ...	MS 567	77	23	2	17	1	120	
	N 309	40	4	-	13	1	58	
Kaupunki ja kauppalat - Stad o. köpingar	MS 261	32	10	1	3	1	47	
	N 152	16	2	-	1	1	20	
Maalaiskunnat - Landskommuner	MS 306	45	13	1	14	-	73	
	N 157	24	2	-	12	-	38	
Vaasan lääni - Vasa län	MS 701	140	28	3	19	17	207	
	N 334	63	2	1	13	6	85	
Kaupungit ja kauppalat - Städer o. köpingar	MS 287	54	12	1	4	13	84	
	N 134	20	-	-	3	6	29	
Maalaiskunnat - Landskommuner	MS 414	86	16	2	15	4	123	
	N 200	43	2	1	10	-	56	
Oulun lääni - Uleåborgs län	MS 798	96	19	2	12	1	130	
	N 371	43	1	-	6	1	51	
Kaupungit ja kauppalat - Städer o. köpingar	MS 347	36	11	-	6	-	53	
	N 160	20	1	-	3	-	24	
Maalaiskunnat - Landskommuner	MS 451	60	8	2	6	1	77	
	N 211	23	-	-	3	1	27	
Lapin lääni - Lapplands län	MS 310	68	12	1	3	1	85	
	N 159	28	-	-	1	1	30	
Kaupungit ja kauppala - Städer o. köping	MS 157	37	9	-	2	-	48	
	N 77	16	-	-	1	-	17	
Maalaiskunnat - Landskommuner	MS 153	31	3	1	1	1	37	
	N 82	12	-	-	-	1	13	

Turussa opiskelevat Studerande i Åbo Students in Turku					Tampereella opiskelevat Studerande i Tammerfors Students in Tampere			Muualla opiskelevat Studerande annorstädes Students elsewhere					
Turun yliopisto	Åbo Akademi	Turun kauppakorkeakoulu	Handelshögskolan vid Åbo Akademi	Yhteensä Sammanlagt Total	Tampereen yliopisto	Tampereen teknillinen korkeakoulu	Yhteensä Sammanlagt Total	Oulun yliopisto	Jyväskylän yliopisto	Vaasan kauppakorkeakoulu	Lappeenrannan teknillinen korkeakoulu	Joensuun korkeakoulu	Yhteensä Sammanlagt Total
28	4	2	-	34	25	1	26	19	45	3	3	115	185
19	-	1	-	20	10	1	11	7	25	1	-	54	87
14	2	-	-	16	12	1	13	9	24	1	2	55	91
11	-	-	-	11	5	1	6	4	12	-	-	26	42
14	2	2	-	18	13	-	13	10	21	2	1	60	94
8	-	1	-	9	5	-	5	3	13	1	-	28	45
28	1	7	1	37	47	7	54	40	103	14	1	19	177
18	1	2	1	22	30	-	30	15	59	10	-	7	91
15	-	4	-	19	25	4	29	13	50	9	-	9	81
8	-	1	-	9	14	-	14	5	32	6	-	5	48
13	1	3	1	18	22	3	25	27	53	5	1	10	96
10	1	1	1	13	16	-	16	10	27	4	-	2	43
24	5	6	1	36	50	5	55	28	308	11	4	5	356
14	1	4	-	19	25	-	25	9	186	9	-	3	207
10	1	2	1	14	16	2	18	6	170	5	-	1	182
6	-	2	-	8	9	-	9	2	108	4	-	1	115
14	4	4	-	22	34	3	37	22	138	6	4	4	174
8	1	2	-	11	16	-	16	7	78	5	-	2	92
83	98	10	27	218	66	9	75	48	102	45	1	5	201
40	53	3	14	110	41	-	41	16	54	26	-	2	98
37	48	4	10	99	21	3	24	27	33	19	-	1	80
19	25	1	6	51	14	-	14	10	18	11	-	1	40
46	50	6	17	119	45	6	51	21	69	26	1	4	121
21	28	2	8	59	27	-	27	6	36	15	-	1	58
49	7	19	2	77	56	1	57	416	94	11	-	13	534
35	5	8	-	48	28	-	28	181	51	8	-	4	244
21	3	10	1	35	21	-	21	204	31	3	-	-	238
15	2	5	-	22	8	-	8	88	16	2	-	-	106
28	4	9	1	42	35	1	36	212	63	8	-	13	296
20	3	3	-	26	20	-	20	93	35	6	-	4	138
36	4	3	-	43	39	2	41	99	25	9	1	7	141
22	3	3	-	28	24	1	25	48	16	7	-	5	76
20	2	2	-	24	21	2	23	43	12	5	1	1	62
10	1	2	-	13	14	1	15	22	7	3	-	-	32
16	2	1	-	19	18	-	18	56	13	4	-	6	79
12	2	1	-	15	10	-	10	26	9	4	-	5	44

14. OPISKELIJAT KOTIKUNNAN LÄÄNIN, KUNTAMUODON, OPISKELUPAIKKAKUNNAN JA KORKEAKOULUN MUKAAN
STUDERANDENA HÖSTTERMINEN 1970 EFTER HEMKOMMUNENS LÄN, KOMMUNFORM, STUDIEORT OCH HÖG
Students in the 1970 autumn term by province and type of home commune, place where

Kotikunnan lääni ja kuntamuoto Hemkommunens län och kommunform Province and type of home commune	Opiskelijoita kaikkiaan Studeraende inalles Total of students	Helsingissä ja Espoossa opiskelevat Studeraende i Helsingfors och Esbo Students in Helsinki and Espoo						
		Helsingin yliopisto Helsingfors universitet	Teknillinen. korkeakoulu Tekniska högskolan	Eläinlääketiet. korkeakoulu Veterinärmed. högskolan	Kauppakorkeakoulu	Svenska Handelshögskolan	Yhteensä Sammanlagt Total	
Koko maa - Hela riket	MS 57 851 N 27 406	22 335 11 647	5 037 477	171 63	3 040 1 442	979 460	31 562 14 089	
Kaupungit ja kauppalat - Städer o. köpingar	MS 39 847 N 18 612	16 469 8 718	3 789 372	102 40	2 362 1 056	821 380	23 543 10 566	
Maalaiskunnat - Landskommuner	MS 17 659 N 8 686	5 705 2 882	1 227 103	69 23	651 371	137 73	7 789 3 452	
Ulkomaat ja tunt. - Utlandet o. okänd	MS 345 N 108	161 47	21 2	- -	27 15	21 7	230 71	
Uudenmaan lääni - Nylands län	MS 19 120 N 8 529	11 978 6 250	2 704 282	72 29	1 884 778	809 375	17 447 7 714	
Kaupungit ja kauppalat - Städer o. köpingar	MS 17 042 N 7 587	10 853 5 679	2 452 254	66 26	1 699 700	710 323	15 780 6 982	
Maalaiskunnat - Landskommuner	MS 2 078 N 942	1 125 571	252 28	6 3	185 78	99 52	1 667 732	
Turun ja Porin lääni - Åbo och Björneborgs län	MS 8 777 N 4 227	1 086 556	521 52	16 1	127 72	15 10	1 765 691	
Kaupungit ja kauppalat - Städer o. köpingar	MS 5 864 N 2 737	505 273	293 33	3 -	67 31	6 4	874 341	
Maalaiskunnat - Landskommuner	MS 2 913 N 1 490	581 283	228 19	13 1	60 41	9 6	891 350	
Ahvenanmaa - Åland	MS 129 N 49	16 7	7 1	- -	- -	1 -	24 8	
Kaupunki - Stad	MS 86 N 27	12 5	5 1	- -	- -	1 -	18 6	
Maalaiskunnat - Landskommuner	MS 43 N 22	4 2	2 -	- -	- -	- -	6 2	
Hämeen lääni - Tavastehus län	MS 7 809 N 3 830	2 596 1 353	518 34	17 5	340 181	37 25	3 508 1 598	
Kaupungit ja kauppalat - Städer o. köpingar	MS 5 299 N 2 564	1 662 890	337 25	8 3	233 118	32 20	2 272 1 056	
Maalaiskunnat - Landskommuner	MS 2 510 N 1 266	934 463	181 9	9 2	107 63	5 5	1 236 542	
Kymen lääni - Kymmene län	MS 3 020 N 1 523	1 485 845	324 28	9 4	174 110	22 11	2 014 998	
Kaupungit ja kauppalat - Städer o. köpingar	MS 1 988 N 1 002	966 563	216 19	5 2	123 74	16 8	1 326 666	
Maalaiskunnat - Landskommuner	MS 1 032 N 521	519 282	108 9	4 2	51 36	6 3	688 332	
Mikkelin lääni - St: Michels län	MS 1 798 N 909	853 435	114 7	11 6	75 47	1 1	1 054 496	
Kaupungit - Städer	MS 780 N 406	374 200	44 1	3 1	42 26	1 1	464 229	
Maalaiskunnat - Landskommuner	MS 1 018 N 503	479 235	70 6	8 5	33 21	- -	590 267	

SYYSLUKUKAUDELLA 1970
 SKOLA

studies are run and university etc.

Turussa opiskelevat Studeraende i Åbo Students in Turku					Tampereella opiskelevat Studeraende i Tammerfors Students in Tampere			Muualla opiskelevat Studeraende annorstädes Students elsewhere					
Turun yliopisto	Åbo Akademi	Turun kauppakorkeakoulu	Handelshögskolan vid Åbo Akademi	Yhteensä Sammanlagt Total	Tampereen yliopisto	Tampereen teknillinen korkeakoulu	Yhteensä Sammanlagt Total	Oulun yliopisto	Jyväskylän yliopisto	Vaasan kauppakorkeakoulu	Lappeenrannan teknillinen korkeakoulu	Joensuun korkeakoulu	Yhteensä Sammanlagt Total
7 156	2 446	843	443	10 888	5 116	663	5 779	4 152	4 647	435	90	298	9 622
3 874	1 045	302	186	5 407	2 988	24	3 012	1 739	2 730	278	5	146	4 898
4 768	1 802	584	310	7 464	3 178	408	3 586	2 389	2 460	219	57	129	5 254
2 503	743	195	125	3 566	1 817	15	1 832	1 014	1 438	126	2	68	2 648
2 368	618	255	130	3 371	1 923	252	2 175	1 746	2 160	216	33	169	4 324
1 358	298	107	60	1 823	1 165	9	1 174	723	1 281	152	3	78	2 237
20	26	4	3	53	15	3	18	17	27	-	-	-	44
13	4	-	1	18	6	-	6	2	11	-	-	-	13
226	485	97	91	899	427	50	477	101	163	23	9	1	297
150	192	11	33	386	262	4	266	46	102	14	-	1	163
169	362	82	69	682	317	38	355	88	110	19	7	1	225
116	146	10	23	295	188	3	191	40	68	10	-	1	119
57	123	15	22	217	110	12	122	13	53	4	2	-	72
34	46	1	10	91	74	1	75	6	34	4	-	-	44
4 387	1 103	389	173	6 052	555	112	667	96	145	43	6	3	293
2 326	461	165	86	3 038	346	6	352	31	81	33	-	1	146
3 206	952	274	138	4 570	231	47	278	64	57	18	3	-	142
1 631	382	105	68	2 186	145	3	148	18	32	12	-	-	62
1 181	151	115	35	1 482	324	65	389	32	88	25	3	3	151
695	79	60	18	852	201	3	204	13	49	21	-	1	84
3	83	-	18	104	-	-	-	-	1	-	-	-	1
2	33	-	5	40	-	-	-	-	1	-	-	-	1
2	53	-	13	68	-	-	-	-	-	-	-	-	-
1	16	-	4	21	-	-	-	-	-	-	-	-	-
1	30	-	5	36	-	-	-	-	1	-	-	-	1
1	17	-	1	19	-	-	-	-	1	-	-	-	1
809	100	131	22	1 062	2 295	324	2 619	138	417	48	9	8	620
441	65	52	10	568	1 317	10	1 327	53	250	27	2	5	337
480	71	96	19	666	1 748	235	1 983	104	231	33	5	5	378
255	42	34	10	341	968	5	973	41	130	20	-	3	194
329	29	35	3	396	547	89	636	34	186	15	4	3	242
186	23	18	-	227	349	5	354	12	120	7	2	2	143
224	57	46	5	332	344	36	380	47	174	14	44	15	294
135	20	16	1	172	209	1	210	13	107	11	3	9	143
174	39	27	5	245	207	24	231	31	103	7	35	10	186
100	11	9	1	121	128	1	129	8	64	4	2	8	86
50	18	19	-	87	137	12	149	16	71	7	9	5	108
35	9	7	-	51	81	-	81	5	43	7	1	1	57
120	8	11	-	139	155	17	172	43	343	17	7	23	433
65	3	3	-	71	97	-	97	12	211	12	-	10	245
58	3	7	-	68	68	8	76	18	141	6	3	4	172
36	2	1	-	39	44	-	44	4	86	3	-	1	94
62	5	4	-	71	87	9	96	25	202	11	4	19	261
29	1	2	-	32	53	-	53	8	125	9	-	9	151

14. Taulu (jatk.) - Tabell (forts.) - Table (cont.)

Kotikunnan lääni ja kuntamuoto Hemkommunens län och kommunform Province and type of home commune	Opiskelijoita kaikkiaan Studerande inalles Total of students	Helsingissä ja Espoossa opiskelevat Studerande i Helsingfors och Esbo Students in Helsinki and Espoo						
		Helsingin yliopisto Helsingfors universitet	Teknillinen korkeakoulu Tekniska högskolan	Eläinlääketiet. korkeakoulu Veterinärmed. högskolan	Kauppakorkeakoulu	Svenska Handelshögskolan	Yhteensä Sammanlagt Total	
Pohjois-Karjalan lääni - Norra Karelen län ...	MS 1 563	560	124	5	70	1	760	
	N 776	306	9	4	39	1	359	
Kaupunki ja kauppalat - Stad o. köpingar	MS 713	239	62	2	37	1	341	
	N 353	131	4	2	20	1	158	
Maalaiskunnat - Landskommuner	MS 850	321	62	3	33	-	419	
	N 423	175	5	2	19	-	201	
Kuopion lääni - Kuopio län	MS 2 338	931	165	10	70	2	1 178	
	N 1 149	476	20	2	38	1	537	
Kaupungit ja kauppala - Städer o. köping	MS 1 362	586	102	4	39	2	733	
	N 660	291	12	1	19	1	324	
Maalaiskunnat - Landskommuner	MS 976	345	63	6	31	-	445	
	N 489	185	8	1	19	-	213	
Keski-Suomen lääni - Mellersta Finlands län ...	MS 3 210	558	153	13	76	2	802	
	N 1 678	285	19	2	48	2	356	
Kaupunki ja kauppalat - Stad o. köpingar	MS 1 791	258	83	7	25	2	375	
	N 958	137	11	2	14	2	166	
Maalaiskunnat - Landskommuner	MS 1 419	300	70	6	51	-	427	
	N 720	148	8	-	34	-	190	
Vaasan lääni - Vasa län	MS 3 816	1 002	224	11	95	58	1 390	
	N 1 783	512	10	6	50	20	598	
Kaupungit ja kauppalat - Städer o. köpingar	MS 1 623	420	97	2	43	44	606	
	N 744	217	4	1	23	17	262	
Maalaiskunnat - Landskommuner	MS 2 193	582	127	9	52	14	784	
	N 1 039	295	6	5	27	3	336	
Oulun lääni - Uleåborgs län	MS 4 366	711	95	5	76	3	890	
	N 2 051	364	9	3	45	2	423	
Kaupungit ja kauppalat - Städer o. köpingar	MS 2 456	349	47	2	34	2	434	
	N 1 142	197	5	2	16	1	221	
Maalaiskunnat - Landskommuner	MS 1 910	362	48	3	42	1	456	
	N 909	167	4	1	29	1	202	
Lapin lääni - Lapplands län	MS 1 560	398	67	2	26	7	500	
	N 794	211	4	1	19	5	240	
Kaupungit ja kauppala - Städer o. köping	MS 843	245	51	-	20	4	320	
	N 432	135	3	-	15	2	155	
Maalaiskunnat - Landskommuner	MS 717	153	16	2	6	3	180	
	N 362	76	1	1	4	3	85	

Turussa opiskelevat Studenter i Åbo Students in Turku					Tampereella opiskelevat Studenter i Tammerfors Students in Tampere			Muualla opiskelevat Studenter annorstädes Students elsewhere					
Turun yliopisto	Åbo Akademi	Turun kauppakorkeakoulu	Handelshögskolan vid Åbo Akademi	Yhteensä Sammanlagt Total	Tampereen yliopisto	Tampereen teknillinen korkeakoulu	Yhteensä Sammanlagt Total	Oulun yliopisto	Jyväskylän yliopisto	Vaasan kauppakorkeakoulu	Lappeenrannan teknillinen korkeakoulu	Joensuun korkeakoulu	Yhteensä Sammanlagt Total
133	13	9	-	155	161	8	169	80	196	4	6	193	479
74	4	4	-	82	90	1	91	26	119	2	-	97	244
75	9	4	-	88	80	5	85	30	70	1	3	95	199
42	4	2	-	48	44	1	45	13	42	-	-	47	102
58	4	5	-	67	81	3	84	50	126	3	3	98	280
32	-	2	-	34	46	-	46	13	77	2	-	50	142
171	17	23	5	216	219	21	240	184	474	24	2	20	704
96	10	9	2	117	120	-	120	71	281	16	-	7	375
98	13	15	3	129	122	11	133	77	264	16	-	10	367
51	8	5	1	65	63	-	63	32	160	11	-	5	208
73	4	8	2	87	97	10	107	107	210	8	2	10	337
45	2	4	1	52	57	-	57	39	121	5	-	2	167
154	12	26	1	193	213	33	246	116	1 802	38	4	9	1 969
88	6	7	-	101	119	-	119	32	1 035	30	-	5	1 102
70	2	13	1	86	84	14	98	49	1 169	12	-	2	1 232
39	1	4	-	44	45	-	45	11	679	11	-	2	703
84	10	13	-	107	129	19	148	67	633	26	4	7	737
49	5	3	-	57	74	-	74	21	356	19	-	3	399
459	503	51	117	1 130	365	43	408	243	476	163	1	5	888
230	227	12	44	513	218	-	218	84	275	93	-	2	454
193	270	32	57	552	139	14	153	87	146	78	-	1	312
102	118	7	15	242	84	-	84	35	83	37	-	1	156
266	233	19	60	578	226	29	255	156	330	85	1	4	576
128	109	5	29	271	134	-	134	49	192	56	-	1	298
268	24	42	6	340	233	7	240	2 516	323	43	-	14	2 896
154	12	17	2	185	120	1	121	1 093	197	28	-	4	1 322
135	16	27	3	181	108	5	113	1 582	127	19	-	-	1 728
71	7	13	1	92	57	1	58	686	73	12	-	-	771
133	8	15	3	159	125	2	127	934	196	24	-	14	1 168
83	5	4	1	93	63	-	63	407	124	16	-	4	551
182	15	14	2	213	134	9	143	571	106	18	2	7	704
100	8	6	2	116	84	1	85	276	60	12	-	5	353
108	12	7	2	129	74	7	81	259	42	10	1	1	313
59	6	5	2	72	51	1	52	126	21	6	-	-	153
74	3	7	-	84	60	2	62	312	64	8	1	6	391
41	2	1	-	44	33	-	33	150	39	6	-	5	200

15. KORKEAKOULUISSA LUKUVUONNA 1970/71 VIRKA- TAI LOPPUTUTKINNON SUORITANEET TUTKINNON, SUKUPUOLEN JA IÄN ANTALET PERSONER SOM LÄSÅRET 1970/71 AVLAGT ÄMBETS- ELLER SLUTEXAMEN VID HÖGSKOLOR EFTER EXAMEN, KÖN Persons who in the academic year 1970/71 passed official or final examination at universities etc.,

Tutkinto Examen Examination	Kaikkiaan Inalles Total	Naisia Kvinnor Females	Ikä, vuotta - Ålder, år - Age, years					
			-22		23		24	
			Yhteensä Summa Total	Naisia Kvinnor Females	Yhteensä Summa Total	Naisia Kvinnor Females	Yhteensä Summa Total	Naisia Kvinnor Females
Tutkintoja yhteensä - Examina inalles	7 880	3 867	321	182	775	476	1 198	712
Teol. kand. - Teol. kand.	156	72	-	-	9	2	15	5
Alempi oikeustutkinto - Lägre rättsexamen	142	72	19	11	23	11	20	10
Oikeustiet. kand. - Juriskand.	300	54	9	1	28	4	47	6
Lääketiet. lis. - Med. lic.	297	75	-	-	-	-	1	1
Hammaslääketiet. lis. - Odont. lic.	119	72	-	-	6	6	20	17
Human. tiet. kand. - Kand. ex. i hum. vetensk.	1 488	1 208	54	40	190	158	284	246
Fil. kand. (human. tiedek.) - Fil. kand. (human. fak.)	593	441	-	-	5	4	33	25
Teatteritutkinto - Teaterexamen	1	1	-	-	-	-	-	-
Luonnontiet. kand. - Kand. ex. i naturvetensk.	856	376	61	13	120	46	171	90
Fil. kand. (mat. -luonnontiet. tiedek.) - Fil. kand. (mat. -naturvet. fak.)	554	222	4	-	19	4	50	25
Hallinto-opin kand. - Kand. ex. i förvaltningslära	1	1	-	-	-	-	-	-
Valtiotiet. kand. - Politices kand.	473	132	11	-	26	5	69	24
Agronomi - Agronom	60	15	-	-	-	-	2	2
Metsätutkinto - Skogsexamen	62	4	1	-	2	-	10	1
Maat. ja metsätiet. kand. - Agron. o. forst. kand.	108	60	-	-	-	-	8	5
Voimistelunopettaja - Gymnastiklärare	54	26	1	1	8	4	15	9
Liikuntakasv. kand. - Kand. ex. i fysisk fostran	60	31	9	5	17	12	17	9
Liikuntatiet. kand. - Kand. ex. i de gymniska vet.	8	3	-	-	-	-	-	-
Farmaseutti - Farmaceut	123	112	33	31	41	40	25	23
Proviisori - Provisor	47	31	-	-	-	-	1	1
Farmasian kand. - Farmacie kand.	4	4	-	-	-	-	-	-
Arkkitehti - Arkitekt	45	11	-	-	-	-	1	1
Dipl. ins. - Dipl. ing.	676	16	-	-	5	-	80	3
Ekonomi - Ekonom	658	252	59	31	142	66	159	81
Kirjeenvaihtaja - Korrespondent	142	142	15	15	53	53	37	37
Akateeminen sihteeri - Akademisk sekreterare	99	99	10	10	30	30	33	33
Kauppatiet. kand. - Ekonomie kand.	139	29	1	-	3	-	9	2
Yhteiskuntatiet. kand. - Kand. ex. i samhällsvetensk.	194	112	1	-	8	5	18	10
Taloudell. -hallinnoll. tutk. - Ekonomisk-administrativ examen	1	-	-	-	-	-	-	-
Taloustiet. kand. - Ekonomie kand.	38	7	-	-	-	-	5	3
Hallintotiet. kand. - Administrations kand.	73	15	-	-	2	-	8	4
Human. tiet. kand. (kasvatus- ja yhteiskuntatiet. tiedek.) - Kand. ex. i hum. vetensk. (pedagogiska o. samhällsvetenskapliga fak.)	236	128	33	24	38	26	56	36
Kasvatustiet. kand. - Pedagogie kand.	51	35	-	-	-	-	4	3
Eläinlääketiet. lis. - Veterinärmed. lic.	22	9	-	-	-	-	-	-

MUKAAN
OCH ÄLDER
by examination, sex and age

25		26		27		28		29		30		31		32		33	
Yhteensä Summa Total	Naisia Kvinnor Females	Yhteensä Summa Total	Naisia Kvinnor Females	Yhteensä Summa Total	Naisia Kvinnor Females	Yhteensä Summa Total	Naisia Kvinnor Females	Yhteensä Summa Total	Naisia Kvinnor Females	Yhteensä Summa Total	Naisia Kvinnor Females	Yhteensä Summa Total	Naisia Kvinnor Females	Yhteensä Summa Total	Naisia Kvinnor Females	Yhteensä Summa Total	Naisia Kvinnor Females
1 428	726	1 263	539	914	402	687	251	354	136	293	144	133	63	95	41	419	195
26	8	36	15	26	18	17	7	7	2	8	7	7	4	1	1	4	3
26	11	10	6	8	4	5	3	6	4	2	1	5	2	3	1	15	8
64	12	40	11	35	3	21	2	9	3	16	4	4	1	2	-	25	7
14	9	62	25	101	16	70	13	27	4	15	5	2	-	2	1	3	1
38	26	23	12	11	2	9	2	2	1	2	1	2	2	1	1	5	2
303	256	238	190	135	107	88	69	41	31	37	25	19	14	9	7	90	65
66	54	95	75	91	72	73	49	56	39	50	41	21	15	22	15	81	52
-	-	-	-	1	1	-	-	-	-	-	-	-	-	-	-	-	-
176	92	115	48	77	44	49	13	29	9	24	11	4	1	7	2	23	7
93	42	91	41	86	39	64	18	49	14	39	16	12	7	10	2	37	14
-	-	-	-	-	-	-	-	-	-	-	-	-	-	-	-	1	1
99	30	80	20	50	12	50	15	19	5	25	5	8	4	8	5	28	7
7	3	7	2	18	6	7	1	7	-	6	-	3	1	1	-	2	-
23	1	16	2	6	-	2	-	1	-	-	-	-	-	-	-	1	-
18	13	16	11	25	16	18	6	7	2	6	4	3	-	2	-	5	3
17	10	8	2	2	-	2	-	1	-	-	-	-	-	-	-	-	-
7	1	4	-	2	1	1	1	1	-	1	1	-	-	-	-	1	1
-	-	1	-	-	-	5	2	-	-	1	-	-	-	-	-	1	1
16	12	3	3	2	1	-	-	2	1	-	-	-	-	-	-	1	1
1	-	11	6	4	3	10	8	6	3	9	7	1	1	2	1	2	1
-	-	-	-	-	-	2	2	-	-	1	1	-	-	-	-	1	1
1	1	6	1	4	1	9	2	9	4	2	1	5	-	2	-	6	-
170	7	198	4	92	-	76	2	26	-	8	-	7	-	5	-	9	-
110	42	62	9	47	11	31	5	14	2	7	-	8	2	4	-	15	3
15	15	10	10	4	4	4	4	2	2	1	1	-	-	-	-	1	1
18	18	5	5	1	1	1	1	-	-	-	-	-	-	-	-	1	1
14	6	20	2	17	3	20	2	9	1	12	6	12	3	4	1	18	3
37	25	43	22	30	19	23	14	5	2	9	4	5	5	5	4	10	2
-	-	-	-	-	-	1	-	-	-	-	-	-	-	-	-	-	-
5	-	11	1	7	2	2	-	2	-	-	-	1	-	1	-	4	1
17	4	17	4	11	2	8	1	4	-	5	-	-	-	-	-	1	-
31	14	18	4	8	6	11	5	6	2	4	3	1	-	4	-	26	8
15	13	10	8	8	5	3	2	5	3	2	-	2	-	-	-	2	1
1	1	7	-	5	3	5	2	2	2	1	-	1	1	-	-	-	-

16. KORKEAKOULUISSA LUKUVUONNA 1970/71 VIRKA- TAI LOPPUTUTKINNON SUORITTANEET TUTKINNON, KORKEA ANTALET PERSONER SOM LÄSÄRET 1970/71 AVLAGT ÄMBETS- ELLER SLUTEXAMEN VID HÖGSKOLOR EFTER Persons who in the academic year 1970/71 passed official or final examination at univer and year and term of registration

Tutkinto, korkeakoulu, pääaine/opintosuunta sekä sukupuoli Examen, högskola, huvudämne/studieriktning samt kön Examination, university etc., principal subject/branch of studies and sex	Kaikkiaan Inalles Total	Kirjoitintulovuosi ja -lukukausi - Inskrivningsår													
		-1970		1969			1968			1967					
		Kevät Vår	Spring	Syys Höst	Autumn	Kevät Vår	Spring	Syys Höst	Autumn	Kevät Vår	Spring	Syys Höst	Autumn	Kevät Vår	Spring
Tutkintoja yhteensä - Examina inalles.....	MS	7 880	105	163	41	763	47	1 322	62						
	N	3 887	84	64	18	356	25	692	31						
Helsingin yliopisto - Helsingfors universitet	MS	3 291	71	69	15	201	11	413	19						
	N	1 742	64	29	10	94	6	171	10						
Turun yliopisto	MS	919	1	22	4	48	9	107	21						
	N	488	-	8	1	24	6	47	12						
Åbo Akademi	MS	264	9	4	2	15	3	41	2						
	N	118	6	3	1	9	2	22	1						
Oulun yliopisto	MS	490	3	9	1	43	3	67	3						
	N	199	3	4	1	21	2	43	1						
Tampereen yliopisto	MS	679	5	15	7	44	8	141	6						
	N	412	4	8	1	25	4	88	4						
Jyväskylän yliopisto	MS	719	14	27	7	173	5	160	2						
	N	412	7	10	3	81	2	83	1						
Teknillinen korkeakoulu - Tekniska högskolan	MS	552	-	1	1	-	-	3	-						
	N	22	-	-	-	-	-	-	-						
Eläinlääketieteellinen korkeakoulu - Veterinär- medicinska högskolan	MS	22	-	-	-	-	-	-	-						
	N	9	-	-	-	-	-	-	-						
Kauppakorkeakoulu	MS	525	-	9	3	156	7	184	3						
	N	272	-	2	1	57	3	131	2						
Svenska Handelshögskolan	MS	154	2	6	1	8	1	68	6						
	N	73	-	-	-	3	-	42	-						
Turun kauppakorkeakoulu	MS	143	-	1	-	3	-	106	-						
	N	59	-	-	-	1	-	47	-						
Handelshögskolan vid Åbo Akademi	MS	63	-	-	-	13	-	32	-						
	N	24	-	-	-	4	-	18	-						
Vaasan kauppakorkeakoulu	MS	59	-	-	-	59	-	-	-						
	N	37	-	-	-	37	-	-	-						
Teol. kand. - Teol. kand.	MS	156	-	-	-	-	1	20	-						
	N	72	-	-	-	-	-	2	-						
Helsingin yliopisto - Helsingfors universitet	MS	142	-	-	-	-	-	18	-						
	N	66	-	-	-	-	-	2	-						
Dogmatiikka - Dogmatik	MS	27	-	-	-	-	-	2	-						
	N	9	-	-	-	-	-	-	-						
Kirkkohistoria - Kyrkohistoria	MS	32	-	-	-	-	-	2	-						
	N	19	-	-	-	-	-	1	-						
Käytännöllinen teologia - Praktisk teologi	MS	36	-	-	-	-	-	7	-						
	N	18	-	-	-	-	-	1	-						
Teologinen etiikka ynnä uskonnon filosofia - Teologisk etik o. religionsfilosofi	MS	24	-	-	-	-	-	2	-						
	N	15	-	-	-	-	-	-	-						
Uuden testamentin eksegetiikka - Nytestamentlig exe- getik	MS	16	-	-	-	-	-	4	-						
	N	4	-	-	-	-	-	-	-						
Vanhan testamentin eksegetiikka - Gammaltestamentlig exegetik	MS	7	-	-	-	-	-	1	-						
	N	1	-	-	-	-	-	-	-						
Åbo Akademi	MS	14	-	-	-	-	1	2	-						
	N	6	-	-	-	-	-	-	-						
Alempi oikeustutkinto - Lägre rättsexamen	MS	142	1	38	-	37	4	15	-						
	N	72	-	12	-	22	3	8	-						
Helsingin yliopisto - Helsingfors universitet	MS	104	1	24	-	24	4	8	-						
	N	53	-	7	-	13	3	4	-						
Turun yliopisto	MS	38	-	14	-	13	-	7	-						
	N	19	-	5	-	9	-	4	-						
Oikeustiet. kand. - Jur. kand.	MS	300	-	-	-	19	-	63	2						
	N	54	-	-	-	1	-	8	1						
Helsingin yliopisto - Helsingfors universitet	MS	227	-	-	-	11	-	45	2						
	N	43	-	-	-	1	-	5	1						
Turun yliopisto	MS	73	-	-	-	8	-	18	-						
	N	11	-	-	-	-	-	3	-						

16. Taulu (jatk.) - Tabell (forts.) - Table (cont.)

Tutkinto, korkeakoulu, pääaine/opintosuunta sekä sukupuoli Examen, högskola, huvudämne/studieriktning samt kön Examination, university etc., principal subject/branch of studies and sex	Kaikkiaan Inalles Total	Kirjoitintulovuosi ja -lukukausi - Inskrivningsår											
		-1970			1969			1968			1967		
		Kevät Vår	Spring	Syys Höst	Autumn	Kevät Vår	Spring	Syys Höst	Autumn	Kevät Vår	Spring	Syys Höst	Autumn
Lääketiet. lis. - Med. lic. MS	297	-	-	-	-	-	-	-	-	-	-	1	3
N	75	-	-	-	-	-	-	-	-	-	-	-	-
Helsingin yliopisto - Helsingfors universitet MS	168	-	-	-	-	-	-	-	-	-	-	-	2
N	42	-	-	-	-	-	-	-	-	-	-	-	-
Turun yliopisto MS	75	-	-	-	-	-	-	-	-	-	-	1	1
N	17	-	-	-	-	-	-	-	-	-	-	-	-
Oulun yliopisto MS	54	-	-	-	-	-	-	-	-	-	-	-	-
N	16	-	-	-	-	-	-	-	-	-	-	-	-
Hammaslääketiet. lis. - Odont. lic. MS	119	-	-	3	-	2	-	-	-	-	-	-	13
N	72	-	-	-	-	2	-	-	-	-	-	-	11
Helsingin yliopisto - Helsingfors universitet MS	50	-	-	-	-	-	-	-	-	-	-	-	-
N	22	-	-	-	-	-	-	-	-	-	-	-	-
Turun yliopisto MS	69	-	-	3	-	2	-	-	-	-	-	-	13
N	50	-	-	-	-	2	-	-	-	-	-	-	11
Human. tiet. kand. - Kand. ex. i hum. vetensk. MS	1 488	16	22	8	127	13	303	14					
N	1 208	9	12	4	89	8	245	11					
Helsingin yliopisto - Helsingfors universitet MS	704	6	3	3	60	3	122	7					
N	585	3	2	2	42	1	103	5					
Turun yliopisto MS	209	-	4	1	15	3	29	2					
N	173	-	2	1	11	2	23	1					
Åbo Akademi MS	64	3	1	1	7	1	21	-					
N	49	1	-	-	6	1	17	-					
Oulun yliopisto MS	113	3	6	-	17	-	32	1					
N	92	3	3	-	10	-	29	1					
Tampereen yliopisto MS	221	2	5	2	16	4	55	4					
N	180	1	4	1	12	3	46	4					
Jyväskylän yliopisto MS	177	2	3	1	12	2	44	-					
N	129	1	1	-	8	1	27	-					
Englantilainen filologia - Engelsk filologi MS	288	2	4	-	22	-	74	1					
N	254	2	3	-	21	-	64	-					
Helsingin yliopisto - Helsingfors universitet MS	108	-	1	-	11	-	25	1					
N	96	-	1	-	11	-	22	-					
Turun yliopisto MS	50	-	1	-	5	-	7	-					
N	44	-	-	-	5	-	5	-					
Åbo Akademi MS	13	-	-	-	-	-	7	-					
N	13	-	-	-	-	-	7	-					
Oulun yliopisto MS	36	1	1	-	3	-	12	-					
N	32	1	1	-	2	-	11	-					
Tampereen yliopisto MS	35	-	1	-	2	-	10	-					
N	31	-	1	-	2	-	9	-					
Jyväskylän yliopisto MS	46	1	-	-	1	-	13	-					
N	38	1	-	-	1	-	10	-					
Fonetiikka - Fonetik MS	16	-	-	-	1	-	1	1					
N	16	-	-	-	1	-	1	1					
Helsingin yliopisto - Helsingfors universitet MS	16	-	-	-	1	-	1	1					
N	16	-	-	-	1	-	1	1					
Germaaninen filologia - Germansk filologi MS	97	-	-	-	2	-	17	-					
N	86	-	-	-	1	-	14	-					
Helsingin yliopisto - Helsingfors universitet MS	42	-	-	-	2	-	7	-					
N	36	-	-	-	1	-	6	-					
Turun yliopisto MS	8	-	-	-	-	-	1	-					
N	7	-	-	-	-	-	1	-					
Åbo Akademi MS	2	-	-	-	-	-	2	-					
N	1	-	-	-	-	-	1	-					
Oulun yliopisto MS	3	-	-	-	-	-	-	-					
N	3	-	-	-	-	-	-	-					
Tampereen yliopisto MS	25	-	-	-	-	-	6	-					
N	25	-	-	-	-	-	6	-					
Jyväskylän yliopisto MS	17	-	-	-	-	-	1	-					
N	14	-	-	-	-	-	-	-					
Kansantaloustiede - Nationalekonomi MS	15	-	2	-	6	-	2	-					
N	6	-	-	-	1	-	1	-					
Turun yliopisto MS	1	-	-	-	-	-	-	-					
N	1	-	-	-	-	-	-	-					
Åbo Akademi MS	1	-	-	-	-	-	-	-					
N	-	-	-	-	-	-	-	-					
Oulun yliopisto MS	13	-	2	-	6	-	2	-					
N	5	-	-	-	1	-	1	-					

16. Taulu (jatk.) - Tabell (forts.) - Table (cont.)

Tutkinto, korkeakoulu, pääaine/opintosuunta sekä sukupuoli Examen, högskola, huvudämne/studieriktning samt kön Examination, university etc., principal subject/branch of studies and sex	Kaikkiaan Inalles Total	Kirjoitintulovuosi ja -lukukausi - Inskrivningsår											
		-1970			1969			1968			1967		
		Kevät Vår	Spring	Syys Höst	Kevät Vår	Spring	Syys Höst	Kevät Vår	Spring	Syys Höst	Kevät Vår	Spring	
Kasvatustiede - Pedagogik	MS	165	9	6	1	15	6	38	4				
	N	145	4	4	1	14	4	36	4				
Helsingin yliopisto - Helsingfors universitet	MS	92	5	1	1	9	2	22	3				
	N	84	2	1	1	8	1	20	3				
Turun yliopisto	MS	32	-	2	-	1	3	6	1				
	N	26	-	1	-	1	2	6	1				
Åbo Akademi	MS	5	1	-	-	-	-	2	-				
	N	4	-	-	-	-	-	2	-				
Oulun yliopisto	MS	9	2	2	-	3	-	1	-				
	N	7	2	1	-	3	-	1	-				
Tampereen yliopisto	MS	27	1	1	-	2	1	7	-				
	N	24	-	1	-	2	1	7	-				
Kotimainen kirjallisuus - Inhemsk litteratur	MS	80	1	1	-	7	3	21	-				
	N	65	1	-	-	6	2	18	-				
Helsingin yliopisto - Helsingfors universitet	MS	33	-	-	-	3	-	11	-				
	N	30	-	-	-	3	-	10	-				
Turun yliopisto	MS	7	-	-	-	-	-	-	-				
	N	5	-	-	-	-	-	-	-				
Oulun yliopisto	MS	4	-	-	-	-	-	-	-				
	N	3	-	-	-	-	-	-	-				
Tampereen yliopisto	MS	16	1	-	-	2	1	3	-				
	N	11	1	-	-	1	1	2	-				
Jyväskylän yliopisto	MS	20	-	1	-	2	2	7	-				
	N	16	-	-	-	2	1	6	-				
Musiikkitiede - Musikvetenskap	MS	11	-	-	-	2	-	1	-				
	N	8	-	-	-	2	-	-	-				
Helsingin yliopisto - Helsingfors universitet	MS	10	-	-	-	2	-	1	-				
	N	8	-	-	-	2	-	-	-				
Jyväskylän yliopisto	MS	1	-	-	-	-	-	-	-				
	N	-	-	-	-	-	-	-	-				
Pohjoismainen filologia - Nordisk filologi	MS	150	2	1	-	7	-	33	-				
	N	130	1	-	-	6	-	29	-				
Helsingin yliopisto - Helsingfors universitet	MS	63	-	-	-	2	-	10	-				
	N	58	-	-	-	1	-	10	-				
Turun yliopisto	MS	12	-	-	-	-	-	3	-				
	N	11	-	-	-	-	-	3	-				
Åbo Akademi	MS	6	2	1	-	-	-	2	-				
	N	3	1	-	-	-	-	1	-				
Oulun yliopisto	MS	24	-	-	-	2	-	7	-				
	N	23	-	-	-	2	-	7	-				
Tampereen yliopisto	MS	29	-	-	-	1	-	10	-				
	N	23	-	-	-	1	-	8	-				
Jyväskylän yliopisto	MS	16	-	-	-	2	-	1	-				
	N	12	-	-	-	2	-	-	-				
Psykologia - Psykologi	MS	81	-	-	1	6	-	11	1				
	N	54	-	-	1	4	-	4	-				
Helsingin yliopisto - Helsingfors universitet	MS	54	-	-	-	5	-	10	-				
	N	30	-	-	-	4	-	4	-				
Turun yliopisto	MS	22	-	-	1	-	-	1	1				
	N	20	-	-	1	-	-	-	-				
Åbo Akademi	MS	5	-	-	-	1	-	-	-				
	N	4	-	-	-	-	-	-	-				
Romaaninen filologia - Romansk filologi	MS	46	-	-	-	-	-	4	-				
	N	42	-	-	-	-	-	3	-				
Helsingin yliopisto - Helsingfors universitet	MS	28	-	-	-	-	-	-	-				
	N	26	-	-	-	-	-	-	-				
Turun yliopisto	MS	3	-	-	-	-	-	1	-				
	N	3	-	-	-	-	-	1	-				
Jyväskylän yliopisto	MS	15	-	-	-	-	-	3	-				
	N	13	-	-	-	-	-	2	-				
Rooman kirjallisuus - Romersk litteratur	MS	14	-	-	-	1	-	2	-				
	N	11	-	-	-	-	-	1	-				
Helsingin yliopisto - Helsingfors universitet	MS	11	-	-	-	1	-	1	-				
	N	10	-	-	-	-	-	1	-				
Turun yliopisto	MS	1	-	-	-	-	-	-	-				
	N	1	-	-	-	-	-	-	-				
Jyväskylän yliopisto	MS	2	-	-	-	-	-	1	-				
	N	-	-	-	-	-	-	-	-				

och -termin - Year and term of registration

1966			1965			1964			1963			1962			1961			1960			1959			1958-
Syys Höst Autumn	Kevät Vår Spring		Syys Höst Autumn	Kevät Vår Spring		Syys Höst Autumn	Kevät Vår Spring		Syys Höst Autumn	Kevät Vår Spring		Syys Höst Autumn	Kevät Vår Spring		Syys Höst Autumn	Kevät Vår Spring		Syys Höst Autumn	Kevät Vår Spring		Syys Höst Autumn			
32	1		16	4		22			1			2			3							5		
30	1		13	3		20			1			2			3							5		
15	-		11	2		13			1			1			2							4		
15	-		10	2		13			1			1			2							4		
10	-		3	2		2									1							1		
9	-		2	1		1									1							1		
-	-		-	-		1						1										-		
-	-		1	-		-						-			-							-		
-	-		-	-		-						-			-							-		
7	1		1	-		6																-		
6	1		1	-		5																-		
25	1		11	-		7			1		1											1		
20	1		10	-		5			1													1		
10	-		5	-		3																1		
9	-		5	-		2																1		
4	-		1	-		2																-		
2	-		1	-		2																-		
3	-		1	-		-																-		
2	-		1	-		-																-		
-	1		4	-		2			1		1											-		
-	1		3	-		1			1													-		
8	-		-	-		-			-		-				-							-		
7	-		-	-		-			-		-				-							-		
-	-		-	1		1			3		-		1		-							2		
-	-		-	-		1			2		-		1		-							2		
-	-		-	-		1			3		-		1		-							2		
-	-		-	-		1			2		-		1		-							2		
-	-		-	1		-			-		-		-		-							-		
41	1		35	-		9			13		-		2		-							6		
40	1		26	-		8			12		-		2		-							5		
14	-		17	-		5			8		-		1		-							6		
14	-		15	-		4			8		-		1		-							5		
1	-		3	-		2			2		-		1		-							-		
1	-		2	-		2			2		-		1		-							-		
1	-		-	-		-			-		-		-		-							-		
1	-		-	-		-			-		-		-		-							-		
10	1		4	-		-			-		-		-		-							-		
10	1		3	-		-			-		-		-		-							-		
8	-		8	-		1			1		-		-		-							-		
8	-		5	-		1			-		-		-		-							-		
7	-		3	-		1			2		-		-		-							-		
6	-		1	-		1			2		-		-		-							-		
22	-		16	-		13		1	4		-		1		2					1		2		
18	-		12	-		8		1	2		-		1		2							1		
17	-		7	-		8		1	2		-		-		1					1		2		
13	-		3	-		3		1	-		-		-		1							1		
4	-		7	-		4		-	2		-		1		1							-		
4	-		7	-		4		-	2		-		1		1							-		
1	-		2	-		1		-	-		-		-		-							-		
1	-		2	-		1		-	-		-		-		-							-		
14	-		10	-		8		1	4		-		1		2							2		
13	-		10	-		7		-	4		-		1		2							2		
9	-		5	-		5		1	3		-		1		2							2		
8	-		5	-		5		-	3		-		1		2							2		
-	-		1	-		-		-	1		-		-		-							-		
-	-		1	-		-		-	1		-		-		-							-		
5	-		4	-		3		-	-		-		-		-							-		
5	-		4	-		2		-	-		-		-		-							-		
4	-		4	-		1		-	-		-		2		-							-		
3	-		4	-		1		-	-		-		2		-							-		
3	-		4	-		1		-	-		-		1		-							-		
3	-		4	-		1		-	-		-		1		-							-		
-	-		-	-		-		-	-		-		1		-							-		
-	-		-	-		-		-	-		-		1		-							-		
1	-		-	-		-		-	-		-		1		-							-		
-	-		-	-		-		-	-		-		-		-							-		

16. Taulu (jatk.) - Tabell (forts.) - Table (cont.)

Tutkinto, korkeakoulu, pääaine/opintosuunta sekä sukupuoli Examen, högskola, huvudämne/studieriktning samt kön Examination, university etc., principal subject/branch of studies and sex	Kaikkiaan Inalles Total	Kirjoitintulovuosi ja -lukukausi - Inskrivningsår												
		-1970			1969			1968			1967			
		Kevät Vår	Spring	Syys Höst	Autumn	Kevät Vår	Spring	Syys Höst	Autumn	Kevät Vår	Spring	Syys Höst	Autumn	Kevät Vår
Ruotsin kirjallisuus - Svensk litteratur	MS	5	-	-	-	1	1	-	-	2	-	-	-	-
	N	3	-	-	-	-	1	-	-	2	-	-	-	-
Helsingin yliopisto - Helsingfors universitet	MS	4	-	-	-	-	1	-	-	2	-	-	-	-
	N	3	-	-	-	-	-	-	-	-	-	-	-	-
Åbo Akademi	MS	1	-	-	-	1	-	-	-	-	-	-	-	-
	N	-	-	-	-	-	-	-	-	-	-	-	-	-
Sosiaalipolitiikka - Socialpolitik	MS	7	-	-	-	-	-	-	-	-	-	-	-	-
	N	6	-	-	-	-	-	-	-	-	-	-	-	-
Turun yliopisto	MS	7	-	-	-	-	-	-	-	-	-	-	-	-
	N	6	-	-	-	-	-	-	-	-	-	-	-	-
Sosiologia - Sociologi	MS	8	-	-	-	-	-	-	-	-	-	-	-	-
	N	7	-	-	-	-	-	-	-	-	-	-	-	-
Turun yliopisto	MS	7	-	-	-	-	-	-	-	-	-	-	-	-
	N	6	-	-	-	-	-	-	-	-	-	-	-	-
Åbo Akademi	MS	1	-	-	-	-	-	-	-	-	-	-	-	-
	N	1	-	-	-	-	-	-	-	-	-	-	-	-
Suomalainen ja vertaileva kansanrunouden tutkimus ja uskontotiede-Finsk o. jämförande folkdiktsforskning o. religionsvetenskap	MS	9	-	-	-	-	-	1	-	1	-	-	-	-
	N	8	-	-	-	-	-	1	-	1	-	-	-	-
Helsingin yliopisto - Helsingfors universitet	MS	5	-	-	-	-	-	-	-	-	-	-	-	-
	N	5	-	-	-	-	-	-	-	-	-	-	-	-
Åbo Akademi	MS	4	-	-	-	-	-	1	-	1	-	-	-	-
	N	3	-	-	-	-	-	1	-	1	-	-	-	-
Suomalais-ugril. kansatiede - Finsk-ugrisk etnografi	MS	24	-	-	-	1	1	1	-	2	-	1	-	-
	N	21	-	-	-	1	-	-	-	2	-	1	-	-
Helsingin yliopisto - Helsingfors universitet	MS	17	-	-	-	1	-	1	-	2	-	1	-	-
	N	15	-	-	-	1	-	-	-	2	-	1	-	-
Turun yliopisto	MS	4	-	-	-	-	1	-	-	-	-	-	-	-
	N	3	-	-	-	-	-	-	-	-	-	-	-	-
Jyväskylän yliopisto	MS	3	-	-	-	-	-	-	-	-	-	-	-	-
	N	3	-	-	-	-	-	-	-	-	-	-	-	-
Suomen historia - Finlands historia	MS	65	-	2	-	-	11	1	-	12	-	2	-	-
	N	38	-	2	-	-	4	-	-	6	-	2	-	-
Helsingin yliopisto - Helsingfors universitet	MS	11	-	-	-	-	3	-	-	-	-	-	-	-
	N	5	-	-	-	-	1	-	-	-	-	-	-	-
Turun yliopisto	MS	8	-	-	-	-	4	-	-	1	-	-	-	-
	N	5	-	-	-	-	3	-	-	-	-	-	-	-
Tampereen yliopisto	MS	25	-	1	-	-	2	1	-	4	-	2	-	-
	N	14	-	1	-	-	-	-	-	3	-	2	-	-
Jyväskylän yliopisto	MS	21	-	1	-	-	2	-	-	7	-	-	-	-
	N	14	-	1	-	-	-	-	-	3	-	-	-	-
Suomen ja Skandinavian arkeologia - Finlands o. Skan- daviens arkeologi	MS	6	-	-	-	-	2	-	-	-	-	-	-	-
	N	2	-	-	-	-	-	-	-	-	-	-	-	-
Helsingin yliopisto - Helsingfors universitet	MS	5	-	-	-	-	1	-	-	-	-	-	-	-
	N	2	-	-	-	-	-	-	-	-	-	-	-	-
Turun yliopisto	MS	1	-	-	-	-	1	-	-	-	-	-	-	-
	N	-	-	-	-	-	-	-	-	-	-	-	-	-
Suomen ja Skandinavian historia - Finlands o. Skan- daviens historia	MS	15	-	-	-	-	4	-	-	3	-	-	-	-
	N	9	-	-	-	-	3	-	-	2	-	-	-	-
Helsingin yliopisto - Helsingfors universitet	MS	11	-	-	-	-	2	-	-	2	-	-	-	-
	N	7	-	-	-	-	1	-	-	2	-	-	-	-
Åbo Akademi	MS	4	-	-	-	-	2	-	-	1	-	-	-	-
	N	2	-	-	-	-	2	-	-	-	-	-	-	-
Suomen kieli - Finska språket	MS	119	-	2	1	12	-	-	-	35	-	1	-	-
	N	102	-	2	-	9	-	-	-	29	-	1	-	-
Helsingin yliopisto - Helsingfors universitet	MS	47	-	-	-	4	-	-	-	10	-	-	-	-
	N	39	-	-	-	1	-	-	-	8	-	-	-	-
Turun yliopisto	MS	19	-	1	-	1	-	-	-	4	-	-	-	-
	N	16	-	1	-	1	-	-	-	3	-	-	-	-
Åbo Akademi	MS	7	-	-	-	1	-	-	-	3	-	-	-	-
	N	7	-	-	-	1	-	-	-	3	-	-	-	-
Oulun yliopisto	MS	15	-	1	-	2	-	-	-	7	-	1	-	-
	N	15	-	1	-	2	-	-	-	7	-	1	-	-

16. Taulu (jatk.) - Tabell (forts.) - Table (cont.)

Tutkinto, korkeakoulu, pääaine/opintosuunta sekä sukupuoli Examen, högskola, huvudämne/studieriktning samt kön Examination, university etc., principal subject/branch of studies and sex	Kaikkiaan Inalles Total	Kirjoitintulovuosi ja -lukukausi - Inskrivningsår											
		-1970		1969		1968		1967					
		Kevät Vår	Spring	Syys Höst	Autumn	Kevät Vår	Spring	Syys Höst	Autumn	Kevät Vår	Spring		
Tampereen yliopisto	MS	21	-	-	-	4	-	5	-	-	-	-	-
	N	19	-	-	-	4	-	4	-	-	-	-	-
Jyväskylän yliopisto	MS	10	-	-	1	-	-	6	-	-	-	-	-
	N	6	-	-	-	-	-	4	-	-	-	-	-
Taidehistoria - Konsthistoria	MS	18	-	1	-	3	-	3	-	-	-	-	-
	N	14	-	-	-	1	-	3	-	-	-	-	-
Helsingin yliopisto - Helsingfors universitet	MS	15	-	-	-	3	-	3	-	-	-	-	-
	N	13	-	-	-	1	-	3	-	-	-	-	-
Åbo Akademi	MS	1	-	-	-	-	-	-	-	-	-	-	-
	N	1	-	-	-	-	-	-	-	-	-	-	-
Jyväskylän yliopisto	MS	2	-	1	-	-	-	-	-	-	-	-	-
	N	-	-	-	-	-	-	-	-	-	-	-	-
Teoreettinen filosofia - Teoretisk filosofi	MS	14	-	-	-	2	-	3	-	-	-	-	-
	N	8	-	-	-	1	-	2	-	-	-	-	-
Helsingin yliopisto - Helsingfors universitet	MS	11	-	-	-	-	-	3	-	-	-	-	-
	N	7	-	-	-	-	-	2	-	-	-	-	-
Turun yliopisto	MS	3	-	-	-	2	-	-	-	-	-	-	-
	N	1	-	-	-	1	-	-	-	-	-	-	-
Valtio-oppi - Statskunskap	MS	9	-	-	-	-	-	1	-	-	-	-	-
	N	6	-	-	-	-	-	-	-	-	-	-	-
Turun yliopisto	MS	3	-	-	-	-	-	-	-	-	-	-	-
	N	3	-	-	-	-	-	-	-	-	-	-	-
Åbo Akademi	MS	6	-	-	-	-	-	1	-	-	-	-	-
	N	3	-	-	-	-	-	-	-	-	-	-	-
Venäjän kieli ja kirjallisuus - Ryska språket o. litte- raturen	MS	9	-	-	-	-	-	-	-	-	-	-	-
	N	7	-	-	-	-	-	-	-	-	-	-	-
Helsingin yliopisto - Helsingfors universitet	MS	9	-	-	-	-	-	-	-	-	-	-	-
	N	7	-	-	-	-	-	-	-	-	-	-	-
Yleinen historia - Allmän historia	MS	76	1	2	1	9	-	17	1	-	-	-	-
	N	38	-	-	-	3	-	8	-	-	-	-	-
Helsingin yliopisto - Helsingfors universitet	MS	24	-	1	1	4	-	1	1	-	-	-	-
	N	12	-	-	-	1	-	-	-	-	-	-	-
Turun yliopisto	MS	8	-	-	-	-	-	5	-	-	-	-	-
	N	6	-	-	-	-	-	4	-	-	-	-	-
Åbo Akademi	MS	3	-	-	-	1	-	-	-	-	-	-	-
	N	2	-	-	-	1	-	-	-	-	-	-	-
Oulun yliopisto	MS	9	-	-	-	1	-	3	-	-	-	-	-
	N	4	-	-	-	-	-	2	-	-	-	-	-
Tampereen yliopisto	MS	19	-	1	-	-	-	5	-	-	-	-	-
	N	11	-	-	-	-	-	2	-	-	-	-	-
Jyväskylän yliopisto	MS	13	1	-	-	3	-	3	-	-	-	-	-
	N	3	-	-	-	1	-	-	-	-	-	-	-
Yleinen kirjallisuus, draamakirjall. linja - Allmän litteratur, linjen för dramatik	MS	5	-	-	-	1	-	-	-	-	-	-	-
	N	5	-	-	-	1	-	-	-	-	-	-	-
Helsingin yliopisto - Helsingfors universitet	MS	5	-	-	-	1	-	-	-	-	-	-	-
	N	5	-	-	-	1	-	-	-	-	-	-	-
Yleinen kirjallisuus ja estetiikka - Allmän litteratur o. estetik	MS	123	1	1	2	12	1	16	2	-	-	-	-
	N	108	1	1	1	10	1	16	2	-	-	-	-
Helsingin yliopisto - Helsingfors universitet	MS	74	1	-	-	5	-	8	-	-	-	-	-
	N	65	1	-	-	4	-	8	-	-	-	-	-
Turun yliopisto	MS	10	-	-	-	-	-	-	-	-	-	-	-
	N	7	-	-	-	-	-	-	-	-	-	-	-
Åbo Akademi	MS	4	-	-	-	2	-	1	-	-	-	-	-
	N	4	-	-	-	2	-	1	-	-	-	-	-
Tampereen yliopisto	MS	24	-	1	2	3	1	5	2	-	-	-	-
	N	22	-	1	1	2	1	5	2	-	-	-	-
Jyväskylän yliopisto	MS	11	-	-	-	2	-	2	-	-	-	-	-
	N	10	-	-	-	2	-	2	-	-	-	-	-
Muut hum. aineet - Övriga hum. ämnen	MS	13	-	-	-	-	-	4	-	-	-	-	-
	N	9	-	-	-	-	-	3	-	-	-	-	-
Helsingin yliopisto - Helsingfors universitet	MS	9	-	-	-	-	-	3	-	-	-	-	-
	N	6	-	-	-	-	-	2	-	-	-	-	-

och -termin - Year and term of registration

1966			1965			1964			1963			1962			1961			1960			1959			1958-	
Syys Höst Autumn	Kevät Vår Spring		Syys Höst Autumn	Kevät Vår Spring		Syys Höst Autumn	Kevät Vår Spring		Syys Höst Autumn	Kevät Vår Spring		Syys Höst Autumn	Kevät Vår Spring		Syys Höst Autumn	Kevät Vår Spring		Syys Höst Autumn	Kevät Vår Spring		Syys Höst Autumn	Kevät Vår Spring			
4	-		4	-		1	-		2	-		-	-		-	-		-	-		-	-	1		
4	-		4	-		1	-		2	-		-	-		-	-		-	-		-	-	1		
1	-		2	-		-	-		-	-		-	-		-	-		-	-		-	-	-		
-	-		2	-		-	-		-	-		-	-		-	-		-	-		-	-	-		
3	-		3	-		1	-		2	-		-	-		-	-		-	-		1	-	1		
3	-		3	-		1	-		1	-		-	-		-	-		-	-		1	-	1		
3	-		2	-		1	-		1	-		-	-		-	-		-	-		1	-	1		
3	-		2	-		1	-		1	-		-	-		-	-		-	-		1	-	1		
-	-		1	-		-	-		-	-		-	-		-	-		-	-		-	-	-		
-	-		1	-		-	-		1	-		-	-		-	-		-	-		-	-	-		
-	-		1	-		-	-		-	-		-	-		-	-		-	-		-	-	-		
3	1		1	-		-	-		1	-		-	-		-	-		-	-		-	-	2		
3	-		1	-		-	-		-	-		-	-		-	-		-	-		-	-	1		
3	1		1	-		-	-		1	-		-	-		-	-		-	-		-	-	2		
3	-		1	-		-	-		-	-		-	-		-	-		-	-		-	-	1		
-	-		-	-		-	-		1	-		-	-		-	-		-	-		-	-	-		
-	-		-	-		-	-		-	-		-	-		-	-		-	-		-	-	-		
2	-		3	-		1	-		1	-		1	-		-	-		-	-		-	-	-		
1	-		2	-		1	-		1	-		1	-		-	-		-	-		-	-	-		
-	-		1	-		1	-		1	-		1	-		-	-		-	-		-	-	-		
2	-		2	-		-	-		-	-		1	-		-	-		-	-		-	-	-		
1	-		1	-		-	-		-	-		1	-		-	-		-	-		-	-	-		
-	-		1	-		-	-		-	-		1	-		-	-		-	-		-	-	-		
1	-		3	-		2	-		2	-		1	-		-	-		-	-		-	-	-		
1	-		2	-		2	-		2	-		-	-		-	-		-	-		-	-	-		
1	-		3	-		2	-		2	-		1	-		-	-		-	-		-	-	-		
1	-		2	-		2	-		2	-		-	-		-	-		-	-		-	-	-		
18	1		14	1		4	1		3	-		2	-		1	-		-	-		-	-	-		
10	-		11	1		3	-		2	-		-	-		-	-		-	-		-	-	-		
3	1		4	1		4	1		1	-		-	-		1	-		-	-		-	-	-		
2	-		4	1		3	-		1	-		-	-		-	-		-	-		-	-	-		
3	-		-	-		-	-		-	-		-	-		-	-		-	-		-	-	-		
2	-		-	-		-	-		-	-		-	-		-	-		-	-		-	-	-		
1	-		1	-		-	-		-	-		-	-		-	-		-	-		-	-	-		
-	-		1	-		-	-		-	-		-	-		-	-		-	-		-	-	-		
4	-		1	-		-	-		-	-		-	-		-	-		-	-		-	-	-		
2	-		-	-		-	-		-	-		-	-		-	-		-	-		-	-	-		
5	-		6	-		-	-		2	-		-	-		-	-		-	-		-	-	-		
4	-		4	-		-	-		1	-		-	-		-	-		-	-		-	-	-		
2	-		2	-		-	-		-	-		2	-		-	-		-	-		-	-	-		
-	-		2	-		-	-		-	-		-	-		-	-		-	-		-	-	-		
-	1		2	-		1	-		-	-		-	-		-	-		-	-		-	-	-		
-	1		2	-		1	-		-	-		-	-		-	-		-	-		-	-	-		
-	1		2	-		1	-		-	-		-	-		-	-		-	-		-	-	-		
24	-		27	1		20	-		7	-		6	-		2	-		-	-		-	-	1		
21	-		22	1		19	-		6	-		5	-		1	-		-	-		-	-	1		
13	-		21	1		16	-		4	-		2	-		2	-		-	-		-	-	1		
10	-		18	1		16	-		4	-		1	-		1	-		-	-		-	-	1		
2	-		2	-		2	-		1	-		3	-		-	-		-	-		-	-	-		
2	-		1	-		1	-		-	-		3	-		-	-		-	-		-	-	-		
1	-		-	-		-	-		-	-		-	-		-	-		-	-		-	-	-		
1	-		-	-		-	-		-	-		-	-		-	-		-	-		-	-	-		
6	-		2	-		1	-		1	-		-	-		-	-		-	-		-	-	-		
6	-		2	-		1	-		1	-		-	-		-	-		-	-		-	-	-		
2	-		2	-		1	-		1	-		1	-		-	-		-	-		-	-	-		
2	-		1	-		1	-		1	-		1	-		-	-		-	-		-	-	-		
-	-		7	-		-	1		-	-		1	-		-	-		-	-		-	-	-		
-	-		5	-		-	-		-	-		1	-		-	-		-	-		-	-	-		
-	-		5	-		-	-		-	-		1	-		-	-		-	-		-	-	-		
-	-		3	-		-	-		-	-		1	-		-	-		-	-		-	-	-		

16. Taulu (jatk.) - Tabell (forts.) - Table (cont.)

Tutkinto, korkeakoulu, pääaine/opintosuunta sekä sukupuoli Examen, högskola, huvudämne/studieriktning samt kön Examination, university etc., principal subject/branch of studies and sex	Kaikkiaan Inalles Total	Kirjoitintulovuosi ja -lukukausi - Inskrivningsår											
		-1970		1969		1968		1967					
		Kevät Vår	Spring	Syys Höst	Autumn	Kevät Vår	Spring	Syys Höst	Autumn	Kevät Vår	Spring		
Turun yliopisto	MS	3	-	-	-	-	-	-	-	-	-	-	-
	N	2	-	-	-	-	-	-	-	-	-	-	-
Åbo Akademi	MS	1	-	-	-	-	-	-	-	1	-	-	-
	N	1	-	-	-	-	-	-	-	1	-	-	-
Fil. kand. (humanistinen tiedek.) - Fil. kand. (humanis- tiska fak.)	MS	593	3	4	3	8	1	19	4				
	N	441	2	3	2	7	1	9	1				
Helsingin yliopisto - Helsingfors universitet	MS	317	-	-	-	1	-	8	1				
	N	243	-	-	-	1	-	3	1				
Turun yliopisto	MS	107	-	1	-	1	1	2	1				
	N	83	-	1	-	1	1	1	-				
Åbo Akademi	MS	25	1	-	-	1	-	-	-	1	-	-	-
	N	14	-	-	-	1	-	-	-	-	-	-	-
Oulun yliopisto	MS	16	-	1	1	4	-	1	-	-	-	-	-
	N	11	-	1	1	3	-	1	-	-	-	-	-
Tampereen yliopisto	MS	53	2	2	1	1	-	4	1				
	N	40	2	1	-	1	-	3	-				
Jyväskylän yliopisto	MS	75	-	-	1	-	-	4	-				
	N	50	-	-	1	-	-	1	-				
Englantilainen filologia - Engelsk filologi	MS	103	-	-	-	-	-	3	-				
	N	84	-	-	-	-	-	3	-				
Helsingin yliopisto - Helsingfors universitet	MS	53	-	-	-	-	-	2	-				
	N	45	-	-	-	-	-	2	-				
Turun yliopisto	MS	24	-	-	-	-	-	-	-				
	N	22	-	-	-	-	-	-	-				
Åbo Akademi	MS	5	-	-	-	-	-	-	-				
	N	3	-	-	-	-	-	-	-				
Oulun yliopisto	MS	2	-	-	-	-	-	1	-				
	N	1	-	-	-	-	-	1	-				
Tampereen yliopisto	MS	5	-	-	-	-	-	-	-				
	N	5	-	-	-	-	-	-	-				
Jyväskylän yliopisto	MS	14	-	-	-	-	-	-	-				
	N	8	-	-	-	-	-	-	-				
Germaaninen filologia - Germansk filologi	MS	39	-	-	-	-	-	1	-				
	N	34	-	-	-	-	-	1	-				
Helsingin yliopisto - Helsingfors universitet	MS	21	-	-	-	-	-	-	-				
	N	19	-	-	-	-	-	-	-				
Turun yliopisto	MS	4	-	-	-	-	-	-	-				
	N	4	-	-	-	-	-	-	-				
Åbo Akademi	MS	3	-	-	-	-	-	-	-				
	N	3	-	-	-	-	-	-	-				
Tampereen yliopisto	MS	3	-	-	-	-	-	1	-				
	N	2	-	-	-	-	-	1	-				
Jyväskylän yliopisto	MS	8	-	-	-	-	-	-	-				
	N	6	-	-	-	-	-	-	-				
Kansantaloustiede - Nationalekonomi	MS	5	-	-	-	-	-	-	-				
	N	-	-	-	-	-	-	-	-				
Turun yliopisto	MS	4	-	-	-	-	-	-	-				
	N	-	-	-	-	-	-	-	-				
Oulun yliopisto	MS	1	-	-	-	-	-	-	-				
	N	-	-	-	-	-	-	-	-				
Kasvatustiede - Pedagogik	MS	33	-	-	2	1	1	2	1				
	N	19	-	-	1	-	1	1	-				
Helsingin yliopisto - Helsingfors universitet	MS	16	-	-	-	-	-	1	-				
	N	8	-	-	-	-	-	-	-				
Turun yliopisto	MS	2	-	-	-	-	1	-	-				
	N	2	-	-	-	-	1	-	-				
Oulun yliopisto	MS	3	-	-	1	1	-	-	-				
	N	1	-	-	1	-	-	-	-				
Tampereen yliopisto	MS	12	-	-	1	-	-	1	1				
	N	8	-	-	-	-	-	1	-				
Kotimainen kirjallisuus - Inhemsk litteratur	MS	45	1	3	-	2	-	2	-				
	N	40	1	2	-	2	-	2	-				
Helsingin yliopisto - Helsingfors universitet	MS	16	-	-	-	1	-	-	-				
	N	15	-	-	-	1	-	-	-				

och -termin - Year and term of registration

1966			1965			1964			1963			1962			1961			1960			1959			1958-
Syys Höst Autumn	Kevät Vår Spring		Syys Höst Autumn	Kevät Vår Spring		Syys Höst Autumn	Kevät Vår Spring		Syys Höst Autumn	Kevät Vår Spring		Syys Höst Autumn	Kevät Vår Spring		Syys Höst Autumn	Kevät Vår Spring		Syys Höst Autumn	Kevät Vår Spring		Syys Höst Autumn			
-	-	2	-	-	1	-	-	-	-	-	-	-	-	-	-	-	-	-	-	-	-	-		
-	-	2	-	-	-	-	-	-	-	-	-	-	-	-	-	-	-	-	-	-	-	-		
-	-	-	-	-	-	-	-	-	-	-	-	-	-	-	-	-	-	-	-	-	-	-		
49	2	103	5	102	4	91	1	70	1	36	3	19	1	15	2	47								
32	1	78	5	80	3	72	1	51	-	29	3	17	1	10	2	31								
29	1	53	1	56	-	51	-	40	-	19	2	9	-	8	2	36								
19	1	41	1	43	-	47	-	29	-	15	2	9	-	5	2	24								
5	-	11	2	19	3	14	1	18	1	10	1	6	-	4	-	6								
4	-	7	2	17	2	8	1	13	-	10	1	5	-	3	-	6								
2	-	5	-	3	-	-	-	3	-	-	-	2	1	2	-	4								
1	-	4	-	3	-	-	-	1	-	-	-	1	1	2	-	-								
3	-	6	-	-	-	-	-	-	-	-	-	-	-	-	-	-								
1	-	4	-	-	-	-	-	-	-	-	-	-	-	-	-	-								
5	1	13	2	11	-	7	-	2	-	1	-	-	-	-	-	-								
4	-	11	2	8	-	5	-	2	-	1	-	-	-	-	-	-								
5	-	15	-	13	1	19	1	7	-	6	-	2	-	1	-	1								
3	-	11	-	9	1	12	-	6	-	3	-	2	-	-	-	1								
7	-	23	1	18	1	16	-	12	-	6	1	5	-	4	-	6								
6	-	20	1	13	1	14	-	11	-	3	1	4	-	2	-	5								
6	-	11	-	12	-	7	-	6	-	1	-	4	-	1	-	3								
5	-	11	-	8	-	6	-	5	-	-	-	4	-	1	-	3								
1	-	3	1	1	1	4	-	6	-	2	1	-	-	2	-	2								
1	-	3	1	1	1	3	-	6	-	2	1	-	-	1	-	2								
-	-	2	-	1	-	-	-	-	-	-	-	1	-	-	-	1								
-	-	2	-	1	-	-	-	-	-	-	-	-	-	-	-	-								
-	-	1	-	-	-	-	-	-	-	-	-	-	-	-	-	-								
-	-	4	-	1	-	-	-	-	-	-	-	-	-	-	-	-								
-	-	4	-	1	-	-	-	-	-	-	-	-	-	-	-	-								
-	-	2	-	3	-	5	-	-	-	3	-	-	-	1	-	-								
-	-	-	-	2	-	5	-	-	-	1	-	-	-	-	-	-								
-	-	2	-	7	-	12	-	4	-	5	1	1	1	2	1	2								
-	-	1	-	6	-	9	-	4	-	5	1	1	1	2	1	2								
-	-	1	-	2	-	8	-	2	-	2	1	1	1	1	1	2								
-	-	-	-	2	-	7	-	2	-	2	1	1	-	1	1	2								
-	-	-	-	1	-	-	-	-	-	3	-	-	-	-	-	-								
-	-	-	-	1	-	-	-	-	-	3	-	-	-	-	-	-								
-	-	-	-	-	-	-	-	-	-	-	-	-	-	-	-	-								
-	-	-	-	2	-	-	-	-	-	-	-	-	-	-	-	-								
-	-	-	-	1	-	-	-	-	-	-	-	-	-	-	-	-								
-	-	1	-	2	-	-	-	-	-	-	-	-	-	-	-	-								
-	-	1	-	2	-	4	-	1	-	-	-	-	-	-	-	-								
-	-	1	-	2	-	2	-	1	-	-	-	-	-	-	-	-								
1	-	1	-	-	-	1	-	1	-	-	-	1	-	-	-	-								
-	-	-	-	-	-	-	-	-	-	-	-	-	-	-	-	-								
-	-	-	-	-	-	-	-	-	-	-	-	-	-	-	-	-								
-	-	-	-	-	-	-	-	-	-	-	-	-	-	-	-	-								
1	-	-	-	-	-	-	-	-	-	-	-	-	-	-	-	-								
-	-	-	-	-	-	-	-	-	-	-	-	-	-	-	-	-								
-	-	-	-	-	-	-	-	-	-	-	-	-	-	-	-	-								
4	1	4	-	4	-	5	-	1	-	1	-	-	-	-	-	6								
1	-	2	-	4	-	4	-	1	-	1	-	-	-	-	-	3								
3	-	2	-	1	-	1	-	1	-	1	-	-	-	-	-	6								
1	-	-	-	1	-	1	-	1	-	1	-	-	-	-	-	3								
-	-	1	-	-	-	-	-	-	-	-	-	-	-	-	-	-								
-	-	1	-	-	-	-	-	-	-	-	-	-	-	-	-	-								
-	-	1	-	-	-	-	-	-	-	-	-	-	-	-	-	-								
-	-	1	-	-	-	-	-	-	-	-	-	-	-	-	-	-								
1	-	10	-	5	-	7	-	2	-	3	-	5	-	1	-	3								
1	-	10	-	3	-	6	-	2	-	2	-	5	-	1	-	3								
-	-	5	-	1	-	1	-	-	-	3	-	2	-	1	-	2								
-	-	5	-	1	-	1	-	-	-	2	-	2	-	1	-	2								

16. Taulu (jatk.) - Tabell (forts.) - Table (cont.)

Tutkinto, korkeakoulu, pääaine/opintosuunta sekä sukupuoli Examen, högskola, huvudämne/studieriktning samt kön Examination, university etc., principal subject/branch of studies and sex	Kaikkiaan Inalles Total	Kirjoitintulovuosi ja -lukukausi - Inskrivningsår												
		-1970			1969			1968			1967			
		Kevät Vår	Spring	Syys Höst	Autumn	Kevät Vår	Spring	Syys Höst	Autumn	Kevät Vår	Spring	Syys Höst	Autumn	
Tampereen yliopisto	MS	3	-	-	-	-	-	-	-	-	-	-	1	-
	N	-	-	-	-	-	-	-	-	-	-	-	-	-
Jyväskylän yliopisto	MS	14	-	-	-	-	-	-	-	-	-	-	2	-
	N	6	-	-	-	-	-	-	-	-	-	-	-	-
Suomen ja Skandinavian historia - Finlands o. Skandi- naviens historia	MS	9	1	-	-	-	-	-	-	-	-	-	1	-
	N	4	-	-	-	-	-	-	-	-	-	-	-	-
Helsingin yliopisto - Helsingfors universitet	MS	8	-	-	-	-	-	-	-	-	-	-	1	-
	N	4	-	-	-	-	-	-	-	-	-	-	-	-
Åbo Akademi	MS	1	1	-	-	-	-	-	-	-	-	-	-	-
	N	-	-	-	-	-	-	-	-	-	-	-	-	-
Suomen kieli - Finska språket	MS	57	-	1	-	-	-	-	-	-	-	-	-	-
	N	48	-	1	-	-	-	-	-	-	-	-	-	-
Helsingin yliopisto - Helsingfors universitet	MS	29	-	-	-	-	-	-	-	-	-	-	-	-
	N	26	-	-	-	-	-	-	-	-	-	-	-	-
Turun yliopisto	MS	11	-	1	-	-	-	-	-	-	-	-	-	-
	N	9	-	1	-	-	-	-	-	-	-	-	-	-
Åbo Akademi	MS	1	-	-	-	-	-	-	-	-	-	-	-	-
	N	1	-	-	-	-	-	-	-	-	-	-	-	-
Oulun yliopisto	MS	1	-	-	-	-	-	-	-	-	-	-	-	-
	N	1	-	-	-	-	-	-	-	-	-	-	-	-
Tampereen yliopisto	MS	3	-	-	-	-	-	-	-	-	-	-	-	-
	N	2	-	-	-	-	-	-	-	-	-	-	-	-
Jyväskylän yliopisto	MS	12	-	-	-	-	-	-	-	-	-	-	-	-
	N	9	-	-	-	-	-	-	-	-	-	-	-	-
Taidehistoria - Konsthistoria	MS	8	-	-	-	-	-	-	-	-	-	-	-	-
	N	8	-	-	-	-	-	-	-	-	-	-	-	-
Helsingin yliopisto - Helsingfors universitet	MS	8	-	-	-	-	-	-	-	-	-	-	-	-
	N	8	-	-	-	-	-	-	-	-	-	-	-	-
Yleinen historia - Allmän historia	MS	36	1	-	-	1	-	3	-	-	-	-	-	-
	N	23	1	-	-	1	-	-	-	-	-	-	-	-
Helsingin yliopisto - Helsingfors universitet	MS	17	-	-	-	-	-	1	-	-	-	-	-	-
	N	9	-	-	-	-	-	-	-	-	-	-	-	-
Turun yliopisto	MS	6	-	-	-	-	-	-	-	-	-	-	1	-
	N	4	-	-	-	-	-	-	-	-	-	-	-	-
Oulun yliopisto	MS	1	-	-	-	-	-	1	-	-	-	-	-	-
	N	1	-	-	-	-	-	1	-	-	-	-	-	-
Tampereen yliopisto	MS	5	1	-	-	-	-	-	-	-	-	-	-	-
	N	4	1	-	-	-	-	-	-	-	-	-	-	-
Jyväskylän yliopisto	MS	7	-	-	-	-	-	-	-	-	-	-	1	-
	N	5	-	-	-	-	-	-	-	-	-	-	-	-
Yleinen kirjallisuus ja estetiikka - Allmän litteratur o. estetik	MS	15	-	-	-	-	-	-	-	-	-	-	-	-
	N	13	-	-	-	-	-	-	-	-	-	-	-	-
Helsingin yliopisto - Helsingfors universitet	MS	8	-	-	-	-	-	-	-	-	-	-	-	-
	N	6	-	-	-	-	-	-	-	-	-	-	-	-
Åbo Akademi	MS	1	-	-	-	-	-	-	-	-	-	-	-	-
	N	1	-	-	-	-	-	-	-	-	-	-	-	-
Tampereen yliopisto	MS	6	-	-	-	-	-	-	-	-	-	-	-	-
	N	6	-	-	-	-	-	-	-	-	-	-	-	-
Muut hum. aineet - Övriga hum. ämnen	MS	28	-	-	-	-	-	-	-	-	-	-	1	2
	N	10	-	-	-	-	-	-	-	-	-	-	1	-
Helsingin yliopisto - Helsingfors universitet	MS	11	-	-	-	-	-	-	-	-	-	-	1	-
	N	4	-	-	-	-	-	-	-	-	-	-	1	-
Turun yliopisto	MS	12	-	-	-	-	-	-	-	-	-	-	-	1
	N	5	-	-	-	-	-	-	-	-	-	-	-	-
Åbo Akademi	MS	5	-	-	-	-	-	-	-	-	-	-	-	1
	N	1	-	-	-	-	-	-	-	-	-	-	-	-
Teatteritutkinto ¹⁾ - Teaterexamen ¹⁾	MS	1	-	-	-	-	-	-	-	-	-	-	-	-
	N	1	-	-	-	-	-	-	-	-	-	-	-	-
Tampereen yliopisto	MS	1	-	-	-	-	-	-	-	-	-	-	-	-
	N	1	-	-	-	-	-	-	-	-	-	-	-	-

1) Pääaineena yleinen kirjallisuus ja estetiikka.

1) Allmän litteratur och estetik som huvudämne.

16. Taulu (jatk.) - Tabell (forts.) - Table (cont.)

Tutkinto, korkeakoulu, pääaine/opintosuunta sekä sukupuoli Examen, högskola, huvudämne/studieriktning samt kön Examination, university etc., principal subject/branch of studies and sex	Kaikkiaan Inalles Total	Kirjoitintulovuosi ja -lukukausi - Inskrivningsår													
		-1970			1969			1968			1967				
		Kevät Vår	Spring	Syys Höst	Autumn	Kevät Vår	Spring	Syys Höst	Autumn	Kevät Vår	Spring	Syys Höst	Autumn	Kevät Vår	Spring
Luonnontiet. kand. - Kand. ex. i naturvetensk. MS	856	1	19	-	95	6	207	5							
N	376	-	2	-	26	4	72	2							
Helsingin yliopisto - Helsingfors universitet MS	463	-	10	-	41	1	105	1							
N	198	-	-	-	11	1	34	-							
Turun yliopisto MS	154	-	2	-	10	1	36	2							
N	75	-	-	-	3	1	14	-							
Åbo Akademi MS	42	-	-	-	5	-	5	1							
N	19	-	-	-	2	-	1	1							
Oulun yliopisto MS	118	-	2	-	20	3	30	-							
N	55	-	-	-	7	2	11	-							
Jyväskylän yliopisto MS	79	1	5	-	19	1	31	1							
N	29	-	2	-	3	-	12	1							
Biokemia - Biokemi MS	34	-	-	-	3	-	4	1							
N	23	-	-	-	2	-	-	-							
Helsingin yliopisto - Helsingfors universitet MS	14	-	-	-	-	-	1	-							
N	11	-	-	-	-	-	-	-							
Turun yliopisto MS	12	-	-	-	2	-	3	1							
N	6	-	-	-	1	-	-	-							
Åbo Akademi MS	1	-	-	-	-	-	-	-							
N	1	-	-	-	-	-	-	-							
Oulun yliopisto MS	7	-	-	-	1	-	-	-							
N	5	-	-	-	1	-	-	-							
Eläintiede - Zoologi MS	57	-	1	-	1	1	14	-							
N	32	-	-	-	-	1	6	-							
Helsingin yliopisto - Helsingfors universitet MS	34	-	1	-	-	-	6	-							
N	22	-	-	-	-	-	5	-							
Turun yliopisto MS	11	-	-	-	1	1	3	-							
N	5	-	-	-	-	1	-	-							
Åbo Akademi MS	1	-	-	-	-	-	-	-							
N	-	-	-	-	-	-	-	-							
Oulun yliopisto MS	11	-	-	-	-	-	5	-							
N	5	-	-	-	-	-	1	-							
Fysiikka - Fysik MS	69	-	-	-	11	-	17	-							
N	17	-	-	-	2	-	4	-							
Helsingin yliopisto - Helsingfors universitet MS	36	-	-	-	4	-	6	-							
N	12	-	-	-	1	-	2	-							
Turun yliopisto MS	14	-	-	-	-	-	4	-							
N	1	-	-	-	-	-	-	-							
Åbo Akademi MS	4	-	-	-	3	-	1	-							
N	1	-	-	-	1	-	-	-							
Oulun yliopisto MS	5	-	-	-	-	-	3	-							
N	1	-	-	-	-	-	1	-							
Jyväskylän yliopisto MS	10	-	-	-	4	-	3	-							
N	2	-	-	-	-	-	1	-							
Geologia ja mineralogia - Geologi o. mineralogi MS	14	-	-	-	-	-	6	-							
N	4	-	-	-	-	-	1	-							
Helsingin yliopisto - Helsingfors universitet MS	5	-	-	-	-	-	2	-							
N	2	-	-	-	-	-	-	-							
Turun yliopisto MS	3	-	-	-	-	-	2	-							
N	2	-	-	-	-	-	1	-							
Åbo Akademi MS	1	-	-	-	-	-	-	-							
N	-	-	-	-	-	-	-	-							
Oulun yliopisto MS	5	-	-	-	-	-	2	-							
N	-	-	-	-	-	-	-	-							
Kasvitiede - Botanik MS	24	-	-	-	1	-	4	-							
N	16	-	-	-	1	-	2	-							
Helsingin yliopisto - Helsingfors universitet MS	10	-	-	-	-	-	2	-							
N	4	-	-	-	-	-	-	-							
Turun yliopisto MS	5	-	-	-	1	-	1	-							
N	5	-	-	-	1	-	1	-							
Oulun yliopisto MS	9	-	-	-	-	-	1	-							
N	7	-	-	-	-	-	1	-							
Kemia - Kemi MS	178	-	-	-	7	-	26	1							
N	97	-	-	-	3	-	13	1							
Helsingin yliopisto - Helsingfors universitet MS	105	-	-	-	3	-	20	-							
N	58	-	-	-	2	-	9	-							

och -termin - Year and term of registration

1966			1965			1964			1963			1962			1961			1960			1959			1958-	
Syys Höst Autumn	Kevät Vår Spring		Syys Höst Autumn	Kevät Vår Spring		Syys Höst Autumn	Kevät Vår Spring		Syys Höst Autumn	Kevät Vår Spring		Syys Höst Autumn	Kevät Vår Spring		Syys Höst Autumn	Kevät Vår Spring		Syys Höst Autumn	Kevät Vår Spring		Syys Höst Autumn	Kevät Vår Spring			
197	2		135	3		77	-		44	-		16	1		20	1		10	-		5	-		12	
108	1		68	2		39	-		25	-		6	-		11	1		5	-		-	-		4	
113	-		80	-		49	-		21	-		11	1		11	-		9	-		2	-		8	
56	-		41	-		25	-		14	-		4	-		5	-		4	-		-	-		3	
35	2		19	3		16	-		14	-		4	-		4	1		-	-		1	-		4	
27	1		8	2		8	-		4	-		2	-		3	1		-	-		-	-		1	
6	-		8	-		5	-		4	-		1	-		4	1		-	-		2	-		-	
5	-		2	-		2	-		3	-		-	-		2	-		1	-		-	-		-	
33	-		18	-		7	-		4	-		-	-		1	-		-	-		-	-		-	
14	-		12	-		4	-		4	-		-	-		1	-		-	-		-	-		-	
10	-		10	-		-	-		1	-		-	-		-	-		-	-		-	-		-	
6	-		5	-		-	-		-	-		-	-		-	-		-	-		-	-		-	
10	-		6	-		3	-		4	-		1	-		1	-		1	-		-	-		-	
8	-		5	-		1	-		4	-		1	-		1	-		1	-		-	-		-	
6	-		2	-		2	-		1	-		1	-		-	-		1	-		-	-		-	
5	-		2	-		1	-		1	-		1	-		-	-		1	-		-	-		-	
4	-		1	-		-	-		1	-		-	-		-	-		-	-		-	-		-	
3	-		1	-		-	-		1	-		-	-		-	-		-	-		-	-		-	
-	-		-	-		-	-		-	-		-	-		1	-		-	-		-	-		-	
-	-		-	-		-	-		-	-		-	-		1	-		-	-		-	-		-	
-	-		3	-		1	-		2	-		-	-		-	-		-	-		-	-		-	
-	-		2	-		-	-		2	-		-	-		-	-		-	-		-	-		-	
15	-		10	-		5	-		2	-		-	-		3	-		-	-		1	-		4	
8	-		7	-		4	-		2	-		-	-		3	-		-	-		-	-		1	
8	-		7	-		5	-		2	-		-	-		2	-		-	-		-	-		3	
4	-		4	-		4	-		2	-		-	-		2	-		-	-		-	-		1	
4	-		-	-		-	-		-	-		-	-		1	-		-	-		-	-		1	
3	-		-	-		-	-		-	-		-	-		1	-		-	-		-	-		-	
-	-		-	-		-	-		-	-		-	-		-	-		-	-		1	-		-	
3	-		3	-		-	-		-	-		-	-		-	-		-	-		-	-		-	
1	-		3	-		-	-		-	-		-	-		-	-		-	-		-	-		-	
9	-		12	-		10	-		1	-		4	-		3	-		2	-		-	-		-	
4	-		4	-		-	-		-	-		1	-		1	-		1	-		-	-		-	
8	-		7	-		4	-		-	-		2	-		3	-		2	-		-	-		-	
3	-		3	-		-	-		-	-		1	-		1	-		1	-		-	-		-	
1	-		3	-		4	-		-	-		2	-		-	-		-	-		-	-		-	
1	-		-	-		-	-		-	-		-	-		-	-		-	-		-	-		-	
-	-		-	-		-	-		-	-		-	-		-	-		-	-		-	-		-	
-	-		-	-		2	-		-	-		-	-		-	-		-	-		-	-		-	
-	-		-	-		-	-		-	-		-	-		-	-		-	-		-	-		-	
-	-		2	-		-	-		1	-		-	-		-	-		-	-		-	-		-	
-	-		1	-		-	-		-	-		-	-		-	-		-	-		-	-		-	
6	-		1	-		-	-		1	-		-	-		-	-		-	-		-	-		-	
3	-		-	-		-	-		-	-		-	-		-	-		-	-		-	-		-	
2	-		1	-		-	-		-	-		-	-		-	-		-	-		-	-		-	
2	-		-	-		-	-		-	-		-	-		-	-		-	-		-	-		-	
1	-		-	-		-	-		-	-		-	-		-	-		-	-		-	-		-	
1	-		-	-		-	-		1	-		-	-		-	-		-	-		-	-		-	
-	-		-	-		-	-		-	-		-	-		-	-		-	-		-	-		-	
-	-		-	-		-	-		-	-		-	-		-	-		-	-		-	-		-	
3	-		-	-		-	-		-	-		-	-		-	-		-	-		-	-		-	
-	-		-	-		-	-		-	-		-	-		-	-		-	-		-	-		-	
9	-		3	-		3	-		2	-		1	-		-	-		1	-		-	-		-	
6	-		2	-		1	-		2	-		1	-		-	-		1	-		-	-		-	
2	-		1	-		2	-		1	-		1	-		-	-		1	-		-	-		-	
1	-		-	-		-	-		1	-		1	-		-	-		1	-		-	-		-	
3	-		-	-		-	-		-	-		-	-		-	-		-	-		-	-		-	
3	-		-	-		-	-		-	-		-	-		-	-		-	-		-	-		-	
4	-		2	-		1	-		1	-		-	-		-	-		-	-		-	-		-	
2	-		2	-		1	-		1	-		-	-		-	-		-	-		-	-		-	
36	2		39	1		31	-		17	-		3	-		5	1		3	-		2	-		4	
22	1		23	-		18	-		8	-		-	-		3	1		1	-		-	-		3	
21	-		26	-		19	-		9	-		2	-		-	-		3	-		-	-		2	
11	-		18	-		11	-		4	-		-	-		-	-		1	-		-	-		2	

16. Taulu (jatk.) - Tabell (forts.) - Table (cont.)

Tutkinto, korkeakoulu, pääaine/opintosuunta sekä sukupuoli Examen, högskola, huvudämne/studieriktning samt kön Examination, university etc., principal subject/branch of studies and sex	Kaikkiaan Inalles Total	Kirjoitintulovuosi ja -lukukausi - Inskrivningsår											
		-1970		1969		1968		1967					
		Kevät Vår	Spring	Syys Höst	Autumn	Kevät Vår	Spring	Syys Höst	Autumn	Kevät Vår	Spring		
Turun yliopisto	MS	34	-	-	-	4	-	3	-	-	-	-	-
	N	18	-	-	-	1	-	3	-	-	-	-	-
Åbo Akademi	MS	19	-	-	-	-	-	-	-	-	-	-	-
	N	10	-	-	-	-	-	-	-	-	-	-	-
Oulun yliopisto	MS	10	-	-	-	-	-	2	-	-	-	-	-
	N	5	-	-	-	-	-	1	-	-	-	-	-
Jyväskylän yliopisto	MS	10	-	-	-	-	-	1	-	-	1	1	-
	N	6	-	-	-	-	-	-	-	-	-	1	-
Maantiede - Geografi	MS	42	-	1	-	3	1	6	-	-	-	-	-
	N	22	-	-	-	1	1	2	-	-	-	-	-
Helsingin yliopisto - Helsingfors universitet	MS	21	-	-	-	1	-	5	-	-	-	-	-
	N	10	-	-	-	1	-	2	-	-	-	-	-
Turun yliopisto	MS	7	-	1	-	-	-	1	-	-	-	-	-
	N	3	-	-	-	-	-	-	-	-	-	-	-
Oulun yliopisto	MS	14	-	-	-	2	1	-	-	-	-	-	-
	N	9	-	-	-	-	1	-	-	-	-	-	-
Matematiikka - Matematik	MS	381	-	14	-	58	4	119	2	-	-	-	-
	N	150	-	2	-	16	2	41	-	-	-	-	-
Helsingin yliopisto - Helsingfors universitet	MS	205	-	9	-	27	1	58	1	-	-	-	-
	N	69	-	-	-	6	1	15	-	-	-	-	-
Turun yliopisto	MS	65	-	1	-	2	-	19	1	-	-	-	-
	N	34	-	-	-	-	-	9	-	-	-	-	-
Åbo Akademi	MS	11	-	-	-	2	-	4	-	-	-	-	-
	N	5	-	-	-	1	-	1	-	-	-	-	-
Oulun yliopisto	MS	51	-	-	-	14	2	17	-	-	-	-	-
	N	23	-	-	-	6	1	7	-	-	-	-	-
Jyväskylän yliopisto	MS	49	-	4	-	13	1	21	-	-	-	-	-
	N	19	-	2	-	3	-	9	-	-	-	-	-
Mikrobiologia - Mikrobiologi	MS	5	-	-	-	-	-	-	-	-	-	-	-
	N	3	-	-	-	-	-	-	-	-	-	-	-
Helsingin yliopisto - Helsingfors universitet	MS	5	-	-	-	-	-	-	-	-	-	-	-
	N	3	-	-	-	-	-	-	-	-	-	-	-
Perinnöllisyystiede - Genetik	MS	8	-	-	-	-	-	2	-	-	-	-	-
	N	3	-	-	-	-	-	1	-	-	-	-	-
Helsingin yliopisto - Helsingfors universitet	MS	6	-	-	-	-	-	2	-	-	-	-	-
	N	2	-	-	-	-	-	1	-	-	-	-	-
Turun yliopisto	MS	2	-	-	-	-	-	-	-	-	-	-	-
	N	1	-	-	-	-	-	-	-	-	-	-	-
Teoreettinen fysiikka - Teoretisk fysik	MS	6	-	-	-	1	-	1	-	-	-	-	-
	N	-	-	-	-	-	-	-	-	-	-	-	-
Helsingin yliopisto - Helsingfors universitet	MS	4	-	-	-	1	-	1	-	-	-	-	-
	N	-	-	-	-	-	-	-	-	-	-	-	-
Turun yliopisto	MS	1	-	-	-	-	-	-	-	-	-	-	-
	N	-	-	-	-	-	-	-	-	-	-	-	-
Oulun yliopisto	MS	1	-	-	-	-	-	-	-	-	-	-	-
	N	-	-	-	-	-	-	-	-	-	-	-	-
Tietojenkäsittelyoppi - Databehandlingslära	MS	13	-	2	-	4	-	5	-	-	-	-	-
	N	1	-	-	-	1	-	-	-	-	-	-	-
Helsingin yliopisto - Helsingfors universitet	MS	4	-	-	-	1	-	1	-	-	-	-	-
	N	1	-	-	-	1	-	-	-	-	-	-	-
Oulun yliopisto	MS	3	-	1	-	2	-	-	-	-	-	-	-
	N	-	-	-	-	-	-	-	-	-	-	-	-
Jyväskylän yliopisto	MS	6	-	1	-	1	-	4	-	-	-	-	-
	N	-	-	-	-	-	-	-	-	-	-	-	-
Muut matem.-luonnontiet. aineet - Övriga naturveten- skapliga ämnen	MS	25	1	1	-	6	-	3	1	-	-	-	-
	N	8	-	-	-	-	-	2	1	-	-	-	-
Helsingin yliopisto - Helsingfors universitet	MS	14	-	-	-	4	-	1	-	-	-	-	-
	N	4	-	-	-	-	-	-	-	-	-	-	-
Åbo Akademi	MS	5	-	-	-	-	-	-	1	-	-	-	-
	N	2	-	-	-	-	-	-	1	-	-	-	-
Oulun yliopisto	MS	2	-	1	-	1	-	-	-	-	-	-	-
	N	-	-	-	-	-	-	-	-	-	-	-	-
Jyväskylän yliopisto	MS	4	1	-	-	1	-	2	-	-	-	-	-
	N	2	-	-	-	-	-	2	-	-	-	-	-

och -termin - Year and term of registration

1966				1965				1964				1963				1962				1961				1960				1959				1958-		
Syys	Höst	Autumn	Kevät	Syys	Höst	Autumn	Kevät	Syys	Höst	Autumn	Kevät	Syys	Höst	Autumn	Kevät	Syys	Höst	Autumn	Kevät	Syys	Höst	Autumn	Kevät	Syys	Höst	Autumn	Kevät	Syys	Höst	Autumn	Kevät	Syys	Höst	Autumn
78	3	128	1	101	-	-	-	78	-	-	-	47	1	26	-	15	-	-	-	10	-	-	-	10	-	-	-	-	-	-	23			
27	-	53	1	42	-	-	-	34	-	-	-	20	-	10	-	7	-	-	-	4	-	-	-	4	-	-	-	-	-	12				
41	-	78	-	54	-	-	-	42	-	-	-	26	1	11	-	9	-	-	-	5	-	-	-	5	-	-	-	-	-	17				
15	-	40	-	24	-	-	-	22	-	-	-	10	-	4	-	6	-	-	-	4	-	-	-	4	-	-	-	-	-	9				
13	2	20	1	30	-	-	-	15	-	-	-	14	-	9	-	3	-	-	-	3	-	-	-	3	-	-	-	-	-	5				
4	-	4	1	16	-	-	-	6	-	-	-	6	-	3	-	1	-	-	-	1	-	-	-	1	-	-	-	-	-	3				
2	-	3	-	5	-	-	-	9	-	-	-	2	-	2	-	1	-	-	-	1	-	-	-	1	-	-	-	-	-	1				
2	-	-	-	-	-	-	-	3	-	-	-	3	-	1	-	1	-	-	-	1	-	-	-	-	-	-	-	-	-	-				
7	-	14	-	12	-	-	-	12	-	-	-	5	-	4	-	2	-	-	-	1	-	-	-	-	-	-	-	-	-	-				
3	-	5	-	3	-	-	-	3	-	-	-	4	-	2	-	-	-	-	-	-	-	-	-	-	-	-	-	-	-	-				
9	1	4	-	-	-	-	-	-	-	-	-	-	-	-	-	-	-	-	-	-	-	-	-	-	-	-	-	-	-	-				
-	-	2	-	-	-	-	-	-	-	-	-	-	-	-	-	-	-	-	-	-	-	-	-	-	-	-	-	-	-	-				
6	-	9	-	-	-	-	-	-	-	-	-	-	-	-	-	-	-	-	-	-	-	-	-	-	-	-	-	-	-	-				
3	-	2	-	-	-	-	-	-	-	-	-	-	-	-	-	-	-	-	-	-	-	-	-	-	-	-	-	-	-	-				
3	2	8	1	7	-	-	-	1	-	-	-	2	-	1	-	-	-	-	-	-	-	-	-	-	-	-	-	-	-	-				
1	-	4	1	3	-	-	-	-	-	-	-	1	-	1	-	-	-	-	-	-	-	-	-	-	-	-	-	-	-	-				
1	-	2	-	4	-	-	-	-	-	-	-	2	-	-	-	-	-	-	-	-	-	-	-	-	-	-	-	-	-	-				
1	-	1	-	1	-	-	-	-	-	-	-	1	-	-	-	-	-	-	-	-	-	-	-	-	-	-	-	-	-	-				
2	2	5	1	3	-	-	-	-	-	-	-	-	-	-	-	-	-	-	-	-	-	-	-	-	-	-	-	-	-	-				
1	-	2	1	2	-	-	-	-	-	-	-	-	-	1	-	-	-	-	-	-	-	-	-	-	-	-	-	-	-	-				
-	-	-	-	-	-	-	-	-	-	-	-	-	-	-	-	-	-	-	-	-	-	-	-	-	-	-	-	-	-	-				
-	-	1	-	-	-	-	-	-	-	-	-	-	-	-	-	-	-	-	-	-	-	-	-	-	-	-	-	-	-	-				
-	-	1	-	-	-	-	-	-	-	-	-	-	-	-	-	-	-	-	-	-	-	-	-	-	-	-	-	-	-	-				
6	-	12	-	10	-	-	-	6	-	-	-	5	-	6	-	2	-	-	-	1	-	-	-	1	-	-	-	-	-	4				
3	-	8	-	7	-	-	-	3	-	-	-	2	-	2	-	1	-	-	-	-	-	-	-	-	-	-	-	-	-	2				
3	-	7	-	3	-	-	-	3	-	-	-	1	-	3	-	2	-	-	-	-	-	-	-	-	-	-	-	-	-	3				
2	-	5	-	3	-	-	-	1	-	-	-	1	-	1	-	1	-	-	-	-	-	-	-	-	-	-	-	-	-	1				
2	-	1	-	4	-	-	-	1	-	-	-	3	-	2	-	-	-	-	-	-	-	-	-	-	-	-	-	-	-	1				
1	-	1	-	2	-	-	-	-	-	-	-	2	-	1	-	-	-	-	-	-	-	-	-	-	-	-	-	-	-	1				
-	-	-	-	-	-	-	-	-	-	-	-	1	-	-	-	-	-	-	-	-	-	-	-	-	-	-	-	-	-	-				
1	-	4	-	3	-	-	-	2	-	-	-	-	-	-	-	1	-	-	-	-	-	-	-	1	-	-	-	-	-	-				
-	-	2	-	2	-	-	-	2	-	-	-	-	-	-	-	-	-	-	-	-	-	-	-	-	-	-	-	-	-	-				
9	-	15	-	6	-	-	-	12	-	-	-	12	-	2	-	2	-	-	-	1	-	-	-	1	-	-	-	-	-	4				
1	-	5	-	-	-	-	-	5	-	-	-	1	-	-	-	1	-	-	-	-	-	-	-	-	-	-	-	-	-	-				
6	-	8	-	4	-	-	-	6	-	-	-	6	-	2	-	1	-	-	-	-	-	-	-	-	-	-	-	-	-	3				
1	-	4	-	-	-	-	-	4	-	-	-	1	-	-	-	1	-	-	-	-	-	-	-	-	-	-	-	-	-	-				
2	-	3	-	1	-	-	-	4	-	-	-	6	-	-	-	-	-	-	-	1	-	-	-	-	-	-	-	-	-	1				
-	-	-	-	-	-	-	-	1	-	-	-	-	-	-	-	-	-	-	-	-	-	-	-	-	-	-	-	-	-	-				
-	-	-	-	-	-	-	-	1	-	-	-	-	-	-	-	-	-	-	-	-	-	-	-	-	-	-	-	-	-	-				
-	-	-	-	-	-	-	-	1	-	-	-	-	-	-	-	-	-	-	-	-	-	-	-	-	-	-	-	-	-	-				
-	-	2	-	1	-	-	-	1	-	-	-	-	-	-	-	1	-	-	-	-	-	-	-	-	-	-	-	-	-	-				
-	-	1	-	-	-	-	-	-	-	-	-	-	-	-	-	-	-	-	-	-	-	-	-	-	-	-	-	-	-	-				
1	-	2	-	3	-	-	-	4	-	-	-	-	-	4	-	-	-	-	-	-	-	-	-	-	-	-	-	-	-	-				
-	-	-	-	-	-	-	-	-	-	-	-	-	-	-	-	-	-	-	-	-	-	-	-	-	-	-	-	-	-	-				
1	-	-	-	2	-	-	-	-	-	-	-	-	-	1	-	-	-	-	-	-	-	-	-	-	-	-	-	-	-	-				
1	-	1	-	2	-	-	-	-	-	-	-	-	-	1	-	-	-	-	-	-	-	-	-	-	-	-	-	-	-	-				
-	-	-	-	-	-	-	-	-	-	-	-	-	-	-	-	-	-	-	-	-	-	-	-	-	-	-	-	-	-	-				
-	-	-	-	-	-	-	-	-	-	-	-	-	-	3	-	-	-	-	-	-	-	-	-	-	-	-	-	-	-	-				
-	-	-	-	-	-	-	-	3	-	-	-	-	-	-	-	-	-	-	-	-	-	-	-	-	-	-	-	-	-	-				
-	-	-	-	-	-	-	-	-	-	-	-	-	-	-	-	-	-	-	-	-	-	-	-	-	-	-	-	-	-	-				
1	-	1	-	-	-	-	-	1	-	-	-	1	-	1	-	-	-	-	-	-	-	-	-	-	-	-	-	-	-	1				
1	-	1	-	-	-	-	-	1	-	-	-	1	-	1	-	-	-	-	-	-	-	-	-	-	-	-	-	-	-	1				
-	-	-	-	-	-	-	-	-	-	-	-	-	-	-	-	-	-	-	-	-	-	-	-	-	-	-	-	-	-	-				
-	-	-	-	-	-	-	-	-	-	-	-	-	-	-	-	-	-	-	-	-	-	-	-	-	-	-	-	-	-	-	-			
4	-	5	-	2	-	-	-	6	-	-	-	4	-	6	-	-	-	-	-	2	-	-	-	2	-	-	-	-	-	2				
2	-	3	-	2	-	-	-	5	-	-	-	4	-	4	-	-	-	-	-	1	-	-	-	1	-	-	-	-	-	2				
-	-	3	-	-	-	-	-	2	-	-	-	-	-	2	-	-	-	-	-	2	-	-	-	2	-	-	-	-	-	1				
-	-	2	-	-	-	-	-	2	-	-	-	-	-	1	-	-	-	-	-	1	-	-	-	1	-	-	-	-	-	1				

16. Taulu (jatk.) - Tabell (forts.) - Table (cont.)

Tutkinto, korkeakoulu, pääaine/opintosuunta sekä sukupuoli Examen, högskola, huvudämne/studieriktning samt kön Examination, university etc., principal subject/branch of studies and sex	Kaikkiaan Inalles Total	Kirjoitintulovuosi ja -lukukausi - Inskrivningsår											
		-1970		1969			1968			1967			
		Kevät Vår	Spring	Syys Höst	Autumn	Kevät Vår	Spring	Syys Höst	Autumn	Kevät Vår	Spring	Syys Höst	Autumn
Turun yliopisto	MS	12	-	-	-	-	-	-	-	-	-	-	-
	N	9											
Åbo Akademi	MS	2	-	-	-	-	-	-	-	-	-	-	-
	N	2											
Oulun yliopisto	MS	7	-	-	-	-	-	-	-	-	-	-	-
	N	5											
Kemia - Kemi	MS	143	-	-	-	-	-	-	-	-	-	1	-
	N	73										1	-
Helsingin yliopisto - Helsingfors universitet	MS	95	-	-	-	-	-	-	-	-	-	1	-
	N	57										1	-
Turun yliopisto	MS	25	-	-	-	-	-	-	-	-	-	-	-
	N	11											
Åbo Akademi	MS	9	-	-	-	-	-	-	-	-	-	-	-
	N	2											
Oulun yliopisto	MS	11	-	-	-	-	-	-	-	-	-	-	-
	N	2											
Jyväskylän yliopisto	MS	3	-	-	-	-	-	-	-	-	-	-	-
	N	1											
Maantiede - Geografi	MS	32	-	-	-	-	1	-	-	-	-	-	-
	N	16					1	-	-	-	-	-	-
Helsingin yliopisto - Helsingfors universitet	MS	14	-	-	-	-	1	-	-	-	-	-	-
	N	8					1	-	-	-	-	-	-
Turun yliopisto	MS	8	-	-	-	-	-	-	-	-	-	-	-
	N	4											
Oulun yliopisto	MS	10	-	-	-	-	-	-	-	-	-	-	-
	N	4											
Matematiikka - Matematik	MS	135	-	3	-	4	-	-	-	-	16	-	-
	N	42		-		1	-	-	-	-	3	-	-
Helsingin yliopisto - Helsingfors universitet	MS	85	-	3	-	3	-	-	-	-	9	-	-
	N	29		-		-	-	-	-	-	-	-	-
Turun yliopisto	MS	21	-	-	-	-	-	-	-	-	2	-	-
	N	5									1	-	-
Åbo Akademi	MS	11	-	-	-	-	-	-	-	-	3	-	-
	N	3									2	-	-
Oulun yliopisto	MS	5	-	-	-	1	-	-	-	-	-	-	-
	N	1				1	-	-	-	-	-	-	-
Tampereen yliopisto	MS	2	-	-	-	-	-	-	-	-	-	-	-
	N	-											
Jyväskylän yliopisto	MS	11	-	-	-	-	-	-	-	-	2	-	-
	N	4									-	-	-
Perinnöllisyystiede - Genetik	MS	6	-	-	-	-	-	-	-	-	-	-	-
	N	4											
Helsingin yliopisto - Helsingfors universitet	MS	5	-	-	-	-	-	-	-	-	-	-	-
	N	4											
Turun yliopisto	MS	1	-	-	-	-	-	-	-	-	-	-	-
	N	-											
Teoreettinen fysiikka - Teoretisk fysik	MS	7	-	-	-	-	-	-	-	-	2	-	-
	N	-									-	-	-
Helsingin yliopisto - Helsingfors universitet	MS	3	-	-	-	-	-	-	-	-	-	-	-
	N	-											
Turun yliopisto	MS	2	-	-	-	-	-	-	-	-	1	-	-
	N	-									-	-	-
Oulun yliopisto	MS	1	-	-	-	-	-	-	-	-	-	-	-
	N	-											
Jyväskylän yliopisto	MS	1	-	-	-	-	-	-	-	-	1	-	-
	N	-									-	-	-
Tietojenkäsittelyoppi - Databehandlingslära	MS	8	-	-	-	-	-	-	-	-	2	-	-
	N	-									-	-	-
Tampereen yliopisto	MS	8	-	-	-	-	-	-	-	-	2	-	-
	N	-									-	-	-
Tilastotiede - Statistik	MS	7	-	-	-	-	-	-	-	-	1	-	-
	N	2									-	-	-
Tampereen yliopisto	MS	7	-	-	-	-	-	-	-	-	1	-	-
	N	2									-	-	-

16. Taulu (jatk.) - Tabell (forts.) - Table (cont.)

Tutkinto, korkeakoulu, pääaine/opintosuunta sekä sukupuoli Examen, högskola, huvudämne/studieriktning samt kön Examination, university etc., principal subject/branch of studies and sex	Kaikkiaan Inalles Total	Kirjoitintulovuosi ja -lukukausi - Inskrivningsår								
		-1970		1969		1968		1967		
		Kevät Vår	Spring	Syys Höst	Autumn	Kevät Vår	Spring	Syys Höst	Autumn	Kevät Vår
Muut matem.-luonnontiet. aineet-Övriga naturvetens- kapliga ämnen	MS 14 N 3	-	-	-	-	-	-	-	1	-
Helsingin yliopisto - Helsingfors universitet	MS 9 N 2	-	-	-	-	-	-	-	1	-
Åbo Akademi	MS 2 N 1	-	-	-	-	-	-	-	-	-
Oulun yliopisto	MS 3 N -	-	-	-	-	-	-	-	-	-
Hallinto-opin kand. - Kand. i förvaltningslära	MS 1 N 1	-	-	-	-	-	-	-	-	-
Helsingin yliopisto - Helsingfors universitet	MS 1 N 1	-	-	-	-	-	-	-	-	-
Valtiotiet. kand. - Pol. kand.	MS 473 N 132	1	5	2	15	4	66	4		
Helsingin yliopisto - Helsingfors universitet	MS 362 N 110	1	4	2	12	1	47	2		
Turun yliopisto	MS 75 N 15	-	1	-	1	2	11	2		
Åbo Akademi	MS 36 N 7	-	-	-	2	1	8	-		
Kansantaloustiede - Nationalekonomi	MS 151 N 19	-	2	-	8	1	24	1		
Helsingin yliopisto - Helsingfors universitet	MS 127 N 18	-	2	-	8	1	19	1		
Turun yliopisto	MS 20 N 1	-	-	-	-	-	4	-		
Åbo Akademi	MS 4 N -	-	-	-	-	-	1	-		
Poliittinen historia - Politisk historia	MS 21 N 2	-	2	-	2	-	4	1		
Helsingin yliopisto - Helsingfors universitet	MS 18 N 2	-	1	-	2	-	4	-		
Turun yliopisto	MS 3 N -	-	1	-	-	-	-	1		
Psykologia - Psykologi	MS 8 N 6	-	-	-	-	-	-	-		
Turun yliopisto	MS 5 N 4	-	-	-	-	-	-	-		
Åbo Akademi	MS 3 N 2	-	-	-	-	-	-	-		
Sosiaalipolitiikka - Socialpolitik	MS 82 N 36	1	-	-	1	2	10	1		
Helsingin yliopisto - Helsingfors universitet	MS 60 N 32	1	-	-	1	-	7	-		
Turun yliopisto	MS 22 N 4	-	-	-	-	2	3	1		
Sosiologia - Sociologi	MS 51 N 33	-	-	-	-	-	4	-		
Helsingin yliopisto - Helsingfors universitet	MS 44 N 31	-	-	-	-	-	3	-		
Turun yliopisto	MS 4 N 1	-	-	-	-	-	1	-		
Åbo Akademi	MS 3 N 1	-	-	-	-	-	1	-		
Talous- ja sosiaalhistoria - Ekonomisk o. social his- toria	MS 10 N 3	-	-	-	-	-	2	-		
Helsingin yliopisto - Helsingfors universitet	MS 10 N 3	-	-	-	-	-	2	-		
Tilastotiede - Statistik	MS 5 N -	-	-	-	-	-	1	-		
Helsingin yliopisto - Helsingfors universitet	MS 5 N -	-	-	-	-	-	1	-		

16. Taulu (jatk.) - Tabell (forts.) - Table (cont.)

Tutkinto, korkeakoulu, pääaine/opintosuunta sekä sukupuoli Examen, högskola, huvudämne/studieriktning samt kön Examination, university etc., principal subject/branch of studies and sex	Kaikkiaan Inalles Total	Kirjoitintulovuosi ja -lukukausi - Inskrivningsår											
		-1970			1969			1968			1967		
		Kevät Vår	Spring	Syys Höst Autumn	Kevät Vår	Spring	Syys Höst Autumn	Kevät Vår	Spring	Syys Höst Autumn	Kevät Vår	Spring	
Valtio-oppi - Statskunskap	MS	119	-	1	2	2	1	14	1				
	N	33	-	-	-	-	1	3	1				
Helsingin yliopisto - Helsingfors universitet	MS	92	-	1	2	1	-	10	1				
	N	24	-	-	-	-	-	3	1				
Turun yliopisto	MS	17	-	-	-	-	-	2	-				
	N	5	-	-	-	-	-	-	-				
Åbo Akademi	MS	10	-	-	-	1	1	2	-				
	N	4	-	-	-	-	1	-	-				
Yksityisoikeus - Privaträtt	MS	16	-	-	-	1	-	4	-				
	N	-	-	-	-	-	-	-	-				
Åbo Akademi	MS	16	-	-	-	1	-	4	-				
	N	-	-	-	-	-	-	-	-				
Muut valtiotiet. aineet - Övriga statsvetenskapliga ämnen	MS	10	-	-	-	1	-	3	-				
	N	-	-	-	-	-	-	-	-				
Helsingin yliopisto - Helsingfors universitet	MS	6	-	-	-	-	-	1	-				
	N	-	-	-	-	-	-	-	-				
Turun yliopisto	MS	4	-	-	-	1	-	2	-				
	N	-	-	-	-	-	-	-	-				
Agronomi - Agronom	MS	60	-	-	-	-	-	2	-				
	N	15	-	-	-	-	-	-	-				
Helsingin yliopisto - Helsingfors universitet	MS	60	-	-	-	-	-	2	-				
	N	15	-	-	-	-	-	-	-				
Maatalousala - Lantbruk	MS	60	-	-	-	-	-	2	-				
	N	15	-	-	-	-	-	-	-				
Siitä - Därav													
Kasvinviljelystiede - Växtodlingslära	MS	12	-	-	-	-	-	1	-				
	N	2	-	-	-	-	-	-	-				
Kotieläinten jalostustiede - Husdjurens ras- o. föräd- lingslära	MS	5	-	-	-	-	-	-	-				
	N	3	-	-	-	-	-	-	-				
Kotieläintiede - Husdjursvetenskap	MS	10	-	-	-	-	-	-	-				
	N	6	-	-	-	-	-	-	-				
Maanviljelystalous - Lantbruksekonomi	MS	12	-	-	-	-	-	-	-				
	N	-	-	-	-	-	-	-	-				
Maatalouden työtekniikka - Lantbrukets arbetsteknik	MS	7	-	-	-	-	-	1	-				
	N	-	-	-	-	-	-	-	-				
Maatalouspolitiikka - Agrarpolitik	MS	10	-	-	-	-	-	-	-				
	N	3	-	-	-	-	-	-	-				
Metsätutkinto - Skogsexamen	MS	62	-	1	-	-	-	28	-				
	N	4	-	-	-	-	-	-	-				
Helsingin yliopisto - Helsingfors universitet	MS	62	-	1	-	-	-	28	-				
	N	4	-	-	-	-	-	-	-				
Kaupallinen metsätutk. ¹⁾ - Merkantil forstexamen ¹⁾	MS	18	-	-	-	-	-	7	-				
	N	1	-	-	-	-	-	-	-				
Yleinen metsätutk. - Allmänna forst- examen	MS	44	-	1	-	-	-	21	-				
	N	3	-	-	-	-	-	-	-				
Siitä - Därav													
Metsänarvioimistiede - Skogstaxation	MS	5	-	-	-	-	-	2	-				
	N	-	-	-	-	-	-	-	-				
Metsänhoitotiede - Skogsskötsel	MS	14	-	-	-	-	-	5	-				
	N	1	-	-	-	-	-	-	-				
Metsäteknologia - Skogsteknologi	MS	11	-	1	-	-	-	7	-				
	N	-	-	-	-	-	-	-	-				
Suometsätiede - Forstlig torvmarkslära	MS	5	-	-	-	-	-	3	-				
	N	1	-	-	-	-	-	-	-				

1) Pääaineena puumarkkinatiede.

1) Trämarknadslära som huvudämne.

16. Taulu (jatk.) - Tabell (forts.) - Table (cont.)

Tutkinto, korkeakoulu, pääaine/opintosuunta sekä sukupuoli Examen, högskola, huvudämne/studieriktning samt kön Examination, university etc., principal subject/branch of studies and sex	Kaikkiaan Inalles Total	Kirjoitintulovuosi ja -lukukausi - Inskrivningsår								
		-1970		1969		1968		1967		
		Kevät Vår	Spring	Syys Höst	Autumn	Kevät Vår	Spring	Syys Höst	Autumn	Kevät Vår
Maat. ja metsät. kand. - Agron. o. forst. kand. MS	108	-	-	-	-	-	-	-	2	2
N	60	-	-	-	-	-	-	-	-	-
Helsingin yliopisto - Helsingfors universitet MS	108	-	-	-	-	-	-	-	2	2
N	60	-	-	-	-	-	-	-	-	-
Maatalousopinnot - Agrikultura studier . MS	48	-	-	-	-	-	-	-	2	2
N	16	-	-	-	-	-	-	-	-	-
Siitä - Därav										
Kasvinviljelystiede - Växtodlingslära MS	15	-	-	-	-	-	-	-	1	-
N	3	-	-	-	-	-	-	-	-	-
Lihäteknologia - Köttteknologi MS	6	-	-	-	-	-	-	-	-	-
N	4	-	-	-	-	-	-	-	-	-
Puutarhatiede - Trädgårdsvetenskap MS	8	-	-	-	-	-	-	-	-	-
N	6	-	-	-	-	-	-	-	-	-
Metsäopinnot - Forstvetenskapliga stu- MS	5	-	-	-	-	-	-	-	-	-
dier N	-	-	-	-	-	-	-	-	-	-
Kotitalousopinnot - Studier i huslig eko- MS	29	-	-	-	-	-	-	-	-	-
nomi N	27	-	-	-	-	-	-	-	-	-
Siitä - Därav										
Kodin taloustiede - Hemmets ekonomi MS	6	-	-	-	-	-	-	-	-	-
N	6	-	-	-	-	-	-	-	-	-
Ravintokemia - Näringskemi MS	22	-	-	-	-	-	-	-	-	-
N	20	-	-	-	-	-	-	-	-	-
Muut maatalous- ja metsätiet. opinnot - MS	26	-	-	-	-	-	-	-	-	-
Övriga agr. o. forstvetenskapliga stu- N	17	-	-	-	-	-	-	-	-	-
dier MS	8	-	-	-	-	-	-	-	-	-
Elintarvikekemia ja -teknologia - Livsmedelskemi o. N	4	-	-	-	-	-	-	-	-	-
-teknologi MS	8	-	-	-	-	-	-	-	-	-
N	5	-	-	-	-	-	-	-	-	-
Limnologia - Limnologi MS	10	-	-	-	-	-	-	-	-	-
N	8	-	-	-	-	-	-	-	-	-
Voimistelunopettaja - Gymnastiklärare MS	54	-	-	-	44	1	7	1		
N	26	-	-	-	21	-	3	1		
Helsingin yliopisto - Helsingfors universitet MS	54	-	-	-	44	1	7	1		
N	26	-	-	-	21	-	3	1		
Liikuntakasv. kand. - Kand. ex. i fysisk fostran MS	60	-	1	-	42	-	11	-		
N	31	-	-	-	22	-	6	-		
Jyväskylän yliopisto MS	60	-	1	-	42	-	11	-		
N	31	-	-	-	22	-	6	-		
Liikuntapedagogiikka - Kroppsövningarnas pedagogik . MS	53	-	1	-	38	-	10	-		
N	25	-	-	-	19	-	5	-		
Muut liikuntakasv. aineet - Övriga ämnen i fysisk fostran MS	7	-	-	-	4	-	1	-		
N	6	-	-	-	3	-	1	-		
Liikuntatiet. kand. - Kand. ex. i de gymniska vet. MS	8	-	-	1	-	-	2	-		
N	3	-	-	1	-	-	1	-		
Jyväskylän yliopisto MS	8	-	-	1	-	-	2	-		
N	3	-	-	1	-	-	1	-		
Liikuntapedagogiikka - Kroppsövningarnas pedagogik . MS	5	-	-	1	-	-	1	-		
N	2	-	-	1	-	-	-	-		
Muut liikuntatiet. aineet - Övriga ämnen i fysisk ve- MS	3	-	-	-	-	-	1	-		
tensk. N	1	-	-	-	-	-	1	-		
Farmaseutti - Farmaceut MS	123	68	26	11	4	1	7	1		
N	112	65	23	9	4	1	4	1		
Helsingin yliopisto - Helsingfors universitet MS	111	63	23	10	4	1	5	1		
N	100	60	20	8	4	1	2	1		
Åbo Akademi MS	12	5	3	1	-	-	2	-		
N	12	5	3	1	-	-	2	-		

och -termin - Year and term of registration

1966			1965			1964			1963			1962			1961			1960			1959			1958-		
Syys	Höst	Autumn	Kevät	Vår	Spring	Syys	Höst	Autumn	Kevät	Vår	Spring	Syys	Höst	Autumn	Kevät	Vår	Spring	Syys	Höst	Autumn	Kevät	Vår	Spring	Syys	Höst	Autumn
11	-	-	-	-	-	34	-	-	8	-	-	10	-	-	6	-	-	1	-	-	1	-	-	-	-	3
7	-	-	-	-	-	18	-	-	4	-	-	6	-	-	3	-	-	-	-	-	-	-	-	-	-	1
11	-	-	-	-	-	20	-	-	-	-	-	10	-	-	6	-	-	1	-	-	1	-	-	-	-	3
7	-	-	-	-	-	24	-	-	4	-	-	6	-	-	3	-	-	-	-	-	-	-	-	-	-	1
3	-	-	-	-	-	18	-	-	-	-	-	-	-	-	-	-	-	-	-	-	-	-	-	-	-	1
3	-	-	-	-	-	14	-	-	9	-	-	5	-	-	3	-	-	-	-	-	-	-	-	-	-	2
1	-	-	-	-	-	2	-	-	6	-	-	1	-	-	1	-	-	-	-	-	-	-	-	-	-	1
-	-	-	-	-	-	8	-	-	3	-	-	-	-	-	-	-	-	-	-	-	-	-	-	-	-	2
-	-	-	-	-	-	1	-	-	1	-	-	-	-	-	-	-	-	-	-	-	-	-	-	-	-	1
-	-	-	-	-	-	1	-	-	1	-	-	2	-	-	1	-	-	-	-	-	-	-	-	-	-	-
1	-	-	-	-	-	1	-	-	5	-	-	1	-	-	1	-	-	-	-	-	-	-	-	-	-	-
-	-	-	-	-	-	4	-	-	-	-	-	-	-	-	-	-	-	-	-	-	-	-	-	-	-	-
1	-	-	-	-	-	3	-	-	1	-	-	-	-	-	-	-	-	-	-	-	-	-	-	-	-	-
-	-	-	-	-	-	-	-	-	-	-	-	-	-	-	-	-	-	-	-	-	-	-	-	-	-	-
3	-	-	-	-	-	9	-	-	11	-	-	4	-	-	-	-	-	-	-	-	-	-	-	-	-	1
3	-	-	-	-	-	9	-	-	10	-	-	4	-	-	-	-	-	-	-	-	-	-	-	-	-	-
2	-	-	-	-	-	3	-	-	-	-	-	1	-	-	-	-	-	-	-	-	-	-	-	-	-	-
2	-	-	-	-	-	3	-	-	-	-	-	1	-	-	-	-	-	-	-	-	-	-	-	-	-	-
1	-	-	-	-	-	6	-	-	11	-	-	2	-	-	-	-	-	-	-	-	-	-	-	-	-	1
1	-	-	-	-	-	6	-	-	10	-	-	2	-	-	-	-	-	-	-	-	-	-	-	-	-	-
4	-	-	-	-	-	14	-	-	3	-	-	1	-	-	3	-	-	1	-	-	-	-	-	-	-	-
3	-	-	-	-	-	9	-	-	2	-	-	1	-	-	2	-	-	-	-	-	-	-	-	-	-	-
1	-	-	-	-	-	7	-	-	-	-	-	-	-	-	-	-	-	-	-	-	-	-	-	-	-	-
-	-	-	-	-	-	4	-	-	-	-	-	-	-	-	-	-	-	-	-	-	-	-	-	-	-	-
-	-	-	-	-	-	2	-	-	2	-	-	-	-	-	3	-	-	1	-	-	-	-	-	-	-	-
-	-	-	-	-	-	2	-	-	1	-	-	-	-	-	2	-	-	-	-	-	-	-	-	-	-	-
3	-	-	-	-	-	5	-	-	1	-	-	1	-	-	-	-	-	-	-	-	-	-	-	-	-	-
3	-	-	-	-	-	3	-	-	1	-	-	1	-	-	-	-	-	-	-	-	-	-	-	-	-	-
-	-	-	-	-	-	-	-	-	-	-	-	1	-	-	-	-	-	-	-	-	-	-	-	-	-	-
-	-	-	-	-	-	-	-	-	-	-	-	1	-	-	-	-	-	-	-	-	-	-	-	-	-	-
-	-	-	-	-	-	-	-	-	-	-	-	1	-	-	-	-	-	-	-	-	-	-	-	-	-	-
-	-	-	-	-	-	-	-	-	-	-	-	1	-	-	-	-	-	-	-	-	-	-	-	-	-	-
6	-	-	-	-	-	-	-	-	-	-	-	-	-	-	-	-	-	-	-	-	-	-	-	-	-	-
3	-	-	-	-	-	-	-	-	-	-	-	-	-	-	-	-	-	-	-	-	-	-	-	-	-	-
6	-	-	-	-	-	-	-	-	-	-	-	-	-	-	-	-	-	-	-	-	-	-	-	-	-	-
3	-	-	-	-	-	-	-	-	-	-	-	-	-	-	-	-	-	-	-	-	-	-	-	-	-	-
4	-	-	-	-	-	-	-	-	-	-	-	-	-	-	-	-	-	-	-	-	-	-	-	-	-	-
1	-	-	-	-	-	-	-	-	-	-	-	-	-	-	-	-	-	-	-	-	-	-	-	-	-	-
2	-	-	-	-	-	-	-	-	-	-	-	-	-	-	-	-	-	-	-	-	-	-	-	-	-	-
2	-	-	-	-	-	-	-	-	-	-	-	-	-	-	-	-	-	-	-	-	-	-	-	-	-	-
-	-	-	-	-	-	2	-	-	2	-	-	-	-	-	-	-	-	-	-	-	-	-	-	-	-	-
-	-	-	-	-	-	1	-	-	1	-	-	-	-	-	-	-	-	-	-	-	-	-	-	-	-	-
-	-	-	-	-	-	2	-	-	1	-	-	-	-	-	-	-	-	-	-	-	-	-	-	-	-	-
-	-	-	-	-	-	1	-	-	1	-	-	-	-	-	-	-	-	-	-	-	-	-	-	-	-	-
-	-	-	-	-	-	2	-	-	2	-	-	-	-	-	-	-	-	-	-	-	-	-	-	-	-	-
-	-	-	-	-	-	2	-	-	1	-	-	-	-	-	-	-	-	-	-	-	-	-	-	-	-	-
-	-	-	-	-	-	1	-	-	1	-	-	-	-	-	-	-	-	-	-	-	-	-	-	-	-	-
2	-	-	-	-	-	2	-	-	-	-	-	-	-	-	-	-	-	-	-	-	-	-	-	-	-	-
2	-	-	-	-	-	-	-	-	1	-	-	1	-	-	-	-	-	-	-	-	-	-	-	-	-	1
2	-	-	-	-	-	-	-	-	1	-	-	1	-	-	-	-	-	-	-	-	-	-	-	-	-	1
2	-	-	-	-	-	-	-	-	-	-	-	1	-	-	-	-	-	-	-	-	-	-	-	-	-	1
-	-	-	-	-	-	-	-	-	1	-	-	-	-	-	-	-	-	-	-	-	-	-	-	-	-	1
-	-	-	-	-	-	-	-	-	1	-	-	-	-	-	-	-	-	-	-	-	-	-	-	-	-	-

16. Taulu (jatk.) - Tabell (forts.) - Table (cont.)

Tutkinto, korkeakoulu, pääaine/opintosuunta sekä sukupuoli Examen, högskola, huvudämne/studieriktning samt kön Examination, university etc., principal subject/branch of studies and sex	Kaikkiaan Inalles Total	Kirjoitintulovuosi ja -lukukausi - Inskrivningsår											
		-1970		1969			1968			1967			
		Kevät Vår	Spring	Syys Höst	Autumn	Kevät Vår	Spring	Syys Höst	Autumn	Kevät Vår	Spring	Syys Höst	Autumn
Proviisori - Provisor	MS	47	-	-	-	-	-	-	-	-	-	-	-
	N	31	-	-	-	-	-	-	-	-	-	-	-
Helsingin yliopisto - Helsingfors universitet	MS	47	-	-	-	-	-	-	-	-	-	-	-
	N	31	-	-	-	-	-	-	-	-	-	-	-
Farmakognosia - Farmakognosi	MS	11	-	-	-	-	-	-	-	-	-	-	-
	N	5	-	-	-	-	-	-	-	-	-	-	-
Farmaseuttinen kemia - Farmaceutisk kemi	MS	11	-	-	-	-	-	-	-	-	-	-	-
	N	7	-	-	-	-	-	-	-	-	-	-	-
Farmasian teknologia - Farmaceutisk teknologi	MS	25	-	-	-	-	-	-	-	-	-	-	-
	N	19	-	-	-	-	-	-	-	-	-	-	-
Farmasian kand. - Farmacie kand.	MS	4	-	-	-	-	-	-	-	-	-	-	-
	N	4	-	-	-	-	-	-	-	-	-	-	-
Helsingin yliopisto ¹⁾ - Helsingfors universitet ¹⁾	MS	3	-	-	-	-	-	-	-	-	-	-	-
	N	3	-	-	-	-	-	-	-	-	-	-	-
Åbo Akademi ²⁾	MS	1	-	-	-	-	-	-	-	-	-	-	-
	N	1	-	-	-	-	-	-	-	-	-	-	-
Arkkitehti - Arkitekt	MS	45	-	-	-	-	-	-	-	-	1	1	-
	N	11	-	-	-	-	-	-	-	-	-	-	-
Oulun yliopisto	MS	17	-	-	-	-	-	-	-	-	-	-	1
	N	3	-	-	-	-	-	-	-	-	-	-	-
Teknillinen korkeakoulu - Tekniska högskolan	MS	28	-	-	-	-	-	-	-	-	1	-	-
	N	8	-	-	-	-	-	-	-	-	-	-	-
Dipl. ins. - Dipl. ing.	MS	676	-	1	1	1	-	-	-	3	1	-	-
	N	16	-	-	-	-	-	-	-	-	-	-	-
Åbo Akademi	MS	41	-	-	-	-	-	-	-	-	-	-	-
	N	2	-	-	-	-	-	-	-	-	-	-	-
Kemiallis-teknillisessä tiedek. opiskelevat - Studerande vid kemisk-tekniska fak.	MS	41	-	-	-	-	-	-	-	-	-	-	-
	N	2	-	-	-	-	-	-	-	-	-	-	-
Oulun yliopisto	MS	111	-	-	-	1	-	-	-	1	1	-	-
	N	-	-	-	-	-	-	-	-	-	-	-	-
Koneinsinööri - Maskiningenjörsvd.	MS	27	-	-	-	1	-	-	-	1	1	-	-
	N	-	-	-	-	-	-	-	-	-	-	-	-
Prosessitekniiikan os. - Avd. för processteknik	MS	8	-	-	-	-	-	-	-	-	-	-	-
	N	-	-	-	-	-	-	-	-	-	-	-	-
Rakennusinsinööri - Byggnadsingenjörsvd.	MS	39	-	-	-	-	-	-	-	-	-	-	-
	N	-	-	-	-	-	-	-	-	-	-	-	-
Sähköinsinööri - Elektroingenjörsvd.	MS	20	-	-	-	-	-	-	-	-	-	-	-
	N	-	-	-	-	-	-	-	-	-	-	-	-
Teknillisen fysiikan os. - Avd. för teknisk fysik	MS	17	-	-	-	-	-	-	-	-	-	-	-
	N	-	-	-	-	-	-	-	-	-	-	-	-
Teknillinen korkeakoulu - Tekniska högskolan	MS	524	-	1	1	-	-	-	-	2	-	-	-
	N	14	-	-	-	-	-	-	-	-	-	-	-
Elektroniikan opintosuunta - Studierikt. för elektronik	MS	60	-	-	-	-	-	-	-	-	-	-	-
	N	-	-	-	-	-	-	-	-	-	-	-	-
Kaivostekniikan opintosuunta - Studierikt. för gruv- teknik	MS	11	-	-	-	-	-	-	-	-	-	-	-
	N	-	-	-	-	-	-	-	-	-	-	-	-
Kemian osastossa opiskelevat - Studerande vid kemiska avd.	MS	35	-	-	-	-	-	-	-	-	-	-	-
	N	4	-	-	-	-	-	-	-	-	-	-	-
Koneenrakennuksen opintosuunta - Studierikt. för maskinbyggnad	MS	93	-	1	-	-	-	-	-	-	-	-	-
	N	-	-	-	-	-	-	-	-	-	-	-	-
Laivanrakennuksen opintosuunta - Studierikt. för skeppsbyggnad	MS	11	-	-	-	-	-	-	-	-	-	-	-
	N	-	-	-	-	-	-	-	-	-	-	-	-

- 1) Pääaineena farmakognosia, farmaseuttinen kemia ja farmasian teknologia.
1) Farmakognosi, farmaceutisk kemi och farmaceutisk teknologi som huvudämne.
2) Pääaineena farmaseuttinen kemia.
2) Farmaceutisk kemi som huvudämne.

16. Taulu (jatk.) - Tabell (forts.) - Table (cont.)

Tutkinto, korkeakoulu, pääaine/opintosuunta sekä sukupuoli Examen, högskola, huvudämne/studieriktning samt kön Examination, university etc., principal subject/branch of studies and sex	Kaikkiaan Inalles Total	Kirjoitintulovuosi ja -lukukausi - Inskrivningsår													
		-1970		1969		1968		1967							
		Kevät Vår	Spring	Syys Höst	Autumn	Kevät Vår	Spring	Syys Höst	Autumn	Kevät Vår	Spring	Syys Höst	Autumn	Kevät Vår	Spring
LVI-tekniiikan opintosuunta-Studieriktn.för VVS-teknik	MS	10	-	-	-	-	-	-	-	-	-	-	-	-	-
	N	-	-	-	-	-	-	-	-	-	-	-	-	-	-
Maanmittausosastossa opiskelevat - Studerande vid lantmäteriavd.	MS	23	-	-	-	-	-	-	-	-	-	-	1	-	-
	N	1	-	-	-	-	-	-	-	-	-	-	-	-	-
Metallurgian opintosuunta - Studieriktn.för metallurgi	MS	21	-	-	-	-	-	-	-	-	-	-	-	-	-
	N	1	-	-	-	-	-	-	-	-	-	-	-	-	-
Paperiteollisuuden opintosuunta ¹⁾ -Studieriktn.för pap- persindustri ¹⁾	MS	26	-	-	-	-	-	-	-	-	-	-	1	-	-
	N	1	-	-	-	-	-	-	-	-	-	-	-	-	-
Puun kemiallisen jalostuksen opintosuunta-Studieriktn. för träets kemiska förädling	MS	8	-	-	-	-	-	-	-	-	-	-	-	-	-
	N	-	-	-	-	-	-	-	-	-	-	-	-	-	-
Rakennusinsinööriosastossa opiskelevat - Studerande vid byggnadsingenjörsvad.	MS	117	-	-	-	1	-	-	-	-	-	-	-	-	-
	N	-	-	-	-	-	-	-	-	-	-	-	-	-	-
Sähkövoimatekniiikan opintosuunta - Studieriktn.för el- kraftsteknik	MS	44	-	-	-	-	-	-	-	-	-	-	-	-	-
	N	-	-	-	-	-	-	-	-	-	-	-	-	-	-
Teknillisen fysiikan osastossa opiskelevat-Studerande vid avd. för teknisk fysik	MS	33	-	-	-	-	-	-	-	-	-	-	-	-	-
	N	1	-	-	-	-	-	-	-	-	-	-	-	-	-
Tekstiiliteollisuuden opintosuunta - Studieriktn. för textilindustri	MS	7	-	-	-	-	-	-	-	-	-	-	-	-	-
	N	3	-	-	-	-	-	-	-	-	-	-	-	-	-
Tuotantotalouden opintosuunta - Studieriktn. för pro- duktionsekonomi	MS	17	-	-	-	-	-	-	-	-	-	-	-	-	-
	N	3	-	-	-	-	-	-	-	-	-	-	-	-	-
Muut Tekn. korkeakoulun opintosuunnat - Övriga stu- dieriktningar vid Tekniska högskolan	MS	8	-	-	-	-	-	-	-	-	-	-	-	-	-
	N	-	-	-	-	-	-	-	-	-	-	-	-	-	-
Ekonomi - Ekonom	MS	658	1	14	2	205	5	290	1	-	-	-	-	-	-
	N	252	1	1	1	64	2	132	-	-	-	-	-	-	-
Tampereen yliopisto	MS	94	1	5	-	19	-	44	-	-	-	-	-	-	-
	N	57	1	-	-	10	-	31	-	-	-	-	-	-	-
Kauppakorkeakoulu	MS	326	-	8	2	136	5	119	1	-	-	-	-	-	-
	N	140	-	1	1	39	2	72	-	-	-	-	-	-	-
Svenska Handelshögskolan	MS	74	-	1	-	4	-	35	-	-	-	-	-	-	-
	N	15	-	-	-	-	-	9	-	-	-	-	-	-	-
Turun kauppakorkeakoulu	MS	91	-	-	-	-	-	71	-	-	-	-	-	-	-
	N	17	-	-	-	-	-	13	-	-	-	-	-	-	-
Handelshögskolan vid Åbo Akademi	MS	38	-	-	-	11	-	21	-	-	-	-	-	-	-
	N	10	-	-	-	2	-	7	-	-	-	-	-	-	-
Vaasan kauppakorkeakoulu	MS	35	-	-	-	35	-	-	-	-	-	-	-	-	-
	N	13	-	-	-	13	-	-	-	-	-	-	-	-	-
Ei pääainetta - Ej huvudämne	MS	145	-	2	-	24	-	81	-	-	-	-	-	-	-
	N	40	-	-	-	7	-	23	-	-	-	-	-	-	-
Kauppakorkeakoulu	MS	66	-	2	-	24	-	24	-	-	-	-	-	-	-
	N	26	-	-	-	7	-	14	-	-	-	-	-	-	-
Svenska Handelshögskolan	MS	2	-	-	-	-	-	-	-	-	-	-	-	-	-
	N	1	-	-	-	-	-	-	-	-	-	-	-	-	-
Turun kauppakorkeakoulu	MS	77	-	-	-	-	-	57	-	-	-	-	-	-	-
	N	13	-	-	-	-	-	9	-	-	-	-	-	-	-
Kansantaloustiede - Nationalekonomi	MS	57	-	1	-	5	-	31	1	-	-	-	-	-	-
	N	20	-	-	-	2	-	14	-	-	-	-	-	-	-
Tampereen yliopisto	MS	8	-	-	-	-	-	5	-	-	-	-	-	-	-
	N	3	-	-	-	-	-	3	-	-	-	-	-	-	-
Kauppakorkeakoulu	MS	32	-	1	-	5	-	20	1	-	-	-	-	-	-
	N	14	-	-	-	2	-	9	-	-	-	-	-	-	-
Svenska Handelshögskolan	MS	14	-	-	-	-	-	5	-	-	-	-	-	-	-
	N	2	-	-	-	-	-	2	-	-	-	-	-	-	-
Handelshögskolan vid Åbo Akademi	MS	3	-	-	-	-	-	1	-	-	-	-	-	-	-
	N	1	-	-	-	-	-	-	-	-	-	-	-	-	-

1) Sisältyy nykyään puun kemiallisen jalostuksen opintosuuntaan sen eräänä linjana.

1) Inkluderas nu i studieriktningen för träets kemiska förädling som en av dess linjer.

16. Taulu (jatk.) - Tabell (forts.) - Table (cont.)

Tutkinto, korkeakoulu, pääaine/opintosuunta sekä sukupuoli Examen, högskola, huvudämne/studieriktning samt kön Examination, university etc., principal subject/branch of studies and sex	Kaikkiaan Inalles Total	Kirjoihintulovuosi ja -lukukausi - Inskrivningsår											
		-1970			1969			1968			1967		
		Kevät Vår	Spring	Syys Höst	Autumn	Kevät Vår	Spring	Syys Höst	Autumn	Kevät Vår	Spring	Syys Höst	Autumn
Kauppaoikeus - Handelsrätt	MS	10	-	-	-	-	3	-	-	5	-	-	-
	N	4	-	-	-	-	-	-	-	4	-	-	-
Svenska Handelshögskolan	MS	7	-	-	-	2	-	-	3	-	-	-	-
	N	3	-	-	-	-	-	-	3	-	-	-	-
Handelshögskolan vid Åbo Akademi	MS	3	-	-	-	1	-	-	2	-	-	-	-
	N	1	-	-	-	-	-	-	1	-	-	-	-
Liiketaloustiede, hallinto - Företagsekonomi, admi- nistration	MS	53	-	1	-	18	1	24	-	-	-	-	-
	N	30	-	-	-	8	1	16	-	-	-	-	-
Tampereen yliopisto	MS	18	-	1	-	5	-	10	-	-	-	-	-
	N	10	-	-	-	2	-	7	-	-	-	-	-
Kauppakorkeakoulu	MS	26	-	-	-	11	1	12	-	-	-	-	-
	N	16	-	-	-	5	1	8	-	-	-	-	-
Svenska Handelshögskolan	MS	8	-	-	-	1	-	2	-	-	-	-	-
	N	3	-	-	-	-	-	1	-	-	-	-	-
Vaasan kauppakorkeakoulu	MS	1	-	-	-	1	-	-	-	-	-	-	-
	N	1	-	-	-	1	-	-	-	-	-	-	-
Liiketaloustiede, laskentatoimi - Företagsekonomi, redovisning	MS	143	1	1	-	86	3	39	-	-	-	-	-
	N	47	1	-	-	22	1	19	-	-	-	-	-
Tampereen yliopisto	MS	15	1	-	-	4	-	9	-	-	-	-	-
	N	7	1	-	-	1	-	4	-	-	-	-	-
Kauppakorkeakoulu	MS	75	-	1	-	50	3	16	-	-	-	-	-
	N	23	-	-	-	12	1	9	-	-	-	-	-
Svenska Handelshögskolan	MS	14	-	-	-	-	-	7	-	-	-	-	-
	N	3	-	-	-	-	-	1	-	-	-	-	-
Handelshögskolan vid Åbo Akademi	MS	8	-	-	-	1	-	7	-	-	-	-	-
	N	5	-	-	-	-	-	5	-	-	-	-	-
Vaasan kauppakorkeakoulu	MS	31	-	-	-	31	-	-	-	-	-	-	-
	N	9	-	-	-	9	-	-	-	-	-	-	-
Liiketaloustiede, markkinointi - Företagsekonomi, marknadsekonomi	MS	131	-	4	2	44	1	53	-	-	-	-	-
	N	66	-	1	1	20	-	32	-	-	-	-	-
Tampereen yliopisto	MS	25	-	2	-	6	-	7	-	-	-	-	-
	N	20	-	-	-	6	-	6	-	-	-	-	-
Kauppakorkeakoulu	MS	86	-	2	2	32	1	37	-	-	-	-	-
	N	43	-	1	1	11	-	26	-	-	-	-	-
Svenska Handelshögskolan	MS	9	-	-	-	-	-	7	-	-	-	-	-
	N	-	-	-	-	-	-	-	-	-	-	-	-
Handelshögskolan vid Åbo Akademi	MS	10	-	-	-	5	-	2	-	-	-	-	-
	N	2	-	-	-	2	-	-	-	-	-	-	-
Vaasan kauppakorkeakoulu	MS	1	-	-	-	1	-	-	-	-	-	-	-
	N	1	-	-	-	1	-	-	-	-	-	-	-
Liiketaloustiede, yleinen - Företagsekonomi, allmän	MS	30	-	-	-	3	-	24	-	-	-	-	-
	N	5	-	-	-	-	-	5	-	-	-	-	-
Svenska Handelshögskolan	MS	13	-	-	-	1	-	9	-	-	-	-	-
	N	1	-	-	-	-	-	1	-	-	-	-	-
Turun kauppakorkeakoulu	MS	14	-	-	-	-	-	14	-	-	-	-	-
	N	4	-	-	-	-	-	4	-	-	-	-	-
Handelshögskolan vid Åbo Akademi	MS	3	-	-	-	2	-	1	-	-	-	-	-
	N	-	-	-	-	-	-	-	-	-	-	-	-
Oikeustiede - Juridik	MS	20	-	2	-	9	-	3	-	-	-	-	-
	N	7	-	-	-	1	-	1	-	-	-	-	-
Kauppakorkeakoulu	MS	20	-	2	-	9	-	3	-	-	-	-	-
	N	7	-	-	-	1	-	1	-	-	-	-	-
Sosiaali- ja talousekologia - Social o.ekonomisk ekologi	MS	29	-	-	-	6	-	14	-	-	-	-	-
	N	12	-	-	-	2	-	6	-	-	-	-	-
Kauppakorkeakoulu	MS	12	-	-	-	2	-	5	-	-	-	-	-
	N	8	-	-	-	-	-	4	-	-	-	-	-
Svenska Handelshögskolan	MS	5	-	-	-	-	-	2	-	-	-	-	-
	N	1	-	-	-	-	-	1	-	-	-	-	-
Handelshögskolan vid Åbo Akademi	MS	10	-	-	-	2	-	7	-	-	-	-	-
	N	1	-	-	-	-	-	1	-	-	-	-	-
Vaasan kauppakorkeakoulu	MS	2	-	-	-	2	-	-	-	-	-	-	-
	N	2	-	-	-	2	-	-	-	-	-	-	-

16. Taulu (jatk.) - Tabell (forts.) - Table (cont.)

Tutkinto, korkeakoulu, pääaine/opintosuunta sekä sukupuoli Examen, högskola, huvudämne/studieriktning samt kön Examination, university etc., principal subject/branch of studies and sex	Kaikkiaan Inalles Total	Kirjoitintilavuosi ja -lukukausi - Inskrivningsår											
		-1970			1969			1968			1967		
		Kevät Vår	Spring	Syys Höst	Autumn	Kevät Vår	Spring	Syys Höst	Autumn	Kevät Vår	Spring	Syys Höst	Autumn
Talousmatematiikka - Ekonomisk matematik	MS	5	-	-	-	1	-	2	-	-	-	-	-
	N	-	-	-	-	-	-	-	-	-	-	-	-
Kauppakorkeakoulu	MS	4	-	-	-	1	-	1	-	-	-	-	-
	N	-	-	-	-	-	-	-	-	-	-	-	-
Handelshögskolan vid Åbo Akademi	MS	1	-	-	-	-	-	1	-	-	-	-	-
	N	-	-	-	-	-	-	-	-	-	-	-	-
Yksityisoikeus - Privaträtt	MS	26	-	2	-	4	-	11	-	-	-	-	-
	N	15	-	-	-	1	-	9	-	-	-	-	-
Tampereen yliopisto	MS	26	-	2	-	4	-	11	-	-	-	-	-
	N	15	-	-	-	1	-	9	-	-	-	-	-
Muut aineet - Övriga ämnen	MS	9	-	1	-	2	-	3	-	-	-	-	-
	N	6	-	-	-	1	-	3	-	-	-	-	-
Tampereen yliopisto	MS	2	-	-	-	-	-	2	-	-	-	-	-
	N	2	-	-	-	-	-	2	-	-	-	-	-
Kauppakorkeakoulu	MS	5	-	-	-	2	-	1	-	-	-	-	-
	N	3	-	-	-	1	-	1	-	-	-	-	-
Svenska Handelshögskolan	MS	2	-	1	-	-	-	-	-	-	-	-	-
	N	1	-	-	-	-	-	-	-	-	-	-	-
Kirjeenvaihtaja - Korrespondent	MS	142	-	-	-	29	-	78	-	-	-	-	-
	N	142	-	-	-	29	-	78	-	-	-	-	-
Kauppakorkeakoulu	MS	7	-	-	-	-	-	1	-	-	-	-	-
	N	7	-	-	-	-	-	1	-	-	-	-	-
Svenska Handelshögskolan	MS	57	-	-	-	2	-	33	-	-	-	-	-
	N	57	-	-	-	2	-	33	-	-	-	-	-
Turun kauppakorkeakoulu	MS	40	-	-	-	1	-	33	-	-	-	-	-
	N	40	-	-	-	1	-	33	-	-	-	-	-
Handelshögskolan vid Åbo Akademi	MS	14	-	-	-	2	-	11	-	-	-	-	-
	N	14	-	-	-	2	-	11	-	-	-	-	-
Vaasan kauppakorkeakoulu	MS	24	-	-	-	24	-	-	-	-	-	-	-
	N	24	-	-	-	24	-	-	-	-	-	-	-
Ei pääainetta - Ej huvudämne	MS	103	-	-	-	3	-	67	-	-	-	-	-
	N	103	-	-	-	3	-	67	-	-	-	-	-
Kauppakorkeakoulu	MS	6	-	-	-	-	-	1	-	-	-	-	-
	N	6	-	-	-	-	-	1	-	-	-	-	-
Svenska Handelshögskolan	MS	57	-	-	-	2	-	33	-	-	-	-	-
	N	57	-	-	-	2	-	33	-	-	-	-	-
Turun kauppakorkeakoulu	MS	40	-	-	-	1	-	33	-	-	-	-	-
	N	40	-	-	-	1	-	33	-	-	-	-	-
Englantilainen filologia - Engelsk filologi	MS	30	-	-	-	19	-	9	-	-	-	-	-
	N	30	-	-	-	19	-	9	-	-	-	-	-
Kauppakorkeakoulu	MS	1	-	-	-	-	-	-	-	-	-	-	-
	N	1	-	-	-	-	-	-	-	-	-	-	-
Handelshögskolan vid Åbo Akademi	MS	12	-	-	-	2	-	9	-	-	-	-	-
	N	12	-	-	-	2	-	9	-	-	-	-	-
Vaasan kauppakorkeakoulu	MS	17	-	-	-	17	-	-	-	-	-	-	-
	N	17	-	-	-	17	-	-	-	-	-	-	-
Germaaninen filologia - Germansk filologi	MS	8	-	-	-	6	-	2	-	-	-	-	-
	N	8	-	-	-	6	-	2	-	-	-	-	-
Handelshögskolan vid Åbo Akademi	MS	2	-	-	-	-	-	2	-	-	-	-	-
	N	2	-	-	-	-	-	2	-	-	-	-	-
Vaasan kauppakorkeakoulu	MS	6	-	-	-	6	-	-	-	-	-	-	-
	N	6	-	-	-	6	-	-	-	-	-	-	-
Muut aineet - Övriga ämnen	MS	1	-	-	-	1	-	-	-	-	-	-	-
	N	1	-	-	-	1	-	-	-	-	-	-	-
Vaasan kauppakorkeakoulu	MS	1	-	-	-	1	-	-	-	-	-	-	-
	N	1	-	-	-	1	-	-	-	-	-	-	-
Akateeminen sihteeri - Akademisk sekreterare	MS	99	-	1	-	17	1	57	1	-	-	-	-
	N	99	-	1	-	17	1	57	1	-	-	-	-
Kauppakorkeakoulu	MS	99	-	1	-	17	1	57	1	-	-	-	-
	N	99	-	1	-	17	1	57	1	-	-	-	-
Ei pääainetta - Ej huvudämne	MS	93	-	1	-	17	1	54	-	-	-	-	-
	N	93	-	1	-	17	1	54	-	-	-	-	-
Erittelemätön pääaine - Ospecificerad huvudämne	MS	6	-	-	-	-	-	3	1	-	-	-	-
	N	6	-	-	-	-	-	3	1	-	-	-	-

16. Taulu (jatk.) - Tabell (forts.) - Table (cont.)

Tutkinto, korkeakoulu, pääaine/opintosuunta sekä sukupuoli Examen, högskola, huvudämne/studieriktning samt kön Examination, university etc., principal subject/branch of studies and sex	Kaikkiaan Inalles Total	Kirjoitintulovuosi ja -lukukausi - Inskrivningsår											
		-1970			1969			1968			1967		
		Kevät Vår	Spring	Syys Höst	Autumn	Kevät Vår	Spring	Syys Höst	Autumn	Kevät Vår	Spring	Syys Höst	Autumn
Kauppatiet. kand. - Ekonomie kand.	MS	139	2	6	2	7	2	9	7				
	N	29	-	-	-	2	-	2	1				
Kauppakorkeakoulu	MS	93	-	-	1	3	1	7	1				
	N	26	-	-	-	1	-	1	1				
Svenska Handelshögskolan	MS	23	2	5	1	2	1	-	-				6
	N	1	-	-	-	1	-	-	-				-
Turun kauppakorkeakoulu	MS	12	-	1	-	2	-	2	-				-
	N	2	-	-	-	-	-	1	-				-
Handelshögskolan vid Åbo Akademi	MS	11	-	-	-	-	-	-	-				-
	N	-	-	-	-	-	-	-	-				-
Englantilainen filologia - Engelsk filologi	MS	9	-	-	-	-	-	-	-				-
	N	9	-	-	-	-	-	-	-				-
Kauppakorkeakoulu	MS	9	-	-	-	-	-	-	-				-
	N	9	-	-	-	-	-	-	-				-
Kansantaloustiede - Nationalekonomi	MS	26	1	-	-	1	1	1	3				
	N	2	-	-	-	-	-	-	-				-
Kauppakorkeakoulu	MS	19	-	-	-	1	1	1	-				-
	N	2	-	-	-	-	-	-	-				-
Svenska Handelshögskolan	MS	4	1	-	-	-	-	-	3				
	N	-	-	-	-	-	-	-	-				-
Handelshögskolan vid Åbo Akademi	MS	3	-	-	-	-	-	-	-				-
	N	-	-	-	-	-	-	-	-				-
Kauppaoikeus - Handelsrätt	MS	5	-	-	-	1	-	-	-				-
	N	-	-	-	-	-	-	-	-				-
Svenska Handelshögskolan	MS	1	-	-	-	-	-	-	-				-
	N	-	-	-	-	-	-	-	-				-
Turun kauppakorkeakoulu	MS	3	-	-	-	1	-	-	-				-
	N	-	-	-	-	-	-	-	-				-
Handelshögskolan vid Åbo Akademi	MS	1	-	-	-	-	-	-	-				-
	N	-	-	-	-	-	-	-	-				-
Liiketaloustiede, hallinto - Företagsekonomi, admi- nistration	MS	7	-	-	1	2	-	-	-				-
	N	2	-	-	-	1	-	-	-				-
Kauppakorkeakoulu	MS	6	-	-	1	1	-	-	-				-
	N	2	-	-	-	1	-	-	-				-
Svenska Handelshögskolan	MS	1	-	-	-	1	-	-	-				-
	N	-	-	-	-	-	-	-	-				-
Liiketaloustiede, laskentatoimi - Företagsekonomi, redovisning	MS	25	-	1	-	-	-	1	-				-
	N	1	-	-	-	-	-	-	-				-
Kauppakorkeakoulu	MS	16	-	-	-	-	-	-	-				-
	N	1	-	-	-	-	-	-	-				-
Svenska Handelshögskolan	MS	3	-	1	-	-	-	-	-				-
	N	-	-	-	-	-	-	-	-				-
Turun kauppakorkeakoulu	MS	5	-	-	-	-	-	1	-				-
	N	-	-	-	-	-	-	-	-				-
Handelshögskolan vid Åbo Akademi	MS	1	-	-	-	-	-	-	-				-
	N	-	-	-	-	-	-	-	-				-
Liiketaloustiede, markkinointi - Företagsekonomi, marknadsekonomi	MS	27	-	2	-	1	-	5	1				
	N	7	-	-	-	-	-	2	-				
Kauppakorkeakoulu	MS	19	-	-	-	-	-	4	-				
	N	5	-	-	-	-	-	1	-				
Svenska Handelshögskolan	MS	3	-	1	-	-	-	-	1				
	N	-	-	-	-	-	-	-	-				
Turun kauppakorkeakoulu	MS	4	-	1	-	1	-	1	-				
	N	2	-	-	-	-	-	1	-				
Handelshögskolan vid Åbo Akademi	MS	1	-	-	-	-	-	-	-				
	N	-	-	-	-	-	-	-	-				
Liiketaloustiede, yleinen - Företagsekonomi, allmän.	MS	11	1	3	1	-	1	-	1				1
	N	-	-	-	-	-	-	-	-				-
Svenska Handelshögskolan	MS	8	1	3	1	-	1	-	1				1
	N	-	-	-	-	-	-	-	-				-
Handelshögskolan vid Åbo Akademi	MS	3	-	-	-	-	-	-	-				-
	N	-	-	-	-	-	-	-	-				-

16. Taulu (jatk.) - Tabell (forts.) - Table (cont.)

Tutkinto, korkeakoulu, pääaine/opintosuunta sekä sukupuoli Examen, högskola, huvudämne/studieriktning samt kön Examination, university etc., principal subject/branch of studies and sex	Kaikkiaan Inalles Total	Kirjoitintulovuosi ja -lukukausi - Inskrivningsår										
		-1970		1969		1968		1967				
		Kevät Vår	Spring	Syys Höst	Autumn	Kevät Vår	Spring	Syys Höst	Autumn	Kevät Vår	Spring	
Valtio-oppi - Statskunskap	MS	25	-	-	1	-	-	-	5	-	-	-
	N	7	-	-	-	-	-	-	-	-	-	-
Tampereen yliopisto	MS	21	-	-	1	-	-	-	4	-	-	-
	N	7	-	-	-	-	-	-	-	-	-	-
Jyväskylän yliopisto	MS	4	-	-	-	-	-	-	1	-	-	-
	N	-	-	-	-	-	-	-	-	-	-	-
Muut aineet - Övriga ämnen	MS	4	-	-	-	-	-	-	-	-	-	-
	N	4	-	-	-	-	-	-	-	-	-	-
Tampereen yliopisto	MS	4	-	-	-	-	-	-	-	-	-	-
	N	4	-	-	-	-	-	-	-	-	-	-
Taloudell. -hallinnoll. tutk. ¹⁾ -Ekonomisk-administrativ examen ¹⁾	MS	1	-	-	-	-	-	-	-	-	-	-
	N	-	-	-	-	-	-	-	-	-	-	-
Tampereen yliopisto	MS	1	-	-	-	-	-	-	-	-	-	-
	N	-	-	-	-	-	-	-	-	-	-	-
Taloustiet. kand. - Ekonomie kand.	MS	38	-	-	-	2	-	-	3	1	-	-
	N	7	-	-	-	-	-	-	1	-	-	-
Tampereen yliopisto	MS	38	-	-	-	2	-	-	3	1	-	-
	N	7	-	-	-	-	-	-	1	-	-	-
Kansantaloustiede - Nationalekonomi	MS	21	-	-	-	1	-	-	-	-	-	-
	N	3	-	-	-	-	-	-	-	-	-	-
Liiketaloustiede, laskentatoimi - Företagsekonomi, redovisning	MS	10	-	-	-	-	-	-	-	-	1	-
	N	3	-	-	-	-	-	-	-	-	-	-
Muut aineet - Övriga ämnen	MS	7	-	-	-	1	-	-	3	-	-	-
	N	1	-	-	-	-	-	-	1	-	-	-
Hallintotiet. kand. - Administrations kand.	MS	73	-	2	3	3	3	3	14	-	-	-
	N	15	-	2	-	-	-	-	-	-	-	-
Tampereen yliopisto	MS	73	-	2	3	3	3	3	14	-	-	-
	N	15	-	2	-	-	-	-	-	-	-	-
Julkishallinto - Offentlig administration	MS	20	-	-	-	-	-	-	1	-	-	-
	N	6	-	-	-	-	-	-	-	-	-	-
Julkisoikeus - Offentlig rätt	MS	24	-	2	2	1	2	2	4	-	-	-
	N	6	-	2	-	-	-	-	-	-	-	-
Kunnallispolitiikka - Kommunalpolitik	MS	21	-	-	-	1	1	1	8	-	-	-
	N	2	-	-	-	-	-	-	-	-	-	-
Sosiaali- ja talousekologia - Social o. ekonomisk ekologi	MS	8	-	-	1	1	-	-	1	-	-	-
	N	1	-	-	-	-	-	-	-	-	-	-
Human. tiet. kand. (kasvatus- ja yhteiskuntatiet. tiedek.) - Kand. ex. i hum. vetensk. (pedagogiska o. samhälls- vetenskapliga fak.)	MS	236	11	18	3	100	1	61	-	-	-	-
	N	128	6	7	1	48	1	36	-	-	-	-
Jyväskylän yliopisto	MS	236	11	18	3	100	1	61	-	-	-	-
	N	128	6	7	1	48	1	36	-	-	-	-
Erityispedagogiikka - Specialpedagogik	MS	49	6	3	-	16	-	12	-	-	-	-
	N	32	4	1	-	10	-	9	-	-	-	-
Kansantaloustiede - Nationalekonomi	MS	16	-	-	-	9	-	6	-	-	-	-
	N	5	-	-	-	2	-	3	-	-	-	-
Kasvatustiede - Pedagogik	MS	43	4	2	-	16	1	11	-	-	-	-
	N	20	2	-	-	5	1	7	-	-	-	-
Kehityopsykologia - Utvecklingspsykologi	MS	14	-	1	1	4	-	3	-	-	-	-
	N	13	-	1	1	4	-	3	-	-	-	-
Psykologia - Psykologi	MS	28	1	2	-	17	-	7	-	-	-	-
	N	19	-	1	-	12	-	5	-	-	-	-
Sosiaalipolitiikka - Socialpolitik	MS	47	-	8	2	19	-	12	-	-	-	-
	N	19	-	3	-	6	-	5	-	-	-	-
Sosiologia - Sociologi	MS	14	-	-	-	9	-	5	-	-	-	-
	N	9	-	-	-	6	-	3	-	-	-	-
Valtio-oppi - Statskunskap	MS	17	-	1	-	7	-	3	-	-	-	-
	N	6	-	-	-	1	-	-	-	-	-	-

1) Pääaineena yksityisoikeus.

1) Privaträtt som huvudämne.

16. Taulu (jatk.) - Tabell (forts.) - Table (cont.)

Tutkinto, korkeakoulu, pääaine/opintosuunta sekä sukupuoli Examen, högskola, huvudämne/studieriktning samt kön Examination, university etc., principal subject/branch of studies and sex	Kaikkiaan Inalles Total	Kirjoitintulovuosi ja -lukukausi - Inskrivningsår							
		-1970		1969		1968		1967	
		Kevät Vår	Spring	Syys Höst	Autumn	Kevät Vår	Spring	Syys Höst	Autumn
Muut kasvat- ja yhteiskuntatiet. aineet - Övriga pe- dagogiska o. samhällsvetenskapliga ämnen	MS	8	-	1	-	3	-	2	-
	N	5	-	1	-	2	-	1	-
Kasvatustiet. kand. - Pedagogie kand.	MS	51	-	-	-	-	1	2	1
	N	35	-	-	-	-	-	-	-
Jyväskylän yliopisto	MS	51	-	-	-	-	1	2	1
	N	35	-	-	-	-	-	-	-
Erityispedagogiikka - Specialpedagogik	MS	9	-	-	-	-	-	-	-
	N	8	-	-	-	-	-	-	-
Kasvatustiede - Pedagogik	MS	17	-	-	-	-	1	2	1
	N	9	-	-	-	-	-	-	-
Psykologia - Psykologi	MS	24	-	-	-	-	-	-	-
	N	18	-	-	-	-	-	-	-
Muut kasvat- ja yhteiskuntatiet. aineet - Övriga pe- dagogiska o. samhällsvetenskapliga ämnen	MS	1	-	-	-	-	-	-	-
	N	-	-	-	-	-	-	-	-
Eläinlääketiet. lis. - Veterinärmed. lic.	MS	22	-	-	-	-	-	-	-
	N	9	-	-	-	-	-	-	-
Eläinlääketieteellinen korkeakoulu - Veterinär- mediciska högskolan	MS	22	-	-	-	-	-	-	-
	N	9	-	-	-	-	-	-	-

17. LUKUVUONNA 1970/71 LSENSIAATTITUTKINNON SUORITTANEET KORKEAKOULUN, SUKUPUOLEN JA IÄN MUKAAN
 DE SOM AVLAGT LICENTIALEXAMEN LÅSÅRET 1970/71 EFTER HÖGSKOLA, KÖN OCH ÅLDER
 Persons who in the academic year 1970/71 passed licentiate examination by university
 etc., sex and age

Tutkinto, korkeakoulu ja sukupuoli Examen, högskola och kön Examination, university etc. and sex	Kaikkiaan Inalles Total	Naisia Kvinnor Females	Ikä, vuotta - Ålder, år - Age, years							
			- 24		25 - 29		30 - 34		35 -	
			Yhteensä Summa Total	Naisia Kvinnor Females	Yhteensä Summa Total	Naisia Kvinnor Females	Yhteensä Summa Total	Naisia Kvinnor Females	Yhteensä Summa Total	Naisia Kvinnor Females
Tutkintoja yhteensä - Examina inalles	292	45	11	1	91	13	105	18	85	13
Helsingin yliopisto - Helsingfors universitet	141	28	6	-	43	10	53	10	39	8
Turun yliopisto	34	7	2	1	16	2	11	4	5	-
Åbo Akademi	18	1	-	-	7	-	7	-	4	1
Oulun yliopisto	14	-	1	-	6	-	6	-	1	-
Tampereen yliopisto	18	4	1	-	4	-	8	3	5	1
Jyväskylän yliopisto	16	2	-	-	3	-	4	-	9	2
Teknillinen korkeakoulu - Tekniska högskolan	45	3	1	-	12	1	13	1	19	1
Kauppakorkeakoulu	3	-	-	-	-	-	2	-	1	-
Svenska Handelshögskolan	1	-	-	-	-	-	1	-	-	-
Turun kauppakorkeakoulu	2	-	-	-	-	-	-	-	2	-
Teol. lis. - Teol. lic.	13	-	-	-	2	-	8	-	3	-
Helsingin yliopisto - Helsingfors universitet	12	-	-	-	2	-	7	-	3	-
Åbo Akademi	1	-	-	-	-	-	1	-	-	-
Oikeustiet. lis. - Jur. lic.	27	3	4	1	18	2	3	-	2	-
Helsingin yliopisto	21	2	2	-	14	2	3	-	2	-
Turun yliopisto	6	1	2	1	4	-	-	-	-	-
Fil. lis. (human. tiedek.) - Fil. lic. (human. fak.)	45	17	-	-	7	3	22	8	16	6
Helsingin yliopisto - Helsingfors universitet	21	10	-	-	3	2	11	5	7	3
Turun yliopisto	10	3	-	-	2	1	6	2	2	-
Åbo Akademi	5	1	-	-	1	-	3	-	1	1
Oulun yliopisto	1	-	-	-	-	-	1	-	-	-
Tampereen yliopisto	5	2	-	-	-	-	1	1	4	1
Jyväskylän yliopisto	3	1	-	-	1	-	-	-	2	1
Fil. lis. (matem. -luonnontiet. tiedek.) - Fil. lic. (mat. -naturvet. fak.)	94	15	4	-	31	6	36	5	23	4
Helsingin yliopisto - Helsingfors universitet	65	12	3	-	19	5	23	3	20	4
Turun yliopisto	13	3	-	-	7	1	4	2	2	-
Åbo Akademi	5	-	-	-	2	-	3	-	-	-
Oulun yliopisto	8	-	1	-	3	-	4	-	-	-
Jyväskylän yliopisto	3	-	-	-	-	-	2	-	1	-
Valtiotiet. lis. - Pol. lic.	22	2	1	-	9	1	4	1	8	-
Helsingin yliopisto - Helsingfors universitet	13	2	1	-	4	1	3	1	5	-
Turun yliopisto	5	-	-	-	3	-	1	-	1	-
Åbo Akademi	4	-	-	-	2	-	-	-	2	-
Maat. ja metsät. lis. - Agron. o. forst. lic.	9	2	-	-	1	-	6	1	2	1
Helsingin yliopisto - Helsingfors universitet	9	2	-	-	1	-	6	1	2	1
Liikuntatiet. lis. - Lic. ex. i de gymniska vet.	2	-	-	-	-	-	1	-	1	-
Jyväskylän yliopisto	2	-	-	-	-	-	1	-	1	-

17. Taulu (jatk.) - Tabell (forts.) - Table (cont.)

Tutkinto, korkeakoulu ja sukupuoli Examen, högskola och kön Examination, university etc. and sex	Kaikkiaan Inalles Total	Naisia Kvinnor Females	Ikä, vuotta - Ålder, år - Age, years											
			- 24		25 - 29		30 - 34		35 -					
			Yhteensä Summa	Total	Naisia Kvinnor	Females	Yhteensä Summa	Total	Naisia Kvinnor	Females	Yhteensä Summa	Total	Naisia Kvinnor	Females
Tekniikan lis. - Teknologie lic.	53	3	1	-	17	1	14	1	21	1				
Åbo Akademi	3	-	-	-	2	-	-	-	1	-				
Oulun yliopisto	5	-	-	-	3	-	1	-	1	-				
Teknillinen korkeakoulu - Tekniska högskolan	45	3	1	-	12	1	13	1	19	1				
Kauppatiet. lis. - Ekonomie lic.	6	-	-	-	-	-	3	-	3	-				
Kaupparkeakoulu	3	-	-	-	-	-	2	-	1	-				
Svenska Handelshögskolan	1	-	-	-	-	-	1	-	-	-				
Turun kaupparkeakoulu	2	-	-	-	-	-	-	-	2	-				
Yhteiskuntatiet. lis. - Lic. ex. i samhällsvetensk.	11	2	1	-	3	-	6	2	1	-				
Tampereen yliopisto	10	2	1	-	2	-	6	2	1	-				
Jyväskylän yliopisto	1	-	-	-	1	-	-	-	-	-				
Taloustiet. lis. - Ekonomie lic.	2	-	-	-	2	-	-	-	-	-				
Tampereen yliopisto	2	-	-	-	2	-	-	-	-	-				
Hallintotiet. lis. - Administrations lic.	1	-	-	-	-	-	1	-	-	-				
Tampereen yliopisto	1	-	-	-	-	-	1	-	-	-				
Kasvatustiet. lis. - Pedagogie lic.	7	1	-	-	1	-	1	-	5	1				
Jyväskylän yliopisto	7	1	-	-	1	-	1	-	5	1				

18. LUKUVUONNA 1970/71 TOHTORIKSI VÄITELLEET KORKEAKOULUN, SUKUPUOLEN JA IÄN MUKAAN
 DE SOM DISPUTERAT LÄSÄRET 1970/71 EFTER HÖGSKOLA, KÖN OCH ÅLDER
 Persons who in the academic year 1970/71 disputed for doctor's degree by university etc.,
 sex and age

Tutkinto, korkeakoulu ja sukupuoli Examen, högskola och kön Examination, university etc. and sex	Kaikkiaan Inalles Total	Naisia Kvinnor Females	Ikä, vuotta - Ålder, år - Age, years							
			- 29		30 - 34		35 - 39		40 -	
			Yhteensä Summa Total	Naisia Kvinnor Females	Yhteensä Summa Total	Naisia Kvinnor Females	Yhteensä Summa Total	Naisia Kvinnor Females	Yhteensä Summa Total	Naisia Kvinnor Females
Hyväksytytjä tohtorinväitöskirjoja yhteensä - Godkända doktorsavhandlingar inalles	172	24	21	1	63	10	48	6	40	7
Helsingin yliopisto - Helsingfors universitet	109	20	17	1	38	10	27	4	27	5
Turun yliopisto	23	1	-	-	12	-	8	1	3	-
Åbo Akademi	3	-	-	-	1	-	1	-	1	-
Oulun yliopisto	12	1	-	-	3	-	5	1	4	-
Tampereen yliopisto	6	1	2	-	2	-	1	-	1	1
Jyväskylän yliopisto	4	-	-	-	1	-	3	-	-	-
Teknillinen korkeakoulu - Tekniska högskolan	12	-	1	-	5	-	3	-	3	-
Eläinlääketieteellinen korkeakoulu - Veterinärmedi- cinska högskolan	2	1	-	-	1	-	-	-	1	1
Handelshögskolan vid Åbo Akademi	1	-	1	-	-	-	-	-	-	-
Teol. tri - Teol. dr.	5	-	-	-	1	-	-	-	4	-
Helsingin yliopisto - Helsingfors universitet	5	-	-	-	1	-	-	-	4	-
Lääketiet. tri - Med. dr.	55	6	9	-	19	2	14	2	13	2
Helsingin yliopisto - Helsingfors universitet	40	4	9	-	14	2	8	-	9	2
Turun yliopisto	8	1	-	-	3	-	3	1	2	-
Oulun yliopisto	7	1	-	-	2	-	3	1	2	-
Hammaslääketiet. tri - Odont. dr.	5	2	-	-	2	1	2	-	1	1
Helsingin yliopisto - Helsingfors universitet	3	2	-	-	1	1	1	-	1	1
Turun yliopisto	2	-	-	-	1	-	1	-	-	-
Fil. tri (human. tiedek.) - Fil. dr. (human. fak.)	18	2	2	-	6	1	3	-	7	1
Helsingin yliopisto - Helsingfors universitet	13	2	2	-	4	1	2	-	5	1
Turun yliopisto	2	-	-	-	1	-	-	-	1	-
Åbo Akademi	1	-	-	-	-	-	-	-	1	-
Tampereen yliopisto	1	-	-	-	-	-	1	-	-	-
Jyväskylän yliopisto	1	-	-	-	1	-	-	-	-	-
Fil. tri (matem. -luonnontiet. tiedek.) - Fil. dr. (mat. -naturvet. fak.)	45	8	4	1	19	4	17	3	5	-
Helsingin yliopisto - Helsingfors universitet	30	8	4	1	12	4	10	3	4	-
Turun yliopisto	10	-	-	-	6	-	4	-	-	-
Åbo Akademi	1	-	-	-	-	-	1	-	-	-
Oulun yliopisto	4	-	-	-	1	-	2	-	1	-
Valtiotiet. tri - Pol. dr.	6	1	1	-	3	-	1	-	1	1
Helsingin yliopisto - Helsingfors universitet	5	1	1	-	2	-	1	-	1	1
Turun yliopisto	1	-	-	-	1	-	-	-	-	-
Maat. ja metsät. tri - Agron. o. forst. dr.	13	3	1	-	4	2	5	1	3	-
Helsingin yliopisto - Helsingfors universitet	13	3	1	-	4	2	5	1	3	-

18. Taulu (jatk.) - Tabell (forts.) - Table (cont.)

Tutkinto, korkeakoulu ja sukupuoli Examen, högskola och kön Examination, university etc. and sex	Kaikkiaan Inalles Total	Naisia Kvinnor Females	Ikä, vuotta - Ålder, år - Age, years							
			- 29		30 - 34		35 - 39		40 -	
			Yhteensä Summa Total	Naisia Kvinnor Females	Yhteensä Summa Total	Naisia Kvinnor Females	Yhteensä Summa Total	Naisia Kvinnor Females	Yhteensä Summa Total	Naisia Kvinnor Females
Tekniikan tri - Technologie dr.	14	-	1	-	6	-	3	-	4	-
Åbo Akademi	1	-	-	-	1	-	-	-	-	-
Oulun yliopisto	1	-	-	-	-	-	-	-	1	-
Teknillinen korkeakoulu - Tekniska högskolan	12	-	1	-	5	-	3	-	3	-
Kauppatiet. tri - Ekonomie dr.	1	-	1	-	-	-	-	-	-	-
Handelshögskolan vid Åbo Akademi	1	-	1	-	-	-	-	-	-	-
Yhteiskuntatiet. tri - Dr. i samhällsvetensk.	5	1	2	-	2	-	-	-	1	1
Tampereen yliopisto	5	1	2	-	2	-	-	-	1	1
Kasvatustiet. tri - Pedagogie dr.	3	-	-	-	-	-	3	-	-	-
Jyväskylän yliopisto	3	-	-	-	-	-	3	-	-	-
Eläinlääketiet. tri - Veterinärmed. dr.	2	1	-	-	1	-	-	-	1	1
Eläinlääketiet. korkeakoulu - Veterinärmedicinska högskolan	2	1	-	-	1	-	-	-	1	1

19. OPETTAJIA KORKEAKOULUISSA KEVÄTLUKUKAUDEN 1971 LOPUSSA
LÄRARE I HÖGSKOLORNA I SLUTET AV VÄRTERMINEN 1971
Teachers at universities etc. at the end of spring term 1971

Korkeakoulu ja tiedekunta Högskola och fakultet University etc. and faculty	Professorit Professorer Professors		Apulaisprofessorit Bitr. professorer Assist. professors		Dosenit Docenter Docents	
	MS	N	MS	N	MS	N
Helsingin yliopisto - Helsingfors universitet	220	8	122	6	563	50
Teologinen tiedek. - Teologiska fak.	10	-	4	-	7	-
Oikeustieteellinen tiedek. - Juridiska fak.	20	1	9	1	20	-
Lääketieteellinen tiedek. - Medicinska fak.	47	1	36	-	219	17
Hist. -kielitieteellinen osasto - Hist. -filologiska sektionen.	45	3	20	2	77	12
Matem. -luonnontiet. osasto - Matem. -naturvet. sektionen .	50	1	36	2	136	11
Siitä - Därav						
Farmasian laitos - Farmaceutiska institutet	3	-	3	-	5	1
Valtiotieteellinen tiedek. - Statsvetenskapliga fak.	19	-	7	-	44	3
Maat. -metsätiet. tiedek. - Agr. -forstvet. fak.	29	2	10	1	60	7
Voimistelulaitos - Gymnastikinstitutet	-	-	-	-	-	-
Muut itsenäiset laitokset - Övriga självständiga institutioner	-	-	-	-	-	-
Turun yliopisto	84	5	68	8	130	6
Humanistinen tiedek. - Humanistiska fak.	16	2	12	6	24	2
Yhteiskuntatieteellinen tiedek. - Samhällsvetenskapliga fak.	8	1	7	1	9	1
Matem. -luonnontiet. tiedek. - Matem. -naturvet. fak.	23	1	22	-	27	1
Lääketieteellinen tiedek. - Medicinska fak.	27	-	23	1	69	2
Oikeustieteellinen tiedek. - Juridiska fak.	10	1	4	-	1	-
Åbo Akademi	43	1	4	-	32	3
Humanistinen tiedek. - Humanistiska fak.	15	1	1	-	15	3
Matem. -luonnontiet. tiedek. - Matem. -naturvet. fak.	10	-	1	-	10	-
Siitä - Därav						
Farmasian laitos - Farmaceutiska institutet	1	-	-	-	-	-
Valtiotieteellinen tiedek. - Statsvetenskapliga fak.	6	-	1	-	2	-
Kemiallis-teknillinen tiedek. - Kemisk-tekniska fak.	7	-	-	-	2	-
Teologinen tiedek. - Teologiska fak.	5	-	1	-	3	-
Oulun yliopisto	76	3	42	5	23	1
Filosofinen tiedek. - Filosofiska fak.	27	2	27	4	7	1
Biol. ja matem. opintos. - Biol. o. matem. studieriktn. .	20	1	20	3	6	1
Humanistinen opintos. - Humanistiska studieriktn.	7	1	7	1	1	-
Teknillinen tiedek. - Tekniska fak.	28	-	5	-	1	-
Arkkitehtios. - Arkitektavd.	5	-	-	-	-	-
Rakennusinsinööriös. - Byggnadsingenjörsvd.	7	-	1	-	-	-
Teknillisen fysiikan os. - Avd. för teknisk fysik	3	-	1	-	1	-
Prosessitekniiikan os. - Avd. för processteknik	4	-	-	-	-	-
Koneinsinööriös. - Maskiningenjörsvd.	3	-	1	-	-	-
Sähköinsinööriös. - Elektroingenjörsvd.	4	-	1	-	-	-
Matematiikan laitos ¹⁾ - Matematiska institutionen ¹⁾	2	-	1	-	-	-
Lääketieteellinen tiedek. - Medicinska fak.	20	1	10	1	15	-
Yhteiset laitokset - Gemensamma institutioner	1	-	-	-	-	-
Tampereen yliopisto	39	5	24	1	34	3
Yhteiskuntatieteellinen tiedek. - Samhällsvetenskapliga fak.	12	2	5	-	12	-
Humanistinen tiedek. - Humanistiska fak.	10	2	5	-	19	3

1) Yhteinen kaikille osastoille. - Gemensam för alla avd.

Lehtorit ja opettajat Lektorer o. lärare Lecturers and teachers		Assistentit ja amanuenssit Assistenter o. amanuenser Assistants and amanuens				Tuntiopettajat Timlärare Part-time teachers		Muut opettajat Övriga lärare Other teachers		Opettajia kaikkiaan Samtliga lärare Total of teachers	
MS	N	Kokopäivä Heldags Whole-time		Puolipäivä Deldags Part-time		MS	N	MS	N	MS	N
		MS	N	MS	N						
144	31	590	157	24	8	408	121	-	-	2 071	381
1	-	18	3	2	-	14	2	-	-	56	5
1	-	25	4	2	-	11	-	-	-	88	6
60	5	110	23	2	-	59	15	-	-	533	61
52	17	90	38	10	6	66	30	-	-	360	108
7	1	227	51	6	2	158	43	-	-	620	111
3	1	29	11	-	-	9	6	-	-	52	19
6	3	39	9	-	-	21	3	-	-	136	18
6	2	72	26	2	-	58	19	-	-	237	57
7	3	-	-	-	-	21	9	-	-	28	12
4	-	9	3	-	-	-	-	-	-	13	3
67	14	260	69	-	-	141	42	37	9	787	153
28	9	31	12	-	-	24	13	1	-	136	44
3	1	24	6	-	-	29	12	-	-	80	22
8	1	93	19	-	-	35	3	9	1	217	26
25	3	103	28	-	-	41	14	27	8	315	56
3	-	9	4	-	-	12	-	-	-	39	5
25	2	53	5	9	1	44	7	9	1	219	20
12	1	10	1	2	1	21	6	4	-	80	13
7	1	28	3	-	-	6	-	3	1	65	5
-	-	2	-	-	-	3	-	3	1	9	1
-	-	5	1	1	-	5	-	1	-	21	1
4	-	8	-	5	-	4	-	1	-	31	-
2	-	2	-	1	-	8	1	-	-	22	1
33	9	135	21	72	4	227	48	-	-	608	91
17	6	70	12	8	2	115	36	-	-	271	63
1	-	63	10	8	2	76	21	-	-	194	38
16	6	7	2	-	-	39	15	-	-	77	25
-	-	39	-	50	1	67	3	-	-	190	4
-	-	6	-	4	-	21	3	-	-	36	3
-	-	6	-	14	-	17	-	-	-	45	-
-	-	6	-	4	-	4	-	-	-	19	-
-	-	6	-	2	1	3	-	-	-	15	1
-	-	3	-	18	-	2	-	-	-	27	-
-	-	6	-	6	-	16	-	-	-	33	-
-	-	6	-	2	-	4	-	-	-	15	-
14	2	26	9	12	1	29	8	-	-	126	22
2	1	-	-	2	-	16	1	-	-	21	2
44	9	51	11	-	-	176	37	-	-	368	66
3	-	22	3	-	-	36	13	-	-	90	18
24	7	11	7	-	-	65	21	-	-	134	40

19. Taulu (jatk.) - Tabell (forts.) - Table (cont.)

Korkeakoulu ja tiedekunta Högskola och fakultet University etc. and faculty	Professorit Professorer Professors		Apulaisprofessorit Bitr. professorer Assist. professors		Dosentit Docenter Docents	
	MS	N	MS	N	MS	N
Taloud.-hallinnoll. tiedek. - Fak. för ekonomi o. administr.	17	1	14	1	3	-
Tutkimuslaitos - Forskningsinstitut	-	-	-	-	-	-
Jyväskylän yliopisto	32	2	34	5	16	1
Humanistinen tiedek. - Humanistiska fak.	11	1	12	2	4	-
Kasvatus- ja yhteiskuntatiet. tiedek. - Pedagogiska o. samhällsvet. fak.	10	1	9	3	8	1
Matem.-luonnontiet. tiedek. - Matem.-naturvet. fak.	8	-	9	-	4	-
Liikuntatiet. tiedek. - Gymnastiska fak.	3	-	4	-	-	-
Teknillinen korkeakoulu ¹⁾ - Tekniska högskolan ¹⁾	113	-	67	1	43	-
Yleinen os. - Allmänna avd.	8	-	17	1	1	-
Sähkötekniillinen os. - Elektrotekn. avd.	20	-	16	-	4	-
Teknillisen fysiikan os. - Avd. för teknisk fysik	4	-	2	-	7	-
Koneinsinööri-os. - Maskiningenjörsavd.	26	-	13	-	7	-
Puunjalostusos. - Träförädlingsavd.	5	-	-	-	3	-
Kemian os. - Kemiska avd.	10	-	3	-	11	-
Vuoriteollisuusos. - Bergsindustriavd.	9	-	1	-	4	-
Rakennusinsinööri-os. - Byggnadsingenjörsavd.	16	-	7	-	4	-
Maanmittausos. - Lantmäteriavd.	4	-	3	-	2	-
Arkkitehtios. - Arkitektavd.	10	-	5	-	-	-
Yhdyskuntasuunnittelun jatkokoulutuskeskus - Centrum för vidareutbildning i samhällsplanering	1	-	-	-	-	-
Osastojen yhteiset (Tampereen teknillinen korkeakoulu) - Gemensamma för alla avd. (Tampereen teknillinen korkeakoulu)	-	-	-	-	-	-
Eläinlääketieteellinen korkeakoulu - Veterinärmedicinska högskolan	11	-	-	-	8	2
Kauppakorkeakoulu	18	-	11	-	14	-
Svenska Handelshögskolan	8	1	5	-	5	1
Turun kauppakorkeakoulu	7	-	3	-	6	-
Handelshögskolan vid Åbo Akademi	7	-	-	-	-	-
Vaasan kauppakorkeakoulu	6	-	4	1	-	-
Lappeenrannan teknillinen korkeakoulu	3	-	2	-	-	-
Koneinsinööri-os. - Maskiningenjörsavd.	3	-	2	-	-	-
Joensuun korkeakoulu	2	-	5	-	-	-
Kasvatustieteen os. - Avd. för pedagogik	1	-	-	-	-	-
Fennistiikan ja historian os. - Avd. för fennistik o. historia	1	-	1	-	-	-
Matematiikan, fysiikan ja kemian os. - Avd. för matematik, fysik o. kemi	-	-	2	-	-	-
Biologian ja maantieteen os. - Avd. för biologi o. geografi	-	-	2	-	-	-
Yhteensä - Sammanlagt - Total	669	25	391	27	874	67

1) Ml. Tampereen teknillinen korkeakoulu, yhteensä 116 opettajaa, joista professoreja oli 19, apulaisprofessoreja 17, assistentteja ja amanuensseja 45 sekä tuntiopettajia 35. - 1) Inkl. Tampereen teknillinen korkeakoulu, sammanlagt 116 lärare, av vilka var professorer 19, biträdande professorer 17, assistenter och amanuenser 45 samt timlärare 35.

2) Ml. tuntiassistentit, yhteensä 548, naisia 36, joiden lukumäärä muunnettu kokopäiväassistenttien lukumääräksi, yhteensä 218, naisia 19. - 2) Inkl. timassistentter, sammanlagt 548, därav kvinnor 36, vars antal har förvandlats till antalet heldagsassistentter, sammanlagt 218, kvinnor 19.

Lehtorit ja opettajat Lektorer o. lärare Lecturers and teachers		Assistentit ja amanuenssit Assisterer o. amanuens Assistants and amanuens				Tuntiopettajat Timlärare Part-time teachers		Muut opettajat Övriga lärare Other teachers		Opettajia kaikkiaan Samtliga lärare Total of teachers	
MS	N	Kokopäivä Heldags Whole-time		Puolipäivä Deldags Part-time		MS	N	MS	N	MS	N
		MS	N	MS	N						
17	2	18	1	-	-	66	3	-	-	135	8
-	-	-	-	-	-	9	-	-	-	9	-
54	18	95	27	-	-	104	33	-	-	335	86
26	9	32	11	-	-	40	16	-	-	125	39
9	5	22	9	-	-	38	11	-	-	96	30
10	-	36	5	-	-	6	1	-	-	73	6
9	4	5	2	-	-	20	5	-	-	41	11
2	2	418 ²⁾	35 ²⁾	-	-	220	6	-	-	863	44
1	1	67	2	-	-	18	2	-	-	112	6
-	-	78	7	-	-	16	-	-	-	134	7
-	-	19	2	-	-	9	-	-	-	41	2
-	-	66	2	-	-	42	2	-	-	154	4
-	-	22	2	-	-	10	-	-	-	40	2
1	1	41	9	-	-	5	-	-	-	71	10
-	-	28	-	-	-	10	-	-	-	52	-
-	-	45	2	-	-	26	-	-	-	98	2
-	-	21	3	-	-	24	-	-	-	54	3
-	-	31	6	-	-	46	2	-	-	92	8
-	-	-	-	-	-	8	-	-	-	9	-
-	-	-	-	-	-	6	-	-	-	6	-
-	-	21	3	-	-	6	-	-	-	46	5
24	6	37	8	5	3	62	16	-	-	171	33
14	3	36	8	2	1	14	4	3	-	87	18
14	4	9	1	-	-	27	8	-	-	66	13
9	4	8	-	1	1	10	4	-	-	35	9
10	2	5	-	-	-	12	6	-	-	37	9
-	-	1	-	-	-	12	3	7	-	25	3
-	-	1	-	-	-	12	3	7	-	25	3
10	2	5	2	2	1	7	1	-	-	31	6
5	1	1	1	-	-	3	1	-	-	10	3
3	1	2	1	-	-	1	-	-	-	8	2
1	-	1	-	2	1	1	-	-	-	7	1
1	-	1	-	-	-	2	-	-	-	6	-
450	106	1 724	347	115	19	1 470	336	56	10	5 749	937

20. OPISKELIJAT LUKUVOJOSINA 1917/18-1970/71 KORKEAKOULUN JA SUKUPUOLEN MUKAAN
 STUDERANDENA LÄSÄREN 1917/18-1970/71 EFTER HÖGSKOLA OCH KÖN
 Students in the academic years 1917/18-1970/71 by university etc. and sex

Lukuvuosi Läsår Academic year	Opiskelijoita kaikkiaan Studeraende inalles Total of students		Helsingin yliopisto Helsingfors universitet		Turun yliopisto		Åbo Akademi		Oulun yliopisto		Tampereen yliopisto		Jyväskylän yliopisto	
	MS	N	MS	N	MS	N	MS	N	MS	N	MS	N	MS	N
1917/18	3 323	834	2 563	774	-	-	-	-	-	-	-	-	-	-
1918/19	3 024	761	2 387	685	-	-	47	17	-	-	-	-	-	-
1919/20	3 460	819	2 578	698	-	-	130	56	-	-	-	-	-	-
1920/21	3 590	778	2 602	677	-	-	117	40	-	-	-	-	-	-
1921/22	3 753	802	2 770	724	-	-	115	28	-	-	-	-	-	-
1922/23	3 829	895	2 744	778	82	33	140	37	-	-	-	-	-	-
1923/24	4 087	958	2 946	838	118	41	146	28	-	-	-	-	-	-
1924/25	4 263	1 044	3 068	915	154	62	156	28	-	-	-	-	-	-
1925/26	4 530	1 171	3 319	1 015	188	86	157	32	-	-	-	-	-	-
1926/27	5 028	1 363	3 646	1 153	302	138	172	32	-	-	-	-	-	-
1927/28	5 526	1 589	4 032	1 341	290	138	200	38	-	-	-	-	-	-
1928/29	6 287	1 960	4 609	1 623	353	174	208	49	-	-	-	-	-	-
1929/30	6 809	2 231	5 126	1 876	411	196	164	46	-	-	-	-	-	-
1930/31	7 400	2 563	5 657	2 171	421	207	184	56	-	-	-	-	-	-
1931/32	7 829	2 752	6 012	2 298	442	228	234	83	-	-	-	-	-	-
1932/33	7 989	2 816	6 215	2 370	403	218	220	61	-	-	-	-	-	-
1933/34	8 539	2 976	6 645	2 512	400	207	258	64	-	-	-	-	-	-
1934/35	8 598	2 893	6 625	2 421	346	173	296	59	-	-	-	-	-	-
1935/36	8 656	2 798	6 631	2 311	305	150	310	58	-	-	-	-	-	-
1936/37	8 538	2 630	6 434	2 152	290	132	329	55	-	-	-	-	-	-
1937/38	8 585	2 568	6 461	2 127	291	122	317	46	-	-	-	-	-	-
1938/39	8 510	2 602 ¹⁾	6 127	2 090	266	107	305	43	-	-	33	..	-	-
1945/46	13 774	5 076 ¹⁾	9 734	4 233	414	195	486	123	-	-	136	..	-	-
1946/47	14 416	5 087 ¹⁾	10 021	4 234	477	232	539	113	-	-	170	..	-	-
1947/48	14 565	5 162 ¹⁾	10 124	4 350	486	219	531	100	-	-	146	..	-	-
1948/49	14 380	5 150 ¹⁾	9 874	4 330	498	210	495	98	-	-	133	..	-	-
1949/50	13 836	4 884	9 202	3 937	500	200	492	81	-	-	114	65	-	-
1950/51	13 851	4 905	8 945	3 961	537	216	480	83	-	-	138	67	-	-
1951/52	14 208	5 181	8 919	4 117	589	240	459	89	-	-	125	58	-	-
1952/53	14 167	5 350	8 854	4 227	653	277	410	75	-	-	147	79	-	-
1953/54	14 433	5 484	8 904	4 279	769	353	435	94	-	-	152	84	-	-
1954/55	15 300	6 194	9 590	4 701	956	400	433	101	-	-	151	92	-	-
1955/56	16 181	6 732	10 060	5 200	1 186	535	431	103	-	-	155	101	-	-
1956/57	16 968	7 256	10 323	5 446	1 517	740	467	136	-	-	172	100	-	-
1957/58	18 023	7 875	10 988	5 851	1 799	886	495	153	-	-	201	129	-	-
1958/59	19 861	9 058	11 873	6 437	2 297	1 212	581	193	-	-	245	150	212	168
1959/60	21 755	9 975	12 458	6 656	2 834	1 513	653	238	192	45	320	193	370	288
1960/61	24 122	11 276	13 352	7 142	3 368	1 827	724	251	422	108	456	265	641	484
1961/62	27 134	12 841	14 567	7 814	3 821	2 099	816	278	639	162	649	360	860	646
1962/63	29 678	14 229	15 498	8 349	4 201	2 311	929	321	868	237	923	526	1 047	794
1963/64	32 955	16 051	16 873	9 177	4 416	2 458	1 025	354	1 088	294	1 339	768	1 547	1 141
1964/65	36 587	17 976	18 367	10 002	4 777	2 657	1 172	437	1 360	344	1 890	1 141	1 991	1 420
1965/66	41 205	20 253	19 842	10 698	5 240	2 934	1 349	512	1 872	575	2 834	1 679	2 452	1 721
1966/67	43 915	21 494	20 394	11 104	5 493	3 072	1 348	569	2 372	881	3 871	2 211	2 381	1 663
1967/68	50 521	24 537	22 585	12 193	6 077	3 323	1 801	768	3 060	1 238	4 683	2 667	3 032	1 992
1968/69	52 829	25 473	23 061	12 323	6 270	3 451	1 863	795	3 404	1 383	4 752	2 733	3 541	2 221
1969/70	55 907	26 621	22 955	12 116	6 898	3 761	2 068	874	3 916	1 612	4 889	2 819	4 287	2 534
1970/71	57 851	27 406	22 335	11 647	7 156	3 874	2 446	1 045	4 152	1 739	5 116	2 988	4 647	2 730

1) Luvusta puuttuu Tampereen yliopiston (ent. Yhteiskunnallinen korkeakoulu) naisopiskelijoiden lukumäärä, josta ko. vuosilta ei tietoa ole saatu. - Uppgifter om kvinnornas antal vid Tampereen yliopisto (tidigare Yhteiskunnallinen korkeakoulu) saknas för de här åren.

Teknillinen korkeakoulu Tekniska högskolan		Eläinlääketiet. korkeakoulu Veterinärmed. högskolan		Kauppa- korkeakoulu		Svenska Handels- högskolan		Turun kauppa- korkeakoulu		Handels- högskolan vid Åbo Akademi		Vaasan kauppa- korkeakoulu		Lappeenrannan teknillinen korkeakoulu		Joensuun korkeakoulu	
MS	N	MS	N	MS	N	MS	N	MS	N	MS	N	MS	N	MS	N	MS	N
609	19	-	-	81	21	70	20	-	-	-	-	-	-	-	-	-	-
481	23	-	-	54	18	55	18	-	-	-	-	-	-	-	-	-	-
602	24	-	-	89	26	61	15	-	-	-	-	-	-	-	-	-	-
682	20	-	-	121	31	68	10	-	-	-	-	-	-	-	-	-	-
689	16	-	-	121	22	58	12	-	-	-	-	-	-	-	-	-	-
700	17	-	-	112	17	51	13	-	-	-	-	-	-	-	-	-	-
705	16	-	-	114	23	58	12	-	-	-	-	-	-	-	-	-	-
728	12	-	-	93	17	64	10	-	-	-	-	-	-	-	-	-	-
690	16	-	-	105	12	71	10	-	-	-	-	-	-	-	-	-	-
705	16	-	-	137	16	66	8	-	-	-	-	-	-	-	-	-	-
695	20	-	-	170	26	106	22	-	-	33	4	-	-	-	-	-	-
722	29	-	-	199	45	148	30	-	-	48	10	-	-	-	-	-	-
725	35	-	-	209	44	131	24	-	-	43	10	-	-	-	-	-	-
745	43	-	-	188	40	158	39	-	-	47	7	-	-	-	-	-	-
758	56	-	-	196	46	142	35	-	-	45	6	-	-	-	-	-	-
824	70	-	-	169	51	122	38	-	-	36	8	-	-	-	-	-	-
869	81	-	-	216	60	116	40	-	-	35	12	-	-	-	-	-	-
896	94	-	-	257	74	133	53	-	-	45	19	-	-	-	-	-	-
926	103	-	-	263	89	174	62	-	-	47	25	-	-	-	-	-	-
939	103	-	-	290	89	205	77	-	-	51	22	-	-	-	-	-	-
975	98	-	-	273	81	223	75	-	-	45	19	-	-	-	-	-	-
1 018	170	-	-	392	76	291	86	-	-	78	30	-	-	-	-	-	-
1 730	255	-	-	697	116	406	99	-	-	171	55	-	-	-	-	-	-
1 969	271	26	3	639	90	387	90	-	-	188	54	-	-	-	-	-	-
2 169	277	51	1	521	72	375	95	-	-	162	48	-	-	-	-	-	-
2 227	290	84	5	566	75	345	95	-	-	158	47	-	-	-	-	-	-
2 185	303	102	1	759	146	337	113	-	-	145	38	-	-	-	-	-	-
2 185	178	118	8	859	246	363	108	75	12	151	26	-	-	-	-	-	-
2 201	179	123	10	1 099	309	386	118	135	30	172	31	-	-	-	-	-	-
2 163	168	127	12	1 090	303	393	129	138	42	192	38	-	-	-	-	-	-
2 121	154	140	13	1 090	255	453	162	154	49	215	41	-	-	-	-	-	-
2 058	141	164	11	1 071	454	499	195	166	52	212	47	-	-	-	-	-	-
2 113	131	155	10	1 173	346	525	199	180	51	203	56	-	-	-	-	-	-
2 168	143	160	12	1 243	373	520	200	197	50	201	56	-	-	-	-	-	-
2 258	151	156	12	1 211	401	502	192	224	52	189	48	-	-	-	-	-	-
2 298	146	151	9	1 190	412	565	212	250	63	199	56	-	-	-	-	-	-
2 425	165	155	13	1 244	468	615	264	273	67	216	65	-	-	-	-	-	-
2 494	165	140	14	1 300	545	691	324	290	73	244	78	-	-	-	-	-	-
2 650	190	123	14	1 668	720	786	385	301	81	254	92	-	-	-	-	-	-
2 814	206	127	18	1 778	818	878	440	331	94	284	115	-	-	-	-	-	-
2 987	226	132	24	1 884	882	949	465	399	135	316	127	-	-	-	-	-	-
3 135	232	123	32	1 985	934	1 002	487	462	169	323	121	-	-	-	-	-	-
3 450	261	127	31	2 152	1 019	985	483	559	217	343	123	-	-	-	-	-	-
4 113	274	136	48	2 153	966	818	385	516	201	320	120	-	-	-	-	-	-
4 722	294	151	56	2 431	1 146	956	466	643	255	380	139	-	-	-	-	-	-
5 007	338	157	63	2 652	1 242	885	421	716	269	371	144	150	90	-	-	-	-
5 422	407	155	59	2 856	1 350	914	442	804	300	407	166	289	180	47	1	-	-
5 700	501	171	63	3 040	1 442	979	460	843	302	443	186	435	278	90	5	298	146

KORKEAKOULUTILASTON TILASTOTIEDOTUKSET, KO-SARJA, VUOSINA 1968-1973

Korkeakouluopiskelijat

1. KO:1968:1
Opiskelijoiden lukumäärät syyslukukaudella 1968 korkeakouluittain ja tiedekunnittain
2. KO:1969:9
Opiskelijoiden lukumäärät syyslukukaudella 1969 korkeakouluittain ja tiedekunnittain
3. KO:1970:7
Opiskelijoiden lukumäärät syyslukukaudella 1970 korkeakouluittain ja tiedekunnittain
4. KO:1971:20
Opiskelijoiden lukumäärät syyslukukaudella 1971 korkeakouluittain ja tiedekunnittain
5. KO:1972:3
Uudet korkeakouluopiskelijat kotikunnan ja opiskelu-
paikkakunnan mukaan syyslukukaudella 1968
6. KO:1972:14
Korkeakouluopiskelijat kotikunnan kuntamuodon, läänin ja opiskelu-
paikkakunnan mukaan syyslukukaudella 1968
7. KO:1972:15
Ennakkotietoja korkeakouluopiskelijain lukumäärästä syyslukukaudella 1972
8. KO:1973:13
Ennakkotietoja korkeakouluopiskelijain lukumäärästä syyslukukaudella 1973

Korkeakouluissa suoritettut tutkinnot

1. KO:1971:12
Korkeakouluissa lukuvuosina 1967/68 ja 1968/69 suoritettut virka- ja loppututkinnot
2. KO:1972:2
Korkeakoulututkinnot ja hyväksytyt väitöskirjat lukuvuonna 1970/71
3. KO:1972:16
Korkeakoulututkinnot ja hyväksytyt väitöskirjat lukuvuonna 1971/72
4. KO:1973:10
Ennakkotiedot lukuvuonna 1972/73 suoritetuista korkeakoulututkinnoista ja hyväksytyistä väitöskirjoista

Korkeakoulujen opettajat

1. KO:1972:13
Korkeakouluopettajien lukumäärä kevätlukukaudella 1972
2. KO:1973:9
Korkeakouluopettajien lukumäärä kevätlukukaudella 1973

HÖGSKOLESTATISTIKENS STATISTISKA RAPPORTER, KO-SERIEN, I ÅREN 1968-1973

Högskolestuderandena

1. KO:1968:1
Antalet studerande höstterminen 1968 enligt högskolor och fakulteter
2. KO:1969:9
Antalet studerande höstterminen 1969 enligt högskolor och fakulteter
3. KO:1970:7
Antalet studerande höstterminen 1970 enligt högskolor och fakulteter
4. KO:1971:20
Antalet studerande höstterminen 1971 enligt högskolor och fakulteter
5. KO:1972:3
Nya högskolestuderande efter hemkommun och studieort höstterminen 1968
6. KO:1972:14
Högskolestuderandena höstterminen 1969 efter hemkommunens kommunform, län och studieort
7. KO:1972:15
Förhandsuppgifter om antalet högskolestuderande höstterminen 1972
8. KO:1973:13
Förhandsuppgifter om antalet högskolestuderande höstterminen 1973

I högskolorna avlagda examina

1. KO:1971:12
I högskolorna under läsåren 1967/68 och 1968/69 avlagda ämbets- och slutamina
2. KO:1972:2
Högskoleexamina och godkända doktorsavhandlingarna läsåret 1970/71
3. KO:1972:16
Högskoleexamina och godkända doktorsavhandlingarna läsåret 1971/72
4. KO:1973:10
Förhandsuppgifter om avlagda högskoleexamina och godkända avhandlingar läsåret 1972/73

Högskolelärarna

1. KO:1972:13
Antalet högskolelärare vårterminen 1972
2. KO:1973:9
Antalet högskolelärare vårterminen 1973

STATISTICAL REPORTS OF HIGHER EDUCATION, KO-SERIES, YEARS 1968-1973

Students

1. KO:1968:1
The number of students in the fall term 1968 by universities and faculties
2. KO:1969:9
The number of students in the fall term 1969 by universities and faculties
3. KO:1970:7
The number of students in the fall term 1970 by universities and faculties
4. KO:1971:20
The number of students in the fall term 1971 by universities and faculties
5. KO:1972:3
New students at universities etc. in the 1968 autumn term by home commune and place where studies are run
6. KO:1972:14
Students at universities etc. in the 1969 autumn term by type of home commune, province and place where studies are run
7. KO:1972:15
Preliminary data of the number of students at universities in the 1972 autumn term
8. KO:1973:13
Preliminary data of the number of students at universities in the 1973 autumn term

Examinations

1. KO:1971:12
Persons who in the academic years 1967/68 and 1968/69 passed official or final examination at universities etc.
2. KO:1972:2
Examinations at universities and other institutions of higher education 1970/71
3. KO:1972:16
Examinations at universities and other institutions of higher education 1971/72
4. KO:1973:10
Preliminary data about examinations at universities and other institutions of higher education 1972/73

Teachers

1. KO:1972:13
Number of teachers at universities spring term 1972
2. KO:1973:9
Number of teachers at universities spring term 1973

