

SUOMENMAAN VIRALLINEN TILASTO.

XXII

VAKUUTUSOLOT

B

11

VAKUUTUSTARKASTAJAN

KERTOMUS

PAIKALLISTEN PALOAPU- JA ELÄINVAKUUTUSYHDISTYSTEN TOIMINNASTA

VUONNA 1912

RAPPORT SUR L'ÉTAT DES ASSOCIATIONS DE BAILLIAGE ET DE PAROISSE
POUR ASSURANCE CONTRE L'INCENDIE ET CONTRE LA MORTALITÉ
DES BESTIAUX, DANS L'ANNÉE 1912



HELSINGISSÄ, 1914
KEISARILLISEN SENAATIN KIRJAPAINOSSA.

Sisälllys:

	Sivu.
I. <i>Palovakuutus</i>	1
II. <i>Eläinvakuutus</i>	21
<i>Yleisselitys</i> ranskaksi	30

Tilastolliset taulut:

I. *Palovakuutus.*

1. Vakuutussumma, taksoitus ja vahingot	1
2. Tulot ja menot	33
3. Varat ja velat	63

II. *Eläinvakuutus.*

4. Vakuutuskanta	95
5. Vahingot ja taksoitus	107
6. Tulot ja menot, varat ja velat	121

Table des matières:

	Pag.
I. <i>Assurance contre l'incendie</i>	1
II. <i>Assurance contre la mortalité des bestiaux</i>	21
<i>Résumé français</i>	30

Tableaux statistiques:

I. *Assurance contre l'incendie.*

1. Sommes assurées, taxation et indemnités	1
2. Recettes et dépenses	33
3. Propriétés et dettes	63

II. *Assurance contre la mortalité des bestiaux.*

4. État des assurances	95
5. Indemnités et taxation	107
6. Recettes et dépenses, propriétés et dettes	121

Painovirhe.

Sivu 23 rivi 10 alhaalta lukien joukkovakuutuksesta olevien nautaeläinten vakuutussummaa koskeva prosentti v. 1912 tulee olla 42.5

Vakuutustarkastajan antama alamainen kertomus paikallisten paloapu- ja eläinvakuutusyhdis- tysten toiminnasta vuonna 1912.

I. Paloapuyhdistykset.

Tilastollisesta aineistosta mainittakoon, ettei aina ole ollut mahdollista saada uudistetun kirjevaihdonkaan avulla kaikkia tilastollisia tietoja muutamien harvalukuisten yhdistysten toiminnasta, joten silloin on ollut välttämätöntä niissä kohdissa tyytyä likimääräiseen arvioimiseen. Milloin tämä on tapahtunut, on siitä aina ilmoitus pantu tilastotaulun muistutussarekkeeseen. Monasti on ennen toiminut yhdistys muodollisesti purettu ja uusi sen sijaan perustettu. Yleensä on kuitenkin tässä kertomuksessa ja siihen liittyvissä tauluissa uusi yhdistys katsottu entisen jatkoksi, ellei ole ollut erityistä syytä toiseen menettelyyn. Vuonna 1912 oli vielä joukko yhdistyksiä, jotka eivät ole noudattaneet lain asettamia vaatimuksia ja jotka niin ollen lain 18 §:n mukaan eivät ole oikeutetut ottamaan vastaan uusia osakkaita.

Käsiteltävien paloapuyhdistysten luku oli 1912 vuoden lopussa 284. Miten paljon niitä on ollut kussakin eri läänissä, näkyy seuraavasta taulusta, jossa myös esitetään vastaavat luvut vuosilta 1897, 1900, 1905 ja 1910.

Yhdistysten luku vuosien 1897, 1900, 1905, 1910 ja 1912 lopussa.

L ä ä n i	1897.	1900.	1905.	1910.	1912.
Uudenmaan	11	11	11	12	11
Turun ja Porin	36	40	41	42	42
Hämeen.....	11	11	11	11	10
Viipurin.....	40	43	45	48	50
Mikkelin	22	22	22	23	23
Kuopion	31	31	30	30	30
Vaasan	64	68	72	74	73
Oulun.....	50	56	54	47	45
Summa	265	282	286	287	284

Edellisenä vuotena toimineista yhdistyksistä on yksi Kuopion ja yksi yhdistys Oulun läänissä vuoden kuluessa lopettanut toimensa, jota vastoin on perustettu kaksi uutta yhdistystä, yksi Viipurin ja yksi Kuopion lääniin, joten yhdistysten luku vuoden lopussa oli sama kuin sen alussa.

Yhdistyksien vakuutuskanta oli

1911 vuoden lopussa	870,930,044 mk.
1912 » »	929,163,142 »

Vakuutuskannan lisäys vuonna 1912 oli siis 58,233,098 mk. Tämä lisäys on noin 34.0 miljoonaa markkaa pienempi kuin vuonna 1911 ja noin 16.3 miljoonaa markkaa suurempi kuin keskimääräinen vuosilisäys viisivuotiskautena 1906—1910, ollen tämä keskimääräinen vuosilisäys 41.9 miljoonaa markkaa. Koska paikallisten paloapuyhdistysten vakuutuskanta 1896 vuoden lopussa oli 346.9 miljoonaa markkaa, on tämä vakuutuskanta niiden 16 vuoden aikana, joista tilastoa on saatavissa, kasvanut yhteensä 167.8 %. Vuosina 1897—1900 oli vuotuinen lisäysprosentti keskimäärin 5.9 %, vuosina 1901—05 keskimäärin 5.4 % ja vuosina 1906—1910 keskimäärin 6.5 % sekä 11.8 % vuonna 1911 ja 6.9 % vuonna 1912.

Vakuutustarkastajan vuosittain antamissa, maan vakuutusoloja yleensä koskevissa kertomuksissa on vuodesta 1897 alkaen suunnilleen arvioitu maassa palovahinkoa vastaan vakuutetun omaisuuden vakuutusarvo. Silloin on vuonna 1912 voitu ainoastaan likimääräisesti arvioida kihlakunta-, ja pitäjäyhdistysten vakuutuskanta, koska viimeksi mainittua vuotta koskevaa kertomusta julkais- taessa ei vielä ollut mahdollista saada tarkkoja tietoja puheena olevasta vakuu- tuskannasta. Jos nyt esitetyt luvut asetetaan ennen käytettyjen likimääräisten sijaan, saadaan seuraava lopputulos, jolloin kunkin yhtiön vakuutuskannasta on jätetty pois muilta yhtiöiltä vastaanotetut jälleenvakuutukset. Jotta hel- potettaisiin yleiskatsaus tapahtuneeseen kehitykseen, esitetään myöskin vas- taavat vuosien 1897, 1900, 1905 ja 1910 loppuun kohdistuvat luvut. Vuosiin 1905 ja 1910 kohdistuvat luvut eroavat jonkun verran ennen julkaistuista, koska nyttemmin on saatu tarkempia tietoja venäläisten yhtiöiden toiminnasta Suomessa (katso vakuutustarkastajan kertomusten A-sarjaa vuodelta 1912).

Vakuutuskanta maassa lopulla vuotta

	1897 <i>Smc.</i>	1900 <i>Smc.</i>	1905 <i>Smc.</i>	1910 <i>Smc.</i>	1912 <i>Smc.</i>
Suuremmat keskinäiset yhdistykset.....	539,256,206	659,952,105	1,087,648,105	1,618,884,087	1,799,410,019
Kihlakunta- ja pitäjähdistykset.....	352,511,270	436,737,520	569,006,331	778,737,748	929,163,142
Kotimaiset osakeyhtiöt...	261,365,311	395,246,061	385,769,915	598,582,310	727,573,686
Ulkomaiset osakeyhtiöt...	190,697,825	248,403,933	219,171,739	269,796,891	266,588,456
Venäläiset osakeyhtiöt (li- kim.).....	160,000,000	170,000,000	160,000,000	245,000,000	250,000,000
Yhteensä	1,503,830,612	1,910,339,619	2,421,596,090	3,511,001,036	3,972,735,303

Tästä käy selville että kihlakunta- ja pitäjähdistyksien varalle tuli seuraava osa koko vakuutuskannasta vuoden lopussa, nimittäin vuonna

1897	1900	1905	1910	1912
23.4 %	22.9 %	23.5 %	22.2 %	23.4 %

Vuoden 1912 lopussa oli suurempien keskinäisten yhdistysten vakuutuskanta 45.3 %, kotimaisten osakeyhtiöiden 18.3 %, ulkomaisten yhtiöiden 6.7 % ja venäläisten yhtiöiden ainoastaan arvioimalla saatu vakuutuskanta 6.3 % maan koko vakuutussummasta.

Ainoastaan 87 yhdistystä on 1912 vuoden lopussa suuremmassa palovakuutuslaitoksessa jälleenvakuuttanut osan vastuusummastaan, eli yhteensä 38,004,501 markan arvosta. Näistä yhdistyksistä toimii Uudenmaan läänissä 6, Turun ja Porin läänissä 29, Hämeen läänissä 3, Viipurin läänissä 11, Mikkelin läänissä 7, Kuopion läänissä 13, Vaasan läänissä 9 ja Oulun läänissä 9 yhdistystä. Sen ohessa on muutama näistä yhdistyksistä jälleenvakuuttanut määräosan koko vakuutuskannasta vaihdellen 10:stä 25 %:iin, ja on täten jälleenvakuutettu määrä yhteensä noin 2,000,000 markkaa, joten koko jälleenvakuutettu arvo oli noin 40,000,000 markkaa. Tämä luku on vielä tavattoman pieni osa koko vakuutussummasta, mutta on se ilahuttavalla tavalla vuosi vuodelta noussut, josta voinee päätellä että yhä useammat yhdistykset alkavat käsittää puheena olevaa järkiperaisesti hoidetun pienen yhdistyksen liikkeessä tärkeätä toimintamuotoa.

Kaikki yhdistykset eivät ole voineet antaa tietoja vakuutuskannan ryhmittäisyydestä sen mukaan, koskeeko vakuutus kiinteätä vai irtainta omaisuutta,

jota paitsi muutamat yhdistykset ovat puheena olevassa kohden ryhmittäneet vakuutusmaksujen ositussumman. Tästä huolimatta antavat kuitenkin taulun n:o I sarakkeisiin 6 ja 7 otetut tiedot pääpiirteissään varsin hyvän kuvan puheena olevasta ryhmityksestä, tiedot kun koskevat 914,610,136 markan vakuutussummaa eli noin 98.4 % yhdistyksien koko vakuutuskannasta. Saatujen tietojen mukaan muodostavat kiinteistövakuutukset noin 68.3 % ja irtaimistovakuutukset 31.7 % yhdistyksien vakuutussummasta. Vastaavat, edellisiltä vuosilta saadut prosenttiluvut osottavat, että irtaimiston vakuutussumma on yleensä kasvanut suhteellisesti enemmän kuin kiinteimistön.

Vakuutetusta kiinteistöstä oli myllyjen ja muiden teollisuuslaitosten vakuutussumma 5,764,146 markkaa, ja irtaimistosta oli kauppiasten kauppavarastojen vakuutussumma 2,677,264 markkaa. Nämä luvut jakaantuvat eri lääneihin seuraavalla tavalla:

	Myllyjä ja muita teollisuuslaitoksia.	Kauppavarastoa.
Uudenmaan lääni	151,740 mk	97,880 mk
Turun ja Porin lääni	2,598,578 »	1,357,434 »
Hämeen lääni	199,670 »	—
Viipurin lääni	457,238 »	408,850 »
Mikkelin »	382,670 »	—
Kuopion »	428,970 »	—
Vaasan »	1,345,590 »	707,800 »
Oulun »	199,690 »	105,300 »
Yhteensä	5,764,146 mk	2,677,264 mk

Vuodesta 1911 ovat myllyjen ja pienten teollisuuslaitosten vakuutukset alentuneet noin 1 miljonaa markkaa ja kauppavarastojen vakuutussumma noin ½ miljonaa markkaa. Tämä on katsottava askeleeksi oikeaan suuntaan, koska puheena olevat, yleensä vaaralliset vastuut, eivät hyvin sovellu pienten paikallisten yhdistysten vastattaviksi, jotka etupäässä tarkoittavat varsinaisen maalaisväestön vakuutustarpeen tyydyttämistä.

Vakuutuskirjojen luku 1912 vuoden lopussa oli kaikkiaan 307,703, joka on 13,448 vakuutuskirjaa enemmän kuin edellisen vuoden lopussa. Keskimääräinen vakuutussumma kutakin vakuutuskirjaa kohti oli eri lääneissä:

Uudenmaan läänissä	3,603 mk.
Turun ja Porin läänissä	2,777 »
Hämeen läänissä	3,509 »
Viipurin »	2,956 »

Mikkelin läänissä	2,863	mk.
Kuopion »	2,478	»
Vaasan »	3,429	»
Oulun »	2,915	»

Keskimäärin koko maassa 3,020 mk.

Palovahinkojen luku oli 1,762 sekä niiden johdosta päätetty korvaussumma Smk 1,134,459: 97, joka jakaantui siten, että kiinteistöä kohdanneita vahinkoja varten oli myönnetty Smk 812,313: 75 ja irtaimistoa kohdanneita varten Smk 322,146: 22. Siis muodostivat kiinteistökorvaukset 71.6 % ja irtaimistokorvaukset 28.4 % tilivuotteen kohdistuvista korvauksista. Koska kiinteistövakuutukset muodostivat 68.3 % yhdistyksien koko vakuutussummasta, on kiinteistövakuutuksien johdosta tullut yhdistyksien maksettavaksi suhteellisesti jonkun verran suurempi korvaussumma kuin irtaimistovakuutuksista. Tuhatta vakuutusta kohti sattui keskimäärin 5.7 tulipaloa, ja vuoden keskimääräisen vakuutuskannan miljonaa markkaa kohti sattui 1.96 tulipaloa.

Vertauksen vuoksi esitetään vastaavat luvut vuosilta 1897—1911. Koska vakuutusten luku tunnetaan vasta vuodesta 1906 alkaen, ei siihen kohdistuvia tietoja voida antaa aikaisemmilta vuosilta.

		Tulipalojen luku.	Tulipaloja 1,000 vakuutusta kohti.	Tulipaloja vakuutussumman milj. markkaa kohti.
Vuonna	1897	1,220	—	3.7
»	1898	1,165	—	3.3
»	1899	1,247	—	3.2
»	1900	1,282	—	3.1
»	1901	1,480	—	3.4
»	1902	1,414	—	3.0
»	1903	1,304	—	2.7
»	1904	1,435	—	2.8
»	1905	1,449	—	2.7
»	1906	1,512	6.9	2.6
»	1907	1,345	5.6	2.2
»	1908	1,680	6.4	2.6
»	1909	1,547	5.9	2.2
»	1910	1,560	5.6	2.07
»	1911	1,625	5.7	1.97
»	1912	1,762	5.7	1.96

Alla olevat luvut osottavat miten vuonna 1912 sattuneet tulipalot jakaantuvat eri kuukausia kohti:

L ä ä p i .	Tammikuu.	Helmi- kuu.	Maalisku- u.	Huh- tikuu.	Touko- kuu.	Kesä- kuu.	Heinä- kuu.	Elo- kuu.	Syys- kuu.	Loka- kuu.	Marras- kuu.	Joulu- kuu.	Yhteensä.
Uudenmaan	7	6	6	8	9	8	10	16	14	13	4	4	105
Turun ja Porin ..	19	20	12	22	18	20	30	34	20	34	19	15	263
Hämeen.....	2	—	2	1	2	1	2	2	6	2	4	2	26
Viipurin.....	25	16	15	18	25	32	38	44	38	42	26	18	337 ¹⁾
Mikkelin	21	6	14	13	7	12	16	12	13	15	14	11	154
Kuopion	34	20	18	19	19	35	30	36	37	34	25	18	325
Vaasan	21	21	8	28	25	29	34	33	35	30	19	9	292
Oulun.....	11	14	14	22	24	23	28	26	32	18	16	19	247
Yhteensä koko maassa.....	140	103	89	131	129	160	188	203	195	188	127	96	1,749
Prosenttia	8.0	5.9	5.1	7.5	7.4	9.1	10.7	11.6	11.2	10.8	7.3	5.4	—

Nämä luvut osottavat että elo-, syys ja lokakuussa on yhteensä 33.6 % kaikista vuoden aikana sattuneista tulipaloista. Vastaava luku vuonna 1911 oli 33.2 %. Kesä- ja heinäkuun aikana oli tulipalojen luku myöskin verrattain suuri, muodostaen vuonna 1912 yhteensä 19.8 % ja vuonna 1911 yhteensä 18.8 % kaikista tulipaloista. Pienin on tulipalojen luku ollut maaliskuussa eli 5.1 % vuonna 1912 sekä 5.6 % vuonna 1911.

Sattuneiden tulipalojen syitä valaisevat seuraavalla sivulla olevaan tauluun otetut luvut.

Vuonna 1911 muodosti niiden tulipalojen luku, joiden syytä ei ole saatu selville, 36.2 % kaikista sinä vuonna sattuneista tulipaloista, ja vuonna 1912 oli vastaava luku 37.1 %. Tästä näkyy, että jonkun verran enemmän kuin kolmasosa kaikista tulipaloista kuuluu puheena olevaan ryhmään. Mainittakoon vielä että vuonna 1912 salaman aiheuttamien tulipalojen prosenttiluku (7.2) on enemmän kuin kaksi vertaa niin suuri kuin vastaava luku (3.1 %) vuonna 1911. Vuonna 1912 on murhapolttojen suhteellinen luku (2.7 %) ollut jonkun verran pienempi kuin vuonna 1911 (3.6 %), mutta niiden kautta hävitetyn omaisuuden arvo on vuonna 1912 ollut noin 21,200 mk suurempi kuin vuonna 1911.

¹⁾ Tämän lisäksi on eräässä yhdistyksessä sattunut 13 tulipaloa, joista ei ole saatu tietoja siitä, minä kuukausina vahingot ovat sattuneet.

L ä ä n i.	Salama.		Räjähdytys.		Itsesytytys.		Vikoja tulisijoissa ja torvissa.		Nokivalkea.		Hehkuva tuhka ja hiilet.		Tupakan poltto.		Tulipesän varomaton hoito.		Lamppujen ja lamppuöljyn varomaton piteleminen.		Tulitikkujen varomaton piteleminen.		Muun tulen varomaton piteleminen.		Murhapoltto.		Muita syitä.		Syy tuntematon.		Yhteensä.
	Luku.	%	Luku.	%	Luku.	%	Luku.	%	Luku.	%	Luku.	%	Luku.	%	Luku.	%	Luku.	%	Luku.	%	Luku.	%	Luku.	%	Luku.	%	Luku.	%	
Uudenmaan	1	0.9	—	—	—	—	13	12.4	5	4.8	3	2.9	4	3.7	14	13.4	2	1.9	6	5.7	7	6.7	7	6.7	13	12.4	29	27.6	105
Turun ja Porin	18	6.9	—	—	3	1.1	34	12.9	16	6.1	5	1.9	9	3.4	31	11.8	4	1.5	14	5.3	30	11.4	8	3.0	18	6.9	73	27.8	263
Hämeen	1	3.8	—	—	—	—	—	—	—	—	—	—	1	3.8	9	34.7	—	—	—	—	—	1	3.8	2	7.7	2	10	38.5	26
Viipurin	18	5.1	—	—	2	0.6	34	9.7	12	3.4	10	2.9	2	0.6	25	7.2	10	2.9	8	2.3	19	5.4	13	3.7	28	7.9	169	48.3	350
Mikkelin	5	3.2	—	—	3	2.0	21	13.6	1	0.6	3	2.0	4	2.6	9	5.8	3	2.0	3	2.0	10	6.5	2	1.3	7	4.5	82	53.3	154
Kuopion	28	8.6	—	—	—	—	41	12.6	10	3.1	11	3.4	1	0.3	21	6.5	13	4.0	3	0.9	15	4.6	8	2.5	43	13.2	131	40.3	325
Vaasan	41	14.0	—	—	—	—	38	13.0	15	5.1	6	2.1	5	1.7	20	6.9	7	2.4	15	5.1	21	7.2	7	2.4	35	12.0	82	28.1	292
Oulun	15	6.1	—	—	—	—	31	12.6	26	10.5	7	2.8	2	0.9	29	11.7	7	2.8	10	4.0	19	7.7	—	—	23	9.3	77	31.2	247
Yhteensä koko maassa	127	7.2	3	0.2	8	0.4	212	12.0	85	4.8	45	2.6	28	1.6	158	9.0	46	2.6	59	3.3	122	6.9	47	2.7	169	9.6	653	37.1	1,762

Murhapolttojen kautta vuonna 1912 hävinneen omaisuuden arvo jakaantuu eri lääneihin seuraavalla tavalla:

Uudenmaan läänissä	4,309: 10 mk.
Turun ja Porin läänissä	8,282: — »
Hämeen läänissä	17,424: 15 »
Viipurin »	14,307: — »
Mikkelin »	200: 50 »
Kuopion »	5,275: 65 »
Vaasan »	25,580: 50 »
Oulun »	—
	<hr/>
Yhteensä	75,378: 90 mk.

Suurin korvausmaksu, jonka yksi tulipalo vuonna 1912 aiheutti, oli

Uudenmaan läänissä	Smk	19,703: —	(Lohjan kihlak. paloapuyhd.)
Turun ja Porin läänissä	»	20,715: —	(Perniön »)
Hämeen läänissä	»	16,969: 15	(Korpilahden »)
Viipurin »	»	14,314: —	(Muolan »)
Mikkelin »	»	7,420: —	(Sysmän »)
Kuopion »	»	10,062: 50	(Iisalmen »)
Vaasan »	»	24,138: 50	(Pietarsaaren »)
Oulun »	»	12,931: 15	(Iin »)

Vahinkoa kohti on kussakin eri läänissä vuonna 1912 määrätty maksettavaksi keskimäärin:

Uudenmaan läänissä	1,357 mk.
Turun ja Porin läänissä	900 »
Hämeen läänissä	1,115 »
Viipurin »	770 »
Mikkelin »	509 »
Kuopion »	344 »
Vaasan »	599 »
Oulun »	370 »
	<hr/>
Keskimäärin koko maassa	644 mk.

Vertauksen vuoksi mainittakoon että vuosina 1897—1900 maksoivat puheena olevat yhdistykset koko maassa keskimäärin yhtä palovahinkoa kohti

408 mk, vuosina 1901—1905 keskimäärin 453 mk ja vuosina 1906—1910 keskimäärin 528 mk vahinkoa kohti.

Tilivuoteen 1912 kuuluvat vahingonkorvaukset ovat olleet 1.26 mk vuoden keskimääräisen vakuutuskannan 1,000 markkaa kohti. Vastaava luku on vuosina 1897—1910 ollut myöskin keskimäärin 1.26 mk, joten siis vahingot ovat vuonna 1912 olleet samat kuin mainittujen vuosien keskimäärä. Suurimman arvonsa saavutti puheena oleva luku vuonna 1897, ollen silloin 1.62 mk, ja pienimmän arvonsa vuonna 1909, jolloin se oli 1.06 mk.

Vahingonkorvaukset keskimääräisen vakuutuskannan 1,000 markkaa kohti ovat vuonna 1912 eri lääneissä olleet tuntuvasti erisuuret, kuten alla olevat luvut osottavat:

Uudenmaan läänissä	1.43	mk.
Turun ja Porin läänissä	1.09	»
Hämeen läänissä	1.10	»
Viipurin »	1.81	»
Mikkelin »	1.41	»
Kuopion »	1.56	»
Vaasan »	0.86	»
Oulun »	1.21	»

Keskimäärin koko maassa 1.26 mk.

Seuraavassa taulussa esitetään vertailun helpottamiseksi vastaavat luvut myöskin vuosilta 1897—1911.

L ä ä n i.	1897	1898	1899	1900	1901	1902	1903	1904	1905	1906	1907	1908	1909	1910	1911	1912
Uudenmaan	2.24	2.18	1.09	1.71	2.13	1.96	1.04	1.50	2.90	1.19	1.84	1.54	1.48	1.26	1.54	1.43
Turun ja Porin	1.05	0.78	1.34	0.96	1.46	0.77	0.95	1.41	0.77	0.92	0.99	0.89	0.73	1.12	1.55	1.09
Hämeen	0.78	0.84	0.69	0.62	0.72	1.52	0.57	0.63	1.75	1.19	0.45	2.00	1.42	0.59	0.51	1.10
Viipurin	1.39	1.22	1.30	1.22	1.52	1.35	1.15	1.69	1.42	1.48	1.56	1.57	1.29	1.83	1.27	1.81
Mikkelin	1.36	1.32	1.37	1.20	1.74	2.02	1.23	1.38	1.41	1.73	1.62	1.91	1.26	2.23	0.83	1.41
Kuopion	3.45	2.75	2.74	2.10	2.42	2.32	1.87	2.03	1.50	2.19	1.57	1.95	1.49	2.02	2.41	1.56
Vaasan	1.76	0.84	0.74	0.91	1.34	0.77	0.84	0.75	0.91	1.14	0.56	1.10	0.94	1.06	0.85	0.86
Oulun	1.04	1.22	1.71	2.01	1.49	1.78	1.39	1.16	0.67	1.41	0.64	1.12	0.59	1.06	0.90	1.21
Koko maassa	1.62	1.27	1.30	1.28	1.59	1.31	1.09	1.31	1.26	1.28	1.11	1.34	1.06	1.36	1.28	1.26

Tästä huomataan että 1,000 mk:n vakuutuskantaa kohti eri lääneissä maksettavat korvaukset ovat vuonna 1912 eronneet toisistaan sekä vuoden keskimäärästä paljon vähemmän kuin yleensä on tapahtunut edellisinä vuosina.

Tilivuotta kohti päätetty taksoitus oli 1,772,175. mk, josta 228,226 mk taksoitettiin nimenomaan vararahastojen muodostamiseksi. Vuoden taksoitus verrattuna vakuutusmaksujen ositussummaan 1912 vuoden lopussa oli 1.74 mk 1,000 markkaa kohti eli sama kuin vuonna 1911. Vuosina 1897—1910 oli puheena oleva luku keskimäärin 1.64 mk. Suurimman arvonsa tämä luku saavutti vuonna 1897, ollen silloin 1.82 mk, ja pienimmän arvonsa vuonna 1903, ollen silloin 1.52 mk.

Taksoitus on ollut hyvinkin erilainen eri lääneissä. Alla esitetään päätetyn taksoituksen keskimäärä vakuutusmaksujen ositussumman 1,000 markkaa kohti vuoden lopussa vuosina 1897—1900, 1901—1905 ja 1906—1910 sekä vuodelta 1911 ja 1912.

	Vuosina 1897—1900	Vuosina 1901—1905	Vuosina 1906—1910	Vuonna 1911	Vuonna 1912
Uudenmaan läänissä ..	1.96 mk	1.94 mk	1.90 mk	1.94 mk	1.85 mk.
Turun ja Porin läänissä	1.44 »	1.42 »	1.60 »	1.65 »	1.48 »
Hämeen läänissä	1.68 »	1.64 »	1.70 »	1.62 »	1.84 »
Viipurin »	1.82 »	1.63 »	1.81 »	2.05 »	2.10 »
Mikkelin »	1.65 »	1.97 »	1.87 »	1.98 »	1.86 »
Kuopion »	3.19 »	2.30 »	2.08 »	2.28 »	2.40 »
Vaasan »	1.36 »	1.19 »	1.18 »	1.32 »	1.46 »
Oulun »	1.65 »	1.69 »	1.49 »	1.58 »	1.71 »
Keskim. koko maassa ..	1.72 mk	1.60 mk	1.60 mk	1.74 mk	1.74 mk.

Tästä näkyy, että 1912 vuoden luvut ovat yleensä jonkun verran suuremmat kuin 1906—1910 vuosien keskimäärät.

Vuodelle määrätyn taksoituksen summa ei ole vallan sama kuin puheena olevana vuonna kannettujen vakuutusmaksujen summa, koska jotkut yhdistykset jo vuoden kuluessa kantavat ja tilittävät saman vuoden taksoituksen, kun muut puolestaan vasta seuraavana vuonna kantavat mainitut varat ja silloin tilittävät ne. Jos sitä vastoin vertaa toisiinsa näiden lukujen summia useammalta peräkkäin seuraavalta vuodelta, ottaen huomioon käytetyn vuosiryhmän alussa ja sen lopussa löytyvät selvittämättömät vahingot, eivät nämä luvut kuitenkaan huomattavasti erii toisistaan.

Vuonna 1912 kantoivat yhdistykset vuositiliensä mukaan vakuutusmaksuina yhteensä 1,760,436 markkaa. Näistä vakuutusmaksuista käytettiin tasaisin markoin

vahingonkorvauksiin	1,146,438	mk
» joista jälleenv. yhd. suor.	58,407	» 1,088,031 mk
hoitokustannuksiin	219,112	»
jälleenvakuutusmaksuihin	67,704	»
palokaluston ostoon	29,580	»
muihin menoihin	66,825	»
	<u>Yhteensä</u>	1,471,252 mk.
Siis säästyi ylijäämänä	289,184	»

Paitsi vakuutusmaksujaan ovat kihlakunta- ja pitäjätaloapuyhdistykset vuonna 1912 saaneet seuraavat tulot:

korvoja	249,034	mk.
muita tuloja	59,478	»
	<u>Yhteensä</u>	308,512 mk.

Jos tämä lisätään vakuutusmaksujen edellä mainittuun ylijäämään, ilmoittaa näiden lukujen summa, eli 597,696 mk, sen rahamäärän, millä puheena olevat yhdistykset ovat yhteensä voineet 1912 vuoden aikana suurentaa rahastojaan ja käteistä kassaansa. Niiden tulo- ja menoilmoitusten mukaan oli toiselta puolen vuonna 1912

ylijäämien summa	747,505	mk.
ja vajauksien summa	149,809	»
	<u>Siis lopullinen ylijäämä</u>	597,696 mk.

Tilitetyt hoitokustannukset ovat vuonna 1912 olleet 21.6 penniä vakuutusmaksujen ositussumman 1,000 markkaa kohti eli 12.7 % kannetuista vakuutusmaksuista; siis sängen vähäiset. Ne ovat jonkun verran pienemmät kuin vuonna 1911, mutta edelleen huomattavasti suuremmat kuin ennen vuotta 1910. Tämän on aiheuttanut etupäässä ne kustannukset, jotka yhtiöiden järjestäminen 1908 vuoden lain vaatimalle kannalle on tuottanut, sekä se monen yhdistyksen hallinnossa tapahtunut muutos, että ne ovat ruvenneet maksamaan toimihenkilölleen pysyvän palkan. Kun vertailee näitä hoitokustannuksia muiden yhtiöiden vastaaviin kustannuksiin, on kuitenkin huomioon otettava, että melkoisen osan yhdistysten hoitotoimesta ovat edelleen suorittaneet osittain maksettua kunnalliset luottamusmiehet, ja että toinen osa kustannuksista, kuten arvioimisien, tutkimusten y. m. s. korvaaminen, useimmissa tapauksissa on sen maksettava, jonka luona toimitus tapahtuu, joten nämäkään menot eivät näy yhdistysten tileissä.

Alla esitetään yleiskatsauksen helpottamiseksi vuoden kuluessa maksetut vahingonkorvaukset, jälleenvakuuttajien osuutta siitä vähentämättä, ja hoitokustannukset vakuutusmaksujen ositussumman 1,000 markkaa kohti niiden kuudentoista vuoden aikana, joista tähän tarvittavat tiedot ovat saatavissa.

	Vakuutusmaksujen ositussumman 1,000 markkaa kohti vuoden lopussa muodost- tuvat vuoden kuluessa suoritettut bruttovahingonkorv. hoitokustannukset	
Vuonna 1897	1.42 mk	0.15 mk.
» 1898	1.16 »	0.14 »
» 1899	1.11 »	0.14 »
» 1900	1.12 »	0.15 »
» 1901	1.32 »	0.14 »
» 1902	1.14 »	0.14 »
» 1903	1.04 »	0.14 »
» 1904	1.11 »	0.14 »
» 1905	1.15 »	0.14 »
» 1906	1.13 »	0.15 »
» 1907	1.09 »	0.14 »
» 1908	1.14 »	0.14 »
» 1909	1.01 »	0.15 »
» 1910	1.22 »	0.18 »
» 1911	1.15 »	0.23 »
» 1912	1.13 »	0.22 »

Muutammat yhdistykset maksavat kaikki tahi ainakin suuren osan kuluvaan vuoteen kuuluvista vahingonkorvauksista vasta seuraavana vuonna vakuutusmaksut kannettuaan. Siis yllämainitut luvut eivät ilmaise, miten on vuodesta vuoteen vaihtunut yhdistyksissä vakuutetun, kunakin vuonna tulipalon kautta vahingoittuneen omaisuuden suhteellinen arvo. Sen asian selvittävät puolestaan sivulle 8 otetut luvut.

Minkä verran eri ryhmiin kuuluvat palovakuutusyhtiöt ja yhdistykset ovat vuonna 1912 kantaneet vakuutusmaksuja ja minkä ne ovat vahingonkorvauksena maksaneet, jälleenvakuuttajien osuuksia niistä vähentämättä, sekä laitosten hoitokustannukset ilmaisevat seuraavat luvut:

	Vakuutusmaksut	Vahingonkorv.	Hoitokust.
Suuremmat kesk. yhdistykset .	5,035,056 mk.	2,033,982 mk.	845,142 mk.
Kihlakunta- ja pitäjäyhdistyk.	1,760,436 »	1,146,438 »	219,112 »
Kotimaiset osakeyhtiöt	2,919,944 »	1,569,012 »	519,405 »
Ulkomaiset	1,141,317 »	567,871 »	169,917 »
	<u>Yhteensä 10,856,753 mk.</u>	<u>5,317,303 mk.</u>	<u>1,753,576 mk.</u>

Vakuutusmaksuja osottavat luvut ovat vähäsen liian suuret, koska ei olisi ollut mahdollista kaikkiin yhtiöihin nähden erottaa muilta yhtiöiltä saattuihin kotimaisiin jälleenvakuutuksiin kuuluvia vakuutusmaksuja. Milloin jälleenvakuuttaja on maassa toimiva palovakuutusyhtiö, olisi korvaussummasta vähennettävä jälleenvakuuttajan osuudet, mutta koska ei tätä voida tietojen puuttuessa aina tehdä on nämä osuudet jätetty kokonaan vähentämättä. Siis ilmaantuu sekä vakuutusmaksujen että korvauksien loppusummassa pieni määrä kaksi kertaa laskettuja lukuja. On myöskin otettava huomioon että suurimmista keskinäisistä yhdistyksistä »Kaupunkien yleinen» yhdistys, sekä muutamat kotimaiset osakeyhtiöt myöntävät vakuutuksia pitkiksi ajoiksi, joten huomattava osa kannetuista vakuutusmaksuista ei kohdistu yksistään puheena olevaan tilivuoteen.

Koska vahingonkorvausten loppusumma vuonna 1911 oli noin 5,519,500 mk, nähdään että puheena oleva korvaussumma vuonna 1912 oli noin 202,000 markkaa pienempi kuin vuonna 1911. Tähän olisi vielä lisättävä venäläisten yhtiöiden maksut, mutta niistä ei ole ollut mahdollista saada tarpeellisia tietoja.

Vuonna 1908 alkoivat muutamat paikalliset paloapuyhdistykset jälleenvakuuttaa vakuutuskantansa osia, ja on niiden luku vuosi vuodelta kasvanut. Alla esitetään minkä verran paloapuyhdistykset ovat maksaneet jälleenvakuutusmaksuja ja kuinka paljon jälleenvakuutusyhtiöt ovat vahingonkorvauksien muodossa maksaneet yhdistyksille takaisin.

	Jälleenvak. maksut.	Jälleenvak. yhtiöiden korvausmaksut
Vuonna 1908	8,937 mk.	3,125 mk.
» 1909	16,489 »	6,794 »
» 1910	20,146 »	3,752 »
» 1911	48,392 »	90,965 »
» 1912	67,704 »	58,407 »
	Yhteensä 161,668 mk.	163,043 mk.

Siis ovat viiden vuoden kuluessa jälleenvakuutusyhtiöt maksaneet paloapuyhdistykselle yhteensä enemmän kuin ne ovat kantaneet edellä mainituilta jälleenvakuutusmaksujen muodossa. Tämä luonnoton asiain tila riippuu tietysti siitä, että puheena olevat luvut vielä ovat pienet, jolloin yksityiset epäedulliset tapaukset liian paljon vaikuttavat tulokseen.

Taulusta n:o I käy selville, että monella kihlakunta- ja pitäjäyhdistyksellä on sangen vähäinen vakuutuskanta. Yleiskatsauksen saavuttamiseksi tässä

-suhteessa ryhmitetään v. 1912 toimivat yhdistykset vakuutuskantansa suuruuden mukaan mainitun vuoden lopussa seuraavalla tavalla, ja osottavat sarakkeissa tavattavat luvut kuhunkin ryhmään kuuluvien yhdistysten lukumäärän.

Vakuutuskanta vuoden 1912 lopussa.

L ä ä n i .	Pienempi kuin 0,5 milj. Smk	0,5 ja 1 milj. Smk välillä.	1 ja 2 milj. Smk välillä.	2 ja 5 milj. Smk välillä.	5 ja 10 milj. Smk välillä.	10 milj. Smk ja sittä enemmän.	Yhteensä.
Uudenmaan	—	—	4	4	1	2	11
Turun ja Porin	1	3	7	14	11	6	42
Hämeen	—	2	2	5	1	—	10
Viipurin	1	3	14	21	11	—	50
Mikkelin	1	2	7	13	—	—	23
Kuopion	2	3	6	18	1	—	30
Vaasan	2	16	12	32	9	2	73
Oulun	6	9	15	15	—	—	45
Yhteensä	13	38	67	122	34	10	284

Yhdistysten vakuutuskannassa tapahtuneen kehityksen selvittämiseksi esitetään tässä myöskin samallinen yhdistysten ryhmitys 1896 vuoden lopussa eli kuusitoista vuotta aikaisemmin, sekä myöskin vuosien 1900, 1905 ja 1910 lopussa.

Vakuutuskanta vuoden 1910 lopussa.

L ä ä n i .	Pienempi kuin 0,5 milj. Smk	0,5 ja 1 milj. Smk välillä.	1 ja 2 milj. Smk välillä.	2 ja 5 milj. Smk välillä.	5 ja 10 milj. Smk välillä.	10 milj. Smk ja sittä enemmän.	Yhteensä.
Uudenmaan	1	2	2	4	1	2	12
Turun ja Porin	1	5	6	17	10	3	42
Hämeen	2	—	5	3	1	—	11
Viipurin	2	7	11	23	5	—	48
Mikkelin	2	4	5	12	—	—	23
Kuopion	4	3	6	17	—	—	30
Vaasan	4	19	17	28	5	1	74
Oulun	8	11	16	12	—	—	47
Yhteensä	24	51	68	116	22	6	287

Vakuutuskanta vuoden 1905 lopussa.

L ä ä n i .	Pienempi kuin 0,5 milj. Smk	0,5 ja 1 milj. Smk välillä.	1 ja 2 milj. Smk välillä.	2 ja 5 milj. Smk välillä.	5 ja 10 milj. Smk välillä.	10 milj. Smk ja sitä enemmän.	Yhteensä.
Uudenmaan	1	3	3	2	—	2	11
Turun ja Porin	3	6	7	18	5	2	41
Hämeen	2	1	4	4	—	—	11
Viipurin	5	6	14	20	—	—	45
Mikkelin	3	3	8	8	—	—	22
Kuopion	4	6	14	6	—	—	30
Vaasan	10	20	19	18	5	—	72
Oulun	13	20	16	5	—	—	54
Yhteensä	41	65	85	81	10	4	286

Vakuutuskanta vuoden 1900 lopussa.

L ä ä n i .	Pienempi kuin 0,5 milj. Smk	0,5 ja 1 milj. Smk välillä.	1 ja 2 milj. Smk välillä.	2 ja 5 milj. Smk välillä.	5 ja 10 milj. Smk välillä.	10 milj. Smk ja sitä enemmän.	Yhteensä.
Uudenmaan	2	3	2	2	—	2	11
Turun ja Porin	3	8	12	13	3	1	40
Hämeen	3	1	3	4	—	—	11
Viipurin	7	5	15	14	—	—	41
Mikkelin	3	4	10	5	—	—	22
Kuopion	5	12	9	5	—	—	31
Vaasan	14	18	15	17	2	—	66
Oulun	16	22	17	1	—	—	56
Yhteensä	53	73	83	61	5	3	1)278

1) Tässä mainittu yhdistysten luku eroaa sivulla 1 olevasta sen vuoksi, että on ollut mahdotonta saada tietoja kahden Viipurin läänissä ja kahden Vaasan läänissä toimivan yhdistyksen vakuutuskannasta.

Vakuutuskanta vuoden 1896 lopussa.

L ä ä n i .	Pienempi kuin 0,5 milj. Smk	0,5 ja 1 milj. Smk välillä.	1 ja 2 milj. Smk välillä.	2 ja 5 milj. Smk välillä.	5 ja 10 milj. Smk välillä.	10 milj. Smk ja sitä enemmän.	Yhteensä.
Uudenmaan	2	3	2	1	—	2	10
Turun ja Porin	3	8	12	9	3	—	35
Hämeen	3	2	4	2	—	—	11
Viipurin	6	13	9	7	—	—	35
Mikkelin	3	8	9	2	—	—	22
Kuopion	8	11	10	2	—	—	31
Vaasan	14	22	11	11	2	—	60
Oulun	21	13	14	—	—	—	48
Yhteensä	60	80	71	34	5	2	252

Siis kaikista 1912 vuoden lopussa toimivista yhdistyksistä omisti 17.9 % vakuutuskannan, joka oli 1 miljoonaa markkaa pienempi, 66.6 % vakuutuskannan 1 ja 5 miljoonan markan välillä sekä 15.5 % 5 miljoonaa markkaa tahi sitä enemmän. Vastaavat prosenttiluvut kuusitoista vuotta aikaisemmin eli 1896 vuoden lopussa sekä 1900, 1905 ja 1910 lopussa nähdään seuraavassa yhdistelmässä:

	Vähemmän kuin 1 milj. mk.	1—5 milj. mk.	5 milj. mk ja sitä enemmän.
vuoden 1896 lopussa	55.5 %	41.7 %	2.8 %
» 1900 »	45.3 »	51.8 »	2.9 »
» 1905 »	37.1 »	58.0 »	4.9 »
» 1910 »	26.1 »	64.1 »	9.8 »
» 1912 »	17.9 »	66.6 »	15.5 »

Tästä nähdään että puheenä olevien vuosien aikana yhdistysten keskimääräinen vakuutuskanta on vuosi vuodelta enentynyt ja siirtyminen korkeampaan luokkaan tapahtunut. Kuitenkin on yhä vielä verrattain monen yhdistyksen vakuutuskanta varsin vähäinen, ollen vielä vuonna 1912 niiden yhdistysten luku, joiden vakuutuskanta on 2 miljoonaa markkaa pienempi, 41.6 % yhdistyksien koko luvusta.

Yllämainitun lisääntymisen valaisemiseksi esitetään myöskin yhdistysten keskimääräinen vakuutuskanta vuosien 1896, 1900, 1905, 1910 ja 1912 lopussa, erikseen joka läänissä sekä yhteisesti koko maassa.

L ä ä n i.	1896 Tuhat Smk.	1900 Tuhat Smk.	1905 Tuhat Smk.	1910 Tuhat Smk.	1912 Tuhat Smk.
Uudenmaan	3,550	4,265	5,724	7,500	9,324
Turun ja Porin	2,058	2,446	3,328	4,508	5,398
Hämeen	1,227	1,423	1,775	2,318	2,673
Viipurin	1,226	1,532	2,064	2,646	3,139
Mikkelin	1,102	1,360	1,622	2,105	2,483
Kuopion	975	1,028	1,356	2,006	2,475
Vaasan	1,293	1,541	1,780	2,326	2,848
Oulun	688	838	975	1,406	1,709
Koko maassa	1,306	1,571	1,990	2,713	3,272

Yhdistysten keskimääräinen vakuutuskanta on siis kuudentoista vuoden kuluessa kasvanut noin 1,900,000 mk eli noin 150 %.

Yhdistysten vararahastot, joita on ilmoitettu erikseen muista rahastoista ja käyttövaroista, olivat 1912 vuoden lopussa yhteensä 3,983,172 mk ja muut rahastot 1,811,893 mk, eli yhteensä 5,795,065 mk. Rahastot ovat 1912 vuoden kuluessa kasvaneet yhteensä noin 634,100 mk. On mahdollista että muutamat yhdistykset ovat vararahaston nimellä maininneet sellaisiakin varoja, jotka oikeastaan kuuluvat käyttövaroihin. Vuonna 1912 oli kuitenkin vielä muutamia harvoja yhdistyksiä, jotka eivät olleet saattaneet sääntöjensä vuonna 1908 paloapuyhdistyksistä annetun lain vaatimalle kannalle, ja jotka eivät koonneet vararahastoa.

Yhdistyksien varat olivat 1912 vuoden lopussa seuraavalla tavalla sijoitetut:

Talletettu pankissa tahi säästöpankissa	4,173,809 mk.
Obligatioita	7,556 »
Lainoja: kiinnitystä vastaan	225,478 »
takausta vastaan	557,037 »
muuta vakuutta vastaan	358,277 »
vararahastosta yhdist. omaan tarpeeseen ..	209,679 »
Kassa	266,866 »
Suorittamattomia vakuutusmaksuja	131,063 »
Yhteensä	5,929,765 mk.

Siihen tulee vielä palokaluksia y. m., varoja, yhteensä 211,411 mk.

Obligatioihin on ensi kertaa neljä yhdistystä sijoittanut vähän varoja. »Muuta vakuutta vastaan» annetut lainat ovat etupäässä kunnan yleiseen kas-

saan ilman erityistä vakuutta annettuja lainoja. Sijoitettujen varojen summa on siis 134,700 mk suurempi kuin rahastojen pääoma.

Yhdistyksien varsinaiset velat olivat seuraavat:

Maksamattomat korvaukset	79,956 mk.
Lainattu vararahastoista	209,679 »
» muualta	112,695 »
	<hr/>
Yhteensä	402,330 mk.

Jos varojen ja palokaluston arvon summasta, eli 6,141,176 markasta, vähennetään velkojen summa, 402,330 mk, saadaan yhdistyksien puhtaaksi omaisuudeksi 1912 vuoden lopussa 5,738,846 mk. Tämä on noin 624,100 mk suurempi kuin vastaava luku 1911 vuoden lopussa. Kussakin eri läänissä toimivien yhdistysten puhtaan säästön 1912 vuoden lopussa osottavat seuraavat luvut:

	Puhdas säästö.	Vuoden lopussa olevan vakuutuskannan 1,000 markkaa kohti.
Uudenmaan lääni ..	818,156 mk.	7.98 mk.
Turun ja Porin lääni	1,921,017 »	8.47 »
Hämeen lääni	340,017 »	12.72 »
Viipurin »	705,019 »	4.49 »
Mikkelin »	440,277 »	7.71 »
Kuopion »	272,845 »	3.68 »
Vaasan »	838,667 »	4.03 »
Oulun »	402,848 »	5.24 »
	<hr/>	
Koko maassa	5,738,846 mk.	6.18 mk.

Kuten tästä näkyy, omaavat Kuopion, Vaasan ja Viipurin läänien yhdistykset keskimäärin pienimmät rahastot, ja riippuu tämä siitä, että ne hyvin yleisesti, samoin kuin suurin osa Oulun läänin yhdistyksistä, edellisinä aikoina ja osaksi vielä vuonna 1912 ovat määränneet vuositaksoituksensa suuruuden ainostaan vuositarpeen mukaan, ja vararahastoon taksoittaneet pienimmän mahdollisen määrän. Tästä epäkäytännöllisestä menettelytavasta ovat kuitenkin viime vuosina yhä useammat yhdistykset luopuneet.

Missä määrin yhdistysten asema niiden varoihin nähden on parantunut niinä vuosina, jotka ovat kuluneet vuodesta 1897, osottavat puolestaan seuraavaan tauluun otetut luvut, jotka ilmaisevat erikseen kutakin läänää kohti sen rahamäärän, johon yhtiöiden varojen summa nousi kutakin vakuutuskannan 1,000 mk:aa kohti vuosien 1897, 1900, 1905, 1910 ja 1912 lopussa.

	Varoja vakuutuskannan 1,000 mk:aa kohti lopulla vuotta				
	1897	1900	1905	1910	1912
Uudenmaan lääni	3.10 mk.	5.00 mk.	6.26 mk.	7.37 mk.	7.98 mk.
Turun ja Porin lääni ..	4.70 »	5.92 »	7.04 »	8.57 »	8.47 »
Hämeen lääni	4.39 »	7.22 »	10.00 »	12.80 »	12.72 »
Viipurin »	1.50 »	2.86 »	3.42 »	3.92 »	4.49 »
Mikkelin »	2.97 »	3.65 »	6.31 »	6.39 »	7.71 »
Kuopion »	0.45 »	1.79 »	3.36 »	3.47 »	3.68 »
Vaasan »	1.07 »	1.86 »	2.91 »	3.44 »	4.03 »
Oulun »	1.28 »	1.75 »	3.51 »	4.88 »	5.24 »
Keskim. koko maassa	2.40 mk.	3.56 mk.	4.90 mk.	5.84 mk.	6.18 mk.

Samassakin läänissä toimivien yhdistysten varat ovat kuitenkin suuressa määrässä erilaiset. Tämän asian valaisemiseksi, mitä absoluuttisiin lukuihin tulee, ryhmitetään yhdistykset 1912 vuoden lopussa niiden omistamien varojen suuruuden mukaan, kun näistä on vähennetty maksamattomat korvaukset sekä kaikki lainat. Sarekkeissa tavattavat luvut osottavat joka ryhmään kuuluvien yhdistyksien lukumäärän.

L ä ä n i .	Valat ovat varoja suuremmat.	Ei varoja eikä velkoja.	Varat ovat velkoja suuremmat					Yhteensä.
			Vähemmän kuin 1,000 Smk.	1,000:sta 5,000:een Smk.	5,000:sta 10,000:een Smk.	10,000:sta 50,000:een Smk.	50,000 Smk tahi sitä enemmän.	
Uudenmaan	—	—	—	1	—	5	5	11
Turun ja Porin	—	—	2	3	3	22	12	42
Hämeen	—	—	—	2	1	4	3	10
Viipurin	5	—	5	9	8	20	3	50
Mikkelin	—	—	1	2	7	11	2	23
Kuopion	4	1	2	5	8	9	1	30
Vaasan	—	—	5	26	13	28	1	73
Oulun	2	1	3	8	15	16	—	45
Yhteensä	11	2	18	56	55	115	27	284

Useimmat ensimmäiseen ryhmään kuuluvista ovat sellaiset yhdistykset, jotka ovat kärsineet joko vuonna 1912 tahi jonkun läheisen vuoden aikana satunnaisen suuret vahingot eivätkä ole omistaneet riittäviä vararahastoja eivätkä turvanneet toimintaansa jälleenvakuuttamalla liian suuret ja vaaralliset vastuunsa. Molemmat toiseen ryhmään kuuluvat eivät ole antaneet tietoja ase-

mastaan. Kolmanteen ryhmään kuuluvat etupäässä sellaiset yhdistykset, jotka taksoittavat vuosi vuodelta ainoastaan tahi melkein ainoastaan vuosimenojen suorittamiseen tarpeelliset varat. Näiden yhdistysten luku yleensä vähene- mistään vähenee.

Kuten edellä esitetystä käy selville, on niiden vuosien aikana, joista tilastoa voidaan saada, yhdistysten keskimääräinen vakuutuskanta huomattavasti suurentunut ja niiden varat sekä absoluuttisesti että vakuutuskantaan verrattuina kasvaneet. Kuitenkaan ei niiden tarjoamaa vakuutusta voida vielä katsoa kaikissa tapauksissa täysin kelpoiseksi. On toivottava että yhdistykset paljon laajemmassa määrässä kuin tähän saakka asemansa varmentamiseksi käyttäisivät hyväkseen niitä etuja, joita hyvin järjestetty jälleenvakuutus niille tarjoaisi. Kun yhdistykset ovat muuttaneet sääntönsä uuden lain vaatimusten mukaisiksi, on niiden aina ollut määrättävä suurin vakuutussumma, jonka yhdistys saa ilman jälleenvakuutusta pitää omalla vastuullaan. Tämän suuruudesta ei vuonna 1908 paloapuyhdistyksistä annettu laki sisällä muuta määräystä, kuin että on aikaansaattava turvaava suhde yksityisen vastuun ja yhdistyksen koko vakuutussumman välille. Tätä suhdetta kulloinkin määrättäessä on tietysti otettava huomioon eri paikkakunnilla käytetty rakennustapa siten, että missä talot rakennetaan verrattain erilleen toisistaan, yhdistys voi yhdellä vastuulla ilman jälleenvakuutusta pitää suuremman vakuutussumman miljoonan markan vakuutuskantaa kohti kuin sellaisella paikkakunnalla, missä talot ovat ahdetut toistensa lähelle tiheästi rakennetuiksi kyliksi. Sitä paitsi on Oulun sekä jonkun verran Kuopion ja Viipurin läänien härvaan asutuille seuduille myönnetty oikeus suurempien vastuiden pitämiseen omalla vastuulla, koska muu menettely helposti saattaisi tukehtuttaa kaiken vakuutustoiminnan näillä syrjäisillä paikkakunnilla. On myöskin puheena olevaa ylijääää määrättäessä otettu huomioon yhdistyksen pysyvän vararahaston suuruus ja sen karsuttamista koskevat määräykset siten, että vakuutuskannan mukaan määrättyyn ylijääään on sallittu lisättäväksi noin 15—20 % vararahaston pääomasta.

II. Eläinvakuutusyhdistykset.

Niistä 105 yhdistyksestä, jotka 1912 vuoden alussa harjoittivat eläinvakuutusta ulottaen liikkeensä korkeintaan yhteen lääneen, on vuoden kuluessa yksi lopettanut toimintansa, jota paitsi kolme yhdistystä, jotka ennen ovat ottaneet sekä hevosten että nautaeläinten vakuutuksia, on lopettanut jälkimäisen osan liikkeestä. Vuoden kuluessa on seitsemän uutta yhdistystä alottanut liikkeensä, joten vuoden lopussa toimi kaikkiaan 111 eläinvakuutusyhdistystä, jotka eivät ulota liikettään suurempaan alueeseen kuin yhteen lääneen.

Yhdistyksien luku eri lääneissä oli 1912 vuoden lopussa:

Uudenmaan läänissä	5	yhdistystä
Turun ja Porin läänissä.....	7	»
Hämeen läänissä	3	»
Viipurin »	20	»
Mikkelin »	4	»
Kuopion »	4	»
Vaasan »	57	»
Oulun »	11	»
<hr/>		
Yhteensä		111 yhdistystä

Yhdistysten yhteenlaskettu vakuutuskanta mainitun vuoden lopussa oli:

Hevosia	32,634 kapp., joiden vakuutusarvo oli.....	11,157,366 mk.
Nautaeläimiä	38,293 » » »	4,023,928 »
Muita eläimiä	» » »	21,065 »
<hr/>		
Yhteensä		15,202,359 mk.

Päikallisissä yhdistyksissä vakuutettujen hevosten luku on 1912 vuoden aikana lisääntynyt 1,308:lla ja vakuutusarvo 201,306 mk, jota vastoin nautaeläinten luku on vähentynyt 1,483:lla, vakuutusarvon kuitenkin kohotessa 61,061 mk.

Jos paikallisten yhdistysten vakuutuskantaan lisätään koko maata käsittelevien neljän yhdistyksen vakuutuskanta 1912 vuoden lopussa, huomataan että silloin oli maassa vakuutettu yhteensä:

Hevosia	60,324 kapp., joiden vakuutusarvo oli.....	22,519,494 mk.
Nautaeläimiä	55,459 » » » »	6,609,226 »
Muita eläimiä	» » » »	21,065 »
		Yhteensä 29,149,785 mk.

Kaikkien vakuutettujen hevosten vakuutusarvo on vuoden 1912 aikana kasvanut 285,293 mk ja vakuutettujen nautaeläinten vakuutusarvo 47,008 mk.

Koska kesällä vuonna 1911 oli maassa noin 298,000 kolmea vuotta vanhempaa hevosta sekä noin 1,188,000 kahta vuotta vanhempaa nautaeläintä, oli vuonna 1912 vakuutettu noin 20.2 % hevosista ja ainoastaan noin 4.7 % nautaeläimistä.

Paikallisten yhdistysten vakuutuskanta 1912 vuoden lopussa jakaantui eri lääneihin seuraavalla tavalla:

L ä ä n i .	Hevosia.		Nautaeläimiä.	
	Luku.	Vakuutusarvo mk.	Luku.	Vakuutusarvo mk.
Uudenmaan.....	866	357,800	909	122,135
Turun ja Porin.....	2,983	1,032,205	2,323	258,535
Hämeen	649	209,880	307	33,610
Viipurin	6,642	2,391,663	11,371	1,538,227
Mikkelin	750	207,195	1,625	154,605
Kuopion	343	108,355	972	85,690
Vaasan.....	18,341	6,176,817	15,526	1,399,647
Oulun	2,060	673,451	5,260	431,479
Yhteensä	32,634	11,157,366	38,293	4,023,928

Vakuutettujen hevosten luku on kasvanut Turun ja Porin, Hämeen, Mikkelin ja Vaasan läänissä, mutta alentunut muissa neljässä läänissä. Vakuutettujen nautaeläinten luku on kasvanut Turun ja Porin ja Hämeen läänissä, mutta vähentynyt kaikissa muissa.

Edellä olevat luvut osottavat että eläinvakuutusta ainoastaan hyvin vähässä määrässä harjoitetaan maassa ja että se ei osota sanottavaa edistystä.

Vuoden 1912 lopussa harjoitti 30 paikallista yhdistystä yksinomaan hevosten vakuutusta, niistä 23 Vaasan läänissä ja 4 yksinomaan nautaeläinten

vakuutusta, kun sitä vastoin muut 77 yhdistystä ottivat vastaan sekä hevosettä nautaeläinvakuutuksia.

Vakuutuskantansa suuruuden mukaan voidaan yhdistykset ryhmittää seuraavalla tavalla, josta nähdään kuinka monta yhdistystä on eri vuosina kuulunut kuhunkin ryhmään.

Vuonna	Vakuutuskanta oli									
	pienempi kuin 50,000 mk.		50,000 mk—100,000 mk:aan.		100,000 mk—200,000 mk:aan.		200,000 mk—500,000 mk:aan.		500,000 tai sitä suurempi.	
	luku	%	luku	%	luku.	%	luku	%	luku	%
1905	10	17.9	13	23.2	19	33.9	11	19.6	3	5.4
1906	18	23.7	17	22.4	27	35.5	12	15.8	2	2.6
1907	14	17.5	19	23.8	32	40.0	13	16.2	2	2.5
1908	16	18.8	17	20.0	31	36.5	19	22.4	2	2.3
1909	16	17.5	17	18.7	35	38.5	20	22.0	3	3.3
1910	22	22.0	22	22.0	30	30.0	23	23.0	3	3.0
1911	22	21.0	25	23.8	35	33.3	20	19.0	3	2.9
1912	25	22.5	27	24.3	37	33.4	19	17.1	3	2.7

Paikallisissa yhdistyksissä vakuutetuista nautaeläimistä on ollut yksinäisvakuutuksessa 20,377 eläintä eli 53.2 % ja joukkovakuutuksessa 15,988 eläintä eli 41.8 %, jota paitsi tietoja puuttuu 1,928:sta eli 5.0 %:sta. Vastaavat vakuutusarvot muodostavat kohdaltaan 52.8 %, 42.5 % ja 4.7 % koko vakuutusarvosta. Niiden yhdistysten luku, joista tietoja edellä mainitussa asiassa puuttuu, on neljä. Eri vuosina on nautaeläimistä ollut joukkovakuutuksessa

	1906	1907	1908	1909	1910	1911	1912
nautaeläinten luvusta	49.6 %	53.8 %	56.3 %	52.2 %	44.4 %	42.5 %	41.8 %
vakuutussummasta ..	47.4 »	53.5 »	56.8 »	50.2 »	42.9 »	44.4 »	37.7 »

Tästä käy siis selville, että joukkovakuutukseen siirtyi kolmena ensimmäisenä vuotena yhä suurempi osa vakuutuskannasta, mutta että tämä luku vuodesta 1909 on askel askeleelta alentunut.

Vuoden kuluessa on vahingoittunut 706 hevosta, joista 424 on kuollut. Korvaussumma on ollut yhteensä 151,121 mk. Huonon hoidon takia on korvausta kielletty 3 tapauksessa. Koska keskimääräinen vakuutuskanta vuoden kuluessa oli 31,970 hevosta ja niiden vakuutusarvo 11,056,713 mk vahingoittui 2.21 % vakuutettujen eläinten keskiluvusta, ja korvaussumma oli 1.37 mk kutakin vakuutusarvon 100 markkaa kohti.

Nautaeläimiä on vuoden kuluessa vahingoittunut 594, joista on kuollut 519. Korvausta on huonon hoidon takia kielletty 5 tapauksessa. Korvaussumma on kaikkiaan 42,222 mk. Keskimääräinen vakuutuskanta vuoden kuluessa oli 39,035 nautaeläintä ja niiden vakuutusarvo 3,993,398 mk, joten on vahingoittunut 1.52 % vakuutettujen eläinten keskiluvusta, ja korvaussumma on ollut 1.06 mk kutakin vakuutusarvon 100 mk kohti.

Kutakin vahingoittunutta hevosta kohti on määrätty maksettavaksi korvauksena keskimäärin Smk 214: 05 ja kutakin nautaeläintä kohti keskimäärin Smk 71: 08.

Sitä paitsi on pienen karjan vakuutuksesta ollut maksettava korvausta yhteensä 1,059 mk.

Yleiskatsausta varten yhdistetään alla olevaan tauluun vastaavia tietoja niiltä yhdeksältä vuodelta, joilta tilastollisia tietoja on saatavana.

V u o s i.	Vahingoittumisprosentti.		Korvaussumma vakuutussumman 100 mk:aa kohti.		Korvaussumma vahinkoa kohti.	
	Hevosten.	Nautaeläinten.	Hevosten.	Nautaeläinten.	Hevosia varten.	Nautaeläimiä varten.
	%	%	mk.	mk.	mk.	mk.
1904.....	1.67	1.68	1.10	1.00	230: 03	55: 43
1905.....	1.77	1.94	0.96	1.08	212: 53	52: 68
1906.....	1.60	1.86	1.11	1.18	229: 73	55: 96
1907.....	1.63	1.45	0.97	1.00	195: 64	62: 25
1908.....	1.65	1.19	1.11	0.87	224: 69	68: 21
1909.....	1.74	1.46	1.16	1.00	226: 70	65: 20
1910.....	2.03	1.26	1.20	0.93	204: 80	71: 30
1911.....	2.31	1.25	1.68	0.97	299: 22	76: 56
1912.....	2.21	1.52	1.37	1.06	214: 05	71: 08

Toimintavuoden tarpeisiin on päätetty taksoittaa:

erikseen hevosten vakuutusta varten.....	Smk	100,036: 21
» nautaeläinten »	»	26,733: 67
» vararahastoa »	»	4,662: 59
erittämättä eri tarkoituksiin	»	96,352: 65
	Yhteensä Smk	227,785: 12

Tämä summa on 1.51 mk vuoden keskimääräisen vakuutussumman kutakin 100 mk kohti. Korkoja y. m. tilivuoteen kuuluvia tuloja on yhdistyksillä

ollut yhteensä Smk 14,457: 24 eli 0.10 mk vuoden keskimääräisen vakuutussumman 100 mk kohti. Siis yhteensä Smk 242,242: 36 eli 1.61 mk keskimääräisen vakuutussumman 100 mk kohti. Siitä tarvitaan vuoteen kuuluviin

vahinkojen korvaamisiin	194,402	eli	1.29	100	mk:n	keskim.	vak.	summ.	kohti
hoitokustannuksiin	24,099	»	0.16	»	»	»	»	»	»
vararahastojen lisäyksiin	7,912	»	0.05	»	»	»	»	»	»
muihin menoihin	16,124	»	0.11	»	»	»	»	»	»

Yhteensä 242,537 eli 1.61 100 mk:n keskim. vak. sum m. kohti

Siis ovat yhdistysten tulot vuoden 1912 aikana olleet noin 295 markkaa eli 0.002 mk keskimääräisen vakuutussumman 100 mk kohti pienemmät kuin menot ja vararahastojen kasvu yhteensä. Tämä osottaa että vuositaksitus vuonna 1912 on keskimäärin ollut liian pieni, vaikka ei ole otettu huomioon varojen tarvetta entisten velkojen lyhentämiseksi.

Itse teossa ovat yhdistykset tilivuoden aikana tilipäätöstensä mukaan saaneet

vakuutusmaksuja	Smk	213,940: 03	
ja korkoja y. m. tuloja	»	<u>14,457: 24</u>	Smk 228,397: 27
sekä maksaneet			
korvauksia hevosista	Smk	148,939: 57	
» nautaeläimistä	»	45,120: 46	
hoitokustannuksia	»	24,098: 52	
muita menoja	»	<u>16,124: 34</u>	Smk 234,282: 89
joten on syntynyt kassa-vajausta	Smk		5,885: 62
Tämän ohessa on siirretty sääntöjen mukaisiin vararahastoihin	»		7,911: 86

Olisi siis tarvittu saada kannetuksi lisäksi Smk 13,797: 48. Erotus tämän luvun ja edellä mainitun todellisen vajauksen välillä riippuu pääasiassa siitä, että vuoden lopussa maksamatta olevien vakuutusmaksujen summa on 1912 lopussa paljon suurempi kuin 1911 lopussa, ollen vuonna 1911 erotus maksamattomien vakuutusmaksujen ja selvittämättömien vahinkojen välillä 8,699 mk kun se 1912 vuoden lopussa oli kohonnut 17,085 markkaan. Samaan aikaan ovat yhdistyksien muualta kuin omista rahastoistaan otetut lainat kasvaneet 7,207 mk.

Hoitokustannukset ovat muodostaneet 11.3 % ja muut menot, etupäässä uusien yhdistysten perustamiskustannuksia ja lainojen korkoja, 7.5 % vuoden kuluessa kannetuista vakuutusmaksuista.

Voidakseni tarkastaa, mitkä eläinvakuutusyhdistykset taksoittavat vuosi-tarpeisiin riittävän määrän ja mitkä eivät sitä tee, olen kutakin yhdistystä varten tehnyt vuodelta 1912 samallaiset laskelmat kuin vuosilta 1909—1911. Koska muutamat yhdistykset kantavat vuoteen kuuluvan taksoituksen vasta seuraavana vuonna, ja koska monasti voi vuoden lopussa jäädä joku osa vakuutusmaksuista rästiksi, eivät vuoden aikana kannetut vakuutusmaksut (taulu VI; sar. 2) anna riittävän selvää vastausta, kun tahdotaan saada tietää käytettävänä olevat varat, vaan on tähän tarkoitukseen meneteltävä kutakin yksityistä yhdistystä kohti samalla tavalla kuin edellä on tehty koko maata varten. Tuloiksi on näet luettava tilivuotta varten päätetty taksoitus (taulu V; sar. 13, 15, 17 ja 19) sekä vuoden kuluessa kannetut korot y. m. tulot. Vuoteen kuuluva varain tarve saadaan tietää siten, että lasketaan yhteen vuoteen kuuluvat vahingonkorvaukset (taulu V; sar. 3 ja 5) sekä hoitokustannukset ja muut menot (taulu VI; sar. 7 ja 8), johon vielä on lisättävä vararahaston suurentuminen tilivuoden kuluessa eli siis edellisen vuoden ja tutkimisvuoden lopussa vararahastossa olevan pääoman erotus (taulu VI; sar. 16).

Tämä laskelma osoittaa, että vuonna 1912 oli 56 yhdistystä, joiden taksoitus on asetettu niin suureksi, että vuoteen kuuluvat tulot vastaavat vuositarvetta, mutta 56 yhdistystä, jossa tämä ei ole tapahtunut. Eri lääneissä oli näihin ryhmiin kuuluvien luku seuraava:

	Yhdistysten luku, joiden taksoitus oli riittävä. ei ollut riittävä.	
Uudenmaan lääni	3 yhd.	2 yhd.
Turun ja Porin lääni	2 »	5 »
Hämeen lääni	1 »	2 »
Viipurin »	11 »	10 »
Mikkelin »	3 »	1 »
Kuopion »	2 »	2 »
Vaasan »	28 »	29 »
Oulun »	6 »	5 »
	<hr/>	<hr/>
	Yhteensä 56 yhd.	56 yhd.

Tässä huomioon otettujen yhdistysten luku on yksi suurempi kuin vuoden lopussa toimivien, koska yksi Viipurin läänin yhdistyksistä on vuoden kuluessa lopettanut toimintansa ja sitä varten pannut toimeen vuositaksoituksen.

Vuonna 1909 taksoitti 40 yhdistystä riittävästi ja 51 riittämättömästi, vuonna 1910 riittävästi 51 ja riittämättömästi 49 yhdistystä ja vuonna 1911 riittävästi 57 yhdistystä mutta riittämättömästi 48 yhdistystä. Siis on riittämättömästi taksoittavien yhdistysten luku edellisinä vuosina jonkun verran pienentynyt, mutta vuonna 1912 huomattavasti kasvanut, vaikka juuri 1912 vuoden kuluessa olen kiertokirjeessä huomauttanut yhdistyksien hallituksia siitä, että riittävä taksoitus on välttämätön, jotta yhdistyksien toiminta voisi tulla vakavaraiselle pohjalle.

Seuraavassa ilmoitetaan läänittäin niiden rahamäärien summa, jotka riittävästi taksoittaneiden yhdistysten tileissä nousivat yli vuositarpeen sekä niiden, jotka riittämättömästi taksoittaneiden tileissä muodostivat vajuksen.

L ä ä n i.	Vuonna 1912.		
	Ylijäämä Smk.	Vajaus Smk.	Erotus Smk.
Uudenmaan	+ 1,848: 47	— 1,117: 84	+ 730: 63
Turun ja Porin	+ 213: 80	— 4,433: 05	— 4,219: 25
Hämeen	+ 147: 65	— 1,072: 98	— 925: 33
Viipurin	+ 7,003: 89	— 4,760: 35	+ 2,243: 54
Mikkelin	+ 2,429: 21	— 64: 60	+ 2,364: 61
Kuopion	+ 541: 90	— 118: 73	+ 423: 17
Vaasan	+ 5,170: 01	— 5,934: 91	— 764: 90
Oulun	+ 1,139: 21	— 1,286: 24	— 147: 03
Yhteensä	+ 18,494: 14	— 18,788: 70	— 294: 56

Tästä näkyy että vajuusta on kaikissa lääneissä ja että suurin on syntynyt Vaasan, Viipurin sekä Turun ja Porin lääneissä, joissa myöskin riittämättömästi taksoittavien yhdistysten luku on suurin. Edellä huomautetun kaikista välttämättömimmän taksoituksen lisäksi olisi tietysti myöskin pidettävä silmällä varojen hankkiminen edellisinä vuosina syntyneiden velkojen lyhentämiseksi.

Yhdistysten varat olivat 1912 vuoden lopussa sijoitetut seuraavalla tavalla:

Talletettu pankeissa ja säästöpankeissa	Smk	54,030: 73
Lainattu velkakirjaa vastaan	»	6,817: 24
» yhdistykselle vararahaston varoja	»	18,852: 96
Rahaa kassassa	»	36,395: 53
Maksamattomia vakuutusmaksuja	»	23,955: 02
Yhteensä	Smk	140,051: 48

Yhdistysten varsinaiset velat 1912 vuoden lopussa olivat:

Maksamattomia korvauksia	Smk	6,869: 60
Lainattu vararahastosta	»	18,852: 96
» muualta	»	44,664: 77
	<u>Yhteensä Smk</u>	<u>70,387: 33</u>

Siis oli yhdistyksien puhdas omaisuus 1912 vuoden lopussa Smk 69,664: 15 ja on vuoden kuluessa kasvanut Smk 1,046: 67. Edellä mainittu puhdas omaisuus muodosti 1912 vuoden lopussa 4.58 mk kutakin vakuutuskannan 1,000 markkaa kohti vuoden lopussa. Vastaaava luku oli 1911 vuoden lopussa 4.59 mk, 1910 vuoden lopussa 2.97 mk, 1909 vuoden lopussa 1.46 mk, 1908 vuoden lopussa 1.23 mk, 1907 vuoden lopussa 1.47 mk ja 1906 vuoden lopussa 1.52 mk. Tästä näkyy että yhdistysten puhtaan omaisuuden lisäys vuonna 1912 on ollut suhteellisesti hiukan pienempi kuin vakuutuskannan kasvu mainitun vuoden aikana, joten siis yhdistyksien heikko taloudellinen asema ei ole ainakaan parantunut vuonna 1912.

Kussakin eri läänissä toimivien yhdistysten puhtaan säästön 1912 vuoden lopussa osottavat seuraavat luvut:

	Puhdas säästö mk.	Vuoden lopussa olevan vakuu- tuskannan 1,000 mk:aa kohti.
Uudenmaan lääni	+ 7,128: 92	+ 14.85
Turun ja Porin lääni	+ 5,322: 98	+ 4.07
Hämeen lääni	+ 994: 37	+ 4.08
Viipurin »	+ 23,540 72	+ 5.99
Mikkelin »	+ 3,056: 95	+ 8.45
Kuopion »	+ 363: 50	+ 1.87
Vaasan »	+ 27,263: 99	+ 3.60
Oulun »	+ 1,992: 72	+ 1.80
	<u>+ 69,664: 15</u>	<u>+ 4.58</u>

Samassa läänissä toimivien yhdistysten varat ovat kuitenkin tuntuvasti erisuuret. Tämän asian valaisemiseksi, mitä absoluuttisiin lukuihin tulee, ryhmitetään yhdistykset 1912 vuoden lopussa niiden omistamien varojen suuruuden mukaan, kun niistä on vähennetty maksamattomat korvaukset sekä kaikki lainat. Alla olevassa taulukossa tavattavat luvut osottavat joka ryhmään kuuluvien yhdistysten luvun.

L ä ä n i.	Velat ovat varoja suuremmat			Ei ole varoja eikä velkaa.	Varat ovat velkoja suuremmat				Yhteensä.
	1,000 mk tahi sitä enemmän.	500 mk:sta 1,000 markkaan.	Vähemmän kuin 500 mk.		Vähemmän kuin 500 mk.	1,000 markkaan.	500 mk:sta 1,000 mk:saan.	3,000 mk:sta 1,000 mk:saan.	
Uudenmaan	—	—	—	—	1	1	2	1	5
Turun ja Porin	2	—	1	—	1	—	2	1	7
Hämeen	—	—	1	—	1	—	1	—	3
Viipurin	3	—	3	1	3	4	2	4	20
Mikkelin	—	—	3	—	—	—	—	1	4
Kuopion	1	—	—	—	2	1	—	—	4
Vaasan	4	2	3	7	18	9	11	3	57
Oulun	2	—	2	1	4	—	2	—	11
Yhteensä	12	2	13	9	30	15	20	10	111

Siis on kaikkiaan 25.2 % kaikista yhdistyksistä sellaisia, joiden velat ovat varoja suuremmat ja 67.6 % sellaisia, joiden varat ovat velkoja suuremmat. Niiden yhdistysten luku, joiden velat ovat 500 mk ja sitä enemmän varoja suuremmat, on 12.6 %; niiden luku, joilla ei ole mitään varoja eikä velkoja taikka joiden varat tahi velat eivät nouse 500 markkaan, on 46.9 %, ja niiden luku, joiden varat ovat 500 markkaa suuremmat, on 40.5 % yhdistysten koko luvusta.

Koska näihin ryhmiin kuuluvien yhdistysten prosenttiluvut 1911 vuoden lopussa olivat kohdiltaan 9.5 %, 51.4 % ja 39.1 %, huomataan tästäkin ettei yhdistysten talous ole 1912 vuoden kuluessa ainakaan parantunut.

Helsingissä elokuun 28 päivänä 1914.

Onni Hallstén.

Résumé.

I. Sociétés d'assurances contre l'incendie.

Le nombre des sociétés d'assurances contre l'incendie dont le domaine s'étend à moins d'un gouvernement a été en 1912 de 284. Leur répartition entre les gouvernements ressort du tableau suivant, dans lequel on a fait entrer aussi les chiffres correspondants pour 1897, 1900, 1905 et 1910.

Nombre des sociétés d'assurances pour les années 1897, 1900, 1905, 1910 et 1912.

Gouvernement.	1897.	1900.	1905.	1910.	1912.
Nyland	11	11	11	12	11
Åbo et Björneborg.....	36	40	41	42	42
Tavastehus.....	11	11	11	11	10
Viborg.....	40	43	45	48	50
S:t Michel.....	22	22	22	23	23
Kuopio.....	31	31	30	30	30
Vasa.....	64	68	72	74	73
Uleåborg.....	50	56	54	47	45
Total	265	282	286	287	284

La valeur totale d'assurances atteignait, pour ces sociétés,

à la fin de 1911 870,930,044 marcs
 » » » » 1912 929,163,142 »

À la fin de l'année 1912 la valeur d'assurance des biens assurés en Finlande atteignait environ 3,973,000,000 marcs, d'où on a exclu les réassurances reçues par d'autres sociétés. Les nombres suivants montrent la répartition des sommes assurées entre les divers groupes de sociétés d'assurances. Pour faciliter l'aperçu du développement on a introduit aussi les chiffres pour 1897, 1900, 1905 et 1910.

Valeur des assurances à la fin des années

	1897 <i>Mcs</i>	1900 <i>Mcs</i>	1905 <i>Mcs</i>	1910 <i>Mcs</i>	1912 <i>Mcs</i>
Grandes sociétés, mutuelles	539,256,206	659,952,105	1,087,648,105	1,618,884,087	1,799,410,019
Sociétés de bailliage et de paroisse	352,511,270	436,737,520	569,006,331	778,737,748	929,163,142
Compagnies par actions fin- landaises	261,365,311	395,246,061	385,769,915	598,582,310	727,573,686
Compagnies par actions étrangères	190,697,825	248,403,933	219,171,739	269,796,891	266,588,456
Compagnies par actions rus- ses (approx.)	160,000,000	170,000,000	160,000,000	245,000,000	250,000,000
Total	1,503,830,612	1,910,339,619	2,421,596,090	3,511,001,036	3,972,735,303

De ces chiffres il résulte que les sociétés de bailliage et de paroisse possédaient, à la fin des années envisagées, la part ci-dessous du montant total des assurances:

1897	1900	1905	1910	1912
23.4 %	22.9 %	23.5 %	22.2 %	23.4 %

On a fait entrer dans le tableau n:o 1, col. 6 et 7, les chiffres pour montrer la répartition de ce montant d'assurances des sociétés de bailliage et de paroiss^é en assurances des biens immeubles et celles des meubles. Quelques unes des sociétés n'ont pu fournir de données sur ce point; mais les chiffres publiés se rapportant à 98.4 % du montant total des assurances de ces sociétés, on aura pourtant une idée assez exacte de cette répartition. Il ressort de ces chiffres que les assurances des immeubles se montent à 68.3 % et les assurances des meubles à 31.7 % de la valeur totale d'assurances des sociétés.

Le nombre des polices à la fin de l'année 1912 était en tout de 307,703. Pendant l'année 1912 l'accroissement était 13,498 polices. La valeur d'assurances moyenne par police était pour le pays entier de 3,020 marcs.

Le nombre des sinistres était de 1,762, et les indemnités pendant l'année 1912 montaient à 1,134,460 marcs. De ce montant 812,314 marcs ont été payés pour indemnités des biens immeubles et 322,146 marcs pour celles des meubles. Donc, les indemnités des biens immeubles ont atteint 71.6 % et les indemnités des meubles 28.4 % du montant total des indemnités de l'année.

Le tableau ci-dessous montre le nombre annuel des incendies et le chiffre des dégâts par million de marcs de la somme moyenne des assurances de l'année.

	Nombre des sinistres.	Chiffre des dégâts par million de marcs de la somme moyenne des assurances.	
Année 1897	1,220	3.7	dégâts
» 1898	1,165	3.3	»
» 1899	1,247	3.2	»
» 1900	1,282	3.1	»
» 1901	1,480	3.4	»
» 1902	1,414	3.0	»
» 1903	1,304	2.7	»
» 1904	1,435	2.8	»
» 1905	1,449	2.7	»
» 1906	1,512	2.6	»
» 1907	1,345	2.2	»
» 1908	1,680	2.6	»
» 1909	1,547	2.2	»
» 1910	1,560	2.07	»
» 1911	1,625	1.97	»
» 1912	1,762	1.96	»

Le nombre des dégâts par mille assurances était en 1912 de 5.7.

Le tableau suivant montre la répartition des dégâts par les mois de l'année.

Janvier	8.0 %
Février	5.9 »
Mars	5.1 »
Avril	7.5 »
Mai	7.4 »
Juin	9.1 »
Juillet	10.7 »
Août	11.6 »
Septembre	11.2 »
Octobre	10.8 »
Novembre	7.3 »
Décembre	5.4 »
	100.0 %

Le tableau suivant donne des renseignements sur les causes des sinistres de l'année 1912.

Cause des sinistres.	Nombre des sinistres.	%
Coup de foudre	127	7.2 %
Explosion	3	0.2 »
Combustion spontanée	8	0.4 »
Foyers en mauvais état	212	12.0 »
Feu de cheminée	85	4.8 »
Cendre chaude	45	2.6 »
Défaut de soins des fumeurs	28	1.6 »
Négligence des foyers	158	9.0 »
Usage négligent des lampes et des huiles combustibles	46	2.6 »
Usage négligent des allumettes	59	3.3 »
Autre négligence	122	6.9 »
Crime d'incendie	47	2.7 »
Autres causes	169	9.6 »
Inconnue	653	37.1 »
	1,762	100.0 %

La valeur d'assurances des biens détruits par crime d'incendie était de 75,379 marcs.

Par 1,000 marcs du montant moyen des assurances de l'année, le montant des sinistres de l'année se monte en 1912 à 1.26 marcs. Dans le tableau suivant on a donné les variations du montant annuel des sinistres pour les années 1897—1912 par 1,000 marcs de la valeur moyenne du capital assuré de l'année.

1897	1898	1899	1900	1901	1902	1903	1904	1905	1906	1907	1908	1909	1910	1911	1912
1.62	1.27	1.30	1.28	1.59	1.31	1.09	1.31	1.26	1.28	1.11	1.34	1.06	1.36	1.28	1.26

La prime fixée pour l'année 1912, comparée à la somme pour calculer les primes à la fin de l'année, était de 1.74 marcs pour 1,000 marcs.

Pour 1897—1910 la moyenne était de 1.64 marcs.

Le montant des primes perçues en 1912 était (en marcs entiers) de 1,760,436 marcs. L'emploi de ces fonds ressort du tableau suivant:

indemnités	1,146,438 marcs	
» part des réassureurs ..	58,407	» 1,088,031 marcs
frais d'administration		219,112 »

primes, payées aux réassureurs	67,704	marcs
appareils contre le feu	29,580	»
autres dépenses	66,825	»
	<hr/>	
Total	1,471,252	marcs

Excédent en caisse 289,184 »

Si on ajoute à l'excédent mentionné les intérêts et les autres petits revenus qui en 1912 se montaient à 308,512 marcs, on obtient comme excédent total 597,696 marcs.

C'est donc la somme dont l'ensemble des sociétés a eu l'occasion d'augmenter leurs fonds et leur caisse.

En comparant, pour les sociétés de bailliage et de paroisse, les indemnités, les frais d'administration et les autres dépenses de l'année avec le capital assuré à la fin de l'année, on voit que pour 1,000 marcs du capital assuré en 1912 on avait indemnités 1.13 marcs et frais d'administration 0.22 marcs.

Les frais d'administration entrant dans la comptabilité sont assez faibles. Mais en les comparant aux mêmes frais pour les autres sociétés, il faut remarquer qu'une partie assez importante de l'administration de ces sociétés est faite à titre gratuit par les élus communaux, et que la partie des frais qui constitue l'indemnité des experts etc. est le plus souvent versée directement par l'intéressé, et ne passe donc pas par la caisse de la société.

Les nombres suivants montrent le montant total des primes perçues en 1912 pour les divers groupes de sociétés d'assurance en Finlande, ainsi que les indemnités et les frais d'administration pour la même année.

	Primes.	Indemnités.	Frais d'administration.
Grandes sociétés mutuelles	5,035,056 mcs	2,033,982 mcs	845,142 mcs
Sociétés de bailliage et de paroisse	1,760,436 »	1,146,438 »	219,112 »
Compagnies par actions finlandaises	2,919,944 »	1,569,012 »	519,405 »
Compagnies par actions étrangères	1,141,317 »	567,871 »	169,917 »
	<hr/>		
Total	10,856,753 mcs	5,317,303 mcs	1,753,576 mcs

Du tableau n.º I il ressort qu'un assez grand nombre d'associations de bailliage et de paroisse n'ont qu'un montant d'assurances insignifiant. On a groupé ci-dessous les associations d'après le chiffre de leur montant d'assurances à la fin de l'année; les chiffres indiquent le nombre d'associations appartenant à chaque groupe.

Montant d'assurances à la fin de l'année

	1896	1900	1905	1910	1912
Moins de 0.5 million marcs	60	53	41	24	13
De 0.5 à 1 million »	80	73	65	51	38
De 1 à 2 millions »	71	83	85	68	67
De 2 à 5 millions »	34	61	81	116	122
De 5 à 10 millions »	5	5	10	22	34
Plus de 10 millions »	2	3	4	6	10
Total	252	278	286	287	284

Des sociétés, fonctionnant à la fin de 1912, 17.9 % avaient un montant d'assurances inférieur à 1 million marcs, 66.6 % un montant variant de 1 à 5 millions et 15.5 % plus de 5 millions. Les chiffres correspondants à la fin de 1896 étaient resp. de 55.5 %, 41.7 % et 2.8 %.

Comme on le voit, la moyenne du montant d'assurances a augmenté pendant ces seize années, et un déplacement sensible vers les groupes plus élevés s'est produit. La moyenne du capital assuré de toutes ces sociétés a augmenté de 1,306,000 à 3,272,000 marcs pendant seize années. Pourtant il y a encore un bon nombre de sociétés, qui doivent être considérées comme très faibles. Le montant total des ressources existantes à la fin de l'année 1912 atteint 5,929,765 marcs.

En général, cependant, la situation de ces sociétés, au point de vue aussi de leurs ressources, s'est quelque peu améliorée de la fin de 1897 à la fin de 1912 soit en quinze ans. Pour le montrer, on a calculé ci-dessous le montant moyen des ressources des sociétés à la fin des années 1897, 1900, 1905, 1910 et 1912 par 1,000 marcs du capital assuré:

1897	1900	1905	1910	1912
2.40 marcs	3.56 marcs	4.90 marcs	5.84 marcs	6.18 marcs

Mais le montant des ressources est réparti d'une manière très inégale entre les diverses sociétés. Pour en donner une idée, on a groupé, dans le tableau suivant, les sociétés d'après le montant de leurs ressources à la fin de 1912, déduction faite des engagements. Les chiffres indiquent le nombre des sociétés appartenant à chaque groupe.

Passifs dépassant les ressources	11
Sans ni ressources ni passifs	2

Excédent de ressources	{	moins de 1,000 marcs	18
		de 1,000 à 5,000 »	56
		de 5,000 à 10,000 »	55
		de 10,000 à 50,000 »	115
		plus de 50,000 »	27
<hr/>			Total 284

La plupart des sociétés comprises dans les trois premiers groupes sont de celles qui vivent au jour le jour; elles ne perçoivent pour chaque année que la somme nécessaire pour couvrir les dépenses de l'année. Il peut se produire alors facilement un surplus ou un déficit de quelques dizaines de marcs.

II. Sociétés d'assurances sur le bétail.

Dans le présent rapport, concernant les sociétés d'assurances sur le bétail, on traitera les opérations des sociétés dont le champ d'opérations n'atteint pas un gouvernement. Il y en avait 111 à la fin de 1912.

Le nombre de ces sociétés atteignait dans les divers gouvernements:

Gouvernement de Nyland	5
» » Åbo et Björneborg	7
» » Tavastehus	3
» » Viborg	20
» » S:t Michel	4
» » Kuopio	4
» » Vasa	57
» » Uleåborg	11
<hr/>	
Total 111	

Le montant total d'assurances à la fin de 1912 était de:

Chevaux	32,634	valeur totale d'assurances	11,157,366 marcs
Bêtes à cornes	38,293	» » »	4,023,928 »
Menu bétail	—	» » »	21,065 »
<hr/>			Total 15,202,359 marcs

Si on ajoute à ces chiffres ceux des quatre sociétés opérant dans tout le pays, les assurances sur le bétail comprenaient dans le pays entier, à la fin de 1912:

Chevaux	60,324	valeur totale	d'assurances	22,519,494	marcs
Bêtes à cornes	55,459	»	»	6,609,226	»
Menu bétail	—	»	»	21,065	»
				<hr/>	
				Total	29,149,785 marcs

Le nombre des chevaux assurés était de 20.2 % du nombre total des chevaux, et le nombre des bêtes à cornes de 4.7 % seulement.

Entre les sociétés locales, 30 n'assurent que les chevaux, 4 sociétés n'assurent que les bêtes à cornes, les 77 autres à la fois les chevaux et les bêtes à cornes.

Au point de vue du montant d'assurances, ces sociétés peuvent être groupées de la sorte, les chiffres indiquant le nombre des sociétés rentrant dans le groupe.

Année.	Montant d'assurances									
	moins de 50,000 marcs.		50,000 marcs— 100,000 marcs.		100,000 marcs— 200,000 marcs.		200,000 marcs— 500,000 marcs.		500,000 marcs ou plus.	
	Nombre.	%	Nombre.	%	Nombre.	%	Nombre.	%	Nombre.	%
1905	10	17.9	13	23.2	19	33.9	11	19.6	3	5.4
1906	18	23.7	17	22.4	27	35.5	12	15.8	2	2.6
1907	14	17.5	19	23.8	32	40.0	13	16.2	2	2.5
1908	16	18.8	17	20.0	31	36.5	19	22.4	2	2.3
1909	16	17.5	17	18.7	35	38.5	20	22.0	3	3.3
1910	22	22.0	22	22.0	30	30.0	23	23.0	3	3.0
1911	22	21.0	25	23.8	35	33.3	20	19.0	3	2.9
1912	25	22.5	27	24.3	37	33.4	19	17.1	3	2.7

Le nombre des accidents était pour les chevaux de 2.21 % et pour les bêtes à cornes de 1.52 % du nombre des animaux assurés. Les indemnités ont atteint pour les chevaux 1.37 % et pour les bêtes à cornes 1.06 % de la valeur d'assurances.

L'indemnité moyenne payée a été par cheval de 214.05 marcs et par bête à cornes de 71.08 marcs.

Dans le tableau suivant on a résumé les données sur ce point pour les neuf années, pour lesquelles il y a des matériaux statistiques.

Année.	Accidents en pourcent.		Indemnité par 100 marcs de la somme assurée.		Indemnité par accident.	
	Chevaux.	Gros bétail.	Chevaux.	Gros bétail.	Chevaux.	Gros bétail.
	%	%	mcs.	mcs.	mcs.	mcs.
1904.....	1.67	1.68	1.10	1.00	230: 03	55: 43
1905.....	1.77	1.94	0.96	1.08	212: 53	52: 68
1906.....	1.60	1.86	1.11	1.18	229: 73	55: 96
1907.....	1.63	1.45	0.97	1.00	195: 64	62: 25
1908.....	1.65	1.19	1.11	0.87	224: 69	68: 21
1909.....	1.74	1.46	1.16	1.00	226: 70	65: 20
1910.....	2.03	1.26	1.20	0.93	204: 80	71: 30
1911.....	2.31	1.25	1.68	0.97	299: 22	76: 56
1912.....	2.21	1.52	1.37	1.06	214: 05	71: 08

Les primes perçues en 1912 sont

pour l'assurance des chevaux spécialement	100,036: 21 marcs
» » » bêtes à cornes spécialement	26,733: 67 »
» le fonds de réserve.....	4,662: 59 »
et en outre en commun.....	96,352: 65 »
Total	227,785: 12 marcs

Cette somme constitue 1.51 % du montant moyen des assurances de l'année. D'autres recettes, intérêts etc. ont donné aux sociétés 14,457 marcs ou 0.10 % du montant moyen des assurances. Il y a donc en tout 242,242 marcs ou 1.61 % du montant moyen des assurances. Sur cette somme il a été dépensé:

en indemnités	194,402 marcs	ou	1.29 %	du mont. des ass.
» frais d'administration	24,099	»	»	0.16 % » » » » »
» accroissements des fonds de réserve	7,912	»	»	0.05 % » » » » »
» autres dépenses	16,124	»	»	0.11 % » » » » »
Total	242,537 marcs		1.61 %	du mont. des ass.

Il reste donc un déficit de 295 marcs.

Les frais d'administration se sont montés à 11.3 % et les autres dépenses (frais d'organisation, intérêts etc.) à 7.5 % des primes perçues dans l'année.

Les bilans des sociétés montrent, déduction faite des engagements, un excédent de recettes de 69,664 marcs ou 4.58 pour 1,000 marcs du capital assuré à la fin de l'année. Comme on le voit, ces sociétés n'ont pas encore réuni de capitaux considérables.

I.

PALOVAKUUTUS.

VAKUUTUSSUMMA, VAHINGOT, TAKSOITUS.

SOMMES ASSURÉES, INDEMNITÉS ET TAXATION.

1	2 Toiminnan alkamisvuosi. <i>Année de fondation.</i>	3 4 5 6 7 8 Vakuutussumma, jälleenvakuutettu osa poislukematta. <i>Sommes assurées, réass. non déduites.</i>						9 Vuoden lopussa olevasta vakuutussummasta on jälleenvakuutettu. <i>Réassurances à la fin de l'année.</i>	10 11 Vakuutuskirjain luku. <i>Nombre des polices.</i>			
		Vuoden alussa. <i>Au commencement de l'année.</i>	Vuoden aikana tapahtunut lisäys +, vähennys— <i>Mouvement pendant l'année.</i>			Vuoden lopussa. <i>À la fin de l'année.</i>			Vuoden alussa. <i>Au commencement de l'année.</i>	Vuoden lopussa. <i>À la fin de l'année.</i>		
			Kiinteistöä. <i>Immeubles.</i>	Irtaimistoja. <i>Meubles.</i>	Yhteensä. <i>Somme.</i>	Kiinteistöä. <i>Immeubles.</i>	Irtaimistoja. <i>Meubles.</i>				Yhteensä. <i>Somme.</i>	
												<i>Smf.</i>
Uudenmaan lääni. <i>Raaseporin kihlakunta.</i>												
1 Karjalohja ja Sammatti	1911	1,095,136	+	106,990	+	42,090	1,010,105	234,111	1,244,216	223,030	347	423
<i>Lohjan kihlakunta.</i>												
2 Lohjan kihlakunnan paloapuyhd.	1871	30,848,540	+	1,490,000	+	523,640	24,730,000	8,132,180	32,862,180	2,057,130	6,154	6,450
3 Pusula	1908	2,157,350	+	89,200	+	26,720	1,660,440	612,830	2,273,270	48,000	716	767
4 Yhteensä		33,005,890	+	1,579,200	+	550,360	26,390,440	8,745,010	35,135,450	2,105,130	6,870	7,217
<i>Helsingin kihlakunta.</i>												
5 Sipoo	1894	4,716,990	+	230,030	+	12,020	3,254,570	1,704,470	4,959,040	—	1,668	1,692
6 Askula	1879	1,427,450	+	40,490	+	23,990	973,610	518,320	1,491,930	—	748	782
7 Yhteensä		6,144,440	+	270,520	+	36,010	4,228,180	2,222,790	6,450,970	—	2,416	2,474
<i>Pernajan kihlakunta.</i>												
8 Itäisen Uudenmaan paloapuyhd.	1892	39,592,580	+	1,772,130	+	623,000	30,974,600	11,013,110	41,987,710	749,780	13,440	13,913
9 Artjärvi	1866	1,417,100	+	70,721	+	26,629	980,757	533,693	1,514,450	—	262	286
10 Elimäki	1889	3,856,610	+	9,220	+	258,820	3,094,510	1,030,140	4,124,650	—	1,057	1,146
11 Iitti	1879	5,901,620	+	627,540	+	327,190	4,553,470	2,302,880	6,856,350	359,910	1,401	1,504
12 Jaala	1890	1,232,580	+	14,720	+	9,060	815,080	491,280	1,306,360	280,080	272	270
13 Orimattila	1884	3,853,790	+	65,730	+	23,550	2,528,360	1,414,710	3,943,070	—	1,203	1,231
14 Yhteensä		55,904,280	+	2,560,061	+	1,268,249	42,946,777	16,785,813	59,732,590	1,389,770	17,635	18,350
15 Yhteensä Uudenmaan läänissä		96,149,746	+	4,516,771	+	1,896,709	74,575,502	27,987,724	102,563,226	3,717,930	27,268	28,464

12		13		14		15		16		17		18		19		20		21		
Sommes pour calculer les primes, à la fin de l'année.		Vakuutusmaksujen osittussumma viodon lopussa.		Korttein salittu vakuutussumma yhdeksi vaksuutukselle.		Tilivuoteen kuuluvat vahingot.		Korvaussumma.		Yhteensä.		Koko rahamäärä.		Sisä vararahasto varten.		Vakuutusmaksun osittussumman 1,000 mk:aa kohti.		Muistutuksia.		
Imf.		Imf.		Noin.		Simistres de l'année coulante.		Capitaul.		Somme.		Somme totale.		De la pour le fonds de réserve.		Par 1,000 mk de la col. N.º 12.				
Imf.		Imf.		pää		Imf.		pää		Imf.		pää		Imf.		pää				
1,397,641	9,000	2	2,575	—	1,483	50	4,058	50	1,927	53	—	—	1	30						1
37,112,040	27,000	26	34,273	—	17,262	—	51,535	—	73,032	29	—	—	2	—						2
3,037,760	10,000	6	5,675	50	567	50	6,243	—	5,925	59	—	—	2	—						3
40,149,800	—	32	39,948	50	17,829	50	57,778	—	78,957	88	—	—	2	—						4
6,238,080	—	2	714	10	—	—	714	10	7,530	40	1,503	70	1	25						5
1,936,510	8,000	3	1,270	—	1,202	92	2,472	92	2,092	94	166	84	1	50						6
8,174,590	—	5	1,984	10	1,202	92	3,187	02	9,623	34	1,670	54	1	18						7
50,062,340	—	44	42,153	54	21,117	—	63,270	54	97,215	01	15,431	84	1	94						8
1,752,424	20,000	2	130	—	—	—	130	—	2,661	06	—	—	1	50						9
5,055,240	24,700	2	3,713	—	700	—	4,413	—	7,800	25	—	—	1	75						10
7,660,070	24,000	14	5,765	50	2,519	41	8,284	91	12,540	35	—	—	1	80						11
1,558,860	10,000	1	25	—	—	—	25	—	3,108	47	466	05	2	—						12
4,462,010	30,000	3	860	—	467	50	1,327	50	8,924	02	1,338	60	2	—						13
70,550,944	—	66	52,647	04	24,803	91	77,450	95	132,249	16	17,236	49	1	87						14
20,272,975	—	105	97,154	64	45,319	83	142,474	47	222,757	91	18,907	03	1	85						15

¹⁾ 1/200 yhdistyksen koko vakuutussummasta.

²⁾ Vararahastoon kannetaan 1 mk 1,000 mk:aa kohti niistä vakuutuksista, jotka ovat viimeisten viiden vuoden aikana otetut.

1	2 Yhdistys. (Lääni ja kunta.) <i>Sociétés.</i>	3 Töihinmen alkamisvuosi. <i>Année de fondation.</i>	4 Vakuutussumma, jälleenvakuutettu osa poislukematta. <i>Sommes assurées, réass. non déduites.</i>					8 Vuoden lopussa olevasta vakuutussummasta on jälleenvakuutettu. <i>Réassurances à la fin de l'année.</i>	9		10		11	
			Vuoden alussa. <i>Au commencement de l'année.</i>	Vuoden aikana tapahtunut lisäys +, vähennys—. <i>Mouvement pendant l'année.</i>		Vuoden lopussa. <i>À la fin de l'année.</i>			Vuoden lopussa. <i>Au commencement de l'année.</i>	Vuoden lopussa. <i>À la fin de l'année.</i>	Vakutuskirjain luku. <i>Nombre des polices.</i>	Vuoden lopussa. <i>À la fin de l'année.</i>		
				Kiinteistöä. <i>Immeubles.</i>	Irtamistöä. <i>Meubles.</i>	Kiinteistöä. <i>Immeubles.</i>	Irtamistöä. <i>Meubles.</i>						Yhteensä. <i>Somme.</i>	
														<i>Smf.</i>
Turun ja Porin lääni.														
<i>Ahvenanmaan kihlakunta.</i>														
1	Ahvenanmaan kihlak. paloapuyhdistys 1)	1866	17,096,460	+	1,624,570	—	910,280	11,775,570	6,035,180	17,810,750	—	3,470	3,504	
2	Lemlanti y. m.	1883	666,634	+	75,995	+	46,639	511,675	277,593	789,268	—	163	187	
3	Föglö y. m.	1873	1,035,565	+	96,005	+	35,740	680,079	487,231	1,167,310	—	322	342	
4	Brändö y. m.	1881	760,000	—	—	—	551,945	208,055	760,000	—	360	360		
5	Yhteensä		19,558,659	+	1,796,570	—	827,901	13,519,269	7,008,059	20,527,328	—	4,315	4,393	
<i>Vehmaan kihlakunta.</i>														
6	Vehmaa y. m.	1873	3,410,510	+	318,920	+	83,550	2,841,140	971,840	3,812,980	614,610	858	893	
7	Taivassalo y. m. ..	1884	3,552,730	+	117,360	+	30,250	2,710,680	989,660	3,700,340	409,860	2,090	2,134	
8	Laitila y. m.	1889	9,497,160	+	299,380	+	239,630	6,473,770	3,562,400	10,036,170	263,890	3,308	3,365	
9	Yhteensä		16,460,400	+	735,660	+	353,430	12,025,590	5,523,900	17,549,490	1,288,360	6,256	6,392	
<i>Mynämäen kihlakunta.</i>														
10	Mynämäki y. m. ..	1891	4,360,580	+	657,990	—	—	2,705,670	2,364,010	5,018,570	—	1,432	1,557	
11	Rymättylä y. m. ..	1884	562,144	+	59,340	+	35,373	427,417	229,440	656,857	194,006	123	124	
12	Rymättylän tilattomain paloapuyhdistys	1898	366,150	+	17,800	+	6,020	267,890	122,080	389,970	—	272	281	
13	Navo	1867	2,010,560	+	110,630	+	57,200	1,692,580	485,810	2,178,390	—	697	738	
14	Korpo y. m.	1869	1,384,250	+	56,909	+	13,260	1,033,364	421,055	1,454,419	—	494	507	
15	Yhteensä		8,683,684	+	902,669	+	111,853	6,126,921	3,622,395	9,698,206	194,006	3,018	3,207	
<i>Piikkiön kihlakunta.</i>														
16	Paimio	1875	3,089,074	+	648,060	+	287,656	2,523,660	1,501,130	4,024,790	241,630	692	878	
17	Sauvo y. m.	1893	2,748,210	+	124,180	+	47,890	1,996,830	923,450	2,920,280	367,070	1,026	1,113	
18	Parainen *)	1874	4,648,520	+	283,975	+	133,770	3,774,765	1,291,500	5,066,265	405,945	2,516	2,637	
19	Yhteensä		10,485,804	+	1,056,215	+	469,316	8,295,255	3,716,080	12,011,335	1,014,645	4,234	4,628	

12		13		14		15		16		17		18		19		20		21	
Sommes pour calculer les primes, à la fin de l'année.		Vakuutusmaksujen osittussumma vuoden lopussa.		Korkein sallittu vakuutussumma yhdellä vakuutus- ja piänsääntö-asiassa, les veassurance déléguées.		Tilivuoteen kuuluvat vahingot. <i>Sinistres de l'année coulante.</i>						Tilivuotta varten päätetty taksoitus. <i>Taxation pour l'année.</i>						Muistutuksia.	
						Korvaussumma. <i>Capitaulx.</i>						Koko rahankäiriä. <i>Somme totale.</i>		Sillä vararahastoa varten. <i>De la pour le fonds de réserve.</i>		Vakuutusmaksun osittussumman 1,000 mk:aa kohti. <i>Par 1,000 mk: de la col. N.º 12.</i>			
						Kiinteistöä. <i>Immeubles.</i>		Irtaimistoa. <i>Meubles.</i>		Yhteensä. <i>Somme.</i>									
<i>Smf.</i>	<i>piä.</i>	<i>Smf.</i>	<i>piä.</i>	<i>Smf.</i>	<i>piä.</i>	<i>Smf.</i>	<i>piä.</i>	<i>Smf.</i>	<i>piä.</i>	<i>Smf.</i>	<i>piä.</i>	<i>Smf.</i>	<i>piä.</i>	<i>Smf.</i>	<i>piä.</i>	<i>Smf.</i>	<i>piä.</i>		
16,545,440	40,000	17	4,980 60	1,154 35	6,134 95	16,545 44	827 27	1	—	1) Toimintavuosi 1911, 11, 1—1912, 10. 31.		1							
789,268	16,000	—	—	—	—	333 60	133 44	—	50		2								
1,167,310	12,000	2	77	49	126	490 27	350 19	—	42		3								
760,000	6,000	2	136	—	136	229 96	—	—	30		4								
19,262,018	—	21	5,193 60	1,203 35	6,396 95	17,599 27	1,310 90	—	91		5								
3,812,980	15,000	4	946	54	1,000	5,122 45	1,024 49	1	50		6								
4,144,190	10,000	4	856	539 30	1,395 30	3,261 81	1,225 36	—	80		7								
11,330,540	26,000	10	14,960	6,262	21,222	14,508 12	3,350 82	1	30		8								
19,287,710	—	18	16,762	6,855 30	23,617 30	22,892 38	5,600 67	1	19		9								
5,069,680	15,000	5	2,050	894	2,944	5,069 68	2,534 84	1	—	2) Lisäys koskee sekä kiinteistöä että irtaimistoa.		10							
664,357	6,000	—	—	—	—	666 30	177	1	—	3) Ryhmitys koskee vakuutusmaksujen osittussummaa.		11							
389,970	4,000	1	179 50	—	179 50	413 38	—	1	—		12								
2,178,390	27,000	1	20	—	20	1,786 60	446 65	—	80		13								
1,454,419	15,000	3	616	204	820	1,728 32	388 06	1	20		14								
9,756,816	—	10	2,865 50	1,098	3,963 50	9,664 28	3,546 55	—	99		15								
5,713,060	19,000	3	2,388	668 95	3,056 95	8,459 50	—	1	50	1) Toimintavuosi 1911, 11, 1—1912, 10. 31.		16							
3,476,530	15,000	4	1,800	1,551 50	3,351 50	5,248 95	1,050 47	1	50		17								
6,212,585	20,000	2	150	172 05	322 05	9,553 59	—	2	—		18								
15,402,175	—	9	4,338	2,392 50	6,730 50	23,262 04	1,050 47	1	51		19								

1	2	3						4		5		6		7		8		9	10		11
		Vakuutussumma, jälleenvakuutettu osa poislukematta.											Vuoden lopussa olevasta vakuutussummasta on jälleenvakuutettu. Réassurances à la fin de l'année.	Vakuutuski- jain luku.							
		Sommés assurées, réass. non déduites.												Nombre des polices.							
		Yhdistys. (Lääni ja kunta.) Sociétés.	Toiminnan alkamisvuosi. Année de fondation.	Vuoden alussa. Au commencement de l'année.	Vuoden aikana tapahtunut lisäys +, vähennys— Mouvement pendant l'année.		Vuoden lopussa À la fin de l'année.			Kiinteistö. Immeu- bles.	Irtaimis- toa. Meubles.	Yhteensä. Somme.		Vuoden alussa. Au commencement de l'année.	Vuoden lopussa. À la fin de l'année.						
Kiinteistö. Immeu- bles.	Irtaimis- toa. Meubles.				Kiinteistö. Immeu- bles.	Irtaimis- toa. Meubles.	Somme.														
		Smg.	Smg.	Smg.	Smg.	Smg.	Smg.	Smg.	Smg.	Smg.	Smg.	Smg.	Smg.	Smg.	Smg.	Smg.	Smg.	Smg.	Smg.		
<i>Halikon kihlakunta.</i>																					
1	Kemiö y. m.	1873	8,181,500	+	342,740	+	276,510	5,555,890	3,244,860	8,800,750	—	2,032	2,185								
2	Perniö	1867	4,183,721	+	537,235	+	1,980,624	3,418,215	3,283,365	6,701,580	931,020	1,162	1,122								
3	Finby	1905	1,337,475	+	177,450	+	165,690	1,026,060	654,555	1,680,615	313,650	485	493								
4	Kisko y. m.	1874	2,586,850	+	95,780	+	8,240	1,768,540	922,330	2,690,870	1,429,661	468	481								
5	Kiikala	1876	2,147,160	+	82,230	+	45,850	1,372,950	902,290	2,275,240	273,580	450	469								
6	Halikko y. m.	1870	5,810,620	+	492,220	+	135,980	3,982,480	2,456,340	6,438,820	—	1,356	1,416								
7	Uskela y. m.	1874	8,041,030	+	456,670	+	247,150	5,148,670	3,596,180	8,744,850	101,000	2,592	2,753								
8	Yhteensä		32,288,356	+	2,184,325	+	2,860,044	22,272,805	15,059,920	37,332,725	3,048,911	8,545	8,919								
<i>Uvilan kihlakunta.</i>																					
9	Uvila y. m.	1890	9,343,710	+	306,893	+	350,517	4,730,220	5,270,900	10,001,120	327,980	2,964	2,994								
10	Nakkila	1889	3,490,880	—	136,130	+	273,120	1,760,250	1,867,620	3,627,870	781,574	782	809								
11	Merikarvia	1891	5,855,050	+	299,550	+	190,510	4,977,860	1,367,250	6,345,110	—	2,590	2,680								
12	Kiukainen y. m. ..	1885	19,813,940	+	1,027,050	+	385,500	13,424,650	7,801,840	21,226,490	—	10,607	11,289								
13	Lappi	1888	1,507,910	+	11,066	—	7,615	1,043,926	467,435	1,511,361	338,700	786	814								
14	Yhteensä		40,011,490	+	1,508,429	+	1,192,032	25,936,906	16,775,045	42,711,951	1,448,254	17,729	18,586								
<i>Ikaalisten kihlakunta.</i>																					
15	Ikaalinen	1891	5,527,620	+	228,957	+	136,350	3,568,737	2,324,260	5,892,997	116,050	2,693	2,742								
16	Parkano	1899	1,516,530	+	117,610	+	67,900	1,049,790	652,250	1,702,040 ^{a)}	74,250	980	1,053								
17	Kankaanpää y. m. .	1892	4,704,538	+	471,000	—	554,018	3,744,000	877,520	4,621,520	—	1,429	1,465								
18	Yhteensä		11,748,758	+	817,567	—	349,768	8,362,527	3,854,030	12,216,557	190,300	5,102	5,260								
<i>Tyrvään kihlakunta.</i>																					
19	Karkku y. m.	1894	2,354,540	+	112,745	+	62,545	1,720,605	809,225	2,529,830	143,240	593	635								
20	Mouhijärvi	1879	3,682,700	+	335,458	—	60,298	2,770,492	1,187,368	3,957,860	105,921	986	1,087								
21	Lavia	1885	1,114,200	+	76,000	+	39,420	823,745	405,875	1,229,620	193,354	330	370								
22	Tyrvää y. m.	1872	6,799,100	+	328,480	+	205,400	4,910,260	2,422,720	7,332,980 ^{a)}	572,080	2,913	3,126								
23	Yhteensä		13,950,540	+	852,683	+	247,067	10,225,102	4,825,188	15,050,290	1,014,595	4,822	5,218								
<i>Loimaan kihlakunta.</i>																					
24	Punkalaidun	1896	2,436,520	+	270,410	+	56,600	1,876,430	887,100	2,763,530	1,041,105	1,821	1,940								
25	Loimaa y. m.	1871	9,740,180	^{b)}	839,620	—	—	6,878,460	3,701,340	10,579,800	457,635	3,848	4,157								
26	Kokemäki y. m. ...	1871	19,399,220	+	574,570	+	652,920	12,828,470	7,798,240	20,626,710	5,867,380	11,870	13,151								
27	Yhteensä		31,575,920	+	1,684,600	+	709,520	21,583,360	12,386,680	33,970,040	7,366,120	17,539	19,248								

1	2 Toiminnan alkamisvuosi. <i>Année de fondation.</i>	3					4			5		6		7		8		9 Vuoden Lopussa olevasta vakuutussummasta on jälleenvakuutettu. <i>Rassurances à la fin de l'année.</i>	10		11	
		Vakuutussumma, jälleenvakuutettu osa poislukematta. <i>Sommes assurées, réass. non déduites.</i>											Vakuutuskirjain luku. <i>Nombre des polices.</i>									
		Vuoden alussa. <i>Au commencement de l'année.</i>	Vuoden aikana tapahtunut lisäys +, vähennys -. <i>Mouvement pendant l'année.</i>		Vuoden lopussa. <i>À la fin de l'année.</i>			Yhteensä. <i>Somme.</i>	Vuoden alussa. <i>Au commencement de l'année.</i>	Vuoden lopussa. <i>À la fin de l'année.</i>												
			Kiinteistöä. <i>Immeubles.</i>	Irtaimistoa. <i>Meubles.</i>	Kiinteistöä. <i>Immeubles.</i>	Irtaimistoa. <i>Meubles.</i>																
		<i>Smf.</i>	<i>Smf.</i>	<i>Smf.</i>	<i>Smf.</i>	<i>Smf.</i>	<i>Smf.</i>	<i>Smf.</i>	<i>Smf.</i>	<i>Smf.</i>	<i>Smf.</i>	<i>Smf.</i>	<i>Smf.</i>	<i>Smf.</i>	<i>Smf.</i>	<i>Smf.</i>	<i>Smf.</i>	<i>Smf.</i>	<i>Smf.</i>			
<i>Maskun kihlakunta.</i>																						
1	Marttila y. m.	1868	7,607,290	+	195,120	+	100,060	4,677,110	3,225,360	7,902,470	2,026,792	1,551	1,617									
2	Lieto y. m.	1870	2,553,160	+	112,385	+	37,220	1,837,535	865,230	2,702,765	277,340	603	629									
3	Nousiainen	1866	1,930,370	+	20,000	+	13,240	1,258,920	704,690	1,963,610	243,530	587	593									
4	Pöytyä	1870	3,977,930	-	78,070	-	90,200	2,089,230	1,720,430	3,809,660	14,000	1,044	1,066									
5	Masku y. m.	1878	8,378,948	+	652,600	+	243,490	6,166,378	3,108,660	9,275,038	795,580	1,728	1,875									
6	Yhteensä		24,447,698	+	902,035	+	303,810	16,029,173	9,624,370	25,653,543	3,357,242	5,513	5,780									
7	Yhteensä Turun ja Porin läänissä.		209,211,309	+	12,440,753	+	5,069,403	144,376,908	82,395,667	226,721,465	18,922,433	77,073	81,631									
Hämeen lääni.																						
<i>Ruoveden kihlakunta.</i>																						
8	Ruovesi	1865	6,693,020	+	74,650	+	29,930	4,732,230	2,065,370	6,797,600	2,225,328	1,334	1,347									
9	Kuru	1896	1,595,820	-	12,930	-	10,730	1,018,620	553,540	1,572,160	-	417	403									
10	Teisko	1896	2,186,460	+	75,790	+	31,440	1,637,910	655,780	2,293,690	812,859	505	587									
11	Yhteensä		10,475,300	+	137,510	+	50,640	7,388,760	3,274,690	10,663,450	3,038,187	2,256	2,337									
<i>Pirkkalan kihlakunta.</i>																						
12	Vesilahti y. m.	1897	3,747,210	+	61,230	+	18,310	2,443,050	1,383,700	3,826,750	-	1,898	1,919									
<i>Jämsän kihlakunta.</i>																						
13	Jämsä	1890	4,737,270	+	199,520	+	32,410	3,388,270	1,580,930	4,969,200	-	1,194	1,266									
14	Korpilahti	1890	2,751,409	-	224,580	-	81,360	1,890,109	555,360	2,445,469	-	584	492									
15	Längelmäki y. m. ...	1894	1,209,025	+	156,490	+	53,230	1,086,235	332,510	1,418,745	18,000	396	447									
16	Eräjärvi	1893	330,500	+	261,120	+	132,930	400,050	224,500	624,550	-	200	294									
17	Kuhmalahti	1906	543,180	+	52,910	+	11,900	464,390	143,600	607,990	-	289	307									
18	Kuhmoinen	1911	2,020,460	+	1,610	+	50,330	1,660,790	511,610	2,172,400	-	479	527									
19	Yhteensä		11,591,844	+	447,070	+	199,440	8,889,844	3,348,510	12,238,354	18,000	3,142	3,333									
20	Yhteensä Hämeen läänissä		25,814,354	+	645,810	+	268,390	18,721,654	8,006,900	26,728,554	3,056,187	7,296	7,589									

12		13		14		15				16				17				18				19				20				21			
Sommes pour calculer les primes, à la fin de l'année. Yakutusmaksujen osittussumma vuoden lopussa. Imf.		Korkeim salittin vakutussumma yhdellä vastauksella. La plus grande assurance, les réassurances déléguées. Imf.		Luku. Nombre.		Tilivuoteen kuuluvat vahingot. Sinistres de l'année couvrante.								Tilivuotta varten päätetty taksoitus. Taxation pour l'année.								Muistutuksia.											
						Korvaussumma. Capitaux.								Koko rahantarkä. Somme totale. Imf. p ₁₀₀				Siltä vararahas- toa varten. De là pour le fonds de réserve Imf. p ₁₀₀												Yakutusmaksu ostussumman 1,000 mk:aa kohdi. Par 1,000 mk. de la col. N:o 12. Imf. p ₁₀₀			
						Kiinteimistöä. Immeubles.				Irtaimistoja. Meubles.																							
						Imf.	p ₁₀₀	Imf.	p ₁₀₀	Imf.	p ₁₀₀	Imf.	p ₁₀₀	Imf.	p ₁₀₀	Imf.	p ₁₀₀	Imf.	p ₁₀₀	Imf.	p ₁₀₀									Imf.	p ₁₀₀	Imf.	p ₁₀₀
8,809,760	20,000	8	8,410	—	4,835	56	13,245	56	13,201	60	2,641	81	1	50	1	62	1	62	1	62	1	62	1	62	1	62	1	62					
2,957,575	15,000	2	2,385	—	929	40	3,314	40	5,568	82	556	88	2	—	2	—	2	—	2	—	2	—	2	—	2	—	2	—					
2,208,010	8,000	2	835	—	368	—	1,203	—	2,860	97	660	62	1	30	1	30	1	30	1	30	1	30	1	30	1	30	1	30					
3,809,660	12,000	9	1,254	—	1,647	11	2,901	11	8,325	76	2,000	—	2	—	2	—	2	—	2	—	2	—	2	—	2	—	2	—					
9,611,196	18,000	5	1,523	60	718	—	2,241	60	14,416	79	2,402	79	1	50	1	50	1	50	1	50	1	50	1	50	1	50	1	50					
27,396,201	—	26	14,407	60	8,498	07	22,905	67	44,373	94	8,262	10	1	62	1	62	1	62	1	62	1	62	1	62	1	62	1	62					
257,879,255	—	263	166,743	96	70,015	04	236,759	—	381,890	19	54,862	62	1	48	1	48	1	48	1	48	1	48	1	48	1	48	1	48					
8,320,050	20,000	2	190	—	41	—	231	—	19,787	78	4,308	38	2	30	2	30	2	30	2	30	2	30	2	30	2	30	2	30					
1,572,160	35,000	1	29	50	15	05	44	55	2,480	17	239	25	1	58	1	58	1	58	1	58	1	58	1	58	1	58	1	58					
2,595,030	9,000	3	1,636	20	579	—	2,215	20	5,246	68	2,623	34	2	—	2	—	2	—	2	—	2	—	2	—	2	—	2	—					
12,487,240	—	6	1,855	70	635	05	2,490	75	27,514	63	7,170	97	2	20	2	20	2	20	2	20	2	20	2	20	2	20	2	20					
5,260,170	25,000	5	950	—	578	—	1,528	—	8,215	53	—	—	1	56	1	56	1	56	1	56	1	56	1	56	1	56	1	56					
5,942,900	20,000	8	688	—	138	50	826	50	10,700	—	1,700	—	1	80	1	80	1	80	1	80	1	80	1	80	1	80	1	80					
2,876,469	—	2	11,725	—	5,269	15	16,994	15	4,314	84	—	—	1	50	1	50	1	50	1	50	1	50	1	50	1	50	1	50					
1,592,163	26,396	—	—	—	—	—	—	—	1,885	40	377	30	1	50	1	50	1	50	1	50	1	50	1	50	1	50	1	50					
803,400	13,780	—	—	—	—	—	—	—	1,151	81	230	36	1	50	1	50	1	50	1	50	1	50	1	50	1	50	1	50					
753,230	4,000	2	380	—	83	25	463	25	1,506	—	753	—	2	—	2	—	2	—	2	—	2	—	2	—	2	—	2	—					
2,484,730	12,000	3	5,150	—	1,529	60	6,679	60	3,788	50	992	14	1	52	1	52	1	52	1	52	1	52	1	52	1	52	1	52					
14,452,892	—	15	17,943	—	7,020	50	24,963	50	23,346	55	4,052	80	1	61	1	61	1	61	1	61	1	61	1	61	1	61	1	61					
32,200,302	—	26	20,748	70	8,233	55	28,982	25	59,076	71	11,223	77	1	84	1	84	1	84	1	84	1	84	1	84	1	84	1	84					

1	2 Toiminnan alkamisvuosi. <i>Année de fondation.</i>	3 4 5 6 7 8 Vakuutussumma, jälleenvakuutettu osa poislukematta. <i>Sommes assurées, réass. non déduites.</i>						9 Vuoden lopussa olevasta vakuutussummasta on jälleenvakuutettu. <i>Réassurances à la fin de l'année.</i>	10 11 Vakuutuskirjain luku. <i>Nombre des polices.</i>		
		Vuoden alussa. <i>Au commencement de l'année.</i>	Vuoden aikana tapahtunut lisäys +, vähennys-. <i>Mouvement pendant l'année.</i>		Vuoden lopussa. <i>À la fin de l'année.</i>				Vuoden alussa. <i>Au commencement de l'année.</i>	Vuoden lopussa. <i>À la fin de l'année.</i>	
			Kiinteistöä. <i>Immeubles.</i>	Irtaimistoa. <i>Meubles.</i>	Kiinteistöä. <i>Immeubles.</i>	Irtaimistoa. <i>Meubles.</i>	Yhteensä. <i>Somme.</i>				
											<i>Smc.</i>
Viipurin lääni.											
<i>Rannan kihlakunta.</i>											
1	Koivisto	1896	4,527,200 +	61,340 +	2,960	3,671,000	920,500	4,591,500	—	1,726	1,741
2	Johannes	1887	1,628,444 +	10,500	—	1,301,306	337,638	1,638,944	—	754	680
3	Uusikirkko	1888	6,033,140 +	271,540 +	64,800	5,465,350	904,130	6,369,480	132,140	2,142	2,240
4	Kuolemajärvi	1911	2,560,969 +	453,605 +	143,938	2,288,518	869,994	3,158,512	—	758	922
5	Viipurin esikaup.	1908	3,930,477 +	1,300,010 +	518,483	4,369,420	1,379,550	5,748,970	174,200	1,274	1,878
6	Nuijamaa	1910	1,336,850 +	79,755 +	30,990	1,141,840	305,755	1,447,595	—	398	407
7	Yhteensä		20,017,080 +	2,176,750 +	761,171	18,237,434	4,717,567	22,955,001	306,340	7,052	7,868
<i>Kymän kihlakunta.</i>											
8	Pyhtää	1870	717,016 +	423,684 +	141,730	1,140,700	141,730	1,282,430	694,760	337	295
9	Kymi	1868	2,188,250 +	291,990 +	63,120	2,127,080	416,280	2,543,360	70,000	667	701
10	Vehkalahti	1896	6,538,670 +	195,965 +	130,305	4,621,095	2,243,845	6,864,940	—	1,480	1,523
11	Virolahti	1910	4,596,641 +	20,376 +	298,570	4,043,582	872,005	4,915,587	410,414	1,965	2,047
12	Miehikkälä	1911	1,984,845 +	60,600 +	19,070	1,820,720	243,795	2,064,515	263,038	618	636
13	Säkkijärvi	1911	4,371,217 +	344,514 +	399,413	4,162,004	953,140	5,115,144	—	1,280	1,500
14	Sippola	1902	2,600,427 +	134,183 +	52,277	2,324,298	462,589	2,786,887	—	852	895
15	Yhteensä		22,997,066 +	1,471,312 +	1,104,485	20,239,479	5,333,384	25,572,863	1,438,212	7,199	7,597
<i>Lappeen kihlakunta.</i>											
16	Valkeala	1894	8,244,650 +	409,875 +	238,525	6,487,530	2,405,520	8,893,050	—	1,764	1,886
17	Luumäki	1911	3,455,220 +	73,950 +	26,740	2,344,010	1,211,900	3,555,910	—	853	918
18	Lappee	1896	4,493,870 +	473,280 +	144,470	3,792,250	1,319,370	5,111,620	—	935	1,031
19	Lemi	1905	1,554,690 +	22,455 +	9,680	1,131,540	455,285	1,586,825	—	528	530
20	Taipalsaari	1903	2,522,470 +	187,210	—	1,737,420	972,260	2,709,680	—	624	648
21	Savitaipale	1894	2,589,755 +	15,716 +	10,146	2,337,667	277,950	2,615,617	—	900	912
22	Suomenniemi	1911	922,520 +	85,610 +	25,560	716,770	316,920	1,033,690	128,080	276	294
23	Yhteensä		23,783,175 +	1,268,096 +	455,121	18,547,187	6,959,205	25,506,392	128,080	5,880	6,219
<i>Jääsken kihlakunta.</i>											
24	Joutseno	1895	2,447,750 +	79,950 +	39,280	1,885,000	681,980	2,566,980	517,970	648	693
25	Ruokolahti	1898	4,497,671 ²⁾ —	231,805	— ³⁾	— ³⁾	—	4,265,866	—	1,255	1,293
26	Rautjärvi	1911	1,613,092 +	51,212 +	11,720	1,546,904	129,120	1,676,024	—	587	642
27	Kirvu	1889	3,111,340 +	183,000 +	56,745	2,699,980	651,105	3,351,085	—	1,219	1,231
28	Jääski	1890	3,385,930 +	93,310 +	31,400	2,722,240	788,400	3,510,640	—	1,036	1,054
29	Antrea	1897	5,707,400 +	535,960 +	184,256	5,342,060	1,085,556	6,427,616	—	1,742	1,814
30	Yhteensä		20,763,183 +	711,627 +	323,401	14,196,184	3,336,161	21,798,211	517,970	6,487	6,727

12		13		14		15		16		17		18		19		20		21			
Sommes pour calculer les primes, à la fin de l'année. Vakuutusmaksujen ostusumma vuoden lopussa.		Korkein sallittu vakautussumma yhden vuoden ressurvanss alkuilla. La plus grande assurance, les ressources débutales.		Tilivuoteen kuuluvat vahingot. Sinistres de l'année couvrante.										Tilivuotta varten päätetty taksoitus. Taxation pour l'année.						Muistutuksia.	
				Korvaussumma. Capitaul.										Koko rahamäärä. Somme totale.		Siltä vararahastoa varten. De la pour le fonds de réserve.		Vakuutusmaksu ostusumman 1,000 mk:aa kohti. Par 1,000 mk de la col. N.º 12.			
				Luku. Nombre.		Kiinteistöjä. Immeubles.		Irtaimistoa. Meubles.		Yhteensä. Somme.											
						Smf.	piä	Smf.	piä	Smf.	piä	Smf.	piä								
4,591,500	25,000	5	1,812	65	522	80	2,335	45	14,235	—	460	—	3	—	—	—	—	—	—	1	
1,638,944	15,000	—	—	—	—	—	—	—	3,280	—	1,638	90	2	—	—	—	—	—	—	2	
6,369,480	25,000	13	13,849	—	1,735	55	15,584	55	18,600	—	300	—	3	—	—	—	—	—	—	3	
3,158,512	20,000	11	9,920	50	2,137	07	12,057	57	6,487	32	590	60	2	20	—	—	—	—	—	4	
5,748,970	15,000	10	16,953	14	3,667	55	20,620	69	28,745	70	—	—	5	—	—	—	—	—	—	5	
1,458,720	14,000	4	265	—	239	75	504	75	2,294	72	—	—	1	72	—	—	—	—	—	6	
22,966,126	—	43	42,800	29	8,302	72	51,103	01	73,642	74	2,989	50	3	21	—	—	—	—	—	7	
1,596,380	6,000	2	10,260	—	—	—	10,260	—	3,132	12	451	44	1	96	—	—	—	—	—	8	
3,046,460	22,000	—	—	—	—	—	—	—	5,814	14	872	20	2	—	—	—	—	—	—	9	
7,973,710	18,000	6	1,754	—	806	—	2,560	—	7,821	56	2,346	47	1	—	—	—	—	—	—	10	
5,250,634	12,000	6	5,807	10	424	—	6,231	10	6,552	65	1,518	82	1	30	—	—	—	—	—	11	
2,256,314	10,000	2	85	—	—	—	85	—	3,349	75	672	17	1	50	—	—	—	—	—	12	
5,115,144	20,000	3	1,270	—	169	97	1,439	97	1,439	97	—	—	—	30	—	—	—	—	—	13	
3,223,926	12,000	2	1,550	—	—	—	1,550	—	4,968	59	1,539	50	1	50	—	—	—	—	—	14	
28,462,568	—	21	20,726	10	1,399	97	22,126	07	33,078	78	7,400	60	1	16	—	—	—	—	—	15	
8,893,050	26,000	17	14,152	65	3,702	—	17,854	65	17,619	60	1,761	96	2	—	—	—	—	—	—	16	
3,793,630	10,000	5	6,445	—	846	—	7,291	—	8,308	35	755	41	2	20	—	—	—	—	—	17	
6,043,060	17,000	7	1,420	—	740	50	2,160	50	6,738	94	1,122	98	1	20	—	—	—	—	—	18	
1,686,620	8,000	2	40	—	61	—	101	—	2,000	—	400	—	1	25	—	—	—	—	—	19	
2,982,680	12,000	6	6,018	50	890	05	6,908	55	2,982	68	1,435	70	1	—	—	—	—	—	—	20	
2,615,718	10,000	8	3,267	—	357	—	3,624	—	3,486	33	—	—	1	—	—	—	—	—	—	21	
1,086,220	10,000	2	451	50	43	20	494	70	1,046	46	—	—	1	—	—	—	—	—	—	22	
27,100,978	—	47	31,794	65	6,639	75	38,434	40	42,182	36	5,476	05	1	56	—	—	—	—	—	23	
2,732,980	12,000	4	2,041	—	1,215	10	3,256	10	2,639	06	360	—	1	—	—	—	—	—	—	24	
2,265,866	10,000	13	2,425	—	269	60	2,694	60	4,166	44	—	—	1	—	—	—	—	—	—	25	
1,676,024	9,000	5	527	—	562	50	1,089	50	2,169	45	556	12 ^{*)}	1	30	—	—	—	—	—	26	
3,351,085	10,000	12	2,176	—	655	—	2,831	—	4,396	55	1,037	02	1	30	—	—	—	—	—	27	
3,715,536	10,000	9	6,988	09	84	24	7,072	33	4,246	14	372	04 ^{*)}	1	14	—	—	—	—	—	28	
6,427,616	25,000	12	3,974	10	516	05	4,490	15	9,384	70	183	22	1	65	—	—	—	—	—	29	
20,169,107	—	55	18,131	19	3,302	49	21,433	68	27,002	34	2,508	40	1	37	—	—	—	—	—	30	

^{*)} Lisäys koskee sekä kiinteistöjä että irtaimistoa.

^{*)} Vähennys koskee sekä kiinteistöjä että irtaimistoa.

^{*)} Tietoja ei ole annettu.

^{*)} Keskimäärin; vararahastoon taksoitetaan 1 mk 1,000 mk:aa kohti uusista vakuutuksista ja 30 penniä 1,000 mk:aa kohti muista.

^{*)} Keskimäärin; uusista vakuutuksista taksoitetaan 2 mk 1,000 mk:aa kohti muista 1 mk 1,000 mk:aa kohti.

1	2	3						4		5		6		7		8		9	10		11
		Vakuutussumma, jälleenvakuutettu osa poislukematta.											Vuoden lopussa olevasta vakuutussummasta on jälleenvakuutettu. Réassurances à la fin de l'année.	Vakuutuskirjain luku.							
		Sommes assurées, réass. non déduites.												Nombre des polices.							
		Yhdistys. (Lääni ja kunta.) Sociétés.	Toiminnan alkamisyvösi. Année de fondation.	Vuoden alussa. Au commencement de l'année.	Vuoden aikana tapahtunut lisäys +, vähennys—. Mouvement pendant l'année.			Vuoden lopussa. À la fin de l'année.			Kiinteistöä. Immeubles.	Irtaimistoa. Meubles.		Yhteensä. Somme.	Vuoden alussa. Au commencement de l'année.	Vuoden lopussa. À la fin de l'année.					
Kiinteistöä. Immeubles.	Irtaimistoa. Meubles.				Yhteensä. Somme.	Kiinteistöä. Immeubles.	Irtaimistoa. Meubles.	Yhteensä. Somme.													
		Smf.	Smf.	Smf.	Smf.	Smf.	Smf.	Smf.	Smf.	Smf.	Smf.	Smf.	Smf.	Smf.	Smf.	Smf.	Smf.	Smf.	Smf.	Smf.	
<i>Äyräpään kihlakunta.</i>																					
1	Muola	1903	5,465,400	+	733,960	—	78,696	+	4,235,450	1,885,214	6,120,664	—	1,947	1,998							
2	Kyyrölä	1896	470,385	+	13,555	+	4,150	+	414,205	73,885	488,090	—	354	370							
3	Heinjoki	1876	1,205,640	+	121,250	+	139,820	+	964,190	502,520	1,466,710	—	461	410							
4	Kivennapa	1872	4,296,870	+	251,330	+	309,110	+	3,801,200	1,056,110	4,857,310	244,230	1,376	1,442							
5	Valkjärvi	1911	4,031,770	+	143,980	—	89,300	—	2,932,840	1,153,610	4,086,450	—	1,082	1,136							
6	Rautu	1908	1,540,934	*)	64,924	—	—	—	1,099,510	376,500	1,476,010	—	753	789							
7	Yhteensä		17,010,999	+	1,199,151	+	285,084	+	13,447,395	5,047,839	18,495,234	244,230	5,973	6,145							
<i>Käkisalmen kihlakunta.</i>																					
8	Sakkola ja Metsäpirtti	1910	5,333,770	+	41,380	+	39,470	+	3,517,500	1,897,120	5,414,620	—	1,638	1,667							
9	Pyhäjärvi	1897	2,395,030	+	42,200	+	20,210	+	1,791,570	665,870	2,457,440	—	1,035	1,044							
10	Räisälä	1886	2,468,360	+	132,020	+	58,038	+	1,678,490	979,928	2,658,418	—	809	896							
11	Käkisalme	1886	947,825	+	36,735	+	14,515	+	739,325	259,750	999,075	459,467	311	316							
12	Kaukola	1895	1,380,020	—	—	—	—	—	1,032,000	348,020	1,380,020	—	456	456							
13	Hiitola	1911	2,813,840	—	10,200	—	10	—	2,299,260	504,370	2,803,630	—	953	962							
14	Yhteensä		15,338,845	+	242,135	+	132,223	+	11,058,145	4,655,058	15,713,203	459,467	5,202	5,341							
<i>Kurkijoen kihlakunta.</i>																					
15	Kurkijoki	1900	2,395,090	+	60,900	+	39,140	+	1,954,020	541,110	2,495,130	—	1,024	1,031							
16	Parikkala	1906	3,743,759	+	280,075	+	99,120	+	2,971,380	1,151,574	4,122,954	—	1,426	1,522							
17	Jaakkima	1896	5,158,968	+	142,089	+	48,851	+	2,996,948	2,352,960	5,349,908	—	2,004	2,052							
18	Yhteensä		11,297,817	+	483,064	+	187,111	+	7,922,348	4,045,644	11,967,992	—	4,454	4,605							
<i>Sortavalan kihlakunta.</i>																					
19	Ruskeala ⁴⁾	1912	786,023	+	285,617	+	176,380	+	949,760	298,260	1,248,020	—	416	537							
20	Sortavala	1882	4,282,922	+	231,283	+	72,764	+	3,492,836	1,094,133	4,586,969	—	2,358	2,401							
21	Uukuniemi	1911	1,103,970	+	74,220	+	103,642	+	920,080	361,752	1,281,832	—	722	722							
22	Yhteensä		6,172,915	+	591,120	+	352,786	+	5,362,676	1,754,145	7,116,821	—	3,496	3,660							

12		13		14		15				16				17				18				19				20				21			
Sommes pour calculer les primes, à la fin de l'année.		Vakuutusmaksujen osittussumma vuoden lopussa.		Luku. Nombre.		Tilivuoteen kuuluvat vahingot. Sinistres de l'année coulante.				Korvaussumma. Capitaux.				Yhteensä. Somme.				Koko rahamäärä. Somme totale.				Siiä vararahastoa varten. De là pour le fonds de réserve.				Vakuutusmaksun osittussumman 1,000 mk:aa kohhti. Par 1,000 mk. de la col. N:o 12.				M u i s t u t u k s i a .			
Smc.	7/2	Smc.	7/2	Smc.	7/2	Smc.	7/2	Smc.	7/2	Smc.	7/2	Smc.	7/2	Smc.	7/2	Smc.	7/2	Smc.	7/2	Smc.	7/2	Smc.	7/2	Smc.	7/2	Smc.	7/2	Smc.	7/2	Smc.	7/2	Smc.	7/2
6,120,664	15,000	17	36,066	—	—	—	—	36,066	—	—	—	—	—	27,333	71	—	—	—	—	—	—	—	—	—	—	4	56	1) Tähän sisältyy myöskin irtaimistosta maksettuja korvauksia.				1	
488,090	11,000	—	—	—	—	—	—	—	—	—	—	—	—	1,465	63	900	—	—	—	—	—	—	—	—	1	—	2				2		
1,741,970	7,000	1	450	—	115	—	—	565	—	—	—	—	—	1,741	81	870	85	—	—	—	—	—	—	—	1	—	3				3		
4,857,310	14,000	26	26,332	—	5,465	60	—	31,797	60	—	—	—	—	29,867	50	485	30	—	—	—	—	—	—	—	6	—	4				4		
4,558,240	12,000	8	5,460	—	1,644	85	—	7,104	85	—	—	—	—	9,244	76	1,344	76	—	—	—	—	—	—	—	2	—	5				5		
1,476,010	14,000	5	415	—	152	30	—	567	30	—	—	—	—	6,533	33	770	89	—	—	—	—	—	—	—	3	50	2) Vähennys koskee sekä kiinteistöä että irtaimistoa.				6		
19,242,284	—	57	68,723	—	7,377	75	—	76,100	75	—	—	—	—	76,186	74	4,371	80	—	—	—	—	—	—	—	3	96	7				7		
6,282,580	25,000	28	9,158	16	4,974	36	—	14,132	52	—	—	—	—	12,407	02	1,241	31	—	—	—	—	—	—	—	2	—	8				8		
2,832,380	10,000	6	1,778	—	290	65	—	2,068	65	—	—	—	—	5,418	67	271	—	—	—	—	—	—	—	—	2	—	9				9		
2,658,418	15,000	9	4,566	50	1,960	85	—	6,527	35	—	—	—	—	6,693	17	1,363	20	—	—	—	—	—	—	2	52	3) Keskimäärin.				10			
999,075	5,000	1	50	—	191	25	—	241	25	—	—	—	—	1,496	43	561	16	—	—	—	—	—	—	—	1	60	11				11		
1,380,020	—	2	170	—	168	—	—	338	—	—	—	—	—	2,283	17	—	—	—	—	—	—	—	—	—	1	50	12				12		
2,803,630	10,000	2	1,900	—	44	—	—	1,944	—	—	—	—	—	5,607	30	—	—	—	—	—	—	—	—	—	2	—	13				13		
16,956,103	—	48	17,622	66	7,629	11	—	25,251	77	—	—	—	—	33,905	76	3,436	67	—	—	—	—	—	—	—	2	01	14				14		
2,857,690	10,000	5	753	80	155	40	—	909	20	—	—	—	—	7,052	62	2,594	55	—	—	—	—	—	—	—	2	45	15				15		
4,542,420	14,000	8	3,046	95	595	50	—	3,642	45	—	—	—	—	8,962	62	1,344	39	—	—	—	—	—	—	—	2	—	16				16		
5,906,800	15,000	15	3,205	—	2,365	45	—	5,570	45	—	—	—	—	5,906	80	—	—	—	—	—	—	—	—	—	1	—	17				17		
13,306,910	—	28	7,005	75	3,116	35	—	10,122	10	—	—	—	—	21,922	04	3,938	94	—	—	—	—	—	—	—	1	65	18				18		
1,338,000	10,000	8	4,694	—	705	60	—	5,399	60	—	—	—	—	1,818	95	—	—	—	—	—	—	—	—	—	1	50	4) Jatkaa vuonna 1883 perustetun Ruuskealan paloapuyhdistyksen toimintaa.				19		
5,480,650	12,000	10	3,721	88	719	01	—	4,440	89	—	—	—	—	11,465	10	1,042	28	—	—	—	—	—	—	—	2	50	20				20		
1,281,832	10,000	3	447	50	193	20	—	640	70	—	—	—	—	3,685	55	260	34	—	—	—	—	—	—	—	2	87	21				21		
8,100,482	—	21	8,863	38	1,617	81	—	10,481	19	—	—	—	—	16,969	60	1,302	62	—	—	—	—	—	—	—	2	10	22				22		

1	2 Toiminnan alkamiskuusi. <i>Année de fondation.</i>	3 4 5 6 7 8						9 Vuoden lopussa olevasta vakuutussummasta on jälleenvakuutettu. <i>Réassurances à la fin de l'année.</i>	10 11				
		Vakuutussumma, jälleenvakuutettu osa poislukematta. <i>Sommes assurées, réass. non déduites.</i>							Vakuutuskir- jain luku. <i>Nombre des polices.</i>				
		Vuoden alussa. <i>Au commencement de l'année.</i>	Vuoden aikana tapahtunut lisäys +, vähennys— <i>Mouvement pendant l'année.</i>		Vuoden lopussa. <i>À la fin de l'année.</i>				Vuoden alussa. <i>Au commencement de l'année.</i>	Vuoden lopussa. <i>À la fin de l'année.</i>			
Kiinteimistöä. <i>Immeu- bles.</i>	Irtaimis- toa. <i>Meubles.</i>		Kiinteimistöä. <i>Immeu- bles.</i>	Irtaimis- toa. <i>Meubles.</i>	Yhteensä. <i>Somme.</i>								
<i>Smf.</i>	<i>Smf.</i>	<i>Smf.</i>	<i>Smf.</i>	<i>Smf.</i>	<i>Smf.</i>	<i>Smf.</i>	<i>Smf.</i>						
<i>Salmin kihlakunta.</i>													
1	Impilahti *)	1911	787,730	+	559,780	+	228,595	1,347,510	228,595	1,576,105	647,906	732	824
2	Suistamo	1885	983,304	+	39,274	+	15,370	936,228	101,720	1,037,948	—	762	799
3	Salmi	1912	—	+	2,718,370	—	—	2,718,370	—	2,718,370	—	—	2,219
4	Suojärvi	1896	1,433,875	+	4,020	+	2,020	1,225,170	214,745	1,439,915	—	635	705
5	Korpiselkä	1882	483,428	—	10,516	+	59,076	364,348	167,640	531,988	—	169 *)	174
6	Soanlahti	1895	280,650	+	236,170	+	11,000	505,820	22,000	527,820	—	177	224
7	Yhteensä		3,968,987	+	3,547,098	+	316,061	7,097,446	734,700	7,832,146	647,906	2,475	4,945
8	Yhteensä Viipurin lää- nissä		141,350,067	+	11,690,353	+	3,917,443	116,108,294	36,583,703	156,957,863	3,742,205	48,218	53,107
<i>Mikkelin lääni.</i>													
<i>Heinolan kihlakunta.</i>													
9	Heinola	1902	1,303,830	+	131,420	+	32,160	1,321,300	146,110	1,467,410	97,000	595	663
10	Sysmä	1888	2,945,770	+	133,830	+	89,710	2,382,050	787,260	3,169,310	—	948	997
11	Hartola	1887	1,695,990	+	46,250	+	17,890	1,299,710	460,420	1,760,130	59,660	928	986
12	Joutsa y. m.	1893	3,114,640	+	137,360	+	74,790	2,484,980	841,810	3,326,790	—	1,642	682
13	Mäntyharju	1884	4,160,666	+	100,200	—	6,311	3,508,286	746,269	4,254,555	—	1,285	1,306
14	Yhteensä		13,220,896	+	549,060	+	208,239	10,996,326	2,981,869	13,978,195	156,660	5,398	4,634
<i>Mikkelin kihlakunta.</i>													
15	Mikkelin maalaisk.	1882	3,355,771	+	140,547	+	82,870	2,877,478	701,710	3,579,188	—	1,146	1,178
16	Anttola *)	1912	873,548	+	58,820	+	48,632	795,820	185,180	981,000	—	404	382
17	Kangasniemi	1910	4,245,300	+	84,050	+	1,310	3,062,500	1,268,160	4,330,660	—	1,246	1,257
18	Ristiina	1892	2,336,784	+	84,905	+	18,035	2,047,560	392,164	2,439,724	—	773	808
19	Hirvensalmi	1883	2,719,905	—	11,585	—	8,195	2,135,440	564,685	2,700,125	—	878	895
20	Yhteensä		13,531,308	+	356,737	+	142,652	10,918,798	3,111,899	14,030,697	—	4,447	4,520
<i>Juvan kihlakunta.</i>													
21	Juva	1910	3,214,930	+	35,900	—	26,860	2,572,220	651,750	3,223,970	—	916	940
22	Pieksämäki	1911	3,170,570	+	91,620	+	61,860	2,266,840	1,057,210	3,324,050	15,810	1,227	1,320
23	Haukivuori	1889	1,104,053	—	83,240	+	86,990	800,000	307,803	1,107,803	—	438	440
24	Virtasalmi	1911	1,210,570	+	21,430	+	1,940	897,190	336,750	1,233,940	82,820	461	486
25	Jäppilä	1911	975,000	+	178,980	+	105,389	864,770	394,599	1,259,369	—	382	401
26	Joroinen	1878	900,100	+	29,140	+	17,600	807,640	139,200	946,840	—	352	366
27	Puumala *)	1911	1,500,000	+	329,710	+	20,900	1,529,710	320,900	1,850,610	—	550	655
28	Yhteensä		12,075,223	+	603,540	+	267,819	9,738,370	3,208,212	12,946,582	98,630	4,326	4,608

12		13		14		15		16		17		18		19		20		21	
Sommes pour calculer les primes à la fin de l'année.		Vakuutusmaksujen osittusvuoden lopussa.		Inku. Nombre.		Tilivuoteen kuuluvat vahingot. <i>Sinistres de l'année coulante.</i>				Tilivuotta varten päätetty taksoitus. <i>Taxation pour l'année.</i>				Muistutuksia.					
Korkein sallittu vakuutussumma yhdellä vuorokaudella. <i>Le plus grande assurance, les assurances hebdomadaires.</i>		Vakuutusmaksujen osittusvuoden lopussa.		Korvaussumma. <i>Capitaux.</i>				Koko rahamäärä. <i>Somme totale.</i>		Siltä vararahastoa varten. <i>De la pour le fonds de réserve.</i>		Vakuutusmaksu osittusvuonna 1,000 m:kaa kohti. <i>Pour 1,000 mk. de la col. N.º 12.</i>							
Sommes pour calculer les primes à la fin de l'année.		Vakuutusmaksujen osittusvuoden lopussa.		Kiinteistöjä. <i>Immeubles.</i>		Irtaimistoa. <i>Meubles.</i>		Yhteensä. <i>Somme.</i>		Siltä vararahastoa varten. <i>De la pour le fonds de réserve.</i>		Vakuutusmaksu osittusvuonna 1,000 m:kaa kohti. <i>Pour 1,000 mk. de la col. N.º 12.</i>							
Smf.	Smf.	Smf.	piä	Smf.	piä	Smf.	piä	Smf.	piä	Smf.	piä	Smf.	piä	Smf.	piä	Smf.	piä		
1,672,701	8,000	6	2,668	—	55	—	2,723	—	3,932	78	—	—	2	50	1) Jatkaa vuonna 1895 perustetun Impilahden kunnan paloapuyhdistyksen toimintaa.		1		
1,037,948	6,000	2	1,418	—	—	—	1,418	—	3,113	84	—	—	3	—	2) Tiedonannot epäselviä.		2		
2,718,370	6,000	5	5,800	—	—	—	5,800	—	6,795	92	1,359	18	2	50			3		
1,439,170	7,000	14	3,215	08	517	60	3,732	68	3,355	68	—	—	3	—			4		
531,988	4,000	3	680	—	63	16	743	16	1,064	—	—	—	2	—			5		
534,820	6,000	—	—	—	—	—	—	—	1,069	65	160	47	2	—			6		
7,934,997	—	30	13,781	08	635	76	14,416	84	19,331	87	1,519	65	2	44			7		
164,239,555	—	350	229,448	10	40,021	71	269,469	81	344,222	23	32,944	23	2	10			8		
1,521,810	9,000	3	380	—	210	—	590	—	2,918	—	—	—	2	14			9		
3,867,120	35,000	3	5,860	—	1,610	—	7,470	—	7,295	90	—	—	2	—			10		
1,894,950	10,000	6	478	33	5,198	—	5,676	33	2,813	53	2,813	53	1	50			11		
3,326,790	25,000	4	1,298	50	4,330	30	5,628	80	2,381	31	—	—	—	70			12		
5,329,558	21,000	10	2,686	44	350	—	3,036	44	10,526	52	527	—	2	—			13		
15,940,228	—	26	10,703	27	11,698	30	22,401	57	25,935	26	3,340	53	1	63			14		
4,151,187	12,000	5	579	37	2,517	50	3,096	87	7,814	33	—	—	2	—			15		
981,000	6,000	3	367	—	100	—	467	—	1,471	50	490	50	1	50	3) Jatkaa v. 1886 perustetun Anttolan paloapuyhdistyksen toimintaa.		16		
5,051,330	30,000	8	5,091	—	1,416	40	6,507	40	6,762	49	1,642	83 ⁴⁾	1	34	4) Keskimäärin.		17		
3,379,400	14,000	9	3,928	—	1,048	—	4,976	—	5,721	27	652	07 ⁵⁾	1	69	5) Keskimäärin; vararahastoon on taksoitettu 5 mk uusien vakuutuksen 1,000 mk:aa kohti, muuten on taksoitettu 1 mk 50 p 1,000 m:kaa kohti.		18		
2,700,125	18,000	14	747	35	707	60	1,454	95	2,970	20	675	10	1	10			19		
16,263,042	—	39	10,712	72	5,789	50	16,502	22	24,739	79	3,460	50	1	52			20		
3,223,970	12,000	11	2,179	—	427	—	2,606	—	11,252	25	1,607	46	3	50			21		
4,052,000	16,000	10	1,338	20	242	—	1,580	20	6,008	38	1,206	15	1	50			22		
1,357,853	10,000	5	600	—	77	50	677	50	1,493	63	—	—	1	10			23		
1,559,190	8,000	4	252	—	50	—	302	—	2,021	84	468	13	1	30			24		
1,259,369	10,000	2	40	—	100	—	140	—	1,655	89	—	—	1	—			25		
1,179,720	8,000	3	159	—	—	—	159	—	2,239	48	230	—	2	—			26		
2,025,580 ⁷⁾	—	6	3,385	—	365	—	3,750	—	3,732	51	1,119	76	2	—	6) Jatkaa v. 1892 perustetun Puumalan paloapuyhdistyksen toimintaa.		27		
14,657,682	—	41	7,953	20	1,261	50	9,214	70	28,403	98	4,631	50	1	94	7) ½ % koko vakuutuskannasta.		28		

1	2 Toiminnan alkamisvuosi. <i>Année de fondation.</i>	3 Vakuutussumma, jälleenyakuutettu osa poislukematta. <i>Sommes assurées, réass. non déduites.</i>						8	9 Vuoden lopussa olevasta vakuutussummasta jälleenyakuutettu. <i>Réassurances à la fin de l'année.</i>	10 Vakuutuskirjain luku. <i>Nombre des polices.</i>		11	
		Vuoden alussa. <i>Au commencement de l'année.</i>	4 Vuoden aikana tapahtunut lisäys +, vähennys -. <i>Mouvement pendant l'année.</i>			5 Vuoden lopussa. <i>À la fin de l'année.</i>				Vuoden alussa. <i>Au commencement de l'année.</i>	Vuoden lopussa. <i>À la fin de l'année.</i>		
			Kiinteistö. <i>Immeubles.</i>	Irtaimisto. <i>Meubles.</i>	Yhteensä. <i>Somme.</i>	Kiinteistö. <i>Immeubles.</i>	Irtaimisto. <i>Meubles.</i>						Yhteensä. <i>Somme.</i>
<i>Rantasalmen kihlakunta.</i>													
1	Rantasalmi y. m.	1892	3,398,370	+	196,180	+	93,470	2,470,390	1,217,630	3,688,020	62,960	1,587	1,666
2	Sulkava	1887	1,762,025	+	52,440	+	21,815	1,396,960	439,320	1,836,280	30,530	610	616
3	Sääminki	1893	3,966,370	+	20,520	+	354,720	2,850,690	1,490,920	4,341,610	—	2,350	1,414
4	Kerimäki y. m.	1911	3,596,650	+	80,140	+	72,190	2,873,630	875,350	3,748,980	—	1,425	1,478
5	Savonranta	1911	418,240	+	13,890	—	—	332,400	99,730	432,130	49,783	252	266
6	Heinävesi	1894	2,007,920	+	79,700	+	25,000	1,539,170	573,450	2,112,620	—	687	743
7	Yhteensä		15,149,575	+	442,870	+	567,195	11,463,240	4,696,400	16,159,640	143,273	6,911	6,183
8	Yhteensä Mikkelin läänissä		53,977,002	+	1,952,207	+	1,185,905	43,116,734	13,998,380	57,115,114	398,563	21,082	19,945
<i>Kuopion lääni.</i>													
<i>Pielisjärven kihlakunta.</i>													
9	Pielisjärvi	1871	2,272,570	+	177,910	+	68,530	1,782,310	736,700	2,519,010	—	1,292	1,368
10	Juuka ¹⁾	1912	1,776,740	+	91,270	+	140,390	1,411,530	596,870	2,008,400	—	1,331	1,186
11	Nurmes	1902	2,553,260	+	268,480	+	268,640	2,221,430	868,950	3,090,380	—	1,370	1,322
12	Rautavaara	1879	489,180	+	40,760	+	5,250	335,160	200,030	535,190	—	306	346
13	Yhteensä		7,091,750	+	578,420	+	482,810	5,750,430	2,402,550	8,152,980	—	4,299	4,222
<i>Ilomantsin kihlakunta.</i>													
14	Eno	1874	1,672,795	—	1,050,000	—	622,795	—	—	—	—	1,128	—
15	Eno	1912	—	+	418,620	+	195,635	418,620	195,635	614,255	—	—	227
16	Tohmajärvi	1911	1,879,570	+	147,650	+	16,930	1,657,290	386,860	2,044,150	98,860	869	903
17	Pälkjärvi ²⁾	1912	324,635	+	40,435	+	3,210	312,570	55,710	368,280	—	131	202
18	Kiihtelys	1911	1,183,430	+	440,720	+	225,420	1,291,900	557,670	1,849,570	90,850	303	483
19	Ilomantsi	1911	3,123,150	+	328,460	+	113,600	2,769,560	795,650	3,565,210	76,880	1,378	1,564
20	Yhteensä		8,183,580	+	325,885	—	68,000	6,449,940	1,991,525	8,441,465	266,590	3,809	3,379
<i>Liperin kihlakunta.</i>													
21	Kaavi	1902	1,767,370	+	151,200	+	90,380	1,269,370	739,580	2,008,950	177,860	843	914
22	Liperi	1879	2,865,100)+	116,860	—	—	1,972,428	1,009,532	2,981,960	—	1,237	1,342
23	Kontiolahti ⁴⁾	1912	2,283,000	+	1,050	+	183,730	1,709,450	758,330	2,467,780	—	800	900
24	Siirto		6,915,470	+	269,110	+	274,110	4,951,248	2,507,442	7,458,690	177,860	2,880	3,156

12		13		14		15		16		17		18		19		20		21	
Sommes pour calculer les primes, à la fin de l'année.		Korkeimman salin ja vakutussumman yhdistelmä, les plus grande assurance, les réassurances déduites.		Luku.		Tilivuoteen kuuluvat vahingot. Sinistres de l'année coulante.		Korvaussumma. Capitaux.		Yhteensä. Somme.		Koko rahamäärä. Somme totale.		Sitten vararahus- toa varten. De la pour le fonds de réserve.		Vakutusmaksun osittussumman 1,000 markkaa kohti. Par 1,000 mks. de la col. N.º 12.		Muistutuksia.	
Smf.	Sms.					Smf.	piä	Smf.	piä	Smf.	piä	Smf.	piä	Smf.	piä	Smf.	piä		
4,368,900	30,000	12	5,898	51	1,019	40	6,917	91	8,619	35	54	03	2	—					1
1,939,615	12,000	8	958	20	100	—	1,058	20	4,629	22	374	72	2	50					2
4,341,610	20,000	7	2,231	43	1,806	37	4,037	80	8,683	22	3,039	13	2	—					3
3,775,630	25,000	14	7,483	—	2,939	90	10,422	90	12,459	68	1,132	79	3	30					4
432,130	4,000	2	437	—	—	—	437	—	879	09	242	40	2	—					5
2,466,090	10,000	5	6,573	94	853	46	7,427	40	4,932	18	—	—	2	—					6
17,323,975	—	48	23,582	08	6,719	13	30,301	21	40,202	74	4,843	07	2	32					7
64,184,927	—	154	52,951	27	25,468	43	78,419	70	119,281	77	16,275	60	1	86					8
2,652,070	10,000	14	3,735	—	1,394	05	5,129	05	5,279	17	—	—	2	—					9
2,543,680	10,000	12	1,449	45	141	—	1,590	45	7,700	10	513	27	3	—					10
3,471,890	28,000	14	2,280	—	1,096	10	3,376	10	8,647	92	576	67	3	—					11
591,620	7,000	4	500	—	196	38	696	38	1,652	59	71	87	2	80					12
9,259,260	—	44	7,964	45	2,827	53	10,791	98	23,279	78	1,161	81	2	51					13
—	—	—	—	—	—	—	—	—	—	—	—	—	—	—					14
614,255	4,000	1	180	—	104	—	284	—	1,605	68	127	58	2	60					15
2,165,600	15,000	14	2,370	—	645	53	3,015	53	3,248	48	650	99	1	80					16
415,320	4,000	2	210	—	—	—	210	—	846	65	111	93	2	—					17
1,901,730	8,000	11	2,327	55	2,301	10	4,628	65	5,515	—	326	98	1	90					18
4,161,830	12,000	20	2,656	50	1,331	10	3,987	60	8,639	04	778	64	2	20					19
9,258,735	—	48	7,744	05	4,381	73	12,125	78	19,854	85	1,996	12	2	14					20
2,402,970	11,000	21	3,033	95	1,602	95	4,636	90	5,853	34	1,300	—	2	30					21
3,336,790	15,000	17	11,279	22	513	48	11,792	70	5,269	34	—	—	2	—					22
2,839,520	10,000	11	1,637	—	814	50	2,451	50	5,231	93	872	32	1	80					23
8,579,280	—	49	15,950	17	2,930	93	18,881	10	16,354	61	2,172	32	—	—					24

¹⁾ Jatkaa vuonna 1880 perustetun Juuan paloapuyhdistyksen toimintaa.

²⁾ Jatkaa vuonna 1888 perustetun Pälkjärven kunnan paloapuyhdistyksen toimintaa.

³⁾ Lisäys koskee sekä kiinteistöä että irtaimistoa.

⁴⁾ Jatkaa vuonna 1875 perustetun Kontiolahden paloapuyhdistyksen toimintaa.

1	2	3						9	10		11		
		Vakuutussumma, jälleenvakuutettu osa poislukematta. <i>Sommes assurées, réass. non déduites.</i>							Vuoden lopussa olevasta vakuutussummasta on jälleenvakuutettu. <i>Réassurances à la fin de l'année.</i>	Vakuutuskirjain luku. <i>Nombre des polices.</i>			
		Vuoden alussa. <i>Au commencement de l'année.</i>	Vuoden aikana tapahtunut lisäys +, vähennys -. <i>Mouvement pendant l'année.</i>		Vuoden lopussa. <i>À la fin de l'année.</i>					Vuoden alussa. <i>Au commencement de l'année.</i>		Vuoden lopussa. <i>À la fin de l'année.</i>	
			Kiinteistöä. <i>Immeubles.</i>	Irtaimistoa. <i>Meubles.</i>	Kiinteistöä. <i>Immeubles.</i>	Irtaimistoa. <i>Meubles.</i>	Yhteensä. <i>Somme.</i>						
		<i>Smf.</i>	<i>Smf.</i>	<i>Smf.</i>	<i>Smf.</i>	<i>Smf.</i>	<i>Smf.</i>	<i>Smf.</i>	<i>Smf.</i>				
	Yhdistys. (Lääni ja kunta.) <i>Sociétés.</i>	Toiminnan alkamisyvuosi. <i>Année de fondation.</i>											
	Siirto		6,915,470	+	269,110	+	274,110	4,951,248	2,507,442	7,458,690	177,860	2,880	3,156
1	Polvijärvi	1910	1,620,490	+	97,525	+	37,385	1,316,840	438,560	1,755,400	71,270	940	975
2	Kuusjärvi	1890	665,250	+	74,291	+	39,055	577,326	201,270	778,596	—	209	253
3	Kitee	1893	3,236,080	+	96,822	+	111,528	2,534,000	910,430	3,444,430	—	1,176	1,260
4	Rääkkylä	1887	965,824	+	162,926	+	21,148	971,015	178,883	1,149,898	49,010	581	600
5	Kesälähti	1911	412,420	+	23,340	+	7,300	327,110	115,950	443,060	—	241	262
6	Yhteensä		13,815,534	+	724,014	+	490,526	10,677,539	4,352,535	15,030,074	298,140	6,027	6,506
	<i>Iisalmen kihlakunta.</i>												
7	Iisalmi	1887	5,456,308	+	175,000	+	125,000	4,156,175	1,600,133	5,756,308	—	2,129	2,176
8	Lapinlahti	1886	2,881,490	+	62,790	+	95,910	1,942,150	1,098,040	3,040,190	157,870	751	843
9	Kiuruvesi	1889	4,299,700	+	55,110	+	42,700	2,427,630	1,969,880	4,397,510	20,224	2,123	2,140
10	Nilsä y. m.	1911	3,580,220	+	157,050	+	57,470	2,621,810	1,172,930	3,794,740	—	1,562	1,589
11	Yhteensä		16,217,718	+	449,950	+	321,080	11,147,765	5,840,983	16,988,748	178,094	6,565	6,748
	<i>Kuopion kihlakunta.</i>												
12	Pielavesi	1887	2,649,360	+	125,280	+	68,000	1,847,640	995,000	2,842,640	—	996	1,032
13	Keitele	1889	1,033,700	+	10,000	+	15,570	660,350	398,920	1,059,270	—	299	316
14	Tuusniemi	1911	1,289,198	+	10,480	+	6,720	858,893	447,505	1,306,398	—	859	876
15	Karttula	1883	3,065,940	+	186,890	+	122,220	2,032,920	1,342,130	3,375,050	9,500	773	864
16	Yhteensä		8,038,198	+	332,650	+	212,510	5,399,803	3,183,555	8,583,358	9,500	2,927	3,088
	<i>Rautalammin kihlakunta.</i>												
17	Rautalampi	1873	4,472,520	—	7,040	+	64,690	3,009,480	1,520,690	4,530,170	1,600,060	1,455	1,444
18	Vesanto	1875	1,321,400	+	38,790	+	32,970	970,320	422,840	1,393,160	313,090	453	491
19	Leppävirta	1870	4,002,330	+	542,410	+	308,867	3,490,650	1,362,957	4,853,607	110,220	2,247	2,560
20	Suonenjoki	1879	2,814,876	+	305,359	+	151,485	2,036,580	1,235,140	3,271,720	—	648	688
21	Hankasalmi	1879	2,985,510	+	5,000	+	3,110	2,194,700	798,920	2,993,620	322,940	812	821
22	Yhteensä		15,596,636	+	884,519	+	561,122	11,701,730	5,340,547	17,042,277	2,346,310	5,615	6,000
23	Yhteensä Kuopion läänissä		68,943,416	+	3,295,438	+	2,000,048	51,127,207	23,111,695	74,238,902	3,098,634	29,242	29,940

12		13		14		15		16		17		18		19		20		21	
Sommes pour antérieur les primes, à la fin de l'année.		Vakuutusmaksujen osittaisuuksina vuoden lopussa.		Korkein sallittu vakuutussumma, yhdellä vastauksella. Les plus grande assurance, les plus hautes déclarations.		Tilivuoteen kuuluvat vahingot. Sinistres de l'année courante.		Korvaussumma. Capitaux.		Yhteensä. Somme.		Koko rahamäärä. Somme totale.		Siihen varattujen varten. De la pour le fonds de réserve.		Vakuutusmaksun ostosumman 1,000 mk:aa kohden. Par 1,000 mk. de la col. N.º 12.		Muistutuksia.	
Smf.	7/16	Smf.	7/16	Smf.	7/16	Smf.	7/16	Smf.	7/16	Smf.	7/16	Smf.	7/16	Smf.	7/16	Smf.	7/16		
8,579,280	—	49	15,950	17	2,930	93	18,881	10	16,354	61	2,172	32	—	—	—	—	—		
1,805,040	12,000	8	2,589	—	604	25	3,193	25	6,580	90	168	03	3	90					1
778,596	8,000	—	—	—	—	—	—	—	1,747	70	—	—	2	50					2
3,444,430	22,000	7	2,000	—	912	50	2,912	50	3,440	43	—	—	1	—					3
1,211,032	8,000	4	419	—	80	—	499	—	2,422	64	—	—	2	—					4
470,960	5,000	2	600	—	146	50	746	50	1,036	76	94	25	2	20					5
16,289,308	—	70	21,558	17	4,674	18	26,232	35	31,583	04	2,434	60	1	94					6
6,334,441	25,000	27	14,043	—	2,095	10	16,138	10	11,902	83	—	—	2	—					7
3,153,010	—	12	1,790	40	867	65	2,658	05	12,003	29	746	83	3	80					8
4,871,840	22,000	16	7,877	96	2,458	55	10,336	51	11,433	48	1,354	20	2	35					9
3,794,740	15,000	36	7,204	35	2,120	—	9,324	35	16,724	15	936	30	4	40					10
18,154,031	—	91	30,915	71	7,541	30	38,457	01	52,063	75	3,037	33	1	87					11
3,515,660	20,000	12	296	—	636	45	932	45	7,031	32	1,054	70	2	—					12
1,099,920	9,000	4	570	—	153	70	723	70	2,681	01	200	—	2	50					13
1,403,786	9,000	9	582	—	352	75	934	75	3,963	59	567	74	2	80					14
3,880,440	30,600	10	2,183	—	1,812	—	3,995	—	9,770	35	369	53	2	50					15
9,899,806	—	35	3,631	—	2,954	90	6,585	90	23,446	27	2,191	97	1	37					16
4,649,950 ¹⁾	—	14	1,787	—	674	90	2,461	90	17,701	32	—	—	3	80					17
1,524,740	8,000	4	3,048	—	429	75	3,477	75	3,037	06	453	44	2	—					18
5,987,288	15,500	11	2,707	20	1,400	—	4,107	20	13,556	91	2,711	38	2	50					19
3,271,720	20,000	4	300	—	1,317	20	1,617	20	3,271	72	817	93	1	—					20
2,996,440	10,000	4 ²⁾	6,032	15	—	—	6,032	15	7,149	—	652	87	2	40					21
18,430,138	—	37	13,874	35	3,821	85	17,696	20	44,716	01	4,635	62	2	41					22
81,291,278	—	325	85,687	73	26,201	49	111,889	22	194,943	70	15,457	45	2	40					23

¹⁾ 2/3 % edellisen vuoden vakuutus-kannasta.

²⁾ Tiedonannoista ei käy selville sisältyykö tähän summaan myöskin irtaimistosta maksettuja korvauksia.

1	2	3						8	9	10 11		
		Vakuutussumma, jälleenvakuutettu osa poislukeamatta. <i>Sommes assurées, réass. non déduites.</i>								Vuoden lopussa olevasta vakuutussummasta on jälleenvakuutettu. <i>Réassurances à la fin de l'année.</i>	Vakuutuskirjain luku. <i>Nombre des polices.</i>	
		Vuoden alussa. <i>Au commencement de l'année.</i>	Vuoden aikana tapahtunut lisäys +, vähennys -. <i>Mouvement pendant l'année.</i>		Vuoden lopussa. <i>À la fin de l'année.</i>						Vuoden alussa. <i>Au commencement de l'année.</i>	Vuoden lopussa. <i>À la fin de l'année.</i>
			Kiinteistöä. <i>Immeubles.</i>	Irtaimistoa. <i>Meubles.</i>	Kiinteistöä. <i>Immeubles.</i>	Irtaimistoa. <i>Meubles.</i>	Yhteensä. <i>Somme.</i>					
		<i>Smf.</i>	<i>Smf.</i>	<i>Smf.</i>	<i>Smf.</i>	<i>Smf.</i>	<i>Smf.</i>	<i>Smf.</i>				
Vaasan lääni. <i>Ilmajoen kihlakunta.</i>												
1	Lappfjärd ja Kristiinankaupungin maalaiskunta	1911	2,200,410 +	33,087 -	20,241	1,683,690	529,566	2,213,256	—	1,103	1,139	
2	Karijoki	1897	705,350 +	24,580 +	17,150	480,330	266,750	747,080	—	212	230	
3	Sideby	1876	496,395 +	11,850 +	1,732	354,420	155,557	509,977	—	226	239	
4	Isojoki	1906	1,396,680 +	26,340 +	11,830	958,320	476,530	1,434,850	—	927	944	
5	Närpiö	1863	12,175,030 -	67,050 +	51,870	7,501,740	4,658,110	12,159,850	—	2,550	2,543	
6	Jalasjärvi	1911	5,066,540 +	276,975 +	96,325	4,146,125	1,293,715	5,439,840	—	1,132	1,239	
7	Peräseinäjoki ¹⁾	1912	1,706,010 +	238,880 +	710,360	1,390,540	1,264,710	2,655,250	400,700	606	592	
8	Kauhajoki	1880	2,527,937 +	194,585 +	129,316	1,878,946	972,892	2,851,838	—	820	741	
9	Kurikka	1900	2,728,757 -	20,110 -	18,396	1,830,440	859,811	2,690,251	—	679	665	
10	Ilmajoki	1870	8,233,940 +	215,690 +	159,140	4,200,020	4,408,750	8,608,770	—	2,319	2,370	
11	Teuva	1870	2,697,400 +	24,000 +	64,300	2,217,000	568,700	2,785,700	—	811	824	
12	Korsnäs	1911	2,571,150 +	25,940 +	9,300	1,511,190	1,095,200	2,606,390	—	806	824	
13	Yhteensä		42,505,599 +	984,767 +	1,212,686	28,152,761	16,550,291	44,703,052	400,700	12,191	12,350	
Korsholman kihlakunta.												
14	Maalahti	1896	9,563,590 +	277,875 +	17,815	6,100,615	3,758,665	9,859,280	—	2,590	2,611	
15	Mustasaari	1898	6,972,815 +	189,130 +	86,505	4,479,135	2,769,315	7,248,450	—	2,232	2,376	
16	Koivulahti	1899	2,409,347 +	135,573 +	72,062	1,743,307	874,175	2,617,482	—	728	781	
17	Raippaluoto	1899	1,476,190 ²⁾ +	8,710	— ²⁾	— ²⁾	—	1,484,900	—	548	550	
18	Laihia	1911	3,869,275 +	42,500 +	17,165	2,546,635	1,382,305	3,928,940	—	1,150	1,236	
19	Jurva	1864	2,269,815 +	19,170 +	49,935	1,305,210	1,033,710	2,338,920	—	857	866	
20	Vähäkyrö	1866	3,470,880 +	25,450 -	2,850	1,982,220	1,511,260	3,493,480	—	1,218	1,233	
21	Isokyrö, vanhempi yhdistys	1911	2,609,240 +	59,020 +	16,750	1,552,810	1,132,200	2,685,010	9,990	552	565	
22	Isokyrö, nuorempi yhdistys	1900	809,920 -	9,950 -	15,670	409,740	374,560	784,300	—	669	638	
23	Ylistaro	1911	6,028,760 ²⁾ +	182,660	—	3,498,230	2,713,190	6,211,420	—	1,633	1,727	
24	Yhteensä		39,480,332 +	930,138 +	241,712	23,617,902	15,549,380	40,652,182	9,990	12,177	12,583	

12		13		14		15		16		17		18.		19		20		21	
Vakuutusmaksujen osittusvuoden lopussa.		Korkein sallittu vakuutussumma yhdellä vastalla, ja jos erillisiä vakuutus- ja reesurtoiminta-aloja.		Luku.		Tilivuoteen kuuluvat vahingot. <i>Sinistres de l'année coulant.</i>						Tilivuotta varten päätetty taksoitus. <i>Taxation pour l'année.</i>						Muistutuksia.	
Vakuutusmaksujen osittusvuoden lopussa.		Korkein sallittu vakuutussumma yhdellä vastalla, ja jos erillisiä vakuutus- ja reesurtoiminta-aloja.		Luku.		Korvaussumma. <i>Capitaul.</i>						Koko rahankätkä. <i>Somme totale.</i>		Siih varamäärä. <i>De la pour le fonds de réserve.</i>		Vakuutusmaksu osittussumman 1,000 markaa kohden. <i>Par 1,000 mks. de la col. N. o. 12.</i>			
Smf.		Smf.		Smf.		Smf.		Smf.		Smf.		Smf.		Smf.		Smf.			
Smf.		Smf.		Smf.		Smf.		Smf.		Smf.		Smf.		Smf.		Smf.			
Smf.		Smf.		Smf.		Smf.		Smf.		Smf.		Smf.		Smf.		Smf.			
2,213,256	10,000	4	400	—	77	75	477	75	5,020	47	372	47	2	20					
870,820	12,000	1	827	—	103	—	930	—	556	92	—	—	—	64					
534,909	8,000	1	200	—	62	70	262	70	801	35	267	45	1	50					
1,671,640	12,000	2	49	—	197	—	246	—	2,630	50	986	44	1	60					
12,547,130	24,000	14	7,854	30	5,737	35	13,591	65	12,682	27	6,340	—	1	—					
5,890,133	27,000	8	238	50	176	—	414	50	9,176	01	1,103	70	1	50					
2,655,250	14,000	4	1,915	—	1,798	23	3,713	23	4,624	86	660	—	1	75					
3,159,532	20,000	7	4,798	55	2,745	25	7,543	80	4,349	67	1,549	42	1	50					
2,965,872	—	5	1,040	—	1,145	30	2,185	30	4,931	85	—	—	2	—					
8,608,750 ^{a)}	—	14	3,558	50	17,227	50	20,786	—	28,800	—	4,300	—	3	—					
2,321,584	15,000	5	717	65	—	—	717	65	1,968	76	562	51	—	90					
2,606,390	10,000	2	136	50	52	50	189	—	2,087	24	783	31	—	80					
46,045,266	—	67	21,735	—	29,322	58	51,057	58	77,629	90	16,925	30	1	69					
10,375,680	40,000	12	1,006	—	968	70	1,974	70	5,142	70	3,085	64	—	50					
7,306,165	21,918	9	6,480	50	6,115	95	12,596	45	7,206	69	3,600	—	1	—					
2,617,482	15,000	1	30	—	198	—	228	—	2,654	09	—	—	1	—					
1,486,190	6,000	1	250	—	100	—	350	—	2,222	93	—	—	1	50					
3,928,940	15,000	—	—	—	—	—	—	—	3,835	23	1,917	61	1	—					
2,338,920	10,000	2	90	—	154	50	244	50	1,154	65	400	—	—	50					
3,805,520	18,000	6	602	—	1,201	73	1,803	73	4,591	76	769	16	1	20					
2,903,100	15,000	2	30	—	364	—	394	—	2,896	15	870	—	1	—					
784,300	5,000	—	—	—	—	—	—	—	392	15	—	—	—	50					
6,381,040	26,000	9	2,118	90	799	50	2,918	40	7,564	83	1,276	20	1	20					
41,927,337	—	42	10,607	40	9,902	38	20,509	78	37,661	18	11,918	61	—	90					

¹⁾ Jatkaa vuonna 1890 perustetun Peräseinäjoen kunnan paloapuyhdistyksen toimintaa.

²⁾ $\frac{1}{4}$ % yhdistyksen koko vakuutussummasta.

³⁾ Lisäys koskee sekä kiinteistöä että irtaimistoa.

⁴⁾ Tietoja ei ole annettu.

1	2 Yhdistys. (Lääni ja kunta.) <i>Sociétés.</i>	3 Vuoden alussa. <i>Au commencement de l'année.</i>	4 Vuoden aikana tapahtunut lisäys +, vähennys—. <i>Mouvement pendant l'année.</i>					5 Vuoden lopussa <i>À la fin de l'année.</i>			9 Vuoden lopussa olevasta vakuutussummasta on jälleenvakuutettu. <i>Reassurances à la fin de l'année.</i>	10 Vakuutuskir- jain luku. <i>Nombre des polices.</i>	
			6 Kiinteimistöä. <i>Immeu- bles.</i>	7 Irtaimis- toa. <i>Meubles.</i>	8 Yhteensä. <i>Somme.</i>	10 Vuoden alussa. <i>Au commencement de l'année.</i>	11 Vuoden lopussa. <i>À la fin de l'année.</i>						
								3 Vakuutussumma, jälleenvakuutettu osa poislukematta. <i>Sommes assurées, réass. non déduites.</i>					
								6 Kiinteimistöä. <i>Immeu- bles.</i>				7 Irtaimis- toa. <i>Meubles.</i>	
<i>Lapuan kihlakunta.</i>													
1	Vöyri	1882	5,286,490 +	115,310 +	41,260	3,199,100	2,243,960	5,443,060	—	1,727	1,730		
2	Oravainen	1910	2,134,005 +	44,070 +	17,770	1,462,095	733,750	2,195,845	—	710	748		
3	Maksamaa	1881	658,188 —	3,400 +	8,013	550,200	112,601	662,801	—	272	288		
4	Uusikaarleby ja Jepua	1882	4,625,130 +	50,285 +	47,520	2,787,355	1,935,580	4,722,935	—	1,070	1,100		
5	Munsala	1883	2,542,620 +	25,040 —	4,160	1,501,900	1,061,600	2,563,500	—	876	885		
6	Ylihärmä	1870	1,321,600 +	27,620 +	21,640	805,610	565,250	1,370,860	61,670	450	476		
7	Alahärmä	1882	2,183,250 +	16,320 +	13,730	1,243,480	969,820	2,213,300	—	780	799		
8	Kauhava	1869	3,866,930 +	486,880 —	456,210	2,238,510	1,659,090	3,897,600	—	1,242	1,246		
9	Lapua ja Nurmo ..	1869	10,447,420 +	169,030 +	49,200	6,363,990	4,301,660	10,665,650	—	2,788	2,847		
10	Yhteensä		33,065,633 +	931,155 —	261,237	20,152,240	13,583,311	33,735,551	61,670	9,915	10,119		
<i>Pietarsaaren kihla- kunta.</i>													
11	Pietarsaari	1891	5,451,980 +	22,700 —	181,490	3,953,190	1,340,000	5,293,190	—	1,403	1,430		
12	Purmo	1911	2,042,000 +	130 —	1,810	1,426,300	614,020	2,040,320	—	445	443		
13	Luoto	1891	1,175,970 +	14,480 +	5,960	788,620	407,790	1,196,410	—	337	333		
14	Kronoby	1865	3,023,985 ¹⁾ +	41,140 +	— ²⁾	— ²⁾	—	3,065,125	—	672	699		
15	Teerijärvi	1867	2,304,426 +	23,762 +	7,212	1,365,070	970,330	2,335,400	—	449	460		
16	Veteli	1910	2,087,760 +	19,720 +	1,100	1,206,030	902,550	2,108,580	—	554	562		
17	Perho	1887	709,570 +	4,020 +	4,650	438,670	279,570	718,240	—	298	307		
18	Halsua	1887	639,160 +	24,000 +	8,623	421,250	250,533	671,783	—	203	203		
19	Kaustinen	1877	1,318,874 +	20,340 +	6,415	713,289	632,340	1,345,629	—	410	410		
20	Kokkolan maalais- kunta ³⁾	1911	3,231,060 +	79,904 +	90,806	2,160,850	1,240,920	3,401,770	—	700	720		
21	Alaveteli	1872	873,520 +	45,000 +	3,390	832,870	89,040	921,910	—	300	309		
22	Kälviä	1911	973,540 +	12,445 +	7,630	870,765	122,850	993,615	—	439	448		
23	Ullava	1911	334,624 —	5,790 +	5,610	276,454	57,990	334,444	—	192	194		
24	Lohtaja	1857	1,580,835	— +	18	1,091,440	489,413	1,580,853	—	536	559		
25	Himanka	1880	1,160,405 +	47,710 +	23,850	865,035	366,930	1,231,965	—	425	484		
26	Kannus	1887	2,035,000 +	45,000 +	13,000	1,345,000	748,000	2,093,000	—	618	649		
27	Toholampi	1883	706,500 +	51,000 +	13,800	471,000	300,300	771,300	—	460	475		
28	Yhteensä		29,649,209 +	445,561 +	8,764	18,225,833	8,812,576	30,103,534	—	8,441	8,685		

1	2	3						8	9	10		11		
		Vakuutussumma, jälleenvakuutettu osa poislukematta. <i>Sommes assurées, réass. non déduites.</i>								Vuoden lopussa olevasta vakuutussummasta on jälleenvakuutettu. <i>Réassurances à la fin de l'année.</i>	Vakuutuskirjain luku. <i>Nombre des polices.</i>			
		Vuoden alussa. <i>Au commencement de l'année.</i>	Vuoden aikana tapahtunut lisäys +, vähennys -. <i>Mouvement pendant l'année.</i>			Vuoden lopussa. <i>À la fin de l'année.</i>					Vuoden alussa. <i>Au commencement de l'année.</i>		Vuoden lopussa. <i>À la fin de l'année.</i>	
			Kiinteistöä. <i>Immeubles.</i>	Irtaimistoa. <i>Meubles.</i>	Yhteensä. <i>Somme.</i>	Kiinteistöä. <i>Immeubles.</i>	Irtaimistoa. <i>Meubles.</i>							Yhteensä. <i>Somme.</i>
		<i>Smf.</i>	<i>Smf.</i>	<i>Smf.</i>	<i>Smf.</i>	<i>Smf.</i>	<i>Smf.</i>	<i>Smf.</i>	<i>Smf.</i>	<i>Smf.</i>				
<i>Kuortaneen kihlakunta.</i>														
1	Lappajärvi	1911	2,741,480	¹⁾ + 103,280	—	²⁾ —	—	2,844,760	—	885	894			
2	Evijärvi	1895	983,430	—	—	—	865,000	118,430	983,430	—	479	479		
3	Kortesjärvi	1911	1,487,613	+ 12,277	+ 6,138	915,720	590,308	1,506,028	—	567	590			
4	Alajärvi ³⁾	1911	1,476,955	+ 32,845	— 19,435	1,115,775	374,590	1,490,365	—	722	746			
5	Soini	1885	869,678	+ 39,965	+ 13,515	716,190	206,968	923,158	—	406	426			
6	Lehtimäki	1880	493,590	+ 15,240	— 6,240	349,840	152,750	502,590	—	308	323			
7	Kuortane	1891	4,179,080	+ 36,200	+ 8,550	2,043,860	2,179,970	4,223,830	—	825	833			
8	Alavus	1874	4,012,230	+ 66,690	+ 26,830	2,413,580	1,692,170	4,105,750	—	1,193	1,247			
9	Töysä ⁴⁾	1911	1,584,130	+ 41,990	+ 3,860	1,035,420	594,560	1,629,980	—	509	528			
10	Keuru	1896	4,764,716	+ 346,349	+ 91,920	3,560,615	1,642,370	5,202,985	1,434,195	1,291	1,103			
11	Multia	1896	985,105	— 2,165	— 1,000	648,325	333,615	981,940	—	227	222			
12	Pihlajavesi	1898	663,000	+ 20,000	+ 5,170	533,040	155,130	688,170	19,510	234	249			
13	Virrat	1893	4,414,480	+ 30,004	+ 5,756	3,306,440	1,143,800	4,450,240	—	1,013	1,050			
14	Ätsäri	1878	2,145,700	+ 15,540	+ 18,700	1,643,370	536,570	2,179,940	—	794	801			
15	Yhteensä		30,801,187	+ 758,215	+ 153,764	19,147,175	9,721,231	31,713,166	1,453,705	9,453	9,491			
<i>Laukaan kihlakunta.</i>														
16	Laukaa	1890	3,623,510	+ 4,370	+ 40,440	2,678,060	990,260	3,668,320	302,710	1,435	1,328			
17	Jyväskylän maalaiskunta	1911	3,670,680	— 295,855	— 138,985	2,208,200	1,027,640	3,235,840	—	806	648			
18	Petäjävesi	1890	1,525,640	— 45,270	— 13,230	978,200	488,940	1,467,140	535,440	315	310			
19	Saarijärvi	1911	5,398,150	— 594,930	+ 727,570	3,477,150	2,053,640	5,530,790	—	1,134	1,195			
20	Uurainen ⁵⁾	1911	924,100	— 100,890	+ 113,500	573,700	363,010	936,710	—	361	234			
21	Karstula	1870	3,081,140	+ 175,405	— 30,560	2,150,985	1,075,000	3,225,985	—	1,340	1,366			
22	Viitasaari	1893	3,558,490	+ 18,250	+ 5,660	2,390,040	1,192,360	3,582,400	—	649	647			
23	Pihtipudas ⁶⁾	1911	1,789,595	+ 24,210	+ 6,930	1,078,890	741,845	1,820,735	63,205	597	608			
24	Kivijärvi	1911	1,285,645	⁷⁾ + 1,384,055	—	1,966,862	702,838	2,669,700	—	462	651			
25	Sumiainen	1895	220,456	+ 202	—	220,658	—	220,658	—	207	207			
26	Kömi (Konginkangas)	1911	648,343	+ 4,717	+ 250	544,110	109,200	653,310	16,030	202	208			
27	Yhteensä		25,725,749	+ 574,264	+ 711,575	18,266,855	8,744,733	27,011,588	917,385	7,508	7,402			
28	Yhteensä Vaasan läänissä		201,227,709	+ 4,624,100	+ 2,067,264	127,562,766	72,961,522	207,919,073	2,843,450	59,685	60,630			

12		13		14		15		16		17		18		19		20		21	
Sommes pour calculer les primes à la fin de l'année.		Vakuutusmaksujen osittussumma vuodelen lopussa.		Korkein sallittu vakuutussumma yhdeksi vuosikaudelle. Le plus grande assurance, les assurances relatives.		Tilivuoteen kuuluvat vahingot. Sinistres de l'année coulante.		Korvaussumma. Capitaux.		Yhteensä. Somme.		Koko rahamäärä. Somme totale.		Siihen vararahastoa varten. De là pour le fonds de réserve.		Vakuutusmaksun osittussumma 1,000 markkaa kohden. Par 1,000 mk. de la col. N:o 12.		Muistutuksia.	
Smc.		Smc.		Nomb.		Kiinteistöjä. Immeubles.		Irtaimistoa. Meubles.		Smc.		Smc.		Smc.		Smc.			
Smc.		Smc.		Nomb.		Smc.		Smc.		Smc.		Smc.		Smc.		Smc.			
2,844,760	12,000	1	200	—	393	—	593	—	2,217	19	711	19	—	78	1) Lisäys koskee sekä kiinteistöjä että irtaimistoa.		1		
983,430	6,000	—	—	—	—	—	—	—	1,300	—	—	—	—	1	2) Tietoja ei ole annettu.		2		
1,506,028	9,000	2	650	—	2,001	25	2,651	25	3,012	56	452	06	2	—	3) Jatkaa vuonna 1871 perustetun Alajärven kunnan paloapuyhdistyksen toimintaa.		3		
1,727,407	6,000	2	765	—	382	—	1,147	—	3,458	34	—	—	2	—			4		
1,051,250	8,000	2	—	—	30	—	30	—	1,031	35	309	42	1	—			5		
697,660	8,000	2	170	—	95	—	265	—	697	65	209	29	1	—			6		
4,857,150	19,000	2	155	—	238	—	393	—	2,492	83	1,495	65	—	50			7		
4,247,200	20,000	4	12	—	352	—	364	—	4,195	85	1,284	80	1	—			8		
2,055,002	9,000	1	10	—	—	—	10	—	2,022	59	—	—	1	—			9		
5,605,975	22,000	8	1,248	50	1,248	75	2,497	25	10,007	95	1,668	14	1	80	4) Jatkaa vuonna 1890 perustetun Töyän kunnan paloapuyhdistyksen toimintaa.		10		
981,940	—	1	100	—	—	—	100	—	1,677	89	—	—	1	50			11		
709,530	10,000	1	50	—	15	—	65	—	2,627	98	656	—	4	—			12		
4,450,240	30,000	3	1,044	—	420	10	1,464	10	4,905	75	—	—	1	—			13		
2,181,800	16,000	1	80	—	260	15	340	15	2,170	40	5	55	1	—			14		
33,899,372	—	30	4,484	50	5,435	25	9,919	75	41,818	33	6,792	10	1	23			15		
4,775,730	18,000	7	3,130	—	624	—	3,754	—	9,838	35	1,430	—	2	—			16		
3,809,930	20,000	6	504	—	1,246	70	1,750	70	9,312	34	—	—	2	50			17		
1,538,860	10,000	3	222	—	203	25	425	25	3,349	73	304	91	2	20			18		
5,530,790	35,000	11	7,110	—	3,575	—	10,685	—	13,828	41	—	—	2	50			19		
936,710	6,000	2	15	—	36	—	51	—	1,873	42	—	—	2	—	5) Jatkaa vuonna 1882 perustetun Uuraisten paloapuyhdistyksen toimintaa.		20		
3,225,985	20,000	2	—	—	137	25	137	25	5,881	65	—	—	2	—			21		
3,582,400	—	7	1,015	—	535	—	1,550	—	7,144	15	—	—	2	—	6) Jatkaa vuonna 1897 perustetun Pihlputaan kunnan paloapuyhdistyksen toimintaa.		22		
1,942,700	10,000	9	865	—	77	50	942	50	2,903	97	—	—	1	50			23		
2,669,700	20,000	7	3,225	—	677	—	3,902	—	4,339	40	—	—	2	—	7) Lisäys koskee sekä kiinteistöjä että irtaimistoa.		24		
220,658	—	1	8	—	—	—	8	—	116	14	—	—	—	57			25		
653,310	7,000	2	20	—	—	—	20	—	1,321	06	—	—	2	—			26		
28,886,773	—	57	16,114	—	7,111	70	23,225	70	59,908	62	1,734	91	2	07			27		
216,341,086	—	292	99,361	28	75,686	16	175,047	44	314,901	18	54,998	61	1	46			28		

1	2	3						8		9	10		11
		Vakuutussumma, jälleenvakuutettu osa poislukematta. <i>Sommes assurées, réass. non déduites.</i>									Vakuutuskirjain luku. <i>Nombre des polices.</i>		
		Vuoden alussa. <i>Au commencement de l'année.</i>	Vuoden aikana tapahtunut lisäys +, vähennys— <i>Mouvement pendant l'année.</i>			Vuoden lopussa. <i>À la fin de l'année.</i>			Vuoden lopussa olevasta vakuutussummasta on jälleenvakuutettu. <i>Réassurances à la fin de l'année.</i>		Vuoden alussa. <i>Au commencement de l'année.</i>	Vuoden lopussa. <i>À la fin de l'année.</i>	
			Kiinteistöä. <i>Immeubles.</i>	Irtaimistoa. <i>Meubles.</i>	Yhteensä. <i>Somme.</i>	Kiinteistöä. <i>Immeubles.</i>	Irtaimistoa. <i>Meubles.</i>	Yhteensä. <i>Somme.</i>					
<i>Smf.</i>	<i>Smf.</i>									<i>Smf.</i>			<i>Smf.</i>
Oulun lääni.													
<i>Oulun kihlakunta.</i>													
1	Liminka	1870	1,221,305 +	37,930 +	43,295	952,099	350,431	1,302,530	260,506	416	464		
2	Temmes	1871	308,510 —	6,590 +	310	244,820	57,410	302,230	86,740	148	152		
3	Lumijoki	1911	1,184,920 +	50,460 —	21,780	674,980	538,620	1,213,600	—	264	271		
4	Tyrnävä	1894	1,584,601 +	31,574 +	9,452	1,118,903	506,724	1,625,627	323,125	548	562		
5	Oulunjoki ja Oulunsalo	1891	2,387,080 +	33,970 +	21,570	1,600,680	841,940	2,442,620	—	854	877		
6	Muhos	1871	1,103,810 +	41,740 +	23,870	766,470	402,950	1,169,420	—	421	445		
7	Utajärvi	1897	1,346,160 +	75,740 —	18,150	972,180	431,570	1,403,750	—	486	502		
8	Kiiminki	1893	417,500	—	—	307,170	110,330	417,500	—	213	213		
9	Ylikkiiminki	1898	1,067,970 +	23,687 +	11,843	735,667	367,833	1,103,500	—	371	398		
10	Haukipudas	1910	3,335,610 +	119,825 —	17,275	2,123,325	1,314,835	3,438,160	—	733	1,040		
11	Ii	1897	3,071,700 —	371,259 —	446,505	1,539,271	714,665	2,253,936	—	895	1,175		
12	Pudasjärvi	1884	1,985,660 +	144,190 +	44,190	1,453,040	721,000	2,174,040	—	696	727		
13	Kuusamo	1911	2,888,485 ¹⁾ +	54,980	— ²⁾	— ²⁾	—	2,943,465	—	904	980		
14	Yhteensä		21,903,311 +	236,247 —	349,180	12,488,605	6,358,308	21,790,378	670,371	6,949	7,806		
<i>Salon kihlakunta.</i>													
15	Alavieska	1910	747,471 +	25,550 +	8,070	610,505	170,586	781,091	—	388	408		
16	Kalajoki	1863	2,691,115 +	86,435 +	15,460	1,516,340	1,276,670	2,793,010	—	838	855		
17	Rautio	1867	452,940 +	170 —	1,070	278,610	173,430	452,040	—	209	211		
18	Ylivieska	1911	1,795,370 +	67,430 +	22,970	1,451,460	434,310	1,885,770	—	724	809		
19	Sievi	1911	1,850,620 ¹⁾ +	27,600	—	965,100	913,120	1,878,220	—	667	684		
20	Pyhäjoki	1911	1,620,600 +	10,545 +	5,605	1,284,645	352,105	1,636,750	—	668	678		
21	Merijärvi	1885	625,000 +	14,550 +	4,860	507,090	137,320	644,410	—	280	290		
22	Oulainen	1897	1,460,390 +	70,750 +	16,930	1,067,250	480,820	1,548,070	97,220	698	731		
23	Saloisten pit.	1892	431,150 +	45,152 +	19,608	376,850	119,060	495,910	—	184	223		
24	Salon kappeli	1884	366,890 +	61,400 +	13,930	336,110	106,110	442,220	—	131	154		
25	Vihanti	1911	552,980 +	128,410 +	55,670	537,340	199,720	737,060	—	232	317		
26	Rantsila	1871	965,820 +	31,515 +	25,485	688,830	333,990	1,022,820	—	384	396		
27	Hailuoto	1884	613,861 +	22,215 +	5,169	469,155	172,090	641,245	—	262	271		
28	Yhteensä		14,174,207 +	591,722 +	192,687	10,089,285	4,869,331	14,958,616	97,220	5,665	6,027		

12		13		14		15				16				17				18				19				20				21			
Sommes pour calculer les primes, à la fin de l'année.		Vakuutusmaksujen ostussumma vuoden lopussa.		Korkeim salifittu vakuutussumma yhdellä vastinalla la plus grande assurance, les reassurances déduites.		Luku.		Korvaussumma. Capitaux.				Yhteensä. Somme.				Koko rahamäärä. Somme totale.				Siltä vararahastoa varten. De la pour le fonds de réserve.				Vakuutusmaksu ostussumman 1,000 mk:aa kohden. Par 1,000 mk de la col. N.º 12.				Muistutuksia.					
Somf.	7/16	Somf.	7/16	Somf.	7/16	Somf.	7/16	Somf.	7/16	Somf.	7/16	Somf.	7/16	Somf.	7/16	Somf.	7/16	Somf.	7/16	Somf.	7/16	Somf.	7/16	Somf.	7/16	Somf.	7/16	Somf.	7/16				
1,438,770	15,000	4	811 88	353	—	1,164	88	2,885	83	487	10	2	—	1	—	2,885	83	487	10	2	—	1	—	1	—	1	—	1	—	1	—		
311,390	4,000	1	280	—	—	280	—	674	64	394	64	2	—	2	—	674	64	394	64	2	—	2	—	2	—	2	—	2	—	2	—		
1,232,610	13,500	—	—	—	—	—	—	1,213	60	364	08	1	—	3	—	1,213	60	364	08	1	—	3	—	3	—	3	—	3	—	3	—		
1,625,627	16,250	2	250	39	—	289	—	3,251	03	—	—	3	—	4	—	3,251	03	—	—	3	—	4	—	4	—	4	—	4	—	4	—		
2,442,620	25,000	5	615	328	—	943	—	4,885	24	488	52	2	—	5	—	4,885	24	488	52	2	—	5	—	5	—	5	—	5	—	5	—		
1,316,370	8,000	6	3,346 50	453 50	—	3,800	—	2,627	60	394	14	2	—	6	—	2,627	60	394	14	2	—	6	—	6	—	6	—	6	—	6	—		
1,491,700	15,000	4	85	15	—	100	—	2,983	40	446	17	2	—	7	—	2,983	40	446	17	2	—	7	—	7	—	7	—	7	—	7	—		
417,500	8,000	—	—	—	—	—	—	—	—	—	—	—	—	8	—	—	—	—	—	—	—	—	—	—	—	—	—	—	—	—	—		
1,103,500	8,000	2	200	100	—	300	—	2,195	40	—	—	2	—	9	—	2,195	40	—	—	2	—	9	—	9	—	9	—	9	—	9	—		
3,438,160	14,000	10	3,500 50	2,043 06	—	5,543 56	—	7,562	96	742	95	2	20	10	—	7,562	96	742	95	2	20	10	—	10	—	10	—	10	—	10	—		
2,253,936	20,000	21	18,084 44	8,560	—	26,644 44	—	3,562	63	418	42	1	58	11	—	3,562	63	418	42	1	58	11	—	11	—	11	—	11	—	11	—		
2,174,040	10,000	5	76	34	—	110	—	4,195	44	—	—	2	—	12	—	4,195	44	—	—	2	—	12	—	12	—	12	—	12	—	12	—		
2,943,465	10,000	10*)	816	—	—	816	—	5,882	26	1,470	56	2	—	13	—	5,882	26	1,470	56	2	—	13	—	13	—	13	—	13	—	13	—		
22,189,688	—	70	28,065 32	11,925 56	—	39,990 88	—	41,920	03	5,206	58	1	89	14	—	41,920	03	5,206	58	1	89	14	—	14	—	14	—	14	—	14	—		
830,650	10,000	—	—	—	—	—	—	476	42	397	02	—	60	15	—	476	42	397	02	—	60	15	—	15	—	15	—	15	—	15	—		
2,568,246	25,000	4	2,430	1,361 75	—	3,791 75	—	2,543	92	508	78	1	—	16	—	2,543	92	508	78	1	—	16	—	16	—	16	—	16	—	16	—		
475,170	5,000	1	10	—	—	10	—	479	54	—	—	1	—	17	—	479	54	—	—	1	—	17	—	17	—	17	—	17	—	17	—		
1,886,530	12,000	3	265	35	—	300	—	2,829	78	565	95	1	50	18	—	2,829	78	565	95	1	50	18	—	18	—	18	—	18	—	18	—		
1,994,530	8,000	8	1,574 50	489 90	—	2,064 40	—	2,906	41	484	40	1	50	19	—	2,906	41	484	40	1	50	19	—	19	—	19	—	19	—	19	—		
1,636,760	8,000	5	45	40	—	85	—	4,239	40	479	72	2	65	20	—	4,239	40	479	72	2	65	20	—	20	—	20	—	20	—	20	—		
644,410	5,000	2	117	—	—	117	—	650	70	256	15	1	—	21	—	650	70	256	15	1	—	21	—	21	—	21	—	21	—	21	—		
1,548,070	12,000	5	935	458 35	—	1,393 35	—	2,050	74	440	50	1	40	22	—	2,050	74	440	50	1	40	22	—	22	—	22	—	22	—	22	—		
495,910	8,000	2	10	8 75	—	18 75	—	771	35	195	64	2	—	23	—	771	35	195	64	2	—	23	—	23	—	23	—	23	—	23	—		
442,220	4,000	1	2,015	80	—	2,095	—	748	70	—	—	2	—	24	—	748	70	—	—	2	—	24	—	24	—	24	—	24	—	24	—		
737,860	6,000	3	30	115 70	—	145 70	—	1,750	24	220	90	2	25	25	—	1,750	24	220	90	2	25	25	—	25	—	25	—	25	—	25	—		
1,106,350	19,000	3	56	5	—	61	—	2,084	20	416	84	2	—	26	—	2,084	20	416	84	2	—	26	—	26	—	26	—	26	—	26	—		
758,785	7,500	2	280	—	—	280	—	898	08	151	22	1	20	27	—	898	08	151	22	1	20	27	—	27	—	27	—	27	—	27	—		
15,125,491	—	39	7,767 50	2,594 45	—	10,361 95	—	22,429	48	4,117	12	1	48	28	—	22,429	48	4,117	12	1	48	28	—	28	—	28	—	28	—	28	—		

1) Lisäys koskee sekä kiinteistöjä että irtaimistoa.
 2) Tietoja ei ole annettu.
 3) Tiedonannoista ei käy selville sisältyykö tähän summaan myöskin irtaimistosta maksettuja korvauksia.

1) Lisäys koskee sekä kiinteistöjä että irtaimistoa.

1	2 Yhdistys. (Lääni ja kunta.) <i>Sociétés.</i>	3 Toiminnan alkamisvuosi. <i>Année de fondation.</i>	4 Vakuutussumma, jälleenvakuutettu osa poislukematta. <i>Sommes assurées, réass. non déduites.</i>					8 Vuoden lopussa olevasta vakuutussummasta on jälleenvakuutettu. <i>Réassurances à la fin de l'année.</i>	9 Vuoden lopussa. <i>Au commencement de l'année.</i>	10 Vakuutuskirjain luku. <i>Nombre des polices.</i>	11 Vuoden lopussa. <i>À la fin de l'année.</i>	
			Vuoden alussa. <i>Au commencement de l'année.</i>	Vuoden aikana tapahtunut lisäys +, vähennys—. <i>Mouvement pendant l'année.</i>		Vuoden lopussa. <i>À la fin de l'année.</i>						
				Kiinteistöstä. <i>Immeubles.</i>	Irtaimistoa. <i>Meubles.</i>	Kiinteistöstä. <i>Immeubles.</i>	Irtaimistoa. <i>Meubles.</i>					Yhteensä. <i>Somme.</i>
<i>Haapajärven kihlakunta.</i>												
1	Haapajärvi	1879	2,195,490 +	30,370 +	14,120	1,475,070	764,910	2,239,980	—	793	980	
2	Pyhäjärvi	1881	740,820 +	52,240 +	25,920	543,140	275,840	818,980	77,500	421	470	
3	Kärsämäki	1876	803,980 +	15,560 +	2,940	474,120	348,360	822,480	37,750	308	327	
4	Haapavesi ¹⁾	1899	23,530 —	12,760 —	10,770	—	—	—	—	7	—	
5	Nivala	1910	1,617,400 +	90,400 +	28,000	1,130,290	605,510	1,735,800	2,630	733	811	
6	Piippola	1896	937,630 —	58,420 +	49,130	551,780	376,560	928,340	—	352	349	
7	Yhteensä		6,318,850 +	117,390 +	109,340	4,174,400	2,371,180	6,545,580	117,880	2,614	2,945	
<i>Kajaanin kihlakunta.</i>												
8	Paltamo	1872	1,852,940 +	55,490 +	17,150	1,100,255	825,325	1,925,580	447,868	663	669	
9	Säräisniemi	1898	847,981 +	61,133 +	30,000	604,516	334,598	939,114	—	406	442	
10	Hyrnsalmi	1874	304,557 +	19,340 +	7,970	218,930	112,937	331,867	—	185	216	
11	Ristijärvi	1866	672,770 +	98,885 +	56,220	513,309	314,566	827,875	—	234	280	
12	Sotkamo	1911	2,367,060 +	82,850 +	149,770	1,724,190	875,490	2,599,680	—	989	1,022	
13	Yhteensä		6,045,308 +	317,698 +	261,110	4,161,200	2,462,916	6,624,116	447,868	2,477	2,632	
<i>Kemin kihlakunta.</i>												
14	Kemi	1868	2,290,520 +	53,760 +	36,980	1,550,490	830,770	2,381,260	—	567	586	
15	Simo	1869	1,673,930 +	125,780 —	24,890	1,036,980	737,840	1,774,820	—	395	414	
16	Tervola	1911	1,628,350 +	41,390 +	14,550	1,106,910	577,380	1,684,290	—	447	471	
17	Alatornio	1867	4,481,490 +	74,350 +	67,020	2,710,700	1,912,160	4,622,860	—	1,232	1,285	
18	Ylitornio	1870	4,092,720 +	217,970 +	75,230	3,046,840	1,339,080	4,385,920	—	994	1,022	
19	Rovaniemi	1873	3,857,160 +	152,690 +	68,760	3,120,800	957,810	4,078,610	891,760	831	886	
20	Kemijärvi	1911	2,314,105 +	89,445 +	3,885	1,618,250	789,185	2,407,435	—	538	581	
21	Yhteensä		20,338,275 +	755,385 +	241,535	14,190,970	7,144,225	21,335,195	891,760	5,004	5,245	
<i>Lapin kihlakunta.</i>												
22	Kittilä	1872	2,658,444 +	157,236 —	85,180	1,947,444	733,056	2,730,500	—	1,062	1,109	
23	Sodankylä	1870	2,818,046 +	88,570 +	27,944	1,718,090	1,216,470	2,934,560	—	620	628	
24	Yhteensä		5,476,490 +	245,806 —	57,236	3,665,534	1,999,526	5,665,060	—	1,682	1,737	
25	Yhteensä Oulun lää- nissä		74,256,441 +	2,264,248 +	398,256	48,769,994	25,205,486	76,918,945	2,225,099	24,391	26,388	

12		13		14		15				16				17				18				19				20				21			
Sommes pour calculer les primes à la fin de l'année.		Yakuntsmaksujen osittussumma vuoden lopussa.		Lanku.		Tilivuoteen kuuluvat vahingot. <i>Sinistres de l'année coulante.</i>				Korvaussumma. <i>Capitaux.</i>				Tilivuotta varten päätetty taksoitus. <i>Taxation pour l'année.</i>				Koko rahankäiri. <i>Somme totale.</i>				Siinä vararahastoa varten. <i>De la pour le fonds de réserve.</i>				Yakuntsmaksujen osittussumma 1,000 markkaa kohti. Par 1,000 mkle de la col. N:o 12.				Muistutuksia.			
Sommes		Yakuntsmaksujen osittussumma		Lanku.		Kiinteistöjä. <i>Immeubles.</i>		Irtaimistoa. <i>Meubles.</i>		Yhteensä. <i>Somme.</i>		Somme		Somme		Somme		Somme		Somme		Somme											
Fr.	Fr.	Fr.	Fr.	Fr.	Fr.	Fr.	Fr.	Fr.	Fr.	Fr.	Fr.	Fr.	Fr.	Fr.	Fr.	Fr.	Fr.	Fr.	Fr.	Fr.	Fr.	Fr.	Fr.	Fr.	Fr.	Fr.	Fr.	Fr.					
2,370,460	14,000	12	524	—	369	85	893	85	3,836	55	959	14	1	80	1																		
1,016,740	6,000	5	114	—	119	90	233	90	1,998	20	—	—	2	—	2																		
916,610	—	5	250	—	214	25	464	25	1,868	73	261	85	2	—	2																		
—	—	—	—	—	—	—	—	—	—	—	—	—	—	—	—																		
1,743,500	10,000	10	1,179	—	1,775	85	2,954	85	3,835	87	400	—	2	20	2																		
928,340	—	3	439	—	43	—	482	—	1,059	86	—	—	1	—	1																		
6,975,650	—	35	2,506	—	2,522	85	5,028	85	12,599	21	1,620	99	1	82	1																		
2,110,000	12,000	10	332	30	493	30	825	60	4,642	15	422	15	2	20	2																		
997,708	8,000	15	798	—	224	75	1,022	75	2,021	76	101	09	2	03	2																		
331,867	5,000	1	30	—	—	—	30	—	663	75	—	—	2	—	2																		
853,605	9,000	1	5	—	—	—	5	—	981	05	632	42	1	14	1																		
3,063,580	10,000	17	3,527	50	1,804	05	5,331	55	6,609	64	600	87	2	20	2																		
7,356,760	—	44	4,692	80	2,522	10	7,214	90	14,918	35	1,756	53	2	03	2																		
2,381,260	23,800	4	190	—	201	50	391	50	3,798	38	758	49	1	50	1																		
1,786,930	26,800	5	90	—	220	—	310	—	2,681	27	1,072	12	1	50	1																		
1,613,100	16,800	1	58	—	80	—	138	—	2,419	65	806	55	1	50	1																		
4,858,400	15,000	12	2,268	50	811	55	3,080	05	6,157	92	2,350	—	1	35	1																		
4,506,000	16,000	16	6,332	45	6,574	15	12,906	60	6,457	77	1,383	80	1	40	1																		
4,252,980	15,000	8	4,265	—	969	40	5,234	40	9,026	60	820	64	2	20	2																		
2,407,435	10,000	3	287	50	100	—	387	50	3,812	96	720	—	1	60	1																		
21,806,105	—	49	13,491	45	8,956	60	22,448	05	34,354	55	7,911	60	1	58	1																		
2,730,500	15,000	2	2,550	—	1,969	90	4,519	90	4,257	05	1,365	25	1	50	1																		
3,044,310	20,000	8	1,145	—	708	55	1,853	55	4,622	81	1,578	51	1	60	1																		
5,774,810	—	10	3,695	—	2,678	45	6,373	45	8,879	86	2,943	76	1	54	1																		
79,228,504	—	247	60,218	07	31,200	01	91,418	08	135,101	48	23,556	58	1	71	1																		

Yhdistys on lopettanut toimintansa.

Koko maata käsit

1	2 Yhdistys. (Lääni ja kunta.) Sociétés.	3 Toiminnan alkamivuosi. Année de fondation.	4 Vakuutussumma, jälleenvakuutettu osa poislukematta. Sommes assurées, réass. non déduites.					8 Vuoden lopussa olevasta vakuutussummasta on jälleenvakuutettu. Réassurances à la fin de l'année.	9 Vuoden lopussa Vakuutuskirjain luku. Nombre des polices.	10 Vuoden alussa. Au commencement de l'année.	11 Vuoden lopussa. À la fin de l'année.				
			Vuoden aikana tapahtunut lisäys +, vähennys—. Mouvement pendant l'année.			Vuoden lopussa. À la fin de l'année.									
			Vuoden alussa. Au commencement de l'année.	Vuoden aikana tapahtunut lisäys +, vähennys—. Mouvement pendant l'année.	Vuoden lopussa. À la fin de l'année.	Kiinteistöä. Immeubles.	Irtaimistoa. Meubles.					Yhteensä. Somme.	Kiinteistöä. Immeubles.	Irtaimistoa. Meubles.	Yhteensä. Somme.
1	Uudenmaan lääni ..		96,149,746	+ 4,516,771	+ 1,896,709	74,575,502	27,987,724	102,563,226	3,717,930	27,268	28,464				
2	Turun ja Porin lääni		209,211,309	+ 12,440,753	+ 5,069,403	144,376,908	82,395,667	226,721,465	18,922,433	77,073	81,631				
3	Hämeen lääni		25,814,354	+ 645,810	+ 268,390	18,721,654	8,006,900	26,728,554	3,056,187	7,296	7,589				
4	Viipurin »		141,350,067	+ 11,690,353	+ 3,917,443	116,108,294	36,583,703	156,957,863	3,742,205	48,218	53,107				
5	Mikkelin »		53,977,002	+ 1,952,207	+ 1,185,905	43,116,734	13,998,380	57,115,114	398,563	21,082	19,945				
6	Kuopion »		68,943,416	+ 3,295,438	+ 2,000,048	51,127,207	23,111,695	74,238,902	3,098,634	29,242	29,949				
7	Vaasan »		201,227,709	+ 4,624,100	+ 2,067,264	127,562,766	72,961,522	207,919,073	2,843,450	59,685	60,630				
8	Oulun »		74,256,441	+ 2,264,248	+ 398,256	48,769,994	25,205,486	76,918,945	2,225,099	24,391	26,388				
9	Yhteensä koko maassa		870,930,044	+ 41,429,680	+ 16,803,418	624,359,059	290,251,077	929,163,142	33,004,501	294,255	307,703				



II.

PALOVAKUUTUS.

TULOT JA MENOT.

RECETTES ET DÉPENSES.

1	2		3		4		5		6		7		
	Tuloja. Recettes.												
	Vakuutusmaksuja. Primes.		Korkoja. Intérêts.		Jälleenvakuutusyhtiöltä saatu. Cote des réassureurs.		Muita tuloja. Autres recettes.		Vajaus. Déficits.		Yhteensä. Sommes.		
Yhdistys. (Lääni ja kunta.) Sociétés.	Smf.	ruä	Smf.	ruä	Smf.	ruä	Smf.	ruä	Smf.	ruä	Smf.	ruä	
Uudenmaan lääni.													
<i>Raaseporin kihlakunta.</i>													
1	Karjalohja ja Sammatti	1,927	53	—	—	2,779	74	293	12	—	—	5,000	39
<i>Lohjan kihlakunta.</i>													
2	Lohjan kihlak. paloapuyhd. . .	73,606	14	6,677	78	—	—	—	—	—	—	80,283	92
3	Pusula	5,733	53	802	56	—	—	37	70	576	14	7,149	93
4	Yhteensä	79,339	67	7,480	34	—	—	37	70	576	14	87,433	85
<i>Helsingin kihlakunta.</i>													
5	Sipoo	7,530	40	3,467	41	—	—	—	—	—	—	10,997	81
6	Askula	2,092	94	1,567	62	—	—	70	36	—	—	3,730	92
7	Yhteensä	9,623	34	5,035	03	—	—	70	36	—	—	14,728	73
<i>Pernajan kihlakunta.</i>													
8	Itäisen Uudenmaan paloapuyhdistys	104,397	05	23,842	26	—	—	—	—	—	—	128,239	31
9	Artjärvi	2,661	06	2,073	84	—	—	47	54	—	—	4,782	44
10	Elimäki	7,899	20	1,317	42	—	—	138	—	—	—	9,354	62
11	Iitti	12,106	41	1,994	24	1,198	15	3	25	—	—	15,302	05
12	Jaala	2,991	33	69	13	220	32	—	—	—	—	3,280	78
13	Orimattila	8,924	02	2,645	85	—	—	—	—	—	—	11,569	87
14	Yhteensä	138,979	07	31,942	74	1,418	47	188	79	—	—	172,529	07
15	Yhteensä Uudenmaan läänissä	229,869	61	44,458	11	4,198	21	589	97	576	14	279,692	04
Turun ja Porin lääni.													
<i>Ahvenanmaan kihlakunta.</i>													
16	Ahvenanmaan kihlak. paloapuyhdistys	16,545	44	—	—	—	—	—	—	—	—	16,545	44
17	Lemlanti y. m.	333	60	595	85	—	—	—	—	—	—	929	45
18	Föglö y. m.	490	27	35	62	—	—	90	20	—	—	616	09
19	Brändö y. m.	229	96	—	—	—	—	—	—	—	—	229	96
20	Yhteensä	17,599	27	631	47	—	—	90	20	—	—	18,320	94

8		9		10		11		12		13		14		Muistutuksia.
M e n o j a . Dépenses.														
Vahingonkorvauksia. Payements pour sinistres.		Hoitokustannuksia. Frais.		Jälleenvakuutusmaksuja. Primes payées aux reassureurs.		Ostettu palokaluksia. Appareil contre le feu.		Muita menoja. Autres dépenses		Ylijäämä. Bonis.		Yhteensä. Sommes.		
Smk.	71 ^ä	Smk.	71 ^ä	Smk.	71 ^ä	Smk.	71 ^ä	Smk.	71 ^ä	Smk.	71 ^ä	Smk.	71 ^ä	
4,058	50	472	—	416	39	—	—	53	50	—	—	5,000	39	1
51,535	—	8,813	62	4,310	04	859	10	1,340	69	13,425	47	80,283	92	2
6,243	—	538	90	247	25	—	—	120	78	—	—	7,149	93	3
57,778	—	9,352	52	4,557	29	859	10	1,461	47	13,425	47	87,433	85	4
714	10	1,041	93	—	—	—	—	170	—	9,071	78	10,997	81	5
2,472	92	448	50	—	—	—	—	520	20	289	30	3,730	92	6
3,187	02	1,490	43	—	—	—	—	690	20	9,361	08	14,728	73	7
64,608	54	19,748	31	464	50	—	—	11,875	77	31,542	19	128,239	31	8
130	—	249	60	—	—	471	—	2	25	3,929	59	4,782	44	9
4,413	—	1,283	75	—	—	—	—	48	17	3,609	70	9,354	62	10
8,344	91	1,448	65	963	77	—	—	4	25	4,540	47	15,302	05	11
672	50	392	—	992	74	—	—	—	—	1,223	54	3,280	78	12
1,327	50	718	80	—	—	—	—	—	—	9,523	57	11,569	87	13
79,496	45	23,841	11	2,421	01	471	—	11,930	44	54,369	06	172,529	07	14
144,519	97	35,156	06	7,394	69	1,330	10	14,135	61	77,155	61	279,692	04	15
6,134	95	3,195	24	—	—	—	—	277	11	6,938	14	16,545	44	16
—	—	130	—	—	—	—	—	5	10	794	35	929	45	17
126	—	130	—	—	—	—	—	9	90	350	19	616	09	18
136	—	50	—	—	—	—	—	42	15	1	81	229	96	19
6,396	95	3,505	24	—	—	—	—	334	26	8,084	49	18,320	94	20

1) Tästä Smk 900: — avustuksia palokunnille.

1	2		3		4		5		6		7		
	Tuloja. Recettes.												
	Vakuutusmaksuja. Primes.		Korkoja. Intérêts.		Jälleenvakuutusyhtiöltä saatu. Cote des réassureurs.		Muita tuloja. Autres recettes.		Vajaus. Déficits.		Yhteensä. Sommes.		
	Smg.	ruä	Smg.	ruä	Smg.	ruä	Smg.	ruä	Smg.	ruä	Smg.	ruä	
<i>Vehmaan kihlakunta.</i>													
1	Vehmaa y. m.	5,518	22	736	11	200	84	—	—	—	—	6,455	17
2	Taivassalo y. m.	3,261	81	1,073	88	—	—	23	23	—	—	4,358	92
3	Laitila y. m.	16,557	89	162	55	9,733	88	946	—	—	—	27,400	32
4	Yhteensä	25,337	92	1,972	54	9,934	72	969	23	—	—	38,214	41
<i>Mynämäen kihlakunta.</i>													
5	Mynämäki y. m.	5,069	68	142	89	—	—	7	20	—	—	5,219	77
6	Rymättylä y. m.	666	30	223	30	—	—	57	29	—	—	946	89
7	Rymättylän tilattomain palopuhdistus	413	38	126	33	—	—	—	—	—	—	539	71
8	Navo	1,790	10	2,271	88	—	—	—	—	—	—	4,061	98
9	Korpo y. m.	1,728	32	191	—	—	—	—	—	—	—	1,919	32
10	Yhteensä	9,667	78	2,955	40	—	—	64	49	—	—	12,687	67
<i>Päikkön kihlakunta.</i>													
11	Paimio	8,517	01	104	89	—	—	31	50	—	—	8,653	40
12	Sauvo y. m.	5,231	77	1,841	78	—	—	24	83	—	—	7,098	38
13	Parainen	9,536	09	8,042	57	—	—	107	63	—	—	17,686	29
14	Yhteensä	23,284	87	9,989	24	—	—	163	96	—	—	33,438	07
<i>Halikon kihlakunta.</i>													
15	Kemiö y. m.	14,990	81	3,353	75	—	—	—	—	—	—	18,344	56
16	Perniö	7,023	56	479	03	9,028	12	1,679	—	10,346	22	28,555	93
17	Finby	3,749	85	1,004	71	10,018	75	—	—	1,574	25	16,347	56
18	Kisko y. m.	6,589	77	1,605	—	478	—	—	—	—	—	8,672	77
19	Kiikala	3,238	31	1,943	92	—	—	—	—	—	—	5,182	23
20	Halikko y. m.	6,971	74	1,857	63	—	—	59	72	57	91	8,947	—
21	Uskela y. m.	14,293	76	3,570	69	—	—	3,363	48	—	—	21,227	93
22	Yhteensä	56,857	80	13,814	73	19,524	87	5,102	20	11,978	38	107,277	98
<i>Uvilan kihlakunta.</i>													
23	Uvila y. m.	21,949	99	209	02	372	39	—	—	—	—	22,531	40
24	Nakkila	7,854	48	2,120	42	52	40	67	59	—	—	10,094	89
25	Merikarvia	10,278	11	611	60	—	—	156	93	4,723	74	15,770	38
26	Kiukainen y. m.	36,838	65	6,440	70	—	—	141	85	—	—	43,421	20
27	Lappi	3,132	98	1,143	48	600	50	41	72	331	67	5,250	35
28	Yhteensä	80,054	21	10,525	22	1,025	29	408	09	5,055	41	97,068	22

8		9		10		11		12		13		14		Muistutuksia.
Menoja. Dépenses.														
Vahingonkorvauksia. <i>Payements pour sinistres.</i>		Hoitokustannuksia. <i>Frais.</i>		Jälleenvakuutusmaksuja. <i>Primes payées aux reassureurs.</i>		Ostettu palokaluksia. <i>Appareil contre le feu.</i>		Muita menoja. <i>Autres dépenses.</i>		Ylijäämä. <i>Bonis.</i>		Yhteensä. <i>Sommes.</i>		
<i>Smk.</i>	<i>ru.</i>	<i>Smk.</i>	<i>ru.</i>	<i>Smk.</i>	<i>ru.</i>	<i>Smk.</i>	<i>ru.</i>	<i>Smk.</i>	<i>ru.</i>	<i>Smk.</i>	<i>ru.</i>	<i>Smk.</i>	<i>ru.</i>	
1,000	—	583	54	811	61	—	—	673	—	3,387	02	6,455	17	1
1,395	30	780	05	637	12	—	—	575	97	970	48	4,358	92	2
21,222	—	1,608	35	398	42	—	—	343	03	3,828	52	27,400	32	3
23,617	30	2,971	94	1,847	15	—	—	1,592	—	8,186	02	38,214	41	4
2,944	—	318	—	—	—	—	—	77	52	1,880	25	5,219	77	5
—	—	89	25	260	64	—	—	—	—	597	—	946	89	6
179	50	58	05	—	—	—	—	—	—	302	16	539	71	7
20	—	156	—	—	—	2,796	50	56	45	1,033	03	4,061	98	8
820	—	110	—	—	—	210	—	230	88	548	44	1,919	32	9
3,963	50	731	30	260	64	3,006	50	364	85	4,360	88	12,687	67	10
2,833	70	2,195	80	263	70	1,297	63	520	12	1,542	45	8,653	40	11
3,351	50	602	75	622	91	—	—	—	—	2,521	22	7,098	38	12
322	05	1,286	—	755	34	—	1)	2,479	24	12,843	66	17,686	29	13
6,507	25	4,084	55	1,641	95	1,297	63	2,999	36	16,907	33	33,438	07	14
567	06	1,637	33	—	—	—	—	742	39	15,397	78	18,344	56	15
29,974	50	991	28	1,590	15	—	—	—	—	—	—	28,555	93	16
14,571	90	353	99	686	57	—	—	735	10	—	—	16,347	56	17
2,390	—	597	14	3,565	25	—	—	—	—	2,120	38	8,672	77	18
—	—	358	—	449	43	—	—	1,421	33	2,953	47	5,182	23	19
8,387	25	446	40	—	—	—	—	113	35	—	—	8,947	—	20
2,886	60	1,534	30	56	11	4,949	55	667	44	11,133	93	21,227	93	21
54,777	31	5,918	44	6,347	51	4,949	55	3,679	61	31,605	56	107,277	98	22
10,032	25	2,700	54	2,349	02	—	—	481	25	6,968	34	22,531	40	23
257	55	300	25	895	48	—	—	370	80	8,270	81	10,094	89	24
14,224	50	1,007	59	—	—	—	—	538	29	—	—	15,770	38	25
12,117	18	3,803	32	—	—	—	—	354	94	27,145	76	43,421	20	26
4,597	—	148	50	504	85	—	—	—	—	—	—	5,250	35	27
41,228	48	7,960	20	3,749	35	—	—	1,745	28	42,384	91	97,068	22	28

1) Tästä tappiota myydyistä palokaluksista Smk 1,758: 50.

1	2		3		4		5		6		7		
	Tuloja. Recettes.												
	Vakuutusmaksuja. Primes.		Korkoja. Intérêts.		Jälleenvakuutusyhtiöltä saatu. Cote des réassureurs.		Muita tuloja. Autres recettes.		Vajaus. Déficits.		Yhteensä. Sommes.		
Yhdistys. (Lääni ja kunta.) Sociétés.	Smf.	ruä	Smf.	ruä	Smf.	ruä	Smf.	ruä	Smf.	ruä	Smf.	ruä	
<i>Ikaalisten kihlakunta.</i>													
1	Ikaalinen	13,077	31	3,518	63	—	—	—	—	—	—	16,595	94
2	Parkano	2,663	18	1,177	09	62	50	589	46	—	—	4,492	23
3	Kankaanpää y. m.	7,594	38	1,321	04	—	—	158	45	—	—	9,073	87
4	Yhteensä	23,334	87	6,016	76	62	50	747	91	—	—	30,162	04
<i>Tyrvään kihlakunta.</i>													
5	Karkku y. m.	5,059	66	1,772	61	7,095	60	9	40	6,659	58	20,596	85
6	Mouhijärvi	8,711	14	1,305	84	1,128	52	6	24	—	—	11,151	74
7	Lavia	2,456	74	927	62	—	—	—	—	—	—	3,384	36
8	Tyrvää y. m.	16,332	77	2,452	22	1,821	40	71	14	—	—	20,677	53
9	Yhteensä	32,560	31	6,458	29	10,045	52	86	78	6,659	58	55,810	48
<i>Loimaan kihlakunta.</i>													
10	Punkalaidun	6,374	52	1,764	03	—	—	—	—	—	—	8,138	55
11	Loimaa y. m.	28,012	55	13,021	53	—	—	—	—	—	—	41,034	08
12	Kokemäki y. m.	50,714	44	3,889	82	5,753	90	6,698	80	—	—	67,056	96
13	Yhteensä	85,101	51	18,675	38	5,753	90	6,698	80	—	—	116,229	59
<i>Maskun kihlakunta.</i>													
14	Marttila y. m.	13,337	52	2,444	76	3,226	49	—	—	—	—	19,008	77
15	Lieto y. m.	5,568	82	1,066	08	—	—	—	—	—	—	6,634	90
16	Nousiainen	2,869	30	844	89	11	30	—	—	—	—	3,725	49
17	Pöytyä	8,325	76	2,741	88	—	—	—	—	—	—	11,067	64
18	Masku y. m.	6,480	15	557	96	26	98	391	73	—	—	7,456	82
19	Yhteensä	36,581	55	7,655	57	3,264	77	391	73	—	—	47,893	62
20	Yhteensä Turun ja Porin lää- nissä.	390,380	09	78,694	60	49,611	57	14,723	39	23,693	37	557,103	02
<i>Hämeen lääni.</i>													
<i>Ruoveden kihlakunta.</i>													
21	Ruovesi	19,874	81	2,100	03	115	22	224	73	—	—	22,314	79
22	Kuru	2,480	17	636	47	—	—	24	60	—	—	3,141	24
23	Teisko	5,246	68	1,807	22	744	44	85	—	—	—	7,883	34
24	Yhteensä	27,601	66	4,543	72	859	66	334	33	—	—	33,339	37

8		9		10		11		12		13		14		Muistutuksia.
Menoja. Dépenses.														
Vahingonkorvauksia. Payements pour sinistres.		Hoitokustannuksia. Frais.		Jälleenvakuutusmaksuja. Primes payées aux reassureurs.		Ostettu palokaluksia. Appareil contre le feu.		Muita menoja. Autres dépenses.		Ylijäämä. Bonis.		Yhteensä. Sommes.		
Smc.	mlä	Smc.	mlä	Smc.	mlä	Smc.	mlä	Smc.	mlä	Smc.	mlä	Smc.	mlä	
1,829	40	1,659	61	—	—	—	—	262	50	12,844	43	16,595	94	1
625	—	338	70	326	83	375	—	15	40	2,811	30	4,492	23	2
5,560	60	1,059	40	—	—	—	—	1,067	49	1,386	38	9,073	87	3
8,015	—	3,057	71	326	83	375	—	1,345	39	17,042	11	30,162	04	4
19,861	70	367	60	94	55	—	—	273	—	—	—	20,596	85	5
5,140	95	734	96	2,642	39	216	—	166	28	2,251	16	11,151	74	6
275	—	245	24	180	91	—	—	—	—	2,683	21	3,384	36	7
7,292	55	1,339	45	3,597	12	—	—	196	71	8,251	70	20,677	53	8
32,570	20	2,687	25	6,514	97	216	—	635	99	13,186	07	55,810	48	9
25	—	643	—	1,041	23	—	—	860	97	5,568	35	8,138	55	10
16,226	99	2,603	24	449	69	—	—	1,306	09	20,448	07	41,034	08	11
27,982	50	2,348	84	8,507	14	—	—	3,588	71	24,629	77	67,056	96	12
44,234	49	5,595	08	9,998	06	—	—	5,755	77	50,646	19	116,229	59	13
10,835	56	2,536	42	3,155	59	432	40	661	27	1,387	53	19,008	77	14
3,314	40	431	—	464	16	—	—	113	23	2,312	11	6,634	90	15
1,203	—	487	76	187	35	—	—	—	—	1,847	38	3,725	49	16
2,901	11	796	81	—	—	—	—	139	15	7,230	57	11,067	64	17
2,241	60	802	72	1,177	86	—	—	85	20	3,149	44	7,456	82	18
20,495	67	5,054	71	4,984	96	432	40	998	85	15,927	03	47,893	62	19
241,806	15	41,566	42	35,671	42	10,277	08	19,451	36	208,330	59	557,103	02	20
231	—	1,216	76	3,896	86	—	—	718	10	16,252	07	22,314	79	21
44	55	174	—	—	—	—	—	17	61	2,905	08	3,141	24	22
2,215	20	760	—	1,138	02	1	—	9	05	3,760	07	7,883	34	23
2,490	75	2,150	76	5,034	88	1	—	744	76	22,917	22	33,339	37	24

1	2		3		4				5		6		7	
	Tuloja.													
	Recettes.													
Yhdistys. (Lääni ja kunta.) Sociétés.	Vakuutusmaksuja. Primes.		Korkoja. Intérêts.		Jälleenvakuutusyhtiöltä saatu. Cote des réassureurs.		Muita tuloja. Autres recettes.		Vajaus. Déficits.		Yhteensä. Sommes.			
	Smf.	712	Smf.	712	Smf.	712	Smf.	712	Smf.	712	Smf.	712		
<i>Pirkkalan kihlakunta.</i>														
1	Vesilahti y. m.	8,215	53	2,961	42	—	—	—	—	—	—	11,176	95	
<i>Jämsän kihlakunta.</i>														
2	Jämsä	10,684	85	3,624	14	—	—	196	25	—	—	14,505	24	
3	Korpilahti	4,745	02	332	82	—	—	1	50	11,964	81	17,044	15	
4	Längelmäki	1,918	06	959	93	—	—	—	—	—	—	2,877	99	
5	Eräjärvi	637	50	315	57	—	—	—	—	—	—	953	07	
6	Kuhmalahti	1,138	10	201	01	—	—	—	—	—	—	1,339	11	
7	Kuhmoinen	4,216	04	1,264	94	—	—	—	—	1,889	52	7,370	50	
8	Yhteensä	23,339	57	6,698	41	—	—	197	75	13,854	33	44,090	06	
9	Yhteensä Hämeen läänissä	59,156	76	14,203	55	859	66	532	08	13,854	33	88,606	38	
<i>Viipurin lääni.</i>														
<i>Rannan kihlakunta.</i>														
10	Koivisto	11,202	92	845	26	—	—	—	—	—	—	12,048	18	
11	Johannes	3,817	97	1,070	66	—	—	—	—	—	—	4,888	63	
12	Uusikirkko	18,971	79	2,222	18	—	—	—	—	—	—	21,193	97	
13	Kuolemajärvi	6,487	32	44	75	—	—	6,994	50	—	—	13,526	57	
14	Viipurin esikaup. paloapuyhd.	28,745	70	1,716	01	—	—	—	—	—	—	30,461	71	
15	Nuijamaa	2,294	72	152	04	—	—	—	—	—	—	2,446	76	
16	Yhteensä	71,520	42	6,050	90	—	—	6,994	50	—	—	84,565	82	

8		9		10		11		12		13		14		Muistutuksia.
Menoja.														
Dépenses.														
Vahingonkorvauksia. <i>Payements pour sinistres.</i>		Hoitokustannuksia. <i>Frais.</i>		Jälleenvakuutusmaksuja. <i>Primes payées aux reassureurs.</i>		Ostettu palokalustoa. <i>Appareil contre le feu.</i>		Muita menoja. <i>Autres dépenses.</i>		Ylijäämä. <i>Bonis.</i>		Yhteensä. <i>Sommés.</i>		
<i>Smk.</i>	<i>ru.</i>	<i>Smk.</i>	<i>ru.</i>	<i>Smk.</i>	<i>ru.</i>	<i>Smk.</i>	<i>ru.</i>	<i>Smk.</i>	<i>ru.</i>	<i>Smk.</i>	<i>ru.</i>	<i>Smk.</i>	<i>ru.</i>	
1,528	—	1,290	15	—	—	—	—	9	32	8,349	48	11,176	95	1
826	50	1,678	94	—	—	1,624	40	—	—	10,375	40	14,505	24	2
16,994	15	50	—	—	—	—	—	—	—	—	—	17,044	15	3
—	—	294	—	86	94	—	—	2	30	2,494	75	2,877	99	4
—	—	244	15	—	—	—	—	12	—	696	92	953	07	5
463	25	100	—	—	—	—	—	45	—	730	86	1,339	11	6
6,679	60	531	—	—	—	—	—	159	90	—	—	7,370	50	7
24,963	50	2,898	09	86	94	1,624	40	219	20	14,297	93	44,090	06	8
28,982	25	6,339	—	5,121	82	1,625	40	973	28	45,564	63	88,606	38	9
2,335	45	480	—	500	—	—	—	48	—	8,684	73	12,048	18	10
—	—	149	20	—	—	—	—	175	30	4,564	13	4,888	63	11
15,584	55	2,259	10	182	20	—	—	600	—	2,568	12	21,193	97	12
12,057	57	691	65	—	—	—	—	111	52	665	83	13,526	57	13
21,356	67	2,976	87	555	67	—	—	1,110	55	4,461	95	30,461	71	14
504	75	339	47	—	—	—	—	—	—	1,602	54	2,446	76	15
51,838	99	6,896	29	1,237	87	—	—	2,045	37	22,547	30	84,565	82	16

¹⁾ Kuolemajärven pitäjässä aikaisemmin toimineelta paloapuyhdistykseltä saatuja varoja.
²⁾ Tästä Smk 350:— avustusta palokunnille.

1	2		3		4				5		6		7	
	Tuloja													
	Recettes													
Yhdistys. (Lääni ja kunta.) <i>Sociétés.</i>	Vakuutus- maksuja. <i>Primes.</i>		Korkoja. <i>Intérêts.</i>		Jälleenvakuu- tusyhtiöltä saatu. <i>Cote des réas- sureurs.</i>		Muita tuloja. <i>Autres recet- tes.</i>		Vajaus. <i>Déficits.</i>		Yhteensä. <i>Sommes.</i>			
	<i>Smc.</i>	<i>piä</i>	<i>Smc.</i>	<i>piä</i>	<i>Smc.</i>	<i>piä</i>	<i>Smc.</i>	<i>piä</i>	<i>Smc.</i>	<i>piä</i>	<i>Smc.</i>	<i>piä</i>		
<i>Kymän kihlakunta.</i>														
1	Pyhtää	6,814	84	723	80	—	—	—	—	—	—	7,538	64	
2	Kymi	5,820	01	3,125	41	—	—	24	54	—	—	8,969	96	
3	Vehkalahti	7,685	53	1,552	63	—	—	43	—	—	—	9,281	16	
4	Virolahti	6,552	65	1,735	74	—	—	—	—	—	—	8,288	39	
5	Miehikkälä	3,349	75	907	16	—	—	—	—	—	—	4,256	91	
6	Säkkijärvi	1,439	97	1,828	16	—	—	—	—	—	—	3,268	13	
7	Sippola	4,968	59	1,781	08	—	—	41	80	—	—	6,791	47	
8	Yhteensä	36,631	34	11,653	98	—	—	109	34	—	—	48,394	66	
<i>Lappeen kihlakunta.</i>														
9	Valkeala	16,308	90	311	26	—	—	—	75	2,410	71	19,031	62	
10	Luumäki	8,075	83	51	—	—	—	35	49	—	—	8,162	32	
11	Lappee	6,469	23	1,712	11	—	—	360	15	—	—	8,541	49	
12	Lemi	2,080	39	260	30	—	—	—	—	—	—	2,340	69	
13	Taipalsaari	3,165	02	398	33	—	—	—	—	3,800	30	7,363	65	
14	Savitaipale	3,486	33	—	—	—	—	—	—	182	77	3,669	10	
15	Suomenniemi	1,358	32	148	96	—	—	—	—	—	—	1,507	28	
16	Yhteensä	40,944	02	2,881	96	—	—	396	39	6,393	78	50,616	15	
<i>Jääskén kihlakunta.</i>														
17	Joutseno	2,965	48	791	44	—	—	115	—	893	35	4,765	27	
18	Ruokolahti	4,166	44	60	14	—	—	—	—	—	—	4,226	58	
19	Rautjärvi	2,308	72	263	08	—	—	1,000	—	—	—	3,571	80	
20	Kirvu	5,358	52	592	—	—	—	—	—	—	—	5,950	52	
21	Jääski	4,246	14	1,599	28	—	—	499	—	1,112	30	7,456	72	
22	Antrea	9,384	70	708	50	—	—	—	—	—	—	10,093	20	
23	Yhteensä	28,430	—	4,014	44	—	—	1,614	—	2,005	65	36,064	09	
<i>Äyrupään kihlakunta.</i>														
24	Muola	27,333	71	—	—	—	—	192	75	—	—	27,526	46	
25	Kyyrölä	1,465	18	727	96	—	—	—	—	—	—	2,193	14	
26	Heinjoki	1,741	81	69	50	—	—	—	—	—	—	1,811	31	
27	Kivennapa	29,464	83	—	—	—	—	—	—	6,448	47	35,913	30	
28	Valkjärvi	9,265	78	41	52	—	—	879	76	—	—	10,187	06	
29	Rautu	6,533	33	167	86	—	—	222	61	—	—	6,923	80	
30	Yhteensä	75,804	64	1,006	84	—	—	1,295	12	6,448	47	84,555	07	

8		9		10		11		12		13		14		Muistutuksia.	
Menoja.															
Dépenses.															
Vahingonkorvauksia. <i>Payements pour sinistres.</i>		Hoitokustannuksia. <i>Frais.</i>		Jälleenvakuutusmaksuja. <i>Primes payées aux reassureurs.</i>		Ostettu palokaluksia. <i>Appareil contre le feu.</i>		Muita menoja. <i>Autres dépenses.</i>		Ylijäämä. <i>Bonis.</i>		Yhteensä. <i>Sommes.</i>			
<i>Smk.</i>	<i>ptä.</i>	<i>Smk.</i>	<i>ptä.</i>	<i>Smk.</i>	<i>ptä.</i>	<i>Smk.</i>	<i>ptä.</i>	<i>Smk.</i>	<i>ptä.</i>	<i>Smk.</i>	<i>ptä.</i>	<i>Smk.</i>	<i>ptä.</i>		
485	—	1,850	20	428	26	496	90	—	—	4,278	28	7,538	64		
—	—	700	—	1) 356	—	—	—	357	83	7,556	13	8,969	96	2	
2,560	—	611	96	—	—	—	—	168	85	5,940	35	9,281	16	3	
6,231	10	1,099	61	746	25	—	—	144	10	67	33	8,288	39	4	
85	—	452	55	364	97	—	—	—	—	3,354	39	4,256	91	5	
1,439	97	570	—	—	—	—	—	504	77	753	39	3,268	13	6	
1,550	—	673	75	—	—	100	—	117	60	4,350	12	6,791	47	7	
12,351	07	5,958	07	1,895	48	596	90	1,293	15	26,299	99	48,394	66	8	
17,854	65	934	32	—	—	—	—	242	65	—	—	19,031	62	9	
7,291	—	650	—	—	—	—	—	135	25	86	07	8,162	32	10	
2,160	50	783	10	52	90	484	06	1,820	90	3,240	03	8,541	49	11	
101	—	10	—	—	—	—	—	77	90	2,151	79	2,340	69	12	
6,550	05	533	60	—	—	240	30	39	70	—	—	7,363	65	13	
3,624	—	30	—	—	—	—	—	15	10	—	—	3,669	10	14	
494	70	363	30	51	03	—	—	129	98	468	27	1,507	28	15	
38,075	90	3,304	32	103	93	724	36	2,461	48	5,946	16	50,616	15	16	
3,256	10	698	30	306	90	503	97	—	—	—	—	4,765	27	17	
2,694	60	343	84	—	—	—	—	133	57	1,054	57	4,226	58	18	
681	—	616	81	—	—	—	—	18	—	2,255	99	3,571	80	19	
3,199	50	635	20	—	—	—	—	466	65	1,649	17	5,950	52	20	
7,072	33	184	50	—	—	—	—	199	89	—	—	7,456	72	21	
6,647	60	847	44	—	—	—	—	—	—	2,598	16	10,093	20	22	
23,551	13	3,326	09	306	90	503	97	818	11	7,557	89	36,064	09	23	
26,708	16	722	89	—	—	—	—	—	—	95	41	27,526	46	24	
—	—	100	50	—	—	—	—	—	—	2,092	64	2,193	14	25	
565	—	326	60	—	—	—	—	427	40	492	31	1,811	31	26	
31,797	60	3,615	70	—	—	—	—	500	—	—	—	35,913	30	27	
7,582	48	837	20	—	—	—	—	141	52	1,625	86	10,187	06	28	
567	30	732	60	—	—	—	—	61	21	5,562	69	6,923	80	29	
67,220	54	6,335	49	—	—	—	—	1,130	13	9,868	91	84,555	07	30	

1) Tästä Smk 300: — sisäänkirjoitusmaksu Viipurin läänin paloapuyhdistysten keskinäiselle jälleenvakuutusyhdistykselle.

1	2		3		4		5		6		7		
	Tuloja. Recettes.												
	Yhdistys. (Lääni ja kunta.) Sociétés.		Vakuutus- maksuja. Primes.	Korkoja. Intérêts.		Jälleenvakuu- tusyhtiöltä saatu. Cote des réas- sureurs.	Muita tuloja. Autres recet- tes.		Vajaus. Déficits.		Yhteensä. Sommes.		
	Smc.	7/10	Smc.	7/10	Smc.	7/10	Smc.	7/10	Smc.	7/10	Smc.	7/10	
<i>Käkisalmen kihlakunta.</i>													
1	Sakkola ja Metsäpirtti	12,407	02	90	34	—	—	—	—	3,168	91	15,666	27
2	Pyhäjärvi	5,418	67	854	75	—	—	188	39	—	—	6,461	81
3	Räisälä	5,224	69	185	17	—	—	—	—	2,730	49	8,140	35
4	Käkisalmi	1,496	43	104	71	—	—	227	—	—	—	1,828	14
5	Kaukola	2,283	17	356	53	—	—	—	—	—	—	2,639	70
6	Hiitola	5,540	07	933	98	—	—	3	—	—	—	6,477	05
7	Yhteensä	32,370	05	2,525	48	—	—	418	39	5,899	40	41,213	32
<i>Kurkijoen kihlakunta.</i>													
8	Kurkijoki	7,052	62	2,527	77	—	—	—	—	—	—	9,580	39
9	Parikkala	8,962	62	618	18	—	—	6	—	—	—	9,586	80
10	Jaakkima	5,701	57	—	—	—	—	—	—	514	88	6,216	45
11	Yhteensä	21,716	81	3,145	95	—	—	6	—	514	88	25,383	64
<i>Sortavalan kihlakunta.</i>													
12	Ruskeala	1,818	95	117	20	—	—	—	—	3,978	95	5,915	10
13	Sortavala	11,307	55	85	—	—	—	—	—	—	—	11,392	55
14	Uukuniemi	3,685	55	80	49	—	—	—	—	—	—	3,766	04
15	Yhteensä	16,812	05	282	69	—	—	—	—	3,978	95	21,073	69
<i>Salmin kihlakunta.</i>													
16	Impilahti	3,821	80	—	—	250	—	92	—	864	29	5,028	09
17	Suistamo	3,113	84	229	28	—	—	—	—	—	—	3,343	12
18	Salmi	6,795	92	—	—	—	—	—	—	—	—	6,795	92
19	Suojärvi	3,355	63	—	—	—	—	—	—	451	35	3,806	98
20	Korpiselkä	1,267	46	—	—	—	—	—	—	—	—	1,267	46
21	Soanlahti	1,091	52	—	—	—	—	—	—	—	—	1,091	52
22	Yhteensä	19,446	17	229	28	250	—	92	—	1,315	64	21,333	09
23	Yhteensä Viipurin läänissä	343,675	50	31,791	52	250	—	10,925	74	26,556	77	413,199	53

8		9		10		11		12		13		14		Muistutuksia.
Menoja. Dépenses.														
Vahingon- korvauksia. <i>Payements pour sinistres.</i>		Hoitokustan- nuksia. <i>Frais.</i>		Jälleenvakuu- tusmaksuja. <i>Primes payées aux re-assu- reurs.</i>		Ostettu palo- kalustoa. <i>Appareil contre le feu.</i>		Muita menoja. <i>Autres dé- penses.</i>		Ylijäämä. <i>Bonis.</i>		Yhteensä. <i>Sommes.</i>		
<i>Smc.</i>	<i>72</i>	<i>Smc.</i>	<i>72</i>	<i>Smc.</i>	<i>72</i>	<i>Smc.</i>	<i>72</i>	<i>Smc.</i>	<i>72</i>	<i>Smc.</i>	<i>72</i>	<i>Smc.</i>	<i>72</i>	
14,132	52	1,256	17	—	—	—	—	277	58	—	—	15,666	27	1
2,068	65	742	90	—	—	—	—	21	—	3,629	26	6,461	81	2
6,527	35	1,235	50	—	—	—	—	377	50	—	—	8,140	35	3
317	75	233	—	384	18	—	—	266	95	626	26	1,828	14	4
693	—	132	50	—	—	—	—	—	—	1,814	20	2,639	70	5
1,944	—	1,922	65	—	—	—	—	—	—	2,610	40	6,477	05	6
25,683	27	5,522	72	384	18	—	—	943	03	8,680	12	41,213	32	7
909	20	300	—	—	—	—	—	4	—	8,367	19	9,580	39	8
3,642	45	1,352	24	—	—	—	—	610	75	3,981	36	9,586	80	9
5,570	45	646	—	—	—	—	—	—	—	—	—	6,216	45	10
10,122	10	2,298	24	—	—	—	—	614	75	12,348	55	25,383	64	11
5,394	60	520	50	—	—	—	—	—	—	—	—	5,915	10	12
4,672	09	814	40	—	—	—	—	27	31	5,878	75	11,392	55	13
673	70	620	15	—	—	—	—	—	—	2,472	19	3,766	04	14
10,740	39	1,955	05	—	—	—	—	27	31	8,350	94	21,073	69	15
2,723	—	1,700	92	524	88	—	—	79	29	—	—	5,028	09	16
1,418	—	344	25	—	—	—	—	8	78	1,572	09	3,343	12	17
3,032	02	1,500	20	—	—	—	—	349	10	1,914	60	6,795	92	18
3,355	63	120	—	—	—	—	—	331	35	—	—	3,806	98	19
743	16	—	—	—	—	—	—	—	—	524	30	1,267	46	20
168	50	223	—	—	—	—	—	163	10	536	92	1,091	52	21
11,440	31	3,888	37	524	88	—	—	931	62	4,547	91	21,333	09	22
251,023	70	39,484	64	4,453	24	1,825	23	10,264	95	106,147	77	413,199	53	23

1	2		3		4				5		6		7	
	T u l o j a .													
	Recettes.													
Yhdistys. (Lääni ja kunta.) <i>Sociétés.</i>	Vakuutusmaksuja. <i>Primes.</i>		Korkoja. <i>Intérêts.</i>		Jälleenvakuutusyhtiöltä saatu. <i>Cote des réassureurs.</i>		Muita tuloja. <i>Autres recettes.</i>		Vajaus. <i>Déficits.</i>		Yhteensä. <i>Sommes.</i>			
	<i>Smf.</i>	<i>ptä.</i>	<i>Smf.</i>	<i>ptä.</i>	<i>Smf.</i>	<i>ptä.</i>	<i>Smf.</i>	<i>ptä.</i>	<i>Smf.</i>	<i>ptä.</i>	<i>Smf.</i>	<i>ptä.</i>		
Mikkelin lääni.														
<i>Heinolan kihlakunta.</i>														
1	Heinola	2,918	—	472	69	—	—	39	77	—	—	3,430	46	
2	Sysmä	7,627	82	4,081	19	—	—	—	—	—	—	11,709	01	
3	Hartola	2,813	53	1,400	86	—	—	98	27	1,865	96	6,178	62	
4	Joutsa y. m.	2,381	31	1,095	75	—	—	—	—	2,884	42	6,361	48	
5	Mäntyharju	10,526	52	694	71	—	—	—	—	—	—	11,221	23	
6	Yhteensä	26,267	18	7,745	20	—	—	138	04	4,750	38	38,900	80	
<i>Mikkelin kihlakunta.</i>														
7	Mikkelin maalaisk.	7,814	33	3,814	60	—	—	—	—	—	—	11,628	93	
8	Anttola	1,471	50	—	—	—	—	7	43	—	—	1,478	93	
9	Kangasniemi	6,762	49	245	83	—	—	—	—	100	08	7,108	40	
10	Ristiina	5,721	27	1,971	10	—	—	—	—	—	—	7,692	37	
11	Hirvensalmi	3,022	44	119	15	—	—	—	—	—	—	3,141	59	
12	Yhteensä	24,792	03	6,150	68	—	—	7	43	100	08	31,050	22	
<i>Juvan kihlakunta.</i>														
13	Juva	11,022	89	495	11	—	—	—	—	—	—	11,518	—	
14	Pieksämäki	5,980	24	695	80	—	—	3,300	30	—	—	9,976	34	
15	Haukivuori	1,493	63	115	53	—	—	860	04	—	—	2,469	20	
16	Virtasalmi	2,021	84	241	10	3	02 ¹⁾	1,428	—	—	—	3,693	96	
17	Jäppilä	1,655	89	241	68	—	—	—	—	—	—	1,897	57	
18	Joroinen	2,239	48	282	—	—	—	—	—	—	—	2,521	48	
19	Puumala	3,958	59	314	86	—	— ²⁾	7,919	03	—	—	12,192	48	
20	Yhteensä	28,372	56	2,386	08	3	02	13,507	37	—	—	44,269	03	
<i>Rantasalmen kihlakunta.</i>														
21	Rantasalmi y. m.	8,619	35	2,065	56	—	—	60	75	—	—	10,745	66	
22	Sulkava	4,629	22	241	83	—	—	—	—	—	—	4,871	05	
23	Sääminki	8,683	22	277	16	—	—	158	27	—	—	9,118	65	
24	Kerimäki y. m.	12,459	68	230	93	—	— ³⁾	2,000	—	—	—	14,690	61	
25	Savonranta	879	09	223	18	—	—	—	—	—	—	1,102	27	
26	Heinävesi	4,998	52	600	70	—	—	130	70	213	94	5,943	86	
27	Yhteensä	40,269	08	3,639	36	—	—	2,349	72	213	94	46,472	10	
28	Yhteensä Mikkelin läänissä	119,700	85	19,921	32	3	02	16,002	56	5,064	40	160,692	15	

8		9		10		11		12		13		14		Muistutuksia.	
M e n o j a .															
Dépenses.															
Vahingonkorvauksia. <i>Payements pour sinistres.</i>		Hoitokustannuksia. <i>Frais.</i>		Jälleenvakuutusmaksuja. <i>Primes payées aux reassureurs.</i>		Ostettu palokalustoa. <i>Appareil contre le feu.</i>		Muita menoja. <i>Autres dépenses.</i>		Ylijäämä. <i>Bonis.</i>		Yhteensä. <i>Sommes.</i>			
<i>Smk.</i>	<i>712.</i>	<i>Smk.</i>	<i>712.</i>	<i>Smk.</i>	<i>712.</i>	<i>Smk.</i>	<i>712.</i>	<i>Smk.</i>	<i>712.</i>	<i>Smk.</i>	<i>712.</i>	<i>Smk.</i>	<i>712.</i>		
590	—	362	—	97	16	—	—	655	24	1,726	06	3,430	46		1
7,470	—	1,253	92	—	—	—	—	62	18	2,922	91	11,709	01	2	
5,676	33	343	29	102	25	—	—	56	75	—	—	6,178	62	3	
5,628	80	732	68	—	—	—	—	—	—	—	—	6,361	48	4	
3,036	44	825	89	—	—	—	—	574	48	6,784	42	11,221	23	5	
22,401	57	3,517	78	199	41	—	—	1,348	65	11,433	39	38,900	80	6	
3,096	87	1,731	89	—	—	—	—	17	63	6,782	54	11,628	93	7	
508	04	150	—	—	—	—	—	269	95	550	94	1,478	93	8	
6,507	40	601	—	—	—	—	—	—	—	—	—	7,108	40	9	
4,976	—	952	13	—	—	—	—	535	80	1,228	44	7,692	37	10	
1,454	95	553	30	—	—	—	—	—	—	1,133	34	3,141	59	11	
16,543	26	3,988	32	—	—	—	—	823	38	9,695	26	31,050	22	12	
4,910	38	590	95	—	—	—	—	8	20	6,008	47	11,518	—	13	
1,580	20	979	01	48	66	—	—	984	32	6,384	15	9,976	34	14	
677	50	940	97	—	—	—	—	—	—	850	73	2,469	20	15	
334	—	566	05	200	83	—	—	—	—	2,593	08	3,693	96	16	
140	—	555	26	—	—	—	—	—	—	1,202	31	1,897	57	17	
159	—	333	50	—	—	—	—	—	—	2,028	98	2,521	48	18	
3,750	—	1,431	76	—	—	—	—	—	—	7,010	72	12,192	48	19	
11,551	08	5,397	50	249	49	—	—	992	52	26,078	44	44,269	03	20	
6,917	91	1,297	16	110	40	—	—	250	41	2,169	78	10,745	66	21	
1,058	20	355	10	51	90	—	—	143	02	3,262	83	4,871	05	22	
1,194	80	767	40	—	—	—	—	1	20	7,155	25	9,118	65	23	
10,422	90	1,265	—	—	—	—	—	195	26	2,807	45	14,690	61	24	
437	—	224	25	99	81	—	—	—	—	341	21	1,102	27	25	
5,302	40	400	05	—	—	—	—	241	41	—	—	5,943	86	26	
25,333	21	4,308	96	262	11	—	—	831	30	15,736	52	46,472	10	27	
75,829	12	17,212	56	711	01	—	—	3,995	85	62,943	61	160,692	15	28	

1) Entiseltä paloapuyhdistykseltä saatuja varoja.

2) Tästä entiseltä paloapuyhdistykseltä saatuja varoja Smk 7,873: 53.

3) Entiseltä paloapuyhdistykseltä saatuja varoja.

1	2											3		4				5		6		7	
	Yhdistys. (Lääni ja kunta.) <i>Sociétés.</i>											Tuloja. <i>Recettes.</i>											
												Vakuutusmaksuja. <i>Primes.</i>		Korkoja. <i>Intérêts.</i>		Jälleenvakuutusyhtiöltä saatu. <i>Cote des réassureurs.</i>		Muita tuloja. <i>Autres recettes.</i>		Vajaus. <i>Déficits.</i>		Yhteensä. <i>Sommes.</i>	
<i>Smc.</i>	<i>7/12</i>	<i>Smc.</i>	<i>7/12</i>	<i>Smc.</i>	<i>7/12</i>	<i>Smc.</i>	<i>7/12</i>	<i>Smc.</i>	<i>7/12</i>	<i>Smc.</i>	<i>7/12</i>	<i>Smc.</i>	<i>7/12</i>	<i>Smc.</i>	<i>7/12</i>								
Kuopion lääni.																							
<i>Pielisjärven kihlakunta.</i>																							
1	Pielisjärvi	5,826	82	209	23	—	—	9	76	1,089	69	7,135	50										
2	Juuka	6,881	11	—	—	—	—	—	—	—	—	6,881	11										
3	Nurmes	8,753	65	889	65	—	—	417	—	—	—	10,060	30										
4	Rautavaara	1,652	59	27	28	—	—	27	90	—	—	1,707	77										
5	Yhteensä	23,114	17	1,126	16	—	—	454	66	1,089	69	25,784	68										
<i>Ilomantsin kihlakunta.</i>																							
6	Eno	—	—	—	—	—	—	—	—	—	—	—	—										
7	Eno	1,584	88	—	—	—	—	500	—	—	—	2,084	88										
8	Tohmajärvi	3,248	48	63	70	498	90	—	—	1,739	46	5,550	54										
9	Pälkjärvi	846	65	429	27	—	—	—	—	—	—	1,275	92										
10	Kiihtelys	5,009	27	7	15	—	—	—	—	730	14	5,746	56										
11	Ilomantsi	8,639	04	148	73	—	—	—	—	—	—	8,787	77										
12	Yhteensä	19,328	32	648	85	498	90	500	—	2,469	60	23,445	67										
<i>Liperin kihlakunta.</i>																							
13	Kaavi	5,853	34	477	34	—	—	—	—	114	31	6,444	99										
14	Liperi	5,269	34	1,159	58	—	—	885	08	5,323	05	12,637	05										
15	Kontiolahti	5,232	—	16	—	—	—	—	—	—	—	5,248	—										
16	Polvijärvi	6,580	90	6	65	—	—	142	76	1,671	37	8,401	68										
17	Kuusjärvi	1,747	70	90	25	—	—	—	—	—	—	1,837	95										
18	Kitee	3,440	43	—	—	—	—	—	—	—	—	3,440	43										
19	Rääkkylä	2,275	98	499	46	—	—	—	—	—	—	2,775	44										
20	Kesälahti	1,036	76	16	31	—	—	9	55	—	—	1,062	62										
21	Yhteensä	31,436	45	2,265	59	—	—	1,037	39	7,108	73	41,848	16										
<i>Iisalmen kihlakunta.</i>																							
22	Iisalmi	11,908	83	871	86	—	—	—	—	—	—	12,780	69										
23	Lapinlahti	12,003	29	199	99	—	—	79	55	—	—	12,282	83										
24	Kiuruvesi	11,433	48	48	48	—	—	—	—	808	87	12,290	83										
25	Nilsä y. m.	16,724	15	1,151	66	—	—	—	—	—	—	17,875	81										
26	Yhteensä	52,069	75	2,271	99	—	—	79	55	808	87	55,230	16										

8		9		10		11		12		13		14		Muistutuksia.
M e n o j a. Dépenses.														
Vahingon- korvauksia. <i>Payements pour sinistres.</i>		Hoitokustan- nuksia. <i>Frais.</i>		Jälleenvakuu- tusmaksuja. <i>Primes payées aux reassu- reurs.</i>		Ostettu palo- kalustoa. <i>Appareil contre le feu.</i>		Muita menoja. <i>Autres dé- penses.</i>		Ylijäämä. <i>Bonis.</i>		Yhteensä. <i>Sommes.</i>		
<i>Smf.</i>	<i>ptä</i>	<i>Smf.</i>	<i>ptä</i>	<i>Smf.</i>	<i>ptä</i>	<i>Smf.</i>	<i>ptä</i>	<i>Smf.</i>	<i>ptä</i>	<i>Smf.</i>	<i>ptä</i>	<i>Smf.</i>	<i>ptä</i>	
5,129	05	1,526	20	—	—	—	—	480	25	—	—	7,135	50	1
1,408	95	624	70	—	—	—	—	63	30	4,784	16	6,881	11	2
3,376	10	1,951	56	—	—	—	—	571	72	4,160	92	10,060	30	3
696	38	573	57	—	—	—	—	—	—	437	82	1,707	77	4
10,610	48	4,676	03	—	—	—	—	1,115	27	9,382	90	25,784	68	5
—	—	—	—	—	—	—	—	—	—	—	—	—	—	6
284	—	851	74	—	—	—	—	—	—	949	14	2,084	88	7
3,015	53	1,300	—	981	16	—	—	253	85	—	—	5,550	54	8
210	—	180	—	—	—	—	—	—	—	885	92	1,275	92	9
4,628	65	956	65	137	30	—	—	23	96	—	—	5,746	56	10
4,593	65	1,712	90	176	37	90	10	—	—	2,214	75	8,787	77	11
12,731	83	5,001	29	1,294	83	90	10	277	81	4,049	81	23,445	67	12
4,575	80	1,369	52	499	67	—	—	—	—	—	—	6,444	99	13
11,792	70	355	25	—	—	—	—	489	10	—	—	12,637	05	14
2,451	50	1,971	68	—	—	41	14	10	—	773	68	5,248	—	15
7,461	80	804	88	—	—	—	—	135	—	—	—	8,401	68	16
—	—	189	25	—	—	—	—	—	—	1,648	70	1,837	95	17
2,912	50	—	—	—	—	—	—	527	93	—	—	3,440	43	18
499	—	712	60	—	—	—	—	—	—	1,563	84	2,775	44	19
746	50	175	—	—	—	—	—	23	85	117	27	1,062	62	20
30,439	80	5,578	18	499	67	41	14	1,185	88	4,103	49	41,848	16	21
9,873	—	748	18	—	—	—	—	—	—	2,159	51	12,780	69	22
10,209	96	650	49	133	77	—	—	704	05	584	56	12,282	83	23
10,336	51	1,398	91	105	66	—	—	449	75	—	—	12,290	83	24
14,304	96	1,838	80	—	—	—	—	374	50	1,357	55	17,875	81	25
44,724	43	4,636	38	239	43	—	—	1,528	30	4,101	62	55,230	16	26

¹⁾ Tähän sisältyy v:lta 1910 ja 1911 maksamatta jääneitä korvauksia.

1	2												3				4				5				6				7			
	Yhdistys. (Lääni ja kunta.) <i>Sociétés.</i>												Tuloja. <i>Recettes.</i>																			
													Vakuutusmaksuja. <i>Primes.</i>		Korkoja. <i>Intérêts.</i>		Jälleenvakuutusyhtiöitä saatu. <i>Cote des réassureurs.</i>		Muita tuloja. <i>Autres recettes.</i>		Vajaus. <i>Déficits.</i>		Yhteensä. <i>Sommes.</i>									
<i>Smf.</i>	<i>72</i>	<i>Smf.</i>	<i>72</i>	<i>Smf.</i>	<i>72</i>	<i>Smf.</i>	<i>72</i>	<i>Smf.</i>	<i>72</i>	<i>Smf.</i>	<i>72</i>	<i>Smf.</i>	<i>72</i>	<i>Smf.</i>	<i>72</i>																	
<i>Kuopion kihlakunta.</i>																																
1	Pielavesi	6,592	06	878	96	—	—	—	—	—	—	—	—	7,471	02																	
2	Keitele	2,405	07	15	90	—	—	—	—	—	—	—	—	2,420	97																	
3	Tuusniemi	3,963	59	38	86	—	—	—	—	—	—	—	—	4,002	45																	
4	Karttula	9,681	05	888	50	—	—	189	30	32	37	—	—	10,791	22																	
5	Yhteensä	22,641	77	1,822	22	—	—	189	30	32	37	—	—	24,685	66																	
<i>Rautalammin kihlakunta.</i>																																
6	Rautalampi	17,864	48	80	32	662	51	344	28	—	—	—	—	18,951	59																	
7	Vesanto	2,982	47	507	50	—	—	78	45	485	14	—	—	4,053	56																	
8	Leppävirta	12,773	71	2,282	42	72	02	316	70	—	—	—	—	15,444	85																	
9	Suonenjoki	3,271	72	200	—	—	—	—	—	—	—	—	—	3,471	72																	
10	Hankasalmi	7,149	—	828	36	—	—	—	—	—	—	—	—	7,977	36																	
11	Yhteensä	44,041	38	3,898	60	734	53	739	43	485	14	—	—	49,899	08																	
12	Yhteensä Kuopion läänissä	192,631	84	12,033	41	1,233	43	3,000	33	11,994	40	—	—	220,893	41																	
<i>Vaasan lääni.</i>																																
<i>Ilmajoen kihlakunta.</i>																																
13	Lappjärd ja Kristiinankaupungin maalaiskunta	5,053	24	178	62	—	—	210	—	—	—	—	—	5,441	86																	
14	Karijoki	556	92	308	68	—	—	—	—	194	—	—	—	1,059	60																	
15	Sideby	797	60	48	—	—	—	—	—	—	—	—	—	845	60																	
16	Isojoki	2,808	16	554	18	—	—	—	—	—	—	—	—	3,362	34																	
17	Närpiö	12,682	27	185	95	—	—	220	62	1,237	81	—	—	14,326	65																	
18	Jalasjärvi	8,930	55	123	43	—	—	2,233	83	—	—	—	—	11,287	81																	
19	Peräseinäjoki	4,624	86	—	—	—	—	—	—	2,324	02	—	—	6,948	88																	
20	Kauhajoki	4,349	67	548	91	—	—	—	—	3,808	17	—	—	8,706	75																	
21	Kurikka	5,931	85	1,436	14	—	—	76	67	—	—	—	—	7,444	66																	
22	Ilmajoki	14,155	10	4,680	57	—	—	23	—	5,481	88	—	—	24,340	55																	
23	Teuva	1,968	76	571	98	—	—	—	—	—	—	—	—	2,540	74																	
24	Korsnäs	2,087	24	61	67	—	—	—	—	—	—	—	—	2,148	91																	
25	Yhteensä	63,946	22	8,698	13	—	—	2,764	12	13,045	88	—	—	88,454	35																	

8		9		10		11		12		13		14		Muistutuksia.
M e n o j a.														
Dépenses.														
Vahingonkorvauksia. <i>Payements pour sinistres.</i>		Hoitokustannuksia. <i>Frais.</i>		Jälleenvakuutusmaksuja. <i>Primes payées aux reassureurs.</i>		Ostettu palokalustoa. <i>Appareil contre le feu.</i>		Muita menoja. <i>Autres dépenses</i>		Ylijäämä. <i>Bonis.</i>		Yhteensä. <i>Sommes.</i>		
<i>Smc.</i>	<i>7/12</i>	<i>Smc.</i>	<i>7/12</i>	<i>Smc.</i>	<i>7/12</i>	<i>Smc.</i>	<i>7/12</i>	<i>Smc.</i>	<i>7/12</i>	<i>Smc.</i>	<i>7/12</i>	<i>Smc.</i>	<i>7/12</i>	
932	45	778	—	—	—	—	—	97	10	5,663	47	7,471	02	1
723	70	389	—	—	—	—	—	—	—	1,308	27	2,420	97	2
1,028	85	650	—	—	—	—	—	496	39	1,827	21	4,002	45	3
9,700	—	925	75	19	17	—	—	146	30	—	—	10,791	22	4
12,385	—	2,742	75	19	17	—	—	739	79	8,798	95	24,685	66	5
3,043	15	1,199	82	3,345	63	—	—	402	55	10,960	44	18,951	59	6
3,398	—	341	85	313	71	—	—	—	—	—	—	4,053	56	7
4,107	20	1,262	08	238	23	1,949	62	250	45	7,637	27	15,444	85	8
1,617	20	695	—	—	—	250	—	276	53	632	99	3,471	72	9
6,032	15	756	40	—	—	390	40	—	—	798	41	7,977	36	10
18,197	70	4,255	15	3,897	57	2,590	02	929	53	20,029	11	49,899	08	11
129,089	24	26,889	78	5,950	67	2,721	26	5,776	58	50,465	88	220,893	41	12
477	75	491	60	—	—	—	—	113	92	4,358	59	5,441	86	13
930	—	129	—	—	—	—	—	—	60	—	—	1,059	60	14
262	70	98	—	—	—	—	—	234	—	250	90	845	60	15
246	—	269	60	—	—	—	—	5	55	2,841	19	3,362	34	16
13,591	65	435	—	—	—	—	—	300	—	—	—	14,326	65	17
5,832	—	736	25	—	—	85	80	—	—	4,633	76	11,287	81	18
3,713	23	2,023	50	216	90	569	50	425	75	—	—	6,948	88	19
7,543	80	850	25	—	—	—	—	312	70	—	—	8,706	75	20
3,969	80	384	62	—	—	185	—	541	60	2,363	64	7,444	66	21
20,786	—	1,843	50	—	—	810	—	901	05	—	—	24,340	55	22
717	65	—	—	—	—	—	—	14	—	1,809	09	2,540	74	23
189	—	219	02	—	—	—	—	—	—	1,740	89	2,148	91	24
58,259	58	7,480	34	216	90	1,650	30	2,849	17	17,998	06	88,454	35	25

1	2		3		4		5		6		7		
	T u l o j a.												
	Recettes.												
	Vakuutusmaksuja. <i>Primes.</i>		Korkoja. <i>Intérêts.</i>		Jälleenvakuutusyhtiöltä saatu. <i>Cote des réassureurs.</i>		Muita tuloja. <i>Autres recettes.</i>		Vajaus. <i>Déficits.</i>		Yhteensä. <i>Sommes.</i>		
<i>Smf.</i>	<i>ptä.</i>	<i>Smf.</i>	<i>ptä.</i>	<i>Smf.</i>	<i>ptä.</i>	<i>Smf.</i>	<i>ptä.</i>	<i>Smf.</i>	<i>ptä.</i>	<i>Smf.</i>	<i>ptä.</i>		
<i>Korsholman kihlakunta.</i>													
1	Maalahti	5,142	73	456	94	—	—	136	23	—	—	5,735	90
2	Mustasaari	7,206	69	2,492	55	—	—	6	—	4,827	71	14,532	95
3	Koivulahti	2,654	09	875	55	—	—	—	—	—	—	3,529	64
4	Raippaluoto	2,222	93	367	61	—	—	—	—	—	—	2,590	54
5	Laihia	3,835	23	1,276	61	—	—	1,521	40	—	—	6,633	24
6	Jurva	1,154	65	36	05	—	—	92	30	—	—	1,283	—
7	Vähäkyrö	4,591	76	1,027	36	—	—	4	86	—	—	5,623	98
8	Isokyrö, vanhempi yhdistys ..	2,896	15	173	01	—	—	—	—	—	—	3,069	16
9	» nuorempi » ..	405	92	146	80	—	—	—	—	—	—	552	72
10	Ylistaro	7,263	05	147	17	—	—	—	—	—	—	7,410	22
11	Yhteensä	37,373	20	6,999	65	—	—	1,760	79	4,827	71	50,961	35
<i>Lapuan kihlakunta.</i>													
12	Vöyri	5,947	23	94	79	—	—	—	—	—	—	6,042	02
13	Oravainen	2,341	39	232	82	—	—	—	—	—	—	2,574	21
14	Maksamaa	1,325	63	738	86	—	—	—	—	—	—	2,064	49
15	Uusikaarleby ja Jepua	4,033	42	84	78	—	—	—	—	—	—	4,118	20
16	Munsala	1,106	88	50	19	—	—	—	—	—	—	1,157	07
17	Ylihärmä	2,363	38	44	68	—	—	23	68	—	—	2,431	74
18	Alahärmä	2,540	24	21	55	—	—	14	26	1,156	10	3,732	15
19	Kauhava	3,532	04	521	15	—	—	3,304	07	5,992	65	13,349	91
20	Lapua ja Nurmo	18,419	50	—	—	—	—	436	95	1,157	25	20,013	70
21	Yhteensä	41,609	71	1,788	82	—	—	3,778	96	8,306	—	55,483	49
<i>Pietarsaaren kihlakunta.</i>													
22	Pietarsaari	18,297	—	418	95	—	—	—	—	6,801	74	25,517	69
23	Purmo	3,654	09	103	95	—	—	2	47	—	—	3,760	51
24	Luoto	755	88	319	24	—	—	—	—	—	—	1,075	12
25	Kronoby	6,929	25	535	66	—	—	—	—	—	—	7,464	91
26	Teerijärvi	1,838	55	10	50	—	—	—	—	196	10	2,045	15
27	Veteli	2,104	39	83	70	—	—	807	80	—	—	2,995	89
28	Perho	1,436	48	—	—	—	—	105	34	—	—	1,541	82
29	Halsua	1,006	51	—	—	—	—	29	90	—	—	1,036	41
30	Kaustinen	794	78	16	71	—	—	—	—	—	—	811	49
31	Siirto	36,816	93	1,488	71	—	—	945	51	6,997	84	46,248	99

8		9		10		11		12		13		14		Muistutuksia.	
M e n o j a .															
Dépenses.															
Vahingon korvauksia. <i>Payements pour sinistres.</i>		Hoitokustannuksia. <i>Frais.</i>		Jälleenvakuutusmaksuja. <i>Primes payées aux reassureurs.</i>		Vastettu palokaluksia. <i>Appareil contre le feu.</i>		Muita menoja. <i>Autres dépenses.</i>		Ylijäämä. <i>Bonis.</i>		Yhteensä. <i>Sommes.</i>			
<i>Smc.</i>	<i>ptä.</i>	<i>Smc.</i>	<i>ptä.</i>	<i>Smc.</i>	<i>ptä.</i>	<i>Smc.</i>	<i>ptä.</i>	<i>Smc.</i>	<i>ptä.</i>	<i>Smc.</i>	<i>ptä.</i>	<i>Smc.</i>	<i>ptä.</i>		
1,974	70	1,370	08	—	—	1,065	65	215	85	1,109	62	5,735	90		1
13,135	95	1,397	—	—	—	—	—	—	—	—	—	14,532	95	2	
228	—	415	06	—	—	—	—	—	—	2,886	58	3,529	64	3	
1,271	—	50	—	—	—	—	—	36	84	1,232	70	2,590	54	4	
181	85	544	80	—	—	512	70	65	50	5,328	39	6,633	24	5	
258	25	141	—	—	—	—	—	28	30	855	45	1,283	—	6	
1,803	73	461	50	—	—	299	40	17	85	3,041	50	5,623	98	7	
394	—	243	—	21	60	—	—	50	12	2,360	44	3,069	16	8	
—	—	65	—	—	—	—	—	—	67	487	05	552	72	9	
2,918	40	1,064	75	—	—	1,127	80	123	44	2,175	83	7,410	22	10	
22,165	88	5,752	19	21	60	3,005	55	538	57	19,477	56	50,961	35	11	
737	—	427	36	—	—	—	—	114	99	4,762	67	6,042	02	12	
447	25	270	12	—	—	—	—	—	—	1,856	84	2,574	21	13	
940	05	48	—	—	—	—	—	123	69	952	75	2,064	49	14	
1,347	—	370	—	—	—	—	—	90	20	2,311	—	4,118	20	15	
5	—	150	—	—	—	—	—	318	46	683	61	1,157	07	16	
613	—	271	50	83	35	243	30	65	02	1,155	57	2,431	74	17	
1,939	25	546	—	—	—	1,229	95	16	95	—	—	3,732	15	18	
12,882	71	467	20	—	—	—	—	—	—	—	—	13,349	91	19	
18,171	10	1,685	83	—	—	—	—	156	77	—	—	20,013	70	20	
37,082	36	4,236	01	83	35	1,473	25	886	08	11,722	44	55,483	49	21	
24,552	60	200	—	—	—	—	—	765	09	—	—	25,517	69	22	
2,880	—	438	—	—	—	—	—	12	66	429	85	3,760	51	23	
—	—	358	35	—	—	—	—	—	—	716	77	1,075	12	24	
340	—	376	28	—	—	—	—	—	—	6,748	63	7,464	91	25	
532	—	325	30	—	—	1,187	85	—	—	—	—	2,045	15	26	
112	—	275	80	—	—	275	—	667	50	1,665	59	2,995	89	27	
160	—	102	50	—	—	—	—	15	10	1,264	22	1,541	82	28	
25	—	59	—	—	—	—	—	75	93	876	48	1,036	41	29	
412	33	59	33	—	—	—	—	16	50	323	33	811	49	30	
29,013	93	2,194	56	—	—	1,462	85	1,552	78	12,024	87	46,248	99	31	

1) Entiseltä paloapuyhdistykseltä saatuja varoja.

1	2		3		4		5		6		7	
	Tuloja.											
	Recettes.											
Yhdistys. (Lääni ja kunta.) <i>Sociétés.</i>	Vakuutus- maksuja. <i>Primes.</i>		Korkoja. <i>Intérêts.</i>		Jälleenvakuu- tusyhtiöltä saatu. <i>Cote des réas- sureurs.</i>		Muita tuloja. <i>Autres recet- tes.</i>		Vajaus. <i>Déficits.</i>		Yhteensä. <i>Sommes.</i>	
	<i>Smf.</i>	<i>ruä.</i>	<i>Smf.</i>	<i>ruä.</i>	<i>Smf.</i>	<i>ruä.</i>	<i>Smf.</i>	<i>ruä.</i>	<i>Smf.</i>	<i>ruä.</i>	<i>Smf.</i>	<i>ruä.</i>
Siirto	36,816	93	1,488	71	—	—	945	51	6,997	84	46,248	99
1 Kokkolan maalaiskunta	4,513	45	516	56	—	—	—	—	—	—	5,030	01
2 Alaveteli	949	41	123	91	—	—	—	—	—	—	1,073	32
3 Kälviä	980	87	49	21	—	—	—	—	—	—	1,030	08
4 Ullava	300	60	10	12	—	—	—	—	—	—	310	72
5 Lohtaja	804	44	83	33	—	—	18	13	—	—	905	90
6 Himanka	2,456	05	—	—	—	—	—	—	—	—	2,456	05
7 Kannus	1,024	81	23	25	—	—	—	—	884	44	1,932	50
8 Toholampi	972	33	103	90	—	—	5	03	—	—	1,081	26
9 Yhteensä	48,818	89	2,398	99	—	—	968	67	7,882	28	60,068	83
<i>Kuortaneen kihlakunta.</i>												
10 Lappajärvi	—	—	22	83	—	—	125	76	691	40	839	99
11 Evijärvi	1,279	23	79	25	—	—	—	—	—	—	1,358	48
12 Korttesjärvi	2,643	68	—	—	—	—	—	—	151	05	2,794	73
13 Alajärvi	3,458	34	—	—	—	—	—	—	—	—	3,458	34
14 Soini	1,039	14	—	—	—	—	94	47	—	—	1,133	61
15 Lehtimäki	669	78	81	06	—	—	—	—	—	—	750	84
16 Kuortane	2,492	83	173	87	—	—	—	—	—	—	2,666	70
17 Alavus	4,147	40	1,094	38	—	—	240	48	—	—	5,482	26
18 Töysä	2,022	59	298	31	—	—	—	—	—	—	2,320	90
19 Keuru	9,844	64	111	22	404	80	183	48	—	—	10,544	14
20 Multia	1,677	89	312	68	—	—	—	—	—	—	1,990	57
21 Pihlajavesi	2,627	98	613	60	10	19	—	—	—	—	3,251	77
22 Virrat	4,905	75	1,849	99	—	—	—	—	—	—	6,755	74
23 Ätsäri	2,201	64	36	87	—	—	—	—	—	—	2,238	51
24 Yhteensä	39,010	89	4,674	06	414	99	644	19	842	45	45,586	58
<i>Laukaan kihlakunta.</i>												
25 Laukaa	9,838	35	129	72	154	91	57	—	—	—	10,179	98
26 Jyväskylän maalaiskunta	9,312	34	1,269	10	—	—	—	—	—	—	10,581	44
27 Petäjävesi	3,349	70	699	59	—	—	—	—	—	—	4,049	32
28 Saarijärvi	13,468	73	839	48	—	—	157	26	—	—	14,465	44
29 Urainen	1,386	15	226	08	—	—	—	—	958	12	2,570	35
30 Kärsämäki	5,881	65	767	08	—	—	—	—	—	—	6,648	73
31 Siirto	43,236	92	3,931	05	154	91	214	26	958	12	48,495	26

8		9		10		11		12		13		14		Muistutuksia.	
M e n o j a .															
Dépenses.															
Vahingon- korvauksia. <i>Payements pour sinistres.</i>		Hoitokustan- nuksia. <i>Frais.</i>		Jälleenvakuu- tusmaksuja. <i>Primes payées. aux reassu- reurs.</i>		Ostettu palo- kalustoa. <i>Appareil contre le feu.</i>		Muita menoja. <i>Autres dé- penses.</i>		Ylijäämä. <i>Bonis.</i>		Yhteensä. <i>Sommes.</i>			
<i>Smc.</i>	<i>712</i>	<i>Smc.</i>	<i>712</i>	<i>Smc.</i>	<i>712</i>	<i>Smc.</i>	<i>712</i>	<i>Smc.</i>	<i>712</i>	<i>Smc.</i>	<i>712</i>	<i>Smc.</i>	<i>712</i>		
29,013	93	2,194	56	—	—	1,462	85	1,552	78	12,024	87	46,248	99		
1,205	—	513	33	—	—	—	—	14	91	3,296	77	5,030	01	1	
—	—	102	50	—	—	—	—	31	38	939	44	1,073	32	2	
—	—	64	80	—	—	—	—	—	—	965	28	1,030	08	3	
—	—	74	25	—	—	—	—	—	—	236	47	310	72	4	
57	—	106	—	—	—	—	—	—	—	742	90	905	90	5	
1,168	85	105	90	—	—	—	—	—	—	1,181	30	2,456	05	6	
1,871	50	61	—	—	—	—	—	—	—	—	—	1,932	50	7	
555	—	99	—	—	—	—	—	18	75	408	51	1,081	26	8	
33,871	28	3,321	34	—	—	1,462	85	1,617	82	19,795	54	60,068	83	9	
593	—	224	16	—	—	—	—	22	83	—	—	839	99	10	
—	—	233	50	—	—	245	—	8	10	871	88	1,358	48	11	
2,651	25	143	48	—	—	—	—	—	—	—	—	2,794	73	12	
1,147	—	241	—	—	—	—	—	6	—	2,064	34	3,458	34	13	
130	—	201	—	—	—	—	—	21	—	781	61	1,133	61	14	
265	—	171	45	—	—	—	—	—	—	314	39	750	84	15	
393	—	427	25	—	—	619	—	25	26	1,202	19	2,666	70	16	
364	—	812	95	—	—	1,410	45	32	13	2,862	73	5,482	26	17	
10	—	346	—	—	—	18	90	—	—	1,946	—	2,320	90	18	
2,479	25	2,203	85	2,532	59	567	99	432	55	2,327	91	10,544	14	19	
100	—	222	86	—	—	—	—	7	35	1,660	36	1,990	57	20	
1,358	—	80	—	62	06	—	—	6	20	1,745	51	3,251	77	21	
1,044	—	692	17	—	—	590	—	—	—	4,429	57	6,755	74	22	
340	15	139	60	—	—	—	—	233	20	1,525	56	2,238	51	23	
10,874	65	6,139	27	2,594	65	3,451	34	794	62	21,732	05	45,586	58	24	
3,754	—	1,060	80	656	34	—	—	101	23	4,607	61	10,179	98	25	
1,750	70	1,175	—	—	—	—	—	286	35	7,369	39	10,581	44	26	
974	50	465	80	373	83	—	—	58	22	2,176	97	4,049	32	27	
10,685	—	1,005	—	—	—	—	—	1,045	42	1,730	02	14,465	44	28	
2,456	35	114	—	—	—	—	—	—	—	—	—	2,570	35	29	
137	25	317	—	—	—	—	—	—	—	6,194	48	6,648	73	30	
19,757	80	4,137	60	1,030	17	—	—	1,491	22	22,078	47	48,495	26	31	

1) Tähän sisältyy myöskin edellisiltä vuosilta maksumatta jääneitä korvauksia.

1	2		3		4				5		6		7	
	T u l o j a.													
	Recettes.													
Yhdistys. (Lääni ja kunta.) <i>Sociétés.</i>	Vakuutus- maksuja. <i>Primes.</i>		Korkoja. <i>Intérêts.</i>		Jälleenvakuu- tusyhtiöltä saatu. <i>Cote des réas- sureurs.</i>		Muita tuloja. <i>Autres recet- tes.</i>		Vajaus. <i>Déficits.</i>		Yhteensä. <i>Sommes.</i>			
	<i>Smf.</i>	<i>ptä.</i>	<i>Smf.</i>	<i>ptä.</i>	<i>Smf.</i>	<i>ptä.</i>	<i>Smf.</i>	<i>ptä.</i>	<i>Smf.</i>	<i>ptä.</i>	<i>Smf.</i>	<i>ptä.</i>		
Siirto	43,236	92	3,931	05	154	91	214	26	958	12	48,495	26		
1 Viitasaari	7,125	47	1,058	10	—	—	—	—	—	—	8,183	57		
2 Pihtipudas	4,913	11	875	50	—	—	—	—	—	—	5,788	61		
3 Kivijärvi	5,339	40	22	22	—	—	—	—	—	—	5,361	62		
4 Sumiainen	116	14	168	76	—	—	—	—	—	—	284	90		
5 Kömi (Konginkangas)	1,321	06	512	74	—	—	—	—	—	—	1,833	80		
6 Yhteensä	62,052	10	6,568	37	154	91	214	26	958	12	69,947	76		
7 Yhteensä Vaasan läänissä	292,811	01	31,128	02	569	90	10,130	99	35,862	44	370,502	36		
Oulun lääni.														
<i>Oulun kihlakunta.</i>														
8 Liminka	2,885	83	1,572	65	183	60	21	27	—	—	4,663	35		
9 Temmes	674	64	420	99	—	—	—	—	—	—	1,095	63		
10 Lumijoki	1,213	60	25	—	—	—	—	—	—	—	1,238	60		
11 Tynävä	3,223	90	532	97	42	—	60	82	—	—	3,859	69		
12 Oulunjoki ja Oulunsalo	4,422	45	649	74	—	—	—	—	—	—	5,072	19		
13 Muhos	2,627	60	1,275	21	—	—	—	—	360	69	4,263	50		
14 Utajärvi	2,983	40	887	46	—	—	—	—	—	—	3,870	86		
15 Kiiminki	—	—	415	78	—	—	—	—	—	—	415	78		
16 Ylikiminki	2,037	78	367	03	—	—	—	—	—	—	2,404	81		
17 Haukipudas	6,600	38	432	79	—	—	—	—	—	—	7,033	17		
18 Ii	3,562	63	—	—	—	—	274	89	23,905	85	27,743	37		
19 Pudasjärvi	4,195	44	1,018	52	—	—	—	—	—	—	5,213	96		
20 Kuusamo	5,882	26	120	17	—	—	—	—	—	—	6,002	43		
21 Yhteensä	40,309	91	7,718	31	225	60	356	98	24,266	54	72,877	34		
<i>Salon kihlakunta.</i>														
22 Alavieska	476	42	24	40	—	—	—	—	—	—	500	82		
23 Kalajoki	2,500	—	357	55	—	—	—	—	1,290	30	4,147	85		
24 Rautio	479	54	135	93	—	—	—	91	—	—	616	38		
25 Ylivieska	2,831	48	252	28	—	—	—	—	—	—	3,083	76		
26 Sievi	2,906	41	—	—	—	—	—	—	—	—	2,906	41		
27 Pyhäjoki	4,282	51	42	08	—	—	—	—	—	—	4,324	59		
28 Siirto	13,476	36	812	24	—	—	—	91	1,290	30	15,579	81		

8		9		10		11		12		13		14		Muistutuksia.
M e n o j a. Dépenses.														
Vahingonkorvauksia. Payements pour sinistres.		Hoitokustannuksia. Frais.		Jälleenvakuutusmaksuja. Primes payées aux reassureurs.		Ostettu palokaluksia. Appareil contre le feu.		Muita menoja. Autres dépenses.		Ylijäämä. Bonis.		Yhteensä. Sommes.		
Smf.	72	Smf.	72	Smf.	72	Smf.	72	Smf.	72	Smf.	72	Smf.	72	
19,757	80	4,137	60	1,030	17	—	—	1,491	22	22,078	47	48,495	26	
1,550	—	420	34	—	—	—	—	55	—	6,158	23	8,183	57	1
942	50	285	20	116	45	—	—	—	—	4,444	46	5,788	61	2
3,902	—	217	70	—	—	—	—	236	—	1,005	92	5,361	62	3
8	—	36	68	—	—	—	—	—	—	240	22	284	90	4
20	—	60	—	40	36	—	—	40	44	1,673	—	1,833	80	5
26,180	30	5,157	52	1,186	98	—	—	1,822	66	35,600	30	69,947	76	6
188,434	05	32,086	67	4,103	48	11,043	29	8,508	92	126,325	95	370,502	36	7
1,164	88	426	06	216	30	—	—	147	20	2,708	91	4,663	35	8
280	—	—	—	113	99	—	—	—	—	701	64	1,095	63	9
—	—	224	10	—	—	—	—	—	—	1,014	50	1,238	60	10
289	—	277	56	650	25	—	—	95	85	2,547	03	3,859	69	11
943	—	591	83	—	—	—	—	—	—	3,537	36	5,072	19	12
3,800	—	329	50	—	—	57	—	77	—	—	—	4,263	50	13
100	—	347	61	—	—	—	—	5	04	3,418	21	3,870	86	14
—	—	50	—	—	—	—	—	26	50	339	28	415	78	15
306	—	235	65	131	35	—	—	7	69	1,724	12	2,404	81	16
5,543	56	888	70	—	—	—	—	432	79	168	12	7,033	17	17
26,644	44	1,011	75	—	—	—	—	87	18	—	—	27,743	37	18
110	—	520	—	—	—	—	—	367	49	4,216	47	5,213	96	19
816	—	573	—	—	—	—	—	—	—	4,613	43	6,002	43	20
39,996	88	5,475	76	1,111	89	57	—	1,246	74	24,989	07	72,877	34	21
—	—	104	—	—	—	—	—	—	—	396	82	500	82	22
3,791	75	343	50	—	—	—	—	12	60	—	—	4,147	85	23
10	—	61	10	—	—	—	—	5	—	540	28	616	38	24
300	—	389	50	—	—	—	—	—	—	2,394	26	3,083	76	25
1,921	30	297	50	—	—	—	—	—	—	687	61	2,906	41	26
85	—	231	70	—	—	—	—	65	92	3,941	97	4,324	59	27
6,108	05	1,427	30	—	—	—	—	83	52	7,960	94	15,579	81	28

1	2	3										4										5										6										7									
		Tuloja																																																	
		Recettes																																																	
		Vakuutusmaksuja. Primes.		Korkoja. Intérêts.		Jälleenvakuutusyhtiöitä saatu. Cote des réassureurs.		Muita tuloja. Autres recettes.		Vajaus. Déficits.		Yhteensä. Sommés.																																							
Smf.	ruä.	Smf.	ruä.	Smf.	ruä.	Smf.	ruä.	Smf.	ruä.	Smf.	ruä.																																								
	Siirto	13,476	36	812	24	—	—	—	91	1,290	30	15,579	81																																						
1	Merijärvi	649	70	80	69	—	—	9	30	—	—	739	69																																						
2	Oulainen	2,050	74	8	25	—	—	—	—	—	—	2,058	99																																						
3	Saloisten pit.	771	35	63	22	—	—	8	—	—	—	842	57																																						
4	Salon kappeli	748	70	373	76	—	—	—	—	1,152	08	2,274	54																																						
5	Vihanti	1,142	95	70	26	—	—	430	95	—	—	1,644	16																																						
6	Rantsila	2,084	20	582	32	—	—	—	—	—	—	2,666	52																																						
7	Hailuoto	892	85	279	97	—	—	—	—	—	—	1,172	82																																						
8	Yhteensä	21,816	85	2,270	71	—	—	449	16	2,442	38	26,979	10																																						
	<i>Haapajärven kihlakunta.</i>																																																		
9	Haapajärvi	1,800	—	343	43	—	—	—	—	—	—	2,143	43																																						
10	Pyhäjärvi	1,998	20	154	87	—	—	—	—	—	—	2,153	07																																						
11	Kärsämäki	2,147	89	321	87	2	86	2	40	—	—	2,475	02																																						
12	Haapavesi	—	—	—	—	—	—	—	—	—	—	—	—																																						
13	Nivala	3,835	87	109	24	269	45	—	—	—	—	4,214	56																																						
14	Piippola	1,059	86	557	44	—	—	—	—	—	—	1,617	30																																						
15	Yhteensä	10,841	82	1,486	85	272	31	2	40	—	—	12,603	38																																						
	<i>Kajaanin kihlakunta.</i>																																																		
16	Paltamo	6,371	43	367	88	136	41	190	27	—	—	7,065	99																																						
17	Säräisniemi	2,021	76	1,073	97	—	—	—	—	—	—	3,095	73																																						
18	Hyrnsalmi	674	26	724	07	—	—	—	—	—	—	1,398	33																																						
19	Ristijärvi	981	05	845	06	—	—	—	—	—	—	1,826	11																																						
20	Sotkamo	6,609	64	205	50	—	—	2,307	46	—	—	9,122	60																																						
21	Yhteensä	16,658	14	3,216	48	136	41	2,497	73	—	—	22,508	76																																						
	<i>Kemin kihlakunta.</i>																																																		
22	Kemi	3,798	38	147	46	—	—	—	—	—	—	3,945	84																																						
23	Simo	2,502	16	174	91	—	—	—	—	—	—	2,677	07																																						
24	Tervola	2,419	65	60	75	—	—	—	—	—	—	2,480	40																																						
25	Alatornio	6,283	23	172	29	—	—	116	16	—	—	6,571	68																																						
26	Ylitornio	6,510	73	140	67	—	—	28	59	5,498	51	12,178	50																																						
27	Rovaniemi	9,026	60	615	41	1,046	88	96	65	—	—	10,785	54																																						
28	Kemijärvi	3,812	96	140	—	—	—	—	—	—	—	3,952	96																																						
29	Yhteensä	34,353	71	1,451	49	1,046	88	241	40	5,498	51	42,591	99																																						

8		9		10		11		12		13		14		Muistutuksia.
M e n o j a . Dépenses.														
Vahingonkorvauksia. Payements pour sinistres.		Hoitokustannuksia. Frais.		Jälleenvakuutusmaksuja. Primes payées aux reassureurs.		Ostettu palokalustoa. Appareil contre le feu..		Muita menoja. Autres dépenses.		Ylijäämä. Bonis.		Yhteensä. Sommes.		
Smk.	ruú	Smk.	ruú	Smk.	ruú	Smk.	ruú	Smk.	ruú	Smk.	ruú	Smk.	ruú	
6,108	05	1,427	30	—	—	—	—	83	52	7,960	94	15,579	81	
117	—	180	12	—	—	—	—	13	10	429	47	739	69	1
1,393	35	246	—	267	35	—	—	33	27	119	02	2,058	99	2
18	75	91	75	—	—	33	—	60	70	638	37	842	57	3
2,095	—	179	54	—	—	—	—	—	—	—	—	2,274	54	4
451	60	244	90	—	—	—	—	51	60	896	06	1,644	16	5
61	—	134	71	—	—	—	—	—	—	2,470	81	2,666	52	6
280	—	40	—	—	—	—	—	44	70	808	12	1,172	82	7
10,524	75	2,544	32	267	35	33	—	286	89	13,322	79	26,979	10	8
893	85	697	50	—	—	34	—	—	—	518	08	2,143	43	9
233	90	360	—	271	36	—	—	—	—	1,287	81	2,153	07	10
544	25	266	30	90	06	—	—	—	—	1,574	41	2,475	02	11
—	—	—	—	—	—	—	—	—	—	—	—	—	—	12
2,954	85	459	—	5	08	309	—	478	15	8	48	4,214	56	13
482	—	326	21	—	—	—	—	10	79	798	30	1,617	30	14
5,108	85	2,109	01	366	50	343	—	488	94	4,187	08	12,603	38	15
825	60	661	11	832	75	—	—	626	03	4,120	50	7,065	99	16
1,022	75	268	70	—	—	—	—	—	—	1,804	28	3,095	73	17
30	—	441	—	—	—	—	—	19	35	907	98	1,398	33	18
5	—	147	—	—	—	—	—	5	19	1,668	92	1,826	11	19
5,092	85	658	80	—	—	—	—	254	70	3,116	25	9,122	60	20
6,976	20	2,176	61	832	75	—	—	905	27	11,617	93	22,508	76	21
391	50	683	—	—	—	—	—	85	55	2,785	79	3,945	84	22
280	—	509	25	—	—	325	—	—	—	1,562	82	2,677	07	23
138	—	358	31	—	—	—	—	—	—	1,984	09	2,480	40	24
2,516	80	1,328	50	—	—	—	—	—	—	2,726	38	6,571	68	25
11,297	50	873	40	—	—	—	—	7	60	—	—	12,178	50	26
5,234	40	1,363	67	1,719	44	—	—	40	65	2,427	38	10,785	54	27
387	50	260	—	—	—	—	—	608	50	2,696	96	3,952	96	28
20,245	70	5,376	13	1,719	44	325	—	742	30	14,183	42	42,591	99	29

1) Tästä Smk 2,202: 86 saatu Sotkamon kunnan entiseltä paloapuyhdistykseltä.

8		9		10		11		12		13		14		Muistutuksia.
M e n o j a .														
Dépenses.														
Vahingonkorvauksia. Payements pour sinistres.		Hoitokustannuksia. Frais.		Jälleenvakuutusmaksuja. Primes payées aux reassureurs.		Ostettu palokaluksia. Appareil contre le feu.		Muita menoja. Autres dépenses.		Ylijäämä: Bonis.		Yhteensä. Sommés.		
Smf.	ptä.	Smf.	ptä.	Smf.	ptä.	Smf.	ptä.	Smf.	ptä.	Smf.	ptä.	Smf.	ptä.	
2,047	50	1,698	58	—	—	—	—	—	—	659	10	4,405	18	1
1,853	55	996	80	—	—	—	—	48	58	1,611	47	4,510	40	2
3,901	05	2,695	38	—	—	—	—	48	58	2,270	57	8,915	58	3
86,753	43	20,377	21	4,297	93	758	—	3,718	72	70,570	86	186,476	15	4

tävä yhteenveto.

144,519	97	35,156	06	7,394	69	1,330	10	14,135	61	77,155	61	279,692	04	5
241,806	15	41,566	42	35,671	42	10,277	08	19,451	36	208,330	59	557,103	02	6
28,982	25	6,339	—	5,121	82	1,625	40	973	28	45,564	63	88,606	38	7
251,023	70	39,484	64	4,453	24	1,825	23	10,264	95	106,147	77	413,199	53	8
75,829	12	17,212	56	711	01	—	—	3,995	85	62,943	61	160,692	15	9
129,089	24	26,889	78	5,950	67	2,721	26	5,776	58	50,465	88	220,893	41	10
188,434	05	32,086	67	4,103	48	11,043	29	8,508	92	126,325	95	370,502	36	11
86,753	43	20,377	21	4,297	93	758	—	3,718	72	70,570	86	186,476	15	12
1,146,437	91	219,112	34	67,704	26	29,580	36	66,825	27	747,504	90	2,277,165	04	13



III.

PALOVAKUUTUS.

VARAT JA VELAT.

PROPRIÉTÉS ET DETTES.

1	2																		3																		4																		5																		6																		7																		8																		9																																																					
	Yhdistys. (Lääni ja kunta.) <i>Sociétés.</i>																		Talletettu pan- kissa. <i>Depôts.</i>																		Obligatioita. <i>Obligations.</i>																		Lainoja. <i>Prêts.</i>																		Kassassa. <i>Caisse.</i>																		Suorittamatta ole- via vakuitus- maksuja. <i>Primes échus.</i>																		Palokalu- stoa. <i>Appareil contre le feu.</i>																																																																							
																																																																																																																															Kinnitys- hä vastaan. <i>Sur hypo- thèques.</i>																		Takausta vastaan. <i>Sur cauti- onnements.</i>																		Muita va- kuitus- vastaan. <i>Sur autres garanties.</i>																	
Uudenmaan lääni.																																																																																																																																																																																				
<i>Raaseporin kihlakunta.</i>																																																																																																																																																																																				
1	Karjalohja ja Sammatti																		11,292 35																		—																		—																		—																		—																		—																		—																		—																																			
<i>Tohjan kihlakunta.</i>																																																																																																																																																																																				
2	Lohjan kihlak. paloapuyhd. ..																		179,880 43																		—																		—																		—																		937 66																		5,142 75																		315 —																																																					
3	Pusula																		4,162 23																		—																		—																		1,700 —																		9,000 —																		1,309 35																		192 06																		—																																			
4	Yhteensä																		184,042 66																		—																		—																		1,700 —																		9,000 —																		2,247 01																		5,334 81																		315 —																																			
<i>Helsingin kihlakunta.</i>																																																																																																																																																																																				
5	Sipoo																		76,480 75																		—																		—																		—																		5,600 18																		2,044 36																		—																																																					
6	Askula																		17,839 22																		—																		—																		5,000 —																		6,656 14																		557 62																		273 47																		306 —																																			
7	Yhteensä																		94,319 97																		—																		—																		5,000 —																		6,656 14																		6,157 80																		2,317 83																		306 —																																			
<i>Pernajan kihlakunta.</i>																																																																																																																																																																																				
8	Itäisen Uudenmaan paloapu- yhdistys																		276,978 52																		—																		—																		—																		1,673 33																		8,744 06																		—																																																					
9	Artjärvi																		46,945 17																		—																		—																		—																		203 25																		14 82																		4,402 —																																																					
10	Elimäki																		28,481 41																		—																		—																		—																		173 87																		508 33																		—																																																					
11	Iitti																		45,715 67																		—																		—																		300 —																		—																		1,380 80																		702 27																		—																																			
12	Jaala																		1,264 51																		1,355 91																		—																		—																		—																		1,497 07																		650 04																		—																																			
13	Orimattila																		48,319 64																		—																		—																		—																		11,300 —																		5,261 58																		—																																																					
14	Yhteensä																		447,704 92																		1,355 91																		—																		300 —																		11,300 —																		10,189 90																		10,619 52																		4,402 —																																			
15	Yhteensä Uudenmaan läänissä..																		737,359 90																		1,355 91																		—																		7,000 —																		26,956 14																		18,594 71																		18,272 16																		5,023 —																																			

¹⁾ Tästä Smk 25: — yhdistyksen omistamaa kalustoa. — ²⁾ Yhdistyksen omistaman kassakaapin arvo. — ³⁾ Kun-

10		11		12		13		14		15		16		17		18		19		20			
Velkoja. Passifs.																							
Muita varoja Autres actifs.		Vajaus. Déficits.		Yhteensä. Sommes.		Vararahasto. Réserve.		Muita rahastoja. Autres fonds.		Muutakin kuin omista rahastoista saatuja lainoja. Emprunts, exceptés ces dans la col. 20.		Suorittamatta ole- via korvauksia. Sinistres non payés.		Muita velkoja. Autres passifs.		Yhiskänt. Bonis.		Yhteensä. Sommes.		Omiten rahastojen varojia lainatta yhtiönsyksen lukkeseen. Emprunts des fonds propres de la société.			
Smk.	mlä	Smk.	mlä	Smk.	mlä	Smk.	mlä	Smk.	mlä	Smk.	mlä	Smk.	mlä	Smk.	mlä	Smk.	mlä	Smk.	mlä	Smk.	mlä		
—	—	—	—	11,292	35	11,292	35	—	—	—	—	—	—	—	—	—	—	11,292	35	—	—	1	
2,758	78	—	—	189,034	62	183,551	87	5,142	75	—	—	—	—	—	—	—	—	188,694	62	—	—	2	
—	—	—	—	16,363	64	11,371	45	4,992	19	—	—	—	—	—	—	—	—	16,363	64	—	—	3	
2,758	78	—	—	205,398	26	194,923	32	10,134	94	—	—	—	—	—	—	—	—	205,058	26	—	—	4	
675	52	—	—	84,800	81	53,968	31	30,832	50	—	—	—	—	—	—	—	—	84,800	81	—	—	5	
—	—	—	—	30,632	45	29,838	60	600	—	—	—	—	—	—	—	—	193	85	30,632	45	—	—	6
675	52	—	—	115,433	26	83,806	91	31,432	50	—	—	—	—	—	—	—	193	85	115,433	26	—	—	7
—	—	—	—	287,395	91	374,758	51	—	—	—	—	—	—	—	—	—	—	374,758	51	87,362	60	8	
—	—	—	—	51,565	24	43,010	80	6,286	07	—	—	—	—	—	—	—	2,268	37	51,565	24	—	—	9
—	—	—	—	29,463	61	23,926	36	5,028	92	—	—	—	—	—	—	—	508	33	29,463	61	—	—	10
64	25	—	—	47,862	99	44,000	—	3,096	47	—	—	—	—	—	—	—	766	52	47,862	99	—	—	11
5	26	—	—	4,772	79	1,355	91	3,416	88	—	—	—	—	—	—	—	—	—	4,772	79	—	—	12
90	—	—	—	64,971	22	51,402	53	13,568	69	—	—	—	—	—	—	—	—	—	64,971	22	—	—	13
159	51	—	—	486,031	76	538,454	11	31,397	03	—	—	—	—	—	—	—	3,543	22	573,394	36	87,362	60	14
3,593	81	—	—	818,155	63	828,476	69	72,964	47	—	—	—	—	—	—	—	3,737	07	905,178	23	87,362	60	15

nalla.

1	2	3	4	5	6	7	8	9	Varoja. Actifs.															
									Yhdistys. (Lääni ja kunta.) Sociétés.	Talletettu pan- kissa. Dépôts.	Obligatioita. Obligations.		Lainoja. Prêts.				Kassassa. Caisse.		Suoritamatta ole- via varainus- maksuja. Primes échues.		Palokaluksia. Appareil contre le feu.			
											Smc.	mlä	Smc.	mlä	Smc.	mlä	Smc.	mlä	Smc.	mlä	Smc.	mlä	Smc.	mlä
Turun ja Porin lääni. <i>Ahvenanmaan kihlakunta.</i>																								
1	Ahvenanmaan kihlak. paloapu- yhdistys	—	—	—	—	—	—	—	—	11,519	91	—	—	—	—	—	—							
2	Lemlanti y. m.	13,565	80	—	—	—	—	—	—	—	—	—	—	—	—	—	—							
3	Föglö y. m.	904	93	—	—	—	—	—	—	—	—	—	—	—	—	—	—							
4	Brändö y. m.	—	—	—	—	—	—	—	—	181	—	—	—	—	—	—	—							
5	Yhteensä	14,470	73	—	—	—	—	—	—	11,521	72	—	—	—	—	—	—							
<i>Vehmaan kihlakunta.</i>																								
6	Vehmaa y. m.	13,725	81	—	—	—	—	—	—	—	—	166	59	—	—	—	—							
7	Taivassalo y. m.	23,969	57	—	—	—	—	—	—	187	13	84	0	—	—	—	—							
8	Laitila y. m.	5,195	19	—	—	—	—	—	—	136	13	—	—	—	—	—	—							
9	Yhteensä	42,890	57	—	—	—	—	—	—	323	26	174	99	—	—	—	—							
<i>Mynämäen kihlakunta.</i>																								
10	Mynämäki y. m.	4,692	10	—	—	—	—	—	—	1,005	97	173	84	450	—	—	—							
11	Rymättylä y. m.	4,778	88	—	—	—	—	—	—	14	92	—	—	—	—	—	—							
12	Rymättylän tilattomain palo- apuyhdistys	2,653	04	—	—	—	—	—	—	107	71	—	—	—	—	—	—							
13	Navo	49,964	86	—	—	—	—	—	—	11	15	—	—	—	—	—	—							
14	Korpo y. m.	4,700	32	—	—	—	—	—	—	288	43	—	—	1,383	—	—	—							
15	Yhteensä	66,789	20	—	—	—	—	—	—	1,428	18	173	84	1,833	—	—	—							
<i>Pääkkön kihlakunta.</i>																								
16	Paimio	62,717	57	—	—	—	—	—	—	2,050	60	46	95	2,197	63	—	—							
17	Sauvo y. m.	8,694	59	—	—	2,000	—	24,500	—	1,954	04	17	18	84	—	—	—							
18	Parainen	179,894	01	—	—	—	—	—	6,000	740	51	—	—	1,163	80	—	—							
19	Yhteensä	251,306	17	—	—	2,000	—	24,500	—	4,745	15	64	13	3,445	43	—	—							

¹⁾ Riidanalainen saatava jälleenvakuutusyhtiöltä. ²⁾ Tähän sisältyy 8,000 mk:n arvosta yhdistyksen omista-

10		11		12		13		14		15		16		17		18		19		20		
Velkoja. Passifs.																						
Muuta varoja. Autres actifs.		Vajaus. Déficits.		Yhteensä. Sommes.		Vararahasto. Réserve.		Muuta rahastoja. Autres fonds.		Muunalla kuin omista rahastoista saatuja lainoja. Emprunts, exceptés ces dans la col. 20.		Suorittamatta ole- via korvauksia. Sintettes non payés.		Muuta velkoja. Autres passifs.		Yhtiönä. Bonis.		Yhteensä. Sommes.		Omien rahastojen varoja lainattu yhdistykseen. Emprunts des fonds propres de la société.		
Smc.	mlä	Smc.	mlä	Smc.	mlä	Smc.	mlä	Smc.	mlä	Smc.	mlä	Smc.	mlä	Smc.	mlä	Smc.	mlä	Smc.	mlä	Smc.	mlä	
—	—	—	—	11,519	91	2,988	53	—	—	—	—	—	—	—	—	11,519	91	14,508	44	2,988	53	1
—	—	—	—	13,565	80	383	70	13,182	10	—	—	—	—	—	—	—	—	13,565	80	—	—	2
—	—	—	—	904	93	904	93	—	—	—	—	—	—	—	—	—	—	904	93	—	—	3
—	—	—	—	181	—	—	—	—	—	—	—	—	—	—	—	181	—	181	—	—	—	4
—	—	—	—	25,992	45	4,277	16	13,182	10	—	—	—	—	—	—	11,521	72	28,980	98	2,988	53	5
5,431	—	123	58	19,446	98	2,940	23	17,486	82	—	—	—	—	123	58	—	—	20,550	63	1,103	65	6
—	—	—	—	24,165	10	3,508	64	20,656	46	—	—	—	—	—	—	—	—	24,165	10	—	—	7
—	—	—	—	5,331	32	6,669	20	—	—	—	—	—	—	—	—	—	—	6,669	20	1,337	88	8
5,431	—	123	58	48,943	40	13,118	07	38,143	28	—	—	—	—	123	58	—	—	51,384	93	2,441	53	9
—	—	—	—	6,321	91	11,914	23	286	07	—	—	—	—	—	—	—	—	12,200	30	6,328	39	10
—	—	—	—	4,793	80	361	39	4,432	41	—	—	—	—	—	—	—	—	4,793	80	—	—	11
—	—	—	—	2,760	75	—	—	2,760	75	—	—	—	—	—	—	—	—	2,760	75	—	—	12
—	—	—	—	49,976	01	21,203	63	28,772	38	—	—	—	—	—	—	—	—	49,976	01	—	—	13
—	—	—	—	6,371	75	—	—	4,763	75	—	—	225	—	—	—	—	—	4,988	75	—	—	14
—	—	—	—	70,224	22	33,479	25	41,015	36	—	—	225	—	—	—	—	—	74,719	61	6,328	39	15
356	20	—	—	67,368	95	51,941	52	12,873	60	—	—	223	25	—	—	2,330	58	67,368	95	1,200	—	16
110	—	—	—	37,359	81	36,729	67	229	68	—	—	—	—	—	—	316	46	37,275	81	—	—	17
8,172	50	—	—	195,970	82	168,000	—	15,127	16	—	—	—	—	—	—	12,843	66	195,970	82	—	—	18
8,638	70	—	—	300,699	58	256,671	19	28,230	44	—	—	223	25	—	—	15,490	70	300,615	58	1,200	—	19

1	2		3		4		5		6		7		8		9		
	Varoja.																
	Actifs.																
	Yhdistys. (Lääni ja kunta.) Sociétés.	Talletettu pan- kissa. Dépôts.		Obligatioita. Obligations.		Lainoja. Prêts.						Kassassa. Caisse.		Suorittamatta ole- via vakutus- maksuja. Primes échues.		Palokasura. Appareil contre le feu.	
Smc.		7/12	Smc.	7/12	Smc.	7/12	Smc.	7/12	Smc.	7/12	Smc.	7/12	Smc.	7/12	Smc.	7/12	
<i>Halikon kihlakunta.</i>																	
1	Kemiö y. m.	74,512	55	—	—	—	—	—	—	—	—	684	62	—	—	2,600	—
2	Perniö	2,656	41	—	—	—	—	—	—	—	—	71	78	104	06	—	—
3	Finby	19,766	41	—	—	—	—	—	—	—	—	154	42	162	55	—	—
4	Kisko y. m.	33,272	28	—	—	—	—	—	—	—	—	564	37	—	—	—	—
5	Kiikala	42,472	99	—	—	—	—	—	—	—	—	967	91	220	93	—	—
6	Halikko y. m.	15,699	37	—	—	—	—	—	—	20,000	—	184	46	—	—	—	—
7	Uskela y. m.	76,199	48	—	—	—	—	—	—	—	—	223	69	682	57	3,063	15
8	Yhteensä	264,579	49	—	—	—	—	—	—	20,000	—	2,851	25	1,170	11	5,663	15
<i>Ulvilan kihlakunta.</i>																	
9	Ulvila y. m.	34,019	04	—	—	—	—	—	—	—	—	—	—	2,031	13	—	—
10	Nakkila	23,149	70	—	—	—	—	7,700	—	21,563	97	3,898	59	—	—	—	—
11	Merikarvia	11,894	44	—	—	—	—	—	—	—	—	631	53	3,153	06	—	—
12	Kiukainen y. m.	23,144	15	—	—	—	—	122,685	40	—	—	1,343	89	—	—	—	—
13	Lappi	20,357	81	—	—	—	—	—	—	2,000	—	1,405	72	3,168	37	—	—
14	Yhteensä	112,565	14	—	—	—	—	130,385	40	23,563	97	7,279	73	8,352	56	—	—
<i>Ikaalisten kihlakunta.</i>																	
15	Ikaalinen	36,623	46	—	—	—	—	33,055	50	—	—	1,414	82	—	—	—	—
16	Parkano	25,848	12	—	—	—	—	—	—	—	—	226	95	—	—	475	—
17	Kankaanpää y. m.	26,680	98	—	—	—	—	1,260	78	—	—	1,829	45	52	94	—	—
18	Yhteensä	89,152	56	—	—	—	—	34,316	28	—	—	3,471	22	52	94	475	—
<i>Tyrvään kihlakunta.</i>																	
19	Karkku y. m.	38,777	—	—	—	—	—	—	—	—	—	—	—	—	—	—	—
20	Mouhijärvi	31,223	65	—	—	—	—	—	—	—	—	256	24	998	64	2,634	51
21	Lavia	20,025	87	—	—	—	—	1,050	—	—	—	262	07	305	—	300	—
22	Tyrvää y. m.	59,232	23	—	—	—	—	—	—	—	—	56	80	776	12	—	—
23	Yhteensä	149,258	75	—	—	—	—	1,050	—	—	—	575	11	2,079	76	2,934	51

10		11		12		13		14		15		16		17		18		19		20	
Velkoja. Passifs.																					
Muita varoja. Autres actifs.		Valians. Déficits.		Yhteensä. Sommes.		VARAVALASTO. Réserve.		Muita rahastoja. Autres fonds.		Muunala kuin omista rahastoista saatuja lainoja. Emprunts, exceptions des dépts de col. 20.		Suorittamatta olevia korvauksia. Séances non payés.		Muita velkoja. Autres passifs.		Yhtiönä. Bonis.		Yhteensä. Sommes.		Orien rahastojen varoja lainattu yhdistyksen lukkeseen. Emprunts des fonds propres de la société.	
Smc.	ruu.	Smc.	ruu.	Smc.	ruu.	Smc.	ruu.	Smc.	ruu.	Smc.	ruu.	Smc.	ruu.	Smc.	ruu.	Smc.	ruu.	Smc.	ruu.	Smc.	ruu.
—	—	2,397	96	80,195	13	74,241	38	3,353	75	—	—	—	—	—	—	—	—	77,595	13	—	—
—	—	—	—	2,832	25	2,624	27	10,554	20	—	—	—	—	—	—	—	—	13,178	47	10,346	22
—	—	—	—	20,083	38	22,003	36	80	02	—	—	—	—	—	—	—	—	22,083	38	2,000	—
—	—	—	—	33,836	65	33,272	28	248	09	—	—	—	—	—	—	316	28	33,836	65	—	—
—	—	—	—	43,661	83	41,000	16	2,661	67	—	—	—	—	—	—	—	—	43,661	83	—	—
—	—	—	—	35,883	83	35,883	83	—	—	—	—	—	—	—	—	—	—	35,883	83	—	—
—	—	—	—	80,168	89	45,374	77	26,365	10	—	—	—	—	50	—	8,379	02	80,168	89	—	—
—	—	2,397	96	296,661	96	254,400	05	43,262	83	—	—	—	—	50	—	8,695	30	306,408	18	12,346	22
—	—	—	—	36,192	87	28,041	17	10,735	85	—	—	—	—	—	—	—	—	38,777	02	2,584	15
—	—	—	—	56,312	26	2,490	94	53,821	32	—	—	—	—	—	—	—	—	56,312	26	—	—
—	—	—	—	15,679	03	5,801	02	9,878	01	—	—	—	—	—	—	—	—	15,679	03	2,649	64
—	—	—	—	147,672	19	120,269	95	27,402	24	—	—	—	—	—	—	—	—	147,672	19	—	—
—	—	—	—	26,933	51	16,464	67	11,322	77	—	—	—	—	—	—	—	—	27,787	44	853	93
643	06	—	—	282,789	86	173,067	75	113,160	19	—	—	—	—	—	—	—	—	286,227	94	6,087	72
1,511	48	—	—	72,605	26	1,740	26	70,865	—	—	—	—	—	—	—	—	—	72,605	26	—	—
—	—	—	—	26,550	07	19,815	04	6,260	03	—	—	—	—	—	—	—	—	26,075	07	—	—
—	—	—	—	29,824	15	21,228	05	8,596	10	—	—	—	—	—	—	—	—	29,824	15	—	—
1,511	48	—	—	128,979	48	42,783	35	85,721	13	—	—	—	—	—	—	—	—	128,504	48	—	—
—	—	—	—	38,777	—	38,777	—	—	—	—	—	—	—	—	—	—	—	38,777	—	—	—
—	—	—	—	35,113	04	5,196	46	27,282	07	—	—	—	—	—	—	—	—	32,478	53	—	—
—	—	—	—	21,942	94	21,642	94	—	—	—	—	—	—	—	—	—	—	21,642	94	—	—
—	—	—	—	60,065	15	32,173	65	27,891	50	—	—	—	—	—	—	—	—	60,065	15	—	—
—	—	—	—	155,898	13	97,790	05	55,173	57	—	—	—	—	—	—	—	—	152,963	62	—	—

1	2																3																4																5																6																7																8																9																																																															
	Yhdistys. (Lääni ja kunta.) <i>Société.</i>																Talletettu pan- kissa. <i>Dépôts.</i>																Obligatioita. <i>Obligations.</i>																Lainoja. <i>Prêts.</i>																Kassassa. <i>Caisse.</i>																Suorittamatta ole- via vakautus- maksuja. <i>Primes échues.</i>																Palokalu- stoa. <i>Appareil contre le feu.</i>																																																																															
																																																																																																																	Lainoja. <i>Prêts.</i>																Kassassa. <i>Caisse.</i>																Suorittamatta ole- via vakautus- maksuja. <i>Primes échues.</i>																Palokalu- stoa. <i>Appareil contre le feu.</i>															
Sur hypo- thèques.		Kinnitys- kä vastaan.		Sur cauti- onnements.		Takausta vastaan.		Muita va- kautta vastaan. <i>Sur autres garanties.</i>		Kassassa. <i>Caisse.</i>		Suorittamatta ole- via vakautus- maksuja. <i>Primes échues.</i>		Palokalu- stoa. <i>Appareil contre le feu.</i>																																																																																																																																																																		
Smf.		pää		Smf.		pää		Smf.		pää		Smf.		pää		Smf.		pää		Smf.		pää		Smf.		pää		Smf.		pää																																																																																																																																																		
<i>Loimaan kihlakunta.</i>																																																																																																																																																																																
1	Punkalaidun		32,772	38	—		—		4,859		81	—		—		2,591		05	1,445		75	100		—		—																																																																																																																																																						
2	Loimaa y. m.		112,581	17	—		134,500		10,000		—		—		8,424		77	2,951		46	—		—		—		—																																																																																																																																																					
3	Kokemäki y. m.		60,302	46	—		—		44,675		—		—		2,082		71	14,039		26	—		—		—		—																																																																																																																																																					
4	Yhteensä		205,656	01	—		134,500		59,534		81	—		—		13,098		53	18,436		47	100		—		—																																																																																																																																																						
<i>Maskun kihlakunta.</i>																																																																																																																																																																																
5	Marttila y. m.		54,330	28	—		—		—		—		—		—		80		01	3,077		40	—		—		—																																																																																																																																																					
6	Lieto y. m.		18,442	13	—		—		—		—		—		268		93	93		19	—		—		—		—																																																																																																																																																					
7	Nousiainen		13,740	98	1,240		—		600		—		2,000		—		77		04	—		—		—		—																																																																																																																																																						
8	Pöytyä		41,210	28	—		—		17,350		—		5,077		950		48	1,141		50	—		—		—		—																																																																																																																																																					
9	Masku y. m.		14,812	79	—		—		—		—		—		234		94	6,321		29	—		—		—		—																																																																																																																																																					
10	Yhteensä		142,536	46	1,240		—		17,950		—		7,077		1,454		35	7,713		03	3,077		40		—		—																																																																																																																																																					
11	Yhteensä Turun ja Porin läänissä		1,339,205	08	1,240		136,500		267,736		49	56,640		97	46,748		50	38,217		83	17,528		49		—		—																																																																																																																																																					
<i>Hämeen lääni.</i>																																																																																																																																																																																
<i>Ruoveden kihlakunta.</i>																																																																																																																																																																																
12	Ruovesi		51,555	24	2,480		—		400		—		—		—		—		—		—		—		—		—																																																																																																																																																					
13	Kuru		4,920	31	—		—		10,060		—		—		180		68	107		55	—		—		—		—																																																																																																																																																					
14	Teisko		3,717	27	2,480		—		—		—		35,000		572		74	—		—		—		—		—																																																																																																																																																						
15	Yhteensä		60,192	82	4,960		—		10,460		—		35,000		753		42	107		55	—		—		—		—																																																																																																																																																					
<i>Pirkkalan kihlakunta.</i>																																																																																																																																																																																
16	Vesilahti y. m.		17,237	43	—		10,500		44,500		—		—		1,974		55	—		—		4,500		—		—		—																																																																																																																																																				

1) Kalustoa. — 2) Saatava jälleenvakuutusyhtiöltä.

10		11		12		13		14		15		16		17		18		19		20		
Velkoja. Passifs.																						
Muuta varoja. Autres actifs.		Vajaus. Déficits.		Yhteensä. Sommes.		Vararahasto. Réserve.		Muuta rahastoja. Autres fonds.		Muutalla kuin omista rahastoista saatuja lahjoja. Emprunts, acceptés et dans la col. 20.		Suorittamatta ole- via korvauksia. Sinistres non payés.		Muuta velkoja. Autres passifs.		Ylijäämä. Bonif.		Yhteensä. Sommes.		Omlen rahastojen varoja lainattu yhdistyksen ihkkeeseen. Emprunts des fonds propres de la société.		
Smf.	712	Smf.	712	Smf.	712	Smf.	712	Smf.	712	Smf.	712	Smf.	712	Smf.	712	Smf.	712	Smf.	712	Smf.	712	
500	—	—	—	42,268	99	8,418	49	30,182	77	—	—	—	—	3,667	73	42,268	99	—	—	—	—	1
1,736	—	—	—	270,193	40	265,505	94	4,687	46	—	—	—	—	—	—	270,193	40	—	—	—	—	2
1,024	90	—	—	122,124	33	27,143	31	70,351	25	—	—	—	—	24,629	77	122,124	33	—	—	—	—	3
3,260	90	—	—	434,586	72	301,067	74	105,221	48	—	—	—	—	28,297	50	434,586	72	—	—	—	—	4
2,552	09	—	—	60,039	78	35,428	78	18,901	50	—	—	4,560	20	361	36	787	94	60,039	78	—	—	5
—	—	—	—	18,804	25	1,655	55	16,786	58	—	—	—	—	362	12	18,804	25	—	—	—	—	6
93	95	—	—	17,751	97	1,793	88	14,524	15	255	51	—	—	—	—	1,178	43	17,751	97	—	—	7
867	50	—	—	66,596	76	3,643	67	62,953	09	—	—	—	—	—	—	66,596	76	—	—	—	—	8
—	—	—	—	21,369	02	12,211	86	9,157	16	—	—	—	—	—	—	21,369	02	—	—	—	—	9
3,513	54	—	—	184,561	78	54,733	74	122,322	48	255	51	4,560	20	361	36	2,328	49	184,561	78	—	—	10
22,998	68	2,521	54	1,929,337	58	1,231,388	35	645,432	86	255	51	5,008	45	534	94	66,333	71	1,948,953	82	31,392	39	11
—	—	—	—	54,435	24	41,040	50	5,055	80	—	—	—	—	258	05	8,080	89	54,435	24	—	—	12
3	—	—	—	15,271	54	482	05	11,884	41	—	—	—	—	—	—	2,905	08	15,271	54	—	—	13
—	—	—	—	41,770	01	35,000	—	6,770	01	—	—	—	—	—	—	—	—	41,770	01	—	—	14
3	—	—	—	111,476	79	76,522	55	23,710	22	—	—	—	—	258	05	10,985	97	111,476	79	—	—	15
—	—	—	—	78,711	98	40,000	—	34,211	98	—	—	—	—	—	—	—	—	74,211	98	—	—	16

10		11		12		13		14		15		16		17		18		19		20	
Velkoja. Passifs.																					
Muuta varoja. Autres actifs.		Valaus. Déficit.		Yhteensä. Sommes.		Vararahasto. Réserve.		Muuta rahastoja. Autres fonds.		Muutakuu omista rahastoista saatavia lahjoja. Emprunts, exceptés ces dans la col. 20.		Suorittamatta ole- via korvauskia. Sintères non payés.		Muuta velkoja. Autres passifs.		Yhtiönä. Doms.		Yhteensä. Sommes.		Omien rahastojen varoja lähellä yhdistyksen liikkeeseen. Emprunts des fonds propres de la société.	
Smc.	mlä	Smc.	mlä	Smc.	mlä	Smc.	mlä	Smc.	mlä	Smc.	mlä	Smc.	mlä	Smc.	mlä	Smc.	mlä	Smc.	mlä	Smc.	mlä
				91,089	20	69,425	—	13,154	02	—	—	—	—	38	18	—	—	82,617	20	—	—
				1,348	38	—	—	1,348	38	—	—	—	—	—	—	—	—	1,348	38	—	—
				20,955	22	12,242	75	8,712	47	—	—	—	—	—	—	—	—	20,955	22	—	—
				6,817	64	6,817	64	—	—	—	—	—	—	—	—	—	—	6,817	64	—	—
				4,521	82	3,443	55	1,078	27	—	—	—	—	—	—	—	—	4,521	82	—	—
				25,392	15	24,910	90	—	—	—	—	—	—	—	—	—	—	24,910	90	—	—
				519	82	150,124	41	116,839	84	24,293	14	—	—	38	18	—	—	141,171	16	—	—
				522	82	340,313	18	233,362	39	82,215	34	—	—	296	23	10,985	97	326,859	93	—	—
				812	02	36,028	93	20,283	41	15,745	52	—	—	—	—	—	—	36,028	93	—	—
				—	—	25,977	39	16,964	75	9,012	64	—	—	—	—	—	—	25,977	39	—	—
				590	78	57,067	81	9,061	47	48,006	34	—	—	—	—	—	—	57,067	81	—	—
				—	—	665	83	590	60	—	—	—	—	—	—	75	23	665	83	—	—
				505	50	39,336	56	2,519	80	32,354	81	—	—	—	—	4,461	95	39,336	56	—	—
				—	—	5,920	67	4,337	83	1,582	84	—	—	—	—	—	—	5,920	67	—	—
				1,908	30	164,997	19	53,757	86	106,702	15	—	—	—	—	4,537	18	164,997	19	—	—
				71	38	31,700	40	16,345	65	5,554	75	—	—	9,800	—	—	—	31,700	40	—	—
				1,688	66	66,945	25	56,893	11	10,052	14	—	—	—	—	—	—	66,945	25	—	—
				—	—	39,215	03	33,252	24	5,962	79	—	—	—	—	—	—	39,215	03	—	—
				—	—	33,602	55	32,852	45	750	10	—	—	—	—	—	—	33,602	55	—	—
				—	—	20,404	20	17,721	98	—	—	—	—	—	—	2,682	22	20,404	20	—	—
				—	—	32,753	39	32,000	—	—	—	—	—	—	—	753	39	32,753	39	—	—
				—	—	35,796	37	13,594	91	22,201	46	—	—	—	—	—	—	35,796	37	—	—
				1,760	04	3,574	60	260,417	19	202,660	34	44,521	24	—	—	9,800	—	3,435	61	260,417	19

10		11		12		13		14		15		16		17		18		19		20	
Velkoja. Passifs.																					
Muuta varoja. Autres actifs.		Vajaus. Déficits.		Yhteensä. Sommes.		Vararahasto. Réserve.		Muuta rahastoja. Autres fonds.		Muualla kuin omista rahastoista saatuja lainoja. Emprunts, exceptés ces dans la col. 20.		Suorittamatta ole- via korvauksia. Sinistres non payés.		Muuta velkoja. Autres passifs.		Yhtäältä. Bonis.		Yhteensä. Sommes.		Ompien rahastojen varoja lainatta yhdistyksen Hilkkeseen. Emprunts des fonds propres de la société.	
Smp.	7/12	Smp.	7/12	Smp.	7/12	Smp.	7/12	Smp.	7/12	Smp.	7/12	Smp.	7/12	Smp.	7/12	Smp.	7/12	Smp.	7/12	Smp.	7/12
212	50	6,781	79	13,592	34	5,440	50	910	—	6,781	79	247	55	212	50	—	—	13,592	34	—	—
—	—	—	—	4,200	55	2,200	80	1,706	33	—	—	293	42	—	—	—	—	4,200	55	—	—
—	—	—	—	27,360	96	1,154	23	26,206	73	—	—	—	—	—	—	—	—	27,360	96	—	—
—	—	—	—	9,005	71	3,182	57	5,823	14	—	—	—	—	—	—	—	—	9,005	71	—	—
—	—	358	50	7,612	43	13,010	18	100	95	—	—	358	50	—	—	—	—	13,469	63	6,780	—
—	—	—	—	225	45	—	—	225	45	—	—	—	—	—	—	—	—	225	45	—	—
—	—	—	—	3,709	77	3,290	16	380	19	—	—	—	—	—	—	39	42	3,709	77	—	—
212	50	7,140	29	65,707	21	28,278	44	35,352	79	6,781	79	899	47	212	50	39	42	71,564	41	6,780	—
—	—	—	—	22,245	90	16,041	31	1,700	48	—	—	—	—	—	—	—	—	17,741	79	—	—
—	—	—	—	4,763	79	460	—	4,303	79	—	—	—	—	—	—	—	—	4,763	79	—	—
—	—	186	17	4,208	50	3,800	—	—	—	—	—	408	50	—	—	—	—	4,208	50	—	—
745	20	—	—	14,936	57	11,367	50	3,569	07	—	—	—	—	—	—	—	—	14,936	57	—	—
—	—	—	—	34,915	91	26,074	12	8,841	79	—	—	—	—	—	—	—	—	34,915	91	—	—
—	—	—	—	15,488	49	13,265	11	—	—	797	56	—	—	—	—	1,425	82	15,488	49	—	—
762	70	186	17	96,559	16	71,008	04	18,415	13	797	56	408	50	—	—	1,425	82	92,055	05	—	—
—	—	34,226	35	38,000	—	—	—	—	—	25,000	—	13,000	—	—	—	—	—	38,000	—	—	—
—	—	—	—	18,382	51	17,139	82	1,242	69	—	—	—	—	—	—	—	—	18,382	51	—	—
69	50	600	—	2,285	66	893	85	791	81	600	—	—	—	—	—	—	—	2,285	66	—	—
—	—	5,756	52	7,929	89	485	30	—	—	—	—	7,629	89	—	—	—	—	8,115	19	185	30
—	—	2,171	67	3,912	72	2,287	61	912	72	3,000	—	—	—	—	—	—	—	6,200	33	2,287	61
—	—	—	—	8,185	06	1,719	65	6,465	41	—	—	—	—	—	—	—	—	8,185	06	—	—
69	50	42,754	54	78,695	84	22,526	23	9,412	63	28,600	—	20,629	89	—	—	—	—	81,168	75	2,472	91
—	—	3,626	90	7,485	07	2,485	07	—	—	5,000	—	—	—	—	—	—	—	7,485	07	—	—
—	—	—	—	18,632	—	8,573	53	10,058	47	—	—	—	—	—	—	—	—	18,632	—	—	—
350	30	152	16	5,779	71	5,151	82	—	—	452	59	175	30	—	—	—	—	5,779	71	—	—
594	52	—	—	3,997	03	3,322	14	48	63	—	—	—	—	—	—	626	26	3,997	03	—	—
657	72	—	—	12,082	36	12,082	36	—	—	—	—	—	—	—	—	—	—	12,082	36	—	—
222	45	—	—	20,185	84	916	36	18,949	48	—	—	320	—	—	—	—	—	20,185	84	—	—
1,824	99	3,779	06	68,162	01	32,531	28	29,056	58	5,452	59	495	30	—	—	626	26	68,162	01	—	—

10		11		12		13		14		15		16		19		18		19		20	
Velkoja. Passifs.																					
Muita varoja. Autres actifs.		Vajaus. Déficits.		Yhteensä. Sommes.		Vararahasto. Réserve.		Muita rahastoja. Autres fonds.		Muuta kuin omista rahastoista saatuja lainoja. Empruntis, exceptiones des dans le col. 20.		Suorittamatta olevia korvauksia. Sinistres non payés.		Muita velkoja. Autres passifs.		Yhtiämä. Bonis.		Yhteensä. Sommes.		Omien rahastojen varoja laillattu yhdistyksen ihilkeeseen. Empruntis des fonds propres de la société.	
Smk.	ruä.	Smk.	ruä.	Smk.	ruä.	Smk.	ruä.	Smk.	ruä.	Smk.	ruä.	Smk.	ruä.	Smk.	ruä.	Smk.	ruä.	Smk.	ruä.	Smk.	ruä.
—	—	—	—	56,088	82	37,594	55	18,494	27	—	—	—	—	—	—	—	—	56,088	82	—	—
—	—	—	—	14,952	41	6,966	94	7,985	47	—	—	—	—	—	—	—	—	14,952	41	—	—
—	—	—	—	920	36	—	—	920	36	—	—	—	—	—	—	—	—	920	36	—	—
—	—	—	—	71,961	59	44,561	49	27,400	10	—	—	—	—	—	—	—	—	71,961	59	—	—
—	—	—	—	1,147	43	4,615	48	31	95	—	—	—	—	—	—	—	—	4,647	43	3,500	—
—	—	—	—	6,457	84	1,853	26	—	—	—	—	1,786	88	—	—	2,817	70	6,457	84	—	—
80	49	—	—	5,152	88	524	72	4,547	67	—	—	—	—	12	21	68	28	5,152	88	—	—
80	49	—	—	12,758	15	6,993	46	4,579	62	—	—	1,786	88	12	21	2,885	98	16,258	15	3,500	—
346	95	—	—	1,276	34	50	—	—	—	1,000	—	—	—	66	67	159	67	1,276	34	—	—
23	24	—	—	6,346	54	—	—	6,346	54	—	—	—	—	—	—	—	—	6,346	54	—	—
—	—	—	—	7,006	98	1,359	18	2,447	80	—	—	3,200	—	—	—	—	—	7,006	98	—	—
—	—	—	—	6,822	42	—	—	6,822	42	—	—	—	—	—	—	—	—	6,822	42	—	—
—	—	—	—	524	30	—	—	—	—	—	—	—	—	—	—	524	30	524	30	—	—
—	—	—	—	1,361	87	160	47	830	70	—	—	—	—	—	—	370	70	1,361	87	—	—
370	19	—	—	23,338	45	1,569	65	16,447	46	1,000	—	3,200	—	66	67	1,054	67	23,338	45	—	—
6,988	71	57,434	66	842,596	79	463,886	79	291,887	70	42,631	94	37,220	04	291	38	14,004	94	849,922	79	12,752	91
670	80	—	—	11,757	50	10,882	21	875	29	—	—	—	—	—	—	—	—	11,757	50	—	—
—	—	—	—	82,349	23	82,349	23	—	—	—	—	—	—	—	—	—	—	82,349	23	—	—
—	—	—	—	26,591	78	30,481	02	—	—	—	—	—	—	—	—	—	—	30,481	02	3,889	24
—	—	—	—	21,171	41	20,000	—	1,171	41	—	—	—	—	—	—	—	—	21,171	41	—	—
168	—	4,500	—	18,662	83	18,878	42	45	06	4,500	—	—	—	—	—	—	—	23,423	48	4,760	65
838	80	4,500	—	160,532	75	162,590	88	2,091	76	4,500	—	—	—	—	—	—	—	169,132	64	8,649	89

10		11		12		13		14		15		16		17		18		19		20		
Velkoja. Passifs.																						
Muita varoja. Autres actifs.		Vajaus. Déficits.		Yhteensä. Sommes.		Varainasto. Réserve.		Muita rahastoja. Autres fonds.		Muunalla kuin omista rahastoista saatavia lainoja. Emprunts, exceptés ceux dans la col. 20.		Suorittamatta olevia korvauksia. Sinistres non payés.		Muita velkoja. Autres passifs.		Ylijäämä. Bonis.		Yhteensä. Sommes.		Uuden rahastojen varojen lainatun yhdistyksen hikkeseen. Emprunts des fonds propres de la société.		
Smk.	7/12	Smk.	7/12	Smk.	7/12	Smk.	7/12	Smk.	7/12	Smk.	7/12	Smk.	7/12	Smk.	7/12	Smk.	7/12	Smk.	7/12	Smk.	7/12	
1,288	84	—	—	86,657	66	86,657	66	—	—	—	—	—	—	—	—	—	—	86,657	66	—	—	1
—	—	—	—	550	94	490	50	60	44	—	—	—	—	—	—	—	—	550	94	—	—	2
245	83	—	—	15,005	31	6,075	31	2,641	60	—	—	6,288	40	—	—	—	—	15,005	31	—	—	3
—	—	—	—	41,731	43	17,538	34	13,872	29	10,000	—	—	—	320	80	—	—	41,731	43	—	—	4
—	—	—	—	3,825	85	3,002	60	823	25	—	—	—	—	—	—	—	—	3,825	85	—	—	5
1,534	67	—	—	147,771	19	113,764	41	17,397	58	10,000	—	6,288	40	320	80	—	—	147,771	19	—	—	6
—	—	—	—	14,210	40	10,015	31	1,845	66	—	—	965	—	—	—	1,384	43	14,210	40	—	—	7
834	40	—	—	21,335	11	15,991	35	5,343	76	—	—	—	—	—	—	—	—	21,335	11	—	—	8
—	—	—	—	3,908	86	2,426	26	1,482	60	—	—	—	—	—	—	—	—	3,908	86	—	—	9
—	—	—	—	6,081	—	2,282	34	3,310	81	—	—	—	—	—	—	487	85	6,081	—	—	—	10
—	—	—	—	5,542	40	3,000	—	2,542	40	—	—	—	—	—	—	—	—	5,542	40	—	—	11
—	—	—	—	8,658	79	2,302	70	6,356	09	—	—	—	—	—	—	—	—	8,658	79	—	—	12
97	56	865	67	7,876	39	6,900	—	976	39	—	—	—	—	—	—	—	—	7,876	39	—	—	13
931	96	865	67	67,612	95	42,917	96	21,857	71	—	—	965	—	—	—	1,872	28	67,612	95	—	—	14
—	—	—	—	45,776	29	31,499	02	14,277	27	—	—	—	—	—	—	—	—	45,776	29	—	—	15
—	—	—	—	7,296	49	1,674	24	5,301	86	—	—	—	—	—	—	320	39	7,296	49	—	—	16
—	—	—	—	12,260	28	9,108	63	—	—	—	—	2,833	—	—	—	318	65	12,260	28	—	—	17
—	—	—	—	10,664	03	8,521	71	2,142	32	—	—	—	—	—	—	—	—	10,664	03	—	—	18
—	—	—	—	5,949	01	5,803	93	145	08	—	—	—	—	—	—	—	—	5,949	01	—	—	19
—	—	1,000	—	14,687	06	—	—	13,687	06	—	—	1,000	—	—	—	—	—	14,687	06	—	—	20
—	—	1,000	—	96,633	16	56,607	53	35,553	59	—	—	3,833	—	—	—	639	04	96,633	16	—	—	21
3,305	43	6,365	67	472,550	05	375,880	78	76,900	64	14,500	—	11,086	40	320	80	2,511	32	481,199	94	8,649	89	22
437	02	—	—	5,282	68	4,289	13	993	55	—	—	—	—	—	—	—	—	5,282	68	—	—	23
—	—	—	—	5,681	69	458	67	—	—	—	—	181	50	390	40	4,651	12	5,681	69	—	—	24
—	—	—	—	23,343	95	18,183	03	1,000	—	—	—	—	—	—	—	4,160	92	23,343	95	—	—	25
—	—	—	—	934	64	71	87	496	82	—	—	—	—	—	—	365	95	934	64	—	—	26
437	02	—	—	35,242	96	23,002	70	2,490	37	—	—	181	50	390	40	9,177	99	35,242	96	—	—	27

²⁾ Kalustoa. — ⁴⁾ Tästä kunnialla Smk 5,672: 20. — ⁵⁾ Tähän sisältyy myöskin muuta omaisuutta. — ⁶⁾ Tästä Smk

10		11		12		13		14		15		16		17		18		19		20		
Velkoja. Passifs.																						
Muita varoja Autres actifs.		Valaus. Déficit.		Yhteensä. Sommes.		Vararahasto. Réserve.		Muita rahastoja. Autres fonds.		Muunala kuin omista rahastoista saatuja lainoja. Emprunts, emprunts cess dans la col. 20.		Suorittamatta ole- via korvauksia. Sommes non payés.		Muita velkoja. Autres passifs.		Ylijäämä. Bonis.		Yhteensä. Sommes.		Omien rahastojen varoja lainattu yhdistyksen liikkeesen. Emprunts des fonds propres de la société.		
Smf.	ruä.	Smf.	ruä.	Smf.	ruä.	Smf.	ruä.	Smf.	ruä.	Smf.	ruä.	Smf.	ruä.	Smf.	ruä.	Smf.	ruä.	Smf.	ruä.	Smf.	ruä.	
—	—	—	—	—	—	—	—	—	—	—	—	—	—	—	—	—	—	—	—	—	—	—
495	—	—	—	982	53	127	58	354	95	500	—	—	—	—	—	—	—	982	53	—	—	
—	—	—	—	7,361	62	1,254	64	6,106	98	—	—	—	—	—	—	—	—	7,361	62	—	—	
50	—	—	—	10,084	11	2,211	93	7,872	18	—	—	—	—	—	—	—	—	10,084	11	—	—	
10	21	—	—	1,564	12	1,812	13	—	—	7	71	—	—	—	—	—	—	1,819	84	255	72	
119	84	—	—	5,344	78	3,276	99	—	—	—	—	12	—	—	—	2,055	79	5,344	78	—	—	
675	05	—	—	25,337	16	8,683	27	14,334	11	507	71	12	—	—	—	2,055	79	25,592	88	255	72	
—	—	—	—	8,661	29	7,589	76	2,477	83	—	—	—	—	—	—	—	—	10,067	59	1,406	30	
—	—	—	—	12,843	65	12,843	65	—	—	—	—	—	—	—	—	—	—	12,843	65	—	—	
16	—	—	—	2,727	84	1,616	46	—	—	—	—	278	—	—	—	833	38	2,727	84	—	—	
—	—	331	82	1,944	21	324	21	—	—	1,500	—	120	—	—	—	—	—	1,944	21	—	—	
—	—	—	—	3,784	76	—	—	3,784	76	—	—	—	—	—	—	—	—	3,784	76	—	—	
—	—	—	—	16,520	92	10,492	42	6,028	50	—	—	—	—	—	—	—	—	16,520	92	—	—	
—	—	—	—	12,527	01	—	—	12,527	01	—	—	—	—	—	—	—	—	12,527	01	—	—	
—	—	—	—	409	13	218	20	190	93	—	—	—	—	—	—	—	—	409	13	—	—	
16	—	331	82	59,418	81	33,084	70	25,009	03	1,500	—	398	—	—	—	833	38	60,825	11	1,406	30	
—	—	1,237	03	28,741	83	19,883	28	—	—	—	—	8,858	55	—	—	—	—	28,741	83	—	—	
—	—	—	—	6,550	68	2,803	23	3,747	45	—	—	—	—	—	—	—	—	6,550	68	—	—	
—	—	3,149	56	5,672	51	2,672	81	—	—	4,300	—	—	—	42	—	—	—	7,014	81	1,342	30	
—	—	3,514	96	7,165	60	8,959	87	—	—	4,900	—	—	—	—	—	—	—	13,859	87	6,694	27	
—	—	7,901	55	48,130	62	34,319	19	3,747	45	9,200	—	8,858	55	42	—	—	—	56,167	19	8,036	57	
667	33	—	—	24,064	05	25,636	62	—	—	—	—	—	—	—	—	—	—	25,636	62	1,572	57	
—	—	876	90	2,953	58	2,953	58	—	—	—	—	—	—	—	—	—	—	2,953	58	—	—	
38	86	—	—	2,402	26	1,142	79	—	—	—	—	648	40	—	—	611	07	2,402	26	—	—	
—	—	—	—	28,293	89	1,851	88	21,450	18	79	13	41	—	—	—	4,871	70	28,293	89	—	—	
706	19	876	90	57,713	78	31,584	87	21,450	18	79	13	689	40	—	—	5,482	77	59,286	35	1,572	57	

yhdistyksen omistaman kassakaapin arvo.

10		11		12		13		14		15		16		17		18		19		20		
Velkoja. Passifs.																						
Muita varoja. Autres actifs.		Vajaus. Déficit.		Yhteensä. Sommes.		Vararahasto. Réserve.		Muita rahastoja. Autres fonds.		Muualta kuin omista rahastojista saatuja lainoja. Emprunts, acceptés ces dans la col. 20.		Suorittamatta olevia korvauksia. Sinistres non payés.		Muita velkoja. Autres passifs.		Ylijäämä. Bonis.		Yhteensä. Sommes.		Omien rahastojen varoja lasketun yhdistyksen liikkeeseen. Emprunts des fonds propres de la société.		
Smp.	mln.	Smp.	mln.	Smp.	mln.	Smp.	mln.	Smp.	mln.	Smp.	mln.	Smp.	mln.	Smp.	mln.	Smp.	mln.	Smp.	mln.	Smp.	mln.	
107	42	—	—	6,446	99	3,949	49	—	—	—	—	135	50	51	05	2,310	95	6,446	99	—	—	1
532	14	1,633	97	12,302	28	11,193	13	1,029	40	—	—	79	75	—	—	—	—	12,302	28	—	—	2
—	—	—	—	55,522	20	49,053	43	6,468	77	—	—	—	—	—	—	—	—	55,522	20	—	—	3
—	—	—	—	5,946	47	3,651	72	2,294	75	—	—	—	—	—	—	—	—	5,946	47	—	—	4
—	—	347	25	1,000	—	—	—	—	—	1,000	—	—	—	—	—	—	—	1,000	—	—	—	5
639	56	1,981	22	81,217	94	67,847	77	9,792	92	1,000	—	215	25	51	05	2,310	95	81,217	94	—	—	6
2,473	82	11,091	49	307,061	27	198,522	50	76,824	06	12,286	84	10,354	70	483	45	19,860	88	318,332	43	11,271	16	7
—	—	—	—	7,319	79	845	86	6,473	93	—	—	—	—	—	—	—	—	7,319	79	—	—	8
6	40	—	—	6,210	73	7,080	38	—	—	60	35	—	—	—	—	—	—	7,140	73	930	—	9
197	75	—	—	5,429	82	2,228	33	1,664	35	—	—	262	70	69	44	—	—	4,224	82	—	—	10
—	—	—	—	13,468	35	7,074	11	6,394	24	—	—	—	—	—	—	—	—	13,468	35	—	—	11
—	—	1,285	05	14,457	97	9,400	40	3,455	60	—	—	—	—	—	—	—	—	12,856	—	7,894	73	12
123	43	—	—	10,254	71	6,521	20	2,797	13	—	—	—	—	—	—	1,053	88	10,372	21	5,417	50	13
1,328	77	—	—	3,300	—	350	—	3,300	—	—	—	—	—	—	—	—	—	3,650	—	350	—	14
312	70	—	—	11,358	79	9,064	60	8,094	19	—	—	—	—	—	—	—	—	17,158	79	5,800	—	15
—	—	—	—	41,068	36	30,000	—	8,896	26	—	—	2,172	10	—	—	—	—	41,068	36	—	—	16
3,153	50	—	—	101,396	84	103,923	82	—	—	—	—	—	—	—	—	—	—	103,923	82	19,636	98	17
69	03	—	—	14,983	33	2,676	51	9,931	82	—	—	—	—	—	—	—	—	12,608	33	—	—	18
—	—	—	—	3,223	51	1,584	30	710	24	—	—	—	—	—	—	928	97	3,223	51	—	—	19
5,191	58	1,285	05	232,472	20	180,749	51	51,717	76	60	35	2,434	80	69	44	1,982	85	237,014	71	40,029	21	20
—	—	—	—	10,192	17	6,194	60	3,997	57	—	—	—	—	—	—	—	—	10,192	17	—	—	21
—	—	—	—	45,037	60	30,498	—	14,539	60	—	—	—	—	—	—	—	—	45,037	60	—	—	22
—	—	—	—	23,603	27	663	50	22,939	77	—	—	—	—	—	—	—	—	23,603	27	—	—	23
—	—	—	—	8,660	76	—	—	8,492	—	—	—	—	—	—	—	168	76	8,660	76	—	—	24
—	—	—	—	35,466	27	24,772	60	4,916	11	—	—	—	—	—	—	247	56	29,936	27	—	—	25
33	05	—	—	6,162	55	1,200	—	—	—	—	—	229	50	33	05	—	—	1,462	55	—	—	26
—	—	—	—	27,917	20	2,271	21	21,862	39	—	—	—	—	—	—	—	—	24,133	60	—	—	27
33	05	—	—	157,039	82	65,599	91	76,747	44	—	—	229	50	33	05	416	32	143,026	22	—	—	28

1	2	3	4	5	6	7	8	9	Varoja.											
									Actifs.											
									Yhdistys. (Lääni ja kunta.) Sociétés.	Talletettu pan- kissa. Dépôts.	Obligatioita. Obligations.	Lainoja. Prêts.						Kassassa. Caisse.	Suorittamatta ole- via vakantus- maksuja. Primes échus.	Palokaluksia. Appareil contre le feu.
												Kinnitys- ta vastaan. Sur hypo- thèques.	Takausta vastaan. Sur cauti- onnements.	Muuta va- kautta vastaan. Sur autres garanties.	Sur autres garanties.	Sur autres garanties.	Sur autres garanties.			
Smc.	ruú.	Smc.	ruú.	Smc.	ruú.	Smc.	ruú.	Smc.	ruú.	Smc.	ruú.									
	Siirto	130,741	94	—	—	—	—	—	—	7,500	—	804	36	261	85	17,698	62			
1	Isokyrö, vanhempi yhdistys ..	4,441	23	—	—	—	—	—	—	—	—	—	—	—	—	—	—			
2	» nuorempi » ..	3,158	15	—	—	—	—	—	—	—	—	29	57	2	17	—	—			
3	Ylistaro	4,794	71	—	—	—	—	—	—	—	—	—	—	301	78	6,000	—			
4	Yhteensä	143,136	03	—	—	—	—	—	—	7,500	—	833	93	565	80	23,698	62			
	<i>Lapuan kihlakunta.</i>																			
5	Vöyri	5,950	12	—	—	—	—	—	—	—	—	98	70	81	06	600	—			
6	Oravainen	6,140	—	—	—	—	—	—	—	—	—	70	19	—	—	—	—			
7	Maksamaa	14,513	30	—	—	2,000	—	—	—	—	—	181	90	1,338	09	—	—			
8	Uusikaarleby ja Jepua	6,050	—	—	—	—	—	—	—	—	—	599	03	—	—	1,510	—			
9	Munsala	1,124	—	—	—	—	—	—	—	—	—	106	32	—	—	—	—			
10	Ylihärmä	1,597	07	—	—	—	—	—	—	—	—	126	71	5	02	—	—			
11	Alahärmä	30	38	—	—	—	—	—	—	—	—	277	73	54	54	1,229	95			
12	Kauhava	11,195	97	—	—	—	—	—	—	58	70	657	79	331	10	5,855	—			
13	Lapua ja Nurmo	9,622	97	—	—	—	—	—	—	—	—	—	—	55	96	6,355	87			
14	Yhteensä	56,223	81	—	—	2,000	—	—	—	58	70	2,118	37	1,865	77	15,550	82			
	<i>Pietarsaaren kihlakunta.</i>																			
15	Pietarsaari	11,226	16	—	—	—	—	—	—	—	—	301	11	133	45	—	—			
16	Purmo	2,054	81	—	—	—	—	—	—	—	—	368	07	—	—	—	—			
17	Luoto	7,600	—	—	—	—	—	—	—	—	—	42	36	—	—	760	—			
18	Kronoby	9,868	44	—	—	—	—	—	—	4,673	90	360	80	450	66	3,000	—			
19	Teerijärvi	200	50	—	—	—	—	—	—	—	—	—	—	172	75	1,187	85			
20	Veteli	2,447	19	—	—	—	—	—	—	250	—	214	12	304	39	1,875	—			
21	Perho	—	—	—	—	—	—	—	—	—	—	555	70	313	07	—	—			
22	Halsua	—	—	—	—	—	—	—	—	397	75	—	—	—	—	—	—			
23	Kaustinen	300	—	—	—	—	—	—	—	370	71	5	40	—	—	—	—			
24	Kokkolan maalaiskunta	13,355	24	—	—	—	—	—	—	—	—	100	41	58	69	—	—			
25	Alaveteli	2,648	21	—	—	—	—	—	—	—	—	19	53	—	—	—	—			
26	Kälviä	1,312	87	—	—	—	—	—	—	—	—	1,149	99	2	53	—	—			
27	Ullava	209	69	—	—	—	—	—	—	—	—	34	88	301	60	—	—			
28	Lohtaja	2,367	93	—	—	—	—	—	—	—	—	—	—	—	—	—	—			
29	Himanka	—	—	—	—	—	—	—	—	1,088	85	877	15	125	65	—	—			
30	Siirto	53,591	04	—	—	—	—	—	—	6,781	21	4,029	52	1,862	79	6,822	85			

1) Yhdistyksen omistaman kaluston arvo.

10		11		12		13		14		15		16		17		18		19		20	
Velkoja. Passifs.																					
Muuta varoja. Autres actifs.		Vajaus. Déficit.		Yhteensä. Sommes.		Vararahasto. Réserve.		Muuta rahastoja. Autres fonds.		Muunala kuin omista rahastoista saatuja lainoja. Emprunts, exceptés ces dans la col. 20.		Suorittamatta olevia korvauksia. Sommes non payés.		Muuta velkoja. Autres passifs.		Ylijäämä. Bonis.		Yhteensä. Sommes.		Omiten rahastojen varoja lainatun yhdistyksen liikkeen. Emprunts des fonds propres de la société.	
Smc.	ruä.	Smc.	ruä.	Smc.	ruä.	Smc.	ruä.	Smc.	ruä.	Smc.	ruä.	Smc.	ruä.	Smc.	ruä.	Smc.	ruä.	Smc.	ruä.	Smc.	ruä.
33	05	—	—	157,039	82	65,599	91	76,747	44	—	—	229	50	33	05	416	32	143,026	22	—	—
—	—	—	—	4,441	23	2,012	44	—	—	68	35	—	—	—	—	2,360	44	4,441	23	—	—
—	—	—	—	3,189	89	—	—	3,189	89	—	—	—	—	—	—	—	—	3,189	89	—	—
147	17	—	—	11,243	66	2,589	88	2,352	—	—	—	—	—	—	—	301	78	5,243	66	—	—
180	22	—	—	175,914	60	70,202	23	82,289	33	68	35	229	50	33	05	3,078	54	155,901	—	—	—
—	—	—	—	6,729	88	3,570	91	2,370	—	—	—	—	—	9	21	179	76	6,129	88	—	—
—	—	—	—	6,210	19	1,440	32	4,769	87	—	—	—	—	—	—	—	—	6,210	19	—	—
78	96	—	—	18,112	25	—	—	18,112	25	—	—	—	—	—	—	—	—	18,112	25	—	—
—	—	—	—	8,159	03	3,210	—	3,439	03	—	—	—	—	—	—	—	—	6,649	03	—	—
—	—	—	—	1,230	32	1,124	14	—	—	—	—	—	—	—	—	106	18	1,230	32	—	—
—	—	—	—	1,728	80	951	34	—	—	—	—	—	—	—	—	777	46	1,728	80	—	—
—	—	319	59	1,912	19	1,512	19	400	—	—	—	—	—	—	—	—	—	1,912	19	—	—
—	—	9,672	56	27,771	12	11,195	97	—	—	10,000	—	6,280	99	294	16	—	—	27,771	12	—	—
378	—	747	30	17,160	10	20,624	08	—	—	—	—	15	—	788	26	—	—	21,427	34	11,001	11
456	96	10,739	45	89,013	88	43,628	95	29,091	15	10,000	—	6,295	99	1,091	63	1,063	40	91,171	12	11,001	11
—	—	9,000	—	20,660	72	9,426	16	2,234	56	9,000	—	—	—	—	—	—	—	20,660	72	—	—
103	95	—	—	2,526	83	1,225	44	—	—	—	—	—	—	31	17	1,270	22	2,526	83	—	—
—	—	—	—	8,402	36	423	63	7,218	73	—	—	—	—	—	—	—	—	7,642	36	—	—
—	—	—	—	18,353	80	4,721	25	5,592	92	—	—	—	—	—	—	5,039	63	15,353	80	—	—
—	—	—	—	1,561	10	1,561	10	—	—	—	—	—	—	—	—	—	—	1,561	10	1,187	85
—	—	—	—	5,090	70	1,945	11	1,270	59	—	—	—	—	—	—	1,875	—	5,090	70	—	—
—	—	—	—	868	77	1,607	22	—	—	—	—	—	—	—	—	—	—	1,607	22	738	45
—	—	—	—	397	75	1,889	79	—	—	—	—	—	—	—	—	—	—	1,889	79	1,492	04
—	—	—	—	676	11	670	71	5	40	—	—	—	—	—	—	—	—	676	11	—	—
19	40	—	—	13,533	74	2,075	99	8,160	38	—	—	—	—	—	—	3,296	77	13,533	74	—	—
—	—	—	—	2,667	74	466	—	2,201	74	—	—	—	—	—	—	—	—	2,667	74	—	—
—	—	—	—	2,465	39	1,312	87	1,152	52	—	—	—	—	—	—	—	—	2,465	39	—	—
—	—	—	—	546	17	81	19	440	49	—	—	—	—	—	—	24	49	546	17	—	—
—	—	—	—	2,367	93	1,265	99	1,101	94	—	—	—	—	—	—	—	—	2,367	93	—	—
—	—	—	—	2,091	65	877	15	1,214	50	—	—	—	—	—	—	—	—	2,091	65	—	—
123	35	9,000	—	82,210	76	29,549	60	30,594	37	9,000	—	—	—	31	17	11,506	11	80,681	25	3,418	34

1	Yhdistys. (Läni ja kunta.) <i>Sociétés.</i>	Varoja. <i>Actifs.</i>																			
		Talletettu pan- kissa. <i>Dépôts.</i>		Obligatioita. <i>Obligations.</i>		Lainoja. <i>Prêts.</i>								Kassassa. <i>Caisse.</i>		Suorittamatta ole- via vakautus- maksuja. <i>Primes échues.</i>		Palokasluotoa. <i>Appareil contre le feu.</i>			
						Kinnitys- tai vasaan. <i>Sur hypo- thèques.</i>				Takausta vasaan. <i>Sur cauti- onnements.</i>										Muuta va- kautta. vasaan. <i>Sur autres garanties.</i>	
						<i>Smc.</i>	<i>mlä.</i>	<i>Smc.</i>	<i>mlä.</i>	<i>Smc.</i>	<i>mlä.</i>	<i>Smc.</i>	<i>mlä.</i>							<i>Smc.</i>	<i>mlä.</i>
	Siirto	53,591	04	—	—	—	—	—	—	6,781	21	4,029	52	1,862	79	6,822	85				
1	Kannus	—	—	—	—	—	—	—	—	—	—	191	26	242	22	—	—				
2	Toholampi	—	—	—	—	—	—	2,080	90	—	—	178	70	—	—	—	—				
3	Yhteensä	53,591	04	—	—	—	—	2,080	90	6,781	21	4,399	48	2,105	01	6,822	85				
	<i>Kuortaneen kihlakunta.</i>																				
4	Lappajärvi	—	—	—	—	—	—	—	—	—	—	—	—	2,211	19	—	—				
5	Evijärvi	2,318	68	—	—	—	—	—	—	—	—	106	18	—	—	—	—				
6	Kortesjärvi	—	—	—	—	—	—	—	—	—	—	63	28	368	88	2,800	—				
7	Alajärvi	863	—	—	—	—	—	—	—	—	—	465	97	28	20	—	—				
8	Soini	2,235	73	—	—	—	389	24	—	—	—	45	96	—	—	—	—				
9	Lehtimäki	2,118	38	—	—	—	—	—	—	—	—	3	33	—	—	95	—				
10	Kuortane	4,518	59	—	—	—	—	—	—	192	35	3	04	—	—	5,319	35				
11	Alavus	24,302	81	—	—	—	—	—	—	—	—	177	27	—	—	1,410	45				
12	Töysä	6,964	78	—	—	—	—	—	—	—	—	—	—	—	—	—	—				
13	Keuru	22,670	80	—	—	—	—	—	—	1,000	—	429	44	1,359	49	567	99				
14	Multia	5,500	—	—	—	—	2,100	—	—	314	01	—	—	—	—	—	—				
15	Pihlajavesi	—	—	—	—	—	8,224	—	—	5,500	—	—	68	—	—	—	—				
16	Virrat	41,429	38	—	—	—	—	—	—	—	—	—	—	—	—	—	—				
17	Ätsäri	—	—	—	—	—	—	—	—	1,850	—	40	88	153	91	—	—				
18	Yhteensä	112,922	15	—	—	—	10,713	24	—	8,856	36	1,336	03	4,121	67	10,192	79				
	<i>Laukaan kihlakunta.</i>																				
19	Laukaa	4,850	—	—	—	—	—	—	—	—	—	63	39	28	58	—	—				
20	Jyväskylän maalaiskunta	26,812	89	—	—	—	—	—	—	—	—	—	—	—	—	—	—				
21	Petäjävesi	4,351	91	—	—	11,245	50	—	—	—	—	89	58	57	01	2,429	—				
22	Saarijärvi	16,263	36	—	—	—	—	—	—	—	—	6,597	65	—	—	—	—				
23	Uurainen	—	—	—	—	—	—	—	—	3,906	25	—	—	4	55	—	—				
24	Karstula	20,691	69	—	—	—	—	—	—	—	—	—	—	—	—	—	—				
25	Viitasaari	26,370	83	—	—	—	—	—	—	—	—	62	62	49	62	—	—				
26	Pihtipudas	18,635	93	—	—	—	—	—	—	—	—	1,581	47	62	07	592	—				
27	Kivijärvi	316	22	—	—	—	—	—	—	—	—	1,031	38	37	14	—	—				
28	Sumiainen	—	—	—	—	—	—	—	—	—	—	—	—	—	—	—	—				
29	Kömi (Konginkangas)	11,247	41	—	—	—	—	—	—	*) 1,687	76	40	10	116	14	—	—				
	Yhteensä	129,540	24	—	—	11,245	50	—	—	5,594	01	9,504	92	355	11	3,021	—				
31	Yhteensä Vaasan läänissä	608,055	38	—	—	28,705	50	57,918	57	30,521	76	25,989	22	10,693	22	100,842	28				

1) Yhdistyksen omistaman kassakaapin arvo. 2) Kunnalla.

10		11		12		13		14		15		16		17		18		19		20	
Velkoja. Passifs.																					
Muita varoja. Autres actifs.		Vajaus. Déficits.		Yhteensä. Sommes.		Vararahasto. Réserve.		Muita rahastoja. Autres fonds.		Muualla kuin omista rahastojista saatuja lainoja. Emprunts, exceptés ceux dans la col. 20.		Suorittamatta olevia korvauksia. Sinsires non payés.		Muita velkoja. Autres passifs.		Ylijäämä. Bonis.		Yhteensä. Sommes.		Onten rahastojen varoja lainattu yhdistyksen liikeseen. Emprunts des fonds propres de la société.	
Smf.	712	Smf.	712	Smf.	712	Smf.	712	Smf.	712	Smf.	712	Smf.	712	Smf.	712	Smf.	712	Smf.	712	Smf.	712
123	35	9,000	—	82,210	76	29,549	60	30,594	37	9,000	—	—	—	31	17	11,506	11	80,681	25	3,418	34
39	98	—	—	473	46	191	26	282	20	—	—	—	—	—	—	—	—	473	46	—	—
45	35	—	—	2,304	95	1,005	13	1,299	82	—	—	—	—	—	—	—	—	2,304	95	—	—
208	68	9,000	—	84,989	17	30,745	99	32,176	39	9,000	—	—	—	31	17	11,506	11	83,459	66	3,418	34
—	—	—	—	2,211	19	707	90	503	29	1,000	—	—	—	—	—	—	—	2,211	19	—	—
—	—	—	—	2,424	86	2,318	68	106	18	—	—	—	—	—	—	—	—	2,424	86	—	—
—	—	—	—	3,232	16	891	11	—	—	—	—	—	—	—	—	—	—	891	11	458	95
—	—	—	—	1,357	17	863	—	494	17	—	—	—	—	—	—	—	—	1,357	17	—	—
—	—	—	—	2,670	93	1,161	27	1,509	66	—	—	—	—	—	—	—	—	2,670	93	—	—
—	—	—	—	2,216	71	1,734	43	387	28	—	—	—	—	—	—	—	—	2,121	71	—	—
—	—	—	—	10,033	33	4,710	94	3	04	—	—	—	—	—	—	—	—	4,713	98	—	—
—	—	—	—	25,890	53	2,101	60	22,378	48	—	—	—	—	—	—	—	—	24,480	08	—	—
—	—	—	—	6,964	78	—	—	6,964	78	—	—	—	—	—	—	—	—	6,964	78	—	—
—	—	—	—	26,027	72	3,297	34	20,402	37	—	—	—	—	—	—	2,328	01	26,027	72	—	—
—	—	—	—	7,914	01	—	—	7,914	01	—	—	—	—	—	—	—	—	7,914	01	—	—
—	—	—	—	13,724	68	13,724	68	—	—	—	—	—	—	—	—	—	—	13,724	68	—	—
590	—	—	—	42,019	38	—	—	38,849	80	—	—	420	10	—	—	2,749	48	42,019	38	—	—
—	—	—	—	2,044	79	5	55	2,039	24	—	—	—	—	—	—	—	—	2,044	79	—	—
590	—	—	—	148,732	24	31,516	50	101,552	30	1,000	—	420	10	—	—	5,077	49	139,566	39	458	95
155	83	—	—	5,097	80	2,931	21	—	—	—	—	—	—	—	—	2,166	59	5,097	80	—	—
—	—	—	—	26,812	89	20,371	95	6,440	94	—	—	—	—	—	—	—	—	26,812	89	—	—
—	—	—	—	18,173	—	650	87	15,035	12	—	—	310	04	—	—	2,176	97	18,173	—	—	—
—	—	—	—	22,861	01	—	—	22,861	01	—	—	—	—	—	—	—	—	22,861	01	—	—
—	—	—	—	3,910	80	3,906	25	4	55	—	—	—	—	—	—	—	—	3,910	80	—	—
—	—	—	—	20,691	69	20,691	69	—	—	—	—	—	—	—	—	—	—	20,691	69	—	—
—	—	—	—	26,483	07	—	—	26,483	07	—	—	—	—	—	—	—	—	26,483	07	—	—
—	—	—	—	20,871	47	—	—	20,279	47	—	—	—	—	—	—	—	—	20,279	47	—	—
—	—	—	—	1,384	74	—	—	1,384	74	—	—	—	—	—	—	—	—	1,384	74	—	—
205	17	—	—	2,049	17	—	—	2,041	17	—	—	8	—	—	—	—	—	2,049	17	—	—
—	—	—	—	11,286	14	9,599	15	1,686	99	—	—	—	—	—	—	—	—	11,286	14	—	—
361	—	—	—	159,621	78	58,151	12	96,217	06	—	—	318	04	—	—	4,343	56	159,029	78	—	—
6,988	44	21,024	50	890,743	87	414,994	30	393,043	99	20,128	70	9,698	43	1,225	29	27,051	95	866,142	66	54,907	61

10		11		12		13		14		15		16		17		18		19		20		
Velkoja. Passifs.																						
Muuta varoja. Autres actifs.		Vajaus. Déficits.		Yhteensä. Sommes.		Vararahasto. Réserve.		Muuta rahastoja. Autres fonds.		Muunalta kuin omista rahastoista saatuja lainoja. Emprunts, excep- tés dans la col. 20.		Suorittamatta ole- via korvauksia. Sindres non payés.		Muuta velkoja. Autres passifs.		Yhikään. Bonds.		Yhteensä. Sommes.		Oman rahaston varoja laidhden yhtiöryh- mään. Hikeeseen. Emprunts des fonds propres de la société.		
Smf.	712	Smf.	712	Smf.	712	Smf.	712	Smf.	712	Smf.	712	Smf.	712	Smf.	712	Smf.	712	Smf.	712	Smf.	712	
—	—	—	—	34,825	31	34,679	05	10	—	—	—	—	—	—	—	136	26	34,825	31	—	—	1
—	—	—	—	9,348	29	9,348	29	—	—	—	—	—	—	—	—	—	—	9,348	29	—	—	2
—	—	—	—	1,610	62	505	04	519	96	—	—	—	—	—	—	585	62	1,610	62	—	—	3
—	—	—	—	13,852	21	—	—	13,852	21	—	—	—	—	—	—	—	—	13,852	21	—	—	4
—	—	—	—	18,270	27	965	93	15,704	34	—	—	—	—	—	—	—	—	16,670	27	—	—	5
557	13	—	—	22,796	26	1,756	61	21,039	65	—	—	—	—	—	—	—	—	22,796	26	—	—	6
—	—	—	—	23,746	89	19,999	83	3,747	06	—	—	—	—	—	—	—	—	23,746	89	—	—	7
—	—	—	—	8,129	67	—	—	—	—	—	—	—	—	—	—	8,129	67	8,129	67	—	—	8
—	—	—	—	9,056	99	5,901	19	3,105	80	—	50	—	—	—	—	—	—	9,056	99	—	—	9
—	—	—	—	11,313	44	7,642	91	3,670	53	—	—	—	—	—	—	—	—	11,313	44	—	—	10
—	—	17,218	35	17,689	84	817	19	—	—	17,218	35	—	—	—	—	—	—	18,035	54	345	70	11
695	18	—	—	24,798	46	—	—	24,798	46	—	—	—	—	—	—	—	—	24,798	46	—	—	12
—	—	—	—	5,274	36	2,986	78	—	—	—	—	—	—	—	2,287	58	5,274	36	—	—	—	13
1,252	31	17,218	35	200,712	61	84,602	82	86,448	01	17,218	35	50	—	—	—	11,139	13	199,458	31	345	70	14
—	—	—	—	837	64	793	58	44	06	—	—	—	—	—	—	—	—	837	64	—	—	15
—	—	—	—	10,902	94	5,089	73	1,563	21	—	—	—	—	—	—	—	—	6,652	94	—	—	16
67	15	—	—	4,525	65	2,623	63	327	77	—	10	—	—	—	391	25	—	3,352	65	—	—	17
—	—	—	—	10,613	53	8,033	90	1,003	60	—	—	—	—	—	1,576	03	—	10,613	53	—	—	18
—	—	—	—	1,223	86	956	23	267	63	—	—	—	—	—	—	—	—	1,223	86	—	—	19
—	—	—	—	2,130	61	479	72	1,650	89	—	—	—	—	—	—	—	—	2,130	61	—	—	20
—	—	—	—	2,071	55	259	30	1,683	42	—	—	—	—	—	128	83	—	2,071	55	—	—	21
—	—	—	—	732	94	1,196	88	36	—	—	—	—	—	—	—	—	—	1,232	88	499	94	22
—	—	—	—	1,674	92	300	18	1,341	74	—	—	—	—	—	—	—	—	1,641	92	—	—	23
—	—	—	—	7,224	22	7,224	22	—	—	—	—	—	—	—	—	—	—	7,224	22	—	—	24
—	—	—	—	1,340	50	586	90	—	—	109	—	—	—	—	644	60	—	1,340	50	—	—	25
—	—	—	—	13,327	57	1,615	02	11,712	55	—	—	—	—	—	—	—	—	13,327	57	—	—	26
—	—	—	—	6,614	37	5,732	03	882	34	—	—	—	—	—	—	—	—	6,614	37	—	—	27
67	15	—	—	63,220	30	34,891	32	20,513	21	109	—	10	—	—	—	2,740	71	58,264	24	499	94	28

10		11		12		13		14		15		16		17		18		19		20	
Velkoja. Passifs.																				Oman rahastojen varoja lainattu yhdistyksen Hilkeeseen. Emprunts des fonds propres de la société.	
Muuta varoja. Autres actifs.		Vajaus. Déficits.		Yhteensä. Sommes.		Vararasto. Réserve.		Muuta rahastoja. Autres fonds.		Muutalla kuin omista rahastoista saatuja lainoja. Emprunts, emprunts es dans la col. 20.		Suorittamatta ole- via korvauksia. Sinistres non payés.		Muuta velkoja. Autres passifs.		Ylijäämä. Bonis.		Yhteensä. Sommes.			
Smf.	712.	Smf.	712.	Smf.	712.	Smf.	712.	Smf.	712.	Smf.	712.	Smf.	712.	Smf.	712.	Smf.	712.	Smf.	712.	Smf.	712.
—	—	—	—	13,288	70	6,658	80	6,629	90	—	—	—	—	—	—	—	—	13,288	70	—	—
—	—	—	—	5,235	77	4,096	53	—	—	—	—	—	—	—	—	—	—	1,139	24	5,235	77
212	01	—	—	8,978	13	7,073	52	1,884	61	—	—	20	—	—	—	—	—	8,978	13	—	—
—	—	—	—	—	—	—	—	—	—	—	—	—	—	—	—	—	—	—	—	—	—
—	—	—	—	2,011	73	1,823	31	188	42	—	—	—	—	—	—	—	—	2,011	73	—	—
—	—	—	—	12,996	79	—	—	12,996	79	—	—	—	—	—	—	—	—	12,996	79	—	—
212	01	—	—	42,511	12	19,652	16	21,699	72	—	—	20	—	—	—	—	—	1,139	24	42,511	12
—	—	—	—	—	—	—	—	—	—	—	—	—	—	—	—	—	—	—	—	—	—
48	42	—	—	12,339	91	5,035	69	7,304	22	—	—	—	—	—	—	—	—	—	—	12,339	91
—	—	—	—	27,075	30	22,783	52	4,291	78	—	—	—	—	—	—	—	—	—	—	27,075	30
—	—	—	—	7,440	64	7,440	64	—	—	—	—	—	—	—	—	—	—	—	—	7,440	64
171	06	—	—	20,606	61	20,362	72	243	89	—	—	—	—	—	—	—	—	—	—	20,606	61
137	43	—	—	7,731	66	1,130	43	4,615	41	—	—	248	70	—	—	—	—	1,737	12	7,731	66
356	91	—	—	75,194	12	56,753	—	16,455	30	—	—	248	70	—	—	—	—	1,737	12	75,194	12
—	—	—	—	8,772	30	1,550	12	7,033	18	—	—	100	—	89	—	—	—	—	—	8,772	30
325	—	—	—	5,441	29	5,431	35	41	73	—	—	30	—	305	—	—	—	—	—	5,808	08
—	—	—	—	3,060	94	1,296	75	1,745	81	—	—	—	—	—	—	—	—	—	—	3,060	94
—	—	1,845	95	8,415	02	8,415	02	—	—	—	—	—	—	—	—	—	—	—	—	8,415	02
—	—	3,628	28	4,298	57	73	34	2,055	37	1,900	—	1,609	10	119	18	—	—	—	—	5,756	99
1,903	11	—	—	16,465	19	4,716	51	11,748	68	—	—	—	—	—	—	—	—	—	—	16,465	19
—	—	—	—	5,129	27	1,306	97	3,822	30	—	—	—	—	—	—	—	—	—	—	5,129	27
2,228	11	5,474	23	51,582	58	22,790	06	26,447	07	1,900	—	1,739	10	513	18	18	38	—	—	53,407	79
—	—	4,231	17	6,512	36	2,664	44	—	—	—	—	4,519	90	—	—	—	—	—	—	7,184	34
—	—	—	—	16,367	31	15,306	47	1,060	84	—	—	—	—	—	—	—	—	—	—	16,367	31
—	—	4,231	17	22,879	67	17,970	91	1,060	84	—	—	4,519	90	—	—	—	—	—	—	23,551	65
4,116	49	26,923	75	456,100	40	236,660	27	172,624	15	19,227	35	6,587	70	513	18	16,774	58	—	—	452,387	23
—	—	—	—	—	—	—	—	—	—	—	—	—	—	—	—	—	—	—	—	3,342	83

Koko maata käsit-

1	Varoja. Actifs.																9		
	Yhdistys. (Lääni ja kunta). Sociétés.		Talletetu pan- kissa. Dépôts.		Lainoja. Prêts.								Kassassa. Caisse.		Suorittamatta ole- via vakutus- maksuja. Primes échues.			Palokalu- stoa. Appareil contre le feu.	
					Obligatioita. Obligations.		Kiinnitys- tä vastaan. Sur hypo- thèques.		Takuusta vastaan. Sur cauti- onnements.		Muita va- kuttu- vastaan. Sur autres garanties.								
1	Uudenmaan lääni	737,359	90	1,355	91	—	—	7,000	—	26,956	14	18,594	71	18,272	16	5,023	—		
2	Turun ja Porin lääni	1,339,205	08	1,240	—	136,500	—	267,736	49	56,640	97	46,748	50	38,217	83	17,528	49		
3	Hämeen lääni	163,805	55	4,960	—	10,500	—	105,475	—	36,323	40	5,015	60	738	81	12,972	—		
4	Viipurin »	505,627	85	—	—	6,330	—	80,469	14	74,288	12	77,791	88	24,261	11	9,405	32		
5	Mikkelin »	322,461	09	—	—	19,200	—	19,608	67	75,534	95	23,591	04	1,983	20	500	—		
6	Kuopion »	195,876	76	—	—	8,100	—	8,736	80	25,363	22	32,657	74	18,556	22	4,205	22		
7	Vaasan »	608,055	38	—	—	28,705	50	57,918	57	30,521	76	25,989	22	10,698	22	100,842	28		
8	Oulun »	301,417	61	—	—	16,142	35	10,092	76	32,648	51	36,477	46	18,334	97	9,946	50		
9	Yhteensä koko maassa	4,173,809	22	7,555	91	225,477	85	557,037	43	358,277	07	266,866	15	131,062	52	160,422	81		

tävä yhteenvedo.

10		11		12		13		14		15		16		19		18		19		20		
Velkoja. Passifs.																						
Muita varoja. Autres actifs.		Vajaus. Déficits.		Yhteensä. Sommes.		Vararahasto. Réserve.		Muita rahastoja. Autres fonds.		Muualla kuin omista rahastoista saatuja lainoja. Emprunts, acceptés dans la col. 20.		Suorittamatta olevia korvauksia. Strisives non payés.		Muita velkoja. Autres passifs.		Ylijäämä. Bonis.		Yhteensä. Sommes.		Omien rahastojen varoja lainattu yhdistyksen hikkeeseen. Emprunts des fonds propres de la société.		
Smf.	mlä	Smf.	mlä	Smf.	mlä	Smf.	mlä	Smf.	mlä	Smf.	mlä	Smf.	mlä	Smf.	mlä	Smf.	mlä	Smf.	mlä	Smf.	mlä	
3,593	81	—	—	818,155	63	828,476	69	72,964	47	—	—	—	—	—	—	3,737	07	905,178	23	87,362	60	1
22,998	68	2,521	54	1,929,337	58	1,231,388	35	645,432	86	255	51	5,008	45	534	94	66,333	71	1,948,953	82	31,392	39	2
522	82	—	—	340,313	18	233,362	39	82,215	34	—	—	—	—	296	23	10,985	97	326,859	93	—	—	3
6,988	71	57,434	66	842,596	79	463,886	79	291,887	70	42,631	94	37,220	04	291	38	14,004	94	849,922	79	12,752	91	4
3,305	43	6,365	67	472,550	05	375,880	78	76,900	64	14,500	—	11,086	40	320	80	2,511	32	481,199	94	8,649	89	5
2,473	82	11,091	49	307,061	27	198,522	50	76,824	06	12,286	84	10,354	70	483	45	19,860	88	318,332	43	11,271	16	6
6,988	44	21,024	50	890,743	87	414,994	30	393,043	99	20,128	70	9,698	43	1,225	29	27,051	95	866,142	66	54,907	61	7
4,116	49	26,923	75	456,100	40	236,660	27	172,624	15	19,227	35	6,587	70	513	18	16,774	58	452,387	23	3,342	83	8
50,988	20	125,361	61	6,056,858	77	3,983,172	07	1,811,893	21	109,030	34	79,955	72	3,665	27	161,260	42	6,148,977	03	209,679	39	9

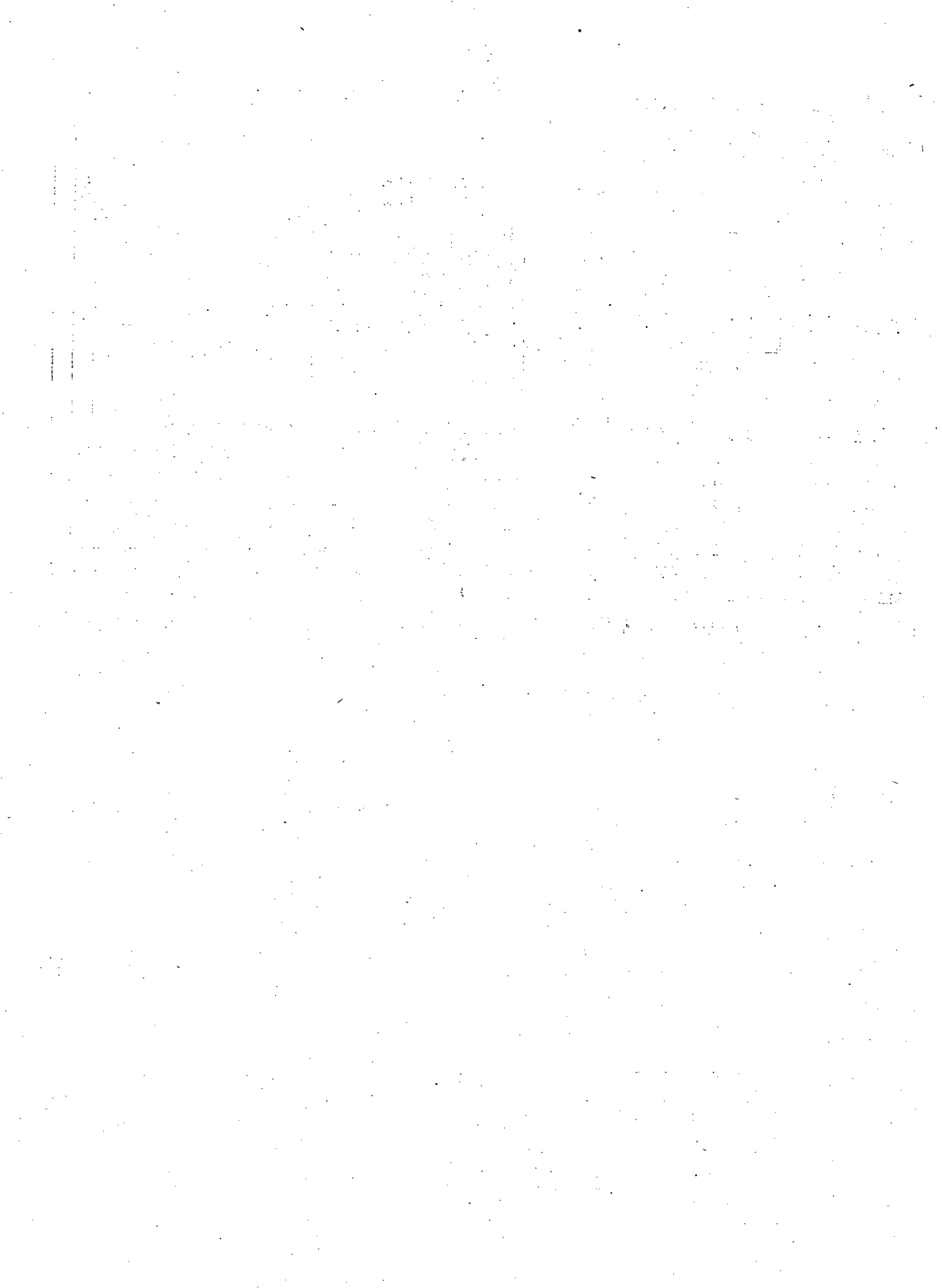

IV.

ELÄINVAKUUTUS.

VAKUUTUSKANTA.

ÉTAT SOMMAIRE DES ASSURANCES.

1	2	3				4		5		6	
		Vakuutuskanta vuonna 1912. —									
		Vuoden kuluessa tapahtunut lisäys (+) tahi vähennys (—). <i>Mouvement pendant l'année.</i>									
		Hevosia. <i>Chevaux.</i>					Nautaeläimiä. <i>Gros bétail.</i>				
		Vakuutus- summa. <i>Sommes assurées.</i>			Vakuutus- summa. <i>Sommes assurées.</i>			Vakuutus- summa. <i>Sommes assurées.</i>			
Vakuutuslaitos. <i>Sociétés.</i>	Toiminnan alkamisvuosi <i>Année de fondation.</i>		Takuu. <i>Nombre.</i>	Takuu. <i>Nombre.</i>		Takuu. <i>Nombre.</i>	Takuu. <i>Nombre.</i>		Takuu. <i>Nombre.</i>	Takuu. <i>Nombre.</i>	Takuu. <i>Nombre.</i>
Uudenmaan lääni.											
1	Helsingin pika- ja kuorma-ajurien hevostakuutusrengas	1906	— 43	— 16,750	—	—	—	—	—	—	
2	Helsingin yleinen hevostakuutusrengas.....	1911	— 151	— 64,300	—	—	—	—	—	—	
3	Anjalan pitäjän karjanvakuutusyhdistys	1905	—	—	+	1	—	1,160	—	—	
4	Etelä-Itin » »	1908	—	—	—	68	—	9,495	—	—	
5	Orimattilan eläinvakuutusyhdistys.....	1911	— 2	— 1,000	—	80	—	8,490	—	—	
6	Yhteensä		— 196	— 82,050	—	147	—	19,145	—	—	
Turun ja Porin lääni.											
7	Turun kuorma-ajurien hevostakuutusyhdistys	1908	— 6	— 2,225	—	—	—	—	—	—	
8	Punikkien eläinvakuutusyhdistys (Vehmaan, Taivassalon y. m. kuntain)	1903	— 19	— 5,575	—	19	—	2,200	—	—	
9	Sauvon ja Karunan eläinvakuutusyhdistys	1912	+	417	+	149,100	—	—	—	—	
10	Paraisten eläinvakuutusyhdistys.....	1912	+	89	+	25,275	+	333	+	39,470	
11	Dragsfjärdin »	1908	—	—	+	2	—	1,675	—	—	
12	Halikon ja Angeliemen eläinvakuutusyhdistys	1901	+	6	— 1,300	—	19	—	360	—	
13	Itä-Satakunnan keskinäinen eläinvakuutusyhtiö (Huittinen (y. m.)	1903	+	410	+	90,540	+	197	+	22,855	
14	Yhteensä		+	897	+	255,815	+	494	+	58,090	
Hämeen lääni.											
15	Koillis-Hämeen keskinäinen eläinvakuutusyhtiö	1902	+	95	+	34,430	+	56	+	8,670	
16	Jämsän eläinvakuutusyhtiö	1907	— 15	— 5,210	+	5	—	200	—	—	
17	Hollolan keskinäinen eläinvakuutusyhdistys ..	1912	+	94	+	25,250	+	11	+	950	
18	Yhteensä		+	174	+	54,470	+	72	+	9,420	
Viipurin lääni.											
19	Viipurin pitäjän eläinvakuutusyhtiö	1910	+	114	+	48,000	+	21	+	2,700	
20	Johanneksen kunnan »	1908	— 50	— 16,093	—	49	—	7,830	—	—	
21	Kuolemajärven » »	1909	— 22	— 11,430	—	98	—	3,870	—	—	
22	Vehkalahden eläinvakuutusyhdistys.....	1907	+	18	+	14,507	—	235	—	13,042	
23	Siirto		+	60	+	34,984	—	361	—	22,042	

1) Tietoja ei ole annettu.

7	8	9	10	11	12	13	14	15	16		
<i>État des assurances pour l'année.</i>						Vuoden lopussa vakuutetuista nautaeläimistä oli <i>À la fin de l'année le gros bétail était assuré</i>					
Vuoden lopussa. <i>À la fin de l'année.</i>					Koko vakuutussumma vuoden lopussa. <i>Somme totale assurée à la fin de l'année.</i>	yksinäis-vak:ssessa. <i>par pièce.</i>		joukko-vak:ssessa. <i>en groupe.</i>			
Hevosia. <i>Chevaux.</i>		Nautaeläimiä. <i>Gros bétail.</i>		Muita eläimiä. <i>Menu bétail.</i>		Erlähten luku. <i>Nombre.</i>	Vakuutussumma. <i>Sommes assurées.</i>	Erlähten luku. <i>Nombre.</i>	Vakuutussumma. <i>Sommes assurées.</i>		
Luku. <i>Nombre.</i>	Vakuutussumma. <i>Sommes assurées.</i>	Luku. <i>Nombre.</i>	Vakuutussumma. <i>Sommes assurées.</i>	Vakuutussumma. <i>Sommes assurées.</i>	Luku. <i>Nombre.</i>					Vakuutussumma. <i>Sommes assurées.</i>	Luku. <i>Nombre.</i>
						<i>Smf.</i>	<i>Smf.</i>	<i>Smf.</i>	<i>Smf.</i>		
452	199,100	—	—	—	199,100	—	—	—	—	1	
349	135,700	—	—	—	135,700	—	—	—	—	2	
—	—	250	25,265	—	25,265	250	25,265	—	—	3	
—	—	539	81,535	—	81,535	539	81,535	—	—	4	
65	23,000	120	15,335	—	38,335	120	15,335	—	—	5	
866	357,800	909	122,135	—	479,935	909	122,135	—	—	6	
24	6,700	—	—	—	6,700	—	—	—	—	7	
261	86,580	383	30,775	—	117,355	131	12,370	252	18,405	8	
417	149,100	—	—	—	149,100	—	—	—	—	9	
89	25,275	333	39,470	—	64,745	333	39,470	—	—	10	
—	—	421	53,420	—	53,420	421	53,420	—	—	11	
314	102,220	838	88,800	16,015	207,035	23	2,775	815	86,025	12	
1,878	662,330	348	46,070	—	708,400	158	22,900	190	23,170	13	
2,983	1,032,205	2,323	258,535	16,015	1,306,755	1,066	130,935	1,257	127,600	14	
505	170,780	256	29,580	—	200,360	209	22,450	47	7,130	15	
50	13,850	40	3,080	—	16,930	24	1,980	16	1,100	16	
94	25,250	11	950	—	26,200	11	950	—	—	17	
649	209,880	307	33,610	—	243,490	244	25,380	63	8,230	18	
525	187,600	526	105,200	—	292,800	250	50,000	276	55,200	19	
65	20,874	204	31,076	—	51,950	204	31,076	—	—	20	
216	71,870	461	61,830	—	133,700 ¹⁾	— ¹⁾	— ¹⁾	— ¹⁾	— ¹⁾	21	
682	239,713	1,624	194,158	—	433,871	—	—	1,624	194,158	22	
1,488	520,057	2,815	392,264	—	912,321	454	81,076	1,900	249,358	23	

1	2 Toiminnan alkamisvuosi. <i>Année de fondation.</i>	3 4 5 6 Vakuutuskanta vuonna 1912 —								
		Vuoden kuluessa tapahtunut lisäys (+) tahi vähennys (—). <i>Mouvement pendant l'année.</i>								
		Hevosia. <i>Chevaux.</i>		Nautaeläimiä. <i>Gros bétail.</i>						
		<i>Nombre.</i> Luku.	Vakuutus- summa. <i>Sommes</i> <i>assurées.</i>	<i>Nombre.</i> Luku.	Vakuutus- summa. <i>Sommes</i> <i>assurées.</i>					
		<i>Smç.</i>		<i>Smç.</i>						
Vakuutuslaitos. <i>Sociétés.</i>										
	Siirto	+	60	+	34,984	—	361	—	22,042	
1	Virolahden pitäjän eläinvakuutusyhdistys	1906	+	26	+	510	—	171	—	8,610
2	Säkkijärven kunnan »	1905	—	137	—	11,795	—	88	—	12,890
3	Sippolan kunnan karjan- ja hevostenvakuutus- yhdistys	1906	—	24	—	3,702	—	54	—	7,054
4	Taipalsaaren kunnan eläinvakuutusyhdistys . . .	1911	+	17	+	7,225	+	26	+	13,250
5	Savitaipaleen » eläinvakuutusyhtiö	1911	+	37	+	15,080	—	5	—	7,730
6	Joutsenon » »	1908	—	8	—	3,960	—	1	+	2,591
7	Ruokolahden ja Rautjärven kuntain eläin- vakuutusyhtiö	1905	—	629	—	174,450	—	728	—	75,640
8	Rautjärven kunnan eläinvakuutusyhtiö	1910	+	98	+	10,900	+	13	+	2,530
9	Kirvun »	1906	—	200	—	53,310	+	1	—	2,660
10	Jääsken pitäjän »	1904	—	53	—	12,410	—	103	—	4,110
11	Antrean »	1907	—	15	—	50,029	—	267	—	36,235
12	Kivennavan kunnan »	1912	+	144	+	53,485	+	692	+	100,945
13	Valkjärven » »	1909	—	23	—	14,128	—	40	—	6,241
14	Sakkolan » eläinvakuutusyhdistys	1911	—	13	—	7,585	—	91	—	15,355
15	Hiitolan tapaturmaeläinvakuutusyhdistys	1897	—	34	—	7,580	+	45	+	14,685
16	Jaakkiman kunnan eläinvakuutusyhdistys	1911	+	426	+	129,280	+	1,021	+	120,765
17	Suojärven » eläinvakuutusyhtiö ¹⁾	1903	—	31	—	11,150	—	18	—	1,245
18	Yhteensä		—	359	—	98,635	—	129	+	54,954
Mikkelin lääni.										
19	Joutsan kunnan eläinvakuutusyhtiö	1912	+	142	+	16,625	+	296	+	36,252
20	Leivonmäen eläinvakuutusyhdistys	1908	—	65	—	20,661	—	558	—	28,294
21	Kangasniemen eläinvakuutusyhtiö	1903	+	24	+	7,430	+	32	+	2,900
22	Heinäveden keskinäinen eläinvakuutusyhtiö . . .	1910	+	81	+	24,190	+	223	+	20,640
23	Yhteensä		+	182	+	27,584	—	7	+	31,498
Kuopion lääni.										
24	Rääkkylän keskinäinen karjanvakuutusyhtiö . .	1906	—	—	—	—	—	20	—	1,105
25	Vesannon kunnan eläinvakuutusyhtiö	1904	+	3	+	530	+	21	+	2,120
26	Siirto		+	3	+	530	+	1	+	1,015

¹⁾ Tiedonannot puutteelliset. — ²⁾ Tietoja ei ole annettu. — ³⁾ Yhtiö on päättänyt lo-

7		8		9		10		11		12		13		14		15		16	
<i>État des assurances pour l'année.</i>												Vuoden lopussa vakuutetuista nautaeläimistä oli							
Vuoden lopussa. <i>À la fin de l'année.</i>												<i>À la fin de l'année le gros bétail était assuré</i>							
Hevosia. <i>Chevaux.</i>		Nautaeläimiä. <i>Gros bétail.</i>				Muita eläimiä. <i>Menu bétail.</i>		Koko vakuutussumma vuoden lopussa. <i>Somme totale assurée à la fin de l'année.</i>		yksinäis-vak:essa. <i>par pièce.</i>				joukko-vak:essa. <i>en groupe.</i>					
Luku. <i>Nombre.</i>	Vakuutussumma. <i>Sommes assurées.</i>	Luku. <i>Nombre.</i>	Vakuutussumma. <i>Sommes assurées.</i>	Luku. <i>Nombre.</i>	Vakuutussumma. <i>Sommes assurées.</i>	Luku. <i>Nombre.</i>	Vakuutussumma. <i>Sommes assurées.</i>	Luku. <i>Nombre.</i>	Vakuutussumma. <i>Sommes assurées.</i>	Luku. <i>Nombre.</i>	Vakuutussumma. <i>Sommes assurées.</i>	Luku. <i>Nombre.</i>	Vakuutussumma. <i>Sommes assurées.</i>	Luku. <i>Nombre.</i>	Vakuutussumma. <i>Sommes assurées.</i>	Luku. <i>Nombre.</i>	Vakuutussumma. <i>Sommes assurées.</i>	Luku. <i>Nombre.</i>	Vakuutussumma. <i>Sommes assurées.</i>
1,488	520,057	2,815	392,264	—	—	—	912,321	454	81,076	1,900	249,358								
278	86,355	866	104,500	—	—	—	190,855	170	23,125	696	81,375	1							
301	146,750	504	66,925	—	—	—	213,675	504	66,925	—	—	2							
277	94,834	444	51,033	—	—	—	145,867	—	—	444	51,033	3							
109	38,780	353	54,505	—	—	—	93,285	—	—	353	54,505	4							
152	53,850	148	10,900	—	—	—	64,750	148	10,900	—	—	5							
229	88,940	349	47,306	—	—	—	136,246	349	47,306	—	—	6							
475	156,750	423	50,760	—	—	—	207,510 ¹⁾	—	—	—	—	7							
323	82,740	165	20,170	—	—	—	102,910	83	11,630	82	8,540	8							
394	139,330	530	56,550	—	—	—	195,880	156	18,900	374	37,650	9							
660	232,930	631	94,630	—	—	—	327,560	631	94,630	—	—	10							
838	366,805	1,064	178,895	—	—	—	545,700	1,064	178,895	—	—	11							
144	53,485	692	100,945	—	—	—	154,430 ²⁾	—	—	—	—	12							
278	91,922	773	91,579	—	—	—	183,501	773	91,579	—	—	13							
47	22,220	79	14,235	—	—	—	36,455	79	14,235	—	—	14							
223	86,635	514	82,265	—	—	—	168,900	514	82,265	—	—	15							
426	129,280	1,021	120,765	—	—	—	250,045	1,021	120,765	—	—	16							
—	—	—	—	—	—	—	—	—	—	—	—	17							
6,642	2,391,663	11,371	1,538,227	—	—	—	3,929,890	5,946	842,231	3,849	482,461	18							
142	16,625	296	36,252	—	—	—	52,877	296	36,252	—	—	19							
118	33,090	408	32,311	—	—	—	65,401	408	32,311	—	—	20							
167	56,095	243	20,480	—	—	—	76,575	207	17,840	36	2,640	21							
323	101,385	678	65,562	—	—	—	166,947	473	45,852	205	19,710	22							
750	207,195	1,625	154,605	—	—	—	361,800	1,384	132,255	241	22,350	23							
—	—	352	27,640	—	—	—	27,640 ²⁾	—	—	—	—	24							
103	32,430	54	5,620	—	—	—	38,050	54	5,620	—	—	25							
103	32,430	406	33,260	—	—	—	65,690	54	5,620	—	—	26							

pettaa toimintansa.

1	2	3 4 5 6								
		Vakuutuskanta vuonna 1912. —								
		Vuoden kuluessa tapahtunut lisäys (+) tahi vähennys (—). <i>Mouvement pendant l'année.</i>								
		Hevosia. <i>Chevaux.</i>		Nautaeläimiä. <i>Gros détail.</i>						
Vakuutuslaitos. <i>Sociétés.</i>	Toiminnan alkamisvuosi. <i>Année de fondation.</i>	Luku. <i>Nombre.</i>	Vakuutus-	Luku. <i>Nombre.</i>	Vakuutus-					
			summa. <i>Sommes assurées.</i>		summa. <i>Sommes assurées.</i>					
			<i>Smf.</i>		<i>Smf.</i>					
	Siirto	+	3	+	530	+	1	+	1,015	
1	Leppävuiran hevost- ja karjanvakuutusyhdistys	1904	—	8	—	3,950	—	13	—	1,580
2	Hankasalmen eläinvakuutusyhdistys	1906	—	31	—	14,669	+	4	+	2,315
3	Yhteensä		—	36	—	18,089	—	8	+	1,750
	Vaasan lääni.									
4	Nikolainkaupungin ajurien keskinäinen hevost- hingonkorvauskassa	1912	+	101	+	33,380	—	—	—	—
5	Lappfjärdin eläinvakuutusyhdistys	1906	+	6	+	2,100	—	3	—	270
6	Närpiön eläinvakuutusyhdistys	1902	—	54	—	39,425	+	10	—	180
7	Teuvan kunnan eläinvakuutusyhtiö	1902	—	2	—	630	—	253	—	18,093
8	Jalasjärven kunnan eläinvakuutusyhdistys	1904	+	1	—	4,650	—	16	—	1,690
9	Peräseinäjoen kunnan eläinvakuutusyhdistys	1905	+	56	+	1,950	+	368	+	37,330
10	Kauhajoen eläinvakuutusyhdistys	1905	+	14	+	4,325	—	—	—	—
11	Ilmajoen ja Seinäjoen eläinvakuutusyhtiö	1902	+	809	+	269,760	+	981	+	109,785
12	Korsnäsin eläinvakuutusyhtiö	1905	+	1	+	2,385	—	29	—	1,415
13	Öfvermarkun eläinvakuutusyhdistys	1902	+	20	+	7,200	—	10	—	1,000
14	Maalahden eläinvakuutusyhtiö	1902	—	5	—	4,910	—	30	—	2,045
15	Sulvan hevostvakuutusyhdistys	1900	+	11	—	7,875	—	—	—	—
16	Mustasaaren eläinvakuutusyhdistys ¹⁾	1901	+	13	+	21,000	—	131	—	15,900
17	Koivulahden » » ¹⁾	1902	—	12	—	5,230	—	53	—	5,090
18	Raippaluodon kylän eläinvak.-yhd. ²⁾	1905	—	7	—	300	—	4	—	600
19	Björkönen kylän eläinvakuutusyhdistys (Raippa- luoto) ²⁾	1902	—	8	+	295	+	80	+	6,950
20	Etelä-Vallgrundin eläinvakuutusyhtiö ²⁾	1906	+	1	+	2,450	+	2	+	8,975
21	Laihian kunnan eläinvakuutusyhtiö	1900	+	35	+	3,874	—	—	—	—
22	Vähänkylän eläinvakuutusyhtiö	1901	—	4	+	3,870	+	5	+	500
23	Isonkylän-Ylistaron hevostvakuutusyhdistys	1901	+	6	+	3,978	—	—	—	—
24	Vöyrin eläinvakuutusyhdistys	1903	+	22	+	9,165	—	521	—	39,075
25	Oravaisten hevostvakuutusyhdistys	1906	+	23	—	—	—	—	—	—
26	Maksamaan eläinvakuutusyhtiö	1905	—	10	—	4,558	—	—	—	—
27	Uudenkaarlebyn »	1907	+	18	+	8,800	—	30	—	2,270
28	Jepuan hevostvakuutusyhdistys	1902	—	4	—	265	—	—	—	—
29	Siirto		+	1,031	+	306,689	+	366	+	75,912

¹⁾ Toimintavuosi 1911, 9, 1—1912, 8, 31. — ²⁾ Toimintavuosi 1911, 12, 1—1912, 11, 30. —

Vuoden lopussa. À la fin de l'année.					Koko vakuutussumma vuoden lopussa. Somme totale assurée à la fin de l'année.	Vuoden lopussa vakuutetuista nautaeläimistä oli À la fin de l'année le gros bétail était assuré.				
Hevosia. Chevaux.		Nautaeläimiä. Gros bétail.		Muita eläimiä. Menu bétail.		yksinäis-vak: sessa. par pièce.		joukko-vak: sessa. en groupe.		
Vakuutussumma. Sommes assurées.	Luku. Nombre.	Vakuutussumma. Sommes assurées.	Luku. Nombre.	Vakuutussumma. Sommes assurées.		Vakuutussumma. Sommes assurées.	Luku. Nombre.	Vakuutussumma. Sommes assurées.	Luku. Nombre.	
Smf.		Smf.		Smf.		Smf.		Smf.		
103	32,430	406	33,260	—	65,690	54	5,620	—	—	
15	5,550	42	3,740	—	9,290	42	3,740	—	—	1
225	70,375	524	48,690	—	119,065	350	32,445	174	16,245	2
343	108,355	972	85,690	—	194,045	446	41,805	174	16,245	3
101	33,380	—	—	—	33,380	—	—	—	—	4
523	155,025	1,028	75,818	5,050	235,893	—	—	1,028	75,818	5
944	303,685	672	72,505	—	376,190	672	72,505	—	—	6
401	99,520	251	10,227	—	109,747	251	10,227	—	—	7
47	16,930	—	—	—	16,930	—	—	—	—	8
239	81,000	904	73,300	—	154,300	2	200	902	73,100	9
196	81,475	—	—	—	81,475	—	—	—	—	10
880	291,060	1,054	116,735	—	407,795	1,054	116,735	—	—	11
211	77,735	315	27,810	—	105,545	—	—	315	27,810	12
341	105,650	400	29,930	—	135,580	40	3,800	360	26,130	13
273	100,615	561	46,030	—	146,645	150	15,300	411	30,730	14
298	104,460	—	—	—	104,460	—	—	—	—	15
1073	458,290	750	90,425	—	548,715	145	21,750	605	68,675	16
268	89,165	450	43,990	—	133,155	—	—	450	43,990	17
61	20,930	237	13,430	—	34,360	219	12,660	18	770	18
62	20,395	350	22,300	—	42,695	350	22,300	—	—	19
87	30,450	353	35,300	—	65,750	353	35,300	—	—	20
733	294,039	—	—	—	294,039	—	—	—	—	21
438	150,450	92	9,200	—	159,650	—	—	92	9,200	22
1286	399,080	—	—	—	399,080	—	—	—	—	23
854	270,340	—	—	—	270,340	—	—	—	—	24
277	96,000	—	—	—	96,000	—	—	—	—	25
93	32,652	—	—	—	32,652	—	—	—	—	26
156	64,450	195	24,330	—	88,780	195	24,330	—	—	27
114	23,230	—	—	—	23,230	—	—	—	—	28
9,956	3,400,006	7,612	691,330	5,050	4,096,386	3,431	335,107	4,181	356,223	29

3) Toimintavuosi 1911, 11, 1—1912, 10, 31.

1	2	3 4 5 6			
		Vakuutuskanta vuonna 1912. —			
		Vuoden kuluessa tapahtunut lisäys (+) tahi vähennys (—). <i>Mouvement pendant l'année.</i>			
		Hevosia. <i>Chevaux.</i>		Nautaeläimiä. <i>Gros bétail.</i>	
Vakuutuslaitos. <i>Sociétés.</i>	Toiminnan alkamisvuosi. <i>Année de fondation.</i>	Numero.	Vakuutus- summa. <i>Sommes assurées.</i>	Numero.	Vakuutus- summa. <i>Sommes assurées.</i>
		Luku.	<i>Inf.</i>	Luku.	<i>Inf.</i>
	Siirto	+ 1,031	+ 306,689	+ 366	+ 75,912
1	Yli- ja Alahärman eläinvakuutusyhdistys	1903	— 66	— 24,026	— —
2	Kauhavan »	1903	+ 130	+ 31,270	— —
3	Lapuan eläinvakuutusyhtiö	1905	— 65	+ 10,090	— —
4	Nurmon »	1905	— 11	— 7,905	— 7 — 650
5	Pietarsaaren hevosvakuutusyhdistys	1901	— 86	— 32,835	— —
6	Purmon »	1900	+ 1	— 9,990	— —
7	Ähtävä »	1901	— 7	— 535	— —
8	Kronobyen eläinvakuutusyhdistys	1900	— 124	— 63,010	+ 47 — 5,975
9	Teerijärven »	1901	— 2	— 2,710	— 100 — 10,700
10	Vetelin eläinvakuutusyhtiö	1903	— 3	— —	— —
11	Kaustisten »	1906	+ 16	— 5,925	+ 4 — 100
12	Kokkolan »	1901	+ 4	+ 2,200	— —
13	Alavetelin eläinvakuutusyhdistys	1908	— 4	— 1,115	— 7 — 665
14	Kälviän eläinvakuutusyhtiö	1904	+ 15	+ 16,550	— —
15	Lohtajan »	1906	— 3	— 2,600	— 8 — 1,120
16	Himangan eläinvakuutusyhdistys	1907	— 4	— 482	— —
17	Kannuksen hevosvakuutusyhtiö	1907	— 122	— 51,660	— —
18	Toholammin eläinvakuutusyhdistys	1904	— 53	— 10,715	— 406 — 25,244
19	Lestijärven »	1909	+ 10	+ 2,390	— 31 + 1,980
20	Lappajärven »	1904	— 20	— 10,484	— 25 — 3,325
21	Vimpelin »	1908	— 3	— 920	— 59 — 4,855
22	Kortesjärven hevosvakuutusyhdistys	1905	+ 25	+ 5,702	— —
23	Alajärven eläinvakuutusyhdistys	1911	+ 45	+ 15,925	+ 10 — 1,605
24	Soinin eläinvakuutusyhdistys	1909	— 6	— 6,010	— 196 — 9,960
25	Lehtimäen »	1910	— 22	— 6,010	— 20 — 1,040
26	Kuortaneen hevosvakuutusyhdistys	1902	— 25	— 11,100	— —
27	Alavuuden eläinvakuutusyhdistys	1903	— 23	— 11,088	— 15 — 1,705
28	Töysän eläinvakuutusyhdistys	1906	— 19	— 8,570	+ 17 — 4,740
29	Keuruun kuntalaisten eläinvakuutusyhtiö	1905	— 22	— 9,980	+ 1 + 187
30	Virtain eläinvakuutusyhdistys	1905	+ 142	— 18,950	— 374 — 10,371
31	Ätsärin kunnan eläinvakuutusyhdistys	1906	— 11	— 3,025	— 46 — 2,230
32	Uraisten eläinvakuutusyhdistys	1906	— 2	— 727	+ 5 + 486
33	Yhteensä		+ 716	+ 90,444	— 844 — 5,720

1	2	3 4 5 6			
		Vakuuskanta vuonna 1912. —			
		Vuoden kuluessa tapahtunut lisäys (+) tahi vähennys (—). <i>Mouvement pendant l'année.</i>			
		Hevosia. <i>Chevaux.</i>		Nautaeläimiä. <i>Gros bétail.</i>	
Vakuutuslaitos <i>Sociétés.</i>	Toiminnan alkamisvuosi. <i>Année de fondation.</i>	Luku. <i>Nombre.</i>	Vakuutus-	Luku. <i>Nombre.</i>	Vakuutus-
			summa. <i>Sommes assurées.</i>		summa. <i>Sommes assurées.</i>
		<i>Smc.</i>		<i>Smc.</i>	
Oulun lääni.					
1	Kiimingin kunnan hevosvakuutusyhtiö	1898	— 8 —	1,250	— —
2	Ylikiimingin eläinvakuutusyhdistys	1902	+ 8 +	2,452	— 1 — 100
3	Alavieskan kunnan eläinvakuutusyhdistys	1905	— 23 —	2,900	— 164 — 11,980
4	Kalajoen »	1905	— 18 —	2,940	— 483 — 38,430
5	Raution eläinvakuutusyhtiö	1909	— 2 —	5,580	— 6 + 205
6	Ylivieskan kunnan eläinvakuutusyhdistys	1907	+ 6 —	1,950	— 44 — 3,410
7	Pyhäjoen »	1909	+ 6 +	2,180	— 75 — 6,000
8	Merijärven »	1905	+ 4 —	313	— 22 — 1,025
9	Oulaisten »	1903	— 25 —	7,550	— 122 — 6,580
10	Vihannin kunnan »	1908	— 23 —	9,060	+ 3 — 2,466
11	Hailuodon hevosvakuutusyhtiö	1901	+ 5 —	1,322	— —
12	Yhteensä		— 70 —	28,233	— 914 — 69,786
13	Yhteensä koko maassa		+ 1,308 +	201,306	— 1,483 + 61,061

¹⁾ Arvioimalla saatu; tiedonannot epätäydelliset.

7		8		9		10		11		12		13		14		15		16					
<i>État des assurances pour l'année.</i>												Vuoden lopussa vakuutetuista nautaeläimistä oli <i>À la fin de l'année le gros bétail était assuré</i>											
Vuoden lopussa. <i>À la fin de l'année.</i>												Koko vakuutussumma vuoden lopussa. <i>Somme totale assurée à la fin de l'année.</i>				yksinäis-vaksessa. <i>par pièce.</i>				joukko-vaksessa. <i>en groupe.</i>			
Hevosia. <i>Chevaux.</i>		Nautaeläimiä. <i>Gros bétail.</i>				Muita eläimiä. <i>Menu bétail.</i>																	
Numero.	Vakuutussumma. <i>Sommes assurées.</i>	Numero.	Vakuutussumma. <i>Sommes assurées.</i>	Numero.	Vakuutussumma. <i>Sommes assurées.</i>	Numero.	Vakuutussumma. <i>Sommes assurées.</i>	Numero.	Vakuutussumma. <i>Sommes assurées.</i>	Numero.	Vakuutussumma. <i>Sommes assurées.</i>	Numero.	Vakuutussumma. <i>Sommes assurées.</i>	Numero.	Vakuutussumma. <i>Sommes assurées.</i>	Numero.	Vakuutussumma. <i>Sommes assurées.</i>	Numero.	Vakuutussumma. <i>Sommes assurées.</i>				
	<i>Imp.</i>		<i>Imp.</i>		<i>Imp.</i>		<i>Imp.</i>		<i>Imp.</i>		<i>Imp.</i>		<i>Imp.</i>		<i>Imp.</i>		<i>Imp.</i>		<i>Imp.</i>	<i>Imp.</i>	<i>Imp.</i>	<i>Imp.</i>	<i>Imp.</i>
65	23,290	—	—	—	—	—	—	—	—	—	—	—	—	—	—	—	—	—	—	1			
83	26,750	1	100	—	—	—	—	—	—	—	—	—	—	—	—	—	—	—	—	2			
117	41,975	—	—	—	—	—	—	—	—	—	—	—	—	—	—	—	—	—	—	3			
371	142,225	1,437	132,975	—	—	—	—	—	—	—	—	—	—	—	1,437	132,975	—	—	—	4			
89	29,275	663	49,450	—	—	—	—	—	—	—	—	—	—	750	653	48,700	—	—	—	5			
383	119,930	738	56,720	—	—	—	—	—	—	—	—	—	—	738	56,720	—	—	—	—	6			
280	81,075	1,010	80,800	—	—	—	—	—	—	—	—	—	28 ¹⁾	2,800	982 ¹⁾	78,000	—	—	—	7			
54	16,158	197	16,934	—	—	—	—	—	—	—	—	—	197	16,934	—	—	—	—	—	8			
417	135,020	982	74,570	—	—	—	—	—	—	—	—	—	982	74,570	—	—	—	—	—	9			
82	25,375	232	19,930	—	—	—	—	—	—	—	—	—	28	2,530	204	17,400	—	—	—	10			
119	32,378	—	—	—	—	—	—	—	—	—	—	—	—	—	—	—	—	—	—	11			
2,060	673,451	5,260	431,479	—	—	—	—	—	—	—	—	—	1,246	97,634	4,014	333,795	—	—	—	12			
32,634	11,157,366	38,293	4,023,928	21,065	15,202,359	20,377	2,256,263	15,988	1,526,490	13													



V.

ELÄINVAKUUTUS.

VAHINGOT JA TAKSOITUS.

INDEMNITÉS ET TAXATION.

1 Vakuutuslaitos. <i>Sociétés.</i>	2 3 4 5 6 Toimintavuoden aikana sattuneet vahingot, jotka ovat aiheuttaneet korvauksia. <i>Indemnités de l'année.</i>						7 8 9 10 Vahingon laatu. <i>La nature de l'accident.</i>				
	Hevosia. <i>Chevaux.</i>		Nautaeläimiä. <i>Gros bétail.</i>		Muita eläimiä. <i>Ménu bétail.</i>		Kuolema. <i>Péris.</i>		Arvon alentuminen. <i>Diminution de valeur.</i>		
	Luku. <i>Nombre.</i>	Korvaus. <i>Montant.</i>	Luku. <i>Nombre.</i>	Korvaus. <i>Montant.</i>	Luku. <i>Nombre.</i>	Korvaus. <i>Montant.</i>	Hevosien luku. <i>Nombre des chevaux.</i>	Nautaeläinten luku. <i>Nombre du gros bétail.</i>	Hevosien luku. <i>Nombre des chevaux.</i>	Nautaeläinten luku. <i>Nombre du gros bétail.</i>	Nautaeläinten luku. <i>Nombre du gros bétail.</i>
		<i>Smf.</i>		<i>7/12</i>		<i>Smf.</i>					
Uudenmaan lääni.											
1 Helsingin pika- ja kuorma- ajurien hevosvak.-rengas	10	3,800	—	—	—	—	—	10	—	—	
2 Helsingin yleinen hevos- vakuutusrengas	8	3,325	—	—	—	—	—	8	—	—	
3 Anjalan pitäjän karjanva- kuutusyhdistys	—	—	10	986	80	—	—	—	10	—	
4 Etelä-Iitin karjanvak.-yhd.	—	—	13	1,590	—	—	—	—	13	—	
5 Orimattilan eläinvak.-yhd.	—	—	2	175	—	—	—	—	2	—	
6 Yhteensä	18	7,125	25	2,751	80	—	—	18	25	—	
Turun ja Porin lääni.											
7 Turun kuorma-ajurien he- vosvakuutusyhdistys....	—	—	—	—	—	—	—	—	—	—	
8 Punikkeen eläinvakuutus- yhdistys (Vehmaan, Tai- vassalon y. m. kuntain).	5	1,499	8	359	75	—	—	5	8	—	
9 Sauvon ja Karunan eläin- vakuutusyhdistys	10	3,115	—	—	—	—	—	10	—	—	
10 Paraisten eläinvakuutusyh- distys	1	286	3	180	—	—	—	1	3	—	
11 Dragsfjärdin eläinvakuut- yhdistys	—	—	6	515	70	—	—	—	5	1	
12 Halikon ja Angelniemen eläinvakuutusyhdistys ..	10	1,283	13	826	—	746	—	5	6	5	
13 Itä-Satakunnan kesk. eläin- vakuutusyhtiö (Huittinen y. m.)	32	9,523	35	6	578	—	—	18	6	14	
14 Yhteensä	58	15,706	35	36	2,459	45	746	39	28	19	
Hämeen lääni.											
15 Koillis-Hämeen kesk. eläin- vakuutusyhtiö	19	3,907	—	7	1,091	50	—	11	7	8	
16 Siirto	19	3,907	—	7	1,091	50	—	11	7	8	

11	12	13	14	15	16	17	18	19	20	
Korvausta on kielletty huonon hoidon takia. <i>Dédommagement refusé pour cause de manque de soins.</i>		Tilivuotta varten päätetty taksoitus. <i>Taxation pour l'année.</i>								
		Hevosia varten. <i>Pour les chevaux.</i>		Nautaeläimiä varten. <i>Pour le gros bétail.</i>		Vararahastoa varten. <i>Pour le réserves.</i>		Taksoitus, jota ei ole voitu eritellä. <i>Non spécifique.</i>		
Hevosien luku. <i>Nombre des chevaux.</i>	Nautaeläinten luku. <i>Nombre du gros bétail.</i>	Koko rahamäärä. <i>Montant.</i>		Koko rahamäärä. <i>Montant.</i>		Koko rahamäärä. <i>Montant.</i>		Koko rahamäärä. <i>Montant.</i>		
		<i>Smf.</i>	<i>7/100</i>	<i>Smf.</i>	<i>7/100</i>	<i>Smf.</i>	<i>7/100</i>	<i>Smf.</i>	<i>7/100</i>	
		100 mk:n va-kuitussummaa kohti. <i>Par 100 mk de la somme assurée.</i>		100 mk:n va-kuitussummaa kohti. <i>Par 100 mk de la somme assurée.</i>		100 mk:n va-kuitussummaa kohti. <i>Par 100 mk de la somme assurée.</i>		100 mk:n va-kuitussummaa kohti. <i>Par 100 mk de la somme assurée.</i>		
								5,703 35	2:86	1
		3,367 10	2:48							2
				1,131 81	4:28	26 43	0:10			3
				1,630 70	2:00	163 20	0:20			4
		299	1:30	230 03	1:50	76 67	0:20			5
		3,666 10		2,992 54		266 30		5,703 35		6
		67	1:00			6 70	0:10			7
						82 50	0:06	2,460	1:90	8
		3,407	2:10							9
						130 84	0:20			10
				582 70	1:10	80 01	0:15			11
								2,783 59	1:20	12
		9,903 10	1:50	764 60	1:80					13
		13,377 10		1,347 30		300 05		5,243 59		14
1		4,780 63	2:50	1,192 98	3:50					15
1		4,780 63		1,192 98						16

1 Vakuutuslaitos. <i>Sociétés.</i>	2 3 4 5 6 Toimintavuoden aikana sattuneet vahingot, jotka ovat aiheuttaneet korvauksia. <i>Indemnités de l'année.</i>						7 8 9 10 Vahingon laatu. <i>La nature de l'accident.</i>					
	Hevosia. <i>Chevaux.</i>		Nautaeläimiä. <i>Gros bétail.</i>		Muita eläimiä. <i>Menu bétail.</i>		Kuolema. <i>Péris.</i>		Arvon alentuminen. <i>Diminution de valeur.</i>			
	Inku. <i>Nombre.</i>	Korvaus. <i>Montant.</i>	Inku. <i>Nombre.</i>	Korvaus. <i>Montant.</i>	Korvaus. <i>Montant.</i>	Korvaus. <i>Montant.</i>	Nautaeläinten Inku. <i>Nombre des chevaux.</i>	Hevosten Inku. <i>Nombre du gros bétail.</i>	Nautaeläinten Inku. <i>Nombre des chevaux.</i>	Hevosten Inku. <i>Nombre du gros bétail.</i>	Nautaeläinten Inku. <i>Nombre des chevaux.</i>	
												<i>Smf.</i>
Siirto	19	3,907	—	7	1,091	50	—	—	11	7	8	—
1 Jämsän eläinvakuutusyhtiö	—	—	—	2	165	—	—	—	—	2	—	—
2 Hollolan keskinäinen eläinvakuutusyhdistys	—	—	—	—	—	—	—	—	—	—	—	—
3 Yhteensä	19	3,907	—	9	1,256	50	—	—	11	9	8	—
Viipurin lääni.												
4 Viipurin pitäjän eläinvakuyhtiö	18	3,209	50	9	1,052	—	—	—	4	9	14	—
5 Johanneksen kunnan eläinvakuutusyhtiö	4	1,005	—	4	241	75	—	—	2	—	2	4
6 Kuolemajärven kunnan eläinvakuutusyhtiö	4	1,109	25	9	644	—	—	—	4	9	—	—
7 Vehkalahden eläinvak.-yhdistys	11	3,272	—	28	2,492	—	—	—	11	28	—	—
8 Virolahden pitäjän eläinvakuutusyhdistys	2	460	—	14	1,193	80	—	—	2	14	—	—
9 Säkkijärven kunnan eläinvakuutusyhdistys	13	3,652	—	16	1,619	29	—	—	13	16	—	—
10 Sippolan kunnan karjan ja hevosten vakuutusyhdist.	3	1,072	—	8	753	—	—	—	3	8	—	—
11 Taipalsaaren kunnan eläinvakuutusyhdistys	—	—	—	3	426	30	—	—	—	3	—	—
12 Savitaipaleen kunnan eläinvakuutusyhtiö	2	650	—	2	67	20	—	—	1	2	1	—
13 Joutsenon kunnan eläinvakuutusyhtiö	18	1,578	75	7	437	50	—	—	1	1	17	6
14 Ruokolahden ja Rautjärven kuntain eläinvak.-yhtiö	21	2,867	—	5	370	—	—	—	7	5	14	—
15 Rautjärven kunnan eläinvakuutusyhtiö	12	1,673	—	1	88	—	—	—	3	1	9	—
16 Kirvun eläinvakuutusyht.	10	2,290	—	7	1,021	—	—	—	5	7	5	—
17 Jääsken pit. eläinvak.-yht.	23	3,467	—	10	506	—	—	—	13	10	10	—
18 Siirto	141	26,305	50	123	10,911	84	—	—	69	113	72	10

11	12	13	14	15	16	17	18	19	20
Korvausta on kielletty huonon hoidon takia.		Tilivuotta varten päätetty taksoitus.							
Dédommagement refusé pour cause de manque de soins.		Taxation pour l'année.							
Hevosien lukun. Nautaeläimien lukun.		Hevosia varten.		Nautaeläimiä varten.		Vararahastoa varten.		Taksoitus, jota ei ole voitu eritellä.	
Nombre des chevaux.		Pour les chevaux.		Pour le gros bétail.		Pour le réserves.		Non spécifiée.	
Koko rahamäärä.		Koko rahamäärä.		Koko rahamäärä.		Koko rahamäärä.		Koko rahamäärä.	
Montant.		Montant.		Montant.		Montant.		Montant.	
100 mk:n va-kutussumma kohhti. Par 100 mk de la somme assurée.		100 mk:n va-kutussumma kohhti. Par 100 mk de la somme assurée.		100 mk:n va-kutussumma kohhti. Par 100 mk de la somme assurée.		100 mk:n va-kutussumma kohhti. Par 100 mk de la somme assurée.		100 mk:n va-kutussumma kohhti. Par 100 mk de la somme assurée.	
Smc. / ml.		Smc. / ml.		Smc. / ml.		Smc. / ml.		Smc. / ml.	
1	—	4,780 63	—	1,192 98	—	—	—	—	—
—	—	346 25	2:50	92 40	3:00	—	—	—	—
1	—	5,126 88	—	1,285 38	—	—	—	—	—
—	1	2,822 —	2:00	1,515 —	1:50	—	—	—	—
—	—	542 10	2:00	599 86	1:50	—	—	—	—
—	—	—	—	—	—	—	—	2,369 51	1:77
—	—	1,527 —	0:65	2,800 —	1:40	435 —	0:10	—	—
—	—	—	—	—	—	—	—	2,812 36	1:25
—	—	—	—	—	—	—	—	3,998 07	1:87
—	—	971 —	1:00	702 —	1:20	—	—	—	—
—	—	—	—	—	—	95 90	0:10	646 99	0:70
—	—	538 50	1:00	109 —	1:00	—	—	—	—
—	—	1,334 10	1:50	473 06	1:00	—	—	—	—
—	—	—	—	—	—	—	—	4,150 20	2:00
—	—	—	—	—	—	—	—	1,644 90	1:70
—	—	2,786 —	2:00	1,131 —	2:00	—	—	—	—
—	—	3,028 09	1:30	946 30	1:00	165 67	0:05	—	—
—	1	13,548 79	—	8,276 22	—	696 57	—	15,622 03	—

1	2 3 4 5 6							7 8 9 10			
	Toimintavuoden aikana sattuneet vahingot, jotka ovat aiheuttaneet korvauksia. <i>Indemnités de l'année.</i>							Vahingon laatu. <i>La nature de l'accident.</i>			
	Hevosia. <i>Chevaux.</i>		Nautaeläimiä. <i>Gros bétail.</i>		Muita eläimiä. <i>Menu bétail.</i>			Köolema. <i>Péris.</i>		Arvon alentuminen. <i>Diminution de valeur.</i>	
	Luku. <i>Nombre.</i>	Korvaus. <i>Montant.</i>	Luku. <i>Nombre.</i>	Korvaus. <i>Montant.</i>	Korvaus. <i>Montant.</i>			Nautaeläinten luku. <i>Nombre des chevaux.</i>	Hevosten luku. <i>Nombre des chevaux.</i>	Nautaeläinten luku. <i>Nombre des gros bétail.</i>	Hevosten luku. <i>Nombre des chevaux.</i>
<i>Smf.</i>					<i>mlä.</i>	<i>Smf.</i>	<i>mlä.</i>				
	Siirto	141	26,305 50	123	10,911 84	—	—	69	113	72	10
1	Antrean eläinvak.-yhtiö ..	15	4,223 —	15	1,302 —	—	—	4	10	11	5
2	Kivennavan kunnan eläinvakuutusyhtiö	2	350 —	9	1,550 —	—	—	1	9	1	—
3	Valkjärven kunnan eläinvak.-yhtiö	3	625 —	12	1,310 —	—	—	1	12	2	—
4	Sakkolan kunnan eläinvak. yhdistys	—	— —	—	— —	—	—	—	—	—	—
5	Hiitolan tapaturma eläinvakuutusyhdistys	20	432 20	25	772 05	—	—	1	4	19	21
6	Jaakkiman kunnan eläinvakuutusyhdistys	5	467 50	13	724 56	—	—	1	8	4	5
7	Suojärven kunnan eläinvakuutusyhtiö	—	— —	—	— —	—	—	—	—	—	—
8	Yhteensä	186	32,403 20	197	16,570 45	—	—	77	156	109	41
	Mikkelin lääni.										
9	Joutsan kunnan eläinvak.-yhtiö	1	200 —	2	80 —	—	—	1	2	—	—
10	Leivonmäen eläinvak.-yhd.	2	180 —	5	295 35	—	—	2	5	—	—
11	Kangasniemen eläinvakuutusyhtiö	2	500 —	4	300 —	—	—	1	4	1	—
12	Heinäveden keskin. eläinvakuutusyhtiö	7	1,661 40	11	982 60	—	—	5	11	2	—
13	Yhteensä	12	2,541 40	22	1,657 95	—	—	9	22	3	—
	Kuopion lääni.										
14	Rääkkylän keskin. karjanvakuutusyhtiö	—	— —	9	437 89	—	—	—	9	—	—
15	Vesannon kunnan eläinvak.-yhtiö	1	200 —	—	— —	—	—	1	—	—	—
16	Leppävirran hevos- ja karjanvakuutusyhdistys.	—	— —	1	85 —	—	—	—	1	—	—
17	Siirto	1	200 —	10	522 89	—	—	1	10	—	—

11	12	13										14	15		16		17		18		19		20
Korvausta on kielletty huonon hoidon takia. <i>Dédommagement refusé pour cause de manque de soins.</i>		Tilivuotta varten päätetty taksoitus. <i>Taxation pour l'année.</i>																					
		Hevosia varten. <i>Pour les chevaux.</i>					Nautaeläimiä varten. <i>Pour le gros bétail.</i>					Vararahastoa varten. <i>Pour le réserves.</i>					Taksoitus, jota ei ole voitu eritellä. <i>Non spécifiée.</i>						
		Koko rahamäärä. <i>Montant.</i>		100 mk:n va- kutussum- maa kohhti. <i>Par 100 mk de la somme assurée.</i>			Koko rahamäärä. <i>Montant.</i>		100 mk:n va- kutussum- maa kohhti. <i>Par 100 mk de la somme assurée.</i>			Koko rahamäärä. <i>Montant.</i>		100 mk:n va- kutussum- maa kohhti. <i>Par 100 mk de la somme assurée.</i>			Koko rahamäärä. <i>Montant.</i>		100 mk:n va- kutussum- maa kohhti. <i>Par 100 mk de la somme assurée.</i>				
Hevosien luku. <i>Nombre des chevaux.</i>		Nautaeläinten luku. <i>Nombre du gros bétail.</i>		<i>Smc.</i>	<i>7/100</i>	<i>Smc.</i>	<i>7/100</i>	<i>Smc.</i>	<i>7/100</i>	<i>Smc.</i>	<i>7/100</i>	<i>Smc.</i>	<i>7/100</i>	<i>Smc.</i>	<i>7/100</i>	<i>Smc.</i>	<i>7/100</i>	<i>Smc.</i>	<i>7/100</i>	<i>Smc.</i>	<i>7/100</i>		
—	1	13,584	—	—	—	8,276	22	—	—	696	57	—	—	15,622	03	—	—	—	—	—	—	—	—
—	—	—	—	—	—	—	—	—	—	—	—	—	—	8,386	80	1:53	1	—	—	—	—	—	—
—	—	1,604	55	3:00	—	2,018	90	2:00	—	—	—	—	—	—	—	—	—	—	—	—	—	—	2
—	—	—	—	—	—	—	—	—	—	105	85	0:05	—	1,159	77	0:63	3	—	—	—	—	—	—
—	—	—	—	—	—	—	—	—	—	—	—	—	—	135	67	0:37	4	—	—	—	—	—	—
—	—	—	—	—	—	—	—	—	—	—	—	—	—	2,750	17	1:63	5	—	—	—	—	—	—
—	—	—	—	—	—	—	—	—	—	—	—	—	—	2,949	25	1:96	6	—	—	—	—	—	—
—	—	—	—	—	—	—	—	—	—	—	—	—	—	2,321	99	18:73	7	—	—	—	—	—	—
—	1	15,153	34	—	—	10,295	12	—	—	802	42	—	—	33,325	68	—	8	—	—	—	—	—	—
—	—	—	—	—	—	—	—	—	—	26	40	0:05	—	660	96	1:25	9	—	—	—	—	—	—
—	—	—	—	—	—	—	—	—	—	—	—	—	—	654	—	1:00	10	—	—	—	—	—	—
—	—	—	—	—	—	—	—	—	—	—	—	—	—	1,164	24	1:52	11	—	—	—	—	—	—
—	—	—	—	—	—	—	—	—	—	—	—	—	—	5,080	59	3:04	12	—	—	—	—	—	—
—	—	—	—	—	—	—	—	—	—	26	40	—	—	7,559	79	—	13	—	—	—	—	—	—
—	—	—	—	—	—	767	46	2:70	—	34	60	0:10	—	—	—	—	14	—	—	—	—	—	—
—	—	664	50	1:50	—	93	30	1:50	—	50	52	0:10	—	—	—	—	15	—	—	—	—	—	—
—	—	166	50	3:00	—	133	77	3:58	—	18	58	0:20	—	—	—	—	16	—	—	—	—	—	—
—	—	831	—	—	—	994	53	—	—	103	70	—	—	—	—	—	17	—	—	—	—	—	—

1	2 3 4 5 6						7 8 9 10					
	Toimintavuoden aikana sattuneet vahingot, jotka ovat aiheuttaneet korvauksia. <i>Indemnités de l'année.</i>						Vahingon laatu. <i>La nature de l'accident.</i>					
	Hevosia. <i>Chevaux.</i>		Nautaeläimiä. <i>Gros bétail.</i>		Muita eläimiä. <i>Menu bétail.</i>		Kuolema. <i>Péris.</i>		Arvon alentuminen. <i>Diminution de valeur.</i>			
	Lukn. <i>Nombre.</i>	Korvaus. <i>Montant.</i>	Lukn. <i>Nombre.</i>	Korvaus. <i>Montant.</i>	Lukn. <i>Nombre.</i>	Korvaus. <i>Montant.</i>	Hevosten lukn. <i>Nombre des chevaux.</i>	Nautaeläinten lukn. <i>Nombre du gros bétail.</i>	Hevosten lukn. <i>Nombre des chevaux.</i>	Nautaeläinten lukn. <i>Nombre du gros bétail.</i>		
<i>Smc.</i>											<i>piä</i>	<i>Smc.</i>
	Siirto	1	200	10	522	89	—	—	1	10	—	—
1	Hankasalmen eläinvak.-yhdistys	7	2,034	40	6	410	—	—	7	6	—	—
2	Yhteensä	8	2,234	40	16	932	89	—	8	16	—	—
	Vaasan lääni.											
3	Nikolainkaupungin ajurien keskinäin. hevosvahingon korvauskassa	1	300	—	—	—	—	—	1	—	—	—
4	Lappfjärdin elv.-vak.-yhd..	8	1,425	—	10	940	—	313	8	10	—	—
5	Närpiön eläinvak.-yhd....	23	6,268	71	21	1,118	25	—	23	21	—	—
6	Teuvan eläinvak.-yhtiö....	13	2,095	90	3	74	70	—	6	1	7	2
7	Jalasjärven elv.-yhd.	2	208	—	—	—	—	—	1	—	1	—
8	Peräseinäjoen elv.-yhd. ...	2	532	—	11	697	—	—	2	11	—	—
9	Kauhajoen » ..	5	468	—	—	—	—	—	1	—	4	—
10	Ilmajoen ja Seinäjoen eläinvak.-yht.....	8	2,310	—	13	1,339	—	—	8	13	—	—
11	Korsnäsin eläinvak.-yhtiö..	2	475	—	4	218	40	—	2	4	—	—
12	Öfvermarkun eläinvak.-yhdistys	4	1,100	—	5	300	—	—	4	5	—	—
13	Maalahden eläinvak.-yhtiö	5	898	85	14	998	65	—	4	14	1	—
14	Sulvan hevosvak.-yhdistys	2	575	—	—	—	—	—	2	—	—	—
15	Mustasaaren eläinvak.-yhd.	17	5,895	75	11	841	25	—	17	11	—	—
16	Koivulahden »	7	2,140	50	9	580	70	—	7	9	—	—
17	Raippaluodon kylän eläinvakuutusyhdistys	—	—	—	3	136	—	—	—	3	—	—
18	Björkönen kylän eläinvakuutusyhdistys (Raippaluoto)	1	230	—	3	143	—	—	1	3	—	—
19	Etelä-Vallgrundin eläinvak. yhtiö	1	120	—	1	100	—	—	1	1	—	—
20	Laihian kunnan eläinvak.-yhtiö	16	1,971	50	—	—	—	—	6	—	10	—
21	Vähänkylän eläinvak.-yht.	7	1,545	—	2	129	20	—	3	2	4	—
22	Siirto	124	28,559	21	110	7,616	15	313	97	108	27	2

11	12	13	14	15	16	17	18	19	20
Korvausta on kielletty huonon hoidon takia.		Tilivuotta varter päätetty taksoitus.							
Dédommagement refusé pour cause de manque de soins.		Taxation pour l'année.							
		Hevosia varten. Pour les chevaux.		Nautaeläimiä varten. Pour le gros bétail.		Vararahastoa varten. Pour le réserves.		Taksoitus, jota ei ole voitu eritellä. Non spécifiée.	
Herosten luku. Nombre des chevaux.	Nautaeläinten luku. Nombre du gros bétail.	Koko rahamäärä. Montant.		Koko rahamäärä. Montant.		Koko rahamäärä. Montant.		Koko rahamäärä. Montant.	
		Imf.	7/10	Imf.	7/10	Imf.	7/10	Imf.	7/10
—	—	831	—	994 53	—	103 70	—	—	—
—	—	—	—	—	—	—	—	2,791 43	2:34
—	—	831	—	994 53	—	103 70	—	2,791 43	—
—	—	333 80	1:00	—	—	83 45	0:25	—	—
—	—	—	—	—	—	230	0:10	2,746 86	1:20
1	—	6,832	2:25	1,305	1:80	—	—	—	—
—	—	—	—	—	—	—	—	1,904	1:80
—	—	198 60	2:00	—	—	—	—	—	—
—	—	—	—	—	—	—	—	1,014 55	0:88
—	—	489	0:60	—	—	—	—	—	—
—	—	—	—	—	—	—	—	4,264 35	1:05
—	—	544 25	0:70	194 73	0:70	—	—	—	—
—	—	1,260	1:20	300	1:00	—	—	—	—
—	—	1,509 48	1:50	552 36	—	—	—	—	—
—	—	385 70	0:80	—	—	—	—	—	—
—	—	6,880	1:50	1,270	1:40	—	—	—	—
—	—	1,916 03	2:15	737 60	1:70	—	—	—	—
—	—	—	—	137 50	1:00	—	—	—	—
—	—	203 95	1:00	116 50	0:50	—	—	—	—
—	—	—	—	—	—	—	—	234 40	0:35
—	—	1,971 50	0:68	—	—	—	—	—	—
—	—	—	—	—	—	—	—	1,596 50	1:00
1	—	22,524 31	—	4,613 69	—	313 45	—	11,760 66	—

1 Vakuutuslaitos. <i>Sociétés.</i>	2 3 4 5 6 Toimintavuoden aikana sattuneet vahingot, jotka ovat aiheuttaneet korvauksia. <i>Indemnités de l'année.</i>						7 8 9 10 Vahingon laatu. <i>La nature de l'accident.</i>					
	Hevosia. <i>Chevaux.</i>			Nautaeläimiä. <i>Gros bétail.</i>		Muita eläimiä. <i>Menu bétail.</i>	Kuolema. <i>Péris.</i>		Arvon alentuminen. <i>Diminution de valeur.</i>			
	Luku. <i>Nombre.</i>	Korvaus. <i>Montant.</i>		Luku. <i>Nombre.</i>	Korvaus. <i>Montant.</i>		Luku. <i>Nombre.</i>	Hevosien luku. <i>Nombre des chevaux.</i>	Nautaeläinten luku. <i>Nombre des gros bétail.</i>	Hevosien luku. <i>Nombre des chevaux.</i>	Nautaeläinten luku. <i>Nombre des gros bétail.</i>	
		<i>Smc.</i>	<i>714</i>		<i>Smc.</i>	<i>714</i>						<i>Smc.</i>
Siirto	124	28,559	21	110	7,616	15	313	—	97	108	27	2
1 Isonkyrön-Ylistaron hevosvak.-yhdistys	25	4,510	85	—	—	—	—	—	13	—	12	—
2 Vöyrin eläinvak.-yhdistys..	17	4,630	—	—	—	—	—	—	17	—	—	—
3 Oravaisten hevosvak.-yhd.	5	1,560	—	—	—	—	—	—	5	—	—	—
4 Maksamaan eläinvak.-yhtiö	1	225	—	—	—	—	—	—	1	—	—	—
5 Uudenkaarlebyn eläinvak.-yhtiö	3	1,400	—	1	120	—	—	—	3	1	—	—
6 Jepuan hevosvak.-yhdistys	2	367	—	—	—	—	—	—	2	—	—	—
7 Yli- ja Alahärmän eläinvakuutusyhdistys	14	1,645	—	—	—	—	—	—	3	—	11	—
8 Kauhavan eläinvak.-yhd...	18	3,483	—	—	—	—	—	—	10	—	8	—
9 Lapuan eläinvak.-yht.	7	1,460	—	—	—	—	—	—	4	—	3	—
10 Nurmon »	4	305	—	5	44	—	—	—	—	5	4	—
11 Piētarsaaren hevosvakuut.-yhdistys	11	2,887	—	—	—	—	—	—	11	—	—	—
12 Purmon hevosvak.-yhdistys	1	340	—	—	—	—	—	—	1	—	—	—
13 Ähtävän »	3	975	—	—	—	—	—	—	3	—	—	—
14 Kronobyn eläinvak.-yhdist.	11	3,415	—	5	403	50	—	—	11	5	—	—
15 Teerijärven »	6	1,650	—	2	125	—	—	—	6	2	—	—
16 Vetelin eläinvak.-yhtiö....	1	300	—	—	—	—	—	—	1	—	—	—
17 Kaustisten eläinvak.-yhtiö	3	1,250	—	—	—	—	—	—	3	—	—	—
18 Kokkolan »	—	—	—	—	—	—	—	—	—	—	—	—
19 Alavetelin eläinvak.-yhdist.	2	420	—	4	390	—	—	—	2	4	—	—
20 Kälviän eläinvak.-yhtiö ..	4	915	—	—	—	—	—	—	3	—	1	—
21 Lohtajan » ..	5	769	—	2	90	—	—	—	2	2	3	—
22 Himangan eläinvak.-yhdist.	—	—	—	—	—	—	—	—	—	—	—	—
23 Kannuksen hevosvak.-yhtiö	3	450	—	—	—	—	—	—	3	—	—	—
24 Toholammin eläinvak.-yhd.	—	—	—	22	1,065	04	—	—	—	22	—	—
25 Lestijärven »	—	—	—	9	327	50	—	—	—	9	—	—
26 Lappajärven »	7	1,060	—	6	256	30	—	—	2	6	5	—
27 Vimpelin »	4	947	—	6	336	—	—	—	1	6	3	—
28 Korttesjärven hevosvakuut.-yhdistys	2	135	—	—	—	—	—	—	—	—	2	—
29 Siirto	283	63,658	06	172	10,773	49	313	—	204	170	79	2

11	12	13	14	15	16	17	18	19	20				
Korvausta on kielletty huonon hoidon takia.		Tilivuotta varten päätetty taksoitus.											
Dédommagement refusé pour cause de manque de soins.		Taxation pour l'année.											
		Hevosia varten. Pour les chevaux.		Nautaeläimiä varten. Pour le gros bétail.		Vararahastoa varten. Pour les réserves.		Taksoitus, jota ei ole voitu eritellä. Non spécifiée.					
Hevosien lukun. Nautaeläinten lukun. Nautaeläinten lukun.		Koko rahamäärä. Montant.		Koko rahamäärä. Montant.		Koko rahamäärä. Montant.		Koko rahamäärä. Montant.					
Hevosien lukun. Nautaeläinten lukun. Nautaeläinten lukun.		100 mk:n va-kutussummaa kohhti. Par 100 mk de la somme assurée.		100 mk:n va-kutussummaa kohhti. Par 100 mk de la somme assurée.		100 mk:n va-kutussummaa kohhti. Par 100 mk de la somme assurée.		100 mk:n va-kutussummaa kohhti. Par 100 mk de la somme assurée.					
		Smf. paa.		Smf. paa.		Smf. paa.		Smf. paa.					
1	—	22,524	31	—	4,613	69	—	313	45	—	11,760	66	—
—	—	5,658	—	1:42	—	—	—	—	—	—	—	—	—
—	—	—	—	—	—	—	—	—	—	—	5,114	75	1:89
—	—	1,400	—	1:50	—	—	—	90	—	0:10	—	—	—
—	—	279	72	0:86	—	—	—	32	60	0:10	—	—	—
—	—	1,112	78	1:75	243	30	1:00	—	—	—	—	—	—
—	—	371	70	1:60	—	—	—	—	—	—	—	—	—
—	—	2,052	07	1:20	—	—	—	95	—	0:05	—	—	—
—	—	3,921	—	2:10	—	—	—	—	—	—	—	—	—
—	—	—	—	—	—	—	—	—	—	—	2,838	37	1:75
—	—	—	—	—	—	—	—	150	—	0:10	1,218	—	0:79
—	—	4,022	—	2:70	—	—	—	—	—	—	—	—	—
—	—	—	—	—	—	—	—	—	—	—	—	—	—
—	—	1,048	75	1:55	—	—	—	—	—	—	—	—	—
—	—	2,432	70	1:70	716	30	1:30	198	55	0:10	—	—	—
—	—	1,181	85	1:50	628	80	0:80	—	—	—	—	—	—
—	—	442	40	1:60	—	—	—	13	89	0:05	—	—	—
—	—	—	—	—	—	—	—	—	—	—	1,350	—	1:60
—	—	544	—	0:60	—	—	—	—	—	—	—	—	—
—	—	250	65	0:50	385	95	0:75	—	—	—	—	—	—
—	—	1,260	—	1:60	—	—	—	45	—	0:05	—	—	—
—	—	648	94	1:15	—	—	—	28	21	0:05	—	—	—
—	—	—	—	—	—	—	—	72	10	0:20	—	—	—
—	—	720	90	1:00	—	—	—	—	—	—	—	—	—
—	—	—	—	—	—	—	—	236	80	0:20	1,103	15	1:20
—	—	—	—	—	—	—	—	—	—	—	466	76	0:75
—	1	1,469	64	1:50	277	64	2:20	112	38	0:10	—	—	—
—	—	—	—	—	—	—	—	—	—	—	1,404	25	1:40
—	—	188	59	0:30	—	—	—	125	31	0:20	—	—	—
1	1	51,530	—	—	6,865	68	—	1,513	29	—	25,255	94	—

1	2 3 4 5 6						7 8 9 10							
	Toimintavuoden aikana sattuneet vahingot, jotka ovat aiheuttaneet korvauksia. <i>Indemnités de l'année.</i>						Vahingon laatu. <i>La nature de l'accident.</i>							
	Hevosia. <i>Chevaux.</i>		Nautaeläimiä. <i>Gros bétail.</i>		Muita eläimiä. <i>Menu bétail.</i>		Kuolema. <i>Péris.</i>		Arvon alentuminen. <i>Diminution de valeur.</i>					
	Luku. <i>Nombre.</i>	Korvaus. <i>Montant.</i>	Luku. <i>Nombre.</i>	Korvaus. <i>Montant.</i>	Luku. <i>Nombre.</i>	Korvaus. <i>Montant.</i>	Luku. <i>Nombre des chevaux.</i>	Nautaeläinten Luku. <i>Nombre du gros bétail.</i>	Hevosien Luku. <i>Nombre des chevaux.</i>	Nautaeläinten Luku. <i>Nombre des gros bétail.</i>	Hevosien Luku. <i>Nombre des chevaux.</i>			
<i>Smc.</i>												<i>Fr.</i>	<i>Smc.</i>	<i>Fr.</i>
	Siirto	283	63,658	06	172	10,773	49	313	—	—	204	170	79	2
1	Alajärven eläinvak.-yhdist.	3	535	—	11	405	—	—	—	—	1	5	2	6
2	Soinin eläinvak.-yhdistys...	2	425	—	6	290	—	—	—	—	1	5	1	1
3	Lehtimäen eläinvakuutus- yhdistyskunta	—	—	—	2	75	—	—	—	—	—	1	—	1
4	Kuortaneen hevosvakuut- yhdistyskunta	—	—	—	—	—	—	—	—	—	—	—	—	—
5	Alavuuden eläinvak.-yhdistys- kunta	12	1,276	—	7	331	95	—	—	—	5	7	7	—
6	Töysän eläinvak.-yhdistys.	—	—	—	3	215	—	—	—	—	—	3	—	—
7	Keuruun kuntalaisten eläin- vakuutusyhtiö	—	—	—	1	100	—	—	—	—	—	1	—	—
8	Virtain eläinvakuut.-yhdistys- kunta	36	7,392	—	14	811	70	—	—	—	17	14	19	—
9	Ätsärin eläinvak.-yhdistys...	14	3,444	—	12	599	20	—	—	—	7	9	7	3
10	Unraisten eläinvak.-yhdist.	5	663	—	6	308	—	—	—	—	1	3	4	3
11	Yhteensä	355	77,393	06	234	13,909	34	313	—	—	236	218	119	16
	Oulun lääni.													
12	Kiimingin hevosvak.-yhtiö	1	400	—	—	—	—	—	—	—	1	—	—	—
13	Ylikiimingin eläinvak.-yhd.	4	1,275	—	—	—	—	—	—	—	4	—	—	—
14	Alavieskan kunnan eläin- vakuutusyhdistys	7	1,465	—	1	43	70	—	—	—	5	1	2	—
15	Kalajoen eläinvak.-yhdist.	8	1,624	—	11	557	66	—	—	—	3	11	5	—
16	Raution eläinvak.-yhtiö ..	1	223	55	5	140	—	—	—	—	1	3	—	2
17	Ylivieskan eläinvak.-yhdist.	9	1,245	—	5	155	90	—	—	—	3	5	6	—
18	Pyhäjoen eläinvak.-yhdistys	4	768	—	12	614	10	—	—	—	4	12	—	—
19	Merijärven eläinvak.-yhdist.	—	—	—	10	665	—	—	—	—	—	10	—	—
20	Oulaisten »	7	1,305	—	10	467	50	—	—	—	2	2	5	8
21	Vihannin »	8	1,180	—	1	40	—	—	—	—	2	1	6	—
22	Hailuodon hevosvak.-yhtiö	1	325	—	—	—	—	—	—	—	1	—	—	—
23	Yhteensä	50	9,810	55	55	2,683	86	—	—	—	26	45	24	10
24	Yhteensä koko maassa	706	151,120	96	594	42,222	24	1,059	—	—	424	519	282	75

11	12	13	14	15	16	17	18	19	20	
Korvausta on kielletty huonon hoidon takia. <i>Dédommagement refusé pour cause de manque de soins.</i>		Tilivuotta varten päätetty taksoitus. <i>Taxation pour l'année.</i>								
		Hevosia varten. <i>Pour les chevaux.</i>		Nautaeläimiä varten. <i>Pour le gros bétail.</i>		Vararahastoa varten. <i>Pour le réserves.</i>		Taksoitus, jota ei ole voitu eritellä. <i>Non spécifiée.</i>		
Nautaeläinten luku. <i>Nombre du gros bétail.</i>		Koko rahamäärä. <i>Montant.</i>		Koko rahamäärä. <i>Montant.</i>		Koko rahamäärä. <i>Montant.</i>		Koko rahamäärä. <i>Montant.</i>		
Hevosien luku. <i>Nombre des chevaux.</i>		100 mk:n va- kutussu- maa kohti. <i>Par 100 mk de la somme assurée.</i>		100 mk:n va- kutussu- maa kohti. <i>Par 100 mk de la somme assurée.</i>		100 mk:n va- kutussu- maa kohti. <i>Par 100 mk de la somme assurée.</i>		100 mk:n va- kutussu- maa kohti. <i>Par 100 mk de la somme assurée.</i>		
		<i>Smf.</i>	<i>7/100</i>	<i>Smf.</i>	<i>7/100</i>	<i>Smf.</i>	<i>7/100</i>	<i>Smf.</i>	<i>7/100</i>	
1	1	51,530	—	6,865	68	1,513	29	25,255	94	—
1	1	—	—	—	—	280	—	860	—	0:60
—	—	—	—	—	—	—	—	1,748	35	1:50
—	—	—	—	—	—	62	03	144	72	0:70
—	—	1,408	1:00	—	—	281	50	—	—	—
—	—	1,470	0:85	415	—	480	—	—	—	—
—	—	124	62	87	0:60	35	—	—	—	—
—	—	—	—	—	—	100	—	1,101	50	1:80
—	—	—	—	—	—	—	—	6,248	38	2:35
—	—	—	—	—	—	—	—	2,770	86	1:20
—	—	—	—	—	—	—	—	944	86	1:89
2	2	54,532	62	7,367	68	2,751	82	39,074	61	—
—	—	232	90	1:00	—	—	—	—	—	—
—	—	475	30	2:00	2	2:00	—	—	—	—
—	—	1,259	25	3:00	—	—	—	—	—	—
—	—	1,734	68	1:22	992	58	0:75	—	—	—
—	2	—	—	—	—	—	—	435	—	0:55
—	—	1,559	—	1:30	283	—	0:50	353	30	—
—	—	—	—	—	—	—	—	1,557	35	0:97
—	—	—	—	—	—	—	—	661	85	2:00
—	—	641	56	0:45	933	46	1:15	—	—	—
—	—	1,122	70	3:50	240	08	1:00	58	60	0:10
—	—	323	78	1:00	—	—	—	—	—	—
—	2	7,349	17	2,451	12	411	90	2,654	20	—
3	5	100,036	21	26,733	67	4,662	59	96,352	65	—

VI.

ELÄINVAKUUTUS.

**TULOT JA MENOT VUONNA 1912 SEKÄ VARAT JA
VELAT VUODEN LOPUSSA.**

**RECETTES ET DÉPENSES EN 1912; ACTIFS ET PASSIFS
À LA FIN DE L'ANNÉE.**

1	2		3		4		5		6		7		8		9		10			
	Tuloja. Recettes.						Menoja. Dépenses.													
	Vakuutuslaitos. Sociétés.		Vakuutusmaksuja. Primes.		Korkoja y. m. tuloja. Intérêts et autres recettes.		Vajausta. Déficits.		Korvauksia. Indemnités payées.				Hoito- kustan- nuksia. Frais.		Muita menoja. Autres dépenses.		Yli- jäää. Bonis.		Yhteensä. Sommes.	
									Hevosista. Pour les chevaux.		Nauta- eläimistä ¹⁾ y. m. Pour le gros bétail et les autres.									
	Smk.	712	Smk.	712	Smk.	712	Smk.	712	Smk.	712	Smk.	712	Smk.	712	Smk.	712	Smk.	712		
Uudenmaan lääni.																				
1	Helsingin pika- ja kuorma- ajurien hevovakuutus- rengas		5,703	35	340	65	—	—	3,800	—	—	—	868	—	397	30	978	70	6,044	—
2	Helsingin yleinen hevova- kuutusrengas		3,367	10	87	25	1,043	78	3,325	—	—	—	525	—	648	13	—	—	4,498	13
3	Anjalan pitäjän karjanva- kuutusyhdistys		909	79	168	20	240	91	—	—	986	80	154	90	177	20	—	—	1,318	90
4	Etelä-Iitin karjanvakuutus- yhdistys		1,793	90	—	—	—	—	—	—	1,590	—	—	—	24	53	179	37	1,793	90
5	Orimatilan eläinvakuutus- yhdistys		612	85	—	—	—	—	—	—	175	—	224	25	—	—	213	60	612	85
6	Yhteensä		12,386	99	596	10	1,284	69	7,125	—	2,751	80	1,772	15	1,247	16	1,371	67	14,267	78
Turun ja Porin lääni.																				
7	Turun kuorma-ajurien he- vosvakuutusyhdistys ...		73	70	130	81	—	—	—	—	—	—	—	—	4	—	200	51	204	51
8	Punikkeen eläinvak.-yhdis- tys (Vehmaan, Taivassa- lon y. m. kunt.)		3,353	95	—	—	—	—	1,499	—	359	75	802	30	—	—	692	90	3,353	95
9	Sauvon ja Karunan eläin- vak.-yhdistys		—	—	533	82	2,830	24	3,115	—	—	—	197	50	51	56	—	—	3,364	06
10	Paraisten eläinvak.-yhdistys		130	84	279	86	219	90	286	—	180	—	164	60	—	—	—	—	630	60
11	Dragsfjärdin » »		604	43	—	—	—	—	—	—	515	70	67	—	—	—	21	73	604	43
12	Halikon ja Angeliemen eläinvak.-yhdistys		2,358	03	105	56	515	81	1,283	—	1,572	—	114	50	9	90	—	—	2,979	40
13	Itä-Satakunnan kesk. eläin- vak.-yht. (Huittinen y. m)		10,667	70	637	83	2,510	—	9,523	35	578	—	3,429	30	284	88	—	—	13,815	53
14	Yhteensä		17,188	65	1,687	88	6,075	95	15,706	35	3,205	45	4,775	20	350	34	915	14	24,952	48
Hämeen lääni.																				
15	Koillis-Hämeen kesk. eläin- vakuutusyhtiö		5,973	61	59	84	278	81	3,907	—	1,091	50	—	—	1,313	76	—	—	6,312	26
16	Jämsän eläinvakuutusyhtiö		440	05	36	—	—	—	—	—	165	—	145	—	22	30	143	75	476	05
17	Siirto		6,413	66	95	84	278	81	3,907	—	1,256	50	145	—	1,336	06	143	75	6,788	31

¹⁾ Tähän sisältyy yhdistyksen omistaman kaluston arvo Smk 1,007: 56. — ²⁾ Tähän sisältyy yhtiön omista-

1	2	3				4		5		6		7		8		9		10			
		Tuloja. Recettes.								Menoja. Dépenses.											
		Vakuutus- maksuja. Primes.		Korkoja y. m. tuloja. Intérêts et autres recettes.		Vajausta. Déficits.		Korvauksia. Indemnités payées.				Hoito- kustan- nuksia. Frais.		Muita menoja. Autres dépenses.		Yli- jäämää. Bonis.		Yhteensä. Sommes.			
								Hevosista. Pour les chevaux.		Nauta- eläimistä y. m. Pour le gros bétail et les autres.											
Smf.		7/12		Smf.		7/12		Smf.		7/12		Smf.		7/12		Smf.		7/12			
		Siirto		6,413	66	95	84	278	81	3,907	—	1,256	50	145	—	1,336	06	143	75	6,788	31
1		Hollolan keskinäinen eläin- vakuutusyhdistys		—	—	7	41	428	14	—	—	—	—	50	—	385	55	—	—	435	55
2		Yhteensä		6,413	66	103	25	706	95	3,907	—	1,256	50	195	—	1,721	61	143	75	7,223	86
		Viipurin lääni.																			
3		Viipurin pitäjän eläinvakuu- tusyhtiö		4,398	20	62	95	63	30	3,209	50	1,052	—	152	—	110	95	—	—	4,524	45
4		Johanneksen kunnan eläin- vakuutusyhtiö		1,163	97	—	—	252	83	1,005	—	241	75	142	55	27	50	—	—	1,416	80
5		Kuolemajärven kunn. eläin- vakuutusyhtiö		2,369	51	48	53	—	—	1,109	25	644	—	87	39	577	40	—	—	2,418	04
6		Vehkalahden eläinvak.-yhd.		4,762	—	209	47	993	43	3,272	—	2,492	90	200	—	—	—	—	—	5,964	90
7		Virolahden pitäjän eläinva- kuutusyhdistys		2,842	17	409	22	—	—	460	—	1,193	80	500	—	45	42	1,052	17	3,251	39
8		Säkkijärven kunnan eläin- vakuutusyhdistys		3,998	07	287	41	1,405	82	3,652	—	1,619	29	276	50	143	51	—	—	5,691	30
9		Sippolan kunnan karjan- ja hevosten vak.-yhdistys..		1,675	30	84	58	499	64	1,072	—	735	—	306	80	145	72	—	—	2,259	52
10		Taipalsaaren kunnan eläin- vak.-yhdistys		762	17	274	52	—	—	—	—	226	90	141	10	—	—	668	69	1,036	69
11		Savitaipaleen kunnan eläin- vak.-yhtiö		786	10	3	—	12	35	650	—	67	20	84	25	—	—	—	—	801	45
12		Joutsenon kunnan eläinva- kuutusyhtiö		1,807	27	—	—	454	68	1,578	75	437	50	230	50	15	20	—	—	2,261	95
13		Ruokolahden ja Rautjärven kunt. eläinvak.-yhtiö ..		4,156	28	—	—	—	—	3,067	—	370	—	237	75	140	—	341	53	4,156	28
14		Rautjärven kunnan eläin- vakuutusyhtiö		1,664	90	312	31	—	—	1,585	75	88	—	146	—	64	12	93	34	1,977	21
15		Kirvun eläinvak.-yhtiö ...		4,249	19	—	—	—	—	2,290	—	1,021	—	198	—	216	45	523	74	4,249	19
16		Jääskén pit. eläinvak.-yhtiö		3,926	39	1	13	321	08	3,467	—	506	—	275	60	—	—	—	—	4,248	60
17		Antrean eläinvak.-yhtiö ..		6,626	55	521	38	803	19	4,497	—	1,706	50	491	47	1,256	15	—	—	7,951	12
18		Kivennavan kunnan eläin- vak.-yhtiö		3,762	10	—	—	—	—	450	—	1,425	—	557	—	276	80	1,053	30	3,762	10
19		Siirto.		48,950	17	2,214	50	4,806	32	31,365	25	13,826	84	4,026	91	3,019	22	3,732	77	55,970	99

Varoja vuoden lopussa. <i>Actifs à la fin de l'année.</i>										Velkoja vuoden lopussa. <i>Passifs à la fin de l'année.</i>										Vararahaston varoja lainattu yhtiön liikkeesseen. <i>Emprunts du fonds de réserve.</i>	
Lainattu velkakirj. vastaan. <i>Prêts.</i>		Arvopapereita tai pankissa. <i>Obligations et dépôts.</i>		Kassassa. <i>En caisse.</i>		Maksamatta olevia vakuutusmaksuja. <i>Primes non payées.</i>		Yhteensä. <i>Sommes.</i>		Vararahasto. <i>Réserves.</i>		Muita rahastoja. <i>Autres fonds.</i>		Maksamatta olevia korvauksia. <i>Indemnités non payées.</i>		Lainoja paitsi yhdistyksen omista rahastoista. <i>Emprunts.</i>		Yhteensä. <i>Sommes.</i>			
<i>Smf.</i>	<i>712.</i>	<i>Smf.</i>	<i>712.</i>	<i>Smf.</i>	<i>712.</i>	<i>Smf.</i>	<i>712.</i>	<i>Smf.</i>	<i>712.</i>	<i>Smf.</i>	<i>712.</i>	<i>Smf.</i>	<i>712.</i>	<i>Smf.</i>	<i>712.</i>	<i>Smf.</i>	<i>712.</i>	<i>Smf.</i>	<i>712.</i>	<i>Smf.</i>	<i>712.</i>
—	—	753	50	399	26	111	75	1,264	51	1,159	17	105	34	—	—	—	—	1,264	51	—	—
—	—	158	—	—	—	—	—	158	—	158	—	—	—	—	—	428	14	586	14	—	—
—	—	911	50	399	26	111	75	1,422	51	1,317	17	105	34	—	—	428	14	1,850	65	—	—
—	—	—	—	—	—	23	35	23	35	—	—	—	—	280	—	20	—	300	—	—	—
—	—	—	—	—	—	—	—	—	—	223	60	—	—	—	—	—	—	223	60	223	60
—	—	—	—	—	—	252	70	252	70	—	—	—	—	1,685	—	1,444	48	3,129	48	—	—
—	—	4,269	99	—	—	—	—	4,269	99	4,269	99	—	—	—	—	—	—	4,269	99	—	—
—	—	2,631	03	1,030	44	33	93	3,695	40	2,859	19	836	21	—	—	—	—	3,695	40	—	—
—	—	5,054	57	3,053	02	—	—	8,107	59	8,107	59	—	—	—	—	—	—	8,107	59	—	—
—	—	717	84	1,429	62	79	90	2,227	36	3,189	05	79	90	—	—	—	—	3,268	95	1,041	59
—	—	—	—	178	27	158	02	336	29	75	40	—	—	199	40	544	07	818	87	75	40
—	—	—	—	174	70	—	—	174	70	—	—	174	70	—	—	—	—	174	70	—	—
—	—	—	—	592	96	119	98	712	94	136	30	576	64	—	—	—	—	712	94	—	—
—	—	—	—	679	19	—	—	679	19	679	19	—	—	—	—	—	—	679	19	—	—
237	11	—	—	93	34	—	—	330	45	330	45	—	—	—	—	—	—	330	45	—	—
—	—	—	—	510	96	97	90	608	86	5,000	—	445	90	—	—	—	—	5,445	90	4,837	04
—	—	165	67	148	27	193	68	507	62	165	67	91	95	—	—	250	—	507	62	—	—
—	—	3,336	87	333	71	1,760	25	5,430	83	4,197	16	1,760	25	—	—	—	—	5,957	41	526	58
—	—	600	—	—	—	—	—	600	—	—	—	—	—	—	—	1,700	—	1,700	—	—	—
237	11	16,775	97	8,224	48	2,719	71	27,957	27	29,233	59	3,965	55	2,164	40	3,958	55	39,322	09	6,704	21

11						12						13						14						15						16						17						18						19						20						21					
Varoja vuoden lopussa.																								Velkoja vuoden lopussa.																								Vararahaston varoja																	
Actifs à la fin de l'année.																								Passifs à la fin de l'année.																								lainattu yhtiön liikkee-																	
Lainattu velkakirj. vastaan.						Arvopapereita tai pankissa.						Kassassa.						Maksamatta olevia vakuutusmaksuja.						Yhteensä.						Vararahasto.						Muita rahastoja.						Maksamatta olevia korvauksia.						Lainoja paitsi yhdistyksen omista rahastoista.						Yhteensä.						Emprunts du fonds de réserve.					
Prêts.						Obligations et dépôts.						En caisse.						Primes non payées.						Sommés.						Réserves.						Autres fonds.						Indemnités non payées.						Emprunts.						Sommés.						Emprunts du fonds de réserve.					
Smf.	7/12	Smf.	7/12	Smf.	7/12	Smf.	7/12	Smf.	7/12	Smf.	7/12	Smf.	7/12	Smf.	7/12	Smf.	7/12	Smf.	7/12	Smf.	7/12	Smf.	7/12	Smf.	7/12	Smf.	7/12	Smf.	7/12	Smf.	7/12	Smf.	7/12	Smf.	7/12	Smf.	7/12	Smf.	7/12	Smf.	7/12	Smf.	7/12	Smf.	7/12	Smf.	7/12																		
—	—	—	—	—	—	—	—	—	—	—	—	—	—	—	—	—	—	—	—	—	—	—	—	—	—	—	—	—	—	—	—	—	—	—	—	—	—	—	—	—	—	—	—	—	—	—	—	—	—	—	—	—	—												
—	—	—	—	—	—	—	—	361	84	—	—	361	84	—	—	1,482	93	—	—	—	—	—	—	—	—	—	—	—	—	—	—	—	—	—	—	—	—	—	—	—	—	1,482	93	—	—	—	—	1,121	59	—	—	—	—												
—	—	—	—	—	—	—	—	318	38	—	—	318	38	—	—	—	—	318	38	—	—	—	—	—	—	—	—	—	—	—	—	—	—	—	—	—	—	—	—	—	—	318	38	—	—	—	—	—	—	—	—	—	—												
—	—	—	—	—	—	—	—	27	42	—	—	27	42	—	—	—	—	27	42	—	—	—	—	—	—	—	—	—	—	—	—	—	—	—	—	—	—	—	—	—	—	27	42	—	—	—	—	—	—	—	—	—	—												
—	—	—	—	—	—	—	—	—	—	—	—	—	—	—	—	433	—	—	—	—	—	—	—	—	—	—	—	—	—	—	—	—	—	—	—	—	—	—	—	—	—	433	—	—	—	—	—	433	—	—	—	—	—												
—	—	—	—	—	—	—	—	2,075	—	—	—	2,075	—	—	—	2,075	—	—	—	—	—	—	—	—	—	—	—	—	—	—	—	—	—	—	—	—	—	—	—	—	—	2,075	—	—	—	—	—	—	—	—	—	—	—												
—	—	—	—	—	—	—	—	142	45	1,123	25	1,265	70	—	—	660	10	137	60	468	—	—	—	—	—	—	—	—	—	—	—	—	—	—	—	—	—	—	—	—	—	1,265	70	—	—	—	—	—	—	—	—	—	—												
—	—	—	—	—	—	—	—	1,486	40	—	—	1,486	40	—	—	762	20	724	20	—	—	—	—	—	—	—	—	550	—	—	—	—	—	—	—	—	—	—	—	—	—	2,036	40	—	—	—	—	—	—	—	—	—	—												
—	—	—	—	—	—	—	—	—	—	738	98	738	98	—	—	—	—	24	80	478	40	235	78	—	—	—	—	—	—	—	—	—	—	—	—	—	—	—	—	—	—	738	98	—	—	—	—	—	—	—	—	—	—												
398	60	—	—	—	—	—	—	20	—	10	—	807	20	—	—	338	60	468	60	—	—	—	—	—	—	—	—	—	—	—	—	—	—	—	—	—	—	—	—	—	—	807	20	—	—	—	—	—	—	—	—	—	—												
—	—	—	—	—	—	—	—	441	44	—	—	441	44	—	—	—	—	441	44	—	—	—	—	—	—	—	—	—	—	—	—	—	—	—	—	—	—	—	—	—	—	441	44	—	—	—	—	—	—	—	—	—	—												
—	—	—	—	—	—	—	—	—	—	—	—	—	—	—	—	—	—	—	—	—	—	—	—	—	—	—	—	—	—	—	—	—	—	—	—	—	—	—	—	—	—	—	—	—	—	—	—	—	—	—	—	—	—												
694	15	—	—	—	—	—	—	—	—	—	—	—	—	—	—	2,772	79	274	40	—	—	—	—	—	—	—	—	7,500	—	—	—	—	—	—	—	—	—	—	—	—	—	7,774	40	—	—	—	—	—	—	—	—	—	—												
—	—	—	—	—	—	—	—	32	84	—	—	32	84	—	—	—	—	32	84	—	—	—	—	—	—	—	—	—	—	—	—	—	—	—	—	—	—	—	—	—	—	32	84	—	—	—	—	—	—	—	—	—	—												
—	—	—	—	—	—	—	—	—	—	—	—	—	—	—	—	—	—	—	—	—	—	—	—	—	—	—	—	—	—	—	—	—	—	—	—	—	—	—	—	—	—	—	—	—	—	—	—	—	—	—	—	—	—												
—	—	—	—	—	—	—	—	185	42	90	32	—	—	—	—	275	74	—	—	—	—	—	—	—	—	—	—	—	—	—	—	—	—	—	—	—	—	—	—	—	—	275	74	—	—	—	—	—	—	—	—	—	—												
—	—	—	—	—	—	—	—	—	—	—	—	—	—	—	—	—	—	—	—	—	—	—	—	—	—	—	—	—	—	—	—	—	—	—	—	—	—	—	—	—	—	—	—	—	—	—	—	—	—	—	—	—	—												
—	—	—	—	—	—	—	—	390	08	—	—	390	08	—	—	—	—	390	08	—	—	—	—	—	—	—	—	—	—	—	—	—	—	—	—	—	—	—	—	—	—	390	08	—	—	—	—	—	—	—	—	—	—												
—	—	—	—	—	—	—	—	—	—	—	—	—	—	—	—	—	—	—	—	—	—	—	—	—	—	—	—	—	—	—	—	—	—	—	—	—	—	—	—	—	—	—	—	—	—	—	—	—	—	—	—	—	—												
—	—	—	—	—	—	—	—	39	20	—	—	39	20	—	—	—	—	39	20	—	—	—	—	—	—	—	—	—	—	—	—	—	—	—	—	—	—	—	—	—	—	39	20	—	—	—	—	—	—	—	—	—	—												
—	—	—	—	—	—	—	—	—	—	—	—	—	—	—	—	—	—	—	—	—	—	—	—	—	—	—	—	—	—	—	—	—	—	—	—	—	—	—	—	—	—	—	—	—	—	—	—	—	—	—	—	—	—												
—	—	—	—	—	—	—	—	1,632	88	—	—	1,632	88	—	—	1,632	88	—	—	—	—	—	—	—	—	—	—	—	—	—	—	—	—	—	—	—	—	—	—	—	—	—	—	—	—	—	—	1,632	88	—	—	—	—	—	—	—	—	—	—						
—	—	—	—	—	—	—	—	1,953	04	—	—	1,953	04	—	—	—	—	—	—	—	—	—	—	—	—	—	—	—	—	—	—	—	—	—	—	—	—	—	—	—	—	—	—	—	—	—	—	1,953	04	—	—	—	—	—	—	—	—	—	—						
—	—	—	—	—	—	—	—	—	—	—	—	—	—	—	—	—	—	—	—	—	—	—	—	—	—	—	—	—	—	—	—	—	—	—	—	—	—	—	—	—	—	—	—	—	—	—	—	—	—	—	—	—	—												
—	—	—	—	—	—	—	—	1,206	47	25	89	1,463	25	2,695	61	1,206	47	1,489	14	—	—	—	—	—	—	—	—	—	—	—	—	—	—	—	—	—	—	—	—	—	—	2,695	61	—	—	—	—	—	—	—	—	—	—												
—	—	—	—	—	—	—	—	—	—	—	—	—	—	—	—	465	50	—	—	—	—	—	—	—	—	—	—	—	—	—	—	—	—	—	—	—	—	—	—	—	—	465	50	—	—	—	—	465	50	—	—	—	—												
—	—	—	—	—	—	—	—	—	—	1	95	—	—	1	95	600	—	—	—	—	—	—	—	—	—	—	—	—	—	—	—	—	—	—	—	—	—	—	—	—	—	600	—	—	—	—	—	—	—	—	—	—	—												
438	81	—	—	—	—	—	—	219	24	313	32	971	37	273	29	473	08	225	—	—	—	—	—	—	—	—	—	—	—	—	—	—	—	—	—	—	—	—	—	—	—	971	37	—	—	—	—	—	—	—	—	—	—												
—	—	—	—	—	—	—	—	—	—	—	—	—	—	—	—	—	—	—	—	—	—	—	—	—	—	—	—	—	—	—	—	—	—	—	—	—	—	—	—	—	—	—	—	—	—	—	—	—	—	—	—	—	—												
—	—	—	—	—	—	—	—	—	—	355	43	355	43	—	—	—	—	—	—	—	—	—	—	—	—	—	—	—	—	—	—	—	—	—	—	—	—	—	—	—	—	355	43	—	—	—	—	355	43	—	—	—	—												
—	—	—	—	—	—	—	—	—	—	—	—	—	—	—	—	—	—	—	—	—	—	—	—	—	—	—	—	—	—	—	—	—	—	—	—	—	—	—	—	—	—	—	—	—	—	—	—	—	—	—	—	—	—												
1,531	56	6,779	60	5,966	06	4,366	07	18,643	29	10,204	37	6,795	56	1,171	40	8,641	21	26,812	54	2,618	14	26																																											

1	2		3		4		5		6		7		8		9		10																			
	Tuloja.																		Menoja.																	
	Recettes.																		Dépenses.																	
	Vakuutuslaitos. Sociétés.		Vakuutusmaksuja. Primes.		Korkoja y. m. tuloja. Intérêts et autres recettes.		Vajausta. Déicits.		Korvauksia. Indemnités payées.				Hoitokustannuksia. Frais.		Muita menoja. Autres dépenses.		Ylijäämää. Bonis.		Yhteensä. Sommes.																	
Hevosista. Pour les chevaux.									Nautaeläimistä y. m. Pour le gros bétail et les autres.																											
		Smc.	ruia	Smc.	ruia	Smc.	ruia	Smc.	ruia	Smc.	ruia	Smc.	ruia	Smc.	ruia	Smc.	ruia	Smc.	ruia																	
	Siirto	51,757	15	4,344	80	1,732	62	39,759	06	8,198	59	3,932	48	3,516	78	2,427	66	57,834	57																	
1	Yli- ja Alihärman eläinvak.-yhdistys.....	2,052	07	51	—	—	—	1,645	—	—	—	223	—	74	90	160	17	2,103	07																	
2	Kauhavan eläinvak.-yhd...	1,768	10	147	05	1,895	10	3,283	—	—	—	413	—	114	25	—	—	3,810	25																	
3	Lapuan eläinvakuutusyhtiö	2,272	01	—	—	108	84	1,460	—	—	—	305	—	615	85	—	—	2,380	85																	
4	Nurmon eläinvakuutusyht.	1,573	68	—	—	354	58	305	441	—	—	82	—	1,100	26	—	—	1,928	26																	
5	Pietarsaaren hevosvakuutusyhdistys.....	4,022	85	61	25	—	—	2,887	—	—	—	200	—	103	65	893	45	4,084	10																	
6	Purmon hevosvak.-yhd. ..	—	—	—	—	352	—	340	—	—	—	12	—	—	—	—	—	352	—																	
7	Ähtävän hevosvak.-yhd. ..	1,068	75	—	—	24	70	975	—	—	—	80	—	38	45	—	—	1,093	45																	
8	Kronobyen eläinvak.-yhd.	3,670	—	—	—	459	85	3,415	—	403	50	281	35	30	—	—	—	4,129	85																	
9	Teerijärven » »	1,241	15	4	70	657	15	1,650	—	125	—	128	—	—	—	—	—	1,903	—																	
10	Vetelin » yht.	511	83	17	07	—	—	300	—	—	—	52	—	114	11	62	79	528	90																	
11	Kaustisten » »	1,350	—	40	—	—	—	1,250	—	—	—	75	—	15	—	50	—	1,390	—																	
12	Kokkolan » »	544	—	94	—	—	—	—	—	—	—	75	—	9	—	460	94	544	94																	
13	Alavetelin » yhd.	634	60	181	25	57	25	420	—	390	—	50	—	13	10	—	—	873	10																	
14	Kälviän » yht.	1,256	—	—	—	—	—	915	—	—	—	92	—	—	—	249	—	1,256	—																	
15	Lohtajan » »	677	18	302	28	—	—	769	—	90	—	99	—	11	59	9	87	979	46																	
16	Himangan » yhd.	72	10	91	65	—	—	—	—	—	—	50	—	2	—	111	75	163	75																	
17	Kannuksen hevosvak.-yhtiö	720	90	3	85	—	—	450	—	—	—	75	—	34	10	165	65	724	75																	
18	Toholammin eläinvak.-yhd.	1,339	95	88	—	97	59	—	—	1,065	04	213	25	247	25	—	—	1,525	54																	
19	Lestijärven » »	466	76	16	66	43	—	—	—	327	50	60	—	29	40	109	52	526	42																	
20	Lappajärven » »	1,645	73	21	26	200	96	1,060	—	256	30	175	30	376	35	—	—	1,867	95																	
21	Vimpelin » »	1,404	25	—	—	—	—	947	—	336	—	92	29	—	—	28	96	1,404	25																	
22	Kortesjärven hev.-vak.-yhd.	343	01	3	99	—	—	135	—	—	—	81	50	3	50	127	—	347	—																	
23	Alajärven eläinvak.-yhd. ..	1,031	20	7	53	—	—	525	—	215	50	172	—	—	—	126	23	1,038	73																	
24	Soinin eläinvakuutusyhdistyskunta.....	1,054	25	107	58	—	—	608	90	324	—	129	46	85	—	14	47	1,161	83																	
25	Lehtimäen eläinvak. yhdistyskunta.....	194	30	61	09	—	—	—	—	75	—	130	60	20	90	28	89	255	39																	
26	Kuortaneen hevosvak.-yhdistyskunta.....	1,408	10	26	40	—	—	445	—	—	—	135	80	53	76	799	94	1,434	50																	
27	Alavuuden eläinvak.-yhdistyskunta.....	2,573	10	247	72	—	—	1,763	—	331	95	187	25	75	—	463	62	2,820	82																	
28	Töysän eläinvak.-yhd.	246	62	18	21	11	17	—	—	215	—	55	—	6	—	—	—	276	—																	
29	Siirto	86,899	64	5,844	28	5,994	81	65,306	96	12,794	38	7,657	28	6,690	20	6,289	91	98,738	73																	

