

XIII.

POST-STATISTIK.

NY FÖLJD 9.

POSTSTYRELSENS BERÄTTELSE FÖR ÅR 1893.



HELSINGFORS,

J. SIMELII ARFVINGARS BOKTRYCKERI AKTIEBOLAG,

1894.

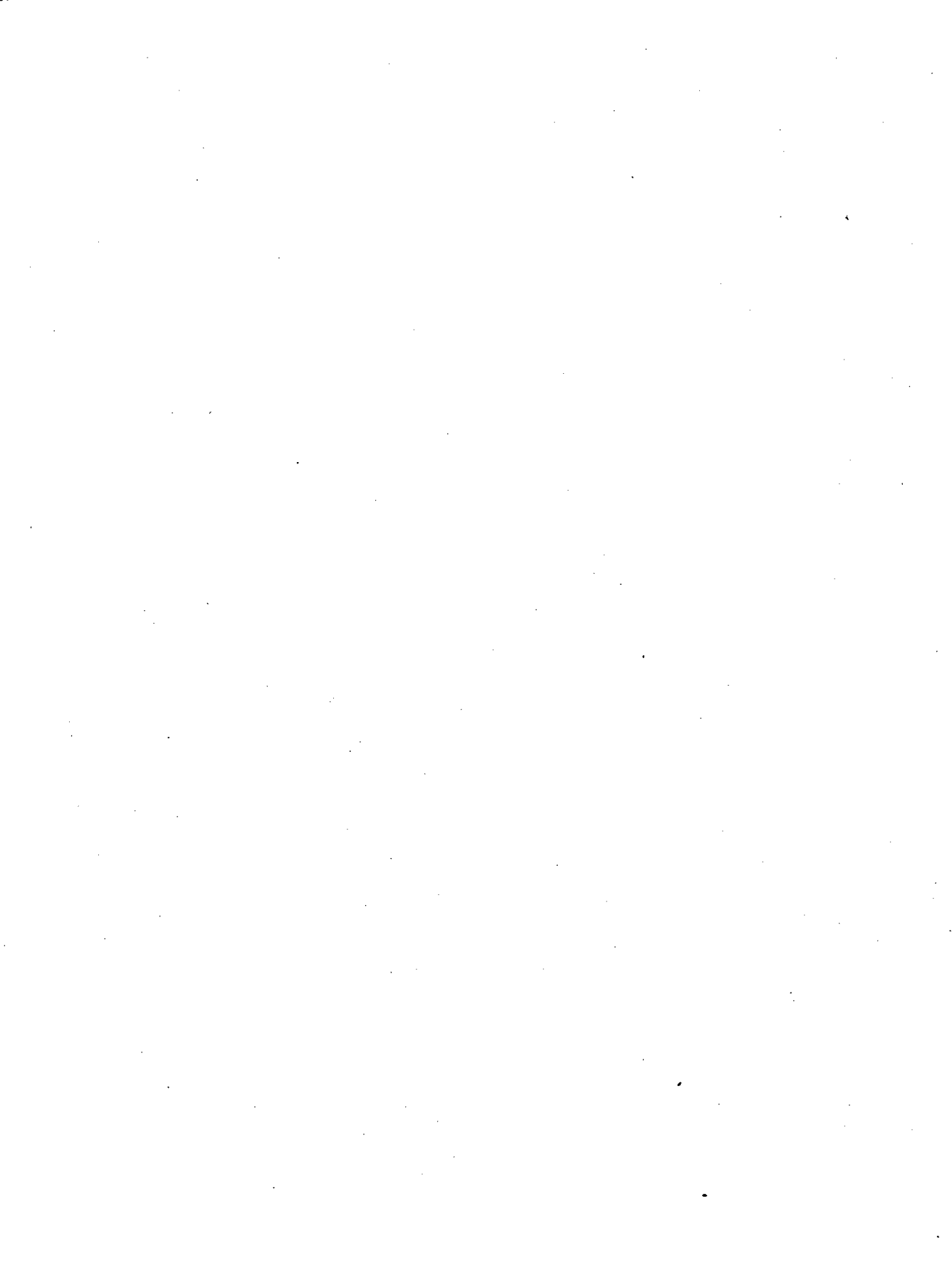

Innehållsförteckning.

| | Sid. |
|---|----------|
| Berättelse öfver postverkets verksamhet för år 1893 | I—XXXII. |
| Inledning | I—II. |
| Tull å ryska kreditbiljetter | II—III. |
| Emottagning af fullhaltigt ryskt silfvermynt i liquid | III. |
| Fribrefskort till Ryssland | III. |
| Förändringar med anledning af världspostkongressen i Wien | III. |
| Införande af kontrollböcker och kontrollmeddelanden | III—IV. |
| Förändradt sätt för postbehandling af postanvisningar och försändelser belagda med postförskott | IV. |
| Nya tjänster | IV—V. |
| Nya poststämplar | V. |
| Nya postanstalter | V. |
| Nya postgångar och haltpunkter | V. |
| Postbefordringen å Karelska banan | V—VI. |
| Fribrefsrätt | VI. |
| Stipendier för vistelse i Kejsaredömet i och för inhemtande af kännedom i ryska språket | VI. |
| Subvention för uppehållande af ångbåtstrafik vintertid emellan Hangö och Stockholm | VI. |
| Breflådor | VI—VII. |
| Inspektioner | VII. |
| Tryckalster | VII. |

I. Postanstalterna.

| | |
|--|-----------|
| Antal | VII. |
| Nya postanstalter | VII—VIII. |
| Förändrade postanstalter | VIII. |
| Temporära postanstalter | VIII. |
| Flyttade postanstalter | VIII—IX. |
| Posthaltpunkter | IX. |
| Förhållandet emellan postanstalter, areal och folkmängd. | IX—X. |

II. Postföringen.

| | |
|---|-------------|
| Särskilda poster vintertiden | X. |
| Ångbåtsposter | X—XII. |
| Nya postgångar på nya linier | XII—XIV. |
| Nya postgångar på äldre linier | XV. |
| Indragna postgångar | XV—XVI. |
| Indragna postlinier | XVII. |
| Längden af postlinier och antalet postförda kilometer | XVII—XVIII. |
| Utvecklingen af landtbrefbäringen | XVIII. |

III. Poströrelsen.

| | Sid. |
|--|-----------|
| Tabell öfver antalet af under år 1893 befordrade postförsändelser | XIX. |
| Öfversigt af postförsändelsernas antal under åren 1884—1893 | XX. |
| Tabell öfver postanvisnings- och postförskotts rörelsen under åren 1885—1893 | XXI. |
| Ökningen af de postbefordrade försändelserna | XXII. |
| Obeställbar korrespondens | XXII. |
| Å postförsändelser utsatt värde | XXIII. |
| Postförsändelserna fördelade på de skilda länen och på innevånarena | XXIV—XXV. |
| Postkupéerna transiterade karterade försändelser | XXV—XXVI. |

IV. Inkomster och utgifter.

| | |
|---|---------------|
| Tabell öfver inkomster | XXVII. |
| D:o „ utgifter | XXVII—XXVIII. |
| D:o „ postföringskostnader | XXVIII—XXIX. |
| D:o „ frankotecken | XXVIII—XXX. |
| D:o „ fördelning af inkomster | XXXI. |
| Jemförelse emellan inkomster och utgifter | XXXI. |
| Uppbörd och utgifterna fördelade på de skilda länen och på innevånarena | XXXII. |
| Förändringar i tabellerna | XXXII. |

Tabeller öfver finska postverkets statistik för år 1893.

| | Sid. |
|---|---------|
| Tabell I. Karterade postförsändelser: Inrikes korrespondens: Privata | 3— 10. |
| I ^a . „ „ Rysk och utrikes korrespondens: D:o | 12— 27. |
| I ^b . „ „ Ryska efterkraftsförsändelser: D:o | 28— 29. |
| II. „ „ Inrikes korrespondens: Fribref | 30— 37. |
| II ^a . „ „ Rysk d:o: d:o | 38— 39. |
| III. Okarterade postförsändelser: Inrikes d:o: | 40— 47. |
| III ^a . „ „ Rysk och utrikes d:o: | 48— 63. |
| IV. Prenumererade tidningar och tidskrifter | 64— 71. |
| V. Brevlådor, poster och postpersonalen | 72— 80. |
| VI. Obeställbar korrespondens | 82— 87. |
| VII. Postmedels uppbörd, utgift och afkortning | 88— 95. |
| VIII. Postbefordringslinier | 96—104. |
| Förteckning å svenska benämningen af orter, der postanstaltens namn är finskt | 106. |

Beteckningar:

- ¹ angifver postanstaltens egenskap af postkontor.
- ² „ „ „ „ postexpedition af 1:sta klassen.
- ³ „ „ „ „ postexpedition af 2:dra klassen.
- ⁴ „ „ „ „ poststation.

Berättelse

öfver postverkets verksamhet för år 1893.

Liksom under de närmaste föregående åren har Poststyrelsen under år 1893 *Inledning.* sträfvat att, så vidt därför anslagna medel medgifvit, inrätta nya postanstalter, postgångar och landtbrefbäringslinier å de orter der behof af sådana gjort sig gällande samt att upphöja postanstalter, hvilkas trafik det fordrat, till högre kategorier.

För öfrigt har postverkets verksamhet fortgått utan att några väsendtliga förändringar i dess organisation blifvit vidtagna.

Den komité, som af Kejslerliga Senaten den 17 Oktober 1889 tillsattes med uppdrag att uppgöra och till Kejslerliga Senaten inkomma med fullständiga, af motiver åtföljda förslag, till nya författningar rörande postväsendet, öfverlemnade, sedan dock omfånget af de ämnen med hvilka komitén bordt taga befattning väsendtligen minskats genom Hans Kejslerliga Majestäts Nådiga Manifest angående postverket af den $\frac{12 \text{ Juni}}{31 \text{ Maj}}$ 1890, jemte skrifvelse af den 30 September 1892 till Kejslerliga Senatens pröfning ett förslag afseende en af poströrelsens nuvarande omfång och betydighet påkallad vidare utveckling af postverkets organisation och en derefter lämpad ny och förbättrad aflönings- och utgiftsstat för nämnde verk. Sedan Kejslerliga Senaten, medelst skrifvelse från Kommunikationsexpeditionen af den 31 Oktober 1892, anbefalt Poststyrelsen att meddela berörda förslag Öfverstyrelsen för posten och telegraferna i Kejsaredömet i det afseende åberöpade Nådiga Manifest innehåller och Poststyrelsen den 13 derpåföljande December fullgjort denna föreskrift, återkom förslaget under Augusti månad 1893 till Kejslerliga Senaten direkt från bemälda Öfverstyrelse; men har detta ärende ej ännu hunnit blifva afgjort.

Bland de af Poststyrelsen under år 1893 föreslagna åtgärderna, afseende poströrelsens befrämjande, torde särskildt förtjena omnämnas Poststyrelsens underdåniga hemställan af den 18 Februari 1893 om att afgiften för en postanvisning, hvilken afgift förnärvarande utgör 50 penni, oberoende af det anvisade beloppet, blefve nedsatt till 20 penni för en postanvisning å ända till 20 mark, till 25 penni för belopp öfverstigande 20 mark till och med 50 mark och till 30 penni för belopp från 50 mark till 100 mark, äfvensom att från postanstalt i stad eller köping, der posiljon finnes anställd, postanvisningen jemte det anvisade beloppet skulle hembäras afgiftsfritt till å orten boende adressater. Frågan härom är ännu beroende.

I enlighet med Kejslerliga Senatens förordnande, meddeladt Poststyrelsen uti skrifvelse från Kommunikationsexpeditionen af den 27 Oktober 1893, förän-

drades från början af år 1894 den officiela benämningen på 124 stycken postanstalter, och äro ifrågavarande postanstalter, såväl i föreliggande berättelse som uti de till densamma hörande statistiska tabellerna, angifna med de sålunda förändrade benämningarna.

Tull & ryska kreditbiljetter.

På underdånig framställning af Finansministern i Kejsaredömet har Hans Kejsrerliga Majestät uti Nådiga kungörelser af den 25 och 31 Maj 1893 funnit godt påbjuda, att från och med den $\frac{1}{13}$ Juni sagde år intill den 1 Januari 1894 ¹⁾ skall för ryska kreditbiljetter, vid utförsel från Finland till utrikes ort äfvensom vid införsel derifrån till landet, erläggas i tull tre penni för hvarje hundra rubel eller del af hundra rubel, hvilken tullafgift skall, i händelse försändningen sker genom postverket, uppbäras vid vederbörande postanstalt, som eger, i enlighet med särskildt meddelade föreskrifter, för de sålunda influtna medlen behörigen redovisa.

Vid öfverträdelse af föreskrifterna i åberopade kungörelser straffas den skyldige enligt stadgandena i Nådiga förordningen af den 30 December 1887 angående, bland annat, straffbestämmelser för vissa brott emot gällande tullförfattning.

På grund af Kejsrerliga Senatens bref af den 30 November 1893 har Poststyrelsen meddelat postanstalterna följande närmare föreskrifter i ämnet:

„Ryska rikskreditbiljetter må med posten försändas till utrikes ort endast uti öppet inlemnade penninge- eller värdebref.

Om vid inlemnandet å postanstalt af till utrikes ort adresserad enkelt eller rekommenderadt bref, slutet bref eller paket anledning finnes att misstänka det försändelsen innehåller ryska kreditsedlar, vare vederbörande posttjensteman skyldig att i inlemnarens och vittnens närvaro inför protokoll öppna och undersöka försändelsen. Öfverkommas dervid rikskreditbiljetter, skola desamma tillika med omslaget af postanstalten qvarhållas samt med första post, jemte anmälan om förhållandet och med biläggande af protokollet öfver öppnandet, insändas till Poststyrelsen, å hvilken det sedermera ankommer att ofördröjligen låta saken till åtal vid domstol anmäla. Har deremot försändelsen befunnits icke innehålla rikskreditbiljetter, skall densamma genast ånyo förseglas och till bestämmelseorten i vanlig ordning expedieras.

Enkelt eller rekommenderadt bref, som med posten från utrikes ort till landet inkommit, må likaledes, derest misstanke föreligger att försändelsen innehåller ryska rikskreditbiljetter, öppnas och till innehållet närmare undersökas. Har vid denna undersökning, hvilken bör verkställas å postanstalten i adressorten inför protokoll samt i närvaro af adressaten eller hans ombud och tillkallade vittnen, rikskreditbiljetter påträffats, få desamma likväl, emot erläggande af stadgad tullafgift, till adressaten eller hans ombud utlemnas, derest denne icke skäligen misstänkes redan före försändelsens öppnande hafva egt kännedom om densammans innehåll och sålunda, genom uraktlåtenhet att om förhållandet å postanstalten anmäla, sökt undandraga kronan tullafgift för nämnda biljetter, för hvilket fall med försändelsen skall förfaras på sätt i nästföregående mom. finnes påbjudet angående behandlingen af slutna försändelse, som å postanstalt inlemnats för befördran till

¹⁾ Uti Nådiga kungörelser af den 12 och 30 Januari 1894 har denna termin blifvit förlängd till den 13 Januari 1897.

utrikes ort, men vid öppnandet befunnits innehålla sedelmynt af anförd beskafhet.“

Från och med den 13 Juni till och med den 31 December år 1893 inflöt vid postverket i tullafgifter:

| | |
|---|-------------------------|
| för från landet utförda kreditbiljetter | 1 mark 71 penni |
| för till landet införda d:o | 1 „ 05 „ |
| eller tillsammans | <u>2 mark 76 penni.</u> |

I enlighet med Nådiga förordningen af den 15 Juni 1893 skall från och med den ¹³/₁ Juli samma år silfverrubeln och dess fullhaltiga underafdelningar emottagas vid postanstalterna *efter* af Kejslerliga Senaten bestämd *kurs* och till oinskränkt belopp.

Emottagning af fullhaltigt ryskt silfvermynt i liqid.

Beträffande fribrefskort, som skola postbefordras till Kejsaredömet, utfärdade Ministern för inrikes ärendena i Kejsaredömet den ¹⁷/₂₉ Juli 1893 särskilda bestämmelser om sådana fribrefskorts form m. m., i hufvudsaklig öfverensstämmelse såväl med de i Kejsaredömet begagnade som med de, genom Nädig kungörelse af den 6 Maj 1892, för begagnande inom Finland införda fribrefskorten.

Fribrefskort till Ryssland.

I anledning af de förändringar i den postala samfärdseln med utlandet, som införts i öfverensstämmelse med å internationela världspostkongressen i Wien den 4 Juli 1891 afslutade konventionen, hafva följande förändrade bestämmelser angående poströrelsen emanerat:

Förändringar med anledning af världspostkongressen i Wien.

Å bref med angifvet värde, som utvexlas emellan Ryssland (inclusive Finland) och länder, hvilka biträdt det vid ofvannämnda kongress afslutade internationela aftalet angående utvexling af dylika bref, skall, på grund af Hans Kejslerliga Majestäts den 24 April 1893 meddelade befallning, från den ¹/₁₃ Juni 1893 tillämpas den genom sagda postfördrag fastställda assurancesafgift, hvilken afgift för hvarje angifvet belopp af 300 francs eller del af 300 francs beräknas till 10 centimes för grannländer eller för sådana länder, som äro med hvarandra förbundna genom en direkt sjöbefordring, samt till 25 centimes för öfriga länder.

Beträffande postkort, tryckalster och varuprof länder, enligt Kommunikationsexpeditionens i Kejslerliga Senaten bref till Poststyrelsen af den 8 December 1892, till efter rättelse från den ^{20 December 1892}/_{1 Januari 1893} i det närmaste liknande bestämmelser, som under år 1892 infördes för internationela försändelser af samma slag, hvilka bestämmelser finnas intagna i postverkets berättelse för år 1892. Endast följande skiljaktigheter förekomma vid ifrågavarande försändelsers postbefordran, nemligen:

att det för tryckalster inom Finland icke är tillätet att å priskuranter, anonsoffter, börsnoteringar och handelscirkulär skriftligen eller på mekanisk väg införa eller ändra namnet på handelsresande och datum för hans genomresa, hvilka ändringar eller tillägg deremot få förekomma å internationela tryckalster, äfvensom

att för internationela tryckalster får anbringas en tillegnan å böcker, musikaler, tidningar, fotografier och gravyrer, då deremot motsvarande bestämmelse för tryckalster inom Finland gäller endast *författares* tillegnan.

För att vid postverket ernå den högsta möjliga grad af ordning, som allmänhetens och postverkets egna intressen fordra, infördes från början af år 1893

Införande af kontrollböcker och kontrollmeddelanden.

vid alla postkontor och postexpeditioner af första klassen s. k. kontrollböcker för inskrifning af försummelse äfvensom vid granskningen af ankomna poster iakttagna missändningar, samt s. k. kontrollmeddelanden, innehållande utdrag ur nämnda böcker.

Uti kontrollboken bör postanstaltens föreståndare eller den expeditör som reviderar ankommande post införa, förutom de anteckningar å kartor som §§ 70 och 71 och det protokoll som § 72 af Nådiga Instruktionen för postverket i Finland af den 15 Mars 1881 föreskrifva, alla försummelse äfvensom vid posternas granskning observerade felaktigheter, missändningar, feldirigeringar och oegentligheter, eller i något hänseende orätt postbehandlade försändelser, hvilket införande bestyrkes af postanstaltens föreståndare genom hans namnteckning.

Å kontrollmeddelanden, som tillika ersätta härförinnan brukliga frikort för tjensteanmälanden, böra afskrifvas från kontrollboken deri införda anmärkningar för hvarje postanstalt särskildt, hvarefter kontrollmeddelandet ihopviket tillsändes med omgående post den eller de postanstalter det angår, Postkupéföreståndaren eller i förekommande fall Poststyrelsen.

Efter erhållandet af ett kontrollmeddelande bör postanstaltens föreståndare, ifall anmärkningen deri är befogad, undanrödja de orsaker som föranledt anmärkningen, men ifall denna anses obefogad återsändes kontrollmeddelandet med nödig utredning, som af meddelandets utställare endera annoteras i kontrollbokens anmärkningskolumn, såframt utredningen godkännes, eller insändes till Poststyrelsens afgörande.

Ifall kontrollmeddelanden med samma slag af anmärkningar blifvit tillsända en och samma postanstalt två gånger och denna ytterligare gör sig skyldig till enahanda anmärkning, bör meddelandet de följande gångerna insändas till Poststyrelsen.

Förändradt sätt för postbehandling af postanvisningar och försändelser belagda med postförskott samt för redovisning af för dem inlåtna medel.

Enär de uti Nådiga Instruktionen för Postverket af den 15 Mars 1881 ingående bestämmelserna om sättet för postbehandlingen af postanvisningar och försändelser belagda med postförskott samt för redovisning af för dem inlåtna medel visat sig omöjliga att efterleva och behörigen kontrollera, har Poststyrelsen redan under år 1881 varit tvungen att utfärda särskilda förändrade föreskrifter för ifrågasvarande redovisning, hvarigenom denna komplicerats i så hög grad att den blifvit svärfattlig för åtminstone de flesta qvinliga postexpeditionsföreståndare och därför i sin mån hindrat utvecklingen isynnerhet af postanvisningsrörelsen.

Med anledning deraf införde Poststyrelsen försöksvis från och med ingången af år 1892 nya ändamålsenligare bestämmelser för såväl postbehandlingen af postanvisningar och försändelser belagda med postförskott, som för redovisning af för dem uppburna medel; och sedan detta temporära postbehandlings- och redovisningsätt i praktiken visat sig enkelt och lättfattligt samt i alla afseenden ändamålsenligt, hemställde Poststyrelsen den 18 Februari 1893 hos Kommunikationsexpeditionen i Kejsrerliga Senaten om att erhålla godkännande af ofvannämnda bestämmelsers fortfarande tillämpning vid Postverket i Finland.

Nya tjänster.

Under år 1893 har inrättats nio nya resepostexpeditörstjänster, af hvilka tre för tjenstgöring å Wiborg—Sordavala banan, fyra å Helsingfors—S:t Petersburg banan (nattågen) och två å Helsingfors—Toijala banan, hvaremot sex extra tjänster

vid kupépostexpeditionen, nemligen fyra extra reseexpeditörs- och två biträdande reseexpeditörstjänster, till följd af den nyssnämnda förökningen i den ordinarie kupépersonalen, blifvit indragna.

Derjemte har fortfarande bibehållits den under år 1889 försökvis inrättade postkupéföreståndarebefattningen.

Dessutom har tretton nya ordinarie postiljonsplatser inrättats vid jernvägs-postföringen och extra biträden blifvit anställda vid särskilda postanstalter, hvar emot ett anslag af 4,320 mark om året för aflönande af extra postiljoner indragits.

Sedan Poststyrelsen den 20 Juli 1893 i Näder anbefalts att anskaffa nya poststämplar till samtliga postanstalter i landet och för ändamålet beviljats af finska allmänna medel en summa af ända till 19,200 mark samt Kejsrerliga Senaten förordnat att å förenämnda poststämplar i allmänhet böra anbringas inskriptioner på ryska språket och det inhemska språk, hvarå protokollen vid kommunens förhandlingar äro affattade, dock att, vidkommande postanstalter i städer med olika benämningar på finska och svenska språken äfvensom i hamnorterna Räfsö och Trångsund, de för dessa postanstalter afsedda poststämplar skola förseas med inskriptioner på tre språk, nemligen ryskan och de båda inhemska språken, har i enlighet härmed nya poststämplar blifvit förfärdigade och i slutet af år 1893 till samtliga postanstalter i landet utsända, hvarjemte alla äldre stämplat, hvilka ej vidare få användas, till Poststyrelsen inforrats.

Nya post-
stämplar.

Såsom längre fram, under afdelning I, „Postanstalterna“, uppgifves, hafva under året 35 st. nya postanstalter öppnats, deraf 1 st. postexpedition af 1 kl., 7 st. postexpeditioner af 2 kl., 23 st. poststationer samt 4 st. kupépostexpeditioner, hvarjemte 11 st. postexpeditioner af 2 kl. och 2 st. poststationer ombildats till postexpeditioner af 1 kl. samt 12 st. poststationer till postexpeditioner af 2 kl. äfvensom 1 st. postexpedition af 1 kl. till poststation (tillsvidare).

Nya postan-
stalter.

Nya postgångar hafva anordnats, dels på nya, dels på förut existerande landsväga postlinier, på en väglängd af 2,457 km. med 8,674 postkilometer i veckan, hvaraf landtbrefbäring å 25 nya linier på en väglängd af 497 km. med 1,774 postkilometer i veckan. Deremot hafva en del postgångar, förnämligast i följd af omställning af förut förefintliga och anordnandet af nya, ändamålsenligare sådana, äfvensom i följd af Antrea—Sordavala bandelens öppnande, indragits på en väglängd af 1,492 km.

Nya postgån-
gar och halt-
punkter.

Postgångarna å jernväg hafva, med anledning af anordnandet af postföring å bansträckan Antrea—Sordavala, ökats med 139 längdkilometer.

Posthaltpunkter hafva under årets lopp inrättats å 19 särskilda, i ofvanåberopade afdelning I närmare angifna ställen af landet, af hvilka posthaltpunkter dock en indrogs under året, till följd deraf att en postexpedition af 2 kl. inrättades å orten.

Sedan den 1 November 1892 å bandelen Wiborg—Antrea—Imatra inrättats postbefordring af all slags post en gång om dagen fram och åter förmedelst postiljonskupé samt dessutom, jemväl en gång dagligen fram och åter, af enkla bref och tidningar med jernvägskonduktören, anordnades från den 1 November 1893, då ban-

Postbefordrin-
gen å Karelska
banan.

delen Antrea—Sordavala uppläts för allmän trafik, postföringen å ifrågavarande Karelska bana sålunda, att postbefordring i postkupé inrättades emellan Wiborg och Sordavala en gång om dagen fram och åter, hvarjemte de under år 1892 inrättade postföringarna bibehölls med undantag af postbefordringen i postiljonskupé emellan Wiborg och Antrea, som ersattes af ofvannämnda fullständiga postkupé.

Fribrefsrätt.

Fribrefsrätt vid skriftvexling i tjensteärenden har beviljats:

Föreståndarinnan för Vuorela uppfostringsanstalt;

Besigtningssläkaren vid Terijoki kolera sjukhus;

Vederbörande presterskap för insändande till Guvernörerna i Uleåborgs, Kuopio och Wasa län af den kollekt, som första böndagen år 1893 uppburits uti landets lutherska kyrkor för de nödlidandes räkning.

Stipendier för vistelse i Kejsaredömet i och för inhemtande af kännedom i ryska språket.

Som enligt Nådiga Manifestet af den $\frac{31 \text{ Maj}}{12 \text{ Juni}}$ 1890 kunskap i ryska språket är obligatorisk för alla hvilka anställas vid postanstalterna i Storfurstendömet städer och inom Wiborgs län och Nådiga förordningen af den 7 December 1891 stadgar att vid hvarje tjensteutnämning skall gifvas obetingadt företräde åt den, som eger kännedom i ryska språket, i händelse han för öfrigt uppfyller de i lag stadgade fordringar i afseende å rätt till tjenstebefordran samt då det ofta mött svårigheter vid postverket att besätta tjänster med personer, hvilka skulle egt förmåga att praktiskt använda ifrågavarande språk, har Kejsarliga Senaten den 10 Maj 1893, på derom af Poststyrelsen gjord framställning, bemyndigat Poststyrelsen att under förloppet af år 1893 åt fem yngre ordinarie eller extra tjänstemän, hvilka visat sig hafva inhemtat goda teoretiska kunskaper i ryska språket, såsom stipendier för resa till Kejsaredömet och vistelse derstädes i någon provins- eller landsortstad under en tid af minst tre månader af postmedlen utanordna en summa af sexhundra mark åt dem en hvar eller åt alla tillsammans tretusen mark; och hafva samtliga dessa stipendier blifvit utdelade under år 1893.

Dessutom har Kejsarliga Senaten under år 1893, i likhet med de tvänne föregående åren, tilldelat en posttjänsteman ett af de stipendier, som enligt Nådiga kungörelsen af den 21 Oktober 1890 beviljats för att på ansökning tilldelas vid de administrativa embetsverken i landet anställda tjänstemän för inhemtande af kännedom i ryska språket uti Kejsaredömet.

Subvention för uppehållande af ångbåtstrafik vintertid emellan Hangö och Stockholm.

Emellan finska statsverket och redaren af ångfartyget Express Kaptenen Carl Korsman har den 20 Juli 1893 afslutats kontrakt angående fortfarande underhållande af ångbåtskommunikation emellan Hangö och Stockholm årligen under tiden från medlet af November till medlet af Maj månad, på ungefär samma sätt som derintills, för en tid af sju år, räknadt från och med hösten nämnda år. För fullgörande af detta åtagande tillkommer Kaptenen Korsman en subvention af 30,000 mark om året, och användes för denna subvention 20,000 mark om året af postmedlen, deri inberäknadt det från Sverige för ändamålet med högst 5,000 mark om året utgående bidrag, samt af statsfonden 10,000 mark om året.

Breflådor.

Antalet af för allmänheten utställda breflådor har under året blifvit ökad med 147 st., hvilka placerats dels å ångfartyg, dels i städerna och i landsbygden

invid postanstalter, posthaltpunkter, landtbrefbärarens bostäder, kyrkobyar, landt-handlande m. fl. dertill invid postlinien belägna lämpliga platser.

Af Generalpostdirektören och från Poststyrelsen utsände tjänstemän inspekterades inalles 145 st. postanstalter, nemligen 13 st. postkontor, 98 st. postexpeditioner och 34 st. poststationer.

Inspektioner.

Under året har Poststyrelsen i tryck utfärdat cirkulär N:ris I—XXXIII på såväl svenska som finska språken samt 12 månadliga bihang till dessa cirkulär, hvarje bihang innehållande såväl en officiel som en icke officiel afdelning.

Tryckalster.

Poststyrelsens underdåniga berättelse öfver postverkets verksamhet för år 1891 blef utdelad i tryck på såväl svenska som finska språken under April och Maj månader 1893.

I. Postanstalterna.

Postanstalternas antal utgjorde jemte 35 stycken posthaltpunkter vid slutet af år 1893:

Antal.

| | |
|---|------|
| Postkontor | 37. |
| Postkontorsfilialer | 2. |
| Postexpeditioner af 1:sta klass | 210. |
| " " 2:dra " | 119. |
| Poststationer | 166. |
| Bangårdspoststationer | 8. |
| Kupépostexpeditioner | 16. |
| Posthaltpunkter | 35. |
| Summa | 593. |

Af dessa postanstalter hafva under särskilda tider af året *nyinrättats* 35 (de *nyinrättade* posthaltpunkterna icke inberäknade), hvaraf

Nya postanstalter.

1 stycke *postexpedition* af 1:sta klass:

den 1 Januari, å *Rajamäki* station vid Hyvinge—Hangö jernväg;

7 stycken *postexpeditioner* af 2:dra klass:

den 1 Januari, i *Larsmo* socken inom Wasa län och å Strömsdals bruk — under namn af *Juankoski* — i Nilsjä socken inom Kuopio län;

den 1 Juli, i Lillkyrö socken inom Wasa län — under namn af *Vähäkyrö* — och å *Luumäki* station vid Helsingfors—S:t Petersburg jernväg;

den 1 November, å *Sairala*, *Alho* och *Elisenvaara* stationer vid Karelska banan;

23 stycken *poststationer*:

den 1 Januari, å *Alavo* station vid Toijala—Östermyra jernväg, i *Saltvik* och *Masku* socknar samt *Muurla* och Påmark — under namn af *Poomarkku* — kapel-

ler inom Åbo och Björneborgs län, i *Solf* socken inom Wasa län, i *Joutseno* och *Suomenniemi* socknar samt å *Habila* sanatorium i Nykyrka socken inom Wiborgs län, äfvensom i *Muuruvesi* by i Nilsä socken inom Kuopio län; den 1 Mars, i *Hiittis* socken och i *Westanfjärds* kapell inom Åbo och Björneborgs län, i *Esse* socken inom Wasa län, i *Tottijärvi* kapell inom Tavastehus län samt i *Lemi* och *Taipalsaari* socknar inom Wiborgs län; den 1 Maj, i *Tyrnävä* kapell inom Uleåborgs län; den 1 Juli, i *Halikko* socken och i *Kiikka* kapell inom Åbo och Björneborgs län; den 1 November, å *Ojajärvi*, *Hiitola*, *Ihala* och *Kuokkaniemi* stationer vid Kareliska banan;

4 stycken *kupépostexpeditioner*:

den 13 Maj, 2 stycken å *Helsingfors—Toijala* jernväg och
den 1 November, 2 stycken å *Wiborg—Sordavala* jernväg;

Förändrade
postanstalter.

hvarjemte följande postanstalter förändrats:

till *postexpeditioner af 1:sta klass*:

den 1 Januari, *postexpeditionerna af 2:dra klass i Kemijärvi, Korsnäs, Kyrkslätt, Lappvik, Myllykoski, Nummela, Nurmi Wp. L, Toby, Vesilahti och Vihanti*, äfvensom *poststationen i Savitaipale*;
den 1 Juli, *postexpeditionen af 2:dra klass i Nurmijärvi* samt *poststationen i Petäjävesi*;

till *postexpeditioner af 2:dra klass*:

den 1 Januari, *poststationerna i Godby, Hankasalmi, Kesälahti, Kokemäki, Kärämäki, Luopioinen, Mörskom, Punkalaidun och Sideby*;
den 1 Mars, *poststationen i Hammarland*;
den 1 Juli, *poststationerna i Karjalohja och Koski H. L.*;

till *poststation (tillsvidare)*:

den 1 Februari, *Marttila postexpedition af 1:sta klass*, emedan kommunen icke fullgjort sitt åtagande att för *postexpeditionen* upplåta lämplig lokal.

Temporära
postanstalter.

Såsom under närmast föregående år hafva, för en tid af tre och en half månader, från den 1 Juni, *poststationer varit öppnade i Raivola by uti Kivinebb socken, å Vammelsuu gästgifveri i Nykyrka socken samt i Hiekka (Monrepos) förstad i Wiborg, äfvensom en postexpedition af 2:dra klass i Terijoki by uti Kivinebb socken under namn af Terijoki filial, alla inom Wiborgs län.*

Förutom nyssberörda, under sommarmånaderna öppenhållna, *postanstalter voro inrättade för en tid af tre månader, från den 1 Juni, en poststation å Iisvesi jernvägsstation äfvensom, från den 1 Juni till den 1 November, en poststation invid Vesijärvi (poststationen numera benämnd Anianpelto) kanal i Asikkala socken af Tavastehus län.*

Flyttade post-
anstalter.

Postexpeditionerna af 1:sta klass i Jääski sockens kyrkoby och af 2:dra klass i Haukivuori sockens kyrkoby flyttades, den förstnämnda den 1 April till

Jääski jernvägsstation och den senarenämnda den 1 Augusti till Haukivuori jernvägsstation.

Posthaltpunkter hafva under årets lopp öppnats å *Kipinä* hemman i Alakollaja by af Pudasjärvi socken, i *Juorkuna* by af Utajärvi socken, i *Nuoramois* by inom Sysmä socken, i *Porkkala* by af Kyrkslätt socken, i *Dragsfjärds* kapells kyrkoby, i *Kärpä*, *Horslök* och *Gammelby* byar af Pernå socken, i Uleå-Salo kommun under namn af *Oulunsalo*, å Aspö ö i Kymmene socken under namn af *Haapasaaari*, i *Vehmais* by af S:t Michels socken, i *Kovero* by af Ilomants socken, i *Ylistaro* sockens kyrkoby, i *Pohja* by af Kuhmalahti socken, i Revolaks kapells kyrkoby under namn af *Revonlahti*, i *Angelniemi* kapell, å *Saarikoski* mejeri i Pehkola by af Paavola socken och vid *Murole* kanal i Ruovesi socken.

Dessutom har en posthaltpunkt varit inrättad i Lillkyrö sockens kyrkoby under namn af *Vähäkyrö*, från den 1 April till den 1 Juli, då densamma indrogs, med anledning deraf att en postexpedition af 2:dra klass inrättades å orten.

Förhållandet emellan postanstalter af olika kategorier samt arealen och folk-mängden inom de skilda länen och i hela landet vid utgången af år 1893 framgår af följande tabell:

Posthaltpunkter.

Förhållandet emellan postanstalter, areal och folkmängd.

| L ä n. | Areal i kvadrat kilometer. | Folkmängd. ¹⁾ | Antal postanstalter. | | | | | | | På hvarje postanstalt belöper sig i medeltal. | |
|------------------------------|----------------------------|--------------------------|----------------------|-----------------------|---------------------|---------------------|----------------|-------------------|-------------------|---|--------------------|
| | | | Postkontor. | Postkontors-filialer. | Postexp. af 1:a kl. | Postexp. af 2:a kl. | Poststationer. | Posthalt-punkter. | Summa. | Område i kvadrat kilom. | Antal innevä-nare. |
| Nylands | 11,872 | 249,871 | 6 | 2 | 21 | 14 | 13 | 5 | 61 | 194,62 | 4,096 |
| Åbo o. Björneborgs | 24,171 | 403,432 | 6 | — | 21 | 27 | 51 | 5 | 110 | 219,74 | 3,668 |
| Tavastehus | 21,584 | 264,999 | 2 | — | 32 | 13 | 14 | 4 | 65 | 332,06 | 4,077 |
| Wiborgs | 35,041 | 361,812 | 6 | — | 36 | 18 | 33 | 1 | 94 | 372,78 | 3,849 |
| S:t Michels | 22,840 | 182,893 | 3 | — | 15 | 9 | 3 | 3 | 33 | 692,12 | 5,542 |
| Kuopio | 42,730 | 295,173 | 3 | — | 17 | 6 | 13 | 4 | 43 | 993,72 | 6,864 |
| Wasa | 41,711 | 421,523 | 7 | — | 42 | 19 | 23 | 5 | 96 | 434,49 | 4,391 |
| Uleåborgs | 165,641 | 252,250 | 4 | — | 26 | 13 | 24 | 8 | 75 | 2,208,55 | 3,363 |
| För hela landet | 365,590 | 2,431,953 | 37 | 2 | 210 | 119 | 174 | 35 | 577 ²⁾ | 633,60 | 4,215 |
| Vid slutet af | | | | | | | | | | | |
| År 1892 | — | 2,431,953 | 37 | 2 | 197 | 112 | 163 | 18 | 529 | 691 | 4,597 |
| ” 1891 | — | 2,412,135 | 37 | 2 | 174 | 97 | 161 | 4 | 475 | 766 | 5,056 |
| ” 1890 | — | 2,380,140 | 37 | 2 | 159 | 76 | 146 | — | 420 | 870 | 5,667 |
| ” 1889 | — | 2,347,702 | 37 | — | 148 | 67 | 134 | — | 386 | 950 | 6,074 |
| ” 1888 | — | 2,314,179 | 38 | — | 153 | 31 | 119 | — | 341 | 1,075 | 6,782 |
| ” 1887 | — | 2,278,140 | 38 | — | 151 | — | 113 | — | 302 | 1,215 | 7,545 |
| ” 1886 | — | 2,238,572 | 38 | — | 137 | — | 97 | — | 272 | 1,349 | 8,184 |
| ” 1885 | — | 2,208,518 | 38 | — | 123 | — | 89 | — | 250 | 1,468 | 8,795 |
| ” 1884 | — | 2,180,547 | 38 | — | 112 | — | 70 | — | 220 | 1,690 | 9,857 |

¹⁾ Enär folkmängdsuppgifter för år 1893 ännu icke finnas att tillgå, så är tabellen uppgjord enligt folkmängdsförhållandena år 1892.

²⁾ Utelemnade äro Kupépostexpeditionerna, till antalet 16, emedan de hafva till uppgift att frambefordra post emellan de fasta postanstalterna och således icke komma i direkt beröring med korrespondenterna.

Denna tabell utvisar att å hvarje postanstalt i fem län, nemligen Nylands (194), Åbo (219), Tavastehus (332), Wiborgs (372) och Wasa (434) belöper sig ett mindre antal qvadratkilometer än 633, som utgör medeltalet af det på landets samtliga postanstalter ankommande antalet qvadratkilometer, äfvensom att å postanstalterna i tre län, nemligen Nylands, Tavastehus och Wasa län, i medeltal belöper sig ungefärligen samma antal innevånare, 4,215, som utgör medeltalet för landets samtliga postanstalter, hvaremot med afseende å innevånare antalet, som belöper sig på hvarje postanstalt, Kuopio (6,864) och St Michels (5,542) äro sämst samt Åbo (3,668), Wiborgs (3,849) och Uleåborgs län (3,363) bäst lottade.

Under ifrågavarande tidsperiod, från utgången af år 1884 till utgången af år 1893, har antalet postanstalter ökats från 220 till 577 (kupépostexpeditionerna icke medräknade) och medelområdet för hvarje postanstalt nedgått från 1,690 qvadratkilometer till 633 qvadratkilometer, samt medelantalet innevånare, som hvar postanstalt haft att betjena, från 9,857 till 4,215.

II. Postföringen.

Särskilda poster vintertiden.

Under vinternavigationstiden åren 1892—1893 befordrade ångfartyget Express post en gång hvarje vecka fram och åter emellan Hangö och Stockholm från den 12 November 1892 till medlet af Januari 1893 samt från den 8 April till den 15 Maj sistnämnde år. Från medlet af Januari till den 8 April 1893 voro Express' turer till följd af naturhinder inställda.

Samma vinter, under tiden från den 12 November 1892 till den 17 Maj 1893, befordrades post emellan Eckerö och Grislehamn en gång hvarje vecka fram och åter öfver Ålands haf af Eckerö postförare, fördelade i sju postrotar, med egen postjakt och egna s. k. isbåtar.

Från den 1 December 1892 till utgången af nämnda år befordrades post med ångfartyget Åland en gång hvarje vecka fram och åter emellan Åbo och fasta Åland.

Ångbåtsposter.

Under år 1893 befordrades post med ångbåt å följande linier:

a) *All slags post.*

Helsingfors—Stockholm (delvis anlöpande Ekenäs, Hangö, Åbo, Degerby—Åland och Mariehamn),

Helsingfors—Sveaborg,

Nikolaistad—Hernösand—Sundsvall,

Nikolaistad—Stockholm (via Räfsö och Kristinestad),

Åbo—Nagu—Korpo—Houtskär—Kumlinge—Wårdö—Mariehamn,

Åbo—Taivassalo,

Åbo—Pargas,

Åbo—Nådendal,

Åbo—Kivimaa,

Åbo—Dalsbruk—Helsingfors,

Åbo—Salo,

Björneborg—Räfsö,

Tammerfors—Kuru,
 Wiborg—Trångsund,
 Wiborg—Nuijamaa,
 Nyslott—Enonkoski,
 Nyslott—Oravi,
 Nyslott—Heinävesi,
 Nyslott—Joensuu;

b) *Oassurerad post och tidningar.*

Åbo—Hangö—Ekenäs—Helsingfors,
 Björneborg—Räfsö—Raumo—Nystad—Åbo (delvis anlöpande Merimasku),
 Nikolaistad—Kaskö—Kristinestad—Räfsö—Björneborg,
 Uleåborg—Kemi—Torneå,
 Uleåborg—Muhos;

c) *Okarterad post och tidningar.*

Helsingfors—Lovisa,
 Wiborg—Johannes,
 Willmanstrand—Puumala—Sulkava—Nyslott—Kuopio,
 Willmanstrand—S:t Michel,
 S:t Michel—Anttola—Puumala,
 Lahti—Anianpelto—Korpilahti—Jyväskylä,
 Lahti—Anianpelto—Heinola,
 Tammerfors—Ruovesi,
 Sordavala—Kurkijoki—S:t Petersburg,
 Sordavala—Pitkäranta,
 Nyslott—Oravi—Rääkkylä—Joensuu,
 Nyslott—Kesälahti,
 Nyslott—Oravi—Joensuu,
 Joensuu—Nurmes K. L.,
 Kuopio—Maaninka—Lapinlahti—Iisalmi,
 Kuopio—Tuovilanlahti,
 Kuopio—Muruvesi,
 Kajana—Waala,
 Kajana—Sotkamo,
 Äänekoski—Wiitasaari;

d) *Okarterad post, med undantag af tidningar (i breflåda).*

Helsingfors—Borgå,
 Wiborg—Rättijärvi,
 Lovisa—Kotka—Fredrikshamn—Wiborg,
 Kuopio—Pajukoski,
 Kuopio—Pieksänkoski,
 Kuopio—Palokki,

Kuopio—Horsmalahti,
 Kuopio—Pulkonlahti,
 Kuopio—Karvio,
 Kuopio—Paukarlahti,
 Kuopio—Tuusniemi,
 Helsingfors—S:t Petersburg,
 Helsingfors—Reval,
 Helsingfors—Lübeck,
 Hangö—Köpenhamn (hela året).

Nya postgångar
 på nya linier.

De på olika tider af året tillkomna nya postliniernas (landsväg, gång- eller
 bätväg) längd utgjorde 1,741 kilometer.

På dessa linier har post befordrats:

a) På ackord, med undantag af landtbrefbäring.

sedan den 1 Januari:

| | | | |
|--|---------|---------------|-----------|
| <i>hvarannan vecka fram och åter emellan:</i> | | | |
| postanst. i Inari och Utsjoki | 107 km. | utg. för året | 5,564 km. |
| <i>1 gång (enkel tur) i veckan emellan:</i> | | | |
| postanst. i Raumo, Laitila och Mynämäki | 67 | " " " " | 3,484 " |
| <i>1 gång i veckan fram och åter emellan:</i> | | | |
| postanst. i Kalajoki och Himanka | 33 | " " " " | 3,432 " |
| " i Uleåborg, Muhos, Utajärvi, Puo- lanka och Suomussalmi | 206 | " " " " | 21,424 " |
| " i Nystad och Laitila | 21 | " " " " | 2,184 " |
| <i>2 gånger i veckan fram och åter emellan:</i> | | | |
| postanst. i Larsmo och Jakobstad ¹⁾ | 15 | " " " " | 3,120 " |
| " i Juankoski och Kaavi ¹⁾ | 16 | " " " " | 3,328 " |
| " i Saltvik och Geta | 20 | " " " " | 4,160 " |
| " i Muuruvesi och Nilsä ¹⁾ | 25 | " " " " | 5,200 " |
| <i>3 gånger i veckan fram och åter emellan:</i> | | | |
| postanst. i Sund och Saltvik | 16 | " " " " | 4,992 " |
| " i Nurmijärvi och Rajanäki | 10 | " " " " | 3,120 " |
| " i Liljendal och Lapträsk | 13 | " " " " | 4,056 " |
| <i>7 gånger i veckan fram och åter emellan:</i> | | | |
| postanst. i Halila och Uusikirkko Vp. L. ¹⁾ | 13 | " " " " | 9,490 " |
| sedan den 1 Mars: | | | |
| <i>1 gång i veckan fram och åter emellan:</i> | | | |
| postanst. i Hiittis och Dalsbruk | 20 | " " " " | 1,720 " |
| " i Jalasjärvi och Peräseinäjoki | 29 | " " " " | 2,494 " |
| <i>2 gånger i veckan fram och åter emellan:</i> | | | |
| postanst. i Westanfjärd och Kimito | 24 | " " " " | 4,128 " |
| " i Esse och Källby | 10 | " " " " | 1,720 " |

¹⁾ Förändrad från landtbrefbäring till postgång med landtbrefbäring.

| | | | | |
|---|--------|------|----------|-----------|
| postanst. i Tottijärvi och Wesilahti | 32 km. | utg. | för året | 5,504 km. |
| „ i Taipalsaari och Willmanstrand | 14 | „ | „ „ „ „ | 2,408 „ |
| <i>4 gånger i veckan fram och åter emellan:</i> | | | | |
| postanst. i Lemi och Tallinen gästgifveri | 13 | „ | „ „ „ „ | 4,472 „ |
| sedan den 1 Maj: | | | | |
| <i>2 gånger i veckan fram och åter emellan:</i> | | | | |
| postanst. i Tyrnävä och Liminka | 16 | „ | „ „ „ „ | 2,240 „ |
| sedan den 1 November: | | | | |
| <i>2 gånger i veckan fram och åter emellan:</i> | | | | |
| postanst. i Ruokolahti och Imatra | 18 | „ | „ „ „ „ | 648 „ |
| „ i Rautjärvi och Ruokolahti | 26 | „ | „ „ „ „ | 936 „ |
| „ i Joutseno och Willmanstrand | 20 | „ | „ „ „ „ | 720 „ |
| <i>3 gånger i veckan fram och åter emellan:</i> | | | | |
| postanst. i Räisälä och Sairala | 30 | „ | „ „ „ „ | 1,620 „ |
| „ i Kaukola och Ojajärvi | 19 | „ | „ „ „ „ | 1,026 „ |
| „ i Joensuu och Sordavala | 141 | „ | „ „ „ „ | 7,614 „ |
| „ i Kitee och Tohmajärvi | 27 | „ | „ „ „ „ | 1,458 „ |
| „ i Kesälahti och Kitee | 37 | „ | „ „ „ „ | 1,998 „ |
| „ i Walkjärvi och Perkjärvi | 51 | „ | „ „ „ „ | 2,754 „ |
| „ i Kexholm och Sakkola | 51 | „ | „ „ „ „ | 2,754 „ |
| <i>4 gånger i veckan fram och åter emellan:</i> | | | | |
| postanst. i Parikkala och Elisenvaara | 34 | „ | „ „ „ „ | 2,448 „ |
| „ i Kirvu och Sairala | 9 | „ | „ „ „ „ | 648 „ |
| <i>6 gånger i veckan fram och åter emellan:</i> | | | | |
| postanst. i Antrea k. k. och Wuoksi ¹⁾ | 7 | „ | „ „ „ „ | 756 „ |
| „ i Kexholm och Hiitola R. a. | 36 | „ | „ „ „ „ | 3,888 „ |
| „ i Kurkijoki och Elisenvaara | 15 | „ | „ „ „ „ | 1,620 „ |
| „ i Jaakkima och Jaakkima jernv. st. | 3 | „ | „ „ „ „ | 324 „ |

b) Landtbrefbäring.

sedan den 1 Januari:

6 gånger i veckan fram och åter emellan:

postanst. i Ii och Ii kyrkoby 9 „ „ „ „ 5,616 „

sedan den 1 Februari:

1 gång i veckan fram och åter emellan:

postanst. i Jyväskylä och Toivakka posthufv. 36 „ „ „ „ 3,456 „

2 gånger i veckan fram och åter emellan:

postanst. i Kiukainen och Panelia by 9 „ „ „ „ 1,728 „

sedan den 1 Mars:

1 gång i veckan fram och åter emellan:

postanst. i Suomussalmi och Ruhtinansalmi by 47 „ „ „ „ 4,042 „

1) Förändrad från landtbrefbäring till postgång med landtbrefbäring.

| | | | |
|---|--------|---------------|-------------|
| <i>2 gånger i veckan fram och åter emellan:</i> | | | |
| postanst. i Petalaks och Nyby folkskola . . . | 13 km. | utg. för året | 2,336 km. |
| ” i Kuopio och Mustinlahti såg (in- dragen under seglationstiden) . . . | 50 | ” ” ” ” | 4,200 ” |
| ” i Kimito och Dragsfjärd (endast under seglationstiden) . . . | 22 | ” ” ” ” | 1,144 ” |
| <i>3 gånger i veckan fram och åter emellan:</i> | | | |
| posthaltp. i Horslök och Kärpä | 10 | ” ” ” ” | 2,580 ” |
| ” i Kärpä och Gammelby | 20 | ” ” ” ” | 5,160 ” |
| sedan den 1 April: | | | |
| <i>1 gång i veckan fram och åter emellan:</i> | | | |
| postanst. i Kotka och Haapasaari posthaltp. | 27 | ” ” ” ” | 2,106 ” |
| ” i Kivijärvi och Kinnula by | 30 | ” ” ” ” | 2,340 ” |
| ” i Weteli och Halsua kapell. | 37 | ” ” ” ” | 2,886 ” |
| <i>2 gånger i veckan fram och åter emellan:</i> | | | |
| postanst. i Kempele och Oulunsalo posthaltp. | 9 | ” ” ” ” | 1,404 ” |
| ” i Källby och Lepplax by i Peders- öre socken | 8 | ” ” ” ” | 1,248 ” |
| ” i Isokyrö och Wähäkyrö | 9 | ” ” ” ” | 1,404 ” |
| ” i S:t Michel, Wehmais posthaltp. och Hirola jernv. st. | 31 | ” ” ” ” | 4,830 ” |
| sedan den 1 Maj: | | | |
| <i>6 gånger i veckan fram och åter emellan:</i> | | | |
| postanst. i Ylistaro och Ylistaro kyrkoby . . | 11 | ” ” ” ” | 4,620 ” |
| sedan den 15 Maj: | | | |
| <i>3 gånger i veckan fram och åter emellan:</i> | | | |
| postanst. i Mariehamn och Jomala posthaltp. (endast under seglationstiden) | 5 | ” ” ” ” | 720 ” |
| sedan den 1 Juni: | | | |
| <i>1 gång i veckan fram och åter emellan:</i> | | | |
| postanst. i Lappfjärd och Härkmeri by . . . | 15 | ” ” ” ” | 900 ” |
| ” i Degerby—Åland och Mariehamn (3 månader under seglationstiden) | 43 | ” ” ” ” | 1,032 ” |
| <i>3 gånger i veckan fram och åter emellan:</i> | | | |
| postanst. i Muola och Muola luth. kyrkoby | 8 | ” ” ” ” | 1,440 ” |
| sedan den 1 Juli: | | | |
| <i>3 gånger i veckan fram och åter emellan:</i> | | | |
| postanst. i Halikko och Angelniemi posthaltp. | 10 | ” ” ” ” | 1,560 ” |
| ” i Wirolahti och Wirolahti kyrkoby | 10 | ” ” ” ” | 1,560 ” |
| sedan den 1 September: | | | |
| <i>1 gång i veckan fram och åter emellan:</i> | | | |
| postanst. i Wesanto och Wesijärvi by . . . | 15 | ” ” ” ” | 510 ” |
| sedan den 1 November: | | | |
| <i>2 gånger i veckan fram och åter emellan:</i> | | | |
| postanst. i Kuru och Murole posthaltp. (in- dragen under seglationstiden) | 13 | ” ” ” ” | 468 ” |
| Summa 1,741 km. utg. för året | | | 188,648 km. |

Uppå förut existerande postlinier (landsväg, gång- eller båtväg) hafva följande nya postgångar öppnats: Nya postgångar på äldre linier.

a) *På ackord, med undantag af landtbrefbäring.*

sedan den 1 Januari:

1 gång i veckan fram och åter emellan:

| | | | | |
|--|----|-------------------|-------|-----|
| postanst. i Parkano och Ikaalinen | 42 | km. utg. för året | 4,368 | km. |
| " i Kuhmoniemi och Sotkamo | 66 | " " " " | 6,864 | " |
| " i Lavia, Suodenniemi och Mouhijärvi | 31 | " " " " | 3,224 | " |

sedan den 15 Januari:

1 gång i veckan fram och åter emellan:

| | | | | |
|---|-----|---------|--------|---|
| postanst. i Pudasjärvi, Taivalkoski och Kuusamo | 154 | " " " " | 15,400 | " |
|---|-----|---------|--------|---|

sedan den 20 Januari:

1 gång i veckan fram och åter emellan:

| | | | | |
|---|----|---------|-------|---|
| postanst. i Savitaipale och Willmanstrand | 40 | " " " " | 3,920 | " |
|---|----|---------|-------|---|

sedan den 1 Mars:

1 gång i veckan fram och åter emellan:

| | | | | |
|--|----|---------|-------|---|
| postanst. i Loppi och Riihimäki | 29 | " " " " | 2,494 | " |
| " i Rovaniemi och Kemijärvi | 86 | " " " " | 7,396 | " |
| " i Suomenniemi och Savitaipale | 30 | " " " " | 2,580 | " |

sedan den 1 April:

1 gång i veckan fram och åter emellan:

| | | | | |
|---|----|---------|-------|---|
| postanst. i Uleåborg, Kiiminki och Pudasjärvi | 98 | " " " " | 7,644 | " |
|---|----|---------|-------|---|

sedan den 1 Juni:

1 gång i veckan fram och åter emellan:

| | | | | |
|--|----|---------|-------|---|
| postanst. i Nivala och Ylivieska | 29 | " " " " | 1,798 | " |
|--|----|---------|-------|---|

sedan den 1 November:

1 gång i veckan fram och åter emellan:

| | | | | |
|--|----|---------|-----|---|
| postanst. i Sortanlahti och Pyhäjärvi Wp. L. | 20 | " " " " | 360 | " |
| " i Juva och S:t Michel | 51 | " " " " | 918 | " |
| " i Asikkala och Lahti | 40 | " " " " | 720 | " |

Summa 716 km. utg. för året 57,686 km.

Uppå förut existerande postlinier (landsväg, gång- eller båtväg) hafva följande postgångar indragits: Indragna postgångar.

a) *Med skjuts eller på ackord, med undantag af landtbrefbäring.*

sedan den 1 Januari:

1 gång i veckan tur (ej retur) emellan:

| | | | | |
|---|-----|-------------------|-------|---|
| postanst. i Raumo, Lappi T. L. och Hinnerjoki | 36 | km. utg. för året | 1,872 | " |
| " i Laitila, Nystad och Mynämäki | 130 | " " " " | 6,760 | " |

1 gång i veckan fram och åter emellan:

| | | | | |
|--|----|---------|-------|-----|
| postanst. i Uleåborg och Muhos (vintertid, 8 mån.) | 37 | " " " " | 2,590 | km. |
|--|----|---------|-------|-----|

| | | | |
|--|-----|-------------------|-----------|
| postanst. i Suomussalmi och Toivola gästgifveri | 40 | km. utg. för året | 4,160 km. |
| ” i Puolanka och Hyrynsalmi | 52 | ” ” ” ” | 5,408 ” |
| <i>2 gånger i veckan fram och åter emellan:</i> | | | |
| postanst. i Godby och Geta | 23 | ” ” ” ” | 4,784 ” |
| ” i Nurmijärvi och Jokela | 16 | ” ” ” ” | 3,328 ” |
| <i>3 gånger i veckan fram och åter emellan:</i> | | | |
| postanst. i Liljendal och Lovisa | 20 | ” ” ” ” | 6,240 ” |
| sedan den 1 April: | | | |
| <i>6 gånger i veckan fram och åter emellan:</i> | | | |
| postanst. i Jääski och Jääski jernv. st. | 1 | ” ” ” ” | 468 ” |
| sedan den 1 Augusti: | | | |
| <i>3 gånger i veckan fram och åter emellan:</i> | | | |
| postanst. i Haukivuori och Haukivuori jernv. st. | 6 | ” ” ” ” | 792 ” |
| sedan den 1 November: | | | |
| <i>1 gång i veckan fram och åter emellan:</i> | | | |
| postanst. i Tohmajärvi och Parikkala | 122 | ” ” ” ” | 2,196 ” |
| ” i Parikkala och Kurkijoki | 50 | ” ” ” ” | 900 ” |
| ” i Joensuu och Parikkala | 178 | ” ” ” ” | 3,204 ” |
| <i>2 gånger i veckan fram och åter emellan:</i> | | | |
| postanst. i Sordavala och Tohmajärvi | 85 | ” ” ” ” | 3,060 ” |
| ” i Perkjärvi och Kexholm | 140 | ” ” ” ” | 5,040 ” |
| ” i Willmanstrand och Parikkala | 110 | ” ” ” ” | 3,960 ” |
| ” i Kirvu och Antrea k. k. | 31 | ” ” ” ” | 1,116 ” |
| ” i Ruokolahti och Peltola gård | 8 | ” ” ” ” | 288 ” |
| ” i Tohmajärvi och Joensuu | 56 | ” ” ” ” | 2,016 ” |
| <i>3 gånger i veckan fram och åter emellan:</i> | | | |
| postanst. i Räisälä och Kaukola | 18 | ” ” ” ” | 972 ” |
| <i>4 gånger i veckan fram och åter emellan:</i> | | | |
| postanst. i Vuoksi och Sordavala | 190 | ” ” ” ” | 13,680 ” |
| <i>8 gånger i veckan fram och åter emellan:</i> | | | |
| postanst. i Kexholm och Rami gästg. | 17 | ” ” ” ” | 2,448 ” |

b) Landtbrefbäring.

sedan den 1 Januari:

| | | | |
|--|----|---------|---------|
| <i>1 gång i veckan fram och åter emellan:</i> | | | |
| postanst. i Utajärvi och Särkijärvi by ¹⁾ | 50 | ” ” ” ” | 5,200 ” |
| <i>2 gånger i veckan fram och åter emellan:</i> | | | |
| postanst. i Larsmo och Jakobstad ¹⁾ | 15 | ” ” ” ” | 3,120 ” |
| ” i Muuruvesi och Nilsä ¹⁾ | 25 | ” ” ” ” | 5,200 ” |
| ” i Juankoski och Kaavi ¹⁾ | 16 | ” ” ” ” | 3,328 ” |
| <i>7 gånger i veckan fram och åter emellan:</i> | | | |
| postanst. i Uusikirkko Wp. L. och Halila ¹⁾ | 13 | ” ” ” ” | 9,490 ” |
| sedan den 1 November: | | | |
| <i>2 gånger i veckan fram och åter emellan:</i> | | | |
| postanst. i Antrea k. k. och Vuoksi ¹⁾ | 7 | ” ” ” ” | 252 ” |

Summa 1,492 km. utg. för året 101,872 km.

¹⁾ Förändrad till postgång med landtbrefbäring.

Indragna postlinier (landsväg, gång- eller båtväg):

Indragna post-
linier.a) *Med skjuts eller på ackord, med undantag af landtbrefbäring.*

| | |
|--|--------|
| Godby—Geta | 23 km. |
| Nurmijärvi—Jokela | 16 ” |
| Liljendal—Lovisa | 20 ” |
| Jääski—Jääski jernv. st. | 1 ” |
| Haukivuori—Haukivuori jernv. st. | 6 ” |
| Wuoksi—Sordavala | 190 ” |
| Kexholm—Rami gästgifveri | 17 ” |
| Räisälä—Kaukola | 18 ” |
| Perkjärvi—Kexholm | 140 ” |
| Willmanstrand—Parikkala | 110 ” |
| Ruokolahti—Peltola gård | 8 ” |
| Kirvu—Antrea k. k. | 31 ” |
| Tohmajärvi—Joensuu | 56 ” |
| Tohmajärvi—Parikkala | 122 ” |
| Parikkala—Kurkijoki | 50 ” |

b) *Landtbrefbäring ¹⁾.*

| | |
|------------------------------------|------|
| Utajärvi—Särkijärvi by | 50 ” |
| Larsmo—Jakobstad | 15 ” |
| Muuruvesi—Nilsä | 25 ” |
| Juankoski—Kaavi | 16 ” |
| Uusikirkko Wp. L.—Halila | 13 ” |
| Antrea k. k.—Wuoksi | 7 ” |

Summa 934 km.

| | | |
|---|-------------|--|
| Längden af postlinierna (landsväg, gång- eller båtväg) utgjorde år 1893 | 16,077 km. | Längden af postlinier och antalet postförda kilometer. |
| Summan af postförda kilometer å nyssberörda postlinier belöpte sig till | 3,289,548 ” | |
| Längden af jernvägslinierna, på hvilka all slags post befordrades, dels uti postkupé, dels uti vanlig konduktörsvagn eller i afdelning af passagerarevagn, utgjorde | 2,078 ” | |
| Summan af postförda kilometer å sistberörda jernvägslinier belöpte sig till | 2,380,400 ” | |
| Längden af sjöpostlinierna utgjorde | 5,600 ” | |
| Summan af postförda kilometer å sistberörda sjöfartslinier belöpte sig till | 879,000 ” | |

¹⁾ Förändrade till postgångar med landtbrefbäring.

Således förhöllo sig postliniernas längd och antalet på dem postförda kilometer till lands och sjös, såsom följer:

| | Längd km. | Postkilometer. |
|---|-----------|----------------|
| Landsväg, gång- eller båt väg | 16,077 | 3,289,548. |
| Jernväg | 2,078 | 2,380,400. |
| Sjöledes | 5,600 | 879,000. |
| Summa | 23,755 | 6,548,948. |

Postliniernas längd och antalet af å dem postförda kilometer utgjorde vid utgången af

| | Landsväg, gång- eller båt väg. | | Jernväg. | | Sjöledes. | | Summa. | |
|---------|--------------------------------|---------------------|------------------|----------------------|------------------|----------------------|------------------|----------------------|
| | Längd kilometer. | Postförda kilometer | Längd kilometer. | Postförda kilometer. | Längd kilometer. | Postförda kilometer. | Längd kilometer. | Postförda kilometer. |
| År 1887 | 13,704 | 1,578,187 | 1,523 | 1,363,769 | 2,908 | 166,160 | 18,135 | 3,108,117 |
| „ 1890 | 13,840 | 2,402,560 | 1,870 | 2,153,540 | 5,600 | 879,000 | 21,310 | 5,435,100 |
| „ 1893 | 16,077 | 3,289,548 | 2,078 | 2,380,400 | 5,600 | 879,000 | 23,755 | 6,548,948 |

Under sexårsperioden 1887—1893 har således postgångarna förökats å landsväg, gång- eller båt väg med 2,373 längdkilometer, motsvarande 17,3 %, samt å dem tillryggalagda postkilometer med 1,711,361 kilometer, motsvarande 108,4 %, äfvensom summan af samtliga postvägar med 5,620 längdkilometer, motsvarande 31,0 % och 3,440,831 postkilometer, motsvarande 110,7 %.

Utvecklingen af landtbrefbäringen.

Utvecklingen af den för allmänheten å landsbygden synnerligen beqväma, sedan år 1890 efterhand inrättade landtbrefbäringen framgår af följande uppgifter:

| Vid slutet af | Antal landtbrefbärarelinier (utom postföring med landtbrefbäring). | Å dem postförda kilometer. |
|-------------------|--|----------------------------|
| År 1890 | 26 | 41,100. |
| „ 1891 | 38 | 112,469. |
| „ 1892 | 50 | 162,232. |
| „ 1893 | 68 | 201,593. |

Af landtbrefbärare utbars under år 1893 dels till respektive adressater direkt, dels till för sådant ändamål bestämda fördelningsställen, äfvensom uppsamlades från brefbäringslinien och öfverlemnades till postanstalterna för vidare postbefordran:

313,419 nummerexemplar tidningar och tidskrifter samt
197,158 stycken enkla försändelser af andra slag.

Dessutom frambefordrades af landtbrefbärare en mängd postpåsar och lösväskor, innehållande en icke obetydlig korrespondens.

III. Poströrelsen.

Antalet af under år 1893 befordrade postförsändelser framgår af följande tabell:

Antal postförsändelser.

| | Inom Finland. | | Ryssland. | | | | Utrikes. | | | | Summa. | | |
|--|---------------|------------|-----------|-----------|---------|-----------|-----------|-----------|-----------|-----------|-----------|------------|--|
| | | | till | | från | | till | | från | | | | |
| <i>Vanliga portoplygtiga bref:</i> | | | | | | | | | | | | | |
| fullt frankerade | 5,063,442 | | 685,670 | | 683,804 | | 1,055,247 | | 1,428,014 | | 8,916,177 | | |
| ofrankerade eller ofullständigt frankerade | 18,676 | 5,082,118 | 7,821 | 693,491 | 3,836 | 687,640 | 27,727 | 1,082,974 | 13,382 | 1,441,396 | 71,442 | 8,987,619 | |
| <i>Brefkort:</i> | | | | | | | | | | | | | |
| enkla | 705,908 | | 112,050 | | 97,527 | | 102,721 | | 90,805 | | 1,109,011 | | |
| med betaldt svar | 22,646 | 728,554 | 3,584 | 115,634 | 3,900 | 101,427 | 4,186 | 106,907 | 2,353 | 93,158 | 36,669 | 1,145,680 | |
| <i>Korsbandsförsändelser:</i> | | | | | | | | | | | | | |
| tryckalster | 758,776 | | 63,663 | | 185,723 | | 207,956 | | 432,120 | | 1,648,238 | | |
| affärshandlingar | 48,744 | | 13,068 | | 4,910 | | 7,787 | | 11,817 | | 86,326 | | |
| varuprof | 40,002 | 847,522 | 12,012 | 88,743 | 15,665 | 206,298 | 19,167 | 234,910 | 63,009 | 506,946 | 149,855 | 1,884,419 | |
| <i>Numror tidningar, requirerade genom postverket.</i> | — | 7,955,843 | — | 382,231 | — | 96,347 | — | 62,486 | — | 478,204 | — | 8,975,111 | |
| <i>Portofria försändelser:</i> | | | | | | | | | | | | | |
| fribref med utsatt värde | — | 60,496 | — | 6,274 | — | 2,259 | — | — | — | — | — | 69,029 | |
| ” enkla | — | 574,010 | — | 32,841 | — | 29,781 | — | — | — | — | — | 636,632 | |
| fribrefskort | — | 2,648 | — | 239 | — | 177 | — | — | — | — | — | 3,064 | |
| fripaket med utsatt värde | — | 2,280 | — | 18 | — | 43 | — | — | — | — | — | 2,341 | |
| ” enkla | — | 20,074 | — | 2,092 | — | 2,107 | — | — | — | — | — | 24,273 | |
| <i>Rekommenderade försändelser:</i> | | | | | | | | | | | | | |
| privata bref | 321,687 | | 38,452 | | 40,985 | | 83,139 | | 48,988 | | 533,251 | | |
| ” andra försändelser | 4,190 | 325,877 | 2,045 | 40,497 | 2,835 | 43,820 | 2,607 | 85,746 | 10,687 | 59,675 | 22,364 | 555,615 | |
| <i>Försändelser med angifvet värde:</i> | | | | | | | | | | | | | |
| assurerade privata bref | — | 115,787 | — | 24,420 | — | 39,318 | — | 2,149 | — | 1,997 | — | 183,671 | |
| ” ” paket | 3,950 | | 874 | | 9,950 | | 321 | | 1,284 | | 16,379 | | |
| <i>Enkla privata paket</i> | 88,355 | 92,305 | 491 | 1,365 | 672 | 10,622 | 811 | 1,132 | 6,950 | 8,234 | 97,279 | 113,658 | |
| <i>Postförskotts-försändelser</i> | — | 16,716 | — | 158 | — | 2,031 | — | — | — | — | — | 18,905 | |
| <i>Postanvisningar</i> | — | 5,278 | — | — | — | — | — | — | — | — | — | 5,278 | |
| Summa | — | 15,829,508 | — | 1,388,003 | — | 1,221,870 | — | 1,576,304 | — | 2,589,610 | — | 22,605,295 | |

Öfversigt af postförsändelsernas antal under åren 1884—1893.

Öfversigt af postförsändelsernas antal.

| | 1884 | 1885 | 1886 | 1887 | 1888 | 1889 | 1890 | 1891 | 1892 | 1893 |
|---|-------------------------------------|------------|-----------|------------|-----------|------------|-----------|------------|-----------|------------|
| | A n t a l f ö r s ä n d e l s e r . | | | | | | | | | |
| <i>Enkla bref:</i> | | | | | | | | | | |
| 1) fullt frankerade: | | | | | | | | | | |
| a) inom Finland . | 1,836,818 | | 2,034,699 | | 2,499,966 | | 2,569,483 | | 2,838,106 | |
| b) utom " . | 2,002,825 | 3,839,643 | 2,011,636 | 4,046,335 | 2,391,969 | 4,891,935 | 2,406,822 | 4,976,305 | 2,615,227 | 5,453,333 |
| 2) ofrankerade eller ofullständigt fr.: | | | | | | | | | | |
| a) inom Finland . | 12,739 | | 13,239 | | 12,101 | | 11,619 | | 12,418 | |
| b) utom " . | 24,979 | 37,718 | 20,879 | 34,118 | 22,168 | 34,269 | 27,828 | 39,447 | 41,296 | 53,714 |
| <i>Postkort:</i> | | | | | | | | | | |
| a) inom Finland . | 194,571 | | 287,576 | | 261,310 | | 328,125 | | 395,466 | |
| b) utom " . | 172,130 | 366,701 | 187,092 | 424,668 | 241,431 | 502,741 | 267,905 | 596,030 | 263,419 | 658,885 |
| <i>Försändelser under band, utom prenum. period. tidskrifter:</i> | | | | | | | | | | |
| a) inom Finland . | 188,224 | | 358,040 | | 356,770 | | 390,586 | | 410,423 | |
| b) utom " . | 362,271 | 550,495 | 353,015 | 711,055 | 445,962 | 802,732 | 515,845 | 906,431 | 533,140 | 943,563 |
| <i>Abonnerade tidningar (antal nummer-exemplar):</i> | | | | | | | | | | |
| a) inom Finland . | 4,480,782 | | 4,855,061 | | 4,237,313 | | 4,567,968 | | 5,773,033 | |
| b) utom " . | 382,356 | 4,863,138 | 641,339 | 5,496,400 | 707,833 | 4,945,146 | 859,810 | 5,427,778 | 835,069 | 6,608,102 |
| <i>Rekommenderade privata försändelser:</i> | | | | | | | | | | |
| a) inom Finland . | 84,428 | | 102,403 | | 133,763 | | 189,945 | | 179,761 | |
| b) utom " . | 95,615 | 180,043 | 100,437 | 202,840 | 113,660 | 247,423 | 129,501 | 319,446 | 153,701 | 333,462 |
| <i>Assurerade privata bref:</i> | | | | | | | | | | |
| a) inom Finland . | 95,793 | | 100,223 | | 110,128 | | 130,688 | | 84,151 | |
| b) utom " . | 63,059 | 158,852 | 66,541 | 166,764 | 57,700 | 167,828 | 57,343 | 188,031 | 61,318 | 145,469 |
| <i>Assurerade privata paketer:</i> | | | | | | | | | | |
| a) inom Finland . | 8,595 | | 7,786 | | 7,272 | | 7,276 | | 6,623 | |
| b) utom " . | 15,044 | 23,639 | 15,740 | 23,526 | 15,551 | 22,823 | 16,850 | 24,126 | 20,054 | 26,677 |
| <i>Enkla privata paketer:</i> | | | | | | | | | | |
| a) inom Finland . | 32,495 | | 36,626 | | 37,998 | | 40,646 | | 47,371 | |
| b) utom " . | 6,759 | 39,254 | 7,604 | 44,230 | 6,667 | 44,665 | 6,762 | 47,408 | 8,738 | 56,109 |
| <i>Portofria försändelser:</i> | | | | | | | | | | |
| 1) fribref med utsatt värde | — | 37,188 | — | 37,929 | — | 45,022 | — | 47,000 | — | 43,851 |
| 2) fribref, enkla | — | 255,002 | — | 254,157 | — | 292,287 | — | 340,880 | — | 363,129 |
| 3) fribrefskort | — | — | — | — | — | — | — | — | — | — |
| 4) fribrefspaket m. utsatt värde | — | 2,207 | — | 2,991 | — | 2,794 | — | 1,807 | — | 2,299 |
| 5) fribrefsp:t, enkl. | — | 17,584 | — | 18,910 | — | 20,614 | — | 21,022 | — | 24,820 |
| <i>Postförskotts förs.</i> | — | — | — | — | — | — | — | — | — | — |
| <i>Postanvisningar</i> | — | — | — | — | — | — | — | — | — | — |
| Summa | — | 10,371,464 | — | 11,463,923 | — | 12,020,279 | — | 12,935,711 | — | 14,713,413 |
| | | | | | | | | | | 16,428,357 |
| | | | | | | | | | | 18,240,011 |
| | | | | | | | | | | 20,265,565 |
| | | | | | | | | | | 22,083,550 |
| | | | | | | | | | | 22,605,295 |

Ökningen af de
postbefordrade
försändelserna.

Af ofvanstående öfversigt af postförsändelsernas antal framgår, att de postbefordrade försändelserna under dessa år ökats med:

| | | | |
|-----------|-----------------------|----------|--------------|
| 220,429 | för år 1884 eller med | 2,2 % | mot år 1883. |
| 1,092,429 | " " 1885 | " " 10,5 | " " " 1884. |
| 556,366 | " " 1886 | " " 4,8 | " " " 1885. |
| 915,432 | " " 1887 | " " 7,6 | " " " 1886. |
| 1,777,702 | " " 1888 | " " 13,7 | " " " 1887. |
| 1,714,944 | " " 1889 | " " 11,6 | " " " 1888. |
| 1,811,654 | " " 1890 | " " 11,0 | " " " 1889. |
| 2,025,554 | " " 1891 | " " 11,1 | " " " 1890. |
| 1,817,985 | " " 1892 | " " 9,0 | " " " 1891. |
| 521,745 | " " 1893 | " " 2,4 | " " " 1892 |

eller på 10 år med 12,454,260 eller 122,7 %.

Obeställbar
korrespondens.

Uppgifter om obeställbar korrespondens år 1893:

Tabell a).

| | Inom Finland. | | | Utom Finland. | | | Returnerade till afsändningsorten. |
|---|-------------------------------|------------|-------------|---------------|------------|-------------|------------------------------------|
| | Antal återkomna försändelser. | | | | | | |
| | Summa. | Utlemnade. | Qvarblifna. | Summa. | Utlemnade. | Qvarblifna. | |
| Slutna bref | 6,519 | 3,578 | 2,941 | 4,266 | 1,442 | 2,824 | 2,850 |
| Postkort | 739 | 505 | 174 | 373 | 199 | 174 | 332 |
| Korsbandsförsändelser . . . | 2,480 | 2,371 | 109 | 713 | 570 | 143 | 543 |
| Penning- och värdebref samt paket | 192 | 184 | 8 | 92 | 69 | 23 | 145 |
| Summa | 9,930 | 6,698 | 3,232 | 5,444 | 2,280 | 3,164 | 3,870 |

Tabell b).

| | Inom Finland. | | | Utom Finland. | | | | | |
|--|--|-----------------------------|----------------|--|---|----------------|--|------------------------------|----------------|
| | | | | Afsända. | | | Ankomna. | | |
| | Totalantalet (beställbara och obeställbara). | Af totalantalet qvarblifna. | % förhållande. | Totalantalet (beställbara och obeställbara). | Af totalantalet återkomna och qvarblifna. | % förhållande. | Totalantalet (beställbara och obeställbara). | Af totalantalet returnerade. | % förhållande. |
| Enkel korrespondens (bref, postkort och korsbandsförsändelser) | 7,560,729 | 3,224 | 0,043 | 2,481,982 | 3,141 | 0,127 | 3,170,318 | 3,725 | 0,117 |
| Penning- och värdebref samt paket, deri inbegripna postförskotts- och anvisningsförsändelser . | 312,936 | 8 | 0,003 | 37,608 | 23 | 0,061 | 66,611 | 145 | 0,218 |
| Summa | 7,873,665 | 3,232 | 0,041 | 2,519,590 | 3,164 | 0,126 | 3,236,929 | 3,870 | 0,119 |

Det å postbefordrade försändelser uppgifna värdet utgjorde:

Å postförsändelser utsatt värde.

| | 1 8 9 1 | | | | 1 8 9 2 | | | | 1 8 9 3 | | | |
|---|-------------|------------|-------------|------------|-------------|------------|-------------|------------|-------------|------------|-------------|------------|
| | <i>Fmy.</i> | <i>pi.</i> | <i>Fmy.</i> | <i>pi.</i> | <i>Fmy.</i> | <i>pi.</i> | <i>Fmy.</i> | <i>pi.</i> | <i>Fmy.</i> | <i>pi.</i> | <i>Fmy.</i> | <i>pi.</i> |
| för privata försändelser: | | | | | | | | | | | | |
| Assurerade bref: | | | | | | | | | | | | |
| a) inom Finland | 50,775,257 | 14 | | | 54,435,725 | 90 | | | 56,515,278 | 76 | | |
| b) utom " | 11,197,731 | 61 | 61,972,988 | 75 | 11,354,013 | 34 | 65,789,739 | 24 | 12,516,072 | 96 | 69,031,351 | 72 |
| Assurerade paket: | | | | | | | | | | | | |
| a) inom Finland | 744,956 | 44 | | | 469,726 | 73 | | | 402,818 | 69 | | |
| b) utom " | 1,085,538 | 79 | 1,830,495 | 23 | 1,211,369 | 44 | 1,681,096 | 17 | 1,208,389 | 77 | 1,611,208 | 46 |
| Summa | — | — | 63,803,483 | 98 | — | — | 67,470,835 | 41 | — | — | 70,642,560 | 18 |
| samt för portofria försändelser | — | — | 67,137,923 | 31 | — | — | 69,637,332 | 76 | — | — | 66,915,679 | 90 |

Af å postförsändelser utsatt värde jemte postanvisnings- och postförskottsbelopp belöper sig i medeltal på hvarje innevånare i Finland:

för år 1891 *Fmy.* 54: 42.
 " " 1892 " 56: 58.
 " " 1893 " 56: 81.¹⁾

¹⁾ Beräknadt efter folkmängden år 1892.

Af förestående tabell synes att ett från dubbelt till fem gånger större antal försändelser belöper sig på hvarje innevånare i Nylands län (20,7) än i de andra länen, hvilket förhållande bland annat beror af hufvudstadens betydande korrespondens, äfvensom att det största antal af ifrågavarande försändelser, näst efter det i Nylands län, belöper sig på hvarje innevånare i Wiborgs (9,7), Åbo och Björneborgs (9,0) samt Tavastehus (9,0) län, medan de öfriga länen och isynnerhet Kuopio (3,6) och S:t Michels (3,9) län hafva att uppvisa ett betydligt mindre antal försändelser per innevånare.

Vid jemförelse mellan denna tabell och den tidigare (sid. IX) intagna tabellen öfver postanstalternas antal, jemfördt med arealen och folkmängden, framgår tydligt det kända sakförhållandet, att i den mån de skilda länen äro mer eller mindre väl försedda med postanstalter belöper sig äfven ett större eller mindre antal postbefordrade försändelser på hvarje innevånare.

Dels i anledning deraf, att postkupéernas antal ökats i den mån nya jernvägslinier tillkommit, dels äfven till följd af det den 1 Juli 1889 uti postkupéerna införda förändrade expeditionssättet, hvarigenom särskilda göromål öfverflyttades från de fasta postanstalterna till postkupéerna, har betydelsen af de sistnämndas funktionering under de sednare åren i väsendtlig grad ökats.

Till belysande af omfånget af det arbete, som uti postkupéerna numera utföres, äfvensom för beredande af jemförelse emellan dessa inbördes, intages efterföljande tabell öfver de skilda postkupéerna under år 1893 transiterade *karterade* försändelser af alla olika slag.

Postkupéerna
transiterade
karterade
försändelser.

Postkupéerna transiterade karterade försändelser år 1893.

| Postkupéns nummer och bandelen. | P r i v a t a. | | | | | | | | | Fribrefsförsändelser. | | | | Postpaket. | | | Påsar. | Väskor. | Bylten. | Summa. | | |
|---|----------------|------------|-----------|----|------------|------------|---------|----|--------|-----------------------|------------|----|---------|-------------|------------|--------|--------|------------|---------|---------|----------------------|----|
| | Bref. | | | | Varupaket. | | | | | Bref och paket. | | | | Utan värde. | Med värde. | | | | | Antal. | Värde. ³⁾ | |
| | Rekom. | Med värde. | | | Orek. | Med värde. | | | | Utan värde. | Med värde. | | | | | | Antal. | Med värde. | | | | |
| | | Antal. | Fmf. | 7½ | | Antal. | Fmf. | 7½ | Antal. | | Fmf. | 7½ | Antal. | Fmf. | 7½ | Antal. | | Fmf. | 7½ | | | |
| Postkupén N:o 1 (H:fors—St P:burg, dagtåg) | 14,164 | 515 | 148,668 | 06 | 3,670 | 57 | 3,418 | 10 | 2,771 | 126 | 17,284 | 80 | 12,458 | 2,928 | 1,150,807 | 61 | 2,02 | 116 | 14 | 38,848 | 1,320,178 | 57 |
| D:o " 2 (St P:burg—H:fors ") | 5,075 | 1,053 | 274,867 | 92 | 809 | 194 | 7,962 | 72 | 3,009 | 296 | 32,631 | 56 | 16,627 | 6,043 | 1,512,904 | 22 | 3,45 | 725 | 484 | 37,769 | 1,828,366 | 42 |
| D:o " 3 (Helsingfors—Åbo) | 11,807 | 892 | 270,426 | 55 | 6,380 | 37 | 4,187 | 40 | 2,211 | 307 | 77,816 | 73 | 10,859 | 3,325 | 1,187,727 | 74 | 4,203 | 1,075 | 120 | 41,216 | 1,540,158 | 42 |
| D:o " 4 (Åbo—Helsingfors) | 8,297 | 1,072 | 412,260 | 14 | 3,754 | 29 | 3,164 | 45 | 3,472 | 535 | 110,319 | 32 | 10,164 | 2,822 | 1,097,952 | 89 | 2,964 | 1,338 | 34 | 34,481 | 1,623,696 | 80 |
| D:o " 5 H. T. (Helsingfors—Toijala) ¹⁾ | 3,740 | 175 | 35,503 | 91 | 4,604 | 74 | 15,310 | 30 | 776 | 85 | 23,770 | 63 | 5,185 | 1,370 | 625,123 | 14 | 2,491 | 780 | 127 | 19,407 | 699,707 | 98 |
| D:o " 6 H. T. (Toijala—H:fors) ¹⁾ | 1,259 | 373 | 107,549 | 26 | 1,299 | 18 | 2,149 | — | 1,311 | 171 | 26,721 | 24 | 3,796 | 1,177 | 363,765 | 69 | 1,817 | 929 | 105 | 12,255 | 500,185 | 19 |
| D:o " 5 (Toijala—Östermyra) | 7,507 | 995 | 362,502 | 01 | 8,096 | 356 | 25,585 | 45 | 3,287 | 330 | 349,947 | 03 | 18,869 | 5,909 | 2,284,983 | 50 | 6,186 | 912 | 172 | 52,619 | 3,023,017 | 99 |
| D:o " 6 (Östermyra—Toijala) | 11,480 | 1,966 | 703,128 | 18 | 4,450 | 98 | 8,642 | 50 | 6,221 | 761 | 386,846 | 76 | 18,247 | 5,272 | 1,674,867 | 11 | 3,585 | 152 | 125 | 52,357 | 2,773,484 | 55 |
| D:o " 7 (Östermyra—Uleåborg) | 9,735 | 1,179 | 381,950 | 07 | 7,721 | 253 | 18,197 | 15 | 6,420 | 391 | 135,639 | 05 | 17,440 | 7,624 | 3,015,901 | 22 | 1,682 | 346 | 26 | 52,817 | 3,551,687 | 49 |
| D:o " 8 (Uleåborg—Östermyra) | 7,546 | 2,891 | 1,191,607 | 49 | 4,808 | 145 | 12,973 | 10 | 7,447 | 645 | 133,954 | 25 | 21,272 | 6,660 | 2,701,566 | 13 | 951 | 361 | 32 | 52,758 | 4,040,100 | 97 |
| D:o " 9 (Kouvola—Kuopio) | 4,302 | 339 | 102,621 | 06 | 3,361 | 37 | 3,105 | — | 1,163 | 182 | 42,381 | 14 | 14,570 | 3,615 | 1,172,983 | 72 | 2,188 | 755 | 1 | 30,563 | 1,321,090 | 92 |
| D:o " 10 (Kuopio—Kouvola) | 4,547 | 841 | 263,825 | 27 | 1,563 | 22 | 4,130 | — | 2,347 | 313 | 156,847 | 55 | 15,358 | 4,063 | 1,207,359 | 42 | 1,758 | 739 | 1 | 31,552 | 1,632,162 | 24 |
| D:o " 11 (H:fors—St P:burg, nattåg) | 36,277 | 492 | 129,792 | 98 | 8,043 | 200 | 8,396 | 08 | 1,483 | 142 | 140,689 | 69 | 42,119 | 6,340 | 2,285,505 | 21 | 5,277 | 3,263 | 319 | 103,955 | 2,564,383 | 96 |
| D:o " 12 (St P:burg—H:fors, ") | 30,238 | 438 | 104,112 | 82 | 1,350 | 118 | 7,490 | 48 | 4,645 | 129 | 25,994 | 40 | 30,292 | 5,472 | 1,549,782 | 25 | 6,925 | 1,518 | 1,422 | 82,547 | 1,687,379 | 95 |
| D:o " 13 (Wiborg—Sordavala) ²⁾ | 359 | 18 | 2,821 | 35 | 938 | 46 | 1,903 | 95 | 133 | 10 | 6,833 | — | 1,912 | 465 | 156,979 | 51 | 207 | 102 | 6 | 4,196 | 168,537 | 81 |
| D:o " 14 (Sordavala—Wiborg) ²⁾ | 356 | 51 | 12,206 | 78 | 393 | 13 | 1,160 | — | 206 | 21 | 1,661 | 35 | 2,226 | 556 | 161,443 | 15 | 281 | 106 | 7 | 4,216 | 176,471 | 28 |
| Samtliga postkupéer | 156,689 | 13,340 | 4,503,843 | 85 | 61,239 | 1,697 | 127,775 | 68 | 46,902 | 4,444 | 1,669,338 | 50 | 241,394 | 63,641 | 22,149,652 | 51 | 45,998 | 13,217 | 2,995 | 651,556 | 28,450,610 | 54 |

¹⁾ Inrättad den 13 Maj 1893.

²⁾ Inrättad den 1 November 1893.

³⁾ Värde af de i påsar och väskor inneslutna försändelserna är icke medräknadt.

IV. Inkomster och utgifter.

Postverkets uppbörd samt afkortning och utgifter utgjorde:

Uppbörd:

Inkomster.

| Å r 1 8 9 3. | | | | Å r 1 8 9 2. | | | |
|--|-----------|----|-----------|--------------|-----------|----|-----------|
| Postafgifter influtna i kontant: | | | | | | | |
| i finskt mynt | 36,473 | 04 | | | 31,299 | 83 | |
| i ryskt mynt 136 rubel 19 kopek à 2: 50 | 340 | 47 | 36,813 | 51 | 233 | 07 | 31,532 |
| Dito influtna för försålda frankotecken: | | | | | | | |
| i finskt mynt | 1,706,960 | 63 | | | 1,634,266 | 72 | |
| i ryskt mynt 30,113 rubel 24 kopek à 2: 50 | 75,283 | 10 | 1,782,243 | 73 | 80,048 | 59 | 1,714,315 |
| Tidningsmedel, befodringsafgift för tidningar: | | | | | | | |
| i finskt mynt | 49,807 | 69 | | | 49,951 | 94 | |
| i ryskt mynt 115 rubel 33 kopek à 2: 50 | 288 | 33 | 50,096 | 02 | 63 | 98 | 50,015 |
| Tillfälliga intrader: | | | | | | | |
| i finskt mynt | 30,885 | 67 | | | 13,031 | 99 | |
| i ryskt mynt ½ kopek à 2: 50 | — | 01 | 30,885 | 68 | 3 | 75 | 13,035 |
| Summa inkomster | — | — | 1,900,038 | 94 | — | — | 1,808,899 |

Utgifter och afkortning:

Utgifter.

| Å r 1 8 9 3. | | | | Å r 1 8 9 2. | | | |
|---|-----------|----|-----------|--------------|---------|----|---------|
| <i>Lokala utgifter:</i> | | | | | | | |
| Afföningar, hyresmedel för embetslokaler och expensemedel i finskt mynt | 1,037,996 | 53 | | | 995,981 | 18 | |
| i ryskt mynt 162 rubel 91 kopek à 2: 50 | 407 | 28 | 1,038,403 | 81 | 460 | — | 996,441 |
| Frimärksprovision i finskt mynt | 34,110 | 99 | | | 32,663 | 22 | |
| i ryskt mynt 602 rubel 5½ kopek à 2: 50 | 1,505 | 14 | 35,616 | 13 | 1,592 | 93 | 34,256 |
| Brefbäretrektamente | — | — | 68,679 | 80 | — | — | 63,980 |
| <i>Allmänna utgifter och afkortning:</i> | | | | | | | |
| Afkortning af lösen för returbref: | | | | | | | |
| i finskt mynt | 3,206 | 45 | | | 2,045 | 89 | |
| i ryskt mynt 38 rubel 73 kopek à 2: 50 | 96 | 82 | 3,303 | 27 | 19 | 45 | 2,065 |
| Afkortning af ersättningar för förkomna rekommenderade och assurerade försändelser m. m. | — | — | 1,889 | 83 | — | — | 2,058 |
| Bidrag till ryska riksskattkammaren för aflönande vid Öfverstyrelsen för posten och telegraferna af en tillskottstjenstepersonal för expeditioner rörande finska postverket 3,280 rubel à 2: 50 | — | — | 8,200 | — | — | — | 8,200 |
| Kostnaden för öfersättningar till och från främmande språk | — | — | 3,255 | — | — | — | 3,245 |
| Hyresmedel för herberge för kupépostpersonal och resande postiljoner | — | — | 3,655 | 98 | — | — | 2,523 |
| Kostnaden för blanketter | — | — | 28,498 | 29 | — | — | 29,615 |
| Dito för tillverkning af finska frankotecken | 16,759 | 85 | — | — | 13,765 | 50 | |
| Dito för Kejsaredömetts frankotecken | — | — | 16,759 | 85 | 8,418 | 75 | 22,184 |
| För oförutsedda behof ur det till Generalpostdirektörens förfogande ställda anslag: | | | | | | | |
| i finskt mynt | 1,934 | 04 | — | — | 1,891 | 41 | |
| i ryskt mynt | — | — | 1,934 | 04 | 98 | 38 | 1,989 |

| Å r 1 8 9 3. | | | | Å r 1 8 9 2. | | | |
|--|---------|----|--------------|--------------|----|--------------|--|
| Resetraktamente | — | — | 114,253 03 | — | — | 112,370 85 | |
| Postbefordringskostnader i finskt mynt | 406,197 | 78 | | 396,794 | 17 | | |
| i ryskt mynt 406 rubel à 2: 50 | 1,015 | — | 407,212 78 | 1,820 | 75 | 398,614 92 | |
| Beväringskostnader och ammunitionsmedel | — | — | 276 40 | — | — | 1,031 80 | |
| Postväskors anskaffning och underhåll | — | — | 12,952 53 | — | — | 9,876 81 | |
| Inventariers dito och dito i finskt mynt | 49,906 | 88 | | 29,602 | 93 | | |
| i ryskt mynt 219 rubel 20 kopek à 2: 50 | 548 | — | 50,454 88 | 17 | 25 | 29,620 18 | |
| Kronoposthusens underhåll | — | — | 2,844 94 | — | — | 3,577 25 | |
| Diverse extra utgifter, deribland 34,431 mark 19 penni för resepostvagnar | — | — | 34,931 17 | — | — | 30,828 71 | |
| Summa utgifter och afkortning | — | — | 1,833,121 73 | — | — | 1,752,480 89 | |
| Inkomsterna öfversteogo således utgifterna med | — | — | 66,917 21 | — | — | 56,418 98 | |

Postförings-
kostnader.

Kostnaden för den uti afdelning II afhandlade postföringens besörjande utgjorde:

| Å r 1 8 9 3. | | | | Å r 1 8 9 2. | | | |
|--|---------|----|------------|--------------|----|------------|--|
| <i>Landsvägspostföringen:</i> | | | | | | | |
| Utbetald lega | 342,484 | — | | 338,324 | 46 | | |
| Dagtraktamente till ordinarie och extra postilj- joner | 46,167 | 40 | 388,651 40 | 47,668 | 65 | 385,993 11 | |
| <i>Jernvägspostföringen:</i> | | | | | | | |
| Underhåll af vagnarna m. m. | 20,352 | 01 | | 27,992 | 73 | | |
| Resetraktamente till medföljande postpersonal | 59,779 | 10 | 80,131 11 | 57,887 | 80 | 85,880 53 | |
| <i>Sjöpostföringen:</i> | | | | | | | |
| Ångfartyget Express tillerkänt bidrag för vinterpostföring emellan Finland och Sverige | 15,000 | — | | 15,000 | — | | |
| Bidrag till underhållet af den i berörda afdel- ning omnämnda jakt för transport af post vintertid emellan Eckerö och Grislehamn | 500 | — | | 500 | — | | |
| Öfriga till sjöpostföringen åtgångna utgifter, såsom bland annat bidrag till ångfartygen för postens försling | 22,095 | 95 | 37,595 95 | 15,046 | — | 30,546 — | |
| Summa | — | — | 506,378 46 | — | — | 502,419 64 | |

Frankotecken.

Uppgift öfver från hufvudförrådet till postanstalterna utsända särskilda

| Leverering under år | Brefkuvert. | | | | | F r i m ä r k e n. | | | | | | | | | |
|------------------------|-----------------------------------|-----------------------------------|-----------------------------------|----------------------------------|------|---------------------------------|-------|--------|--------|--------|--------|--------|---------|--------|--------|
| | S t y c k e n | | | | | | | | | | | | | | |
| | 20 ¹ / ₂ k. | 14 ¹ / ₂ k. | 10 ¹ / ₂ k. | 7 ¹ / ₂ k. | 7 R. | ³ / ₅₀ R. | 1 R. | 50 k. | 35 k. | 20 k. | 14 k. | 10 k. | 7 k. | 4 k. | 3 k. |
| 1891 | 2,200 | 2,300 | 2,400 | 9,900 | 355 | 495 | 1,320 | 15,900 | 8,000 | 25,300 | 26,200 | 43,300 | 232,500 | 44,400 | 59,400 |
| 1892 | 4,000 | 4,100 | 4,912 | 15,761 | 625 | 885 | 4,830 | 17,600 | 14,500 | 25,400 | 56,600 | 69,000 | 684,000 | 86,500 | 89,400 |
| 1893 | 2,500 | 2,600 | 2,900 | 12,700 | 250 | 300 | 2,105 | 3,400 | 2,900 | 7,900 | 30,200 | 24,400 | 612,000 | 25,100 | 34,900 |

Kostnaden för posttrafikens besörjande har under åren 1887—1893 utgjort:

| År | Landsvägspostföringen. | | | Jernvägspostföringen. | | | Sjöpostföringen. | | | Summa trafikostnader. |
|------|------------------------|--|-------------|-----------------------------|--|-------------|---|--|-------------|-----------------------|
| | Utbetalda lega. | Dagtraktamente till ordinarie och extra postiljoner. | Summa. | Underhåll af vagnarna n. n. | Resetraktamenten m. n. till medföljande postpersonall. | Summa. | Ängslaryget Express tillerkända bidrag. | Öfriga till sjöpostföringen åtgångna utgifter. | Summa. | |
| | <i>Fmf.</i> | <i>Fmf.</i> | <i>Fmf.</i> | <i>Fmf.</i> | <i>Fmf.</i> | <i>Fmf.</i> | <i>Fmf.</i> | <i>Fmf.</i> | <i>Fmf.</i> | <i>Fmf.</i> |
| 1887 | 244,651 | 39,136 | 283,787 | 8,467 | 36,586 | 45,053 | 10,000 | 15,181 | 25,181 | 354,021 |
| 1888 | 260,318 | 47,771 | 308,089 | 13,889 | 42,206 | 56,095 | 10,000 | 15,556 | 25,556 | 389,740 |
| 1889 | 272,979 | 50,115 | 323,094 | 12,315 | 42,188 | 54,503 | 15,000 | 17,591 | 32,591 | 410,188 |
| 1890 | 281,778 | 55,034 | 336,812 | 11,159 | 49,844 | 61,003 | 15,000 | 16,765 | 31,765 | 429,580 |
| 1891 | 300,212 | 43,610 | 343,822 | 21,186 | 56,843 | 78,029 | 15,000 | 15,454 | 30,454 | 452,305 |
| 1892 | 338,325 | 47,668 | 385,993 | 27,993 | 57,887 | 85,880 | 15,000 | 15,546 | 30,546 | 502,419 |
| 1893 | 342,484 | 46,167 | 388,651 | 20,352 | 59,779 | 80,131 | 15,000 | 22,596 | 37,596 | 506,378 |

Trafikkostnaderna hafva således ökats under ifrågavarande period med 152,357 mark, motsvarande 43,0 %, under det att, såsom i afdelning II närmare framgår, det postförda kilometerantalet ökats under samma tid med 110,7 %.

Medelkostnaden för landsvägspostföringen utgjorde år 1887 18,0 penni och år 1893 11,8 penni per postförd kilometer, samt medelkostnaden för samtliga slag af postförda kilometer år 1887 11,4 penni och år 1893 7,7 penni.

Hufvudorsaken till att trafikostnaderna icke ens närmelsevis stigit i samma proportion som det postförda kilometerantalet är den, att forslingen af landsvägs-posterna från och med år 1888 öfverlemnats, der sådant låtit sig göra, åt entreprenörer i större utsträckning än derintills. Å de flesta landsvägspostlinier befordras nemligen posten numera af till extra postiljoner antagna postförare, emot en betingad ersättning, som i medeltal icke ens uppgår till 10 penni per kilometer, och inbesparas derigenom icke allenast postiljonstraktamente utan minskas äfven skjutslegan med i medeltal 4 penni (från stad 8 penni) per kilometer.

slag af Kejsaredömet's frankotecken och öfver värdet af försålda sådana.

Frankotecken.

| Postkort. | | | | | | Kortbref. | | Korsband. | | Nominalvärde | | | |
|-----------|---------|--------|--------|----------|----------|-----------|----------|-----------|----------|-----------------|--------|---------------|--------|
| å | | par å | | | | stycken å | | | | af levererade i | | af försålda i | |
| 2 k. | 1 k. | 4 k. | 3 k. | 4 + 4 k. | 3 + 3 k. | 10 1/2 k. | 7 1/2 k. | 2 1/2 k. | 1 1/4 k. | Rub. | kop. | Rub. | kop. |
| 63,600 | 59,000 | 24,100 | 40,900 | 7,900 | 7,900 | 14,750 | 22,850 | 12,480 | 4,150 | 59,742 | 87 1/2 | 15,496 | 13 1/2 |
| 136,900 | 107,500 | 10,000 | 93,200 | 4,050 | 6,150 | 3,500 | 6,100 | 6,000 | 5,800 | 111,965 | 33 1/2 | 64,410 | 51 1/4 |
| 80,900 | 49,200 | 3,300 | 64,100 | 1,150 | 3,050 | 1,350 | 3,550 | 4,800 | 4,300 | 67,927 | 25 | 65,782 | 04 |

Uppgift öfver från hufvudförrådet till postanstalterna utsända särskilda slag af finska frankotecken och öfver värdet af försålda sådana.

| Leverering under år: | F r i m ä r k e n | | | | | | | | | | Postkort. | Re-tur-kort. | Nominalvärde | | |
|----------------------|-------------------|--------|-------------|------------|------------|-----------|-----------|-----------|-----------|---------|-----------|--------------|--------------|--------------|----------------|
| | 27 7/4 | 22 7/4 | 10 5/10 7/4 | 5 5/10 7/4 | 1 5/10 7/4 | 25 7/4 | 20 7/4 | 10 7/4 | 5 7/4 | 2 7/4 | | | 10 7/4 | par å 10 7/4 | styck å 10 7/4 |
| 1884 | 2,100 | 2,890 | — | — | 68,820 | 1,115,700 | 2,400,500 | 315,100 | 923,200 | 20,550 | 247,100 | 2,650 | 2,680 | 932,748 80 | 886,557 86 |
| 1885 | 3,070 | 3,695 | 244 | 511 | 73,335 | 1,139,915 | 2,499,220 | 350,950 | 1,142,075 | 22,800 | 282,150 | 3,845 | 3,350 | 986,852 30 | 956,437 56 |
| 1886 | 3,500 | 2,400 | 1,277 | 1,809 | 52,445 | 1,114,000 | 2,537,500 | 558,100 | 1,057,300 | 23,300 | 305,300 | 6,405 | 6,160 | 1,003,439 25 | 986,718 91 |
| 1887 | 3,175 | 5,950 | 1,310 | 1,353 | 49,410 | 1,211,800 | 2,709,100 | 608,400 | 1,187,800 | 35,300 | 349,400 | 8,210 | 2,830 | 1,074,346 75 | 1,057,393 22 |
| 1888 | 3,690 | 5,881 | 844 | 2,203 | 61,761 | 1,372,400 | 2,986,500 | 670,200 | 1,316,000 | 64,050 | 434,500 | 7,415 | 4,150 | 1,203,651 87 | 1,164,556 23 |
| 1889 | 4,650 | 4,790 | 1,900 | 2,810 | 72,130 | 1,493,700 | 3,284,500 | 782,400 | 1,582,300 | 114,875 | 470,900 | 11,665 | 4,095 | 1,347,717 20 | 1,324,245 76 |
| 1890 | 13,050 | 14,980 | 2,334 | 2,663 | 71,630 | 1,676,400 | 3,591,900 | 922,200 | 1,985,100 | 348,600 | 533,900 | 17,860 | 5,785 | 1,509,130 85 | 1,501,061 08 |
| 1891 | 11,745 | 17,640 | 2,042 | 2,791 | 98,485 | 1,687,900 | 3,996,700 | 1,190,600 | 2,297,900 | 474,100 | 607,200 | 24,105 | 12,655 | 1,672,381 95 | 1,597,183 89 |
| 1892 | 7,700 | 19,300 | 2,010 | 3,340 | 96,675 | 1,410,000 | 4,126,500 | 1,338,500 | 2,374,000 | 408,000 | 578,600 | 14,600 | 7,820 | 1,641,072 — | 1,548,143 48 |
| 1893 | 8,650 | 23,800 | 2,155 | 2,445 | 96,205 | 1,393,500 | 4,262,000 | 1,332,000 | 2,408,000 | 342,500 | 577,100 | 19,550 | 9,050 | 1,661,301 50 | 1,615,043 52 |

Postverkets inkomster under de 10 senaste åren hafva utgjort:

Fördelning af inkomsterna.

| | Postafgifter influtna i kontant. | | Postafgifter influtna för försålda frankotecken. | | Tidningsmedel, befordringsavgift för tidningar. | | Tillfälliga intrader. | | Summa inkomster. | |
|---------------|----------------------------------|----|--|----|---|----|-----------------------|----|------------------|----|
| | | | | | | | | | | |
| År 1884 | 75,128 | 75 | 886,557 | 86 | 32,213 | 80 | 11,732 | 31 | 1,005,632 | 72 |
| „ 1885 | 70,144 | 98 | 956,437 | 56 | 34,413 | 91 | 14,267 | 60 | 1,075,264 | 05 |
| „ 1886 | 63,360 | 57 | 986,718 | 91 | 29,186 | 03 | 4,812 | 25 | 1,084,077 | 76 |
| „ 1887 | 62,587 | 68 | 1,057,393 | 22 | 30,755 | 21 | 3,396 | 80 | 1,154,132 | 91 |
| „ 1888 | 56,631 | 80 | 1,164,556 | 23 | 35,996 | 10 | 5,920 | 89 | 1,263,105 | 02 |
| „ 1889 | 51,984 | 57 | 1,324,545 | 76 | 32,228 | 37 | 5,597 | 21 | 1,414,055 | 91 |
| „ 1890 | 50,886 | 60 | 1,501,061 | 08 | 43,601 | 71 | 13,894 | 86 | 1,609,444 | 25 |
| „ 1891 | 39,688 | — | 1,635,741 | 19 | 49,784 | 49 | 13,610 | 33 | 1,738,824 | 01 |
| „ 1892 | 31,532 | 90 | 1,714,315 | 31 | 50,015 | 92 | 13,035 | 74 | 1,808,899 | 87 |
| „ 1893 | 36,813 | 51 | 1,782,243 | 73 | 50,096 | 02 | 30,885 | 68 | 1,900,038 | 94 |

Jemföres postverkets inkomster och utgifter under åren 1884—1893 erhålles följande resultat:

Jemförelse emellan inkomster och utgifter.

| | Inkomster. | | Utgifter. | | Skilnaden emellan inkomster och utgifter. | | Stegring af inkomster och utgifter i jemna mark utöfver hvarje närmast föregående år. | | | | |
|---------------|------------|----|-----------|----|---|---------|---|---------|-----------|---------|---------|
| | | | | | | | Inkomster. | | Utgifter. | | |
| | | | | | | | | | | | |
| År 1884 | 1,005,632 | 72 | 915,827 | 68 | + | 89,805 | 04 | 42,776 | 4,44 % | 85,582 | 10,31 % |
| „ 1885 | 1,075,264 | 05 | 1,042,047 | 86 | + | 33,216 | 19 | 69,631 | 6,92 % | 126,220 | 13,78 % |
| „ 1886 | 1,084,077 | 76 | 1,086,419 | 39 | — | 2,341 | 63 | 8,815 | 0,82 % | 44,371 | 4,26 % |
| „ 1887 | 1,154,132 | 91 | 1,149,802 | 71 | + | 4,331 | 20 | 70,055 | 6,46 % | 63,382 | 5,83 % |
| „ 1888 | 1,263,105 | 02 | 1,296,753 | 28 | — | 33,648 | 26 | 108,972 | 9,44 % | 146,951 | 12,78 % |
| „ 1889 | 1,414,055 | 91 | 1,376,444 | 57 | + | 37,611 | 34 | 150,950 | 11,95 % | 79,691 | 6,14 % |
| „ 1890 | 1,609,444 | 25 | 1,433,980 | 82 | + | 175,463 | 43 | 195,388 | 13,82 % | 57,536 | 4,18 % |
| „ 1891 | 1,738,824 | 01 | 1,590,483 | 23 | + | 148,340 | 78 | 129,379 | 8,03 % | 156,502 | 10,91 % |
| „ 1892 | 1,808,899 | 87 | 1,752,480 | 89 | + | 56,418 | 98 | 70,075 | 4,60 % | 161,997 | 10,19 % |
| „ 1893 | 1,900,038 | 94 | 1,833,121 | 73 | + | 66,917 | 21 | 91,139 | 5,04 % | 80,640 | 4,60 % |

Under förloppet af dessa tio år hafva de årliga inkomsterna stigit med 937,182 mark 74 penni, eller med 97,33 %, samt utgifterna med 1,002,876 mark 50 penni, eller med 120,79 %.

Postverket har sålunda för år 1893 att uppvisa en behållning af 66,917 mark 21 penni emot 56,418 mark 98 penni år 1892. Inkomsterna ökades år 1893 med 91,139 mark utöfver föregående års inkomster och utgifterna öfverstego 1892 års utgifter med 80,640 mark.

Uppbörden och utgifterna fördelade på de skilda länen och på innevännarna.

Uppbörd och utgift såväl i de skilda länen som per innevännare i hvarje särskildt län och i hela landet för år 1893 framgår af följande tabell:

| | Uppbörd. | | Utgift. | | Medeltal på hvarje innevännare. *) | | | |
|--|-------------|------------|-------------|------------|------------------------------------|------------|-------------|------------|
| | | | | | Uppbörd. | | Utgift. | |
| | <i>Fmy.</i> | <i>nl.</i> | <i>Fmy.</i> | <i>nl.</i> | <i>Fmy.</i> | <i>nl.</i> | <i>Fmy.</i> | <i>nl.</i> |
| Nylands län | 512,740 | 17 | 266,174 | 36 | 2 | 05 | 1 | 07 |
| Åbo och Björneborgs län | 244,790 | 75 | 232,867 | 65 | — | 61 | — | 58 |
| Tavastehus | 192,927 | 36 | 124,294 | 32 | — | 73 | — | 47 |
| Wiborgs län | 312,772 | 30 | 230,497 | 82 | — | 86 | — | 64 |
| S:t Michels | 69,843 | 59 | 62,417 | 78 | — | 38 | — | 34 |
| Kuopio | 98,570 | 16 | 113,307 | 05 | — | 33 | — | 38 |
| Wasa | 254,141 | 03 | 169,744 | 03 | — | 60 | — | 40 |
| Uleåborgs | 135,161 | — | 154,674 | 80 | — | 54 | — | 61 |
| Poststyrelsen och Kupépostexpeditionen | 79,092 | 58 | 479,143 | 92 | — | — | — | — |
| För hela landet | 1,900,038 | 94 | 1,833,121 | 73 | — | 78 | — | 75 |

*) Beräknadt efter innevännareantalet år 1892.

Häraf framgår att postverkets utgifter öfverstego inkomsterna år 1893 endast uti de glesast befolkade och af missväxterna under de senast förflutna åren mest hemsökta länen, nemligen Uleåborgs och Kuopio. Uti alla öfriga län hafva inkomsterna, såväl i sin helhet som fördelade per innevännare, varit högre än utgifterna.

Förändringar i tabellerna.

Uti tabellerna öfver postverkets statistik för år 1893 hafva följande förändringar blifvit gjorda:

I tabellerna I—VII hafva postanstalterna ordnats länsvis och i slutet af en hvar af dessa tabeller ingår ett sammandrag öfver de skilda länen. Uppgifterna om Kupépostexpeditionen och Poststyrelsen äro i de tabeller, der sådana uppgifter förekomma, intagna i sammandragen.

En ny tabell, nemligen öfver efterkraftsförsändelser från och till Ryssland, har upprättats.

Uti tabellerna II och II^a hafva uppgifter öfver postbefordrade fribrefskort tillkommit.

För öfrigt hafva några af rubrikerna till tabellernas kolumner undergått smärre förändringar, såsom af tabellerna närmare framgår.

Helsingfors, den 10 November 1894.

Hj. Lagerborg.

A. K. Planting.

TABELLER

ÖFVER

FINSKA POSTVERKETS STATISTIK

FÖR

1893.



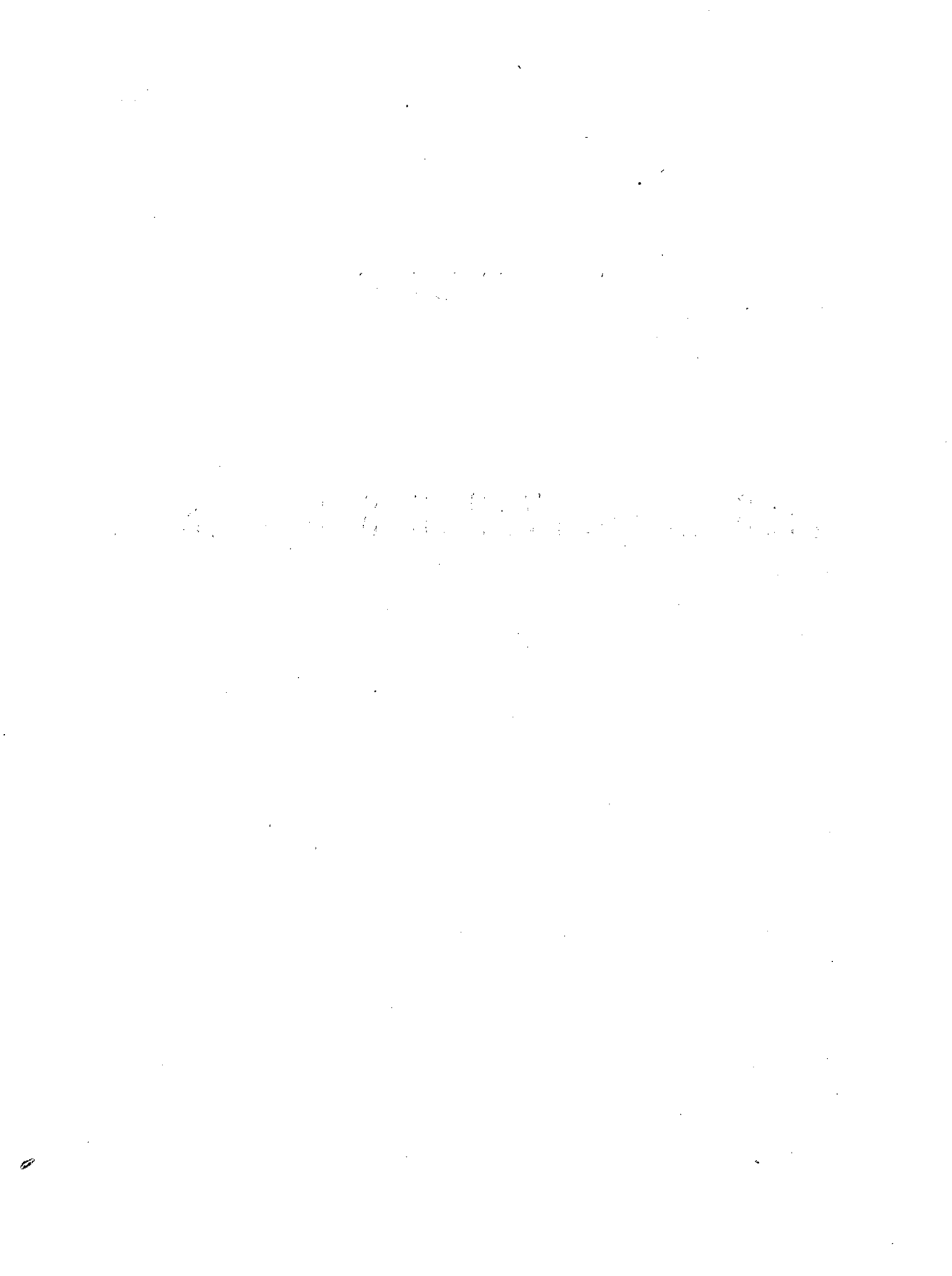

Tabell 1. Karterade privata postförsändelser inom Finland.

| Postanstalter- nas namn. | Rekommenderade. | | | Varupaket. | | | | | | Postförsökotts försändelser. | | | Postanvisningar. | |
|---|-----------------|---------------------|------------|-------------|----|------------------|-------|---------|----|------------------------------|-------------------------------|--------------------------|------------------|-------|
| | Bref. | Andra försändelser. | Värdebref. | Utan värde. | | Med åsatt värde. | | | | Paket. | Bref och öfriga försändelser. | Postförsökotts beloppet. | Ant. | Värde |
| | | | | Afsända. | | Antal. | | Värde | | | | | | |
| | Antal. | | | Värde | | Antal. | | Värde | | Antal. | | Värde | | Ant. |
| 35 | 36 | 41-43 | 42-44 | | 46 | 49 | 50 | | 69 | 68 | 70 | 77 | 78 | |
| Nylands län. | | | | | | | | | | | | | | |
| Askola ³ | 47 | — | 14 | 4,279 | 95 | 1 | — | — | — | — | — | — | — | — |
| Berghäll ² | 610 | — | 170 | 42,120 | 56 | 731 | 4 | 72 | — | — | — | 15 | 1,213 | 68 |
| Borgå ¹ | 4,740 | 2 | 752 | 335,496 | 71 | 2,964 | 47 | 4,602 | 50 | 131 | — | 2,205 | 65 | 131 |
| Bromarf ² | 120 | — | 76 | 20,707 | 96 | 7 | — | — | — | — | — | — | — | — |
| Dickursby ³ | 147 | — | 55 | 8,376 | 20 | 18 | 1 | 20 | — | — | — | — | — | — |
| Ekenäs ¹ | 2,301 | — | 579 | 212,418 | 21 | 363 | 8 | 508 | — | 139 | — | 2,964 | — | 35 |
| Elimä ³ | 154 | — | 69 | 12,246 | 98 | 36 | 1 | 50 | — | — | — | — | — | — |
| Fiskars ² | 667 | 2 | 95 | 20,560 | 49 | 164 | 5 | 528 | 70 | 61 | 3 | 1,161 | 09 | 5 |
| Hangö ¹ | 4,727 | 7 | 1,207 | 585,949 | 89 | 594 | 19 | 10,340 | 50 | 186 | 3 | 4,682 | 27 | 41 |
| Helsingfors ¹ | 27,126 | 571 | 15,024 | 9,844,262 | 40 | 16,133 | 1,124 | 143,800 | 10 | 109 | 252 | 8,677 | 27 | 345 |
| Helsingfors ⁴ (å bangården) .. | 14,690 | 199 | — | — | — | 9,580 | — | — | — | — | — | — | — | — |
| Hyvinkä ² | 793 | — | 189 | 53,798 | 10 | 41 | 3 | 190 | — | 24 | 6 | 530 | 52 | 3 |
| Ingå ³ | 151 | — | 59 | 16,307 | 62 | 24 | — | — | — | — | — | — | — | — |
| Jaala ² | 173 | — | 173 | 31,974 | 35 | 12 | — | — | — | 10 | — | 151 | 45 | 5 |
| Jokela ² | 310 | — | 145 | 31,683 | 30 | 9 | 1 | 10 | — | 15 | 1 | 274 | 18 | — |
| Järvenpää ² .. | 234 | 1 | 77 | 17,964 | 18 | 41 | 2 | 129 | — | 11 | 3 | 201 | 60 | — |
| Karis ² | 554 | 3 | 236 | 84,317 | 77 | 11 | — | — | — | 48 | — | 733 | 19 | — |
| Karjalohja ³ .. | 37 | — | 4 | 1,060 | 50 | — | — | — | — | — | — | — | — | — |
| Kausala ² | 1,231 | 17 | 550 | 186,634 | 51 | 95 | — | — | — | 32 | 23 | 865 | 17 | 35 |
| Kerava ² | 499 | 2 | 158 | 26,499 | 35 | 41 | 5 | 603 | — | 26 | 3 | 314 | 50 | 5 |
| Korpi ³ | 377 | 1 | 122 | 33,966 | 96 | 59 | 3 | 65 | — | — | — | — | — | — |
| Kymi ² | 817 | 1 | 355 | 138,004 | 54 | 30 | 6 | 227 | — | 36 | 7 | 651 | 99 | 22 |
| Kyrkslätt ² .. | 144 | — | 78 | 16,707 | 34 | 21 | 2 | 60 | — | 20 | — | 500 | 95 | 1 |
| Lappträsk ³ .. | 224 | — | 64 | 18,863 | 62 | 37 | 2 | 60 | — | — | — | — | — | — |
| Lappvik ² | 228 | — | 52 | 11,220 | 92 | 5 | — | — | — | 7 | — | 128 | 10 | — |
| Liljendal ³ | 67 | — | 20 | 3,927 | 80 | 17 | 1 | 54 | — | — | — | — | — | — |
| Lohja ² | 1,017 | 4 | 425 | 169,580 | 96 | 97 | 7 | 285 | — | 82 | 21 | 2,655 | 57 | 64 |
| Lovisa ¹ | 1,917 | 1 | 296 | 98,642 | 21 | 452 | 13 | 847 | 50 | 194 | 39 | 5,107 | 92 | 40 |
| Malm ³ | 162 | 1 | 65 | 9,503 | 35 | 34 | 2 | 330 | — | — | — | — | — | — |
| Mäntsälä ² .. | 199 | — | 176 | 51,757 | 22 | 71 | 3 | 358 | — | 22 | 14 | 763 | 24 | 57 |
| Mörskom ³ | 166 | — | 46 | 11,012 | 60 | 36 | — | — | — | — | — | — | — | — |
| Nickby ² | 171 | — | 91 | 21,346 | 80 | 14 | 1 | 32 | — | 24 | — | 566 | 20 | 37 |
| Nummela ² | 340 | 2 | 131 | 40,938 | 50 | 26 | 4 | 105 | — | 25 | 4 | 610 | 60 | — |
| Nummi ³ | 112 | — | 51 | 14,277 | 35 | 15 | 1 | 25 | — | 5 | 3 | 148 | 79 | — |
| Nurmijärvi ² .. | 98 | — | 33 | 7,298 | 07 | 10 | — | — | — | — | — | 144 | 50 | — |
| Orimattila ² .. | 454 | — | 187 | 56,878 | 37 | 240 | 5 | 325 | — | 73 | 12 | 1,615 | 60 | 39 |
| Pernå ³ | 201 | 1 | 20 | 5,129 | 13 | 31 | 1 | 200 | — | — | — | — | — | — |
| Pukkila ³ | 82 | — | 21 | 6,873 | 60 | 5 | — | — | — | — | — | — | — | — |
| Rajamäki ² .. | 212 | — | 39 | 12,095 | 05 | 3,170 | — | — | — | 14 | 1 | 215 | 68 | 1 |
| Svartå ² | 516 | 1 | 129 | 44,870 | 78 | 29 | 2 | 24 | — | 57 | — | 902 | 46 | — |
| Sveaborg ¹ .. | 127 | — | 97 | 11,676 | 40 | 5 | 6 | 107 | — | — | 2 | — | 1 | 80 |
| Wihti ² | 289 | 2 | 101 | 29,992 | 27 | 86 | 1 | 20 | — | 48 | — | 861 | 19 | — |
| Summa | 67,231 | 818 | 22,231 | 12,351,222 | 87 | 35,355 | 1,280 | 163,978 | 30 | 1,399 | 400 | 37,635 | 48 | 881 |
| Åbo och Björneborgs län. | | | | | | | | | | | | | | |
| Alastaro ² | 173 | — | 37 | 9,013 | 11 | 21 | — | — | — | — | — | — | — | — |
| Aura ² | 195 | — | 104 | 21,248 | 10 | 26 | — | — | — | 10 | — | 214 | 90 | 2 |
| Björneborg ¹ .. | 6,236 | 27 | 940 | 648,386 | 50 | 3,747 | 107 | 13,303 | 50 | 197 | 124 | 7,876 | 52 | 10 |
| Dalsbruk ² | 396 | — | 95 | 55,872 | 21 | 43 | 1 | 30 | — | 16 | 1 | 274 | 02 | 5 |
| Degerby-Åland ² | 143 | — | 77 | 37,282 | 71 | 29 | — | — | — | 3 | 1 | 111 | 30 | 6 |
| Eckerö ² | 86 | — | 42 | 9,787 | 74 | 12 | — | — | — | 4 | 2 | 170 | 30 | — |

Tabell I. Karterade privata postförsändelser inom Finland.

| Postanstalter- nas namn. | Rekommen- derade. | | Värdebref. | | | | Varupaket. | | | Postförskotts för- sändelser. | | | Postanvisnin- gar. | | | |
|--------------------------------|----------------------|------------------------|------------|-----------|--------|--------|-------------|------------------|--------|----------------------------------|-------------------------------------|---------------------------------|-----------------------|-----|----------|----|
| | Bref. | Andra försändelser. | | | | | Utan värde. | Med åsatt värde. | | Paket. | Bref och öfriga försän- dels. | Post- förskotts beloppet. | | | | |
| | | | | | | | | | | | | | | | Afsända. | |
| | Antal. | | Värde | | Antal. | | Värde | | Antal. | | Värde | | Ant. | | Värde | |
| 35 | 36 | 41-43 | 42-44 | 46 | 49 | 50 | 69 | 68 | 70 | 77 | 78 | | | | | |
| Eura p. ² | 524 | 1 | 161 | 56,757 | 10 | 109 | 5 | 431 | — | 97 | — | 2,234 | 15 | 10 | 362 | 90 |
| Finnby ³ | 150 | — | 40 | 11,068 | 46 | 6 | — | — | — | — | — | — | — | — | — | — |
| Geta ³ | 52 | — | 62 | 26,970 | 45 | — | — | — | — | — | — | — | — | — | — | — |
| Godby ³ | 171 | — | 44 | 22,693 | 79 | 24 | — | — | — | — | — | — | — | — | — | — |
| Hammarland ³ | 101 | — | 16 | 5,158 | 20 | 12 | 1 | 50 | — | — | — | — | — | — | — | — |
| Houtskär ³ | 56 | — | 4 | 1,113 | 05 | 21 | — | — | — | — | — | — | — | — | — | — |
| Hämeenkyrö ³ | 323 | 5 | 64 | 20,929 | 65 | 72 | 1 | 60 | — | — | — | — | — | — | — | — |
| Ikaalinen ² | 604 | 40 | 226 | 77,290 | 93 | 111 | 7 | 400 | 87 | — | 44 | 1,147 | 14 | 29 | 1,188 | 67 |
| Kankaanpää ² | 409 | 4 | 78 | 16,633 | 49 | 65 | 2 | 118 | — | 45 | 5 | 795 | 52 | — | — | — |
| Karkku ³ | 318 | — | 67 | 31,032 | 34 | 31 | 3 | 360 | — | — | — | — | — | — | — | — |
| Kauvatsa ³ | 59 | — | 53 | 7,380 | 02 | 8 | — | — | — | — | — | — | — | — | — | — |
| Kimmo ² | 659 | 1 | 221 | 65,756 | 77 | 76 | 7 | 151 | — | 23 | 8 | 826 | 18 | 3 | 103 | 25 |
| Kisko ³ | 113 | — | 28 | 6,097 | 24 | 41 | — | — | — | — | — | — | — | — | — | — |
| Kokemäki ³ | 523 | 2 | 127 | 31,910 | 42 | 52 | 2 | 200 | — | — | — | — | — | — | — | — |
| Korpo ² | 89 | — | 35 | 13,491 | 28 | 18 | — | — | — | 7 | — | 89 | 71 | — | — | — |
| Kyrö ² | 671 | 1 | 137 | 40,495 | 35 | 69 | 1 | 30 | — | 43 | 11 | 1,126 | 58 | — | — | — |
| Köyliö ³ | 88 | — | 64 | 19,581 | 55 | 13 | — | — | — | — | — | — | — | — | — | — |
| Lauttakylä ² | 736 | 2 | 466 | 149,748 | 39 | 128 | 11 | 445 | — | 104 | 23 | 2,809 | 90 | — | — | — |
| Lavia ³ | 121 | 3 | 26 | 4,603 | 48 | 30 | — | — | — | — | — | — | — | — | — | — |
| Leimland ³ | 72 | 2 | 18 | 4,343 | 60 | 22 | — | — | — | — | — | — | — | — | — | — |
| Löimaa ² | 988 | 7 | 423 | 184,744 | 14 | 203 | 4 | 94 | — | 45 | 24 | 1,331 | 01 | 104 | 2,848 | 32 |
| Luvia ³ | 85 | — | 31 | 7,950 | 13 | 7 | 2 | 38 | — | — | — | — | — | — | — | — |
| Mariehamn ¹ | 1,579 | 15 | 244 | 166,250 | 54 | 197 | 22 | 5,027 | — | 39 | 14 | 1,541 | 86 | 48 | 1,992 | 91 |
| Marttila ² | 6 | — | 1 | 90 | — | 1 | — | — | — | — | — | — | — | — | — | — |
| Mathildedal ³ | 138 | — | 44 | 10,862 | 27 | 15 | 1 | 60 | — | — | — | — | — | — | — | — |
| Mellilä ³ | 138 | — | 34 | 10,495 | 42 | 30 | — | — | — | — | — | — | — | — | — | — |
| Merikarvia ² | 258 | — | 111 | 54,912 | 10 | 67 | 4 | 55 | — | 44 | 4 | 987 | 28 | — | — | — |
| Mouhijärvi ² | 240 | 2 | 104 | 52,432 | 77 | 43 | — | — | — | 24 | — | 418 | 10 | — | — | — |
| Nagu ² | 139 | 1 | 50 | 11,558 | 28 | 27 | — | — | — | 5 | 1 | 369 | 29 | 1 | 9 | — |
| Nystad ¹ | 2,027 | 8 | 444 | 167,517 | 98 | 494 | 29 | 1,508 | — | 74 | 43 | 2,342 | 90 | 37 | 1,537 | 0 |
| Nädendal ² | 329 | 1 | 115 | 32,713 | 99 | 73 | 3 | 108 | — | 16 | 4 | 443 | 49 | — | — | — |
| Paimio ³ | 123 | — | 15 | 6,352 | — | 8 | 1 | 500 | — | — | — | — | — | — | — | — |
| Pargas ² | 169 | 2 | 54 | 15,175 | 15 | 60 | — | — | — | 7 | 4 | 330 | 69 | — | — | — |
| Parkano ² | 215 | 4 | 55 | 16,028 | 91 | 73 | 1 | 36 | — | 35 | 2 | 383 | 50 | 3 | 181 | 70 |
| Perniö ³ | 285 | — | 86 | 28,991 | 76 | 38 | 1 | 200 | — | — | — | — | — | — | — | — |
| Punkalaidun ³ | 140 | 1 | 127 | 34,593 | 34 | — | — | — | — | — | — | — | — | — | — | — |
| Raumo ¹ | 2,114 | 9 | 565 | 466,629 | 26 | 602 | 24 | 1,449 | 90 | 76 | 1 | 2,322 | 05 | 7 | 148 | 35 |
| Rymättylä ³ | 82 | — | 37 | 4,038 | 80 | 20 | 1 | 100 | — | — | — | — | — | — | — | — |
| Räfsö ² | 309 | 1 | 92 | 33,038 | 07 | 23 | 5 | 280 | — | 4 | — | 42 | 40 | 5 | 258 | 83 |
| Salo ¹ | 1,952 | 1 | 516 | 227,236 | 82 | 258 | 7 | 725 | — | 104 | 49 | 3,845 | 35 | 14 | 562 | 68 |
| Siikainen ³ | 161 | 2 | 60 | 15,638 | 69 | 40 | 1 | 20 | — | — | — | — | — | — | — | — |
| Sund ² | 293 | 2 | 88 | 48,409 | 64 | 119 | 5 | 440 | — | 17 | 1 | 580 | 96 | — | — | — |
| Suodenniemi ³ | 62 | — | 8 | 1,760 | 40 | 5 | 1 | 8 | — | — | — | — | — | — | — | — |
| Taivassalo ³ | 112 | — | 48 | 13,028 | 55 | 17 | — | — | — | — | — | — | — | — | — | — |
| Tyrvää ² | 763 | 3 | 323 | 104,061 | 38 | 175 | — | — | — | 55 | 11 | 1,819 | 99 | 28 | 1,208 | 56 |
| Wampula ³ | 114 | 1 | 39 | 13,048 | 63 | 10 | — | — | — | — | — | — | — | — | — | — |
| Wehmaa ³ | 165 | — | 62 | 13,874 | 39 | 26 | 2 | 31 | — | 2 | — | 47 | 71 | — | — | — |
| Ypäjä ³ | 260 | — | 76 | 20,361 | 17 | — | — | — | — | — | — | — | — | — | — | — |
| Åbo ¹ | 16,846 | 516 | 4,305 | 3,798,572 | 98 | 4,769 | 188 | 36,437 | 75 | 218 | 88 | 7,003 | 14 | 72 | 2,306 | 32 |
| Summa | 43,160 | 664 | 11,389 | 6,952,013 | 49 | 12,186 | 450 | 62,700 | 02 | 1,314 | 465 | 41,485 | 94 | 384 | 13,228 | 06 |

Tabell I. Karterade privata postförsändelser inom Finland.

| Postanstalter- nas namn. | Rekommen- derade. | | Varupaket. | | | | Postförskotts för- sändelser. | | | | Postanvisnin- gar. | | | | | |
|------------------------------------|----------------------|------------------------|---------------|------------------|-------------|------------------|----------------------------------|---------------|---------------------------------------|--------------|---------------------------------|-----------------------|----------|-------------|---------------|-----------|
| | Bref. | Andra försändelser. | Värdebref. | | Utan värde. | Med åsatt värde. | | Paket. | Bref och öfriga försän- delsar. | | Post- förskotts beloppet. | Postanvisnin- gar. | | | | |
| | | | Afsända. | | | Ankomna. | | | Afsända. | | | | | | | |
| | Antal. | | Värde | | Antal. | | Värde | | Antal. | | Värde | | Ant. | Värde | | |
| | | | Fmg. pti. | | | | Fmg. pti. | | | | Fmg. pti. | | | Fmg. pti. | | |
| 35 36 | | 41-43 | | 42-44 | | 46 49 | | 50 | | 69 68 | | 70 | | 77 | 78 | |
| Tavastehus län. | | | | | | | | | | | | | | | | |
| Asikkala ² | 253 | — | 144 | 48,215 | 05 | 26 | 6 | 646 | — | 8 | 13 | 309 | 73 | 1 | 51 | — |
| Evo ² | 152 | 3 | 53 | 20,380 | 57 | 96 | 4 | 120 | — | 47 | 6 | 842 | 92 | 5 | 124 | 40 |
| Forssa ² | 930 | — | 356 | 179,243 | 62 | 34 | 5 | 213 | — | 71 | — | 1,061 | 80 | — | — | — |
| Herrala ³ | 73 | 3 | 17 | 14,268 | 88 | — | — | — | — | — | — | — | — | — | — | — |
| Hikiä ³ | 166 | — | 89 | 28,646 | — | 2 | — | — | — | — | — | — | — | — | — | — |
| Humpilla ² | 937 | — | 141 | 57,462 | 87 | 42 | — | — | — | 28 | 14 | 768 | 21 | 6 | 203 | 50 |
| Iittala ³ | 281 | — | 116 | 37,573 | 53 | 24 | 2 | 12 | — | — | — | — | — | — | — | — |
| Jämsä ² | 774 | 15 | 494 | 210,317 | 67 | 135 | 11 | 1,511 | — | 72 | 35 | 2,891 | 32 | 20 | 1,038 | 23 |
| Järvelä ² | 895 | 9 | 275 | 99,578 | 17 | 18 | 3 | 150 | — | 32 | 10 | 689 | 83 | 6 | 338 | 07 |
| Kangasala ² | 300 | 28 | 116 | 15,546 | 65 | 73 | 4 | 365 | — | 24 | 12 | 486 | 18 | 24 | 709 | 98 |
| Korkeakoski ³ | 121 | 2 | 272 | 7,900 | 60 | 5 | 1 | 15 | — | — | — | — | — | — | — | — |
| Korpilahti ² | 449 | 6 | 223 | 85,674 | 51 | 70 | 1 | 50 | — | 21 | 60 | 2,222 | 53 | — | — | — |
| Koski H. L. ³ | 124 | 6 | 32 | 6,676 | 99 | 7 | — | — | — | — | — | — | — | — | — | — |
| Kuhmoinen ² | 328 | 7 | 126 | 41,137 | 03 | 53 | — | — | — | 23 | 19 | 1,087 | 73 | — | — | — |
| Kuru ³ | 134 | — | 70 | 24,614 | 75 | 18 | 1 | 18 | — | — | — | — | — | — | — | — |
| Kuurila ² | 372 | — | 104 | 36,786 | 37 | — | 1 | 10 | — | 21 | — | 240 | 21 | 4 | 179 | 25 |
| Lahti ² | 2,373 | 16 | 1,036 | 537,092 | 21 | 93 | 24 | 1,019 | — | 56 | 66 | 2,484 | 08 | 30 | 726 | 20 |
| Lammi ² | 191 | — | 154 | 57,634 | 03 | 55 | 3 | 86 | — | 10 | 11 | 167 | 40 | 1 | 38 | 40 |
| Lappila ³ | 61 | — | 71 | 15,916 | 60 | 6 | — | — | — | — | — | — | — | — | — | — |
| Lempäälä ² | 1,147 | 13 | 308 | 92,178 | 65 | 134 | 7 | 291 | 50 | 50 | 13 | 1,178 | 42 | — | — | — |
| Leppäkoski ² | 129 | — | 80 | 22,380 | 11 | 24 | — | — | — | 9 | — | 134 | 07 | — | — | — |
| Luopioinen ³ | 154 | — | 65 | 15,529 | 10 | 40 | — | — | — | — | — | — | — | — | — | — |
| Lylly ³ | 28 | — | 12 | 1,889 | 35 | 2 | — | — | — | — | — | — | — | — | — | — |
| Längelmäki ³ | 162 | — | 69 | 16,982 | 29 | 2 | 3 | 230 | — | — | — | — | — | — | — | — |
| Mustiala ² | 488 | 1 | 171 | 34,408 | 21 | 104 | 11 | 1,408 | — | 83 | 20 | 2,178 | 01 | 29 | 725 | 45 |
| Oitti ² | 243 | — | 139 | 43,996 | 51 | 47 | — | — | — | 22 | 3 | 435 | 73 | 7 | 203 | 95 |
| Orivesi ² | 763 | — | 287 | 107,234 | 65 | 61 | 2 | 55 | — | 94 | — | 1,770 | 59 | — | — | — |
| Padasjoki ² | 669 | — | 239 | 94,185 | 37 | 89 | 4 | 140 | — | 66 | 4 | 1,261 | 24 | 2 | 31 | 40 |
| Parola ² | 310 | — | 110 | 34,719 | 67 | 87 | 2 | 84 | — | 13 | 18 | 956 | 15 | 51 | 2,251 | 56 |
| Pälkäne ² | 370 | 1 | 109 | 24,124 | 27 | 51 | 2 | 206 | — | 24 | 12 | 584 | 23 | 2 | 50 | 25 |
| Riihimäki ² | 789 | 5 | 370 | 132,327 | 20 | 90 | 8 | 665 | — | 1 | 31 | 841 | 09 | 14 | 247 | 40 |
| Ruovesi ² | 440 | — | 166 | 63,668 | 64 | 110 | 2 | 65 | — | 36 | 33 | 1,126 | 89 | — | — | — |
| Ryttylä ² | 255 | 5 | 486 | 112,263 | 82 | — | 1 | 100 | — | 12 | — | 174 | 30 | 2 | 73 | — |
| Somero ² | 534 | — | 155 | 52,460 | 31 | 66 | 3 | 140 | — | 18 | 53 | 1,197 | 86 | — | — | — |
| Suinula ³ | 49 | — | 18 | 4,861 | 10 | 7 | 1 | 36 | — | — | — | — | — | — | — | — |
| Tammela ² | 1,278 | 2 | 523 | 169,784 | 42 | 208 | 11 | 1,093 | — | 48 | 30 | 1,676 | 91 | 3 | 231 | — |
| Tammerfors ¹ | 13,054 | 155 | 2,155 | 1,072,851 | 98 | 1,811 | 191 | 10,057 | 70 | 261 | 286 | 13,497 | 17 | 78 | 3,792 | 63 |
| Tavastehus ¹ | 5,315 | 367 | 2,064 | 624,949 | 81 | 488 | 42 | 9,962 | 38 | 155 | 122 | 5,012 | 87 | 26 | 1,110 | 05 |
| Toijala ² | 694 | 1 | 218 | 68,210 | 92 | 32 | 3 | 325 | — | 11 | 32 | 940 | 73 | — | — | — |
| Turenki ² | 244 | 2 | 70 | 22,480 | 64 | 1,591 | 3 | 68 | — | 11 | — | 89 | — | — | — | — |
| Tuulos ³ | 88 | — | 25 | 5,447 | 75 | 45 | — | — | — | — | — | — | — | — | — | — |
| Urjala ² | 1,309 | 1 | 341 | 122,404 | 30 | 40 | 10 | 907 | — | 42 | 32 | 1,573 | 04 | — | — | — |
| Uusikylä ² | 775 | 1 | 352 | 102,208 | 34 | 44 | 1 | 7 | — | 56 | — | 1,036 | 51 | — | — | — |
| Wesilahti ² | 168 | 1 | 58 | 13,270 | 75 | 29 | 2 | 28 | — | 14 | 3 | 203 | 95 | 1 | 5 | — |
| Wiiala ² | 257 | — | 105 | 37,610 | 91 | 37 | — | — | — | 4 | 2 | 71 | 75 | — | — | — |
| Willähti ³ | 110 | — | 31 | 8,109 | 20 | 10 | — | — | — | — | — | — | — | — | — | — |
| Willpula ² | 891 | 1 | 360 | 150,153 | 74 | 72 | 5 | 215 | — | 34 | 37 | 1,497 | 55 | 1 | 63 | 25 |
| Summa | 39,627 | 651 | 12,975 | 4,775,358 | 11 | 6,096 | 380 | 30,298 | 58 | 1,477 | 977 | 50,690 | — | 313 | 12,193 | 97 |

Tabell I. Karterade privata postförsändelser inom Finland.

| Postanstalter- nas namn. | Rekommen- derade. | | Varupaket. | | | | Postförskotts för- sändelser. | | | | Postanvisnin- gar. | | | | |
|--|----------------------|------------------------|------------|-----------|-------------|------------------|----------------------------------|--------|--------------------------------------|---------------------------------|-----------------------|-------|----|------|-------|
| | Bref. | Andra försändelser. | Värdebref. | | Utan värde. | Med åsatt värde. | | Paket. | Bref och öfriga försän- delsr. | Post- förskotts beloppet. | Postanvisnin- gar. | | | | |
| | | | Afsända. | | | Ankomna. | | | | | Afsända. | | | | |
| | Antal. | | Värde | | Antal. | | Värde | | Antal. | | Värde | | | | |
| 35 | 36 | 41-43 | 42-44 | | 46 | 49 | 50 | | 69 | 68 | 70 | | 77 | 78 | |
| | | | Fmg. | % | | | Fmg. | % | | | Fmg. | % | | Fmg. | % |
| Wiborgs län. | | | | | | | | | | | | | | | |
| Alho ³ | 2 | — | 1 | 500 | — | — | — | — | — | — | — | — | — | — | — |
| Antrea k.k. ² | 670 | — | 143 | 29,993 | — | 99 | 4 | 340 | — | 51 | 37 | 1,667 | 12 | 78 | 1,234 |
| Björkö ² | 208 | — | 106 | 18,624 | 91 | 27 | 1 | 6 | — | 16 | 6 | 336 | 70 | — | — |
| Elisenvaara ³ | 44 | — | 5 | 320 | 50 | — | — | — | — | — | — | — | — | — | — |
| Fredrikshamn ¹ | 496 | 1 | 87 | 56,876 | 39 | 14 | 3 | 160 | — | 18 | — | 680 | 65 | 2 | 200 |
| Galitsina ³ | 3,772 | 19 | 849 | 576,540 | 78 | 427 | 42 | 2,307 | — | 264 | 34 | 5,966 | 94 | 175 | 5,027 |
| Harju ³ | 151 | 1 | 66 | 18,108 | 10 | — | 1 | 40 | — | — | — | — | — | — | — |
| Hiitola k.k. ² | 290 | — | 98 | 28,546 | 28 | 4 | — | — | — | — | — | — | — | — | — |
| Hovinmaa ³ | 335 | — | 231 | 111,360 | 89 | 40 | 8 | 213 | — | 7 | 18 | 508 | 29 | 6 | 175 |
| Imatra ² | 153 | — | 36 | 3,468 | 63 | 6 | 5 | 69 | — | — | — | — | — | — | — |
| Impilahti ² | 660 | 2 | 202 | 58,622 | 74 | 31 | 8 | 667 | — | 99 | — | 2,386 | 14 | 3 | 114 |
| Inkerö ² | 530 | 2 | 233 | 102,928 | 28 | 102 | 8 | 1,471 | — | 64 | 6 | 959 | 84 | 8 | 431 |
| Jaakkima ² | 449 | — | 211 | 65,747 | 99 | 27 | 3 | 100 | — | 16 | 5 | 435 | 93 | 2 | 92 |
| Jääski ² | 834 | — | 331 | 1,554,619 | 61 | 140 | 14 | 1,695 | — | 64 | 50 | 2,461 | 70 | 2 | 45 |
| Kaipainen ² | 397 | — | 166 | 42,023 | 30 | 48 | 2 | 70 | — | 32 | 8 | 665 | 32 | — | — |
| Karhula ² | 552 | — | 254 | 60,443 | 35 | 51 | 2 | 30 | — | 30 | — | 767 | 92 | 3 | 164 |
| Karvola ² | 1,475 | 1 | 170 | 177,735 | 40 | 43 | 11 | 471 | — | 65 | 12 | 2,174 | 81 | 5 | 280 |
| Kexholm ¹ | 1,394 | 1 | 415 | 246,907 | 49 | 314 | 14 | 621 | — | 137 | 8 | 3,692 | 57 | 47 | 1,849 |
| Kirvu ³ | 287 | 2 | 102 | 45,378 | 22 | 41 | 1 | 15 | — | — | — | — | — | — | — |
| Kivennapa ² | 157 | 2 | 65 | 11,492 | 38 | 25 | 1 | 12 | — | — | 21 | 882 | 50 | — | — |
| Kotka ¹ | 4,378 | 1 | 808 | 512,531 | 49 | 331 | 26 | 712 | — | 160 | 10 | 3,859 | 18 | 21 | 782 |
| Kouvola ² | 2,324 | 1 | 794 | 300,188 | 07 | 62 | 11 | 1,489 | — | 85 | 17 | 2,581 | 86 | 3 | 38 |
| Kuokkala ³ | 28 | — | 27 | 3,662 | 35 | — | — | — | — | — | — | — | — | — | — |
| Kurkijoki ³ | 655 | — | 300 | 136,765 | 16 | 119 | 10 | 505 | 50 | 58 | 7 | 1,129 | 43 | 4 | 205 |
| Luumäki ³ | 54 | — | 39 | 10,113 | 27 | 4 | — | — | — | — | — | — | — | — | — |
| Muola ² | 553 | 1 | 183 | 45,052 | 34 | 114 | 3 | 81 | — | 48 | 21 | 795 | 95 | 21 | 2 |
| Mustamäki ³ | 74 | — | 50 | 6,779 | 35 | — | 2 | 37 | — | — | — | — | — | — | — |
| Myllykoski ² | 522 | — | 81 | 30,839 | 77 | 27 | — | — | — | 14 | 1 | 331 | 05 | — | — |
| Nurmi Wp. L. ² | 115 | 8 | 24 | 3,974 | 42 | 4 | — | — | — | — | — | — | — | — | — |
| Parikkala ² | 403 | — | 163 | 53,877 | 52 | 73 | 1 | 25 | — | 59 | 38 | 1,323 | 55 | 7 | 181 |
| Perkjärvi ² | 358 | 1 | 161 | 28,147 | 39 | 21 | 6 | 299 | — | — | 60 | 1,693 | 75 | 1 | 50 |
| Pitkäranta ² | 419 | 2 | 195 | 78,768 | 94 | 79 | 9 | 274 | — | 81 | 6 | 2,116 | 80 | 30 | 2,306 |
| Pyhäjärvi Wp. L. ³ | 293 | 1 | 105 | 55,933 | 94 | 31 | 3 | 550 | — | — | 30 | 463 | 56 | — | — |
| Raivola ² | 392 | 5 | 123 | 38,741 | 23 | 44 | 2 | 265 | 60 | 4 | 6 | 242 | 19 | 1 | 13 |
| Rautjärvi ³ | 103 | — | 81 | 26,915 | 93 | 19 | 1 | 30 | — | — | — | — | — | — | — |
| Ruokolahti ² | 225 | 1 | 69 | 9,688 | 25 | 37 | 4 | 250 | — | 12 | 10 | 422 | 57 | — | — |
| Ruskeala ² | 563 | — | 107 | 20,566 | 23 | 55 | 9 | 387 | — | 8 | 4 | 193 | 39 | — | — |
| Räisälä ² | 309 | — | 127 | 80,912 | 59 | 61 | 8 | 624 | — | 50 | 21 | 34 | 91 | 7 | 263 |
| Sairala ³ | 22 | — | 13 | 6,761 | 25 | 3 | — | — | — | — | — | — | — | — | — |
| Salkka ² | 436 | — | 164 | 50,037 | 94 | 59 | 2 | 95 | — | 66 | 24 | 1,484 | 88 | — | — |
| Salmi ² | 209 | — | 110 | 37,623 | 90 | 38 | 2 | 100 | — | 16 | — | 174 | 05 | — | — |
| Savitaipale ² | 208 | — | 108 | 39,769 | 66 | 33 | 2 | 300 | — | 16 | 15 | 399 | 10 | 2 | 7 |
| Selänpää ² | 4,3 | 1 | 154 | 49,975 | 85 | 15 | 9 | 465 | — | 13 | 5 | 452 | 05 | 68 | 2,341 |
| Sordavala ¹ | 2,943 | 24 | 641 | 392,618 | 23 | 995 | 63 | 7,512 | 50 | 239 | — | 6,616 | 88 | 15 | 610 |
| Säiniö ³ | 124 | 1 | 33 | 4,295 | 60 | 21 | — | — | — | — | — | — | — | — | — |
| Taavetti ² | 657 | — | 192 | 58,442 | 58 | 28 | 1 | 100 | — | 28 | 12 | 1,052 | 44 | 10 | 517 |
| Tavastila ² | 167 | — | 35 | 12,331 | 79 | 20 | 1 | 50 | — | 5 | — | 89 | 55 | — | — |
| Terijoki ² | 583 | 9 | 281 | 57,002 | 80 | 56 | 12 | 629 | — | 32 | 3 | 1,668 | 15 | 1 | 14 |
| Terijoki H.o. ³ | 20 | — | 26 | 4,902 | 92 | 1 | 2 | 140 | — | — | — | — | — | — | — |
| Trängsund ² | 157 | — | 65 | 15,513 | 20 | 21 | 1 | 24 | — | 11 | — | 314 | 78 | 2 | 24 |
| Utti ² | 267 | — | 107 | 31,048 | 23 | 68 | 1 | 6 | — | 3 | 6 | 148 | 48 | — | — |
| Uukuniemi ² | 74 | — | 31 | 9,018 | 65 | 18 | 2 | 60 | — | 5 | 4 | 279 | 15 | — | — |
| Uusikirkko As. ³ | 145 | — | 102 | 31,366 | 90 | — | 3 | 116 | — | — | — | — | — | — | — |
| Uusikirkko Wp. L. ² | 475 | 2 | 179 | 42,510 | 40 | 41 | 6 | 76 | — | 39 | 9 | 1,057 | 04 | 4 | 92 |

Tabell I. Karterade privata postförsändelser inom Finland.

| Postanstältnas namn. | Rekommenderade. | | Värdebref. | | | | Varupaket. | | | | Postförskotts försändelser. | | | | Postanvisningar. | |
|------------------------------------|-----------------|---------------------|---------------|------------------|-----------|--------------|-------------|---------------|------------------|--------------|-----------------------------|-------------------------------|-----------|-------------------------|------------------|-----------|
| | Bref. | Andra försändelser. | | | | | Utan värde. | | Med åsatt värde. | | Paket. | Bref och öfriga försändelser. | | Postförskotts beloppet. | | |
| | | | Afsända. | | | | Ankomna. | | | | | Afsända. | | | | |
| | Antal. | | Värde | | Antal. | | Värde | | Antal. | | Värde | | Ant. | | Värde | |
| | 35 | 36 | 41-43 | 42-44 | | 46 | 49 | 50 | | 69 | 68 | 70 | | 77 | 78 | |
| Walkjärvi ³ | 220 | 1 | 49 | 23,440 | 66 | 40 | 3 | 135 | — | — | — | — | — | — | — | — |
| Wiborg ¹ | 17,691 | 416 | 5,016 | 2,797,447 | 55 | 4,149 | 379 | 19,171 | 75 | 194 | 119 | 9,324 | 74 | 141 | 5,577 | 50 |
| Willmanstrand ¹ | 3,907 | 5 | 1,061 | 226,943 | 43 | 825 | 32 | 1,693 | — | 14 | 48 | 3,972 | 74 | 31 | 1,204 | 25 |
| Wirolahti ² | 301 | 2 | 153 | 49,545 | 55 | 23 | 4 | 204 | — | 52 | 21 | 3,130 | 04 | — | — | — |
| Woiikoski ³ | 196 | 2 | 43 | 13,892 | 40 | 1 | — | — | — | — | — | — | — | — | — | — |
| Wuoksi ³ | 463 | — | 107 | 25,635 | 74 | 24 | 3 | 135 | — | — | — | — | — | — | — | — |
| Summa | 54,362 | 515 | 15,878 | 7,214,751 | 71 | 9,000 | 751 | 44,828 | 35 | 2,304 | 702 | 68,948 | 69 | 700 | 23,851 | 23 |
| S:t Michels län. | | | | | | | | | | | | | | | | |
| Enonkoski ³ | 137 | — | 47 | 12,001 | 50 | 21 | — | — | — | — | — | — | — | — | — | — |
| Haapakoski ³ | 204 | — | 98 | 16,836 | 98 | 26 | — | — | — | — | — | — | — | — | — | — |
| Hartola ² | 485 | — | 172 | 25,217 | 66 | 4 | 6 | 299 | — | 64 | — | 744 | 29 | — | — | — |
| Haukivuori ³ | 71 | 2 | 17 | 3,018 | 05 | 9 | — | — | — | — | — | — | — | — | — | — |
| Heinola ¹ | 1,972 | 3 | 479 | 274,375 | 63 | 274 | 27 | 1,277 | 75 | 113 | 45 | 3,064 | 82 | 40 | 1,519 | 35 |
| Heinävesi ² | 318 | 15 | 178 | 40,908 | 65 | 33 | 2 | 90 | — | 32 | 95 | 1,946 | 38 | — | — | — |
| Hietanen ³ | 76 | — | 16 | 2,601 | 90 | — | — | — | — | — | — | — | — | — | — | — |
| Hirvensalmi ³ | 177 | 6 | 49 | 8,677 | 19 | 27 | — | — | — | — | — | — | — | — | — | — |
| Joroinen ² | 556 | 7 | 202 | 139,898 | 36 | 155 | 7 | 1,223 | — | 121 | — | 1,645 | 48 | 31 | 368 | 86 |
| Joutsa ² | 554 | 2 | 219 | 99,707 | 07 | 60 | 5 | 320 | — | 32 | 46 | 1,633 | 19 | — | — | — |
| Juva ² | 452 | 10 | 159 | 42,254 | 67 | 94 | 4 | 225 | — | 12 | 32 | 547 | 60 | — | — | — |
| Kalvitsa ³ | 40 | — | 14 | 1,579 | 20 | 5 | — | — | — | — | — | — | — | — | — | — |
| Kangasniemi ² | 304 | — | 110 | 43,224 | 44 | 39 | 4 | 127 | — | 25 | 17 | 713 | 48 | 2 | 91 | 50 |
| Kantala ³ | 116 | 1 | 39 | 9,285 | 24 | 8 | — | — | — | — | — | — | — | — | — | — |
| Kerimäki ³ | 235 | — | 113 | 28,071 | 65 | 56 | 2 | 50 | — | — | — | — | — | — | — | — |
| Leivonmäki ³ | 201 | — | 66 | 17,884 | 14 | 15 | — | — | — | — | — | — | — | — | — | — |
| Mäntyharju k.k. ² | 846 | 19 | 291 | 76,133 | 78 | 59 | 3 | 315 | — | 15 | 83 | 1,646 | 46 | 12 | 249 | 56 |
| Nyslott ¹ | 2,428 | 30 | 617 | 893,494 | 56 | 291 | 52 | 2,490 | 50 | 162 | 195 | 5,712 | 62 | 92 | 5,043 | 57 |
| Oravi ² | 248 | 6 | 85 | 30,906 | 39 | 45 | 10 | 1,245 | — | 16 | 2 | 383 | 82 | 4 | 82 | 21 |
| Otava ² | 208 | 1 | 62 | 23,151 | 07 | 23 | 2 | 55 | — | 3 | 7 | 154 | 05 | — | — | — |
| Pieksämäki ² | 728 | 18 | 413 | 143,550 | 88 | 34 | 3 | 2,100 | — | 43 | 49 | 1,319 | 08 | 24 | 1,026 | 55 |
| Puumala ² | 268 | — | 125 | 33,883 | 75 | 57 | 3 | 80 | — | 15 | 26 | 653 | 14 | 3 | 18 | — |
| Rantasalmi ² | 625 | 50 | 257 | 7,646 | 28 | 221 | 12 | 881 | — | 52 | 59 | 1,817 | 92 | 80 | 1,546 | 80 |
| Ristiina ² | 146 | — | 29 | 8,822 | 65 | 30 | 7 | 522 | — | 6 | 13 | 319 | 88 | — | — | — |
| S:t Michel ¹ | 4,294 | 1,052 | 1,411 | 464,296 | 33 | 363 | 38 | 2,010 | — | 146 | 120 | 4,553 | 47 | 370 | 9,335 | 58 |
| Sulkava ² | 352 | 5 | 153 | 48,373 | 91 | 54 | 7 | 735 | — | 25 | 37 | 1,105 | 22 | 1 | 1 | 81 |
| Sysmä ² | 747 | — | 397 | 233,042 | 14 | 73 | 5 | 110 | — | 79 | 1 | 749 | 95 | 5 | 108 | 25 |
| Summa | 16,788 | 1,227 | 5,918 | 2,788,844 | 07 | 2,076 | 199 | 14,155 | 25 | 961 | 827 | 28,710 | 85 | 664 | 19,392 | 04 |
| Kuopio län. | | | | | | | | | | | | | | | | |
| Eno ³ | 133 | — | 35 | 14,497 | 44 | 26 | 1 | 36 | — | — | — | — | — | — | — | — |
| Hankasalmi ³ | 269 | — | 71 | 22,734 | 61 | 29 | 1 | 2,500 | — | — | — | — | — | — | — | — |
| Iisalmi ² | 1,615 | 7 | 584 | 272,971 | 98 | 268 | 23 | 1,091 | 50 | 118 | 39 | 3,623 | 66 | 4 | 122 | 30 |
| Ilomantsi ² | 596 | — | 188 | 69,597 | 25 | 65 | 13 | 2,302 | — | 53 | 12 | 838 | 02 | 1 | 78 | — |
| Juonsuu ¹ | 4,585 | 26 | 1,018 | 586,905 | 61 | 853 | 54 | 4,642 | 04 | 211 | 92 | 7,673 | 41 | 28 | 775 | 05 |
| Juankoski ³ | 124 | — | 35 | 9,687 | 61 | 25 | — | — | — | — | — | — | — | — | — | — |
| Juuka ² | 295 | 2 | 110 | 28,043 | 54 | 26 | 1 | 40 | — | 8 | 4 | 325 | 34 | 10 | 252 | 04 |
| Kaavi ² | 351 | — | 65 | 17,799 | 82 | 90 | 4 | 70 | — | 13 | 3 | 378 | 54 | 1 | 19 | 50 |
| Karttula ² | 314 | — | 164 | 74,663 | 92 | 29 | — | — | — | 24 | — | 789 | 98 | 1 | 8 | 75 |
| Kesälahti ³ | 200 | 1 | 32 | 8,789 | 90 | 18 | — | — | — | — | — | — | — | — | — | — |
| Kitee ² | 574 | — | 227 | 77,212 | 64 | 95 | 10 | 889 | — | 34 | 17 | 645 | 48 | — | — | — |
| Kuopio ¹ | 9,400 | 39 | 2,207 | 897,420 | 42 | 3,037 | 92 | 5,600 | 50 | 168 | 75 | 5,908 | 44 | 339 | 7,767 | 17 |
| Kurkimäki ³ | 103 | — | 17 | 2,869 | 78 | 9 | — | — | — | — | — | — | — | — | — | — |
| Leppävirta ² | 757 | — | 300 | 103,803 | 82 | 165 | 12 | 678 | — | 54 | 17 | 811 | 13 | 4 | 67 | 50 |

Tabell I. Karterade privata postförsändelser inom Finland.

| Postanstalter- nas namn. | Rekommenderade. | | Värdebref. | | | | Varupaket. | | | | Postförskotts försändelser. | | | | Postanvisningar. | |
|-------------------------------------|-----------------|---------------------|------------|-----------|--------|-------|-------------|--------|------------------|-------|-----------------------------|-------------------------------|-------------------------|-------|------------------|--|
| | Bref. | Andra försändelser. | | | | | Utan värde. | | Med åsatt värde. | | Paket. | Bref och öfriga försändelser. | Postförskotts beloppet. | | | |
| | | | Afsända. | | | | Ankomna. | | | | | | Afsända. | | | |
| | Antal. | | Värde | | Antal. | | Värde | | Antal. | | Värde | | Ant. | Värde | | |
| | 35 | 36 | 41-43 | 42-44 | 46 | 49 | 50 | 69 | 68 | 70 | 77 | 78 | | | | |
| Liperi ² | 329 | — | 130 | 31,101 | 40 | 37 | 2 | 69 | — | 2 | 28 | 403 | 26 | — | — | |
| Maaninka ² | 213 | 1 | 59 | 31,961 | 16 | 45 | — | — | — | 19 | 3 | 380 | 85 | — | — | |
| Nilsjö ² | 379 | — | 120 | 39,501 | 66 | 58 | 1 | 50 | — | 7 | 9 | 361 | 92 | 10 | 63 84 | |
| Nurmes K. L. ² | 889 | — | 605 | 268,145 | 47 | 109 | 16 | 701 | — | 101 | 11 | 2,674 | 83 | 12 | 282 60 | |
| Pielavesi ² | 888 | 4 | 332 | 161,859 | 16 | 122 | 1 | 30 | — | 35 | 9 | 912 | 58 | 22 | 1,180 43 | |
| Pielisjärvi ² | 568 | — | 231 | 73,836 | 94 | — | 6 | 222 | 10 | 47 | — | 1,021 | 76 | 17 | 605 78 | |
| Polvijärvi ³ | 143 | — | 21 | 9,119 | 55 | 14 | 1 | 10 | — | — | — | — | — | — | — | |
| Rautalampi ² | 604 | — | 271 | 78,252 | 92 | 144 | 4 | 155 | — | 52 | 14 | 1,795 | 18 | — | — | |
| Suonnejoki ² | 629 | 9 | 262 | 92,898 | 42 | 45 | 3 | 67 | — | 21 | 2 | 347 | 31 | — | — | |
| Tohmajärvi ¹ | 1,471 | 11 | 357 | 119,844 | 05 | 159 | 18 | 745 | — | 69 | 17 | 1,329 | 58 | 16 | 1,820 40 | |
| Warkaus ² | 903 | — | 237 | 79,917 | 88 | 240 | 19 | 506 | 70 | 50 | 12 | 1,061 | 70 | 16 | 444 88 | |
| Wesanto ² | 233 | — | 118 | 62,403 | 17 | 40 | 2 | 60 | — | 7 | — | 577 | 80 | — | — | |
| Summa | 26,565 | 100 | 7,796 | 3,238,840 | 12 | 5,748 | 284 | 20,464 | 84 | 1,093 | 364 | 31,865 | 77 | 481 | 13,488 24 | |
| Wasa län. | | | | | | | | | | | | | | | | |
| Alajärvi ² | 172 | 1 | 183 | 47,480 | 58 | 11 | 2 | 30 | — | 9 | 22 | 1,036 | 04 | 4 | 607 45 | |
| Alavus k.k. ² | 670 | 1 | 418 | 162,086 | 51 | 69 | 2 | 50 | — | 55 | — | 978 | 41 | 10 | 228 90 | |
| Bennäs ² | 143 | — | 37 | 11,952 | 58 | 36 | — | — | — | 11 | — | 175 | 24 | 15 | 265 24 | |
| Evijärvi ³ | 137 | — | 84 | 24,030 | 18 | 13 | — | — | — | — | — | — | — | — | — | |
| Gamlakarleby ¹ | 2,161 | 1 | 445 | 1,115,056 | 82 | 322 | 27 | 1,278 | — | 118 | 23 | 2,880 | 73 | 29 | 1,254 65 | |
| Himanka ² | 173 | — | 89 | 63,330 | 67 | 23 | — | — | — | 12 | — | 336 | 15 | — | — | |
| Härmä ² | 455 | — | 290 | 111,393 | 65 | 21 | — | — | — | 8 | 14 | 520 | 24 | 1 | 3 20 | |
| Ilmajoki ² | 931 | 5 | 703 | 244,118 | 94 | 264 | 4 | 420 | — | 84 | 19 | 2,034 | 55 | 3 | 275 | |
| Isokyrö ² | 256 | — | 191 | 47,290 | 68 | 33 | 1 | 10 | — | 9 | 5 | 278 | 16 | 2 | 135 25 | |
| Jakobstad ¹ | 1,992 | 2 | 279 | 122,957 | 95 | 245 | 9 | 1,430 | — | 56 | 4 | 1,201 | 07 | 22 | 850 88 | |
| Jalasjärvi ² | 597 | 1 | 380 | 145,361 | 18 | 56 | 2 | 60 | — | 40 | 14 | 816 | 71 | 1 | 9 | |
| Jeppo ² | 307 | — | 54 | 27,704 | 56 | 6 | 2 | 218 | 40 | 15 | — | 356 | 88 | 2 | 181 30 | |
| Jurva ³ | 82 | — | 24 | 5,400 | 20 | 9 | 3 | 1,380 | — | — | — | — | — | — | — | |
| Jyväskylä ¹ | 4,318 | 38 | 1,082 | 1,003,633 | 35 | 4,755 | 53 | 3,310 | 75 | 153 | 77 | 5,733 | 25 | 41 | 1,662 70 | |
| Kannus ² | 338 | 1 | 115 | 43,535 | 95 | 45 | — | — | — | 30 | — | 677 | 04 | 26 | 1,107 83 | |
| Karstula ³ | 460 | 1 | 182 | 61,086 | 02 | 46 | 1 | 30 | — | — | — | — | — | — | — | |
| Kaskö ¹ | 330 | 1 | 268 | 94,473 | 38 | 100 | 1 | 45 | — | 37 | 14 | 1,090 | 42 | 10 | 304 65 | |
| Kauhajoki ² | 512 | — | 439 | 163,317 | 23 | 68 | 6 | 1,122 | 50 | 21 | 11 | 913 | 71 | 80 | 2,265 13 | |
| Kauhava ² | 1,586 | 3 | 637 | 258,403 | 42 | 164 | 3 | 140 | — | 17 | 57 | 1,846 | 61 | 75 | 1,562 78 | |
| Keuruu As. ² | 263 | — | 95 | 43,672 | 45 | 111 | — | — | — | 15 | 6 | 270 | 10 | — | — | |
| Keuruu k.k. ² | 862 | 2 | 294 | 176,934 | 02 | 122 | 2 | 140 | — | 24 | 45 | 1,868 | 72 | — | — | |
| Kivijärvi ³ | 176 | 9 | 70 | 26,847 | 77 | 35 | — | — | — | — | — | — | — | — | — | |
| Kolho ³ | 302 | 16 | 70 | 47,321 | 23 | 43 | — | — | — | — | — | — | — | — | — | |
| Konginkangas ³ | 106 | 1 | 35 | 18,497 | 56 | 10 | 1 | 50 | — | — | — | — | — | — | — | |
| Korsnäs ² | 88 | — | 22 | 6,995 | 84 | 17 | 1 | 20 | — | 13 | 2 | 275 | 05 | — | — | |
| Kortesjärvi ² | 135 | — | 129 | 55,212 | 76 | 7 | — | — | — | 23 | — | 500 | 75 | 2 | 79 60 | |
| Kristinestad ¹ | 2,421 | 2 | 345 | 132,652 | 78 | 513 | 59 | 3,690 | — | 120 | 6 | 4,434 | 42 | 27 | 1,126 49 | |
| Kronoby ² | 219 | 1 | 69 | 18,985 | 06 | 19 | — | — | — | 11 | — | 150 | 18 | — | — | |
| Kuortane ² | 163 | 1 | 92 | 45,461 | 65 | 19 | 1 | 20 | — | 18 | 6 | 518 | 40 | — | — | |
| Kälby ³ | 126 | — | 61 | 20,322 | 35 | 3 | — | — | — | — | — | — | — | — | — | |
| Kälviä ² | 222 | — | 77 | 18,242 | 35 | 20 | 2 | 52 | 50 | 2 | 2 | 98 | — | — | — | |
| Laihia ² | 265 | 3 | 143 | 35,608 | 11 | 43 | 15 | 3,165 | — | 3 | 3 | 239 | 30 | — | — | |
| Lappfjärd ³ | 165 | 1 | 33 | 7,051 | 62 | 22 | — | — | — | — | — | — | — | — | — | |
| Lapua ² | 1,295 | — | 1,076 | 339,180 | 37 | 178 | 9 | 1,390 | — | 56 | 30 | 2,525 | 79 | 2 | 70 32 | |
| Larsmo ³ | 20 | — | 7 | 831 | 50 | 9 | — | — | — | — | — | — | — | — | — | |
| Laukaa ² | 299 | — | 76 | 25,980 | 02 | 84 | 5 | 220 | — | 21 | 20 | 970 | 95 | — | — | |
| Lohtaja ² | 109 | — | 44 | 19,345 | 66 | 27 | 1 | 200 | — | 6 | 2 | 225 | 50 | 1 | 99 32 | |
| Munsala ² | 129 | — | 49 | 36,787 | 41 | 32 | 2 | 150 | — | 5 | 2 | 318 | 20 | 14 | 946 35 | |
| Myllymäki ² | 214 | — | 191 | 91,044 | 59 | 33 | 1 | 40 | — | — | 1 | 2 | 70 | — | — | |

Tabell I. Karterade privata postförsändelser inom Finland.

| Postanstalter- nas namn. | Rekommen- derade. | | Varupaket. | | | | Postförskotts för- sändelser. | | | | Postanvisnin- gar. | | | | | |
|------------------------------------|----------------------|------------------------|---------------|-------------------|------------------|---------------|----------------------------------|-------------------------------------|---------------------------------|-----------------------|-----------------------|---------------|-----------|------------|---------------|-----------|
| | Bref. | Andra försändelser. | Värdebref. | | Med åsatt värde. | | Paket. | Bref och öfriga försän- dels. | Post- förskotts beloppet. | Postanvisnin- gar. | | | | | | |
| | | | Utan värde. | | | | | | | | | | | | | |
| | Afsända. | | | | | | Ankomna. | | | | Afsända. | | | | | |
| | Antal. | | Värde | | Antal. | | Värde | | Antal. | | Värde | | Ant. | Värde | | |
| 35 | 36 | 41-43 | 42-44 | 46 | 49 | 50 | 50 | 69 | 68 | 70 | 77 | 78 | | | | |
| Nikolaistad ¹ . . . | 16,257 | 71 | 15,611 | 4,595,211 | 91 | 2,148 | 90 | 6,585 | 50 | 161 | 104 | 5,497 | 94 | 377 | 22,557 | 23 |
| Nurmo ³ | 414 | — | 263 | 70,982 | 33 | 8 | — | — | — | — | — | — | — | — | — | — |
| Nykarleby ¹ | 1,451 | 2 | 220 | 54,814 | 41 | 332 | 1 | 140 | — | 60 | 33 | 2,684 | 73 | 59 | 2,932 | 16 |
| Närpes ³ | 241 | — | 106 | 32,137 | 62 | 52 | — | — | — | — | — | — | — | — | — | — |
| Oravais ² | 75 | — | 24 | 10,622 | 90 | 9 | 1 | 10 | — | 1 | 5 | 337 | 30 | 30 | 1,836 | 05 |
| Orismala ² | 288 | — | 215 | 61,101 | 98 | 11 | 3 | 180 | — | 14 | 4 | 315 | 54 | — | — | — |
| Petäjävesi ² | 99 | 1 | 35 | 20,580 | 79 | 15 | 2 | 210 | — | 3 | 1 | 121 | 39 | — | — | — |
| Pihlajavesi ³ | 279 | — | 95 | 34,730 | 21 | 8 | 2 | 400 | — | — | — | — | — | — | — | — |
| Pihtipudas ² | 292 | 1 | 185 | 102,575 | 94 | 32 | 2 | 715 | — | 42 | — | 1,368 | 26 | — | — | — |
| Qveflaks ³ | 28 | — | 1 | 180 | — | 1 | — | — | — | — | — | — | — | — | — | — |
| Saarijärvi ² | 633 | — | 383 | 207,421 | 65 | 78 | 4 | 465 | — | 147 | 32 | 5,190 | 91 | 10 | 357 | 55 |
| Seinäjäki ² | 961 | 1 | 600 | 204,097 | 64 | 42 | 2 | 90 | — | 43 | 27 | 2,295 | 97 | 3 | 35 | 20 |
| Sideby ³ | 127 | — | 18 | 5,976 | 39 | — | — | — | — | — | — | — | — | — | — | — |
| Sydänmaa ³ | 242 | — | 18 | 4,676 | 31 | — | — | — | — | — | — | — | — | — | — | — |
| Teerijärvi ³ | 89 | — | 8 | 2,096 | 88 | 11 | 1 | 75 | — | — | — | — | — | — | — | — |
| Toby ² | 248 | — | 44 | 10,242 | 34 | 98 | 2 | 430 | — | 27 | 2 | 518 | 86 | 4 | 245 | 75 |
| Toholampi ³ | 173 | 1 | 50 | 13,999 | — | 18 | — | — | — | — | — | — | — | — | — | — |
| Töysä ² | 446 | — | 186 | 60,399 | 67 | 41 | — | — | — | 10 | 8 | 949 | 37 | 1 | 12 | 10 |
| Weteli ² | 290 | 4 | 189 | 62,071 | 26 | 14 | 1 | 20 | — | 16 | 2 | 311 | 33 | — | — | — |
| Wiitasaari ² | 514 | — | 234 | 77,833 | 10 | 65 | 21 | 1,665 | 60 | 65 | — | 1,304 | 22 | — | — | — |
| Wimpeli ² | 158 | — | 156 | 54,175 | 21 | 4 | — | — | — | 7 | 5 | 310 | 81 | 13 | 871 | 75 |
| Wirrat ² | 333 | 2 | 201 | 82,385 | 81 | 26 | 2 | 30 | — | 14 | 23 | 822 | 77 | — | — | — |
| Woltti ² | 268 | — | 110 | 29,813 | 45 | 4 | — | — | — | 8 | 8 | 615 | 05 | — | — | — |
| Wähäkylä ³ | 28 | — | 25 | 6,763 | — | — | — | — | — | — | — | — | — | — | — | — |
| Wörå ² | 181 | — | 104 | 36,689 | 78 | 45 | 1 | 200 | — | 14 | 12 | 749 | 95 | 24 | 490 | 70 |
| Ylihärmä ³ | 165 | — | 196 | 37,293 | 11 | 12 | — | — | — | — | — | — | — | — | — | — |
| Ylistaro ² | 349 | — | 211 | 59,364 | 81 | 21 | 5 | 800 | — | 15 | 10 | 460 | 64 | 13 | 377 | 35 |
| Åtsjärvi ³ | 683 | 4 | 323 | 165,692 | 28 | 10 | 4 | 320 | — | 26 | 15 | 1,051 | 53 | 10 | 345 | 70 |
| Öfvermark ² | 315 | — | 122 | 45,290 | 40 | 59 | — | — | — | 34 | 7 | 991 | 80 | 2 | 87 | — |
| Summa | 48,826 | 178 | 28,811 | 11,068,809 | 13 | 10,797 | 359 | 30,998 | 25 | 1,699 | 683 | 59,171 | 58 | 913 | 43,184 | 58 |
| Uleåborgs län. | | | | | | | | | | | | | | | | |
| Alavieska ³ | 52 | — | 26 | 6,509 | 32 | 6 | — | — | — | — | — | — | — | — | — | — |
| Brahestad ¹ | 1,730 | — | 360 | 623,134 | 84 | 460 | 37 | 1,691 | — | 143 | 7 | 4,511 | 30 | 13 | 701 | 90 |
| Haapajärvi ² | 344 | 2 | 218 | 111,995 | 87 | 55 | 3 | 57 | — | 47 | 3 | 1,433 | 61 | — | — | — |
| Haapavesi ² | 383 | — | 358 | 365,623 | 18 | 70 | 3 | 280 | — | 45 | — | 643 | 73 | 39 | 1,093 | 33 |
| Hailuoto ³ | 27 | — | 17 | 3,438 | 75 | 7 | — | — | — | — | — | — | — | — | — | — |
| Ii ³ | 217 | — | 63 | 30,445 | 83 | 31 | — | — | — | — | — | — | — | — | — | — |
| Inari ³ | 147 | — | 22 | 11,321 | 60 | 22 | 15 | 7,380 | — | — | — | — | — | — | — | — |
| Kajana ¹ | 1,044 | 1 | 858 | 487,745 | 67 | 783 | 23 | 1,823 | — | 123 | 1 | 2,351 | 18 | 31 | 1,090 | 23 |
| Kalajoiki ² | 559 | 1 | 474 | 224,566 | 63 | 52 | 7 | 400 | — | 47 | 9 | 1,095 | 68 | 18 | 285 | 45 |
| Kemi ² | 1,744 | 1 | 412 | 735,672 | 04 | 151 | 10 | 337 | — | 120 | 31 | 4,320 | 19 | 39 | 1,230 | 30 |
| Kemijärvi ² | 327 | — | 189 | 123,427 | 66 | 78 | 4 | 445 | — | 73 | 10 | 1,551 | 51 | 2 | 58 | 75 |
| Kempele ³ | 98 | — | 16 | 3,774 | — | 9 | — | — | — | — | — | — | — | — | — | — |
| Kestilä ³ | 56 | — | 57 | 12,444 | 66 | 9 | — | — | — | — | — | — | — | — | — | — |
| Kittilä ² | 367 | 15 | 101 | 34,741 | 01 | 66 | 7 | 4,143 | 10 | 124 | — | 2,280 | 04 | 3 | 31 | 85 |
| Kuhmoniemi ² | 197 | — | 227 | 115,606 | 64 | 44 | 5 | 350 | — | 44 | — | 1,428 | 78 | 4 | 125 | 70 |
| Kuusamo ² | 298 | — | 152 | 42,075 | 84 | 33 | 2 | 139 | — | 21 | 3 | 369 | 55 | 3 | 210 | — |
| Kärsämäki ³ | 189 | 1 | 27 | 9,172 | 70 | 16 | — | — | — | — | — | — | — | — | — | — |
| Lappi O. L. ² | 95 | — | 35 | 14,810 | 71 | 13 | 2 | 30 | — | 3 | — | 47 | 35 | 1 | 13 | 70 |
| Liminka ² | 859 | — | 174 | 46,210 | 11 | 77 | — | — | — | 32 | — | 583 | 41 | — | — | — |
| Muonio ³ | 73 | — | 34 | 11,726 | 05 | 23 | — | — | — | — | — | — | — | — | — | — |
| Nivala ² | 309 | — | 242 | 112,092 | 13 | 66 | 1 | 245 | — | 16 | 2 | 281 | 78 | 51 | 1,587 | 74 |
| Oulainen ² | 456 | — | 216 | 124,666 | 04 | 26 | 3 | 185 | — | 11 | 17 | 565 | 06 | 3 | 275 | — |

Tabell I. Karterade privata postförsändelser inom Finland.

| Postanstalter- nas namn. | Rekommen- derade. | | Värdebref. | | | | Varupaket. | | | | Postförskotts för- sändelser. | | | | Postanvisnin- gar. | |
|--|----------------------|------------------------|----------------|-------------------|-----------|---------------|--------------|----------------|------------------|---------------|----------------------------------|-------------------------------------|-----------|---------------------------------|-----------------------|-----------|
| | Bref. | Andra försändelser. | | | | | Utan värde. | | Med åsatt värde. | | Paket. | Bref och öfriga försän- dels. | | Post- förskotts beloppet. | | |
| | | | Afsända. | | Ankomna. | | Afsända. | | | | | | | | | |
| | Antal. | | Värde | | Antal. | | Värde | | Antal. | | Värde | | Ant. | Värde | | |
| | 35 | 36 | 41-43 | 42-44 | | 46 | 49 | 50 | | 69 | 68 | 70 | | 77 | 78 | |
| Piippola ² | 97 | — | 92 | 42,381 | 68 | 11 | — | — | 15 | 7 | 580 | 12 | 5 | 283 | 40 | |
| Pudasjärvi ² | 433 | — | 233 | 150,329 | 65 | 78 | 1 | 15 | 62 | 1 | 967 | 69 | 14 | 418 | 02 | |
| Pulkki ² | 195 | — | 96 | 47,098 | 87 | 54 | 2 | 210 | 29 | 2 | 435 | 69 | 2 | 84 | 60 | |
| Pyhäjoki ² | 235 | — | 168 | 59,832 | 26 | 23 | 1 | 25 | 131 | — | 912 | 76 | 3 | 75 | — | |
| Pyhäjärvi O. L. ² | 367 | 1 | 249 | 101,131 | 63 | 22 | — | — | 28 | 6 | 598 | 25 | 3 | 98 | 59 | |
| Rantsila ² | 82 | — | 84 | 23,175 | 40 | 22 | — | — | 9 | — | 192 | 75 | — | — | — | |
| Rovaniemi ² | 1,054 | — | 441 | 345,946 | 50 | 126 | 12 | 850 | 97 | 25 | 2,137 | 64 | 1 | 8 | 90 | |
| Ruukki ² | 355 | 1 | 246 | 107,558 | 11 | 58 | — | — | 32 | 2 | 709 | 10 | 5 | 86 | 40 | |
| Sievi ² | 260 | — | 180 | 97,230 | 36 | 12 | 1 | 1,000 | 17 | — | 409 | 37 | 1 | 24 | — | |
| Simo ³ | 122 | — | 53 | 12,890 | 93 | 34 | — | — | — | — | — | — | — | — | — | |
| Sodankylä ³ | 176 | — | 43 | 22,037 | 16 | 17 | 2 | 1,510 | — | — | — | — | — | — | — | |
| Sotkamo ² | 213 | — | 167 | 60,472 | 13 | 73 | 5 | 216 | 20 | 7 | 786 | 25 | — | — | — | |
| Suomussalmi ² | 238 | 1 | 58 | 20,645 | 37 | 35 | 1 | 10 | 18 | 3 | 287 | 70 | — | — | — | |
| Taivalkoski ³ | 112 | — | 42 | 22,454 | 07 | 12 | — | — | — | — | — | — | — | — | — | |
| Tervola ³ | 208 | — | 46 | 25,505 | — | 47 | — | — | — | — | — | — | — | — | — | |
| Torneå ¹ | 1,844 | 1 | 359 | 417,729 | 75 | 500 | 28 | 2,979 | 111 | 23 | 2,949 | 56 | 133 | 4,821 | 12 | |
| Uleåborg ¹ | 8,439 | 11 | 3,416 | 2,838,252 | 32 | 3,706 | 62 | 10,348 | 332 | 45 | 8,531 | 64 | 566 | 15,700 | 28 | |
| Utsjoki ³ | 45 | — | 14 | 1,351 | — | 5 | — | — | 7 | — | — | — | — | — | — | |
| Wihanti ² | 136 | — | 98 | 49,175 | 71 | 5 | — | — | — | — | 90 | 15 | — | — | — | |
| Ylitornio ² | 412 | — | 71 | 30,763 | 30 | 91 | 8 | 274 | 46 | 13 | 1,499 | 31 | 1 | 15 | 05 | |
| Ylivieska ² | 534 | 1 | 355 | 398,276 | 78 | 69 | 2 | 453 | 29 | 2 | 703 | 15 | 1 | 86 | 65 | |
| Summa | 25,128 | 37 | 10,789 | 8,125,439 | 26 | 7,097 | 247 | 35,395 | 10 | 1,832 | 219 | 43,253 | 70 | 942 | 28,399 | 87 |
| Sammandrag. | | | | | | | | | | | | | | | | |
| Nylands län | 67,231 | 818 | 22,231 | 12,351,222 | 87 | 35,355 | 1,280 | 163,978 | 30 | 1,399 | 400 | 37,635 | 48 | 881 | 35,024 | 33 |
| Abo och Björ- neborgs län | 43,160 | 664 | 11,389 | 6,952,013 | 49 | 12,186 | 450 | 62,700 | 02 | 1,314 | 465 | 41,485 | 94 | 384 | 13,228 | 06 |
| Tavastehus län | 39,627 | 651 | 12,975 | 4,775,358 | 11 | 6,096 | 380 | 30,298 | 58 | 1,477 | 977 | 50,690 | — | 313 | 12,193 | 97 |
| Wiborgs | 54,362 | 515 | 15,878 | 7,214,751 | 71 | 9,000 | 751 | 44,828 | 35 | 2,304 | 702 | 68,948 | 69 | 700 | 23,851 | 23 |
| S:t Michels | 16,788 | 1,227 | 5,918 | 2,788,844 | 07 | 2,076 | 199 | 14,155 | 25 | 961 | 827 | 28,710 | 85 | 664 | 19,392 | 04 |
| Kuopio | 26,565 | 100 | 7,796 | 3,238,840 | 12 | 5,748 | 284 | 20,464 | 84 | 1,093 | 364 | 31,865 | 77 | 481 | 13,488 | 24 |
| Wasa | 48,826 | 178 | 28,811 | 11,068,809 | 13 | 10,797 | 359 | 30,998 | 25 | 1,699 | 683 | 59,171 | 58 | 913 | 43,184 | 58 |
| Uleåborgs | 25,128 | 37 | 10,789 | 8,125,439 | 26 | 7,097 | 247 | 35,395 | 10 | 1,832 | 219 | 43,253 | 70 | 942 | 28,399 | 87 |
| Summa | 321,687 | 4,190 | 115,787 | 56,515,278 | 76 | 88,355 | 3,950 | 402,818 | 69 | 12,079 | 4,637 | 361,762 | 01 | 5,278 | 188,762 | 32 |

Tabell I^a. Karterade privata postförsändelser

| R y s k k o r r e s p o n d e n s . | | | | | | | | | | | | | | | | |
|---|-----------------|---------------------|----------|---------------------|----------|------------|-------------|----------|------------------|------------|----------|----------|-------|---------|-----|--------|
| Postanstälternas namn. | Rekommenderade. | | | | | Värdebref. | | | | Varupaket. | | | | | | |
| | Bref. | Andra försändelser. | Bref. | Andra försändelser. | Ankomna. | Afsända. | Utan värde. | | Med åsatt värde. | | | | | | | |
| | | | | | | | Ankomna. | Afsända. | Ankomna. | Afsända. | Ankomna. | Afsända. | | | | |
| | Ankomna. | | Afsända. | | | Ankomna. | | Afsända. | | Ankomna. | | Afsända. | | | | |
| Antal. | | | | | Värde | | Antal. | Värde | | Antal. | | | Värde | | | |
| | | | | | Små. | %. | | Små. | %. | | | | Små. | %. | | |
| 33 a | 34 a | 35 a | 36 a | 37 | 38 | | 39 | 40 | | 41 | 42 | 43 | 44 | | 45 | 46 |
| Nylands län. | | | | | | | | | | | | | | | | |
| Askola ^a | — | — | — | — | — | — | — | — | — | 19 | — | — | — | — | — | — |
| Berghäll ² | 2 | — | 64 | — | 3 | 120 | 7 | 188 | — | 2 | — | — | — | — | 2 | 12 |
| Borgå ¹ | 299 | 28 | 383 | 5 | 131 | 54,535 | 60 | 101 | 49,323 | 16 | 1 | 3 | 24 | 572 | 7 | 312 |
| Bromarf ³ | 1 | — | — | — | — | 235 | — | — | — | — | — | — | — | — | — | — |
| Dickursby ³ | 5 | — | 11 | — | — | — | — | 3 | 662 | 80 | — | — | — | — | — | — |
| Ekenäs ¹ | 91 | 2 | 121 | 3 | 88 | 10,999 | 82 | 83 | 35,290 | 10 | — | — | 36 | 1,085 | — | — |
| Elimä ³ | — | — | — | — | — | — | — | — | — | — | — | — | — | — | — | — |
| Fiskars ² | 164 | 2 | 47 | — | 12 | 1,898 | — | 4 | 320 | — | — | — | 8 | 76 | 2 | 216 |
| Hangö ¹ | 418 | 36 | 572 | 3 | 140 | 42,644 | 68 | 82 | 101,107 | — | 4 | 4 | 47 | 2,192 | 3 | 248 |
| Helsingfors ¹ | 11,055 | 1,055 | 6,826 | 550 | 6,964 | 1,444,162 | 60 | 6,552 | 2,098,382 | 76 | 150 | 131 | 2,021 | 82,542 | 240 | 50,606 |
| Helsingfors ⁴ (Åbangården) | — | — | 4,848 | 437 | — | — | — | — | — | — | — | — | — | — | — | — |
| Hyvinkä ² | 69 | 2 | 96 | — | 39 | 6,136 | — | 22 | 5,719 | 60 | — | — | 5 | 76 | 2 | 240 |
| Ingå ³ | 5 | — | — | — | — | — | — | — | — | — | — | — | — | — | — | — |
| Jaala ² | — | — | — | — | — | — | — | 1 | 620 | — | — | — | — | — | — | — |
| Jokela ² | 2 | — | — | — | 1 | 40 | — | 1 | 60 | — | — | — | 1 | 12 | — | — |
| Järvenpää ² | 4 | — | 5 | 2 | 7 | 328 | — | 2 | 80 | — | — | — | — | — | — | — |
| Karis ² | 41 | 1 | 28 | — | 17 | 5,100 | 80 | 5 | 1,424 | — | — | — | 3 | 84 | — | — |
| Karjalohja ³ | 2 | — | — | — | — | — | — | — | — | — | — | — | — | — | — | — |
| Kausala ² | 42 | 3 | 17 | 3 | 25 | 20,408 | — | 41 | 9,365 | — | — | — | 2 | 24 | 1 | 4 |
| Kerava ² | 170 | 19 | 204 | 225 | 714 | 16,104 | 76 | 159 | 11,499 | 69 | 5 | 5 | 113 | 2,340 | 14 | 508 |
| Korpi ³ | 10 | — | 11 | — | 10 | 218 | — | 3 | 1,065 | — | — | — | 1 | 368 | — | — |
| Kymi ² | 65 | — | 31 | 1 | 24 | 3,279 | 60 | 15 | 7,615 | 80 | — | — | 8 | 424 | — | — |
| Kyrkslätt ² | 20 | — | 18 | — | 11 | 11,048 | — | 3 | 924 | — | — | — | 1 | 40 | — | — |
| Lappträsk ³ | 12 | — | 7 | — | 17 | 7,209 | 90 | — | — | — | — | — | — | — | — | — |
| Lappvik ² | 34 | 3 | 25 | — | 39 | 1,310 | — | 29 | 2,322 | 20 | — | — | 19 | 680 | — | — |
| Liljendal ³ | 5 | — | — | — | 3 | 92 | — | — | — | — | — | — | — | — | — | — |
| Lohja ² | 54 | 2 | 40 | — | 40 | 37,472 | — | 16 | 1,492 | 18 | — | — | 5 | 144 | 1 | 20 |
| Lovisa ¹ | 161 | 6 | 114 | 4 | 191 | 43,482 | 32 | 112 | 80,200 | — | 2 | 1 | 48 | 2,054 | 4 | 120 |
| Malm ³ | 26 | — | 8 | — | 5 | 580 | — | — | — | — | — | — | — | — | — | — |
| Mäntsälä ² | 1 | — | 3 | — | 26 | 940 | — | 6 | 545 | — | — | — | 1 | 12 | — | — |
| Mörskom ³ | — | — | — | — | 2 | 88 | — | 1 | 179 | 20 | — | — | 12 | 81 | 89 | — |
| Nickby ² | 13 | — | — | — | 14 | 2,896 | — | — | — | — | — | — | — | — | — | — |
| Nummela ² | 4 | — | 7 | — | 6 | 809 | — | 8 | 369 | 40 | — | — | 1 | 16 | 1 | 100 |
| Nummi ³ | — | — | 2 | — | 3 | 340 | — | — | — | — | — | — | — | — | — | — |
| Nurmijärvi ² | — | — | — | — | 3 | 84 | — | — | — | — | — | — | — | — | — | — |
| Orimattila ² | 1 | — | 2 | — | 15 | 788 | — | 3 | 284 | — | — | — | 1 | 4 | — | — |
| Pernå ³ | 2 | — | 1 | — | 15 | 667 | 92 | — | — | — | — | — | — | — | — | — |
| Pukkila ³ | 1 | — | 1 | — | 1 | 16 | — | — | — | — | — | — | — | — | — | — |
| Rajamäki ² | — | — | — | — | 1 | 12 | — | — | — | — | — | — | — | — | — | — |
| Svartå ² | 13 | 1 | 11 | — | 7 | 745 | — | 3 | 1,524 | — | — | — | 1 | 8 | — | — |
| Sveaborg ¹ | 1,530 | 180 | 1,669 | 23 | 7,398 | 167,226 | 08 | 1,331 | 122,712 | 04 | 18 | 7 | 1,440 | 30,111 | 72 | 63 |
| Wihti ² | 8 | 3 | 3 | — | 11 | 795 | — | 3 | 44 | — | — | — | 1 | 8 | — | — |
| Summa | 14,330 | 1,343 | 15,175 | 1,256 | 15,989 | 1,882,813 | 08 | 8,590 | 2,533,318 | 93 | 204 | 156 | 3,799 | 122,590 | 29 | 340 |
| Åbo och Björneborgs län. | | | | | | | | | | | | | | | | |
| Alastaro ³ | — | — | — | — | — | — | — | — | — | — | — | — | — | — | — | — |
| Aura ² | 1 | — | — | — | 1 | 8 | — | — | — | — | — | — | — | — | — | — |
| Björneborg ¹ | 122 | 8 | 282 | 2 | 74 | 7,051 | 94 | 45 | 3,445 | 04 | 4 | 1 | 39 | 2,370 | 1 | 20 |
| Dalsbruk ² | 45 | — | 16 | — | 10 | 4,172 | 78 | 5 | 479 | — | — | — | 4 | 112 | — | — |

till och från orter utom Finland. Tabell I^a.

| U t r i k e s k o r r e s p o n d e n s . | | | | | | | | | | | | | | | Postanstalter- nas namn. | | | |
|---|----------|---------------------|----------|---------------------|---------|----------|-------|---------------------|----------|------------------|-----|----------|---------|----|-----------------------------|--------|--|-------------------------------|
| Rekommenderade. | | | | V ä r d e b r e f . | | | | V a r u p a k e t . | | | | | | | | | | |
| Bref. | | Andra försändelser. | | Ankomna. | | Afsända. | | Utan värde. | | Med äsatt värde. | | | | | | | | |
| Ankomna. | Afsända. | Ankomna. | Afsända. | | | | | Ankomna. | Afsända. | Ankomna. | | Afsända. | | | | | | |
| Antal. | | | | Värde | | Antal. | | Värde | | Antal. | | Värde | | | | | | |
| 90 | 91 | 92 | 93 | 94 | 95 | 96 | 97 | 98 | 99 | 100 | 101 | 103 | 104 | | | | | |
| — | — | — | — | — | — | — | — | — | — | — | — | — | — | — | Nylands län. | | | |
| 2 | 179 | — | 5 | — | — | 2 | 370 | — | — | — | — | — | — | — | Askola ³ . | | | |
| 338 | 1,351 | 23 | 22 | 25 | 8,591 | 56 | 36 | 5,003 | 50 | 93 | 15 | 19 | 5,878 | 65 | 5 | 470 | Berghäll ² . | |
| 30 | 46 | — | 1 | 17 | 23,666 | 01 | 8 | 134 | 40 | — | — | — | — | — | — | — | Borgå ¹ . | |
| 9 | 51 | — | — | — | — | — | 1 | 200 | — | — | — | — | 138 | 89 | — | — | Bromarö ³ . | |
| 151 | 347 | 36 | 1 | 11 | 3,768 | 56 | 4 | 1,280 | — | 29 | 3 | 2 | 359 | 45 | — | — | Dickursby ³ . | |
| — | — | — | — | — | — | — | — | — | — | — | — | — | — | — | — | — | Ekenäs ¹ . | |
| 47 | 139 | 15 | 2 | 2 | 1,865 | — | 6 | 758 | — | 16 | 5 | — | — | — | 1 | 50 | Elimä ³ . | |
| 517 | 961 | 29 | 15 | 14 | 9,024 | 03 | 27 | 12,709 | 24 | 77 | 8 | 10 | 5,997 | 57 | — | — | Fiskars ² . | |
| 14,988 | 23,615 | 5,813 | 1,208 | 579 | 394,343 | 02 | 873 | 399,270 | 62 | 3,010 | 412 | 527 | 495,538 | 66 | 163 | 11,911 | 78 | Hangö ¹ . |
| — | 10,391 | — | 438 | — | — | — | — | — | — | — | — | — | — | — | — | — | — | Helsingfors ¹ . |
| 21 | 182 | 7 | 3 | — | — | — | 3 | 1,168 | — | 12 | — | — | — | — | 4 | 360 | Helsingfors ⁴ (å bangården). | |
| 1 | 1 | — | — | — | — | — | 1 | 206 | — | — | — | 1 | 31 | 25 | — | — | Hyvinkä ² . | |
| 2 | 14 | 1 | — | — | — | — | — | — | — | — | — | — | — | — | — | — | Ingå ³ . | |
| 2 | 9 | — | — | — | — | — | — | — | — | — | — | — | — | — | — | — | Jaala ² . | |
| 17 | 63 | 8 | 3 | 3 | 972 | 22 | 3 | 310 | — | 1 | — | 1 | 416 | 67 | 1 | 5 | Jokela ² . | |
| 54 | 182 | 7 | — | 7 | 4,012 | 82 | 2 | 225 | — | 16 | 8 | — | — | — | — | — | Järvenpää ² . | |
| 1 | 3 | — | — | — | — | — | — | — | — | — | — | — | — | — | — | — | Karis ² . | |
| 11 | 17 | — | — | — | — | — | — | — | — | 4 | — | — | — | — | — | — | Karjalohja ³ . | |
| 13 | 178 | — | 3 | 3 | 555 | 58 | 5 | 700 | — | — | — | — | — | 1 | 200 | — | Kausala ² . | |
| 9 | 17 | — | — | — | — | — | 1 | 105 | — | 3 | — | 3 | 28 | 95 | — | — | Kerava ² . | |
| 10 | 85 | 4 | — | — | — | — | 4 | 525 | — | 1 | — | 1 | 50 | — | — | — | Korpi ³ . | |
| 16 | 28 | — | — | 1 | 462 | 50 | 1 | 30 | — | — | — | — | — | — | — | — | Kymi ² . | |
| 8 | 7 | — | — | 1 | 70 | — | — | — | — | — | — | — | — | — | — | — | Kyrkslätt ² . | |
| 14 | 28 | — | — | 4 | 4,060 | — | 4 | 1,004 | — | — | — | — | — | — | — | — | Lappträsk ³ . | |
| 16 | 8 | — | — | 2 | 345 | — | — | — | — | — | — | — | — | — | — | — | Lappvik ² . | |
| 43 | 94 | — | — | 1 | 300 | — | — | — | — | — | — | — | — | — | — | — | Liljendal ³ . | |
| 134 | 316 | 13 | 1 | 9 | 2,491 | 73 | 10 | 1,871 | — | 32 | 5 | 3 | 843 | 78 | — | — | Lohja ² . | |
| 16 | 49 | — | — | 3 | 1,764 | — | — | — | — | — | — | — | — | — | — | — | Lovisa ¹ . | |
| 2 | 11 | — | — | — | — | — | 5 | 355 | — | — | — | — | — | — | — | — | Malm ³ . | |
| 10 | 10 | — | — | — | — | — | — | — | — | — | — | — | — | — | — | — | Mäntsälä ² . | |
| 13 | — | — | — | 1 | 280 | — | — | — | — | 1 | — | — | — | — | — | — | Mörskom ³ . | |
| 6 | 23 | — | — | — | — | — | 2 | 200 | — | — | 1 | — | — | — | — | — | Nickby ² . | |
| 10 | 4 | 3 | — | — | — | — | — | — | — | — | — | — | — | — | — | — | Nummela ² . | |
| — | — | 1 | — | — | — | — | — | — | — | — | — | — | — | — | — | — | Nummi ³ . | |
| 3 | 11 | — | — | — | — | — | 1 | 182 | — | — | — | — | — | — | — | — | Nurmijärvi ² . | |
| 28 | 26 | — | — | 2 | 111 | 36 | 1 | 168 | — | 2 | 2 | — | — | — | — | — | Orimattila ² . | |
| 1 | 1 | — | — | — | — | — | — | — | — | — | — | — | — | — | — | — | Pernå ³ . | |
| 1 | 3 | — | — | — | — | — | — | — | — | 1 | — | — | — | — | — | — | Pukkila ³ . | |
| 46 | 44 | 1 | 1 | 3 | 301 | — | 1 | 125 | — | 11 | 2 | 1 | 27 | 28 | — | — | Rajamäki ² . | |
| 22 | 27 | — | 2 | 10 | 329 | — | 13 | 919 | 40 | — | 1 | 3 | 448 | — | — | — | Svartå ² . | |
| 12 | 16 | 1 | — | — | — | — | 1 | 212 | — | 3 | — | — | — | — | — | — | Sveaborg ¹ . | |
| 16,624 | 38,537 | 5,962 | 1,705 | 698 | 457,313 | 39 | 1,015 | 428,031 | 16 | 3,312 | 462 | 572 | 509,759 | 15 | 175 | 12,996 | 78 | Summa. |
| 2 | 5 | — | — | — | — | — | — | — | — | — | — | — | — | — | — | — | — | Åbo och Björne- borgs län. |
| 5 | 3 | — | — | — | — | — | — | — | — | — | — | — | — | — | — | — | — | Alastaro ³ . |
| 876 | 2,641 | 169 | 14 | 38 | 22,232 | 56 | 19 | 224,893 | 33 | 187 | 20 | 54 | 37,693 | 57 | 8 | 833 | 68 | Aura ² . |
| 70 | 24 | — | — | 2 | 2,416 | 67 | 3 | 1,033 | 08 | 5 | — | 1 | 30 | 80 | — | — | — | Björneborg ¹ . |
| — | — | — | — | — | — | — | — | — | — | — | — | — | — | — | — | — | — | Dalsbruk ² . |

Tabell I^a. Karterade privata postförsändelser

| R y s k k o r r e s p o n d e n s . | | | | | | | | | | | | | | | | | |
|-------------------------------------|-----------------|--------------------------|-------|--------------------------|-------|---------------------|----|----------|---------|-------------|---------------------|------------------|-------|----------|-------|-------|------|
| Postanstalter- nas namn. | Rekommenderade. | | | | | V ä r d e b r e f . | | | | | V a r u p a k e t . | | | | | | |
| | Bref. | Andra för- sändelser. | Bref. | Andra för- sändelser. | 37 | Ankomna. | | Afsända. | | Utan värde. | | Med åsatt värde. | | | | | |
| | | | | | | Ankomna. | | Afsända. | | Ankomna. | Afsända. | Ankomna. | | Afsända. | | | |
| | Antal. | | | | | Värde | | Antal | Värde | | Antal. | | Värde | | Antal | Värde | |
| | 33 a | 34 a | 35 a | 36 a | 37 | 38 | | 39 | 40 | | 41 | 42 | 43 | 44 | | 45 | 46 |
| | | | | | Fmg. | 7/1. | | Fmg. | 7/1. | | | | Fmg. | 7/1. | | Fmg. | 7/1. |
| Degerby-Åland ² | 1 | — | — | — | 9 | 6,539 | 04 | — | — | — | — | — | — | — | — | — | — |
| Eckerö ² | 3 | — | 1 | — | — | — | — | 1 | 100 | — | — | — | — | 212 | — | — | — |
| Eura p. ² | 1 | — | 3 | — | — | — | — | 3 | 190 | — | — | — | — | 1 | 12 | 83 | — |
| Finnby ³ | 1 | — | — | — | 1 | 24 | 20 | — | — | — | — | — | — | 1 | 40 | — | — |
| Geta ³ | 3 | — | 2 | — | 1 | 1,600 | — | 1 | 100 | — | — | — | — | — | — | — | — |
| Godby ³ | — | — | — | — | 3 | 617 | — | — | — | — | — | — | — | — | — | — | — |
| Hammarland ³ | 9 | — | 1 | — | — | — | — | — | — | — | — | — | — | — | — | — | — |
| Houtskär ³ | 1 | — | — | — | — | — | — | — | — | — | — | — | — | — | — | — | — |
| Hämeenkyrö ³ | 2 | — | 1 | — | 3 | 296 | — | 2 | 376 | — | — | — | — | — | — | — | — |
| Ikaalinen ² | 4 | 2 | 1 | — | 2 | 132 | — | 1 | 65 | — | — | — | — | — | — | — | — |
| Kankaanpää ² | 8 | — | 5 | — | — | — | — | 15 | 318 | — | — | — | 1 | 20 | — | 1 | 12 |
| Karkku ³ | 2 | — | — | — | — | — | — | — | — | — | — | — | — | — | — | — | — |
| Kauvatsa ³ | — | — | — | — | — | — | — | — | — | — | — | — | — | — | — | — | — |
| Kimito ² | 10 | — | — | — | 8 | 680 | — | 2 | 605 | — | 1 | 1 | — | — | — | — | — |
| Kisko ³ | — | — | — | — | 2 | 408 | — | — | — | — | — | — | — | 1 | 80 | — | — |
| Kokemäki ³ | 11 | — | 13 | — | 2 | 36 | — | 3 | 595 | — | — | — | — | — | — | — | — |
| Korpo ² | 4 | — | 1 | — | 1 | 528 | — | — | — | — | — | — | — | — | — | — | — |
| Kyrö ² | 6 | 6 | 5 | — | 4 | 144 | — | — | — | — | — | — | — | — | — | — | — |
| Köyliö ³ | 5 | — | — | — | 5 | 360 | — | — | — | — | — | — | 4 | 116 | — | — | — |
| Lauttakyla ² | 12 | — | 5 | — | 2 | 56 | — | 10 | 1,225 | — | 1 | — | — | — | — | — | — |
| Lavia ³ | — | — | 1 | — | — | — | — | — | — | — | — | — | — | — | — | — | — |
| Lemland ³ | 3 | — | — | — | 1 | 100 | — | — | — | — | — | — | — | — | — | — | — |
| Loimaa ² | 56 | — | 10 | — | 3 | 123 | 50 | 21 | 4,931 | — | — | — | — | — | 1 | — | 5 |
| Luvia ³ | — | — | — | — | 6 | 3,724 | — | — | — | — | — | — | — | — | — | — | — |
| Mariehamn ¹ | 41 | 2 | 42 | 1 | 19 | 6,800 | — | 26 | 3,137 | 60 | 1 | 2 | 9 | 560 | — | — | — |
| Marttila ² | — | — | — | — | — | — | — | — | — | — | — | — | — | — | — | — | — |
| Mathildedal ³ | 4 | — | — | — | — | — | — | — | — | — | — | — | — | — | — | — | — |
| Mellilä ³ | 1 | — | 10 | — | — | — | — | 2 | 1,005 | — | 3 | — | — | — | — | — | — |
| Merikarvia ² | 3 | — | 1 | — | 1 | 16 | — | 7 | 2,299 | 40 | — | — | 5 | 156 | — | — | — |
| Mouhijärvi ² | — | — | 1 | — | — | — | — | — | — | — | — | — | — | — | — | — | — |
| Nagu ² | 4 | — | — | — | 1 | 34 | 75 | — | — | — | — | — | — | — | — | — | — |
| Nystad ¹ | 72 | 6 | 112 | 4 | 13 | 5,480 | 96 | 28 | 4,443 | — | 2 | 13 | 1,196 | — | — | — | — |
| Nädendal ² | 47 | 12 | 32 | 8 | 19 | 9,160 | — | 14 | 1,060 | — | — | 12 | 212 | — | — | — | — |
| Paimio ³ | 2 | — | — | — | — | — | — | — | — | — | — | — | — | — | — | — | — |
| Pargas ² | — | — | — | — | 7 | 1,003 | 40 | 1 | 10 | — | — | — | — | — | — | — | — |
| Parkano ² | 2 | — | 1 | — | 2 | 29 | 25 | 2 | 70 | — | — | 1 | 1 | 52 | — | — | — |
| Perniö ³ | 2 | — | — | — | 1 | 763 | 92 | — | — | — | — | — | — | — | — | — | — |
| Punkalaidun ³ | — | — | — | — | — | — | — | 1 | 500 | — | — | — | — | — | — | — | — |
| Raumo ¹ | 38 | — | 55 | — | 8 | 1,230 | — | 10 | 2,110 | — | 4 | 1 | 5 | 268 | — | — | — |
| Rymättylä ³ | — | — | — | — | 2 | 224 | — | — | — | — | — | 1 | — | — | — | — | — |
| Räfsö ² | 6 | — | 10 | — | 2 | 860 | — | 4 | 300 | — | — | — | — | — | — | — | — |
| Salo ¹ | 54 | 1 | 43 | — | 14 | 7,346 | — | 15 | 3,616 | 24 | 3 | — | 14 | 888 | — | — | — |
| Siikainen ³ | — | — | — | — | — | — | — | — | — | — | — | — | — | — | — | — | — |
| Sund ² | 2 | — | 2 | — | 4 | 1,920 | — | 5 | 452 | — | — | — | — | — | — | — | — |
| Suodenniemi ³ | 1 | — | — | — | — | — | — | — | — | — | — | — | — | — | — | — | — |
| Taivassalo ³ | — | — | — | — | 1 | 208 | 36 | 7 | 1,240 | — | — | — | — | — | — | — | — |
| Tyrväå ² | 1 | — | 2 | — | 4 | 1,340 | — | — | — | — | — | — | — | — | — | — | — |
| Wampula ³ | — | — | — | — | — | — | — | — | — | — | — | — | — | — | — | — | — |
| Wehmaa ³ | 1 | 1 | — | — | — | — | — | — | — | — | — | — | — | — | — | — | — |
| Ypäjä ³ | — | — | — | — | — | — | — | — | — | — | — | — | — | — | — | — | — |
| Åbo ¹ | 2,449 | 111 | 2,127 | 48 | 1,035 | 159,979 | 36 | 1,068 | 190,548 | 60 | 58 | 37 | 380 | 15,844 | — | 14 | 459 |
| Summa | 3,040 | 149 | 2,785 | 63 | 1,271 | 222,996 | 46 | 1,301 | 223,305 | 88 | 76 | 47 | 491 | 22,138 | 83 | 17 | 496 |

till och från orter utom Finland. Tabell I^a.

| Utrikes korrespondens. | | | | | | | | | | | | | | | | | Postanstalter- nas namn. | |
|------------------------|----------|---------------------|----------|------------|----------|----------|----------|-------------|----------|------------------|----------|----------|----------|-------|----------------------------|-------|-----------------------------|--------------------------|
| Rekommenderade. | | | | Värdebref. | | | | Varupaket. | | | | | | | | | | |
| Bref. | | Andra försändelser. | | | | | | Utan värde. | | Med åsatt värde. | | | | | | | | |
| Ankomna. | Afsända. | Ankomna. | Afsända. | Ankomna. | Afsända. | Ankomna. | Afsända. | Ankomna. | Afsända. | Ankomna. | Afsända. | Ankomna. | Afsända. | | | | | |
| Antal. | | | | Värde | | Antal. | Värde | | Antal. | | Värde | | Antal. | Värde | | | | |
| 90 | 91 | 92 | 93 | 94 | 95 | 96 | 97 | 98 | 99 | 100 | 101 | 103 | 104 | | | | | |
| | | | | | Små. | 7/1. | | Små. | 7/1. | | | Små. | 7/1. | | | | | |
| 84 | 23 | — | — | 5 | 1,833 | 89 | 3 | 697 | — | 9 | — | — | — | — | Degerby-Åland ² | | | |
| 60 | 29 | — | — | 10 | 4,841 | 77 | 1 | 100 | — | — | — | — | — | — | Eckerö ² | | | |
| 11 | 18 | 8 | — | 2 | 1,000 | 54 | — | — | — | 5 | 1 | — | — | — | Eura p. ² | | | |
| 7 | 2 | — | — | 9 | 4,673 | 65 | 1 | 250 | — | — | — | — | — | — | Fimby ³ | | | |
| 97 | 54 | 2 | — | 32 | 12,087 | 51 | 5 | 1,200 | — | — | — | — | — | — | Geta ³ | | | |
| 68 | 14 | — | — | 16 | 6,762 | 16 | 1 | 240 | — | — | — | — | — | — | Godby ³ | | | |
| 146 | 56 | — | — | 4 | 798 | — | 3 | 1,732 | — | — | — | — | — | — | Hammarland ³ | | | |
| 55 | 13 | — | — | 3 | 347 | 22 | — | — | — | — | — | — | — | — | Houtskär ³ | | | |
| 1 | 1 | — | — | 1 | 387 | 50 | 1 | 100 | — | — | — | — | — | — | Hämeenkyrö ³ | | | |
| 4 | 7 | — | — | — | — | — | — | — | — | — | — | — | — | — | Ikaalinen ² | | | |
| 66 | 37 | 4 | — | — | — | — | — | — | — | — | — | — | — | — | Kankaanpää ² | | | |
| — | 14 | — | — | — | — | — | — | — | — | — | — | — | — | — | Kärkkö ³ | | | |
| 2 | — | — | — | — | — | — | — | — | — | — | — | — | — | — | Kauvatsa ³ | | | |
| 174 | 102 | 8 | — | 24 | 56,500 | 43 | 7 | 1,215 | — | 13 | 2 | — | — | — | Kimito ² | | | |
| — | 2 | — | — | — | — | — | — | — | — | — | — | — | — | — | Kisko ³ | | | |
| 27 | 62 | 5 | — | 3 | 194 | 44 | 3 | 660 | — | — | 1 | — | — | — | Kokemäki ³ | | | |
| 115 | 21 | 1 | 2 | 12 | 3,142 | 64 | 1 | 40 | — | 4 | — | — | — | — | Korpo ² | | | |
| 109 | 9 | 4 | — | 1 | 30 | — | 3 | 270 | 90 | — | — | — | — | — | Kyrö ² | | | |
| 3 | — | 1 | — | — | — | — | — | — | — | — | — | — | — | — | Köyliö ³ | | | |
| 31 | 21 | 5 | — | 1 | 69 | 44 | 1 | 158 | — | — | 1 | — | — | — | Lauttakylä ² | | | |
| 1 | 8 | 3 | 1 | — | — | — | 1 | 45 | — | — | — | — | — | — | Lavia ² | | | |
| 182 | 31 | 3 | 1 | 18 | 9,876 | 94 | — | — | — | — | — | — | — | — | Lemland ³ | | | |
| 32 | 61 | 3 | — | 3 | 963 | 82 | 7 | 1,092 | — | — | — | — | — | — | Loimaa ² | | | |
| 46 | 16 | — | — | 1 | 360 | — | — | — | — | — | — | — | — | — | Luvia ² | | | |
| 808 | 446 | 16 | 19 | 134 | 62,295 | 53 | 29 | 14,525 | 26 | 63 | 9 | 2 | 277 | 78 | 2 | 80 | Mariehamn ¹ | |
| 5 | 2 | — | — | — | — | — | — | — | — | — | — | — | — | — | — | — | Marttila ² | |
| 4 | 17 | — | — | — | — | — | 1 | 690 | — | — | — | — | — | — | — | — | Mathildedal ³ | |
| 4 | 9 | — | — | — | — | — | — | — | — | — | — | — | — | — | — | — | Mellilä ³ | |
| 69 | 45 | 3 | — | 8 | 4,458 | 34 | — | — | — | — | 4 | — | — | — | — | — | Merikarvia ² | |
| — | 1 | — | — | — | — | — | — | — | — | — | — | — | — | — | — | — | Mouhijärvi ² | |
| 101 | 11 | 1 | — | 13 | 5,068 | 89 | — | — | — | — | 1 | — | — | — | — | — | Nagu ² | |
| 615 | 730 | 83 | 27 | 42 | 16,046 | 98 | 14 | 1,029 | — | 53 | 7 | 21 | 20,912 | 68 | — | — | Nystad ¹ | |
| 22 | 54 | 5 | 3 | 3 | 743 | — | 1 | 200 | — | — | 5 | — | 13 | — | — | — | Nädendal ² | |
| 1 | — | — | — | — | — | — | — | — | — | — | — | — | — | — | — | — | Paimio ³ | |
| 7 | 26 | — | — | 8 | 1,472 | 50 | — | — | — | — | 1 | — | — | — | — | — | Pargas ² | |
| 5 | 15 | — | — | — | — | — | — | — | — | — | — | — | — | — | — | — | Parkano ² | |
| 2 | 8 | — | — | — | — | — | — | — | — | — | — | — | — | — | — | — | Perniö ³ | |
| — | 2 | — | — | — | — | — | — | — | — | — | — | — | — | — | — | — | Punkalaidun ³ | |
| 472 | 367 | 40 | 10 | 29 | 22,801 | 06 | 3 | 364 | 55 | 30 | 1 | 2 | 328 | — | 1 | 1,000 | Raumo ¹ | |
| 17 | 14 | 2 | — | — | — | — | — | — | — | — | — | — | — | — | — | — | Rymättylä ³ | |
| 64 | 120 | 1 | 1 | 6 | 1,598 | 07 | 12 | 2,814 | 45 | 4 | — | — | — | — | — | — | Räfsö ² | |
| 110 | 137 | 16 | — | 15 | 9,159 | 56 | 15 | 1,708 | 10 | 19 | 6 | — | — | — | — | — | Salo ¹ | |
| 33 | 24 | — | — | — | — | — | — | — | — | — | — | — | — | — | — | — | Siikainen ³ | |
| 203 | 58 | 2 | 1 | 10 | 5,958 | 41 | 3 | 551 | 48 | 1 | — | — | — | — | — | — | Sund ² | |
| — | — | — | — | — | — | — | — | — | — | — | — | — | — | — | — | — | — | Suodenniemi ³ |
| 46 | 11 | — | — | 1 | 69 | 44 | 2 | 200 | — | — | — | — | — | — | — | — | Taivassalo ³ | |
| 48 | 33 | 8 | 1 | — | — | — | 5 | 987 | — | 3 | 1 | — | — | — | — | — | Tyrväå ² | |
| — | 1 | — | — | — | — | — | — | — | — | — | — | — | — | — | — | — | — | Wampula ³ |
| 49 | 4 | — | — | 1 | 420 | — | — | — | — | — | — | — | — | — | — | — | — | Wehmaa ³ |
| — | — | — | — | — | — | — | — | — | — | — | — | — | — | — | — | — | — | Ypäjä ² |
| 3,777 | 9,402 | 819 | 140 | 179 | 84,153 | 58 | 126 | 35,506 | 72 | 671 | 40 | 180 | 40,742 | 04 | 8 | 1,246 | — | Åbo ¹ |
| 8,736 | 14,814 | 1,212 | 220 | 634 | 342,764 | 54 | 271 | 292,302 | 87 | 1,077 | 91 | 261 | 99,997 | 87 | 19 | 3,159 | 68 | Summa. |

Tabell I^a. Karterade privata postförsändelser

| Postanstalter- nas namn. | Rysk korrespondens. | | | | | | | | | | | | | | | | |
|------------------------------------|------------------------|--------------------------|--------------|--------------------------|--------------|----------------|-----------|---------------------|----------------|-------------|-----------|------------------|------------|---------------|-----------|---------------------|--------------|
| | Rekommenderade. | | | | Värdebref. | | | | | Varupaket. | | | | | | | |
| | Bref. | Andra för- sändelser. | Bref. | Andra för- sändelser. | Ankomna. | | Afsända. | | | Utan värde. | | Med åsatt värde. | | | | | |
| | | | | | Ankomna. | Afsända. | Antal. | Värde Fmg. Ft. | Ankomna. | Afsända. | Ankomna. | Afsända. | Ankomna. | Afsända. | Antal. | Värde Fmg. Ft. | |
| | 33 a | 34 a | 35 a | 36 a | | | | | | | | | | | | | 37 |
| | Tavastehus län. | | | | | | | | | | | | | | | | |
| Asikkala ² | 4 | — | — | — | 4 | 236 | — | — | — | — | — | — | — | 3 | 36 | — | — |
| Evo ² | 1 | 2 | — | — | — | — | — | 3 | 844 | — | — | 2 | 1 | 80 | — | — | |
| Forssa ² | 35 | 2 | 15 | 3 | 2 | 205 | 50 | 1 | 15 | — | — | — | 1 | 13 | 20 | — | |
| Herrala ³ | 10 | — | — | — | 8 | 2,472 | — | — | — | — | — | — | — | — | — | — | |
| Hikiä ³ | 1 | — | 3 | — | 5 | 348 | — | — | — | — | — | — | — | — | — | — | |
| Humpilla ² | 21 | — | 7 | — | 2 | 195 | — | 2 | 140 | — | 1 | 1 | — | — | — | — | |
| Iittala ³ | 11 | — | 10 | — | 8 | 1,932 | — | 2 | 2,060 | — | — | — | — | — | — | — | |
| Jämsä ² | 11 | — | 25 | — | 8 | 167 | — | 30 | 14,506 | — | 1 | — | 6 | 460 | 71 | — | |
| Järvelä ² | 9 | — | 10 | 1 | 3 | 172 | — | 9 | 535 | — | — | — | 1 | 48 | — | — | |
| Kangasala ² | 7 | 2 | 5 | — | 5 | 899 | 52 | 2 | 68 | — | — | — | 8 | 148 | — | 2 | |
| Korkeakoski ³ | 1 | — | 1 | — | — | — | — | — | — | — | — | — | — | — | — | — | |
| Korpilahti ² | — | — | 1 | — | 3 | 220 | — | 2 | 274 | 52 | — | — | — | — | — | — | |
| Koski H. L. ³ | — | — | — | — | — | — | — | 4 | 308 | — | — | — | — | — | — | — | |
| Kuhmoinen ² | — | — | 3 | — | 2 | 2,800 | — | 1 | 35 | — | — | — | — | — | — | — | |
| Kuru ³ | 4 | — | 2 | — | — | — | — | 1 | 19 | — | — | — | — | — | — | — | |
| Kuurila ² | — | 2 | 2 | — | 2 | 88 | — | — | — | — | — | — | 1 | 40 | — | — | |
| Lahti ² | 109 | 6 | 41 | 2 | 27 | 7,060 | — | 62 | 21,021 | 03 | 1 | — | 16 | 332 | — | 1 | |
| Lammilampi ² | 2 | — | 2 | — | 11 | 388 | — | 13 | 7,447 | 90 | — | — | 5 | 68 | — | — | |
| Lappila ³ | 1 | — | 7 | — | — | — | — | — | — | — | — | — | 2 | 36 | — | — | |
| Lempäälä ² | 145 | 15 | 51 | 23 | 31 | 16,167 | 20 | 4 | 2,400 | — | — | — | 6 | 100 | — | — | |
| Leppäkoski ² | 14 | — | 19 | — | 1 | 20 | — | 29 | 5,356 | — | — | — | 1 | 40 | — | — | |
| Luopioinen ³ | 4 | — | 1 | — | 2 | 64 | — | — | — | — | 2 | 3 | 2 | 27 | — | — | |
| Lylly ³ | — | — | — | — | — | — | — | — | — | — | — | — | — | — | — | — | |
| Längelmäki ³ | 1 | — | — | — | — | — | — | — | — | — | — | — | — | — | — | — | |
| Mustiala ² | 4 | — | 1 | — | 15 | 921 | 40 | 4 | 203 | 70 | — | 2 | 1 | 12 | — | — | |
| Oitti ² | 7 | — | 10 | 2 | 2 | 80 | — | 4 | 1,328 | — | — | — | — | — | — | — | |
| Orivesi ² | 2 | — | 2 | — | 4 | 92 | — | 5 | 246 | — | — | — | 7 | 236 | — | — | |
| Padasjoki ² | 3 | — | 6 | — | 14 | 2,391 | — | 10 | 1,746 | — | — | — | 1 | 20 | — | — | |
| Parola ² | 22 | — | 26 | — | 7 | 201 | — | 20 | 1,596 | 40 | — | 4 | 2 | 40 | — | 188 | |
| Pälkäne ² | 1 | 1 | — | — | 2 | 248 | — | — | — | — | — | — | — | — | — | — | |
| Riihimäki ² | 28 | — | 43 | — | 10 | 2,064 | — | 66 | 8,487 | 25 | 1 | — | — | — | — | — | |
| Ruovesi ² | — | — | 4 | — | 3 | 68 | 50 | 2 | 546 | 08 | — | — | — | — | — | — | |
| Ryttylä ² | 9 | — | — | — | 1 | 16 | — | — | — | — | — | — | — | — | — | — | |
| Somero ² | — | — | — | — | 3 | 136 | — | 1 | 64 | 13 | 1 | — | — | — | — | — | |
| Suinula ³ | — | — | — | — | — | — | — | — | — | — | — | — | — | — | — | — | |
| Tammela ² | 10 | — | 18 | — | 3 | 52 | — | 11 | 3,059 | — | — | 1 | — | — | — | — | |
| Tammerfors ¹ | 1,294 | 95 | 1,271 | 147 | 195 | 33,002 | 82 | 228 | 27,659 | 40 | 18 | 19 | 117 | 5,760 | — | 15 | |
| Tavastehus ¹ | 936 | 105 | 780 | 3 | 2,144 | 58,653 | 88 | 637 | 53,491 | 14 | 19 | 9 | 436 | 10,580 | 92 | 21 | |
| Toijala ² | 12 | — | 21 | — | 3 | 872 | — | 3 | 992 | — | — | — | 1 | 40 | — | — | |
| Turenki ² | 3 | — | 13 | — | 4 | 696 | — | 2 | 480 | — | — | — | — | — | — | — | |
| Tuulos ³ | 20 | — | 22 | — | 2 | 326 | 28 | 1 | 52 | — | — | — | — | — | — | — | |
| Urjala ² | 37 | — | 41 | 1 | 9 | 9,477 | 60 | 20 | 10,322 | 24 | — | — | 5 | 94 | 80 | 1 | |
| Uusikyliä ² | 35 | 1 | 17 | 1 | 16 | 7,260 | — | 19 | 1,930 | 55 | — | — | 8 | 180 | — | — | |
| Wesilahti ² | — | — | — | — | — | — | — | — | — | — | — | — | — | — | — | — | |
| Wiiala ² | 4 | — | 7 | — | 1 | 1,200 | — | 4 | 160 | — | — | — | — | — | — | — | |
| Willähti ³ | 4 | — | 2 | — | — | — | — | 2 | 726 | — | — | — | — | — | — | — | |
| Wilppula ² | 20 | 1 | 8 | — | — | — | — | 4 | 956 | 50 | 1 | — | — | — | — | — | |
| Summa | 2,842 | 232 | 2,497 | 183 | 2,562 | 151,193 | 70 | 1,223 | 171,377 | 29 | 45 | 41 | 631 | 18,392 | 63 | 42 | 3,631 |

till och från orter utom Finland. Tabell I^a.

| Utrikes korrespondens. | | | | | | | | | | | | | | Postanstalter- nas namn. | | | |
|------------------------|----------|---------------------|----------|------------|----------|----------|----------|-------------|----------|------------------|----------|----------|----------|-----------------------------|----------------------------|---------------------------|--------|
| Rekommenderade. | | | | Värdebref. | | | | Varupaket. | | | | | | | | | |
| Bref. | | Andra försändelser. | | Ankomna. | | Afsända. | | Utan värde. | | Med åsatt värde. | | | | | | | |
| Ankomna. | Afsända. | Ankomna. | Afsända. | Ankomna. | Afsända. | Ankomna. | Afsända. | Ankomna. | Afsända. | Ankomna. | Afsända. | Ankomna. | Afsända. | | | | |
| Antal. | | | | Värde | | Antal. | Värde | | Antal. | | Värde | | Antal. | Värde | | | |
| 90 | 91 | 92 | 93 | 94 | 95 | 96 | 97 | 98 | 99 | 100 | 101 | 103 | 104 | | | | |
| | | | | | | | | | | | | | | | | | |
| | | | | | | | | | | | | | | | | | |
| — | 4 | — | — | — | — | — | — | — | — | — | — | — | — | — | Tavastehus län. | | |
| 2 | 11 | 2 | — | — | — | — | — | — | 2 | — | — | — | — | — | Asikkala ² . | | |
| 49 | 100 | 112 | 17 | — | — | 10 | 3,595 | 6 | 1 | 2 | 130 | — | — | — | Evo ² . | | |
| — | — | — | — | — | — | — | — | — | — | — | — | — | — | — | Forssa ² . | | |
| 1 | 3 | — | — | — | — | — | — | — | — | — | — | — | — | — | Herrala ³ . | | |
| 39 | 38 | — | — | — | — | — | — | — | — | — | — | — | — | — | Hikiä ³ . | | |
| 6 | 33 | 5 | — | — | — | 2 | 212 | 08 | 1 | — | — | — | — | — | Humpvila ² . | | |
| 10 | 6 | 15 | — | — | — | 5 | 1,532 | — | 2 | 1 | — | — | — | — | Iittala ³ . | | |
| 25 | 32 | — | 8 | — | — | 1 | 100 | — | — | — | — | — | — | — | Jämsä ² . | | |
| 3 | 18 | 4 | — | — | — | — | — | — | — | — | — | — | — | — | Järvellä ² . | | |
| 2 | 7 | — | — | — | — | — | — | — | — | — | — | — | — | — | Kangasala ² . | | |
| 12 | 1 | — | — | — | — | — | — | — | — | — | 1 | 20 | — | — | Korkeakoski ³ . | | |
| 2 | 1 | — | — | — | — | — | — | — | — | — | — | — | — | — | Korpilahti ² . | | |
| 51 | 4 | — | — | — | — | — | — | — | 2 | — | — | — | — | — | Koski H. L. ³ . | | |
| 2 | — | — | — | — | — | — | — | — | — | — | — | — | — | — | Kuhmoinen ² . | | |
| 2 | 5 | — | — | — | — | — | — | — | — | — | — | — | — | — | Kuru ³ . | | |
| 78 | 121 | 24 | — | 6 | 10,687 | 52 | 3 | 608 | 3 | 1 | 11 | 339 | — | — | Kuurila ² . | | |
| 1 | 3 | — | — | — | — | — | — | — | — | — | — | — | — | — | Lahti ² . | | |
| 4 | — | — | — | — | — | 1 | 135 | — | — | — | — | — | — | — | Lammi ² . | | |
| 109 | 237 | 25 | 9 | — | — | — | — | — | 2 | — | 1 | 8 | — | — | Lappila ³ . | | |
| 13 | 31 | — | 1 | — | — | 2 | 225 | — | — | — | — | — | — | — | Lempäälä ² . | | |
| 3 | 3 | — | — | — | — | — | — | — | — | — | — | — | — | — | Leppäkoski ² . | | |
| — | 1 | — | — | — | — | — | — | — | — | — | — | — | — | — | Luopioinen ³ . | | |
| 1 | — | — | — | — | — | — | — | — | — | — | — | — | — | — | Lyly ³ . | | |
| 5 | 25 | 56 | 1 | — | — | 11 | 2,503 | 40 | 16 | 2 | 1 | 64 | — | — | Längelmäki ³ . | | |
| 1 | 3 | 3 | — | — | — | 2 | 70 | — | — | — | — | — | — | — | Mustiala ² . | | |
| 6 | 22 | — | — | 1 | 326 | 39 | 2 | 440 | — | — | — | — | — | — | Oitti ² . | | |
| 7 | 14 | — | — | — | — | 1 | 220 | — | — | — | — | — | — | — | Orivesi ² . | | |
| 34 | 42 | — | — | — | — | — | — | — | 1 | 2 | — | — | — | — | Padasjoki ² . | | |
| 13 | 19 | 1 | — | — | — | 1 | 80 | — | — | — | — | — | — | — | Parola ² . | | |
| 30 | 65 | — | 2 | — | — | 2 | 390 | — | 4 | — | 1 | 27 | 78 | — | Pälkäne ² . | | |
| 16 | 18 | 1 | — | — | — | — | — | — | — | — | — | — | — | — | Riihimäki ² . | | |
| 7 | 21 | 1 | — | — | — | 1 | 240 | — | — | — | — | — | — | — | Ruovesi ² . | | |
| — | 5 | — | — | — | — | — | — | — | — | — | — | — | — | — | Ryttylä ² . | | |
| — | — | — | — | — | — | — | — | — | — | — | — | — | — | — | Somero ² . | | |
| 14 | 80 | 1 | 4 | — | — | 12 | 1,462 | 65 | 1 | 1 | — | — | — | — | Suinula ³ . | | |
| 1,148 | 3,962 | 375 | 90 | 27 | 17,233 | 60 | 28 | 4,952 | 69 | 319 | 37 | 51 | 12,207 | 06 | 16 | Tammela ² . | |
| 117 | 525 | 58 | 4 | 14 | 1,034 | 39 | 17 | 909 | — | 70 | 6 | 14 | 3,987 | — | 2 | Tammerfors ¹ . | |
| 8 | 10 | — | 3 | — | — | — | 1 | 150 | — | — | — | — | — | — | — | Tavastehus ¹ . | |
| 7 | 11 | 2 | 6 | 1 | 28 | — | — | — | — | — | — | — | — | — | — | Toijala ² . | |
| 1 | 3 | — | — | — | — | — | — | — | — | — | — | — | — | — | — | Turenki ² . | |
| 41 | 135 | 5 | 12 | 1 | 1,250 | — | 5 | 375 | — | 1 | 1 | 194 | 44 | 2 | 200 | Tuulos ³ . | |
| 6 | 52 | 1 | — | — | — | — | — | — | — | 1 | — | — | — | — | — | Urjala ² . | |
| 1 | 10 | — | — | — | — | — | — | — | — | — | — | — | — | — | — | Uusikyliä ² . | |
| 11 | 15 | — | — | — | — | — | — | — | — | — | — | — | — | — | — | Wesilahti ² . | |
| 1 | 4 | 1 | — | 1 | 10 | — | — | — | — | — | — | — | — | — | — | Wijala ² . | |
| 24 | 73 | 9 | 2 | — | — | 2 | 170 | — | 7 | — | — | — | — | — | — | Willähti ⁴ . | |
| 1,913 | 5,773 | 701 | 159 | 51 | 30,569 | 90 | 111 | 18,599 | 82 | 438 | 54 | 83 | 16,977 | 28 | 22 | 910 | Summa. |

Tabell I. Karterade privata postförsändelser

| R y s k k o r r e s p o n d e n s . | | | | | | | | | | | | | | | | | | |
|-------------------------------------|-----------------|--------------------------|-------|--------------------------|-------|---------------------|-------|-------------|---------|---------------------|----------|------------------|-----|-------------|----|-------------|-------|----|
| Postanstalter- nas namn. | Rekommenderade. | | | | | V ä r d e b r e f . | | | | V a r u p a k e t . | | | | | | | | |
| | Bref. | Andra för- sändelser. | Bref. | Andra för- sändelser. | 37 | Ankomna. | | Afsända. | | Utan värde. | | Med åsatt värde. | | | | | | |
| | | | | | | Ankomna. | | Afsända. | | Ankomna. | Afsända. | Ankomna. | | Afsända. | | | | |
| | | | | | | Antal. | Värde | | Antal. | Värde | | Antal. | | Värde | | Antal. | Värde | |
| | | | | | | Fmg. pti. | | Fmg. pti. | | Fmg. pti. | | Fmg. pti. | | Fmg. pti. | | Fmg. pti. | | |
| | | | | | 33 a | 34 a | 35 a | 36 a | 37 | 38 | 39 | 40 | 41 | 42 | 43 | 44 | 45 | 46 |
| Wiborgs län. | | | | | | | | | | | | | | | | | | |
| Alho ³ | — | — | — | — | 1 | 20 | — | 1 | 200 | — | — | — | — | — | — | — | — | — |
| Antrea k.k. ² ... | 41 | 1 | 14 | — | 12 | 1,597 | — | 13 | 1,962 | 60 | 1 | 1 | 6 | 100 | 50 | — | — | |
| Björkö ² | 77 | — | 80 | — | 229 | 26,889 | 84 | 80 | 11,917 | — | — | — | 6 | 76 | — | 6 | 52 | |
| Elisenvaara ³ ... | 1 | — | 2 | — | — | — | — | 1 | 16 | — | — | — | — | — | — | — | — | |
| Enso ² | 19 | 2 | 56 | — | 7 | 3,736 | — | 4 | 760 | — | 1 | — | 2 | 33 | 80 | 1 | 12 | |
| Fredrikshamn ¹ | 1,066 | 121 | 1,188 | 10 | 1,573 | 84,790 | 42 | 1,098 | 211,299 | 72 | 19 | 8 | 527 | 17,580 | — | 24 | 785 | |
| Galitsina ³ | 41 | 2 | 34 | — | 27 | 10,298 | 40 | 34 | 5,012 | 40 | — | — | 3 | 24 | — | — | — | |
| Harju ³ | 5 | 3 | 2 | — | — | — | — | 12 | 2,985 | — | — | — | — | — | — | — | — | |
| Hiitola k.k. ² ... | 41 | — | 55 | — | 55 | 16,556 | — | 39 | 13,124 | — | — | — | 24 | 716 | — | — | — | |
| Hovinmaa ³ | 53 | 2 | 35 | — | 11 | 3,960 | — | 3 | 232 | — | — | — | 1 | 4 | — | — | — | |
| Imatra ² | 64 | 9 | 124 | 5 | 20 | 6,468 | — | 72 | 6,039 | 78 | — | 1 | 18 | 1,136 | — | 2 | 33 | |
| Impilahti ² | 56 | 8 | 71 | — | 192 | 61,269 | 92 | 94 | 15,585 | 40 | 1 | 2 | 77 | 1,073 | — | 1 | 300 | |
| Inkeröi ² | 28 | 2 | 13 | — | 4 | 92 | — | 16 | 2,894 | 50 | — | 1 | 4 | 130 | — | 1 | 52 | |
| Jaakkima ² | 42 | — | 34 | — | 125 | 22,443 | — | 44 | 14,901 | 15 | — | — | 4 | 228 | — | — | — | |
| Jääski ² | 27 | — | 25 | — | 29 | 10,549 | 68 | 21 | 3,753 | 12 | 2 | — | 3 | 32 | — | — | — | |
| Kaijpiainen ³ ... | 16 | — | 10 | — | 8 | 1,516 | — | 12 | 730 | 20 | — | — | — | — | — | — | — | |
| Karhula ² | 118 | 1 | 107 | 2 | 13 | 1,068 | — | 85 | 3,735 | 28 | 2 | 2 | 8 | 436 | — | — | — | |
| Kexholm ¹ | 226 | 5 | 182 | — | 259 | 87,754 | 96 | 180 | 22,910 | 52 | 10 | 4 | 148 | 2,186 | — | — | — | |
| Kirvu ³ | 1 | — | 5 | — | 10 | 1,011 | — | 4 | 400 | — | — | — | 1 | 12 | — | — | — | |
| Kivennapa ² ... | 32 | — | 54 | 4 | 92 | 15,628 | 80 | 25 | 1,630 | — | — | — | 10 | 512 | — | 1 | 12 | |
| Kotka ¹ | 371 | 16 | 329 | — | 150 | 54,784 | 88 | 305 | 45,052 | 82 | 28 | 10 | 50 | 1,494 | — | 9 | 212 | |
| Kouvola ² | 89 | — | 87 | — | 15 | 3,001 | — | 61 | 8,074 | — | 4 | 3 | 11 | 488 | — | — | — | |
| Kuokkala ³ | 42 | — | 61 | — | 8 | 1,187 | 20 | 88 | 3,536 | — | — | — | 1 | 20 | — | — | — | |
| Kurkijoki ² | 36 | — | 15 | — | 54 | 3,272 | — | 25 | 1,020 | 40 | — | — | 14 | 576 | — | 2 | 74 | |
| Luumäki ³ | — | — | 11 | — | 1 | 400 | — | 14 | 386 | 50 | — | — | 1 | 40 | — | — | — | |
| Muola ² | 136 | 5 | 72 | 4 | 148 | 12,972 | — | 17 | 8,135 | 60 | — | — | 19 | 356 | — | 2 | 56 | |
| Mustamäki ³ ... | 229 | 2 | 261 | — | 57 | 9,862 | 60 | 199 | 8,056 | 80 | — | — | 12 | 244 | — | 5 | 168 | |
| Myllykoski ² ... | 76 | — | 91 | — | 6 | 1,169 | — | 18 | 1,537 | — | — | — | 4 | 80 | — | — | — | |
| Nurmi Wp. L. ² ... | 34 | 2 | 30 | 4 | 20 | 19,470 | 92 | 13 | 3,848 | — | — | — | 3 | 108 | — | — | — | |
| Parikkala ² ... | 40 | — | 13 | — | 125 | 17,109 | 20 | 17 | 3,422 | 55 | — | — | 9 | 292 | — | — | — | |
| Perkjärvi ² ... | 562 | 15 | 424 | 14 | 628 | 40,591 | 48 | 296 | 22,727 | 24 | 18 | 1 | 130 | 2,528 | 80 | 5 | 228 | |
| Pitkäranta ² ... | 189 | 7 | 176 | — | 121 | 210,495 | 37 | 202 | 39,048 | 76 | — | 5 | 79 | 3,205 | — | 25 | 273 | |
| Pyhäjärvi Wp. L. ³ | 77 | 2 | 135 | — | 77 | 50,896 | — | 38 | 2,431 | 40 | — | — | 16 | 164 | — | 2 | 24 | |
| Raivola ² | 393 | 20 | 331 | 6 | 340 | 48,736 | 80 | 299 | 26,631 | 80 | 1 | — | 47 | 1,604 | — | 10 | 198 | |
| Rautjärvi ³ ... | 1 | 1 | 1 | — | 10 | 1,160 | — | — | — | — | — | — | — | — | — | — | — | |
| Ruokolahti ² ... | 10 | 1 | 9 | — | 4 | 95 | — | 7 | 756 | — | — | — | 2 | 40 | — | — | — | |
| Ruskeala ² | 8 | — | 20 | — | 23 | 3,452 | — | 9 | 1,283 | — | — | — | 5 | 136 | — | — | — | |
| Räisälä ² | 27 | — | 10 | — | 26 | 5,368 | — | 86 | 6,073 | 80 | — | — | 10 | 278 | — | 3 | 80 | |
| Sairala ³ | 1 | — | 1 | — | — | — | — | 1 | 52 | — | — | — | — | — | — | — | — | |
| Sakkola ² | 13 | 2 | 25 | 9 | 24 | 2,758 | — | 21 | 812 | 60 | — | 1 | 9 | 188 | — | — | — | |
| Salmi ² | 58 | — | 64 | — | 194 | 113,545 | — | 90 | 16,826 | 44 | 1 | — | 35 | 876 | — | 10 | 896 | |
| Savitaipale ² ... | 3 | — | 7 | 1 | 6 | 524 | 33 | 10 | 348 | 56 | — | — | — | — | — | — | — | |
| Selänpää ² | 24 | 1 | 3 | — | 6 | 2,646 | — | 16 | 5,713 | 88 | 2 | — | 4 | 40 | — | — | — | |
| Sordavala ¹ | 589 | 19 | 268 | 3 | 521 | 32,273 | 72 | 446 | 257,341 | 24 | 24 | 6 | 369 | 8,727 | — | 17 | 591 | |
| Säinö ³ | 44 | — | 34 | 1 | 48 | 13,597 | — | 21 | 3,484 | 80 | — | — | 4 | 296 | — | 1 | 8 | |
| Taavetti ² | 45 | — | 32 | — | 18 | 1,772 | 25 | 4 | 214 | 40 | — | — | 7 | 126 | — | — | — | |
| Tavastila ² | 20 | — | 16 | — | 2 | 20 | — | 13 | 2,790 | — | — | — | — | — | — | — | — | |
| Terijoki ² | 935 | 41 | 408 | 22 | 229 | 74,578 | 04 | 525 | 28,748 | — | 2 | 1 | 71 | 2,332 | — | 6 | 104 | |
| Terijoki H.o. ³ ... | 161 | 7 | 125 | 20 | 32 | 12,444 | — | 194 | 9,200 | — | — | — | 12 | 196 | — | 5 | 188 | |
| Trångsund ² ... | 367 | 15 | 209 | — | 855 | 38,446 | — | 340 | 60,739 | 46 | 7 | 4 | 90 | 2,153 | — | 8 | 217 | |
| Utti ² | 26 | — | 6 | — | 20 | 4,233 | — | 12 | 804 | — | — | — | 1 | 24 | — | — | — | |

till och från orter utom Finland. Tabell I^a.

| Utrikes korrespondens. | | | | | | | | | | | | | | | Postanstalter- nas namn. | | | |
|------------------------|----------|---------------------|----------|------------|-------------|--------------|-------------|--------------|----------|------------------|-------------|--------------|----------|-------------|-----------------------------|-------|---------------------------------|---------------------|
| Rekommenderade. | | | | Värdebref. | | | | Varupaket. | | | | | | | | | | |
| Bref. | | Andra försändelser. | | | | | | Utan värde. | | Med åsatt värde. | | | | | | | | |
| Ankomna. | Afsända. | Ankomna. | Afsända. | Ankomna. | Afsända. | Ankomna. | Afsända. | Ankomna. | Afsända. | Ankomna. | Afsända. | Ankomna. | Afsända. | Afsända. | | | | |
| Antal. | | | | Värde | | Antal | | Värde | | Antal. | | Värde | | Antal | | Värde | | |
| 90 | 91 | 92 | 93 | 94 | 95 | 96 | 97 | 98 | 99 | 100 | 101 | 103 | 104 | | | | | |
| | | | | | <i>Fmg.</i> | <i>7/16.</i> | <i>Fmg.</i> | <i>7/16.</i> | | | <i>Fmg.</i> | <i>7/16.</i> | | <i>Fmg.</i> | <i>7/16.</i> | | | |
| | | | | | | | | | | | | | | | | | | Wiborgs län. |
| — | — | — | — | — | — | — | — | — | — | — | — | — | — | — | — | — | — | Alho ³ . |
| 3 | 5 | 3 | 1 | — | — | 1 | 90 | — | — | — | — | — | — | — | — | — | Antrea k.k. ² . | |
| 33 | 17 | 1 | — | — | — | 2 | 175 | — | — | — | — | — | — | — | — | — | Björkö ² . | |
| — | — | — | — | — | — | — | — | — | — | — | — | — | — | — | — | — | Elisenvaara ³ . | |
| 3 | 1 | — | — | — | — | 1 | 100 | — | — | — | — | — | — | — | — | — | Enso ² . | |
| 187 | 599 | 64 | 4 | 15 | 2,537 | 62 | 1,013 | 54 | 4 | 18 | 4,332 | 62 | — | — | — | — | Fredrikshamn ¹ . | |
| 8 | 10 | — | — | — | — | — | — | — | — | — | — | — | — | — | — | — | Galitsina ³ . | |
| — | — | — | — | — | — | — | — | — | — | — | — | — | — | — | — | — | Harju ³ . | |
| 7 | 25 | — | — | — | — | 6 | 1,500 | — | — | — | — | — | — | — | — | — | Hiitola k.k. ² . | |
| 30 | 37 | 7 | — | 1 | 300 | — | — | 1 | — | — | — | — | — | — | — | — | Hovinmaa ³ . | |
| 17 | 45 | — | 4 | 1 | 138 | 89 | 2 | 169 | 1 | 1 | — | — | — | — | — | — | Imatra ² . | |
| 4 | 3 | 2 | — | — | — | 7 | 173 | 50 | 2 | — | — | — | — | — | — | — | Impilahti ² . | |
| 7 | 15 | — | — | — | — | 1 | 2,500 | — | 1 | 1 | — | — | — | — | 1 | 50 | Inkeröi ² . | |
| 2 | 4 | — | — | — | — | — | — | — | 2 | — | — | — | — | — | — | — | Jaakkima ² . | |
| 6 | 9 | 2 | 2 | — | — | 1 | 250 | — | 5 | 1 | — | — | — | — | — | — | Jääski ² . | |
| 2 | 14 | — | — | — | — | 1 | 99 | — | 1 | — | — | — | — | — | — | — | Kaipainen ² . | |
| 101 | 298 | 10 | 2 | 1 | 67 | 92 | — | — | 1 | 4 | — | — | — | — | 1 | 100 | Karhula ² . | |
| 9 | 26 | 6 | — | — | — | 10 | 220 | 85 | 4 | — | — | — | — | — | — | — | Kexholm ¹ . | |
| — | — | — | — | — | — | — | — | — | — | — | — | — | — | — | — | — | Kirvu ³ . | |
| 4 | 10 | — | — | — | — | 1 | 25 | — | — | — | — | — | — | — | — | — | Kivennapa ² . | |
| 238 | 731 | 27 | 2 | 5 | 4,135 | 22 | 2,106 | — | 53 | 2 | 6 | 922 | 89 | 5 | 195 | — | Kotka ¹ . | |
| 125 | 144 | 21 | 8 | — | — | 16 | 1,731 | 25 | 7 | 23 | 2 | 132 | — | 1 | 30 | — | Kouvola ² . | |
| — | 11 | — | 1 | — | — | 1 | 200 | — | — | — | — | — | — | — | — | — | Kuokkala ³ . | |
| 5 | 16 | 2 | 1 | — | — | — | — | — | — | — | 4 | 548 | 82 | — | — | — | Kurkijoki ² . | |
| — | — | — | — | — | — | — | — | — | — | — | — | — | — | — | — | — | Luumäki ³ . | |
| 3 | 6 | — | — | — | — | — | — | — | — | — | — | — | — | — | — | — | Muola ² . | |
| 12 | 9 | — | — | — | — | 3 | 580 | — | — | — | — | — | — | — | — | — | Mustamäki ³ . | |
| 11 | 27 | — | — | 1 | 800 | 1 | 500 | — | — | — | — | — | — | — | — | — | Myllykoski ² . | |
| 7 | 30 | — | — | 1 | 250 | 3 | 97 | 95 | — | — | — | — | — | — | — | — | Nurmi Wp. L. ² . | |
| 7 | 3 | — | — | — | — | 2 | 635 | — | 1 | — | 1 | 555 | 56 | — | — | — | Parikkala ² . | |
| 11 | 31 | 6 | — | 3 | 510 | — | — | — | — | — | 1 | 20 | — | — | — | — | Perkjärvi ² . | |
| 31 | 50 | 26 | — | — | — | 9 | 580 | 40 | 36 | 3 | 2 | 220 | — | 2 | 85 | — | Pitkäranta ² . | |
| 11 | 22 | 5 | — | — | — | 3 | 63 | — | — | — | — | — | — | — | — | — | Pyhäjärvi Wp. L. ³ . | |
| 6 | 15 | — | 1 | — | — | — | — | — | — | — | — | — | — | — | — | — | Raivola ² . | |
| — | — | — | — | — | — | — | — | — | — | — | 1 | 800 | — | — | — | — | Rautjärvi ³ . | |
| 1 | 1 | 1 | — | — | — | — | — | — | — | — | — | — | — | — | — | — | Ruokolahti ² . | |
| 2 | 10 | — | — | — | — | — | — | — | — | — | — | — | — | — | — | — | Ruskeala ² . | |
| 1 | 6 | — | — | 1 | 110 | 1 | 15 | — | — | — | — | — | — | — | — | — | Räisälä ² . | |
| — | — | — | — | — | — | — | — | — | — | — | — | — | — | — | — | — | Sairala ³ . | |
| 4 | 6 | 1 | — | — | — | — | — | — | — | 2 | — | — | — | — | — | — | Sakkola ² . | |
| — | 1 | — | — | — | — | — | — | — | — | — | — | — | — | — | — | — | Salmi ² . | |
| 3 | — | 2 | — | — | — | — | — | — | — | — | — | — | — | — | — | — | Savitaipale ² . | |
| 19 | 25 | 9 | — | 5 | 782 | 57 | — | — | 19 | — | 2 | 124 | — | — | — | — | Selänpää ² . | |
| 36 | 114 | 26 | 2 | — | — | 18 | 2,635 | 40 | 20 | 1 | 7 | 2,456 | 39 | — | — | — | Sordavala ¹ . | |
| 3 | 7 | — | — | 1 | 50 | 3 | 148 | — | — | — | — | — | — | — | — | — | Säiniö ³ . | |
| 5 | 13 | — | — | — | — | — | — | — | — | — | — | — | — | — | — | — | Taavetti ² . | |
| 2 | 8 | — | — | 1 | 416 | 67 | 50 | — | 1 | — | — | — | — | — | — | — | Tavastila ² . | |
| 73 | 155 | 7 | 5 | — | — | 16 | 1,724 | — | 15 | 2 | — | — | — | — | — | — | Terijoki ² . | |
| 18 | 41 | 1 | 1 | — | — | 6 | 350 | — | — | — | — | — | — | — | — | — | Terijoki H:o. ³ . | |
| 20 | 190 | 3 | — | 3 | 260 | 4 | — | 34 | 84 | 1 | — | — | — | — | — | — | Trängsund ² . | |
| 13 | 17 | — | — | — | — | — | — | — | 1 | — | — | — | — | — | — | — | Utti ² . | |

till och från orter utom Finland. Tabell I^a.

| Utrikes korrespondens. | | | | | | | | | | | | | | | Postanstalter- nas namn. | | |
|------------------------|----------|---------------------|----------|------------|-------------|-------------|-------|-------------|-------------|----------|------------------|-------------|----------|-------------|---------------------------------|-------|--------------------------------|
| Rekommenderade. | | | | Värdebref. | | | | | Varupaket. | | | | | | | | |
| Bref. | | Andra försändelser. | | Ankomna. | | Afsända. | | | Utan värde. | | Med åsatt värde. | | | | | | |
| Ankomna. | Afsända. | Ankomna. | Afsända. | Ankomna. | | Afsända. | | | Ankomna. | Afsända. | Ankomna. | | Afsända. | | | | |
| Antal. | | | | Värde | | Antal. | Värde | | Antal. | | Värde | | Antal. | Värde | | | |
| 90 | 91 | 92 | 93 | 94 | 95 | 96 | 97 | 98 | 99 | 100 | 101 | 103 | 104 | | | | |
| | | | | | <i>Fmg.</i> | <i>7pi.</i> | | <i>Fmg.</i> | <i>7pi.</i> | | <i>Fmg.</i> | <i>7pi.</i> | | <i>Fmg.</i> | <i>7pi.</i> | | |
| — | 3 | — | — | — | — | — | — | 1 | — | — | — | — | — | — | Uukuniemi ² . | | |
| 29 | 23 | 26 | — | — | — | — | 10 | — | — | — | — | — | — | — | Uusikirkko As. ³ . | | |
| 28 | 41 | 4 | 10 | — | — | — | 694 | 4 | 1 | — | — | 1 | 10 | — | Uusikirkko Wp.L. ² . | | |
| 1 | 1 | — | — | — | — | — | — | — | — | — | — | — | — | — | Walkjärvi ³ . | | |
| 4,738 | 7,957 | 857 | 159 | 113 | 166,462 | 19 | 215 | 108,543 | 96 | 653 | 38 | 145 | 64,492 | 77 | 45 | 5,819 | Wiborg ¹ . |
| 296 | 218 | 128 | 5 | 9 | 1,373 | 46 | 11 | 1,179 | 20 | 31 | 8 | 9 | 1,070 | 56 | 1 | 4 | Willmanstrand ¹ . |
| 7 | 11 | — | — | — | — | — | — | 100 | — | — | — | — | — | — | — | — | Wirolahti ² . |
| — | — | — | — | — | — | — | — | — | — | — | — | — | — | — | — | — | Woikoski ³ . |
| 5 | 29 | — | — | — | — | — | — | — | — | — | — | — | — | — | — | — | Wuoksi ³ . |
| 6,194 | 11,090 | 1,247 | 208 | 161 | 178,194 | 32 | 389 | 128,293 | 35 | 915 | 91 | 198 | 75,585 | 61 | 57 | 6,293 | Summa. |
| 10 | 9 | — | — | — | — | — | — | — | — | — | — | — | — | — | — | — | S:t Michels län. |
| 5 | — | — | — | 3 | 1,550 | — | — | — | — | — | — | — | — | — | — | — | Enonkoski ³ . |
| 4 | 14 | — | — | — | — | — | — | — | — | — | — | — | — | — | — | — | Haapakoski ³ . |
| — | — | — | — | — | — | — | — | — | — | — | — | — | — | — | — | — | Hartola ² . |
| 39 | 108 | 6 | — | 2 | 246 | 33 | 3 | 321 | — | 4 | 2 | — | — | — | — | — | Haukivuori ³ . |
| 1 | 6 | — | — | 4 | 104 | — | 6 | 1,052 | — | — | — | — | — | — | — | — | Heinola ¹ . |
| — | 1 | — | — | — | — | — | — | — | — | — | — | — | — | — | — | — | Heinävesi ² . |
| — | — | — | — | — | — | — | — | — | — | — | — | — | — | — | — | — | Hietanen ³ . |
| 3 | 17 | — | — | — | — | — | — | — | — | — | — | — | — | — | — | — | Hirvensalmi ³ . |
| 36 | 37 | 1 | 6 | — | — | — | — | — | — | 1 | — | — | — | — | — | — | Joroinen ² . |
| 1 | — | 1 | — | — | — | — | — | — | — | — | — | — | — | — | — | — | Joutsa ² . |
| — | 1 | — | — | — | — | — | — | — | — | — | — | — | — | — | — | — | Juva ² . |
| 2 | 9 | — | — | — | — | — | 1 | 25 | — | — | — | — | — | — | — | — | Kalvitsa ³ . |
| — | — | — | — | — | — | — | — | — | — | — | — | — | — | — | — | — | Kangasniemi ² . |
| — | — | — | — | — | — | — | — | — | — | — | — | — | — | — | — | — | Kantala ³ . |
| — | — | — | — | — | — | — | — | — | — | — | — | — | — | — | — | — | Kerimäki ³ . |
| — | — | — | — | — | — | — | — | — | — | — | — | — | — | — | — | — | Leivonmäki ³ . |
| 2 | 3 | 4 | — | — | — | — | — | — | — | 1 | — | — | — | — | — | — | Mäntyharju k.k. ² . |
| 49 | 108 | 2 | 1 | 5 | 203 | — | 4 | 228 | 50 | 28 | — | 1 | 20 | 1 | 30 | — | Nyslott ¹ . |
| 3 | 3 | 2 | — | — | — | — | 1 | 35 | — | — | — | — | — | — | — | — | Oravi ² . |
| 6 | 14 | — | — | — | — | — | — | — | — | 1 | — | 1 | 44 | — | — | — | Otava ² . |
| 1 | 1 | 1 | — | — | — | — | — | — | — | — | — | — | — | — | — | — | Pieksämäki ² . |
| 9 | 4 | — | — | — | — | — | — | — | — | — | — | — | — | — | — | — | Puumala ² . |
| 3 | 11 | — | — | — | — | — | 1 | 320 | — | — | — | — | — | — | — | — | Rantasalmi ² . |
| — | — | — | — | — | — | — | — | — | — | — | — | — | — | — | — | — | Ristina ² . |
| 95 | 297 | 32 | 1 | 5 | 3,895 | 75 | 21 | 2,024 | 51 | 39 | 7 | 8 | 2,444 | 48 | 3 | 40 | S:t Michel ¹ . |
| 2 | 5 | 1 | — | — | — | — | 1 | 140 | — | 1 | — | 3 | 54 | — | — | — | Sulkava ² . |
| — | — | — | — | — | — | — | — | — | — | — | — | — | — | — | — | — | Sysmä ² . |
| 271 | 648 | 50 | 8 | 19 | 5,999 | 08 | 38 | 4,146 | 01 | 75 | 9 | 13 | 2,562 | 48 | 6 | 175 | Summa. |
| 1 | 1 | — | — | — | — | — | — | — | — | — | — | — | — | — | — | — | Kuopio län. |
| — | — | — | — | — | — | — | — | — | — | — | — | — | — | — | — | — | Eno ³ . |
| 109 | 83 | 5 | — | — | — | — | — | — | — | 5 | — | — | — | — | — | — | Hankasalmi ³ . |
| — | 3 | — | — | — | — | — | — | — | — | — | — | — | — | — | — | — | Iisalmi ² . |
| 176 | 479 | 117 | 9 | — | — | — | 2 | 180 | — | 39 | — | 19 | 6,167 | — | 4 | 168 | Ilomantsi ² . |
| — | — | — | — | — | — | — | — | — | — | — | — | — | — | — | — | — | Joensuu ¹ . |
| 7 | 3 | — | — | — | — | — | — | — | — | — | — | — | — | — | — | — | Juankoski ³ . |
| 5 | 4 | — | — | — | — | — | — | — | — | — | — | — | — | — | — | — | Juuka ² . |
| — | — | — | — | — | — | — | — | — | — | — | — | — | — | — | — | — | Kaavi ² . |

Tabell I^a. Karterade privata postförsändelser

| Postanstalter- nas namn. | R y s k k o r r e s p o n d e n s . | | | | | | | | | | | | | | | | | |
|-------------------------------------|-------------------------------------|--------------------------|--------------|--------------------------|---------------------|----------------|-----------|------------|---------------------|-----------|------------------|-----------|------------|---------------|-----------|-----------|------------|-----------|
| | Rekommenderade. | | | | V ä r d e b r e f . | | | | V a r u p a k e t . | | | | | | | | | |
| | Bref. | Andra för- sändelser. | Bref. | Andra för- sändelser. | Ankomna. | | Afsända. | | Utan värde. | | Med åsatt värde. | | | | | | | |
| | | | | | Ankomna. | Afsända. | Ankomna. | Afsända. | Ankomna. | | Afsända. | | | | | | | |
| | Antal. | | | | | | | | Värde | | Antal. | | Värde | | Antal. | | Värde | |
| | 33 a | 34 a | 35 a | 36 a | 37 | 38 | 39 | 40 | 41 | 42 | 43 | 44 | 45 | 46 | | | | |
| Karttula ² | 9 | — | 18 | — | 5 | 586 | — | 2 | 1,635 | — | — | — | 1 | 12 | — | — | — | |
| Kesälahti ³ | — | — | — | — | 2 | 114 | — | — | — | — | — | — | — | — | — | — | — | |
| Kitee ² | 6 | — | 11 | — | 84 | 3,178 | — | 6 | 1,343 | 2 | — | 8 | 964 | — | — | — | — | |
| Kuopio ¹ | 497 | 36 | 843 | 26 | 259 | 81,156 | 64 | 217 | 64,115 | 68 | 7 | 16 | 106 | 3,376 | 11 | 543 | — | |
| Kurkimäki ³ | — | — | 28 | — | — | — | — | 8 | 1,626 | — | — | — | — | — | — | — | — | |
| Leppävirta ² | 9 | — | 38 | — | 29 | 1,962 | — | 8 | 492 | — | — | — | 1 | 15 | 1 | 16 | — | |
| Liperi ² | — | — | — | — | 2 | 56 | — | — | — | — | — | — | — | — | — | — | — | |
| Maaninka ² | 5 | — | 2 | — | 12 | 272 | — | 1 | 70 | — | — | — | 1 | 8 | — | — | — | |
| Nilsä ² | 5 | — | 7 | — | 9 | 324 | — | 5 | 1,748 | — | — | — | 1 | 12 | — | — | — | |
| Nurmes K. L. ² | 8 | — | 27 | — | 36 | 841 | 20 | 24 | 11,852 | 12 | — | 1 | 9 | 206 | — | — | — | |
| Pielavesi ² | 1 | — | 1 | — | 16 | 392 | — | 3 | 810 | — | — | — | 2 | 20 | — | — | — | |
| Pielisjärvi ² | 5 | — | 21 | — | 41 | 1,576 | — | 21 | 1,904 | — | — | — | 3 | 184 | — | — | — | |
| Polvijärvi ³ | — | — | — | — | — | — | — | — | — | — | — | — | — | — | — | — | — | |
| Rautalampi ² | 5 | — | 5 | — | 2 | 236 | — | 9 | 6,429 | 75 | — | — | 1 | 8 | — | — | — | |
| Suonnejoki ² | 6 | — | 52 | — | 12 | 3,493 | 14 | 8 | 4,062 | 35 | — | — | — | — | 1 | 5 | 26 | |
| Tohmajärvi ¹ | 53 | 2 | 34 | 2 | 149 | 7,272 | — | 13 | 9,621 | 78 | 2 | 3 | 19 | 320 | — | — | — | |
| Warkaus ² | 25 | — | 63 | — | 28 | 5,834 | — | 18 | 7,113 | 60 | — | — | 3 | 15 | — | — | — | |
| Wesanto ² | 1 | — | 10 | — | 1 | 120 | — | 5 | 366 | — | — | — | — | — | — | — | — | |
| Summa | 875 | 59 | 1,476 | 31 | 908 | 129,918 | 40 | 464 | 151,280 | 14 | 44 | 33 | 348 | 14,977 | 40 | 20 | 740 | 26 |
| Wasa län. | | | | | | | | | | | | | | | | | | |
| Alajärvi ² | — | — | — | — | — | — | — | — | — | — | — | — | — | — | — | — | — | — |
| Alavus k. k. ² | 8 | — | 5 | — | 3 | 864 | — | 2 | 330 | — | — | — | — | — | — | — | — | — |
| Bennäs ² | 3 | — | 2 | — | 2 | 2,096 | — | — | — | — | — | — | — | — | — | — | — | — |
| Evijärvi ³ | — | — | — | — | 2 | 317 | — | — | — | — | — | — | — | — | — | — | — | — |
| Gamlakarleby | 96 | — | 78 | — | 21 | 1,042 | — | 9 | 1,099 | 4 | — | 5 | 1,132 | — | — | — | — | — |
| Himanka ² | — | — | 2 | — | — | — | — | — | — | — | — | — | — | — | — | — | — | — |
| Härnä ² | — | — | 2 | — | — | — | — | — | — | — | — | — | — | — | — | — | — | — |
| Ilmajoki ² | 17 | — | 5 | — | 4 | 136 | — | 4 | 1,095 | — | — | — | 1 | 100 | — | — | — | — |
| Isokyrö ² | 10 | — | 5 | — | 3 | 520 | — | 5 | 266 | — | — | — | 1 | 72 | — | — | — | — |
| Jakobstad ¹ | 64 | 1 | 88 | 2 | 4 | 576 | — | 11 | 870 | 1 | — | 9 | 169 | 3 | 145 | — | — | — |
| Jalasjärvi ² | — | — | 1 | — | — | — | — | — | — | — | — | — | — | — | — | — | — | — |
| Jeppo ² | 2 | — | 1 | — | 4 | 125 | — | — | — | — | — | — | 1 | 25 | 75 | — | — | — |
| Jurva ³ | 1 | — | 2 | — | 2 | 52 | — | 1 | 5 | — | — | — | — | — | — | — | — | — |
| Jyväskylä ¹ | 119 | 3 | 232 | 174 | 89 | 8,868 | 37 | 49 | 7,021 | 35 | 2 | 8 | 17 | 1,498 | — | — | — | — |
| Kannus ² | 2 | — | 4 | — | 3 | 29 | 75 | 5 | 563 | 06 | — | — | — | — | — | — | — | — |
| Karstula ³ | — | 2 | — | — | 2 | 160 | — | — | — | — | — | — | — | — | — | — | — | — |
| Kaskö ¹ | 13 | — | 11 | — | 6 | 228 | — | 4 | 222 | — | — | — | 4 | 65 | — | — | — | — |
| Kauhajoki ² | 5 | — | 6 | — | 2 | 32 | — | 1 | 890 | — | — | — | — | — | — | — | — | — |
| Kauhava ² | 2 | — | 1 | — | 1 | 76 | — | — | — | — | — | — | — | — | — | — | — | — |
| Keuruu As. ² | — | — | — | — | — | — | — | 5 | 678 | — | — | — | — | — | — | — | — | — |
| Keuruu k.k. ² | 7 | — | 9 | — | — | — | — | 4 | 684 | — | — | — | 2 | 25 | — | — | — | — |
| Kivijärvi ³ | — | — | — | — | — | — | — | — | — | — | — | — | — | — | — | — | — | — |
| Kolho ³ | 2 | — | 2 | — | — | — | — | 1 | 265 | — | — | — | — | — | — | — | — | — |
| Konginkangas ³ | — | — | — | — | — | — | — | — | — | — | — | — | — | — | — | — | — | — |
| Korsnäs ² | — | — | 4 | — | — | — | — | 1 | 25 | — | — | — | — | — | — | — | — | — |
| Kortesjärvi ² | — | — | — | — | — | — | — | — | — | — | — | — | — | — | — | — | — | — |
| Kristinestad ¹ | 33 | 2 | 70 | 5 | 26 | 8,017 | 76 | 4 | 303 | 4 | — | 6 | 84 | 1 | 200 | — | — | — |
| Kronoby ² | 2 | — | 1 | — | 1 | 28 | — | 1 | 24 | — | — | — | 2 | 20 | — | — | — | — |
| Kuortane ² | 1 | — | — | — | — | — | — | — | — | — | — | — | — | — | — | — | — | — |
| Kälby ³ | — | — | — | — | — | — | — | 1 | 300 | — | — | — | — | — | — | — | — | — |
| Kälviä ² | — | — | — | — | — | — | — | — | — | — | — | — | 1 | 12 | — | — | — | — |

till och från orter utom Finland. Tabell I^a.

| Utrikes korrespondens. | | | | | | | | | | | | | | Postanstalter- nas namn. | | | | |
|------------------------|----------|---------------------|----------|------------|---------|----------|-----|-------------|----------|------------------|----------|-------|--------|-----------------------------|----|-------|----------------------------|---------------------------|
| Rekommenderade. | | | | Värdebref. | | | | Varupaket. | | | | | | | | | | |
| Bref. | | Andra försändelser. | | Ankomna. | | Afsända. | | Utan värde. | | Med åsatt värde. | | | | | | | | |
| Ankomna. | Afsända. | Ankomna. | Afsända. | | | | | Ankomna. | Afsända. | Ankomna. | Afsända. | | | | | | | |
| Antal. | | | | Värde | | Antal | | Värde | | Antal | | Värde | | | | | | |
| 90 | 91 | 92 | 93 | 94 | 95 | 96 | 97 | 98 | 99 | 100 | 101 | 103 | 104 | | | | | |
| 107 | 9 | — | — | 2 | 90 | 83 | — | — | 1 | — | — | — | — | Laihia ² . | | | | |
| 168 | 15 | — | — | 1 | 896 | — | 2 | 105 | — | — | — | — | — | Lappfjärd ³ . | | | | |
| 169 | 17 | 1 | — | 1 | 26 | 33 | 7 | 102 | 40 | — | 3 | 730 | — | Lapua ² . | | | | |
| 11 | — | — | — | — | — | — | 1 | 100 | — | — | — | — | — | Larsmo ³ . | | | | |
| — | 7 | — | — | — | — | — | — | — | — | — | — | — | — | Laukaa ² . | | | | |
| 40 | 3 | — | 1 | — | — | — | — | — | — | — | — | — | — | Lohtaja ² . | | | | |
| 228 | 21 | — | 1 | 2 | 219 | 89 | 1 | 143 | 06 | — | — | — | — | Munsala ² . | | | | |
| 4 | 7 | — | — | — | — | — | — | — | — | — | — | — | — | Myllymäki ² . | | | | |
| 2,915 | 4,309 | 773 | 160 | 128 | 83,986 | 31 | 72 | 37,535 | 24 | 448 | 24 | 40 | 6,960 | 58 | 10 | 397 | Nikolaistad ¹ . | |
| 50 | 3 | — | — | — | — | — | — | — | — | — | — | — | — | — | — | — | Nurmo ³ . | |
| 276 | 218 | 27 | 4 | 7 | 1,782 | 45 | 5 | 1,200 | — | 24 | 4 | 3 | 492 | 50 | 1 | 50 | Nykarleby ¹ . | |
| 301 | 52 | 1 | — | 7 | 3,006 | 84 | 1 | 315 | — | 1 | — | — | — | — | — | — | Närpes ³ . | |
| 132 | 20 | 3 | — | — | — | — | — | — | — | — | — | — | — | — | — | — | Oravais ² . | |
| 133 | 10 | — | — | — | — | — | — | — | — | — | — | — | — | — | — | — | Orismala ² . | |
| 1 | 2 | — | — | — | — | — | — | — | — | — | — | — | — | — | — | — | Petäjävesi ² . | |
| 4 | 2 | — | — | — | — | — | — | — | — | — | — | — | — | — | — | — | Pihlajavesi ³ . | |
| 25 | 15 | — | — | — | — | — | — | — | — | — | — | — | — | — | — | — | Pihtipudas ² . | |
| 131 | 8 | — | — | 3 | 284 | 72 | — | — | — | — | 1 | — | — | — | — | — | Qveflaks ¹ . | |
| 27 | 9 | — | — | — | — | — | — | — | — | — | — | — | — | — | — | — | Saarijärvi ² . | |
| 97 | 64 | 3 | — | — | — | — | 8 | 964 | 85 | 11 | — | 1 | 10 | — | 1 | 50 | Seinäjoki ² . | |
| 104 | 12 | 1 | — | 3 | 2,276 | 39 | — | — | — | — | — | — | — | — | — | — | Sideby ³ . | |
| 57 | 8 | — | — | — | — | — | — | — | — | — | — | — | — | — | — | — | Sydänmaa ³ . | |
| 22 | 3 | — | — | — | — | — | 1 | 460 | — | — | — | — | — | — | — | — | Teerijärvi ³ . | |
| 435 | 58 | 2 | 1 | 12 | 1,418 | 72 | 3 | 807 | 56 | 24 | 3 | 1 | 232 | — | — | — | Toby ² . | |
| 132 | 13 | — | — | — | — | — | — | — | — | — | — | — | — | — | — | — | Toholampi ³ . | |
| 64 | 8 | — | — | — | — | — | — | — | — | 2 | — | — | — | — | — | — | Töysä ² . | |
| 78 | 11 | 4 | — | — | — | — | — | — | — | — | — | — | — | — | — | — | Weteli ² . | |
| 20 | 10 | — | — | — | — | — | 1 | 230 | — | — | — | — | — | — | — | — | Wiitasaari ² . | |
| 75 | 7 | — | — | — | — | — | — | — | — | — | — | — | — | — | — | — | Wimpeli ² . | |
| 23 | 14 | — | — | — | — | — | — | — | — | — | — | — | — | — | — | — | Wirrat ² . | |
| 97 | 17 | — | — | 1 | 69 | 44 | — | — | — | 1 | — | — | — | — | — | — | Woltti ² . | |
| 40 | 3 | 1 | — | — | — | — | — | — | — | — | — | — | — | — | — | — | Wähäkyrö ³ . | |
| 246 | 30 | — | 1 | 9 | 3,097 | 25 | — | — | — | 2 | — | — | — | — | — | — | Wörä ² . | |
| 100 | 11 | 3 | — | — | — | — | — | — | — | — | — | — | — | — | — | — | Ylihärnä ³ . | |
| 181 | 28 | 2 | — | — | — | — | — | — | — | 1 | — | — | — | — | — | — | Ylistaro ² . | |
| 6 | 22 | 1 | — | — | — | — | — | — | — | — | — | — | — | — | — | — | Åtsäri ² . | |
| 539 | 46 | 3 | — | 4 | 1,114 | 89 | 4 | 745 | — | 4 | 2 | — | — | — | — | — | Öfvermark ² . | |
| 10,734 | 7,278 | 995 | 204 | 239 | 135,118 | 43 | 154 | 51,753 | 48 | 669 | 54 | 67 | 10,585 | 38 | 18 | 1,063 | 70 | Summa. |
| | | | | | | | | | | | | | | | | | | Uleåborgs län. |
| 47 | 1 | — | — | — | — | — | — | — | — | — | — | — | — | — | — | — | — | Alavieska ³ . |
| 455 | 566 | 51 | 1 | 3 | 405 | 34 | 9 | 37,706 | 82 | 35 | 1 | 4 | 518 | — | 2 | 12 | — | Brahestad ¹ . |
| 263 | 19 | — | — | 1 | 100 | — | 2 | 480 | — | 1 | — | — | — | — | — | — | — | Haapajärvi ² . |
| 131 | 27 | 1 | 1 | — | — | — | 4 | 777 | — | — | — | — | — | — | — | — | — | Haapavesi ² . |
| 68 | 8 | — | — | — | — | — | — | — | — | — | — | — | — | — | — | — | — | Hailuoto ³ . |
| 53 | 28 | — | — | 4 | 2,495 | 85 | — | — | — | — | — | — | — | — | — | — | — | Ii ³ . |
| 3 | 9 | — | — | — | — | — | 4 | 927 | — | 1 | — | — | — | — | 1 | 10 | — | Inari ³ . |
| 24 | 29 | 2 | 1 | 1 | 27 | 78 | 2 | 1,489 | 80 | 8 | 3 | 1 | 12 | — | — | — | — | Kajana ¹ . |
| 91 | 53 | 2 | — | 7 | 29,575 | — | — | — | — | 1 | — | — | — | — | — | — | — | Kalajoki ² . |
| 189 | 186 | 34 | — | 18 | 11,012 | 72 | 33 | 15,526 | 91 | 17 | 8 | — | — | — | — | — | — | Kemi ² . |
| 42 | 16 | — | — | 10 | 18,015 | 86 | 2 | 353 | 05 | 3 | — | — | — | — | — | — | — | Kemijärvi ² . |
| 13 | 5 | — | — | — | — | — | — | — | — | — | — | — | — | — | — | — | — | Kempele ³ . |

till och från orter utom Finland. Tabell I^a.

| Utrikes korrespondens. | | | | | | | | | | | | | | | | Postanstalter- nas namn. | |
|------------------------|----------|---------------------|----------|------------|-------------|--------------|----------|-------------|--------------|------------------|----------|----------|-------------|--------------|----------|-----------------------------|--------------|
| Rekommenderade. | | | | Värdebref. | | | | Varupaket. | | | | | | | | | |
| Bref. | | Andra försändelser. | | Ankomna. | | Afsända. | | Utan värde. | | Med åsatt värde. | | | | | | | |
| Ankomna. | Afsända. | Ankomna. | Afsända. | Ankomna. | Afsända. | Ankomna. | Afsända. | Ankomna. | Afsända. | Ankomna. | Afsända. | Ankomna. | Afsända. | Ankomna. | Afsända. | | |
| Antal. | | | | Värde | | Antal | | Värde | | Antal | | Värde | | Antal | | | Värde |
| 90 | 91 | 92 | 93 | 94 | 95 | | 96 | 97 | | 98 | 99 | 100 | 101 | | 103 | 104 | |
| | | | | | <i>Smc.</i> | <i>l/hi.</i> | | <i>Smc.</i> | <i>l/hi.</i> | | | | <i>Smc.</i> | <i>l/hi.</i> | | <i>Smc.</i> | <i>l/hi.</i> |
| — | 3 | — | — | — | — | — | — | — | — | — | — | — | — | — | — | — | — |
| 9 | 28 | 1 | — | 3 | 4,356 | 11 | 4 | 1,844 | — | — | — | 3 | 20,833 | 35 | — | — | — |
| 2 | — | — | — | — | — | — | — | — | — | — | — | — | — | — | — | — | — |
| 36 | 14 | — | — | 6 | 1,066 | 44 | 2 | 1,175 | — | — | — | 1 | 90 | — | — | — | — |
| 37 | — | — | — | — | — | — | — | — | — | — | — | — | — | — | — | — | — |
| 1 | 6 | — | — | — | — | — | — | — | — | — | — | — | — | — | — | — | — |
| 96 | 7 | — | — | 1 | 100 | — | — | — | — | — | — | — | — | — | — | — | — |
| 5 | 1 | — | — | 1 | 34 | 20 | — | — | — | — | — | — | — | — | — | — | — |
| 57 | 4 | 2 | — | — | — | — | — | — | — | — | — | — | — | — | — | — | — |
| 47 | 11 | — | — | — | — | — | 1 | 107 | 20 | — | — | — | — | — | — | — | — |
| 11 | 6 | — | — | 3 | 300 | — | — | — | — | — | — | — | — | — | — | — | — |
| 71 | 17 | — | 1 | — | — | — | — | — | — | — | — | 2 | 84 | 70 | — | — | — |
| 29 | 12 | — | — | 2 | 147 | 08 | — | — | — | — | — | — | — | — | — | — | — |
| 28 | 10 | — | — | — | — | — | — | — | — | — | — | — | — | — | — | — | — |
| 80 | 3 | — | — | 1 | 675 | 75 | — | — | — | — | — | — | — | — | — | — | — |
| 35 | 5 | — | — | — | — | — | — | — | — | — | — | — | — | — | — | — | — |
| 55 | 91 | — | — | 18 | 21,935 | 17 | 3,739 | 47 | 1 | 2 | 4 | 33,333 | 36 | — | — | — | — |
| 111 | 31 | 1 | — | 3 | 90 | 2 | 335 | — | 3 | — | — | — | — | — | — | — | — |
| 52 | 6 | 1 | — | — | — | — | — | — | — | — | — | — | — | — | — | — | — |
| 26 | 14 | — | — | 6 | 5,780 | 26 | 2 | 131 | 94 | — | — | — | — | — | — | — | — |
| — | — | — | — | — | — | — | 1 | 315 | — | — | — | — | — | — | — | — | — |
| 39 | 3 | — | — | — | — | — | — | — | — | — | 1 | 1 | 316 | — | — | — | — |
| 67 | 15 | — | — | 2 | 80 | — | — | — | — | — | — | — | — | — | — | — | — |
| 30 | 13 | — | — | 17 | 12,554 | 34 | — | — | — | — | — | — | — | — | — | — | — |
| 168 | 137 | 6 | 1 | 13 | 4,499 | 42 | 5 | 372 | — | 20 | 3 | 879 | — | — | — | — | — |
| 271 | 648 | 50 | 8 | 19 | 5,999 | 08 | 38 | 4,146 | 01 | 75 | 9 | 13 | 2,562 | 48 | 6 | 175 | — |
| 1,050 | 1,915 | 106 | 73 | 55 | 38,534 | 10 | 34 | 9,711 | 63 | 192 | 31 | 17 | 2,579 | 89 | 10 | 278 | — |
| 55 | 5 | — | — | — | — | — | — | — | — | — | — | — | — | — | — | — | — |
| 104 | 43 | 2 | 1 | 5 | 1,752 | 23 | 1 | 142 | — | — | 1 | — | — | — | — | — | — |
| 85 | 8 | 1 | — | — | — | — | — | — | — | — | — | — | — | — | — | — | — |
| 3,765 | 3,355 | 210 | 79 | 180 | 153,537 | 48 | 125 | 75,133 | 82 | 282 | 47 | 36 | 58,646 | 30 | 15 | 427 | — |
| Summa. | | | | | | | | | | | | | | | | | |
| Sammandrag. | | | | | | | | | | | | | | | | | |
| 16,624 | 38,537 | 5,962 | 1,705 | 698 | 457,313 | 39 | 1,015 | 428,031 | 16 | 3,312 | 462 | 572 | 509,759 | 15 | 175 | 12,996 | 78 |
| 8,736 | 14,814 | 1,212 | 220 | 634 | 342,764 | 54 | 271 | 292,302 | 87 | 1,077 | 91 | 261 | 99,997 | 87 | 19 | 3,159 | 68 |
| 1,913 | 5,773 | 701 | 159 | 51 | 30,569 | 90 | 111 | 18,599 | 82 | 438 | 54 | 83 | 16,977 | 28 | 22 | 910 | — |
| 6,194 | 11,090 | 1,247 | 208 | 161 | 178,194 | 32 | 389 | 128,293 | 35 | 915 | 91 | 198 | 75,585 | 61 | 57 | 6,293 | — |
| 271 | 648 | 50 | 8 | 19 | 5,999 | 08 | 38 | 4,146 | 01 | 75 | 9 | 13 | 2,562 | 48 | 6 | 175 | — |
| 751 | 1,644 | 310 | 24 | 15 | 2,970 | 15 | 46 | 9,103 | 55 | 182 | 3 | 54 | 10,208 | 72 | 9 | 407 | — |
| 10,734 | 7,278 | 995 | 204 | 239 | 135,118 | 43 | 154 | 51,753 | 48 | 669 | 54 | 67 | 10,585 | 38 | 18 | 1,063 | 70 |
| 3,765 | 3,355 | 210 | 79 | 180 | 153,537 | 48 | 125 | 75,133 | 82 | 282 | 47 | 36 | 58,646 | 30 | 15 | 427 | — |
| 48,988 | 83,139 | 10,687 | 2,607 | 1,997 | 1,306,467 | 29 | 2,149 | 1,007,364 | 06 | 6,950 | 811 | 1,284 | 784,322 | 79 | 321 | 25,432 | 16 |
| Summa. | | | | | | | | | | | | | | | | | |

Tabell I^b. Efterkraftsförsändelser från och till Ryssland.

| | Efterkrafts- beloppet. | | Efterkrafts- beloppet. | | Efterkrafts- beloppet. | | Efterkrafts- beloppet. | |
|-------------------------------------|---------------------------|----------------------------------|---------------------------|----------------------------------|---------------------------|--------|---------------------------|--------|
| | Paket. | Bref och öfriga försändelser. | Paket. | Bref och öfriga försändelser. | A n k o m n a. | | A f s ä n d a. | |
| | | | | | Antal. | Rubel. | kop. | Antal. |
| Nylands län. | | | | | | | | |
| Borgå ¹ | 8 | 3 | 91 | 69 | — | 1 | 2 | 90 |
| Ekenäs ¹ | 5 | — | 49 | 87 | — | — | — | — |
| Hangö ¹ | 173 | 8 | 94 | 63 | 1 | — | 1 | 55 |
| Helsingfors ¹ | 276 | 149 | 2,972 | — | 20 | 14 | 360 | 86 |
| Lovisa ¹ | — | — | — | — | — | 1 | 100 | — |
| Sveaborg ¹ | 188 | 84 | 1,811 | 23 | 1 | 1 | 5 | 30 |
| Öfriga postanstalter sammanlagdt... | 19 | 8 | 296 | 73 | 2 | 64 | 363 | 35 |
| Summa | 509 | 252 | 5,316 | 15 | 24 | 81 | 833 | 96 |
| Åbo och Björneborgs län. | | | | | | | | |
| Björneborg ¹ | 7 | 2 | 89 | 62 | — | — | — | — |
| Mariehamn ¹ | 1 | 1 | 46 | 20 | — | — | — | — |
| Nystad ¹ | 4 | 2 | 112 | 90 | — | — | — | — |
| Raumo ¹ | 3 | — | 6 | 01 | — | — | — | — |
| Salo ¹ | 1 | — | 8 | 40 | — | — | — | — |
| Åbo ¹ | 59 | 24 | 724 | 22 | — | 1 | 200 | — |
| Öfriga postanstalter sammanlagdt... | 3 | — | 70 | 60 | — | — | — | — |
| Summa | 78 | 29 | 1,057 | 95 | — | 1 | 200 | — |
| Tavastehus län. | | | | | | | | |
| Tammerfors ¹ | 13 | 2 | 215 | 10 | — | — | — | — |
| Tavastehus ¹ | 109 | 43 | 1,341 | 47 | 1 | — | 2 | 91 |
| Öfriga postanstalter sammanlagdt... | 12 | — | 71 | 95 | — | 1 | — | — |
| Summa | 134 | 45 | 1,628 | 52 | 1 | 1 | 2 | 91 |
| Wiborgs län. | | | | | | | | |
| Fredrikshamn ¹ | 116 | 46 | 1,365 | 36 | — | — | — | — |
| Kexholm ¹ | 3 | — | 17 | 70 | — | — | — | — |
| Kotka ¹ | 12 | 4 | 60 | 73 | 2 | — | 2 | 75 |
| Sordavala ¹ | 6 | 5 | 177 | 82 | — | — | — | — |
| Wiborg ¹ | 205 | 142 | 3,514 | 99 | — | — | — | — |
| Willmanstrand ¹ | 62 | 21 | 680 | 42 | — | — | — | — |
| Öfriga postanstalter sammanlagdt... | 63 | 25 | 1,258 | 23 | 35 | 5 | 387 | 97 |
| Summa | 467 | 243 | 7,075 | 25 | 37 | 5 | 390 | 72 |
| S:t Michels län. | | | | | | | | |
| Heinola ¹ | 2 | — | 11 | 75 | — | — | — | — |
| Nyslott ¹ | 3 | 2 | 13 | 46 | — | — | — | — |
| S:t Michel ¹ | 22 | 1 | 235 | 37 | — | — | — | — |
| Öfriga postanstalter sammanlagdt... | — | 1 | 20 | — | — | — | — | — |
| Summa | 27 | 4 | 280 | 58 | — | — | — | — |
| Kuopio län. | | | | | | | | |
| Joensuu ¹ | 138 | 3 | 2,301 | 92 | — | — | — | — |
| Kuopio ¹ | 18 | 6 | 264 | 23 | — | — | — | — |
| Tohmajärvi ¹ | 1 | 2 | 14 | 50 | — | — | — | — |
| Öfriga postanstalter sammanlagdt... | 7 | 1 | 27 | 39 | — | — | — | — |
| Summa | 164 | 12 | 2,608 | 04 | — | — | — | — |

Tabell I^b. Efterkraftsförsändelser från och till Ryssland.

| | Bref och öfriga försändelser. | | Efterkraftsbeloppet. | | Bref och öfriga försändelser. | | Efterkraftsbeloppet. | |
|-------------------------------------|-------------------------------|--------|----------------------|--------|-------------------------------|------|----------------------|----|
| | Paket. | | Paket. | | Paket. | | Paket. | |
| | A n k o m n a . | | | | A f s ä n d a . | | | |
| | Antal. | Rubel. | kop. | Antal. | Rubel. | kop. | | |
| Wasa län. | | | | | | | | |
| Gamlakarleby ¹ | 3 | 1 | 56 | 49 | — | 2 | 35 | — |
| Jakobstad ¹ | — | — | — | — | — | — | — | — |
| Jyväskylä ¹ | — | — | — | — | — | — | — | — |
| Kaskö ¹ | 1 | — | 7 | 80 | — | — | — | — |
| Kristinestad ¹ | — | 1 | 3 | 50 | — | — | — | — |
| Nikolaistad ¹ | 17 | 6 | 207 | 75 | — | — | — | — |
| Nykarleby ¹ | 1 | — | — | 66 | — | — | — | — |
| Öfriga postanstalter sammanlagdt... | — | — | — | — | — | — | — | — |
| Summa | 22 | 8 | 277 | 20 | — | 2 | 35 | — |
| Uleåborgs län. | | | | | | | | |
| Brahestad ¹ | — | — | — | — | — | — | — | — |
| Kajana ¹ | 2 | — | 13 | 30 | — | — | — | — |
| Torneå ¹ | 2 | — | 9 | 40 | — | — | — | — |
| Uleåborg ¹ | 24 | 5 | 274 | 17 | 6 | — | 39 | 40 |
| Öfriga postanstalter sammanlagdt... | 4 | — | 99 | 75 | — | — | — | — |
| Summa | 32 | 5 | 396 | 62 | 6 | — | 39 | 40 |
| Sammandrag. | | | | | | | | |
| Nylands län | 509 | 252 | 5,316 | 15 | 24 | 81 | 833 | 96 |
| Åbo och Björneborgs län | 78 | 29 | 1,057 | 95 | — | 1 | 200 | — |
| Tavastehus | 134 | 45 | 1,628 | 52 | 1 | 1 | 2 | 91 |
| Wiborgs | 467 | 243 | 7,075 | 25 | 37 | 5 | 390 | 72 |
| S:t Michels | 27 | 4 | 280 | 58 | — | — | — | — |
| Kuopio | 164 | 12 | 2,608 | 04 | — | — | — | — |
| Wasa | 22 | 8 | 277 | 20 | — | 2 | 35 | — |
| Uleåborgs | 32 | 5 | 396 | 62 | 6 | — | 39 | 40 |
| Summa | 1,433 | 598 | 18,640 | 31 | 68 | 90 | 1,501 | 99 |

Tabell II. Karterade fribrefs postförsändelser inom Finland.

| Postanstalternas namn. | Fribref utan värde. | Fribrefskort. | Penningebref. | | | | P a k e t . | | | |
|---|------------------------|---------------|---------------|--------------------------|-------|-------|------------------|--------------------------|---------|-----|
| | | | | | | | Med åsatt värde. | | Öfrige. | |
| | | | Afsända. | | | | Afsända. | | | |
| | | | Antal. | | Värde | | Antal. | | Värde | |
| 53 | | 56 | | 57 | | 60 | | 61 | | 64 |
| | | | | <i>Små.</i> <i>St.</i> | | | | <i>Små.</i> <i>St.</i> | | |
| Nylands län. | | | | | | | | | | |
| Askola ³ | 190 | — | 32 | 9,934 | 51 | — | — | — | — | — |
| Berghäll ² | 386 | — | 36 | 10,578 | 60 | — | — | — | — | — |
| Borgå ¹ | 5,092 | 9 | 402 | 298,083 | 81 | 24 | 311,167 | 09 | 147 | — |
| Bromarf ³ | 302 | — | 17 | 1,660 | 02 | — | — | — | — | — |
| Dickursby ³ | 164 | — | 24 | 2,217 | 55 | — | — | — | — | — |
| Ekenäs ¹ | 1,947 | — | 284 | 250,915 | 80 | — | — | — | — | — |
| Elimä ³ | 106 | — | 45 | 2,067 | 83 | — | — | — | — | — |
| Fiskars ² | 425 | 11 | 46 | 6,527 | 90 | — | — | — | — | 1 |
| Hangö ¹ | 1,861 | 4 | 264 | 855,776 | 80 | 1 | 36 | — | — | 72 |
| Helsingfors ¹ | 119,779 | 295 | 11,724 | 18,104,884 | 27 | 1,184 | 9,737,258 | 20 | 4,627 | — |
| Helsingfors ⁴ (å bangården) | 907 | 3 | — | — | — | — | — | — | — | — |
| Hyvinkä ² | 345 | — | 53 | 15,208 | 75 | — | — | — | — | — |
| Ingå ³ | 162 | — | 3 | 157 | 75 | — | — | — | — | — |
| Jaala ² | 301 | — | 50 | 3,885 | 16 | — | — | — | — | 14 |
| Jokela ² | 185 | — | 20 | 2,390 | 91 | — | — | — | — | — |
| Järvenpää ² | 326 | — | 38 | 6,059 | 28 | — | — | — | — | — |
| Karis ² | 518 | 7 | 37 | 6,815 | 81 | — | — | — | — | — |
| Karjalohja ³ | 52 | — | — | — | — | 1 | 1 | 10 | — | — |
| Kausala ² | 494 | 2 | 119 | 31,823 | 48 | — | — | — | — | 36 |
| Kerava ² | 1,402 | 12 | 104 | 11,065 | 91 | — | — | — | — | — |
| Korpi ³ | 179 | — | 46 | 2,647 | 29 | — | — | — | — | — |
| Kymi ² | 957 | — | 80 | 46,788 | 85 | 1 | 95 | 84 | — | — |
| Kyrkslätt ² | 494 | — | 79 | 16,084 | 34 | — | — | — | — | — |
| Lappträsk ³ | 312 | 31 | 52 | 7,892 | 87 | 3 | 1,125 | — | — | — |
| Lappvik ² | 227 | — | 21 | 1,948 | 06 | — | — | — | — | — |
| Liljendal ³ | 272 | — | 17 | 620 | 13 | — | — | — | — | — |
| Lohja ² | 1,008 | — | 153 | 31,367 | 58 | — | — | — | — | — |
| Lovisa ¹ | 3,639 | 25 | 258 | 239,693 | 18 | 2 | 696 | — | — | 288 |
| Malm ³ | 248 | — | 19 | 1,124 | 07 | — | — | — | — | — |
| Mäntsälä ² | 504 | — | 77 | 13,134 | 11 | — | — | — | — | 8 |
| Mörskom ³ | 298 | — | 57 | 2,992 | 61 | — | — | — | — | — |
| Nickby ² | 300 | — | 79 | 14,352 | 96 | — | — | — | — | — |
| Nummela ² | 587 | — | 30 | 15,413 | 74 | — | — | — | — | — |
| Nummi ³ | 205 | — | 45 | 4,058 | 49 | — | — | — | — | — |
| Nurmijärvi ² | 365 | — | 18 | 781 | 93 | — | — | — | — | — |
| Orimattila ² | 1,277 | — | 131 | 34,027 | 79 | 1 | 44,300 | — | — | 22 |
| Pernå ³ | 252 | — | 76 | 4,116 | 53 | — | — | — | — | — |
| Pukkila ³ | 114 | — | 10 | 310 | 63 | — | — | — | — | — |
| Rajamäki ² | 176 | — | 48 | 6,501 | 20 | — | — | — | — | — |
| Svartå ² | 1,164 | — | 146 | 20,790 | 30 | — | — | — | — | — |
| Sveaborg ¹ | 4,747 | 2 | 323 | 16,818 | 34 | — | — | — | — | 85 |
| Wihti ² | 1,083 | — | 89 | 11,448 | 20 | 2 | 69,300 | — | — | 9 |
| Summa | 153,352 | 401 | 15,152 | 20,112,967 | 40 | 1,219 | 10,163,979 | 23 | 5,309 | — |
| Åbo och Björne- | | | | | | | | | | |
| borgs län. | | | | | | | | | | |
| Alastaro ³ | 93 | — | 35 | 2,133 | 72 | — | — | — | — | — |
| Aura ² | 379 | — | 82 | 7,752 | 36 | — | — | — | — | 3 |
| Björneborg ¹ | 9,192 | — | 550 | 1,200,130 | 21 | 20 | 149,670 | 40 | 170 | — |
| Dalsbruk ² | 706 | — | 75 | 5,613 | 49 | — | — | — | — | 6 |
| Degerby—Åland ² | 620 | — | 57 | 6,828 | 16 | — | — | — | — | 26 |
| Eckerö ² | 826 | 6 | 79 | 17,886 | — | — | — | — | — | 6 |

Tabell II. Karterade fribrefs postförsändelser inom Finland.

| Postanstaltens namn. | Fribref utan värde. | Fribrefskort. | Penningebref. | | P a k e t. | | | | |
|--------------------------------|------------------------|---------------|---------------|-------------|------------------|---------|---------|----|-------|
| | | | | | Med åsatt värde. | Öfrige. | | | |
| | | | Afsända. | | Afsända. | | | | |
| | | | Antal. | Värde | Antal. | Värde | Antal. | | |
| | <i>Fmg.</i> | <i>ni.</i> | | <i>Fmg.</i> | <i>ni.</i> | | | | |
| | 53 | 56 | 57 | 60 | 61 | 64 | | | |
| Eura p. ² | 1,967 | — | 115 | 13,793 | 46 | 1 | 41,495 | — | 5 |
| Finnby ³ | 101 | — | 13 | 1,121 | 93 | — | — | — | — |
| Geta ³ | 201 | — | 9 | 1,416 | 22 | — | — | — | — |
| Godby ³ | 406 | — | 25 | 4,046 | 21 | — | — | — | — |
| Hammarland ³ | 131 | — | 6 | 524 | 63 | — | — | — | — |
| Houtskär ³ | 162 | — | 25 | 609 | — | — | — | — | — |
| Hämeenkyrö ³ | 481 | — | 19 | 1,310 | 99 | — | — | — | 3 |
| Ikaalinen ² | 1,883 | — | 165 | 39,977 | 51 | 6 | 98,602 | — | 8 |
| Kankaanpää ² | 1,290 | — | 89 | 11,155 | 11 | — | — | — | 6 |
| Karkku ³ | 690 | — | 35 | 2,860 | 57 | — | — | — | — |
| Kauvatsa ³ | 168 | — | 17 | 287 | 09 | — | — | — | — |
| Kimito ² | 1,150 | — | 130 | 33,593 | 94 | 2 | 146 | 35 | 43 |
| Kisko ³ | 257 | — | 9 | 512 | 30 | — | — | — | — |
| Kokemäki ³ | 526 | — | 64 | 15,290 | 14 | — | — | — | — |
| Korpo ² | 668 | — | 65 | 2,915 | 55 | — | — | — | — |
| Kyrö ² | 482 | — | 104 | 14,065 | 02 | — | — | — | — |
| Köyliö ³ | 360 | — | 41 | 5,169 | 34 | — | — | — | — |
| Lauttakylä ² | 1,893 | 49 | 107 | 23,486 | 73 | 1 | 70,000 | — | 40 |
| Lavia ³ | 308 | — | 35 | 1,286 | 29 | — | — | — | — |
| Lemland ³ | 189 | — | 5 | 655 | 31 | — | — | — | 1 |
| Loimaa ² | 1,447 | — | 230 | 42,580 | 56 | 1 | 40,000 | — | 4 |
| Luvia ³ | 147 | — | 32 | 706 | 27 | — | — | — | — |
| Mariehamn ¹ | 2,648 | 80 | 279 | 101,679 | 96 | 2 | 15 | 40 | 83 |
| Marttila ² | 18 | — | 2 | 752 | 18 | 1 | 41 | — | 1 |
| Mathildedal ³ | 170 | — | 51 | 698 | 77 | — | — | — | — |
| Mellilä ³ | 100 | — | 23 | 1,542 | 79 | — | — | — | — |
| Merikarvia ² | 746 | — | 89 | 16,302 | 13 | 1 | 6 | 77 | — |
| Mouhijärvi ² | 810 | — | 91 | 7,049 | 31 | 1 | 60 | — | — |
| Nagu ² | 329 | — | 53 | 2,499 | 54 | — | — | — | 8 |
| Nystad ¹ | 4,068 | 113 | 304 | 250,006 | 83 | — | — | — | 380 |
| Nädendal ² | 642 | — | 53 | 29,397 | 28 | — | — | — | 12 |
| Paimio ³ | 198 | — | 47 | 4,800 | 21 | — | — | — | — |
| Pargas ² | 955 | 4 | 117 | 20,991 | 57 | 2 | 54,540 | — | 32 |
| Parkano ² | 828 | — | 39 | 5,346 | 68 | — | — | — | 80 |
| Perniö ³ | 241 | — | 36 | 2,467 | 54 | — | — | — | — |
| Punkalaidun ³ | 124 | — | 55 | 5,581 | 04 | — | — | — | — |
| Raumo ¹ | 1,832 | — | 210 | 180,805 | 15 | 1 | 35,640 | — | 6 |
| Rymättylä ³ | 675 | — | 85 | 4,179 | 44 | 2 | 40 | 31 | — |
| Räfsö ² | 627 | 18 | 68 | 8,135 | 18 | — | — | — | 1 |
| Salo ¹ | 3,841 | 6 | 599 | 126,409 | 20 | 6 | 125,276 | 17 | 593 |
| Siikainen ³ | 343 | — | 24 | 3,296 | 49 | — | — | — | 8 |
| Sund ² | 2,035 | — | 277 | 145,751 | 08 | — | — | — | 71 |
| Suodenniemi ³ | 290 | — | 12 | 366 | 54 | — | — | — | — |
| Taivassalo ³ | 724 | — | 99 | 8,722 | 40 | — | — | — | — |
| Tyrväå ² | 2,017 | — | 104 | 32,584 | 25 | 1 | 73 | 70 | 41 |
| Wampula ³ | 776 | 3 | 175 | 139,154 | 57 | — | — | — | — |
| Wehmaa ³ | 338 | — | 100 | 8,939 | 16 | 4 | 479 | 31 | — |
| Ypäjä ³ | 318 | — | 26 | 1,550 | 35 | — | — | — | — |
| Åbo ¹ | 26,938 | 148 | 3,170 | 1,490,051 | 24 | 99 | 84,718 | 19 | 2,443 |
| Summa | 79,354 | 427 | 8,406 | 4,056,768 | 99 | 151 | 700,804 | 60 | 4,080 |

Tabell II. Karterade fribrefs postförsändelser inom Finland.

| Postanstaltens namn. | Fribref utan värde. | Fribrefskort. | Penningebref. | | | P a k e t. | | |
|--------------------------------|------------------------|---------------|---------------|------------------|-------------|------------------|------------------|-----------|
| | | | | | | Med åsatt värde. | Öfrige. | |
| | | | Afsända. | | | Afsända. | | |
| | | | Antal. | Värde | | Antal. | Värde | |
| 53 | 56 | 57 | 60 | 61 | 64 | | | |
| | | | <i>Små.</i> | <i>St.</i> | <i>Små.</i> | <i>St.</i> | | |
| Tavastehus län. | | | | | | | | |
| Asikkala ² | 255 | — | 39 | 11,451 | 52 | — | — | |
| Evo ² | 478 | — | 79 | 16,312 | 86 | — | 10 | |
| Forssa ² | 328 | — | 74 | 37,045 | 01 | — | — | |
| Herrala ³ | 33 | — | 5 | 388 | 71 | — | — | |
| Hikiä ³ | 179 | — | 26 | 2,246 | 54 | — | — | |
| Humppila ² | 268 | — | 71 | 6,576 | 83 | — | 3 | |
| Iittala ³ | 428 | — | 77 | 6,619 | 13 | 10 | 3 | |
| Jämsä ² | 979 | 1 | 134 | 70,886 | 57 | 46,136 | 07 | |
| Järvelä ² | 456 | — | 122 | 17,800 | 66 | — | 15 | |
| Kangasala ² | 1,285 | — | 114 | 49,281 | 40 | — | 24 | |
| Korkeakoski ³ | 85 | — | 9 | 142 | 57 | — | — | |
| Korpilahti ² | 397 | — | 91 | 17,090 | 66 | — | — | |
| Koski H. L. ³ | 131 | — | 28 | 3,076 | 94 | — | — | |
| Kuhmoinen ² | 557 | — | 86 | 12,277 | 48 | — | 21 | |
| Kuru ³ | 306 | — | 90 | 4,279 | 88 | — | — | |
| Kuurila ² | 1,170 | — | 45 | 3,785 | 95 | 212 | 70 | |
| Lahti ² | 2,380 | — | 249 | 123,095 | 93 | 120,438 | 94 | |
| Lammi ² | 517 | — | 96 | 8,858 | 89 | — | — | |
| Lappila ³ | 129 | — | 11 | 730 | 34 | — | — | |
| Lempäälä ² | 2,735 | 31 | 285 | 262,766 | 65 | 6 | 157 | |
| Leppäkoski ² | 224 | — | 17 | 1,652 | 76 | — | — | |
| Luopioinen ³ | 381 | — | 105 | 4,341 | 60 | — | — | |
| Lylä ³ | 79 | — | 10 | 791 | 19 | — | — | |
| Längelmäki ³ | 133 | — | 24 | 1,760 | 59 | — | — | |
| Mustiala ² | 747 | 49 | 135 | 20,722 | 80 | — | — | |
| Oitti ² | 201 | — | 17 | 2,591 | 75 | — | — | |
| Orivesi ² | 1,355 | — | 256 | 107,473 | 97 | 2,223 | 31 | |
| Padasjoki ² | 1,003 | 11 | 71 | 16,219 | 45 | 2,500 | 11 | |
| Parola ² | 845 | — | 60 | 13,424 | 88 | — | — | |
| Pälkäne ² | 961 | 6 | 61 | 26,488 | 92 | — | — | |
| Riihimäki ² | 1,298 | 70 | 178 | 26,323 | 87 | — | — | |
| Ruovesi ² | 754 | — | 67 | 14,321 | 58 | 17,951 | 51 | |
| Ryttylä ² | 135 | 2 | 29 | 3,611 | 15 | — | 10 | |
| Somero ² | 344 | — | 77 | 11,499 | 79 | 429 | 29 | |
| Suinula ³ | 62 | — | 11 | 456 | 58 | — | — | |
| Tammela ² | 300 | — | 65 | 12,903 | 80 | — | — | |
| Tammerfors ¹ | 5,451 | 8 | 509 | 1,059,738 | 71 | 5,678 | 30 | |
| Tavastehus ¹ | 18,938 | 116 | 1,807 | 1,049,509 | 97 | 873,908 | 11 | |
| Toijala ² | 295 | — | 58 | 10,233 | 26 | 70 | 37 | |
| Turenki ² | 892 | — | 88 | 10,227 | 64 | — | — | |
| Tuulos ³ | 213 | 24 | 37 | 1,486 | 38 | — | — | |
| Urjala ² | 585 | 3 | 139 | 84,304 | 13 | — | — | |
| Uusikylä ² | 984 | — | 47 | 5,645 | 81 | — | — | |
| Wesilahti ² | 978 | — | 105 | 13,947 | 98 | 1,492 | 03 | |
| Wiiala ² | 180 | — | 52 | 41,727 | 98 | — | 6 | |
| Willähti ³ | 84 | — | 7 | 284 | 75 | 144 | 49 | |
| Wilppula ² | 338 | — | 28 | 6,712 | 59 | — | — | |
| Summa | 50,856 | 321 | 5,791 | 3,203,118 | 40 | 93 | 1,071,201 | 12 |
| | | | | | | | 1,041 | |

Tabell II. Karterade fribrefs postförsändelser inom Finland.

| Postanstalternas namn. | Fribref utan värde. | Fribrefskort. | Penningebref. | | P a k e t. | | | |
|-------------------------------------|------------------------|---------------|---------------|------------|------------------|------------|------------|--------|
| | | | | | Med åsatt värde. | Öfrige. | | |
| | Afsända. | | | | Afsända. | | | |
| | Antal. | | Värde | | Antal. | Värde | | Antal. |
| 53 | 56 | 57 | 61 | 64 | | | | |
| | | | <i>Fmg</i> | <i>rk.</i> | | <i>Fmg</i> | <i>rk.</i> | |
| Wiborgs län. | | | | | | | | |
| Alho ³ | 10 | — | 2 | 75 | 76 | — | — | — |
| Antrea k. k. ² | 859 | — | 70 | 23,788 | 69 | 5 | 2,004 | 47 |
| Björkö ² | 664 | — | 100 | 14,179 | 24 | — | — | — |
| Elisenvaara ³ | 61 | — | 17 | 2,003 | 38 | — | — | — |
| Enso ² | 58 | — | 29 | 3,091 | 59 | — | — | — |
| Fredrikshamn ¹ | 5,954 | 12 | 672 | 360,648 | 12 | 6 | 4,054 | 89 |
| Galitsina ³ | 398 | — | 26 | 865 | 76 | — | — | — |
| Harju ³ | 243 | — | 54 | 2,533 | 61 | — | — | — |
| Hiitola k. k. ² | 643 | — | 119 | 25,164 | 44 | 2 | 10,046 | 12 |
| Hovinmaa ³ | 30 | — | 12 | 462 | 60 | — | — | — |
| Imatra ² | 308 | — | 69 | 15,324 | 47 | 1 | 1,475 | 25 |
| Impilahti ² | 2,172 | — | 180 | 42,511 | 55 | 6 | 49,095 | 78 |
| Inkeröi ² | 211 | — | 16 | 2,993 | 09 | — | — | — |
| Jaakkima ² | 1,606 | — | 182 | 55,993 | 32 | 3 | 19,724 | 38 |
| Jääski ² | 1,420 | — | 171 | 60,849 | 90 | 6 | 5,758 | 22 |
| Kaipainen ² | 258 | — | 36 | 4,823 | 44 | 1 | 40 | — |
| Karhula ² | 169 | — | 33 | 7,267 | 86 | — | — | — |
| Kexholm ¹ | 3,119 | — | 298 | 161,492 | 74 | 8 | 49,499 | 64 |
| Kirvu ³ | 843 | 5 | 111 | 12,241 | 77 | 18 | 3,990 | 62 |
| Kivennapa ² | 595 | — | 77 | 9,198 | 68 | — | — | — |
| Kotka ¹ | 2,681 | 40 | 408 | 526,981 | 03 | 1 | 25 | 33 |
| Kouvola ² | 366 | — | 91 | 48,523 | 42 | — | — | — |
| Kuokkala ³ | 8 | — | 3 | 952 | 38 | — | — | — |
| Kurkijoki ² | 1,706 | 9 | 173 | 51,774 | 48 | 2 | 2,082 | 50 |
| Luumäki ³ | 33 | — | 1 | 4 | 90 | — | — | 2 |
| Muola ² | 1,986 | — | 266 | 45,192 | 69 | 5 | 22,123 | 94 |
| Mustamäki ³ | — | — | — | — | — | — | — | — |
| Myllykoski ² | 122 | — | 24 | 2,341 | 69 | — | — | 2 |
| Nurmi Wp. L. ² | 91 | — | 9 | 1,164 | 02 | — | — | 1 |
| Parikkala ² | 753 | — | 115 | 121,581 | 67 | 7 | 70,869 | 57 |
| Perkjärvi ² | — | — | 123 | 16,600 | 25 | — | — | — |
| Pitkäranta ² | 573 | — | 49 | 8,824 | 01 | — | — | — |
| Pyhäjärvi Wp. L. ³ | 541 | — | 123 | 20,178 | 06 | — | — | — |
| Raivola ² | 787 | — | 138 | 32,949 | — | 2 | 3,552 | 84 |
| Rautjärvi ³ | 299 | — | 28 | 3,207 | 06 | — | — | — |
| Ruokolahti ² | 713 | — | 65 | 8,436 | 82 | 1 | 37 | 43 |
| Ruskeala ² | 487 | — | 70 | 7,377 | 95 | — | — | 3 |
| Räisälä ² | 1,002 | — | 111 | 2,050 | 26 | 8 | 2,000 | — |
| Sairala ³ | 4 | — | 2 | 3 | 38 | — | — | 3 |
| Sakkola ² | 739 | — | 153 | 18,395 | 35 | 10 | 31,154 | 94 |
| Salmi ² | 801 | — | 165 | 39,271 | 58 | 2 | 8,861 | 16 |
| Savitaipale ² | 460 | — | 71 | 4,634 | 53 | — | — | 48 |
| Selänpää ² | 125 | — | 24 | 4,701 | 92 | — | — | 18 |
| Sordavala ¹ | 5,177 | — | 475 | 168,832 | 46 | 20 | 1,389,013 | 02 |
| Säiniö ³ | 218 | — | 16 | 837 | 18 | — | — | — |
| Taavetti ² | 525 | — | 86 | 13,440 | 46 | — | — | — |
| Tavastila ² | 119 | — | 13 | 1,229 | 48 | — | — | — |
| Terijoki ² | 574 | — | 69 | 158,731 | 31 | — | — | — |
| Terijoki H.o. ³ | — | — | — | — | — | — | — | — |
| Trångsund ² | 502 | 10 | 77 | 10,776 | 86 | — | — | 8 |
| Utti ² | 260 | 121 | 46 | 3,723 | 56 | — | — | — |

Tabell II. Karterade fribrefs postförsändelser inom Finland.

| Postanstalternas namn. | Fribref utan värde. | Fribrefskort. | Penningebref. | | | P a k e t. | | | | | |
|--|------------------------|---------------|---------------|------------|-------|------------------|------------|-------|-------|--------|--|
| | | | | | | Med äsatt värde. | Öfrige. | | | | |
| | | | Afsända. | | | Afsända. | | | | | |
| | | | Antal. | | Värde | | Antal. | Värde | | Antal. | |
| | | | 53 | 56 | 57 | 60 | | 61 | 64 | | |
| | | | <i>Små</i> | <i>St.</i> | | <i>Små</i> | <i>St.</i> | | | | |
| Uukuniemi ² | 352 | — | 41 | 8,611 | 62 | 3 | 1,380 | 92 | 7 | | |
| Uusikirkko As. ³ | 174 | 1 | 23 | 5,035 | 06 | — | — | — | — | | |
| Uusikirkko Wp. L. ² | 712 | — | 84 | 41,288 | 84 | 2 | 2,013 | 03 | 10 | | |
| Walkjärvi ³ | 815 | — | 78 | 20,598 | 43 | — | — | — | — | | |
| Wiborg ¹ | 33,610 | 12 | 3,150 | 3,220,997 | 26 | 153 | 234,423 | 61 | 906 | | |
| Willmanstrand ¹ | 8,744 | 273 | 814 | 344,237 | 23 | — | — | — | 78 | | |
| Wirolahti ² | 552 | — | 55 | 8,474 | 16 | 1 | 80 | 32 | 10 | | |
| Woikoski ³ | 93 | — | 18 | 1,262 | 85 | — | — | — | — | | |
| Wuoksi ³ | 161 | — | 25 | 4,878 | 83 | 1 | 20 | — | — | | |
| Summa | 86,491 | 483 | 9,556 | 5,783,612 | 05 | 274 | 1,913,327 | 65 | 1,990 | | |
| S:t Michels län. | | | | | | | | | | | |
| Enonkoski ³ | 140 | — | 27 | 834 | 58 | — | — | — | — | | |
| Haapakoski ³ | 111 | — | 11 | 1,255 | 77 | — | — | — | — | | |
| Hartola ² | 300 | — | 75 | 26,904 | 39 | — | — | — | — | | |
| Haukivuori ³ | 199 | — | 28 | 1,225 | 34 | — | — | — | — | | |
| Heinola ¹ | 1,419 | 11 | 175 | 110,509 | 85 | 1 | 50 | — | 56 | | |
| Heinävesi ² | 462 | — | 92 | 25,380 | 14 | — | — | — | 6 | | |
| Hietanen ³ | 80 | — | 21 | 383 | 93 | — | — | — | — | | |
| Hirvensalmi ³ | 345 | — | 87 | 8,375 | 43 | — | — | — | — | | |
| Joroinen ² | 637 | — | 64 | 14,037 | 55 | — | — | — | — | | |
| Joutsa ² | 1,424 | — | 94 | 18,467 | 97 | 3 | 463 | 46 | 64 | | |
| Juva ² | 850 | — | 94 | 18,426 | 14 | — | — | — | 2 | | |
| Kalvitsa ³ | 61 | — | 11 | 487 | 38 | — | — | — | — | | |
| Kangasniemi ² | 784 | — | 53 | 7,333 | 95 | — | — | — | — | | |
| Kantala ³ | 301 | — | 93 | 15,420 | 10 | — | — | — | 2 | | |
| Kerimäki ³ | 498 | — | 125 | 24,934 | 23 | — | — | — | — | | |
| Leivonmäki ³ | 235 | — | 49 | 1,270 | 62 | — | — | — | — | | |
| Mäntyharju k. k. ² | 728 | — | 114 | 23,767 | 35 | 12 | 27,506 | 42 | 36 | | |
| Nyslott ¹ | 2,259 | — | 308 | 58,093 | 67 | 2 | 480 | 50 | 45 | | |
| Oravi ² | 274 | — | 34 | 2,651 | 98 | — | — | — | 1 | | |
| Otava ² | 129 | — | 19 | 1,227 | 91 | — | — | — | — | | |
| Pieksämäki ² | 1,780 | — | 174 | 47,254 | 87 | 8 | 57,320 | 38 | — | | |
| Puumala ² | 697 | — | 69 | 16,363 | 29 | 1 | 80 | 94 | 1 | | |
| Rantasalmi ² | 1,836 | — | 299 | 66,049 | 79 | 2 | 25,414 | 02 | — | | |
| Ristiina ² | 448 | — | 45 | 5,031 | 23 | 4 | 2,289 | 08 | — | | |
| S:t Michel ¹ | 13,692 | 244 | 1,341 | 1,243,698 | 36 | 47 | 77,745 | 75 | 540 | | |
| Sulkava ² | 649 | — | 75 | 6,839 | 30 | — | — | — | 135 | | |
| Sysmä ² | 959 | — | 70 | 22,643 | 06 | 1 | 373 | — | — | | |
| Summa | 31,297 | 255 | 3,647 | 1,768,888 | 18 | 81 | 191,723 | 55 | 883 | | |
| Kuopio län. | | | | | | | | | | | |
| Eno ³ | 519 | — | 68 | 6,938 | 55 | — | — | — | — | | |
| Hankasalmi ³ | 346 | 11 | 59 | 16,965 | 18 | 1 | 170 | — | 9 | | |
| Iisalmi ² | 2,579 | 40 | 271 | 177,959 | 46 | — | — | — | 236 | | |
| Ilomantsi ² | 1,313 | — | 82 | 11,512 | 17 | 4 | 2,921 | 35 | 33 | | |
| Joensuu ¹ | 7,868 | — | 590 | 637,637 | 56 | 2 | 617,609 | 16 | 190 | | |
| Juankoski ³ | 116 | — | 22 | 1,100 | 55 | — | — | — | — | | |
| Juuka ² | 778 | — | 128 | 36,592 | 50 | 2 | 112 | — | 23 | | |
| Kaavi ² | 719 | — | 65 | 13,263 | 26 | 1 | 300 | — | — | | |

Tabell II. Karterade fribrefs postförsändelser inom Finland.

| Postanstalternas namn. | Fribref utan värde. | Fribrefskort. | Penningebref. | | | P a k e t. | | | |
|---------------------------------|------------------------|---------------|---------------|-------------|------------|------------------|-----------|----|--|
| | | | | | | Med åsatt värde. | Öfrige. | | |
| | Afsända. | | | Afsända. | | | | | |
| | Antal. | Värde | | Antal. | Värde | | Antal. | | |
| | <i>Smc.</i> | <i>pi.</i> | | <i>Smc.</i> | <i>pi.</i> | | | | |
| 53 | 56 | 57 | 60 | 61 | 64 | | | | |
| Karttula ² | 663 | — | 76 | 12,403 | 37 | — | — | — | |
| Kesälahti ³ | 456 | — | 49 | 10,829 | 15 | — | — | — | |
| Kitee ² | 1,905 | — | 85 | 17,641 | 32 | — | — | — | |
| Kuopio ¹ | 22,440 | 128 | 1,714 | 1,172,281 | 04 | 159 | 348,860 | 30 | |
| Kurkimäki ³ | 125 | 2 | 16 | 313 | 52 | — | — | — | |
| Leppävirta ² | 1,157 | — | 189 | 87,777 | 52 | 2 | 1,000 | — | |
| Liperi ² | 696 | — | 98 | 79,464 | 12 | — | — | — | |
| Maaninka ² | 445 | — | 40 | 16,052 | 85 | — | — | 4 | |
| Nilsä ² | 872 | — | 109 | 24,908 | 38 | 1 | 290 | 35 | |
| Nurmes K. L. ² | 1,693 | — | 213 | 128,668 | 72 | 1 | 71,920 | — | |
| Pielavesi ² | 845 | 11 | 94 | 10,376 | 62 | 4 | 1,938 | 10 | |
| Pielisjärvi ² | 647 | — | 92 | 18,538 | 01 | — | — | — | |
| Polvijärvi ³ | 464 | — | 71 | 9,840 | 36 | 1 | 2,975 | — | |
| Rautalampi ² | 1,316 | 1 | 105 | 41,999 | 73 | 1 | 277 | 77 | |
| Suonnejoki ² | 567 | — | 86 | 21,093 | 05 | — | — | — | |
| Tohmajärvi ¹ | 1,705 | 20 | 119 | 36,361 | 53 | 5 | 1,510 | 95 | |
| Warkaus ² | 810 | 27 | 80 | 13,073 | 46 | — | — | — | |
| Wesanto ² | 356 | — | 42 | 2,644 | 83 | — | — | — | |
| Summa | 51,400 | 240 | 4,563 | 2,606,236 | 81 | 184 | 1,049,884 | 98 | |
| Wasa län. | | | | | | | | | |
| Alajärvi ² | 428 | — | 53 | 7,626 | 25 | 3 | 1,529 | 31 | |
| Alavus k. k. ² | 1,210 | — | 135 | 18,985 | 23 | 3 | 33,532 | 40 | |
| Bennäs ² | 192 | — | 20 | 2,520 | 72 | — | — | — | |
| Evijärvi ³ | 222 | — | 40 | 5,117 | 25 | — | — | — | |
| Gamlakarleby ¹ | 1,925 | — | 257 | 438,090 | 64 | — | — | — | |
| Himanka ² | 322 | — | 17 | 710 | 15 | 1 | 1,154 | 75 | |
| Härmä ² | 472 | — | 53 | 9,924 | 69 | — | — | — | |
| Ilmajoki ² | 1,588 | — | 119 | 42,973 | 88 | 7 | 5,934 | 74 | |
| Isokyrö ² | 402 | — | 44 | 4,847 | 83 | — | — | — | |
| Jakobstad ¹ | 2,218 | 6 | 266 | 364,516 | — | 1 | 49,545 | — | |
| Jalasjärvi ² | 913 | 1 | 161 | 25,852 | 76 | 5 | 55,891 | 35 | |
| Jeppo ² | 254 | — | 11 | 1,318 | 11 | — | — | — | |
| Jurva ³ | 123 | — | 7 | 731 | 47 | — | — | — | |
| Jyväskylä ¹ | 5,558 | 29 | 423 | 220,195 | 52 | 2 | 198,966 | 63 | |
| Kannus ² | 1,008 | — | 82 | 29,215 | 73 | — | — | — | |
| Karstula ³ | 500 | 8 | 83 | 8,413 | 11 | — | — | — | |
| Kaskö ¹ | 1,827 | 18 | 173 | 30,995 | 81 | 1 | 47,426 | 50 | |
| Kauhajoki ² | 784 | 3 | 114 | 18,143 | 87 | 1 | 180 | — | |
| Kauhava ² | 625 | — | 102 | 34,930 | 12 | 2 | 110 | 60 | |
| Keuruu As. ² | 194 | — | 17 | 2,219 | 92 | 1 | 1,050 | 75 | |
| Keuruu k. k. ² | 989 | — | 112 | 26,452 | 96 | — | — | — | |
| Kivijärvi ³ | 531 | — | 65 | 9,309 | 15 | — | — | — | |
| Kolho ³ | — | — | — | — | — | — | — | — | |
| Konginkangas ³ | 269 | — | 49 | 6,629 | 54 | 2 | 162 | 60 | |
| Korsnäs ² | 308 | — | 29 | 2,185 | 83 | — | — | — | |
| Kortesjärvi ² | 231 | — | 30 | 1,040 | 19 | — | — | — | |
| Kristinestad ¹ | 3,428 | — | 241 | 293,142 | 01 | 4 | 135 | — | |
| Kronoby ² | 755 | 10 | 80 | 37,851 | 02 | — | — | — | |
| Kuortane ² | 204 | — | 28 | 1,236 | 48 | 1 | 150 | — | |
| Kälby ³ | 191 | — | 8 | 662 | 86 | — | — | — | |
| Kälviä ² | 473 | — | 61 | 8,297 | 39 | — | — | — | |

Tabell II. Karterade fribrefs postförsändelser inom Finland.

| Postanstalternas namn. | Fribref utan värde. | Fribrefskort. | Penningebref. | | P a k e t. | | | | |
|--------------------------------|------------------------|---------------|---------------|------------|------------------|------------|------------|-------|--|
| | | | | | Med åsatt värde. | | Öfrige. | | |
| | | | Afsända. | | | | Afsända. | | |
| | | | Antal. | | Värde | | Antal. | Värde | |
| 53 | | 56 | 57 | 61 | | 64 | | | |
| | | | <i>Smc</i> | <i>74.</i> | | <i>Smc</i> | <i>74.</i> | | |
| Laihia ² | 576 | — | 76 | 10,223 | 31 | — | — | — | |
| Lappfjärd ³ | 190 | — | 59 | 5,118 | 61 | 1 | 139 | 70 | |
| Lapua ² | 884 | — | 101 | 31,690 | 15 | 1 | 10,500 | — | |
| Larsmo ³ | 146 | — | 10 | 389 | 01 | — | — | 6 | |
| Laukaa ² | 990 | — | 77 | 20,395 | 43 | — | — | 16 | |
| Lohtaja ² | 488 | — | 27 | 6,760 | 80 | — | — | 4 | |
| Muntsala ² | 335 | — | 25 | 1,513 | 57 | — | — | 12 | |
| Myllymäki ² | 126 | — | 14 | 6,588 | 68 | — | — | — | |
| Nikolaistad ¹ | 20,946 | 133 | 2,942 | 3,611,701 | 14 | 152 | 1,486,700 | 91 | |
| Nurmo ³ | 191 | 9 | 28 | 2,142 | 39 | — | — | 1,851 | |
| Nykarleby ¹ | 2,578 | 14 | 265 | 102,445 | 58 | 4 | 71,510 | 171 | |
| Närpes ³ | 640 | — | 59 | 6,393 | 10 | — | — | — | |
| Oravais ² | 185 | — | 13 | 884 | 04 | — | — | — | |
| Orismala ² | 321 | — | 68 | 10,727 | 73 | — | — | — | |
| Petäjavesi ² | 113 | — | 5 | 462 | 23 | — | — | — | |
| Pihlajavesi ³ | 177 | — | 27 | 1,563 | 79 | — | — | — | |
| Pihtipudas ² | 429 | — | 69 | 26,598 | 76 | — | — | — | |
| Qveflaks ³ | 84 | — | 17 | 100 | 58 | — | — | — | |
| Saarijärvi ² | 947 | — | 124 | 52,859 | 10 | 2 | 2,105 | — | |
| Seinäjäki ² | 973 | 11 | 62 | 11,234 | 16 | — | — | 23 | |
| Sideby ³ | 176 | — | 8 | 291 | 35 | — | — | — | |
| Sydänmaa ³ | 47 | — | 11 | 828 | 30 | — | — | — | |
| Teerijärvi ³ | 172 | — | 26 | 1,347 | 23 | — | — | — | |
| Toby ² | 877 | — | 85 | 6,220 | 95 | — | — | — | |
| Toholampi ³ | 393 | — | 45 | 3,729 | 27 | — | — | 8 | |
| Töysä ² | 411 | 18 | 19 | 2,949 | 45 | — | — | — | |
| Weteli ² | 540 | — | 77 | 27,424 | — | — | — | — | |
| Witasaari ² | 729 | — | 75 | 15,988 | 05 | 1 | 373 | 46 | |
| Wimpeli ² | 257 | — | 21 | 1,858 | 74 | — | — | 2 | |
| Wirrat ² | 641 | — | 78 | 18,427 | 82 | 1 | 49 | 26 | |
| Woltti ² | 115 | — | 12 | 864 | 40 | — | — | — | |
| Wähäkylä ³ | 52 | — | 5 | 124 | 63 | — | — | — | |
| Wörä ² | 669 | 1 | 85 | 7,095 | 02 | — | — | 4 | |
| Ylihärnä ³ | 104 | — | 16 | 902 | 15 | — | — | — | |
| Ylistaro ² | 211 | — | 52 | 9,717 | 14 | 3 | 1,729 | 75 | |
| Ätsäri ² | 1,706 | — | 92 | 113,408 | 68 | — | — | — | |
| Öfvermark ² | 1,432 | 20 | 93 | 7,726 | 92 | 1 | 29 | 20 | |
| Summa | 67,995 | 281 | 7,748 | 5,782,832 | 75 | 200 | 1,968,906 | 91 | |
| 3,085 | | | | | | | | | |
| Uleåborgs län. | | | | | | | | | |
| Alavieska ³ | 212 | — | 6 | 304 | 10 | — | — | — | |
| Brahestad ¹ | 1,605 | 4 | 142 | 118,671 | 53 | 6 | 12,283 | 102 | |
| Haapajärvi ² | 1,155 | — | 146 | 18,769 | 15 | 3 | 43,082 | 10 | |
| Haapavesi ² | 341 | — | 35 | 5,768 | 43 | — | — | 26 | |
| Hailuoto ³ | 239 | — | 61 | 1,347 | 23 | — | — | — | |
| Il ³ | 480 | — | 132 | 16,311 | 49 | — | — | 1 | |
| Inari ³ | 479 | 11 | 62 | 4,063 | 42 | 1 | 1,200 | — | |
| Kajana ¹ | 2,805 | 76 | 310 | 126,066 | 97 | — | — | 175 | |
| Kalajoki ² | 1,199 | — | 115 | 19,721 | 07 | 5 | 94,567 | 61 | |
| Kemi ² | 2,072 | 83 | 246 | 228,954 | 13 | 3 | 335 | 143 | |
| Kemijärvi ² | 582 | — | 72 | 9,805 | — | — | — | 1 | |
| Kempele ³ | 130 | — | 51 | 699 | 60 | — | — | — | |

Tabell II. Karterade fribrefs postförsändelser inom Finland.

| Postanstalternas namn. | Fribref utan värde. | Fribrefskort. | Penningebref. | | | P a k e t. | | |
|-----------------------------------|------------------------|---------------|---------------|------------|------------|------------------|------------|-----|
| | | | | | | Med åsatt värde. | Öfrige. | |
| | | | Afsända. | | | Afsända. | | |
| | | | Antal. | Värde | | Antal. | Värde | |
| 53 | 56 | 57 | 60 | 61 | 64 | | | |
| | | | <i>Sm.</i> | <i>7i.</i> | <i>Sm.</i> | <i>7i.</i> | | |
| Kestilä ³ | 294 | — | 20 | 2,443 | 46 | — | — | — |
| Kittilä ² | 2,010 | — | 195 | 38,327 | 06 | — | — | 112 |
| Kuhmoniemi ² | 469 | — | 82 | 40,051 | 40 | — | — | 22 |
| Kuusamo ² | 374 | 19 | 64 | 15,897 | 53 | — | — | — |
| Kärsämäki ³ | 215 | — | 21 | 875 | 49 | — | — | — |
| Lappi O. L. ² | 111 | — | 16 | 4,447 | 04 | — | — | — |
| Liminka ² | 779 | — | 90 | 18,235 | 83 | — | — | — |
| Muonio ³ | 294 | — | 48 | 2,568 | 44 | — | — | 2 |
| Nivala ² | 739 | — | 96 | 15,816 | 46 | 4 | 1,420 | 73 |
| Oulainen ² | 618 | — | 35 | 8,976 | 08 | — | — | — |
| Piippola ² | 432 | — | 36 | 2,437 | 87 | — | — | 7 |
| Pudasjärvi ² | 120 | — | 94 | 14,610 | 16 | — | — | 4 |
| Pulkkiä ² | 1,453 | — | 83 | 16,855 | 49 | — | — | 51 |
| Pyhäjoki ² | 529 | — | 69 | 9,841 | 54 | — | — | — |
| Pyhäjärvi O. L. ² .. | 753 | — | 138 | 40,773 | 41 | 2 | 3,928 | 92 |
| Rantsila ² | 347 | — | 13 | 1,799 | 70 | — | — | 2 |
| Rovaniemi ² | 581 | — | 101 | 61,633 | 46 | 1 | 19 | — |
| Ruukki ² | 1,996 | 4 | 117 | 18,484 | 01 | — | — | 80 |
| Sievi ² | 363 | — | 45 | 2,259 | 60 | — | — | 3 |
| Simo ³ | 372 | — | 93 | 2,218 | 30 | — | — | 6 |
| Sodankylä ³ | 387 | — | 39 | 7,607 | 85 | — | — | — |
| Sotkamo ² | 476 | — | 78 | 24,146 | 25 | — | — | — |
| Suomussalmi ² | 624 | 2 | 87 | 12,738 | 25 | 1 | 401 | — |
| Taivalkoski ³ | 361 | — | 52 | 5,514 | 65 | — | — | — |
| Tervola ³ | 381 | — | 22 | 5,731 | 20 | — | — | — |
| Torneå ¹ | 3,172 | 6 | 284 | 226,278 | 85 | — | — | 170 |
| Uleåborg ¹ | 21,294 | 35 | 2,043 | 2,156,775 | 92 | 51 | 26,233 | 65 |
| Utsjoki ³ | 297 | — | 29 | 867 | 07 | — | — | — |
| Wihanti ² | 162 | — | 15 | 651 | 18 | — | — | — |
| Ylitornio ² | 1,191 | — | 85 | 15,150 | 55 | 1 | 135 | 20 |
| Ylivieska ² | 772 | — | 65 | 12,607 | 20 | — | — | — |
| Summa | 53,265 | 240 | 5,633 | 3,337,103 | 42 | 78 | 183,606 | 21 |
| Sammandrag. | | | | | | | | |
| Nylands län..... | 153,352 | 401 | 15,152 | 20,112,967 | 40 | 1,219 | 10,163,979 | 23 |
| Abo och Björne- borgs län..... | 79,854 | 321 | 8,406 | 4,056,768 | 49 | 151 | 700,804 | 60 |
| Tavastehus län | 50,856 | 427 | 5,791 | 3,203,118 | 40 | 93 | 1,071,201 | 12 |
| Wiborgs | 86,491 | 483 | 9,556 | 5,783,612 | 05 | 274 | 1,913,327 | 65 |
| St Michels | 31,297 | 255 | 3,647 | 1,768,888 | 18 | 81 | 191,723 | 55 |
| Kuopio | 51,400 | 240 | 4,563 | 2,606,236 | 81 | 184 | 1,049,884 | 98 |
| Wasa | 67,995 | 281 | 7,748 | 5,782,832 | 75 | 200 | 1,968,906 | 91 |
| Uleåborgs | 53,265 | 240 | 5,633 | 3,337,103 | 42 | 78 | 183,606 | 21 |
| Summa | 574,010 | 2,648 | 60,496 | 46,651,528 | — | 2,280 | 17,243,434 | 25 |

Tabell II^a. Karterade fribrefs postförsändelser till och från Ryssland.

| Postanstalternas namn. | Fribref utan värde. | | Fribrefs- kort. | | Penningebref. | | | | | | Paket och bylten. | | | | | | | |
|---|------------------------|----------|--------------------|----------|---------------|-------------------|----------|-------------------|------------------|-------------------|-------------------|-------------------|----------|----------|--------|-------|-------|-----|
| | Ankomna. | Afsända. | Ankomna. | Afsända. | Ankomna. | | Afsända. | | Med åsatt värde. | | Öfrige. | | Ankomna. | Afsända. | | | | |
| | | | | | Antal. | Värde Smk p. | Antal. | Värde Smk p. | Antal. | Värde Smk p. | Antal. | Värde Smk p. | | | | | | |
| | 52 | 53 | 52a | 53a | | | | | | | | | 54 | 55 | 56 | 57 | 58 | 59 |
| Nylands län. | | | | | | | | | | | | | | | | | | |
| Borgå ¹ | 7 | 29 | — | — | — | — | — | — | — | — | — | — | — | — | 2 | 12 | | |
| Ekenäs ¹ | — | 23 | — | — | — | — | — | — | — | — | — | — | — | — | — | — | | |
| Hangö ¹ | 145 | 121 | — | — | — | — | — | — | — | — | — | — | — | — | — | 12 | | |
| Helsingfors ¹ | 16,919 | 13,014 | — | 17 | 929 | 1,471,150 | 50 | 1,729 | 716,411 | 54 | 7 | 504 | 17 | 34,631 | 84 | 1,415 | 617 | |
| Helsingfors ² (å ban- gården) | — | 304 | — | — | — | — | — | — | — | — | — | — | — | — | — | — | — | |
| Kerava ² | 43 | 39 | — | — | 6 | 428 | 72 | 6 | 253 | 48 | — | — | — | — | — | — | 6 | |
| Lovisa ¹ | 8 | 58 | — | — | — | — | — | — | — | — | 1 | 298 | — | — | — | 7 | 10 | |
| Sveaborg ¹ | 2,686 | 2,570 | — | 5 | 145 | 8,737 | 60 | 331 | 104,413 | 15 | — | — | — | — | — | 95 | 132 | |
| Öfriga postanstal- ter sammanlagdt | 74 | 68 | — | — | 2 | 64 | — | 4 | 442 | 20 | 2 | 86 | 80 | — | — | — | — | |
| Summa | 19,882 | 16,226 | — | 22 | 1,082 | 1,480,330 | 82 | 2,070 | 821,520 | 37 | 10 | 888 | 80 | 17 | 34,631 | 84 | 1,519 | 789 |
| Åbo och Björneborgs län. | | | | | | | | | | | | | | | | | | |
| Björneborg ¹ | 18 | 102 | — | — | — | — | — | 1 | 24 | — | — | — | — | — | — | 24 | 51 | |
| Mariehamn ¹ | 4 | 65 | — | 3 | — | — | — | — | — | — | — | — | — | — | — | — | 8 | |
| Nystad ¹ | 7 | 50 | — | — | 1 | 5 | 60 | 1 | 136 | 80 | — | — | — | — | — | 19 | 96 | |
| Raumo ¹ | 7 | 20 | — | — | 1 | 3 | 68 | — | — | — | — | — | — | — | — | 1 | 6 | |
| Salo ¹ | 2 | 21 | — | — | — | — | — | 1 | 42 | 24 | 2 | 40 | — | — | — | 2 | 13 | |
| Åbo ¹ | 768 | 712 | 45 | 21 | 49 | 813 | 28 | 49 | 6,602 | 29 | — | — | — | — | — | 51 | 31 | |
| Öfriga postanstal- ter sammanlagdt | 20 | 181 | — | — | 3 | 1,064 | — | — | — | — | 1 | 16 | — | — | — | 4 | — | |
| Summa | 826 | 1,151 | 45 | 24 | 54 | 1,886 | 56 | 52 | 6,805 | 33 | 3 | 56 | — | — | — | 101 | 205 | |
| Tavastehus län. | | | | | | | | | | | | | | | | | | |
| Tammerfors ¹ | 231 | 183 | — | — | 1 | 40 | — | — | — | — | — | — | — | — | — | 4 | 13 | |
| Tavastehus ¹ | 1,509 | 1,312 | 57 | 61 | 113 | 32,230 | 52 | 397 | 31,279 | 62 | 6 | 104 | — | — | — | 28 | 59 | |
| Öfriga postanstal- ter sammanlagdt | 6 | 4 | — | — | — | — | — | 2 | 120 | — | — | — | — | — | — | 1 | — | |
| Summa | 1,746 | 1,499 | 57 | 61 | 114 | 32,270 | 52 | 399 | 31,399 | 62 | 6 | 104 | — | — | — | 33 | 72 | |
| Wiborgs län. | | | | | | | | | | | | | | | | | | |
| Björkö ² | 236 | 266 | — | — | 1 | 3 | 68 | 3 | 391 | 52 | — | — | — | — | — | 1 | — | |
| Fredrikshamn ¹ | 1,812 | 1,760 | 10 | 7 | 70 | 5,166 | 77 | 230 | 47,877 | 10 | 6 | 208 | — | — | — | 70 | 61 | |
| Kexholm ¹ | 80 | 128 | — | — | 10 | 1,140 | 61 | 34 | 428 | 88 | — | — | — | — | — | 6 | 11 | |
| Kotka ¹ | 156 | 277 | 1 | — | 19 | 2,599 | 32 | 3 | 8 | 60 | — | — | — | — | — | 10 | 19 | |
| Perkjärvi ² | 261 | — | — | — | 18 | 1,336 | 32 | 39 | 1,836 | 76 | — | — | — | — | — | — | — | |
| Sordavala ¹ | 397 | 46 | — | 2 | 17 | 4,067 | 22 | 208 | 53,806 | 40 | 1 | 20 | — | — | — | 1 | 11 | |
| Trångsund ² | 629 | 669 | 5 | 7 | 5 | 32 | 12 | 21 | 819 | 21 | — | — | — | — | — | 21 | 10 | |
| Wiborg ¹ | 258 | 6,289 | 23 | 58 | 645 | 137,089 | 64 | 2,527 | 140,064 | 43 | — | — | — | — | — | 162 | 688 | |
| Willmanstrand ¹ .. | 1,571 | 1,747 | 9 | 2 | 67 | 33,444 | 33 | 250 | 56,519 | 13 | 2 | 8 | — | 100 | — | 100 | 36 | |
| Öfriga postanstal- ter sammanlagdt | 320 | 479 | — | — | 96 | 15,540 | 32 | 68 | 7,871 | 74 | 11 | 1,985 | — | — | — | 23 | 1 | |
| Summa | 5,720 | 11,661 | 48 | 76 | 948 | 200,420 | 33 | 3,383 | 309,563 | 77 | 20 | 2,221 | — | 100 | — | 394 | 837 | |

Tabell II^a. Karterade fribrefs postförsändelser till och från Ryssland.

| Postanstalternas namn. | Fribref utan värde. | | Fribrefs- kort. | | Penningebref. | | | | Paket och bylten. | | | | | |
|---------------------------------------|------------------------|----------|--------------------|----------|---------------|--------------|----------|--------------|-------------------|----------|---------|-----------|-------|-------|
| | Ankomna. | Afsända. | Ankomna. | Afsända. | Ankomna. | | Afsända. | | Med åsatt värde. | | Öfrige. | | | |
| | | | | | Antal. | Värde | Antal. | Värde | Antal. | Värde | Antal. | Värde | | |
| | 52 | 53 | 52a | 53a | 54 | 55 | 56 | 57 | 58 | 59 | 60 | 61 | 63 | 64 |
| S:t Michels län. | | | | | | | | | | | | | | |
| Heinola ¹ | 9 | 50 | — | — | — | — | — | — | — | — | — | — | — | — |
| Nyslott ¹ | 27 | 37 | — | — | 1 | 501 60 | 5 | 400 78 | — | — | — | — | 8 | 10 |
| S:t Michel ¹ | 364 | 280 | — | 26 | 8 | 4,197 80 | 113 | 18,226 92 | — | — | — | — | 8 | 11 |
| Öfriga postanstal- ter sammanlagdt | 13 | 23 | — | — | 8 | 1,372 — | 3 | 66 88 | — | — | — | — | — | — |
| Summa | 413 | 390 | — | 26 | 17 | 6,071 40 | 121 | 18,694 58 | — | — | — | — | 17 | 21 |
| Kuopio län. | | | | | | | | | | | | | | |
| Joensuu ¹ | 30 | 78 | 2 | — | — | — | 1 | 2 56 | — | — | — | — | — | 13 |
| Kuopio ¹ | 413 | 453 | 21 | 14 | 11 | 7,396 20 | 83 | 33,818 61 | — | — | — | — | 17 | 19 |
| Tohmajärvi ¹ | — | 6 | — | — | — | — | — | — | — | — | — | — | — | — |
| Öfriga postanstal- ter sammanlagdt | 6 | 150 | — | — | 4 | 115 72 | 4 | 460 25 | 2 | 72 | — | — | — | 31 |
| Summa | 449 | 687 | 23 | 14 | 15 | 7,511 92 | 88 | 34,281 42 | 2 | 72 | — | — | 17 | 63 |
| Wasa län. | | | | | | | | | | | | | | |
| Gamlakarleby ¹ ... | — | 20 | — | — | 4 | 318 68 | — | — | — | — | — | — | — | 14 |
| Jakobstad ¹ | 2 | 56 | — | — | — | — | — | — | — | — | — | — | — | — |
| Jyväskylä ¹ | 1 | 20 | — | — | — | — | — | — | — | — | — | — | — | 23 |
| Kaskö ¹ | 1 | 49 | — | — | — | — | — | — | — | — | — | — | — | — |
| Kristinestad ¹ | — | 39 | — | — | — | — | — | — | — | — | — | — | — | 9 |
| Nikolaistad ¹ | 332 | 290 | 4 | — | 12 | 4,324 33 | 103 | 13,147 62 | — | — | — | — | 24 | 18 |
| Nykarleby ¹ | 1 | 27 | — | — | — | — | — | — | — | — | — | — | 1 | — |
| Öfriga postanstal- ter sammanlagdt | 2 | 2 | — | — | 1 | 3 60 | 6 | 417 06 | 2 | 32 50 | — | — | — | — |
| Summa | 339 | 503 | 4 | — | 17 | 4,646 61 | 109 | 13,564 68 | 2 | 32 50 | — | — | 25 | 64 |
| Uleåborgs län. | | | | | | | | | | | | | | |
| Brahestad ¹ | 1 | 33 | — | — | — | — | — | — | — | — | — | — | — | 1 |
| Kajana ¹ | 24 | 36 | — | 16 | — | — | — | — | — | — | — | — | — | 22 |
| Torneå ¹ | 69 | 146 | — | — | 1 | 826 04 | 20 | 8,260 77 | — | — | — | — | — | 6 |
| Uleåborg ¹ | 312 | 449 | — | — | 11 | 1,235 40 | 31 | 3,243 93 | — | — | — | — | — | 13 |
| Öfriga postanstal- ter sammanlagdt | — | 60 | — | — | — | — | 1 | 27 44 | — | — | — | — | — | — |
| Summa | 406 | 724 | — | 16 | 12 | 2,061 44 | 52 | 11,532 14 | — | — | — | — | 1 | 41 |
| Sammandrag. | | | | | | | | | | | | | | |
| Nylands län..... | 19,882 | 16,226 | — | 22 | 1,082 | 1,480,380 82 | 2,070 | 821,520 37 | 10 | 888 80 | 17 | 34,631 84 | 1,519 | 789 |
| Åbo och Björne- borgs län..... | 826 | 1,151 | 45 | 24 | 54 | 1,886 56 | 52 | 6,805 33 | 3 | 56 | — | — | 101 | 205 |
| Tavastehus län... | 1,746 | 1,499 | 57 | 61 | 114 | 32,270 52 | 399 | 31,399 62 | 6 | 104 | — | — | 33 | 72 |
| Wiborgs "..... | 5,720 | 11,661 | 48 | 76 | 948 | 200,420 33 | 3,383 | 309,563 77 | 20 | 2,221 | — | 100 | 394 | 837 |
| S:t Michels "..... | 413 | 390 | — | 26 | 17 | 6,071 40 | 121 | 18,694 58 | — | — | — | — | 17 | 21 |
| Kuopio "..... | 449 | 687 | 23 | 14 | 15 | 7,511 92 | 88 | 34,281 42 | 2 | 72 | — | — | 17 | 63 |
| Wasa "..... | 339 | 503 | 4 | — | 17 | 4,646 61 | 109 | 13,564 68 | 2 | 32 50 | — | — | 25 | 64 |
| Uleåborgs "..... | 406 | 724 | — | 16 | 12 | 2,061 44 | 52 | 11,532 14 | — | — | — | — | 1 | 41 |
| Summa | 29,781 | 32,841 | 177 | 239 | 2,259 | 1,735,249 60 | 6,274 | 1,247,361 91 | 43 | 3,374 30 | 18 | 34,731 84 | 2,107 | 2,092 |

Tabell III. Okarterade postförsändelser inom Finland.

| Postanstalter- nas namn. | B r e f. | | | | P o s t k o r t. | | | | K o r s b a n d s f ö r s ä n d e l s e r. | | | | | |
|---|----------------|------------------|-------------------|--------------|------------------|----------------|----------------------|--------------|--|----------------|------------------------|--------------|------------|--------------|
| | Frankerade. | | Ofranke- rade. | | Enkla. | | Med betaldt svar. | | Tryckalster. | | Affärs- handlingar. | | Varuprof. | |
| | Lokala. | Öfrige. | Lokala. | Öfrige. | Lokala. | Öfrige. | Lokala. | Öfrige. | Lokala. | Öfrige. | Lokala. | Öfrige. | Lokala. | Öfrige. |
| | A f s ä n d a. | | | | | | | | | | | | | |
| Antal. | | | | | | | | | | | | | | |
| | 33 | 34 | 35 | 36 | 37 | 38 | 39 | 40 | 41 | 42 | 43 | 44 | 45 | 46 |
| Nylands län. | | | | | | | | | | | | | | |
| Askola ³ | — | 864 | — | — | — | 26 | — | — | — | — | — | — | — | — |
| Berghäll ² | 962 | 11,960 | — | — | — | 1,950 | — | — | — | 936 | — | — | — | — |
| Borgå ¹ | — | 54,080 | — | 156 | — | 7,722 | — | — | — | 10,296 | — | — | — | — |
| Bromarf ³ | — | 2,860 | — | — | — | 26 | — | — | — | 26 | — | — | — | — |
| Dickursby ³ | — | 5,304 | — | — | — | 858 | — | — | — | 78 | — | — | — | — |
| Ekenäs ¹ | 1,248 | 66,794 | — | 52 | 52 | 8,112 | — | 234 | 156 | 3,848 | 26 | 572 | — | 416 |
| Elimä ³ | — | 2,080 | — | — | — | 572 | — | — | — | — | — | — | — | — |
| Fiskars ² | 203 | 11,050 | — | — | — | 962 | — | 26 | — | 78 | — | 78 | — | 52 |
| Hangö ¹ | — | 64,324 | — | — | — | 9,204 | — | 52 | — | 17,082 | — | 26 | — | 26 |
| Helsingfors ¹ | 91,260 | 675,540 | 780 | 2,106 | 4,914 | 113,340 | — | 2,002 | 36,140 | 306,020 | — | 4,836 | 300 | 3,328 |
| Helsingfors ⁴ (å bangården) | — | 177,142 | — | — | — | 41,934 | — | — | — | 27,768 | — | — | — | — |
| Hyvinka ² | — | 7,748 | — | 26 | — | 1,612 | — | — | — | 260 | — | — | — | — |
| Ingå ³ | 130 | 3,198 | — | — | — | 637 | — | — | — | 13 | — | — | — | — |
| Jaala ² | — | 2,340 | — | — | — | 26 | — | 156 | — | — | — | — | — | — |
| Jokela ² | — | 6,084 | — | — | — | 1,612 | — | 26 | — | — | — | — | — | — |
| Järvenpää ² | 26 | 7,176 | — | — | — | 624 | — | — | — | 208 | — | — | — | — |
| Karis ² | — | 12,974 | — | 234 | — | 1,378 | — | 52 | — | 806 | — | 208 | — | 364 |
| Karjalohja ³ | — | 806 | — | — | — | 26 | — | — | — | — | — | — | — | — |
| Kausala ² | 962 | 4,992 | — | 78 | 468 | 1,378 | 26 | 208 | — | 208 | 130 | 234 | — | — |
| Kerava ² | 104 | 16,068 | — | — | — | 2,574 | — | — | — | 988 | — | — | — | 26 |
| Korpi ³ | — | 6,786 | — | — | — | 1,950 | — | 260 | — | 2,288 | — | 104 | — | 130 |
| Kymi ² | — | 19,604 | — | 26 | — | 3,354 | — | 78 | — | 780 | — | — | — | 208 |
| Kyrkslätt ² | 533 | 3,757 | — | — | — | 468 | — | — | — | 169 | — | 13 | — | — |
| Lappträsk ³ | — | 2,964 | — | — | — | 208 | — | — | — | — | — | — | — | — |
| Lappvik ² | — | 3,276 | — | 26 | — | 676 | — | 26 | — | 78 | — | 26 | — | — |
| Liljendal ³ | — | 1,196 | — | — | — | 104 | — | — | — | 52 | — | — | — | — |
| Lohja ² | 286 | 11,934 | — | 26 | — | 922 | — | — | 52 | 468 | — | 26 | 26 | 78 |
| Lovisa ¹ | — | 27,456 | — | — | — | 2,314 | — | — | — | 1,950 | — | 104 | — | 234 |
| Malm ³ | 26 | 4,680 | — | — | — | 624 | — | — | — | 26 | — | — | — | — |
| Mäntsälä ² | 104 | 3,614 | — | 26 | — | 208 | — | — | — | 104 | — | — | — | 26 |
| Mörskom ³ | — | 1,924 | — | 65 | — | 132 | — | — | — | — | — | — | — | 39 |
| Nickby ² | — | 6,528 | — | — | — | 286 | — | — | — | 26 | — | — | — | 26 |
| Nummela ² | 130 | 5,798 | — | — | — | 962 | — | 6 | — | 286 | — | 78 | — | — |
| Nummi ³ | — | 1,365 | — | — | — | 78 | — | — | — | 13 | — | — | — | — |
| Nurmijärvi ² | — | 5,850 | — | — | — | 650 | — | 169 | — | — | — | 156 | — | — |
| Orimattila ² | 182 | 10,738 | — | — | 104 | 572 | — | — | — | 52 | — | 26 | — | 104 |
| Pernå ³ | 234 | 2,626 | — | — | — | 208 | — | — | — | — | — | — | — | — |
| Pukkila ³ | 208 | 1,976 | — | — | — | 182 | — | — | — | 26 | — | — | — | — |
| Rajamäki ² | — | 13,260 | — | — | — | 1,274 | — | — | — | — | — | — | — | — |
| Svartå ² | — | 7,959 | — | — | — | 1,274 | — | 52 | — | 234 | — | 52 | — | 26 |
| Sveaborg ¹ | — | 2,652 | — | — | — | 702 | — | — | — | 26 | — | — | — | — |
| Wihti ² | 78 | 6,838 | — | — | 78 | 949 | — | 26 | — | 455 | — | 52 | — | 91 |
| Summa | 96,681 | 1,286,165 | 780 | 2,821 | 5,616 | 212,670 | 26 | 3,373 | 36,348 | 375,648 | 156 | 6,591 | 326 | 5,174 |
| Åbo och Björne- borgs län. | | | | | | | | | | | | | | |
| Alastaro ³ | — | 1,599 | — | — | — | 169 | — | — | — | — | — | — | — | — |
| Aura ² | — | 6,708 | — | — | — | 702 | — | 130 | — | 26 | — | — | — | — |
| Björneborg ¹ | 1,092 | 67,964 | — | 754 | 468 | 10,088 | — | 624 | 988 | 11,830 | — | 1,040 | — | 1,976 |
| Dalsbruk ² | 26 | 3,536 | — | — | — | 104 | — | 26 | — | 26 | — | — | — | — |
| Degeberby-Åland ² | — | 1,625 | — | — | — | 143 | — | 13 | — | 39 | — | — | — | — |
| Eckerö ² | 26 | 1,872 | — | — | 78 | 156 | — | — | — | 52 | — | — | — | — |

Tabell III. Okarterade postförsändelser inom Finland.

| Postanstalter- nas namn. | B r e f . | | | | P o s t k o r t . | | | | K o r s b a n d s f ö r s ä n d e l s e r . | | | | | |
|------------------------------------|-----------------|---------|-------------------|---------|-------------------|---------|----------------------|---------|---|---------|------------------------|---------|-----------|---------|
| | Frankerade. | | Ofranke- rade. | | Enkla. | | Med betaldt svar. | | Tryckalster. | | Affärs- handlingar. | | Varuprof. | |
| | Lokala. | Öfrige. | Lokala. | Öfrige. | Lokala. | Öfrige. | Lokala. | Öfrige. | Lokala. | Öfrige. | Lokala. | Öfrige. | Lokala. | Öfrige. |
| | A f s ä n d a . | | | | | | | | | | | | | |
| | Antal. | | | | | | | | | | | | | |
| 33 | 34 | 35 | 36 | 37 | 38 | 39 | 40 | 41 | 42 | 43 | 44 | 45 | 46 | |
| Eura p. ² | — | 6,123 | — | — | — | 429 | — | — | — | 182 | — | — | — | — |
| Finnby ³ | 26 | 3,146 | — | — | — | 1,144 | — | — | — | 52 | — | — | — | — |
| Geta. ³ | — | 1,079 | — | — | — | 117 | — | 13 | — | — | — | — | — | — |
| Godby ³ | 13 | 1,638 | — | — | — | 195 | — | — | — | 13 | — | — | — | — |
| Hammarland ³ | — | 719 | — | — | — | 117 | — | — | — | 39 | — | — | — | — |
| Houtskär ³ | — | 1,014 | — | — | — | 247 | — | 26 | — | 52 | — | — | — | — |
| Hämeenkyrö ³ | 65 | 3,458 | — | — | — | 377 | — | — | — | 143 | — | 13 | — | — |
| Ikaalinen ² | 13 | 12,415 | — | 39 | — | 1,261 | — | 13 | 26 | 1,963 | — | 26 | — | 13 |
| Kankaanpää ² | 26 | 3,510 | — | 13 | — | 104 | — | 13 | — | 91 | — | 65 | — | 13 |
| Karkku ³ | 78 | 2,899 | — | — | — | 377 | — | 26 | — | — | — | 143 | — | — |
| Kauvatsa. ³ | — | 1,235 | — | — | — | 91 | — | 13 | — | 13 | — | — | — | — |
| Kimito ² | 338 | 13,416 | — | — | — | 546 | — | — | — | 338 | — | 26 | — | 52 |
| Kisko ³ | — | 2,405 | — | — | — | 364 | — | — | — | 26 | — | — | — | — |
| Kokemäki ³ | 26 | 4,602 | — | — | — | 234 | — | — | — | 52 | — | — | — | — |
| Korpo ² | — | 1,495 | — | — | — | 52 | — | — | — | 26 | — | 13 | — | — |
| Kyrö ² | — | 8,372 | — | — | — | 624 | — | — | — | 130 | — | — | — | — |
| Köyliö ³ | — | 2,106 | — | — | — | 208 | — | — | — | 52 | — | — | — | — |
| Lauttakylä ² | 78 | 11,908 | — | 26 | — | 1,170 | — | — | — | 234 | — | 52 | — | — |
| Lavia ³ | — | 1,469 | — | — | — | 78 | — | — | — | 91 | — | — | — | — |
| Lemland ³ | — | 1,092 | — | — | — | 117 | — | — | — | 39 | — | — | — | — |
| Loimaa ² | 208 | 7,384 | — | 52 | 26 | 1,924 | — | 26 | — | 78 | — | 78 | — | 26 |
| Luvia ³ | — | 1,989 | — | 26 | — | 104 | — | — | — | 39 | — | — | — | — |
| Mariehamn ¹ | 364 | 16,042 | — | — | — | 2,002 | — | — | 26 | 2,106 | — | — | — | — |
| Marttila ² | — | 208 | — | — | — | 52 | — | — | — | — | — | — | — | — |
| Mathildedal ³ | — | 2,236 | — | — | — | 364 | — | — | — | — | — | — | — | — |
| Mellilä ³ | — | 3,172 | — | — | — | 624 | — | 780 | — | 104 | — | — | — | 208 |
| Merikarvia ² | 26 | 3,406 | — | — | — | 416 | — | — | — | 26 | — | — | — | — |
| Mouhijärvi ² | 234 | 5,135 | — | 13 | 65 | 377 | — | 78 | — | 130 | — | 117 | — | — |
| Nagu ² | 104 | 2,795 | — | 26 | — | 130 | — | 13 | — | 78 | — | — | — | — |
| Nystad ¹ | 104 | 29,042 | — | 78 | — | 2,106 | — | 52 | 26 | 2,236 | — | 52 | — | 78 |
| Nädendal ² | — | 4,758 | — | 26 | — | 676 | — | — | — | 78 | — | 26 | — | — |
| Paimio ³ | — | 4,498 | — | — | — | 1,092 | — | — | — | — | — | — | — | — |
| Pargas ² | — | 4,160 | — | — | — | 208 | — | — | — | 130 | — | 26 | — | — |
| Parkano ² | — | 2,964 | — | — | — | 312 | — | — | — | 182 | — | 182 | — | 78 |
| Perniö ³ | — | 4,732 | — | — | — | 182 | — | — | — | — | — | — | — | — |
| Punkalaidun ³ | 65 | 1,469 | — | — | — | 117 | — | — | — | — | — | 26 | — | — |
| Raumo ¹ | 182 | 27,794 | 26 | 286 | 104 | 3,276 | 26 | 286 | 234 | 6,136 | 26 | 182 | 78 | 1,534 |
| Rymättylä ³ | — | 2,262 | — | — | — | 104 | — | 39 | — | 91 | — | 26 | — | — |
| Räfsö ² | — | 3,640 | — | — | — | 130 | — | — | — | 13 | — | — | — | — |
| Salo ¹ | 520 | 59,904 | — | — | — | 5,096 | — | 78 | — | 6,890 | — | 260 | — | 130 |
| Siikainen ³ | 165 | 3,276 | — | — | — | 91 | — | 26 | — | — | — | 117 | — | — |
| Sund ² | 39 | 4,654 | — | — | 26 | 273 | — | 52 | 13 | 143 | — | 13 | — | 13 |
| Suodenniemi ³ | 91 | 845 | — | 13 | — | 13 | — | — | — | — | — | — | — | — |
| Taivassalo ³ | 208 | 2,782 | — | — | — | 130 | — | — | — | 52 | — | — | — | — |
| Tyrväälä ² | 377 | 10,244 | — | — | 39 | 845 | — | — | — | 273 | — | 13 | — | 13 |
| Wampula ³ | 117 | 1,209 | — | — | 52 | 78 | — | — | — | — | — | — | — | — |
| Wehmaa ³ | 117 | 3,835 | — | — | — | 533 | — | — | — | 208 | — | — | — | — |
| Ypäjä ³ | — | 5,382 | — | — | — | 871 | — | — | — | 468 | — | 39 | — | 26 |
| Abo ¹ | 14,326 | 329,940 | 598 | 1,066 | 2,210 | 38,896 | 104 | 468 | 2,600 | 32,162 | 416 | 4,472 | 90 | 5,512 |
| Summa | 19,054 | 717,162 | 624 | 2,418 | 3,068 | 80,236 | 130 | 2,795 | 3,913 | 67,132 | 442 | 7,007 | 168 | 9,672 |

Tabell III. Okarterade postförsändelser inom Finland.

| Postanstalter- nas namn. | B r e f . | | | | P o s t k o r t . | | | | K o r s b a n d s f ö r s ä n d e l s e r . | | | | | |
|------------------------------------|-----------------|----------------|-------------------|--------------|-------------------|---------------|----------------------|--------------|---|---------------|------------------------|--------------|-----------|--------------|
| | Frankerade. | | Ofranke- rade. | | Enkla. | | Med betaldt svar. | | Tryckalster. | | Affärs- handlingar. | | Varuprof. | |
| | Lokala. | Öfrige. | Lokala. | Öfrige. | Lokala. | Öfrige. | Lokala. | Öfrige. | Lokala. | Öfrige. | Lokala. | Öfrige. | Lokala. | Öfrige. |
| | A f s ä n d a . | | | | | | | | | | | | | |
| A n t a l . | | | | | | | | | | | | | | |
| 33 | 34 | 35 | 36 | 37 | 38 | 39 | 40 | 41 | 42 | 43 | 44 | 45 | 46 | |
| Tavastehus län. | | | | | | | | | | | | | | |
| Asikkala ² | 130 | 2,983 | — | — | — | 368 | — | — | — | — | — | — | — | |
| Evo ² | — | 3,120 | — | — | — | 702 | — | — | — | 234 | — | 78 | — | |
| Forssa ² | — | 8,424 | — | — | — | 1,040 | — | — | — | 832 | — | 962 | 104 | |
| Herrala ³ | — | 3,900 | — | 312 | 52 | 390 | — | 208 | — | 52 | 26 | 26 | 26 | |
| Hikmä ³ | — | 6,006 | — | — | — | 858 | — | 182 | — | — | — | — | — | |
| Humppila ² | — | 6,344 | — | — | — | 1,378 | — | — | — | 546 | — | — | — | |
| Iittala ³ | — | 6,591 | — | — | — | 1,482 | — | 13 | — | 234 | — | — | — | |
| Jämsä ² | 78 | 9,438 | — | 26 | — | 1,690 | — | 52 | — | 442 | — | 182 | 26 | |
| Järvelä ² | — | 8,762 | — | — | — | 962 | — | — | — | 234 | — | 26 | — | |
| Kangasala ² | 52 | 7,566 | 26 | 26 | — | 572 | 26 | 104 | 52 | 130 | — | 156 | 26 | |
| Korkeakoski ³ | — | 3,237 | — | — | — | 780 | — | — | — | 65 | — | 39 | 26 | |
| Korpilahti ² | 26 | 5,982 | — | — | — | 1,298 | — | — | — | — | — | 234 | — | |
| Koski H. L. ³ | — | 1,482 | — | — | — | 65 | — | 26 | — | — | — | — | 26 | |
| Kuhmoinen ² | 104 | 3,666 | — | — | — | 208 | — | — | — | — | — | 104 | — | |
| Kuru ³ | 78 | 2,379 | — | — | — | 156 | — | — | — | 39 | — | — | — | |
| Kuurila ² | — | 9,646 | — | — | — | 514 | — | 234 | — | 104 | — | 26 | 52 | |
| Lahti ² | 234 | 38,766 | — | 26 | 52 | 5,356 | — | 130 | — | 2,756 | — | 468 | 416 | |
| Lammi ² | — | 5,382 | — | — | — | 364 | — | 26 | — | 104 | — | 52 | 26 | |
| Lappila ³ | — | 3,146 | — | — | — | 572 | — | 52 | — | — | — | — | — | |
| Lempäälä ² | — | 26,052 | — | 26 | — | 2,964 | — | 364 | — | 442 | — | 182 | 1,430 | |
| Leppäkoski ² | — | 4,004 | — | — | — | 598 | — | 156 | — | 156 | — | 104 | — | |
| Luopioinen ³ | 637 | 3,107 | — | — | 13 | 728 | — | 156 | — | 624 | — | 117 | — | |
| Lylly ³ | — | 1,352 | — | — | — | 360 | — | — | — | — | — | — | — | |
| Längelmäki ³ | 260 | 2,665 | — | — | 52 | 208 | — | 13 | — | — | 52 | 39 | — | |
| Mustiala ² | — | 7,904 | — | — | — | 988 | — | — | — | 156 | — | 26 | 26 | |
| Oitti ² | — | 7,904 | — | — | — | 2,132 | — | — | — | — | — | — | — | |
| Orivesi ² | 26 | 12,454 | — | — | — | 1,651 | — | 26 | — | 117 | — | 13 | — | |
| Padasjoki ² | — | 4,550 | — | — | — | 338 | — | — | — | 78 | — | — | — | |
| Parola ² | — | 12,800 | — | — | — | 1,654 | — | 26 | — | 442 | — | — | 182 | |
| Pälkäne ² | 78 | 6,799 | — | — | 13 | 325 | — | 26 | — | — | — | 39 | — | |
| Riihimäki ² | — | 20,856 | — | — | — | 4,420 | — | — | — | 884 | — | 312 | 468 | |
| Ruovesi ² | 312 | 6,604 | — | 104 | — | 884 | — | 52 | — | 598 | — | 104 | 26 | |
| Ryttylä ² | — | 4,810 | — | — | — | 910 | — | — | — | 728 | — | — | 52 | |
| Somero ² | — | 7,137 | — | 26 | — | 468 | — | 52 | — | 195 | — | 91 | 65 | |
| Suinula ³ | — | 2,132 | — | — | — | 286 | — | — | — | — | — | — | — | |
| Tammela ² | — | 11,159 | — | — | — | 1,014 | — | — | — | 208 | — | 78 | — | |
| Tammerfors ¹ | 7,540 | 157,560 | 52 | 754 | — | 18,356 | — | 468 | 286 | 16,900 | — | 884 | 1,144 | |
| Tavastehus ¹ | 4,030 | 89,752 | — | 26 | 104 | 17,446 | — | 312 | 104 | 9,256 | 78 | 104 | 26 | |
| Toijala ² | — | 13,156 | — | — | — | 1,716 | — | 26 | — | 104 | — | — | 52 | |
| Turenki ² | — | 7,072 | — | — | — | 1,170 | — | — | — | — | — | 182 | 26 | |
| Tuulos ³ | — | 1,495 | — | — | — | 117 | — | — | — | 52 | — | — | — | |
| Urajala ² | — | 16,926 | — | — | — | 2,418 | — | — | — | 130 | — | 1,092 | 26 | |
| Uusikylä ² | 78 | 11,882 | — | — | — | 1,846 | — | 52 | — | 156 | — | — | 26 | |
| Wesilahti ² | 26 | 3,068 | — | — | — | 247 | — | 13 | — | 13 | — | — | — | |
| Wiiala ² | — | 11,778 | — | — | — | 2,210 | — | 286 | — | 416 | — | 104 | 234 | |
| Willähti ³ | — | 3,822 | — | — | — | 494 | — | — | — | — | — | — | — | |
| Wilppula ² | — | 10,218 | — | — | — | 1,638 | — | 52 | — | 312 | — | 78 | 338 | |
| Summa | 13,689 | 605,838 | 78 | 1,326 | 286 | 86,341 | 26 | 3,107 | 442 | 37,739 | 156 | 5,902 | 52 | 4,875 |

Tabell III. Okarterade postförsändelser inom Finland.

| Postanstalter- nas namn. | B r e f. | | | | P o s t k o r t. | | | | Korsbandsförsändelser. | | | | | |
|--------------------------------------|----------------|---------|-------------------|---------|------------------|---------|----------------------|---------|------------------------|---------|------------------------|---------|-----------|---------|
| | Frankerade. | | Ofranke- rade. | | Enkla. | | Med betaldt svar. | | Tryckalster. | | Affärs- handlingar. | | Varuprof. | |
| | Lokala. | Öfrige. | Lokala. | Öfrige. | Lokala. | Öfrige. | Lokala. | Öfrige. | Lokala. | Öfrige. | Lokala. | Öfrige. | Lokala. | Öfrige. |
| | A f s ä n d a. | | | | | | | | | | | | | |
| Antal. | | | | | | | | | | | | | | |
| | 33 | 34 | 35 | 36 | 37 | 38 | 39 | 40 | 41 | 42 | 43 | 44 | 45 | 46 |
| Wiborgs län. | | | | | | | | | | | | | | |
| Alho ³ | — | 208 | — | — | — | 9 | — | — | — | — | — | — | — | — |
| Antrea k.k. ² | — | 4,940 | — | — | — | 624 | — | — | — | 130 | — | — | — | — |
| Björkö ² | — | 2,626 | — | — | — | 273 | — | — | — | 13 | — | — | — | — |
| Elisenvaara ³ | — | 1,386 | — | — | — | 72 | — | — | — | 9 | — | — | — | — |
| Enso ² | — | 5,092 | — | 182 | — | 312 | — | — | — | — | — | 26 | — | — |
| Fredrikshamn ¹ | 312 | 38,480 | 50 | 260 | — | 4,576 | — | 156 | — | 3,548 | — | 364 | — | 182 |
| Galitsina ³ | — | 4,498 | — | — | — | 1,378 | — | — | — | — | — | — | — | — |
| Harju ³ | — | 1,932 | — | — | — | 348 | — | — | — | 91 | — | 78 | — | — |
| Hittola k.k. ² | — | 8,164 | — | — | — | 1,014 | — | — | — | — | — | — | — | — |
| Hovinmaa ³ | — | 3,224 | — | — | — | 234 | — | — | — | — | — | — | — | 520 |
| Imatra ² | — | 6,487 | — | — | — | 858 | — | — | — | — | — | — | — | 13 |
| Impilahti ² | — | 6,734 | — | — | — | 598 | — | 26 | — | 78 | — | 26 | — | — |
| Inkeroi ² | — | 5,226 | — | — | — | 1,638 | — | — | — | 130 | — | — | — | 52 |
| Jaakkima ² | 26 | 5,824 | — | 52 | — | 650 | — | 26 | — | — | — | — | — | — |
| Jääski ² | — | 9,464 | — | — | — | 3,562 | — | 390 | — | 156 | — | 221 | — | 286 |
| Kaipainen ² | — | 6,188 | — | — | — | 1,157 | — | — | — | 156 | — | — | — | 143 |
| Karhula ² | 52 | 17,706 | — | — | — | 3,536 | — | 130 | — | 11,544 | — | 130 | — | 676 |
| Kexholm ¹ | — | 9,724 | — | 52 | — | 1,352 | — | — | — | 1,248 | — | 52 | — | 104 |
| Kirvu ³ | — | 2,262 | — | — | — | 520 | — | — | — | 78 | — | — | — | — |
| Kivennapa ² | — | 1,404 | — | — | — | 234 | — | 26 | — | 26 | — | 26 | — | — |
| Kotka ¹ | 624 | 52,494 | — | 130 | — | 8,168 | — | — | — | 3,302 | — | 26 | — | 208 |
| Kouvola ² | 26 | 21,710 | — | — | 26 | 4,524 | — | — | — | 1,196 | — | — | — | 910 |
| Kuokkala ³ | — | 570 | — | — | — | 144 | — | — | — | 26 | — | — | — | — |
| Kurkijoki ² | 26 | 8,814 | — | — | — | 858 | — | 78 | — | 104 | — | 26 | — | — |
| Luumäki ³ | — | 812 | — | — | — | 286 | — | — | — | — | — | — | — | — |
| Muola ² | 78 | 3,146 | — | — | — | 338 | — | — | — | 156 | 26 | — | — | — |
| Mustamäki ³ | — | 1,794 | — | — | — | 260 | — | 52 | — | — | — | — | — | — |
| Myllykoski ² | — | 3,068 | — | — | — | 546 | — | 78 | — | 26 | — | — | — | 52 |
| Nurmi Wp. L. ² | — | 2,028 | — | — | — | 877 | — | — | — | 390 | — | 104 | — | 364 |
| Parikkala ² | 52 | 4,290 | — | — | — | 858 | — | — | — | — | — | 26 | — | — |
| Perkjärvi ² | — | 9,560 | — | — | — | 1,612 | — | — | — | — | — | 312 | — | — |
| Pitkäranta ² | — | 4,017 | — | — | 13 | 494 | — | — | — | 130 | — | — | — | 65 |
| Pyhäjärvi Wp. L. ³ | 39 | 3,107 | — | — | — | 478 | — | 13 | 26 | 273 | — | 39 | — | 13 |
| Raivola ² | — | 7,228 | — | 26 | — | 2,028 | — | — | — | 26 | — | 26 | — | — |
| Rautjärvi ³ | — | 1,898 | — | — | — | 184 | — | 13 | — | 13 | — | 13 | — | — |
| Ruokolahti ² | — | 2,002 | — | — | — | 182 | — | — | — | 26 | — | — | — | — |
| Ruskeala ² | — | 10,998 | — | — | — | 1,235 | — | 52 | — | 286 | — | 26 | — | — |
| Räisälä ² | 23 | 4,940 | — | — | — | 728 | — | 26 | — | 52 | — | 26 | — | 26 |
| Sairala ³ | — | 369 | — | — | — | 54 | — | 9 | — | — | — | — | — | — |
| Sakkola ² | — | 5,720 | — | 52 | — | 624 | — | — | — | 26 | — | — | — | — |
| Salmi ² | — | 6,292 | — | — | — | 273 | — | 78 | — | — | — | — | — | — |
| Savitaipale ² | 26 | 2,704 | — | — | — | 455 | — | — | — | 13 | — | 26 | — | — |
| Selänpää ² | — | 3,458 | — | — | — | 546 | — | — | — | 104 | — | 78 | — | 26 |
| Sordavala ¹ | 650 | 33,524 | — | 390 | — | 5,096 | — | 390 | — | 3,640 | — | 936 | — | 260 |
| Säiniö ³ | — | 6,552 | — | 104 | — | 962 | — | 156 | — | 364 | — | — | 52 | 52 |
| Taavetti ² | — | 7,553 | — | — | — | 949 | — | 39 | — | — | — | — | — | — |
| Tavastila ² | — | 4,927 | — | — | — | 923 | — | — | — | 195 | — | — | — | 13 |
| Terijoki ² | — | 4,498 | — | — | — | 832 | — | — | — | 130 | — | — | — | — |
| Terijoki H.o. ³ | — | 678 | — | — | — | 104 | — | — | — | 52 | — | — | — | — |
| Trängsund ² | 78 | 6,006 | — | — | — | 832 | — | — | — | 312 | — | 52 | — | 52 |
| Utti ² | — | 4,737 | — | — | — | 994 | — | — | — | — | — | — | — | 39 |
| Uukuniemi ² | — | 1,183 | — | — | — | 169 | — | — | — | — | — | — | — | — |
| Uusikirkko As. ³ | — | 1,092 | — | — | 26 | 104 | — | 26 | — | 26 | — | — | — | — |
| Uusikirkko Wp. L. ² | — | 4,212 | — | 26 | — | 598 | — | — | — | 676 | — | — | — | — |

Tabell III. Okarterade postförsändelser inom Finland.

| Postanstalter- nas namn. | B r e f. | | | | P o s t k o r t. | | | | Korsbandsförsändelser. | | | | | |
|---------------------------------|----------------|----------------|-------------------|--------------|------------------|---------------|----------------------|--------------|------------------------|---------------|------------------------|--------------|------------|--------------|
| | Frankerade. | | Ofranke- rade. | | Enkla. | | Med betaldt svar. | | Tryckalster. | | Affärs- handlingar. | | Varuprof. | |
| | Lokala. | Öfrige. | Lokala. | Öfrige. | Lokala. | Öfrige. | Lokala. | Öfrige. | Lokala. | Öfrige. | Lokala. | Öfrige. | Lokala. | Öfrige. |
| | A f s ä n d a. | | | | | | | | | | | | | |
| Antal. | | | | | | | | | | | | | | |
| | 33 | 34 | 35 | 36 | 37 | 38 | 39 | 40 | 41 | 42 | 43 | 44 | 45 | 46 |
| Walkjärvi ³ | 52 | 3,029 | — | — | — | 546 | — | 65 | — | 39 | — | 26 | — | — |
| Wiborg ¹ | 9,542 | 191,594 | 130 | 260 | 2,184 | 22,646 | 260 | 312 | 1,976 | 11,986 | 1,196 | 2,080 | 78 | 702 |
| Willmanstrand ¹ | 1,742 | 84,006 | — | 312 | 156 | 11,648 | — | 910 | — | 6,266 | — | 702 | — | 1,508 |
| Wirolahti ² | 312 | 5,538 | — | — | — | 234 | — | — | — | 26 | — | 26 | — | — |
| Woikoski ³ | — | 2,262 | — | — | — | 312 | — | 26 | — | — | — | 26 | — | — |
| Wuoksi ³ | — | 5,564 | — | — | — | 286 | — | — | — | — | — | — | — | — |
| Summa | 13,663 | 669,543 | 180 | 1,846 | 2,405 | 95,932 | 260 | 3,077 | 2,002 | 47,068 | 1,222 | 5,508 | 130 | 6,266 |
| S:t Michels län. | | | | | | | | | | | | | | |
| Enonkoski ³ | — | 1,911 | — | — | — | 65 | — | 13 | — | 13 | — | — | — | — |
| Haapakoski ³ . . . | — | 2,730 | — | — | — | 520 | — | 52 | — | — | — | — | — | — |
| Hartola ² | — | 5,577 | — | — | — | 273 | — | — | — | 13 | — | — | — | — |
| Haukivuori ³ . . . | — | 2,886 | — | — | — | 442 | — | — | — | — | — | — | — | — |
| Heinola ¹ | 156 | 16,250 | — | 22 | — | 1,456 | — | 52 | 676 | 3,562 | — | 26 | — | 26 |
| Heinävesi ² | 52 | 2,873 | — | — | — | 234 | — | — | — | — | — | 130 | — | — |
| Hietanen ³ | — | 1,066 | — | — | — | 221 | — | — | — | 13 | — | — | — | — |
| Hirvensalmi ³ . . . | 39 | 1,547 | — | — | — | 104 | — | — | — | — | — | — | — | — |
| Joroinen ² | 52 | 5,876 | — | — | — | 936 | — | — | — | 130 | — | 104 | — | — |
| Joutsa ² | 13 | 4,511 | — | 13 | — | 585 | — | 26 | — | 364 | — | 13 | 13 | — |
| Juva ² | — | 6,032 | — | — | — | 390 | — | — | — | 78 | — | 310 | — | — |
| Kalvitsa ³ | — | 1,456 | — | — | — | 130 | — | — | — | — | — | — | — | — |
| Kangasniemi ² . . . | — | 3,676 | — | — | — | 351 | — | — | — | — | — | — | — | — |
| Kantala ³ | — | 2,184 | — | — | — | 780 | — | — | — | 26 | — | 104 | — | 26 |
| Kerimäki ³ | — | 2,600 | — | — | — | 91 | — | — | — | — | — | — | — | — |
| Leivonmäki ³ . . . | — | 2,353 | — | — | — | 221 | — | 13 | — | 104 | — | 104 | — | — |
| Mäntyharjuk.k. ² | 208 | 9,048 | — | — | — | 1,404 | — | 78 | — | 78 | — | 78 | — | — |
| Nyslott ¹ | — | 26,182 | — | — | — | 2,626 | — | 26 | — | 962 | — | 260 | — | — |
| Oravi ² | 182 | 1,755 | — | — | 26 | 234 | — | 26 | — | 39 | — | — | — | — |
| Otava ² | — | 2,782 | — | — | — | 468 | — | — | — | 52 | — | 26 | — | — |
| Pieksämäki ² . . . | 208 | 10,634 | — | — | — | 1,274 | — | 208 | — | 182 | — | 286 | — | — |
| Puumala ² | — | 2,327 | — | 13 | — | 78 | — | 13 | — | 13 | — | — | — | 13 |
| Rantasalmi ² . . . | 440 | 6,760 | — | 104 | — | 780 | — | 130 | — | — | — | 312 | — | — |
| Ristina ² | — | 1,820 | — | — | — | 78 | — | — | — | 26 | — | — | — | — |
| S:t Michel ¹ | 1,638 | 30,784 | 26 | 234 | 26 | 5,980 | — | 442 | — | 4,388 | — | 962 | — | 208 |
| Sulkava ² | 39 | 5,018 | — | — | — | 438 | — | 13 | — | 13 | — | 78 | — | — |
| Sysmä ² | — | 5,785 | — | — | — | 299 | — | — | — | 65 | — | — | — | — |
| Summa | 3,027 | 166,423 | 26 | 386 | 52 | 20,458 | — | 1,092 | 676 | 10,121 | — | 2,845 | 13 | 273 |
| Kuopio län. | | | | | | | | | | | | | | |
| Eno ³ | 130 | 2,210 | — | 26 | — | 416 | — | 52 | — | — | — | — | — | — |
| Hankasalmi ³ . . . | — | 2,106 | — | — | — | 338 | — | 104 | — | — | — | 130 | — | — |
| Iisalmi ² | 468 | 15,366 | — | — | — | 988 | — | — | — | 260 | — | — | — | — |
| Ilomantsi ² | 341 | 3,315 | — | — | — | 299 | — | 26 | — | 52 | — | — | — | — |
| Joensuu ¹ | 390 | 43,394 | — | — | — | 3,640 | — | 104 | — | 3,250 | — | 572 | — | 260 |
| Juankoski ³ | — | 1,508 | — | — | — | 156 | — | — | — | — | — | 13 | — | — |
| Juuka ² | 52 | 4,290 | — | — | — | 341 | — | 39 | — | 52 | — | 39 | — | — |
| Kaavi ² | 130 | 3,432 | — | — | — | 325 | — | — | — | 65 | — | 13 | — | — |
| Karttula ² | — | 5,892 | — | — | — | 260 | — | — | — | — | — | — | — | — |
| Kesälahti ³ | — | 1,612 | — | — | — | 117 | — | — | — | — | — | — | — | — |
| Kitee ² | — | 7,098 | — | — | — | 377 | — | — | — | 169 | — | — | — | — |
| Kuopio ¹ | 2,990 | 77,298 | 26 | 26 | — | 9,698 | 52 | 286 | — | 10,244 | — | 416 | — | 52 |
| Kurkimäki ³ | — | 2,990 | — | — | — | 546 | — | 26 | — | — | — | — | — | 26 |
| Leppävirta ² . . . | — | 10,348 | — | — | — | 988 | — | — | — | 442 | — | 52 | — | — |

Tabell III. Okarterade postförsändelser inom Finland.

| Postanstälternas namn. | B r e f. | | | | P o s t k o r t. | | | | K o r s b a n d s f ö r s ä n d e l s e r. | | | | | |
|---------------------------------|----------------|---------|--------------|---------|------------------|---------|-------------------|---------|--|---------|--------------------|---------|-----------|---------|
| | Frankerade. | | Ofrankerade. | | Enkla. | | Med betaldt svar. | | Tryckalster. | | Affärs-handlingar. | | Varuprof. | |
| | Lokala. | Öfrige. | Lokala. | Öfrige. | Lokala. | Öfrige. | Lokala. | Öfrige. | Lokala. | Öfrige. | Lokala. | Öfrige. | Lokala. | Öfrige. |
| | A f s ä n d a. | | | | | | | | | | | | | |
| Antal. | | | | | | | | | | | | | | |
| | 33 | 34 | 35 | 36 | 37 | 38 | 39 | 40 | 41 | 42 | 43 | 44 | 45 | 46 |
| Liperi ² | — | 3,718 | — | — | — | 364 | — | 78 | — | — | — | — | — | — |
| Maaninka ² | — | 3,328 | — | — | — | 481 | — | — | — | 65 | — | 26 | — | 26 |
| Nilsia ² | 52 | 3,861 | — | 26 | — | 351 | — | 26 | — | 26 | — | — | — | — |
| Nurmes K. L. ² | — | 9,139 | — | — | — | 741 | — | 104 | — | 104 | — | 91 | — | — |
| Pielavesi ² | — | 6,357 | — | — | — | 650 | — | — | — | 26 | — | — | — | — |
| Pielisjärvi ² | 13 | 3,848 | — | — | — | 702 | 52 | — | — | 26 | — | — | — | — |
| Polvijärvi ³ | — | 1,898 | — | — | — | 26 | — | — | — | — | — | — | — | — |
| Rautalampi ² | — | 9,334 | — | — | — | 780 | — | — | — | 1,222 | — | 182 | — | — |
| Suonnejoki ² | — | 5,018 | — | — | — | 416 | — | 234 | — | — | — | — | — | — |
| Tohmajärvi ¹ | 312 | 12,064 | — | 26 | — | 780 | — | 26 | — | 104 | — | 26 | — | 26 |
| Warkaus ² | — | 10,166 | — | 26 | — | 166 | — | 104 | — | 422 | — | — | — | 26 |
| Wesanto ² | 91 | 2,587 | — | 39 | — | 234 | — | 52 | — | 195 | — | 91 | — | — |
| Summa | 4,969 | 252,177 | 26 | 169 | — | 24,180 | 104 | 1,261 | — | 16,744 | — | 1,651 | — | 416 |
| Wasa län. | | | | | | | | | | | | | | |
| Alajärvi ² | — | 1,911 | — | 13 | — | 169 | — | — | — | 26 | — | 13 | — | — |
| Alavus k.k. ² | — | 5,798 | — | — | — | 1,118 | — | — | — | 130 | — | 130 | — | — |
| Bennäs ² | — | 6,890 | — | — | — | 546 | — | 26 | — | 104 | — | 26 | — | 26 |
| Evijärvi ³ | — | 1,924 | — | — | — | 182 | — | 52 | — | 26 | — | 26 | — | — |
| Gamlakarleby ¹ | 182 | 21,944 | — | 78 | — | 2,184 | — | 104 | — | 2,372 | — | 494 | — | 260 |
| Himanka ² | — | 2,600 | — | — | — | 182 | — | — | — | 104 | — | — | — | — |
| Härmä ² | — | 2,912 | — | 26 | — | 286 | — | 78 | — | 26 | — | 78 | — | 52 |
| Ilmajoki ² | — | 10,686 | — | — | — | 1,534 | — | 52 | — | 598 | — | 130 | — | — |
| Isokyrö ² | — | 3,016 | — | — | — | 312 | — | — | — | — | — | 26 | — | — |
| Jakobstad ¹ | — | 20,566 | — | 26 | — | 2,886 | — | 78 | — | 1,586 | — | 78 | — | 78 |
| Jalasjärvi ² | 104 | 2,496 | — | — | — | 338 | 26 | — | — | 26 | — | — | — | 26 |
| Jeppo ² | — | 2,808 | — | 26 | — | 234 | — | 52 | — | 156 | — | 52 | — | — |
| Jurva ³ | — | 1,196 | — | — | — | 156 | — | — | — | 78 | — | — | — | — |
| Jyväskylä ¹ | 1,248 | 43,316 | 26 | 208 | — | 5,902 | — | 52 | 182 | 18,980 | 26 | 468 | — | 78 |
| Kannus ² | — | 3,754 | — | 78 | — | 520 | — | — | — | 52 | — | 78 | — | 26 |
| Karstula ³ | 26 | 3,640 | — | — | — | 455 | — | — | — | 26 | — | 65 | — | — |
| Kaskö ¹ | — | 4,459 | — | 13 | — | 520 | — | — | — | 403 | — | 156 | — | — |
| Kauhajoki ³ | — | 3,991 | — | — | — | 130 | — | — | — | 13 | — | 65 | — | 13 |
| Kauhava ² | — | 12,984 | — | — | — | 2,914 | — | 702 | — | 3,224 | — | 1,924 | — | 1,872 |
| Keuruu As. ² | — | 3,081 | — | — | — | 1,183 | — | 299 | — | — | — | — | — | — |
| Keuruu k.k. ² | 26 | 6,266 | — | — | — | 1,066 | — | — | — | — | — | 104 | — | — |
| Kivijärvi ³ | 182 | 1,586 | — | — | — | 234 | — | 52 | — | 39 | 13 | 117 | — | — |
| Kolho ³ | — | 1,794 | — | — | — | 546 | — | — | — | — | — | — | — | — |
| Konginkangas ³ | — | 4,199 | — | — | — | 247 | — | — | — | 65 | — | 559 | — | — |
| Korsnäs ² | — | 676 | — | 26 | — | 130 | — | — | — | 26 | — | — | — | — |
| Kortesjärvi ² | — | 9,282 | — | — | — | 2,990 | — | 598 | — | 260 | — | — | — | 182 |
| Kristinestad ¹ | 78 | 17,056 | — | 182 | — | 1,326 | 26 | — | — | 598 | — | 130 | — | 52 |
| Kronoby ² | — | 4,290 | — | — | — | 598 | — | 26 | — | 234 | — | 130 | — | — |
| Kuortane ² | 52 | 1,872 | — | — | — | 338 | — | 26 | — | 182 | — | 65 | — | — |
| Källby ³ | — | 2,990 | — | — | 39 | 26 | — | — | — | 39 | — | — | — | — |
| Kälviä ² | 130 | 3,016 | — | 13 | — | 650 | — | — | — | 52 | — | — | — | — |
| Laihia ² | 26 | 3,744 | — | — | — | 624 | — | — | — | 914 | — | 208 | — | — |
| Lappfjärd ³ | — | 2,015 | — | 52 | — | 117 | — | — | — | — | — | 65 | — | — |
| Lapua ² | — | 6,578 | — | — | — | 1,742 | — | 78 | — | 754 | — | 312 | — | 130 |
| Larsmo ³ | — | 832 | — | — | — | 299 | — | — | — | 65 | — | — | — | — |
| Laukaa ² | — | 4,732 | — | — | — | 442 | — | 26 | — | 78 | — | 208 | — | — |
| Lohtaja ² | — | 1,508 | — | — | — | 182 | — | — | — | 26 | — | — | — | — |
| Munsala ² | — | 1,690 | — | — | — | 143 | — | — | — | — | — | — | — | — |
| Myllymäki ² | — | 4,030 | — | 52 | — | 1,118 | — | 104 | — | 78 | — | 130 | — | — |

Tabell III. Okarterade postförsändelser inom Finland.

| Postanstalter- nas namn. | B r e f. | | | | P o s t k o r t. | | | | Korsbandsförsändelser. | | | | | |
|--------------------------------|----------------|----------------|-------------------|--------------|------------------|---------------|----------------------|--------------|------------------------|---------------|------------------------|---------------|-----------|--------------|
| | Frankerade. | | Ofranke- rade. | | Enkla. | | Med betaldt svar. | | Tryckalster. | | Affärs- handlingar. | | Varuprof. | |
| | Lokala. | Öfrige. | Lokala. | Öfrige. | Lokala. | Öfrige. | Lokala. | Öfrige. | Lokala. | Öfrige. | Lokala. | Öfrige. | Lokala. | Öfrige. |
| | A f s ä n d a. | | | | | | | | | | | | | |
| Antal. | | | | | | | | | | | | | | |
| | 33 | 34 | 35 | 36 | 37 | 38 | 39 | 40 | 41 | 42 | 43 | 44 | 45 | 46 |
| Nikolaistad ¹ ... | 2,808 | 135,486 | — | 234 | 416 | 21,214 | — | 260 | 260 | 25,948 | — | 3,276 | — | 3,068 |
| Nurmo ³ | — | 5,278 | — | 52 | — | 780 | — | 104 | — | 182 | — | 26 | — | 104 |
| Nykarleby ¹ ... | 52 | 11,232 | — | — | — | 2,028 | — | 26 | 52 | 4,082 | — | 130 | — | 52 |
| Närpes ² | 52 | 2,834 | — | 26 | — | 260 | — | — | — | 130 | — | — | — | — |
| Oravais ² | 39 | 2,873 | — | — | — | 494 | — | 39 | — | 104 | — | 26 | — | 65 |
| Orismala ² | — | 4,524 | — | — | — | 546 | — | — | — | — | — | — | — | — |
| Petäjävesi ² | — | 1,768 | — | — | — | 78 | — | 26 | — | — | — | 130 | — | — |
| Pihlajavesi ³ | — | 2,821 | — | — | — | 663 | — | — | — | — | — | — | — | — |
| Pihtipudas ² | — | 2,249 | — | 13 | — | 91 | — | — | — | — | — | — | — | — |
| Qveflaks ³ | — | 351 | — | — | — | 117 | — | — | — | — | — | — | — | — |
| Saarijärvi ² | — | 8,658 | — | — | — | 702 | — | — | — | — | — | 234 | — | — |
| Seinäjoki ² | 52 | 9,360 | — | 52 | 26 | 1,352 | — | 78 | — | 1,950 | 26 | 858 | — | 26 |
| Sideby ³ | — | 1,209 | — | — | — | — | — | — | — | 52 | — | — | — | — |
| Sydänmaa ³ | — | 1,248 | — | — | — | 234 | — | — | — | 52 | — | — | — | — |
| Teerijärvi ³ | — | 1,339 | — | — | — | 39 | — | — | — | 13 | — | — | — | — |
| Toby ² | — | 5,850 | — | 364 | — | 1,508 | — | 338 | — | 442 | — | 78 | — | — |
| Toholampi ³ | — | 1,846 | — | 13 | — | 208 | — | 13 | — | 39 | — | 26 | — | — |
| Töysä ² | — | 5,474 | — | — | — | 646 | — | 102 | — | 119 | — | 442 | — | 170 |
| Weteli ² | — | 2,119 | — | — | — | 182 | — | — | — | 52 | — | 169 | — | 13 |
| Wiitasaari ² | — | 3,484 | — | — | — | 377 | — | — | — | — | — | 78 | — | — |
| Wimpeli ² | 13 | 1,521 | — | — | — | 117 | — | — | — | — | — | 13 | — | — |
| Wirrat ² | — | 4,264 | — | — | — | 221 | — | — | — | 52 | — | 182 | — | 13 |
| Woltti ² | — | 1,378 | — | 52 | — | 208 | — | 26 | — | 52 | — | 26 | — | 78 |
| Wähäkylä ³ | — | 1,144 | — | 78 | — | — | — | — | — | — | — | — | — | — |
| Wörä ² | — | 2,873 | — | 13 | — | 247 | — | — | — | 208 | 13 | — | — | — |
| Ylihärmä ³ | — | 2,782 | — | — | — | 286 | — | 78 | — | 78 | — | 182 | — | — |
| Ylistaro ² | — | 4,316 | — | — | — | 468 | — | 52 | — | 104 | — | — | — | — |
| Ätsäri ² | — | 9,256 | — | — | — | 728 | — | 156 | — | — | — | 156 | — | 78 |
| Öfvermark ² ... | 26 | 3,718 | — | 52 | 26 | 806 | — | — | 26 | 260 | 52 | 156 | — | — |
| Summa | 5,096 | 479,383 | 26 | 1,742 | 507 | 69,169 | 52 | 3,703 | 520 | 65,259 | 130 | 12,025 | — | 6,462 |
| Uleåborgs län. | | | | | | | | | | | | | | |
| Alavieska ³ | — | 1,118 | — | 65 | — | 195 | — | — | — | — | — | — | — | — |
| Brahestad ¹ | — | 29,744 | — | 286 | 26 | 3,354 | — | 26 | — | 3,354 | — | 52 | 26 | 130 |
| Haapajärvi ² | — | 5,304 | — | — | — | 286 | — | 260 | — | 130 | — | 78 | — | — |
| Haapavesi ² | — | 4,420 | — | — | — | 416 | — | — | — | 26 | — | — | — | — |
| Hailuoto ³ | 52 | 949 | — | 39 | — | 65 | — | — | — | 13 | — | — | — | — |
| Il ³ | 52 | 2,938 | — | — | — | 156 | — | — | — | 26 | — | 26 | — | — |
| Inari ³ | 156 | 1,599 | 13 | 26 | — | 234 | — | — | — | 156 | — | — | — | 26 |
| Kajana ¹ | 910 | 15,834 | — | 52 | 52 | 1,391 | — | 117 | 117 | 455 | — | 260 | — | 91 |
| Kalajoki ² | — | 8,268 | — | — | — | 1,300 | — | — | — | 676 | — | — | — | — |
| Kemi ² | 390 | 14,346 | — | 130 | 52 | 1,248 | — | 52 | — | 364 | — | 208 | — | 26 |
| Kemijärvi ² | — | 2,821 | — | — | — | 143 | — | 13 | — | 117 | — | 26 | — | — |
| Kempele ³ | — | 2,600 | — | — | — | 286 | — | 26 | — | 26 | — | — | — | 156 |
| Kestilä ³ | — | 1,092 | — | 13 | — | 52 | — | — | — | 13 | — | — | — | — |
| Kittilä ² | — | 2,756 | — | — | — | 455 | — | — | — | 91 | — | 91 | — | — |
| Kuhmoniemi ² | 65 | 2,106 | — | — | — | 91 | — | — | — | — | — | — | — | — |
| Kuusamo ² | — | 2,171 | — | 468 | — | 221 | — | — | — | 117 | — | 39 | — | — |
| Kärsämäki ³ | 52 | 1,339 | — | — | — | 91 | — | 39 | — | — | — | — | — | — |
| Lappi O. L. ² | — | 1,014 | — | — | — | 260 | — | — | — | 26 | — | — | — | — |
| Liminka ² | 416 | 11,206 | — | 208 | 208 | 1,040 | 52 | 26 | — | 264 | — | — | — | — |
| Muonio ³ | — | 936 | — | — | — | 104 | — | — | — | — | — | 26 | — | — |
| Nivala ² | 78 | 3,432 | — | 26 | — | 130 | — | — | — | — | — | 78 | — | 52 |
| Oulainen ² | — | 8,034 | — | 702 | — | 2,080 | — | 416 | — | 130 | — | 26 | — | 26 |

Tabell III. Okarterade postförsändelser inom Finland.

| Postanstalter- nas namn. | B r e f. | | | | P o s t k o r t. | | | | K o r s b a n d s f ö r s ä n d e l s e r. | | | | | |
|---------------------------------|----------------|------------------|---------------------|---------------|------------------|----------------|----------------------|---------------|--|----------------|------------------------|---------------|------------|---------------|
| | Frankerade. | | Ofrankera- rade. | | Enkla. | | Med betaldt svar. | | Tryckalster. | | Affärs- handlingar. | | Varuprof. | |
| | Lokala. | Öfrige. | Lokala. | Öfrige. | Lokala. | Öfrige. | Lokala. | Öfrige. | Lokala. | Öfrige. | Lokala. | Öfrige. | Lokala. | Öfrige. |
| | A f s ä n d a. | | | | | | | | | | | | | |
| Antal. | | | | | | | | | | | | | | |
| 33 | 34 | 35 | 36 | 37 | 38 | 39 | 40 | 41 | 42 | 43 | 44 | 45 | 46 | |
| Piippola ² | — | 2,314 | — | — | — | 234 | — | — | — | — | — | — | — | |
| Pudasjärvi ² ... | — | 4,238 | — | — | — | 832 | — | 78 | — | 52 | — | — | — | |
| Pulkkala ² | — | 2,522 | — | — | — | 156 | — | — | — | 130 | — | — | — | |
| Pyhäjoki ² | — | 2,964 | — | — | — | 312 | — | 26 | — | — | — | 52 | — | |
| Pyhäjärvi O. L. ² | — | 3,172 | — | — | — | 130 | — | — | — | 78 | — | 26 | — | |
| Rantsila ² | 52 | 2,132 | — | — | — | 156 | — | 52 | — | 130 | — | — | — | |
| Rovaniemi ² ... | 182 | 5,824 | — | 26 | — | 390 | — | — | — | — | — | 182 | — | |
| Ruukki ² | 494 | 6,578 | 78 | 104 | 130 | 1,274 | 26 | 52 | 78 | 260 | — | 78 | 52 | |
| Sievi ² | — | 4,264 | — | 52 | — | 676 | — | — | — | — | — | — | — | |
| Simo ³ | — | 1,482 | — | — | — | 104 | — | — | 26 | 104 | — | — | — | |
| Sodankylä ³ ... | — | 715 | — | — | — | 26 | — | — | — | — | — | — | — | |
| Sotkamo ² | — | 1,794 | — | — | — | 195 | — | — | — | 65 | — | — | — | |
| Suomussalmi ² | 13 | 2,626 | — | 13 | — | 416 | — | 13 | — | 130 | — | — | — | |
| Taivalkoski ³ ... | — | 910 | — | — | — | 104 | — | — | — | 104 | — | 26 | — | |
| Tervola ³ | — | 1,924 | — | — | — | 26 | — | — | — | — | — | — | — | |
| Torneå ¹ | 702 | 15,600 | — | 52 | — | 624 | — | — | — | 754 | — | — | — | |
| Uleåborg ¹ | 442 | 86,918 | — | 494 | — | 9,932 | — | 494 | — | 19,240 | — | 1,040 | 416 | |
| Utsjoki ³ | — | 455 | — | 1 | — | 91 | — | — | — | — | — | — | — | |
| Wihanti ² | 182 | 1,989 | — | — | 26 | 208 | — | — | — | 104 | — | 13 | — | |
| Ylitornio ² | — | 3,276 | — | — | — | 78 | — | — | — | — | — | — | — | |
| Ylivieska ² | 78 | 13,364 | — | 78 | — | 1,482 | — | — | — | 182 | — | — | — | |
| Summa | 4,316 | 289,088 | 91 | 2,835 | 494 | 31,044 | 78 | 1,690 | 221 | 27,317 | — | 2,327 | 26 | 975 |
| Sammandrag. | | | | | | | | | | | | | | |
| Nylands län... | 96,681 | 1,286,165 | 780 | 2,821 | 5,616 | 212,670 | 26 | 3,373 | 36,348 | 375,648 | 156 | 6,591 | 326 | 5,174 |
| Åbo och Björne- borgs län... | 19,054 | 717,162 | 624 | 2,418 | 3,068 | 80,236 | 130 | 2,795 | 3,913 | 67,132 | 442 | 7,007 | 168 | 9,672 |
| Tavastehus län | 13,689 | 605,838 | 78 | 1,326 | 286 | 86,341 | 26 | 3,107 | 442 | 37,739 | 156 | 5,902 | 52 | 4,875 |
| Wiborgs | 13,663 | 669,543 | 180 | 1,846 | 2,405 | 95,932 | 260 | 3,077 | 2,002 | 47,068 | 1,222 | 5,508 | 130 | 6,266 |
| S:t Michels " | 3,027 | 166,423 | 26 | 386 | 52 | 20,458 | — | 1,092 | 676 | 10,121 | — | 2,845 | 13 | 275 |
| Kuopio " | 4,969 | 252,177 | 26 | 169 | — | 24,180 | 104 | 1,261 | — | 16,744 | — | 1,651 | — | 416 |
| Wasa " | 5,096 | 479,383 | 26 | 1,742 | 507 | 69,169 | 52 | 3,703 | 520 | 65,259 | 130 | 12,025 | — | 6,462 |
| Uleåborgs " | 4,316 | 289,088 | 91 | 2,835 | 494 | 31,044 | 78 | 1,690 | 221 | 27,317 | — | 2,327 | 26 | 975 |
| Kupépostexpe- ditionen..... | — | 437,168 | — | 3,302 | — | 73,450 | — | 1,872 | — | 67,626 | — | 2,782 | — | 5,174 |
| Summa | 160,495 | 4,902,947 | 1,831 | 16,845 | 12,428 | 633,480 | 676 | 21,970 | 44,122 | 714,654 | 2,106 | 46,638 | 715 | 39,287 |

och från orter utom Finland. Tabell III^a.

| Utrikes korrespondens. | | | | | | | | | | | | | | Postanstalter- nas namn. | |
|------------------------|----------|--------------|----------|-----------|----------|-------------------------|----------|------------------------|----------|------------------------|----------|-----------|----------|-----------------------------|--|
| Bref. | | | | Postkort. | | | | Korsbandsförsändelser. | | | | | | | |
| Frankerade. | | Ofrankerade. | | Enkla. | | Med be- taladt svar. | | Tryckalster. | | Affärshand- lingar. | | Varuprof. | | | |
| Afsända. | Ankomna. | Afsända. | Ankomna. | Afsända. | Ankomna. | Afsända. | Ankomna. | Afsända. | Ankomna. | Afsända. | Ankomna. | Afsända. | Ankomna. | | |
| Antal. | | | | | | | | | | | | | | | |
| 61 | 62 | 63 | 64 | 65 | 66 | 67 | 68 | 69 | 70 | 71 | 72 | 73 | 74 | | |
| | | | | | | | | | | | | | | Nylands län. | |
| — | — | — | — | — | — | — | — | — | — | — | — | — | — | — | Askola ³ . |
| 1,872 | — | — | — | — | — | — | — | — | — | — | — | — | — | — | Berghäll ² . |
| 8,138 | 9,490 | — | 546 | 156 | 1,040 | — | — | 732 | 2,054 | — | — | — | — | 182 | Borgå ¹ . |
| 325 | 312 | — | — | — | — | — | — | 78 | 26 | — | — | — | — | — | Bromarf ³ . |
| 316 | 78 | — | — | 78 | — | — | — | — | — | — | — | — | — | — | Dickursby ³ . |
| 9,568 | 8,424 | 78 | — | 2,730 | 2,678 | 130 | — | 1,118 | 1,846 | — | 52 | — | — | 1,508 | Ekenäs ¹ . |
| — | — | — | — | — | — | — | — | — | — | — | — | — | — | — | Elimä ² . |
| 1,378 | 546 | — | — | 468 | 234 | — | — | 78 | 260 | — | — | — | 52 | 52 | Fiskars ² . |
| 6,838 | 15,106 | 26 | 312 | 1,222 | 1,638 | — | 26 | 1,066 | 3,796 | — | — | — | — | 130 | Hangö ¹ . |
| 133,132 | 306,960 | 520 | 3,198 | 19,110 | 22,412 | 1,312 | 1,194 | 34,684 | 154,752 | 3,796 | 78 | 338 | 20,634 | — | Helsingfors ¹ . |
| — | — | — | — | — | — | — | — | — | — | — | — | — | — | — | Helsingfors ⁴ (å bangården). |
| 37,024 | — | — | — | 5,096 | — | — | — | 9,568 | — | — | — | — | — | — | Hyvinkä ² . |
| 832 | 728 | — | — | 250 | 364 | — | — | 104 | 416 | — | — | — | — | — | Ingå ³ . |
| 390 | 364 | — | — | — | 39 | — | — | — | — | — | — | — | — | — | Jaala ² . |
| 13 | 26 | — | — | — | — | — | — | — | 126 | — | — | — | — | — | Jokela ² . |
| 182 | 182 | — | — | — | — | — | — | — | — | — | — | — | — | — | Järvenpää ² . |
| 494 | 234 | — | — | 52 | — | — | — | 52 | 156 | — | — | — | — | 104 | Karis ² . |
| 2,314 | 2,028 | 26 | 312 | 390 | 312 | — | — | 312 | 546 | 104 | 52 | 234 | — | 104 | Karjalohja ³ . |
| 13 | 26 | — | — | — | — | — | — | — | — | — | — | — | — | — | Kausala ² . |
| 286 | 26 | — | — | 312 | 156 | — | — | — | — | — | — | — | — | 104 | Kerava ² . |
| 2,002 | 1,312 | — | — | — | 286 | 156 | — | — | 208 | — | — | — | — | — | Korpi ³ . |
| 546 | 546 | — | 26 | 130 | 208 | — | — | — | 208 | — | — | — | — | — | Kymi ² . |
| 936 | 654 | — | — | 156 | 312 | — | — | — | 130 | — | — | 26 | — | 130 | Kyrkslätt ² . |
| 572 | 884 | — | — | 26 | 130 | — | — | — | 286 | — | — | — | — | — | Lapträsk ³ . |
| 416 | 130 | — | — | — | — | — | — | — | — | — | — | — | — | — | Lappvik ² . |
| 1,872 | 2,132 | — | 26 | 26 | 104 | — | — | — | 52 | — | — | — | — | — | Liljendal ³ . |
| 208 | 130 | — | — | — | — | — | — | — | 26 | — | — | — | — | — | Lohja ² . |
| 676 | 832 | — | — | 78 | 52 | — | — | 104 | 364 | — | — | — | — | — | Lovisa ¹ . |
| 3,406 | 4,732 | — | — | 156 | 78 | — | — | 702 | 1,430 | — | — | — | — | — | Malm ³ . |
| 338 | 260 | — | — | 130 | 26 | — | — | 52 | — | — | — | — | — | — | Mäntsälä ² . |
| 234 | 208 | — | — | 52 | 52 | — | — | 26 | 130 | — | — | — | — | 78 | Mörskom ³ . |
| 84 | 108 | — | — | 39 | 65 | — | — | — | — | — | — | — | — | — | Nickby ² . |
| 468 | 390 | — | — | — | — | — | — | — | — | — | — | — | — | — | Nummela ² . |
| 338 | 260 | — | — | 52 | 26 | — | — | — | 26 | — | — | — | — | — | Nummi ³ . |
| 52 | 78 | — | — | — | — | — | — | — | 52 | — | — | — | — | — | Nurmijärvi ² . |
| 143 | 130 | — | — | 78 | 91 | — | — | — | 260 | — | — | — | — | 26 | Orimattila ² . |
| 390 | 364 | — | — | 26 | — | 26 | — | — | — | — | — | — | — | — | Pernå ³ . |
| 572 | 390 | — | — | — | — | — | — | — | 26 | — | — | — | — | — | Pukkila ³ . |
| 13 | 26 | — | — | — | — | — | — | — | — | — | — | — | — | — | Rajamäki ² . |
| 156 | 78 | — | — | — | — | — | — | — | — | — | — | — | — | — | Svartå ² . |
| 1,248 | 962 | — | — | 26 | 52 | — | — | 234 | — | — | — | — | — | 26 | Sveaborg ¹ . |
| 468 | 364 | 26 | — | 78 | 52 | — | — | — | 208 | — | — | — | — | 52 | Wihti ² . |
| 364 | 445 | — | — | 104 | 26 | — | — | 26 | 52 | — | — | — | — | — | Summa. |
| 218,617 | 360,179 | 676 | 4,420 | 31,021 | 30,433 | 1,624 | 1,130 | 48,936 | 167,436 | 3,900 | 182 | 650 | 23,130 | — | Åbo och Björne- borgs län. |
| — | — | — | — | — | — | — | — | — | — | — | — | — | — | — | Alastaro ³ . |
| 39 | 26 | — | — | — | — | — | — | 13 | — | — | — | — | — | — | Aura ² . |
| 130 | 104 | — | — | — | — | — | — | — | — | — | — | — | — | — | Björneborg ¹ . |
| 31,460 | 27,560 | 728 | 520 | 4,420 | 4,602 | 338 | 468 | 4,602 | 7,280 | 364 | — | 1,794 | 3,250 | 3,250 | Dalsbruk ² . |
| 650 | 1,300 | — | — | — | 78 | — | — | — | 78 | — | — | — | — | 338 | |

Tabell III^a. Okarterade försändelser till

| Postanstalter- nas namn. | Rysk korrespondens. | | | | | | | | | | | | | |
|-----------------------------|---------------------|----------|--------------|----------|-------------------|----------|-------------------|----------|------------------------|----------|------------------------|----------|----------------------|----------|
| | B r e f . | | | | P o s t k o r t . | | | | Korsbandsförsändelser. | | | | | |
| | Frankerade. | | Ofrankerade. | | Enkla. | | Med betaldt svar. | | Tryckalster. | | Affärshand- lingar. | | Varuprof- lingar. | |
| | Afsända. | Ankomna. | Afsända. | Ankomna. | Afsända. | Ankomna. | Afsända. | Ankomna. | Afsända. | Ankomna. | Afsända. | Ankomna. | Afsända. | Ankomna. |
| | Antal. | | | | | | | | | | | | | |
| | 47 | 48 | 49 | 50 | 51 | 52 | 53 | 54 | 55 | 56 | 57 | 58 | 59 | 60 |
| Degerby-Åland ² | 26 | 13 | — | — | — | — | — | — | — | — | — | — | — | — |
| Eckerö ² | — | — | — | — | — | — | — | — | — | — | — | — | — | — |
| Eura p. ² | 143 | 312 | — | — | — | — | — | — | — | 65 | — | — | — | — |
| Finnby ³ | 78 | 104 | — | — | 52 | — | — | — | — | — | — | — | — | — |
| Geta ³ | 117 | 117 | — | — | — | — | — | — | — | — | — | — | — | — |
| Godby ³ | 26 | 39 | — | — | — | — | — | — | — | 13 | — | — | — | — |
| Hammarland ³ | 13 | 13 | — | — | — | — | — | — | — | — | — | — | — | — |
| Houtskär ³ | 39 | 65 | — | — | — | — | — | — | — | — | — | — | — | — |
| Hämeenkyrö ³ | 26 | 104 | — | — | — | — | — | — | — | 39 | — | — | — | — |
| Ikaalinen ² | 169 | 91 | — | — | — | — | — | — | — | 13 | — | — | — | — |
| Kankaanpää ² | 65 | 39 | — | — | — | — | — | — | — | 13 | — | — | — | — |
| Karkku ³ | 26 | 26 | — | — | — | — | — | — | — | — | — | — | — | — |
| Kauvatsa ³ | 13 | 13 | — | — | — | — | — | — | — | — | — | — | — | — |
| Kimito ² | 182 | 78 | — | 26 | — | — | — | — | — | 182 | — | — | — | — |
| Kisko ³ | 39 | 26 | — | — | — | — | — | — | — | — | — | — | — | — |
| Kokemäki ³ | 169 | 91 | — | — | — | — | — | — | — | 13 | — | — | — | — |
| Korpo ² | 65 | 13 | — | — | — | 13 | — | — | — | — | — | — | — | — |
| Kyrö ² | 156 | 48 | — | — | — | — | — | — | — | — | — | — | — | — |
| Köyliö ³ | 52 | 78 | — | — | — | — | — | — | — | — | — | — | — | — |
| Lauttakylä ² | 130 | 182 | — | — | — | — | — | — | — | 104 | — | — | — | — |
| Lavia ³ | — | — | — | — | — | — | — | — | — | — | — | — | — | — |
| Lemland ³ | — | — | — | — | — | — | — | — | — | — | — | — | — | — |
| Loimaa ² | 104 | 442 | — | — | — | 26 | — | — | — | 130 | — | — | — | — |
| Luvia ³ | 26 | 13 | — | — | — | — | — | — | — | — | — | — | — | — |
| Mariehamn ¹ | 286 | 182 | — | 52 | — | — | — | — | 130 | 104 | — | — | — | — |
| Marttila ² | 13 | 26 | — | — | — | — | — | — | — | — | — | — | — | — |
| Mathildedal ³ | 52 | 130 | — | — | — | — | — | — | — | 26 | — | — | — | — |
| Mellilä ³ | 884 | 780 | — | — | — | — | — | — | — | — | — | — | — | — |
| Merikarvia ² | 39 | 26 | — | — | — | — | — | — | — | — | — | — | — | — |
| Mouhijärvi ² | 104 | 91 | — | — | — | — | — | — | — | 26 | — | — | — | — |
| Nagu ² | 26 | 13 | — | — | — | — | — | — | — | — | — | — | — | — |
| Nystad ¹ | 1,118 | 1,196 | — | — | 78 | 182 | — | — | 130 | 546 | — | — | — | 26 |
| Nädendal ² | 312 | 364 | — | — | 26 | 26 | — | — | — | 260 | — | — | — | — |
| Paimio ³ | — | — | — | — | — | — | — | — | — | — | — | — | — | — |
| Pargas ² | 104 | 104 | — | — | — | — | — | — | — | 182 | — | — | — | — |
| Parkano ² | 26 | 52 | — | — | — | — | — | — | — | — | — | — | — | — |
| Perniö ³ | 26 | 26 | — | — | — | — | — | — | — | — | — | — | — | — |
| Punkalaidun ³ | 26 | 26 | — | — | 13 | — | — | — | — | — | — | — | — | — |
| Raumo ¹ | 2,600 | 2,210 | 26 | 26 | 546 | 1,092 | 104 | 104 | 962 | 624 | — | — | 598 | 468 |
| Rymättylä ³ | 13 | 26 | — | — | — | — | — | — | — | — | — | — | — | — |
| Räfsö ² | 39 | 26 | — | — | — | — | — | — | — | 26 | — | — | — | — |
| Salo ¹ | 1,014 | 1,222 | — | — | 26 | — | — | — | — | 546 | — | — | — | — |
| Siikainen ³ | — | — | — | — | — | — | — | — | — | — | — | — | — | — |
| Sund ² | 195 | 117 | — | — | 39 | 26 | — | — | — | 13 | — | — | — | — |
| Suodenniemi ³ | 13 | 39 | — | — | — | — | — | — | — | — | — | — | — | — |
| Taivassalo ³ | 78 | 52 | — | — | — | — | — | — | — | — | — | — | — | — |
| Tyrvää ² | 52 | 39 | — | — | — | — | — | — | — | 26 | — | — | — | — |
| Wampula ³ | — | — | — | — | — | — | — | — | — | — | — | — | — | — |
| Wehmaa ³ | 13 | 26 | — | — | — | — | — | — | — | — | — | — | — | — |
| Ypäjä ³ | 117 | 104 | — | — | — | — | — | — | — | 91 | — | 13 | — | — |
| Åbo ¹ | 35,074 | 91,702 | 710 | 130 | 8,918 | 10,046 | 640 | 676 | 5,798 | 28,808 | 1,222 | 958 | 690 | 1,666 |
| Summa | 49,790 | 108,658 | 736 | 338 | 11,206 | 13,803 | 952 | 1,144 | 9,126 | 34,580 | 1,274 | 971 | 2,094 | 2,680 |

och från orter utom Finland. Tabell III^a.

| Utrikes korrespondens. | | | | | | | | | | | | | | Postanstalter- nas namn. |
|------------------------|----------|--------------|----------|-----------|----------|-------------------------|----------|------------------------|----------|------------------------|----------|-----------|----------|-----------------------------|
| Bref. | | | | Postkort. | | | | Korsbandsförsändelser. | | | | | | |
| Frankerade. | | Ofrankerade. | | Enkla. | | Med be- taladt svar. | | Tryckalster. | | Affärshand- lingar. | | Varuprof. | | |
| Afsända. | Ankomna. | Afsända. | Ankomna. | Afsända. | Ankomna. | Afsända. | Ankomna. | Afsända. | Ankomna. | Afsända. | Ankomna. | Afsända. | Ankomna. | |
| Antal. | | | | | | | | | | | | | | |
| 61 | 62 | 63 | 64 | 65 | 66 | 67 | 68 | 69 | 70 | 71 | 72 | 73 | 74 | |
| 1,365 | 2,015 | 26 | 169 | — | 13 | — | — | 52 | 169 | — | — | — | — | Degerby-Åland ² |
| 1,352 | 1,469 | 52 | — | 26 | 26 | — | 26 | 78 | 156 | — | — | — | — | Eckerö ² . |
| 312 | 728 | — | — | — | — | — | — | — | 260 | — | — | — | — | Eura p. ² |
| 416 | 676 | — | — | — | 26 | — | — | — | — | — | — | — | — | Finnby ³ . |
| 1,924 | 2,652 | 13 | 52 | 52 | 39 | — | — | — | 117 | — | — | — | — | Geta ³ . |
| 1,300 | 2,119 | — | 13 | — | 52 | — | — | 65 | 117 | — | — | — | — | Godby ³ . |
| 1,560 | 2,912 | — | — | 39 | — | — | — | 117 | 130 | — | 39 | — | 39 | Hammarland ³ . |
| 715 | 1,183 | — | — | — | — | — | — | 26 | 78 | — | — | — | — | Houtskär ³ . |
| 104 | 221 | — | — | — | 26 | — | — | — | 91 | — | — | — | — | Hämeenkyrö ³ . |
| 611 | 559 | — | — | — | 26 | — | 13 | — | 78 | — | — | — | — | Ikaalinen ² . |
| 2,587 | 3,042 | 26 | 26 | — | — | — | — | 26 | 1,339 | — | — | — | — | Kankaanpää ² . |
| 156 | 143 | — | — | — | — | — | — | — | 65 | — | — | — | — | Karkku ³ . |
| 52 | 52 | — | — | — | — | — | — | — | — | — | 13 | — | — | Kauvatsa ³ . |
| 3,848 | 4,446 | — | 26 | 26 | 130 | — | 26 | 286 | 144 | — | 26 | — | 26 | Kimito ² . |
| 13 | 13 | — | — | — | — | — | — | — | — | — | — | — | — | Kisko ³ . |
| 247 | 351 | — | — | 26 | 13 | — | — | — | 104 | — | — | — | — | Kokemäki ³ . |
| 1,300 | 1,417 | — | — | — | 13 | — | — | — | 546 | — | — | — | — | Korpo ² . |
| 234 | 182 | — | — | 48 | 26 | — | — | — | 156 | — | — | — | — | Kyrö ² . |
| 104 | 52 | — | — | — | — | — | — | — | — | — | — | — | — | Köyliö ³ . |
| 156 | 364 | — | — | — | 156 | — | — | — | 312 | — | — | — | — | Lauttakylä ² . |
| 13 | 26 | — | — | — | — | — | — | — | 52 | — | — | — | — | Lavia ³ . |
| 1,482 | 3,068 | — | 117 | 26 | 26 | — | — | 117 | 390 | — | — | — | — | Lemland ³ . |
| 702 | 988 | — | — | — | 78 | — | — | — | 234 | — | — | — | — | Loimaa ² . |
| 403 | 442 | — | — | — | — | — | — | 39 | 52 | — | — | — | — | Luvia ³ . |
| 22,464 | 20,188 | 76 | 130 | 238 | 212 | — | — | 6,422 | 2,496 | 208 | — | — | — | Mariehamn ¹ . |
| 13 | 13 | — | — | — | — | — | — | — | — | — | — | — | — | Marttila ² . |
| 260 | 234 | — | — | 26 | — | — | — | — | 26 | — | — | — | — | Mathildedal ³ . |
| 468 | 364 | — | — | — | — | — | — | — | — | — | — | — | — | Mellilä ³ . |
| 1,300 | 2,431 | — | — | — | — | — | — | 117 | 962 | — | — | — | — | Merikarvia ² . |
| 143 | 130 | — | — | — | — | — | — | — | 221 | — | — | — | — | Mouhijärvi ² . |
| 2,548 | 2,301 | — | — | — | — | — | — | 52 | 165 | — | — | — | — | Nagu ² . |
| 12,090 | 13,468 | 52 | 130 | 442 | 468 | 26 | 26 | 1,222 | 4,238 | 52 | 52 | 26 | 182 | Nystad ¹ . |
| 364 | 468 | — | — | 182 | 78 | — | — | 104 | 182 | — | — | — | — | Nädendal ² . |
| — | — | — | — | — | — | — | — | — | — | — | — | — | — | Paimio ³ . |
| 1,508 | 1,768 | — | 26 | — | 26 | — | — | 46 | 69 | — | — | — | — | Pargas ² . |
| 1,456 | 1,196 | — | 52 | — | — | — | — | — | 312 | — | — | — | — | Parkano ² . |
| 52 | 78 | — | — | — | — | — | — | — | — | — | — | — | — | Perniö ³ . |
| 26 | 13 | — | — | — | — | — | — | — | — | — | — | — | — | Punkalaidun ³ . |
| 8,424 | 9,022 | 208 | 234 | 1,664 | 1,274 | 182 | 130 | 3,406 | 2,444 | — | 26 | 884 | 936 | Raumo ¹ . |
| 325 | 377 | — | — | — | — | — | — | 39 | 39 | — | — | — | — | Rymättylä ³ . |
| 5,460 | 4,238 | — | — | — | 26 | — | — | — | 312 | — | 26 | — | — | Räfsö ² . |
| 2,288 | 3,068 | — | 52 | — | 52 | — | — | 260 | 2,158 | — | — | — | — | Salo ¹ . |
| 2,470 | 2,613 | — | — | — | 52 | — | — | — | 1,274 | — | — | — | — | Siiikainen ³ . |
| 4,654 | 5,720 | 91 | 65 | 52 | 65 | — | — | 143 | 585 | — | — | — | — | Sund ² . |
| 52 | 65 | — | — | — | — | — | — | — | — | — | — | — | — | Suodenniemi ³ . |
| 546 | 1,261 | — | — | — | — | — | — | — | 390 | — | — | — | — | Taivassalo ³ . |
| 429 | 377 | — | — | 39 | 39 | — | — | — | 273 | 26 | — | — | — | Tyrväå ² . |
| — | — | — | — | — | — | — | — | — | — | — | — | — | — | Wampula ³ . |
| 520 | 442 | — | — | — | 13 | 13 | — | 26 | 273 | — | — | — | 39 | Wehmaa ³ . |
| 247 | 130 | — | — | — | 26 | — | — | — | 26 | — | 104 | — | — | Ypäjä ³ . |
| 62,492 | 161,612 | 2,054 | 442 | 15,288 | 15,522 | 716 | 144 | 21,216 | 41,912 | 1,976 | 1,742 | 2,938 | 9,994 | Åbo ¹ . |
| 183,834 | 289,687 | 3,328 | 2,054 | 22,594 | 23,183 | 1,275 | 833 | 38,474 | 70,305 | 2,626 | 2,028 | 5,642 | 14,830 | Summa. |

Tabell III^a. Okarterade försändelser till

| Postanstalter- nas namn. | Rysk korrespondens. | | | | | | | | | | | | | |
|------------------------------------|---------------------|----------|--------------|----------|-------------------|----------|-------------------|----------|------------------------|----------|------------------------|----------|-----------|----------|
| | B r e f . | | | | P o s t k o r t . | | | | Korsbandsförsändelser. | | | | | |
| | Frankerade. | | Ofrankerade. | | Enkla. | | Med betaldt svar. | | Tryckalster. | | Affärshand- lingar. | | Varuprof. | |
| | Afsända. | Ankomna. | Afsända. | Ankomna. | Afsända. | Ankomna. | Afsända. | Ankomna. | Afsända. | Ankomna. | Afsända. | Ankomna. | Afsända. | Ankomna. |
| | Antal. | | | | | | | | | | | | | |
| | 47 | 48 | 49 | 50 | 51 | 52 | 53 | 54 | 55 | 56 | 57 | 58 | 59 | 60 |
| Tavastehus län. | | | | | | | | | | | | | | |
| Asikkala ² | 104 | 52 | — | — | — | — | — | — | — | — | — | — | — | — |
| Evo ² | 52 | 26 | — | — | — | — | — | — | 26 | — | — | — | — | — |
| Forssa ² | 624 | 364 | — | — | 286 | 78 | — | 26 | 52 | — | — | 26 | 78 | — |
| Herrala ³ | 170 | 172 | — | — | — | 104 | 78 | — | 78 | — | 78 | — | — | 26 |
| Hikiä ³ | — | — | — | — | — | — | — | — | — | — | — | — | — | — |
| Humpvila ² | 156 | 78 | — | — | — | — | — | — | 52 | — | — | — | — | — |
| Iittala ³ | 52 | 39 | — | — | — | — | 13 | — | — | — | — | — | — | — |
| Jämsä ² | 156 | 156 | — | — | — | 52 | — | — | 52 | — | — | — | — | — |
| Järvelä ² | 208 | 208 | — | — | 130 | 130 | — | — | 104 | — | — | — | — | — |
| Kangasala ² | 364 | 338 | — | — | 26 | 52 | — | — | 104 | — | — | — | — | 52 |
| Korkeakoski ³ | 52 | 26 | — | — | 39 | 26 | — | — | 39 | — | — | — | — | — |
| Korpilahti ² | 26 | 26 | — | — | — | — | — | — | 26 | — | — | — | — | 52 |
| Koski H. L. ³ | 52 | 26 | — | — | — | — | — | — | — | — | — | — | — | — |
| Kuhmoinen ² | 52 | 52 | — | — | — | — | — | — | 26 | — | — | — | — | — |
| Kuru ³ | 39 | 13 | — | — | 13 | — | — | 13 | — | — | — | — | — | — |
| Kuurila ² | 52 | 52 | — | — | — | — | — | — | — | — | — | — | — | — |
| Lahti ² | 3,744 | 3,588 | — | — | 962 | 494 | — | 26 | 494 | — | — | — | — | 52 |
| Lammi ² | 78 | 156 | — | — | 52 | 52 | — | 26 | — | — | — | — | — | 52 |
| Lappila ³ | 286 | 130 | — | — | 130 | — | — | — | — | — | — | — | — | — |
| Lempäälä ² | 1,170 | 1,248 | — | — | 234 | 364 | — | — | — | — | — | 858 | 624 | — |
| Leppäkoski ² | 416 | 338 | — | — | 52 | 156 | — | — | — | — | — | — | — | — |
| Luopioinen ³ | 507 | 299 | — | — | 26 | — | — | — | — | — | — | — | — | — |
| Lyly ³ | 26 | 52 | — | — | — | — | — | — | — | — | — | — | — | — |
| Längelmäki ³ | 26 | 13 | — | — | — | — | — | — | — | — | — | — | — | — |
| Mustiala ² | 104 | 312 | — | — | — | 26 | — | — | 234 | — | — | — | — | 26 |
| Oitti ² | 442 | 260 | — | — | 78 | 52 | — | — | — | — | — | — | — | — |
| Orivesi ² | 65 | 78 | — | — | — | — | — | — | — | — | — | — | — | — |
| Padasjoki ² | 52 | 26 | — | — | — | — | — | — | — | — | — | — | — | — |
| Parola ² | 910 | 832 | — | — | 52 | 78 | — | — | — | — | — | — | — | — |
| Pälkäne ² | 130 | 104 | — | — | — | — | — | — | — | — | — | — | — | — |
| Riihimäki ² | 2,002 | 1,144 | — | — | — | — | — | — | — | — | — | — | — | — |
| Ruovesi ² | 182 | 130 | — | — | 52 | 26 | — | — | 26 | — | — | — | — | — |
| Ryttylä ² | 156 | 182 | — | — | 26 | 26 | — | 26 | 182 | — | — | — | — | — |
| Somero ² | 78 | 78 | — | — | 13 | 26 | — | — | 26 | — | — | — | — | 52 |
| Suinula ³ | — | — | — | — | — | — | — | — | — | — | — | — | — | — |
| Tammela ² | 104 | 234 | — | — | 26 | — | — | — | — | — | — | — | — | — |
| Tammerfors ¹ | 17,916 | 18,694 | — | 26 | 1,534 | 2,418 | — | 182 | 3,510 | 2,912 | — | 2,314 | 546 | 1,846 |
| Tavastehus ¹ | 16,718 | 9,438 | 78 | 78 | 2,418 | 1,742 | — | 26 | 156 | 1,716 | — | — | — | — |
| Toijala ² | 104 | 104 | — | — | 52 | — | — | — | 26 | 52 | — | — | — | 26 |
| Turenki ² | 182 | 52 | — | — | 26 | — | — | — | 26 | — | — | — | — | — |
| Tuulos ³ | 39 | 26 | — | — | — | — | — | — | — | — | — | — | — | — |
| Urjala ² | 312 | 286 | — | — | 26 | 52 | — | — | 156 | — | — | — | — | 52 |
| Uusikylä ² | 858 | 572 | — | — | 364 | 338 | — | — | 52 | — | — | — | — | — |
| Wesilahti ² | 13 | 26 | — | — | — | — | — | — | — | — | — | — | — | — |
| Wiiala ² | 1,014 | 1,014 | — | — | 416 | 286 | — | 78 | — | — | — | — | — | 26 |
| Willähti ³ | 234 | 104 | — | — | — | — | — | — | — | — | — | — | — | — |
| Wilppula ² | 520 | 312 | — | — | — | — | — | — | — | — | — | 104 | — | — |
| Summa | 50,547 | 41,460 | 78 | 104 | 7,033 | 6,578 | 13 | 364 | 3,809 | 6,435 | — | 2,392 | 1,534 | 2,964 |

och från orter utom Finland. Tabell III^a.

| Utrikes korrespondens. | | | | | | | | | | | | | | Postanstalter- nas namn. |
|------------------------|----------|--------------|----------|-----------|----------|-------------------|----------|------------------------|----------|-------------------|----------|-----------|----------|-----------------------------|
| Bref. | | | | Postkort. | | | | Korsbandsförsändelser. | | | | | | |
| Frankerade. | | Ofrankerade. | | Enkla. | | Med betaldt svar. | | Tryckalster. | | Affärshandlingar. | | Varuprof. | | |
| Afsända. | Ankomna. | Afsända. | Ankomna. | Afsända. | Ankomna. | Afsända. | Ankomna. | Afsända. | Ankomna. | Afsända. | Ankomna. | Afsända. | Ankomna. | |
| Antal. | | | | | | | | | | | | | | |
| 61 | 62 | 63 | 64 | 65 | 66 | 67 | 68 | 69 | 70 | 71 | 72 | 73 | 74 | |
| 78 | 52 | — | — | — | — | — | — | — | — | — | — | — | — | Tavastehus län. |
| 78 | 104 | — | — | 52 | — | — | — | — | 208 | — | — | — | — | Asikkala ² . |
| 988 | 1,794 | — | — | 26 | 78 | — | — | 26 | 468 | 26 | 26 | — | 78 | Evo ² . |
| 170 | 156 | — | — | — | — | 52 | — | 26 | 52 | — | 52 | 78 | 260 | Forssa ² . |
| — | — | — | — | — | — | — | — | — | — | — | — | — | — | Herrala ³ . |
| 442 | 594 | — | 26 | — | — | — | — | — | — | — | — | — | — | Hikiä ³ . |
| 156 | 143 | — | — | 26 | — | — | — | 52 | 52 | — | — | — | — | Humppila ² . |
| 78 | 130 | — | — | 26 | 52 | — | — | 26 | 338 | — | — | — | — | Iittala ³ . |
| 182 | 234 | — | — | 26 | — | — | — | — | 728 | — | — | — | — | Järvelä ² . |
| 338 | 390 | — | — | 130 | 104 | — | — | 52 | 130 | — | — | — | — | Kangasala ² . |
| — | — | — | — | — | — | — | — | — | — | — | — | — | — | Korkeakoski ³ . |
| 26 | 26 | — | — | — | — | — | — | — | — | — | — | — | — | Korpilahti ² . |
| — | — | — | — | — | — | — | — | — | — | — | — | — | — | Koski H. L. ³ . |
| 26 | 52 | — | — | — | 26 | — | — | — | 52 | — | — | — | — | Kuhmoinen ² . |
| 91 | 26 | — | — | — | — | — | — | — | 65 | — | — | — | — | Kuru ³ . |
| 208 | 156 | — | — | 26 | 52 | — | — | — | 130 | — | — | — | 26 | Kuurila ² . |
| 2,236 | 2,678 | — | 26 | 598 | 208 | — | — | 130 | 702 | — | — | — | 260 | Lahti ² . |
| 104 | 104 | 26 | — | — | — | — | — | 52 | 26 | — | — | — | — | Lammi ² . |
| — | — | — | — | — | — | — | — | — | — | — | — | — | — | Lappila ³ . |
| 2,782 | 2,886 | — | — | 546 | 416 | 52 | 78 | 208 | 130 | — | — | 1,690 | 676 | Lempäälä ² . |
| 338 | 260 | — | — | — | 52 | — | — | — | 52 | — | — | — | — | Leppäkoski ² . |
| 325 | 377 | — | — | — | — | — | — | — | — | — | — | — | — | Luopioinen ³ . |
| 52 | 52 | — | — | — | — | — | — | — | — | — | — | — | — | Lyly ³ . |
| 13 | 26 | — | — | — | — | — | — | — | — | — | — | — | — | Längelmäki ³ . |
| 338 | 208 | — | — | 52 | 26 | — | — | 130 | — | — | — | — | 26 | Mustiala ² . |
| 182 | 130 | — | — | — | — | — | — | — | — | — | — | — | — | Oitti ² . |
| 143 | 117 | — | — | — | — | — | — | — | — | — | — | — | — | Orivesi ² . |
| 143 | 39 | — | — | — | — | — | — | — | — | — | — | — | — | Padasjoki ² . |
| 312 | 416 | — | — | — | 26 | — | — | — | 26 | — | — | — | — | Parola ² . |
| 143 | 78 | — | — | — | — | — | — | — | — | — | — | — | — | Pälkäne ² . |
| 2,314 | 1,806 | — | — | 1,144 | 117 | — | — | — | — | — | — | — | 26 | Riihimäki ² . |
| 312 | 520 | — | 52 | 52 | 130 | — | — | 52 | 260 | — | — | — | 26 | Ruovesi ² . |
| 234 | 286 | — | 26 | — | — | — | — | 78 | 52 | — | — | — | — | Ryttylä ² . |
| 91 | 91 | — | 13 | — | — | — | — | — | 13 | — | — | — | — | Somero ² . |
| 78 | 26 | — | — | — | — | — | — | — | — | — | — | — | — | Suutula ³ . |
| 416 | 520 | — | 26 | — | 26 | — | — | 130 | 104 | — | — | — | 52 | Tammela ² . |
| 31,294 | 89,822 | 494 | 52 | 5,720 | 3,614 | — | 52 | 3,770 | 3,900 | 52 | 9,152 | 468 | 2,262 | Tammerfors ¹ . |
| 4,524 | 4,944 | — | 52 | 728 | 468 | — | — | 182 | 1,898 | — | — | — | 182 | Tavastehus ¹ . |
| 78 | 52 | — | 26 | — | — | — | — | — | 52 | — | — | — | 26 | Toijala ² . |
| 182 | 78 | — | — | — | — | — | — | — | 26 | — | — | — | — | Turenki ² . |
| 13 | 39 | — | — | — | — | — | — | — | — | — | — | — | — | Tuulos ³ . |
| 260 | 208 | — | — | 52 | 52 | — | — | — | 208 | — | — | — | 78 | Ujala ² . |
| 364 | 234 | — | — | 52 | 52 | — | — | — | 156 | — | — | — | — | Uusikylä ² . |
| 39 | 13 | — | — | — | — | — | — | 13 | — | — | — | — | — | Wesilahti ² . |
| 1,378 | 884 | — | — | 52 | 78 | — | — | — | — | — | — | — | — | Wiiala ² . |
| 130 | 78 | — | — | — | — | — | — | — | — | — | — | — | — | Willähti ³ . |
| 1,794 | 1,248 | — | — | 156 | 130 | — | — | — | 130 | — | — | 858 | 26 | Wilppula ² . |
| 53,473 | 112,077 | 520 | 299 | 9,464 | 5,707 | 104 | 130 | 4,927 | 9,958 | 78 | 9,230 | 3,094 | 4,134 | Summa. |

Tabell III^a. Okarterade försändelser till

| Postanstalter- nas namn. | | Rysk korrespondens. | | | | | | | | | | | | | |
|---------------------------------|--------|---------------------|----------|--------------|----------|------------------|----------|-------------------|----------|------------------------|----------|------------------------|----------|-----------|----------|
| | | B r e f. | | | | P o s t k o r t. | | | | Korsbandsförsändelser. | | | | | |
| | | Frankerade. | | Ofrankerade. | | Enkla. | | Med betaldt svar. | | Tryckalster. | | Affärshand- lingar. | | Varuprof. | |
| | | Afsända. | Ankomna. | Afsända. | Ankomna. | Afsända. | Ankomna. | Afsända. | Ankomna. | Afsända. | Ankomna. | Afsända. | Ankomna. | Afsända. | Ankomna. |
| | | Antal. | | | | | | | | | | | | | |
| | | 47 | 48 | 49 | 50 | 51 | 52 | 53 | 54 | 55 | 56 | 57 | 58 | 59 | 60 |
| Wiborgs län. | | | | | | | | | | | | | | | |
| Alho ³ | 36 | 27 | — | — | — | — | — | — | — | — | — | — | — | — | — |
| Antrea k.k. ² | 416 | 130 | — | — | 130 | 52 | — | — | — | — | — | — | — | — | — |
| Björkö ² | 2,080 | 2,314 | — | 13 | 156 | 143 | — | 13 | — | — | — | — | — | — | — |
| Elisenvaara ³ | 135 | 144 | — | — | 36 | 27 | — | — | — | — | — | — | — | — | — |
| Enso ² | 546 | 884 | — | — | 26 | 78 | — | — | — | — | 26 | — | — | 78 | — |
| Fredrikshamn ¹ | 17,732 | 11,492 | 208 | 104 | 2,340 | 2,028 | — | — | — | 476 | 1,898 | — | — | — | — |
| Galitsina ³ | 4,472 | 3,822 | — | — | 1,014 | 988 | — | — | — | — | — | — | — | — | — |
| Harju ³ | 78 | 78 | 26 | 13 | — | — | — | — | — | — | — | 13 | — | — | — |
| Hiitola k.k. ² | 1,248 | 1,326 | — | — | 676 | 520 | — | — | — | — | — | — | — | — | — |
| Hovinmaa ³ | 2,834 | 3,510 | — | — | 156 | 182 | — | — | — | — | — | — | — | 26 | — |
| Imatra ² | 1,469 | 1,196 | — | — | 520 | 221 | — | — | — | — | — | — | — | — | — |
| Impilahti ² | 1,742 | 1,690 | — | — | — | 52 | — | — | — | 26 | 104 | — | — | — | — |
| Inkeroi ² | 390 | 520 | — | — | 26 | 52 | — | — | — | — | — | — | — | — | — |
| Jaakkima ² | 884 | 676 | — | — | — | — | — | — | — | — | — | — | — | — | — |
| Jääski ² | 1,638 | 1,859 | — | — | 494 | 299 | — | — | — | — | 663 | — | — | — | 26 |
| Kaipiainen ² | 832 | 845 | — | — | 234 | 117 | — | — | — | — | — | — | — | 117 | 13 |
| Karhula ² | 3,328 | 2,522 | — | — | 156 | 130 | — | — | — | 182 | 156 | — | — | — | — |
| Kexholm ¹ | 3,146 | 3,692 | — | 26 | 156 | 416 | — | — | — | 78 | 208 | 52 | — | 26 | — |
| Kirvu ³ | 156 | 26 | — | — | — | 39 | — | — | — | — | 26 | — | — | — | — |
| Kivennapa ² | 780 | 1,066 | — | — | 416 | 130 | — | — | — | — | — | — | — | — | — |
| Kotka ¹ | 9,230 | 10,140 | 78 | — | 1,768 | 832 | — | 52 | — | 540 | 1,560 | — | — | 208 | — |
| Kouvola ² | 2,366 | 2,054 | — | — | 988 | 884 | — | — | — | 806 | 962 | — | — | 1,170 | 494 |
| Kuokkala ³ | 1,812 | 1,904 | — | — | — | — | — | — | — | — | — | — | — | — | — |
| Kurkijoki ² | 806 | 364 | — | — | 26 | — | — | — | — | — | — | — | — | — | — |
| Luumäki ³ | 158 | 130 | — | — | 52 | 26 | — | — | — | — | — | — | — | — | — |
| Muola ² | 1,378 | 1,430 | — | — | — | 260 | — | — | — | — | 52 | — | — | — | — |
| Mustamäki ³ | 6,656 | 7,150 | — | 52 | 936 | 624 | — | — | — | — | — | — | — | — | — |
| Myllykoski ² | 442 | 702 | — | 52 | 78 | 208 | — | — | — | — | 26 | — | — | — | — |
| Nurmi Wp. L. ² | 715 | 962 | — | 65 | 822 | 325 | — | — | — | 390 | 809 | — | — | 143 | 65 |
| Parikkala ² | 754 | 962 | — | — | 26 | 26 | — | — | — | 26 | 156 | — | — | — | — |
| Perkjärvi ² | 16,864 | 14,136 | — | — | 936 | 1,248 | — | 52 | — | — | 572 | — | — | — | — |
| Pitkäranta ² | 2,158 | 2,132 | — | — | 286 | 416 | — | — | — | 26 | 247 | — | — | — | — |
| Pyhäjärvi Wp. L. ³ | 1,391 | 611 | — | — | 130 | 39 | — | — | — | — | 91 | — | — | — | — |
| Raivola ² | 9,750 | 8,810 | — | 104 | 2,002 | 2,184 | 22 | 26 | — | 182 | 1,014 | — | — | — | — |
| Rautjärvi ³ | 78 | 26 | — | — | — | — | — | — | — | — | — | — | — | — | — |
| Ruokolahti ² | 52 | 156 | — | — | — | — | — | — | — | — | 416 | — | — | — | — |
| Ruskeala ² | 624 | 845 | — | — | — | 169 | — | — | — | — | 156 | — | — | — | — |
| Räisälä ² | 806 | 806 | — | — | 286 | 260 | — | — | — | 26 | 52 | — | — | — | 26 |
| Sairala ³ | 54 | 45 | — | — | — | — | — | — | — | — | — | — | — | — | — |
| Sakkola ² | 702 | 754 | — | — | 104 | — | — | — | — | — | — | — | — | — | — |
| Salmi ² | 2,483 | 2,041 | — | — | — | — | — | — | — | — | — | — | — | — | — |
| Savitaipale ² | 507 | 247 | — | — | — | — | — | — | — | — | 273 | — | — | — | — |
| Selänpää ² | 286 | 338 | — | — | 52 | 26 | — | — | — | 26 | 52 | — | — | — | — |
| Sordavala ¹ | 6,760 | 5,200 | 52 | 78 | 988 | 754 | — | — | — | 2,782 | 1,846 | — | — | — | 156 |
| Säiniö ³ | 12,818 | 8,112 | — | — | 3,146 | 2,470 | 26 | 26 | — | — | 52 | — | — | — | — |
| Taavetti ² | 263 | 182 | — | — | 13 | 13 | — | — | — | — | — | — | — | — | — |
| Tavastila ² | 247 | 91 | — | — | — | 13 | — | — | — | — | — | — | — | — | — |
| Terijoki ² | 16,718 | 16,016 | — | 130 | 4,056 | 3,172 | 26 | 104 | — | — | 598 | — | — | — | — |
| Terijoki Ho. ³ | 2,460 | 3,106 | — | — | 822 | 754 | 13 | 13 | — | — | — | — | — | — | — |
| Trångsund ² | 18,644 | 17,710 | 104 | 78 | 1,378 | 832 | — | — | — | 286 | 208 | — | — | — | — |
| Utti ² | 468 | 192 | — | — | 13 | 13 | — | — | — | — | 336 | — | — | — | — |

och från orter utom Finland. Tabell III^a.

| Utrikes korrespondens. | | | | | | | | | | | | | | Postanstalter- nas namn. |
|------------------------|----------|--------------|----------|-----------|----------|-------------------|----------|------------------------|----------|-------------------|----------|-----------|----------|---------------------------------|
| Bref. | | | | Postkort. | | | | Korsbandsförsändelser. | | | | | | |
| Frankerade. | | Ofrankerade. | | Enkla. | | Med betaldt svar. | | Tryckalster. | | Affärshandlingar. | | Varuprof. | | |
| Afsända. | Ankomna. | Afsända. | Ankomna. | Afsända. | Ankomna. | Afsända. | Ankomna. | Afsända. | Ankomna. | Afsända. | Ankomna. | Afsända. | Ankomna. | |
| Antal. | | | | | | | | | | | | | | |
| 61 | 62 | 63 | 64 | 65 | 66 | 67 | 68 | 69 | 70 | 71 | 72 | 73 | 74 | |
| | | | | | | | | | | | | | | Wiborgs län. |
| | | | | | | | | | | | | | | Alho ³ . |
| 104 | 52 | | | | | | | | 26 | | | | | Antrea k.k. ² . |
| 624 | 1,105 | | | | 65 | | 13 | | 26 | | | | | Björkö ² . |
| 27 | 18 | | | 9 | 9 | | | | | | | | | Elisenvaara ³ . |
| 26 | 26 | | | | | | | | 416 | | | | | Enso ² . |
| 5,330 | 3,380 | 178 | 104 | | 572 | | | 390 | 2,110 | | 208 | | 50 | Fredrikshamn ¹ . |
| 336 | 208 | | | | | | | | | | | | | Galitsina ³ . |
| 52 | 39 | | | | | | | | | | | | | Harju ³ . |
| 208 | 130 | | | | | | | | | | | | | Hiitola k.k. ² . |
| 780 | 650 | | | | 78 | | | | | | | | 468 | Hovinmaa ³ . |
| 806 | 442 | | | 351 | 520 | | | | 26 | | | | | Imatra ² . |
| 52 | 52 | | | | 26 | | | | 26 | | | | | Impilahti ² . |
| 234 | 364 | | | 78 | 78 | | | | 78 | | | | 26 | Inkeröi ² . |
| 156 | 156 | | | | | | | | | | | | | Jaakkima ² . |
| 429 | 520 | | | 52 | | | | 39 | 104 | | | | | Jaäski ² . |
| 416 | 325 | | | 39 | 39 | | | | | | | | 13 | Kaipainen ² . |
| 4,212 | 4,394 | | | 338 | 78 | | | 312 | 1,040 | | | | 468 | Karhula ² . |
| 78 | 312 | | | | 26 | | | | 182 | | | | | Kexholm ¹ . |
| | | | | | | | | | 26 | | | | | Kirvu ³ . |
| 156 | 104 | | | 78 | | | | | | | | | | Kivennapa ² . |
| 28,704 | 24,726 | 52 | 286 | 1,794 | 728 | | 26 | 1,144 | 2,600 | | | 1,430 | 78 | Kotka ¹ . |
| 2,782 | 2,496 | | | 1,326 | 962 | | | 1,300 | 1,950 | | | 1,482 | 702 | Kouvola ² . |
| 242 | 318 | | | 26 | | | | | 26 | | | | | Kuokkala ³ . |
| 78 | 234 | | | | 26 | | | | | | | | | Kurkijoki ² . |
| | | | | | | | | | | | | | | Luumäki ³ . |
| 52 | 156 | | | | | | | | 78 | | | | | Muola ² . |
| 572 | 390 | | | | | | | 156 | | | | | | Mustämäki ³ . |
| 182 | 208 | | | 26 | | | | | | | | | | Myllykoski ² . |
| 156 | 299 | | | 156 | 390 | | | 169 | 247 | | | | 81 | Nurmi Wp. L. ² . |
| 26 | 26 | | | | | | | | | | | | | Parikkala ² . |
| 416 | 507 | | | | | | | | | | | | | Perkjärvi ² . |
| 1,495 | 1,287 | | | 78 | 221 | 52 | | | 78 | | | | | Pitkäranta ² . |
| 78 | 130 | | | 39 | 13 | | | 13 | 104 | | | | | Pyhäjärvi Wp. L. ³ . |
| 78 | 104 | | | | 78 | | | | 182 | | | | | Raivola ² . |
| | | | | | | | | | | | | | | Rautjärvi ³ . |
| 156 | 247 | | | | 117 | | | | 338 | | | | 143 | Ruokolahti ² . |
| 234 | 208 | | | 78 | 78 | | | | 26 | | | | | Ruskeala ² . |
| 9 | 18 | | | | | | | | | | | | | Räisälä ² . |
| 286 | 104 | | | | | | | | 104 | | | | | Sairala ³ . |
| 65 | 104 | | | | | | | | | | | | | Sakkola ² . |
| 26 | 13 | | | | | | | | | | | | | Salmi ² . |
| 260 | 416 | | | 26 | 52 | | | | 312 | | | | 26 | Savitaipale ² . |
| 1,872 | 1,404 | | | 364 | 442 | | | 546 | 858 | | | | 26 | Selänpää ² . |
| 26 | 26 | | | 78 | 26 | | | | | | | | | Sordavala ¹ . |
| 130 | 156 | | | | | | | | | | | | | Säiniö ³ . |
| 143 | 156 | | | | | | | | | | | | | Taavetti ² . |
| 1,144 | 208 | | | | 156 | 26 | | | | | | | | Tavastila ² . |
| 104 | 208 | | | 78 | 56 | | | | | | | | | Terijoki ² . |
| 3,488 | 2,314 | | | 234 | 364 | | | 52 | 52 | | | | | Terijoki H.o. ³ . |
| 65 | 81 | | | | | | | | 336 | | | | | Trängsund ² . |
| | | | | | | | | | | | | | | Utti ² . |

och från orter utom Finland. Tabell III^a.

| Utrikes korrespondens. | | | | | | | | | | | | | | Postanstalter- nas namn. |
|------------------------|----------|--------------|----------|-----------|----------|-------------------|----------|------------------------|----------|-------------------|----------|-----------|----------|--------------------------------|
| Bref. | | | | Postkort. | | | | Korsbandsförsändelser. | | | | | | |
| Frankerade. | | Ofrankerade. | | Enkla. | | Med betaldt svar. | | Tryckalster. | | Affärshandlingar. | | Varuprof. | | |
| Afsända. | Ankomna. | Afsända. | Ankomna. | Afsända. | Ankomna. | Afsända. | Ankomna. | Afsända. | Ankomna. | Afsända. | Ankomna. | Afsända. | Ankomna. | |
| Antal. | | | | | | | | | | | | | | |
| 61 | 62 | 63 | 64 | 65 | 66 | 67 | 68 | 69 | 70 | 71 | 72 | 73 | 74 | |
| 26 | 13 | — | — | — | 13 | — | — | — | — | — | — | — | — | Uukuniemi ² . |
| 104 | 52 | — | — | — | — | — | — | — | — | — | — | — | — | Uusikirkko As. ³ |
| 442 | 182 | — | — | 104 | 52 | — | — | 78 | 78 | — | — | — | — | Uusikirkko Wp. l. ² |
| 104 | 234 | — | — | — | — | — | — | — | — | — | — | — | — | Walkjärvi ³ . |
| 49,504 | 81,640 | 858 | 390 | 7,384 | 12,554 | 26 | — | 4,862 | 13,078 | 832 | — | 936 | 11,778 | Willmanstrand ¹ |
| 5,018 | 4,134 | 78 | 208 | 1,872 | 1,300 | 104 | 52 | 1,066 | 1,508 | — | — | 964 | 936 | Wirolahti ² . |
| 572 | 39 | — | 8 | — | 26 | — | — | — | — | — | — | — | — | Woikoski ³ . |
| — | — | — | — | — | — | — | — | — | — | — | — | — | — | Wuoksi ³ . |
| 52 | 52 | — | — | — | — | — | — | 52 | — | — | — | — | — | |
| 112,717 | 135,167 | 1,166 | 996 | 14,608 | 19,197 | 208 | 91 | 10,179 | 26,015 | 832 | 208 | 5,426 | 14,506 | Summa. |
| | | | | | | | | | | | | | | S:t Michels län. |
| 52 | 91 | — | — | — | 13 | — | — | — | — | — | — | — | 13 | Enonkoski ³ . |
| 26 | 26 | — | — | — | — | — | — | — | — | — | — | — | — | Haapakoski ³ . |
| 104 | 91 | — | — | — | — | — | — | — | — | — | — | — | — | Hartola ² . |
| 156 | 78 | — | — | — | — | — | — | — | — | — | — | — | — | Haukivuori ³ . |
| 702 | 1,274 | — | 1 | 78 | 78 | — | — | 182 | 520 | — | — | — | 104 | Heinola ¹ . |
| 65 | 13 | — | — | — | — | — | — | — | — | — | — | — | — | Heinävesi ² . |
| 13 | 26 | — | — | — | — | — | — | — | — | — | — | — | — | Hietanen ³ . |
| 26 | 13 | — | — | — | — | — | — | — | — | — | — | — | — | Hirvensalmi ³ . |
| 104 | 52 | — | — | — | — | — | — | 26 | 52 | — | — | — | — | Joroinen ² . |
| 91 | 117 | — | — | — | 13 | — | — | — | 13 | — | — | — | — | Joutsa ² . |
| 52 | 26 | — | — | — | — | — | — | — | 26 | — | — | — | — | Juva ² . |
| — | — | — | — | — | — | — | — | — | — | — | — | — | — | Kalvitsa ³ . |
| 13 | 26 | — | — | — | — | — | — | — | — | — | — | — | — | Kangasniemi ² . |
| 26 | 26 | — | — | — | — | — | — | — | 26 | — | — | — | — | Kantala ³ . |
| 234 | 260 | — | — | — | — | — | — | — | — | — | — | — | — | Kerimäki ³ . |
| 26 | 26 | — | — | — | — | — | — | — | — | — | — | — | — | Leivonmäki ³ . |
| 104 | 104 | — | — | — | — | — | — | — | 52 | — | — | — | 26 | Mäntyharjuk. k. ² |
| 1,066 | 832 | — | — | — | 208 | — | — | 52 | 1,248 | — | — | — | 52 | Nyslott ¹ . |
| 65 | 13 | — | — | — | — | — | — | — | 91 | — | — | — | — | Oravi ² . |
| 26 | 52 | — | — | — | — | — | — | — | 26 | — | — | — | — | Otava ² . |
| 182 | 52 | — | — | 52 | 52 | — | — | — | — | — | — | — | — | Pieksämäki ² . |
| 13 | 52 | — | — | — | — | — | — | — | — | — | — | — | 26 | Puumala ² . |
| 234 | 156 | — | — | 26 | — | — | — | — | — | — | — | — | — | Rantasalmi ² . |
| — | — | — | — | — | — | — | — | — | — | — | — | — | — | Ristiina ² . |
| 1,950 | 3,380 | — | — | 776 | 416 | — | — | 234 | 2,314 | — | — | 78 | 728 | S:t Michel ¹ . |
| 104 | 130 | — | — | — | — | — | — | — | 13 | — | — | — | — | Sulkava ² . |
| 117 | 26 | — | — | — | — | — | — | — | — | — | — | — | — | Sysmä ² . |
| 5,551 | 6,942 | — | 1 | 932 | 780 | — | — | 494 | 4,381 | — | — | 78 | 1,027 | Summa. |
| | | | | | | | | | | | | | | Kuopio län. |
| 26 | 26 | — | — | — | — | — | — | — | — | — | — | — | — | Eno ³ . |
| 91 | 78 | — | — | — | — | — | — | — | — | — | — | — | — | Hankasalmi ³ . |
| 1,404 | 2,548 | — | — | 26 | 78 | — | — | 26 | 1,846 | — | — | — | — | Iisalmi ² . |
| 65 | 78 | — | — | — | 26 | — | — | — | 143 | — | — | — | — | Ilomantsi ² . |
| 2,756 | 3,724 | — | — | 104 | 286 | 26 | — | 286 | 3,822 | — | — | — | 390 | Joensuu ¹ . |
| 52 | 104 | — | — | — | — | — | — | — | 52 | — | — | — | — | Juankoski ³ . |
| 78 | 104 | — | — | — | — | — | — | 78 | — | — | — | — | — | Juuka ² . |
| 26 | 13 | — | — | — | — | — | — | — | — | — | — | — | — | Kaavi ² . |

och från orter utom Finland. Tabell III^a.

| Utrikes korrespondens. | | | | | | | | | | | | | | Postanstalter- nas namn. | |
|------------------------|----------|--------------|----------|-----------|----------|-------------------|----------|------------------------|----------|-------------------|----------|-----------|----------|-----------------------------|-----------------------------|
| Bref. | | | | Postkort. | | | | Korsbandsförsändelser. | | | | | | | |
| Frankerade. | | Ofrankerade. | | Enkla. | | Med betaldt svar. | | Tryckalster. | | Affärshandlingar. | | Varuprof. | | | |
| Afsända. | Ankomna. | Afsända. | Ankomna. | Afsända. | Ankomna. | Afsända. | Ankomna. | Afsända. | Ankomna. | Afsända. | Ankomna. | Afsända. | Ankomna. | | |
| Antal. | | | | | | | | | | | | | | | |
| 61 | 62 | 63 | 64 | 65 | 66 | 67. | 68 | 69 | 70 | 71 | 72 | 73 | 74 | | |
| 26 | 26 | — | — | — | — | — | — | — | — | — | — | — | — | Karttula ¹ . | |
| 65 | 28 | — | — | — | — | — | — | — | — | — | — | — | — | Kesälahti ³ . | |
| 234 | 299 | — | — | — | — | — | — | — | — | — | — | — | — | Kitee ² . | |
| 3,276 | 6,604 | — | — | 832 | 780 | — | — | 208 | 6,630 | — | — | — | 234 | Kuopio ¹ . | |
| 208 | 78 | — | — | 130 | 26 | — | — | — | — | — | — | — | — | Kurkimäki ³ . | |
| 286 | 156 | — | — | — | — | — | — | — | 156 | — | — | — | — | Leppävirta ² . | |
| 26 | 26 | — | — | — | — | — | — | — | — | — | — | — | — | Liperi ² . | |
| 325 | 481 | — | — | — | 13 | — | — | — | 390 | — | — | — | — | Maaninka ² . | |
| 52 | 39 | — | — | — | — | — | — | — | 13 | — | — | — | — | Nilsä ² . | |
| 156 | 156 | — | — | 13 | — | — | — | — | — | — | — | — | — | Nurmes K. L. ² . | |
| 390 | 312 | — | — | — | — | — | — | — | 91 | — | — | — | — | Pielavesi ² . | |
| 91 | 117 | — | — | — | 13 | — | — | — | 39 | — | — | — | — | Pielisjärvi ² . | |
| — | — | — | — | — | — | — | — | — | — | — | — | — | — | Polvijärvi ³ . | |
| 182 | 208 | — | — | 52 | 78 | — | — | — | — | — | — | — | — | Rautalampi ² . | |
| 78 | 130 | — | — | — | — | — | — | — | — | — | — | — | — | Suonnejoki ² . | |
| 598 | 832 | — | — | — | 26 | — | — | — | 182 | — | — | — | — | Tohmajärvi ¹ . | |
| 546 | 1,404 | — | — | 78 | 208 | 26 | — | — | 204 | — | — | — | — | Warkaus ² . | |
| 169 | 117 | — | — | — | — | — | — | — | — | — | — | — | — | Wesanto ² . | |
| 11,206 | 17,688 | — | — | 1,235 | 1,534 | 52 | — | 598 | 13,568 | — | — | — | 676 | Summa. | |
| | | | | | | | | | | | | | | Wasa län. | |
| 1,586 | 1,872 | 104 | — | — | — | — | — | 13 | — | — | — | — | — | Alajärvi ² . | |
| 1,794 | 2,236 | — | — | 130 | — | — | — | 26 | 676 | — | — | — | — | Alavus k.k. ² . | |
| 7,488 | 7,202 | — | — | — | 26 | — | — | 78 | 806 | — | — | — | — | Bennäs ² . | |
| 2,938 | 2,964 | — | 156 | — | — | 26 | — | — | 1,040 | — | — | — | — | 26 | Evijärvi ³ . |
| 10,946 | 16,380 | 156 | 104 | — | 1,326 | — | — | 1,950 | 5,070 | — | — | 78 | 234 | Gamlakarleby ¹ . | |
| 1,794 | 1,508 | — | 26 | — | — | — | — | 26 | 390 | — | — | — | — | Himanka ² . | |
| 3,926 | 3,666 | 52 | — | 26 | 26 | — | — | 104 | 2,470 | — | — | — | — | Härmä ² . | |
| 5,824 | 7,202 | 104 | — | 52 | 156 | — | — | 104 | 2,002 | — | — | — | — | Ilmajoki ² . | |
| 1,846 | 1,680 | — | — | — | — | — | — | 52 | 1,226 | — | — | — | — | Isokyrö ² . | |
| 7,774 | 11,050 | 26 | 182 | 260 | 286 | — | 26 | 1,066 | 3,380 | — | — | — | — | Jakobstad ¹ . | |
| 3,094 | 4,784 | — | — | — | — | — | — | — | 1,196 | — | — | — | — | Jalasjärvi ² . | |
| 2,626 | 3,562 | — | 26 | — | — | — | — | 130 | 156 | — | — | — | — | Jeppo ² . | |
| 2,678 | 4,225 | 26 | 91 | — | 13 | — | — | 65 | 1,378 | — | — | — | — | Jurva ³ . | |
| 2,028 | 3,328 | — | 52 | 260 | 520 | 78 | — | 4,472 | 3,328 | 52 | — | — | — | Jyväskylä ¹ . | |
| 3,068 | 2,964 | 78 | — | — | — | — | — | 26 | 1,300 | — | — | — | — | Kannus ² . | |
| 3,757 | 4,563 | 117 | 52 | — | — | — | — | — | 338 | — | — | — | — | Karstula ³ . | |
| 897 | 1,001 | 52 | 13 | 13 | 39 | — | — | 39 | 195 | — | — | — | — | Kaskö ¹ . | |
| 4,459 | 4,966 | 78 | 74 | — | — | — | — | 65 | 1,768 | — | — | — | — | Kauhajoki ² . | |
| 10,680 | 10,966 | 338 | 78 | 442 | 780 | — | — | — | 6,370 | — | — | — | — | 338 | Kauhava ² . |
| — | — | — | — | — | — | — | — | — | — | — | — | — | — | — | Keuruu As. ² . |
| 286 | 208 | — | — | — | — | — | — | — | 26 | — | — | — | — | — | Keuruu k.k. ² . |
| 1,222 | 1,950 | 13 | — | — | — | — | — | — | 494 | — | — | — | — | 13 | Kivijärvi ³ . |
| 156 | 208 | — | — | — | — | — | — | — | — | — | — | — | — | — | Kolho ³ . |
| 351 | 207 | — | — | 13 | — | — | — | — | 52 | — | — | — | — | — | Konginkangas ³ . |
| 2,574 | 4,888 | 104 | 52 | — | — | — | — | — | 234 | — | — | — | — | — | Korsnäs ² . |
| 12,766 | 12,464 | — | — | 234 | 208 | — | — | — | 10,842 | — | — | — | — | — | Kortesjärvi ² . |
| 11,154 | 10,946 | 754 | 364 | 78 | 338 | — | — | — | 858 | — | — | — | — | 182 | Kristinestad ¹ . |
| 1,508 | 1,794 | — | 78 | — | — | — | — | — | 52 | — | — | — | — | — | Kronoby ² . |
| 2,366 | 2,886 | 338 | — | — | — | — | — | — | 1,235 | — | — | — | — | — | Kuortane ² . |
| 3,705 | 4,589 | — | — | — | — | — | — | — | 78 | — | — | — | — | — | Källby ³ . |
| 3,861 | 2,795 | 65 | 52 | — | — | — | — | 26 | 2,275 | — | — | — | — | — | Kälviä ² . |

Tabell III^a. Okarterade försändelser till

| Postanstalter- nas namn. | | R y s k k o r r e s p o n d e n s . | | | | | | | | | | | | | |
|------------------------------------|--------|-------------------------------------|----------|--------------|----------|-------------------|----------|-------------------|----------|---|----------|-------------------|----------|-----------|----------|
| | | B r e f . | | | | P o s t k o r t . | | | | K o r s b a n d s f ö r s ä n d e l s e r . | | | | | |
| | | Frankerade. | | Ofrankerade. | | Enkla. | | Med betaldt svar. | | Tryckalster. | | Affärshandlingar. | | Varuprof. | |
| | | Afsända. | Ankomna. | Afsända. | Ankomna. | Afsända. | Ankomna. | Afsända. | Ankomna. | Afsända. | Ankomna. | Afsända. | Ankomna. | Afsända. | Ankomna. |
| | | Antal. | | | | | | | | | | | | | |
| | | 47 | 48 | 49 | 50 | 51 | 52 | 53 | 54 | 55 | 56 | 57 | 58 | 59 | 60 |
| Laihja ² | 260 | 520 | — | — | — | — | — | — | — | — | 104 | — | — | — | — |
| Lappfjärd ³ | 39 | 104 | — | — | — | — | — | — | — | 13 | 26 | — | — | — | — |
| Lapua ² | 104 | 78 | — | — | — | — | — | — | — | — | 338 | — | — | — | — |
| Larsmo ³ | — | — | — | — | — | — | — | — | — | — | — | — | — | — | — |
| Laukaa ² | 130 | 104 | — | — | — | — | — | — | — | — | — | — | — | — | — |
| Lohtaja ² | 78 | 104 | — | — | — | — | — | — | — | — | — | — | — | — | — |
| Munsala ² | 91 | 78 | — | — | — | — | — | — | — | — | — | — | — | — | — |
| Myllymäki ² | 130 | 104 | — | — | 52 | 26 | — | — | — | — | 78 | — | — | — | — |
| Nikolaistad ¹ | 3,718 | 8,138 | 26 | — | 572 | 650 | — | — | — | 806 | 3,770 | 104 | — | — | 52 |
| Nurmo ³ | 78 | 52 | — | — | — | — | — | — | — | 26 | — | — | — | — | — |
| Nykarleby ¹ | 312 | 260 | — | — | — | — | — | — | — | 78 | 312 | — | — | — | — |
| Närpes ³ | 26 | 52 | — | — | — | — | — | — | — | — | 364 | — | — | — | — |
| Oravais ² | 39 | 65 | — | — | — | — | — | — | — | — | — | — | — | — | — |
| Orismala ² | 104 | 52 | — | — | — | — | — | — | — | — | — | — | — | — | — |
| Petäjävesi ² | — | — | — | — | — | — | — | — | — | — | — | — | — | — | — |
| Pihlajavesi ³ | 104 | 26 | — | — | — | — | — | — | — | — | — | — | — | — | — |
| Pihtipudas ² | 13 | 26 | — | — | — | — | — | — | — | — | — | — | — | — | — |
| Qveflaks ³ | 26 | 13 | — | — | — | — | — | — | — | — | — | — | — | — | — |
| Saarijärvi ² | 78 | 78 | — | — | — | — | — | — | — | — | — | — | — | — | — |
| Seinäjäki ² | 52 | 78 | — | — | — | — | — | — | — | 78 | 234 | — | — | — | — |
| Sideby ³ | — | — | — | — | — | — | — | — | — | — | — | — | — | — | — |
| Sydänmaa ³ | — | — | — | — | — | — | — | — | — | — | — | — | — | — | — |
| Teerijärvi ³ | 26 | 26 | — | — | — | — | — | — | — | — | 13 | — | — | — | — |
| Toby ² | 364 | 806 | — | — | — | 234 | — | — | — | — | 364 | — | — | — | — |
| Toholampi ³ | 13 | 26 | — | — | — | — | — | — | — | — | — | — | — | — | — |
| Töysä ² | 52 | 153 | — | — | — | — | — | — | — | — | 52 | — | — | — | — |
| Weteli ² | — | — | — | — | — | — | — | — | — | — | — | — | — | — | — |
| Wiitasaari ² | 26 | 13 | — | — | — | — | — | — | — | — | — | — | — | — | — |
| Wimpeli ² | — | — | — | — | — | — | — | — | — | — | — | — | — | — | — |
| Wirrat ² | 39 | 52 | — | — | — | — | — | — | — | — | — | — | — | — | — |
| Woltti ² | 26 | 26 | — | — | — | — | — | — | — | — | 26 | — | — | — | — |
| Wähäkyrö ³ | — | — | — | — | — | — | — | — | — | — | — | — | — | — | — |
| Wörå ² | 78 | 91 | — | — | 13 | 26 | — | — | — | 13 | 13 | — | — | — | — |
| Ylhärmä ³ | 78 | 52 | — | — | — | — | — | — | — | — | — | — | — | — | — |
| Ylistaro ² | 208 | 26 | — | 26 | — | 26 | — | — | — | — | 156 | — | — | — | — |
| Atsäri ² | 26 | 52 | — | — | — | — | — | — | — | — | — | — | — | — | — |
| Öfvermark ² | 104 | 78 | — | — | — | — | — | — | — | — | 130 | — | — | — | — |
| Summa | 10,426 | 17,287 | 91 | 26 | 806 | 1,768 | — | — | — | 2,860 | 8,970 | 117 | — | — | 78 |
| Uleåborgs län. | | | | | | | | | | | | | | | |
| Alavieska ³ | — | — | — | — | — | — | — | — | — | — | — | — | — | — | — |
| Brahestad ¹ | 1,638 | 1,560 | — | — | — | — | — | — | — | — | 130 | — | — | 26 | 26 |
| Haapajärvi ² | 78 | 52 | — | — | — | — | — | — | — | — | — | — | — | — | — |
| Haapavesi ² | 184 | 130 | — | — | — | — | — | — | — | — | — | — | — | — | — |
| Hailuoto ³ | — | — | — | — | — | — | — | — | — | — | — | — | — | — | — |
| H ³ | 78 | 26 | — | — | — | — | — | — | — | — | 104 | — | — | — | — |
| Inari ³ | 13 | 26 | — | — | — | — | — | — | — | — | 13 | — | — | — | — |
| Kajana ¹ | 468 | 585 | — | — | — | 65 | — | — | 13 | — | 104 | 13 | 13 | — | 117 |
| Kalajoki ² | 182 | 182 | — | — | — | — | — | — | — | — | 52 | — | — | — | — |
| Kemi ² | 338 | 312 | — | — | 52 | 78 | — | — | — | — | 260 | — | — | — | — |
| Kemijärvi ² | — | — | — | — | — | — | — | — | — | — | — | — | — | — | — |
| Kempele ³ | 26 | 13 | — | — | — | — | — | — | — | — | 52 | — | — | — | — |

och från orter utom Finland. Tabell III^a.

| Utrikes korrespondens. | | | | | | | | | | | | | | Postanstalter- nas namn. |
|------------------------|----------|--------------|----------|-----------|----------|-------------------|----------|------------------------|----------|-------------------|----------|-----------|----------|-----------------------------|
| Bref. | | | | Postkort. | | | | Korsbandsförsändelser. | | | | | | |
| Frankerade. | | Ofrankerade. | | Enkla. | | Med betaldt svar. | | Tryckalster. | | Affärshandlingar. | | Varuprof. | | |
| Afsända. | Ankomna. | Afsända. | Ankomna. | Afsända. | Ankomna. | Afsända. | Ankomna. | Afsända. | Ankomna. | Afsända. | Ankomna. | Afsända. | Ankomna. | |
| Antal. | | | | | | | | | | | | | | |
| 61 | 62 | 63 | 64 | 65 | 66 | 67 | 68 | 69 | 70 | 71 | 72 | 73 | 74 | |
| 4,992 | 5,020 | — | 182 | — | — | — | — | 208 | 4,368 | — | — | — | — | Laihia ² . |
| 2,587 | 2,704 | 169 | — | — | — | — | — | 130 | 299 | — | 39 | — | 52 | Lappfjärd ³ . |
| 6,214 | 6,292 | 208 | — | — | — | — | — | 26 | 3,146 | — | — | — | — | Lapua ² . |
| 533 | 1,261 | — | — | — | — | — | — | 156 | 611 | — | — | — | — | Larsmo ³ . |
| 156 | 130 | — | — | — | 26 | — | — | — | — | — | — | — | — | Laukaa ² . |
| 1,820 | 3,562 | 26 | 26 | 52 | — | — | — | — | 1,352 | — | — | — | — | Lohtaja ² . |
| 3,185 | 5,044 | — | — | — | — | — | — | 273 | 1,092 | — | — | — | — | Munsala ² . |
| 728 | 528 | — | — | — | — | — | — | — | 52 | — | — | — | — | Myllymäki ² . |
| 39,255 | 50,804 | 416 | 26 | 2,912 | 3,458 | — | 26 | 7,384 | 13,572 | 156 | — | 806 | 2,470 | Nikolaistad ¹ . |
| 4,706 | 6,448 | 78 | 52 | — | — | — | — | 182 | 1,014 | — | — | — | — | Nurmo ³ . |
| 5,960 | 6,292 | — | 78 | 130 | 78 | — | — | 2,860 | 1,638 | — | — | 26 | — | Nykarleby ¹ . |
| 3,562 | 4,966 | 182 | — | — | — | — | — | 104 | 702 | — | — | — | — | Närpes ² . |
| 2,795 | 3,015 | — | — | 65 | 52 | — | — | 65 | 247 | — | — | 13 | 130 | Oravais ² . |
| 3,822 | 3,822 | — | — | — | 26 | — | — | — | — | — | — | — | — | Orismala ² . |
| 78 | 26 | — | — | — | 26 | — | — | — | — | — | — | — | — | Petajavesi ² . |
| 104 | 130 | — | — | — | — | — | — | — | — | — | — | — | — | Pihlajavesi ³ . |
| 1,027 | 1,547 | 26 | 26 | — | — | — | — | — | 585 | — | — | — | — | Pihtipudas ² . |
| 1,651 | 3,133 | 130 | 39 | — | — | — | — | 52 | 273 | — | — | — | — | Qveflaks ³ . |
| 2,184 | 2,522 | — | — | — | — | — | — | — | — | — | — | — | — | Saarijärvi ² . |
| 3,198 | 3,978 | 130 | 26 | — | 78 | — | — | 78 | 1,690 | — | — | — | — | Seinäjoki ² . |
| 1,794 | 2,912 | — | — | — | — | — | — | 52 | 91 | — | — | — | — | Sideby ³ . |
| 1,378 | 1,352 | — | — | — | — | — | — | — | 364 | — | — | — | — | Sydänmaa ³ . |
| 1,612 | 1,859 | — | — | — | — | — | — | 39 | 117 | — | — | — | — | Teerijärvi ³ . |
| 6,388 | 9,458 | 1,352 | 624 | 78 | 104 | — | — | 286 | 260 | — | — | — | — | Toby ² . |
| 2,301 | 4,394 | 351 | 65 | — | — | — | — | 13 | 1,105 | — | — | — | — | Toholampi ³ . |
| 5,389 | 4,607 | — | — | — | — | — | — | — | 1,581 | — | — | — | 13 | Töysä ² . |
| 3,185 | 5,200 | 377 | 13 | — | — | — | — | — | 1,898 | — | — | — | — | Weteli ² . |
| 923 | 1,651 | — | — | 13 | — | — | 52 | — | 338 | — | — | — | — | Wiitasaari ² . |
| 1,534 | 2,067 | 65 | 26 | — | — | — | — | — | 832 | — | — | — | — | Wimpeli ² . |
| 936 | 897 | — | — | — | — | — | — | — | — | — | — | — | — | Wirrat ² . |
| 2,652 | 2,756 | — | 52 | — | — | — | — | — | 754 | — | — | — | — | Woltti ² . |
| 988 | 2,262 | — | 26 | — | — | — | — | 52 | 390 | — | — | — | — | Wähäkylä ³ . |
| 6,383 | 8,086 | — | — | 26 | 26 | 13 | 13 | 26 | 663 | — | — | — | 26 | Wörä ² . |
| 3,380 | 3,146 | 104 | 26 | — | — | — | — | 134 | 1,638 | — | — | — | — | Ylihärnä ³ . |
| 4,940 | 5,304 | 156 | 130 | — | — | — | — | — | 1,586 | — | — | — | — | Ylistaro ² . |
| 468 | 520 | — | — | — | — | — | — | — | — | — | — | — | — | Åsari ² . |
| 10,062 | 10,582 | 936 | 78 | — | — | — | — | 182 | 806 | — | — | — | — | Öfvermark ² . |
| 262,042 | 317,401 | 7,111 | 2,921 | 4,784 | 7,592 | 117 | 117 | 21,454 | 95,081 | 208 | 39 | 923 | 3,484 | Summa. |
| 1,638 | 1,872 | 182 | 52 | — | — | — | — | — | 598 | — | — | — | — | Uleåborgs län. |
| 21,294 | 24,076 | 130 | 156 | 390 | 182 | — | — | 3,458 | 8,788 | — | — | — | 26 | Alavieska ³ . |
| 6,032 | 7,202 | 260 | — | — | — | — | — | — | 104 | — | — | — | — | Brahestad ¹ . |
| 2,106 | 2,886 | 52 | — | 26 | 78 | 78 | — | 58 | 1,014 | — | — | — | — | Haapajärvi ² . |
| 1,183 | 997 | 65 | 39 | — | — | — | — | 117 | 754 | — | — | — | — | Haapavesi ² . |
| 1,222 | 1,378 | 52 | — | — | — | — | — | — | — | — | — | — | — | Hailuoto ³ . |
| 130 | 117 | — | 26 | — | — | — | — | — | 52 | — | — | — | — | li ³ . |
| 1,196 | 1,316 | — | — | 78 | 169 | — | 26 | 39 | 702 | 13 | 104 | — | — | Inari ³ . |
| 3,770 | 3,926 | 234 | 130 | — | — | — | — | 78 | 234 | — | — | 26 | — | Kajana ¹ . |
| 4,056 | 4,810 | 156 | 234 | 104 | 104 | — | — | — | 1,430 | — | 26 | — | — | Kalajoki ² . |
| 650 | 1,066 | 156 | 52 | — | — | — | — | — | 546 | — | — | — | — | Kemi ² . |
| 1,092 | 1,326 | — | — | — | — | — | — | 208 | 520 | — | — | — | — | Kemijärvi ² . |
| | | | | | | | | | | | | | | Kempele ³ . |

Tabell III^a. Okarterade försändelser till

| Postanstalter- nas namn. | | Rysk korrespondens. | | | | | | | | | | | | | |
|----------------------------------|---------|---------------------|----------|--------------|----------|-------------------|----------|-------------------|----------|---|----------|-------------------|----------|-----------|----------|
| | | B r e f . | | | | P o s t k o r t . | | | | K o r s b a n d s f ö r s ä n d e l s e r . | | | | | |
| | | Frankerade. | | Ofrankerade. | | Enkla. | | Med betaldt svar. | | Tryckalster. | | Affärshandlingar. | | Varuprof. | |
| | | Afsända. | Ankomna. | Afsända. | Ankomna. | Afsända. | Ankomna. | Afsända. | Ankomna. | Afsända. | Ankomna. | Afsända. | Ankomna. | Afsända. | Ankomna. |
| | | Antal. | | | | | | | | | | | | | |
| | | 47 | 48 | 49 | 50 | 51 | 52 | 53 | 54 | 55 | 56 | 57 | 58 | 59 | 60 |
| Kestilä ³ | 13 | 26 | — | — | — | — | — | — | — | — | — | — | — | — | — |
| Kittilä ² | — | — | — | — | — | — | — | — | — | — | — | — | — | — | — |
| Kuhmoniemi ² .. | 169 | 91 | — | — | — | — | — | — | — | — | — | — | — | — | — |
| Kuusamo ² | 52 | 104 | — | — | — | — | — | — | — | — | — | — | — | — | — |
| Kärsämäki ³ .. | 26 | 26 | — | — | — | — | — | — | — | — | — | — | — | — | — |
| Lappi O. L. ² .. | — | — | — | — | — | — | — | — | — | — | — | — | — | — | — |
| Liminka ² | 208 | 130 | — | — | — | — | — | — | — | — | — | — | — | — | — |
| Muonio ³ | — | — | — | — | — | — | — | — | — | — | — | — | — | — | — |
| Nivala ² | 52 | 26 | — | — | — | — | — | — | — | — | 26 | — | — | — | — |
| Oulainen ² | 286 | 234 | — | — | — | — | — | — | — | — | — | — | — | — | — |
| Piippola ² | — | — | — | — | — | — | — | — | — | — | — | — | — | — | — |
| Pudasjärvi ² .. | — | — | — | — | — | — | — | — | — | — | — | — | — | — | — |
| Pulkkilä ² | 26 | 13 | — | — | — | — | — | — | — | — | — | — | — | — | — |
| Pyhäjoki ² | 130 | 156 | 52 | — | — | 26 | — | — | — | — | 78 | — | — | — | 52 |
| Pyhäjärvi O. L. ² | — | — | — | — | — | — | — | — | — | — | — | — | — | — | — |
| Rantsila ² | — | — | — | — | — | — | — | — | — | — | — | — | — | — | — |
| Rovaniemi ² .. | 52 | 182 | 26 | 52 | 104 | — | — | — | — | — | 26 | — | — | — | — |
| Ruukki ² | 130 | 130 | — | — | — | — | — | — | — | — | 78 | — | — | — | — |
| Sievi ² | — | — | — | — | — | — | — | — | — | — | — | — | — | — | — |
| Simon ³ | 26 | 26 | — | — | — | — | — | — | — | — | 26 | — | — | — | — |
| Sodankylä ³ | 13 | 13 | — | — | — | — | — | — | — | — | — | — | — | — | — |
| Sotkamo ² | 13 | 26 | — | — | — | — | — | — | — | — | — | — | — | — | — |
| Suomussalmi ² .. | 91 | 169 | — | — | — | — | — | — | — | — | 13 | — | — | — | — |
| Taivalkoski ³ .. | 26 | 52 | — | — | — | — | — | — | — | — | — | — | — | — | — |
| Tervola ³ | — | — | — | — | — | — | — | — | — | — | — | — | — | — | — |
| Torneå ¹ | 338 | 286 | — | — | — | — | 26 | — | — | — | 208 | — | — | — | — |
| Uleåborg ¹ | 6,682 | 4,680 | — | 78 | 832 | 728 | — | — | 2,548 | 1,976 | — | — | — | 156 | 338 |
| Utsjoki ³ | — | — | — | — | — | — | — | — | — | — | — | — | — | — | — |
| Wihanti ² | 13 | 39 | — | — | — | — | — | — | — | — | — | — | — | — | — |
| Ylitornio ² | 13 | 78 | — | — | — | — | — | — | — | — | — | — | — | — | — |
| Ylivieska ² | 416 | 312 | — | — | 182 | 26 | — | — | — | — | — | — | — | — | — |
| Summa | 11,780 | 9,685 | 78 | 130 | 1,170 | 923 | 26 | 26 | 2,548 | 3,146 | 13 | 13 | 182 | 533 | |
| Sammandrag. | | | | | | | | | | | | | | | |
| Nylands län ... | 167,193 | 154,900 | 1,534 | 858 | 28,106 | 32,789 | 868 | 1,664 | 17,212 | 89,936 | 104 | 78 | 1,468 | 3,352 | |
| Åbo och Björne- borgs län ... | 49,790 | 108,658 | 736 | 338 | 11,206 | 13,803 | 952 | 1,144 | 9,126 | 34,580 | 1,274 | 971 | 2,094 | 2,680 | |
| Tavastehus län | 50,547 | 41,460 | 78 | 104 | 7,033 | 6,578 | 13 | 364 | 3,809 | 6,435 | — | 2,392 | 1,534 | 2,964 | |
| Wiborgs " | 281,992 | 323,130 | 2,132 | 2,327 | 42,812 | 39,092 | 737 | 702 | 16,460 | 37,313 | 11,274 | 1,339 | 3,640 | 5,876 | |
| St Michels " | 11,488 | 11,384 | 26 | 1 | 1,430 | 1,014 | — | — | 702 | 2,704 | — | 39 | 78 | 182 | |
| Kuopio " | 18,110 | 17,300 | 26 | 52 | 1,365 | 1,560 | 26 | — | 806 | 2,639 | 78 | 78 | — | — | |
| Wasa " | 10,426 | 17,287 | 91 | 26 | 806 | 1,768 | — | — | 2,860 | 8,970 | 117 | — | — | 78 | |
| Uleåborgs " | 11,780 | 9,685 | 78 | 130 | 1,170 | 923 | 26 | 26 | 2,548 | 3,146 | 13 | 13 | 182 | 533 | |
| Kupépostexpedi- tionen | 84,344 | — | 3,120 | — | 18,122 | — | 962 | — | 10,140 | — | 208 | — | 3,016 | — | |
| Summa | 685,670 | 683,804 | 7,821 | 3,836 | 112,050 | 97,527 | 3,584 | -3,900 | 63,663 | 185,723 | 13,068 | 4,910 | 12,012 | 15,665 | |

och från orter utom Finland. Tabell III^a.

| U t r i k e s k o r r e s p o n d e n s . | | | | | | | | | | | | | | Postanstalter- nas namn. |
|---|-----------|--------------|----------|-------------------|----------|------------------------|----------|---|----------|------------------------|----------|-----------|----------|--------------------------------|
| B r e f . | | | | P o s t k o r t . | | | | K o r s b a n d s f ö r s ä n d e l s e r . | | | | | | |
| Frankerade. | | Ofrankerade. | | Enkla. | | Med be- taldt svar. | | Tryckalster. | | Affärshand- lingar. | | Varuprof. | | |
| Afsända. | Ankomna. | Afsända. | Ankomna. | Afsända. | Ankomna. | Afsända. | Ankomna. | Afsända. | Ankomna. | Afsända. | Ankomna. | Afsända. | Ankomna. | |
| Antal. | | | | | | | | | | | | | | |
| 61 | 62 | 63 | 64 | 65 | 66 | 67 | 68 | 69 | 70 | 71 | 72 | 73 | 74 | |
| 468 | 741 | 65 | — | — | — | — | — | — | 13 | — | — | — | — | Kestilä ³ . |
| 481 | 377 | — | — | — | — | — | — | — | — | — | — | — | — | Kittilä ² . |
| 546 | 364 | — | — | — | — | — | — | — | 117 | — | — | — | — | Kuhmoniemi ² . |
| 1,157 | 1,417 | 403 | — | — | — | — | — | — | 104 | — | — | — | — | Kuusamo ² . |
| 1,313 | 2,288 | 26 | 26 | — | — | — | — | — | — | — | — | — | — | Kärsämäki ³ . |
| 78 | 26 | — | — | — | — | — | — | — | — | — | — | — | — | Lappi O. L. ² . |
| 6,500 | 4,316 | 104 | 104 | 78 | 208 | — | — | — | — | — | — | — | — | Liminka ² . |
| 208 | 104 | — | 52 | — | — | — | — | — | 208 | — | — | — | — | Muonio ³ . |
| 3,094 | 3,666 | 78 | 26 | — | — | — | — | — | 182 | — | — | — | — | Nivala ² . |
| 7,956 | 6,240 | 1,170 | — | — | 78 | — | — | 26 | 988 | — | — | — | — | Oulainen ² . |
| 1,144 | 1,118 | 156 | 26 | — | — | — | — | 156 | 78 | — | — | — | 52 | Piippola ² . |
| 2,262 | 2,814 | 1,300 | 78 | — | — | — | — | — | 1,300 | — | — | — | — | Pudasjärvi ² . |
| 1,482 | 1,820 | 182 | 104 | — | — | — | — | 52 | 598 | — | — | — | — | Pulkkiä ² . |
| 2,782 | 3,666 | 208 | 156 | — | 26 | — | — | 78 | 1,300 | — | — | 26 | — | Pyhäjoki ² . |
| 2,574 | 3,458 | 312 | 78 | — | — | — | — | — | 780 | — | — | — | — | Pyhäjärvi O. L. ² . |
| 1,794 | 1,248 | — | 52 | 78 | — | — | — | — | 78 | 338 | — | — | — | Rantsila ² . |
| 676 | 1,612 | 182 | 78 | — | — | — | — | — | 26 | 832 | — | — | — | Rovaniemi ² . |
| 3,068 | 3,120 | 52 | 78 | 52 | 26 | — | — | 416 | 2,574 | — | — | — | 26 | Ruukki ² . |
| 3,692 | 2,626 | 156 | — | — | — | — | — | — | 364 | — | — | — | — | Sievi ² . |
| 650 | 1,430 | — | — | 26 | — | — | — | — | 624 | — | — | — | — | Simo ³ . |
| 780 | 299 | 104 | — | — | — | — | — | — | 78 | — | — | — | — | Sodankylä ³ . |
| 247 | 234 | — | — | — | — | — | — | — | 273 | — | — | — | — | Sotkamo ² . |
| 780 | 1,755 | 169 | — | 13 | — | — | — | — | 65 | — | — | — | — | Suomussalmi ² . |
| 442 | 1,222 | 794 | — | — | — | — | — | — | 910 | — | — | — | — | Taivalkoski ² . |
| 806 | 910 | — | — | — | — | — | — | — | — | — | — | — | — | Tervola ³ . |
| 4,706 | 6,928 | 130 | 52 | 234 | 52 | — | — | 104 | 1,488 | — | — | — | — | Torneå ¹ . |
| 27,378 | 76,666 | 1,482 | 1,066 | 2,938 | 1,300 | 78 | 26 | 25,246 | 15,132 | — | — | 104 | 598 | Uleåborg ¹ . |
| — | — | — | — | — | — | — | — | — | — | — | — | — | — | Utsjoki ³ . |
| 1,209 | 949 | — | 26 | — | — | — | — | 13 | 494 | — | — | — | — | Wihanti ² . |
| 1,235 | 1,833 | — | — | — | — | — | — | 39 | 936 | — | — | — | — | Ylitornio ² . |
| 4,630 | 4,654 | 482 | — | 156 | 156 | — | — | — | 858 | — | — | — | — | Ylivieska ² . |
| 128,507 | 188,873 | 8,842 | 2,691 | 4,173 | 2,379 | 156 | 52 | 30,192 | 45,376 | 13 | 130 | 156 | 1,222 | Summa. |
| | | | | | | | | | | | | | | Sammandrag. |
| 218,617 | 360,179 | 676 | 4,420 | 31,021 | 30,433 | 1,624 | 1,130 | 48,936 | 167,436 | 3,900 | 182 | 650 | 23,130 | Nylands län. |
| 183,834 | 289,687 | 3,328 | 2,054 | 22,594 | 23,183 | 1,275 | 833 | 38,474 | 70,305 | 2,626 | 2,028 | 5,642 | 14,830 | Abo och Björne- borgs län. |
| 53,473 | 112,077 | 520 | 299 | 9,464 | 5,707 | 104 | 130 | 4,927 | 9,958 | 78 | 9,230 | 3,094 | 4,134 | Tavastehus län. |
| 112,717 | 135,167 | 1,166 | 996 | 14,608 | 19,197 | 208 | 91 | 10,179 | 26,015 | 832 | 208 | 5,426 | 14,506 | Wiborgs |
| 5,551 | 6,942 | — | 1 | 932 | 780 | — | — | 494 | 4,381 | — | — | 78 | 1,027 | St Michels |
| 11,206 | 17,688 | — | — | 1,235 | 1,534 | 52 | — | 598 | 13,568 | — | — | — | 676 | Kuopio |
| 262,042 | 317,401 | 7,111 | 2,921 | 4,784 | 7,592 | 117 | 117 | 21,454 | 95,081 | 208 | 39 | 923 | 3,484 | Wasa |
| 128,507 | 188,873 | 8,842 | 2,691 | 4,173 | 2,379 | 156 | 52 | 30,192 | 45,376 | 13 | 130 | 156 | 1,222 | Uleåborgs |
| 79,300 | — | 6,084 | — | 13,910 | — | 650 | — | 52,702 | — | 130 | — | 3,198 | — | Kupépostexpe- ditionen. |
| 1,055,247 | 1,428,014 | 27,727 | 13,382 | 102,721 | 90,805 | 4,186 | 2,353 | 207,956 | 432,120 | 7,787 | 11,817 | 19,167 | 63,009 | Summa. |

Tabell IV. Prenumererade tidningar och tidskrifter.

| Poststyrelsen, postkontor och postexpeditioner med filialer och underlydande poststationer. | Finland. | | | | Ryssland. | | | | Utländet. | | | |
|---|-----------|----------|----------|-----------|-----------|----------|----------|----------|-----------|----------|----------|----------|
| | Exemplar. | | Numror. | | Exemplar. | | Numror. | | Exemplar. | | Numror. | |
| | Ankomna. | Afsända. | Ankomna. | Afsända. | Ankomna. | Afsända. | Ankomna. | Afsända. | Ankomna. | Afsända. | Ankomna. | Afsända. |
| | Antal. | | | | | | | | | | | |
| | 37 | 38 | 39 | 40 | 41 | 42 | 43 | 44 | 45 | 46 | 47 | 48 |
| Nylands län. | | | | | | | | | | | | |
| Berghäll ² | — | — | — | — | — | — | — | — | — | — | — | — |
| Borgå ¹ (m. Askola ³ o. Puk- kila ³) | 504 | 32 | 70,695 | 4,024 | 1 | — | 364 | — | 104 | — | 6,440 | — |
| Dickursby ³ | 18 | — | 4,310 | — | — | — | — | — | — | — | — | — |
| Ekenäs ¹ (m. Bromarf, ³ Snap- pertuna ⁴ o. Tenala ⁴) | 491 | 296 | 47,691 | 14,144 | — | — | — | — | 139 | — | 5,493 | — |
| Fiskars ² | 197 | — | 27,000 | — | 2 | — | 417 | — | 48 | — | 2,210 | — |
| Hangö ¹ | 412 | 505 | 49,337 | 36,556 | 1 | — | 88 | — | 107 | — | 3,582 | — |
| Helsingfors ¹ (m. 2 filialer, Esbo ⁴ o. Sörnäs ⁴) | 76 | — | 11,943 | — | — | 888 | — | 309,335 | 16 | — | 1,345 | — |
| Helsingfors ⁴ (å bangården) | — | — | — | — | — | — | — | — | — | — | — | — |
| Helsingfors (Tidningsexpedi- tionen vid Poststyrelsen) | 730 | 31,032 | 93,431 | 4,210,376 | 103 | 40 | 24,568 | 12,421 | 1,007 | 324 | 97,780 | 39,541 |
| Hyvinkä ² | 146 | — | 8,345 | — | — | — | — | — | 12 | — | 830 | — |
| Jaala ² | 28 | — | 3,816 | — | — | — | — | — | 7 | — | 113 | — |
| Jokela ² | 44 | — | 7,799 | — | — | — | — | — | 2 | — | 24 | — |
| Järvenpää ² | 90 | — | 18,607 | — | — | — | — | — | 12 | — | 485 | — |
| Karis ² | 157 | — | 23,254 | — | — | — | — | — | 52 | — | 3,262 | — |
| Kausala ² | 135 | — | 21,435 | — | 1 | — | 52 | — | 16 | — | 832 | — |
| Kerava ² | 168 | — | 17,463 | — | — | — | — | — | 11 | — | 676 | — |
| Korpi ³ | 47 | — | 10,439 | — | 1 | — | 53 | — | 7 | — | 178 | — |
| Kymi ² (m. Elimä ³) | 139 | — | 19,983 | — | — | — | — | — | 31 | — | 1,717 | — |
| Kyrkslätt ² | 87 | — | 16,938 | — | — | — | — | — | 10 | — | 670 | — |
| Lappvik ² | 53 | — | 7,309 | — | — | — | — | — | 9 | — | 724 | — |
| Lohja ² (m. Karjalohja, ³ Nummi ³ o. Sammatti ⁴) .. | 584 | — | 51,862 | — | — | — | — | — | 23 | — | 852 | — |
| Lovisa ¹ (m. Lappträsk, ³ Lil- jendal, ³ Pernå, ³ Pyttis ⁴ o. Strömfors ⁴) | 524 | 66 | 73,533 | 6,448 | — | 4 | — | 416 | 94 | — | 4,723 | — |
| Malm ³ | 37 | — | 6,873 | — | — | — | — | — | 2 | — | 104 | — |
| Mäntsälä ² | 67 | — | 12,933 | — | — | — | — | — | 14 | — | 542 | — |
| Nickby ² (m. Pornainen ⁴) .. | 125 | — | 21,632 | — | — | — | — | — | 11 | — | 711 | — |
| Nummela ² | 49 | — | 9,319 | — | — | — | — | — | 6 | — | 259 | — |
| Nurmijärvi ² | 24 | — | 3,472 | — | — | — | — | — | 4 | — | 162 | — |
| Orimattila ² (m. Mörskom ³) .. | 202 | — | 36,366 | — | — | — | — | — | 13 | — | 956 | — |
| Rajamäki ² | 19 | — | 2,654 | — | — | — | — | — | — | — | — | — |
| Svartå ² (m. Degerby—Ny- land, ⁴ Ingå ³ o. Sjundeå ⁴) .. | 134 | — | 19,359 | — | — | — | — | — | 23 | — | 1,716 | — |
| Sveaborg ¹ | 20 | — | 3,836 | — | 95 | — | 28,255 | — | — | — | — | — |
| Wihti ² (m. Pusula ⁴) | 164 | — | 16,869 | — | 1 | — | — | — | 8 | — | 301 | — |
| Summa | 5,471 | 31,931 | 718,503 | 4,271,548 | 205 | 932 | 53,797 | 322,172 | 1,788 | 324 | 136,687 | 39,541 |
| Åbo och Björneborgs län. | | | | | | | | | | | | |
| Aura ² | 187 | — | 25,869 | — | — | — | — | — | 7 | — | 245 | — |
| Björneborg ¹ (m. Ahlainen, ⁴ Kullaa, ⁴ Luvia, ³ Nakki- la, ⁴ Norrmarkku, ⁴ Poo- markku ⁴ o. Ulvila ⁴) | 923 | 602 | 128,059 | 68,076 | 2 | — | 100 | — | 231 | 1 | 14,410 | 104 |
| Dalsbruk ² (m. Hiittis ⁴) | 113 | — | 14,316 | — | — | — | — | — | 22 | — | 1,072 | — |
| Degerby—Åland ² | 72 | — | 6,302 | — | — | — | — | — | 48 | — | 1,782 | — |
| Eckerö ² | 64 | — | 6,072 | — | — | — | — | — | 11 | — | 740 | — |

Tabell IV. Prenumererade tidningar och tidskrifter.

| Poststyrelsen, postkontor och postexpeditioner med filialer och underlydande poststationer. | Finland. | | | | Ryssland. | | | | Utlandet. | | | |
|--|-----------|----------|-----------|-----------|-----------|----------|----------|----------|-----------|----------|----------|----------|
| | Exemplar. | | Numror. | | Exemplar. | | Numror. | | Exemplar. | | Numror. | |
| | Ankomna. | Afsända. | Ankomna. | Afsända. | Ankomna. | Afsända. | Ankomna. | Afsända. | Ankomna. | Afsända. | Ankomna. | Afsända. |
| | Antal. | | | | | | | | | | | |
| | 37 | 38 | 39 | 40 | 41 | 42 | 43 | 44 | 45 | 46 | 47 | 48 |
| Eura p. ² (m. Kiukainen ⁴ o. Säkylä ⁴) | 267 | — | 30,318 | — | — | — | — | — | 11 | — | 806 | — |
| Geta ³ | 52 | — | 4,367 | — | — | — | — | — | 11 | — | 570 | — |
| Ikaalinen ² (m. Hämeenkyrö ³ o. Jämijärvi ⁴) | 362 | — | 45,403 | — | — | — | — | — | 22 | — | 1,284 | — |
| Kankaanpää ² (m. Honkajoki ⁴ o. Karvia ⁴) | 89 | — | 10,341 | — | 1 | — | 156 | — | 6 | — | 282 | — |
| Kimito ² (m. Westanfjärd ⁴) | 340 | — | 38,061 | — | — | — | — | — | 106 | — | 5,825 | — |
| Korpo ² (m. Houtskär ³) | 95 | — | 13,330 | — | — | — | — | — | 7 | — | 249 | — |
| Kyrö ² (m. Eura k., ⁴ Marttila ⁴ o. Yläne ⁴) | 298 | — | 38,298 | — | — | — | — | — | 10 | — | 447 | — |
| Köyliö ³ | 112 | — | 11,054 | — | — | — | — | — | 5 | — | 90 | — |
| Lauttakylä ² (m. Kauvatsa ³ o. Kokemäki ³) | 645 | — | 69,377 | — | — | — | — | — | 36 | — | 2,742 | — |
| Lavia ³ | 77 | — | 8,238 | — | — | — | — | — | — | — | — | — |
| Loimaa ² (m. Alastaro, ³ Orispää ⁴ o. Wampula ³) | 619 | — | 84,484 | — | — | — | — | — | 32 | — | 1,477 | — |
| Mariehamn ¹ (m. Godby, ³ Hammarland, ³ Lemland ³ o. Lumparland ⁴) | 475 | 418 | 70,557 | 43,572 | 2 | — | 720 | — | 133 | — | 8,728 | — |
| Mellilä ³ | 99 | — | 10,828 | — | — | — | — | — | 6 | — | 186 | — |
| Merikarvia ² | 130 | — | 13,900 | — | — | — | — | — | 7 | — | 573 | — |
| Mouhijärvi ² (m. Suodenniemi ³) | 199 | — | 26,126 | — | — | — | — | — | 9 | — | 248 | — |
| Nagu ² | 124 | — | 15,674 | — | — | — | — | — | 13 | — | 568 | — |
| Nystad ¹ (m. Hinnerjoki, ⁴ Honkilahti, ⁴ Laitila ⁴ o. Pyhämaa ⁴) | 664 | 112 | 80,849 | 5,824 | 4 | — | 452 | — | 71 | — | 5,742 | — |
| Närendal ² | 59 | — | 9,572 | — | — | — | — | — | 13 | — | 832 | — |
| Pargas ² | 185 | — | 23,459 | — | — | — | — | — | 36 | — | 1,816 | — |
| Parkano ² | 67 | — | 7,943 | — | — | — | — | — | 6 | — | 198 | — |
| Raumo ¹ (m. Eurajoki ⁴ o. Lappi ⁴) | 339 | 141 | 55,183 | 3,976 | — | — | — | — | 36 | — | 1,679 | — |
| Rymättylä ³ | 166 | — | 16,343 | — | — | — | — | — | 1 | — | 24 | — |
| Räfsö ² | 114 | — | 12,204 | — | — | — | — | — | 32 | — | 2,423 | — |
| Salo ¹ (m. Finnby, ³ Halikko, ⁴ Kiikala, ⁴ Kisko, ³ Kuusjoki, ⁴ Mathildedal, ³ Muurla, ⁴ Paimio, ³ Perniö, ³ Pertteli, ⁴ Suomensjärvi ⁴ o. Öfverby ⁴) | 1,684 | — | 245,663 | — | 1 | — | 50 | — | 118 | — | 8,715 | — |
| Siikainen ³ | 63 | — | 7,667 | — | — | — | — | — | 2 | — | 58 | — |
| Sund ² (m. Kumlinge, ⁴ Saltvik ⁴ o. Wårdö ⁴) | 198 | — | 22,309 | — | — | — | — | — | 35 | — | 2,284 | — |
| Taivassalo ³ | 218 | — | 28,059 | — | — | — | — | — | 1 | — | 52 | — |
| Tyrvä ² (m. Karkku, ³ Keikyä, ⁴ Kiikka ⁴ o. Kiikoinen ⁴) | 482 | — | 66,320 | — | — | — | — | — | 26 | — | 851 | — |
| Ypäjä ³ | 222 | — | 23,978 | — | — | — | — | — | 6 | — | 102 | — |
| Åbo ¹ (m. Askainen, ⁴ Brändö-Åland, ⁴ Karuna, ⁴ Kivimaa, ⁴ Lemu, ⁴ Lokalahti, ⁴ Masku, ⁴ Merimasku, ⁴ Mietoinen, ⁴ Mynämäki, ⁴ Nousiainen, ⁴ Sauvo, ⁴ Wehmaa ³ o. Åbo bangård ⁴) | 1,750 | 5,146 | 212,010 | 948,662 | 19 | 21 | 4,615 | 7,425 | 414 | 25 | 44,889 | 9,200 |
| Summa | 11,553 | 6,419 | 1,482,533 | 1,070,110 | 29 | 21 | 6,093 | 7,425 | 1,530 | 26 | 111,989 | 9,304 |

Tabell IV. Prenumererade tidningar och tidskrifter.

| Poststyrelsen, postkontor och postexpeditioner med filialer och underlydande poststationer. | Finland. | | | | Ryssland. | | | | Utländet. | | | |
|--|-----------|----------|-----------|----------|-----------|----------|----------|----------|-----------|----------|----------|----------|
| | Exemplar. | | Numror. | | Exemplar. | | Numror. | | Exemplar. | | Numror. | |
| | Ankomna. | Afsända. | Ankomna. | Afsända. | Ankomna. | Afsända. | Ankomna. | Afsända. | Ankomna. | Afsända. | Ankomna. | Afsända. |
| | Antal. | | | | | | | | | | | |
| | 37 | 38 | 39 | 40 | 41 | 42 | 43 | 44 | 45 | 46 | 47 | 48 |
| Tavastehus län. | | | | | | | | | | | | |
| Asikkala ² (m. Anianpelto ⁴) | 100 | — | 9,349 | — | — | — | — | — | 7 | — | 280 | — |
| Evo ² | 51 | — | 6,551 | — | — | — | — | — | 8 | — | 232 | — |
| Forssa ² | 142 | — | 26,844 | — | — | — | — | — | 55 | — | 3,437 | — |
| Herrala ³ | 33 | — | 5,153 | — | — | — | — | — | 3 | — | 70 | — |
| Hikiä ³ | 32 | — | 2,159 | — | — | — | — | — | 3 | — | 82 | — |
| Humppila ² | 162 | — | 25,796 | — | — | — | — | — | 13 | — | 1,616 | — |
| Iittala ³ | 60 | — | 8,257 | — | — | — | — | — | 7 | — | 256 | — |
| Jämsä ² | 310 | — | 53,615 | — | — | — | — | — | 19 | — | 1,046 | — |
| Järvelä ² (m. Koski H. L. ³) | 194 | — | 24,879 | — | 1 | — | 52 | — | 17 | — | 404 | — |
| Kangasala ² | 120 | — | 11,677 | — | — | — | — | — | 9 | — | 640 | — |
| Korpilahti ² | 200 | — | 20,276 | — | — | — | — | — | 18 | — | 650 | — |
| Kuhmoinen ² | 221 | — | 25,860 | — | — | — | — | — | 5 | — | 164 | — |
| Kuurila ² | 83 | — | 1,360 | — | — | — | — | — | 16 | — | 140 | — |
| Lahti ² (m. Hollola ⁴) | 380 | — | 55,776 | — | — | — | — | — | 56 | — | 1,235 | — |
| Lammi ² | 70 | — | 9,840 | — | — | — | — | — | 4 | — | 128 | — |
| Lappila ³ | 34 | — | 5,314 | — | — | — | — | — | 3 | — | 156 | — |
| Lempäälä ² | 305 | — | 30,210 | — | 2 | — | 410 | — | 29 | — | 1,812 | — |
| Leppäkoski ² | 56 | — | 7,592 | — | — | — | — | — | 13 | — | 824 | — |
| Längelmäki ³ | 91 | — | 17,789 | — | — | — | — | — | 2 | — | 124 | — |
| Mustiala ² | 177 | — | 24,970 | — | — | — | — | — | 49 | — | 1,896 | — |
| Oitti ² | 76 | — | 10,301 | — | 1 | — | — | — | 9 | — | 492 | — |
| Orivesi ² (m. Eräjärvi, ⁴ Kor- keakoski ³ o. Lylly ³) | 273 | — | 27,178 | — | 1 | — | 52 | — | 9 | — | 348 | — |
| Padasjoki ² | 117 | — | 16,085 | — | — | — | — | — | 14 | — | 492 | — |
| Parola ² | 122 | — | 11,902 | — | 3 | — | 728 | — | 15 | — | 474 | — |
| Pälkäne ² (m. Kuhmalahdi ⁴ o. Sahalahdi ⁴) | 226 | — | 34,910 | — | — | — | — | — | 11 | — | 460 | — |
| Riihimäki ² (m. Loppi ⁴) | 180 | — | 27,004 | — | — | — | — | — | 28 | — | 1,207 | — |
| Ruovesi ² | 275 | — | 42,662 | — | — | — | — | — | 9 | — | 363 | — |
| Ryttylä ² | 117 | — | 18,720 | — | — | — | — | — | 19 | — | 1,180 | — |
| Somero ² (m. Koski T. L. ⁴ o. Somerniemi ⁴) | 675 | — | 3,270 | — | — | — | — | — | 14 | — | 168 | — |
| Suinula ³ | 24 | — | 5,305 | — | — | — | — | — | — | — | — | — |
| Tammela ² | 221 | — | 32,794 | — | — | — | — | — | 41 | — | 2,053 | — |
| Tammerfors ¹ (m. Kuru, ³ Tammerfors bangård ⁴ o. Teisko ⁴) | 2,620 | 2,830 | 201,740 | 487,300 | 17 | — | 1,910 | — | 140 | — | 15,140 | — |
| Tavastehus ¹ (m. Hauho, ⁴ Luopioinen, ³ Renko ⁴ o. Tavastehus bangård ⁴) | 644 | 21 | 112,547 | 2,600 | 6 | — | 898 | — | 67 | — | 3,045 | — |
| Toijala ² | 251 | — | 2,878 | — | — | — | — | — | 11 | — | 242 | — |
| Turenki ² | 83 | — | 11,384 | — | — | — | — | — | 13 | — | 676 | — |
| Tuulos ³ | 61 | — | 4,930 | — | 1 | — | 355 | — | 7 | — | 248 | — |
| Urjala ² (m. Punkalaidun ³) | 472 | — | 64,449 | — | — | — | — | — | 27 | — | 1,530 | — |
| Uusikylä ² (m. Artjärvi ⁴ o. Porlom ⁴) | 205 | — | 26,825 | — | — | — | — | — | 18 | — | 600 | — |
| Wesilahti ² (m. Tottijärvi ⁴) | 128 | — | 17,385 | — | — | — | — | — | 2 | — | 104 | — |
| Wiihala ² | 97 | — | 16,553 | — | 2 | — | 106 | — | 5 | — | 382 | — |
| Willähti ³ | 15 | — | 2,004 | — | 1 | — | 52 | — | 4 | — | 169 | — |
| Wilppula ² (m. Kolho ³ o. Kuorehvesi ⁴) | 190 | — | 26,528 | — | — | — | — | — | 12 | — | 490 | — |
| Summa | 9,893 | 2,851 | 1,090,621 | 489,900 | 35 | — | 4,593 | — | 811 | — | 45,055 | — |

Tabell IV. Prenumererade tidningar och tidskrifter.

| Poststyrelsen, postkontor och postexpeditioner med filialer och underlydande poststationer. | Finland. | | | | Ryssland. | | | | Utlandet. | | | |
|--|-----------|----------|----------|----------|-----------|----------|----------|----------|-----------|----------|----------|----------|
| | Exemplar. | | Numror. | | Exemplar. | | Numror. | | Exemplar. | | Numror. | |
| | Ankomna. | Afsända. | Ankomna. | Afsända. | Ankomna. | Afsända. | Ankomna. | Afsända. | Ankomna. | Afsända. | Ankomna. | Afsända. |
| | Antal. | | | | | | | | | | | |
| | 37 | 38 | 39 | 40 | 41 | 42 | 43 | 44 | 45 | 46 | 47 | 48 |
| Wiborgs län. | | | | | | | | | | | | |
| Antrea k. k. ² (m. Kaukola ⁴ o. Wuoksi ³) | 170 | — | 20,453 | — | — | — | — | — | 17 | — | 676 | — |
| Björkö ² | 147 | — | 19,677 | — | 3 | — | 546 | — | 11 | — | 488 | — |
| Enso ² | 52 | — | 10,190 | — | 1 | — | 52 | — | 5 | — | 238 | — |
| Fredrikshamn ¹ | 611 | — | 73,329 | — | — | — | — | — | 58 | — | 2,787 | — |
| Harju ³ | 23 | — | 3,200 | — | 1 | — | 192 | — | 3 | — | 116 | — |
| Hiitola k. k. ² (m. Hiitola R. a. ⁴) | 105 | — | 11,307 | — | — | — | — | — | 16 | — | 612 | — |
| Imatra ² | 62 | — | 13,046 | — | 6 | — | 1,661 | — | 9 | — | 1,117 | — |
| Impilahti ² (m. Korpiselkä, ⁴ Soanlahti, ⁴ Suistamo ⁴ o. Suojärvi ⁴) | 175 | — | 20,754 | — | 1 | — | 39 | — | 7 | — | 422 | — |
| Inkerö ² | 105 | — | 13,092 | — | — | — | — | — | 15 | — | 1,253 | — |
| Jaakkima ² | 134 | — | 17,840 | — | 1 | — | 39 | — | 5 | — | 238 | — |
| Jääski ² | 97 | — | 11,714 | — | 1 | — | 52 | — | 16 | — | 440 | — |
| Kaipainen ² | 91 | — | 13,265 | — | 2 | — | 340 | — | 5 | — | 130 | — |
| Karhula ² | 113 | — | 12,000 | — | — | — | — | — | 9 | — | 150 | — |
| Kexholm ¹ (m. Pyhäjärvi Wp. L. ³) | 315 | 236 | 38,316 | 2,832 | 1 | — | 52 | — | 25 | — | 2,948 | — |
| Kirvu ³ | 114 | — | 14,000 | — | — | — | — | — | 13 | — | 340 | — |
| Kivennapa ² | 81 | — | 10,651 | — | — | — | — | — | 6 | — | 390 | — |
| Kotka ¹ (m. Suursaari ⁴) | 529 | — | 124,561 | — | 1 | — | 364 | — | 75 | — | 5,895 | — |
| Kouvola ² | 272 | — | 41,216 | — | — | — | — | — | 42 | — | 2,200 | — |
| Kurkijoki ² (m. Alho ³ o. Eli- senvaara ³) | 156 | — | 20,033 | — | 2 | — | 454 | — | 9 | — | 282 | — |
| Muola ² (m. Rautu ⁴) | 155 | — | 27,121 | — | — | — | — | — | 6 | — | 245 | — |
| Mustamäki ³ | 24 | — | 5,017 | — | — | — | — | — | 3 | — | 108 | — |
| Myllykoski ² | 80 | — | 9,343 | — | — | — | — | — | 8 | — | 240 | — |
| Nurmi Wp. L. ² | 9 | — | 5,211 | — | 2 | — | 504 | — | 5 | — | 198 | — |
| Parikkala ² | 177 | — | 23,215 | — | 1 | — | 52 | — | 14 | — | 454 | — |
| Perkjärvi ² (m. Galitsina, ³ Kaukjärvi ⁴ o. Kuolema- järvi ⁴) | 123 | — | 22,279 | — | 3 | — | 182 | — | 3 | — | 100 | — |
| Pitkäranta ² | 97 | — | 12,704 | — | 2 | — | 546 | — | 44 | — | 2,087 | — |
| Raivola ² (m. Raivolan k. ⁴ , 3 $\frac{1}{2}$ män.) | 106 | — | 13,978 | — | 1 | — | 52 | — | 7 | — | 224 | — |
| Rautjärvi ³ | 31 | — | 4,997 | — | — | — | — | — | 1 | — | 24 | — |
| Ruokolahti ² | 54 | — | 5,965 | — | — | — | — | — | 6 | — | 186 | — |
| Ruskeala ² | 106 | — | 13,402 | — | — | — | — | — | 4 | — | 164 | — |
| Räisälä ² | 86 | — | 13,226 | — | — | — | — | — | 3 | — | 96 | — |
| Sakkola ² (m. Sortanlahti ⁴) | 149 | — | 20,735 | — | — | — | — | — | 13 | — | 562 | — |
| Salmi ² | 21 | — | 6,018 | — | 2 | — | 64 | — | 5 | — | 212 | — |
| Savitaipale ² (m. Suomen- niemi ⁴) | 43 | — | 3,021 | — | — | — | — | — | 1 | — | 24 | — |
| Selänpää ² (m. Woikoski ³) | 70 | — | 7,766 | — | 1 | — | 365 | — | 43 | — | 1,041 | — |
| Sordavala ¹ (m. Ihala ⁴ o. Kuokkaniemi ⁴) | 495 | 687 | 52,079 | 25,656 | 6 | 30 | 585 | 2,522 | 83 | — | 1,214 | — |
| Säiniö ³ | 56 | — | 6,657 | — | 1 | — | 53 | — | — | — | — | — |
| Taavetti ² (m. Luumäki ³ o. Miehikkälä ⁴) | 256 | — | 28,269 | — | — | — | — | — | 13 | — | 1,140 | — |
| Tavastila ² | 57 | — | 4,961 | — | 1 | — | 78 | — | 5 | — | 219 | — |
| Terijoki ² (m. Kuokkala, ³ 4 män., Terijoki H:o., ³ 3 $\frac{1}{2}$ män., o. Wammelsuu, ⁴ 3 $\frac{1}{2}$ män.) | 78 | — | 12,595 | — | 4 | — | 208 | — | 5 | — | 260 | — |

Tabell IV. Prenumererade tidningar och tidskrifter.

| Poststyrelsen, postkontor och postexpeditioner med filialer och underlydande poststationer. | Finland. | | | | Ryssland. | | | | Utlandet. | | | |
|---|-----------|----------|----------|----------|-----------|----------|----------|----------|-----------|----------|----------|----------|
| | Exemplar. | | Numror. | | Exemplar. | | Numror. | | Exemplar. | | Numror. | |
| | Ankomna. | Afsända. | Ankomna. | Afsända. | Ankomna. | Afsända. | Ankomna. | Afsända. | Ankomna. | Afsända. | Ankomna. | Afsända. |
| | Antal. | | | | | | | | | | | |
| | 37 | 38 | 39 | 40 | 41 | 42 | 43 | 44 | 45 | 46 | 47 | 48 |
| lahti, ⁴ Kuusjärvi, ⁴ Polvi- järvi ³ o. Taipale ⁴) | 709 | 485 | 91,579 | 50,466 | 3 | 9 | 469 | 884 | 85 | — | 4,439 | — |
| Juuka ² | 114 | — | 12,753 | — | 1 | — | 312 | — | 2 | — | 143 | — |
| Kaavi ² (m. Juankoski ³) | 117 | — | 13,860 | — | 1 | — | 365 | — | 6 | — | 94 | — |
| Karttula ² | 77 | — | 15,487 | — | — | — | — | — | 5 | — | 151 | — |
| Kitee ² (m. Kesälahti ³ o. Rääkkylä ⁴) | 198 | — | 21,832 | — | — | — | — | — | 5 | — | 148 | — |
| Kuopio ¹ (m. Kuopio ban- gård, ⁴ Kurkimäki ³ o. Tuus- niemi ⁴) | 725 | 2,084 | 114,362 | 253,825 | 5 | 58 | 260 | 4,616 | 100 | 35 | 5,313 | 3,865 |
| Leppävirta ² | 183 | — | 22,234 | — | — | — | — | — | 16 | — | 740 | — |
| Liperi ² | 98 | — | 9,697 | — | — | — | — | — | 6 | — | 220 | — |
| Maaninka ² | 47 | — | 5,484 | — | — | — | — | — | 6 | — | 134 | — |
| Nilsjä ² (m. Muuruvesi ⁴) | 56 | — | 7,099 | — | — | — | — | — | 4 | — | 128 | — |
| Nurmes K. L. ² (m. Rauta- vaara ⁴) | 257 | — | 29,749 | — | — | — | — | — | 25 | — | 1,108 | — |
| Pielavesi ² (m. Keitele ⁴) | 102 | — | 10,566 | — | — | — | — | — | 5 | — | 192 | — |
| Pielisjärvi ² | 171 | — | 20,543 | — | — | — | — | — | 5 | — | 210 | — |
| Rautalampi ² | 205 | — | 13,737 | — | — | — | — | — | 7 | — | 268 | — |
| Suonnejoki ² (m. Iisvesi, ⁴ 4 män.) | 131 | — | 14,455 | — | — | — | — | — | 8 | — | 72 | — |
| Tohmajärvi ¹ (m. Kiihtelys- vaara ⁴) | 356 | — | 45,503 | — | 1 | — | 52 | — | 21 | — | 833 | — |
| Warkaus ² | 93 | — | 16,649 | — | 1 | — | 52 | — | 14 | — | 706 | — |
| Wesanto ² | 130 | — | 15,473 | — | — | — | — | — | — | — | — | — |
| Summa | 4,210 | 2,569 | 531,538 | 304,291 | 12 | 67 | 1,510 | 5,500 | 352 | 35 | 16,069 | 3,865 |
| Wasa län. | | | | | | | | | | | | |
| Alajärvi ² | 121 | — | 7,625 | — | — | — | — | — | 5 | — | 99 | — |
| Alavus k. k. ² (m. Alavus As. ⁴) | 127 | — | 13,418 | — | — | — | — | — | 19 | — | 1,343 | — |
| Bennäs ² (m. Esse ⁴ o. Pur- mo ⁴) | 30 | — | 2,762 | — | — | — | — | — | 12 | — | 336 | — |
| Evijärvi ³ | 32 | — | 3,483 | — | — | — | — | — | 9 | — | 340 | — |
| Gamlakarleby ¹ (m. Teeri- järvi ³) | 422 | 126 | 46,410 | 13,104 | 1 | — | 52 | — | 132 | — | 5,680 | — |
| Himanka ² | 70 | — | 7,922 | — | — | — | — | — | 4 | — | 150 | — |
| Härmä ² (m. Ylihärmä ³) | 157 | — | 13,605 | — | — | — | — | — | 8 | — | 302 | — |
| Ilmajoki ² (m. Kurikka ⁴) | 484 | — | 49,113 | — | — | — | — | — | 15 | — | 828 | — |
| Isokyrö ² (m. Wähäkylä ³) | 211 | — | 19,706 | — | — | — | — | — | 2 | — | 94 | — |
| Jakobstad ¹ (m. Larsmo ³) | 215 | — | 23,649 | — | 1 | — | 312 | — | 70 | — | 3,147 | — |
| Jalasjärvi ² | 334 | — | 24,190 | — | — | — | — | — | 10 | — | 280 | — |
| Jeppo ² | 40 | — | 3,449 | — | — | — | — | — | 16 | — | 414 | — |
| Jyväskylä ¹ (m. Uurainen ⁴) | 841 | 5,983 | 114,801 | 413,859 | 4 | 367 | 221 | 5,572 | 117 | — | 4,896 | — |
| Kannus ² | 92 | — | 10,760 | — | — | — | — | — | 26 | — | 1,300 | — |
| Karstula ³ | 174 | — | 23,255 | — | — | — | — | — | 3 | — | 96 | — |
| Kaskö ¹ | 71 | — | 10,760 | — | — | — | — | — | 30 | — | 991 | — |
| Kauhajoki ² (m. Teuva ⁴) | 198 | — | 21,690 | — | 1 | — | 52 | — | 6 | — | 534 | — |
| Kauhava ² (m. Lappajärvi ⁴) | 179 | — | 22,543 | — | — | — | — | — | 13 | — | 478 | — |
| Keuruu As. ² | 23 | — | 3,206 | — | — | — | — | — | 2 | — | 24 | — |
| Keuruu k. k. ² (m. Multia ⁴) | 231 | — | 33,024 | — | — | — | — | — | 8 | — | 262 | — |
| Kivijärvi ³ | 57 | — | 6,862 | — | — | — | — | — | 3 | — | 146 | — |
| Konginkangas ³ | 37 | — | 5,449 | — | — | — | — | — | — | — | — | — |
| Korsnäs ² | 30 | — | 3,700 | — | — | — | — | — | 3 | — | 208 | — |

Tabell IV. Prenumererade tidningar och tidskrifter.

| Poststyrelsen, postkontor och postexpeditioner med filialer och underlydande poststationer. | Finland. | | | | Ryssland. | | | | Utlandet. | | | |
|---|-----------|----------|-----------|-----------|-----------|----------|----------|----------|-----------|----------|----------|----------|
| | Exemplar. | | Numror. | | Exemplar. | | Numror. | | Exemplar. | | Numror. | |
| | Ankomna. | Afsända. | Ankomna. | Afsända. | Ankomna. | Afsända. | Ankomna. | Afsända. | Ankomna. | Afsända. | Ankomna. | Afsända. |
| | Antal. | | | | | | | | | | | |
| | 37 | 38 | 39 | 40 | 41 | 42 | 43 | 44 | 45 | 46 | 47 | 48 |
| ri, ³ Muonio, ³ Sodankylä ³ o. Utsjoki ³) | 199 | — | 25,432 | — | — | — | — | — | 12 | — | 900 | — |
| Kuhmoniemi ² | 50 | — | 7,340 | — | 1 | — | 156 | — | 6 | — | 230 | — |
| Kuusamo ² | 96 | — | 10,628 | — | — | — | — | — | 10 | — | 421 | — |
| Lappi O. L. ² | 21 | — | 2,191 | — | — | — | — | — | 2 | — | 324 | — |
| Liminka ² (m. Lumijoki, ⁴ Temmes ⁴ o. Tyrnävä ⁴) .. | 382 | — | 53,008 | — | — | — | — | — | 5 | — | 122 | — |
| Nivala ² | 125 | — | 16,322 | — | — | — | — | — | 5 | — | 252 | — |
| Oulainen ² (m. Merijärvi ⁴) .. | 130 | — | 17,337 | — | — | — | — | — | 6 | — | 216 | — |
| Piippola ² | 55 | — | 1,324 | — | — | — | — | — | 2 | — | 48 | — |
| Pudasjärvi ² | 92 | — | 945 | — | — | — | — | — | 7 | — | 368 | — |
| Pulkki ² (m. Kestilä ³ o. Sä- ränsniemi ⁴) | 160 | — | 22,057 | — | — | — | — | — | 5 | — | 242 | — |
| Pyhäjoki ² | 121 | — | 13,104 | — | — | — | — | — | — | — | — | — |
| Pyhäjärvi O. L. ² | 93 | — | 9,971 | — | — | — | — | — | 4 | — | 180 | — |
| Rantsila ² | 118 | — | 14,134 | — | — | — | — | — | — | — | — | — |
| Rovaniemi ² | 216 | — | 37,011 | — | — | — | — | — | 11 | — | 816 | — |
| Ruukki ² (m. Hailuoto ³ o. Siikajoki ⁴) | 286 | — | 36,742 | — | 1 | — | 13 | — | 10 | — | 444 | — |
| Sievi ² (m. Rautio ⁴) | 93 | — | 11,732 | — | — | — | — | — | 3 | — | 128 | — |
| Sotkamo ² | 88 | — | 11,909 | — | — | — | — | — | — | — | — | — |
| Suomussalmi ² | 47 | — | 6,865 | — | — | — | — | — | 4 | — | 112 | — |
| Taivalkoski ³ | 52 | — | 5,666 | — | — | — | — | — | — | — | — | — |
| Torneå ¹ (m. Karunki ⁴) .. | 403 | — | 44,730 | — | — | — | — | — | 3 | — | 52 | — |
| Uleåborg ¹ (m. Haukipudas, ⁴ Ii, ³ Kempele, ³ Kiiminki, ⁴ Kuivaniemi, ⁴ Muhos, ⁴ Si- mo, ³ Uleåborgs bangård, ⁴ Utajärvi, ⁴ Waala ⁴ o. Yli- kiiminki ⁴) | 2,338 | 6,024 | 198,607 | 615,970 | 3 | 61 | 456 | 1,816 | 210 | 104 | 9,956 | 9,308 |
| Wihanti ² | 44 | — | 5,830 | — | — | — | — | — | — | — | — | — |
| Ylitornio ² (m. Kolari ⁴ o. Tur- tola ⁴) | 122 | — | 11,471 | — | — | — | — | — | 2 | — | 60 | — |
| Ylivieska ² (m. Alavieska ³) .. | 237 | — | 28,751 | — | — | — | — | — | 2 | — | 67 | — |
| Summa | 7,190 | 6,024 | 801,073 | 615,970 | 9 | 61 | 833 | 1,816 | 477 | 104 | 27,187 | 9,308 |
| Sammandrag. | | | | | | | | | | | | |
| Nylands län | 5,471 | 31,931 | 718,503 | 4,271,548 | 205 | 932 | 53,797 | 322,172 | 1,788 | 324 | 136,687 | 39,541 |
| Åbo och Björneborgs län .. | 11,553 | 6,419 | 1,482,533 | 1,070,110 | 29 | 21 | 6,093 | 7,425 | 1,530 | 26 | 111,989 | 9,304 |
| Åvastehus län | 9,893 | 2,851 | 1,090,621 | 489,900 | 35 | — | 4,593 | — | 811 | — | 45,055 | — |
| Wiborgs | 8,894 | 2,114 | 1,149,207 | 352,220 | 116 | 156 | 26,731 | 39,746 | 910 | — | 53,913 | — |
| S:t Michels | 2,889 | 486 | 378,541 | 51,181 | 7 | — | 909 | — | 340 | — | 14,547 | — |
| Kuopio | 4,210 | 2,569 | 531,538 | 304,291 | 12 | 67 | 1,510 | 5,500 | 352 | 35 | 16,069 | 3,865 |
| Wasa | 11,258 | 11,153 | 1,120,483 | 800,623 | 14 | 367 | 1,881 | 5,572 | 1,216 | 9 | 71,283 | 468 |
| Uleåborgs | 7,190 | 6,024 | 801,073 | 615,970 | 9 | 61 | 833 | 1,816 | 477 | 104 | 27,187 | 9,308 |
| Kupépostexpeditionen | 2,189 | — | 683,344 | — | — | — | — | — | 34 | — | 1,474 | — |
| Summa | 63,547 | 63,547 | 7,955,843 | 7,955,843 | 427 | 1,604 | 96,347 | 382,231 | 7,458 | 498 | 478,204 | 62,486 |

Tabell V. Breflådor, poster och postpersonalen.

| Poststyrelsen, postkontor och postexpeditioner med filialer och underlydande poststationer. | Breflådor. | | | | Poster till och från postkontor och postexpeditioner. | | Personal. | | | | | |
|---|--------------------------------|-------------------------------------|---------------|--------|---|----------|---------------------------------------|----------|--------------------------------------|--------------------------------|---------|--------|
| | Å ort, der postanstalt finnes. | Å ort, der postanstalt icke finnes. | På ångfartyg. | Summa. | Ankomna. | Afsända. | Tjenstepersonal, ordinarie och extra. | | Betjente, ordinarie och extra. | | | Summa. |
| | | | | | | | Män. | Qvinnor. | Som beledsaga posten och brefbärare. | Postförare och handbrefbärare. | Öfrige. | |
| | Antal. | | | | | | | | | | | |
| 33 | 34 | 35 | 36 | | | 19 | 23 & 26 | 25 | | 28 | | |
| Nylands län. | | | | | | | | | | | | |
| Askola ³ | 1 | — | — | 1 | 104 | 104 | 1 | — | — | — | — | 1 |
| Berghäll ² | 2 | — | — | 2 | 730 | 730 | 1 | 1 | — | — | — | 2 |
| Borgå ¹ | 9 | 7 | 2 | 18 | 781 | 781 | 2 | 2 | 3 | 3 | — | 10 |
| Bromarf ³ | 1 | — | — | 1 | 156 | 156 | 1 | 1 | 1 | — | — | 3 |
| Dickursby ³ | 1 | — | — | 1 | 2,920 | 2,920 | 1 | — | — | — | — | 1 |
| Ekenäs ¹ (m. Snappertuna ⁴ o. Tenala ⁴) | 7 | — | 5 | 12 | 1,245 | 1,245 | 3 | 2 | 2 | 2 | — | 9 |
| Elimä ² | 1 | — | — | 1 | 208 | 208 | 1 | — | — | — | — | 1 |
| Fiskars ² | 1 | — | — | 1 | 312 | 312 | 1 | — | — | 1 | — | 2 |
| Hangö ¹ | 7 | — | 1 | 8 | 480 | 480 | 3 | 1 | 4 | — | — | 8 |
| Helsingfors ¹ (m. 2 filialer, Esbo ⁴ o. Sörnäs ⁴) | 66 | 5 | 22 | 93 | 2,377 | 2,423 | 21 | 16 | 20 | 3 | 15 | 75 |
| Helsingfors ⁴ (å bangården) | 3 | — | — | 3 | — | 1,460 | — | 1 | — | — | — | 1 |
| Hyvinkä ² | 1 | — | — | 1 | 3,285 | 3,285 | 1 | — | — | — | — | 1 |
| Ingå ³ | 1 | 1 | — | 2 | 104 | 104 | 1 | — | — | — | — | 1 |
| Jaala ² | 1 | — | — | 1 | 156 | 156 | — | 1 | — | 2 | — | 3 |
| Jokela ² | 1 | — | — | 1 | 2,920 | 2,920 | 1 | — | — | — | — | 1 |
| Järvenpää ² | 1 | — | — | 1 | 3,076 | 3,076 | 1 | — | — | — | — | 1 |
| Karis ² | 2 | — | — | 2 | 1,042 | 1,042 | 1 | — | — | 2 | — | 3 |
| Karjalohja ³ | 1 | — | — | 1 | 208 | 208 | — | 1 | — | — | — | 1 |
| Kausala ² | 1 | 2 | — | 3 | 1,460 | 1,460 | — | 1 | — | 1 | — | 2 |
| Kerava ² | 2 | — | — | 2 | 3,441 | 3,441 | — | 1 | — | — | — | 1 |
| Korpi ³ | 1 | — | — | 1 | 730 | 730 | 1 | — | — | — | — | 1 |
| Kymi ² | 1 | — | — | 1 | 1,616 | 1,616 | 1 | — | — | 1 | — | 2 |
| Kyrkslätt ² | 1 | 3 | — | 4 | 208 | 208 | 2 | — | — | — | — | 2 |
| Lappträsk ³ | 1 | — | — | 1 | 208 | 208 | — | 1 | — | — | — | 1 |
| Lappvik ² | 1 | — | — | 1 | 730 | 730 | — | 1 | — | — | — | 1 |
| Liljendal ³ | 1 | 2 | — | 3 | 156 | 156 | 1 | — | — | 1 | — | 2 |
| Lohja ² (m. Sammatti ⁴) | 2 | — | — | 2 | 938 | 938 | 1 | 1 | — | — | — | 2 |
| Lovisa ¹ (m. Pyttis ⁴ o. Strömfors ⁴) | 7 | 1 | — | 8 | 1,094 | 1,094 | 3 | 2 | 2 | 6 | — | 13 |
| Malm ³ | 1 | — | — | 1 | 2,830 | 2,830 | 1 | — | — | — | — | 1 |
| Mäntsälä ² | 2 | 1 | — | 3 | 208 | 208 | — | 1 | — | 1 | — | 2 |
| Mörskom ³ | 1 | — | — | 1 | 156 | 156 | 1 | — | — | 1 | — | 2 |
| Nickby ² (m. Pornainen ⁴) | 2 | — | — | 2 | 1,144 | 1,144 | 2 | — | — | 1 | — | 3 |
| Nummela ² | 1 | — | — | 1 | 938 | 938 | 1 | — | — | — | — | 1 |
| Nummi ³ | 1 | — | — | 1 | 104 | 104 | 1 | — | — | — | — | 1 |
| Nurmijärvi ² | 1 | — | — | 1 | 156 | 156 | — | 1 | — | 1 | — | 2 |
| Orimattila ² | 1 | 1 | — | 2 | 208 | 208 | — | 1 | — | 3 | — | 4 |
| Pernå ³ | 1 | — | — | 1 | 156 | 156 | 1 | — | — | — | — | 1 |
| Pukkila ³ | 1 | — | — | 1 | 104 | 104 | 1 | — | — | 1 | — | 2 |
| Rajamäki ² | 1 | — | — | 1 | 886 | 886 | 1 | — | — | — | — | 1 |
| Svartå ² (m. Degerby-Nyland ⁴ o. Sjundea ⁴) | 3 | — | — | 3 | 1,042 | 1,042 | 1 | 2 | 2 | — | — | 5 |
| Sveaborg ¹ | 1 | — | — | 1 | 365 | 365 | 3 | — | 2 | 1 | — | 6 |
| Wihti ² (m. Pusula ⁴) | 5 | — | — | 5 | 208 | 208 | 1 | 1 | 2 | — | — | 4 |
| Summa | 147 | 23 | 30 | 200 | 39,190 | 40,696 | 63 | 39 | 38 | 31 | 15 | 186 |
| Åbo och Björneborgs län. | | | | | | | | | | | | |
| Alastaro ³ | 1 | — | — | 1 | 208 | 208 | 1 | — | — | — | — | 1 |
| Aura ² | 1 | — | — | 1 | 1,460 | 1,460 | 1 | — | — | — | — | 1 |

Tabell V. Brevlådor, poster och postpersonalen.

| Poststyrelsen, postkontor och postexpeditioner med filialer och underlydande poststationer. | Brevlådor. | | | | Poster till och från postkontor och post- expeditioner. | | P e r s o n a l. | | | | | |
|--|-----------------------------------|--|---------------|--------|---|----------|--|----------|--|---|---------|--------|
| | Å ort, der postanstalt finnes. | Å ort, der postanstalt icke finnes. | På ångfartyg. | Summa. | Ankomna. | Afsända. | Tjenste- personal, ordi- narie och extra. | | Betjente, ordinarie och extra. | | | Summa. |
| | | | | | | | Män. | Qvinnor. | Som belägsaga posten och bref- bärare. | Postförare och landtbref- bärare. | Öfrige. | |
| | Antal. | | | | | | | | | | | |
| 33 | 34 | 35 | 36 | | | 19 | 23 & 26 | 25 | | | 28 | |
| Björneborg ¹ (m. Ahlaine ⁴ , Kullaa ⁴ , Nakkila ⁴ , Norr- markku ⁴ , Poomarkku ⁴ o. Ulvila ⁴) | 20 | — | 7 | 27 | 1,071 | 1,071 | 8 | 3 | 9 | 2 | — | 22 |
| Dalsbruk ² (m. Hiittis ⁴) | 2 | — | — | 2 | 283 | 283 | 1 | 1 | — | 2 | — | 4 |
| Degerby-Åland ² | 1 | — | — | 1 | 189 | 239 | — | 1 | — | 2 | — | 3 |
| Eckerö ² | 1 | 1 | — | 2 | 129 | 129 | 1 | — | 1 | — | — | 2 |
| Eura p. ² (m. Kiukainen ⁴ o. Säkylä ⁴) | 3 | — | — | 3 | 676 | 676 | — | 3 | — | 1 | — | 4 |
| Finnby ³ | 1 | — | — | 1 | 156 | 156 | 1 | — | — | 1 | — | 2 |
| Geta ³ | 1 | — | — | 1 | 104 | 104 | 1 | — | — | — | — | 1 |
| Godby ³ | 1 | — | — | 1 | 298 | 261 | — | 1 | — | — | — | 1 |
| Hammarland ³ | 1 | — | — | 1 | 208 | 208 | 1 | — | — | — | — | 1 |
| Houtskär ³ | 1 | — | — | 1 | 86 | 87 | — | 1 | — | — | — | 1 |
| Hämeenkyrö ³ | 2 | — | — | 2 | 104 | 104 | 2 | — | — | 1 | — | 3 |
| Ikaalinen ² (m. Jämijärvi ⁴). Kankaanpää ² (m. Honkajo- ki ⁴ o. Karvia ⁴) | 2 | — | — | 2 | 208 | 208 | 1 | 1 | 2 | 1 | — | 5 |
| Karkku ³ | 1 | — | — | 1 | 260 | 260 | 2 | 1 | — | 1 | — | 4 |
| Kauvatsa ³ | 1 | — | — | 1 | 208 | 208 | 1 | — | — | 1 | — | 2 |
| Kauvatsa ³ | 1 | — | — | 1 | 104 | 104 | 1 | — | — | 1 | — | 2 |
| Kimito ² (m. Westanfjärd ⁴). Kisko ³ | 2 | — | — | 2 | 382 | 382 | 1 | 1 | — | 1 | — | 3 |
| Kisko ³ | 1 | — | — | 1 | 260 | 260 | 1 | — | — | — | — | 1 |
| Kokemäki ³ | 1 | 1 | — | 2 | 208 | 208 | 1 | — | — | — | — | 1 |
| Korpo ² | 1 | — | — | 1 | 113 | 113 | — | 1 | — | 2 | — | 3 |
| Kyrö ² (m. Eura k. ⁴ , Martti- la ⁴ o. Yläne ⁴) | 4 | 2 | — | 6 | 1,720 | 1,720 | 4 | — | — | 2 | — | 6 |
| Köyliö ³ | 1 | — | — | 1 | 157 | 156 | 1 | — | — | 1 | — | 2 |
| Lauttakylä ² | 1 | — | — | 1 | 468 | 468 | — | 1 | — | — | — | 1 |
| Lavia ³ | 1 | — | — | 1 | 156 | 156 | 1 | — | — | — | — | 1 |
| Lemland ³ | 1 | — | — | 1 | 113 | 113 | 1 | — | — | 1 | — | 2 |
| Loimaa ² (m. Oripää ⁴) | 2 | 1 | — | 3 | 2,132 | 2,080 | — | 2 | — | 3 | — | 5 |
| Luvia ³ | 1 | — | — | 1 | 219 | 219 | 1 | — | — | — | — | 1 |
| Mariehamn ¹ (m. Lumpar- land ⁴) | 9 | 2 | — | 11 | 676 | 676 | 4 | — | 6 | 1 | — | 11 |
| Mathildedal ³ | 2 | — | — | 2 | 156 | 156 | — | 1 | — | — | 1 | 2 |
| Mellilä ³ | 1 | — | — | 1 | 1,460 | 1,460 | 1 | — | — | — | — | 1 |
| Merikarvia ² | 1 | — | — | 1 | 210 | 210 | — | 1 | — | 1 | — | 2 |
| Mouhijärvi ² | 1 | 1 | — | 2 | 260 | 260 | — | 1 | — | 2 | — | 3 |
| Nagu ² | 1 | — | — | 1 | 130 | 130 | — | 1 | — | 1 | 1 | 3 |
| Nystad ¹ (m. Hinnerjoki ⁴ , Honkilahti ⁴ o. Pyhämaa ⁴) | 7 | — | — | 7 | 728 | 711 | 6 | 1 | 2 | 4 | 3 | 16 |
| Nädendal ² | 2 | — | — | 2 | 240 | 240 | — | 1 | — | 2 | — | 3 |
| Paimio ³ | 1 | — | — | 1 | 468 | 468 | — | 1 | — | 1 | — | 2 |
| Pargas ² | 2 | — | — | 2 | 242 | 242 | — | 1 | — | 1 | — | 2 |
| Parkano ² | 1 | — | — | 1 | 156 | 156 | — | 1 | — | 1 | — | 2 |
| Perniö ³ | 1 | — | — | 1 | 468 | 468 | 1 | — | — | — | — | 1 |
| Punkalaidun ³ | 1 | — | — | 1 | 208 | 208 | 1 | — | — | — | 1 | 2 |
| Raumo ¹ (m. Eurajoki ⁴ o. Lappi ⁴) | 4 | 2 | — | 6 | 473 | 421 | 4 | 2 | — | 1 | — | 7 |
| Rymättylä ³ | 1 | — | — | 1 | 105 | 105 | 1 | — | — | — | — | 1 |
| Räfsö ² | 1 | — | — | 1 | 337 | 316 | 1 | — | — | — | 1 | 2 |
| Salo ¹ (m. Halikko ⁴ , Kiikala ⁴ , Kuusjoki ⁴ , Muurla ⁴ , Pertte- li ⁴ , Suomensjärvi ⁴ o. Öfver- by ⁴) | 12 | 6 | — | 18 | 1,955 | 1,954 | 5 | 6 | 1 | 11 | — | 23 |

Tabell V. Brevlådor, poster och postpersonalen.

| Poststyrelsen, postkontor och postexpeditioner med filialer och underlydande poststationer. | Brevlådor. | | | | Poster till och från postkontor och postexpeditioner. | | Personal. | | | | | |
|--|--------------------------------|-------------------------------------|---------------|--------|---|---------|---------------------------------------|----------|--|---------------------------------|---------|--------|
| | Å ort, der postanstalt finnes. | Å ort, der postanstalt icke finnes. | På ångfartyg. | Summa. | Ankomna. | Åsända. | Tjenstepersonal, ordinarie och extra. | | Betjente, ordinarie och extra. | | | Summa. |
| | | | | | | | Män. | Qvinnor. | Som behörs säga posten och brevbarare. | Postförare och landtbrevbarare. | Öfrige. | |
| | Antal. | | | | | | | | | | | |
| 33 | 34 | 35 | 36 | | | 19 | 23 & 26 | 25 | | | 28 | |
| Siikainen ³ | 1 | — | — | 1 | 209 | 209 | 1 | — | — | 1 | — | 2 |
| Sund ² (m. Kumlinge ⁴ , Saltvik ⁴ o. Wårdö ⁴) | 4 | 4 | — | 8 | 468 | 468 | 2 | 3 | — | 1 | — | 6 |
| Suodenniemi ³ | 1 | — | — | 1 | 52 | 52 | 1 | — | — | — | — | 1 |
| Taivassalo ³ | 1 | 1 | — | 2 | 155 | 155 | 1 | — | — | 3 | — | 4 |
| Tyrväå ² (m. Keikyä ⁴ , Kiikka ⁴ o. Kiikoinen ⁴) | 4 | — | — | 4 | 416 | 416 | 3 | 1 | — | 1 | 1 | 6 |
| Wampula ³ | 1 | — | — | 1 | 232 | 232 | 1 | — | — | 1 | — | 2 |
| Wehmaa ³ | 1 | 1 | — | 2 | 552 | 483 | 1 | 1 | — | 1 | — | 3 |
| Ypäjä ³ | 1 | — | — | 1 | 1,460 | 1,460 | 1 | — | — | — | — | 1 |
| Åbo ¹ (m. Askainen ⁴ , Brändö-Åland ⁴ , Karuna ⁴ , Kivimaa ⁴ , Lemu ⁴ , Lokalahti ⁴ , Masku ⁴ , Merimasku ⁴ , Mietoinen ⁴ , Mynämäki ⁴ , Nousiainen ⁴ , Sauvo ⁴ o. Åbo bangård ⁴) | 34 | 2 | 20 | 56 | 2,728 | 2,737 | 16 | 14 | 31 | 21 | 1 | 83 |
| Summa | 155 | 24 | 27 | 206 | 26,224 | 26,034 | 84 | 53 | 52 | 78 | 9 | 276 |
| Tavastehus län. | | | | | | | | | | | | |
| Asikkala ² (m. Anianpelto ⁴) | 3 | 2 | — | 5 | 165 | 165 | — | 2 | — | 1 | — | 3 |
| Evo ² | 1 | — | — | 1 | 260 | 260 | 1 | — | — | 1 | — | 2 |
| Forssa ² | 1 | — | — | 1 | 1,772 | 1,772 | 1 | — | — | — | — | 1 |
| Herrala ³ | 1 | — | — | 1 | 1,460 | 1,460 | 1 | — | — | — | — | 1 |
| Hikä ³ | 1 | — | — | 1 | 1,460 | 1,460 | 1 | — | — | — | — | 1 |
| Humpvila ² | 1 | — | — | 1 | 1,460 | 1,460 | 1 | — | — | — | — | 1 |
| Iittala ³ | 1 | — | — | 1 | 2,190 | 2,190 | 1 | — | — | — | — | 1 |
| Jämsä ² | 2 | — | — | 2 | 261 | 260 | — | 1 | — | 3 | — | 4 |
| Järvelä ² | 1 | — | — | 1 | 1,564 | 1,564 | 1 | — | 3 | — | — | 4 |
| Kangasala ² | 1 | 3 | — | 4 | 467 | 467 | 1 | 1 | — | 1 | — | 3 |
| Korkeakoski ³ | 1 | — | — | 1 | 730 | 730 | 1 | — | — | — | — | 1 |
| Korpilahti ² | 1 | — | — | 1 | 260 | 260 | — | 1 | — | — | — | 1 |
| Koski H. L. ³ | 1 | — | — | 1 | 260 | 260 | — | 1 | — | — | — | 1 |
| Kuhmoinen ² | 1 | — | — | 1 | 210 | 210 | 1 | — | — | — | — | 1 |
| Kuru ³ | 1 | 1 | — | 2 | 130 | 131 | 1 | — | — | — | — | 1 |
| Kuurila ² | 1 | — | — | 1 | 2,190 | 2,190 | 1 | — | — | — | — | 1 |
| Lahti ² (m. Hollola ⁴) | 3 | — | 5 | 8 | 2,032 | 2,032 | 1 | 2 | 1 | 2 | 2 | 8 |
| Lammi ² | 1 | — | — | 1 | 314 | 314 | — | 1 | — | 1 | — | 2 |
| Lappila ³ | 1 | — | — | 1 | 1,460 | 1,460 | 1 | — | — | — | — | 1 |
| Lempäälä ² | 1 | — | — | 1 | 2,264 | 2,264 | 1 | — | — | 1 | — | 2 |
| Leppäkoski ² | 1 | — | — | 1 | 2,190 | 2,190 | 1 | — | — | — | — | 1 |
| Luopioinen ³ | 2 | 1 | — | 3 | 209 | 208 | 1 | 1 | — | 1 | — | 3 |
| Lyly ³ | 1 | — | — | 1 | 730 | 730 | 1 | — | — | — | — | 1 |
| Längelmäki ³ | 1 | 1 | — | 2 | 208 | 208 | 1 | — | — | — | — | 1 |
| Mustiala ² | 1 | 1 | — | 2 | 312 | 312 | — | 1 | — | 1 | — | 2 |
| Oitti ² | 1 | — | — | 1 | 1,460 | 1,460 | 1 | — | — | — | — | 1 |
| Orivesi ² (m. Eräjärvi ⁴) | 2 | — | — | 2 | 1,250 | 1,250 | 1 | 1 | — | — | — | 2 |
| Padasjoki ² | 1 | — | — | 1 | 312 | 312 | — | 1 | — | 3 | — | 4 |
| Parola ² | 1 | 2 | — | 3 | 2,190 | 2,190 | 1 | — | — | 1 | — | 2 |
| Pälkäne ² (m. Kuhmalahti ⁴ o. Sahalahti ⁴) | 4 | 2 | — | 6 | 209 | 209 | 1 | 2 | — | 2 | — | 5 |
| Riihimäki ² (m. Loppi ⁴) | 2 | — | — | 2 | 3,076 | 3,076 | 2 | — | — | 1 | 1 | 4 |

Tabell V. Breflådor, poster och postpersonalen.

| Poststyrelsen, postkontor och postexpeditioner med filialer och underlydande poststationer. | Breflådor. | | | | Poster till och från postkontor och postexpeditioner. | | Personal. | | | | | |
|--|--------------------------------|-------------------------------------|---------------|--------|---|---------|---------------------------------------|----------|--------------------------------------|--------------------------------|---------|--------|
| | Å ort, der postanstalt finnes. | Å ort, der postanstalt icke finnes. | På ångfartyg. | Summa. | Ankomna. | Åsända. | Tjänstepersonal, ordinarie och extra. | | Betjente, ordinarie och extra. | | | Summa. |
| | | | | | | | Män. | Qvinnor. | Som beledsaga posten och brefbärare. | Postförare och handbrefbärare. | Öfrige. | |
| | Antal. | | | | | | | | | | | |
| 33 | 34 | 35 | 36 | | | 19 | 23 & 26 | 25 | | | 28 | |
| Ruovesi ² | 1 | — | — | 1 | 208 | 208 | — | 1 | — | 2 | — | 3 |
| Ryttylä ² | 1 | — | — | 1 | 2,190 | 2,190 | 1 | — | — | — | — | 1 |
| Somero ² (m. Koski T. L. ⁴ o. Somerniemi ⁴) | 4 | — | — | 4 | 416 | 416 | 2 | 2 | — | 2 | — | 6 |
| Suinula ³ | 1 | — | — | 1 | 730 | 730 | 1 | — | — | — | — | 1 |
| Tammela ² | 1 | — | — | 1 | 314 | 314 | — | 1 | — | — | — | 1 |
| Tammerfors ¹ (m. Tammerfors bangård ⁴ o. Teisko ⁴) | 22 | — | 1 | 23 | 1,563 | 1,511 | 8 | 6 | 14 | 3 | 2 | 33 |
| Tavastehus ¹ (m. Hauho ⁴ , Renko ⁴ o. Tavastehus bangård ⁴) | 17 | 14 | 1 | 32 | 2,215 | 2,215 | 6 | 4 | 3 | 3 | 2 | 18 |
| Toijala ² | 1 | — | — | 1 | 2,190 | 2,190 | — | 1 | — | — | — | 1 |
| Turenki ² | 1 | — | — | 1 | 2,190 | 2,190 | 1 | — | — | — | — | 1 |
| Tuulos ³ | 1 | — | — | 1 | 104 | 104 | — | 1 | — | — | — | 1 |
| Urjala ² | 1 | — | — | 1 | 1,512 | 1,512 | 1 | — | — | — | — | 1 |
| Uusikylä ² (m. Artjärvi ⁴ o. Porlom ⁴) | 3 | — | — | 3 | 1,616 | 1,616 | 3 | — | — | 2 | — | 5 |
| Wesilahti ² (m. Tottjärvi ⁴) | 2 | — | — | 2 | 280 | 280 | 1 | 1 | — | 1 | — | 3 |
| Wijala ² | 1 | — | — | 1 | 2,190 | 2,190 | 1 | — | — | — | — | 1 |
| Willähti ³ | 1 | — | — | 1 | 1,460 | 1,460 | 1 | — | — | — | — | 1 |
| Wilppula ² (m. Kuorehvesi ⁴) | 2 | — | — | 2 | 1,094 | 1,094 | 2 | — | — | — | — | 2 |
| Summa | 102 | 27 | 7 | 136 | 53,327 | 53,974 | 53 | 32 | 21 | 32 | 7 | 145 |
| Wiborgs län. | | | | | | | | | | | | |
| Alho ³ | 1 | — | — | 1 | 122 | 122 | 1 | — | — | — | — | 1 |
| Antrea k. k. ² (m. Kaukola ⁴) | 2 | — | — | 2 | 657 | 657 | 2 | 2 | — | 3 | — | 7 |
| Björkö ² | 1 | — | — | 1 | 104 | 104 | — | 1 | — | 1 | — | 2 |
| Elisenvaara ³ | 1 | — | — | 1 | 122 | 122 | 1 | — | — | — | — | 1 |
| Enso ² | 1 | — | — | 1 | 730 | 730 | 1 | — | — | — | — | 1 |
| Fredrikshamn ¹ | 7 | — | — | 7 | 521 | 521 | 2 | 2 | 3 | 1 | 1 | 9 |
| Galitsina ³ | 1 | — | — | 1 | 1,563 | 1,563 | 1 | — | — | — | — | 1 |
| Harju ³ | 1 | — | — | 1 | 730 | 730 | 1 | — | — | — | — | 1 |
| Hiitola k. k. ² (m. Hiitola R. a. ⁴) | 2 | — | — | 2 | 1,799 | 1,799 | 1 | 1 | — | 2 | — | 4 |
| Hovinmaa ³ | 1 | — | — | 1 | 1,460 | 1,460 | 1 | — | — | — | — | 1 |
| Imatra ² | 2 | 2 | — | 4 | 799 | 799 | 1 | — | 1 | — | — | 2 |
| Impilahti ² (m. Korpiselkä ⁴ , Soanlahti ⁴ , Suistamo ⁴ o. Suojärvi ⁴) | 5 | — | — | 5 | 364 | 364 | 4 | 1 | — | 3 | — | 8 |
| Inkeröi ² | 1 | — | — | 1 | 1,460 | 1,460 | 1 | — | — | — | — | 1 |
| Jaakkima ² | 1 | — | — | 1 | 400 | 400 | — | 1 | 1 | — | — | 2 |
| Jääski ² | 2 | — | — | 2 | 730 | 730 | 1 | 1 | — | 1 | — | 3 |
| Kaipainen ² | 2 | — | — | 2 | 1,460 | 1,460 | 1 | — | — | — | — | 1 |
| Karhula ² | 1 | — | — | 1 | 1,460 | 1,460 | 1 | — | 1 | — | — | 2 |
| Kexholm ¹ | 2 | — | — | 2 | 372 | 372 | 1 | 2 | 4 | 3 | — | 10 |
| Kirvu ³ | 1 | — | — | 1 | 120 | 120 | 1 | — | — | 1 | — | 2 |
| Kivennapa ² | 1 | — | — | 1 | 156 | 156 | — | 1 | 1 | — | — | 2 |
| Kotka ¹ (m. Suursaari ⁴) | 5 | 1 | — | 6 | 990 | 990 | 1 | 5 | 4 | 2 | 1 | 13 |
| Kouvola ² | 2 | — | — | 2 | 1,460 | 1,460 | 1 | 1 | — | — | — | 2 |
| Kuokkala ³ (4 män.) | 1 | — | — | 1 | 486 | 486 | 1 | — | — | — | — | 1 |
| Kurkijoki ² | 1 | — | — | 1 | 450 | 450 | — | 1 | — | 1 | — | 2 |
| Luumäki ³ | 1 | — | — | 1 | 730 | 730 | 1 | — | — | — | — | 1 |
| Muola ² (m. Rautu ⁴) | 2 | 2 | — | 4 | 381 | 381 | 1 | 1 | — | 4 | — | 6 |

Tabell V. Breflådor, poster och postpersonalen.

| Poststyrelsen, postkontor och postexpeditioner med filialer och underlydande poststationer. | Breflådor. | | | | Poster till och från postkontor och postexpeditioner. | | Personal. | | | | | |
|---|--------------------------------|-------------------------------------|---------------|--------|---|----------|---------------------------------------|----------|--------------------------------------|--------------------------------|---------|--------|
| | Å ort, der postanstalt finnes. | Å ort, der postanstalt icke finnes. | På ångfartyg. | Summa. | Ankomna. | Afsända. | Tjenstepersonal, ordinarie och extra. | | Betjente, ordinarie och extra. | | | Summa. |
| | | | | | | | Män. | Qvinnor. | Som beledsaga posten och brefbärare. | Postförare och landbrefbärare. | Öfrige. | |
| | Antal. | | | | | | | | | | | |
| 33 | 34 | 35 | 36 | | | 19 | 23 & 26 | 25 | | 28 | | |
| Mustamäki ³ | 1 | 2 | — | 3 | 1,460 | 1,460 | 1 | — | — | — | — | 1 |
| Myllykoski ² | 1 | — | — | 1 | 1,460 | 1,460 | 1 | — | — | — | — | 1 |
| Nurmi Wp. L. ² | 1 | — | — | 1 | 1,460 | 1,460 | 1 | — | — | — | — | 1 |
| Parikkala ² | 3 | — | — | 3 | 304 | 304 | — | 1 | — | — | — | 2 |
| Perkjärvi ² (m. Kaukjärvi ⁴ o. Kuolemajärvi ⁴)..... | 3 | — | — | 3 | 1,897 | 1,897 | 3 | — | — | 2 | — | 5 |
| Pitkäranta ² | 1 | — | — | 1 | 260 | 260 | — | 1 | — | — | — | 1 |
| Pyhäjärvi Wp. L. ³ | 1 | — | — | 1 | 285 | 285 | 1 | — | — | — | — | 1 |
| Raivola ² (m. Raivolans k. ⁴ , 3 ¹ / ₂ män.)..... | 1 | 2 | — | 3 | 1,863 | 1,863 | 1 | 1 | — | 1 | — | 3 |
| Rautjärvi ³ | 1 | 1 | — | 2 | 191 | 191 | — | 1 | — | 1 | — | 2 |
| Ruokolahti ² | 2 | — | — | 2 | 183 | 183 | — | 1 | — | 2 | — | 3 |
| Ruskeala ² | 1 | — | — | 1 | 251 | 251 | — | 1 | — | — | — | 1 |
| Räisälä ² | 1 | — | — | 1 | 156 | 156 | — | 1 | — | 1 | — | 2 |
| Sairala ³ | 1 | — | — | 1 | 176 | 176 | 1 | — | — | — | — | 1 |
| Sakkola ² (m. Sortanlahti ⁴)..... | 2 | 4 | — | 6 | 251 | 251 | 1 | 1 | — | 4 | — | 6 |
| Salmi ² | 1 | 1 | — | 2 | 157 | 157 | — | 1 | — | — | — | 1 |
| Savitaipale ² (m. Suomenniemi ⁴)..... | 2 | 1 | — | 3 | 161 | 161 | 2 | 1 | — | 1 | 2 | 6 |
| Selänpää ² | 1 | — | — | 1 | 1,616 | 1,616 | 1 | — | — | — | — | 1 |
| Sordavala ¹ (m. Ihala ⁴ o. Kuokkaniemi ⁴)..... | 5 | — | 4 | 9 | 592 | 592 | 2 | 1 | 4 | 1 | — | 8 |
| Säiniö ³ | 1 | — | — | 1 | 1,460 | 1,460 | 1 | — | — | — | — | 1 |
| Taavetti ² (m. Miehikkälä ⁴)..... | 2 | — | — | 2 | 1,560 | 1,560 | 2 | — | — | 1 | — | 3 |
| Tavastila ² | 1 | — | — | 1 | 1,825 | 1,825 | 1 | — | — | — | — | 1 |
| Terijoki ² (m. Wammelsuu ⁴ , 3 ¹ / ₂ män.)..... | 4 | — | — | 4 | 2,190 | 2,190 | 2 | 1 | 1 | 2 | — | 6 |
| Terijoki H: o. ³ (3 ¹ / ₂ män.)..... | 1 | — | — | 1 | 426 | 426 | 1 | — | — | — | — | 1 |
| Trångsund ² | 1 | — | — | 1 | 361 | 367 | — | 1 | — | 1 | — | 2 |
| Utti ² (m. Sippola ⁴)..... | 2 | — | — | 2 | 1,773 | 1,773 | 2 | — | — | 2 | — | 4 |
| Uukuniemi ² | 1 | — | — | 1 | 104 | 104 | 1 | — | — | 1 | — | 2 |
| Uusikirkko As. ³ | 1 | — | — | 1 | 2,039 | 2,039 | 2 | — | — | — | — | 2 |
| Uusikirkko Wp. L. ² (m. Hallala ⁴ , 3 ¹ / ₂ män.)..... | 2 | — | — | 2 | 852 | 852 | 1 | 1 | — | 2 | — | 4 |
| Walkjärvi ³ | 1 | — | — | 1 | 356 | 356 | 1 | — | — | 2 | — | 3 |
| Wiborg ¹ (m. Heinjoki ⁴ , Hieka ⁴ , 3 ¹ / ₂ män, Johannes ⁴ , Kavantsaari ⁴ , Nuijamaa ⁴ , Ojajärvi ⁴ , Sakkijärvi ⁴ , Tali ⁴ o. Wiborgs bangård ⁴)..... | 29 | 7 | 3 | 39 | 2,505 | 2,505 | 14 | 7 | 17 | 3 | 1 | 42 |
| Willmanstrand ¹ (m. Joutseno ⁴ , Lemi ⁴ , Simola ⁴ o. Taipalsaari ⁴)..... | 10 | — | 4 | 14 | 1,055 | 1,055 | 5 | 4 | 3 | 2 | 1 | 15 |
| Wirolahti ² | 1 | 1 | — | 2 | 209 | 209 | — | 1 | — | 1 | — | 2 |
| Woikoski ³ | 1 | — | — | 1 | 730 | 730 | 1 | — | — | — | — | 1 |
| Wuoksi ³ | 1 | — | — | 1 | 791 | 791 | 1 | — | — | — | — | 1 |
| Summa | 136 | 24 | 11 | 171 | 50,585 | 50,591 | 77 | 46 | 40 | 53 | 6 | 222 |
| St Michels län. | | | | | | | | | | | | |
| Enonkoski ³ | 1 | — | — | 1 | 104 | 104 | 1 | — | — | 1 | — | 2 |
| Haapakoski ³ | 1 | — | — | 1 | 730 | 730 | 1 | — | — | — | — | 1 |
| Hartola ² | 1 | — | — | 1 | 104 | 104 | — | 1 | — | 1 | — | 2 |

Tabell V. Breflådor, poster och postpersonalen.

| Poststyrelsen, postkontor och postexpeditioner med filialer och underlydande poststationer. | Breflådor. | | | | Poster till och från postkontor och postexpeditioner. | | Personal. | | | | | |
|--|--------------------------------|-------------------------------------|---------------|--------|---|----------|---------------------------------------|----------|--------------------------------------|--------------------------------|---------|--------|
| | Å ort, der postanstalt finnes. | Å ort, der postanstalt icke finnes. | På ångfartyg. | Summa. | Ankomna. | Åfsända. | Tjenstepersonal, ordinarie och extra. | | Betjente, ordinarie och extra. | | | Summa. |
| | | | | | | | Män. | Qvinnor. | Som beledsaga posten och brefbärare. | Postförare och handbrefbärare. | Öfrige. | |
| | Antal. | | | | | | | | | | | |
| 33 | 34 | 35 | 36 | | | 19 | 23 & 26 | 25 | | | 28 | |
| Haukivuori ³ | 1 | 1 | — | 2 | 298 | 298 | 1 | — | 1 | 1 | — | 3 |
| Heinola ¹ | 3 | 1 | 3 | 7 | 640 | 640 | 1 | 1 | 2 | — | — | 4 |
| Heinävesi ² | 1 | — | — | 1 | 104 | 104 | — | 1 | — | 2 | — | 3 |
| Hietanen ³ | 1 | — | — | 1 | 730 | 730 | 1 | — | — | — | — | 1 |
| Hirvensalmi ³ | 2 | — | — | 2 | 156 | 156 | 2 | — | — | 2 | — | 4 |
| Joroinen ² | 1 | — | — | 1 | 468 | 469 | — | 1 | — | 2 | — | 3 |
| Joutsa ² (m. Luhanka ⁴) | 2 | 1 | — | 3 | 312 | 312 | 1 | 1 | — | — | 1 | 3 |
| Juva ² | 1 | 2 | — | 3 | 105 | 105 | — | 1 | — | 1 | — | 2 |
| Kalvitsa ³ | 1 | — | — | 1 | 730 | 730 | 1 | — | — | — | — | 1 |
| Kangasniemi ² | 1 | — | — | 1 | 208 | 208 | — | 1 | — | 1 | — | 2 |
| Kantala ³ | 1 | — | — | 1 | 730 | 730 | 1 | — | — | — | — | 1 |
| Kerimäki ³ | 1 | — | — | 1 | 104 | 104 | 1 | — | — | — | — | 1 |
| Leivonmäki ³ | 1 | — | — | 1 | 312 | 312 | 1 | 1 | — | — | — | 2 |
| Mäntyharju k. k. ² (m. Mäntyharju R. a. ⁴) | 2 | — | — | 2 | 782 | 782 | 2 | — | — | 1 | — | 3 |
| Nyslott ¹ | 3 | 1 | 2 | 6 | 727 | 727 | 1 | 2 | 2 | 4 | — | 9 |
| Oravi ² | 1 | — | — | 1 | 142 | 142 | — | 1 | — | — | — | 1 |
| Otava ² | 1 | — | — | 1 | 730 | 730 | 1 | — | — | — | — | 1 |
| Pieksämäki ² | 1 | — | — | 1 | 990 | 990 | 1 | — | — | 1 | — | 2 |
| Puumala ² | 1 | — | — | 1 | 104 | 104 | — | 1 | — | 1 | — | 2 |
| Rantasalmi ² | 1 | — | — | 1 | 312 | 312 | — | 1 | — | 1 | — | 2 |
| Ristiina ² | 1 | — | — | 1 | 208 | 208 | — | 1 | — | 2 | — | 3 |
| S:t Michel ¹ (m. Anttola ⁴) | 8 | 2 | 2 | 12 | 1,779 | 1,779 | 4 | 2 | 3 | 3 | — | 12 |
| Sulkava ² | 2 | — | — | 2 | 312 | 364 | — | 1 | — | 1 | — | 2 |
| Sysmä ² | 1 | 2 | — | 3 | 208 | 208 | — | 1 | — | 1 | — | 2 |
| Summa | 42 | 10 | 7 | 59 | 12,129 | 12,182 | 21 | 18 | 8 | 26 | 1 | 74 |
| Kuopio län. | | | | | | | | | | | | |
| Eno ³ | 1 | — | — | 1 | 250 | 208 | 1 | — | — | — | — | 1 |
| Hankasalmi ³ | 1 | — | — | 1 | 104 | 104 | 1 | — | — | — | — | 1 |
| Iisalmi ² (m. Kiuruvesi ⁴ o. Lapinlahti ⁴) | 4 | 1 | 1 | 6 | 988 | 988 | 2 | 2 | 1 | 5 | — | 10 |
| Iloantsi ² | 1 | 3 | — | 4 | 156 | 156 | — | 1 | — | 3 | — | 4 |
| Joensuu ¹ (m. Kontiolahti ⁴ , Kuusjärvi ⁴ o. Taipale ⁴) | 6 | — | 8 | 14 | 627 | 626 | 4 | 4 | 5 | 2 | 1 | 16 |
| Juankoski ³ | 1 | — | — | 1 | 103 | 103 | 1 | — | — | — | — | 1 |
| Juuka ² | 1 | 2 | — | 3 | 156 | 156 | — | 1 | — | — | — | 1 |
| Kaavi ² | 1 | 2 | — | 3 | 416 | 416 | 1 | — | 1 | 1 | — | 3 |
| Karttula ² | 1 | 1 | — | 2 | 156 | 156 | — | 1 | — | 4 | — | 5 |
| Kesälahti ³ | 1 | — | — | 1 | 173 | 173 | — | 1 | — | — | — | 1 |
| Kitee ² (m. Rääkkylä ⁴) | 2 | — | — | 2 | 520 | 520 | — | 2 | — | 3 | — | 5 |
| Kuopio ¹ (m. Kuopio bangård ⁴ o. Tuusniemi ⁴) | 11 | 5 | 14 | 30 | 1,041 | 1,041 | 9 | 2 | 10 | 8 | — | 29 |
| Kurkimäki ³ | 1 | — | — | 1 | 730 | 730 | 1 | — | — | — | — | 1 |
| Leppävirta ² | 1 | — | — | 1 | 112 | 112 | — | 2 | — | 1 | — | 3 |
| Liperi ² | 1 | — | — | 1 | 157 | 157 | — | 1 | — | 1 | — | 2 |
| Maaninka ² | 1 | — | — | 1 | 263 | 261 | — | 1 | — | — | — | 1 |
| Nilsjä ² (m. Muuruvesi ⁴) | 2 | 2 | — | 4 | 104 | 104 | 1 | 1 | — | 2 | — | 4 |
| Nurmes K. L. ² (m. Rautavaara ⁴) | 4 | 4 | — | 8 | 364 | 364 | 1 | 1 | 1 | 2 | — | 5 |
| Pielavesi ² (m. Keitele ⁴) | 2 | 1 | — | 3 | 291 | 291 | 2 | 1 | — | 5 | — | 8 |
| Pielisjärvi ² | 1 | 2 | 2 | 5 | 156 | 156 | — | 1 | — | 1 | — | 2 |

Tabell V. Breflådor, poster och postpersonalen.

| Poststyrelsen, postkontor och postexpeditioner med filialer och underlydande poststationer. | Breflådor. | | | | Poster till och från postkontor och post- expeditioner. | | P e r s o n a l. | | | | | |
|---|--------------------------------------|---|---------------|--------|---|----------|--|----------|--|--|---------|--------|
| | Å ort, der postanstalt finnes. | Å ort, der postanstalt icke finnes. | På ångfartyg. | Summa. | Ankomna. | Åfsända. | Tjenste- personal, or- dinarie och extra. | | Betjente, ordinarie och extra. | | | Summa. |
| | | | | | | | Män. | Qvinnor. | Som beledsaga posten och bref- bärare. | Postförare och landbref- bärare. | Öfrige. | |
| | Antal. | | | | | | | | | | | |
| 33 | 34 | 35 | 36 | | | 19 | 23 & 26 | 25 | | 28 | | |
| Polvijärvi ³ | 1 | — | — | 1 | 157 | 157 | — | 1 | — | — | — | 1 |
| Rautalampi ² | 3 | — | — | 3 | 260 | 260 | 2 | 1 | 2 | — | — | 5 |
| Suonnejoki ² (m. Iisvesi ⁴ , 4 mån.) | 2 | — | — | 2 | 1,094 | 1,094 | 1 | 1 | — | — | — | 2 |
| Tohmajärvi ¹ (m. Kiihtelys- vaara ⁴) | 2 | 5 | — | 7 | 599 | 599 | 1 | 1 | 1 | 2 | — | 5 |
| Warkaus ² | 2 | 1 | — | 3 | 314 | 314 | 1 | 1 | — | — | — | 2 |
| Wesanto ² | 1 | 1 | 1 | 3 | 105 | 105 | — | 1 | 2 | 1 | — | 4 |
| Summa | 55 | 30 | 26 | 111 | 9,396 | 9,351 | 29 | 28 | 23 | 41 | 1 | 122 |
| Wasa län. | | | | | | | | | | | | |
| Alajärvi ² | 1 | 1 | — | 2 | 208 | 208 | — | 1 | — | 7 | — | 8 |
| Alavus k. k. ² (m. Alavus As. ⁴) | 2 | — | — | 2 | 938 | 938 | 1 | 1 | — | 1 | — | 3 |
| Bennäs ² (m. Esse ⁴ o. Purmo ⁴) | 3 | — | — | 3 | 1,564 | 1,564 | 3 | — | — | 3 | — | 6 |
| Evijärvi ³ | 1 | — | — | 1 | 156 | 156 | — | 1 | 1 | — | — | 2 |
| Gamlakarleby ¹ | 5 | 4 | — | 9 | 834 | 834 | 1 | 1 | 2 | 1 | — | 5 |
| Himanka ² | 3 | 3 | — | 6 | 260 | 260 | — | 1 | 2 | 2 | — | 5 |
| Härmä ² | 1 | — | — | 1 | 886 | 886 | 1 | — | — | — | — | 1 |
| Ilmajoki ² (m. Kurikka ⁴) ... | 6 | — | — | 6 | 520 | 520 | 1 | 1 | — | 1 | — | 3 |
| Isokyrö ² | 1 | — | — | 1 | 834 | 835 | 1 | — | — | 1 | — | 2 |
| Jakobstad ¹ | 6 | — | — | 6 | 832 | 832 | 1 | 1 | 2 | 2 | — | 6 |
| Jalasjärvi ² | 4 | — | — | 4 | 156 | 156 | — | 1 | — | 3 | — | 4 |
| Jeppo ² | 1 | — | — | 1 | 730 | 730 | 1 | — | — | — | — | 1 |
| Jurva ³ | 1 | — | — | 1 | 104 | 104 | 1 | — | — | 1 | — | 2 |
| Jyväskylä ¹ (m. Uurainen ⁴) | 6 | 1 | 1 | 8 | 782 | 781 | 3 | 1 | 4 | 4 | — | 12 |
| Kännus ² | 1 | — | — | 1 | 938 | 938 | 1 | — | — | 2 | — | 3 |
| Karstula ³ | 1 | — | — | 1 | 209 | 209 | — | 1 | — | 2 | — | 3 |
| Kaskö ¹ | 3 | — | — | 3 | 156 | 156 | 1 | 1 | 1 | 1 | — | 4 |
| Kauhajoki ² (m. Teuva ⁴) ... | 2 | 1 | — | 3 | 209 | 209 | 2 | — | — | 2 | — | 4 |
| Kauhava ² (m. Lappajärvi ⁴) | 2 | 1 | — | 3 | 895 | 895 | 3 | — | — | — | — | 3 |
| Keurun As. ² | 1 | — | — | 1 | 730 | 730 | 1 | — | — | — | — | 1 |
| Keuruu k. k. ² (m. Multia ⁴) | 3 | — | — | 3 | 834 | 834 | — | 2 | — | 1 | 1 | 4 |
| Kivijärvi ³ | 1 | 1 | — | 2 | 104 | 104 | — | 1 | — | 1 | — | 2 |
| Kolho ³ | 1 | — | — | 1 | 730 | 730 | 1 | — | — | — | — | 1 |
| Konginkangas ³ | 1 | — | — | 1 | 152 | 152 | — | 1 | — | 3 | — | 4 |
| Korsnäs ² | 1 | — | — | 1 | 157 | 157 | — | 1 | — | — | — | 1 |
| Kortesjärvi ² | 1 | — | — | 1 | 156 | 156 | — | 1 | — | — | — | 1 |
| Kristinestad ¹ (m. Isojoki ⁴ o. Karijoki ⁴) | 10 | 1 | 1 | 12 | 522 | 522 | 3 | 2 | 3 | 4 | 1 | 13 |
| Kronoby ² | 1 | — | — | 1 | 730 | 730 | 1 | — | — | — | — | 1 |
| Kuortane ² | 1 | — | — | 1 | 260 | 260 | — | 1 | — | 1 | — | 2 |
| Kälby ³ | 2 | 3 | — | 5 | 834 | 834 | 1 | — | — | 2 | — | 3 |
| Kälviä ² | 1 | 2 | — | 3 | 834 | 834 | 1 | — | — | 1 | — | 2 |
| Laihia ² | 1 | — | — | 1 | 834 | 834 | 1 | — | — | 1 | — | 2 |
| Lappfjärd ³ | 2 | 1 | — | 3 | 520 | 572 | 1 | — | — | — | — | 1 |
| Lapua ² | 1 | — | — | 1 | 782 | 782 | 2 | — | — | — | — | 2 |
| Larsmo ³ | 1 | — | — | 1 | 104 | 104 | 1 | — | — | 1 | — | 2 |
| Laukaa ² (m. Sumiainen ⁴) .. | 2 | 1 | — | 3 | 522 | 522 | 2 | 1 | — | 4 | — | 7 |
| Lohtaja ² | 2 | 2 | — | 4 | 312 | 312 | — | 1 | — | 1 | — | 2 |
| Munsala ² | 1 | — | — | 1 | 208 | 208 | — | 1 | — | — | — | 1 |
| Myllymäki ² | 1 | — | — | 1 | 730 | 730 | 1 | — | — | — | — | 1 |
| Nikolaistad ¹ (m. Brändö ⁴ , Nikolaistads bangård ⁴ o. Replot ⁴) | 17 | — | 3 | 20 | 1,668 | 1,668 | 8 | 4 | 7 | 3 | 2 | 24 |

Tabell V. Brevlådor, poster och postpersonalen.

| Poststyrelsen, postkontor och postexpeditioner med filialer och underlydande poststationer. | Brevlådor. | | | | Poster till och från postkontor och postexpeditioner. | | Personal. | | | | | |
|---|--------------------------------|-------------------------------------|---------------|--------|---|----------|---------------------------------------|----------|--------------------------------------|----------------------------------|---------|--------|
| | Å ort, der postanstalt finnes. | Å ort, der postanstalt icke finnes. | På ångfartyg. | Summa. | Ankomna. | Afsända. | Tjenstepersonal, ordinarie och extra. | | Betjente, ordinarie och extra. | | | Summa. |
| | | | | | | | Mån. | Övinnor. | Som beledsaga posten och brefbärare. | Postförrare och landtbrefbärare. | Öfrige. | |
| | Antal. | | | | | | | | | | | |
| 33 | 34 | 35 | 36 | | | 19 | 23 & 26 | 25 | | | 28 | |
| Nurmo ³ | 1 | — | — | 1 | 730 | 730 | 1 | — | — | — | — | 1 |
| Nykarleby ¹ | 3 | — | — | 3 | 573 | 573 | 1 | 1 | 1 | — | — | 4 |
| Närpes ³ | 1 | — | — | 1 | 157 | 157 | — | 1 | — | — | — | 1 |
| Oravais ² | 1 | — | — | 1 | 208 | 208 | 1 | — | — | — | — | 1 |
| Orismala ² | 1 | — | — | 1 | 730 | 730 | 1 | — | — | — | — | 1 |
| Petäjävesi ² | 1 | — | — | 1 | 394 | 394 | 1 | — | — | — | — | 1 |
| Pihlajavesi ³ | 1 | — | — | 1 | 730 | 730 | 1 | — | — | — | — | 1 |
| Pihtipudas ² | 1 | — | — | 1 | 156 | 156 | 1 | — | — | 1 | — | 2 |
| Qveflaks ³ | 1 | — | — | 1 | 104 | 104 | 1 | — | — | 1 | — | 2 |
| Saarijärvi ² | 1 | — | — | 1 | 312 | 312 | — | 1 | — | 4 | — | 5 |
| Seinäjäoki ² (m. Peräseinä-joki ⁴)..... | 3 | 1 | — | 4 | 1,512 | 1,512 | 1 | 1 | — | 1 | 1 | 4 |
| Sideby ³ | 1 | — | — | 1 | 105 | 105 | 1 | — | — | — | — | 1 |
| Sydänmaa ³ | 1 | — | — | 1 | 730 | 730 | 1 | — | — | — | — | 1 |
| Teerijärvi ³ | 1 | — | — | 1 | 104 | 104 | 1 | — | — | 1 | — | 2 |
| Toby ² (m. Malaks ⁴ , Petalaks ⁴ o. Solf ⁴)..... | 4 | — | — | 4 | 1,042 | 1,042 | 4 | — | — | 2 | — | 6 |
| Toholampi ³ | 1 | — | — | 1 | 104 | 104 | 1 | — | — | 2 | — | 3 |
| Töysä ² (m. Lehtimäki ⁴ o. Soini ⁴)..... | 3 | — | — | 3 | 834 | 834 | 3 | — | — | 1 | — | 4 |
| Weteli ² (m. Perho ⁴)..... | 2 | 4 | — | 6 | 208 | 208 | 2 | — | — | 3 | — | 5 |
| Wiitasaari ² | 1 | — | 1 | 2 | 208 | 208 | — | 1 | — | 2 | — | 3 |
| Wimpeli ² | 1 | — | — | 1 | 208 | 208 | — | 1 | — | — | — | 1 |
| Wirrat ² | 1 | 1 | — | 2 | 156 | 156 | — | 1 | — | 2 | — | 3 |
| Woltti ² | 1 | — | — | 1 | 886 | 886 | 1 | — | — | — | — | 1 |
| Wähäkyrö ³ | 1 | — | — | 1 | 156 | 156 | 1 | — | — | 1 | — | 2 |
| Wörå ² (m. Maksmo ⁴)..... | 2 | 2 | — | 4 | 312 | 312 | 1 | 1 | — | — | — | 2 |
| Ylihärnä ³ | 1 | 1 | — | 2 | 156 | 156 | 1 | — | 1 | — | — | 2 |
| Ylistaro ² | 1 | 4 | — | 5 | 730 | 730 | 1 | — | — | 1 | — | 2 |
| Ätsäri ² | 1 | — | — | 1 | 730 | 730 | 1 | — | — | — | — | 1 |
| Öfvermark ² (m. Pörtom ⁴)..... | 2 | — | — | 2 | 470 | 470 | 1 | 1 | — | — | — | 2 |
| Summa | 142 | 35 | 6 | 183 | 35,679 | 35,731 | 74 | 36 | 24 | 79 | 5 | 218 |
| Uleåborgs län. | | | | | | | | | | | | |
| Alavieska ³ | 1 | — | — | 1 | 156 | 156 | 1 | — | — | — | — | 1 |
| Brahestad ¹ | 3 | — | — | 3 | 417 | 417 | 1 | 1 | 2 | — | 1 | 5 |
| Haapajärvi ² (m. Reisjärvi ⁴)..... | 2 | — | — | 2 | 364 | 364 | 1 | 1 | — | — | — | 2 |
| Haapavesi ² | 1 | — | — | 1 | 156 | 156 | — | 1 | — | 1 | — | 2 |
| Hailuoto ³ | 1 | — | — | 1 | 100 | 98 | 1 | — | — | 1 | — | 2 |
| Il ³ | 2 | — | — | 2 | 572 | 572 | — | 1 | 1 | — | — | 2 |
| Inari ³ | 1 | — | — | 1 | 52 | 52 | 2 | — | — | 6 | — | 8 |
| Kajana ¹ (m. Hyrynsalmi ⁴ , Puolanka ⁴ o. Ristijärvi ⁴)..... | 7 | 2 | 2 | 11 | 1,194 | 1,244 | 5 | 2 | 1 | 8 | 2 | 18 |
| Kalajoki ² | 2 | 2 | — | 4 | 312 | 312 | — | 2 | — | 3 | — | 5 |
| Kemi ² | 2 | — | — | 2 | 780 | 780 | — | 2 | 3 | — | — | 5 |
| Kemijärvi ² (m. Kuolajärvi ⁴)..... | 2 | — | — | 2 | 147 | 148 | 2 | — | — | 2 | — | 4 |
| Kempele ³ | 1 | — | — | 1 | 730 | 730 | 1 | — | — | — | — | 1 |
| Kestilä ³ | 1 | — | — | 1 | 96 | 96 | — | 1 | — | — | — | 1 |
| Kittilä ² (m. Enontekiä ⁴)..... | 2 | — | — | 2 | 373 | 373 | 1 | 1 | — | — | — | 2 |
| Kuhmoniemi ² | 1 | — | — | 1 | 156 | 157 | — | 1 | — | 2 | — | 3 |
| Kuusamo ² | 1 | — | — | 1 | 102 | 103 | — | 1 | — | 3 | — | 4 |
| Kärsämäki ³ | 1 | — | — | 1 | 313 | 313 | 1 | — | — | 3 | — | 4 |

Tabell V. Breflådor, poster och postpersonalen.

| Poststyrelsen, postkontor och postexpeditioner med filialer och underlydande poststationer. | Breflådor. | | | | Poster till och från postkontor och postexpeditioner. | | Personal. | | | | | |
|---|--------------------------------|-------------------------------------|----------------|--------|---|----------|---------------------------------------|----------|---------------------------------------|----------------------------------|---------|--------|
| | Å ort, der postanstalt finnes. | Å ort, der postanstalt icke finnes. | På ångfartygs. | Summa. | Ankomna. | Åfsända. | Tjenstepersonal, ordinarie och extra. | | Betjente ordinarie och extra. | | | Summa. |
| | | | | | | | Män. | Qvinnor. | Som beledsaga posten och briefbärare. | Postförrare och landtbrefbärare. | Öfrige. | |
| | Antal. | | | | | | | | | | | |
| 33 | 34 | 35 | 36 | | | 19 | 23 & 26 | 25 | | | 28 | |
| Lappi O. L. ² | 1 | — | — | 1 | 1,095 | 1,095 | 1 | — | — | — | — | 1 |
| Liminka ² (m. Lumijoki ⁴ , Temmes ⁴ o. Tyrnävä ⁴) | 4 | — | — | 4 | 1,042 | 1,042 | 4 | 1 | — | 3 | — | 8 |
| Muonio ³ | 1 | — | — | 1 | 104 | 104 | 1 | — | — | 1 | — | 2 |
| Nivala ² | 1 | 3 | — | 4 | 342 | 342 | — | 1 | — | 4 | — | 5 |
| Oulainen ² (m. Merijärvi ⁴) | 3 | — | — | 3 | 1,040 | 1,040 | 1 | 1 | — | — | — | 2 |
| Piippola ² | 1 | — | — | 1 | 207 | 207 | — | 1 | — | 1 | — | 2 |
| Pudasjärvi ² | 2 | — | — | 2 | 416 | 416 | 2 | — | — | 2 | — | 4 |
| Pulkkiä ² (m. Säränsniemi ⁴) | 2 | — | — | 2 | 520 | 520 | — | 2 | — | 1 | — | 3 |
| Pyhäjoki ² | 2 | — | — | 2 | 260 | 260 | — | 1 | — | 3 | — | 4 |
| Pyhäjärvi O. L. ² | 1 | — | — | 1 | 156 | 156 | 1 | — | — | — | — | 1 |
| Rantsila ² | 1 | — | — | 1 | 208 | 208 | — | 1 | — | 1 | — | 2 |
| Rovaniemi ² | 1 | — | — | 1 | 364 | 364 | — | 2 | — | 4 | 5 | 13 |
| Ruukki ² (m. Siikajoki ⁴) | 2 | 7 | — | 9 | 1,042 | 1,042 | 3 | — | — | 5 | — | 8 |
| Sievi ² (m. Rautio ⁴) | 2 | 1 | — | 3 | 938 | 938 | 2 | — | — | 1 | — | 3 |
| Simo ³ | 1 | 1 | — | 2 | 416 | 416 | — | 1 | — | — | — | 1 |
| Sodankylä ³ | 1 | — | — | 1 | 52 | 52 | 1 | — | — | 1 | — | 2 |
| Sotkamo ² | 1 | — | — | 1 | 208 | 208 | — | 1 | 2 | — | — | 3 |
| Suomussalmi ² | 1 | — | — | 1 | 104 | 104 | — | 1 | — | 2 | — | 3 |
| Taivalkoski ³ | 1 | — | — | 1 | 199 | 200 | 1 | — | — | — | 1 | 2 |
| Tervola ³ | 1 | — | — | 1 | 156 | 156 | — | 1 | — | — | — | 1 |
| Torneå ¹ (m. Karunki ⁴) | 3 | — | — | 3 | 739 | 739 | 3 | 1 | 3 | 2 | 1 | 10 |
| Uleåborg ¹ (m. Haukipudas ⁴ , Kiiminki ⁴ , Kuivaniemi ⁴ , Muhos ⁴ , Uleåborgs bangård ⁴ , Utajärvi ⁴ , Waala ⁴ o. Ylikiminki ⁴) | 15 | 4 | 3 | 22 | 943 | 943 | 10 | 8 | 10 | 14 | — | 42 |
| Utsjoki ³ | 1 | — | — | 1 | 51 | 51 | 1 | — | — | — | — | 1 |
| Wihanti ² | 1 | — | — | 1 | 730 | 730 | 1 | — | — | — | — | 1 |
| Ylitornio ² (m. Kolari ⁴ o. Turto ⁴) | 3 | 1 | — | 4 | 156 | 156 | 2 | 1 | — | 1 | — | 4 |
| Ylivieska ² | 2 | — | — | 2 | 1,092 | 1,092 | — | 1 | — | — | — | 1 |
| Summa | 86 | 21 | 5 | 112 | 18,600 | 18,652 | 50 | 39 | 24 | 75 | 10 | 198 |
| Sammandrag. | | | | | | | | | | | | |
| Nylands län | 147 | 23 | 30 | 200 | 39,190 | 40,696 | 63 | 39 | 38 | 31 | 15 | 186 |
| Åbo och Björneborgs län .. | 155 | 24 | 27 | 206 | 26,224 | 26,034 | 84 | 53 | 52 | 78 | 9 | 276 |
| Tavastehus län | 102 | 27 | 7 | 136 | 53,327 | 53,274 | 53 | 32 | 21 | 32 | 7 | 145 |
| Wiborgs | 136 | 24 | 11 | 171 | 50,585 | 50,591 | 77 | 46 | 40 | 53 | 6 | 222 |
| S:t Michels | 42 | 10 | 7 | 59 | 12,129 | 12,182 | 21 | 18 | 8 | 26 | 1 | 74 |
| Kuopio | 55 | 30 | 26 | 111 | 9,396 | 9,351 | 29 | 28 | 23 | 41 | 1 | 122 |
| Wasa | 142 | 35 | 6 | 183 | 35,679 | 35,731 | 74 | 36 | 24 | 79 | 5 | 218 |
| Uleåborgs | 86 | 21 | 5 | 112 | 18,600 | 18,652 | 50 | 39 | 24 | 75 | 10 | 198 |
| Kupépostexpeditionen | — | 29 | — | 29 | — | — | 31 | — | — | — | 26 | 57 |
| Poststyrelsen | — | — | — | — | — | — | 23 | 13 | — | — | 5 | 41 |
| Summa | 865 | 223 | 119 | 1,207 | 245,130 | 246,511 | 505 | 304 | 230 | 415 | 85 | 1,539 |

Tabell VI. Obeställbar

| Postanstalter- nas namn. | Returnerad från orter inom landet. | | | | | | | | | | Till Finland återkommen från Ryssland. | | | | | | | | | | | | | | | | | |
|--|---------------------------------------|----------|--------------------|------------|-------------------------------|--------------|-------------|----------|-----------------|------------|---|-------|-------------|----------|-----------------|--------------|-------------------------------------|-------|-----------|------------|-------------|----|-----|----|---|---|---|---|
| | Utlemnad. | | | | | Qvarblifven. | | | | | Utlemnad. | | | | | Qvarblifven. | | | | | | | | | | | | |
| | Slutna bref | Postkort | Korsb. försänd. | | Penne- ninge- o. värdebref | Paket | Slutna bref | Postkort | Korsb. förs. | | Penne- ninge- och värde- bref | Paket | Slutna bref | Postkort | Korsb. förs. | | Penne- ninge- och värde- bref | Paket | | | | | | | | | | |
| | | | Tryckalster | Handlingar | | | | | Varuprot. | Handlingar | | | | | Tryckalster | Handlingar | | | Varuprot. | Handlingar | Tryckalster | | | | | | | |
| A n t a l. | | | | | | | | | | | | | | | | | | | | | | | | | | | | |
| 94—98 | | | | | 99—103 | | | | | 104—108 | | | | | 109—113 | | | | | | | | | | | | | |
| Nylands län. | | | | | | | | | | | | | | | | | | | | | | | | | | | | |
| Borgå ¹ | 4 | 1 | | | | 35 | 2 | | | | | | | | | 5 | | | | | | | | | | | | |
| Ekenäs ¹ | 1 | | | | | 5 | 2 | | | | | | 2 | | | | | | | | | | | | | | | |
| Hangö ¹ | | | | | | 23 | 1 | | | | | | | | | 4 | | | | | | | | | | | | |
| Helsingfors ¹ ... | 2,138 | 408 | 2,208 | — | 36 | 44 | 4 | 437 | 36 | 39 | 8 | 4 | | 97 | 24 | 144 | — | 12 | 2 | 4 | 149 | 33 | 23 | 3 | | 3 | 3 | |
| Lovisa ¹ | 10 | | | | | 9 | 2 | | | | | | | 1 | | | | | | | | 2 | | | | | | |
| Sveaborg ¹ | 13 | | | | | | 1 | | | | | | | 26 | 8 | | | | | 5 | 1 | 23 | 1 | | | | | |
| Öfriga postan- stalter sam- manlagdt.... | 92 | 2 | | | | 58 | | | | | | | 4 | | | | | | | | | 1 | | 4 | | | | |
| Summa | 2,258 | 411 | 2,208 | — | 36 | 44 | 4 | 567 | 44 | 39 | 8 | 4 | | 130 | 32 | 144 | — | 12 | 7 | 5 | 187 | 34 | 27 | 3 | | 3 | 3 | |
| Åbo och Björne- borgs län. | | | | | | | | | | | | | | | | | | | | | | | | | | | | |
| Björneborg ¹ ... | 41 | | | | | 26 | 11 | | | | | 4 | 3 | | | | | | | | | | | | | | | |
| Mariehamn ¹ ... | 2 | | | | | 1 | 3 | | | | | | 3 | | | | | | | | | 2 | | | | | | |
| Nystad ¹ | 52 | 3 | 2 | | | 1 | 12 | | | | | | 2 | | | | | | | | | | | | | | | |
| Raumo ¹ | 16 | 4 | 6 | | | | 10 | | 1 | | | | | | | | | | | | | | | | | | | |
| Salo ¹ | 20 | | | | | | 6 | | | | | | | | | | | | | | | 1 | | | | | | |
| Åbo ¹ | 6 | | | | | 146 | 10 | | | | | | 5 | | | | | | 1 | | 109 | | | | | | | |
| Öfriga postan- stalter sam- manlagdt.... | 127 | 1 | | | | 1 | 1 | 53 | | 8 | | | | | | | | | 1 | | 1 | | | | | | | |
| Summa | 264 | 8 | 8 | — | — | 2 | 28 | 241 | 10 | 9 | — | — | 4 | 16 | — | — | — | — | 2 | — | 113 | — | — | — | — | — | — | |
| Tavastehus län. | | | | | | | | | | | | | | | | | | | | | | | | | | | | |
| Tammerfors ¹ ... | 70 | 30 | 14 | 3 | 1 | 4 | — | 200 | 16 | 17 | — | — | — | 1 | — | — | — | — | — | — | 25 | — | — | — | — | — | — | |
| Tavastehus ¹ ... | 5 | 3 | 2 | — | 1 | 2 | 2 | 29 | — | — | — | — | — | 4 | — | — | — | — | 1 | — | 3 | — | — | — | — | — | — | |
| Öfriga postan- stalter sam- manlagdt.... | 104 | 16 | 4 | — | 5 | 10 | 2 | 119 | 2 | 1 | — | — | — | 1 | — | — | — | — | — | — | 4 | 2 | — | — | — | — | — | |
| Summa | 179 | 49 | 20 | 3 | 7 | 16 | 4 | 348 | 18 | 18 | — | 1 | 1 | 8 | 2 | — | — | — | 1 | 1 | 32 | 2 | — | — | — | — | — | |
| Wiborgs län. | | | | | | | | | | | | | | | | | | | | | | | | | | | | |
| Fredrikshamn ¹ | 7 | 2 | | | | | 31 | | | | | | 3 | 1 | | | | | | | 19 | 1 | | | | | | |
| Kexholm ¹ | | | | | | | 8 | | | | | | | | | | | | | | 1 | | | | | | | |
| Kotka ¹ | 31 | | | | | 7 | 1 | 50 | | | | | | | | | | | 7 | | 4 | | | | | | | |
| Sordavala ¹ | 6 | | | | | | 40 | | | | | | | | | | | | | | 10 | | | | | | | |
| Wiborg ¹ | 72 | 32 | 20 | 13 | — | 10 | 5 | 194 | 45 | 9 | — | — | 1 | 34 | 15 | 35 | — | — | 9 | 14 | 115 | 24 | 11 | — | — | 1 | 3 | |
| Willmanstrand ¹ | 18 | | | | | | 62 | 2 | | | | | | 2 | | | | | | | 10 | | | | | | | |
| Öfriga postan- stalter sam- manlagdt.... | 49 | 31 | | | | 1 | | 160 | 9 | | | | | 14 | 38 | | | | | | 3 | — | 113 | 18 | — | — | 6 | 1 |
| Summa | 183 | 65 | 20 | 13 | — | 18 | 6 | 545 | 56 | 9 | — | — | 1 | 53 | 54 | 35 | — | — | 19 | 14 | 272 | 43 | 11 | — | — | 7 | 4 | |

Tabell VI. Obeställbar

| Postanstalter- nas namn. | Returnerad från orter inom landet. | | | | | | | | | | Till Finland återkommen från Ryssland. | | | | | | | | | | | | | | | | | | | | | | | | | | | |
|--------------------------------|---------------------------------------|------------|--|-----------------------------|--------------------------------------|--------------|-----------|--|-----------------------------|--|---|-----------|--|-----------------------------|--------------------------------------|--------------|------------|--|-----------------------------|--|-----------|------------|------------|-----------|----------|----------|-----------|----------|---|---|---|---|---|---|---|---|---|--|
| | Utlemnad. | | | | | Qvarblifven. | | | | | Utlemnad. | | | | | Qvarblifven. | | | | | | | | | | | | | | | | | | | | | | |
| | Slutna bref. | Postkort. | Korsb. försänd. | | Peningge- o. värdebref. Paket. | Slutna bref. | Postkort. | Korsb. förs. | | Peningge- och värde- bref. Paket. | Slutna bref. | Postkort. | Korsb. förs. | | Peningge- o. värdebref. Paket. | Slutna bref. | Postkort. | Korsb. förs. | | Peningge- och värde- bref. Paket. | | | | | | | | | | | | | | | | | | |
| | | | Varuprof. Handlingar. Tryckalster. | Handlingar. Tryckalster. | | | | Varuprof. Handlingar. Tryckalster. | Handlingar. Tryckalster. | | | | Varuprof. Handlingar. Tryckalster. | Handlingar. Tryckalster. | | | | Varuprof. Handlingar. Tryckalster. | Handlingar. Tryckalster. | | | | | | | | | | | | | | | | | | | |
| A n t a l. | | | | | | | | | | | | | | | | | | | | | | | | | | | | | | | | | | | | | | |
| 94—98 | | | | | | | | | | 99—103 | | | | | 104—108 | | | | | 109—113 | | | | | | | | | | | | | | | | | | |
| Sammandrag. | | | | | | | | | | | | | | | | | | | | | | | | | | | | | | | | | | | | | | |
| Nylands län... | 2,258 | 411 | 2,208 | — | 36 | 44 | 4 | 567 | 44 | 39 | 8 | 4 | — | — | 130 | 32 | 144 | — | 12 | 7 | 5 | 187 | 34 | 27 | 3 | — | 3 | 3 | | | | | | | | | | |
| Åbo och Björ- neborgs län | 264 | 8 | 8 | — | — | 2 | 28 | 241 | 10 | 9 | — | — | — | 4 | 16 | — | — | — | — | 2 | — | 113 | — | — | — | — | — | — | — | — | — | — | — | — | — | — | | |
| Tavastehus ” | 179 | 49 | 20 | 3 | 7 | 16 | 4 | 348 | 18 | 18 | — | 1 | 1 | 1 | 8 | 2 | — | — | — | 1 | 1 | 32 | 2 | — | — | — | — | — | — | — | — | — | — | — | — | — | — | |
| Wiborgs ” | 183 | 65 | 20 | 13 | — | 18 | 6 | 545 | 56 | 9 | — | — | — | 1 | 53 | 54 | 35 | — | — | 19 | 14 | 272 | 43 | 11 | — | — | — | — | — | — | — | — | — | — | — | — | — | |
| S:t Michels ” | 131 | 10 | — | 1 | — | 7 | — | 224 | 12 | 1 | — | 1 | — | 1 | 36 | — | — | — | — | — | — | 11 | 1 | — | — | — | — | — | — | — | — | — | — | — | — | — | — | |
| Kuopio ” | 149 | 3 | 3 | — | — | 5 | 7 | 274 | 5 | — | — | — | — | — | 16 | — | — | — | — | — | — | 23 | 3 | — | — | — | — | — | — | — | — | — | — | — | — | — | — | |
| Wasa ” | 221 | 15 | 45 | 2 | 2 | 11 | 20 | 259 | 10 | 10 | — | — | — | — | 21 | 5 | 24 | — | — | 2 | — | 8 | — | — | — | — | — | — | — | — | — | — | — | — | — | — | — | |
| Uleåborgs ” | 193 | 4 | — | — | — | 2 | 10 | 228 | 1 | 1 | — | — | — | — | — | — | — | — | — | — | — | — | — | — | — | — | — | — | — | — | — | — | — | — | — | — | — | |
| Kupépostexpe- ditionen | — | — | — | — | — | — | — | 255 | 18 | 8 | — | — | — | — | — | — | — | — | — | — | — | 124 | 44 | — | — | — | — | — | — | — | — | — | — | — | — | — | — | |
| Summa | 3,578 | 565 | 2,306 | 19 | 46 | 105 | 79 | 2,941 | 174 | 95 | 8 | 6 | 2 | 6 | 282 | 93 | 203 | — | 12 | 31 | 20 | 774 | 127 | 38 | 3 | 1 | 10 | 7 | | | | | | | | | | |

korrespondens. Tabell VI.

| Till Finland återkommen från utlandet. | | | | | | | | | | Till Ryssland och utlandet. | | | | | | | | | | Postanstalter- nas namn. | | | | | | |
|--|--------------------|-------------|------------------------------|--------|--------------|--------------------|-----------|------------------------------|--------|-----------------------------|--------------------|--------------|------------------------------|--------|-------------|--------------|-------|-----|-----|-----------------------------|-------|---|----|----|-------------------------------|-----------|
| Utlemnad. | | | | | Qvarblifven. | | | | | Returnerad. | | | | | | | | | | | | | | | | |
| Slutna bref. | Korsbands försänd. | | Peninge- och värde- bref. | Paket. | Slutna bref. | Korsbands försänd. | | Peninge- och värde- bref. | Paket. | Slutna bref. | Korsbands försänd. | | Peninge- och värde- bref. | Paket. | | | | | | | | | | | | |
| | Postkort. | Handlingar. | | | | Tryckalster. | Varuprof. | | | | Handlingar. | Tryckalster. | | | Handlingar. | Tryckalster. | | | | | | | | | | |
| A n t a l. | | | | | | | | | | | | | | | | | | | | | | | | | | |
| 114—118 | | | | | 119—123 | | | | | 124—128 | | | | | | | | | | | | | | | | |
| 253 | 72 | 276 | — | 12 | — | — | — | — | — | 435 | 19 | 57 | 1 | 3 | — | 1 | 1,013 | 84 | 357 | 12 | 19 | — | 44 | 13 | Sammandrag. | |
| 301 | — | 10 | — | — | — | — | — | — | — | 151 | 5 | 10 | — | 2 | — | — | 517 | 24 | 75 | — | 8 | — | — | 1 | Nylands län. | |
| 14 | 2 | 2 | — | — | 1 | — | — | — | — | 17 | 4 | 2 | — | 7 | — | — | 124 | 6 | 3 | — | 3 | — | 1 | 6 | Åbo och Björ- neborgs län. | |
| 33 | 19 | 41 | — | — | 6 | 6 | — | — | — | 150 | 12 | 11 | — | — | — | — | 889 | 205 | 15 | — | — | — | 57 | 19 | Tavastehus „ | |
| 8 | — | — | — | — | — | — | — | — | — | 1 | — | 3 | — | — | — | — | 24 | — | — | — | — | — | — | — | — | Wiborgs „ |
| 5 | 2 | — | — | 2 | — | 2 | — | — | — | 10 | 1 | — | — | — | — | — | 32 | 3 | 7 | — | — | — | 3 | — | St Michels „ | |
| 389 | 11 | 11 | — | 1 | — | — | — | — | — | 865 | 3 | 3 | — | — | — | — | 162 | 10 | 37 | — | 2 | — | — | — | Kuopio „ | |
| 157 | — | — | — | — | 3 | — | — | — | — | 249 | — | — | — | — | — | — | 89 | — | 5 | — | — | — | 1 | — | Wasa „ | |
| — | — | — | — | — | — | — | — | — | — | 172 | 3 | 2 | — | — | — | — | — | — | — | — | — | — | — | — | Uleåborgs „ | |
| — | — | — | — | — | — | — | — | — | — | — | — | — | — | — | — | — | — | — | — | — | — | — | — | — | Kupépostexpe- ditionen. | |
| 1,160 | 106 | 340 | — | 15 | 10 | 8 | 2,050 | 47 | 88 | 1 | 12 | 4 | 2 | 2,850 | 332 | 499 | 12 | 32 | 106 | 39 | Summa | | | | | |

Tabell VII. Postmedels uppbörd, utgift och afkortning.

| Postanstalternas namn. | U p p b ö r d. | | | | | | U t g i f t o c h a f k o r t n i n g. | | | | | | | | | |
|--|----------------|-----|---------|-----|---|-----|--|--------------------|-----------------------------|-----|--------------------------------------|-----|-----------------------------------|-----|---------|-----|
| | Silfver. | | Guld. | | Summa uppbörd. (Efter det ryska myntets övertäring till finska och summanräkning med uppbö- rdens i detta mynstär.) | | Lokala utgifter. | | | | Allmänna utgifter och afkortning. | | Summa utgifter och afkortning. | | | |
| | | | | | | | Afkörning, hyra och expenser. | Frimärksprovision. | Brefbäraretraktamen- te. | | | | | | | |
| | Rub. | k. | Smg. | pi. | Smg. | pi. | | | Smg. | pi. | Smg. | pi. | Smg. | pi. | Smg. | pi. |
| Nylands län. | | | | | | | | | | | | | | | | |
| Berghäll ² | 171 | 71½ | 12,280 | 15 | 12,709 | 44 | 1,080 | — | 254 | 11 | — | — | — | — | 1,334 | 11 |
| Borgå ¹ (m. Pukkila ³ o. As- kola ³) | 300 | 00½ | 22,421 | 74 | 23,171 | 85 | 13,083 | 34 | 453 | 74 | 1,287 | 50 | 3,436 | 18 | 18,260 | 76 |
| Ekenäs ¹ (m. Bromarf ³ , Te- nala ⁴ o. Snappertuna ⁴) | 63 | 35 | 12,094 | 50 | 12,252 | 88 | 8,425 | — | 243 | 44 | 730 | — | 1,520 | 45 | 10,918 | 89 |
| Fiskars ² | 3 | 12 | 3,125 | 87 | 3,133 | 67 | 600 | — | 60 | 93 | — | — | — | — | 660 | 93 |
| Hangö ¹ | 229 | 69 | 25,152 | 30 | 25,726 | 53 | 9,810 | — | 507 | 15 | 547 | 50 | 2,988 | 04 | 13,852 | 69 |
| Helsingfors ¹ (m. 2 filialer, Malm ³ , Sjundea ⁴ , Esbo ⁴ o. Sörnäs ⁴) | 4,119 | 47¾ | 262,431 | 16 | 272,729 | 85 | 118,586 | 81 | 5,192 | 49 | 16,401 | — | 25,741 | 55 | 165,921 | 85 |
| Helsingfors ⁴ (å bangården) | 764 | 87 | 86,671 | 58 | 88,583 | 75 | 500 | 04 | 1,771 | 61 | — | — | — | — | 2,271 | 65 |
| Hyvinkä ² (m. Korpi ³ , ³ mån.) | 25 | 66 | 5,263 | 82 | 5,327 | 97 | 1,218 | 75 | 105 | 86 | — | — | 144 | 40 | 1,469 | 01 |
| Jaala ² | 1 | 26 | 954 | 64 | 957 | 79 | 600 | — | 18 | 95 | — | — | 368 | 80 | 987 | 75 |
| Jokela ² | — | — | 1,518 | 99 | 1,518 | 99 | 600 | — | 30 | 30 | — | — | 3 | 20 | 633 | 50 |
| Järvenpää ² | — | — | 1,575 | 48 | 1,575 | 48 | 600 | — | 31 | 20 | — | — | — | — | 631 | 20 |
| Karis ² | — | — | 3,306 | 99 | 3,306 | 99 | 800 | — | 65 | 03 | — | — | 613 | — | 1,478 | 03 |
| Kausala ² | 52 | 50 | 4,567 | 56 | 4,698 | 81 | 1,200 | — | 93 | 63 | — | — | 479 | 99 | 1,773 | 62 |
| Kerava ² (m. Dickursby ³) | 354 | 10 | 4,145 | 16 | 5,030 | 41 | 2,625 | — | 99 | 04 | — | — | 1 | 60 | 2,725 | 64 |
| Kymi ² (m. Elimä ³) | 14 | 67 | 3,687 | 20 | 3,723 | 87 | 1,374 | 96 | 74 | 21 | — | — | 457 | 40 | 1,906 | 57 |
| Kyrkslätt ² | — | — | 1,163 | 78 | 1,163 | 78 | 600 | — | 22 | 87 | — | — | 24 | — | 646 | 87 |
| Lappvik ² | 85 | 28 | 1,217 | 69 | 1,430 | 89 | 600 | — | 27 | 91 | — | — | — | — | 627 | 91 |
| Lohja ² (m. Nummi ³ , Karja- lohja ³ , 6 mån., Karja- lohja ⁴ , 6 mån., o. Sam- matti ⁴) | 4 | 50 | 5,772 | 22 | 5,783 | 47 | 1,987 | 50 | 114 | 26 | — | — | 1,336 | — | 3,437 | 76 |
| Lovisa ¹ (m. Pernä ³ , Lapp- träsk ³ , Liljendal ³ , Ström- fors ⁴ o. Pyttis ⁴) | 263 | 57½ | 10,500 | 75 | 11,159 | 69 | 9,391 | 66 | 219 | 72 | 958 | 50 | 5,716 | 73 | 16,286 | 61 |
| Mäntsälä ² | — | 20 | 1,754 | 33 | 1,754 | 83 | 900 | — | 34 | 62 | — | — | 709 | — | 1,643 | 62 |
| Nickby ² (m. Pornainen ⁴) | — | — | 1,126 | 52 | 1,126 | 52 | 700 | — | 22 | 28 | — | — | 152 | 75 | 875 | 03 |
| Nummela ² | — | — | 1,836 | 55 | 1,836 | 55 | 600 | — | 36 | 56 | — | — | — | — | 636 | 56 |
| Nurmijärvi ² (6 mån.) | — | — | 258 | 55 | 258 | 55 | 300 | — | 5 | 13 | — | — | 150 | — | 455 | 13 |
| Orimattila ² (m. Mörskom ³) | — | — | 2,663 | 91 | 2,663 | 91 | 1,500 | — | 51 | 36 | — | — | 1,346 | 40 | 2,897 | 76 |
| Rajamäki ² (m. Korpi ³ , ⁹ mån., o. Nurmijärvi ³ , ⁶ mån.) | — | — | 6,177 | 13 | 6,177 | 13 | 1,118 | 75 | 121 | 80 | — | — | 150 | — | 1,390 | 55 |
| Svartå ² (m. Ingå ³ o. De- gerby-Nyland ⁴) | 4 | 50 | 5,749 | 56 | 5,760 | 81 | 1,275 | — | 114 | 61 | — | — | 575 | — | 1,964 | 61 |
| Sveaborg ¹ | 832 | 73½ | 5,437 | 16 | 7,519 | — | 6,530 | — | 147 | 35 | 648 | — | 1,202 | 01 | 8,527 | 36 |
| Wihti ² (m. Pusula ⁴) | — | — | 1,656 | 76 | 1,656 | 76 | 1,150 | — | 32 | 94 | — | — | 775 | 45 | 1,958 | 39 |
| Summa | 7,291 | 24¾ | 494,512 | 05 | 512,740 | 17 | 187,756 | 81 | 9,953 | 10 | 20,572 | 50 | 47,891 | 95 | 266,174 | 36 |
| Åbo och Björneborgs län. | | | | | | | | | | | | | | | | |
| Aura ² | — | — | 1,428 | 49 | 1,428 | 49 | 600 | — | 28 | 46 | — | — | 15 | 80 | 644 | 26 |
| Björneborg ¹ (m. Luvia ³ , Nakkila ⁴ , Ulvila ⁴ , Norr- markku ⁴ , Ahlainen ⁴ , Kul- laa ⁴ o. Poomarkku ⁴) | 6 | 51 | 28,908 | 76 | 28,925 | 04 | 18,281 | 74 | 558 | 22 | 3,332 | 10 | 13,762 | 58 | 35,934 | 64 |
| Dalsbruk ² (m. Hiittis ⁴ , 10 mån.) | — | 79 | 2,136 | 97 | 2,138 | 95 | 854 | 17 | 42 | 32 | — | — | 791 | 19 | 1,687 | 68 |
| Degerby-Åland ² | — | — | 1,265 | 74 | 1,265 | 74 | 600 | — | 24 | 12 | — | — | 804 | 55 | 1,428 | 67 |
| Eckerö ² | — | — | 769 | 39 | 769 | 39 | 750 | — | 14 | 77 | — | — | 578 | 73 | 1,343 | 50 |
| Eura p. ² (m. Köyliö ³ , Kiu- kainen ⁴ o. Säkylä ⁴) | — | 01 | 2,271 | 74 | 2,271 | 76 | 1,875 | — | 44 | 84 | — | — | 337 | 25 | 2,257 | 09 |

Tabell VII. Postmedels uppbörd, utgift och afkortning.

| Postanstalternas namn. | U p p b ö r d . | | | | | | U t g i f t o c h a f k o r t n i n g . | | | | | | | | | |
|---|-----------------|-----|---------|-----|--|-----|---|-----|--------------------|-----|--------------------------|-----|--------------------------------------|-----|-----------------------------------|-----|
| | Silfver. | | Guld. | | Summa uppbörd. (Efter det ryska myntets öfverföring till finsk och sammansläpning med upp- börd i detta myntslag.) | | Lokala utgifter. | | | | | | Allmänna utgifter och afkortning. | | Summa utgifter och afkortning. | |
| | | | | | | | Afböring, hyra och expenser. | | Frimärksprovision. | | Brefbraraktak- mente. | | | | | |
| | Rub. | k. | Fmg. | pi. | Fmg. | pi. | Fmg. | pi. | Fmg. | pi. | Fmg. | pi. | Fmg. | pi. | Fmg. | pi. |
| Ikaalinen ² (m. Hämeen- kyrö ³ o. Jämijärvi ⁴)... | — | — | 3,732 | 92 | 3,732 | 92 | 2,025 | — | 74 | 07 | — | — | 3,254 | 26 | 5,353 | 33 |
| Kankaanpää ² (m. Karvia ⁴ , o. Honkajoki ⁴) | — | — | 1,802 | 76 | 1,802 | 76 | 1,100 | — | 35 | 78 | — | — | 471 | 95 | 1,607 | 73 |
| Kimito ² (m. Westanfjärd ⁴ , 10 mån.) | — | — | 3,688 | 32 | 3,688 | 32 | 1,366 | 66 | 72 | 33 | — | — | 443 | 55 | 1,882 | 54 |
| Korpo ² (m. Houtskär ³)... | 1 | 68 | 1,702 | 12 | 1,706 | 32 | 1,025 | — | 31 | 22 | — | — | 530 | 50 | 1,586 | 72 |
| Kyrö ² (m. Mellilä ³ , Mart- tila ⁴ , 11 mån., Eura k. ⁴ o. Yläne ⁴) | — | — | 3,101 | 67 | 3,101 | 67 | 1,508 | 33 | 61 | 84 | — | — | 1,221 | 80 | 2,791 | 97 |
| Lauttakylä ² (m. Kauvatsa ³ o. Kokemäki ³) | — | 15 | 5,072 | 44 | 5,072 | 82 | 1,850 | — | 100 | 44 | — | — | 455 | — | 2,405 | 44 |
| Loimaa ² (m. Ypäjä ³ , Vam- pula ³ , Alastaro ³ o. Ori- pää ⁴) | — | — | 7,109 | 56 | 7,109 | 56 | 2,290 | — | 141 | 47 | — | — | 2,845 | 54 | 5,277 | 01 |
| Mariehamn ¹ (m. Lemland ³ , Godby ³ , Hammarland ³ , 10 mån., Lumparland ⁴ o. Hammarland ⁴ , 2 mån.)... | 14 | 61 | 11,509 | 30 | 11,545 | 83 | 9,555 | 34 | 226 | 62 | 182 | 40 | 16,601 | 03 | 26,565 | 39 |
| Marttila ² (1 mån.) | — | — | 36 | 21 | 36 | 21 | 50 | — | 72 | — | — | — | — | — | 50 | 72 |
| Merikarvia ² (m. Siikainen ³) | — | — | 3,373 | 74 | 3,373 | 74 | 925 | — | 66 | 82 | — | — | 815 | 80 | 1,807 | 62 |
| Mouhijärvi ² (m. Suoden- niemi ³ o. Lavia ³) | — | 46 | 1,975 | 10 | 1,976 | 25 | 1,250 | — | 39 | 08 | — | — | 471 | 51 | 1,760 | 59 |
| Nagu ² | — | — | 1,328 | 15 | 1,328 | 15 | 600 | — | 26 | 41 | — | — | 625 | 40 | 1,251 | 81 |
| Nystad ¹ (m. Hinnerjoki ⁴ , Honkilähti ⁴ , Laitila ⁴ o. Pyhämaa ⁴) | 5 | 77 | 10,735 | 15 | 10,749 | 57 | 9,086 | 67 | 211 | 30 | 513 | — | 1,306 | 42 | 11,117 | 39 |
| Nådendal ² | 20 | 68 | 3,332 | 22 | 3,383 | 92 | 1,500 | — | 66 | 46 | 426 | — | 741 | 21 | 2,733 | 67 |
| Pargas ² | — | 14 | 2,177 | 18 | 2,177 | 53 | 600 | — | 43 | 18 | — | — | 432 | 26 | 1,075 | 44 |
| Parkano ² | — | — | 1,288 | 76 | 1,288 | 76 | 600 | — | 25 | 64 | — | — | 825 | — | 1,450 | 64 |
| Raumo ¹ (m. Lappi T. L. ⁴ o. Eurajoki ⁴) | 5 | 57 | 9,793 | 36 | 9,807 | 29 | 5,785 | — | 193 | 64 | 520 | — | 1,599 | 84 | 8,098 | 48 |
| Räfsö ² | 1 | 36½ | 2,710 | 88 | 2,714 | 29 | 600 | — | 52 | 23 | — | — | 111 | 05 | 763 | 28 |
| Salo ¹ (m. Kisko ³ , Mathilde- dal ³ , Paimio ³ , Finnby ³ , Perniö ³ , Kiikala ⁴ , Pert- teli ⁴ , Öfverby ⁴ , Kuus- joki ⁴ , Muurla ⁴ , Suomus- järvi ⁴ o. Halikko ⁴ , 6 mån.) | 2 | 20 | 13,175 | 87 | 13,181 | 37 | 7,561 | 66 | 259 | 82 | 446 | — | 7,890 | 81 | 16,158 | 29 |
| Sund ² (m. Geta ³ , Vårdö ⁴ , Kumlinge ⁴ o. Saltvik ⁴) | — | — | 3,711 | 08 | 3,711 | 08 | 2,154 | 44 | 73 | 01 | — | — | 841 | 78 | 3,069 | 23 |
| Tyrvää ² (m. Karkku ³ , Kei- kyä ⁴ , Kiikoinen ⁴ o. Kiik- ka ⁴ , 6 mån.) | — | 63 | 4,660 | 17 | 4,661 | 74 | 1,725 | — | 92 | 42 | — | — | 714 | 50 | 2,531 | 92 |
| Åbo ¹ (m. Rymättylä ³ , Taivassalo ³ , Wehmaa ³ , Brändö-Åland ⁴ , Karuna ⁴ , Kivimaa ⁴ , Lemu ⁴ , Loka- lahti ⁴ , Merimasku ⁴ , Sau- vo ⁴ , Askainen ⁴ , Mynä- mäki ⁴ , Mietoinen ⁴ , Nou- siainen ⁴ , Masku ⁴ o. Åbo bangård ⁴) | 539 | 52½ | 110,492 | 47 | 111,841 | 28 | 53,343 | 65 | 2,183 | 43 | 7,396 | 25 | 27,309 | 27 | 90,232 | 60 |
| Summa | 600 | 09 | 243,290 | 52 | 244,790 | 75 | 129,462 | 66 | 4,790 | 66 | 12,815 | 75 | 85,798 | 58 | 232,867 | 65 |

Tabell VII. Postmedels uppbörd, utgift och afkortning.

| Postanstalternas namn. | U p p b ö r d. | | | | | | U t g i f t o c h a f k ö r t n i n g. | | | | | | | | | |
|---|----------------|----|---------|-----|---|-----|--|-----|--------------------|-----|-----------------------------|-----|--------------------------------------|-----|-----------------------------------|-----|
| | Silfver. | | Guld. | | Summa uppbörd. (Efter det ryska nyhets öfverföring till finskt och sammanslagning med upp- börderna i detta nyhetslag.) | | Lokala utgifter. | | | | | | Allmänna utgifter och afkortning. | | Summa utgifter och afkortning. | |
| | | | | | | | Afföring, hyra och expenser. | | Frimärksprovision. | | Brefbäraretrakta- mente. | | | | | |
| | Rub. | k. | Smk. | pi. | Smk. | pi. | Smk. | pi. | Smk. | pi. | Smk. | pi. | Smk. | pi. | Smk. | pi. |
| Tavastehus län. | | | | | | | | | | | | | | | | |
| Asikkala ² (m. Anianpel- to ² , 5 mån.) | — | — | 1,543 | 24 | 1,543 | 24 | 1,099 | 96 | 30 | 75 | — | — | 274 | 50 | 1,405 | 21 |
| Evo ² | — | — | 1,377 | 82 | 1,377 | 82 | 700 | — | 27 | 13 | — | — | 159 | 70 | 886 | 83 |
| Forssa ² | — | — | 3,808 | 75 | 3,808 | 75 | 800 | — | 75 | 37 | — | — | — | — | 875 | 37 |
| Humpvila ² | — | 35 | 2,497 | 61 | 2,498 | 48 | 600 | — | 49 | 82 | — | — | — | — | 649 | 82 |
| Jämsä ² | — | — | 3,955 | 27 | 3,955 | 27 | 1,000 | — | 77 | 89 | — | — | 2,247 | — | 3,324 | 89 |
| Järvälä ² (m. Koski H. L. ³ , 6 mån., o. Koski H. L. ⁴ , 6 mån.) | — | — | 3,827 | 70 | 3,827 | 70 | 1,162 | 50 | 76 | 32 | — | — | 697 | — | 1,935 | 82 |
| Kangasala ² | 2 | 90 | 1,783 | 09 | 1,790 | 34 | 850 | — | 35 | 59 | — | — | 324 | 40 | 1,209 | 99 |
| Korpilahti ² | — | — | 1,551 | 63 | 1,551 | 63 | 600 | — | 30 | 88 | — | — | 449 | — | 1,079 | 88 |
| Kuhmoinen ² | — | — | 1,501 | 09 | 1,501 | 09 | 600 | — | 29 | 63 | — | — | — | — | 629 | 63 |
| Kuurila ² | — | — | 2,128 | 85 | 2,128 | 85 | 600 | — | 42 | 44 | — | — | — | — | 642 | 44 |
| Lahti ² (m. Herrala ³ , Vil- lähti ³ o. Hollola ⁴) | 55 | 05 | 10,703 | 99 | 10,841 | 61 | 3,250 | — | 213 | 67 | 365 | — | 2,011 | 81 | 5,840 | 48 |
| Lammi ² | — | — | 1,287 | 08 | 1,287 | 08 | 1,000 | — | 25 | 59 | — | — | 380 | 50 | 1,406 | 09 |
| Lempäälä ² | 4 | 72 | 5,576 | 73 | 5,588 | 53 | 800 | — | 111 | 34 | — | — | 161 | 60 | 1,072 | 94 |
| Leppäkoski ² | — | — | 1,131 | 40 | 1,131 | 40 | 600 | — | 22 | 53 | — | — | — | — | 622 | 53 |
| Mustiala ² | — | 70 | 2,689 | 68 | 2,691 | 43 | 700 | — | 51 | 83 | — | — | 1,424 | 40 | 2,176 | 23 |
| Oitti ² | — | — | 2,242 | 94 | 2,242 | 94 | 600 | — | 44 | 69 | — | — | — | — | 644 | 69 |
| Orivesi ² (m. Längelmäki ³ , Korkeakoski ³ , Lyly ³ o. Eräjärvi ⁴) | — | — | 5,818 | 18 | 5,818 | 18 | 1,975 | — | 113 | 77 | — | — | 1,205 | — | 3,293 | 77 |
| Padasjoki ² | — | — | 2,317 | 55 | 2,317 | 55 | 1,100 | — | 46 | — | — | — | 2,043 | — | 3,189 | — |
| Parola ² (m. Iittala ³) | 3 | 14 | 3,632 | 98 | 3,640 | 83 | 1,325 | — | 72 | 18 | — | — | 208 | — | 1,605 | 18 |
| Pälkäne ² (m. Kuhmalahti ⁴ o. Sahalahti ⁴) | — | — | 2,080 | 80 | 2,080 | 80 | 1,250 | — | 40 | 95 | — | — | 1,387 | — | 2,677 | 95 |
| Riihimäki ² (m. Hikiä ³ , Lap- pila ³ o. Loppi ⁴) | 21 | 57 | 5,948 | 06 | 6,001 | 99 | 1,850 | — | 119 | 66 | — | — | 550 | — | 2,519 | 66 |
| Ruovesi ² | — | — | 2,288 | 85 | 2,288 | 85 | 950 | — | 45 | 40 | — | — | 799 | 95 | 1,795 | 35 |
| Ryttylä ² | — | — | 2,086 | 25 | 2,086 | 25 | 600 | — | 41 | 60 | — | — | — | — | 641 | 60 |
| Somero ² (m. Koski T. L. ⁴ o. Somerniemi ⁴) | — | — | 2,125 | 82 | 2,125 | 82 | 1,675 | — | 42 | 30 | — | — | 1,620 | — | 3,337 | 30 |
| Tammela ² | 1 | 18 | 4,799 | — | 4,801 | 95 | 600 | — | 95 | 40 | — | — | — | — | 695 | 40 |
| Tammerfors ¹ (m. Suinula ³ , Kuru ³ , Teisko ⁴ o. Tam- merfors bangård ⁴) | 167 | 64 | 59,218 | 34 | 59,637 | 44 | 27,628 | 33 | 1,159 | 75 | 4,184 | 25 | 10,300 | 14 | 43,272 | 47 |
| Tavastehus ¹ (m. Tuulos ³ , Luopioinen ³ , Hauho ⁴ , Renko ⁴ o. Tavastehus bangård ⁴) | 530 | 61 | 29,123 | 94 | 30,450 | 47 | 19,740 | — | 600 | 19 | 1,916 | 25 | 4,718 | 94 | 26,975 | 38 |
| Toijala ² | 21 | 57 | 3,413 | 53 | 3,467 | 46 | 850 | — | 69 | 15 | — | — | 106 | — | 1,025 | 15 |
| Turenki ² | 1 | 85 | 3,888 | 50 | 3,893 | 12 | 600 | — | 77 | 65 | — | — | — | — | 677 | 65 |
| Urajala ² (m. Punkalaidun ³) | — | — | 5,186 | 57 | 5,186 | 57 | 925 | — | 100 | 68 | — | — | 1,865 | 95 | 2,891 | 63 |
| Uusikylä ² (m. Artjärvi ⁴ o. Porlom ⁴) | 4 | 15 | 3,595 | 93 | 3,606 | 31 | 1,180 | — | 70 | 99 | — | — | 858 | — | 2,108 | 99 |
| Vesilahti ² (m. Tottjärvi ⁴ , 10 mån.) | — | — | 1,603 | 35 | 1,603 | 35 | 766 | 64 | 31 | 94 | — | — | 264 | — | 1,062 | 58 |
| Viiälä ² | — | — | 1,468 | 88 | 1,468 | 88 | 600 | — | 29 | 20 | — | — | — | — | 629 | 20 |
| Vilppula ² (m. Kolho ³ o. Kuorehesi ⁴) | — | — | 4,684 | 88 | 4,684 | 88 | 1,365 | — | 93 | 22 | — | — | 35 | — | 1,493 | 22 |
| Summa | 815 | 43 | 190,888 | 78 | 192,927 | 36 | 79,942 | 43 | 3,795 | 50 | 6,465 | 50 | 34,090 | 89 | 124,294 | 32 |

Tabell VII. Postmedels uppbörd, utgift och afkortning.

| Postanstalternas namn. | U p p b ö r d. | | | | | | U t g i f t o c h a f k o r t n i n g. | | | | | | | | | |
|---|----------------|-----|--------|-----|---|-----|--|-----|-------------------|-----|-----------------------------------|-----|--------------------------------|-----|--------------------|----|
| | Silfver. | | Guld. | | Summa uppbörd. (Geför det räkta mynets öfverföring till finskt och sammanräkning med uppbörden i denna mynning.) | | Lokala utgifter. | | | | Allmänna utgifter och afkortning. | | Summa utgifter och afkortning. | | | |
| | | | | | | | Afböring, hyra och expenser. | | Primärsprovision. | | | | | | Brefbrävaraktamen. | |
| | Rub. | k. | Smg. | pt. | Smg. | pt. | Smg. | pt. | Smg. | pt. | Smg. | pt. | Smg. | pt. | | |
| Wiborgs län. | | | | | | | | | | | | | | | | |
| Antrea k. k. ² (m. Kirvu ³ , Wuoksi ³ o. Kaukola ⁴ , 10 mån.) | 72 | 88 | 5,508 | 16 | 5,690 | 36 | 2,316 | 65 | 113 | 16 | — | — | 1,977 | 78 | 4,407 | 59 |
| Björkö ² | 247 | 93 | 1,853 | 74 | 2,473 | 57 | 700 | — | 49 | 14 | — | — | 761 | 60 | 1,510 | 74 |
| Enso ² | 17 | 83 | 1,961 | 41 | 2,005 | 98 | 800 | — | 40 | 12 | — | — | — | — | 840 | 12 |
| Fredrikshamn ¹ | 996 | 08 | 16,752 | 79 | 19,242 | 99 | 12,570 | — | 379 | 59 | 1,004 | 50 | 1,827 | 94 | 15,782 | 03 |
| Hiitola k. k. ² (m. Hiitola R. a. ⁴ , 2 mån., o. Kaukola ⁴ , 2 mån.) | 53 | 85 | 2,358 | 20 | 2,492 | 82 | 1,075 | 03 | 49 | 70 | — | — | — | — | 1,124 | 73 |
| Imatra ² | 159 | 20 | 2,430 | 44 | 2,828 | 44 | 817 | 46 | 56 | 35 | — | — | 882 | — | 1,755 | 81 |
| Impilahti ² (m. Suistamo ⁴ , Korpiselkä ⁴ , Suojärvi ⁴ o. Soanlahti ⁴) | 164 | 13 | 2,423 | 05 | 2,833 | 37 | 1,700 | — | 56 | 05 | — | — | 3,045 | 80 | 4,801 | 85 |
| Inkeröi ² | — | 65 | 2,362 | 67 | 2,364 | 29 | 600 | — | 47 | 17 | — | — | — | — | 647 | 17 |
| Jaakkima ² | 57 | 50 | 2,923 | 64 | 3,067 | 39 | 857 | 50 | 60 | 75 | — | — | 58 | 33 | 976 | 58 |
| Jääski ² | 32 | 73 | 1,450 | 91 | 1,532 | 73 | 700 | — | 30 | 38 | — | — | 38 | 50 | 768 | 88 |
| Kaipainen ² | 32 | 01 | 2,382 | 93 | 2,462 | 95 | 600 | — | 48 | 90 | — | — | — | — | 648 | 90 |
| Karhula ² | — | — | 5,275 | 80 | 5,275 | 80 | 600 | — | 104 | 92 | — | — | — | — | 704 | 92 |
| Kexholm ¹ (m. Pyhäjärvi Wp. L. ³) | 442 | 43 | 5,229 | 69 | 6,335 | 77 | 5,668 | 32 | 125 | 33 | 285 | 60 | 3,364 | 04 | 9,443 | 29 |
| Kivennapa ² | 81 | 76 | 563 | 47 | 767 | 87 | 600 | — | 15 | 16 | — | — | 516 | 69 | 1,131 | 85 |
| Kotka ¹ (m. Suursaari ⁴) .. | 257 | 72 | 19,059 | 91 | 19,704 | 21 | 11,810 | — | 387 | 32 | 1,095 | — | 3,963 | 84 | 17,256 | 16 |
| Kouvola ² (m. Harju ³ o. Woikoski ³ , 2 mån.) | 16 | 22 | 10,172 | 38 | 10,212 | 93 | 1,279 | 16 | 203 | 16 | — | — | 11 | 80 | 1,494 | 12 |
| Kurkijoki ² (m. Alho ³ , 2 mån., o. Elisenvaara ³ , 2 mån.) .. | 58 | 34 | 3,180 | 67 | 3,326 | 52 | 1,611 | 49 | 65 | 57 | — | — | 6 | 47 | 1,683 | 53 |
| Muola ² (m. Walkjärvi ³ o. Rautu ⁴) | 303 | 12½ | 2,430 | 16 | 3,187 | 97 | 1,733 | 32 | 63 | 31 | — | — | 1,597 | 28 | 3,393 | 91 |
| Myllykoski ² | — | — | 1,796 | 33 | 1,796 | 33 | 600 | — | 35 | 76 | — | — | — | — | 635 | 76 |
| Nurmi Wp. L. ² | 123 | 51 | 1,118 | 05 | 1,426 | 83 | 600 | — | 28 | 42 | — | — | — | — | 628 | 42 |
| Parikkala ² | 13 | 74 | 1,953 | — | 1,987 | 35 | 1,080 | — | 39 | 37 | — | — | 498 | 65 | 1,618 | 02 |
| Perkjärvi ² (m. Uusikirkko As. ³ , Galitsina ³ , Kuolemajärvi ⁴ o. Kaukjärvi ⁴) .. | 1,462 | 68½ | 2,182 | 10 | 5,838 | 80 | 2,225 | — | 116 | 34 | — | — | 915 | — | 3,256 | 34 |
| Pitkäranta ² | 144 | 05 | 2,912 | 83 | 3,272 | 96 | 700 | — | 58 | 93 | — | — | 2,029 | 20 | 2,788 | 13 |
| Raivola ² (m. Mustamäki ³ o. Raivolan k. ⁴ , 3½ mån.) .. | 1,444 | 12½ | 1,868 | 16 | 5,478 | 47 | 1,332 | 80 | 108 | 92 | — | — | 660 | — | 2,101 | 72 |
| Ruokolhti ² (m. Rautjärvi ³ , 2 mån.) | 1 | 41 | 832 | 82 | 836 | 35 | 970 | — | 16 | 62 | — | — | 239 | 33 | 1,225 | 95 |
| Ruskeala ² | 7 | 50 | 1,629 | 38 | 1,648 | 13 | 900 | — | 32 | 61 | — | — | 125 | 20 | 1,057 | 81 |
| Räisälä ² | 71 | 92 | 1,433 | 54 | 1,613 | 34 | 841 | 67 | 31 | 94 | — | — | 545 | 05 | 1,418 | 66 |
| Sakkola ² (m. Sortanlahti ⁴) .. | 102 | 94 | 1,710 | 38 | 1,967 | 73 | 800 | — | 38 | 89 | — | — | 2,269 | 95 | 3,108 | 84 |
| Salmi ² | 147 | 60½ | 754 | 47 | 1,123 | 48 | 750 | — | 22 | 37 | — | — | 105 | — | 877 | 37 |
| Savitaipale ² (m. Suomeniemi ⁴ , 10 mån.) | — | — | 1,526 | 64 | 1,526 | 64 | 766 | 67 | 30 | 38 | — | — | 307 | 33 | 1,104 | 38 |
| Selänpää ² (m. Woikoski ³ , 10 mån.) | 4 | 70 | 2,269 | 91 | 2,281 | 66 | 870 | 83 | 44 | 60 | — | — | — | — | 915 | 43 |
| Sordavala ¹ (m. Ihala ⁴ , 2 mån., o. Kuokkaniemi ⁴ , 2 mån.) | 670 | — | 12,084 | 18 | 13,759 | 18 | 8,308 | 32 | 271 | 80 | 687 | 70 | 10,332 | 83 | 19,600 | 65 |
| Taavetti ² (m. Luumäki ³ , 6 mån., o. Michikkälä ⁴) .. | 20 | 45 | 3,101 | 77 | 3,152 | 90 | 962 | 50 | 63 | 03 | — | — | 364 | — | 1,389 | 53 |
| Tavastila ² | 21 | 90 | 1,382 | 47 | 1,437 | 22 | 600 | — | 28 | 63 | — | — | — | — | 628 | 63 |
| Terijoki ² (m. Kuokkala ³ , 4 mån., Terijoki H: o. ³ , 3½ mån., o. Wammelsuu ⁴ , 3½ mån.) | 2,557 | 15 | 1,806 | 70 | 8,199 | 58 | 800 | — | 161 | 42 | — | — | 3,298 | 56 | 4,259 | 98 |

Tabell VII. Postmedels uppbörd, utgift och afkortning.

| Postanstalternas namn. | U p p b ö r d . | | | | | | U t g i f t o c h a f k o r t n i n g . | | | | | | | | | |
|---|-----------------|-----|---------|-----|---|-----|---|-----|-----------------------------|-----|--------------------|-----|-----------------------------------|-----|---------------------------------|----|
| | Silfver. | | Guld. | | Summa uppbörd. (Efter det ryska myntets öfverföring till husk och sammanslagning med upp- börden i detta myntslag.) | | Lokala utgifter. | | | | | | Summa utgifter och afkortning. | | | |
| | | | | | | | Allmänna utgifter och afkortning. | | Brefskräretrakta- mente. | | Primärskprovision. | | | | Afhöning, hyra och expenser. | |
| | Rub. | k. | Sm. | pk. | Sm. | pk. | Sm. | pk. | Sm. | pk. | Sm. | pk. | Sm. | pk. | | |
| Trångsund ² | 822 | 16 | 2,113 | 64 | 4,169 | 04 | 950 | — | 82 | 91 | — | — | 410 | 97 | 1,443 | 88 |
| Utti ² (m. Sippola ⁴) | — | — | 1,410 | 92 | 1,410 | 92 | 1,100 | — | 28 | 18 | — | — | 780 | — | 1,908 | 18 |
| Uukuniemi ² | — | 69 | 366 | 94 | 368 | 66 | 600 | — | 7 | 30 | — | — | 700 | — | 1,307 | 30 |
| Uusikirkko Vp. L. ² (m. Ha- lila ⁴) | 1,196 | 37 | 1,001 | 83 | 3,992 | 76 | 1,264 | 10 | 78 | 31 | — | — | 1,491 | 20 | 2,833 | 61 |
| Wiborg ¹ (m. Säiniö ³ , Hovin- maa ³ , Sairala ³ , 2 mån., Johannes ⁴ , Säkkijärvi ⁴ , Nuijamaa ⁴ , Heinjoki ⁴ , Kavantsaari ⁴ , Tali ⁴ , Hiekka ⁴ , 3½ mån., Oja- järvi ⁴ , 2 mån., o. Wi- borgs bangård ⁴) | 8,897 | 32½ | 104,620 | 93 | 126,864 | 25 | 53,707 | 10 | 2,422 | 85 | 7,392 | — | 22,597 | 31 | 86,119 | 26 |
| Willmanstrand ¹ (m. Raut- järvi ³ , 10 mån., Simola ⁴ , Lemi ⁴ , 10 mån., Taipal- saari ⁴ , 10 mån., Jout- seno ⁴ o. Suomenniemi ⁴ , 2 mån.) | 522 | 31 | 19,261 | 67 | 20,567 | 45 | 12,517 | 67 | 405 | 80 | 912 | 50 | 6,404 | 02 | 20,239 | 99 |
| Wirolahti ² | 86 | 73 | 2,029 | 48 | 2,246 | 31 | 600 | — | 44 | 30 | — | — | 1,013 | 50 | 1,657 | 80 |
| Summa | 21,313 | 65½ | 259,488 | 16 | 312,772 | 30 | 139,885 | 59 | 6,095 | 76 | 11,377 | 30 | 73,139 | 17 | 230,497 | 82 |
| S:t Michels län. | | | | | | | | | | | | | | | | |
| Hartola ² | — | — | 1,729 | 39 | 1,729 | 39 | 900 | — | 34 | — | — | — | 1,751 | 90 | 2,685 | 90 |
| Heinola ¹ | 3 | 92 | 7,180 | 89 | 7,190 | 69 | 4,350 | — | 143 | 14 | 416 | — | 280 | 98 | 5,190 | 12 |
| Heinävesi ² | — | — | 1,251 | 99 | 1,251 | 99 | 600 | — | 25 | — | — | — | 1,256 | 76 | 1,881 | 76 |
| Joroinen ² | — | — | 2,982 | 20 | 2,982 | 20 | 900 | — | 58 | 95 | — | — | 2,735 | 74 | 3,694 | 69 |
| Joutsa ² (m. Leivonmäki ³ o. Luhanka ⁴) | — | — | 2,822 | 37 | 2,822 | 37 | 1,125 | — | 56 | 10 | — | — | 433 | — | 1,614 | 10 |
| Juva ² | — | — | 1,905 | 54 | 1,905 | 54 | 1,100 | — | 38 | 02 | — | — | 803 | 84 | 1,941 | 86 |
| Kangasniemi ² | — | — | 1,393 | 63 | 1,393 | 63 | 800 | — | 27 | 80 | — | — | 709 | 70 | 1,537 | 50 |
| Mäntyharju k. k. ² (m. Män- tyharju R. a. ⁴) | 1 | 50 | 3,216 | 09 | 3,219 | 84 | 1,000 | — | 64 | 10 | — | — | 957 | 30 | 2,021 | 40 |
| Nyslott ¹ (m. Kerimäki ³ o. Enonkoski ³) | 50 | 49 | 10,351 | 32 | 10,477 | 55 | 7,481 | 66 | 207 | 22 | 442 | 50 | 3,255 | 49 | 11,386 | 87 |
| Oravi ² | — | — | 1,294 | 16 | 1,294 | 16 | 600 | — | 25 | 78 | — | — | 150 | 05 | 775 | 83 |
| Otava ² (m. Hietanen ³ , 10 mån.) | — | — | 1,408 | 38 | 1,408 | 38 | 870 | 83 | 28 | 07 | — | — | 4 | 45 | 903 | 35 |
| Pieksämäki ² (m. Haapa- koski ³ , Kantala ³ o. Han- kasalmi ³) | 1 | 30 | 5,597 | 66 | 5,600 | 91 | 1,815 | — | 111 | 55 | — | — | 784 | 64 | 2,711 | 19 |
| Puumala ² | 8 | 06 | 1,048 | 59 | 1,068 | 74 | 600 | — | 21 | 27 | — | — | 741 | 80 | 1,363 | 07 |
| Rantasalmi ² | — | — | 2,362 | 72 | 2,362 | 72 | 1,100 | — | 47 | 17 | — | — | 735 | — | 1,882 | 17 |
| Ristiina ² | — | — | 754 | 46 | 754 | 46 | 600 | — | 14 | 94 | — | — | 4 | 05 | 618 | 99 |
| S:t Michel ¹ (m. Haukivuoi- ri ³ , Hirvensalmi ³ , Kal- vitsa ³ , Hietanen ³ , 2 mån., o. Anttola ⁴) | 21 | 56 | 19,450 | 46 | 19,504 | 36 | 14,479 | 17 | 385 | 61 | 1,092 | — | 3,606 | 85 | 19,563 | 63 |
| Sulkava ² | 1 | 46 | 1,414 | 59 | 1,418 | 24 | 600 | — | 28 | 22 | — | — | 948 | 35 | 1,576 | 57 |
| Sysmä ² | — | — | 3,458 | 42 | 3,458 | 42 | 950 | — | 68 | 78 | — | — | 50 | — | 1,068 | 78 |
| Summa | 88 | 29 | 69,622 | 86 | 69,843 | 59 | 39,871 | 66 | 1,385 | 72 | 1,950 | 50 | 19,209 | 90 | 62,417 | 78 |
| Kuopio län. | | | | | | | | | | | | | | | | |
| Iisalmi ² (m. Lapinlahti ⁴ o. Kiuruvesi ⁴) | 5 | 57 | 6,864 | 32 | 6,878 | 25 | 2,750 | — | 136 | 80 | 104 | 50 | 4,472 | 55 | 7,463 | 85 |

Tabell VII. Postmedels uppbörd, utgift och afkortning.

| Postanstalternas namn. | U p p b ö r d. | | | | | | U t g i f t o c h a f k o r t n i n g. | | | | | | | | | |
|--|----------------|----|--------|-----|---|-----|--|-----|--------------------|-----|----------------------------|-----|--------------------------------------|-----|-----------------------------------|-----|
| | Silfver. | | Guld. | | Summa uppbörd. (Efter det ryska mynnens öfverföring till friskt och sammanslagning med upp- dörren i detta mynnslag.) | | Lokala utgifter. | | | | | | Allmänna utgifter och afkortning. | | Summa utgifter och afkortning. | |
| | | | | | | | Afföring, hyra och expenser. | | Frimärksprovision. | | Brefbräveraktar- mente. | | | | | |
| | Rub. | k. | Fmg. | pi. | Fmg. | pi. | Fmg. | pi. | Fmg. | pi. | Fmg. | pi. | Fmg. | pi. | Fmg. | pi. |
| Ilomantsi ² ... | 4 | 36 | 2,081 | 16 | 2,091 | 81 | 1,200 | — | 41 | 54 | — | — | 1,475 | 85 | 2,717 | 39 |
| Joensuu ¹ (m. Eno ³ , Pol- vijärvi ³ , Kontiolahi ⁴ , Kuusjärvi ⁴ o. Taipale ⁴) | 17 | 78 | 16,224 | 07 | 16,268 | 52 | 10,583 | 33 | 318 | 44 | 762 | 50 | 9,457 | 61 | 21,121 | 88 |
| Juuka ² | — | — | 1,074 | 50 | 1,074 | 50 | 600 | — | 21 | 37 | — | — | — | — | 621 | 37 |
| Kaavi ² (m. Juankoski ³).. | — | — | 1,385 | 11 | 1,385 | 11 | 925 | — | 27 | 61 | — | — | 1,780 | 01 | 2,732 | 62 |
| Karttula ² | — | — | 1,276 | 17 | 1,276 | 17 | 900 | — | 25 | 38 | — | — | 5 | 05 | 930 | 43 |
| Kitee ² (m. Kesälahti ³ o. Rääkkylä ⁴)..... | — | — | 2,695 | 81 | 2,695 | 81 | 1,791 | 67 | 53 | 62 | — | — | 889 | 51 | 2,734 | 80 |
| Kuopio ¹ (m. Kurkimäki ³ , Tuusniemi ⁴ o. Kuopio bangård ⁴)..... | 28 | 09 | 36,083 | 03 | 36,153 | 25 | 22,921 | 67 | 713 | 92 | 2,609 | 25 | 12,683 | 09 | 38,927 | 93 |
| Leppävirta ² | — | — | 3,244 | 62 | 3,244 | 62 | 1,198 | 33 | 64 | 46 | — | — | 281 | 50 | 1,544 | 29 |
| Liperi ² | 1 | 25 | 1,069 | 77 | 1,072 | 89 | 1,125 | — | 21 | 31 | — | — | 535 | 53 | 1,681 | 84 |
| Maaninka ² | — | — | 756 | 05 | 756 | 05 | 600 | — | 15 | — | — | — | 133 | 40 | 748 | 40 |
| Nilsjö ² (m. Muuruvesi ⁴).. | — | — | 1,406 | 52 | 1,406 | 52 | 1,300 | — | 27 | 71 | — | — | 1,419 | 45 | 2,747 | 16 |
| Nurmes K. L. ² (m. Rauta- vaara ⁴)..... | — | — | 3,704 | 67 | 3,704 | 67 | 1,705 | — | 73 | 64 | 247 | — | 4,897 | 43 | 6,923 | 07 |
| Pielavesi ² (m. Keitele ⁴).. | — | — | 2,707 | 93 | 2,707 | 93 | 1,050 | — | 53 | 87 | — | — | 1,691 | — | 2,794 | 87 |
| Pielisjärvi ² | — | — | 1,969 | 68 | 1,969 | 68 | 1,000 | — | 39 | 05 | — | — | 2,077 | 14 | 3,116 | 19 |
| Rautalampi ² | — | — | 2,813 | 35 | 2,813 | 35 | 1,200 | — | 55 | 98 | — | — | 759 | 50 | 2,015 | 48 |
| Suonnejoki ² (m. Iisvesi ⁴ , 4 mån.)..... | — | — | 3,028 | 37 | 3,028 | 37 | 1,140 | — | 60 | 33 | — | — | 2,087 | 65 | 3,287 | 98 |
| Tohmajärvi ¹ (m. Kiihtelys- vaara ⁴)..... | 16 | 60 | 4,981 | 66 | 5,023 | 16 | 3,800 | — | 99 | 02 | — | — | 5,848 | 21 | 9,747 | 23 |
| Warkaus ² | — | — | 3,839 | 38 | 3,839 | 38 | 600 | — | 76 | 21 | — | — | 80 | — | 756 | 21 |
| Wesanto ² | — | — | 1,180 | 12 | 1,180 | 12 | 600 | — | 23 | 51 | — | — | 70 | 55 | 694 | 06 |
| Summa | 73 | 55 | 98,386 | 29 | 98,570 | 16 | 56,990 | — | 1,948 | 77 | 3,723 | 25 | 50,645 | 03 | 113,307 | 05 |
| Wasa län. | | | | | | | | | | | | | | | | |
| Alajärvi ² | — | — | 1,429 | 55 | 1,429 | 55 | 775 | — | 27 | 93 | — | — | 1,622 | 65 | 2,425 | 58 |
| Alavus k. k. ² (m. Alavus As. ⁴)..... | — | — | 4,161 | 07 | 4,161 | 07 | 1,480 | — | 82 | 65 | — | — | 673 | 75 | 2,236 | 46 |
| Bennäs ² (m. Källby ³ , Pur- mo ⁴ o. Esse ⁴ , 10 mån.) | — | — | 2,792 | 93 | 2,792 | 93 | 1,422 | 67 | 54 | 53 | — | — | 607 | 35 | 2,084 | 55 |
| Gamlakarleby ¹ (m. Teeri- järvi ²)..... | 1 | 25 | 13,176 | 97 | 13,180 | 10 | 6,935 | — | 258 | 02 | 730 | — | 1,231 | 25 | 9,154 | 27 |
| Himanka ² | — | 60 | 1,668 | 35 | 1,669 | 85 | 635 | — | 32 | 92 | — | — | 832 | 90 | 1,500 | 82 |
| Härmä ² (m. Ylihärmä ³).. | — | — | 3,738 | 20 | 3,738 | 20 | 925 | — | 74 | 09 | — | — | 390 | — | 1,389 | 09 |
| Ilmajoki ² (m. Kurikka ⁴).. | — | — | 6,329 | 35 | 6,329 | 35 | 1,100 | — | 124 | 36 | — | — | 690 | 45 | 1,914 | 81 |
| Isokyrö ² (m. Vähäkyrö ³ , 6 mån.)..... | — | — | 2,339 | 48 | 2,339 | 48 | 1,162 | 50 | 45 | 54 | — | — | 200 | 21 | 1,408 | 25 |
| Jakobstad ¹ (m. Larsmo ³) | — | — | 8,268 | 60 | 8,268 | 60 | 5,708 | 33 | 162 | 25 | 730 | — | 2,167 | 45 | 8,768 | 03 |
| Jalasjärvi ² | 1 | — | 3,674 | 47 | 3,676 | 97 | 600 | — | 72 | 55 | — | — | 965 | 05 | 1,637 | 60 |
| Jeppo ² | — | — | 1,865 | 07 | 1,865 | 07 | 600 | — | 36 | 20 | — | — | 4 | 05 | 640 | 25 |
| Jyväskylä ¹ (m. Petäjä- vesi ⁴ , 6 mån., o. Uurai- nen ⁴)..... | 21 | 04 | 20,566 | 24 | 20,618 | 84 | 13,908 | 34 | 408 | 61 | 1,095 | — | 9,479 | 24 | 24,891 | 19 |
| Kannus ² (m. Toholampi ³) | — | — | 3,709 | 51 | 3,709 | 51 | 925 | — | 72 | 61 | — | — | 706 | — | 1,703 | 61 |
| Kaskö ¹ (m. Närpes ³).... | — | 07 | 4,227 | 82 | 4,227 | 99 | 4,125 | — | 82 | 77 | 184 | 50 | 637 | 75 | 5,030 | 02 |
| Kauhajoki ² (m. Teuva ⁴).. | — | — | 3,854 | 62 | 3,854 | 62 | 800 | — | 75 | 84 | — | — | 749 | 35 | 1,625 | 19 |
| Kauhava ² (m. Lappajär- vi ⁴)..... | — | — | 6,955 | 26 | 6,955 | 26 | 1,100 | — | 138 | 12 | — | — | 1,052 | 30 | 2,290 | 42 |
| Keuruu As. ² (m. Pihlaja- vesi ³)..... | — | — | 2,354 | 56 | 2,354 | 56 | 1,165 | — | 46 | 96 | — | — | — | — | 1,211 | 96 |
| Keuruu k. k. ² (m. Multia ⁴) | — | — | 2,937 | 07 | 2,937 | 07 | 1,366 | 66 | 58 | 03 | — | — | 261 | 75 | 1,686 | 44 |

Tabell VII. Postmedels uppbörd, utgift och afkortning.

| Postanstalternas namn. | U p p b ö r d . | | | | | | U t g i f t o c h a f k o r t n i n g . | | | | | | | | | |
|--|-----------------|----|---------|-----|--|-----|---|-----|--------------------|-----|-----------------------|-----|-----------------------------------|-----|--------------------------------|-----|
| | Silfver. | | Guld. | | Summa uppbörd. (Efter det ryska myntets öfverföring till finskt och sammanslagning med uppbörden i detta anvislag.) | | Lokala utgifter. | | | | | | Allmänna utgifter och afkortning. | | Summa utgifter och afkortning. | |
| | | | | | | | Afkörning, hyra och expenser. | | Frimärksprovision. | | Brefåraretraktamente. | | | | | |
| | Rub. | k. | Smg. | hi. | Smg. | hi. | Smg. | hi. | Smg. | hi. | Smg. | hi. | Smg. | hi. | Smg. | hi. |
| Korsnäs ² | — | — | 1,209 | 58 | 1,209 | 58 | 600 | — | 23 | 52 | — | — | — | — | 623 | 52 |
| Kortesjärvi ² (m. Evijärvi ³) | — | — | 2,225 | 75 | 2,225 | 75 | 925 | — | 43 | 51 | — | — | 1,227 | 09 | 2,195 | 60 |
| Kristinestad ¹ (m. Lappfjärd ³ , Sideby ³ , Isojoki ⁴ o. Karijoki ⁴)..... | 2 | 14 | 12,372 | 17 | 12,377 | 52 | 7,825 | — | 242 | 75 | 493 | 75 | 7,653 | 73 | 16,215 | 23 |
| Kronoby ² | — | — | 1,867 | 58 | 1,867 | 58 | 600 | — | 36 | 65 | — | — | 3 | 35 | 640 | — |
| Kuortane ² | — | — | 1,473 | 52 | 1,473 | 52 | 600 | — | 29 | 13 | — | — | 289 | — | 918 | 13 |
| Kälviä ² | — | — | 1,389 | 11 | 1,389 | 11 | 600 | — | 26 | 79 | — | — | 315 | 42 | 942 | 21 |
| Laihia ² (m. Jurva ³)..... | — | — | 3,204 | 60 | 3,204 | 60 | 925 | — | 61 | 75 | — | — | 600 | — | 1,586 | 75 |
| Lapua ² | — | — | 7,121 | 80 | 7,121 | 80 | 840 | — | 140 | 89 | — | — | — | — | 980 | 89 |
| Laukaa ² (m. Konginkangas ³ o. Sumiainen ⁴)..... | — | 75 | 2,356 | 04 | 2,357 | 91 | 1,225 | — | 46 | 78 | — | — | 2,313 | 30 | 3,585 | 08 |
| Lohtaja ² | — | 56 | 1,037 | 44 | 1,038 | 84 | 600 | — | 20 | 28 | — | — | 29 | — | 649 | 28 |
| Munsala ² | — | — | 1,550 | 52 | 1,550 | 52 | 600 | — | 29 | 57 | — | — | — | — | 629 | 57 |
| Myllmäki ² | — | — | 1,356 | 72 | 1,356 | 72 | 600 | — | 27 | 11 | — | — | — | — | 627 | 11 |
| Nikolaistad ¹ (m. Qveflaks ³ , Brändö ⁴ , Replot ⁴ o. Nikolaistads bangård ⁴) .. | — | — | 69,869 | 30 | 69,869 | 30 | 22,135 | 82 | 1,369 | 44 | 3,477 | 50 | 7,867 | 73 | 34,850 | 49 |
| Nykarleby ¹ | 3 | 92 | 5,513 | 77 | 5,523 | 57 | 5,450 | — | 105 | 03 | 365 | — | 2,713 | 71 | 8,633 | 74 |
| Oravais ² | — | — | 1,176 | 01 | 1,176 | 01 | 700 | — | 22 | 92 | — | — | — | — | 722 | 92 |
| Orismala ² | — | — | 3,935 | 26 | 3,935 | 26 | 600 | — | 78 | 12 | — | — | — | — | 678 | 12 |
| Petäjavesi ² , (6 mån.)..... | — | — | 444 | 38 | 444 | 38 | 300 | — | 8 | 78 | — | — | 89 | — | 397 | 78 |
| Pihripudas ² | — | — | 1,378 | 15 | 1,378 | 15 | 700 | — | 27 | 35 | — | — | 861 | 29 | 1,588 | 64 |
| Saarijärvi ² (m. Kivijärvi ³ o. Karstula ³)..... | — | — | 6,893 | 27 | 6,893 | 27 | 1,850 | — | 135 | 59 | — | — | 2,665 | 77 | 4,651 | 36 |
| Seinäjäki ² (m. Nurmo ³ , Sydänmaa ³ o. Peräseinäjäki ⁴)..... | — | 72 | 8,276 | 38 | 8,278 | 18 | 1,850 | — | 163 | 31 | — | — | 729 | 70 | 2,743 | 01 |
| Toby ² (m. Solf ⁴ , Malaks ⁴ o. Petalaks ⁴)..... | — | — | 2,858 | 15 | 2,858 | 15 | 1,200 | — | 54 | 79 | — | — | 224 | 25 | 1,479 | 04 |
| Töysä ² (m. Lehtimäki ⁴ o. Soini ⁴)..... | — | — | 2,907 | 67 | 2,907 | 67 | 1,000 | — | 57 | 82 | — | — | 662 | 55 | 1,720 | 37 |
| Weteli ² (m. Perho ⁴)..... | — | — | 2,210 | 23 | 2,210 | 23 | 900 | — | 42 | 22 | — | — | 1,658 | 80 | 2,601 | 02 |
| Wiitasaari ² | — | — | 2,208 | 93 | 2,208 | 93 | 1,200 | — | 43 | 13 | — | — | 599 | 52 | 1,842 | 65 |
| Wimpeli ² | — | — | 1,051 | 40 | 1,051 | 40 | 700 | — | 20 | 78 | — | — | — | — | 720 | 78 |
| Wirrat ² | — | — | 1,584 | 24 | 1,584 | 24 | 775 | — | 31 | 57 | — | — | 785 | — | 1,591 | 57 |
| Woltti ² | — | — | 1,181 | 64 | 1,181 | 64 | 600 | — | 23 | 39 | — | — | — | — | 623 | 39 |
| Wörä ² (m. Maksmo ⁴)..... | — | — | 2,671 | 20 | 2,671 | 20 | 900 | — | 52 | 07 | — | — | 312 | — | 1,264 | 07 |
| Ylistaro ² | — | — | 3,115 | 98 | 3,115 | 98 | 600 | — | 61 | 23 | — | — | 254 | 85 | 916 | 08 |
| Atsäri ² | — | — | 2,514 | 36 | 2,514 | 36 | 600 | — | 50 | 04 | — | — | — | — | 650 | 04 |
| Öfvermark ² (m. Pörtom ⁴)..... | — | — | 3,056 | 64 | 3,056 | 64 | 800 | — | 59 | 71 | — | — | 17 | 40 | 877 | 11 |
| Summa | 32 | 05 | 254,060 | 91 | 254,141 | 03 | 103,534 | 32 | 4,990 | — | 7,075 | 75 | 54,143 | 96 | 169,744 | 03 |
| Uleåborgs län. | | | | | | | | | | | | | | | | |
| Brahestad ¹ | — | — | 9,759 | 35 | 9,759 | 35 | 5,190 | — | 188 | 60 | 365 | — | 1,928 | 10 | 7,671 | 70 |
| Haapajärvi ² (m. Reisjärvi ⁴)..... | — | — | 2,307 | 87 | 2,307 | 87 | 850 | — | 45 | 16 | — | — | 5 | 40 | 900 | 56 |
| Haapavesi ² (m. Karsämäki ³)..... | — | — | 3,834 | 41 | 3,834 | 41 | 1,025 | — | 74 | 72 | — | — | 2,668 | 85 | 3,768 | 57 |
| Kajana ¹ (m. Ristijärvi ⁴ , Hyrynsalmi ⁴ o. Puolanka ⁴)..... | 4 | 48 | 7,613 | 89 | 7,625 | 09 | 5,310 | — | 151 | 34 | 208 | — | 7,368 | 48 | 13,037 | 82 |
| Kalajoki ² | — | — | 3,715 | 11 | 3,715 | 11 | 1,381 | 66 | 72 | 82 | — | — | 2,131 | — | 3,585 | 48 |
| Kemi ² (m. Tervola ³)..... | — | 21 | 8,380 | 86 | 8,381 | 39 | 2,225 | — | 162 | 43 | 750 | — | 6,017 | 84 | 9,155 | 27 |
| Kemijärvi ² (m. Kuolajärvi ⁴)..... | — | — | 1,495 | 32 | 1,495 | 32 | 800 | — | 29 | 32 | — | — | 763 | 05 | 1,592 | 37 |

Tabell VII. Postmedels uppbörd, utgift och afkortning.

| Postanstalternas namn. | U p p b ö r d. | | | | | | U t g i f t o c h a f k o r t n i n g. | | | | | | | | | |
|---|----------------|------------|------------------|-----------|--|-----------|--|-----------|--------------------|-----------|------------------------|-----------|-----------------------------------|-----------|--------------------------------|-----------|
| | Silfver. | | Guld. | | Summa uppbörd. (Efter det ryska myntets öfverföring till finsk och sammanräkning med uppbörden i detta myntslag.) | | Lokala utgifter. | | | | | | Allmänna utgifter och afkortning. | | Summa utgifter och afkortning. | |
| | | | | | | | Allmänna, hyra och expenser. | | Primärskprovision. | | Brefbararetraktamente. | | | | | |
| | Rub. | k. | Smf. | pi. | Smf. | pi. | Smf. | pi. | Smf. | pi. | Smf. | pi. | Smf. | pi. | Smf. | pi. |
| Kittilä ² (m. Inari ³ , Utsjoki ³ , Sodankylä ³ , Muonio ³ o. Enontekiä ⁴).... | — | — | 2,739 | 82 | 2,739 | 82 | 2,766 | 67 | 53 | 97 | — | — | 6,092 | — | 8,912 | 64 |
| Kuhmoniemi ² | — | — | 1,256 | 23 | 1,256 | 23 | 700 | — | 24 | 75 | — | — | 2,173 | 60 | 2,898 | 35 |
| Kuusamo ² | — | — | 1,287 | 25 | 1,287 | 25 | 600 | — | 25 | 35 | — | — | 1,880 | 80 | 2,506 | 15 |
| Lappi O. L. ² | — | — | 792 | 35 | 792 | 35 | 600 | — | 15 | 83 | — | — | — | — | 615 | 83 |
| Liminka ² (m. Lumijoki ⁴ , Temmes ⁴ o. Tyrnävä ⁴ , 8 mån.)..... | — | — | 3,532 | 76 | 3,532 | 76 | 1,433 | 33 | 69 | 61 | — | — | 1,327 | 85 | 2,830 | 79 |
| Nivala ² | — | — | 1,835 | 30 | 1,835 | 30 | 1,100 | — | 36 | 45 | — | — | 2,081 | 08 | 3,217 | 53 |
| Oulainen ² (m. Merijärvi ⁴) | — | — | 2,598 | 40 | 2,598 | 40 | 1,100 | — | 51 | 16 | — | — | 167 | 40 | 1,318 | 56 |
| Piippola ² | — | — | 701 | 80 | 701 | 80 | 600 | — | 13 | 88 | — | — | 47 | — | 660 | 88 |
| Pudasjärvi ² (m. Taivalkoski ³)..... | — | — | 2,463 | 35 | 2,463 | 35 | 925 | — | 48 | 60 | — | — | 1,871 | 48 | 2,845 | 08 |
| Pulkki ² (m. Kestilä ³ o. Säräisniemi ⁴)..... | — | — | 1,677 | 07 | 1,677 | 07 | 1,475 | — | 32 | 82 | — | — | 1,893 | 55 | 3,401 | 37 |
| Pyhäjoki ² | — | — | 1,763 | 37 | 1,763 | 37 | 900 | — | 34 | 52 | — | — | 1,702 | — | 2,636 | 52 |
| Pyhäjärvi O. L. ² | — | — | 1,798 | 58 | 1,798 | 58 | 850 | — | 35 | 51 | — | — | 3 | 40 | 888 | 91 |
| Rantsila ² | — | — | 943 | 85 | 943 | 85 | 600 | — | 18 | 50 | — | — | 98 | 50 | 717 | — |
| Rovaniemi ² | — | — | 4,075 | 27 | 4,075 | 27 | 1,281 | 65 | 76 | 47 | — | — | 7,421 | 95 | 8,780 | 07 |
| Ruukki ² (m. Hailuoto ³ o. Siikajoki ⁴)..... | — | — | 3,193 | 33 | 3,193 | 33 | 1,425 | — | 62 | 32 | — | — | 1,739 | 80 | 3,227 | 12 |
| Sievi ² (m. Rautio ⁴)..... | — | — | 1,998 | 74 | 1,998 | 74 | 800 | — | 39 | 43 | — | — | 312 | — | 1,151 | 43 |
| Sotkamo ² | — | — | 1,132 | 92 | 1,132 | 92 | 600 | — | 22 | 40 | — | — | 11 | 85 | 634 | 25 |
| Suomussalmi ² | — | 53 | 911 | 29 | 912 | 62 | 600 | — | 17 | 85 | — | — | 1,601 | 80 | 2,219 | 65 |
| Torneå ¹ (m. Karunki ⁴) .. | 5 | 41 | 7,597 | 75 | 7,611 | 27 | 8,900 | — | 149 | 36 | 456 | 25 | 6,241 | 98 | 15,747 | 59 |
| Uleåborg ¹ (m. Simo ³ , Kempele ³ , Il ³ , Kiiminki ⁴ , Utajärvi ⁴ , Kuivaniemi ⁴ , Haukipudas ⁴ , Waala ⁴ , Muhos ⁴ , Ylikiminki ⁴ o. Uleåborgs bangård ⁴) .. | 24 | 49 | 49,299 | 55 | 49,360 | 77 | 23,378 | 33 | 963 | 96 | 2,920 | — | 18,073 | 83 | 45,336 | 12 |
| Wihanti ² | — | — | 922 | 79 | 922 | 79 | 600 | — | 18 | 17 | — | — | — | — | 618 | 17 |
| Ylitornio ² (m. Turtola ⁴ o. Kolari ⁴)..... | — | — | 1,829 | — | 1,829 | — | 1,000 | — | 35 | 98 | — | — | 1,311 | 30 | 2,347 | 28 |
| Ylivieska ² (m. Alavieska ³) | — | — | 3,615 | 62 | 3,615 | 62 | 1,325 | — | 71 | 74 | — | — | 55 | — | 1,451 | 74 |
| Summa | 35 | 12 | 135,073 | 20 | 135,161 | — | 70,341 | 64 | 2,643 | 02 | 4,699 | 25 | 76,990 | 89 | 154,674 | 80 |
| Sammandrag. | | | | | | | | | | | | | | | | |
| Nylands län..... | 7,291 | 24½ | 494,512 | 05 | 512,740 | 17 | 187,756 | 81 | 9,953 | 10 | 20,572 | 50 | 47,891 | 95 | 266,174 | 36 |
| Åbo och Björneborgs län. | 600 | 09 | 243,290 | 52 | 244,790 | 75 | 129,462 | 66 | 4,790 | 66 | 12,815 | 75 | 85,798 | 58 | 232,867 | 65 |
| Tavastehus län..... | 815 | 43 | 190,888 | 78 | 192,927 | 36 | 79,942 | 43 | 3,795 | 50 | 6,465 | 50 | 34,090 | 89 | 124,294 | 32 |
| Wiborgs..... | 21,313 | 65½ | 259,488 | 16 | 312,772 | 30 | 139,885 | 59 | 6,095 | 76 | 11,377 | 30 | 73,139 | 17 | 230,497 | 82 |
| St Michels..... | 88 | 29 | 69,622 | 86 | 69,843 | 59 | 39,871 | 66 | 1,385 | 72 | 1,950 | 50 | 19,209 | 90 | 62,417 | 78 |
| Kuopio..... | 73 | 55 | 98,386 | 29 | 98,570 | 16 | 56,990 | — | 1,948 | 77 | 3,723 | 25 | 50,645 | 03 | 113,307 | 05 |
| Wasa..... | 32 | 05 | 254,060 | 91 | 254,141 | 03 | 103,534 | 32 | 4,990 | — | 7,075 | 75 | 54,143 | 96 | 169,744 | 03 |
| Uleåborgs..... | 35 | 12 | 135,073 | 20 | 135,161 | — | 70,341 | 64 | 2,643 | 02 | 4,699 | 25 | 76,990 | 89 | 154,674 | 80 |
| Kupépostexpeditionen.... | — | — | 680 | — | 680 | — | 97,004 | 56 | — | — | 13 | 60 | 106,122 | 45 | 203,140 | 61 |
| Poststyrelsen..... | 115 | 33 | 78,124 | 26 | 78,412 | 58 | 133,614 | 14 | — | — | — | — | 142,389 | 17 | 276,003 | 31 |
| Summa | 30,364 | 76½ | 1,824,127 | 03 | 1,900,038 | 94 | 1,038,403 | 81 | 35,616 | 13 | 68,679 | 80 | 690,421 | 99 | 1,833,121 | 73 |

Tabell VIII. Postbefordringslinier (utom ångbåts).

| 1 | 2 Antal turer i veckan. | 3 Vägens längd i kilometer. | 4 Postförda kilometer. | | | | 8 Jernväg. |
|--|----------------------------|--------------------------------|------------------------|----------------|----------------------|------------------|---------------|
| | | | Med skjuts. | Enligt ackord. | | | |
| | | | | Landsväg. | Gång- eller hästväg. | Landt-breföring. | |
| Nylands län. | | | | | | | |
| Helsingfors—Gammelstaden öfver Hermanstad och Arabia ⁵⁾ | 6 | 6 | — | — | 1,872 | — | |
| Sveaborg—Helsingfors ⁵⁾ | 5 | 5 | — | 1,470 | — | — | |
| Helsingfors—Esbo—Kyrkslätt—Sjundeå—Svartå | 2 | 91 | — | 18,928 | — | — | |
| Kyrkslätt—Porkkala by | 2 | 23 | — | — | 4,784 | — | |
| Svartå—Ingå—Degerby—Nyland | 2 | 28 | — | 5,824 | — | — | |
| Nurmijärvi—Rajamäki | 3 | 10 | — | 3,120 | — | — | |
| Mäntsälä—Järvenpää | 3 | 27 | — | 8,424 | — | — | |
| Orimattila—Mäntsälä | 1 | 39 | — | 4,056 | — | — | |
| Mörskom—Orimattila—Lahti (Tavastehus l.) | 2 | 43 | — | 13,416 | — | — | |
| Pornainen—Nickby | 2 | 19 | — | 3,952 | — | — | |
| Horslök posth.—Kärppä posth. ¹⁾ | 3 | 10 | — | — | 2,580 | — | |
| Kärppä posth.—Gammelby posth. ¹⁾ | 2 | 20 | — | — | 5,160 | — | |
| Pukkila—Askola—Borgå | 2 | 37 | — | 7,696 | — | — | |
| Lovisa—Pernå—Borgå | 3 | 48 | — | 14,976 | — | — | |
| Liljendal—Lappträsk—Lovisa | 3 | 35 | — | 10,920 | — | — | |
| Porlom—Artjärvi—Uusikylä | 3 | 38 | — | 11,856 | — | — | |
| Porlom—Lappträsk | 1 | 14 | — | 1,456 | — | — | |
| Lovisa—Pyttis (Wiborgs l.)—Kotka (Wiborgs l.) | 4 | 52 | — | 21,632 | — | — | |
| Strömfors—Abborfors gästg. (vid postvägen emellan Lovisa och Pyttis) | 7 | 4 | — | 2,912 | — | — | |
| Strömfors—Svenskby gästg. | 1 | 12 | — | 1,248 | — | — | |
| Elimä—Strömfors | 1 | 25 | — | 2,600 | — | — | |
| Elimä—Kymi | 3 | 20 | — | 6,240 | — | — | |
| Kausala—Iitti kyrkoby | 6 | 20 | — | — | 12,480 | — | |
| Jaala—Selänpää (Wiborgs l.) | 3 | 19 | — | 5,928 | — | — | |
| Wihti—Nummela | 4 | 12 | — | 4,992 | — | — | |
| Somero (Tavastehus l.)—Somerniemi (d:o)—Pusula—Wihti | 2 | 67 | — | 13,936 | — | — | |
| Sonabacka posth.—Holmströms torp i Pojo s. | 6 | 3 | — | — | 1,872 | — | |
| Fiskars—Karis | 6 | 14 | — | 8,736 | — | — | |
| Lohja—Lojo kyrkoby ⁵⁾ | 6 | 4 | — | — | 1,248 | — | |
| Karjalohja—Sammatti—Nummi—Lohja | 2 | 41 | — | 8,528 | — | — | |
| Karjalohja—Kisko (Åbo l.)—Salo (d:o) | 2 | 51 | — | 10,608 | — | — | |
| Salo (Åbo l.)—Öfverby (d:o)—Perniö (d:o)—Tenala—Ekenäs | 3 | 60 | — | 18,720 | — | — | |
| Bromarf—Tenala | 3 | 18 | — | 5,616 | — | — | |
| Snappertuna—Ekenäs | 2 | 16 | — | 3,328 | — | — | |
| Helsingfors—Riihimäki ⁵⁾ | 4 | 71 | — | — | — | 207,320 | |
| Kerava—Borgå ⁷⁾ ⁸⁾ | 1 | 35 | — | — | — | 36,470 | |
| Hyvinkå—Hangö ⁸⁾ | 1 | 149 | — | — | — | 108,770 | |
| Åbo och Björneborgs län. | | | | | | | |
| Åbo—Masku—Nousiainen—Mynämäki—Wehmaa—Kivimaa—Brändö—Åland—Kumlinge—Wårdö—Sund—Godby—Mariehamn ¹³⁾ | 3 | 218 | 22,620 | — | 15,600 | — | |
| Mariehamn—Hammarland—Eckerö | 3 | 40 | 12,480 | — | — | — | |
| Lumparland—Granboda posth.—Lemland—Mariehamn | 2 | 40 | — | 8,320 | — | — | |
| Degerby—Åland—Granboda posth. ¹⁴⁾ | 3 | 15 | — | — | 2,340 | — | |
| Degerby—Åland—Mariehamn ⁴⁾ | 1 | 43 | — | — | — | 1,032 | |
| Saltvik—Geta | 2 | 20 | — | 4,160 | — | — | |
| Sund—Saltvik | 3 | 16 | — | 4,992 | — | — | |
| Mariehamn—Jomala posth. ¹⁾ ⁴⁾ | 3 | 5 | — | — | — | 720 | |
| Järvenperä by—Taivassalo ¹⁴⁾ | 3 | 13 | — | 4,056 | — | — | |
| Taivassalo—Welkua kyrkoby ¹⁴⁾ | 2 | 15 | — | — | — | 1,680 | |
| Welkua kyrkoby—Palva ångbåtsbrygga ⁴⁾ ⁵⁾ | 4 | 1 | — | — | — | 104 | |
| Wehmaa—Lokalahti | 2 | 15 | — | 3,120 | — | — | |

Tabell VII. Postbefordringslinier (utom ångbåts).

| 1 | 2 Antal turer i veckan. | 3 Vägens längd i kilometer. | 4 Postförda kilometer. | | | | 8 Jernväg. |
|--|----------------------------|--------------------------------|------------------------|------------------|-----------------------|------------------|---------------|
| | | | Med skjutb. | 5 Enligt ackord. | | | |
| | | | | 6 Landsväg. | 7 Gång- eller bärväg. | Landt-breföring. | |
| Korpo—Nagu—Åbo ¹⁴⁾ | 2 | 72 | — | 2,064 | 6,000 | — | — |
| Korpo—Houtskär ¹⁴⁾ | 1 | 20 | — | — | 1,120 | — | — |
| Pargas—Åbo ¹⁴⁾ | 3 | 19 | — | 3,192 | — | — | — |
| Nädendal—Åbo ¹⁴⁾ | 4 | 18 | — | 3,744 | — | — | — |
| Salo—Halikko—Paimio—Åbo | 3 | 58 | — | 18,096 | — | — | — |
| Halikko—Angelnemi posth. ¹⁾ | 3 | 10 | — | — | — | 1,560 | — |
| Paimio—Sauvo—Karuna | 3 | 30 | — | 9,360 | — | — | — |
| Suomusjärvi—Salo | 1 | 30 | — | 3,120 | — | — | — |
| Kiikala—Pertteli—Salo | 2 | 30 | — | 6,240 | — | — | — |
| Kiikala—Suomusjärvi—Kisko | 1 | 29 | — | 3,016 | — | — | — |
| Pertteli—Kuusjärvi | 2 | 10 | — | 2,080 | — | — | — |
| [Salo—Ekenäs, se Nylands l.] | | | | | | | |
| [Salo—Karjalohja, se Karjalohja—Salo, Nyl. l.] | | | | | | | |
| Hiittis—Dalsbruk ¹⁾ | 1 | 20 | — | 1,720 | — | — | — |
| Dalsbruk—Kimito ¹⁴⁾ | 3 | 31 | — | 5,208 | — | — | — |
| Perniö—Kimito | 3 | 26 | — | 8,112 | — | — | — |
| Westanfjärd—Kimito ¹⁾ | 2 | 24 | — | 4,128 | — | — | — |
| Dragsfjärd—Kimito ¹⁾ | 2 | 22 | — | — | — | 1,056 | — |
| Makarla hemman—Mathildedal | 3 | 8 | — | 2,496 | — | — | — |
| Finnby—Öfverby | 3 | 10 | — | 3,120 | — | — | — |
| Marttila—Eura k.—Kyrö | 3 | 25 | — | 7,800 | — | — | — |
| Somero (Tavastehus l.)—Koski T. L.—Marttila | 2 | 44 | — | 9,152 | — | — | — |
| Åbo—S:t Marie kommun—S:t Karins kommun—Åbo ⁵⁾ | 3 | 21 | — | — | — | 3,276 | — |
| Åbo—Masku—Nousiainen—Mynämäki | 3 | 34 | 10,608 | — | — | — | — |
| Masku—Lemu—Askainen—Merimasku—Rymättylä | 2 | 52 | — | 10,816 | — | — | — |
| Mietoinen—Mynämäki | 2 | 10 | — | 2,080 | — | — | — |
| Nystad—Laitila | 4 | 21 | 5,460 | 4,368 | — | — | — |
| Nystad—Wehmaa ¹²⁾ | 1enk. 3 | 31 | 8,060 | 1,612 | — | — | — |
| Pyhämaa—Nystad | 1enk. 2 | 22 | — | 4,576 | — | — | — |
| Laitila—Raumo | 2 | 36 | 9,360 | — | — | — | — |
| Laitila—Mynämäki ⁵⁾ | 1enk. 1 | 31 | — | 3,224 | — | — | — |
| Laitila—Hinnerjoki | 1 | 22 | 1,144 | 2,288 | — | — | — |
| Mynämäki—Wehmaa | 1enk. 2 | 22 | 5,720 | — | — | — | — |
| Lappi—Raumo | 1enk. 2 | 21 | 3,276 | 2,184 | — | — | — |
| Lappi—Hinnerjoki | 1 | 18 | 2,808 | — | — | — | — |
| Lappi—Eura p. | 1enk. 1 | 20 | — | 2,080 | — | — | — |
| Hinnerjoki—Honkilahti | 2 | 11 | — | 2,288 | — | — | — |
| Hinnerjoki—Eura p. | 1 | 22 | 2,288 | — | — | — | — |
| Raumo—Eurajoki—Luvia—Björneborg | 2 | 64 | 13,312 | — | — | — | — |
| Räfsö—Björneborg ³⁾ | 2 | 33 | — | 3,696 | — | — | — |
| Björneborg—Uvila—Nakkila | 3 | 21 | 6,552 | — | — | — | — |
| Nakkila—Kiukainen—Eura p. | 1 | 38 | 3,952 | — | — | — | — |
| Kiukainen—Panelia by ¹⁾ | 2 | 9 | — | — | — | 1,728 | — |
| Köyliö—Eura p. | 3 | 21 | — | 6,552 | — | — | — |
| Eura p.—Säkylä—Oripää—Loimaa | 2 | 77 | 16,016 | — | — | — | — |
| Yläne—Oripää—Kyrö | 2 | 43 | — | 8,944 | — | — | — |
| Nakkila—Kokemäki—Lauttakylä | 2 | 51 | 10,608 | — | — | — | — |
| Lauttakylä—Punkalaidun—Urjala (Tavastehus l.) | 1 | 57 | 5,928 | — | — | — | — |
| Kauvatsa—Lauttakylä | 2 | 23 | — | 4,784 | — | — | — |
| Loimaa—Alastaro—Wampula | 1enk. 2 | 34 | 1,768 | 7,072 | — | — | — |

Tabell VIII. Postbefordringslinier (utom ångbåts).

| 1 | 2 Antal turer i veckan. | 3 Vägens längd i kilometer. | 4 Postförda kilometer. | | | | 8 Jernväg. |
|--|----------------------------|--------------------------------|------------------------|----------------|---------------------|------------------|---------------|
| | | | Med skjutts. | Enligt ackord. | | | |
| | | | | Landsväg. | Gång- eller båtväg. | Landt-breföring. | |
| Wampula—Lauttakylä | 1 | 23 | 1,196 | 2,392 | — | — | — |
| Lauttakylä—Keikyä—Tyrvää—Karkku | 2 | 47 | 7,332 | 4,888 | — | — | — |
| Kiikoinen—Kiikka—Tyrvää | 2 | 35 | — | 7,280 | — | — | — |
| Karkku—Tammerfors (Tavastehus l.) ¹⁾ | 1 | 53 | 2,756 | — | — | — | — |
| Karkku—Mouhijärvi—Tammerfors (Tavastehus l.) | 1 | 52 | 5,408 | — | — | — | — |
| Mouhijärvi—Tammerfors | 1 | 37 | 3,848 | — | — | — | — |
| Mouhijärvi—Hyynilä by | 4 | 15 | — | — | — | 6,240 | — |
| Björneborg—Kullaa—Lavia | 1 | 55 | 5,720 | — | — | — | — |
| Lavia—Suodenniemi—Mouhijärvi | 2 | 31 | 3,224 | 3,224 | — | — | — |
| Tammerfors (Tavastehus l.)—Hämeenkyrö—Ikaalinen | 2 | 61 | — | 12,688 | — | — | — |
| Hämeenkyrö—Viljakkala by | 2 | 9 | — | — | — | 1,872 | — |
| Ikaalinen—Parkano | 3 | 42 | — | 13,104 | — | — | — |
| Ikaalinen—Jämijärvi—Kankaanpää—Poomarkku—Norrmarkku | 1 | 93 | 9,672 | — | — | — | — |
| Norrmarkku—Björneborg | 3 | 16 | 4,992 | — | — | — | — |
| Björneborg—Lappfjärd (Wasa l.) | 2 | 96 | 19,968 | — | — | — | — |
| Siikainen—Tuorila gård | 4 | 15 | — | 6,240 | — | — | — |
| Merikarvia—Tuorila gård | 4 | 13 | — | 5,408 | — | — | — |
| Ahlainen—Lampi posth. | 2 | 11 | — | 2,288 | — | — | — |
| Lappfjärd (Wasa l.)—Isojoki (d:o)—Honkajoki—Kankaanpää | 1 | 81 | — | 8,424 | — | — | — |
| Karvia—Honkajoki | 2 | 25 | — | 5,200 | — | — | — |
| [Åbo—Toijala, se Toijala—Åbo, Tavastehus l.) | | | | | | | |
| Tavastehus län. | | | | | | | |
| Tavastehus—Tuulos—Lammi | 2 | 41 | — | 8,528 | — | — | — |
| Padasjoki—Evo | 2 | 28 | — | 5,824 | — | — | — |
| Järvelä—Koski H. L.—Lammi | 2 | 34 | — | 7,072 | — | — | — |
| Evo—Lammi | 3 | 19 | — | 5,928 | — | — | — |
| Padasjoki—Asikkala | 1 | 28 | — | 2,912 | — | — | — |
| Asikkala—Anianpelto—Lahti ¹⁷⁾ | 3 | 40 | — | 9,040 | — | — | — |
| Hollola—Lahti | 2 | 21 | — | 4,368 | — | — | — |
| Lahti—Heinola (S:t Michels l.) | 4 | 41 | — | 17,056 | — | — | — |
| [Lahti—Orimattila, se Mörskom—Lahti, Nylands l.) | | | | | | | |
| Padasjoki—Kuhmoinen | 3 | 35 | — | 10,920 | — | — | — |
| Jämsä—Kuhmoinen | 1 | 41 | — | 4,264 | — | — | — |
| Jämsä—Korpilahti—Jyväskylä (Wasa l.) | 2 | 59 | — | 12,272 | — | — | — |
| Jämsä—Kuorehesvi—Wilppula | 2 | 75 | — | 15,600 | — | — | — |
| Korpilahti—Petäjävesi (Wasa l.) | 1 | 45 | — | 4,680 | — | — | — |
| Ruovesi—Wilppula | 3 | 32 | — | 9,984 | — | — | — |
| Wirrat (Wasa l.)—Ruovesi | 1 | 34 | — | 3,536 | — | — | — |
| Tavastehus—Hauho | 3 | 36 | — | 11,232 | — | — | — |
| Tavastehus—Renko | 2 | 16 | — | 3,328 | — | — | — |
| Luopioinen—Hauho | 2 | 31 | — | 6,448 | — | — | — |
| Luopioinen—Järvenpää gästg. (vid postvägen emellan Längelmäki och Orivesi) | 2 | 29 | — | 6,032 | — | — | — |
| Längelmäki—Eräjärvi—Orivesi | 2 | 47 | — | 9,776 | — | — | — |
| Längelmäki—Länkipohja gästg.—Orivesi | 2 | 44 | — | 9,152 | — | — | — |
| Pälkäne—Hauho | 1 | 29 | — | 3,016 | — | — | — |
| Pälkäne—Sahalahti—Kuhmalahti—Pohja posth. . | 2 | 41 | — | 8,528 | — | — | — |
| Pälkäne—Kangasala | 3 | 19 | — | 5,928 | — | — | — |
| Kangasala—Halinmaa haltpunkt | 6 | 6 | — | 3,744 | — | — | — |
| Wesilahti—Lempäälä | 2 | 10 | — | 2,080 | — | — | — |
| Tottijärvi—Wesilahti ¹⁾ | 2 | 32 | — | 5,504 | — | — | — |
| Mustiala—Tammela—Forssa | 6 | 31 | — | 19,344 | — | — | — |

Tabell VIII. Postbefordringslinier (utom ångbåts).

| 1 | 2 | 3 | 4 | | | | 7 | 8 |
|---|------------------------|---------------------------|----------------------|----------------|-------|-------|---------|---|
| | | | Postförda kilometer. | | | | | |
| | | | Med skjuts. | Enligt ackord. | | | | |
| Landsväg. | Gång- eller bälväg. | Landt-breföring. | | | | | | |
| | Anstal turer i veckan. | Vägens längd i kilometer. | | | | | | |
| Somero—Joensuu by | 4 | 3 | — | — | — | 1,248 | — | |
| [Somero—Wihti, se Nylands l.] | | | | | | | | |
| [Somero—Koski T. L., se Åbo l.] | | | | | | | | |
| [Urjala—Punkalaidun, se Åbo l.] | | | | | | | | |
| [Tammerfors—Mouhijärvi, se Åbo l.] | | | | | | | | |
| [Tammerfors—Karkku, se Åbo l.] | | | | | | | | |
| [Tammerfors—Hämeenkyrö, se Åbo l.] | | | | | | | | |
| Parola—Tyrväntö kyrkoby | 2 | 14 | — | — | — | 2,912 | — | |
| Teisko—Tammerfors | 2 | 37 | — | 7,696 | — | — | — | |
| Kuru—Tammerfors ¹⁴⁾ | 2 | 60 | — | 7,200 | — | — | — | |
| Kuru—Murole kanal ¹⁵⁾ ¹⁶⁾ | 2 | 13 | — | — | — | 468 | — | |
| Loppi—Riihimäki ¹⁷⁾ | 3 | 29 | — | 8,526 | — | — | — | |
| Riihimäki—Tavastehus ⁸⁾ ¹⁷⁾ | 3 | 36 | — | — | — | — | 69,336 | |
| Riihimäki—Wiborg (Wiborgs l.) ⁸⁾ | 2 | 241 | — | — | — | — | 351,860 | |
| Tavastehus—Toijjala ⁸⁾ ¹⁷⁾ | 3 | 40 | — | — | — | — | 77,040 | |
| Toijjala—Åbo (Åbo l.) ⁸⁾ | 2 | 128 | — | — | — | — | 186,880 | |
| Toijjala—Tammerfors ⁸⁾ | 3 | 40 | — | — | — | — | 87,600 | |
| Tammerfors—Seinäjäki (Wasa l.) ⁸⁾ | 1 | 232 | — | — | — | — | 169,360 | |
| Wiborgs län. | | | | | | | | |
| Säkkijärvi—Wiborg | 3 | 49 | — | 15,288 | — | — | — | |
| Säkkijärvi—Wirolahti | 1 | 35 | — | 3,640 | — | — | — | |
| Wirolahti—Fredrikshamn | 3 | 37 | — | 11,544 | — | — | — | |
| Wirolahti—Wirolahti kyrkoby ¹⁾ | 3 | 10 | — | — | — | 1,560 | — | |
| Fredrikshamn—Tavastila | 7 | 14 | — | 10,220 | — | — | — | |
| [Kotka—Lovisa, se Nylands län.] | | | | | | | | |
| Kotka—Suursaari | 1 | 53 | — | — | 5,512 | — | — | |
| Kotka—Aspö ¹⁾ | 1 | 27 | — | — | — | 2,106 | — | |
| Sippola—Utti | 6 | 21 | — | 13,104 | — | — | — | |
| [Selänpää—Jaala, se Nylands l.] | | | | | | | | |
| Miehikkälä—Taavetti | 2 | 27 | — | 5,616 | — | — | — | |
| Wiborg—Nuijamaa ³⁾ | 2 | 40 | — | 4,160 | — | — | — | |
| Wiborg—Trängsund ¹⁴⁾ | 3 | 13 | — | 2,028 | — | — | — | |
| Björkö—Johannes—Wiborg | 2 | 51 | — | 10,608 | — | — | — | |
| Wuoksi—Antrea k. k.—Kaukola—Hiitola k. k.—Kurkijoki—Jaakkima—Sordavala ²⁶⁾ | 4 | 190 | 65,360 | — | — | — | — | |
| Antrea k. k.—Wuoksi ¹⁾ | 6 | 7 | — | 756 | — | 1,204 | — | |
| Jaakkima—Jaakkima järnvägsst. ¹⁾ | 6 | 3 | — | 324 | — | — | — | |
| Kirvu—Antrea k. k. ²⁶⁾ | 2 | 31 | — | 5,332 | — | — | — | |
| Jääski—Jääski jernvägsst. ²⁶⁾ | 6 | 1 | — | 156 | — | — | — | |
| Kexholm—Rami gästg. ²⁶⁾ | 8 | 17 | — | 11,696 | — | — | — | |
| Räisälä—Kaukola ²⁶⁾ | 3 | 18 | — | 4,644 | — | — | — | |
| Kaukola—Ojajärvi ¹⁾ | 3 | 19 | — | 1,026 | — | — | — | |
| Kirvu—Sairala ¹⁾ | 4 | 9 | — | 648 | — | — | — | |
| Räisälä—Sairala ¹⁾ | 3 | 30 | — | 1,620 | — | — | — | |
| Kexholm—Hiitola k. k.—Hiitola R. a. ¹⁾ | 6 | 36 | — | 3,888 | — | — | — | |
| Kexholm—Pyhäjärvi Wp. L.—Sakkola ¹⁾ | 3 | 51 | — | 2,754 | — | — | — | |
| Sordavala—Ruskeala—Tohmajärvi (Kuopio l.) ¹⁷⁾ | 3 | 85 | 11,978 | 7,232 | — | — | — | |
| Sordavala—Ukuniemi | 2 | 71 | — | 14,768 | — | — | — | |
| Sordavala—Impilahti—Pitkäranta | 3 | 75 | — | 23,400 | — | — | — | |
| Pitkäranta—Salmi | 2 | 37 | — | 7,696 | — | — | — | |
| Suojärvi—Impilahti | 1 | 133 | — | 13,832 | — | — | — | |
| Korpiselkä—Soanlahti—Suistamo | 2 | 71 | — | 14,768 | — | — | — | |
| Suistamo—Impilahti | 1 | 31 | — | 3,224 | — | — | — | |
| Suistamo—Läskelä gästg. | 1 | 15 | — | 1,560 | — | — | — | |
| Parikkala—Kurkijoki ²⁶⁾ | 1 | 50 | — | 4,300 | — | — | — | |
| Parikkala—Elisenvaara ¹⁾ | 4 | 34 | — | 2,448 | — | — | — | |
| Kurkijoki—Elisenvaara ¹⁾ | 6 | 15 | — | 1,620 | — | — | — | |

Tabell V III. Postbefordringslinier (utom ångbåts).

| 1 | 2 Antal turer i veckan. | 3 Vägens längd i kilometer. | 4 Postförda kilometer | | | | 8 Jernväg. |
|---|----------------------------|--------------------------------|-----------------------|----------------|---------------------|---------------------|---------------|
| | | | Med skuts. | Enligt ackord. | | | |
| | | | | Landsväg. | Gång- eller båtväg. | Lands- beföring. | |
| Nyslott (S:t Michels l.)—Parikkala | 1 | 66 | — | 6,864 | — | — | — |
| [Parikkala—Kesälähti, se Kuopio l.] | | | | | | | |
| Willmanstrand—Joutseno—Rautjärvi—Parikkala ²⁰⁾ | 2 | 110 | — | 18,920 | — | — | — |
| Ruokolahti—Peltola gård (vid postvägen emellan Willmanstrand och Rautjärvi) ²⁶⁾ | 2 | 8 | — | 1,376 | — | — | — |
| Taipalsaari—Willmanstrand ¹⁾ | 2 | 14 | — | 2,408 | — | — | — |
| Rautjärvi—Ruokolahti ¹⁾ | 2 | 26 | — | 936 | — | — | — |
| Ruokolahti—Imatra ¹⁾ | 3 | 18 | — | 2,520 | — | — | — |
| Joutseno—Willmanstrand ¹⁾ | 2 | 20 | — | 720 | — | — | — |
| Ristiina (S:t Michels l.)—Suomenniemi | 1 | 30 | — | 3,120 | — | — | — |
| Suomenniemi—Savitaipale—Willmanstrand ¹⁸⁾ ... | 2 | 70 | — | 14,020 | — | — | — |
| Lemi—Tallinen gästg. (vid postvägen emellan Savitaipale och Willmanstrand) ¹⁾ | 4 | 13 | — | 4,472 | — | — | — |
| Heinjoki—Galitsina | 2 | 29 | — | 6,032 | — | — | — |
| Perkjärvi—Muola—Walkjärvi—Sakkola—Pyhä- järvi Wp. L.—Kexholm ²⁶⁾ | 2 | 140 | — | 24,080 | — | — | — |
| Walkjärvi—Muola—Perkjärvi ¹⁾ | 3 | 51 | — | 2,754 | — | — | — |
| Muola—Muola luth. kyrkoby ¹⁾ | 3 | 8 | — | — | — | 1,248 | — |
| Pyhäjärvi Wp. L.—Sortanlahti ¹⁷⁾ | 2 | 20 | — | 2,440 | — | — | — |
| Sortanlahti—Sakkola | 1 | 25 | — | 2,600 | — | — | — |
| Rautu—Walkjärvi | 3 | 32 | — | 9,984 | — | — | — |
| Kuolemajärvi—Kaukjärvi ²⁰⁾ | 3 | 15 | — | 5,120 | — | — | — |
| Kaukjärvi—Perkjärvi ²⁰⁾ | 5 | 12 | — | 4,884 | — | — | — |
| Uusikirkko Wp. L.—Uusikirkko As. ²⁰⁾ | 7 | 10 | — | 9,100 | — | — | — |
| Kivennapa—Raivola | 3 | 18 | — | 5,616 | — | — | — |
| Wiborg—Hiekka ⁴⁾ | 7 | 3 | — | 546 | — | — | — |
| Sakkola—Metsäpirtti kommun | 1 | 48 | — | — | — | 4,992 | — |
| Terijoki—Terijoki H:o. ⁴⁾ | 7 | 5 | — | 910 | — | — | — |
| Raivola—Raivolans k. ⁴⁾ | 7 | 4 | — | 728 | — | — | — |
| Terijoki—Wammelsuu ⁴⁾ | 7 | 10 | — | 1,820 | — | — | — |
| Uusikirkko—Halila | 7 | 13 | — | 6,327 | — | 3,163 | — |
| Mustamäki—Sykälä by ⁴⁾ | 7 | 3 | — | — | — | 720 | — |
| [Wiborg—Riihimäki, se Riihimäki—Wiborg, Tavastehus l.] | | | | | | | |
| Wiborg—S:t Petersburg ⁸⁾ ¹¹⁾ | 3 | 129 | — | — | — | — | 313,986 |
| Kouvola—S:t Michel (S:t Michels l.) ⁸⁾ | 2 | 114 | — | — | — | — | 166,440 |
| Kouvola—Kotka ⁸⁾ | 2 | 52 | — | — | — | — | 75,920 |
| Simola—Willmanstrand ⁸⁾ | 2 | 19 | — | — | — | — | 27,740 |
| Wiborg—Sordavala ⁸⁾ ²⁾ | 1 | 179 | — | — | — | — | 46,158 |
| Wuoksi—Imatra ⁸⁾ | 1 | 32 | — | — | — | — | 23,360 |
| S:t Michels län. | | | | | | | |
| [Ristiina—Suomenniemi, se Wiborgs l.] | | | | | | | |
| Ristiina—S:t Michel | 3 | 24 | — | 7,488 | — | — | — |
| Anttola—S:t Michel | 2 | 31 | — | 6,448 | — | — | — |
| Juva—S:t Michel ¹⁷⁾ | 3 | 51 | — | 11,526 | — | — | — |
| S:t Michel—Wehmais posth.—Hirola jernvägsst. ¹⁾ | 2 | 31 | — | — | — | 4,836 | — |
| Sulkava—Juva | 2 | 40 | — | 8,326 | — | — | — |
| Puumala—Sulkava | 2 | 44 | — | 9,152 | — | — | — |
| Nyslott—Sulkava | 3 | 42 | — | 13,104 | — | — | — |
| [Parikkala—Nyslott, se Wiborgs l.] | | | | | | | |
| Heinävesi—Oravi—Nyslott ¹⁴⁾ | 2 | 95 | — | 13,680 | — | — | — |
| Kerimäki—Nyslott | 2 | 27 | — | 5,616 | — | — | — |
| Enonkoski—Anttola gästg. ¹⁴⁾ | 2 | 31 | — | 4,464 | — | — | — |
| Nyslott—Rantasalmi—Joroinen | 3 | 81 | — | 25,272 | — | — | — |
| Pieksämäki—Joroinen—Warkaus (Kuopio l.)—Lep- pävirta (d:o)—Suonnejoki (d:o) | 3 | 137 | — | 42,744 | — | — | — |
| Hankasalmi (Kuopio l.)—Pieksämäki | 2 | 45 | — | 9,360 | — | — | — |

Tabell V III. Postbefordringslinier (utom ångbåts).

| 1 | 2 Antal turer i veckan. | 3 Vägens längd i kilometer. | 4 Postförda kilometer. | | | | | 8 Jernväg. | |
|--|----------------------------|--------------------------------|------------------------|------------------------|-----------|---------------------|----------------|---------------|--------------------------|
| | | | Med skjuts. | 5 Enligt ackord. | | | 6 Landsväg. | | 7 Gång- eller bärväg. |
| | | | | Land- eller breföring. | Landsväg. | Gång- eller bärväg. | | | |
| Hirvensalmi—S:t Michel | 2 | 38 | — | 7,904 | — | — | — | — | |
| Hirvensalmi—Leivonmäki | 1 | 60 | — | 6,240 | — | — | — | — | |
| S:t Michel—Kangasniemi—Leivonmäki—Joutsa— Hartola—Sysmä—Heinola | 2 | 227 | — | 47,216 | — | — | — | — | |
| Luhanka—Joutsa [Heinola—Lahti, se T:hus I.] | 2 | 32 | — | 6,656 | — | — | — | — | |
| Mäntyharju k. k.—Heinola | 1 | 80 | — | 8,320 | — | — | — | — | |
| Mäntyharju k. k.—Mäntyharju R. a. ⁸⁾ | 2 | 5 | — | 7,300 | — | — | — | — | |
| Leivonmäki—Jyväskylä (Wasa I.) | 1 | 69 | — | 7,176 | — | — | — | — | |
| Haukivuori—Haukivuori st. ²²⁾ [S:t Michel—Kouvola, se Kouvola—S:t Michel, Wiborgs I.] | 2 | 6 | — | 1,260 | — | — | 408 | — | |
| S:t Michel—Kuopio ⁸⁾ | 1 | 160 | — | — | — | — | — | 116,800 | |
| Kuopio län. | | | | | | | | | |
| Kuopio—Kaavi—Polvijärvi—Joensuu—Taipale— Kuusjärvi—Tuusniemi—Kuopio ⁵⁾ | 3 | 281 | 43,836 | — | — | — | — | — | |
| Kaavi—Melalahti gästg. | 1 | 20 | 2,080 | — | — | — | — | — | |
| Joensuu—Tohmajärvi ²²⁾ | 3 | 56 | 3,908 | 11,648 | — | — | — | — | |
| Rääkkylä—Kitee | 2 | 41 | — | 8,528 | — | — | — | — | |
| Tohmajärvi—Kitee—Kesälahti—Parikkala (Wi- borgs l.) ²⁰⁾ | 2 | 122 | 20,984 | — | — | — | — | — | |
| Kitee—Kesälahti ¹⁾ | 3 | 37 | — | 1,998 | — | — | — | — | |
| Kitee—Tohmajärvi ¹⁾ | 3 | 27 | — | 1,458 | — | — | — | — | |
| Kiihtelysvaara—Honkavaara gästg. (vid postvägen emellan Tohmajärvi och Joensuu) | 3 | 18 | — | 5,616 | — | — | — | — | |
| Ilomantsi—Kiihtelysvaara | 2 | 61 | — | 12,688 | — | — | — | — | |
| Liperi—Joensuu | 3 | 34 | — | 10,608 | — | — | — | — | |
| Joensuu—Kontiolampi | 2 | 22 | 2,288 | 2,288 | — | — | — | — | |
| Kontiolampi—Juuka | 1 | 69 | 7,176 | — | — | — | — | — | |
| Joensuu—Eno | 1 | 41 | 4,264 | — | — | — | — | — | |
| Eno—Ilomantsi | 1 | 57 | — | 5,928 | — | — | — | — | |
| Kontiolampi—Eno | 2 | 33 | — | 6,864 | — | — | — | — | |
| Pielisjärvi—Eno | 1 | 76 | 7,904 | — | — | — | — | — | |
| Kuopio—Maaninka—Lapinlahti | 2 | 84 | — | 17,472 | — | — | — | — | |
| Kuopio—Nilsia—Lapinlahti | 2 | 103 | — | 21,424 | — | — | — | — | |
| Kuopio—Mustinlahti såg ¹⁴⁾ | 2 | 50 | — | — | — | — | 4,200 | — | |
| Muuruvesi—Nilsia | 2 | 25 | — | 5,200 | — | — | — | — | |
| Lapinlahti—Iisalmi [Piippola—Iisalmi, se Uleåborgs l.] | 4 | 28 | — | 11,648 | — | — | — | — | |
| Kajana (Uleåborgs l.)—Iisalmi | 2 | 92 | — | 19,136 | — | — | — | — | |
| Kiuruvesi—Iisalmi | 2 | 57 | — | 11,856 | — | — | — | — | |
| Kuhmoniemi (Uleåborgs l.)—Nurmes K. L. | 1 | 82 | — | 8,528 | — | — | — | — | |
| Nurmes K. L.—Kaavi | 2 | 126 | 26,208 | — | — | — | — | — | |
| Kaavi—Juankoski | 2 | 16 | — | 3,328 | — | — | — | — | |
| Rautavaara—Honkamäki gästg. (vid postvägen emellan Nurmes K. L. och Kaavi) | 2 | 21 | — | 4,368 | — | — | — | — | |
| Nurmes K. L.—Juuka | 2 | 51 | 5,304 | 5,304 | — | — | — | — | |
| Pielisjärvi—Nurmes K. L. | 2 | 58 | 6,032 | 6,032 | — | — | — | — | |
| Karttula—Kuopio | 3 | 48 | — | 14,976 | — | — | — | — | |
| Wesanto—Karttula | 2 | 40 | — | 8,320 | — | — | — | — | |
| Wesanto—Wesijärvi by i Wesanto socken ¹⁾ | 1 | 15 | — | — | — | — | 510 | — | |
| Pielavesi—Karttula | 2 | 51 | — | 10,608 | — | — | — | — | |
| Pielavesi—Maaninka | 1 | 42 | — | 4,368 | — | — | — | — | |
| Keitele—Pielavesi | 2 | 32 | — | 6,656 | — | — | — | — | |
| Suonnejoki—Rautalampi | 4 | 21 | — | 8,736 | — | — | — | — | |
| Rautalampi—Sumiainen (Wasa I.) | 1 | 65 | — | 6,760 | — | — | — | — | |
| Kärkkäälä posth.—Särkisalo by | 1 | 23 | — | — | — | — | 3,322 | — | |

Tabell VIII. Postbefordringslinier (utom ångbåts).

| 1 | 2 Antal turer i veckan. | 3 Vägens längd i kilometer. | 4 Postförda kilometer. | | | | | 8 Jernväg. |
|---|----------------------------|--------------------------------|------------------------|------------------|------------------------|--------------------|---------|---------------|
| | | | Med skjuts. | 5 Enligt ackord. | | | | |
| | | | | 6 Landsväg. | 7 Gång- eller bältväg. | 7 Landt-breföring. | | |
| Saarijärvi—Wiitasaari | 1 | 71 | — | 7,384 | — | — | — | |
| Pihtipudas—Wiitasaari | 2 | 42 | — | 8,736 | — | — | — | |
| Laukaa—Sumiainen—Konginkangas [Sumiainen—Rautalampi, se Kuopio l.] | 2 | 61 | — | 12,688 | — | — | — | |
| Konginkangas—Wiitasaari | 1 | 40 | — | 4,160 | — | — | — | |
| Reisjärvi (Uleåborgs l.)—Pihtipudas | 1 | 54 | — | 5,616 | — | — | — | |
| Veteli—Gamlakarleby | 2 | 48 | — | 9,984 | — | — | — | |
| Veteli—Perho | 1 | 61 | — | 6,344 | — | — | — | |
| Karstula—Perho | 1 | 50 | — | 5,200 | — | — | — | |
| Teerijärvi—Löfbacka hemman | 4 | 5 | — | 2,080 | — | — | — | |
| Himanka—Lohtaja—Kälviä | 3 | 35 | — | 10,920 | — | — | — | |
| Himanka—Kannus | 2 | 28 | — | 5,824 | — | — | — | |
| Kalajoki (Uleåborgs l.)—Himanka | 1 | 33 | — | 3,432 | — | — | — | |
| Toholampi—Kannus | 2 | 26 | — | 5,408 | — | — | — | |
| Ylihärmä—Härmä | 3 | 15 | — | 4,680 | — | — | — | |
| Esse—Källby ¹⁾ | 3 | 10 | — | 2,580 | — | — | — | |
| Gamlakarleby—Nedervetil kommun | 2 | 29 | — | — | — | 6,032 | — | |
| Toholampi—Lestijärvi prestgård | 1 | 38 | — | — | — | 3,952 | — | |
| Kälviä—Ullava kommun | 2 | 32 | — | — | — | 6,656 | — | |
| Jakobstad—Nykarleby | 2 | 23 | — | — | — | 4,784 | — | |
| Jakobstad—Larsmo | 2 | 15 | — | 3,120 | — | — | — | |
| Laukaa—Äänekoski by | 2 | 30 | — | — | — | 6,240 | — | |
| Petalaks—Nyby folkskola ¹⁾ | 2 | 13 | — | — | — | 2,236 | — | |
| Källby—Lepplax by i Pedersöre sm ¹⁾ | 2 | 8 | — | — | — | 1,248 | — | |
| Toivakka posth.—Jyväskylä ¹⁾ | 1 | 36 | — | — | — | 3,456 | — | |
| Kivijärvi—Kinnula by ¹⁾ | 1 | 30 | — | — | — | 2,340 | — | |
| Weteli—Halso kapell ¹⁾ | 1 | 37 | — | — | — | 2,886 | — | |
| Isokyrö—Wähäkyrö ¹⁾ | 2 | 9 | — | — | — | 1,404 | — | |
| Ylistaro—Ylistaro kyrkoby ¹⁾ | 6 | 11 | — | — | — | 4,620 | — | |
| Lappfjärd—Härkmeri by ¹⁾ | 1 | 15 | — | — | — | 1,290 | — | |
| Seinäjoki—Nikolaistad ⁸⁾ | 1 | 75 | — | — | — | — | 54,750 | |
| Seinäjoki—Uleåborg ⁸⁾ | 1 | 335 | — | — | — | — | 244,550 | |
| Bennäs—Jakobstad ⁸⁾ | 2 | 11 | — | — | — | — | 16,060 | |
| [Seinäjoki—Tammerfors, se Tavastehus l.] | | | | | | | | |
| Uleåborgs län. | | | | | | | | |
| Torneå—Kemi—Simo—Kuivaniemi—li—Haukipudas—Uleåborg ¹²⁾ | 6 | 180 | — | 102,960 | — | — | — | |
| Torneå—Karunki—Ylitornio | 2 | 67 | — | 13,936 | — | — | — | |
| Turtola—Ylitornio | 1 | 59 | — | 6,136 | — | — | — | |
| Turtola—Kolari | 1 | 88 | — | 9,152 | — | — | — | |
| Rovaniemi—Tervola—Kemi | 3 | 127 | — | 39,624 | — | — | — | |
| Rovaniemi—Kittilä | 2 | 164 | — | 34,112 | — | — | — | |
| Rovaniemi—Kemijärvi ¹⁷⁾ | 2 | 86 | — | 16,340 | — | — | — | |
| Kuolajärvi—Kemijärvi | 1 | 96 | — | 9,984 | — | — | — | |
| Muonio—Kittilä | 1 | 90 | — | — | 9,360 | — | — | |
| Enontekiä—Muonio | 1 | 64 | — | — | 6,656 | — | — | |
| Kittilä—Sodankylä | 1 | 96 | — | — | 9,984 | — | — | |
| Inari—Kittilä | 1 | 215 | — | — | 22,360 | — | — | |
| Inari—Utsjoki | 1 | 107 | — | — | 10,816 | — | — | |
| Inari—Inari kyrkoherdebol | 1 | 28 | — | — | — | 2,912 | — | |
| Lumijoki—Liminka | 2 | 15 | — | 3,120 | — | — | — | |
| Liminka—Temmes—Rantsila | 2 | 46 | 4,784 | 4,784 | — | — | — | |
| Tyrnävä—Liminka ¹⁾ | 2 | 16 | — | 2,240 | — | — | — | |
| Liminka—Tyrnävä—Angeslevä by ²⁴⁾ | 2 | 22 | — | — | — | 2,476 | — | |
| Ruukki—Rantsila | 1 | 36 | — | 3,744 | — | — | — | |
| Rantsila—Mankila by—Saarikoski posth. ²⁾ | 1 | 20 | — | — | — | 1,534 | — | |
| Rantsila—Pulkkilä | 3 | 33 | 3,432 | 6,864 | — | — | — | |

Tabell VIII. Postbefordringslinier (utom ångbåts).

| 1 | 2 Antal turer i veckan. | 3 Vägens längd i kilometer. | 4 Postförda kilometer. | | | | |
|---|----------------------------|--------------------------------|------------------------|------------------|--------------------------|------------------------|---------------|
| | | | 5 Med skjuts. | 6 Enligt ackord. | | | 7 Jernväg. |
| | | | | 8 Landsväg. | 9 Gång- eller bärväg. | 10 Landt-breföring. | |
| Pulkkila—Piippola | 3 | 12 | 1,248 | 2,496 | — | — | — |
| Piippola—Idensalmi (Kuopio l.) | 1 | 109 | 11,336 | — | — | — | — |
| Säräisniemi—Kestilä—Pulkkila | 2 | 57 | — | 11,856 | — | — | — |
| Pyhäjoki—Kalajoki | 1 | 35 | — | — | — | 3,640 | — |
| Kalajoki—Alavieska—Ylivieska | 3 | 44 | — | 13,728 | — | — | — |
| Kalajoki—Rautio—Sievi | 2 | 39 | — | 8,112 | — | — | — |
| Nivala—Haapajärvi | 3 | 27 | — | 8,424 | — | — | — |
| Nivala—Ylivieska ¹⁾ | 4 | 29 | — | 10,556 | — | — | — |
| Haapajärvi—Reisjärvi | 2 | 34 | — | 7,072 | — | — | — |
| [Reisjärvi—Pihitipudas, se Wasa l.] | | | | | | | |
| Brahestad—Lappi O. L. | 7 | 34 | — | 24,820 | — | — | — |
| Pyhäjoki—Brahestad | 1 | 34 | — | — | — | 3,536 | — |
| Pyhäjoki—Merijärvi—Oulainen | 3 | 58 | — | 18,096 | — | — | — |
| Haapavesi—Oulainen | 3 | 33 | — | 10,296 | — | — | — |
| Haapavesi—Kärsämäki—Pyhäjärvi O. L. | 3 | 79 | — | 24,648 | — | — | — |
| Paavola posth.—Luohuva by | 1 | 11 | — | — | — | 1,144 | — |
| Ruukki—Siikajoki | 3 | 27 | — | 8,424 | — | — | — |
| Ruukki—Pehkola by i Paavola socken | 2 | 10 | — | — | — | 2,080 | — |
| Hailuoto—Siikajoki | 2 | 24 | — | — | 4,992 | — | — |
| Uleåborg—Kiiminki—Pudasjärvi ¹⁾ | 3 | 98 | — | 28,028 | — | — | — |
| Ylikiminki—Kiiminki | 2 | 30 | — | 6,240 | — | — | — |
| Pudasjärvi—Taivaikoski ¹⁾ | 2 | 82 | — | 16,728 | — | — | — |
| Kuusamo—Taivaikoski ¹⁾ | 2 | 72 | — | 14,688 | — | — | — |
| Uleåborg—Muhos—Utajärvi | 3 | 61 | — | 19,032 | — | — | — |
| Utajärvi—Waala—Kajana | 2 | 137 | — | 28,496 | — | — | — |
| Kajana—Sotkamo | 2 | 48 | — | 9,984 | — | — | — |
| Kajana—Paldamo kyrkoby | 3 | 16 | — | — | — | 4,992 | — |
| [Kajana—Isalmi, se Uleåborgs l.] | | | | | | | |
| Kuhmoniemi—Sotkamo | 2 | 66 | — | 13,728 | — | — | — |
| [Kuhmoniemi—Nurmes K. L. se Kuopio l.] | | | | | | | |
| Puolanka—Hyrnsalmi | 1 | 52 | — | 2,704 | — | — | — |
| Utajärvi—Puolanka | 1 | 68 | — | 7,072 | — | — | — |
| Hyrnsalmi—Ristijärvi—Kajana ¹⁾ | 2 | 74 | — | 14,664 | — | — | — |
| Suomussalmi—Toivola gästg. (vid postvägen emellan Puolanka och Hyrnsalmi) | 1 | 40 | — | 4,160 | — | — | — |
| Suomussalmi—Puolanka | 1 | 77 | — | 8,008 | — | — | — |
| Pudasjärvi—Rauhala gård ¹⁾ | 3 | 8 | — | — | — | 2,288 | — |
| Sievi—Sievi kyrkoby | 2 | 16 | — | — | — | 3,328 | — |
| Ii—Siurua såg | 1 | 25 | — | — | — | 2,600 | — |
| Kuusamo—Haataja hemman | 1 | 15 | — | — | — | 1,560 | — |
| Ii—Ii kyrkoby | 6 | 9 | — | — | — | 5,616 | — |
| Suomussalmi—Ruhtinansalmi by ¹⁾ | 1 | 47 | — | — | — | 4,042 | — |
| Kempele—Oulunsalo posth. ¹⁾ | 2 | 9 | — | — | — | 1,404 | — |
| [Uleåborg—Seinäjoki, se Wasa l.] | | | | | | | |
| Summa | — | 18,155 | 457,654 | 2,535,561 | 94,740 | 201,593 | 2,380,400 |

1) Igångsattes under året.

2) Igångsattes under året å en del af linien.

3) Endast under den tid af året ångbåtskommunikation icke egde rum.

4) Endast sommertid.

5) Enkla turer.

6) Hvarannan vecka.

7) Tre dagar i veckan flere turer.

8) Antal turer per dygn.

- 9) En del af linien ingår i annan linie.
- 10) Emedan posten på en del af linien befordrades fram och åter på samma vägsträcka, har i kol. 3 icke hela väglängden upptagits.
- 11) Sommartiden flere turer.
- 12) Sommartiden färre turer.
- 13) Sommartiden instäld å en del af linien.
- 14) Sommartiden instäld.
- 15) Å en del af linien flere turer.
- 16) Å en del af linien färre turer.
- 17) En del turer tillkomna under året.
- 18) En del turer för en del af linien tillkomna under året.
- 19) Turantalet ökad under året å en del af linien.
- 20) Turantalet ökad för en tid af året.
- 21) Turantalet ökad för en tid af året å en del af linien.
- 22) Under en del af året flere turer.
- 23) Turantalet minskadt under året å en del af linien.
- 24) Indrogs under året å en del af linien.
- 25) Indrogs för en tid af året.
- 26) Indrogs under året.



Förteckning å svenska benämningen af orter, der postanstaltens namn är finskt.

| | | | | | |
|-----------------------------|-----------|-------------|-----------------------------|-----------|-------------------|
| A lavo | på finska | Alavus. | L ibelits | på finska | Liperi. |
| Artsjö | " | Artjärvi. | Lillkyro | " | Vähäkyrö. |
| B jerno | " | Perniö. | Lohtea | " | Lohtaja. |
| Borgnäs | " | Pornainen. | Loimijoki | " | Loimaa. |
| Bräkylä | " | Rääkkylä. | Lojo | " | Lohja. |
| Bötom | " | Karijoki. | M ohla | " | Muola. |
| D avidstad | " | Taavetti. | N orrmark | " | Norrmarkku. |
| E nare | " | Inari. | Nyby | " | Uusikylä. |
| Etseri | " | Atsäri. | Nykyrka Wb. L. | " | Uusikirkko Wp. L. |
| Euraåminne | " | Eurajoki. | O is | " | Oitti. |
| Evois | " | Evo. | P emar | " | Paimio. |
| F ilppula | " | Vilppula. | Punkalaitio | " | Punkalaidun. |
| Frantsila | " | Rantsila. | Påmark | " | Poomarkku. |
| G ustaf Adolfs | " | Hartola. | R imito | " | Rymättylä. |
| Gustafs | " | Kivimaa. | S agu | " | Sauvo. |
| H ogland | " | Suursaari. | S:t Andreae | " | Antrea k. k. |
| Hvittisbofjärd | " | Ahlainen. | S:t Bertils | " | Pertteli. |
| Hyvinge | " | Hyvinkä. | S:t Johannis | " | Johannes. |
| I densalmi | " | Iisalmi. | S:t Märten's | " | Marttila. |
| Ijo | " | Ii. | Sastmola | " | Merikarvia. |
| Ikaalis | " | Ikaalinen. | Sommarnäs | " | Somerniemi. |
| Ilmola | " | Ilmajoki. | Storkyro | " | Isokyrö. |
| J aakimvaara | " | Jaakkima. | Stora | " | Isojoki. |
| Jockas | " | Juva. | Strömsdal | " | Juankoski. |
| Jorois | " | Joroinen. | Säresniemi | " | Säränsniemi. |
| K arislojo | " | Karjalohja. | T avastkyrö | " | Hämeenkyrö. |
| Karlö | " | Hailuoto. | Traskända | " | Järvenpää. |
| Kelviä | " | Kälviä. | Tuulois | " | Tuulos. |
| Kemiträsk | " | Kemijärvi. | Tyrvis | " | Tyrvää. |
| Kervo | " | Kerava. | Töfsala | " | Taivassalo. |
| Kides | " | Kitee. | U guniemi | " | Uukuniemi. |
| Kivinebb | " | Kivennapa. | Ulfsby | " | Ulvila. |
| Kjulo | " | Köyliö. | Urdiala | " | Urdjala. |
| Klemis | " | Lemi. | V ederlaks | " | Virolahti. |
| Kristina | " | Ristiina. | Vehmo | " | Vehmaa. |
| Kronoborg | " | Kurkijoki. | Vetil | " | Veteli. |
| Kumo | " | Kokemäki. | Vichtis | " | Vihti. |
| Kymmene | " | Kymi. | Villnäs | " | Askainen. |
| L aihela | " | Laihia. | Vindala | " | Vimpeli. |
| Lampis | " | Lammi. | Virdois | " | Virrat. |
| Lappo | " | Lapua. | Virmo | " | Mynämäki. |
| Laukas | " | Laukaa. | Ö fverkiiminki | " | Ylikiiminki. |
| Lemo | " | Lemu. | Öfvertorneå | " | Ylitornio. |
| Lempois | " | Lempäälä. | Östermark | " | Teuva. |
| Letala | " | Laitila. | Östermyra | " | Seinäjäki. |