

Oppilaitosluokitus ja -luettelo

Läroanstaltsklassificering och -förteckning 1996

Oppilaitostyyppiluokitus 31.12.1996

Nomenklatur över läroanstaltstyper 31.12.1996

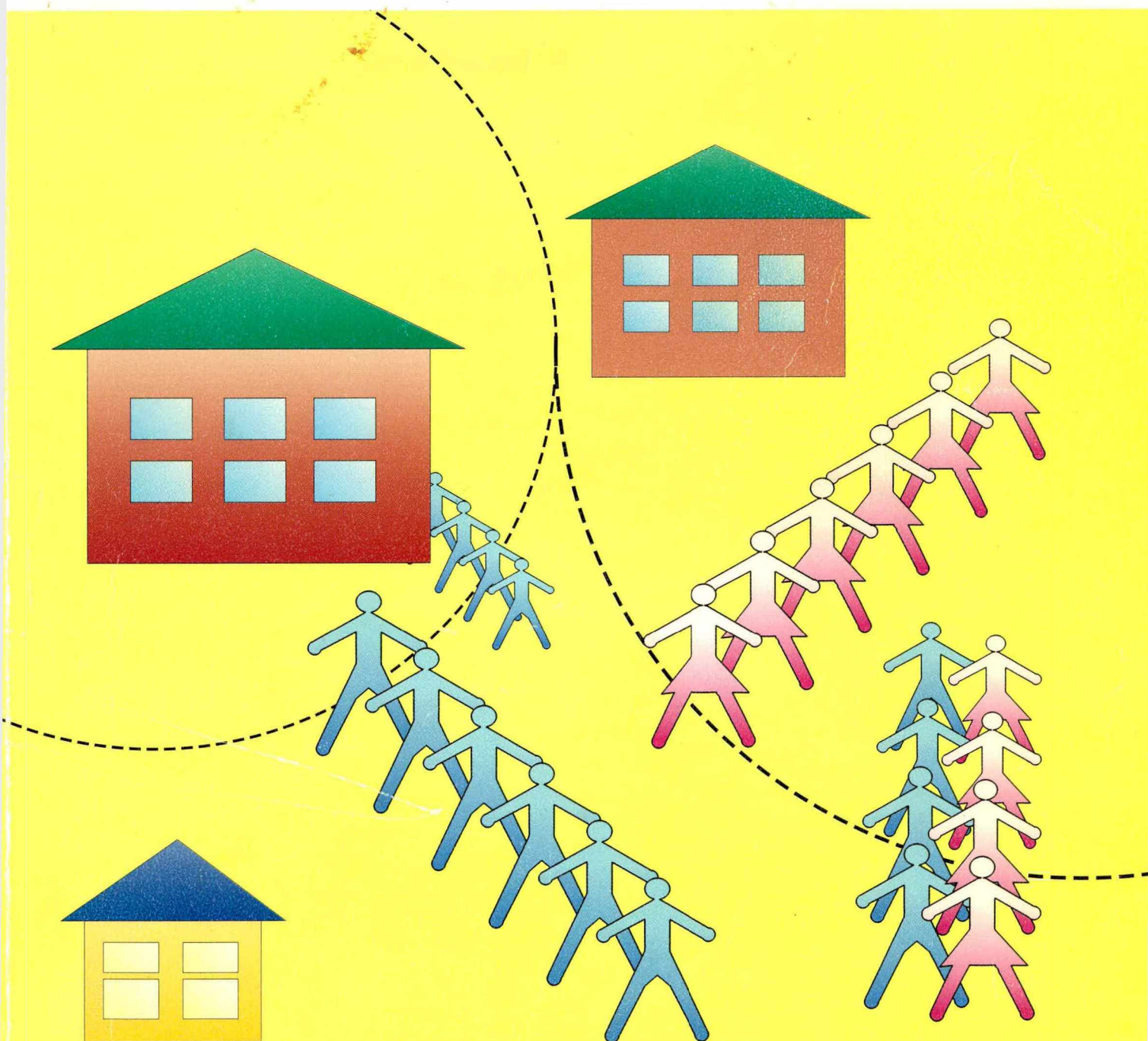

Oppilaitostyyppiluokitus 31.12.1996

Nomenklatur över läroantaltstyper 31.12.1996

Koululaitoksen oppilaitokset

1 YLEISSIVISTÄVÄT OPPILAITOKSET

- 123 Peruskoulun ala-asteen koulut
- 124 Peruskoulun yläasteen koulut
- 125 Peruskoulua korvaavat koulut
- 138 Peruskouluasteen erityiskoulut
- 162 Lukiot
- 164 Aikuislukiot
- 171 Harjoittelukoulut
- 179 Muut peruskoulu- ja/tai lukioasteen käsittävät koulut
- 181 Musiikkioppilaitokset
- 183 Liikunnan koulutuskeskukset
- 191 Kansanopistot
- 192 Kansalaisopistot
- 199 Muut yleissivistystä antavat oppilaitokset

2 AMMATILLISET OPPILAITOKSET

- 211 Maatalousalan oppilaitokset
- 213 Metsä- ja puutalousoppilaitokset
- 221 Teknilliset oppilaitokset
- 223 Ammattioppilaitokset
- 225 Ammatilliset erikoisoppilaitokset
- 228 Ammatilliset erityisoppilaitokset
- 229 Ammatilliset aikuiskoulutuskeskukset
- 231 Käsi- ja taideteollisuusoppilaitokset
- 232 Taide- ja viestintäkulttuurioppilaitokset
- 235 Kauppaoppilaitokset
- 238 Merenkuoppilaitokset
- 241 Terveystenhoito-oppilaitokset
- 243 Sosiaali-alan oppilaitokset
- 251 Koti- ja laitostalousoppilaitokset
- 253 Hotelli- ja ravintolaoppilaitokset
- 261 Palo-, poliisi- ja vartiointialojen oppilaitokset
- 299 Muut ammatilliset oppilaitokset

3 KORKEAKOULUT

- 311 Yliopistot
- 313 Ammattikorkeakoulut
- 315 Sotilas korkeakoulut

9 MUUT KOULULAITOKSEN OPPILAITOKSET

- 911 Sotilasalan ammatilliset oppilaitokset
- 921 Kesäyliopistot
- 925 Opintokeskukset
- 999 Muut koululaitoksen oppilaitokset

Skolväsendets läroanstalter

1 ALLMÄNBILDANDE LÄROANSTALTER

- 123 Skolor på grundskolans lågstadium
- 124 Skolor på grundskolans högstadium
- 125 Skolor som ersätter grundskolan
- 138 Specialskolor på grundskolenivå
- 162 Gymnasier
- 164 Vuxengymnasier
- 171 Övningsskolor
- 179 Övriga skolor som omfattar grundskole- och/eller gymnasienivå
- 181 Musikläroanstalter
- 183 Idrottsutbildningscentrer
- 191 Folkhögskolor
- 192 Medborgarinstitut
- 199 Övriga allmänbildande läroanstalter

2 YRKESLÄROANSTALTER

- 211 Läroanstalter inom lantbruksbranschen
- 213 Läroanstalter för skogsbruk och trähushållning
- 221 Tekniska läroanstalter
- 223 Yrkesundervisningsanstalter
- 225 Särskilda yrkesläroanstalter
- 228 Specialyrkesläroanstalter
- 229 Yrkesutbildningscentrer för vuxna
- 231 Läroanstalter för hemslöjd och konstindustri
- 232 Läroanstalter för konst- och mediekultur
- 235 Handelsläroanstalter
- 238 Sjöfartsläroanstalter
- 241 Hälsovårdsläroanstalter
- 243 Socialläroanstalter
- 251 Läroanstalter för huslig ekonomi
- 253 Läroanstalter i hotell- och restaurangbranschen
- 261 Läroanstalter inom brand-, polis- och bevakningsväsendet
- 299 Övriga yrkesläroanstalter

3 HÖGSKOLOR

- 311 Universitet
- 313 Yrkehögskolor
- 315 Militära högskolor

9 ÖVRIGA LÄROANSTALTER INOM SKOLVÄSENDET

- 911 Militära yrkesläroanstalter
- 921 Sommaruniversitet
- 925 Studiecentraler
- 999 Övriga läroanstalter inom skolväsendet

Oppilaitosluokitus ja -luettelo

Läroanstaltsklassificering och -förteckning 1996

Oppilaitostyyppiluokitus 31.12.1996

Nomenklatur över läroanstaltstyper 31.12.1996

Summary: Educational Institutions 1996

445

Tiedustelut – Förfrågningar:

*Ritva Kaukonen
Pirkko Kumpulainen
Aila Repo
(09) 17 341*

*SVT Suomen virallinen tilasto
Finlands officiella statistik
Official Statistics of Finland*

© 1997 Tilastokeskus

*Tietoja lainattaessa lähteenä on mainittava Tilastokeskus.
Uppgifterna får lånas med uppgivande av Statistikcentralen som källa.
Quoting is encouraged provided Statistics Finland is acknowledged as the source.*

*ISSN 1236-4746
= Koulutus – Utbildning
ISSN 1236-6307
ISBN 951-727-308-8*

Kansikuva – Pärm bild: Bliz

*AIKAISEMMAT VASTAAVAT JULKAISUT –
TIDIGARE MOTSVARANDE PUBLIKATIONER:*

*Koulutus 1993:4
Utbildning
Koulutus 1994:5
Utbildning
Koulutus 1995:7
Utbildning
Koulutus 1996:3
Utbildning*

Helsinki – Helsingfors 1997

Esipuhe

Oppilaitosluokitus ja -luettelo 1996 sisältää tiedot koululaitoksen oppilaitoksista sekä niihin vuoden aikana tehdyistä muutoksista. Oppilaitoksia koskevat tiedot perustuvat Tilastokeskuksen oppilaitosrekisterin tietoihin.

Julkaisu sisältää oppilaitostyyppiluokituksen, joka on tarkoitettu luokittamaan oppilaitoksia. Vuoden 1996 oppilaitostyyppiluokitus on hieman muuttunut vuodesta 1995. Oppilaitostyyppiluokitus laadittiin ensi kerran vuotta 1971 koskevana ja luokitus muutettiin vuonna 1987.

Viime vuosina on eri oppilaitostyyppisiin kuuluvia ammatillisia oppilaitoksia yhdistetty monialaisiksi oppilaitoksiksi ja niille on oppilaitostyyppi määriteltä sen oppilaitosasetuksen mukaan, mitä oppilaitoksen hallinnossa noudatetaan.

Oppilaitostyyppiluokitus uudistetaan koulutuksen lainsäädännön kokonaisuudistamisen jälkeen.

Vuonna 1996 aloitti toimintansa yhdeksän uutta vakinaista ammattikorkeakoulua. Ammattikorkeakoulut muodostavat korkeakoulujärjestelmässä yliopistojen rinnalla toimivan ei-yliopistollisen korkeakoulusektorin ja ne luokitellaan oppilaitostyyppiluokituksessa omaksi oppilaitostyyppiksi.

Väliaikaisten ammattikorkeakoulujen toiminta jatkui edelleen vuonna 1996. Ne ovat kokeiluyksiköitä, jotka muodostuvat joko yhdestä tai useammasta ammatillisesta oppilaitoksesta. Niille ei ole annettu omia oppilaitostunnus-, oppilaitostyyppi- eikä sijaintitietoja vaan ne sisältyvät ammatillisiin oppilaitoksiin. Julkaisussa on esitetty luettelo vuonna 1996 toiminnassa olleista väliaikaisista ammattikorkeakouluista.

Julkaisussa on luettelo oppilaitoksista, niiden oppilasmääristä ja osoitteista lääneittäin, kunnittain ja oppilaitostyypeittäin. Lisäksi julkaisusta löytyvät luettelot oppilaitoksista oppilaitostyypeittäin ja aakkoshakemisto. Nämä luettelot eivät sisällä peruskouluja. Oppilaitoksista on lisäksi tietoja oppilaitostyyppin, opetuskielen, omistajan sekä läänin ja maakunnan mukaan.

Vuonna 1996 oppilaitosrekisteriin lisättiin tieto oppilaitoksen ylläpitäjästä. Tietoina ovat ylläpitäjän tunnus ja nimi.

Kansainvälisessä tietojen vaihdannassa suositellaan käytettäväksi oheisia englanninkielisiä oppilaitostyyppinimikkeitä.

Julkaisun on toimittanut yliaktuaari Ritva Kaukonen.

Helsingissä, Tilastokeskuksessa huhtikuussa 1997

Riitta Harala

Förord

Publikationen Läroanstaltsklassificering och -förteckning 1996 innehåller uppgifter om läroanstalterna inom skolväsendet och om förändringar som skett i dessa under året. Uppgifterna om läroanstalterna bygger på Statistikcentralens läroanstaltsregister.

Publikationen innehåller en nomenklatur över läroanstaltstyper, som utnyttjas då läroanstalterna klassificeras. Nomenklaturen över läroanstaltstyper år 1996 avviker något från den som gällde år 1995. Nomenklaturen utarbetades första gången för att gälla år 1971 och den reviderades år 1987.

Under de senaste åren har yrkesläroanstalter som hör till de olika läroanstaltstyperna kombinerats till läroanstalter som ger undervisning inom flera områden. Läroanstaltstypen för dessa har definierats enligt den läroanstaltsförordning som tillämpas inom administrationen.

Nomenklaturen över läroanstaltstyper revideras efter totalrevisionen av utbildningslagstiftningen.

År 1996 inledde nio nya permanenta yrkeshögskolor sin verksamhet. Inom högskolesystemet bildar yrkeshögskolorna en icke-universitetssektor som verkar jämsides med universiteten. I nomenklaturen över läroanstaltstyper klassificeras de som en läroanstaltstyp för sig.

Verksamheten vid de temporära yrkeshögskolorna fortsatte under år 1996. Det är frågan om försöksheter, som bildas av en eller flera yrkesläroanstalter. De har inte fått egna läroanstaltskoder, läroanstaltstyper eller uppgifter om var de är belägna utan de ingår i yrkesläroanstalterna. Publikationen innehåller en förteckning över de temporära yrkeshögskolor som verkat under år 1996.

Publikationen innehåller en förteckning över läroanstalter med antal studerande och adresser. Uppgifterna ges efter län, kommun och läroanstaltstyp. Dessutom ingår förteckningar över läroanstalterna efter läroanstaltstyp och ett alfabetiskt register. Förteckningen omfattar inte grundskolor. Ytterligare ges uppgifter om läroanstalter efter läroanstaltstyp, undervisningsspråk och ägare samt län och landskap.

År 1996 infördes uppgifter om läroanstalternas huvudmän i läroanstaltsregistret. Uppgifterna ges i form av kod och namn.

I internationellt informationsutbyte rekommenderas de bifogade engelskspråkiga beteckningarna för läroanstaltstyp.

Publikationen har redigerats av överaktuarie Ritva Kaukonen.

Helsingfors, Statistikcentralen i april 1997

Aila Repo

Sisältö

Oppilaitosluokitus

Esipuhe	3
1 Oppilaitokset 1996	5
2 Summary: Educational institutions 1996	18
3 Nomenclature of types of educational institution 31 December 1996	19
4 Oppilaitostyyppiluokitus	20
5 Oppilaitosrekisteriin vuonna 1996 tehdyt muutokset	23
Oppilaitosrekisteriin lisätyt oppilaitokset	23
Lakkautetut oppilaitokset	26
Toiseen oppilaitokseen yhdistyneet oppilaitokset	28
Oppilaitokset, joiden omistaja on muuttunut	30
Oppilaitokset, joiden sijaintikunta on muuttunut	31
Oppilaitosrekisteristä poistetut oppilaitokset	32
6 Väliaikaiset ammattikorkeakoulut ja niihin kuuluvat oppilaitokset 1996	33
7 Oppilaitosrekisterin tiedot	34
Oppilaitos	34
Oppilaitostunnus	35
Oppilaitoksen omistajatyyppi	35
Oppilaitoksen ylläpitäjä	35
Oppilaitoksen opetuskieli	36
Oppilasmäärä	36
Alueluokitukset	37
Kunta	37
Lääni	37
Maakunta	37
Suuralue	38
Oppilaitosten osoitteet	38

Oppilaitosluettelo

1 Oppilaitokset lääneittäin ja kunnittain 31.12.1996	39
2 Oppilaitokset oppilaitostyypeittäin (ei sisällä peruskouluja) 31.12.1996	165
3 Aakkoshakemisto (ei sisällä peruskouluja) 31.12.1996	179

Taulukoissa käytetyt symbolit

Ei yhtään	–
Tietoa ei ole saatu

Innehåll

Läroanstaltsklassificering

Förord	3
1 Läroanstalter 1996	5
2 Summary: Educational institutions 1996	18
3 Nomenclature of types of educational institution 31 December 1996	19
4 Nomenklatur över läroanstaltstyper	20
5 Förändringar i läroanstaltsregistret år 1996	23
Läroanstalter som införts i läroanstaltsregister	23
Läroanstalter som nedlagts	26
Läroanstalter som sammanslagits med andra läroanstalter	28
Läroanstalter som bytt ägare	30
Läroanstalter som bytt belägenhetskommun	31
Läroanstalter som strukits ur läroanstaltsregistret	32
6 Temporära yrkeshögskolor med tillhörande läroanstalter 1996	33
7 Uppgifterna i läroanstaltsregistret	34
Läroanstalt	34
Läroanstaltskod	35
Läroanstaltens ägartyp	35
Läroanstaltens huvudman	35
Undervisningsspråk vid läroanstalten	36
Antalet studerande	36
Regionala indelningar	37
Kommun	37
Län	37
Landskap	37
Storområde	38
Läroanstalternas adresser	38

Läroanstaltsförteckning

1 Läroanstalter efter län och kommun 31.12.1996	39
2 Läroanstalter efter läroanstaltstyp (exkl. grundskolor) 31.12.1996	165
3 Alfabetiskt register (exkl. grundskolor) 31.12.1996	179

Symboler i tabellerna

Inte en enda	–
Uppgiften inte tillgänglig

1 Oppilaitokset 1996

Tilastokeskuksen oppilaitosrekisterin oppilaitoksella tarkoitetaan tässä julkaisussa koululaitoksen oppilaitoksia. Oppilaitos on hallinnollinen yksikkö, jonka toimintaa säätelevät laki, asetus tai viranomaisen säädökset. Oppilaitoksesta tarkemmin sivulla 34. Koulun oppilasmäärä on oppilaitosten Tilastokeskukselle ilmoittama syyslukukauden 1996 oppilasmäärä, johon sisältyvät sekä tutkintoon johtavan että lyhyiden koulutusten opiskelijat. Oppilasmäärästä tarkemmin sivulla 36.

Oppilaitoksia oli toiminnassa vuoden 1996 lopussa 5 866 ja niissä opiskeli 1,7 miljoonaa oppilasta. Oppilaitoksia oli 146 vähemmän kuin vuonna 1995. Oppilaitosten määrä väheni eniten Kuopion ja Hämeen lääneissä.

Yleissivistäviä oppilaitoksia oli 5 317 ja niissä opiskeli 1,3 miljoonaa oppilasta. Peruskoulun ala-asteen kouluja oli 77 ja peruskouluasteen erityiskouluja 9 vähemmän kuin edellisvuonna. Lukioita oli lähes sama määrä kuin vuonna 1995. Musiikkioppilaitosten ryhmästä poistettiin ne musiikkioppilaitokset, jotka eivät vuonna 1996 saaneet valtionosuutta.

Ammatillisten oppilaitosten määrä väheni 53:lla vaikka opiskelijoita oli lähes samanverran kuin edellisvuonna.

Ammatillisia oppilaitoksia oli 467 ja niissä oli opiskelijoita 251 600. Ammatillisten oppilaitosten määrä väheni 53:lla, oppilaitoksia yhdistettiin 62 ja lakkautettiin kymmenen, uusia oppilaitoksia perustettiin 31. Oppilaitoksista muodostettiin monialaisia ja monessa kunnassa toimivia oppilaitoksia. Uusien, monesta oppilaitoksesta muodostettujen oppilaitosten oppilaitostyyppin on opetusministeriö määritellyt pääosin sen opetusalan mukaan, mikä on oppilaitoksessa suurin.

Vakinaiset ammattikorkeakoulut aloittivat vuonna 1996

Yhdeksän uutta vakinaista ammattikorkeakoulua aloitti toimintansa vuonna 1996. Niissä oli opiskelijoita noin 18 000. Väliaikaisten ammattikorkeakoulujen toiminta jatkui ammatillisissa oppilaitoksissa ja niiden opiskelijamäärä sisältyy ammatillisten oppilaitosten opiskelijoiden määrään.

Korkeakouluja oli yhteensä 30: yliopistoja 20, ammattikorkeakouluja yhdeksän ja yksi sotilaskorkeakoulu. Korkeakouluissa opiskeli yhteensä 155 900 henkeä.

1 Läroanstalter 1996

En läroanstalt i Statistikcentralens läroanstaltsregister avser i denna publikation en läroanstalt inom skolväsendet. En läroanstalt är en administrativ enhet, vars verksamhet regleras i lag, förordning eller myndigheters bestämmelser. Se närmare om läroanstalter på sidan 34. Antalet studerande vid läroanstalten är det antal studerande under höstterminen 1996 som läroanstalten meddelat Statistikcentralen. Antalet inbegriper studerande både i utbildning som leder till examen och studerande i kort utbildning. Se närmare om antalet studerande på sidan 36.

I slutet av år 1996 verkade 5 866 läroanstalter och 1,7 miljoner personer studerade vid dessa. Det fanns 146 färre läroanstalter än år 1995. Antalet minskade mest i Kuopio och Tavastehus län.

Det fanns 5 317 allmänbildande läroanstalter med 1,3 miljoner studerande. Antalet lågstadier inom grundskolan var 77 färre än året förut och antalet specialskolor på grundskolnivå hade minskat med 9. Gymnasierna var nästan lika många som år 1995. Ur gruppen muskläroanstalter utgick de som inte var berättigade till statsandel år 1996.

Antalet yrkesläroanstalter minskade med 53 trots att det fanns nästan lika många studerande som året förut.

Det fanns 467 yrkesläroanstalter och 251 600 personer studerade vid dem. Antalet yrkesläroanstalter minskade med 53, samtidigt som 62 läroanstalter sammangick med andra och 10 lades ned. Under samma tid grundades det 31 nya läroanstalter. Det bildades läroanstalter som ger undervisning inom många olika områden och som verkar inom många kommuner. Undervisningsministeriet har fastställt läroanstaltstypen för de nya läroanstalter som bildats av flera läroanstalter, i huvudsak enligt det undervisningsområde som är störst inom läroanstalten.

De permanenta yrkeshögskolorna inledde sin verksamhet år 1996

Nio nya permanenta yrkeshögskolor inledde sin verksamhet år 1996. Det fanns 18 000 studerande vid dessa läroanstalter. Verksamheten vid de temporära yrkeshögskolorna fortsatte vid yrkesläroanstalterna och de personer som studerade vid dessa ingår i antalet studerande vid yrkesläroanstalter.

Det fanns sammanlagt 30 högskolor: 20 universitet, 9 yrkeshögskolor och 1 militärhögskola. Sammanlagt 155 900 personer studerade vid högskolorna.

1. Koululaitoksen oppilaitokset ja niihin tehdyt muutokset sekä oppilasmäärät oppilaitostyyppin mukaan vuonna 1996
Läroanstalterna inom skolväsendet och förändringar i dessa samt antalet studerande efter läroanstaltstyp år 1996

Oppilaitostyyppi Läroanstaltstyp	Oppi- laitoksia Läro- anstalter	Muutos edellisestä vuodesta Förändring från föregående år					Opiske- lijoita Studerande
		Yhteensä Totalt	Uusia Nya	Lakkau- tettuja Indragna	Yhdisty- neitä Samman- slagna	Ei toimin- nassa*) Inte verk- samma *)	
1 Yleissivistävät oppilaitokset – Allmänbildande läroanstalter	5 317	-102	17	-98	-4	-17	1 276 100
123 Peruskoulun ala-asteen koulut – Skolor på grundskolans lågstadium	3 422	-77	7	-83	-	-1	371 300
124 Peruskoulun yläasteen koulut – Skolor på grundskolans högstadium	626	0	-	-	-	-	188 700
125 Peruskoulua korvaavat koulut – Skolor som ersätter grundskolan	34	1	1	-	-	-	8 000
138 Peruskouluasteen erityiskoulut – Specialskolor på grundskolenivå	286	-9	2	-11	-	-	11 300
162 Lukiot – Gymnasier	431	-2	-	-	-2	-	116 000
164 Aikuislukiot – Vuxengymnasier	23	2	2	-	-	-	15 900
171 Harjoittelukoulut – Övningsskolor	13	0	-	-	-	-	8 000
179 Muut peruskoulut ja lukiot – Övriga grundskolor och gymnasier	11	0	-	-	-	-	5 200
181 Musiikkioppilaitokset – Musikläroanstalter	89	-17	3	-3	-1	-16	57 800
183 Liikunnan koulutuskeskukset – Idrottsutbildningscentrer	14	0	-	-	-	-	1 300
191 Kansanopistot – Folkhögskolor	91	0	1	-	-1	-	9 200
192 Kansalaisopistot – Medborgarinstitut	277	0	1	-1	-	-	483 400
2 Ammatilliset oppilaitokset – Yrkesläroanstalter	467	-53	31	-10	-62	-12	251 600
211 Maatalousalan oppilaitokset – Läroanstalter inom lantbruksbranschen	32	-5	-	-	-4	-1	7 400
213 Metsä- ja puutalousoppilaitokset – Läroanstalter för skogsbruk och trähushållning	12	-1	-	-	-1	-	2 700
221 Tekniset oppilaitokset – Tekniska läroanstalter	21	-10	3	-	-13	-	26 500
223 Ammattioppilaitokset – Yrkesundervisningsanstalter	95	-1	9	-1	-9	-	63 700
225 Ammatilliset erikoisoppilaitokset – Särskilda yrkesläroanstalter	45	-8	2	-	-	-10	13 000
228 Ammatilliset erityisoppilaitokset – Specialyrkesläroanstalter	14	0	-	-	-	-	3 200
229 Ammatilliset aikuiskoulutuskeskukset – Yrkesutbildningscentrer för vuxna	45	1	1	-	-	-	28 400
231 Käsi- ja taideteollisuusoppilaitokset – Läroanstalter för hemslöjd och konstindustri	28	-7	1	-4	-4	-	5 900
232 Taide- ja viestintäkulttuurioppilaitokset – Läroanstalter för konst- och mediekultur	12	-1	-	-	-1	-	1 000
235 Kauppaoppilaitokset – Handelsläroanstalter	53	-7	5	-1	-11	-	46 600
238 Merenkulkuoppilaitokset – Sjöfartsläroanstalter	4	0	-	-	-	-	800
241 Terveystieteiden oppilaitokset – Hälsovårdsläroanstalter	35	-4	5	-2	-7	-	26 100
243 Sosiaalialan oppilaitokset – Socialläroanstalter	19	-3	2	-1	-4	-	10 600
251 Koti- ja laitostalousoppilaitokset – Läroanstalter för huslig ekonomi	23	-5	-	-1	-4	-	4 900
253 Hotelli- ja ravintolaoppilaitokset – Läroanstalter i hotell- och restaurangbranschen	14	-1	3	-	-4	-	8 200
261 Palo-, poliisi- ja vartiointialojen oppilaitokset – Läroanstalter inom brand-, polis- och bevakningsväsendet	3	0	-	-	-	-	800
299 Muut ammatilliset oppilaitokset – Övriga yrkesläroanstalter	12	-1	-	-	-	-1	1 800
3 Korkeakoulut – Högskolor	30	9	9	-	-	-	155 900
311 Yliopistot – Universitet	20	0	-	-	-	-	138 000
313 Ammattikorkeakoulut – Yrkehögskolor	9	9	9	-	-	-	17 900
315 Sotilaskorkeakoulut – Militära högskolor	1	0	-	-	-	-	..
9 Muut koululaitoksen oppilaitokset – Övriga läroanstalter inom skolväsendet	52	0	-	-	-	-	39 400
911 Sotilasalan ammatilliset oppilaitokset – Militära yrkesläroanstalter	20	0	-	-	-	-	..
921 Kesäyliopistot – Sommaruniversitet	21	0	-	-	-	-	..
925 Opintokeskukset – Studiecentraler	11	0	-	-	-	-	39 400
YHTEENSÄ – TOTALT	5 866	-146	57	-108	-66	-29	1 723 000

*) Oppilaitosrekisteri sisältää vuodesta 1996 lähtien vain toiminnassa olevat oppilaitokset ja musiikkioppilaitoksista vain valtionosuuteen oikeuttavat oppilaitokset.

*) Från och med år 1996 innehåller läroanstaltsregistret bara verksamma läroanstalter och bara de musikläroanstalter som är berättigade till statsandel.

Oppilaitokset entistä suurempia

Oppilaitosten koko vaihtelee suuresti. Suurin peruskoulun ala-asteen koulu oli Pyörön ala-aste Kuopiossa, oppilaita oli 820 ja pienimmät olivat Isosaaren ala-aste Helsingissä ja Norrskata skola Korppoossa, molemmissa kouluissa oli viisi oppilasta. Ala-asteen koulujen keskikoko oli 108 oppilasta, keskikoko on kasvanut kymmenellä oppilaalla vuodesta 1990.

Peruskoulun yläasteen kouluista suurin oli Pikkolan 912 oppilaan yläaste Kangasalla ja pienin Sevetijärven 23 oppilaan yläaste Inarissa. Yläasteiden keskikoko oli 301 oppilasta, määrä on kaksi oppilasta vähemmän kuin vuonna 1990.

Läroanstalterna större än förr

Läroanstalternas storlek varierar en hel del. Den största lägstadieskolan inom grundskolan var Pyörön ala-aste i Kuopio med 820 elever. De minsta var Isosaaren ala-aste i Helsingfors och Norrskata skola i Korpo, som båda hade fem elever. Det fanns i medeltal 108 elever i lägstadierna; medelstorleken har ökat med tio elever sedan år 1990.

Den största högstadieskolan inom grundskolan var Pikkolan yläaste i Kangasala med 912 elever och den minsta var Sevetijärven yläaste i Enare med 23 elever. Det fanns i medeltal 301 elever i högstadierna; medelstorleken har minskat med två elever sedan år 1990.

2. Suurimmat ja pienimmät peruskoulun ala-asteen koulut 1996

De största och minsta lägstadieskolorna inom grundskolan 1996

Oppilaitos Läroanstalt	Oppilaita Studerande	Kunta Kommun
Suurimmat – De största:		
1. Pyörön ala-aste	820	Kuopio
2. Keskuskoulun ala-aste	694	Äänekoski
3. Kirkonkylän ala-aste	691	Siilinjärvi
4. Pukinmäen ala-aste	683	Helsinki
5. Oulunkylän ala-aste	660	Helsinki
6. Puolalan ala-aste	642	Turku
7. Simonkallion ala-aste	637	Vantaa
8. Kirkonkylän ala-aste	634	Ylöjärvi
9. Keskuskoulun ala-aste	631	Porvoo
10. Salpakankaan ala-aste	627	Hollola
Pienimmät – De minsta:		
1. Isosaaren ala-aste	5	Helsinki
2. Norrskata skola	5	Korppoo
3. Manamansalon ala-aste	6	Vaala
4. Köklöt lägstadium	6	Mustasaari
5. Suojoen ala-aste	7	Isojoki
6. Pellinge lägstadium	7	Porvoon mlk
7. Utön koulu	8	Korppoo
8. Enklinge lägstadium	8	Kumlinge
9. Högbacken-Sunnanvik lägstadium	8	Vaasa
10. Lappo skola	8	Brändö
Peruskoulun ala-asteiden keskikoko – Lägstadieskolornas medelstorlek	108	

3. Suurimmat ja pienimmät peruskoulun yläasteen koulut 1996

De största och minsta högstadieskolorna inom grundskolan 1996

Oppilaitos Läroanstalt	Oppilaita Studerande	Kunta Kommun
Suurimmat – De största:		
1. Pikkolan yläaste	912	Kangasala
2. Vaisaaren yläaste	895	Raisio
3. Hollolan peruskoulun yläaste	764	Hollola
4. Juhani Ahon yläaste	738	Iisalmi
5. Maijamäen yläaste	708	Naantali
6. Ylivieskan yläaste	700	Ylivieska
7. Siilinjärven yläaste	689	Siilinjärvi
8. Liedon-Tarvasjoen yläaste	669	Lieto
9. Lapuan yläaste	663	Lapua
10. Lempäälän yläaste	654	Lempäälä
Pienimmät – De minsta:		
1. Sevetijärven yläaste	23	Inari
2. Karigasniemen yläaste	28	Utsjoki
3. Ulkosaariston peruskoulu	30	Korppoo
4. Hailuodon yläaste	40	Hailuoto
5. Kirkonkylän yläaste	50	Utsjoki
6. Nagu högstadieskola	50	Nauvo
7. Järvikylän yläaste	52	Sodankylä
8. Kirkonkylän yläaste	53	Savonranta
9. Lestijärven yläaste	58	Lestijärvi
10. Skärgårdshavets högstadieskola	58	Korppoo
Peruskoulun yläasteiden keskikoko – Högstadieskolornas medelstorlek	301	

Lukioista suurin oli Tampereella sijaitseva Tammerkosken lukio, jossa oli opiskelijoita 1 591 ja pienin Oulussa sijaitseva Svenska privatskolan, jossa opiskelijoita oli 19. Lukioiden keskokoko oli 269 oppilasta, 62 oppilasta enemmän kuin kuusi vuotta aiemmin.

Ammatillisten oppilaitosten keskokoko on kasvanut kuudessa vuodessa yli kahdellasadalla opiskelijalla. Tämä johtuu siitä, että ammatillisia oppilaitoksia on yhdistetty suuriksi monialaisiksi oppilaitoksiksi ja ammatillisissa oppilaitoksissa opiskelivat myös väliaikaisten ammattikorkeakoulujen opiskelijat. Vainainastettujen ammattikorkeakoulujen opiskelijat siirtyivät vuonna 1996 omiin oppilaitoksiinsa.

Suurin ammatillinen oppilaitos oli Pohjois-Savon ammatillinen instituutti, jonka pääpaikka sijaitsi Kuopiossa ja jolla oli toimipaikat myös Iisalmissa ja Varkaudessa. Instituutissa opiskeli 6 235 opiskelijaa hallinnon, kaupan, tekniikan, liikenteen, sosiaali- ja terveystieteiden koulutusaloilla. Pienin ammatillinen oppilaitos oli Rovaniemellä sijaitseva hierojakoulutusta antava viiden oppilaan Hyvä-Olo. Amatillisten oppilaitosten keskokoko oli 544 opiskelijaa, mikä on 218 opiskelijaa enemmän kuin kuusi vuotta aikaisemmin.

4. Suurimmat ja pienimmät lukiot 1996 *) De största och minsta gymnasierna 1996 *)

Oppilaitos Läroanstalt	Opiskelijoita Studerande	Kunta Kommun
Suurimmat – De största:		
1. Tammerkosken lukio	1 591	Tampere
2. Jyväskylän lyseon lukio	1 341	Jyväskylä
3. Lahden yhteiskoulun lukio	1 340	Lahti
4. Seinäjoen lukio	985	Seinäjoki
5. Raision lukio	950	Raisio
6. Kallaveden lukio	932	Kuopio
7. Linnankosken lukio	921	Porvoo
8. Lohjan lukio	920	Lohja
9. Joensuun lyseon lukio	867	Joensuu
10. Vaasan lyseon lukio	784	Vaasa
Pienimmät – De minsta:		
1. Svenska privatskolan i Uleåborg, gymnasiet	19	Oulu
2. Savukosken lukio	34	Savukoski
3. Pelkosenniemen lukio	35	Pelkosenniemi
4. Björneborgs svenska samskola, gymnasiet	38	Pori
5. Enontekiön lukio	42	Enontekiö
6. Utsjoen saamelaislukio	42	Utsjoki
7. Rautavaaran lukio	46	Rautavaara
8. Kotka svenska samskola, gymnasiet	49	Kotka
9. Kiveriön lukio	54	Lahti
10. Puumalan yhteislukio	58	Puumala
Lukioiden keskokoko – Gymnasiernas medelstorlek	269	

*) Sisältää myös aikuislinjojen opiskelijat – Omfattar också studerande på linjer för vuxna

Det största gymnasiet var Tammerkosken lukio i Tammerfors med 1 591 studerande. Det minsta var Svenska privatskolan i Uleåborg med 19 elever. Gymnasierna hade en medelstorlek på 269 studerande, vilket är 62 fler än sex år tidigare.

Yrkesläroanstaltnas medelstorlek har på sex år ökat med över tvåhundra studerande. Detta beror på att yrkesläroanstalter slagits samman till läroanstalter som ger undervisning inom flera områden. Dessutom räknades också de som studerade vid de temporära yrkeshögskolorna till antalet studerande vid yrkesläroanstalter. De som studerade vid de permanenta yrkeshögskolorna fördes år 1996 till sina egna läroanstalter.

Den största yrkesläroanstalten var yrkesinstitutet i norra Savolax (Pohjois-Savon ammatillinen instituutti). Institutet hade sin huvudort i Kuopio och dessutom verksamhet i Idensalmi och Varkaus. Antalet studerande var 6 235, och de studerade inom utbildningsområdena administration, handel, teknik, samfärdsel samt social- och hälsovård. Den minsta läroanstalten, Hyvä-Olo (Må bra), fanns i Rovaniemi, och gav massörsutbildning åt fem studerande. Yrkesläroanstalterna hade en medelstorlek på 544 studerande, vilket är 218 fler än sex år tidigare.

5. Suurimmat ja pienimmät ammatilliset oppilaitokset 1996 *) De största och minsta yrkesläroanstalterna 1996 *)

Oppilaitos Läroanstalt	Opiskelijoita Studerande	Kunta Kommun
Suurimmat – De största:		
1. Pohjois-Savon ammatillinen instituutti	6 235	Kuopio
2. Markkinointi-instituutti	4 980	Helsinki
3. Etelä-Karjalan ammattiopisto	3 646	Lappeenranta
4. Tampereen talouden ja tekniikan oppilaitos	3 362	Tampere
5. Kymenlaakson ammattiopisto	3 234	Kotka
6. H:gin teknillinen oppilaitos	2 540	Helsinki
7. Rauman ammatti-instituutti	2 529	Rauma
8. Suomen liikem.kauppaopisto	2 398	Helsinki
9. Turun teknillinen oppilaitos	2 289	Turku
10. Pohj.Keski-Suomen oppimiskeskus	2 045	Äänekoski
Pienimmät – De minsta:		
1. Hyvä-Olo	5	Rovaniemi
2. Jyväskylän Hierojaoppilaitos	8	Jyväskylä
3. Heikki Huhtamäen teollisuusoppilaitos	8	Turku
4. ABB Industry Oy amm.oppil.	10	Helsinki
5. Pirkanmaan urheiluhierojakoulu	14	Tampere
6. Turun sanomain ammattioppilaitos	15	Turku
7. Outokumpu Oy:n koulutuskeskus	20	Espoo
8. KCI Nosturi-instituutti	22	Hyvinkää
9. Riihimäen ammattioppilaskoulu	22	Riihimäki
10. Rauma Oy Porin teollisuusoppilaitos	22	Pori
Ammatillisten oppilaitosten keskokoko – Yrkesläroanstaltnas medelstorlek	544	

*) Sisältää ammatillisissa oppilaitoksissa ja väliaikaisissa ammattikorkeakouluissa sekä tutkintoon johtavassa että muussa koulutuksessa olevat opiskelijat. Ei sisällä ammatillisia aikuiskoulutuskeskuksia. – Omfattar både studerande i utbildning som leder till examen och studerande i annan utbildning vid yrkesläroanstalter och temporära yrkeshögskolor. Inbegriper inte yrkesutbildningscentrer för vuxna.

Vakinaisista ammattikorkeakouluista suurin oli Lahden ammattikorkeakoulu, jossa opiskeli 2 869 opiskelijaa ja pienin oli Haaga instituutin ammattikorkeakoulu 677 opiskelijallaan Helsingissä. Keski-
koko oli 1 984 opiskelijaa.

Yliopistoista suurin oli Helsingin yliopisto 32 766 opiskelijallaan ja pienin 241 opiskelijan Kuvataideakatemia. Yliopistoissa oli keskimäärin 6 902 opiskelijaa, mikä oli 1 370 opiskelijaa enemmän kuin vuonna 1990.

6. Vakinaiset ammattikorkeakoulut opiskelijamäärän mukaan suuruusjärjestyksessä 1996
De permanenta yrkeshögskolorna i storleksordning efter antalet studerande 1996

Oppilaitos Läroanstalt	Opiskelijoita Studerande	Kunta Kommun
1. Lahden ammattikorkeakoulu	2 869	Lahti
2. Oulun seudun ammattikorkeakoulu	2 859	Oulu
3. Hämeen ammattikorkeakoulu	2 651	Hämeenlinna
4. Pohjois-Karjalan ammattikorkeakoulu	2 408	Joensuu
5. Tampereen ammattikorkeakoulu	2 183	Tampere
6. Espoon-Vantaan teknillinen ammattikorkeakoulu	1 651	Espoo
7. Seinäjoen ammattikorkeakoulu	1 567	Seinäjoki
8. Kajaanin ammattikorkeakoulu	999	Kajaani
9. Haaga Instituutin ammattikorkeakoulu	677	Helsinki
Vakinaisten ammattikorkeakoulujen keskikoko – Permanenta yrkeshögskolornas medelstorlek	1 984	

Den största av de permanenta yrkeshögskolorna var yrkeshögskolan i Lahtis med 2 869 studerande. Den minsta var yrkeshögskolan vid Haga-institutet i Helsingfors med 677 studerande. I medeltal fanns det 1 984 studerande vid yrkeshögskolorna.

Av universiteten var Helsingfors universitet, med 32 766 studerande, störst och Bildkonstakademin, med 241 studerande, minst. I medeltal fanns det 6 902 studerande vid universiteten, vilket är 1 370 fler än år 1990.

7. Suurimmat ja pienimmät yliopistot 1996
De största och minsta universiteten 1996

Oppilaitos Läroanstalt	Opiskelijoita Studerande	Kunta Kommun
Suurimmat – De största:		
1. Helsingin yliopisto	32 766	Helsinki
2. Tampereen yliopisto	12 930	Tampere
3. Turun yliopisto	12 711	Turku
4. Teknillinen korkeakoulu	12 532	Espoo
5. Oulun yliopisto	11 838	Oulu
6. Jyväskylän yliopisto	10 540	Jyväskylä
7. Tampereen teknillinen korkeakoulu	7 919	Tampere
8. Joensuun yliopisto	5 913	Joensuu
9. Åbo Akademi	5 833	Turku
10. Kuopion yliopisto	3 978	Kuopio
Pienimmät – De minsta:		
1. Kuvataideakatemia	241	Helsinki
2. Teatterikorkeakoulu	325	Helsinki
3. Sibelius-Akatemia	1 463	Helsinki
4. Taideteollinen korkeakoulu	1 516	Helsinki
5. Turun kauppakorkeakoulu	1 902	Turku
6. Svenska handelshögskolan	2 217	Helsinki
7. Lapin yliopisto	2 840	Rovaniemi
8. Vaasan yliopisto	3 268	Vaasa
9. Lappeenrannan tekn.korkeakoulu	3 606	Lappeenranta
10. Helsingin kauppakorkeakoulu	3 710	Helsinki
Yliopistojen keskikoko – Universitetens medelstorlek	6 902	

8. Koululaitoksen yleissivistävät oppilaitokset oppilasmäärillä mitatun oppilaitoksen koon mukaan lääneittäin vuonna 1996
Allmänbildande läroanstalter inom skolväsendet efter storlek och län, mätt enligt antalet elever år 1996

	Oppilaitoksia Läroanstalter	Uudenmaan Nylands	Turun ja Porin Åbo och Björneborgs	Hämeen Tavastehus	Kymen Kymmene	Mikkelin Michels	Pohjois-Karjalan Norra-Karelen	Kuopion Kuopio	Keski-Suomen Mellersta- Finlands	Vaasan Vasa	Oulun Uleåborgs	Lapin Lapplands	Ahvenanmaa Åland
123 Peruskoulun ala-asteen koulut – Skolor på grundskolans lägstadium													
Oppilaitoksissa – Antal elever vid läroanstalten	3 422	484	427	396	213	193	173	211	202	457	423	219	24
–19	298	8	20	24	17	30	19	25	22	41	45	44	3
20– 49	1 366	100	159	134	81	94	88	97	99	206	196	104	8
50– 99	621	98	98	72	36	28	28	36	28	97	67	25	8
100–299	802	164	111	113	65	34	29	39	34	96	78	34	5
300–499	290	89	36	50	14	7	9	10	15	15	34	11	–
500–999	45	25	3	3	–	–	–	4	4	2	3	1	–
124 Peruskoulun yläasteen koulut – Skolor på grundskolans högstadium													
Oppilaitoksissa – Antal elever vid läroanstalten	626	117	84	81	40	29	25	36	37	63	69	41	4
–19	–	–	–	–	–	–	–	–	–	–	–	–	–
20– 49	4	–	1	–	–	–	–	–	–	–	1	2	–
50– 99	40	2	6	2	2	3	1	2	4	5	5	8	–
100–299	283	43	36	31	18	16	14	20	18	29	31	24	3
300–499	244	62	32	40	18	8	8	11	12	22	25	5	1
500–999	55	10	9	8	2	2	2	3	3	7	7	2	–
162 Lukiot – Gymnasier													
Oppilaitoksissa – Antal elever vid läroanstalten	431	90	58	54	26	21	17	23	26	44	46	25	1
–19	1	–	–	–	–	–	–	–	–	–	1	–	–
20– 49	7	–	1	–	1	–	–	1	–	–	–	4	–
50– 99	49	3	6	6	4	6	1	4	6	2	8	3	–
100–299	222	38	30	24	12	10	13	10	16	33	23	13	–
300–499	111	39	20	17	7	1	2	4	2	4	11	3	1
500–999	38	10	1	5	2	4	1	4	1	5	3	2	–
1000–	3	–	–	2	–	–	–	–	1	–	–	–	–

**Suomenkielisiä oppilaitoksia 91 prosenttia,
ruotsinkielisiä 8 prosenttia**

Suomenkielisiä oppilaitoksia oli 5 361, joka on 144 edellisvuotta vähemmän. Ruotsinkielisiä oli 454, kaksi vähemmän kuin edellisenä vuonna. Kaksikielisiä (suomi/ruotsi) oppilaitoksia oli 45, muun kielisiä oppilaitoksia 4 ja saamenkielisiä oppilaitoksia oli kaksi.

**91 procent av läroanstalterna finskspråkiga,
8 procent svenskspråkiga**

Det fanns 5 361 finskspråkiga läroanstalter, vilket är 144 färre än året förut. De svenskspråkiga läroanstalterna var 454, dvs. två färre än föregående år. Dessutom fanns det 45 tvåspråkiga (finska/svenska) läroanstalter, 4 där undervisningsspråket var ett annat än finska eller svenska och två samiska läroanstalter.

Peruskoulut ja lukiot kuntien, ammatilliset oppilaitokset kuntayhtymien ja korkeakoulut valtion ylläpitämiä

Oppilaitosrekisteriin lisättiin vuonna 1996 oppilaitosten ylläpitäjien tiedot. Ylläpitäjiä oli kaikkiaan 964. Vajaalla puolella, 466 ylläpitäjällä oli yksi oppilaitos. Oppilaitoksia oli kahdesta kymmeneen 308 ylläpitäjällä ja 190 ylläpitäjää omisti yli kymmenen oppilaitosta. Eniten oppilaitoksia oli Helsingin kaupungilla, 180.

Oppilaitoksista 88 prosenttia oli edelleen kuntien ylläpitämiä. Yksityisillä ylläpitäjillä oli kuusi prosenttia oppilaitoksista, kuntayhtymillä neljä prosenttia ja valtiolla kaksi prosenttia. Kuntien, valtion ja yksityisten oppilaitokset vähenivät kun sen sijaan kuntayhtymien ylläpitämien oppilaitosten määrä lisääntyi 17:lla.

Grundskolorna och gymnasierna har kommuner som huvudmän, yrkesläroanstalterna samkommuner och högskolorna staten

År 1996 infördes uppgifter om läroanstalternas huvudmän i läroanstaltsregistret. Det fanns totalt 964 huvudmän för läroanstalter. Något under hälften, 466, var huvudman för en läroanstalt. Det fanns 308 instanser som var huvudmän för mellan två och tio läroanstalter och 190 instanser som ägde fler än tio läroanstalter. Helsingfors stad hade flest läroanstalter, nämligen 180.

Av läroanstalterna hade 88 procent fortfarande kommuner som huvudmän. Privata instanser var huvudmän för sex procent av läroanstalterna, samkommunerna för fyra procent och staten för två procent av alla läroanstalter. De kommunala, statliga och privata läroanstalterna minskade, medan samkommunernas läroanstalter ökade i antal med 17.

**9. Koululaitoksen oppilaitosten ylläpitäjät omistajatyypin mukaan vuonna 1996
Huvudmännen för läroanstalterna inom skolväsendet efter ägartyp år 1996**

	Yhteensä Totalt	Omistajatyypin – Ägartyp				
		Yksityinen Privat	Valtio Staten	Kunta Kommun	Kuntayhtymä Samkommun	Ahvenanmaan maakunta Landskapet Åland
Oppilaitosten ylläpitäjiä – Läroanstalternas huvudmän	964	340	90	439	76	19
Oppilaitoksia – Läroanstalter	5 866	376	110	5 136	203	41
Oppilaita – Studerande	1 723 000	212 200	159 600	1 214 800	129 600	6 800

**10. Oppilaitokset maakunnittain vuonna 1996
Läroanstalter landskapsvis år 1996**

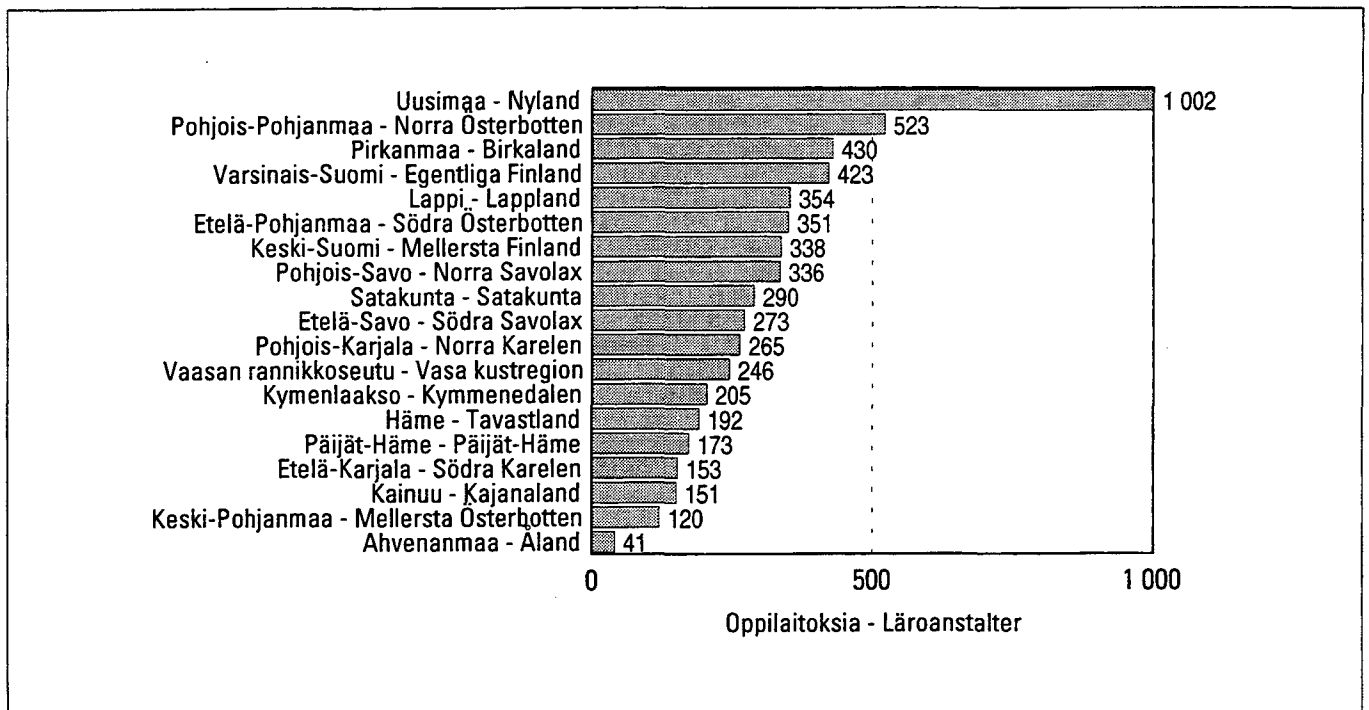

11. Koululaitoksen oppilaitokset oppilaitostyyppin ja läänin mukaan vuonna 1996
Läroanstalter inom skolväsendet efter läroanstaltstyp och län år 1996

Oppilaitostyyppi Läroanstaltstyp	Lääni – Län					
	Oppi- laitoksia Läroan- stalter	Uuden- maan Nylands	Turun ja Porin Åbo och Björneborgs	Hämeen Tavastehus	Kymen Kymmene	Mikkelin S:t Michels
1 Yleissivistävät oppilaitokset – Allmänbildande läroanstalter	5 317	866	679	637	328	288
123 Peruskoulun ala-asteen koulut – Skolor på grundskolans lågstadium	3 422	484	427	396	213	193
124 Peruskoulun yläasteen koulut – Skolor på grundskolans högstadium	626	117	84	81	40	29
125 Peruskoulua korvaavat koulut – Skolor som ersätter grundskolan	34	19	4	2	2	–
138 Peruskouluasteen erityiskoulut – Specialskolor på grundskolenivå	286	54	39	42	18	14
162 Lukiot – Gymnasier	431	90	58	54	26	21
164 Aikuislukiot – Vuxengymnasier	23	11	3	2	2	–
171 Harjoittelukoulut – Övningskolor	13	2	2	2	–	1
179 Muut peruskoulut ja lukiot – Övriga grundskolor och gymnasier	11	7	1	3	–	–
181 Musiikkioppilaitokset – Musikläroanstalter	89	25	11	10	4	3
183 Liikunnan koulutuskeskukset – Idrottsutbildningscenter	14	3	–	3	–	2
191 Kansanopistot – Folkhögskolor	91	20	13	6	6	8
192 Kansalaisopistot – Medborgarinstitut	277	34	37	36	17	17
2 Ammatilliset oppilaitokset – Yrkesläroanstalter	467	106	63	69	24	21
211 Maatalousalan oppilaitokset – Läroanstalter inom lantbruksbranschen	32	3	3	6	3	1
213 Metsä- ja puutalousoppilaitokset – Läroanstalter för skogsbruk och trähushållning	12	–	1	1	–	–
221 Teknilliset oppilaitokset – Tekniska läroanstalter	21	4	2	1	2	1
223 Ammattioppilaitokset – Yrkesundervisningsanstalter	95	23	12	14	5	4
225 Ammatilliset erikoisoppilaitokset – Särskilda yrkesläroanstalter	45	21	6	7	3	–
228 Ammatilliset erityisoppilaitokset – Specialyrkesläroanstalter	14	3	1	4	–	1
229 Ammatilliset aikuiskoulutuskeskukset – Yrkesutbildningscenter för vuxna	45	6	8	6	4	2
231 Käsi- ja taideteollisuusoppilaitokset – Läroanstalter för hemslöjd och konstindustri	28	2	5	4	1	3
232 Taide- ja viestintäkulttuurioppilaitokset – Läroanstalter för konst- och mediekultur	12	4	4	1	1	–
235 Kauppaoppilaitokset – Handelsläroanstalter	53	12	8	7	2	3
238 Merenkulkuoppilaitokset – Sjöfartsläroanstalter	4	–	1	–	1	–
241 Terveystieteiden oppilaitokset – Hälsovårdsläroanstalter	35	12	5	4	1	2
243 Sosiaalialan oppilaitokset – Socialläroanstalter	19	5	2	2	–	2
251 Koti- ja laitostalousoppilaitokset – Läroanstalter för huslig ekonomi	23	4	2	4	1	1
253 Hotelli- ja ravintolaoppilaitokset – Läroanstalter i hotell- och restaurangbranschen	14	5	1	2	–	1
261 Palo-, poliisi- ja vartiointialojen oppilaitokset – Läroanstalter inom brand-, polis- och bevakningsväsendet	3	1	–	1	–	–
299 Muut ammatilliset oppilaitokset – Övriga yrkesläroanstalter	12	1	2	5	–	–
3 Korkeakoulut – Högskolor	30	11	3	5	1	–
311 Yliopistot – Universitet	20	8	3	2	1	–
313 Ammattikorkeakoulut – Yrkehögskolor	9	2	–	3	–	–
315 Sotilaskorkeakoulut – Militära högskolor	1	1	–	–	–	–
9 Muut koululaitoksen oppilaitokset – Övriga läroanstalter inom skolväsendet	52	19	3	11	5	2
911 Sotilasalan ammatilliset oppilaitokset – Militära yrkesläroanstalter	20	6	1	8	3	–
921 Kesäyliopistot – Sommaruniversitet	21	2	2	3	2	2
925 Opintokeskukset – Studiecetraller	11	11	–	–	–	–
YHTEENSÄ – TOTALT	5 866	1 002	748	722	358	311
Muutos edellisestä vuodesta – Förändring från föregående år	–146	–7	–17	–21	–16	–9

11. Jatk. – Forts.

Oppilaitostyyppi Läroanstaltstyp	Lääni – Län						
	Pohjois- Karjalan Norra- Karelen	Kuopion Kuopio	Keski- Suomen Mellersta Finlands	Vaasan Vasa	Oulun Uleåborgs	Lapin Lapplands	Ahvenan- maa Åland
1 Yleissivistävät oppilaitokset – Allmänbildande läroanstalter	251	311	317	658	623	328	31
123 Peruskoulun ala-asteen koulut – Skolor på grundskolans lågstadium	173	211	202	457	423	219	24
124 Peruskoulun yläasteen koulut – Skolor på grundskolans högstadium	25	36	37	63	69	41	4
125 Peruskoulua korvaavat koulut – Skolor som ersätter grundskolan	–	1	1	2	2	1	–
138 Peruskouluasteen erityiskoulut – Specialskolor på grundskolenivå	12	16	19	30	33	9	–
162 Lukiot – Gymnasier	17	23	26	44	46	25	1
164 Aikuislukiot – Vuxengymnasier	–	–	–	2	1	2	–
171 Harjoittelukoulut – Övningskolor	1	–	1	1	2	1	–
179 Muut peruskoulut ja lukiot – Övriga grundskolor och gymnasier	–	–	–	–	–	–	–
181 Musiikkioppilaitokset – Musikläroanstalter	4	4	7	10	8	3	–
183 Liikunnan koulutuskeskukset – Idrottsutbildningscenter	1	–	–	2	2	1	–
191 Kansanopistot – Folkhögskolor	3	2	6	13	8	5	1
192 Kansalaisopistot – Medborgarinstitut	15	18	18	34	29	21	1
2 Ammatilliset oppilaitokset – Yrkesläroanstalter	11	23	18	53	46	24	9
211 Maatalousalan oppilaitokset – Läroanstalter inom lantbruksbranschen	1	2	1	6	3	2	1
213 Metsä- ja puutalousoppilaitokset – Läroanstalter för skogsbruk och trähushållning	2	1	1	1	3	2	–
221 Tekniset oppilaitokset – Tekniska läroanstalter	–	–	1	4	3	2	1
223 Ammattioppilaitokset – Yrkesundervisningsanstalter	2	7	3	10	10	4	1
225 Ammatilliset erikoisoppilaitokset – Särskilda yrkesläroanstalter	–	1	2	3	2	–	–
228 Ammatilliset erityisoppilaitokset – Specialyrkesläroanstalter	1	–	1	1	2	–	–
229 Ammatilliset aikuiskoulutuskeskukset – Yrkesutbildningscenter för vuxna	1	4	1	6	5	2	–
231 Käsi- ja taideteollisuusoppilaitokset – Läroanstalter för hemsjöld och konstindustri	–	3	1	5	4	–	–
232 Taide- ja viestintäkulttuurioppilaitokset – Läroanstalter för konst- och mediekultur	–	–	–	2	–	–	–
235 Kauppaoppilaitokset – Handelsläroanstalter	3	1	1	5	5	5	1
238 Merenkulkuoppilaitokset – Sjöfartsläroanstalter	–	–	–	–	–	–	2
241 Terveystieteiden oppilaitokset – Hälsövärdsläroanstalter	–	–	1	4	3	2	1
243 Sosiaalialan oppilaitokset – Socialläroanstalter	1	1	1	2	2	1	–
251 Koti- ja laitostalousoppilaitokset – Läroanstalter för huslig ekonomi	–	1	1	3	4	1	1
253 Hotelli- ja ravintolaoppilaitokset – Läroanstalter i hotell- och restaurangbranschen	–	1	1	1	–	1	1
261 Palo-, poliisi- ja vartiointialojen oppilaitokset – Läroanstalter inom brand-, polis- och bevakningsväsendet	–	1	–	–	–	–	–
299 Muut ammatilliset oppilaitokset – Övriga yrkesläroanstalter	–	–	2	–	–	2	–
3 Korkeakoulut – Högskolor	2	1	1	2	3	1	–
311 Yliopistot – Universitet	1	1	1	1	1	1	–
313 Ammattikorkeakoulut – Yrkehögskolor	1	–	–	1	2	–	–
315 Sotilaskorkeakoulut – Militära högskolor	–	–	–	–	–	–	–
9 Muut koululaitoksen oppilaitokset – Övriga läroanstalter inom skolväsendet	1	1	2	4	2	1	1
911 Sotilasalan ammatilliset oppilaitokset – Militära yrkesläroanstalter	–	–	1	1	–	–	–
921 Kesäyliopistot – Sommaruniversitet	1	1	1	3	2	1	1
925 Opintokeskukset – Studiecetraller	–	–	–	–	–	–	–
YHTEENSÄ – TOTALT	265	336	338	717	674	354	41
Muutos edellisestä vuodesta – Förändring från föregående år	–11	–26	–9	–6	–13	–12	1

12. Koululaitoksen oppilaitokset oppilaitostyyppin ja maakunnan mukaan vuonna 1996
Läroanstalter inom skolväsendet efter läroanstaltstyp och landskap år 1996

	Oppi- laitoksia Läro- anstalter	Maakunta – Landskap					
		Uusimaa Nyland	Varsinais- Suomi Egentliga Finland	Sata- kunta Sata- kunta	Häme Tavast- land	Pirkan- maa Birka- land	Päijät- Häme Päijät- Häme
1 Yleissivistävät oppilaitokset – Allmänbildande läroanstalter	5 317	866	382	265	165	387	152
123 Peruskoulun ala-asteen koulut – Skolor på grundskolans lågstadium	3 422	484	238	166	107	247	85
124 Peruskoulun yläasteen koulut – Skolor på grundskolans högstadium	626	117	49	33	21	46	20
125 Peruskoulua korvaavat koulut – Skolor som ersätter grundskolan	34	19	2	2	–	1	1
138 Peruskouluasteen erityiskoulut – Specialskolor på grundskolenivå	286	54	22	16	9	22	15
162 Lukiot – Gymnasier	431	90	31	25	12	31	16
164 Aikuislukiot – Vuxengymnasier	23	11	1	2	1	1	–
171 Harjoittelukoulut – Övningsskolor	13	2	1	1	1	1	–
179 Muut peruskoulut ja lukiot – Övriga grundskolor och gymnasier	11	7	1	–	–	2	1
181 Musiikkioppilaitokset – Musikläroanstalter	89	25	7	4	3	5	3
183 Liikunnan koulutuskeskukset – Idrottsutbildningscentrer	14	3	–	–	1	1	2
191 Kansanopistot – Folkhögskolor	91	20	7	4	1	6	2
192 Kansalaisopistot – Medborgarinstitut	277	34	23	12	9	24	7
2 Ammatilliset oppilaitokset – Yrkesläroanstalter	467	106	37	23	22	38	15
211 Maatalousalan oppilaitokset – Läroanstalter inom lantbruksbranschen	32	3	3	–	2	2	2
213 Metsä- ja puutalousoppilaitokset – Läroanstalter för skogsbruk och trähushållning	12	–	–	1	–	1	–
221 Teknilliset oppilaitokset – Tekniska läroanstalter	21	4	1	1	–	–	1
223 Ammattioppilaitokset – Yrkesundervisningsanstalter	95	23	8	3	4	10	2
225 Ammatilliset erikoisoppilaitokset – Särskilda yrkesläroanstalter	45	21	4	2	1	5	1
228 Ammatilliset erityisoppilaitokset – Specialyrkesläroanstalter	14	3	1	–	4	–	–
229 Ammatilliset aikuiskoulutuskeskukset – Yrkesutbildningscentrer för vuxna	45	6	5	3	3	2	1
231 Käsi- ja taideteollisuusoppilaitokset – Läroanstalter för hemslöjd och konstindustri	28	2	3	1	1	3	2
232 Taide- ja viestintäkulttuurioppilaitokset – Läroanstalter för konst- och mediekultur	12	4	2	2	–	1	–
235 Kauppaoppilaitokset – Handelsläroanstalter	53	12	4	4	2	4	2
238 Merenkulkuoppilaitokset – Sjöfartsläroanstalter	4	–	1	–	–	–	–
241 Terveystieteiden oppilaitokset – Hälsovårdsläroanstalter	35	12	2	3	1	1	2
243 Sosiaalialan oppilaitokset – Socialläroanstalter	19	5	1	1	1	1	–
251 Koti- ja laitostalousoppilaitokset – Läroanstalter för huslig ekonomi	23	4	1	–	1	4	–
253 Hotelli- ja ravintolaoppilaitokset – Läroanstalter i hotell- och restaurangbranschen	14	5	–	1	–	1	1
261 Palo-, poliisi- ja vartiointialojen oppilaitokset – Läroanstalter inom brand-, polis- och bevakningsväsendet	3	1	–	–	–	1	–
299 Muut ammatilliset oppilaitokset – Övriga yrkesläroanstalter	12	1	1	1	2	2	1
3 Korkeakoulut – Högskolor	30	11	3	–	1	3	1
311 Yliopistot – Universitet	20	8	3	–	–	2	–
313 Ammattikorkeakoulut – Yrkehögskolor	9	2	–	–	1	1	1
315 Sotilaskorkeakoulut – Militära högskolor	1	1	–	–	–	–	–
9 Muut koululaitoksen oppilaitokset – Övriga läroanstalter inom skolväsendet	52	19	1	2	4	2	5
911 Sotilasalan ammatilliset oppilaitokset – Militära yrkesläroanstalter	20	6	–	1	3	1	4
921 Kesäyliopistot – Sommaruniversitet	21	2	1	1	1	1	1
925 Opintokeskukset – Studiecetraler	11	11	–	–	–	–	–
YHTEENSÄ – TOTALT	5 866	1 002	423	290	192	430	173
Muutos edellisestä vuodesta – Förändring från föregående år	–146	–7	–8	–6	–8	–13	–4

Kymen- laakso <i>Kymme- nedalen</i>	Etelä- Karjala <i>Södra Karelen</i>	Etelä- Savo <i>Södra Savolax</i>	Pohjois- Savo <i>Norra Savolax</i>	Pohjois- Karjala <i>Norra Karelen</i>	Keski- Suomi <i>Mel- lersta Finland</i>	Etelä- Pohjan- maa <i>Södra Öster- botten</i>	Vaasan rannikko- seutu <i>Vasa kust- region</i>	Keski- Pohjan- maa <i>Mel- lersta Öster- botten</i>	Pohjois- Pohjan- maa <i>Norra Öster- botten</i>	Kainuu <i>Kajana- land</i>	Lappi <i>Lapp- land</i>	Ahvenan- maa <i>Aland</i>
190	138	253	311	251	317	324	226	108	480	143	328	31
122	91	173	211	173	202	234	151	72	324	99	219	24
23	17	25	36	25	37	27	22	14	55	14	41	4
1	1	–	1	–	1	1	1	–	2	–	1	–
12	6	11	16	12	19	16	9	5	27	6	9	–
16	10	18	23	17	26	20	15	9	36	10	25	1
1	1	–	–	–	–	1	1	–	1	–	2	–
–	–	1	–	1	1	–	1	–	1	1	1	–
–	–	–	–	–	–	–	–	–	–	–	–	–
2	2	2	4	4	7	5	4	1	6	2	3	–
–	–	1	–	1	–	1	1	–	1	1	1	–
4	2	7	2	3	6	4	7	2	7	1	5	1
9	8	15	18	15	18	15	14	5	20	9	21	1
13	11	18	23	11	18	24	18	11	40	6	24	9
2	1	1	2	1	1	2	2	2	3	–	2	1
–	–	–	1	2	1	1	–	–	2	1	2	–
1	1	1	–	–	1	1	2	1	3	–	2	1
3	2	3	7	2	3	6	3	1	8	2	4	1
1	2	–	1	–	2	1	2	–	2	–	–	–
–	–	1	–	1	1	1	–	–	2	–	–	–
2	2	2	4	1	1	3	2	1	4	1	2	–
–	1	2	3	–	1	2	2	1	4	–	–	–
–	1	–	–	–	–	–	1	1	–	–	–	–
2	–	2	1	3	1	3	1	1	4	1	5	1
1	–	–	–	–	–	–	–	–	–	–	–	2
1	–	2	–	–	1	1	2	1	3	–	2	1
–	–	2	1	1	1	1	–	1	2	–	1	–
–	1	1	1	–	1	2	–	1	3	1	1	1
–	–	1	1	–	1	–	1	–	–	–	1	1
–	–	–	1	–	–	–	–	–	–	–	–	–
–	–	–	–	–	2	–	–	–	–	–	2	–
–	1	–	1	2	1	1	1	–	2	1	1	–
–	1	–	1	1	1	–	1	–	1	–	1	–
–	–	–	–	1	–	1	–	–	1	1	–	–
–	–	–	–	–	–	–	–	–	–	–	–	–
2	3	2	1	1	2	2	1	1	1	1	1	1
1	2	–	–	–	1	1	–	–	–	–	–	–
1	1	2	1	1	1	1	1	1	1	1	1	1
–	–	–	–	–	–	–	–	–	–	–	–	–
205	153	273	336	265	338	351	246	120	523	151	354	41
–5	–11	–8	–26	–11	–9	0	–3	–3	–7	–6	–12	1

13. Koululaitoksen oppilaitokset oppilaitostyyppin ja oppilaitoksen omistajatyypin mukaan vuonna 1996
Läroanstalter inom skolväsendet efter läroanstaltstyp och läroanstaltens ägartyp år 1996

Oppilaitostyyppi Läroanstaltstyp	Oppilaitoksia Läroanstalter	Omistajatyypin – Ägartyp				
		Yksityinen Privat	Valtio Staten	Kunta Kommun	Kunta- yhtymä Sam- kommun	Ahvenan- maan maakunta Landskapet Åland
1 Yleissivistävät oppilaitokset – Allmänbildande läroanstalter	5 317	230	29	5 017	10	31
123 Peruskoulun ala-asteen koulut – Skolor på grundskolans lågstadium	3 422	–	–	3 398	–	24
124 Peruskoulun yläasteen koulut – Skolor på grundskolans högstadium	626	–	–	622	–	4
125 Peruskoulua korvaavat koulut – Skolor som ersätter grundskolan	34	34	–	–	–	–
138 Peruskouluasteen erityiskoulut – Specialskolor på grundskolenivå	286	4	14	268	–	–
162 Lukiot – Gymnasier	431	22	–	408	–	1
164 Aikuislukiot – Vuxengymnasier	23	2	–	21	–	–
171 Harjoittelukoulut – Övningsskolor	13	–	13	–	–	–
179 Muut peruskoulut ja lukiot – Övriga grundskolor och gymnasier	11	9	2	–	–	–
181 Musiikkioppilaitokset – Musikläroanstalter	89	35	–	50	4	–
183 Liikunnan koulutuskeskukset – Idrottsutbildningscentrer	14	14	–	–	–	–
191 Kansanopistot – Folkhögskolor	91	84	–	1	5	1
192 Kansalaisopistot – Medborgarinstitut	277	26	–	249	1	1
2 Ammatilliset oppilaitokset – Yrkesläroanstalter	467	117	40	116	185	9
211 Maatalousalan oppilaitokset – Läroanstalter inom lantbruksbranschen	32	6	6	2	17	1
213 Metsä- ja puutalousoppilaitokset – Läroanstalter för skogsbruk och trähushållning	12	–	4	2	6	–
221 Teknilliset oppilaitokset – Tekniska läroanstalter	21	3	1	5	11	1
223 Ammattioppilaitokset – Yrkesundervisningsanstalter	95	4	2	25	63	1
225 Ammatilliset erikoisoppilaitokset – Särskilda yrkesläroanstalter	45	37	7	1	–	–
228 Ammatilliset erityisoppilaitokset – Specialyrkesläroanstalter	14	9	5	–	–	–
229 Ammatilliset aikuiskoulutuskeskukset – Yrkesutbildningscentrer för vuxna	45	17	–	12	16	–
231 Käsi- ja taideteollisuusoppilaitokset – Läroanstalter för hemslöjd och konstindustri	28	2	1	12	13	–
232 Taide- ja viestintäkulttuurioppilaitokset – Läroanstalter för konst- och mediekultur	12	5	–	6	1	–
235 Kauppaoppilaitokset – Handelsläroanstalter	53	8	–	23	21	1
238 Merenkulkuoppilaitokset – Sjöfartsläroanstalter	4	–	1	1	–	2
241 Terveystieteiden oppilaitokset – Hälsovårdsläroanstalter	35	5	2	17	10	1
243 Sosiaalialan oppilaitokset – Socialläroanstalter	19	5	–	5	9	–
251 Koti- ja laitostalousoppilaitokset – Läroanstalter för huslig ekonomi	23	7	3	3	9	1
253 Hotelli- ja ravintolaoppilaitokset – Läroanstalter i hotell- och restaurangbranschen	14	2	1	2	8	1
261 Palo-, poliisi- ja vartiointialojen oppilaitokset – Läroanstalter inom brand-, polis- och bevakningsväsendet	3	–	3	–	–	–
299 Muut ammatilliset oppilaitokset – Övriga yrkesläroanstalter	12	7	4	–	1	–
3 Korkeakoulut – Högskolor	30	2	21	2	5	–
311 Yliopistot – Universitet	20	–	20	–	–	–
313 Ammattikorkeakoulut – Yrkehögskolor	9	2	–	2	5	–
315 Sotilasakademiat – Militära högskolor	1	–	1	–	–	–
9 Muut koululaitoksen oppilaitokset – Övriga läroanstalter inom skolväsendet	52	27	20	1	3	1
911 Sotilasalan ammatilliset oppilaitokset – Militära yrkesläroanstalter	20	–	20	–	–	–
921 Kesäyliopistot – Sommaruniversitet	21	16	–	1	3	1
925 Opintokeskukset – Studiecentraler	11	11	–	–	–	–
YHTEENSÄ – TOTALT	5 866	376	110	5 136	203	41
Muutos edellisestä vuodesta – Förändring från föregående år	–146	–12	–27	–125	17	1

14. Koululaitoksen oppilaitokset oppilaitostyyppin ja oppilaitoksen opetuskielen mukaan vuonna 1996
Läroanstalter inom skolväsendet efter läroanstaltstyp och undervisningsspråk år 1996

Oppilaitostyyppi Läroanstaltstyp	Oppilaitoksia Läroanstalter	Opetuskieli – Undervisningsspråk				
		Suomi Finska	Ruotsi Svenska	Suomi/ Ruotsi Finska/ Svenska	Saame Samiska	Muu Något annat
1 Yleissivistävät oppilaitokset – Allmänbildande läroanstalter	5 317	4 871	414	26	2	4
123 Peruskoulun ala-asteen koulut – Skolor på grundskolans lågstadium	3 422	3 147	272	–	2	1
124 Peruskoulun yläasteen koulut – Skolor på grundskolans högstadium	626	585	41	–	–	–
125 Peruskoulua korvaavat koulut – Skolor som ersätter grundskolan	34	29	5	–	–	–
138 Peruskouluasteen erityiskoulut – Specialskolor på grundskolenivå	286	267	19	–	–	–
162 Lukiot – Gymnasier	431	399	32	–	–	–
164 Aikuislukiot – Vuxengymnasier	23	21	2	–	–	–
171 Harjoittelukoulut – Övningskolor	13	12	1	–	–	–
179 Muut peruskoulut ja lukiot – Övriga grundskolor och gymnasier	11	7	–	1	–	3
181 Musiikkioppilaitokset – Muskläroanstalter	89	74	4	11	–	–
183 Liikunnan koulutuskeskukset – Idrottsutbildningscentrer	14	11	2	1	–	–
191 Kansanopistot – Folkhögskolor	91	73	17	1	–	–
192 Kansalaisopistot – Medborgarinstitut	277	246	19	12	–	–
2 Ammatilliset oppilaitokset – Yrkesläroanstalter	467	424	35	8	–	–
211 Maatalousalan oppilaitokset – Läroanstalter inom lantbruksbranschen	32	26	5	1	–	–
213 Metsä- ja puutalousoppilaitokset – Läroanstalter för skogsbruk och trähushållning	12	12	–	–	–	–
221 Teknilliset oppilaitokset – Tekniska läroanstalter	21	17	4	–	–	–
223 Ammattioppilaitokset – Yrkesundervisningsanstalter	95	88	7	–	–	–
225 Ammatilliset erikoisoppilaitokset – Särskilda yrkesläroanstalter	45	45	–	–	–	–
228 Ammatilliset erityisoppilaitokset – Specialyrkesläroanstalter	14	14	–	–	–	–
229 Ammatilliset aikuiskoulutuskeskukset – Yrkesutbildningscentrer för vuxna	45	44	1	–	–	–
231 Käsi- ja taideteollisuusoppilaitokset – Läroanstalter för hemsjöld och konstindustri	28	24	4	–	–	–
232 Taide- ja viestintäkulttuurioppilaitokset – Läroanstalter för konst- och mediekultur	12	10	2	–	–	–
235 Kauppaoppilaitokset – Handelsläroanstalter	53	48	1	4	–	–
238 Merenkulkuoppilaitokset – Sjöfartsläroanstalter	4	1	3	–	–	–
241 Terveystieteiden oppilaitokset – Hälsovårdsläroanstalter	35	32	3	–	–	–
243 Sosiaalialan oppilaitokset – Socialläroanstalter	19	18	1	–	–	–
251 Koti- ja laitostalousoppilaitokset – Läroanstalter för huslig ekonomi	23	21	2	–	–	–
253 Hotelli- ja ravintolaoppilaitokset – Läroanstalter i hotell- och restaurangbranschen	14	11	2	1	–	–
261 Palo-, poliisi- ja vartiointialojen oppilaitokset – Läroanstalter inom brand-, polis- och bevakningsväsendet	3	1	–	2	–	–
299 Muut ammatilliset oppilaitokset – Övriga yrkesläroanstalter	12	12	–	–	–	–
3 Korkeakoulut – Högskolor	30	21	2	7	–	–
311 Yliopistot – Universitet	20	11	2	7	–	–
313 Ammattikorkeakoulut – Yrkehögskolor	9	9	–	–	–	–
315 Sotilaskorkeakoulut – Militära högskolor	1	1	–	–	–	–
9 Muut koululaitoksen oppilaitokset – Övriga läroanstalter inom skolväsendet	52	45	3	4	–	–
911 Sotilasalan ammatilliset oppilaitokset – Militära yrkesläroanstalter	20	20	–	–	–	–
921 Kesäyliopistot – Sommaruniversitet	21	18	2	1	–	–
925 Opintokeskukset – Studiecentraler	11	7	1	3	–	–
YHTEENSÄ – TOTALT	5 866	5 361	454	45	2	4
Muutos edellisestä vuodesta – Förändring från föregående år	–146	–144	–2	–1	0	1

2 Summary: Educational institutions 1996

Statistics Finland operates a register of educational institutions which contains data on all educational institutions in the regular school and university system in Finland. The register covers the comprehensive schools, the senior secondary schools, the vocational and professional education institutions, the polytechnics, the universities and all other educational institutions in the school system.

During the autumn term of 1996, a total of 5,278 educational establishments were in the school system. Their aggregate enrolment was 1,072,100.

The mean size of educational establishments in terms of enrolment was as follows: lower comprehensive schools 100, upper comprehensive schools 300, senior secondary schools 300, vocational and professional education institutions 500, polytechnics 2,000 and universities 6,900.

The distribution of educational establishments according to the language of instruction was as follows: Finnish establishments 91 per cent, Swedish establishments 8 per cent, and bilingual (Finnish/Swedish) establishments or establishments with some other language 1 per cent.

The distribution of educational establishments according to ownership was as follows: local-government establishments 95 per cent, central-government establishments 2 per cent, and private establishments 3 per cent.

Nearly half or 48 per cent of the establishments, with 60 per cent of the students, were located in Southern Finland (Uusimaa and Southern Finland). Mid-Finland and Eastern Finland both had 18 per cent of the establishments and 14 per cent of the students. The percentages for Northern Finland were 15 and 12 per cent, respectively.

15. Educational institutions and students by NUTS-2 major regions in 1996

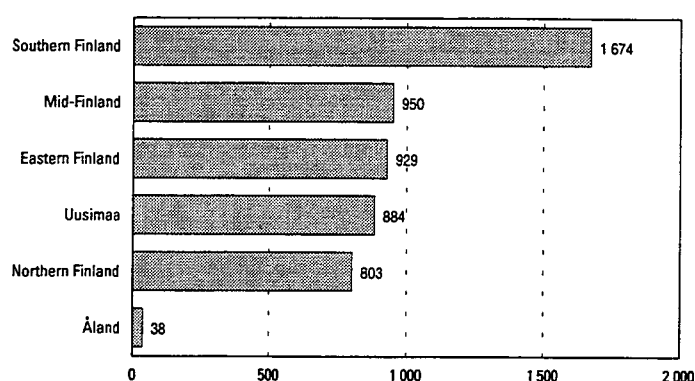

16. Educational institutions and students by NUTS-2 major regions in 1996

Major Region		Total	Type of institution					Universities
			Comprehensive schools	Senior secondary schools	Other comprehensive and senior secondary schools	Vocational and professional education institutions	AMK institutions (polytechnics)	
Whole country	Establishments	5 278	4 368	454	24	403	9	20
	Pupils/students	1 072 126	579 285	131 948	13 188	193 229	16 428	138 048
Uusimaa	Establishments	884	674	101	9	90	2	8
	Pupils/students	283 405	139 510	37 911	5 470	43 797	1 947	54 770
Southern Finland	Establishments	1 674	1 375	148	8	134	3	6
	Pupils/students	356 893	192 423	43 492	3 227	65 707	7 143	44 901
Eastern Finland	Establishments	929	802	68	3	52	2	2
	Pupils/students	143 744	83 217	17 397	1 494	28 577	3 168	9 891
Mid-Finland	Establishments	950	811	72	2	62	1	2
	Pupils/students	150 388	86 135	17 873	1 757	29 309	1 506	13 808
Northern Finland	Establishments	803	678	64	2	56	1	2
	Pupils/students	133 672	75 225	14 891	1 240	24 974	2 664	14 678
Åland	Establishments	38	28	1	–	9	–	–
	Pupils/students	4 024	2 775	384	–	865	–	–

3 *Nomenclature of types of educational institution 31 December 1996*

Educational institutions within the formal education system

1 GENERAL EDUCATION INSTITUTIONS

- 123 Lower comprehensive schools
- 124 Upper comprehensive schools
- 125 Private comprehensive schools
- 138 Special comprehensive schools
- 162 Senior secondary schools
- 164 Senior secondary evening schools for adults
- 171 Teacher training schools
- 179 Other comprehensive and senior secondary schools
- 181 Music schools and colleges
- 183 Sports institutes
- 191 Folk high schools
- 192 Adult education centres
- 199 Other general education institutions

2 VOCATIONAL AND PROFESSIONAL EDUCATION INSTITUTIONS

- 211 Agricultural institutes
- 213 Forestry institutes
- 221 Technical institutes
- 223 Vocational institutes
- 225 Specialized vocational institutes
- 228 Special vocational institutes
- 229 Vocational adult education centres
- 231 Crafts and industrial arts institutes
- 232 Art and communication institutes
- 235 Commercial institutes
- 238 Maritime institutes
- 241 Nursing institutes
- 243 Social service institutes
- 251 Home and institutional economics institutes
- 253 Hotel and catering institutes
- 261 Fire, police and security service institutes
- 299 Other vocational and professional education institutions

3 UNIVERSITIES AND UNIVERSITY-LEVEL INSTITUTIONS

- 311 Universities
- 313 AMK institutions (polytechnics)
- 315 Military academies

9 OTHER EDUCATIONAL INSTITUTIONS WITHIN THE FORMAL EDUCATION SYSTEM

- 911 Military vocational institutes
- 921 Summer universities
- 925 Study circle centres
- 999 Other educational institutions within the formal education system

4 Oppilaitostyyppiluokitus

Oppilaitostyyppiluokitus sisältää varsinaiset oppilaitokset ja kaikki muut sellaiset yksiköt, joiden pääasiallinen tai tärkein toiminta on koulutus.

Oppilaitostyyppiluokitus on moneen eri käyttöön tarkoitettu yleisluokitus. Sitä käytetään tilastotiedossa ja erilaisissa hallinnollisissa rekistereissä. Oppilaitostyyppiluokitustiedot sisältyvät Tilastokeskuksen oppilaitosrekisterisysteemiin.

Oppilaitostyyppiluokitus tarkistetaan vuosittain. Oppilaitostyyppiluokitukseen tehtävistä muutoksista antaa lausuntonsa Tilastokeskuksen, opetushallituksen, opetusministeriön sekä luokituksen käyttäjien edustajien muodostama pysyvä neuvotteluryhmä (KOLUNE).

Vuonna 1996 oppilaitostyyppiluokitukseen tehdyt muutokset:

Tyyppi-luokka	Nimike	
313	Ammattikorkeakoulut (uusi)	
Tyyppi-luokka	Entinen nimike	Uusi nimike
311	Korkeakoulut	Yliopistot

Eri oppilaitostyyppeihin kuuluvia ammatillisia oppilaitoksia on yhdistetty monialaisiksi oppilaitoksiksi. Uusien oppilaitosten oppilaitostyyppin on opetusministeriö määritellyt pääosin sen opetusalan mukaan, mikä on suurin oppilaitoksessa. Esimerkiksi vuonna 1995 yhdistettiin Rauman teknillinen oppilaitos, Rauman ammattioppilaitos, Rauman kauppaoppilaitos, Rauman merenkulkuoppilaitos ja Rauman terveydenhuolto-oppilaitos. Näin muodostuneen uuden oppilaitoksen nimeksi annettiin Rauman ammatti-instituutti ja se luokiteltiin oppilaitostyyppiin 'kauppaoppilaitokset'.

Oppilaitostyyppiluokitus uudistetaan koulutuksen lainsäädännön kokonaisuudistamisen jälkeen. Lisäksi tarkistetaan oppilaitosrekisterin tietosisältö ja oppilaitokseen liittyvät määritelmät. Tässä yhteydessä tarkistetaan mm. kuuluvatko taide- ja viestintä-kulttuurioppilaitokset (ml. Kemin taidekoulu) oppilaitosrekisteriin.

4 Nomenklatur över läroanstaltstyper

Nomenklatur över läroanstaltstyper innehåller egentliga läroanstalter och alla övriga enheter där utbildning är den huvudsakliga eller viktigaste verksamheten.

Nomenklatur över läroanstaltstyper är en allmän klassificering som är avsedd för ett flertal olika ändamål. Den används inom statistikväsendet och i olika administrativa register. Uppgifterna i nomenklaturen ingår i Statistikcentralens läroanstaltsregistersystem.

Nomenklaturen granskas årligen. Den permanenta förhandlingsgruppen (KOLUNE) som representerar Statistikcentralen, utbildningsstyrelsen, undervisningsministeriet och användarna ger utlåtanden om klassificeringen.

Ändringar som gjorts i nomenklaturen över läroanstaltstyper år 1996:

Typklass	Benämning	
313	Yrkeshögskolor (ny)	
Typklass	Gammal benämning	Ny benämning
311	Högskolor	Universitet

Yrkesläroanstalter som hör till olika läroanstaltstyper har sammanslagits till läroanstalter som ger undervisning inom flera områden. Undervisningsministeriet har i regel fastställt läroanstaltstypen för nya läroanstalter enligt det största undervisningsområdet vid läroanstalten. År 1995 sammanslogs exempelvis den tekniska läroanstalten, yrkesläroanstalten, handelsläroanstalten, sjöfartsläroanstalten och hälsovårdsläroanstalten i Raumo. Den nya läroanstalt som uppstod på detta sätt fick namnet Rauman ammatti-instituutti och den fördes i klassificeringen till läroanstaltstypen 'handelsläroanstalter'.

Nomenklaturen över läroanstaltstyper revideras efter totalrevisionen av utbildningslagstiftningen. Dessutom justeras uppgiftsinnehållet i läroanstaltsregistret och de definitioner som gäller läroanstalter. I detta sammanhang kontrolleras bl.a. om läroanstalterna för konst- och mediekultur (inkl. konstskolan i Kemi) skall höra till läroanstaltsregistret.

Oppilaitostyyppiluokitus 31.12.1996

Nomenklatur över läroantaltstyper 31.12.1996

Koululaitoksen oppilaitokset

1 YLEISSIVISTÄVÄT OPPILAITOKSET

- 123 Peruskoulun ala-asteen koulut
- 124 Peruskoulun yläasteen koulut
- 125 Peruskoulua korvaavat koulut
- 138 Peruskouluasteen erityiskoulut
- 162 Lukiot
- 164 Aikuislukiot
- 171 Harjoittelukoulut
- 179 Muut peruskoulu- ja/tai lukioasteen käsittävät koulut
- 181 Musiikkioppilaitokset
- 183 Liikunnan koulutuskeskukset
- 191 Kansanopistot
- 192 Kansalaisopistot
- 199 Muut yleissivistystä antavat oppilaitokset

2 AMMATILLISET OPPILAITOKSET

- 211 Maatalousalan oppilaitokset
- 213 Metsä- ja puutalousoppilaitokset
- 221 Teknilliset oppilaitokset
- 223 Ammattioppilaitokset
- 225 Ammatilliset erikoisoppilaitokset
- 228 Ammatilliset erityisoppilaitokset
- 229 Ammatilliset aikuiskoulutuskeskukset
- 231 Käsi- ja taideteollisuusoppilaitokset
- 232 Taide- ja viestintäkulttuurioppilaitokset
- 235 Kauppaoppilaitokset
- 238 Merenkulkuoppilaitokset
- 241 Terveystieteiden oppilaitokset
- 243 Sosiaali alan oppilaitokset
- 251 Koti- ja laitostalousoppilaitokset
- 253 Hotelli- ja ravintolaoppilaitokset
- 261 Palo-, poliisi- ja vartiointialojen oppilaitokset
- 299 Muut ammatilliset oppilaitokset

3 KORKEAKOULUT

- 311 Yliopistot
- 313 Ammattikorkeakoulut
- 315 Sotilas korkeakoulut

9 MUUT KOULULAITOKSEN OPPILAITOKSET

- 911 Sotilasalan ammatilliset oppilaitokset
- 921 Kesäyliopistot
- 925 Opintokeskukset
- 999 Muut koululaitoksen oppilaitokset

Skolväsendets läroanstalter

1 ALLMÄNBILDANDE LÄROANSTALTER

- 123 Skolor på grundskolans lågstadium
- 124 Skolor på grundskolans högstadium
- 125 Skolor som ersätter grundskolan
- 138 Specialskolor på grundskolenivå
- 162 Gymnasier
- 164 Vuxengymnasier
- 171 Övningsskolor
- 179 Övriga skolor som omfattar grundskole- och/eller gymnasienivå
- 181 Musikläroanstalter
- 183 Idrottsutbildningscentrer
- 191 Folkhögskolor
- 192 Medborgarinstitut
- 199 Övriga allmänbildande läroanstalter

2 YRKESLÄROANSTALTER

- 211 Läroanstalter inom lantbruksbranschen
- 213 Läroanstalter för skogsbruk och trähushållning
- 221 Tekniska läroanstalter
- 223 Yrkesundervisningsanstalter
- 225 Särskilda yrkesläroanstalter
- 228 Specialyrkesläroanstalter
- 229 Yrkesutbildningscentrer för vuxna
- 231 Läroanstalter för hemslöjd och konstindustri
- 232 Läroanstalter för konst- och mediekultur
- 235 Handelsläroanstalter
- 238 Sjöfartsläroanstalter
- 241 Hälsovårdsläroanstalter
- 243 Socialläroanstalter
- 251 Läroanstalter för huslig ekonomi
- 253 Läroanstalter i hotell- och restaurangbranschen
- 261 Läroanstalter inom brand-, polis- och bevakningsväsendet
- 299 Övriga yrkesläroanstalter

3 HÖGSKOLOR

- 311 Universitet
- 313 Yrkehögskolor
- 315 Militära högskolor

9 ÖVRIGA LÄROANSTALTER INOM SKOLVÄSENDET

- 911 Militära yrkesläroanstalter
- 921 Sommaruniversitet
- 925 Studiecetraller
- 999 Övriga läroanstalter inom skolväsendet

Oppilaitostyyppiluokitus liittyy Toimialaluokituksen (TOL) 1988 kohtaan 85 Koulutus.

Koululaitokseen kuuluvaksi oppilaitokseksi luetaan pääsääntöisesti ne oppilaitokset, joiden toimintaa säätelee jokin opetustoimintaa koskeva säädös tai joiden toiminta on rinnastettavissa säädöspohjaisen oppilaitosten toimintaan.

Koululaitoksen oppilaitosten perusjako on seuraava:

- 1 Yleissivistävät oppilaitokset
- 2 Ammatilliset oppilaitokset
- 3 Korkeakoulut
- 9 Muut koululaitoksen oppilaitokset

Nomenklatur över läroanstaltstyper hänför sig till punkt 85 Utbildning i Näringsgrensindelningen (NI) 1988.

Till läroanstalter inom skolväsendet förs i regel de läroanstalter vars verksamhet regleras av någon förordning om undervisning eller vars verksamhet kan jämföras med den vid läroanstalter som regleras av förordningar.

Läroanstalterna inom skolväsendet indelas i följande primärgrupper:

- 1 Allmänbildande läroanstalter
- 2 Yrkesläroanstalter
- 3 Högskolor
- 9 Övriga läroanstalter inom skolväsendet

5 Oppilaitosrekisteriin vuonna 1996 tehdyt muutokset

Oppilaitosrekisterin perusjoukkoa tarkistettiin vuonna 1996. Rekisteri sisältää jatkossa vain toiminnassa olevat oppilaitokset. Sen vuoksi rekisteristä poistettiin yhteensä 29 oppilaitosta. Rekisteriä tarkistettiin myös musiikkioppilaitosten osalta. Oppilaitosrekisteri sisältää vuodesta 1996 lähtien vain valtionosuuteen oikeuttavat musiikkioppilaitokset. Sen vuoksi rekisteristä poistettiin 16 musiikkioppilaitosta.

Seuraavassa esitetään luettelot oppilaitosrekisteriin vuonna 1996 lisätyistä oppilaitoksista, luettelot lakautetuista, yhdistyneistä ja poistetuista oppilaitoksista sekä luettelot niistä oppilaitoksista, joiden omistaja, oppilaitostyyppiluokka tai sijaintikunta on muuttunut vuonna 1996.

Luetteloa oppilaitoksista, joiden nimi on muuttunut, ei julkaista. Sen voi saada Tilastokeskuksen koulutustilastoista.

5 Ändringar i läroanstaltsregistret år 1996

Populationen i läroanstaltsregistret justerades år 1996. I framtiden innehåller registret bara läroanstalter som är verksamma. Av denna anledning ströks sammanlagt 29 läroanstalter. Registret justerades också i fråga om musikläroanstalterna. Från och med år 1996 innehåller det bara musikläroanstalter som är berättigade till statsandel. Detta ledde till att 16 musikläroanstalter ströks ur registret.

Nedan finns förteckningar över läroanstalter som införts i läroanstaltsregistret under år 1996, läroanstalter som nedlagts, sådana som sammanslagits med andra, sådana som strukits ur läroanstaltsregistret samt läroanstalter vars ägare, läroanstaltstypklass eller kommun ändrats år 1996.

Förteckningen över läroanstalter som bytt namn publiceras inte. Den finns att få på Statistikcentralens utbildningsstatistik.

Oppilaitosrekisteriin lisätyt koululaitoksen oppilaitokset vuonna 1996 Läroanstalter som införts i läroanstaltsregister år 1996

Tunnus Kod	Nimi Namn	Kunta Kommun	Oppilaitoksen ylläpitäjä – Läroanstaltens huvudman
123 Peruskoulun ala-asteen koulut – Skolor på grundskolans lågstadium			
03664	Herttoniemenrannan ala-asteen koulu	091 Helsinki	Helsingin kaupunki
03668	Mustakiven ala-asteen koulu	091 Helsinki	Helsingin kaupunki
03666	Mäntyselän koulu	543 Nurmijärvi	Nurmijärven kunta
03662	Ruoholahden ala-asteen koulu	091 Helsinki	Helsingin kaupunki
03663	Soinisen koulu	091 Helsinki	Helsingin kaupunki
03667	Tikkurilan kansainvälinen koulu	092 Vantaa	Vantaan kaupunki
03669	Vanha koulun ala-aste	430 Loimaa	Loimaan kaupunki
125 Peruskoulua korvaavat koulut – Skolor som ersätter grundskolan			
03639	Toivonlinnan ala-aste	602 Piikkiö	Suomen Adventtikirkon suomalainen piirikunta
138 Peruskouluasteen erityiskoulut – Specialskolor på grundskolenivå			
03665	Hakastaron koulu	734 Salo	Salon kaupunki
03670	Niittyvillan koulu	743 Seinäjoki	Seinäjoen kaupunki
164 Aikuislukiot – Vuxengymnasier			
00576	Alajärven aikuislukio	005 Alajärvi	Alajärven kaupunki
00579	Rovaniemen aikuislukio	698 Rovaniemi	Rovaniemen kaupunki
181 Musiikkioppilaitokset – Musikläroanstalter			
02484	Lahden Musiikkiopisto	398 Lahti	Lahden Musiikkikoulun Kannatusyhdistys ry
02485	Luoteis-Helsingin Musiikkiopisto	091 Helsinki	Luoteis-Helsingin Musiikkiopiston Kannatusyhdistys ry
02525	Turun seudun musiikkiopisto	853 Turku	Turun seudun Musiikkiopiston Kannatusyhdistys ry

(jatkuu – forts.)

Tunnus Kod	Nimi Namn	Kunta Kommun	Oppilaitoksen ylläpitäjä – Läroanstaltens huvudman
191 Kansanopistot – Folkhögskolor			
02460	Iso Kirja-opisto	249 Keuruu	Iso Kirja ry
192 Kansalaisopistot – Medborgarinstitut			
02479	Skärgårdshavets medborgarinstitut	101 Houtskari	Houtskärs kommun
221 Teknilliset oppilaitokset – Tekniska läroanstalter			
02511	Arcada institut	049 Espoo	Stiftelsen Arcada
02483	Etelä-Karjalan ammattiopisto	405 Lappeenranta	Etelä-Karjalan Koulutuskuntayhtymä
02522	Kymenlaakson ammattiopisto	285 Kotka	Kymenlaakson Ammattikorkeakoulu Oy
223 Ammattioppilaitokset – Yrkesundervisningsanstalter			
02486	Hämeen ammatti-instituutti	109 Hämeenlinna	Hämeen Ammatillisen Korkeakoulutuksen Kuntayhtymä
02502	Joensuun opp.keskus(1.8.1996-)	167 Joensuu	Pohjois-Karjalan Koulutuskuntayhtymä
02498	Jyväskylän tekninen amm.oppil.	179 Jyväskylä	Jyväskylän Koulutuskuntayhtymä
02481	Kouvolan seudun amm.opp.kesk.	286 Kouvola	Kouvolan seudun Kuntayhtymä
02480	Kuhmon ammattioppilaitos	290 Kuhmo	Kuhmon kaupunki
02513	Lahden ammatti-instituutti	398 Lahti	Päijät-Hämeen Koulutus konserni
02490	Pohj.Keski-Suomen oppimiskesk.	992 Äänekoski	Äänekosken Ammatillisen Koulutuksen Kuntayhtymä
02489	Suonenjoen ammatti-instituutti	778 Suonenjoki	Sisä-Savon Koulutuskuntayhtymä
02493	Vantaan ammatti-taideteoll.opp	092 Vantaa	Vantaan kaupunki
225 Ammatilliset erikoisoppilaitokset – Särskilda yrkesläroanstalter			
02476	Johtamistaidon opisto JTO	257 Kirkkonummi	Johtamistaidon Opisto ry
02495	KCI Nosturi-instituutti	106 Hyvinkää	KCI Konecranes International Oy
229 Ammatilliset aikuiskoulutuskeskukset – Yrkesutbildningscentrer för vuxna			
02487	Salon amm.aikuiskoulutuskeskus	734 Salo	Salon seudun Ammatillisten Oppilaitosten Kuntayhtymä
231 Käsi- ja taideteollisuusoppilaitokset – Läroanstalter för hemslöjd och konstindustri			
02514	Lahden käsi- ja taideteoll.op.	398 Lahti	Päijät-Hämeen Koulutus konserni
235 Kauppaoppilaitokset – Handelsläroanstalter			
02518	Joensuun ammatti-instituutti	167 Joensuu	Joensuun kaupunki
02499	Kajaani-instituutti	205 Kajaani	Kajaanin kaupunki
02482	Pohjois-Savon ammatill.instit.	297 Kuopio	Pohjois-Savon Ammatillisen Korkeakoulutuksen Kuntayhtymä
02488	S.linnan terv.huol.ja liik.ins	740 Savonlinna	Savonlinnan kaupunki
02516	Tampereen tal. ja tekn. oppil.	837 Tampere	Tampereen kaupunki
241 Terveystieteiden oppilaitokset – Hälsövdsläroanstalter			
02515	Lahden sos.ja terv.alan oppil.	398 Lahti	Päijät-Hämeen Koulutus konserni
02500	Vaasan sos.terv.huoltoal.opp.	905 Vaasa	Vaasan kaupunki
02494	Vantaan ammattiopisto	092 Vantaa	Espoon-Vantaan Ammattikorkeakoulu Oy
02492	Vantaan sos.ja terv.alan opp.	092 Vantaa	Vantaan kaupunki
02526	Ålands värdinstitut	478 Maarianhamina	Landskapet Åland
243 Sosiaalialan oppilaitokset – Socialläroanstalter			
02517	Diakoniatstituutti	091 Helsinki	Diakonia Ammattikorkeakoulu Oy
02497	Jyväskylän sos.terv.alan opp.	179 Jyväskylä	Jyväskylän Koulutuskuntayhtymä
253 Hotelli- ja ravintolaoppilaitokset – Läroanstalter i hotell- och restaurangbranschen			
02491	Espoon palveluoljen oppil.	049 Espoo	Espoon seudun Ammatillisen Koulutuksen Kuntayhtymä
02496	Jyväskylän palveluoljen opp.	179 Jyväskylä	Jyväskylän Koulutuskuntayhtymä
02501	Vaasan liiketalous-hot.inst.	905 Vaasa	Vaasan kaupunki

(jatkuu – forts.)

Tunnus Kod	Nimi Namn	Kunta Kommun	Oppilaitoksen ylläpitäjä – Läroanstaltens huvudman
313 Ammattikorkeakoulut – Yrkeshögskolor			
02474	Espoon-Vantaan tekn.amm.kork. ✓	049 Espoo	Espoon-Vantaan Teknillisen Oppilaitoksen Kuntayhtymä
02468	Haaga Instituutin amm.korkeak.	091 Helsinki	Hotelli- ja Ravintolaopistosäätiö
02467	Hämeen ammattikorkeakoulu ✓	109 Hämeenlinna	Hämeen Ammatillisen Korkeakoulutuksen Kuntayhtymä
02473 ✓	Kajaanin ammattikorkeakoulu ✓	205 Kajaani	Kajaanin kaupunki
02470 ✓	Lahden ammattikorkeakoulu ✓	398 Lahti	Päijät-Hämeen Koulutus konserni
02471 ✓	Oulun seudun ammattikorkeak. ✓	564 Oulu	Oulun seudun Ammatillisen Koulutuksen Kuntayhtymä
02469 ✓	Pohj.Karjalan ammattikorkeak.	167 Joensuu	Pohjois-Karjalan Ammattikorkeakouluosakeyhtiö
02472 ✓	Seinäjoen ammattikorkeakoulu ✓	743 Seinäjoki	Seinäjoen Ammatillisen Korkeakouluopetuksen Kuntayhtymä
02466 ✓	Tampereen ammattikorkeakoulu ✓	837 Tampere	Tampereen kaupunki

Yhteensä 57 – Totalt 57

Lakkautetut oppilaitokset vuonna 1996
Läroanstalter som nedlagts år 1996

Tunnus Kod	Nimi Namn	Kunta Kommun	Lääni Län
123 Peruskoulun ala-asteen koulut – Skolor på grundskolans lågstadium			
04994	Ahonikin ala-aste	739 Savitaipale	05 Kymen
04328	Askan ala-aste	758 Sodankylä	12 Lapin
08270	Haapakosken ala-aste	608 Pomarkku	02 Turun ja Porin
05278	Haapolan ala-aste	105 Hyrynsalmi	11 Oulun
08439	Haaran ala-aste	431 Loimaan kunta	02 Turun ja Porin
03377	Haikalan koulu	543 Nurmijärvi	01 Uudenmaan
08169	Hallakorven ala-aste	165 Janakkala	04 Hämeen
05117	Heinoniemen ala-aste	260 Kitee	07 Pohjois-Karjalan
07115	Huhdasjärven ala-aste	163 Jaala	05 Kymen
04176	Hyväniemen ala-aste	614 Posio	12 Lapin
05215	Hyvärilän ala-aste	617 Pulkkiila	11 Oulun
07491	Hyrylän ala-aste	702 Ruovesi	04 Hämeen
07347	Itä-Saamaisten ala-aste	420 Leppävirta	08 Kuopion
04330	Jeesiön ala-aste	758 Sodankylä	12 Lapin
05251	Jokilehdon ala-aste	317 Kärsämäki	11 Oulun
04065	Juujärven ala-aste	320 Kemijärvi	12 Lapin
08481	Järilän ala-aste	271 Kokemäki	02 Turun ja Porin
07589	Kaartilän ala-aste	740 Savonlinna	06 Mikkelin
06055	Kalliosuon ala-aste	762 Sonkajärvi	08 Kuopion
08680	Keinupuiston ala-aste	837 Tampere	04 Hämeen
04426	Kemilän ala-aste	305 Kuusamo	11 Oulun
08818	Keskuskoulun ala-aste	109 Hämeenlinna	04 Hämeen
05001	Kirkonkylän ala-aste	891 Uukuniemi	05 Kymen
08586	Kirkonkylän ala-aste	835 Tammisaari	01 Uudenmaan
06677	Kivilahden ala-aste	146 Ilomantsi	07 Pohjois-Karjalan
05964	Koivujärven ala-aste	263 Kiuruvesi	08 Kuopion
04797	Konttimäen ala-aste	534 Nilsiä	08 Kuopion
05261	Koskenkylän ala-aste	697 Ristijärvi	11 Oulun
07593	Kosolan ala-aste	740 Savonlinna	06 Mikkelin
06432	Kotalan ala-aste	972 Yli-Ii	11 Oulun
04868	Kukon ala-aste	633 Pytkönmäki	09 Keski-Suomen
06768	Kuorsumaan ala-aste	254 Kiikoinen	02 Turun ja Porin
08369	Kutin ala-aste	050 Eura	02 Turun ja Porin
06681	Käenkosken ala-aste	146 Ilomantsi	07 Pohjois-Karjalan
04356	Kätkävaaran ala-aste	845 Tervola	12 Lapin
06037	Lampaanjärven ala-aste	595 Pielavesi	08 Kuopion
07366	Leinolanlahden ala-aste	476 Maaninka	08 Kuopion
07182	Lepikkomäen koulu	090 Heinävesi	06 Mikkelin
07685	Liikolan ala-aste	781 Sysmä	06 Mikkelin
05252	Luomajoen ala-aste	317 Kärsämäki	11 Oulun
04317	Matalan ala-aste	751 Simo	12 Lapin
07708	Mielojärven ala-aste	681 Rantasalmi	06 Mikkelin
04516	Mutkan koulu	863 Töysä	10 Vaasan
06769	Myönteän ala-aste	254 Kiikoinen	02 Turun ja Porin
08498	Mäenpään ala-aste	430 Loimaa	02 Turun ja Porin
08361	Mälläisten ala-aste	006 Alastaro	02 Turun ja Porin
06024	Mäntylahden koulu	402 Lapinlahti	08 Kuopion
05322	Niemisen ala-aste	290 Kuhmo	11 Oulun
05111	Niinikummun ala-aste	260 Kitee	07 Pohjois-Karjalan
07321	Närhilän ala-aste	921 Vesanto	08 Kuopion
07255	Onkimaan ala-aste	018 Askola	01 Uudenmaan
07337	Osmajärven ala-aste	420 Leppävirta	08 Kuopion
06434	Pahkalan ala-aste	972 Yli-Ii	11 Oulun
06042	Pajuskylän ala-aste	595 Pielavesi	08 Kuopion
07184	Palokin koulu	090 Heinävesi	06 Mikkelin
08447	Pappisten ala-aste	431 Loimaan kunta	02 Turun ja Porin
05542	Patsolan ala-aste	943 Värtsilä	07 Pohjois-Karjalan
04391	Pessalompolan ala-aste	976 Ylitornio	12 Lapin
07497	Pihlajalahden ala-aste	702 Ruovesi	04 Hämeen

(jatkuu – forts.)

Tunnus Kod	Nimi Namn	Kunta Kommun	Lääni Län
08489	Piilijoen ala-aste	271 Kokemäki	02 Turun ja Porin
08872	Pirttimäen ala-aste	263 Kiuruvesi	08 Kuopion
07368	Pohjois-Haatalan ala-aste	476 Maaninka	08 Kuopion
04806	Raatin ala-aste	534 Nilsia	08 Kuopion
08399	Rahkion ala-aste	219 Karinainen	02 Turun ja Porin
04807	Ranta-Sänkimäen ala-aste	534 Nilsia	08 Kuopion
06691	Rehvanan ala-aste	146 Ilomantsi	07 Pohjois-Karjalan
08456	Riispyyn ala-aste	484 Merikarvia	02 Turun ja Porin
04033	Riutulan ala-aste	148 Inari	12 Lapin
04134	Saarenputaan ala-aste	273 Kolari	12 Lapin
04343	Seipjäjärven ala-aste	758 Sodankylä	12 Lapin
06692	Sonkajan ala-aste	146 Ilomantsi	07 Pohjois-Karjalan
07953	Sorvaston koulu	284 Koski Tl	02 Turun ja Porin
05979	Sulkavan ala-aste	263 Kiuruvesi	08 Kuopion
07401	Säkjäjärven ala-aste	935 Virolahti	05 Kymen
07322	Tiitilänkylän ala-aste	921 Vesanto	08 Kuopion
06046	Tommonmäen ala-aste	595 Pielavesi	08 Kuopion
07156	Utrasniemen ala-aste	618 Punkaharju	06 Mikkelin
06047	Vaaraslahden ala-aste	595 Pielavesi	08 Kuopion
04863	Vahangan ala-aste	226 Karstula	09 Keski-Suomen
03661	Vartsalan ala-aste	073 Halikko	02 Turun ja Porin
07190	Vihtarin koulu	090 Heinävesi	06 Mikkelin
06561	Väisälän ala-aste	097 Hirvensalmi	06 Mikkelin
06752	Övre Korplax lågstadium	272 Kokkola	10 Vaasan

138 Peruskouluasteen erityiskoulut – *Specialskolor på grundskolenivå*

03442	Hyvinkään harjaantumiskoulu	106 Hyvinkää	01 Uudenmaan
06633	Jokivarren koulu	217 Kannus	10 Vaasan
08282	Kerttulan koulu	619 Punkalaidun	02 Turun ja Porin
07658	Koskentie koulu	933 Vilppula	04 Hämeen
06905	Larvalan koulu	743 Seinäjoki	10 Vaasan
05958	Lähteen erityiskoulu	263 Kiuruvesi	08 Kuopion
06312	Oulaisten erityiskoulu	563 Oulainen	11 Oulun
04865	Rantatie koulu	226 Karstula	09 Keski-Suomen
06118	Siirtolan koulu	410 Laukaa	09 Keski-Suomen
08506	Tavastin koulu	529 Naantali	02 Turun ja Porin
04779	Valoharjun apukoulu	265 Kivijärvi	09 Keski-Suomen

181 Musiikkioppilaitokset – *Musikläroanstalter*

01956	Kemin työväenyhd.musiikkikoulu	240 Kemi	12 Lapin
01980	Varsinais-Suomen musiikkioppilaitos	853 Turku	02 Turun ja Porin
02314	Åbo svenska musikskola	853 Turku	02 Turun ja Porin

192 Kansalaisopistot – *Medborgarinstitut*

02024	Itä-Helsingin kansalaisopisto	091 Helsinki	01 Uudenmaan
-------	-------------------------------	--------------	--------------

223 Ammattioppilaitokset – *Yrkesundervisningsanstalter*

01054	Tikkurilan ammattioppilaitos	092 Vantaa	01 Uudenmaan
-------	------------------------------	------------	--------------

231 Käsi- ja taideteollisuusoppilaitokset – *Läroanstalter för hemslöjd och konstindustri*

01790	Pohj.Karj. käsi- ja taidet.opp	167 Joensuu	07 Pohjois-Karjalan
01818	Rovaniemen taide-käsit.opp	698 Rovaniemi	12 Lapin
01832	Urjalan kotiteollisuuskoulu	887 Urjala	04 Hämeen
01840	Vantaan käsi- ja taidet.oppil.	092 Vantaa	01 Uudenmaan

(jatkuu – forts.)

Tunnus Kod	Nimi Namn	Kunta Kommun	Lääni Län
235 Kauppaoppilaitokset – Handelsläroanstalter			
01265	Svenska handelsläroverket	091 Helsinki	01 Uudenmaan
241 Terveystieteiden oppilaitokset – Hälsövärdsläroanstalter			
01331	Töölö barnavårdsskola	091 Helsinki	01 Uudenmaan
01842	Vantaan terv.huolto-oppil.	092 Vantaa	01 Uudenmaan
243 Sosiaalialan oppilaitokset – Socialläroanstalter			
02368	Vantaan sosiaalialan oppil.	092 Vantaa	01 Uudenmaan
251 Koti- ja laitostalousoppilaitokset – Läroanstalter för huslig ekonomi			
01390	Joensuun koti-laitostal.oppil.	167 Joensuu	07 Pohjois-Karjalan

Yhteensä 108 – Totalt 108

Toiseen oppilaitokseen yhdistyneet oppilaitokset vuonna 1996 Läroanstalter som sammanslagits med andra läroanstalter år 1996

Tunnus Kod	Nimi Namn	Kunta Kommun	Oppilaitos, johon yhdistynyt Den läroanstalt som sammanslagits med
162 Lukiot – Gymnasier			
00752	Kesämäen lukio	405 Lappeenranta	00412 Lappeenrannan lyseon lukio
00895	Vantaanjoen lukio	092 Vantaa	00327 Vaskivuoren lukio
181 Musiikkioppilaitokset – Musikläroanstalter			
01929	Joutsenon musiikkikoulu	173 Joutseno	01963 Lappeenrannan musiikkiopisto
191 Kansanopistot – Folkhögskolor			
01665	Nurmeksen evankelinen opisto	541 Nurmes	01645 Karkun ja Nurmeksen evank. op.
211 Maatalousalan oppilaitokset – Läroanstalter inom lantbruksbranschen			
01291	Keski-Suomen maatalous-metsäop.	729 Saarijärvi	02490 Pohj.Keski-Suomen oppimiskesk.
01515	Lepaan puutarhaoppilaitos	082 Hattula	02486 Hämeen ammatti-instituutti
01478	Mustialan maatalousoppilaitos	834 Tammela	02486 Hämeen ammatti-instituutti
02439	Suonenjoen maat.ja palv.al.opp	778 Suonenjoki	02489 Suonenjoen ammatti-instituutti
213 Metsä- ja puutalousoppilaitokset – Läroanstalter för skogsbruk och trähushållning			
01531	Evon metsäoppilaitos	401 Lammi	02486 Hämeen ammatti-instituutti
221 Teknilliset oppilaitokset – Tekniska läroanstalter			
01026	Ahlströmin teknill.oppilaitos	915 Varkaus	02482 Pohjois-Savon amatill.instit.
01001	Forssan teknillinen oppilaitos	061 Forssa	02486 Hämeen ammatti-instituutti
01003	Hämeenlinnan teknill.oppil.	109 Hämeenlinna	02486 Hämeen ammatti-instituutti
01004	Imatran teknillinen oppilaitos	153 Imatra	02483 Etelä-Karjalan ammattiopisto
01006	Kajaanin teknill.oppilaitos	205 Kajaani	02499 Kajaani-instituutti

(jatkuu – forts.)

Tunnus Kod	Nimi Namn	Kunta Kommun	Oppilaitos, johon yhdistynyt Den läroanstalt som sammanslagits med
02425	Kotkan tekn.puutal.merenk.op.	285 Kotka	02522 Kymenlaakson ammattiopisto
01010	Kuopion teknillinen oppilaitos	297 Kuopio	02482 Pohjois-Savon ammatill.instit.
01012	Lrannan teknill.oppilaitos	405 Lappeenranta	02483 Etelä-Karjalan ammattiopisto
01017	Riihimäen teknill.oppilaitos	694 Riihimäki	02486 Hämeen ammatti-instituutti
01020	Tampereen teknill.oppilaitos	837 Tampere	02516 Tampereen tal. ja tekn. oppil.
01021	Tekniska läroverket	049 Espoo	02511 Arcada institut
01025	Valkeakosken teknill.oppil.	908 Valkeakoski	02486 Hämeen ammatti-instituutti
01028	Wärtsilän teknill.oppilaitos	167 Joensuu	02518 Joensuun ammatti-instituutti

223 Ammattioppilaitokset – Yrkesundervisningsanstalter

02416	Äänekosken ammatillinen oppil.	992 Äänekoski	02490 Pohj.Keski-Suomen oppimiskesk.
01124	Anjalankosken ammattioppil.	754 Anjalankoski	02481 Kouvolan seudun amm.opp.kesk.
02464	Joensuun opp.kesk.(-31.7.1996)	167 Joensuu	02502 Joensuun opp.keskus(1.8.1996-)
01065	Jyväskylän ammattioppilaitos	179 Jyväskylä	02498 Jyväskylän tekninen amm.oppil.
01033	Keski-Suomen ammattioppilait.	179 Jyväskylä	02498 Jyväskylän tekninen amm.oppil.
01074	Kouvolan ammattioppilaitos	286 Kouvola	02481 Kouvolan seudun amm.opp.kesk.
01047	Lahden ammattioppilaitos	398 Lahti	02513 Lahden ammatti-instituutti
01198	Päijät-Hämeen ammattioppil.	398 Lahti	02513 Lahden ammatti-instituutti
01101	Suonenjoen ammattioppilaitos	778 Suonenjoki	02489 Suonenjoen ammatti-instituutti

231 Käsi- ja taideteollisuusoppilaitokset – Läroanstalter för hemslojd och konstindustri

01785	Hollolan käsi- ja taidet.oppil	098 Hollola	02514 Lahden käsi- ja taideteoll.op.
01794	Kajaanin käsi- ja taidet.oppil	205 Kajaani	02499 Kajaani-instituutti
01754	Lahden muotoiluinstituutti	398 Lahti	02514 Lahden käsi- ja taideteoll.op.
01755	Wetterhoffin käsi- ja taidet.oppil	109 Hämeenlinna	02486 Hämeen ammatti-instituutti

232 Taide- ja viestintäkulttuurioppilaitokset – Läroanstalter för konst- och mediekultur

01738	Lahden taideinstituutti	398 Lahti	02514 Lahden käsi- ja taideteoll.op.
-------	-------------------------	-----------	--------------------------------------

235 Kauppaoppilaitokset – Handelsläroanstalter

01278	Äänekosken kauppaoppilaitos	992 Äänekoski	02490 Pohj.Keski-Suomen oppimiskesk.
01222	Iisalmen kauppaoppilaitos	140 Iisalmi	02482 Pohjois-Savon ammatill.instit.
01224	Imatran kauppaoppilaitos	153 Imatra	02483 Etelä-Karjalan ammattiopisto
01225	Joensuun kauppaoppilaitos	167 Joensuu	02518 Joensuun ammatti-instituutti
01228	Kajaanin kauppaoppilaitos	205 Kajaani	02499 Kajaani-instituutti
01234	Kuopion kauppaoppilaitos	297 Kuopio	02482 Pohjois-Savon ammatill.instit.
01239	Lappeenrannan kauppaoppilaitos	405 Lappeenranta	02483 Etelä-Karjalan ammattiopisto
01261	S.linnan liiketal.instituutti	740 Savonlinna	02488 S.linnan terv.huol. ja liik.ins
01267	Tampereen kauppaoppilaitos	837 Tampere	02516 Tampereen tal. ja tekn. oppil.
01272	Vaasan kauppaoppilaitos	905 Vaasa	02501 Vaasan liiketalous-hot.instit.
01275	Varkauden kauppaoppilaitos	915 Varkaus	02482 Pohjois-Savon ammatill.instit.

241 Terveystieteiden oppilaitokset – Hälsvårdsläroanstalter

01300	Kainuun terv.huolto-oppil.	205 Kajaani	02499 Kajaani-instituutti
01301	Keski-Suomen terv.huolto-opp.	179 Jyväskylä	02497 Jyväskylän sos.terv.alan opp.
01303	Kuopion terv.huolto-oppil.	297 Kuopio	02482 Pohjois-Savon ammatill.instit.
01306	Lahden terv.huolto-oppilaitos	398 Lahti	02515 Lahden sos. ja terv.alan oppil.
01308	Lappeenrannan terv.huolto-opp.	405 Lappeenranta	02483 Etelä-Karjalan ammattiopisto
01313	Pohj.Karjalan terv.huolto-opp.	167 Joensuu	02518 Joensuun ammatti-instituutti
01350	Vaasan terv.huolto-oppilaitos	905 Vaasa	02500 Vaasan sos.terv.huoltoal.opp.

243 Sosiaalialan oppilaitokset – Socialläroanstalter

02367	Jyväskylän sosiaalialan oppil.	180 Jyväskylän mlk	02497 Jyväskylän sos.terv.alan opp.
02364	Päijät-Hämeen sosiaalialan opp.	398 Lahti	02515 Lahden sos. ja terv.alan oppil.
01405	Vaasan kotital-sosiaalioppil.	905 Vaasa	02500 Vaasan sos.terv.huoltoal.opp.
01446	Ylä-Savon sosiaalialan oppil.	140 Iisalmi	02482 Pohjois-Savon ammatill.instit.

(jatkuu – forts.)

Tunnus Kod	Nimi Namn	Kunta Kommun	Oppilaitos, johon yhdistynyt Den läroanstalt som sammanslagits med
251 Koti- ja laitostalousoppilaitokset – Läroanstalter för huslig ekonomi			
02397	Espoon koti- ja laitostal.opp.	049 Espoo	02491 Espoon palvelualojen oppil.
01416	Kajaanin koti-laitostal.oppil.	205 Kajaani	02499 Kajaani-instituutti
01766	Keski-Suomen kotital.opett.op.	179 Jyväskylä	02496 Jyväskylän palvelualojen opp.
01421	Kouvolan kotitalousoppilaitos	286 Kouvola	02481 Kouvolan seudun amm.opp.kesk.
253 Hotelli- ja ravintolaoppilaitokset – Läroanstalter i hotell- och restaurangbranschen			
01440	Espoon hotelli-ravintolaoppil.	049 Espoo	02491 Espoon palvelualojen oppil.
01420	J:kylän hotelli-ravintolaoppil	179 Jyväskylä	02496 Jyväskylän palvelualojen opp.
01423	Vaasan hotelli-ravintolaoppil.	905 Vaasa	02501 Vaasan liiketalous-hot.inst.
02406	Vuoksenlaakson hotelli-rav.opp	153 Imatra	02483 Etelä-Karjalan ammattiopisto

Yhteensä 66 – Totalt 66

Oppilaitokset, joiden omistajatyyppi on muuttunut vuonna 1996 Läroanstalter som bytt ägartyp år 1996

Tunnus Kod	Nimi Namn	Entinen omistajatyyppi Tidigare ägartyp	Uusi omistajatyyppi Ny ägartyp
211 Maatalousalan oppilaitokset – Läroanstalter inom lantbruksbranschen			
01290	Anjalan maa- ja metsätalousoppilaitos	Valtio	Kuntayhtymä
01455	Harjun maat.ja puutarhaoppil.	Valtio	Yksityinen
01528	Kittilän maaseutuammatt.oppil.	Valtio	Kuntayhtymä
01475	Lappeen maat.ja puutarhaoppil.	Valtio	Kuntayhtymä
02424	Mikkelin maaseutuoppilaitos	Valtio	Kuntayhtymä
02326	Uudenmaan maaseutuopisto	Valtio	Kunta
213 Metsä- ja puutalousoppilaitokset – Läroanstalter för skogsbruk och trähushållning			
01529	Joensuun metsä- ja puutal.op.	Valtio	Kuntayhtymä
01555	Jämsänkosken metsäoppilaitos	Valtio	Kuntayhtymä
01557	Taivalkosken metsäoppilaitos	Valtio	Kuntayhtymä
221 Teknilliset oppilaitokset – Tekniska läroanstalter			
01005	Jyväskylän teknill.oppilaitos	Kunta	Yksityinen
01011	Lahden teknillinen oppilaitos	Valtio	Kuntayhtymä
01204	Ylivieskan teknill.oppilaitos	Valtio	Kuntayhtymä
229 Ammatilliset aikuiskoulutuskeskukset – Yrkesutbildningscentrer för vuxna			
01618	Keski-Uudenmaan amm.aik.koul.k	Kuntayhtymä	Yksityinen
01592	Lahden amm.aikuiskoul.keskus	Kunta	Kuntayhtymä
01594	Seinäjoen amm.aik.koul.keskus	Kunta	Yksityinen

(jatkuu – forts.)

Tunnus Kod	Nimi Namn	Entinen omistajatyyppi Tidigare ägartyp	Uusi omistajatyyppi Ny ägartyp
231 Käsi- ja taideteollisuusoppilaitokset – Läroanstalter för hemslöjd och konstindustri			
01792	Jurvan käsi- ja taidet.oppil.	Valtio	Kuntayhtymä
01812	Mikkelin käsi- ja taidet.oppil	Kunta	Kuntayhtymä
01815	Oulun käsi- ja taidet.oppil.	Kunta	Kuntayhtymä
232 Taide- ja viestintäkulttuurioppilaitokset – Läroanstalter för konst- och mediekultur			
02391	Sv.konstskolan i Nykarleby	Kunta	Kuntayhtymä
235 Kauppaoppilaitokset – Handelsläroanstalter			
01237	Lahden kauppaoppilaitos	Kunta	Kuntayhtymä
02441	Nurmeksen kauppa-ammattioppil.	Kunta	Kuntayhtymä
01249	Oulun kauppaoppilaitos	Kunta	Kuntayhtymä
01268	Tornion liiketietotekn.inst	Kunta	Kuntayhtymä
241 Terveystieteiden oppilaitokset – Hälsovårdsläroanstalter			
01309	Mikkelin terv.huolto-oppil.	Valtio	Kuntayhtymä
02463	Treen terv.h.opp.(1.8.1995-)	Valtio	Kunta
243 Sosiaalialan oppilaitokset – Socialläroanstalter			
01845	Otavan sosiaalialan oppilaitos	Kunta	Kuntayhtymä
251 Koti- ja laitostalousoppilaitokset – Läroanstalter för huslig ekonomi			
02417	Kauhajoen ammattiopisto	Valtio	Kuntayhtymä
01397	Mikkelin kotitalousoppilaitos	Kunta	Kuntayhtymä
01417	Ruoveden kotitalousoppilaitos	Valtio	Kuntayhtymä
253 Hotelli- ja ravintolaoppilaitokset – Läroanstalter i hotell- och restaurangbranschen			
01436	Fellmanni-instituutti	Kunta	Kuntayhtymä
299 Muut ammatilliset oppilaitokset – Övriga yrkesläroanstalter			
01762	Amm.opettajakorkeakoulu,Hlinna	Valtio	Kuntayhtymä

Yhteensä 31 – Totalt 31

Oppilaitokset, joiden sijaintikunta on muuttunut vuonna 1996 Läroanstalter som bytt belägenhetskommun år 1996

Tunnus Kod	Nimi Namn	Tyyppi Typ	Entinen kunta Tidigare kommun	Uusi kunta Ny kommun
01860	Hämeen Rykm./Tekn.koulutuskesk	911	Sotilasalan ammatilliset oppilaitokset	272 Kokkola
01847	Puolustusvoim./Esikuntakoulu	911	Sotilasalan ammatilliset oppilaitokset	398 Lahti
01851	Suomenlahd.Laiv./Laivastokoulu	911	Sotilasalan ammatilliset oppilaitokset	853 Turku
				398 Lahti
				186 Järvenpää
				257 Kirkkonummi

Yhteensä 3 – Totalt 3

Oppilaitosrekisteristä poistetut oppilaitokset vuonna 1996
Läroanstalter som strukits ur läroanstaltsregistret år 1996

Tunnus Kod	Nimi Namn	Kunta Kommun	Lääni Län
123 Peruskoulun ala-asteen koulut – Skolor på grundskolans lågstadium			
07677	Etolan ala-aste	283 Hämeenkoski	04 Hämeen
181 Musiikkioppilaitokset – Musikläroanstalter			
01939	H:gin NMKY:n musiikkiopisto	091 Helsinki	01 Uudenmaan
01946	Jalasjärven musiikkikoulu	164 Jalasjärvi	10 Vaasan
01947	Janakkalan musiikkiopisto	165 Janakkala	04 Hämeen
02016	Karkkilan musiikkikoulu	224 Karkkila	01 Uudenmaan
02448	Lempäälän-Vesilahden mus.opisto	418 Lempäälä	04 Hämeen
02335	Lovisanejdens musikinstitut	434 Loviisa	01 Uudenmaan
02344	Länsi-Pirkanmaan mus.opisto	980 Ylöjärvi	04 Hämeen
02347	Muhoksen musiikkikoulu	494 Muhos	11 Oulun
02311	Mäntän seudun musiikkikoulu	506 Mänttä	04 Hämeen
01991	Paavalin musiikkikoulu	091 Helsinki	01 Uudenmaan
01994	Paimion musiikkiopisto	577 Paimio	02 Turun ja Porin
01922	Pietarsaaren sr:kn mus.koulu	598 Pietarsaari	10 Vaasan
01927	Pitäjänmäen musiikkikoulu	091 Helsinki	01 Uudenmaan
02000	Savitaipaleen musiikkikoulu	739 Savitaipale	05 Kymen
02312	Toivolan-Luotolan musiikkikoulu	240 Kemi	12 Lapin
01989	Äetsän musiikkikoulu	988 Äetsä	02 Turun ja Porin
211 Maatalousalan oppilaitokset – Läroanstalter inom lantbruksbranschen			
01523	Salon seudun maatalousoppil.	252 Kiikala	02 Turun ja Porin
225 Ammatilliset erikoisoppilaitokset – Särskilda yrkesläroanstalter			
02408	Dahisbruk Oy-Ab:n ammattioppil	078 Hanko	01 Uudenmaan
01424	Hankkijayhtymän liikeopisto	091 Helsinki	01 Uudenmaan
01146	Imatra Steel Oy Ab:n teoll.opp	153 Imatra	05 Kymen
01184	Instrumentarium Oy:n amm.oppil	091 Helsinki	01 Uudenmaan
01122	Lokomon konepajakoulu	837 Tampere	04 Hämeen
01115	Noveran ammattioppilaitos	858 Tuusula	01 Uudenmaan
01138	Oy Sisu-Auto Ab,teollisuusopp.	091 Helsinki	01 Uudenmaan
01154	Rak. teoll. ammattikurssikoulu	091 Helsinki	01 Uudenmaan
01131	Rautaruukki Oy:n Otanmäen ak.	940 Vuolijoki	11 Oulun
01117	Valmet-Karhula Oy:n teoll.opp.	285 Kotka	05 Kymen
299 Muut ammatilliset oppilaitokset – Övriga yrkesläroanstalter			
02410	Liikunta Oy Urheiluhierojakoulu	853 Turku	02 Turun ja Porin

Yhteensä 29 – Totalt 29

6. Väliaikaiset ammattikorkeakoulut ja niihin kuuluvat oppilaitokset 1996

Etelä-Karjalan va. ammattikorkeakoulu

02483 Etelä-Karjalan ammattiopisto

Helsingin va. ammattikorkeakoulu

01162 Helsingin kaupungin laboratorioalan ammattioppilaitos
01040 Helsingin kaupungin Roihuvuoren ammattioppilaitos
01295 Helsingin kaupungin terveydenhuolto-oppilaitos
01296 Helsingin IV terveydenhuolto-oppilaitos
01296 Helsingfors IV hälsövärdsläroanstalt
01297 Helsingin sairaahoito-opisto
01410 Helsingin sosiaalialan oppilaitos
02429 Helsingin taide- ja viestintäoppilaitos
01002 Helsingin teknillinen oppilaitos
01304 Kättilöopisto

Helsingin va. liiketalouden ja hallinnon ammattikorkeakoulu

01430 ATK-instituutti
01739 Helsingin Sihteeriopisto
01263 Suomen Liikemiesten Kauppaopisto

Jyväskylän va. ammattikorkeakoulu

01226 Jyväskylän kauppaoppilaitos
02496 Jyväskylän palvelualueiden oppilaitos
02497 Jyväskylän sosiaali- ja terveysalan oppilaitos
01005 Jyväskylän teknillinen oppilaitos
02498 Jyväskylän tekninen ammattioppilaitos

Kemi-Tornion va. ammattikorkeakoulu

01230 Kemin kauppaoppilaitos
02363 Kemin sosiaalialan oppilaitos
01007 Kemin teknillinen oppilaitos
01346 Kemin terveydenhuolto-oppilaitos
01268 Tornion liiketaouden ja tietotekniikan instituutti

Keski-Pohjanmaan va. ammattikorkeakoulu – Mellersta Österbottens temporära yrkeshögskola

02459 Haapajärven ammatti-instituutti
01073 Kokkolan ammattioppilaitos
01231 Kokkolan kauppaoppilaitos
01231 Gamlakarleby Handelsläroverk
01008 Kokkolan teknillinen oppilaitos
01345 Kokkolan terveydenhuolto-oppilaitos
02435 Pietarsaaren Kauppaoppilaitos – Turkisoppilaitos
02435 Jakobstads Handelsläroverk – Pälsläroverk
01846 Ylivieskan sosiaalialan oppilaitos
01204 Ylivieskan teknillinen oppilaitos

Kymenlaakson va. ammattikorkeakoulu

02522 Kymenlaakson ammattiopisto

Mikkelin va. ammattikorkeakoulu

02451 Keski-Savon oppimiskeskus
01246 Mikkelin liiketalouden instituutti
01013 Mikkelin teknillinen oppilaitos
02488 Savonlinnan terveydenhuollon ja liiketalouden instituutti

Nylands temporära svenska yrkeshögskola

02511 Arcada-institutet
01298 Helsingfors svenska sjukvårdsinstitut

Pohjois-Savon va. ammattikorkeakoulu

01801 Kuopion käsi- ja taideteollisuusakatemia
02482 Pohjois-Savon ammatti-instituutti

6 Temporära yrkeshögskolor med tillhörande läroanstalter 1996

Rovaniemen va. ammattikorkeakoulu

01415 Rovaniemen hotelli- ja ravintolaoppilaitos
01259 Rovaniemen kauppaoppilaitos
02427 Rovaniemen maaseutu- ja kotitalousoppilaitos
01534 Rovaniemen metsäoppilaitos
01018 Rovaniemen teknillinen oppilaitos
01307 Rovaniemen terveys- ja sosiaalialan oppilaitos

Satakunnan va. ammattikorkeakoulu

01214 Etelä-Satakunnan kauppaoppilaitos
01841 Harjavallan sosiaali- ja terveydenhuolto-oppilaitos
01711 Kankaanpään taidekoulu
02475 Pohjois-Satakunnan ammatti-instituutti
02393 Porin hotelli- ja ravintolaoppilaitos
01253 Porin kauppaoppilaitos
01442 Porin sosiaalialan oppilaitos
01015 Porin teknillinen oppilaitos
01315 Porin terveydenhuolto-oppilaitos
02453 Rauman ammatti-instituutti

Svenska temporära yrkeshögskola

02338 Konservatoriet i Jakobstad
01287 Korsholms skolor
02391 Svenska Konstskolan i Nykarleby
01688 Svenska Österbottens folkakademi
01326 Vasa svenska hälsövärdsläroanstalt
02440 Vasa yrkesinstitut

Temporära Yrkeshögskolan Sydväst

02457 Ekenäs yrkesinstitut
02454 Naturbruksinstitutet
01286 Åbo hemslöjdsläroanstalt – Åbolands vårdutbildning
01568 Åbo svenska sjöfartsläroanstalt
01509 Överby trädgårds- och lantbruksskolor

Turun va. ammattikorkeakoulu

02421 Turun Ammatti-instituutti
01269 Turun kauppaoppilaitos
01269 Handelsläroverket i Åbo
01932 Turun konservatorio
01712 Turun Piirustuskoulu
02382 Turun taiteen ja viestinnän oppilaitos
01023 Turun teknillinen oppilaitos
01325 Turun terveydenhuolto-oppilaitos

Vaasan va. ammattikorkeakoulu – Vasa temporära yrkeshögskola

02501 Vaasan liiketalous- ja hotelli-instituutti
02501 Vasa institut för företagsekonomi och hotellverksamhet
02500 Vaasan sosiaali- ja terveydenhuoltoalan oppilaitos
01024 Vaasan teknillinen oppilaitos

Vantaan va. ammattikorkeakoulu

01219 Kauppiaitten kauppaoppilaitos
02494 Vantaan ammattiopisto

Va. Diakonia-ammattikorkeakoulu – Temporära Diakoni-yrkeshögskolan

02517 Diakoniainstituutti

Yrittäjien va. ammattikorkeakoulu

01292 Suomen Yrittäjäopisto

7 Oppilaitosrekisterin tiedot

Tilastokeskuksen koulutustilastoissa ylläpidetään oppilaitosrekisteriä, jonka tietoihin tämä julkaisu perustuu. Luokiteltavana yksikkönä on oppilaitos.

Tiedot

Oppilaitosrekisterin tietoja ovat mm. oppilaitostunus, oppilaitoksen nimi, oppilaitostyyppi, oppilaitoksen omistaja, oppilaitoksen ylläpitäjä, oppilaitoksen opetuskieli, lukion aikuislinja -tieto, valtion budjettiryhmitys, oppilaitoksen sijaintikunta, oppilaitoksen EU-alue-tiedot, oppilaitoksen osoitetiedot sekä syyslukukauden oppilasmäärä.

Oppilaitosrekisterissä ovat myös oppilaitoksen muuttuneet tiedot. Rekisteristä löytyvät lakkautetut ja toiseen oppilaitokseen yhdistyneet oppilaitokset, oppilaitosten nimenmuutokset, tyyppiluokan, omistajan ja sijaintikunnan muutokset ja muutosaika.

Oppilaitos

Oppilaitoksella tarkoitetaan sellaista hallinnollista yksikköä,

- jolla on rehtori tai muu johtaja
- jonka palveluksessa ovat opettajat ja muu henkilökunta (työnantajan rooli)
- jolla on tilinpito- tai muu asiakirjojen laatimisvelvollisuus
- jonka oppilaiksi oppilaat rekisteröidään ja jolla on todistuksenanto-oikeus
- jonka toimintaa laki tai asetus säätelee
- jolla on valtioneuvoston lupa toimia oppilaitoksena
- joka noudattaa valtakunnallista opetussuunnitelmaa
- jonka julkinen viranomaisen omistaa
- jonka toimintaa julkinen viranomaisen rahoittaa

Oppilaitosrekisteri sisältää vain koululaitoksen oppilaitokset (ks. luku 4. Oppilaitostyyppiluokitus).

Oppilaitoksella ei tarkoiteta koulurakennusta tai toimipaikkaa.

7 Uppgifterna i läroanstaltsregistret

Det upprätthålls ett läroanstaltsregister vid Statistikcentralens enhet för utbildningsstatistik. Denna publikation baserar sig på uppgifterna i detta register. Klassificeringsenheten är en läroanstalt.

Uppgifter

Registret omfattar bl.a. följande uppgifter: läroanstaltens kod, namn, typ, ägare, läroanstaltens huvudman, undervisningsspråk och gruppering i statsbudgeten, uppgift om gymnasiets vuxenlinje, kommunen där läroanstalten är belägen, läroanstaltens EU-regionsuppgifter, adressuppgifter och antalet studerande under höstterminen.

Läroanstaltsregistret innehåller också ändrade uppgifter om läroanstalter. Registret omfattar nedlagda läroanstalter, läroanstalter som sammanslagits, läroanstalter som ändrat namn och typklass, fått ny ägare och ny kommun samt tidpunkten då ändringen skett.

Läroanstalt

Med läroanstalt avses en administrativ enhet

- som har en rektor eller annan chef
- där de anställda är lärare och övrig personal (arbetsgivarens roll)
- som har skyldighet att föra bok eller göra upp andra dokument
- som registrerar sina studerande och har rätt att ge betyg
- vars verksamhet regleras i lag eller förordning
- som har statsrådets tillstånd att verka som läroanstalt
- som följer en riksomfattande läroplan
- som ägs av en offentlig myndighet
- vars verksamhet finansieras av en offentlig myndighet.

Läroanstaltsregistret innehåller bara läroanstalter inom skolväsendet (se kapitel 4. Nomenklatur över läroanstaltstyper).

Med läroanstalt avses inte en skolbyggnad eller ett arbetsställe.

Uusien oppilaitosten perustaminen ja toimivien oppilaitosten lakkauttaminen määritellään oppilaitoksen omistajan tai viranomaisten päätösten perusteella. Oppilaitosyksikön määrittämiseen vaikuttavat oppilaitostyyppi, omistaja, sijaintikunta ja mahdollisesti muut seikat.

Oppilaitoksessa voidaan antaa monen eri asteen ja eri alan koulutusta. Oppilaitoksessa annettavaa koulutusta luokitellaan Koulutusluokituksella. (Tilastokeskuksen käsikirjoja n:o 1).

Oppilaitosrekisterin tiedot tarkistetaan vuosittain.

Oppilaitostunnus

Tilastokeskus on antanut oppilaitoksille yksilöintitunnuksen. Tunnus on viisimerkkinen ja tunnukselle on varattu numerosarja 00000–19999.

Tunnus on annettu ja annetaan ainoastaan pääkoululle. Oppilaitoksen sivukoulu tai muulla tavoin määritelty osa esim. aikuislinja saa saman oppilaitostunnuksen kuin pääkoulu.

Oppilaitosrekisterissä on yksimerkkinen oppilaitostunnuksen tarkistusmerkki, joka on laskettu 10-modulin mukaisesti.

Oppilaitoksen omistajatyypit

Oppilaitoksen omistussuhteista käytetään omistajaluokitusta, joka on seuraava:

- 1 Yksityinen
- 2 Valtio
- 3 Kunta
- 4 Kuntayhtymä
- 5 Ahvenanmaan maakunta
- 9 Muu

Oppilaitoksen ylläpitäjä

Oppilaitoksen ylläpitäjän tietoina ovat ylläpitäjän tunnus sekä ylläpitäjän nimi. Julkisen ylläpitäjän eli valtion, kunnan tai kuntayhtymän tiedot ovat Tilastokeskuksen yritysrekisterin julkisyhteisöjen rekisteristä ja ylläpitäjätunnus on julkisyhteisötunnus. Yksityisen ylläpitäjän tiedot ovat Tilastokeskuksen yritys- ja toimipaikkarekisteristä, ylläpitäjätunnus on liike- ja yhteisötunnus.

Nya läroanstalter inrättas och verksamma läroanstalter nedläggs på basis av ägarens eller myndigheternas beslut. Då en läroanstaltsenhet fastställs inverkar läroanstaltstypen, ägaren, kommunen där läroanstalten är belägen och eventuella övriga faktorer.

En läroanstalt kan ge utbildning på många olika nivåer och områden. Den utbildning som ges vid läroanstalter klassificeras i Utbildningsklassificering, Statistikcentralen, Handböcker nr 1.

Uppgifterna i läroanstaltsregistret granskas årligen.

Läroanstaltskod

Statistikcentralen har gett läroanstalterna identifieringskoder. Koderna består av fem tecken och nummerserien 00000–19999 har reserverats för detta.

Läroanstaltskoden ges och har getts bara åt huvudskolor. Filiaskolor eller delar som definierats på annat sätt, t.ex. vuxenlinjer, får samma kod som huvudskolan.

Läroanstaltsregistret innehåller ett kontrolltecken för läroanstaltskoden som består av ett tecken och som räknats enligt 10-modulen.

Läroanstaltens ägartyp

Läroanstalternas ägarförhållande klassificeras med hjälp av följande ägarklassificering:

- 1 Privat
- 2 Staten
- 3 Kommun
- 4 Samkommun
- 5 Landskapet Åland
- 9 Annan

Läroanstaltens huvudman

Uppgifterna om läroanstalternas huvudmän ingår i form av kod och namn. Uppgifterna om offentliga huvudmän, dvs. staten, kommuner eller samkommuner tas ur Statistikcentralens register över offentliga sammanslutningar och huvudmanskoden är samma som koden för offentliga samfund. Uppgifterna om privata huvudmän tas ur Statistikcentralens företags- och arbetsställeregister. Koden är samma som affärs- och samfundssignumet.

Oppilaitoksen opetuskieli

Oppilaitoksen opetuskieliluokitus on seuraava:

- 1 Suomi
- 2 Ruotsi
- 3 Suomi/ruotsi
- 5 Saame
- 9 Muu

Oppilaitoksen opetuskieli on suomi/ruotsi silloin, kun oppilaitoksessa annetaan opetusta kummallakin kielellä. Ammatillinen oppilaitos on kaksikielinen opetusministeriön päätöksen mukaisesti.

Oppilasmäärä

Oppilaitos- ja oppilasmäärätiedot perustuvat Tilastokeskuksen oppilaitoksilta keräämiin tietoihin. Oppilasmäärätiedot puuttuvat sotilasalan oppilaitoksilta ja kesäyliopistoilta.

Oppilaitoksen opiskelijamäärään on laskettu kaikkien toimipaikkojen opiskelijamäärät ja sijaintikuntana on pääkoulun sijaintikunta.

Peruskoulujen oppilasmäärässä ovat mukana esiopetuksen, luokkien 1–9 ja lisäopetuksen oppilaat tiedusteluajankohtana 20.9.1996.

Lukioiden oppilasmäärässä ovat mukana päivä- ja aikuislukioiden sekä lukioiden aikuislinjojen lukio- ja perusasteen oppilaat tiedusteluajankohtana 20.9.1996.

Ammatillisten oppilaitosten, vakinaistettujen ja väliaikaisten ammattikorkeakoulujen oppilasmäärä on syyslukukauden ennakkotieto. Tiedusteluajankohdan 20.9.1996 oppilasmäärä sisältää sekä tutkintoon johtavassa että muussa ammatillisessa koulutuksessa olevat oppilaat.

Korkeakoulujen opiskelijamäärä sisältää 31.12.1996 kirjoillaolevat varsinaisia perustutkintoja, alempia tutkintoja, jatko- ja muita tutkintoja suorittavat opiskelijat.

Musiikkioppilaitosten, liikunnan koulutuskeskusten ja kansanopistojen oppilasmäärä on tiedusteluajankohdan 20.9.1996 opiskelijoiden määrä.

Kansalaisopistojen oppilasmäärä on oppilaitosten ilmoittama arvio syyslukukaudella 1996 opiskelevien henkilöiden määrästä.

Opintokeskusten oppilasmäärä käsittää 20.9.–26.9.1996 tilanteen mukaisen opiskelijamäärän.

Tarkempia tietoja peruskouluista, lukioista, ammatillisista oppilaitoksista ja korkeakouluista on julkaistu Tilastokeskuksen Koulutus-sarjan julkaisuissa.

Undervisningsspråk vid läroanstalten

Undervisningsspråken vid läroanstalterna klassificeras på följande sätt:

- 1 Finska
- 2 Svenska
- 3 Finska/svenska
- 5 Samiska
- 9 Annat

Undervisningsspråket vid en läroanstalt är finska/svenska om undervisningen ges på båda språken. En yrkesläroanstalt är tvåspråkig enligt undervisningsministeriets beslut.

Antalet studerande

Antalet läroanstalter och studerande baserar sig på uppgifter som Statistikcentralen samlat in av läroanstalterna. Uppgifterna om antalet studerande saknas för militära läroanstalter och sommaruniversitet.

Antalet studerande vid en läroanstalt omfattar de studerande på samtliga ställen där läroanstalten har verksamhet och belägenhetskommunen är den kommun där huvudskolan ligger.

Antalet grundskolelever omfattar elever i förundervisning, i årskurserna 1–9 och i tillägsundervisning vid tidpunkten för förfrågan 20.9.1996.

Antalet gymnasieelever omfattar elever i dag- och vuxengymnasier samt studerande på gymnasie- och grundnivå på gymnasiernas vuxenlinjer vid tidpunkten för förfrågan 20.9.1996.

Uppgiften om antalet studerande vid yrkesläroanstalter samt permanenta och temporära yrkeshögskolor är preliminär och gäller höstterminen. Antalet studerande vid tidpunkten för förfrågan, 20.9.1996, omfattar både studerande i utbildning som leder till examen och studerande i annan yrkesmässig utbildning.

Antalet studerande vid högskolor inbegriper studerande som var inskrivna 31.12.1996 och som bedrev studier för egentliga grundexamina, lägre examina, postgraduala och övriga examina.

Antalet studerande vid musikläroanstalter, idrottsutbildningscenter och folkhögskolor gäller tidpunkten för förfrågan, dvs. 20.9.1996.

Antalet studerande vid medborgarinstitutet är läroanstalternas uppskattning av antalet studerande under höstterminen 1996.

Antalet studerande vid studiecenter gäller situationen 20.9.–26.9.1996.

Det har publicerats noggrannare uppgifter om grundskolor, gymnasier, yrkesläroanstalter och högskolor i Statistikcentralens serie Utbildning.

Alueluokitukset

Oppilaitosrekisterin tiedot ovat luokiteltavissa Euroopan Unionin käyttämän alueluokituksen ns. NUTS-aluejaon mukaan: Manner-Suomi ja Ahvenanmaa NUTS 1, suuralueet NUTS 2, maakunnat NUTS 3, seutukunnat NUTS 4 ja kunnat NUTS 5. Muita aluetietoja ovat lisäksi EU-tukialueluokitus ja kuntaryhmittelyluokitus. Alueluokitus tiedot perustuvat Tilastokeskuksen ylläpitämän kuntaluokitusrekisterin tietoihin vuodelta 1996 (Alueluokitukset, Kunnat 1996, Käsikirjoja 28). *On huomattava, että oppilaitoksen opiskelijamäärään on laskettu kaikkien toimipaikkojen opiskelijamäärät ja sijaintikuntana on pääkoulun sijaintikunta.*

Kunta

Kuntatunnus on Väestörekisterikeskuksen antama kolminumeroinen tunnus. Oppilaitoksen kuntatunnus määräytyy pääkoulun sijaintikunnan mukaan.

Luettelo kunnista sisältyy vuosittain ilmestyvään Tilastokeskuksen julkaisuun Alueluokitukset, Kunnat 1996, Käsikirjoja 28.

Lääni

Läänitunnukset ovat seuraavat:

- 01 Uudenmaan lääni
- 02 Turun ja Porin lääni
- 04 Hämeen lääni
- 05 Kymen lääni
- 06 Mikkelin lääni
- 07 Pohjois-Karjalan lääni
- 08 Kuopion lääni
- 09 Keski-Suomen lääni
- 10 Vaasan lääni
- 11 Oulun lääni
- 12 Lapin lääni
- 13 Ahvenanmaan maakunta

Maakunta

Maakuntajako on valtioneuvoston 8.7.1992 periaatepäätöksen mukainen. Maakuntia on 19.

Maakunnat ovat seuraavat:

- 01 Uusimaa
- 02 Varsinais-Suomi
- 04 Satakunta
- 05 Häme
- 06 Pirkanmaa

- 07 Päijät-Häme

Regionala indelningar

Uppgifterna i läroanstaltsregistret kan klassificeras enligt den regionala indelning som Europeiska unionen använder, den s.k. NUTS-indelningen: Fasta Finland och Åland NUTS1, storområdena NUTS 2, landskapen NUTS 3, de ekonomiska regionerna NUTS 4 och kommunerna NUTS 5. Övriga regionala uppgifter är EU-stödområdesklassificeringen och kommungrupperingen. De regionala indelningarna bygger på uppgifterna i Statistikcentralens register över kommunindelningar år 1996 (Regionala indelningar, Kommunerna 1996, Handböcker 28). *Märkas bör att antalet studerande vid en läroanstalt inbegriper de studerande vid samtliga arbetsställen och att belägenhetskommunen är den kommun där huvudskolan ligger.*

Kommun

Kommunkoden är en tresiffrig kod som Befolkningsregistercentralen fastställt. Läroanstalternas kommunkod bestäms enligt den kommun där huvudskolan är belägen.

En förteckning över kommunerna ingår i Statistikcentralens publikation Regionala indelningar, Kommunerna 1996, Handböcker 28. Den utkommer årligen.

Län

Länskoderna är följande:

- 01 Nylands län
- 02 Åbo och Björneborgs län
- 04 Tavastehus län
- 05 Kymmene län
- 06 S:t Michels län
- 07 Norra Karelen län
- 08 Kuopio län
- 09 Mellersta Finlands län
- 10 Vasa län
- 11 Uleåborgs län
- 12 Lapplands län
- 13 Landskapet Åland

Landskap

Landskapsindelningen följer statsrådets principbeslut av 8.7.1992. Det finns 19 landskap.

Landskapen är följande:

- 01 Nyland
- 02 Egentliga Finland
- 04 Satakunta
- 05 Tavastland
- 06 Birkaland

- 07 Päijät-Häme

- 08 Kymenlaakso
- 09 Etelä-Karjala
- 10 Etelä-Savo
- 11 Pohjois-Savo

- 12 Pohjois-Karjala
- 13 Keski-Suomi
- 14 Etelä-Pohjanmaa
- 15 Vaasan rannikkoseutu
- 16 Keski-Pohjanmaa

- 17 Pohjois-Pohjanmaa
- 18 Kainuu
- 19 Lappi
- 21 Ahvenanmaa

- 08 Kymmenedalen
- 09 Södra Karelen
- 10 Södra Savolax
- 11 Norra Savolax

- 12 Norra Karelen
- 13 Mellersta Finland
- 14 Södra Östergötten
- 15 Vasa kustregion
- 16 Mellersta Östergötten

- 17 Norra Östergötten
- 18 Kajanaland
- 19 Lappland
- 21 Åland

Suuralue

- 1 Uusimaa
- 2 Etelä-Suomi
- 3 Itä-Suomi
- 4 Väli-Suomi
- 5 Pohjois-Suomi
- 6 Ahvenanmaa

Storområde

- 1 Nyland
- 2 Södra Finland
- 3 Östra Finland
- 4 Mellanfinland
- 5 Norra Finland
- 6 Åland

Oppilaitosten osoitetilaukset

Oppilaitosrekisterin aineistosta voidaan tuottaa asiakkaiden toivomusten mukaisia tilastoja, taulukointia ja erityisselvityksiä. Tiedot voidaan toimittaa myös konekielisenä.

Oppilaitosrekisterissä ovat myös oppilaitosten osoitteet. Oppilaitosten osoitteet on mahdollista saada maksullisina luetteloina, osoitetarroina, mikrolevykeinä tai magneettinauhoina erillisen sopimuksen mukaan. Nimi- ja osoitetiedot voidaan valita asiakkaan toivomuksesta mm. oppilaitostyyppin, kunnan, läänin, maakunnan, opetuskielen, omistajan ja koulun koon perusteella.

Beställningar av läroanstalternas adresser

Statistik, tabeller och specialutredningar kan på kundens önskemål skrivas ut på basis av materialet i läroanstaltsregistret. Uppgifterna kan också levereras i maskinläsbar form.

Läroanstaltsregistret innehåller också läroanstalternas adresser. Läroanstalternas adresser finns mot avgift att få på listor och adressetiketter samt enligt separat avtal på diskett eller magnetband. Namn- och adressuppgifterna kan enligt kundens önskemål väljas ut bl.a. efter läroanstaltstyp, kommun, län, landskap, undervisningsspråk, ägare och skolans storlek.

Tilaukset ja tiedustelut

Henkilötilastot
Erityisselvitykset ja markkinointi
00022 TILASTOKESKUS

Puh. (09) 1734 3590 / Nicola Brun
Telefax (09) 1734 3251

Beställningar och förfrågningar

Individstatistik
Uppdragsverksamhet och marknadsföring
00022 STATISTIKCENTRLAEN

Tfn (09) 1734 3590 / Nicola Brun
Telefax (09) 1734 3251

- 1 Oppilaitokset lääneittäin ja kunnittain
31.12.1996
Läroanstalter efter län och kommun
31.12.1996*

01 UUDENMAAN LÄÄNI - NYLANDS LÄN

015	Artjärvi		03120	Hansakallion koulu Hansakallio 4 02780 Espoo	266	03132	Matinlahden koulu Aapelininkatu 2-4 02230 Espoo	564
123	Peruskoulun ala-asteen koulut	149	03121	Iivisniemen koulu Arttelikuja 4 02260 Espoo	278	03152	Mattbergsskolan Mattliden 3 02230 Esbo	334
07259	Kirkonkylän ala-aste 16230 Artjärvi kk	48	03122	Jousenkaaren koulu Jousenkaari 10 02120 Espoo	338	03326	Meritorin koulu Merivalkama 9 02320 Espoo	404
07260	Ratulan ala-aste 16200 Artjärvi	42	03123	Jupperin koulu Veininkatu 24 02730 Espoo	304	03282	Meriusvan koulu Merivirta 1 A 02320 Espoo	105
07261	Vuorenmäen ala-aste Vuorenmäki 16200 Artjärvi	59	03237	Kalajärven koulu Hiirisuontie 1 02970 Espoo	89	03608	Mikkilän koulu Lanttikatu 7 02770 Espoo	246
018	Askola		03648	Kantokasken koulu Kaskisavu 4 02340 Espoo	319	03153	Mårtensbro lägstadium Fjärdgatan 2 02320 Esbo	330
123	Peruskoulun ala-asteen koulut	398	03149	Karamalmens lägstadium Karaängsvägen 4 02610 Esbo	194	03133	Mäkkylän koulu Mäkkylänkuja 3 02600 Espoo	141
07252	Juornaankylän ala-aste Juornaankylä 07680 Juornaankylä	43	03490	Karamzinin koulu Kulloonmäentie 20 02940 Espoo	314	03134	Niipperin koulu Niipperintie 31 02920 Espoo	206
07253	Kirkonkylän ala-aste 07500 Askola	122	03124	Karhusuon koulu Karhuniitynkuja 3 02810 Espoo	142	03135	Niittykummun koulu Niittysillantie 3 02200 Espoo	239
07254	Monninkylän ala-aste Soidinsuont 5 07230 Monninkylä	138	03488	Kilon koulu Aspelininkuja 10 02630 Espoo	475	03136	Nuuskion koulu Heinästie 19 02820 Espoo	26
07256	Särkijärven ala-aste 47 A 07590 Huuvari	64	03362	Kirkkojärven koulu Kotikyläntie 6 02770 Espoo	169	03137	Nöykköönlaakson koulu Oxfotintie 6 02340 Espoo	276
07257	Vahijärven ala-aste Vahijärven koulu 07510 Vakkola	31	03125	Kirstin koulu Kirstintie 11 02760 Espoo	296	03139	Pakankylän koulu Nettaantie 9 02740 Espoo	33
124	Peruskoulun yläasteen koulut	265	03324	Komeetan koulu Komeetankuja 6 02210 Espoo	172	03238	Perkkaanpuiston koulu Luutnantinkuja 2 02600 Espoo	163
07251	Askolan yläaste 07510 Vakkola	265	03150	Kungsgårdsskolan Kurtbyvägen 55 02780 Esbo	89	03613	Postipuun koulu Ruutinkuja 2 02600 Espoo	289
162	Lukiot	122	03126	Laajalahden koulu Elisenvaarankuja 9 02140 Espoo	278	03138	Päivänkehrän koulu Päivänkehräntie 2 02210 Espoo	495
00009	Askolan lukio Linnankoskentie 07510 Vakkola	122	03151	Lagstads lägstadium Gamla Lagstadsvägen 13 02770 Esbo	190	03140	Rastaalan koulu Kalasääksenkatu 4 02620 Espoo	371
049	Espoo		03127	Lahnuksen koulu Vanha Lahnuksentie 15 02970 Espoo	165	03141	Revontulen koulu Revontulentie 10 02100 Espoo	328
123	Peruskoulun ala-asteen koulut	14 721	03325	Latokasken koulu Kulolaakso 1 02340 Espoo	257	03154	Rödskogs lägstadium Snettansvägen 41 02940 Esbo	28
03117	Aarnivalkean koulu Aarnivalkeant 9 02100 Espoo	275	03363	Laurinlahden koulu Merisaapas 2-4 02320 Espoo	341	03142	Sepon koulu Sepontie 4 02130 Espoo	312
03118	Auroran koulu Lippajärventie 44 A 02940 Espoo	273	03128	Lintuvaaran koulu Lintuparvenpuisto 5 B 02660 Espoo	217	03155	Smedsby lägstadium Stensgränden 5 02700 Grankulla	107
03147	Bemböle lägstadium Kungsv 1 02740 Esbo	70	03129	Lähderrannan koulu Lähdesuoni 4 02720 Espoo	180	03143	Soukan koulu Soukankuja 5 02360 Espoo	535
03148	Boställsskolan Mäkkylägränden 3 B 02600 Esbo	65	03130	Mainingin koulu Maininkitie 23 02320 Espoo	251	03491	Sunan koulu Solisevantie 10 02760 Espoo	421
03563	Eestinkallion koulu Viittakorpi 7 02280 Espoo	359	03131	Mankkaanpuron koulu Vanhan-Mankkaan tie 17 02180 Espoo	324	03593	Taavinkylän koulu Taavilantie 19 02180 Espoo	277
03119	Friisilän koulu Holmanniitynkuja 10 02240 Espoo	116						

01 Uudenmaan lääni
01 Nylands län

Tunnus Kod	Nimi Namm	Oppilaita Elever	Tunnus Kod	Nimi Namm	Oppilaita Elever	Tunnus Kod	Nimi Namm	Oppilaita Elever
03384	Tiistilän koulu Tiistilänkuja 4 02230 Espoo	212	03633	Sökövikens högstadium Esboviksvägen 10 02320 Esbo	240	00903	Vierhlaakson lukio Lukionahde 1 02710 Espoo	624
03452	Toppelundin koulu Toppelundintie 15 02170 Espoo	223	03167	Tapiolan koulu Opintie 1 02100 Espoo	455	164	Aikuislukiot	1 056
03144	Tuomarilan koulu Puistotie 13 02760 Espoo	243	03168	Vierhlaakson koulu Lukionahde 1 02710 Espoo	379	00545	Tapiolan aikuislukio Opintie 1 02100 Espoo	1 056
03492	Tähtiniityn koulu Frisinkalliontie 4 02240 Espoo	239	125	Peruskoulua korvaavat koulut	86	181	Musiikkioppilaitokset	2 867
03145	Veräjapellon koulu Lintuvaarant 14 02600 Espoo	258	03554	Espoon steinerkoulu Niittymäentie 13 02200 Espoo	86	01934	Espoon musiikkiopisto Kulttuuriraukio 02100 Espoo	1 136
03146	Vierhlaakson koulu Kievarinraitti 3 02710 Espoo	280	138	Peruskouluasteen erityiskoulut	346	01923	Musiikkiopisto Juvenalia Kotkatie 4 02620 Espoo	1 093
03564	Vindängens lågstadium Vindgränd 3 02100 Esbo	230	03477	Eestimetsän koulu Ruutukuja 2 02280 Espoo	32	01924	Musikintitutet Kungsvägen Thurmansallen 12 A 02700 Grankulla	638
124	Peruskoulun yläasteen koulut	7 019	03170	Espoon kuulovammaisten koulu Veräjapellonkatu 2 02600 Espoo	22	183	Liikunnan koulutuskeskukset	80
03157	Espoonlahden koulu Opettajant 3 02360 Espoo	393	03171	Koulumäen koulu Opettajantie 1 02360 Espoo	94	01728	Solvalla idrottsinstitut Nouxvägen 82 02820 Esbo	80
03158	Haukilahden koulu Koulutanhua 3 02170 Espoo	276	03494	Merisaappaan koulu Merisaapas 6 02320 Espoo	13	191	Kansanopistot	73
03159	Kaitaan koulu Iivisniementie 1 02260 Espoo	329	03173	Stens skola Stensgränden 5 02700 Grankulla	29	01627	Finns folkhögskola Finnsbacken 4 02780 Esbo	73
03160	Karakallion koulu Kotkakj 5 02620 Espoo	527	03493	Tähtitarhan koulu Frisinkalliontie 4 02240 Espoo	54	192	Kansalaisopistot	14 000
03161	Kauklahden koulu Hansakallio 2 02780 Espoo	242	03172	Vallivaaran koulu Lintuvaarant 14 02600 Espoo	102	02020	Espoon kaup.työväenopisto Vanha maantie 9 02600 Espoo	14 000
03162	Kivenlahden koulu Maininkit 23 02320 Espoo	405	162	Lukiot	4 375	211	Maatalousalan oppilaitokset	99
03364	Kuitinmäen koulu Kuitinkj 4 02210 Espoo	341	00093	Espoonlahden lukio Opettajantie 3 02360 Espoo	480	01509	Överby trädgårds-lantbrukssk. Inspektorsgränd3 02940 Esbo	99
03163	Leppävaaran koulu Veräjapellonkatu 4 02600 Espoo	436	00494	Etelä-Tapiolan lukio Tuulikuja 5 02100 Espoo	342	221	Teknilliset oppilaitokset	1 195
03609	Mankkaan koulu Mankkaansuo 8 02180 Espoo	374	00040	Haukilahden lukio Koulutanhua 3 02170 Espoo	341	02511	Arcada institut Skogsmansgränden 3 02130 Esbo	874
03164	Matinkylän koulu Tiistilänt 4 02230 Espoo	363	00916	Kaitaan lukio Iivisniementie 1 02260 Espoo	339	01207	Espoon-Vantaan teknill.oppil. Vanha maantie 6 02600 Espoo	321
03169	Mattlidens högstadium Mattgårdsvägen 20 02230 Esbo	233	00039	Kauklahden lukio Hansakallio 2 02780 Espoo	214	223	Ammattioppilaitokset	1 053
03454	Nöykkiön koulu Nöykkiönlaaksontie 3 02340 Espoo	400	00423	Leppävaaran lukio Veräjapellonk. 10 02600 Espoo	275	01165	Kelloseppäkoulu Opinkuja 4 02100 Espoo	52
03628	Olarin koulu Olarinniityntie 4 02210 Espoo	260	00128	Mattlidens gymnasium Mattgårdsv.20 02230 Esbo	379	01038	Leppävaaran ammattioppilaitos Upseerinkatu 11 02600 Espoo	522
03165	Pohjois-Espoon koulu Hiirisuontie 1 02970 Espoo	226	00565	Olarin lukio Olarinniityntie 4 02210 Espoo	358	01193	Matinkylän ammattioppilaitos Matinkatu 1-3 02230 Espoo	479
03166	Pohjois-Tapiolan koulu Sepont 2 02130 Espoo	522	00434	Pohjois-Espoon lukio Hiirisuontie 1 02970 Espoo	105	225	Ammatilliset erikoisoppil.	120
03634	Saarnilaakson koulu Hösmärintie 1 02760 Espoo	364	00649	Pohjois-Tapiolan lukio Sepontie 2 02130 Espoo	386	01429	K-instituutti 02860 Espoo	100
03235	Suvelan koulu Kirstint 11 02760 Espoo	254	00821	Tapiolan lukio Opintie 1 02100 Espoo	532			

Tunnus Kod	Nimi Namn	Oppilaita Elever	Tunnus Kod	Nimi Namn	Oppilaita Elever	Tunnus Kod	Nimi Namn	Oppilaita Elever
01127	Outokumpu Oy:n koulutuskeskus PL 27 02201 Espoo	20	08902	Hanko pohjoisen ala-aste Riilahdenkatu 13 10900 Hanko	73	03002	Aleksis Kiven peruskoulu Porvoonk 2 00510 Helsinki	146
228	Ammatilliset erityisoppil.	177	08080	Keskuskoulun ala-aste Halmstadinkatu 2 10900 Hanko	214	03058	Blomängens lägstadium Blomängsvägen 2 00900 Helsingfors	158
01175	Arlainstituutti Puustellinmäki 4-6 02600 Espoo	177	08901	Lappohjan ala-aste 10820 Lappohja	46	03059	Brändö lägstadium Ståhlbergsvägen 2 00570 Helsingfors	127
235	Kauppaoppilaitokset	1 463	08900	Lappvik skola 10820 Lappvik	29	03060	Cygnaeus lägstadium Bangatan 8 00120 Helsingfors	239
01213	Espoon kauppaoppilaitos Vanha maantie 9 02600 Espoo	754	08855	Täktom skola 10900 Hangö	27	03607	Degerö lägstadium Uppbysvägen 10 00840 Helsingfors	102
01283	Espoonlahden kauppaoppilaitos Rehtorintie 11 02360 Espoo	709	124	Peruskoulun yläasteen koulut	384	03061	Drumsö lägstadium Tallbergsallen 1 00200 Helsingfors	196
241	Terveysthuolto-oppilaitokset	1 322	08754	Hangö högstadium Skolg 13-15 10900 Hangö	153	03003	Eläintarhan ala-aste Savonk 2 00520 Helsinki	296
02415	Espoon terv.huolto-sos.alan op Lehtimäentie 1 02770 Espoo	1 322	08078	Hankoniemen yläaste Haagapuisto 10900 Hanko	231	03004	Haagan ala-aste Steniuksent 14 00320 Helsinki	238
253	Hotelli- ja ravintolaoppil.	1 045	138	Peruskouluasteen erityiskoulut	39	03062	Haga lägstadium Stormyrvägen 22 00320 Helsingfors	91
02491	Espoon palvelualojen oppil. Lakelankatu 1 02770 Espoo	878	08757	Centrumskolan Halmstadsgatan 2 10900 Hangö	12	03664	Hertton.rannan a-a koulu Laivalahden puistotie 00810 Helsinki	41
02392	Nylands hotell-restaurangskola Lagstadsgatan 1 02770 Esbo	167	08081	Keskustan koulu Espilanaadi 77 10900 Hanko	27	03005	Herttoniemen ala-aste Ahmatie 1 00800 Helsinki	290
261	Palo-,poliisi-,vartiointioppil	144	162	Lukiot	228	03006	Heteniityn ala-aste Heteniitynt 4 00960 Helsinki	167
01723	Poliisiopisto Miestentie 2 02150 Espoo	144	00073	Hangö gymnasium PB 58 10901 Hangö	116	03605	Hietakummun ala-aste Hietakummuntie 1 00700 Helsinki	334
311	Yliopistot	12 532	00072	Hankoniemen lukio Haagapuisto 10900 Hanko	112	03007	Isosaaren ala-aste Isosaari 00860 Helsinki	5
01907	Teknillinen korkeakoulu Otakaari 1 02150 Espoo	12 532	191	Kansanopistot	107	03008	Itä-Pakilan ala-aste Etupellont 4 00680 Helsinki	161
313	Ammattikorkeakoulut	1 651	01625	Ev.folkhögsk.i Södra Finland Esplanaden 61 10900 Hangö	32	03039	Itäkeskuksen peruskoulu Olavinlinnanp 1 00900 Helsinki	354
02474	Espoon-Vantaan tekn.amm.kork. Vanha maantie 6 02600 Espoo	1 651	01683	Hankoniemen kristill.opisto Santala 10900 Hanko	75	03009	Jakomäen ala-aste Huokot 3 00770 Helsinki	377
911	Sotilasalan ammatilliset oppil	..	192	Kansalaisopistot	1 470	03010	Kaisaniemen ala-aste Puutarhak 1 00100 Helsinki	469
01850	Merivartiokoulu PL 5 02151 Espoo	..	02021	Hangon suom. kansalaisopisto Esplanadi 77 A 10900 Hanko	770	03614	Kallahden ala-aste Merirastilantie 27 00980 Helsinki	412
078	Hanko	..	02047	Hangö sv.medborgarinstitut Skolgatan 9-11 10900 Hangö	700	03011	Kallion ala-aste Neljäs linja 11-15 00530 Helsinki	343
123	Peruskoulun ala-asteen koulut	720	921	Kesäyliopistot	..	03012	Kannelmäen ala-aste Kannelt 1 00420 Helsinki	581
08079	Hangonkylän ala-aste Hangonkyläntie 4 10940 Hangonkylä	62	09921	Hangö sommaruniversitet PB 22 10901 Hangö	..	03013	Katajanokan ala-aste Laivastokj 6 00160 Helsinki	196
08755	Hangö centralskola Halmstadsgatan 2 10900 Hangö	184	091	Helsinki	..	03251	Keinutien ala-aste Keinut 13 00940 Helsinki	607
08756	Hangöby skola Hangöbyvägen 45 10940 Hangöby	85	123	Peruskoulun ala-asteen koulut	27 097	03014	Konalan ala-aste Riihipellonkj 2 00390 Helsinki	268
			03001	Ala-Malmin peruskoulu Latokartanont 16 00700 Helsinki	150	03015	Kontulan ala-aste Rintinp 4 00940 Helsinki	538

01 Uudenmaan lääni
01 Nylands län

Tunnus Kod	Nimi Namn	Oppilaita Elever	Tunnus Kod	Nimi Namn	Oppilaita Elever	Tunnus Kod	Nimi Namn	Oppilaita Elever
03480	Koskelan ala-aste Juhana-Herttuant 13 00600 Helsinki	84	03072	Nordsjö lågstadium Rödstensvägen 4 00980 Helsingfors	97	03044	Suomenlinnan ala-aste C 55 00190 Helsinki	54
03576	Kotinummen ala-aste Kotinummentie 1 00700 Helsinki	278	03418	Nurkkatien ala-aste Nurkkat 2 00760 Helsinki	174	03311	Suutarilan ala-aste Seulastent 11 00740 Helsinki	528
03064	Kottby lågstadium Pohjolagatan 45 00600 Helsingfors	108	03030	Oulunkylän ala-aste Teinint 12 00640 Helsinki	660	03045	Tahvonlahden ala-aste Gunillant 12 00870 Helsinki	228
03065	Kronohagens lågstadium Gengatan 7 00170 Helsingfors	79	03032	Pakilan ala-aste Halkosuont 88 00660 Helsinki	539	03046	Taivallahden ala-aste Et.Hesperiankatu 38 00100 Helsinki	382
03016	Kulosaaren ala-aste Kyösti Kalliontie 1 00570 Helsinki	265	03419	Paloheinän ala-aste Ylipalonki 1 00670 Helsinki	579	03047	Tapanilan ala-aste Veljestenpiha 2 00730 Helsinki	393
03067	Kårböle lågstadium Sorolavägen 2 00420 Helsingfors	97	03296	Pelimmännin ala-aste Pelimannintie 16 B 00420 Helsinki	422	03048	Tehtaankadun ala-aste Tehtaank 15-17 00140 Helsinki	278
03017	Käpylän ala-aste Väinölänt 7 00610 Helsinki	485	03533	Pihkapuiston ala-aste Tuohipolku 10 00410 Helsinki	249	03340	Topelius lågstadium Stenbäcksg 14 00250 Helsingfors	141
03579	Laakavuoren ala-aste Jänkäpolku 1 00970 Helsinki	173	03033	Pihlajamäen ala-aste Rapakivent 20 00710 Helsinki	399	03578	Töyrynummen ala-aste Töyrynummentie 8 00740 Helsinki	357
03026	Lauttasaaren ala-aste Myllykalliontie 3 00200 Helsinki	542	03252	Pihlajiston ala-aste Pihlajistont 1 00710 Helsinki	428	03050	Töölön ala-aste Töölönk 41-45 00250 Helsinki	384
03537	Länsi-Pasilan ala-aste Maistraatintori 10 00240 Helsinki	203	03034	Pitäjänmäen peruskoulu Viinenski 6 00370 Helsinki	217	03051	Vallilan ala-aste Hämeentie 80 00550 Helsinki	231
03295	Maatullin ala-aste Maatullinkuja 8 00750 Helsinki	552	03049	Pohjois-Haagan ala-aste Tolarint 6 00400 Helsinki	413	03053	Vartiokylän ala-aste Kivipoint 10 00950 Helsinki	484
03019	Malmin ala-aste Kirkonkylänt 17 00700 Helsinki	447	03035	Porolahden peruskoulu Roihuvuorent 2 00820 Helsinki	269	03054	Vesalan ala-aste Sakara 3 00940 Helsinki	573
03289	Malminkartanon ala-aste Puustellint 6 00410 Helsinki	467	03036	Puistolalan ala-aste Puistolalan raitti 18 00760 Helsinki	587	03055	Vuosaaren ala-aste Punakivent 4 00980 Helsinki	544
03020	Maunulan ala-aste Maunulanmäki 5 00630 Helsinki	341	03037	Pukinmäen ala-aste Pieksup 5 00720 Helsinki	683	03056	Yhtenäiskoulu Louhent 3 00610 Helsinki	205
03021	Meilahden ala-aste Jalavat 6 00270 Helsinki	382	03038	Puotilan ala-aste Klaavunt 15 00910 Helsinki	428	03057	Yliskylän ala-aste Holmanmoisionp 1 00840 Helsinki	615
03022	Mellunmäen ala-aste Rukatunturintie 14 00970 Helsinki	411	03018	Ressun peruskoulu Lapinlahdenk 10 00180 Helsinki	159	03075	Åshöjdens lågstadium Sturegatan 6 00510 Helsingfors	45
03630	Merirastilan ala-aste Jaluspolku 3 00980 Helsinki	239	03040	Roihuvuoren ala-aste Vuorenpaikont 7 00820 Helsinki	466	124	Peruskoulun yläasteen koulut	9 333
03023	Metsolan ala-aste Kartanomuseontie 2 00690 Helsinki	152	03662	Ruoholahden ala-asteen koulu Santakatu 6 00180 Helsinki	158	03077	Ala-Malmin peruskoulu Latokartanontie 16 00700 Helsinki	210
03069	Minervaskolan Apollogatan 12 00100 Helsingfors	116	03041	Santahaminan ala-aste C 7 00860 Helsinki	163	03078	Aleksis Kiven peruskoulu Porvoonk 2 00510 Helsinki	294
03024	Munkkiniemen ala-aste Laajalahdent 32 00330 Helsinki	329	03042	Siilitien ala-aste Hillerikuja 4 00800 Helsinki	112	03079	Alppilan yläaste Tammisaarenk 2 00510 Helsinki	376
03025	Munkkivuoren ala-aste Raumant 2 00350 Helsinki	295	03479	Siltamäen ala-aste Siltakylänt 7 00740 Helsinki	303	03104	Botby högstadium Blomängsvägen 2 00900 Helsingfors	126
03070	Munksnäs lågstadium Locklaisvägen 9 00330 Helsingfors	141	03043	Snellmanin ala-aste Punavuorenk 8 10 00120 Helsinki	165	03080	Etelä-Kaarelan yläaste Runonlaulajantie 40 00420 Helsinki	357
03668	Mustakiven ala-asteen koulu Kalkkihiekankuja 6 00980 Helsinki	46	03073	Sockenbacka lågstadium Kånalavägen 13 B 00370 Helsingfors	32	03081	Etu-Töölön yläaste Arkadiankatu 26 00100 Helsinki	220
03027	Myllypuron ala-aste Yläkivenrinne 6 00920 Helsinki	462	03663	Soinisen koulu Kenttäpolku 3 00720 Helsinki	148	03301	Itäkeskuksen peruskoulu Kajaaninlinnantie 10 00900 Helsinki	297
03071	Månsas lågstadium Aspdungev 5 00630 Helsingfors	70	03074	Staffansby lågstadium Trastvägen 20 00780 Helsingfors	155	03083	Jakomäen yläaste Jakomäentie 40 00770 Helsinki	237

Tunnus Kod	Nimi Namn	Oppilaita Elever	Tunnus Kod	Nimi Namn	Oppilaita Elever	Tunnus Kod	Nimi Namn	Oppilaita Elever
03085	Kruununhaan yläaste Snellmanink 18 00170 Helsinki	419	03540	Elias-koulu Ehrensärdintie 31-35 00150 Helsinki	287	03115	Outamon koulu ✓ Outamo 08100 Lohja	28
03082	Käpylän yläaste Mäkelänkatu 93 00610 Helsinki	370	03393	H:gin suom.yht.koulun peruskou Isonnevantie 8 00300 Helsinki	661	03110	Ruskeasuon koulu Tenholant 15 00280 Helsinki	148
03086	Laajasalon yläaste Koulutanhua 1 00840 Helsinki	328	03394	H:gin uuden yht.koulun perusko Rapakivent 18 00710 Helsinki	320	03417	Solakallion koulu ✓ Kansat 1 00680 Helsinki	64
03107	Lönkan högstadium Sandelsg 3 00260 Helsingfors	198	03395	H:gin yhteislyseon peruskoulu Rintinp 2 00940 Helsinki	463	03109	Svenska skolan för synskadade Edelfeltsv 13 00150 Helsingfors	9
03103	Malmin yläaste Talvelantie 1-5 00700 Helsinki	371	03638	Helsingin Kristillinen koulu Somerkokkokuja 1 00770 Helsinki	222	03112	Toivolan koulu ✓ Mikkolankj 2 00680 Helsinki	92
03088	Meilahden yläaste Kuusitie 12 00270 Helsinki	256	03396	Herttoniem. yhteiskoulun perus Kettut 6 00800 Helsinki	256	03471	Ulfåskolan ✓ Topeliusg 20 00250 Helsingfors	17
03106	Munksnäs högstadium Solnavägen 18-20 00330 Helsingfors	186	03398	Kulosaaren yht.koulun peruskou Ståhlberginkj 1 00570 Helsinki	372	03536	Zachariasskolan Stenbäcksg. 14 00250 Helsingfors	17
03089	Myllypuron yläaste Yläkivenrinne 4 00920 Helsinki	222	03400	Lauttasaaren yht.koulun perusk Isokaari 19 00200 Helsinki	321		162 Lukiot	10 682
03091	Pakilan yläaste Pakilantie 67 00660 Helsinki	541	03401	Maunulan yht.koulun peruskoulu Kuusikkot 3 00630 Helsinki	295	00004	Alppilan lukio ✓ Tammisaarenk 2 00510 Helsinki	333
03603	Pitäjänmäen peruskoulu Viinenukuja 6 00370 Helsinki	248	03402	Munkkiniemen yht.koulun perusk Laajalahdent 21 00330 Helsinki	359	00006	Apollon yhteiskoulun lukio Arentipolku 1 00410 Helsinki	250
03092	Pohjois-Helsingin yläaste Moisiontie 3 00730 Helsinki	433	03404	Oulunkylän yht.koulun peruskou Siltavoudint 24 00640 Helsinki	457	00026	Brändö gymnasium ✓ Ståhlbergsv 2 00570 Helsingfors	250
03097	Porolahden peruskoulu Satumaanpolku 2 00820 Helsinki	285	03405	Pohj.Haagan yht.koulun perusko Pietari Hannikaisent. 6 00400 Helsinki	371	00041	Etelä-Kaarelan lukio ✓ Runonlaj. t.40 00420 Helsinki	311
03577	Puistolan yläaste Koudantie 2 00760 Helsinki	355	03408	Töölön yhteiskoulun peruskoulu Urheiluk 10-12 00250 Helsinki	226	00845	Etu-Töölön lukio ✓ Arkadiankatu 26 00100 Helsinki	406
03094	Pukinmäen yläaste Kenttäkuja 12 00720 Helsinki	360		138 Peruskouluasteen erityiskoulut	789	00561	Gymnasiet lärkan ✓ Stormyrvägen 22 00320 Helsingfors	306
03096	Ressun peruskoulu Lapinlahdenkatu 10 00100 Helsinki	290	03248	Albertin koulu Punavuorenkatu 8 - 10 00180 Helsinki	48	00777	Gymnasiet svenska normallyceum Unionsg 2 00130 Helsingfors	341 ✓
03087	Suutarilan yläaste Vaskiniitynkuja 2 00740 Helsinki	480	03378	Auroran sairaalakoulu Nordensköldink 2 00250 Helsinki	..	00086	H:gin suomal.yht.koulun lukio Isonnevantie 8 00300 Helsinki	373
03105	Sv.normallyceums högstadium Unionsgatan 2 00130 Helsingfors	284	03469	Haartmannin koulu Stenbäckink 11 00290 Helsinki	..	00090	H:gin uuden yht.koulun lukio Rapakiventie 18 00710 Helsinki	247
03098	Tehtaanpuiston yläaste Vuosaarentie 7 00980 Helsinki	372	03246	Hillerikujan koulu ✓ Hillerikuja 4 00800 Helsinki	91	00088	Helsingin kuvataidelukio ✓ Torkkelink 6 00500 Helsinki	451
03099	Vartiokylän yläaste Rusthollarintie 6 00910 Helsinki	362	03247	Kampin koulu ✓ Et.Hesperiankatu 38 00100 Helsinki	67	00091	Helsingin yhteislyseon lukio Rintinpolku 2 00940 Helsinki	288
03100	Vesalan yläaste Sakara 5 00940 Helsinki	248	03111	Karviaistien koulu ✓ Karviaistie 3 00700 Helsinki	72	00095	Herttoniemen yht.koulun lukio Kettutie 6 00800 Helsinki	271
03101	Vuosaaren yläaste Koukkusaarentie 9 00980 Helsinki	312	03279	Lastenlinnan sair.erityiskoulu ✓ Lastenlinnant 2-4 00250 Helsinki	..	00670	Itäkeskuksen lukio ✓ Kajaaninlinnantie 10 00900 Helsinki	518
03102	Yhtenäiskoulu Louhentie 3 00610 Helsinki	95	03113	Lemmilän koulu ✓ Lemmiläntie 3 05950 Hyvinkää	10	00255	Kallion lukio ✓ Porthanink.15 00530 Helsinki	408
03108	Åshöjdens högstadium Sturegatan 6 00510 Helsingfors	201	03410	Marjatta-koulu Läkkisepänkuja 7 00620 Helsinki	59	00580	Kulosaar.yht.lukio(1.8.1995-) Ståhlberginkuja 1 00570 Helsinki	90
			03114	Naulakallion koulu ✓ Naulakalliontie 13 00970 Helsinki	46	00081	Käpylän lukio ✓ Mäkelänkatu 93 00610 Helsinki	319
125	Peruskoulua korvaavat koulut	4 997	03444	Ortonin koulu ✓ Tenholantie 10 00280 Helsinki	21	00017	Laajasalon lukio Koulutanhua 1 00840 Helsinki	281

01 Uudenmaan lääni
01 Nylands län

Tunnus Kod	Nimi Namn	Oppilaita Elever	Tunnus Kod	Nimi Namn	Oppilaita Elever	Tunnus Kod	Nimi Namn	Oppilaita Elever
00420	Lauttasaaren yht.koulun lukio Isokaari 19 00200 Helsinki	351	00083	Helsingin normaalilyseo PL 38 (Ratakatu 6 B) 00014 Helsingin Yliopisto	540	01631	Laajasalon kristill.opisto Kuukiventie 6 00840 Helsinki	402
00501	Malmin lukio Hietakummuntie 1 00700 Helsinki	264	179	Muut perus-/lukioasteen koulut	4 000	192	Kansalaisopistot	36 300
00503	Maunulan yhteiskoulun lukio Kuusikkotie 3 00630 Helsinki	326	00394	Englantilainen koulu Mäntyt 14 00270 Helsinki	462	02046	H:fors stads sv.arbetarinst. Dagmarsgatan 3 00100 Helsingfors	4 200
00504	Meilahden lukio Kuustie 12 00270 Helsinki	260	00084	H:gin ransk.-suom. koulu Raumantie 4 00350 Helsinki	789	02022	H:gin kaup.suom.työväenopisto Helsinginkatu 26 00530 Helsinki	22 800
00513	Munkkiniemen yht.koulun lukio Laajalahdent 21 00330 Helsinki	347	00729	Helsingin Rudolf Steiner-koulu Lehtikuusent 6 00270 Helsinki	1 099	02042	Helsingin Aikuisopisto Töölöntullinkatu 8 00250 Helsinki	4 300
00518	Mäkelänrinteen lukio Mäkelänkatu 47 00550 Helsinki	556	00085	Helsingin saksalainen koulu Malminkatu 14 00100 Helsinki	589	02028	Kalliolan vapaaopisto Sturenkatu 11 00510 Helsinki	3 500
00597	Oulunkylän yhteiskoulun lukio Siltavoudint. 24 00640 Helsinki	314	03510	International School of H:ki Selkämerenkatu 11 00180 Helsinki	230	02038	Toimelan vapaaopisto Laivurinkatu 35 00150 Helsinki	1 500
00647	Pohj.Haagan yht.koulun lukio P.Hannikaisent.6 00400 Helsinki	311	03116	Juutalainen koulu Malmink 26 00100 Helsinki	95	221	Teknilliset oppilaitokset	2 540
00648	Pohjois-Helsingin lukio Moisiontie 3 00730 Helsinki	272	00087	Suomalais-venäläinen koulu Kaarelankuja 2 00430 Helsinki	736	01002	H:gin teknillinen oppilaitos Bulevardi 31 00180 Helsinki	2 540
00082	Ressun lukio Kalevankatu 8-10 00100 Helsinki	612	181	Musiikkioppilaitokset	7 539	223	Ammattioppilaitokset	3 970
00089	Sibelius-lukio Liisankatu 13 00170 Helsinki	443	02307	Brages musikskola Topeliusgatan 2 00260 Helsingfors	425	01039	H:gin kaup.Haagan amm.oppil. Ilkantie 3 00400 Helsinki	577
00502	Suutarilan lukio Vaskiniitynkuj.2 00740 Helsinki	267	01938	Helsingin konservatorio Fredrikink.34 B 00100 Helsinki	803	01179	H:gin kaup.kaun.hoito.amm.opp Savonkatu 4 00520 Helsinki	484
00844	Töölön yhteiskoulun lukio Urheiluk.10-12 00250 Helsinki	302	01945	Itä-Helsingin musiikkiopisto Kreijjarinkuja 4 00820 Helsinki	2 050	01041	H:gin kaup.Käpylän amm.oppil. Kullervonkatu 11 00610 Helsinki	576
00915	Vuosaaren lukio Vuosaarentie 7 00980 Helsinki	472	02342	Keski-Helsingin musiikkiopisto Mannerheimintie 15 00260 Helsinki	519	01162	H:gin kaup.laborat.alan amm.op Onnentie 18 00600 Helsinki	305
00092	Yhtenäiskoulun lukio Louhentie 3 00610 Helsinki	142	01960	Käpylän musiikkiopisto Taivaskalliontie 3 00600 Helsinki	464	01040	H:gin kaup.Roihuvuoren amm.opp Prinsessantie 2 00820 Helsinki	760
164	Aikuislukiot	6 996	01987	Lauttasaaren musiikkiopisto Myllykalliontie 3 00200 Helsinki	324	01042	H:gin kaup.Vallilan amm.oppil. Sturenkatu 18-20 00510 Helsinki	1 022
00560	Helsingfors aftongymnasium Sturegatan 6 00510 Helsingfors	193	02485	Luoteis-Helsingin Musiikkiop. Naulapolku 1 00440 Helsinki	491	01164	H:gin maalariammattikoulu Päijänteen tie 12 00510 Helsinki	52
00550	Itäkeskuksen aikuislukio Kajaaninlinnantie 10 00900 Helsinki	709	01967	Länsi-Helsingin musiikkiop. Nuottapolku 11 00330 Helsinki	522	01197	Mellersta Nylands yrkesskola Torgfogdestigen 1 00640 Helsingfors	194
00313	Kustaa Vaasan aikuislukio Runonlaulajantie 40 00420 Helsinki	368	02310	Nylands sv.musikläroanstalt Thurmansall.12 A 02700 Grankulla	59	225	Ammatilliset erikoisoppil.	8 670
00316	Käpylän iltaoppikoulu Arkadiankatu 28 00100 Helsinki	2 470	02334	Pakilan musiikkikoulu Repovuorentie 12 00670 Helsinki	444	01136	ABB Industry Oy amm.oppil. PL 28 00381 Helsinki	10
00551	Mäkelänrinteen aikuislukio Mäkelänkatu 47 00550 Helsinki	1 093	01969	Pohj.Helsingin musiikkiopisto Ala-Malmin tori 1 00700 Helsinki	644	01182	AEL Ammattienedistämislaitos Kaarnatie 4 00410 Helsinki	520
00540	Ressun aikuislukio Kalevankatu 8-10 00100 Helsinki	1 208	01995	Pop-Jazz konservatorio Härmentie 135 A 00560 Helsinki	794	01434	AVA-instituutti Karstulantie 6 00550 Helsinki	137
00539	Töölön yht.koulun aikuislukio Urheiluk. 10-12 00250 Helsinki	955	191	Kansanopistot	557	01141	Elintarviketeollisuusopp. MERA PL 177 00251 Helsinki	25
171	Harjoittelukoulut	1 470	01630	Helsingin evankelinen opisto Kirstinkatu 1 00530 Helsinki	136	01581	H:gin kaup.liikennealan oppil. Hakamaentie 1 00310 Helsinki	54
00842	Helsingin II normaalikoulu PL 30 00014 Helsingin Yliopisto	930	02318	Kuurojen kansanopisto Ilkantie 4 00400 Helsinki	19	01428	Jollas-instituutti Jollas 00850 Helsinki	40

Tunnus Kod	Nimi Namn	Oppilaita Elever	Tunnus Kod	Nimi Namn	Oppilaita Elever	Tunnus Kod	Nimi Namn	Oppilaita Elever
02380	Kiinteistöal.koul.säät.amm.opp Malmin asematie 6 00700 Helsinki	329	01297	H:gin sairaanhoito-opisto Tukholmankatu 10 00290 Helsinki	1 354	921	Kesäyliopistot	..
01426	Markkinointi-instituutti Teölöntullink.6 00250 Helsinki	4 980	01294	Helsingin Diakoniaopisto Alppikatu 2 B 00530 Helsinki	951	09922	Helsingin seudun kesäyliopisto Liisankatu 16 A 8 00170 Helsinki	..
02331	MJK-instituutti PL 288 00151 Helsinki	679	01304	Kättilöopisto Sofianlehdonk.5B 00610 Helsinki	655	925	Opintokeskukset	38 591
01202	Oy Nokia Ab:n teollisuusoppil. PL 33 02601 Espoo	590	243	Sosiaalialan oppilaitokset	1 629	09911	Demokr.siv.liiton opintokeskus Käenkuja 3-5 N 00500 Helsinki	1 616
02330	Oy Rastor Ab Tietomies Wavulinintie 3 00210 Helsinki	1 202	02517	Diakoniainstituutti Alppikatu 2 00530 Helsinki	341	09901	Kansan siv.liiton KSL-op.kesk. Kumpulantie 7 00520 Helsinki	3 315
01579	Radio- ja televisioinstituutti PL 76 00024 Yleisradio	64	02462	Folkhälsans yrkesutbild.inst. PB 211 00251 Helsingfors	411	09902	Kristillinen opintokeskus Vuorikatu 22 A 24 00100 Helsinki	8 900
01134	Sanomain ammattioppilaitos PL 240 00101 Helsinki	40	01410	Helsingin sosiaalialan oppil. Vilppulantie 14 00700 Helsinki	877	09903	Maaseudun siv.liiton op.keskus Pursimiehenkatu 15 00150 Helsinki	2 189
228	Ammatilliset erityisoppil.	407	253	Hotelli- ja ravintolaoppil.	697	09904	OK-opintokeskus Mariankatu 12 A 13 00170 Helsinki	10 700
01169	Keskuspuiston ammattiopisto Tenholantie 10 00280 Helsinki	407	01413	Haaga instituutti Pajuniityntie 11 00320 Helsinki	290	09900	Opintokeskus KANSIO Kansakoulukuja 3 A 4. krs 00100 Helsinki	739
229	Ammatill. aikuiskoulutuskesk.	1 837	01412	Ravintolakoulu Perho Perhonkatu 11 00100 Helsinki	407	09909	Studiecentr.sv.studieförbundet Annegatan 12 A 21 00120 Helsingfors	2 566
01708	Pääkaup.seudun amm.aik.koul.k. PL 151 00381 Helsinki	1 837	311	Yliopistot	42 238	09905	Toimihenkilöjärj.TJS op.keskus Ratamestarinkatu 11 A 00520 Helsinki	2 600
232	Taide-,viestintäkulttuurioppil	227	01909	Helsingin kauppakorkeakoulu Runebergink14-16 00100 Helsinki	3 710	09906	Työväen siv.liitto TSL op.kesk Paasivuorenkatu 5 B 00530 Helsinki	5 596
02429	H:gin taide- ja viestintäoppil Sturenkatu 25 00510 Helsinki	70	01901	Helsingin yliopisto PL 33 00014 Helsingin Yliopisto	32 766	02450	Vihreä Siv. ja Op.kesk, ViSiO Bulevardi 6 B 15 00120 Helsinki	370
02389	Taidekoulu Maa Suomenlinna B 20 00190 Helsinki	104	01740	Kuvataideakatemia Yrjönkatu 18 00120 Helsinki	241	106	Hyvinkää	
01713	Vapaa taidekoulu Tallberginkatu 1 E 00180 Helsinki	53	01742	Sibelius-Akatemia PL 86 00251 Helsinki	1 463	123	Peruskoulun ala-asteen koulut	2 956
235	Kauppaoppilaitokset	6 824	01910	Svenska handelshögskolan PB 479 00101 Helsingfors	2 217	03625	Anttilan ala-aste Niemisentie 1 05830 Hyvinkää	78
01430	ATK-instituutti Rautatiek.k.5 00520 Helsinki	806	01741	Taideteollinen korkeakoulu Hämeentie 135 C 00560 Helsinki	1 516	08086	Aseman ala-aste Kauppalankatu 8 05800 Hyvinkää	419
01218	Helsingin kauppaoppilaitos Sturenkatu 2 00510 Helsinki	1 594	01717	Teatterikorkeakoulu PL 148 00511 Helsinki	325	03511	Hakalan ala-aste Kuusamanpolku 4 05460 Hyvinkää	345
01739	Helsingin sihteeriopisto Mäkitorpanp.4 00620 Helsinki	647	313	Ammattikorkeakoulut	677	08087	Hyvinkäänkylän ala-aste Uudenmaankatu 169 05840 Hyvinkää	313
01245	Malmin kauppaoppilaitos Hietakummuntie 1 00700 Helsinki	1 379	02468	Haaga Instituutin amm.korkeak. PL 8 (Pajuniityntie 11) 00321 Helsinki	677	08088	Hämeenkadun ala-aste Hämeenk 36 05800 Hyvinkää	472
01263	Suomen liikem.kauppaopisto Rautatieläisenk5 00520 Helsinki	2 398	315	Sotilaskorkeakoulut	..	03332	Härkävehmaan ala-aste Aleksis Kivenk 6 05800 Hyvinkää	118
241	Terveysthuolto-oppilaitokset	5 960	02358	Maanpuolustuskorkeakoulu PL 266 00171 Helsinki	..	08089	Kaukasten ala-aste Taimelantie 23 05510 Hyvinkää	32
01298	H:fors sv.sjukvårdsinstitut Sturegatan 2 00510 Helsingfors	491	911	Sotilasalan ammatilliset oppil	..	08096	Kytäjän ala-aste Kenkiäntie 71 05720 Hyvinkää	47
01296	H:gin IV terv.huolto-oppil. Vanha viertotie 23 00350 Helsinki	1 693	01863	Merisotakoulu PL 5 00191 Helsinki	..	03649	Martin ala-aste Martintorinkuja 2 05800 Hyvinkää	216
01295	H:gin kaup.terv.huolto-oppil Lehtikuusentie 4 00270 Helsinki	816	01855	Rannikkotyökoulu PL 8 00861 Helsinki	..	08091	Nopon ala-aste Lopuntie 9 05620 Hyvinkää	49

01 Uudenmaan lääni
01 Nylands län

Tunnus Kod	Nimi Namn	Oppilaita Elever	Tunnus Kod	Nimi Namn	Oppilaita Elever	Tunnus Kod	Nimi Namn	Oppilaita Elever
08092	Paavolan ala-aste Orask 7 05880 Hyvinkää	301	223	Ammattioppilaitokset	361	186	Järvenpää	
08093	Palopuron ala-aste Jokelantie 349 05470 Hyvinkää	60	01043	Hyvinkään ammattioppilaitos ✓ Karankatu 3-5 05820 Hyvinkää	361	123	Peruskoulun ala-asteen koulut	2 747
08094	Puolimatkan ala-aste Uudenmaank 73 05830 Hyvinkää	357	225	Ammatilliset erikoisoppil.	140	08103	Anttilan ala-aste ✓ Vanha valtatie 4 04400 Järvenpää	356
08095	Ridasjärven ala-aste Ridasjärven kylätie 92 05950 Hyvinkää	33	02495	KCI Nosturi-instituutti Pl 661 05801 Hyvinkää	22	08104	Haarajoen ala-aste ✓ Kuusitie 2 04480 Haarajoki	79
08774	Svenska skolan i Hyvinge Hyvinkäänkatu 44 05830 Hyvinkää	43	01119	Kone Oy:n teollisuusoppilaitos PL 6 05801 Hyvinkää	118	08105	Harjulan ala-aste ✓ Verkkotie 12 04400 Järvenpää	270
03606	Talvisillan ala-aste Heleniuksenkatu 05860 Hyvinkää	45	229	Ammatill. aikuiskoulutuskesk.	623	08106	Keskuskoulun ala-aste ✓ Kansakoulunkatu 04400 Järvenpää	138
08097	Uudenkylän ala-aste Kellokoskentie 975 05510 Hyvinkää	28	01588	Hyvinkää-Riihimäen amm.aikuisk PL 67 05800 Hyvinkää	623	08107	Kinnarin ala-aste ✓ Koulukuja 3 04430 Järvenpää	291
124	Peruskoulun yläasteen koulut	1 579	232	Taide-,viestintäkulttuurioppil	43	03560	Kyrölän ala-aste ✓ Puistotie 29-31 04420 Järvenpää	293
08082	Hyvinkään yhteiskoulun yläaste ✓ Uudenmaankatu 17 05800 Hyvinkää	286	02385	Hyvinkään taidekoulu Uudenmaank. 20 taidetalo 05800 Hyvinkää	43	03487	Mankalan ala-aste ✓ Kytötie 73 04430 Järvenpää	357
08084	Härkävehmaan yläaste ✓ Aleksis Kivenk. 6 05800 Hyvinkää	265	235	Kauppaoppilaitokset	574	03582	Oinaskadun ala-aste ✓ Vanha yhdystie 25 04430 Järvenpää	143
08083	Pohjoispuiston yläaste ✓ Runeberginkatu 1 05800 Hyvinkää	436	01220	Hyvinkään kauppaoppilaitos ✓ Uudenmaankatu 22 05800 Hyvinkää	574	03288	Pajalan ala-aste Kaskitie 10-12 04400 Järvenpää	302
08085	Vehkojan yläaste ✓ Männikköt 6 05830 Hyvinkää	592	241	Terveydenhuolto-oppilaitokset	354	08108	Saunakallion ala-aste ✓ Pihkapolku 4 04440 Järvenpää	382
138	Peruskouluasteen erityiskoulut	205	01351	Hyvinkään terv.huolto-oppil. ✓ Kauppalankatu 18 05800 Hyvinkää	354	03581	Vihtakadun ala-aste ✓ Vihtakatu 32 04400 Järvenpää	136
08098	Hakalan erityiskoulu Kuusamanpolku 4 05460 Hyvinkää	114	149	Inkoo		124	Peruskoulun yläasteen koulut	1 379
08099	Martin erityiskoulu ✓ Martin torinkuja 2 05800 Hyvinkää	91	123	Peruskoulun ala-asteen koulut	384	08101	Kartanon yläaste ✓ Kaskitie 10-12 04400 Järvenpää	498
162	Lukiot	1 146	08776	Barösund lägstadium 10270 Barösund	14	08102	Keskustan yläaste ✓ Urheiluk 7-9 04400 Järvenpää	467
00784	Hyvinkään Sveitsin lukio ✓ Teerimäenk.2-4 05900 Hyvinkää	412	08777	Degerby lägstadium Skolan 10160 Nylands Degerby	89	03561	Koivusaaren yläaste Pietolankatu 48 04440 Järvenpää	414
00098	Hyvinkään yhteiskoulun lukio ✓ Uudenmaankatu 17 05800 Hyvinkää	734	08778	Kyrkby lägstadium Museivägen 10210 Ingå	134	138	Peruskouluasteen erityiskoulu	90
181	Musiikkioppilaitokset	534	08100	Merituulen koulu Urheilutie 3 10210 Inkoo	96	08109	Juholan koulu ✓ Kansakoulukatu 1 04400 Järvenpää	90
01941	Hyvinkään musiikkiopisto Hyvinkäänk.1 05800 Hyvinkää	534	08779	Solberg lägstadium Skolgården 10140 Solberg	26	162	Lukiot	653
192	Kansalaisopistot	3 000	08780	Västankvarn lägstadium 10230 Ingå st	25	00208	Järvenpään lukio Urheilukatu 7-9 04400 Järvenpää	653
02023	Hyvinkään kansalaisopisto ✓ Helenenkatu 21 05800 Hyvinkää	3 000	192	Kansalaisopistot	500	181	Musiikkioppilaitokset	945
211	Maatalousalan oppilaitokset	366	02048	Ingå medborgarinstitut Kommungården 10210 Inkoo	500	01998	Keskisen Uudenmaan musiikkiop. ✓ Seutulantie 8 04400 Järvenpää	945
02326	Uudenmaan maaseutuopisto ✓ Uudenmaankatu 249 05840 Hyvinkää	366				191	Kansanopistot	250
						01662	Luther-opisto 04400 Järvenpää	250

Tunnus Kod	Nimi Namn	Oppilaita Elever	Tunnus Kod	Nimi Namn	Oppilaita Elever	Tunnus Kod	Nimi Namn	Oppilaita Elever
192	Kansalaisopistot	3 200	162	Lukiot	337	192	Kansalaisopistot	1 050
02027	Järvenpään työväenopisto Mannilantie 4 04400 Järvenpää	3 200	00262	Karis-Billnäs gymnasium Bulevarden 11 10300 Karis	167	02030	Karkkilan työväenopisto PL 50 03601 Karkkila	1 050
223	Ammattioppilaitokset	425	00263	Karjaan lukio Tammisaarent.62 10320 Karjaa	170	<hr/>		
01067	Järvenpään ammattioppilaitos Wärtsilänkatu 7 04400 Järvenpää	425	191	Kansanopistot	272	235	Kauniainen	
228	Ammatilliset erityisoppil.	634	02315	Kunta-alan opisto Källträskintie 155 10300 Karjaa	27	123	Peruskoulun ala-asteen koulut	642
01281	Inv.liiton Järvenpään koulukesk PL 46 04401 Järvenpää	634	01664	Lärkkulla-Stiftels.folkakademi Lärkkullavägen 22 10300 Karis	4	03175	Granhultsskolan Norra mossavägen 23 02700 Grankulla	290
229	Ammatill. aikuiskoulutuskesk.	1 164	01697	Västra Nylands folkhögskola Strandpromenaden 1 10300 Karis	241	03174	Mäntymäen ala-aste Mäntymäentie 2 02700 Kauniainen	352
01618	Keski-Uudenmaan amm.aik.koul.kl PL 2 04440 Järvenpää	1 64	192	Kansalaisopistot	2 200	124	Peruskoulun yläasteen koulut	654
243	Sosiaalialan oppilaitokset	211	02049	Karis sv.medborgarinstitut Dalgatan 10 10300 Karis	1 150	03177	Hagelstamska högstadiet Stationsv 9-11 02700 Grankulla	346
02370	Järvenpään diakoniaopisto 04400 Järvenpää	211	02029	Karjaan suom. kansalaisopisto Laaksokatu 10 10300 Karjaa	1 050	03176	Kasavuoren yläaste Kasavuorentie 1 02700 Kauniainen	308
251	Koti- ja laitostalousoppil.	489	223	Ammattioppilaitokset	258	162	Lukiot	609
01765	Järvenpään kotitalousopett.op. 04400 Järvenpää	489	01106	Västra Nylands yrkesskola PB 62 10301 Karis	258	00062	Gymnasiet Grankulla samskola Stationsv 9-11 02700 Grankulla	268
911	Sotilasalan ammatilliset oppil	..	223	Karjalohja		00270	Kauniaisten lukio Kasavuorentie 1 02700 Kauniainen	341
01847	Puolustusvoim./Esikuntakoulu PL 5 04401 Järvenpää	..	123	Peruskoulun ala-asteen koulut	76	181	Musiikkioppilaitokset	384
220	Karjaa		07964	Karjalohjan ala-aste 09120 Karjalohja	76	01937	Kauniaisten mus.op-Grankulla Valmukuja 3 02700 Kauniainen	384
123	Peruskoulun ala-asteen koulut	685	224	Karkkila		191	Kansanopistot	246
08767	Karis svenska lägstadium Nabogatan 18 10300 Karis	351	123	Peruskoulun ala-asteen koulut	714	01704	Suomen raamattuopisto PL 15 02701 Kauniainen	80
08111	Karjaan suom ala-aste Hindersinkatu 19 10320 Karjaa	216	08726	Ahmoon koulu Maikkalantie 51 03620 Karkkila	90	01692	Työväen akatemia Vanha Turuntie 14 02700 Kauniainen	166
08112	Mustion suom ala-aste 10360 Mustio	50	08728	Haukkamäen koulu Vanha Turuntie 28 03600 Karkkila	148	192	Kansalaisopistot	1 088
08768	Sannäs lägstadium 10300 Karis	24	08729	Nyhkälän koulu Huhdintie 13 03600 Karkkila	384	02045	Kauniaisten kaup. kansalaisop. Yhtiöntie 22 02700 Kauniainen	1 088
08769	Svartå svenska lägstadium 10360 Svartå	44	08730	Tuorilan koulu Järvenpääntie 56 03600 Karkkila	92	<hr/>		
124	Peruskoulun yläasteen koulut	674	124	Peruskoulun yläasteen koulut	327	245	Kerava	
08753	Karis svenska högstadium Torgg 10 10300 Karis	313	08725	Karkkilan yläaste Koulukj 7 03600 Karkkila	327	123	Peruskoulun ala-asteen koulut	2 390
08110	Karjaan yläaste 10320 Karjaa	361	162	Lukiot	161	03584	Ahjon ala-aste Ketjutie 2 04220 Kerava	168
138	Peruskouluasteen erityiskoulut	20	00266	Karkkilan lukio Koulukuja 7 03600 Karkkila	161	08903	Alikeravan ala-aste Jokelant 6 04200 Kerava	88
08770	Enkulla skolan Nabog 18 10300 Karis	20				08904	Kanniston ala-aste Kannistonk 5 04260 Kerava	218

01 Uudenmaan lääni
01 Nylands län

Tunnus Kod	Nimi Namn	Oppilaita Elever	Tunnus Kod	Nimi Namn	Oppilaita Elever	Tunnus Kod	Nimi Namn	Oppilaita Elever
08116	Keskustan ala-aste Kalevanraitti 3 04200 Kerava	401	02403	Keravan kauppaoppilaitos Klondyke 04200 Kerava	590	162	Lukiot	661
03360	Killan ala-aste Sarvimäent 35 04200 Kerava	293				00323	Kyrksläatts gymnasium 02400 Kyrkslätt	179
03508	Kurkelan ala-aste Käenk 10 04230 Kerava	168				00568	Masalan lukio 02430 Masala	166
08117	Lapilan ala-aste Jurvalant 7 04200 Kerava	411	257	Kirkkonummi		00666	Porkkalan lukio Kirkonkylän koulukeskus 02400 Kirkkonummi	316
08118	Savion ala-aste Juurakkok 33 04260 Kerava	312	123	Peruskoulun ala-asteen koulut	2 443	181	Musiikkioppilaitokset	538
08905	Viron ala-aste Kalevank 66 04230 Kerava	331	08758	Bobäcks lägstadium ✓ Bobäck 02440 Bobäck	78	01997	Kirkkonummen musiikkiopisto PL 20 02401 Kirkkonummi	538
124	Peruskoulun yläasteen koulut	1 212	08759	Evitskogs lägstadium ✓ Evitskog 02550 Evitskog	51	191	Kansanopistot	169
08113	Jaakkolan yläaste Jaakkolantie 8 04200 Kerava	243	08760	Friggesby lägstadium ✓ Porkalav. 953 02400 Kyrkslätt	31	01705	Aktiivi-instituutti 02550 Evitskog	110
08114	Nikkarin yläaste Keskikatu 3 04200 Kerava	497	08622	Gesterbyn ala-aste Gesterbyn koulukeskus 02400 Kirkkonummi	271	01778	Siikaranta-opisto 02860 Espoo	59
08115	Sompion yläaste Aleksis Kiventie 18 04200 Kerava	472	03420	Heikkilän ala-aste ✓ Hirvitie 5 02400 Kirkkonummi	238	192	Kansalaisopistot	2 700
138	Peruskouluasteen erityiskoulut	50	03365	Kantvikin ala-aste ✓ Toppapolku 2 02460 Kantvik	162	02050	Kirkkonumm.kansal.op-medb.inst 02400 Kirkkonummi	2 700
08119	Päiväkummun koulu Jaakkolantie 10 04200 Kerava	50	08761	Karuby lägstadium ✓ Karuby 02420 Jorvas	30	223	Ammattioppilaitokset	159
162	Lukiot	645	08623	Kirkonkylän ala-aste Kirkonkylän koulukeskus 02400 Kirkkonummi	413	01208	Kirkkonummen ammattioppilaitos Purotie 6 02400 Kirkkonummi	159
00275	Keravan lukio Aleksis Kiventie 18 04200 Kerava	327	08762	Kyrkbacka lägstadium Kyrkslätt Svensk 02400 Kyrkslätt	254	225	Ammatilliset erikoisoppil. 02476 Johtamistaidon opisto JTO Aavaranta 02510 Oitmäki	178
00324	Nikkarin lukio Keskikatu 3 04200 Kerava	318	08624	Masalan ala-aste Vanha hommaksentie 02430 Masala	260	911	Sotilasalan ammatilliset oppil	..
164	Aikuislukiot	380	03592	Nissnikun koulu Sepänkyläntie 1 02430 Masala	153	01851	Suomenlahd.Laiv./Laivastokoulu PL 5 02471 Upinniemi	..
00572	Keski-Uudenmaan aikuislukio Aleksis Kiventie 18 04200 Kerava	380	08763	Oitbacka lägstadium ✓ Oitbacka 02510 Oitbacka	51	407	Lapinjärvi	
181	Musiikkioppilaitokset	1 020	08764	Sjökulla lägstadium ✓ Kylmäla 02540 Kylmäla	51	123	Peruskoulun ala-asteen koulut	265
01921	Keravan musiikkiopisto Asematie 6 04200 Kerava	1 020	08625	Upinniemen ala-aste Rantatie A 22 02470 Upinniemi	38	07646	Hindersby lägstadium Hindersbyvägen 559 07850 Hindersby	40
192	Kansalaisopistot	3 000	08626	Veikkolan ala-aste ✓ Koulupolku 2 02880 Veikkola	362	07647	Kapellby lägstadium Lapträskvägen 45 07800 Lapträsk	53
02031	Keravan opisto Keskikatu 3 F 04200 Kerava	3 000	124	Peruskoulun yläasteen koulut	1 302	07248	Kirkonkylän ala-aste Koulutie 16 07800 Lapinjärvi	64
223	Ammattioppilaitokset	343	08621	Kirkkoharjun yläaste Kirkonkylän koulukeskus 02400 Kirkkonummi	605	07249	Käkikosken ala-aste Koulupolku 3 07820 Porlammi	64
02375	Keravan ammattioppilaitos Sarviniitynkatu 9 04200 Kerava	343	08752	Kyrksläatts högstadium ✓ Kyrkslätt Svensk 02400 Kyrkslätt	293	07250	Pukaron ala-aste Vanhatie 67 B 07830 Pukaro	44
235	Kauppaoppilaitokset	590	03526	Sepän koulu 02430 Masala	404	124	Peruskoulun yläasteen koulut	192
			138	Peruskouluasteen erityiskoulut	89	07246	Porlammin yläaste 07820 Porlammi	192
			08766	Finnsbacka skola ✓ Kyrkslätt Svensk 02400 Kyrkslätt	15			
			08627	Papinmäen koulu ✓ Gesterbyn koulukeskus 02400 Kirkkonummi	74			

Tunnus Kod	Nimi Namn	Oppilaita Elever	Tunnus Kod	Nimi Namn	Oppilaita Elever	Tunnus Kod	Nimi Namn	Oppilaita Elever
162	Lukiot	76	223	Ammattioppilaitokset	983	08751	Virkbynejdens högstadium Skolvägen 3 08700 Virkby	211
00162	Porlamin lukio Koulupolku 8 07820 Porlamm	76	01080	Lohjan ammattioppilaitos Toivonkatu 4 08100 Lohja	983	138	Peruskouluasteen erityiskoulut	32
424	Liljendal		235	Kauppaoppilaitokset	420	03429	Jalavan koulu Havumetsäntie 4 08350 Routio	32
123	Peruskoulun ala-asteen koulut	151	01242	Lohjan kauppaoppilaitos Väinämöisenkatu 3 08100 Lohja	420	162	Lukiot	144
07217	Hommansby lågstadium Hommansbyvägen 30 07870 Skinnarby	42	241	Terveysthuolto-oppilaitokset	384	00908	Virkby gymnasium Skolvägen 3 08700 Virkby	144
07218	Sävträsk lågstadium Herrgårdsvägen 29 a 07880 Liljendal	109	01353	Lohjan terv.huolto-oppilaitos Laurinkatu 48 08100 Lohja	384	183	Liikunnan koulutuskeskukset	39
427	Lohja		428	Lohjan kunta		01726	Kisakallion urheiluoipisto 08360 Kisakallio	39
123	Peruskoulun ala-asteen koulut	1 200	123	Peruskoulun ala-asteen koulut	1 520	191	Kansanopistot	216
08005	Metsolan ala-aste Eloniemenkatu 1 08150 Lohja	320	08013	Asemanpellon ala-aste Munkkaantie 35 08500 Lohja as	122	01643	Kanneljärven opisto 08450 Hormajärvi	216
03619	Moision ala-aste Kurjenkatu 14 08100 Lohja	62	08014	Hiiden ala-aste Karstuntie 354 08450 Hormajärvi	36	434	Loviisa	
03621	Neitsytlinnan ala-aste Länsi-louhenkatu 8 08100 Lohja	46	08016	Karstun ala-aste Karstuntie 1145 08480 Karstu	29	123	Peruskoulun ala-asteen koulut	468
03620	Nummentaustan ala-aste Toukolankatu 14 08160 Lohja	79	08017	Lehmijärven ala-aste Kesäkodintie 18 08500 Lohja as	59	07236	Generalshagens lågstadium Drottninggatan 2 07900 Lovisa	174
08906	Ojamon ala-aste Kartanonkuja 4 08200 Lohja	369	08022	Lohjan-Saaren ala-aste Pietiläntie 23 08800 Kirkniemi	13	07240	Länsiharjun ala-aste Ratakatu 1 07900 Loviisa	204
08775	Svenska lågstadieskolan Asemakatu 1 08100 Lohja	58	08018	Maksjoen ala-aste Lammentie 2 08700 Virkkala	83	07237	Valkom kvarterskola 07910 Valkom	22
08008	Tytyrin ala-aste Kirkkokatu 8 08100 Lohja	266	03254	Mäntynummen ala-aste Mäntynummenkuja 5 08500 Lohja as	111	07241	Valkon ala-aste 07910 Valko	68
124	Peruskoulun yläasteen koulut	771	08020	Nummenkylän ala-aste Nummenkyläntie 113 08680 Muujala	66	124	Peruskoulun yläasteen koulut	595
08003	Anttilan yläaste Kirkkok 6 08100 Lohja	400	03611	Perttilän ala-aste Hakulintie 30 08500 Lohja as	267	07235	Lovisanejdens högstadium Stolpeg 2 07900 Lovisa	294
03642	Harjun yläaste Toivonkatu 2 08100 Lohja	371	08021	Pullin ala-aste Mynterläntie 228 08500 Lohja as	40	07239	Myllyharjun yläaste Brandensteinink 07900 Loviisa	301
162	Lukiot	920	03626	Rauhalan koulu Helsingiuksentie 71 08700 Virkkala	187	138	Peruskouluasteen erityiskoulut	73
00429	Lohjan lukio Karstuntie 6 08100 Lohja	920	08024	Ristin koulu Tynninharjuntie 08700 Virkkala	297	07242	Harjuntaustan erityiskoulu Ratakatu 1 07900 Loviisa	39
181	Musiikkioppilaitokset	732	08907	Roution ala-aste Havumetsäntie 4 08350 Routio	145	07238	Parkskolan Drottninggatan 2 07900 Lovisa	34
01965	Länsi-Uudenmaan musiikkiopisto Kirkkokatu 6 08100 Lohja	732	08792	Virkby lågstadium Petter Forsströmsvägen 1 08700 Virkby	65	162	Lukiot	317
192	Kansalaisopistot	2 500	124	Peruskoulun yläasteen koulut	1 006	00432	Lovisa gymnasium PB 64 07901 Lovisa	173
02032	Lohjan työväenopisto Kirkkokatu 6 08100 Lohja	2 500	08010	Järnefeltin koulu Helsingiuksentie 08700 Virkkala	442	00431	Myllyharjun lukio PL 116 07901 Loviisa	144
			08009	Mäntynummen yläaste Mäntynummenkuja 5 08500 Lohja as	353			

01 Uudenmaan lääni
01 Nylands län

Tunnus Kod	Nimi Namn	Oppilaita Elever	Tunnus Kod	Nimi Namn	Oppilaita Elever	Tunnus Kod	Nimi Namn	Oppilaita Elever
192	Kansalaisopistot	3 100	124	Peruskoulun yläasteen koulut	619	192	Kansalaisopistot	550
02051	Lovisa sv.medborgarinstitut PB 68 07901 Lovisa	1 500	08025	Ehnroosin koulu Nordenskiöldintie 2 04600 Mäntsälä	619	02296	Nummi-Pusulan kansalaisopisto Siipontie 1 09810 Nummi	550
02039	Valkon kansalaisopisto Ratakatu 1 07900 Loviisa	1 600	138	Peruskouluasteen erityiskoulut	42	<hr/>		
<hr/>			08041	Koivumäen koulu Vanha Porvoontie 04600 Mäntsälä	42	543	Nurmijärvi	
504	Myrskylä		162	Lukiot	260	123	Peruskoulun ala-asteen koulut	2 907
123	Peruskoulun ala-asteen koulut	146	00519	Mäntsälän lukio Nordenskiöldintie 2 04600 Mäntsälä	260	08050	Karhunkorven koulu Raalantie 309 05310 Nurmijärvi	48
07233	Kankkilan ala-aste Koulumäki 07690 Kankkila	25	192	Kansalaisopistot	1 930	08052	Klaukkalan koulu PL 88 01801 Klaukkala	533
07234	Kirkonkylän ala-aste 07600 Myrskylä	121	02033	Mäntsälän kansalaisopisto Vanha Porvoontie 21 04600 Mäntsälä	1 930	08054	Lepsämän koulu Lepsämäntie 775 01830 Lepsämä	86
<hr/>			211	Maatalousalan oppilaitokset	471	08051	Lukkarin koulu Punamullant 18 01900 Nurmijärvi	155
505	Mäntsälä		02477	Mäntsälän ammattiopisto Pohjoinen pikatie 800 04920 Saarentaus	471	03596	Maaniitun koulu Heikkiläntie 27 01900 Nurmijärvi	330
123	Peruskoulun ala-asteen koulut	1 413	540	Nummi-Pusula		08055	Metsäkylän koulu Järventaustantie 163 01810 Luhtajoki	55
08026	Arolan ala-aste Arolan kylätie 143 04500 Kellokoski	71	123	Peruskoulun ala-asteen koulut	434	03666	Mäntyselän koulu Havumäentie 7 01820 Klaukkala	476
08027	Hautjärven ala-aste Hautjärventie 580 04840 Hautjärvi	12	08043	Hyrskylän ala-aste Hyrskyläntie 169 09430 Saukkola	69	08056	Nukarin koulu Nummennityntie 14 05450 Nukari	64
03585	Hepolan ala-aste Sälinkääntie 04600 Mäntsälä	193	08069	Ikkalan ala-aste Koulutie 10 03810 Ikkala	44	08057	Nummenpään koulu Leppälammmentie 69 01860 Perttula	31
08028	Hirvihaaran ala-aste Kuntomajantie 30 04680 Hirvihaara	80	08044	Jättölän ala-aste Nummentie 611 09810 Nummi	24	08058	Palojoen koulu Kolunkulmantie 166 01940 Palojoen	66
08030	Kaukalammen ala-aste Kaukalammentie 70 04920 Saarentaus	45	08072	Koisjärven ala-aste Retilahdentie 15 09630 Koisjärvi	30	08059	Rajamäen koulu Tykkimäent 1 05200 Rajamäki	492
08031	Kirkonkylän ala-aste Koulutie 3 04600 Mäntsälä	303	08045	Leppäkorven ala-aste Johanneslundintie 86 09930 Leppäkorpi	24	08053	Röykän koulu Kangast 8 05100 Röykkä	169
08032	Levannon ala-aste Levannontie 139 04940 Levanto	14	08074	Marttilan ala-aste Hauhulantie 93 03850 Pusula	40	08060	Suomiehen koulu Suomiehen koulutie 267 05620 Hyvinkää	44
08033	Lukon ala-aste Lukontie 13 04740 Sälinkää	31	08046	Oinolan ala-aste Koulukuja 2 09810 Nummi	124	03535	Syrjälän koulu PL 87 01801 Klaukkala	236
08034	Mattilan ala-aste Mattilantie 11 04600 Mäntsälä	38	08071	Pusulan ala-aste Marttilantie 3 03850 Pusula	79	08061	Uotilan koulu Uotilan koulutie 81 01860 Perttula	62
03320	Myllymäen ala-aste Vanha Porvoontie 04600 Mäntsälä	217	124	Peruskoulun yläasteen koulut	190	08062	Valkjärven koulu Valkjärventie 460 01860 Perttula	60
08035	Nummisten ala-aste Onkimaantie 3 04660 Numminen	91	08042	Nummi-Pusulan yläaste Koulukuja 4 09810 Nummi	190	124	Peruskoulun yläasteen koulut	738
08036	Ohkolan ala-aste Ohkolantie 391 04530 Ohkola	145	162	Lukiot	102	08048	Klaukkalan yläaste PL 27 01801 Klaukkala	376
08037	Saaren ala-aste Niemenkyläntie 81 04920 Saarentaus	22	00557	Nummi-Pusulan lukio 09810 Nummi	102	08049	Rajamäen yläaste Keskusraitti 1 05200 Rajamäki	362
08038	Sulkavan ala-aste Nikinojantie 157 04770 Sahakylä	28				125	Peruskoulua korvaavat koulut	383
08039	Sälinkään ala-aste Kaanaantie 51 04740 Sälinkää	58				03403	Nurmijärven yht.koulun perusko PL 24 01901 Nurmijärvi	383
08040	Sääksjärven ala-aste Sääksjärventie 526 04630 Sääkskylä	65						

Tunnus Kod	Nimi Namn	Oppilaita Elever	Tunnus Kod	Nimi Namn	Oppilaita Elever	Tunnus Kod	Nimi Namn	Oppilaita Elever
138	Peruskouluasteen erityiskoulut	65	07897	Niinikosken ala-aste	23	191	Kansanopistot	24
08063	Kivenpuiston koulu Aleksis Kiven tie 18 01900 Nurmijärvi	65		Raikkolantie 13 16350 Niinikoski		01702	Östra Nylands folkhögskola PLÅ 195 B, Kuggom 07899 Lovisa	24
162	Lukiot	652	06918	Pakaan ala-aste Pakaantie 980 16390 Pakaa	32	<hr/>		
00007	Arkadian yhteislyseon lukio PL 116 01801 Klaukkala	307	06919	Pennalan ala-aste Lankilantie 76 B 16320 Pennala	66	606	Pohja	
00559	Nurmijärven yhteiskoulun lukio PL 24 01901 Nurmijärvi	174	06920	Tietävälän ala-aste Kangasvuokontie 15 16300 Orimattila	88	123	Peruskoulun ala-asteen koulut	393
00715	Rajamäen lukio Keskusraitti I 05200 Rajamäki	171	06921	Tönnön ala-aste Tönnönkoskentie 12 16300 Orimattila	148	08856	Billnäs lågstadium Bruksvägen 10330 Billnäs	60
181	Musiikkioppilaitokset	1 038	06921	Tönnön ala-aste Tönnönkoskentie 12 16300 Orimattila	148	08064	Fiskarin ala-aste Koulut 7 10470 Fiskari	93
02345	Nurmijärven musiikkiopisto PL 64 01901 Nurmijärvi	1 038	03594	Viljaniemen ala-aste Viljaniementie 23 16300 Orimattila	29	08065	Kirkonkylän koulu Vanha Turunt 91 10420 Pohjankuru	99
191	Kansanopistot	89	07837	Virenojan ala-aste Virenojentie 16 16310 Virenoja	59	08066	Pinjaisten ala-aste 10330 Pinjainen	80
01621	Kiljavan opisto Kotorannantie 49 05250 Kiljava	89	124	Peruskoulun yläasteen koulut	564	08857	Pojo kyrkoby lågstadium Hanna Gardbergsväg 1 10420 Skuru	61
192	Kansalaisopistot	3 300	07836	Orimattilan yläaste PL 50 16301 Orimattila	564	183	Liikunnan koulutuskeskukset	180
02026	Kansalaisopisto Jukola Keskustie 2 B 01900 Nurmijärvi	3 300	138	Peruskouluasteen erityiskoulut	56	01769	Urheiluopisto Kisakeskus PL 1 10470 Fiskari	180
223	Ammattioppilaitokset	273	06922	Käkelän koulu Käkelänt 22 16300 Orimattila	56	192	Kansalaisopistot	410
01049	Nurmijärven ammattioppilaitos 01860 Perttula	273	162	Lukiot	258	02035	Pohjan työväenop-arbetarinst. Vanha Turuntie 75 10420 Pohjankuru	410
229	Ammatill. aikuiskoulutuskesk.	396	00594	Orimattilan lukio PL 50 16301 Orimattila	258	<hr/>		
01831	Työtehoseuran amm.aik.koul.kes PL 5 05200 Rajamäki	396	192	Kansalaisopistot	1 480	611	Pornainen	
560	Orimattila		02034	Orimattilan kansalaisopisto Pappilantie 2 16300 Orimattila	1 480	123	Peruskoulun ala-asteen koulut	426
123	Peruskoulun ala-asteen koulut	1 126	251	Koti- ja laitostalousoppil.	364	05608	Halkian koulu Halkiantie 506 07190 Halkia	122
06912	Heinämaan ala-aste Haapamäentie 1 16330 Heinämaa	29	02452	Orimattila-instituutti Koulutie 19 16300 Orimattila	364	05607	Jokimäen koulu Anttilantie 8 07150 Laukkoski	88
06914	Karkkulan ala-aste Pukkilantie 603 16300 Orimattila	38	123	Peruskoulun ala-asteen koulut	307	03321	Kirveskosken koulu Koulutie 4 07170 Pornainen	216
06913	Keskuskoulun ala-aste PL 21 16300 Orimattila	254	3585	Pernaja		124	Peruskoulun yläasteen koulut	184
06915	Kuivannon ala-aste Kuivannontie 604 16280 Kuivanto	55	07219	Forsby lågstadium Box 39 A 07700 Forsby Säg	64	05609	Pornaisten yläaste 07170 Pornainen	184
06916	Luhtikylän ala-aste Keiturintie 14 16510 Luhtikylä	37	07220	Haddom lågstadium PLa 213 A Haddom 07899 Lovisa	43	<hr/>		
06917	Mallusjoen ala-aste Mallusjoentie 195 16450 Mallusjoki	31	07221	Isnäs lågstadium 07750 Isnäs	49	612	Porvoo	
03658	Myllylän ala-aste Seulakuja 10 16300 Orimattila	237	07222	Isnäs al-aste PLa 260 C 07750 Isnäs	16	123	Peruskoulun ala-asteen koulut	1 544
			07225	Koskenkylän ala-aste 07700 Koskenkylän Saha	89	07230	Keskuskoulun ala-aste Aleksanterinkatu 25 06100 Porvoo	631
			07222	Kyrkoby lågstadium Thorsby 07930 Pernå	46	08908	Kevätkummun ala-aste Sammont 3 06150 Porvoo	227
						07649	Kvarnbackens lågstadium Kvarnbergsgatan 06100 Borgå	446

01 Uudenmaan lääni
01 Nylands län

Tunnus Kod	Nimi Namn	Oppilaita Elever	Tunnus Kod	Nimi Namn	Oppilaita Elever	Tunnus Kod	Nimi Namn	Oppilaita Elever
08848	Näse lågstadium Institutgränd 3 06100 Borgå	44	235	Kauppaoppilaitokset	453	07641	Saxby lågstadium Saxby 83 06100 Borgå	40
08847	Näsin ala-aste Opistokj 3 06100 Porvoo	132	01254	Porvoon kauppaoppilaitos Opistokuja 1 06100 Porvoo	453	07628	Suomenkylän ala-aste Malmintie 2 06100 Porvoo	57
08909	Vårberga lågstadium Sampovägen 3 06150 Borgå	64	241	Terveydenhuolto-oppilaitokset	325	07642	Svartså lågstadium Langis 242 06750 Tolkis	68
124	Peruskoulun yläasteen koulut	1 030	02396	Porvoon terv.huolto-oppilaitos Mannerheiminkatu 20 06100 Porvoo	325	07643	Tolkis lågstadium Centrum 176 D 06750 Tolkis	70
07228	Linnajoen yläaste Edelfeltin Bulevardi 06100 Porvoo	495	253	Hotelli- ja ravintolaoppil.	409	07626	Tolkisten koulu Palomäentie 5 06750 Tolkkinen	79
03278	Lyceiparkens högstadium Skeppareg 11 06100 Borgå	220	00656	Porvoon matk.alan oppilaitos Aleksanterinkatu 20 06100 Porvoo	409	07629	Tuorilan ala-aste Tuorilanmäki 7 06100 Porvoo	83
07648	Strömborgska högstadium Lundag 1 06100 Borgå	315	<hr/>			124	Peruskoulun yläasteen koulut	535
138	Peruskouluasteen erityiskoulut	34	613	Porvoon mlk		07618	Pääskytien yläasteen koulu Pääskyt 1 06400 Porvoo	535
03284	Skepparegatan skola Skeppareg 11 06100 Borgå	12	123	Peruskoulun ala-asteen koulut	1 872	138	Peruskouluasteen erityiskoulut	55
03445	Tulliportin koulu Opistokuja 5 06100 Porvoo	22	07631	Andersböle-Söderveckoski skola Andersböle 07130 Andersböle	37	07645	Cygnaeusskolan Saxby 83 06100 Borgå	7
162	Lukiot	1 229	07632	Ebbo lågstadium Ebbo 98 G 06100 Borgå	47	07630	Kumpulan koulu Pääskytie 1 06400 Porvoo	48
00024	Borgå gymnasium PB 8 06101 Borgå	308	07619	Epoon ala-aste Epoo 102 06100 Porvoo	50	223	Ammattioppilaitokset	273
00657	Linnankosken lukio Piispank. 24-26 06100 Porvoo	921	07633	Gammelbacka lågstadium 06650 Hammars	146	01113	Östra Nylands yrkesskola Haiko 16 A 06400 Borgå	273
181	Musiikkioppilaitokset	1 190	07634	Grännäs lågstadium Välax 200 07450 Välax	57	229	Ammatill. aikuiskoulutuskesk.	813
01933	Porvoonseudun musiikkiopisto PL 112 06101 Porvoo	1 190	07620	Hamarin ala-aste Hamarintie 34 06650 Hamari	204	01709	Itä-Uudenmaan amm.aik.koul.kes Ammattitie 1 06450 Porvoo	813
191	Kansanopistot	195	07635	Hindhår lågstadium 07110 Hindhår	33	251	Koti- ja laitostalousoppil.	42
01622	Borgå folkhögskola Runebergsgatan 16-18 06100 Borgå	97	07621	Hinthaaran ala-aste 07110 Hinthaara	68	01764	Högvalla seminar.i huslig ekon 07110 Hindhår	42
01687	Svenska folkakademin PB 190 06101 Borgå	98	07644	Illby-Veckjärvi skola Illby skola 07280 Illby	39	<hr/>		
192	Kansalaisopistot	5 200	07622	Ilolan ala-aste 07280 Ilola	42	616	Pukkila	
02043	Borgå medborgarinstitut PB 220 06101 Borgå	2 500	07640	Jackarby-Sannäs skola 07320 Jackarby	68	123	Peruskoulun ala-asteen koulut	157
02036	Porvoon kansalaisopisto Mannerheiminkatu 15 06100 Porvoo	2 700	07623	Jakarin ala-aste 07320 Jakari	28	07614	Kanteleen ala-aste 07565 Kantele	31
223	Ammattioppilaitokset	712	07624	Kerkkoon ala-aste Savimäentie 6 06530 Kerkkoo	80	07615	Kirkonkylän ala-aste Kirkonkylä 07560 Pukkila	70
01092	Porvoon ammattioppilaitos Perämiehentie 6 06100 Porvoo	712	07636	Kråkø lågstadium 07410 Kråkø	44	07616	Savijoen ala-aste Savijoki 07560 Pukkila	20
231	Käsi- ja taideteollisuusoppil.	83	07637	Kullo lågstadium PL 21 06830 Kulloby	39	07617	Torpinkylän ala-aste 07550 Torpinkylä	36
01781	Borgå hantverks, konstind.skola Brunnsg.37 4.vån 06100 Borgå	83	07625	Kulloon ala-aste 06850 Kulloo	40			
			07638	Nygård lågstadium PBB 1 Nygård 42 07999 Borgå	33			
			07627	Peipon ala-aste Keskusaukio 2 06400 Porvoo	413			
			07639	Pellinge lågstadium PL 45 B 07370 Pellinge	7			

Tunnus Kod	Nimi Namn	Oppilaita Elever	Tunnus Kod	Nimi Namn	Oppilaita Elever	Tunnus Kod	Nimi Namn	Oppilaita Elever
701	Ruotsinpyhtää		05667	Norra Paipis lägstadium 04170 Paipis	46	08886	Hakarinteen ala-aste Fleminginkatu 21 10600 Tammisaari	120
123	Peruskoulun ala-asteen koulut	277	05668	Salpar lägstadium 01180 Kalkstrand	43	08852	Höjdens skola Tenala kyrkoby 10520 Tenala	103
07569	Haaviston ala-aste Opinahjontie 13 A 49290 Vastila	32	05664	Söderkulla lägstadium Lärdomsvägen 6 01150 Söderkulla	121	08851	Prästkulla skola Prästkulla 10520 Tenala	27
07570	Kirkonkylän ala-aste Koulutie 4 A 07970 Ruotsinpyhtää	66	05675	Södra Paipis lägstadium Södra Paipis 04170 Paipis	45	08772	Seminarie lägstadium Höjersvägen 2-4 10600 Ekenäs	303
07314	Tesjoen ala-aste Tavastantie 10 07955 Tesjoki	65	05539	Talman ala-aste 04240 Talma	125	08783	Skäldö lägstadium Skäldö 10600 Ekenäs	31
07226	Tessjö lägstadium Petersvägen 191 07955 Tessjö	38	05676	Östersundom lägstadium Skolan 01100 Östersundom	46	08791	Snappertuna lägstadium 10710 Snappertuna	97
07571	Teutjärven ala-aste Turkkilantie 167 07990 Ruotsinkylä	44	124	Peruskoulun yläasteen koulut	650	08782	Svenskby skola Svenskby 10520 Tenala	23
07227	Virböle lägstadium Näsbyvägen 15 B 07980 Kungsböle	32	05663	Sibbo högstadium Sibbo skolcentrum 04130 Sibbo	315	08785	Västerby lägstadium Västerby skola 10600 Ekenäs	78
737	Sammatti		05536	Sipoon yläaste Koulukeskus 04130 Sipoo	335	08788	Vättlax lägstadium Vättlax 10570 Bromarv	19
123	Peruskoulun ala-asteen koulut	88	138	Peruskouluasteen erityiskoulut	13	08786	Österby lägstadium 10620 Högbäcka	134
08075	Sammatin koulu 09220 Sammatti	88	05665	Sigfridsskolan Skolcentrum 04130 Sibbo	13	124	Peruskoulun yläasteen koulut	363
125	Peruskoulua korvaavat koulut	40	162	Lukiot	291	08771	Ekenäs högstadium Flemingsgatan 17 10600 Ekenäs	285
03542	Sammatin Vapaa Kyläkoulu Lohilampi 09220 Sammatti	40	00475	Sibbo gymnasium Stora byvägen 6 04130 Sibbo	166	08854	Tenala-Bromarf högstadium Tenala kyrkoby 10520 Tenala	78
251	Koti- ja laitostalousoppil.	72	00535	Sipoon lukio Koulukeskus 04130 Sipoo	125	125	Peruskoulua korvaavat koulut	84
01361	Elias Lönnrotin kotital.oppil. 09220 Sammatti	72	192	Kansalaisopistot	2 500	03543	Mikael-Skolan Smedsgatan 8 10600 Ekenäs	84
753	Sipoo		02053	Sibbo sv.medborgarinstitut Sibbo skolcentrum 04130 Sibbo	1 500	138	Peruskouluasteen erityiskoulut	33
123	Peruskoulun ala-asteen koulut	1 316	02037	Sipoon suom.kansalaisopisto Koulukeskus 04130 Sipoo	1 000	08773	Höjersvägens skola Höjersvägen 2-4 10600 Ekenäs	33
05671	Borgby lägstadium Borgby 04130 Sibbo	54	755	Siuntio		162	Lukiot	217
05672	Boxby lägstadium 01190 Box	72	123	Peruskoulun ala-asteen koulut	390	00036	Ekenäs gymnasium Rosenvägen 12 10600 Ekenäs	217
05537	Etelä-Sipoon ala-aste Opintie 6 01150 Söderkulla	222	03380	Aleksis Kiven koulun ala-aste 02580 Siuntio	125	181	Musiikkioppilaitokset	593
03297	Gesterby lägstadium Gesterby 04130 Sibbo	22	08076	Päivärinteen ala-aste Päivärinne 02570 Siuntio kk	98	01930	Musikintitutet Raseborg Raseborgsv.8-10 10600 Ekenäs	593
05673	Gumbostrands lägstadium Gumbostrand 01150 Söderkulla	43	08781	Sjundeå lägstadium 02580 Sjundeå	167	192	Kansalaisopistot	821
05670	Kyrkoby lägstadium Stora byvägen 3 04130 Sibbo	142	835	Tammisaari		02044	Ekenäs medborgarinstitut Raseborgsvägen 6-8 10600 Ekenäs	821
03236	Leppätien ala-aste 04130 Sipoo	88	123	Peruskoulun ala-asteen koulut	993	221	Teknilliset oppilaitokset	766
05538	Lukkarin ala-aste Lukkarintie 04130 Sipoo	218	08789	Box lägstadium Box skola PBB1 10600 Ekenäs	23	02457	Ekenäs yrkesinstitut Raseborgsvägen 9 10600 Ekenäs	766
05666	Mårtensby lägstadium 04240 Tallmo	29	08787	Bromarf kyrkoby lägstadium Bromarf kyrkoby 10570 Bromarv	35			

01 Uudenmaan lääni
01 Nylands län

Tunnus Kod	Nimi Namn	Oppilaita Elever	Tunnus Kod	Nimi Namn	Oppilaita Elever	Tunnus Kod	Nimi Namn	Oppilaita Elever
858	Tuusula		162	Lukiot	677	03182	Kaivokselan ala-aste	497
123	Peruskoulun ala-asteen koulut	2 609	00839	Hyrylän lukio Sahatie 1 04300 Tuusula	384	03183	Kaivosvoudintie 10 01610 Vantaa	
08590	Hyökkälän ala-aste	132	00197	Jokelan lukio Jyväkuja 13 05400 Jokela	152	03184	Keimolan ala-aste Vestrantie 12 01750 Vantaa	22
08593	Kirkonkylän ala-aste	231	00321	Kellokosken lukio Koulutie 14 04500 Kellokoski	141	03185	Kimokujan ala-aste Kimokuja 5 01200 Vantaa	106
08888	Klemetskog lägstadium	78	191	Kansanopistot	100	03186	Kivimäen ala-aste Lintukallionkuja 6 01620 Vantaa	394
03651	Kolsan ala-aste	138	01691	Pekka Halosen Akatemia Kansanopistontie 60 04400 Järvenpää	100	03187	Kivistön ala-aste Vanha Nurmijärventie 132 01700 Vantaa	168
08594	Lepolan ala-aste	129	192	Kansalaisopistot	3 060	03329	Kulomäen ala-aste Maauninpolku 3 01450 Vantaa	180
08595	Linjamäen ala-aste	39	02025	Jokelan kansalaisopisto Jokela-talo Keskustie 20 05400 Jokela	960	03188	Kuusikon ala-aste Hovitie 11 01380 Vantaa	256
03637	Mikkolan koulu	353	02299	Tuusulan kansalaisopisto Koskenmäenpolku 4 04300 Tuusula	2 100	03206	Kyrkoby skola Prästgårdsgränden 6 01510 Vanda	31
08596	Nahkelan ala-aste	57	243	Sosiaalialan oppilaitokset	603	03189	Laajavuoren ala-aste Laajaniityntie 6 01620 Vantaa	455
08591	Pertun ala-aste	177	02361	Tuusulan sosiaalialan oppilaitokset	603	03190	Leppäkorven ala-aste Korpikontiontie 5 01450 Vantaa	519
08598	Riihikallion ala-aste	361	0911	Sotilasalan ammatilliset oppilaitokset	..	03207	Mårtensdals skola Bredbergsgränden 4 01620 Vanda	216
08599	Ruotsinkylän ala-aste	107	01856	Ilmatorjuntakoulu PL 5 04301 Tuusula	..	03191	Mikkolan ala-aste Venuksentie 2 01480 Vantaa	512
08600	Ruskelan ala-aste	43	092	Vantaa		03302	Märtensdals skola Pallastunturintie 25 01280 Vantaa	457
08601	Rusutjärven ala-aste	86	123	Peruskoulun ala-asteen koulut	12 749	03303	Orvokkietien ala-aste Orvokkietie 15 01300 Vantaa	314
08592	Ruukin ala-aste	327	03498	Askiston ala-aste	196	03302	Pallastunturintien ala-aste Pallastunturintie 25 01280 Vantaa	457
08602	Tuomalan ala-aste	69	03205	Dickursby skola	186	03192	Pähkinärinteen ala-aste Mantelikuja 4 01710 Vantaa	487
08603	Vanhankylän ala-aste	75	03178	Hakunilanrinteen ala-aste	612	03193	Päiväkummun ala-aste Ismontie 2 01420 Vantaa	253
08597	Vaunukankaan ala-aste	207	03304	Havukallion ala-aste	431	03194	Rajakylän ala-aste Latukuja 1 01280 Vantaa	368
124	Peruskoulun yläasteen koulut	1 316	03415	Hevoshaan ala-aste	386	03194	Rajatorpan ala-aste Vapaalanpolku 13 01650 Vantaa	328
08587	Hyrylän yläaste	409	03179	Hiekkaharjun ala-aste	545	03195	Rautkallion ala-aste Rautkallionkatu 7 01360 Vantaa	167
03305	Hyökkälän yläaste	430	03522	Ilojan ala-aste	333	03196	Rekolan ala-aste Rekolantie 67 01400 Vantaa	370
08588	Jokelan yläaste	254	03180	Itä-Hakkilan ala-aste	384	03197	Seutulan ala-aste Katriinantie 60 01760 Vantaa	178
08589	Kellokosken yläaste	223	03650	Jokirannan ala-aste	49	03198	Simonkallion ala-aste Simonkalliontie 1 01350 Vantaa	637
138	Peruskouluasteen erityiskoulut	24	03181	Jokivarren ala-aste	186	03330	Tarhapuiston ala-aste Havukoskenkatu 9 01360 Vantaa	176
03280	Kalliomaan koulu	24				03667	Tikkurilan kansainv. koulu Leinikkitie 20 01350 Vantaa	119
						03199	Tuomelan ala-aste Ainontie 44 01630 Vantaa	187

Tunnus Kod	Nimi Namn	Oppilaita Elever	Tunnus Kod	Nimi Namn	Oppilaita Elever	Tunnus Kod	Nimi Namn	Oppilaita Elever
03200	Uomarinteen ala-aste Uomarinne 2 01600 Vantaa	590	125	Peruskoulua korvaavat koulut	142	223	Ammattioppilaitokset	1 610
03201	Vantaankosken ala-aste Isontammentie 17 01730 Vantaa	169	03549	Vantaan seudun steinerkoulu Satakielentie 5 01450 Vantaa	142	01205	Myyrmäen ammattioppilaitos PL 100 01601 Vantaa	551
03331	Variston ala-aste Varistontie 1 01660 Vantaa	97	138	Peruskouluasteen erityiskoulut	525	01341	Suomen kosmetolog.yhd.opisto Karsikkokuja 15 01360 Vantaa	138
03202	Veromiehen ala-aste Veromiehentie 2 01510 Vantaa	216	03223	Hanalan erityiskoulu Kisatie 21 01450 Vantaa	102	02493	Vantaan ammatti- ja taideteoll. opp. Tennistie 1 01370 Vantaa	921
03203	Viertolan ala-aste Liljatie 2 01300 Vantaa	475	03224	Jokirannan erityiskoulu Viertolankuja 1 01300 Vantaa	183	225	Ammatilliset erikoisoppil.	197
03204	Vierumäen ala-aste Saviontie 9 01450 Vantaa	421	03416	Pakkalan erityiskoulu Veromiehentie 2 01510 Vantaa	135	01575	Finnairin ilmailuopisto PL 15 01053 Finnair	170
03208	Västersundom skola Hetbackavägen 3 01100 Östersundom	76	03225	Silvolan erityiskoulu Iskostie 8 01600 Vantaa	105	01435	Hämeenkylässä kauppiasopisto Ainontie 5B 01630 Vantaa	27
124	Peruskoulun yläasteen koulut	6 372	162	Lukiot	3 208	01203	Toyota ammattioppilaitos Korpivaarantie 1 01450 Vantaa	..
03209	Hakunilan yläaste Hiirakkotie 9 01200 Vantaa	316	00107	Helsingin gymnasium Övitsbölevägen 3 01510 Vantaa	96	235	Kauppapilaitokset	1 561
03499	Havukosken yläaste Tarhakuja 2 01360 Vantaa	399	00104	Hämeenkylässä lukio Varistontie 3 01660 Vantaa	319	01219	Kauppiaitten kauppiasopilaitos Martinlaaksont 36 01620 Vantaa	1 561
03222	Helsingin skola Övitsbölevägen 3 01510 Vantaa	241	00399	Koivukylän lukio Kustaantie 10 01400 Vantaa	323	241	Terveystieteiden oppilaitokset	1 442
03210	Hämeenkylässä yläaste Varistontie 3 01660 Vantaa	350	00289	Korson lukio Kisatie 29 01450 Vantaa	284	02494	Vantaan ammattiopisto Karsikkokuja 15 01360 Vantaa	951
03211	Keskustaiston yläaste Lummetie 5 01300 Vantaa	418	00059	Martinlaaksosson lukio Martinlaaksossonp.4 01620 Vantaa	369	02492	Vantaan sos. ja terv. alan opp. Malmimäentie 19 01360 Vantaa	491
03212	Kilterin yläaste Iskostie 8 01600 Vantaa	391	00783	Simonkylän lukio Koivukyläntie 52 01350 Vantaa	339	299	Muut ammatilliset oppil.	40
03213	Koivukylän yläaste Kustaantie 10 01400 Vantaa	295	00069	Sotungin lukio Sotungintie 19 C 01200 Vantaa	428	01776	Vankeinhoidon koulutuskeskus PL 41 01301 Vantaa	40
03214	Korson yläaste Kisatie 29 01450 Vantaa	316	00826	Tikkurilan lukio Kauratie 2 01370 Vantaa	446	925	Opintokeskukset	811
03527	Länsimäen yläaste Pallastunturintie 27 01280 Vantaa	445	00327	Vaskivuoren lukio Virtatie 4 01600 Vantaa	604	09907	Vapaan siv. toim. liiton op. keskus Vernissakatu 8 01300 Vantaa	811
03215	Martinlaaksosson yläaste Martinlaaksossonpolku 4 01620 Vantaa	457	164	Aikuislukiot	985	927	Vihti	
03216	Myllymäen yläaste Martinkyläntie 5 01670 Vantaa	252	00573	Itä-Vantaan aikuislukio Kauratie 2 01370 Vantaa	336	123	Peruskoulun ala-asteen koulut	1 968
03217	Myyrmäen yläaste Virtatie 4 01600 Vantaa	296	00547	Länsi-Vantaan aikuislukio Ojahaantie 5 01600 Vantaa	649	08606	Haimoon ala-aste Haimoontie 378 03400 Vihti	62
03218	Peltolan yläaste Lummetie 27 01300 Vantaa	644	181	Musiikkioppilaitokset	1 679	08607	Härkälän ala-aste Otalammentie 437 03300 Otalampi	129
03316	Ruusuvuoren yläaste Kisatie 21 01450 Vantaa	425	01983	Vantaan musiikkiopisto Lummetie 4 01300 Vantaa	1 679	08608	Jokikunnan ala-aste Vanjoentie 29 03430 Jokikunta	27
03219	Simonkylän yläaste Koivukyläntie 52 01350 Vantaa	409	192	Kansalaisopistot	10 100	08609	Kuoppanummen ala-aste Kuoppanummentie 18 03100 Nummela	187
03220	Sotungin yläaste Sotungintie 19 01200 Vantaa	409	02040	Vantaan kaup. työväenopisto Unikkotie 5 A 01300 Vantaa	10 100	08611	Nummelan ala-aste Väinämöisentie 9 03100 Nummela	555
03221	Vantaanjoen yläaste Isontammentie 15 01730 Vantaa	309						

01 Uudenmaan lääni
01 Nylands län

Tunnus Kod	Nimi Namn	Oppilaita Elever	Tunnus Kod	Nimi Namn	Oppilaita Elever	Tunnus Kod	Nimi Namn	Oppilaita Elever
08618	Oinasjoen ala-aste Hynnäläntie 36 03100 Nummela	46	124 Peruskoulun yläasteen koulut		1 013	192 Kansalaisopistot		2 150
08612	Ojakkalan ala-aste Opintie 1 03250 Ojakkala	304	03240 Nummelan yläaste Vesikansantie 17 03100 Nummela		539	02041 Vihdin kansalaisopisto Kanervatie 4 03100 Nummela		2 150
08613	Olkkalan ala-aste Koulurinne 2 03400 Vihti	100	08605 Vihdin kirkonkylän yläaste Vihdintie 8 03400 Vihti		474	229 Ammatill. aikuiskoulutuskesk.		679
08614	Palajärven ala-aste Palajärventie 87 03150 Huhmari	77	138 Peruskouluasteen erityiskoulut		91	01617 Länsi-Uudenmaan amm.aik.koul.k PL 84 03100 Nummela		679
08610	Pappilanpellon ala-aste Kirkkojärventie 3 03400 Vihti	263	08620 Vihdin erityiskoulu Vanjoentie 29 03430 Jokikunta		47	231 Käsi- ja taideteollisuusoppil.		171
08615	Siipoon ala-aste Siipoonkouluntie 14 03300 Otalampi	82	03453 Vihdin harjaantumiskoulu Mäntytie 4 03100 Nummela		25	01822 Vihdin käsi- ja taidet. oppil. Seimeläntie 03400 Vihti		171
08616	Tervalammen ala-aste Tervalammentie 408 03220 Tervalampi	75	03298 Vuorelan koulu Vuorelantie 73 03100 Nummela		19			
08617	Vanjärven ala-aste Haagantie 15 03400 Vihti	36	162 Lukiot		524			
08619	Vihtijärven ala-aste Kouluntie 41 03790 Vihtijärvi	25	00536 Nummelan lukio Vesikansantie 17 03100 Nummela		313			
			00902 Vihdin yhteiskoulun lukio 03400 Vihti		211			

02 TURUN JA PORIN LÄÄNI - ÅBO OCH BJÖRNEBORGS LÄN

006 Alastaro		124 Peruskoulun yläasteen koulut	97	051 Eurajoki	
		04619 Dragsfjärds högstadieskola	97		
123 Peruskoulun ala-asteen koulut	221	Dalsbruk 25900 Dalsbruk		123 Peruskoulun ala-asteen koulut	478
08359 Hanhijoen ala-aste	26			08794 Irjanteen ala-aste	54
Hanhijoki 32440 Alastaro		192 Kansalaisopistot	550	Huhdantie 282 27110 Irjanne	
08360 Kirkonkylän ala-aste	152	02089 Dragsfjärds arb.inst-työväenop	550	08795 Keskustan ala-aste	201
Opintie 5 32440 Alastaro		Skolvägen 25900 Taalintehdas		Runkotie 27100 Eurajoki	
08362 Virttaan ala-aste	43			08796 Kuivalahden ala-aste	29
32560 Virttaa				Etukämpantie 47 27170 Kuivalahti	
		050 Eura		08797 Lapijoen ala-aste	82
124 Peruskoulun yläasteen koulut	176			Metsälantie 2 27150 Lapijoki	
08358 Alastaron yläaste	176	123 Peruskoulun ala-asteen koulut	680	08798 Linnamaan ala-aste	54
Vahvalantie 4 32440 Alastaro		08366 Hinnerjoen ala-aste	59	Linnamaantie 626 27100 Eurajoki	
		27600 Hinnerjoki		08799 Rikantilan ala-aste	29
192 Kansalaisopistot	400	08367 Kauttuan ala-aste	254	Rikantilantie 194 27150 Lapijoki	
02285 Alastaron kansalaisopisto	400	Harjutie 12 27500 Kauttua		08800 Sydänmaan ala-aste	29
Vahvalantie 4 32440 Alastaro		08368 Kirkonkylän ala-aste	151	Sydänmaantie 614 27130 Eurajoki as	
		27510 Eura			
		08370 Länsi-Euran ala-aste	31		
		Naarjontie 22 27510 Eura		124 Peruskoulun yläasteen koulut	273
		08371 Mannilan ala-aste	29	08793 Eurajoen yläaste	273
		Mäkikyläntie 31 27670 Mannila		Koulutie 2 27100 Eurajoki	
		08372 Pietilän ala-aste	56		
		Honkilahdenraitti 143 B 27640 Honkilahti kk		162 Lukiot	172
		08373 Sorkkisten ala-aste	100	00042 Eurajoen lukio	172
		Kuurnamäki 27510 Eura		Koulutie 2 27100 Eurajoki	
017 Askainen		124 Peruskoulun yläasteen koulut	357	191 Kansanopistot	126
		08365 Euran yläaste	357	01624 Eurajoen kristill.opisto	126
123 Peruskoulun ala-asteen koulut	66	Savikontie 11 27510 Eura		Koulutie 4 27100 Eurajoki	
04614 Kirkonpiirin ala-aste	66				
21240 Askainen		138 Peruskouluasteen erityiskoulut	30		
		08374 Kännön koulu	30	073 Halikko	
		Kännöntie 9 27500 Kauttua			
				123 Peruskoulun ala-asteen koulut	680
019 Aura		162 Lukiot	182	08377 Angeliemen ala-aste	63
		00043 Euran lukio	182	25230 Angeliemi	
123 Peruskoulun ala-asteen koulut	284	Savikontie 11 27510 Eura		08378 Hajalan ala-aste	35
08363 Asemanseudun ala-aste	241			25240 Hajala	
Urpontie 21380 Aura		192 Kansalaisopistot	1 026	08380 Kuttilan ala-aste	48
08364 Kirkonkulman ala-aste	43	02058 Euran kansalaisopisto	1 026	Joukolantie 25260 Vaskio	
21370 Käyrä		Savikontie 11 27510 Eura		08379 Marian ala-aste	289
				Kuruntie 5 24800 Halikko	
				08381 Mustamäen ala-aste	95
				24910 Halikko as	
				03660 Mäen ala-aste	26
				25260 Vaskio	
040 Dragsfjärd					
123 Peruskoulun ala-asteen koulut	185				
04616 Björkboda lågstadium	29				
25860 Björkboda					
04617 Dalsbruks lågstadium	59				
25900 Dalsbruk					
04620 Hitis lågstadium	14				
25950 Rosala					
04618 Suomenkielinen ala-aste	38				
25900 Taalintehdas					
04621 Ytterkulla lågstadium	45				
25870 Dragsfjärd					

Tunnus Kod	Nimi Namn	Oppilaita Elever	Tunnus Kod	Nimi Namn	Oppilaita Elever	Tunnus Kod	Nimi Namn	Oppilaita Elever
08383	Märynummen ala-aste Urheilutie 25250 Märynummi	124	192	Kansalaisopistot	1 219	102	Huittinen	
124	Peruskoulun yläasteen koulut	420	02060	Harjavallan kansalaisopisto Myllykatu 1 A 29200 Harjavalta	1 219	123	Peruskoulun ala-asteen koulut	694
08376	Halikon yläaste Kuruntie 7 24800 Halikko	420	241	Terveystenhoito-oppilaitokset	650	05587	Huhtamon ala-aste Kangastie 1449 32770 Huhtamo	37
162	Lukiot	204	01841	Harjavallan sos.terv.huolto-op Myllykatu 10 29200 Harjavalta	650	05581	Lauttakylän ala-aste Koulukatu 3 32700 Huittinen	359
00454	Halikon lukio Kuruntie 7 24800 Halikko	204				05584	Loiman ala-aste Loimijoentie 277 32700 Huittinen	45
192	Kansalaisopistot	950	099	Honkajoki		05580	Palojoen ala-aste Mäkitie 16 32700 Huittinen	24
02059	Halikon kansalaisopisto Kuruntie 7 24800 Halikko	950	123	Peruskoulun ala-asteen koulut	175	05579	Rekikosken ala-aste Räikänmaantie 1124 32700 Huittinen	21
231	Käsi- ja taideteollisuusoppil.	167	05679	Antilan ala-aste Vatajantie 434 38920 Vatajankoski	29	05582	Sammun ala-aste Norrantie 16 32710 Sampu	162
01820	Halikon käsi- ja taidet.oppil. Kurunt. 30 24800 Halikko	167	05681	Hongonpiirin ala-aste Katkontie 7 38950 Honkajoki	70	05586	Suttilan ala-aste Erkkiläntie 32760 Suttila	46
079	Harjavalta		05680	Katkon ala-aste Katkon koulutie 30 38950 Honkajoki	20	124	Peruskoulun yläasteen koulut	370
123	Peruskoulun ala-asteen koulut	557	05682	Lauhalan ala-aste Kauhajoentie 842 38970 Lauhala	32	05578	Huittisten-Vampulan yläaste Opintie 32700 Huittinen	370
08473	Hiirijärven ala-aste Hiirijärven koulutie 213 29200 Harjavalta	35	05683	Pappilan ala-aste Pitkäkuja 85 38950 Honkajoki	24	138	Peruskouluasteen erityiskoulut	36
08474	Keskustan ala-aste Myllykatu 1 A 29200 Harjavalta	188	124	Peruskoulun yläasteen koulut	102	05585	Lauttarannan koulu Valtakatu 22 32700 Huittinen	36
08475	Pirkkalan ala-aste Rantalankatu 1 29220 Killanmaa	133	05678	Honkajoen yläaste Karviantie 12 38950 Honkajoki	102	162	Lukiot	296
08476	Pitkämäen ala-aste Satakunnantie 29200 Harjavalta	44	162	Lukiot	93	00419	Lauttakylän lukio Lauttakylänk. 22 32700 Huittinen	296
03242	Vinnarin ala-aste Annalankatu 8 29200 Harjavalta	157	00096	Honkajoen lukio Karviantie 12 38950 Honkajoki	93	181	Musiikkioppilaitokset	304
124	Peruskoulun yläasteen koulut	299	101	Houtskari		01940	Huittisten musiikkiopisto Risto Rytin katu 36 32700 Huittinen	304
08471	Harjavallan yläaste Myllykatu 1 C 29200 Harjavalta	299	123	Peruskoulun ala-asteen koulut	45	191	Kansanopistot	130
138	Peruskouluasteen erityiskoulut	43	05605	Mossala lägstadium Mossala 21770 Mossala	14	01663	Länsi-Suomen opisto Loimijoentie 280 32700 Huittinen	130
03448	Hakunin koulu Kalevankatu 6 29200 Harjavalta	16	05606	Träsk lägstadium Träsk 21760 Houtskär	31	192	Kansalaisopistot	2 000
08478	Myllytien koulu Myllykatu 1 B 29200 Harjavalta	27	191	Kansanopistot	13	02061	Huittisten seudun kansalaisop. Risto Rytin katu 70 32700 Huittinen	2 000
162	Lukiot	196	01633	Houtskärs kyrkl.folkhögskola Näsby 21760 Houtskär	13	229	Ammatill. aikuiskoulutuskesk.	110
00074	Harjavallan lukio Myllykatu 1 D 29200 Harjavalta	196	192	Kansalaisopistot	300	01583	Huittisten amm.aikuiskoul.k Teollisuust.5-7 32700 Huittinen	110
			02479	Skärgårdshavets medborgarinst. 21760 Houtskär	300	235	Kauppaoppilaitokset	587
						01214	Et-Satakunnan kauppaoppilaitos 32700 Huittinen	587

Tunnus Kod	Nimi Namn	Oppilaita Elever	Tunnus Kod	Nimi Namn	Oppilaita Elever	Tunnus Kod	Nimi Namn	Oppilaita Elever
150	Iniö		162	Lukiot	425	162	Lukiot	351
123	Peruskoulun ala-asteen koulut	13	00472	Kaarinan lukio Voivalantie 20780 Kaarina	425	00258	Kankaanpään lukio Keskuskatu 28 38700 Kankaanpää	351
05604	Iniö skola Norrby 23390 Iniö	13	192	Kansalaisopistot	1 875	181	Musiikkioppilaitokset	444
181	Jämijärvi		02064	Kaarinan-Piikkiön kansalaisop. PL 22 20781 Kaarina	1 875	01952	Kankaanpään musiikkiopisto PL 133 38701 Kankaanpää	444
123	Peruskoulun ala-asteen koulut	180	243	Sosiaalialan oppilaitokset	676	191	Kansanopistot	109
05713	Kirkonkylän ala-aste 38800 Jämijärvi	100	01445	Kaarinan sosiaalialan oppil. Voivala 20780 Kaarina	676	01672	Kankaanpään opisto PL 45 38701 Kankaanpää	109
05715	Palokosken ala-aste 38800 Jämijärvi	28	214	Kankaanpää		192	Kansalaisopistot	1 800
05716	Suurimaan ala-aste 38860 Suurimaa	25	123	Peruskoulun ala-asteen koulut	986	02065	Kankaanpään kansalaisopisto Keskuskatu 41 38700 Kankaanpää	1 800
05717	Tykköön ala-aste 38800 Jämijärvi	27	06774	Hapuan ala-aste Hapuantie 5 38740 Hapuoja	41	229	Ammatill. aikuiskoulutuskesk.	143
124	Peruskoulun yläasteen koulut	80	06776	Keskustan ala-aste Karjalankatu 7 38700 Kankaanpää	549	01591	Kankaanpään amm.aikuiskoul.kes Asemakatu 5-7 38700 Kankaanpää	143
05712	Jämijärven yläaste 38800 Jämijärvi	80	06777	Korvaluoman ala-aste Korvaluomantie 1036 38840 Niinisalo	21	232	Taide-,viestintäkulttuurioppil	106
202	Kaarina		06778	Kyynärjärven ala-aste Lohikontie 144 38770 Lohikko	52	01711	Kankaanpään taidekoulu PL 24 38701 Kankaanpää	106
123	Peruskoulun ala-asteen koulut	1 424	06779	Laurin ala-aste Viudanperäntie 11 38910 Ala-Honkajoki	44	235	Kauppappilaitokset	907
04021	Auranlaakson ala-aste Vanha-Littoistentie 285 20540 Turku	101	06780	Narvin ala-aste Laviantie 493 38700 Kankaanpää	66	02475	Pohj.Satakunnan ammatti-inst. PL 6 38701 Kankaanpää	907
03307	Hovirinnan ala-aste Päiväläisenkatu 20780 Kaarina	412	06781	Niinisalon ala-aste Kievarinkatu 3 38840 Niinisalo	71	911	Sotilasalan ammatilliset oppil	..
04626	Kuusiston ala-aste 21620 Kuusisto	87	06782	Santasten ala-aste Santaskyläntie 653 38910 Ala-Honkajoki	20	01854	Tykistöprikaati/Tykistökoulu PL 5 38841 Niinisalo	..
04627	Piispanristin ala-aste Otsoukatu 2 20760 Piispanristi	368	06783	Venesjärven ala-aste Venesjärventie 878 38760 Venesjärvi	36	219	Karinainen	
04628	Ristikallion ala-aste Nipsikatu 1 20660 Littoinen	235	06784	Veneskosken ala-aste Soikanraitti 118 38750 Veneskoski	28	123	Peruskoulun ala-asteen koulut	219
04629	Ylikylän ala-aste 20780 Kaarina	221	06785	Vihteljärven ala-aste Laviantie 1035 38720 Vihteljärvi	58	08396	Heikinsuon ala-aste Koulutie 33 21840 Karinainen	28
124	Peruskoulun yläasteen koulut	758	124	Peruskoulun yläasteen koulut	609	08397	Karinaisten ala-aste Kyröntie 687 21800 Kyrö	49
03534	Vaarniemen yläaste Marsukatu 1 20760 Piispanristi	271	06773	Kankaanpään yläaste Kangasmoisionkatu 38700 Kankaanpää	609	08398	Kyrön ala-aste Kyröntie 61 21800 Kyrö	142
04623	Veitenmäen yläaste Veitenmäki 20780 Kaarina	487	138	Peruskouluasteen erityiskoulut	73	124	Peruskoulun yläasteen koulut	394
138	Peruskouluasteen erityiskoulut	30	06775	Moision erityiskoulu Kangasmoisionkatu 38701 Kankaanpää	73	08395	Kyrön seudun yläaste Kyröntie 2 21800 Kyrö	394
04126	Rantakulman erityiskoulu Marsukatu 1 20760 Piispanristi	30						

Tunnus Kod	Nimi Namn	Oppilaita Elever	Tunnus Kod	Nimi Namn	Oppilaita Elever	Tunnus Kod	Nimi Namn	Oppilaita Elever
162	Lukiot	193	192	Kansalaisopistot	550	192	Kansalaisopistot	450
00037	Elisenvaaran lukio Kyröntie 2 21800 Kyrö	193	02090	Kimitobygdens medborgarinst. PB 25 25701 Kemiö	550	02067	Kiukaisten kansalaisopisto PL 13 27401 Kiukainen	450
192	Kansalaisopistot	1 400	<hr/>			<hr/>		
02057	Auranlaakson kansalaisopisto Kyröntie 32 B 21800 Kyrö	1 400	252	Kiikala		266	Kodisjoki	
<hr/>			123	Peruskoulun ala-asteen koulut	105	123	Peruskoulun ala-asteen koulut	41
230	Karvia		08401	Komisuon ala-aste 25390 Kiikala	42	08419	Kodisjoen ala-aste Laitilantie 12 A 27310 Kodisjoki	41
123	Peruskoulun ala-asteen koulut	220	08403	Rekijoan ala-aste 25380 Rekijoki	63	<hr/>		
05721	Kantin ala-aste 39940 Kanti	31	<hr/>			271	Kokemäki	
05722	Karviankylän ala-aste 39965 Karviankylä	20	254	Kiikoinen		123	Peruskoulun ala-asteen koulut	652
05723	Kirkonkylän ala-aste 39930 Karvia	75	123	Peruskoulun ala-asteen koulut	113	08480	Jalonojan ala-aste Yttilantie 735 32910 Kauvatsa as	34
05724	Saran ala-aste 39980 Sara	25	06767	Toukolan koulu Kiikostentie 175 38360 Kiikoinen	113	08482	Kakkulaisten ala-aste Ketolantie 59 32800 Kokemäki	25
05725	Sarvelan ala-aste 39960 Sarvela	47	<hr/>			08483	Kankaantaustan ala-aste Ylistarontie 817 32800 Kokemäki	31
05726	Tuulen ala-aste 39920 Suomijärvi	22	259	Kisko		08484	Korkeaojan ala-aste Kullaantie 690 32860 Korkeaoja	27
124	Peruskoulun yläasteen koulut	112	123	Peruskoulun ala-asteen koulut	138	08486	Kuuroalan ala-aste Kuurolantie 520 32800 Kokemäki	24
05719	Karvian yläaste 39930 Karvia	112	08405	Kaukuri-Aijalan ala-aste Kaukuri 25460 Toija	31	08487	Lähteenmäen ala-aste Lähteenm. koulutie 70 32920 Kauvatsa	51
<hr/>			08408	Toijan ala-aste Vilikkalantie 7 25460 Toija	107	08488	Peipohjan ala-aste Haanmäentie 26 32810 Peipohja	167
243	Kemiö		<hr/>			08490	Raition ala-aste Säpiläntie 435 32830 Riste	21
123	Peruskoulun ala-asteen koulut	269	262	Kiukainen		08492	Risten ala-aste Ristentie 408 32830 Riste	37
04635	Keskuskoulun ala-aste 25700 Kemiö	63	123	Peruskoulun ala-asteen koulut	245	08493	Tulkkilän ala-aste Koulukatu 2 32800 Kokemäki	196
03256	Kyrkobylägstadium Kyrkoby 25700 Kimito	97	08410	Haavon ala-aste 27420 Panelia as	19	08494	Tuomaalan ala-aste Torisevantie 17 32810 Peipohja	39
04634	Mjösundin ala-aste 25730 Mjösund	15	08411	Harolan ala-aste 27450 Harola	39	124	Peruskoulun yläasteen koulut	369
04615	Tjuda lägstadium Tjuda 25700 Kimito	62	08412	Hiukon ala-aste 27430 Panelia	50	08479	Kokemäen yläaste Hapionkatu 13 32800 Kokemäki	369
04632	Vreta lägstadium 25710 Vreta	32	08413	Kirkonkylän ala-aste 27400 Kiukainen	82	138	Peruskouluasteen erityiskoulut	19
124	Peruskoulun yläasteen koulut	203	08416	Panelian ala-aste 27430 Panelia	55	08495	Ala-Haapion koulu Koulukatu 2 32800 Kokemäki	13
04636	Kemiönsaaren yläaste 25700 Kemiö	75	124	Peruskoulun yläasteen koulut	146	05785	Koskenkylän koulu Koskikuja 24 32800 Kokemäki	6
04076	Kimitonejdens högstadium PB 25 25701 Kimito	128	08885	Kiukaisten yläaste 27400 Kiukainen	146			
162	Lukiot	99	162	Lukiot	71			
00329	Kimitoöns gymnasium PB 25 25701 Kimito	99	00281	Kiukaisten lukio Opintie 3 C 27400 Kiukainen	71			

Tunnus Kod	Nimi Namn	Oppilaita Elever	Tunnus Kod	Nimi Namn	Oppilaita Elever	Tunnus Kod	Nimi Namn	Oppilaita Elever
162	Lukiot	190	162	Lukiot	126	400	Laitila	
00285	Kokemäen lukio Haapionkatu 13 32800 Kokemäki	190	00290	Kosken lukio Lampitie 3 31500 Koski Tl	126	123	Peruskoulun ala-asteen koulut	736
191	Kansanopistot	51				08421	Kaariaisten ala-aste Kaariainen I E 23800 Laitila	23
01679	Räisälän kansanopisto Opistontie 10 32810 Peipohja	51	293	Kullaa		08422	Kaivolon ala-aste Kaivola 23800 Laitila	25
192	Kansalaisopistot	900	123	Peruskoulun ala-asteen koulut	107	08423	Kappelimäen ala-aste Koulutie 8 23800 Laitila	327
02068	Kokemäen kansalaisopisto Koulukeskus Haapionk. 13 32800 Kokemäki	900	08345	Koskin ala-aste Koskitie 2 29340 Kullaa	59	08424	Kodjalan ala-aste Kodjala 25 A 23800 Laitila	66
213	Metsä- ja puutalousoppil.	494	08346	Leineperin ala-aste Leineperintie 385 29320 Leineperi	22	08425	Koveron ala-aste Haukantie 1 A 23800 Laitila	54
02423	Satakunnan maa- ja metsäinst. 32800 Kokemäki	494	08347	Paluksen ala-aste Vanhatie 105 29350 Palus	26	08426	Leinmäen ala-aste Leinmäki 23800 Laitila	17
223	Ammattioppilaitokset	709				08427	Salon ala-aste Salontie 7 A 23800 Laitila	33
01086	Kokemäenjokilaakson amm.oppil. PL 87 32801 Kokemäki	709	304	Kustavi		08429	Soukaisten ala-aste Perttelintie 1 A 23800 Laitila	90
279	Korppoo		123	Peruskoulun ala-asteen koulut	71	08430	Suontaan ala-aste Padontie 1 E 23880 Suontaka	39
123	Peruskoulun ala-asteen koulut	71	08330	Kivimaan koulu Kivimaa 23360 Kustavi	71	08431	Untamalan ala-aste Untamontie 23800 Laitila	62
05632	Korpo centralskola Verkan 21710 Korpo	58				124	Peruskoulun yläasteen koulut	453
05634	Norrskata skola 21750 Norrskata	5	308	Kuusjoki		08420	Laitilan yläaste Urheilutie 11 23800 Laitila	453
05631	Utön koulu 21740 Utö	8	123	Peruskoulun ala-asteen koulut	113	138	Peruskouluasteen erityiskoulut	21
124	Peruskoulun yläasteen koulut	88	08387	Kurkelan ala-aste Ylipässintie 5 25330 Kuusjoki	49	08432	Myllymäen koulu Koulutie 15 23800 Laitila	21
03315	Skärgårdshavets högst.skola Verkan 21710 Korpo	58	08388	Raatalan ala-aste Ristisillantie 27 25320 Raatala	34	162	Lukiot	204
03346	Ulkosaariston peruskoulu Verkan 21710 Korppoo	30	08389	Ylikulman ala-aste Ylikulmantie 730 25340 Kanunki	30	00407	Laitilan lukio Urheilutie 11 23800 Laitila	204
284	Koski tl					181	Musiikkioppilaitokset	375
123	Peruskoulun ala-asteen koulut	171	319	Köyliö		01981	Vakka-Suomen musiikkiopisto Keskuskatu 12 23800 Laitila	375
07954	Talolan koulu Talola 31500 Koski Tl	171	123	Peruskoulun ala-asteen koulut	219	192	Kansalaisopistot	1 750
124	Peruskoulun yläasteen koulut	219	04638	Kankaanpään koulu 27840 Kakkuri	60	02070	Laitilan-Pyhärannan kansal.op. PL 25 23801 Laitila	1 750
07950	Kosken seudun yläaste 31500 Koski Tl	219	04639	Kepolan koulu 27710 Köyliö	128	229	Ammatill. aikuiskoulutuskesk.	598
138	Peruskouluasteen erityiskoulut	15	04641	Vuorenmaan koulu 27860 Vuori	31	01593	Laitilan amm.aikuiskoul.keskus PL 49 23801 Laitila	598
03350	Mäenrannan koulu Talola 31500 Koski Tl	15	124	Peruskoulun yläasteen koulut	121			
			04642	Köyliön yläaste 27840 Kakkuri	121			

02 Turun ja Porin lääni
02 Åbo och Björneborgs län

Tunnus Kod	Nimi Namn	Oppilaita Elever	Tunnus Kod	Nimi Namn	Oppilaita Elever	Tunnus Kod	Nimi Namn	Oppilaita Elever
406	Lappi		04652	Saukonojan ala-aste Saukonojantie 507 21420 Lieto	43	181	Musiikkioppilaitokset	275
123	Peruskoulun ala-asteen koulut	263	04653	Yliskulman ala-aste Vartinmäentie 35 21430 Yliskulma	77	02343	Loimaan seudun musiikkiopisto Sillankorvank.11 32200 Loimaa	275
08433	Kauklaisten ala-aste Kauklaistentie 239 27220 Ala-Kieri	38	124	Peruskoulun yläasteen koulut	669	192	Kansalaisopistot	1 500
08434	Kirkonkylän ala-aste Kirkkotie 6 27230 Lappi Tl	172	04654	Liedon-Tarvasjoen yläaste PL 16 21421 Lieto	669	02072	Loimaan työväenopisto Rantatie 2 32200 Loimaa	1 500
08435	Kodiksamin ala-aste Kodiksamintie 403 27250 Kodiksami	13	138	Peruskouluasteen erityiskoulut	40	223	Ammattioppilaitokset	1 485
08436	Kullanperän ala-aste Kaentie 201 27220 Ala-Kieri	40	04622	Tapulikujan koulu Kirkkotie 10 21420 Lieto	40	02446	Loimaan Amm.inst.(1.8.1994-) Myllykyläntie 8 32200 Loimaa	1 485
413	Lavia		162	Lukiot	287	431	Loimaan kunta	
123	Peruskoulun ala-asteen koulut	176	00132	Liedon lukio PL 16 21421 Lieto	287	123	Peruskoulun ala-asteen koulut	484
05736	Haunian ala-aste 38600 Lavia	23	192	Kansalaisopistot	1 400	08440	Hirvikosken ala-aste Hirvikoskentie 225 32210 Loimaa kk	229
05737	Jokihaaran ala-aste Jokihaara 38650 Yli-Putto	20	02071	Liedon-Tarvasjoen kansalaisop. PL 32 21421 Lieto	1 400	08442	Kauhanojan ala-aste Vanha-Hämeentie 240 32200 Loimaa	51
05738	Kirkonkylän ala-aste 38600 Lavia	133	430	Loimaa		08443	Kojonkulman ala-aste Kojonperäntie 36 32250 Kojonkulma	35
124	Peruskoulun yläasteen koulut	220	123	Peruskoulun ala-asteen koulut	484	08444	Kurittulan ala-aste Vanha-Alastarontie 106 32210 Loimaa kk	28
05734	Lavian yläaste 38600 Lavia	220	08497	Keskuskoulun ala-aste Kalevalankatu 12 32200 Loimaa	300	08446	Metsämaan ala-aste Metsämaantie 614 32270 Metsämaa	69
162	Lukiot	95	08499	Peltoisten ala-aste Peltoistenkatu 32200 Loimaa	70	08445	Niinijoen ala-aste Oripääntie 796 32410 Niinijoki	72
00421	Lavian lukio Tampereentie 19 38600 Lavia	95	03669	Vanha koulun ala-aste Ylistaronkatu 34 32200 Loimaa	41	124	Peruskoulun yläasteen koulut	273
419	Lemu		08500	Vesikosken ala-aste Karinkatu 11 32200 Loimaa	73	08438	Opintien koulu Opintie 4 32210 Loimaa kk	273
123	Peruskoulun ala-asteen koulut	122	124	Peruskoulun yläasteen koulut	266	191	Kansanopistot	115
04644	Kirkonpiirin ala-aste 21230 Lemu	122	08496	Loimaan yläaste Puistokatu 16 32200 Loimaa	266	01661	Loimaan ev.kansanopisto 32210 Loimaa kk	115
423	Lieto		138	Peruskouluasteen erityiskoulut	35	442	Luvia	
123	Peruskoulun ala-asteen koulut	1 123	08501	Tuulensuun koulu Ahonkatu 1 32200 Loimaa	35	123	Peruskoulun ala-asteen koulut	277
04646	Ilmaristen ala-aste Koulukuja 21350 Ilmarinen	190	162	Lukiot	297	05740	Luvian ala-aste Luvia kk 29100 Luvia	277
04647	Kirkonkulman ala-aste Karjatie 9 21420 Lieto	374	00430	Loimaan lukio Puistokatu 16 32200 Loimaa	297	124	Peruskoulun yläasteen koulut	144
04649	Littoisten ala-aste Nitinkaari 4 20660 Littoinen	141				03652	Luvian yläaste 29100 Luvia	144
04650	Loukkaisten ala-aste Kukonharjantie 3 21410 Vanhalinna	152						
04651	Pahkamäen ala-aste 21360 Lieto as	146						

Tunnus Kod	Nimi Namn	Oppilaita Elever	Tunnus Kod	Nimi Namn	Oppilaita Elever	Tunnus Kod	Nimi Namn	Oppilaita Elever
480	Marttila		192	Kansalaisopistot	1 400	124	Peruskoulun yläasteen koulut	316
123	Peruskoulun ala-asteen koulut	148	02073	Merikarvian kansalaisopisto 29900 Merikarvia	1 400	08463	Laurin yläaste Keskusk. 19 23100 Mynämäki	316
07959	Hirvaksen koulu 31560 Ollila	30	485	Merimasku		138	Peruskouluasteen erityiskoulut	18
07960	Karvelan koulu 21480 Prunkila	27	123	Peruskoulun ala-asteen koulut	135	08469	Koivikon koulu Koivikkokuja 23100 Mynämäki	18
07961	Kirkonkylän koulu 21490 Marttila	91	08507	Merimaskun ala-aste Iskolantie 9 21160 Merimasku	135	162	Lukiot	176
481	Masku		490	Mietoinen		00517	Mynämäen lukio Keskuskatu 19 23100 Mynämäki	176
123	Peruskoulun ala-asteen koulut	464	123	Peruskoulun ala-asteen koulut	130	192	Kansalaisopistot	950
04656	Kurittulan ala-aste Koulutie 6 21250 Masku	373	08459	Pyhän ala-aste Pyhäntie 49 23140 Hietämäki	52	02066	Mynämäen seud. kansalaisopisto PL 42 23101 Mynämäki	950
04657	Seikelän ala-aste Lietsalantie 33 21250 Masku	91	08460	Tavastilan ala-aste Tavastilantie 1 23120 Mietoinen	78	231	Käsi- ja taideteollisuusoppil.	389
482	Mellilä		501	Muurla		01813	Loun.Suom.käsi- ja taidet.oppil 23100 Mynämäki	389
123	Peruskoulun ala-asteen koulut	107	123	Peruskoulun ala-asteen koulut	116	529	Naantali	
07956	Asemanseudun koulu Melliläntie 15 A 32300 Mellilä	73	08470	Muurlan ala-aste Koulutie 10 25130 Muurla	116	123	Peruskoulun ala-asteen koulut	952
07957	Isonperän koulu Penninkulmantie 32300 Mellilä	34	191	Kansanopistot	62	03449	Karvetin ala-aste Teräskatu 2 A 21110 Naantali	189
484	Merikarvia		01682	Muurlan evankelinen opisto Muurlantie 365 A 25130 Muurla	62	08503	Kultarannan ala-aste Luonnonmaantie 21100 Naantali	68
123	Peruskoulun ala-asteen koulut	310	503	Mynämäki		08504	Kuparivuoren ala-aste Aurinkotie 2 21100 Naantali	234
08453	Kuvaskankaan ala-aste Lauttijärventie 1 29940 Kuvaskangas	47	123	Peruskoulun ala-asteen koulut	475	08505	Lietsalan ala-aste Tiilenkantajantie 4 21110 Naantali	208
08454	Lammelan ala-aste Lepiköntie 4 29750 Pohjansaha	15	08464	Aseman ala-aste Opintie 36 23100 Mynämäki	52	03354	Taimon ala-aste Soinistentie 2 21110 Naantali	253
08455	Peipun ala-aste Rantatie 89 29750 Pohjansaha	24	08465	Huolin ala-aste Vehmaantie 485 23100 Mynämäki	49	124	Peruskoulun yläasteen koulut	708
08457	Tuorilan ala-aste Mertanevantie 3 29790 Tuorila	25	08466	Ihalaisten ala-aste Ihalaistentie 15 23100 Mynämäki	34	08502	Majajämen yläaste Kristofferinkatu 21100 Naantali	708
08458	Ylikylä-Ahlströmin ala-aste Koulukeskus 29900 Merikarvia	199	08462	Karjalan kirkonseudun ala-aste Karjalankyläntie 114 23100 Mynämäki	45	162	Lukiot	327
124	Peruskoulun yläasteen koulut	185	08467	Keskuskoulun ala-aste Koulutie 2 23100 Mynämäki	258	00552	Naantalin lukio Kristofferink. 1 21100 Naantali	327
08452	Merikarvian yläaste Koulukeskus 29900 Merikarvia	185	08468	Tarvaisten ala-aste Karjalantie 10 23100 Mynämäki	37	181	Musiikkioppilaitokset	256
162	Lukiot	84				01996	Naantalin musiikkiopisto Opintie 2 21100 Naantali	256
00505	Merikarvian lukio PL 23 29901 Merikarvia	84						

Tunnus Kod	Nimi Namn	Oppilaita Elever	Tunnus Kod	Nimi Namn	Oppilaita Elever	Tunnus Kod	Nimi Namn	Oppilaita Elever
192	Kansalaisopistot	1 550	124	Peruskoulun yläasteen koulut	50	07969	Latvan ala-aste 32520 Latva	17
02074	Naantalin työväenopisto Opintie 2 21100 Naantali	1 550	03513	Nagu högstadieskola Skolvägen 21660 Nagu	50			
251	Koti- ja laitostalousoppil.	309	<hr/>			<hr/>		
01379	Naantalin kotital-sosiaaliopp. 21100 Naantali	309	537	Noormarkku		577	Paimio	
531	Nakkila		123	Peruskoulun ala-asteen koulut	558	123	Peruskoulun ala-asteen koulut	887
123	Peruskoulun ala-asteen koulut	497	08241	Finpyyn ala-aste Museotie 12 29600 Noormarkku	251	08249	Hanhijoien-Kyysilän ala-aste Ahontie 2 21540 Preitilä	182
08350	Järventaustan ala-aste 29280 Järvimaa	30	08242	Harjakankaan ala-aste Laviantie 803 29600 Noormarkku	30	03352	Jokelan ala-aste Vanha Turuntie 4 21530 Paimio	149
08351	Kirkonseudun ala-aste Kirkkokatu 29250 Nakkila	223	08244	Lassilan ala-aste Laviantie 2323 29680 Lassila	15	08248	Kalevan ala-aste Kalevantie 872 21555 Taatila	30
08352	Kukonharjan ala-aste KP 5 29250 Nakkila	40	08245	Noormarkun ala-aste Vanha Vaasantie 168 A 29600 Noormarkku	191	03512	Kriivarin ala-aste Maurizintie 11 21530 Paimio	152
08353	Matomäen ala-aste Matomäki 29270 Hormisto	36	08246	Söörmarkun ala-aste Koulutie 27 29570 Söörmarkku	71	08250	Nummenpään ala-aste Sauvontie 371 21510 Hevonpää	44
08354	Ruskilan ala-aste Ruskila 29250 Nakkila	52	124	Peruskoulun yläasteen koulut	288	08251	Vistan ala-aste PL 24 21531 Paimio	330
08355	Tattaran ala-aste Tattara 29250 Nakkila	41	08709	Noormarkun yläaste Museotie 12 29600 Noormarkku	288	124	Peruskoulun yläasteen koulut	444
08356	Viikkalan ala-aste Viikkala 29250 Nakkila	75	<hr/>			08247	Paimion yläaste PL 24 21531 Paimio	444
124	Peruskoulun yläasteen koulut	276	538	Nousiainen		138	Peruskouluasteen erityiskoulut	35
08348	Nakkilan yläaste Porintie 13 29250 Nakkila	276	123	Peruskoulun ala-asteen koulut	400	03411	Ahon koulu Ahontie 2 21540 Preitilä	19
162	Lukiot	179	04661	Kirkonpiirin ala-aste Vahdontie 52 21270 Nousiainen	116	08252	Ylä-Vistan koulu PL 24 21531 Paimio	16
00553	Nakkilan lukio KP 1 29250 Nakkila	179	04663	Nummen ala-aste Koulutie 21270 Nousiainen	154	162	Lukiot	291
231	Käsi- ja taideteollisuusoppil.	131	04664	Paijulan ala-aste Mietoistentie 360 21270 Nousiainen	69	00634	Paimion lukio PL 24 21531 Paimio	291
02383	Satakunnan käsi- ja taidet.opp. Pakkalantie 3 29250 Nakkila	131	04665	Valpperin ala-aste Valpperintie 993 21270 Nousiainen	61	191	Kansanopistot	101
533	Nauvo		124	Peruskoulun yläasteen koulut	549	01694	Varsinais-Suomen kansanopisto 21530 Paimio	101
123	Peruskoulun ala-asteen koulut	103	04027	Henrikin yläaste 21270 Nousiainen	549	192	Kansalaisopistot	1 050
04153	Kyrkbackens lägstadium Kyrkbacken 21660 Nagu	62	162	Lukiot	230	02076	Paimion kansalaisopisto PL 24 21531 Paimio	1 050
04144	Käldinge lägstadium Käldinge 21650 Lillandet	22	00480	Nousiaisten lukio 21270 Nousiainen	230	229	Ammatill. aikuiskoulutuskesk.	332
05155	Simonkylän ala-aste 21650 Lillandet	19	<hr/>			01600	Paimion amm.aikuiskoul.keskus Sähkömiehentie 2 21530 Paimio	332
			561	Oripää				
			123	Peruskoulun ala-asteen koulut	86			
			07968	Kirkonkylän ala-aste 32500 Oripää	69			

Tunnus Kod	Nimi Namn	Oppilaita Elever	Tunnus Kod	Nimi Namn	Oppilaita Elever	Tunnus Kod	Nimi Namn	Oppilaita Elever
573	Parainen		211	Maatalousalan oppilaitokset	222	03566	Hähkänän ala-aste Ketmäentie 15 24100 Salo	64
123	Peruskoulun ala-asteen koulut	941	01448	Valtion kalatalousoppilaitos Kalakouluntie 72 21610 Kirjala	222	08266	Inkereen ala-aste Koulutie 49 25190 Inkere	62
05601	Kirjala lägstadium Åbovägen 682 21610 Kirjala	33	223	Ammattioppilaitokset	130	08267	Kaivolän ala-aste Passintie 6 25360 Pertteli	103
05150	Koivuhaan koulu Koivuhaankatu 5 21600 Parainen	314	01109	Åbolands yrkesskola 21600 Pargas	130	08268	Romsilan ala-aste Romsilantie 470 25180 Romsila	18
05598	Malm lägstadium Parsby och urlun 21600 Pargas	339						
05152	Nilsbyn ala-aste Lielahdentie 244 21610 Kirjala	95	586	Perniö		602	Piikkiö	
05602	Skräbböle lägstadium 21600 Pargas	65	123	Peruskoulun ala-asteen koulut	500	123	Peruskoulun ala-asteen koulut	515
05603	Sunnanberg lägstadium Sunnanbergsvägen 2-4 21600 Pargas	46	08255	Kirkonkylän ala-aste Koulupolku 2 25500 Perniö	221	08803	Harvaluodon ala-aste Sahantie 26 21500 Piikkiö	28
05599	Väno skola 21600 Pargas	49	08256	Kosken ala-aste Kaivosmäentie 9 25560 Koski as	17	08804	Koroisten ala-aste Koulutie 2 21500 Piikkiö	299
124	Peruskoulun yläasteen koulut	524	08257	Laiterlan ala-aste Heikkiläntie 288 25500 Perniö	44	08805	Niemenkulman ala-aste Niemenkulmantie 130 21500 Piikkiö	62
05151	Paraistenseudun yläaste Pajbackantie 1 21600 Parainen	231	08258	Mussaaren ala-aste Isontalontie 12 25540 Knaapila	48	08806	Rungon ala-aste Vanha Viipurintie 84 21500 Piikkiö	126
05612	Sarlinska högstadiet Skolgatan 16 21600 Pargas	293	08259	Nurkkilän ala-aste Skotlannintie 5 25610 Ylönkylä	43	124	Peruskoulun yläasteen koulut	247
138	Peruskouluasteen erityiskoulut	12	08260	Saurun ala-aste Tammisaarentie 735 25520 Perniö as	93	08890	Piikkiön yläaste Koulutie 2 21500 Piikkiö	247
05153	Storgårdin koulu Pajbackantie 1 21600 Parainen	12	08261	Teijon ala-aste Teijontie 100 25570 Teijo	34	125	Peruskoulua korvaavat koulut	34
162	Lukiot	307	124	Peruskoulun yläasteen koulut	295	03639	Toivonlinnan ala-aste Toivonlinnantie 630 21500 Piikkiö	34
00526	Paraisten lukio Pajbakantie 1 21600 Parainen	100	08253	Perniön yläaste Erveläntie 1 25500 Perniö	295	179	Muut perus-/lukioasteen koulut	145
00637	Pargas svenska gymnasium Skolgatan 14 21600 Pargas	207	138	Peruskouluasteen erityiskoulut	15	00828	Toivonlinnan yhteiskoulu Toivonlinnantie 630 21500 Piikkiö	145
181	Musiikkioppilaitokset	505	08264	Jokirannan peruskoulu Lupajantie 11 25500 Perniö	15	211	Maatalousalan oppilaitokset	608
02306	Musikintitutet Arkipelag Fredrikaplan 2 21600 Parainen	505	162	Lukiot	194	02325	Varsinais-Suomen maaseutuoppil Tuorlantie 1 21500 Piikkiö	608
191	Kansanopistot	112	00641	Perniön lukio PL 28 25501 Perniö	194			
01700	Åbolands folkhögskola Pjukala 21600 Pargas	112	192	Kansalaisopistot	670			
192	Kansalaisopistot	1 555	02079	Perniön kansalaisopisto 25500 Perniö	670	608	Pomarkku	
02077	Paraisten kansalaisopisto Rantatie 28 21600 Parainen	750				123	Peruskoulun ala-asteen koulut	222
02091	Västabolands medborgarinstitut Strandvägen 28 21600 Pargas	805	587	Pertteli		08271	Honkakosken ala-aste Honkakosken koul 29640 Honkakoski	31
			123	Peruskoulun ala-asteen koulut	291	08272	Kirkonkylän ala-aste 29630 Pomarkku	191
			08265	Hiiden ala-aste Vähähiidentie 500 25370 Hiisi	44			

Tunnus Kod	Nimi Namn	Oppilaita Elever	Tunnus Kod	Nimi Namn	Oppilaita Elever	Tunnus Kod	Nimi Namn	Oppilaita Elever
124	Peruskoulun yläasteen koulut	119	05799	Tuorsniemen ala-aste Tuorsniementie 325 28600 Pori	51	00914	Länsi-Porin lukio Aatuntie 6 28600 Pori	328
08269	Pomarkun yläaste 29630 Pomarkku	119	05801	Uudenkoiviston ala-aste Palokunnanpuistokatu 6-8 28130 Pori	201	00437	Meri-Porin lukio Rieskala 28800 Pori	263
162	Lukiot	104	05802	Vähärauman ala-aste Vähäraumantie 91 28600 Pori	471	00652	Porin lyseon lukio Annankatu 5 28100 Pori	305
00651	Pomarkun lukio 29630 Pomarkku	104	05803	Väinölän ala-aste Luodontie 1 28330 Pori	457	00653	Porin suomal.yht.lyseon lukio Tasavallankatu 4 28130 Pori	435
<hr/>			<hr/>			<hr/>		
609	Pori		124	Peruskoulun yläasteen koulut	2 612	164	Aikuislukiot	564
123	Peruskoulun ala-asteen koulut	4 662	05770	Itä-Porin yläaste Kouvonraitti 7 28370 Pori	331	00546	Porin aikuislukio Annankatu 5 28100 Pori	564
05773	Ahlaisten ala-aste Ahlaistentie 732 29700 Ahlainen	76	05764	Kuninkaanhaan yläaste Presidentinpuistokatu 6 28130 Pori	401	181	Musiikkioppilaitokset	654
05776	Cygnaeuksen ala-aste Tasavallankatu 1 28100 Pori	400	05772	Länsi-Porin yläaste Aatuntie 6 28600 Pori	480	01971	Palmgren opisto Rautatienpuistokatu 7 28130 Pori	654
05777	Enäjärven ala-aste Koulutie 42 28800 Pori	215	05766	Meri-Porin yläaste Rieskalantie 28800 Pori	330	192	Kansalaisopistot	4 116
07885	Herralahden ala-aste Kuninkaanhaanaukio 4 28130 Pori	210	05767	Pohjois-Porin yläaste Isonsannanpuistokatu 23 28190 Pori	353	02075	Otsolan kansalaisopisto Juhana Herttuankatu 16 28100 Pori	1 520
07849	Isonsannan ala-aste Isonsannanpuistokatu 23 28190 Pori	321	05771	Porin lyseon yläaste Annankatu 5 28100 Pori	295	02080	Porin kaup.työväenopisto Gallen-Kallelankatu 14 28100 Pori	2 596
05778	Kaanaan ala-aste Juhanantie 21 28840 Pori	26	05769	Porin suom.yht.lyseon yläaste Tasavallankatu 4 28130 Pori	314	221	Teknilliset oppilaitokset	1 281
05779	Kalaholman ala-aste Haukikuja 15 28300 Pori	150	05768	Reposaaren peruskoulu,yläaste Kirkkokatu 31 28900 Pori	108	01015	Porin teknillinen oppilaitos Tekniikantie 2 28600 Pori	1 281
05787	Kyläsaaren ala-aste Mörtintie 28760 Pori	178	125	Peruskoulua korvaavat koulut	415	223	Ammattioppilaitokset	1 305
05788	Käppärän ala-aste Käppäräntie 3 28120 Pori	451	03392	B:borgs sv.samskola,grundskola Otavankatu 16 28100 Pori	229	01051	Porin tekninen ammattioppil. PL 31 28601 Pori	793
05789	Lattomeren ala-aste Pinomäentie 661 28560 Pori	66	03545	Porin seudun steinerkoulu Valajankatu 2 28100 Pori	186	01052	Porin Teljän ammattioppilaitos Rautat.puistok.5 28130 Pori	512
05791	Mäntyluodon ala-aste Satamakatu 19 28880 Pori	56	138	Peruskouluasteen erityiskoulut	302	225	Ammatilliset erikoisoppil.	22
05792	Niittymaan ala-aste Niittymaantie 76 28580 Pori	43	05786	Herttuan koulu Kuninkaanhaanaukio 4 B 28130 Pori	141	01128	Rauma Oy Porin teollisuusoppil PL 96 28101 Pori	22
05793	Pihlavan ala-aste Vanha maantie 2 28800 Pori	184	05780	Kallelan koulu Gallen-Kallelankatu 19 28100 Pori	123	229	Ammatill. aikuiskoulutuskesk.	427
05795	Preiviikin ala-aste Koulunmutka 85 28660 Pori	51	03413	Koivulan koulu Koivukuja 5 28360 Pori	38	01612	Porin amm.aikuiskoulutuskeskus PL 13 28601 Pori	427
05783	Reposaaren peruskoulu,ala-aste Kirkkokatu 31 28900 Pori	96	03414	Tiilimäen koulu Tiilimäentie 3 28500 Pori	..	232	Taide-,viestintäkulttuurioppil	43
05796	Ruosniemen ala-aste Ylikyläntie 28220 Pori	328	162	Lukiot	1 705	02387	Porin taidekoulu Gallen-Kallelankatu 10 28100 Pori	43
05781	Sampolan ala-aste Kalskeentie 10 28370 Pori	223	00023	B:borgs sv.samskola, gymnasiet Otavankatu 16 28100 Pori	38	235	Kauppaoppilaitokset	929
05797	Toejoen ala-aste Ruosniementie 4 28200 Pori	354	00654	Kuninkaanhaan lukio Presid.puistok.6 28130 Pori	336	01253	Porin kauppaoppilaitos Luvianpuistok.1 28100 Pori	929
05798	Toukarin ala-aste Yrjönkalliontie 5 28190 Pori	54						

Tunnus Kod	Nimi Namn	Oppilaita Elever	Tunnus Kod	Nimi Namn	Oppilaita Elever	Tunnus Kod	Nimi Namn	Oppilaita Elever
241	Terveystuolto-oppilaitokset	1 264	08284	Reilan ala-aste	66	229	Ammatill. aikuiskoulutuskesk.	407
01314	Porin diakoniaopisto 28500 Pori	183		27340 Reila		01613	Raision amm.aikuiskoul.keskus	407
01315	Porin terv.huolto-oppilaitos 28500 Pori	1 081	08285	Rohdaisten ala-aste	46		Juhaninkuja 1 21200 Raisio	
243	Sosiaalialan oppilaitokset	407	<hr/>			235	Kauppapilaitokset	504
01442	Porin sosiaalialan oppilaitos Metsämiehenkatu 2 28500 Pori	407	636	Pöytyä		01256	Raision kauppaoppilaitos	504
253	Hotelli- ja ravintolaoppil.	361	123	Peruskoulun ala-asteen koulut	318		Juhaninkuja 3 21200 Raisio	
02393	Porin hotelli-ravintolaoppil. Liisankatu 20 28100 Pori	361	08286	Auvaisten ala-aste	31	<hr/>		
299	Muut ammatilliset oppil.	..	08287	Haverin ala-aste	35	684	Rauma	
02321	Koulutus-kurssikesk.Fysiotieto Luotsinmäentie 2 28100 Pori	..	08288	Kaulanperän ala-aste	51	123	Peruskoulun ala-asteen koulut	2 291
619	Punkalaidun		08289	Mustanojan ala-aste	55	08884	Kaaron ala-aste	131
123	Peruskoulun ala-asteen koulut	267	08290	Riihikosken ala-aste	146	08511	Karin ala-aste	283
08276	Kanteenmaan ala-aste	24	<hr/>			08293	Kortelan ala-aste	95
08277	Keskuskoulun ala-aste	149	680	Raisio		03285	Kourujärven ala-aste	295
08278	Kiertolan ala-aste	30	123	Peruskoulun ala-asteen koulut	1 709	08512	Lensun ala-aste	36
08279	Liitsolan ala-aste	18	04024	Friisilän ala-aste	349	08513	Merirauman ala-aste	42
08280	Länsipään ala-aste	22	04669	Ihalan ala-aste	468	08514	Nanun ala-aste	290
08281	Oriniemen ala-aste	24	04670	Kaanaan ala-aste	130	08294	Nihattulan ala-aste	62
124	Peruskoulun yläasteen koulut	145	04671	Kerttulan ala-aste	305	08518	Pyynpään ala-aste	342
08274	Punkalaitumen yläaste	145	04672	Kuloisten ala-aste	204	08516	Sampaanalalan ala-aste	50
162	Lukiot	81	04673	Tahvion ala-aste	253	08295	Sorkan ala-aste	43
00659	Punkalaitumen lukio	81	124	Peruskoulun yläasteen koulut	895	08517	Syvärauman ala-aste	179
631	Pyhäranta		04674	Vaisaaren yläaste	895	08299	Unajan ala-aste	54
123	Peruskoulun ala-asteen koulut	173	162	Lukiot	950	08300	Uotilan ala-aste	250
08283	Ihoden ala-aste	61	00714	Raision lukio	950	08296	Vasaraisten ala-aste	52
			02081	Raision työväenopisto	1 600	08297	Vermuntilan ala-aste	52
				Kirkkoväärtinkuja 18 21200 Raisio		08298	Voiluodon ala-aste	35
			192	Kansalaisopistot	1 600	124	Peruskoulun yläasteen koulut	1 712
			223	Ammattioppilaitokset	478	08508	Aronahteen yläaste	472
			01094	Raision ammattioppilaitos	478	08510	Rauman lyseon yläaste	348
				Eeronkuja 3 21200 Raisio		08509	Raumanmeren yläaste	424

02 Turun ja Porin lääni
02 Åbo och Björneborgs län

Tunnus Kod	Nimi Namn	Oppilaita Elever	Tunnus Kod	Nimi Namn	Oppilaita Elever	Tunnus Kod	Nimi Namn	Oppilaita Elever
08291	Uotilanrinteen yläaste 26510 Rauma	468	704	Rusko		08534	Meritalon koulu Uskelankatu 13 24100 Salo	85
138	Peruskouluasteen erityiskoulut	89	123	Peruskoulun ala-asteen koulut	290	162	Lukiot	543
08520	Ankkuripuiston koulu Nortamonkatu 5 26100 Rauma	51	08302	Kirkonkylän ala-aste Talkootie 2 21290 Rusko	230	00755	Hermannin lukio Torikatu 5-7 24100 Salo	323
08301	Isovuoren koulu 26510 Rauma	2	08303	Merttelän ala-aste Koulutie 15 21290 Rusko	60	00754	Laurin lukio Venemestarink.37 24240 Salo	220
03457	Malmin koulu Savilankatu 5 26100 Rauma	36	124	Peruskoulun yläasteen koulut	237	181	Musiikkioppilaitokset	329
162	Lukiot	1 133	03615	Ruskon-Vahdon yläaste Talkootie 3 21290 Rusko	237	01975	Salon musiikkiopisto Länsiranta 2 24100 Salo	329
00721	Aronahteen lukio Nummenvahe 5 26100 Rauma	243	705	Rymättylä		192	Kansalaisopistot	2 450
00719	Rauman lyseon lukio Aittakarinkatu 10 26100 Rauma	245	123	Peruskoulun ala-asteen koulut	131	02083	Salon kansalaisopisto Uskelankatu 13 24100 Salo	2 450
00720	Raumanmeren lukio Pyynpäänkatu 27 26100 Rauma	280	03290	Rymättylän koulu 21140 Rymättylä	131	223	Ammattioppilaitokset	760
00470	Uotilanrinteen lukio 26510 Rauma	365	734	Salo		01098	Salon ammattioppilaitos Venemestarink.35 24240 Salo	760
164	Aikuislukiot	402	123	Peruskoulun ala-asteen koulut	1 318	229	Ammatill. aikuiskoulutuskesk.	452
00571	Rauman aikuislukio Pyynpäänkatu 27 26100 Rauma	402	08524	Alhaisten ala-aste Koulukatu 3 24130 Salo	239	02487	Salon amm.aikuiskoulutuskeskus Venemestarinkatu 35 24240 Salo	452
171	Harjoittelukoulut	264	08525	Anjalan ala-aste Haukkalankatu 1 24100 Salo	42	235	Kauppaoppilaitokset	709
00492	Rauman normaalikoulu Seminaarinkatu 1 26100 Rauma	264	08527	Karjaskylän ala-aste Hermanninkatu 2 24130 Salo	47	01260	Salon kauppaoppilaitos PL 85 24101 Salo	709
181	Musiikkioppilaitokset	508	08528	Keskustan ala-aste Anjalankatu 5 24100 Salo	435	241	Terveystenhoito-oppilaitokset	683
01973	Rauman musiikkiopisto Nortamonkatu 5 26100 Rauma	508	03286	Ollikkalan ala-aste Härneenjoankatu 9 24260 Salo	371	01316	Salon terv.huolto-oppilaitos Karjalankatu 2 24130 Salo	683
192	Kansalaisopistot	4 100	08531	Pajulan ala-aste Pajulanrinne 6 24240 Salo	151	738	Sauvo	
02082	Rauman kaup.kansalaisopisto Nummenvahe 5 26100 Rauma	4 100	08532	Sirkkulan ala-aste Ylhäistentie 336 24130 Salo	33	123	Peruskoulun ala-asteen koulut	262
225	Ammatilliset erikoisoppil.	93	124	Peruskoulun yläasteen koulut	1 064	08304	Kirkonkylän koulu Peruskouluntie 8 21570 Sauvo	239
01130	Finnyards Oy, Koulutuskeskus PL 139 26101 Rauma	93	08521	Hermannin yläaste Torikatu 5-7 24100 Salo	342	03657	Rauhämäen koulu Säätiöntie 4 21570 Sauvo	23
235	Kauppaoppilaitokset	2 529	08522	Laurin yläaste Venemestarinkatu 37 24240 Salo	346	124	Peruskoulun yläasteen koulut	100
02453	Rauman ammatti-instituutti Satamakatu 19 26100 Rauma	2 529	08523	Moision yläaste Uskelankatu 13 24100 Salo	376	03617	Sauvon yläaste Saustilantie 10 21570 Sauvo	100
921	Kesäyliopistot	..	138	Peruskouluasteen erityiskoulut	103	03665	Hakastaron koulu Hakastaronkatu 6 24130 Salo	18
09931	Länsi-Suomen kesäyliopisto Kalliokatu 2 26100 Rauma	..						

Tunnus Kod	Nimi Namn	Oppilaita Elever	Tunnus Kod	Nimi Namn	Oppilaita Elever	Tunnus Kod	Nimi Namn	Oppilaita Elever
747	Siikainen		192	Kansalaisopistot	850	162	Lukiot	175
123	Peruskoulun ala-asteen koulut	157	02115	Someron kansalaisopisto PL 29 31401 Somero	850	00781	Säkylän seudun lukio 27800 Säkyä	175
08307	Hirvijärven ala-aste 29850 Hirvivuori	26				192	Kansalaisopistot	1 100
08308	Kirkonkylän ala-aste 29810 Siikainen	66	772	Suodenniemi		02084	Säkylän seud.kansalaisopisto Koulukeskus Rantatie 340 27800 Säkyä	1 100
08310	Leväsjoen ala-aste Leväsjoki 29880 Leväsjoki	24	123	Peruskoulun ala-asteen koulut	104			
08312	Otamon ala-aste 29860 Otamo	20	05805	Palomäen ala-aste Jätinmaantie 34 38510 Suodenniemi	21	784	Särkisalo	
08311	Sammin ala-aste 29830 Sammi	21	05806	Pohjakylän ala-aste Jalkavalantie 2 38510 Suodenniemi	60	123	Peruskoulun ala-asteen koulut	45
124	Peruskoulun yläasteen koulut	75	05807	Sävin ala-aste Kouluntie 25 38510 Suodenniemi	23	08324	Särkisalon ala-aste 25630 Särkisalo	45
08305	Siikaisten yläaste 29810 Siikainen	75						
			776	Suomusjärvi		833	Taivassalo	
761	Somero		123	Peruskoulun ala-asteen koulut	110	123	Peruskoulun ala-asteen koulut	150
123	Peruskoulun ala-asteen koulut	664	08313	Anerion ala-aste Helsingintie 25410 Suomusjärvi	79	08328	Karhulan koulu Asemakuja 1 23310 Taivassalo	150
07973	Häntälän ala-aste 31450 Häntälä	41	08315	Enäjärven ala-aste Kekkosentie 34 25420 Lahnajärvi	31	124	Peruskoulun yläasteen koulut	108
07974	Joensuun ala-aste Heikintie 35 31400 Somero	265				08326	Trappulan koulu 23310 Taivassalo	108
07976	Kirkonmäen ala-aste 3. kp 31400 Somero	136	783	Säkyä				
07977	Lahden ala-aste 31530 Pyöli	44	123	Peruskoulun ala-asteen koulut	390	838	Tarvasjoki	
08135	Oinasjärven ala-aste 31470 Somerniemi	40	08317	Huovinrinteen ala-aste Koulutie 5 27800 Säkyä	57	123	Peruskoulun ala-asteen koulut	147
07978	Ollilan ala-aste 31410 Ylöpirtti	43	08318	Isosäkylän ala-aste Rantatie 368 27800 Säkyä	124	04678	Euran ala-aste Vanha Hämeentie 753 21450 Tarvasjoki	118
07979	Pajulan ala-aste 31400 Somero	34	08319	Karhusuon ala-aste Karhusuontie 295 27820 Iso-Vimma	96	04372	Horristen ala-aste Aurantie 21450 Tarvasjoki	29
07980	Pitkäjärven ala-aste 31520 Pitkäjärvi	37	08320	Pyhäjoen ala-aste Pyhäjoentie 107 27920 Otajoki	38			
07981	Terttilän ala-aste 31490 Terttilä	24	08321	Sydänmaan ala-aste Sydänmaantie 258 27800 Säkyä	15	853	Turku	
124	Peruskoulun yläasteen koulut	440	08322	Vähäsäkylän ala-aste Varppeenkuja 5 27800 Säkyä	60	123	Peruskoulun ala-asteen koulut	8 614
07970	Someron-Kiikalan yläaste Kiiruuntie 4 31400 Somero	440	124	Peruskoulun yläasteen koulut	224	08548	Aunelan ala-aste Opintie 1 20210 Turku	282
138	Peruskouluasteen erityiskoulut	26	08316	Säkylän yläaste Rantatie 340 27800 Säkyä	224	08808	Cygnaeus lägstadium Erikskatan 18 20100 Åbo	300
07982	Härkätien koulu Vanha härkätie 11 31400 Somero	26	138	Peruskouluasteen erityiskoulut	16	08549	Hannunniitun ala-aste Virmuntie 3 20540 Turku	321
162	Lukiot	182	08323	Sivarin erityiskoulu Rantatie 368 27800 Säkyä	16	08550	Hepokullan ala-aste Varikkavuorenkatu 42 20340 Turku	335
00766	Someron lukio Kiiruuntie 4 31400 Somero	182				08552	Ilpoisten ala-aste Lauklähteenkatu 11 20740 Turku	503
						08553	Jäkärän ala-aste Argeologinkatu 9 20460 Turku	325

02 Turun ja Porin lääni
02 Åbo och Björneborgs län

Tunnus Kod	Nimi Namn	Oppilaita Elever	Tunnus Kod	Nimi Namn	Oppilaita Elever	Tunnus Kod	Nimi Namn	Oppilaita Elever
08554	Kaksikerran ala-aste Kaksikerrantie 964 20960 Turku	92	08575	Topeliuksen ala-aste Pakkarinkatu 4 20100 Turku	117	08582	Sampplinnan koulu Itäinen Pitkätatu 45 20700 Turku	113
08555	Kerttulien ala-aste Kaarinankatu 3 20500 Turku	314	08576	Uittamon ala-aste Jalustinkatu 8 20880 Turku	168	03314	Satulavuoren koulu Mustionkatu 3 20750 Turku	38
08556	Kreivilän ala-aste Paattistentie 677 21330 Paattinen	106	03349	Varissuon ala-aste Kuopuksenpolku 1 20610 Turku	306	08810	Sirkkalabackens skola Sirkkalagatan 20 20500 Åbo	7
08557	Kähärin ala-aste Pietari Valdin katu 14 20300 Turku	106	08577	Vasaramäen ala-aste Lehmustie 7 20720 Turku	264	08583	Turun kuulovammaisten koulu Virmuntie 5 20540 Turku	29
08558	Kärsämäen ala-aste Kärsämäentie 46 20360 Turku	92	08578	Vähä-Heikkilän ala-aste Myllymäentie 42 20810 Turku	281	03313	TYKS:n erityiskoulu Kiinamyllynkatu 20520 Turku	..
08559	Lausteen ala-aste Raadinkatu 7 20750 Turku	408	08579	Wäinö Aaltosen ala-aste Pitkätalonkatu 4 20900 Turku	376	03435	Vuorelan erityiskoulu Luolavuorentie 36 20810 Turku	114
08560	Luolavuoren ala-aste Luolavuorentie 36 20810 Turku	187						
03333	Majanummen ala-aste Niilo-Oravapuun polku 1 20610 Turku	35	124	Peruskoulun yläasteen koulut	4 650	162	Lukiot	3 488
08561	Martin ala-aste Hopeasepänkuja 2-6 20810 Turku	207	08535	Aurajoen yläaste Papintie 4 20510 Turku	293	00008	Aurajoen lukio Papinkatu 4 20540 Turku	274
08562	Moision ala-aste Moisionkoulutie 2 20400 Turku	202	08538	Juhana Herttuan yläaste Hansakatu 2 20100 Turku	164	00201	Juhana Herttuan lukio Hansakatu 2 20100 Turku	320
03310	Nummen ala-aste Kirkkotie 31 20510 Turku	282	08539	Kastun yläaste Pyörämäentie 4 20300 Turku	328	00722	Kastun lukio Pyörämäentie 4 20300 Turku	318
08913	Nunnavuoren ala-aste Piiparinpolku 19 20350 Turku	315	08537	Klassikon yläaste Eskelinkatu 4 20100 Turku	355	00775	Katedralskolan i Åbo Gamla Stortorget 1 20500 Åbo	227
08563	Paavolan ala-aste Säkyläntie 616 21330 Paattinen	73	08540	Kupittaa yläaste Sireenikuja 1 20720 Turku	344	00311	Kupittaa lukio Sireenikuja 1 20720 Turku	324
08564	Paimalan ala-aste Vanha Tampereentie 235 20300 Turku	36	08541	Luostarivuoren yläaste Luostarinkatu 13 20700 Turku	540	00838	Luostarivuoren lukio Luostarinkatu 13 20700 Turku	341
08565	Pallivahan ala-aste Paltantie 4 20360 Turku	210	08543	Pernon yläaste Hyrköistentie 35 20240 Turku	331	00636	Pernon lukio Hyrköistentie 35 20240 Turku	230
08566	Pansion ala-aste Pernontie 29 20240 Turku	362	08544	Puolalanmäen yläaste Puutarhakatu 5 20100 Turku	371	00660	Puolalanmäen lukio Puutarhakatu 5 20100 Turku	446
08567	Puolalan ala-aste Kauppiaskatu 14 20100 Turku	642	08545	Puopellon yläaste Sepänkatu 11 20700 Turku	471	00834	Turun klassikon lukio Eskelinkatu 4 20100 Turku	329
08568	Pääskyvuoren ala-aste Talvitie 10 20600 Turku	252	08546	Rieskalähteen yläaste Jöllintie 3 20300 Turku	425	00835	Turun lyseon lukio Varusmestarintie 19 20360 Turku	348
08569	Raunistulan ala-aste Oikotie 1-3 20300 Turku	186	08891	St Olofsskolan Klostergatan 11 20700 Åbo	329	00837	Turun suom.yht.koulun lukio Kauppiaskatu 17 20100 Turku	331
08570	Runosmäen ala-aste Piiparinpolku 3 20350 Turku	122	08542	Turun lyseon koulu Varusmestarintie 19 20360 Turku	409			
08809	Sirkkala lägstadium Sirkkalagatan 20 20500 Åbo	317	08547	Turun suomalainen yhteiskoulu Kauppiaskatu 17 20100 Turku	290	164	Aikuislukiot	1 407
08571	Snellmanin ala-aste Koulukatu 8 20100 Turku	109				00833	Turun iltalukio Eskelinkatu 4 20100 Turku	1 407
08572	Suikkilan ala-aste Talinkorventie 16 20310 Turku	178	125	Peruskoulua korvaavat koulut	179	171	Harjoittelukoulut	846
08573	Särkilahden ala-aste Häppiläntie 18 20900 Turku	60	03548	Turun seudun steinerkoulu Mestarinkatu 2 20810 Turku	179	00836	Turun normaalikoulu PL 13 20611 Turku	846
08574	Teräsrautelan ala-aste Satakunnantie 138 20310 Turku	143	138	Peruskouluasteen erityiskoulut	654	181	Musiikkioppilaitokset	1 984
			08580	Katariinan koulu Kirkkotie 31 20510 Turku	150	01932	Turun konservatorio Linnankatu 60 20100 Turku	867
			08581	Mikaelin koulu Koulukatu 8 20100 Turku	203			

Tunnus Kod	Nimi Namn	Oppilaita Elever	Tunnus Kod	Nimi Namn	Oppilaita Elever	Tunnus Kod	Nimi Namn	Oppilaita Elever
02525	Turun seudun musiikkiopisto Mestarinkatu 2 20810 Turku	1 117	229	Ammatill. aikuiskoulutuskesk.	933	08340	Harjunpään ala-aste Katinhännäntie 17 28260 Harjunpää	121
191	Kansanopistot	355	01707	Turun amm.aikuiskoulut.keskus Kärsämäentie 11 20360 Turku	933	08341	Kaasmarkun ala-aste Kylänraitti 66 29310 Kaasmarkku	55
01774	Paasikivi-opisto Harjattulantie 80 20960 Turku	120	231	Käsi- ja taideteollisuusoppil.	336	08342	Suosmeren ala-aste Suosmerentie 162 28450 Vanha-Ulvila	44
01690	Turun kristillinen opisto Lustokatu 7 20380 Turku	235	01286	Åbo hemsjödsläroarinstitut Nunnegatan 4 20700 Åbo	336	08343	Vanhankylän ala-aste Hakatie 4 28450 Vanha-Ulvila	386
192	Kansalaisopistot	8 630	232	Taide-,viestintäkulttuurioppil	288	124	Peruskoulun yläasteen koulut	612
02056	Auralan kansalaisopisto Satakunnantie 10 20300 Turku	1 980	01712	Turun piirustuskoulu Aurakatu 16 20100 Turku	45	08338	Uvilan-Kullaan yläaste PL 29 28401 Ulvila	612
02085	Turun suom.työväenopisto Kaskenkatu 5 20700 Turku	6 000	02382	Turun taiteen-viestinnän oppil Ratapihankatu 53 20100 Turku	243	138	Peruskouluasteen erityiskoulut	37
02092	Åbo sv.arbeterarinstitut Auragatan 1 B 20100 Åbo	650	235	Kauppaooppilaitokset	1 123	08344	Olavin koulu Kouluksija 4 28400 Ulvila	37
211	Maatalousalan oppilaitokset	573	01269	Turun kauppaooppilaitos Kell.soit.k.9-11 20500 Turku	1 123	162	Lukiot	309
02454	Naturbruksinstitutet Klostergatan 15 20700 Åbo	573	238	Merenkulkuoppilaitokset	328	00878	Uvilan lukio 28400 Ulvila	309
221	Teknilliset oppilaitokset	2 289	01568	Åbo sv.sjöfartsläroanstalt Malmgatan 5 20100 Åbo	328	192	Kansalaisopistot	850
01023	Turun teknillinen oppilaitos Sepänkatu 1 20700 Turku	2 289	241	Terveydenhuolto-oppilaitokset	1 734	02086	Uvilan kansalaisopisto Vapaa-ajan keskus 28450 Vanha-Ulvila	850
223	Ammattioppilaitokset	3 111	01325	Turun terv.huolto-oppilaitos PL 1 20721 Turku	1 734	895	Uusikaupunki	
02421	Turun ammatti-instituutti Aninkaistenk. 7 20110 Turku	1 438	299	Muut ammatilliset oppil.	28	123	Peruskoulun ala-asteen koulut	1 302
01168	Turun maalariammattioppilaitos Teijonkatu 3 20750 Turku	157	02319	Turun hierojakoulu Puutarhakatu 19 B 20100 Turku	28	08829	Haapaniemen ala-aste Sundholmantie 76 23500 Uusikaupunki	36
01055	Turun teknillinen ammattioppil Hämpökatu 2 20740 Turku	1 516	311	Yliopistot	20 446	03287	Hakametsän ala-aste Tammitie 8-10 23530 Uusikaupunki	202
225	Ammatilliset erikoisoppil.	1 135	01911	Turun kauppakorkeakoulu Reht.pellonk.3 20500 Turku	1 902	08390	Hallun ala-aste Maxinpolku 15 23600 Kalanti	35
01116	Heikki Huhtamäen teollisuusopp Pansiontie 47 20210 Turku	8	01902	Turun yliopisto Yliopistonmäki 20500 Turku	12 711	08830	Kammelan ala-aste Lyökintie 383 23930 Pyhämaa	36
02409	Kvaerner Masa-Yards teoll.opp. PL 666 20101 Turku	1 112	01903	Åbo Akademi Domkyrkot.3 20500 Åbo	5 833	08391	Lahden ala-aste Häähäntie 42 23660 Kalanti as	45
01140	Turun sanomain ammattioppil. PL 95 20101 Turku	15	921	Kesäyliopistot	..	08450	Lokalahden ala-aste Erkontie 57 23450 Lokalahti	67
228	Ammatilliset erityisoppil.	130	09938	Turun kesäyliopisto Vänrikinkatu 2 d 20500 Turku	..	08392	Männäisten ala-aste Koulutie 4 23600 Kalanti	131
01172	Kuulovammaisten ammattikoulu Vähäheikkiläntie 50 20810 Turku	130	886	Ulvila		08451	Pinipajun ala-aste Taivassalont. 704 A 23450 Lokalahti	19
			123	Peruskoulun ala-asteen koulut	1 000	08831	Pohitullin ala-aste Pohjoistullitie 3 23500 Uusikaupunki	258
			08339	Friitalan ala-aste Kaarinantie 2 28400 Ulvila	394	08393	Pohjoiskulman ala-aste Raumantie 747 23500 Uusikaupunki	54

02 Turun ja Porin lääni
02 Åbo och Björneborgs län

Tunnus Kod	Nimi Namn	Oppilaita Elever	Tunnus Kod	Nimi Namn	Oppilaita Elever	Tunnus Kod	Nimi Namn	Oppilaita Elever
08832	Pyhämaan ala-aste Mäkitarhantie 22 23930 Pyhämaa	25	912	Vammala		192	Kansalaisopistot	2 090
03451	Saarniston ala-aste Santtiontie 17 23520 Uusikaupunki	206	123	Peruskoulun ala-asteen koulut	1 115	02088	Vammalan opisto Aarnontie 2 B 38200 Vammala	2 090
08394	Sairisten ala-aste Häähäntie 835 23600 Kalanti	18	05148	Aluskylän ala-aste Riippiläntie 101 38100 Karkku	71	223	Ammattioppilaitokset	468
03323	Seikowin ala-aste Vuorikatu 11 23500 Uusikaupunki	170	05147	Heinoon ala-aste Heinoontie 383 38210 Vammala	15	01105	Vammalan ammattikoulu Ratakatu 36 38210 Vammala	468
124	Peruskoulun yläasteen koulut	695	05146	Hopun ala-aste Itsenäisyydentie 3 38200 Vammala	31	231	Käsi- ja taideteollisuusoppil.	193
03523	Kalannin yläaste Urheilutie 2 23600 Kalanti	177	05144	Illon ala-aste Punkalaitumentie 1518 38280 Illo	28	01830	Tyrvään käsi- ja taidet.oppil Sastamalanankatu 2 38210 Vammala	193
08828	Viikaisten yläaste Viikaistenkatu 3 23500 Uusikaupunki	518	05143	Kallialan ala-aste Kallialan koulutie 91 38210 Vammala	28	251	Koti- ja laitostalousoppil.	263
138	Peruskouluasteen erityiskoulu	54	05142	Kaukolan ala-aste Kaukolantie 133 38210 Vammala	44	01364	Karkun kotital-sosiaalioppil. 38100 Karkku	263
08833	Myllynkallion koulu Pohjoistullitie 3 23500 Uusikaupunki	54	05149	Lantulan ala-aste Vatajantie 396 38220 Stormi	24			
162	Lukiot	445	06891	Marttilan ala-aste Marttilankatu 22 38200 Vammala	97	913	Vampula	
00876	Uudenkaupungin lukio PL 20 23501 Uusikaupunki	445	05140	Muistolan ala-aste Härmänkatu 27 38210 Vammala	275	123	Peruskoulun ala-asteen koulut	111
192	Kansalaisopistot	2 400	05133	Salokunnan ala-aste Kärppäläntie 188 38140 Kärppälä	23	04280	Sallilan ala-aste 32610 Vampula	86
02087	Uudenkaupungin kansalaisopisto Viikaistenkatu 3 23500 Uusikaupunki	2 400	05132	Sammaljoen ala-aste Sammaljoentie 573 38270 Sammaljoki	56	04172	Soinilan ala-aste 32620 Rutava	25
223	Ammattioppilaitokset	348	05131	Stormin ala-aste Stormintie 94 38220 Stormi	61	918	Vehmaa	
01103	Vakka-Suomen ammattioppilaitos PL 28 23501 Uusikaupunki	348	05138	Tyrväänkylän ala-aste Tyrväänkyläntie 266 38250 Roismala	99	123	Peruskoulun ala-asteen koulut	197
225	Ammatilliset erikoisoppil.	..	05139	Värilan ala-aste Kontionkatu 1 38200 Vammala	263	05810	Himoisten ala-aste Himoinen 23200 Vinkkilä	27
02407	Valmet Automotive Oy teoll.opp PL 4 23501 Uusikaupunki	..	124	Peruskoulun yläasteen koulut	606	05809	Irjalan ala-aste Ennyinen 23200 Vinkkilä	28
235	Kauppaoppilaitokset	411	05130	Sylvään yläaste Ojansuunkatu 8 38200 Vammala	606	05811	Kirkonkylän ala-aste Kirkonkylä 23210 Vehmaa	63
01273	Vakka-Suomen kauppaoppilaitos PL 20 23501 Uusikaupunki	411	138	Peruskouluasteen erityiskoulu	35	05812	Lahdingon ala-aste Lahdinko 23200 Vinkkilä	48
906	Vahto		05136	Vammaskosken apukoulu Härmänkatu 27 38200 Vammala	35	05813	Rahkmalan ala-aste Rahkmala 23200 Vinkkilä	31
123	Peruskoulun ala-asteen koulut	187	162	Lukiot	325	124	Peruskoulun yläasteen koulut	102
04681	Laukolan koulu Koulutie 4 21310 Vahto	187	00840	Vammalan lukio Marttilankatu 20 38200 Vammala	325	05808	Vinkkilän yläaste 23200 Vinkkilä	102
			191	Kansanopistot	205	920	Velkua	
			01632	Hoikan opisto 38100 Karkku	76	123	Peruskoulun ala-asteen koulut	28
			01645	Karkun ja Nurmeksen evank. op. 38100 Karkku	129	04586	Velkuan ala-aste 21195 Velkua	28

Tunnus Kod	Nimi Namn	Oppilaita Elever	Tunnus Kod	Nimi Namn	Oppilaita Elever	Tunnus Kod	Nimi Namn	Oppilaita Elever
923	Västanfjärd		124	Peruskoulun yläasteen koulut	100	05085	Pehulan ala-aste Pehulantie 3 32740 Äetsä	136
123	Peruskoulun ala-asteen koulut	69	08331	Yläneen yläaste 21900 Yläne	100	124	Peruskoulun yläasteen koulut	205
04683	Brännboda lågstadium Brännboda 25830 Västanfjärd	43	988	Äetsä		04195	Äetsän yläaste Länsitie 10 38300 Kiikka	205
04684	Nivelax lågstadium 25840 Nivelax	26	123	Peruskoulun ala-asteen koulut	414	162	Lukiot	110
979	Yläne		04521	Honkolan ala-aste Kauvatsantie 23 32740 Äetsä	51	00319	Äetsän lukio Länsitie 10 38300 Kiikka	110
123	Peruskoulun ala-asteen koulut	156	04613	Jokisivun ala-aste Mielaanniementie 6 38300 Kiikka	24	192	Kansalaisopistot	600
08333	Kirkonkylän ala-aste 21900 Yläne	113	08911	Keikyän ala-aste Ketotie 1 32730 Keikyä	56	02278	Äetsän kansalaisopisto Kiikkapääntie 10 38300 Kiikka	600
08336	Rannanmäen ala-aste 21930 Uusikartano	43	04630	Kiikan ala-aste Vehkatie 3 38300 Kiikka	147			

04 HÄMEEN LÄÄNI - TAVASTEHDUS LÄN

016	Asikkala		08186	Keskuskoulun ala-aste Koulukatu 5-7 30100 Forssa	164	082	Hattula	
123	Peruskoulun ala-asteen koulut	607	08187	Kojon ala-aste Pukkilantie 131 31130 Kojjärvi	56	123	Peruskoulun ala-asteen koulut	760
03518	Anianpellon ala-aste Koulumestarin t.1 17200 Vääksy	132	08188	Matkun ala-aste Kreiviläntie 26 31110 Matku	50	08232	Hurtttalan ala-aste Vanhankirkontie 43 13720 Parola	139
07351	Kalkkisten ala-aste 17240 Kalkkinen	29	08189	Talsoilan ala-aste Talsoilankatu 36 30420 Forssa	280	08233	Kosken ala-aste Takajärventie 27 B 13500 Hämeenlinna	17
07353	Kurhilan ala-aste 17430 Kurhila	35	03260	Tölon ala-aste Haapasaarencatu 9 30420 Forssa	197	08234	Lepaan ala-aste 14610 Lepaa	64
07355	Urajärven ala-aste 17150 Urajärvi	35	08190	Vieremän ala-aste Vieremän koulu 30100 Forssa	124	08235	Nihattulan ala-aste 13700 Parolannummi	25
07356	Vesivehmaan ala-aste 17130 Vesivehmaa	61	124	Peruskoulun yläasteen koulut	733	08236	Parolan ala-aste Merventie 12 13720 Parola	339
07357	Viitailan ala-aste 17410 Viitaila	25	08181	Kuhalan yläaste Opintie 4 30300 Forssa	331	08237	Pekolan ala-aste 13900 Pekola	92
07358	Vääksyn ala-aste Asikkalantie 12 17200 Vääksy	263	08182	Linikkalan yläaste Hämeentie 29 30100 Forssa	402	08292	Pelkolan ala-aste 13720 Parola	46
07359	Äinä-Vähimaan ala-aste 17450 Iso-Äiniö	27	138	Peruskouluasteen erityiskoulut	88	08239	Rahkoilan ala-aste 13880 Hattula	38
124	Peruskoulun yläasteen koulut	372	08192	Lehmuskadun peruskoulu Haapasaarencatu 9 30420 Forssa	88	124	Peruskoulun yläasteen koulut	385
07350	Asikkalan yläaste Koulukuja 2 17200 Vääksy	372	162	Lukiot	768	08230	Hattulan yläaste Myllytie 33 13720 Parola	385
138	Peruskouluasteen erityiskoulut	25	00057	Kuhalan lukio Opintie 4 30300 Forssa	432	138	Peruskouluasteen erityiskoulut	17
07360	Kanavan erityiskoulu Koulumestarin t.1 17200 Vääksy	25	00058	Linikkalan lukio Hämeentie 29 30100 Forssa	336	08240	Tietolan koulu Merventie 12 13720 Parola	17
162	Lukiot	187	181	Musiikkioppilaitokset	673	162	Lukiot	155
00913	Vääksyn lukio Koulukuja 2 17200 Vääksy	187	01936	Lounais-Hämeen musiikkiopisto Hämeentie 1 30100 Forssa	673	00665	Parolan lukio Myllytie 33 13720 Parola	155
192	Kansalaisopistot	1 050	192	Kansalaisopistot	1 236	192	Kansalaisopistot	1 400
02094	Asikkalan-Padasjoen kansal.op. PL 6 17201 Vääksy	1 050	02095	Forssan kansalaisopisto Wahreninkatu 11 K 30100 Forssa	1 236	02110	Parolan seud.kansalaisopisto PL 6 Juteinitalo 13720 Parola	1 400
211	Maatalousalan oppilaitokset	92	223	Ammattioppilaitokset	1 288	251	Koti- ja laitostalousoppil.	136
01472	Päijät-Hämeen maaseutuoppil. 17320 Asikkala	92	02359	Forssan ammatti-instituutti Saksankatu 27 30100 Forssa	1 288	01370	Lepaan kotital-sosiaalioppil. 14610 Lepaa	136
061	Forssa		229	Ammatill. aikuiskoulutuskesk. PL 1 30101 Forssa	739	911	Sotilasalan ammatilliset oppil.	..
123	Peruskoulun ala-asteen koulut	1 208	01590	Forssan amm.aikuiskoul. keskus PL 1 30101 Forssa	739	01853	Panssariprikaatti/Panssarikoulu PL 5 13701 Parolannummi	..
08184	Haudankorvan ala-aste Etel.puistokatu 28 30420 Forssa	150				083	Hauho	
08185	Heikan ala-aste Saksankatu 23 30100 Forssa	187				123	Peruskoulun ala-asteen koulut	273
						08121	Alvettulan ala-aste 14680 Alvettula	29

Tunnus Kod	Nimi Namn	Oppilaita Elever	Tunnus Kod	Nimi Namn	Oppilaita Elever	Tunnus Kod	Nimi Namn	Oppilaita Elever
08122	Eteläisten ala-aste 14770 Eteläinen	75	192	Kansalaisopistot	900	103	Humppila	
08123	Hankalan ala-aste Hankala 14700 Hauho	26	02097	Hausjärven kansalaisopisto Keskustie 2-4 12100 Oitti	900	123	Peruskoulun ala-asteen koulut	179
08124	Kirkonkylän ala-aste 14700 Hauho	143				08126	Kirkonkulman ala-aste KP. 3 31640 Humppila	142
124	Peruskoulun yläasteen koulut	140	098	Hollola		08127	Venäjän ala-aste 31650 Venäjänkangas	37
08120	Hauhon yläaste 14700 Hauho	140	123	Peruskoulun ala-asteen koulut	1 731	124	Peruskoulun yläasteen koulut	114
191	Kansanopistot	62	07374	Herralan ala-aste Urheilukentäntie 2 16500 Herrala	67	03659	Humppilan yläaste Koivistontie 22 31640 Humppila	114
01695	Viittakiven opisto 14700 Hauho	62	07375	Hälvälän ala-aste Aikkalantie 205 15880 Hollola	141			
086	Hausjärvi		07376	Kalliolan ala-aste Oivantie 103 15270 Kukkiila	165	283	Hämeenkoski	
123	Peruskoulun ala-asteen koulut	657	07377	Kastarin ala-aste Kivikoskentie 103 15880 Hollola	28	123	Peruskoulun ala-asteen koulut	205
06535	Erkylän ala-aste ✓ Erkyläntie 536 11130 Riihimäki	31	07378	Miekkion ala-aste Miekkiontie 516 15700 Lahti	53	07678	Hyväneulan ala-aste 16800 Hämeenkoski	30
06536	Haminan ala-aste ✓ Haminankyläntie 220 12130 Mommila	18	07379	Nostavan ala-aste Nostavantie 382 15820 Lahti	109	07679	Kirkonkylän ala-aste 16800 Hämeenkoski	175
06537	Hikiän ala-aste ✓ Selänojanatie 31 12240 Hikiä	71	07380	Paimelan ala-aste Paimelantie 524 17120 Paimela	55	108	Hämeenkyrö	
06538	Karan ala-aste Hausjärventie 1881 ✓ 12350 Turkhauta	24	07381	Pyhäniemen ala-aste Pyhäniementie 53 16730 Kutajärvi	78	123	Peruskoulun ala-asteen koulut	802
06539	Karhin ala-aste ✓ Karhinkulma 163 12240 Hikiä	60	07382	Salpakankaan ala-aste Koulurinteentie 9 15870 Hollola	627	05685	Haukijärven ala-aste Hahmajärventie 26 38490 Haukijärvi	32
06540	Kirkonkylän ala-aste ✓ Kappalaisentie 55 12210 Hausjärvi	42	03328	Tiilikankaan ala-aste Tiilikankaantie 3 15880 Hollola	327	05686	Heinijärven ala-aste Trossitie 305 39110 Simuna	45
06541	Monnin ala-aste ✓ Rajalantie 140 05800 Hyvinkää	43	07383	Uskilan ala-aste Hatsinantie 184 16710 Hollola kk	81	05687	Jumesniemen ala-aste Sirkkalantie 411 39170 Jumesniemi	37
06542	Oitin ala-aste ✓ Koulunraitti 5 12100 Oitti	172	124	Peruskoulun yläasteen koulut	764	05688	Kaipion ala-aste Takamaantie 1036 39195 Kaipio	43
06544	Ryttylän ala-aste ✓ Koulutie 14 12310 Ryttylä	168	07373	Hollolan peruskoulun yläaste Terveystie 8 ja 10 15870 Hollola	764	05689	Kirkonkylän ala-aste Kyrönsarventie 16 39100 Hämeenkyrö	210
06545	Turkhaudan ala-aste ✓ Turkhaudantie 149 12350 Turkhauta	28	138	Peruskouluasteen erityiskoulut	37	05690	Kostulan ala-aste Kostulantie 90 39230 Osara	40
124	Peruskoulun yläasteen koulut	320	07385	Kankaan koulu Opintie 3 15870 Hollola	37	05691	Kyröskosken ala-aste PL 19 39200 Kyröskoski	213
06534	Hausjärven yläaste ✓ Vartiomäentie 2 12100 Oitti	320	162	Lukiot	302	05692	Lavajärven ala-aste Lepomäentie 9 39380 Lavajärvi	24
138	Peruskouluasteen erityiskoulut	17	00477	Hollolan lukio Koulurinteent.7 15870 Hollola	302	05693	Mahnalan ala-aste Maisematie 761 39130 Sasi	53
06546	Vanhantien koulu ✓ Hikiäntie 10 12210 Hausjärvi	17	192	Kansalaisopistot	2 958	05694	Pinsiön ala-aste Sasintie 585 39150 Pinsiö	59
162	Lukiot	105	02291	Hollolan kansalaisopisto Virastotie 3 C 15870 Hollola	2 958	05696	Vesajärven ala-aste Vesajärventie 1883 39290 Vesajärvi	18
00077	Hausjärven lukio ✓ PL 39-40 12101 Oitti	105				05697	Äkönmaan ala-aste Äkönmaantie 211 39130 Sasi	28

Tunnus Kod	Nimi Namn	Oppilaita Elever	Tunnus Kod	Nimi Namn	Oppilaita Elever	Tunnus Kod	Nimi Namn	Oppilaita Elever
124	Peruskoulun yläasteen koulut	426	08824	Ruununmyllyn ala-aste Ruununmyllyntie 142 13270 Hämeenlinna	247	02486	Hämeen ammatti-instituutti Jaakonkatu 28 13100 Hämeenlinna	1 017
05684	Hämeenkyrön yläaste Ristamäentie 13 39100 Hämeenkyrö	426	08825	Tuomelan ala-aste Tuomelankatu 20 13210 Hämeenlinna	408	01030	Hämeenlinnan ammattioppil. PL 205 13101 Hämeenlinna	1 042
138	Peruskouluasteen erityiskoulut	27	08827	Vuorentaan ala-aste Vuorentaka 14999 Hämeenlinna	133	225	Ammatilliset erikoisoppil.	202
05695	Veljesmaan koulu Kyrönsarventie 16 39100 Hämeenkyrö	27	124	Peruskoulun yläasteen koulut	1 615	01185	Lihateollisuusopisto PL 56 13101 Hämeenlinna	202
162	Lukiot	183	108814	Ahveniston yläaste Turuntie 33 13130 Hämeenlinna	444	228	Ammatilliset erityisoppil.	157
00099	Hämeenkyrön lukio Ristamäentie 13 39100 Hämeenkyrö	183	08811	Hämeenlinnan lyseon yläaste Linnankatu 12-14 13100 Hämeenlinna	348	01880	Perttulan erityisammattikoulu PL 146 13101 Hämeenlinna	157
192	Kansalaisopistot	1 670	08812	Hättilän yläaste Viertokatu 1 13210 Hämeenlinna	364	229	Ammatill. aikuiskoulutuskesk.	96
02062	Hämeenkyrön kansalaisopisto Keskuskoulu 39100 Hämeenkyrö	1 100	08813	Kaurialan yläaste Torikatu 33 13130 Hämeenlinna	459	01619	Hämeenlinnan amm.aikuiskoulu. PL 122 13100 Hämeenlinna	96
02069	Kyröskosken kansalaisopisto Torikatu 8 39200 Kyröskoski	570	138	Peruskouluasteen erityiskoulut	131	235	Kauppappilaitokset	597
211	Maatalousalan oppilaitokset	80	08815	Keskuskoulu Lukiokatu 8 13100 Hämeenlinna	90	01221	H.linnan liiket.tietotekn.inst Brahenkatu 20 13130 Hämeenlinna	597
01482	Osaran maaseutuoppilaitos 39230 Osara	80	03428	Mäyräntien koulu Mäyräntie 3 13600 Hämeenlinna	41	241	Terveystenhoolto-oppilaitokset	791
223	Ammattioppilaitokset	407	162	Lukiot	1 280	01299	H.linnan terv.huolto-oppil. PL 58 13101 Hämeenlinna	791
01063	Itä-Satakunnan ammattioppil. PL 23 39101 Hämeenkyrö	407	00100	Hämeenlinnan lyseon lukio Linnankatu 12-14 13100 Hämeenlinna	326	243	Sosiaalialan oppilaitokset	526
109	Hämeenlinna		00102	Hämeenlinnan yht.koulun lukio Viertokatu 1 13210 Hämeenlinna	216	02365	Hämeenlinnan sosiaalialan opp. PL 30 13101 Hämeenlinna	526
123	Peruskoulun ala-asteen koulut	2 539	00101	Kaurialan lukio Erottajakatu 5 13130 Hämeenlinna	738	299	Muut ammatilliset oppil.	758
03385	Jukolan ala-aste Liivuoventie 24 13500 Hämeenlinna	250	171	Harjoittelukoulut	354	01762	Amm.opettajakorkeakoulu,Hlinna PL 182 13101 Hämeenlinna	758
08816	Kankaantaan ala-aste Kankaantaustatie 13100 Hämeenlinna	78	00490	Hämeenlinnan normaalikoulu PL 513 13111 Hämeenlinna	354	313	Ammattikorkeakoulut	2 651
03496	Katuman koulu Katumantie 2 13250 Hämeenlinna	65	181	Musiikkioppilaitokset	869	02467	Hämeen ammattikorkeakoulu Jaakonkatu 28 13100 Hämeenlinna	2 651
08819	Kirkonkulman ala-aste Kirkonkulman kou 13300 Hämeenlinna	204	01942	Hämeenlinnan musiikkiopisto Hattelmälant. 25 13100 Hämeenlinna	869	921	Kesäyliopistot	..
08820	Luolajan ala-aste Luolaja 13100 Hämeenlinna	141	192	Kansalaisopistot	4 500	09925	Hämeen kesäyliopisto Sibeliuksen. 25 B 13100 Hämeenlinna	..
08821	Miemalan ala-aste Hattelmalan kylä 13430 Hämeenlinna	116	02098	Hämeenlinnan kansalaisopisto Viipurintie 4 13200 Hämeenlinna	4 500	143	Ikaalinen	
08822	Myllymäen ala-aste Ahokatu 20 13130 Hämeenlinna	184	211	Maatalousalan oppilaitokset	114	123	Peruskoulun ala-asteen koulut	583
03230	Nummen ala-aste Kylätie 24 13500 Hämeenlinna	353	01511	Hämeenlinnan meijerioppilaitos Kankaistenk. 33 13220 Hämeenlinna	114	05700	Jyllin ala-aste Jylli 39530 Kilvakkala	16
08823	Ojoisten ala-aste Mäyräntie 3 13600 Hämeenlinna	237	223	Ammattioppilaitokset	2 059			
03231	Ortelan ala-aste Ortelantie 1 13210 Hämeenlinna	123						

Tunnus Kod	Nimi Namn	Oppilaita Elever	Tunnus Kod	Nimi Namn	Oppilaita Elever	Tunnus Kod	Nimi Namn	Oppilaita Elever
05701	Keskustan koulu Koulunpolku 39500 Ikaalinen	334	08171	Heinäjoen ala-aste Korventie 12 14200 Turenki	52	169	Jokioinen	
05702	Kilvakkalan ala-aste 39530 Kilvakkala	45	08172	Leppäkosken ala-aste Haukankalliontie 6 12380 Leppäkoski	48	123	Peruskoulun ala-asteen koulut	485
05703	Kovelahden ala-aste 39610 Kovelahdi	19	08173	Löyttymäen ala-aste Löyttymäentie 555 14200 Turenki	23	08629	Kalakosken ala-aste Humppilantie 22 31600 Jokioinen	71
05704	Lahdenpohjan ala-aste Kurkela 39530 Kilvakkala	30	08174	Tanttalan ala-aste Tanttalantie 100 14200 Turenki	28	08630	Keskustan ala-aste Koulutie 8 31600 Jokioinen	245
05705	Luhalahden ala-aste 39410 Luhalahdi	19	08175	Tarinmaan ala-aste Rantalahdentie 3 14240 Janakkala	85	08631	Kiipun ala-aste Hiitelmäentie 263 31630 Minkiö	53
05706	Mansoniemen ala-aste Mansoniemi 39580 Riitälä	34	08176	Tervakosken ala-aste Tervajoentie 6 12400 Tervakoski	300	08632	Kuuman ala-aste Kuumantie 322 31620 Latovainio	60
05708	Riitalan ala-aste 39580 Riitälä	22	08177	Turengin ala-aste Koulutie 2 14200 Turenki	442	08633	Vaulammin ala-aste Kalsunmäentie 35 31610 Vaulammi	56
05709	Saukon ala-aste 39430 Röyhio	16	08178	Viralan ala-aste Viralantie 143 14240 Janakkala	26	124	Peruskoulun yläasteen koulut	232
05710	Tevaniemen ala-aste 39590 Tevaniemi	34	08179	Vähikkälän ala-aste Kirkkoportintie 33 12450 Vähikkälä	21	08628	Jokioisten yläaste Asemakuja 1 31600 Jokioinen	232
05711	Vahon ala-aste 39410 Luhalahdi	14				192	Kansalaisopistot	1 000
124	Peruskoulun yläasteen koulut	315	124	Peruskoulun yläasteen koulut	537	02274	Jokiläänin kansalaisopisto Keskuskatu 29 A 31600 Jokioinen	1 000
05698	Ikaalisten yläaste PL 25 39501 Ikaalinen	315	08167	Tervakosken yläaste Heimolantie 2 12400 Tervakoski	185			
138	Peruskouluasteen erityiskoulut	35	08168	Turengin yläaste Lukiotie 1 14200 Turenki	352	177	Juupajoki	
03483	Hakumäen koulu 39500 Ikaalinen	19	138	Peruskouluasteen erityiskoulut	34	123	Peruskoulun ala-asteen koulut	218
05707	Rantapuiston koulu Poppelikatu 10 39500 Ikaalinen	16	08180	Haukankallion koulu Haukankalliontie 6 12380 Leppäkoski	34	07674	Kirkkonkylän ala-aste 35540 Juupajoki	59
162	Lukiot	166	162	Lukiot	268	07675	Korkeakosken ala-aste 35500 Korkeakoski	119
00155	Ikaalisten lukio PL 25 39501 Ikaalinen	166	00823	Tervakosken lukio Heimolantie 2 12400 Tervakoski	102	07676	Lylyn ala-aste 35530 Lyly	40
192	Kansalaisopistot	2 026	00832	Turengin lukio Lukiotie 1 14200 Turenki	166	124	Peruskoulun yläasteen koulut	113
02063	Ikaalisten kaup.kansalaisop. PL 37 39501 Ikaalinen	2 026	192	Kansalaisopistot	1 700	03558	Juupajoen yläaste 35500 Korkeakoski	113
231	Käsi- ja taideteollisuusoppil.	449	02099	Janakkalan kansalaisopisto Koulutie 2 14200 Turenki	1 700	210	Kalvola	
01787	Ikaalisten käsi- ja taidet.opp Eino Salmelaisenkatu 20 39500 Ikaalinen	449	228	Ammatilliset erityisoppil.	268	123	Peruskoulun ala-asteen koulut	287
235	Kauppaoppilaitokset	366	01170	Kiipulan ammattioppilaitos PPA 1 Kiipula 14200 Turenki	70	08166	Iittalan ala-aste Hollaajantie 2 14500 Iittala	233
01223	Ikaalisten kauppaoppilaitos Kyröselänk.5 39500 Ikaalinen	366	01280	Kiipulan kauppaoppilaitos Kiipulantie 507 14200 Turenki	142	08165	Pirttikosken ala-aste Rimmilantie 2152 14500 Iittala	26
165	Janakkala		01517	Kiipulan puutarhaoppilaitos Kiipulantie 507 14200 Turenki	56	08163	Taljalan ala-aste Taljalantie 193 14500 Iittala	28
123	Peruskoulun ala-asteen koulut	1 128	229	Ammatill. aikuiskoulutuskesk.	322	124	Peruskoulun yläasteen koulut	127
08170	Harvialan ala-aste Sääjärventie 43 13330 Harviala	103	01771	Kiipulan amm.aikuiskoul.keskus Kiipulantie 507 14200 Turenki	322	08162	Kalvolan yläaste Koulutie 39 14500 Iittala	127

04 Hämeen lääni
04 Tavastehus län

Tunnus Kod	Nimi Namn	Oppilaita Elever	Tunnus Kod	Nimi Namn	Oppilaita Elever	Tunnus Kod	Nimi Namn	Oppilaita Elever
211	Kangasala		05731	Kirkonkylän ala-aste 39820 Kihniö	87	04703	Länsi-Aureen ala-aste 34530 Länsi-Aure	17
123	Peruskoulun ala-asteen koulut	1 731	05732	Lahdentaustan ala-aste Kaunistontie 25/25 39810 Linnankylä	36	04602	Länsi-Teiskon ala-aste 34180 Länsi-Teisko	17
04890	Havisevan ala-aste Yli-Nikkiläntie 49 36120 Suinula	99	05733	Niskoksen ala-aste Kuruntie 2/14 39820 Kihniö	28	04603	Parkkuun ala-aste 34320 Parkkuu	29
04891	Huutijärven ala-aste Jokioistentie 7 36270 Kangasala	185	124	Peruskoulun yläasteen koulut	110	04604	Poikeluksen ala-aste 34330 Poikelus	15
04892	Kautialan ala-aste Ponsantie 1269 36340 Tohkala	23	05727	Kihniön yläaste Kettukalliontie 39820 Kihniö	110	124	Peruskoulun yläasteen koulut	120
04893	Kirkonkylän ala-aste Kangasalantie 1109 36200 Kangasala	346	04606	Kurun yläaste Myllymäentie 2 34300 Kuru	120	213	Metsä- ja puutalousoppil.	234
04888	Liuksialan ala-aste Ahulinjärventie 21 36200 Kangasala	103	289	Kuhmalahti		01532	Kurun normaalmetsäoppilaitos Metsätie 1 34300 Kuru	234
04897	Raikun ala-aste Raikuntie 97 36520 Raikku	29	123	Peruskoulun ala-asteen koulut	97	310	Kylmäkoski	
04896	Ruutanan ala-aste Ruutanantie 750 36110 Ruutana	185	04740	Pohjan ala-aste Kouluntie 31 36840 Pohja	97	123	Peruskoulun ala-asteen koulut	203
04898	Suoraman ala-aste Kyötikkäläntie 10 36220 Kangasala	460	299	Kuorevesi		07986	Aseman ala-aste Asemantie 168 37900 Kylmäkoski as	37
04895	Vatialan ala-aste Vatialantie 17 36240 Kangasala	301	123	Peruskoulun ala-asteen koulut	216	07987	Kirkonkylän ala-aste Koulutie 1 37910 Kylmäkoski	93
124	Peruskoulun yläasteen koulut	912	07670	Lahden ala-aste Salmiantie 5 35820 Mänträ	36	07988	Kurisjärven ala-aste Kurisjärventie 487 37800 Toijala	40
05127	Pikkolan yläaste Finnentie 36200 Kangasala	912	07672	Suinulan ala-aste Kuorevedentie 792 35630 Kuorevesi	35	07989	Sontulan ala-aste Aakalantie 44 37800 Toijala	33
138	Peruskouluasteen erityiskoulut	84	07673	Taipaleen ala-aste Taipaleentie 2 35600 Halli	145	316	Kärkölä	
04894	Harjun koulu Kangasalantie 1093 36200 Kangasala	84	124	Peruskoulun yläasteen koulut	156	123	Peruskoulun ala-asteen koulut	432
162	Lukiot	413	07668	Kuoreveden yläaste Lentokonetehaantie 1 35600 Halli	156	07665	Kirkonkylän koulu 16610 Kärkölä	83
00256	Kangasalan lukio Tapulintie 17 36200 Kangasala	413	192	Kansalaisopistot	220	07667	Lappilan koulu 16670 Lappila	52
192	Kansalaisopistot	1 630	02101	Kuoreveden kansalaisopisto Lentokonetehaantie 1 35600 Halli	220	07664	Vuokkojarjun koulu 16600 Järvelä	297
02100	Kangasala-opisto PL 50 36201 Kangasala	1 630	911	Sotilasalan ammatilliset oppil	..	124	Peruskoulun yläasteen koulut	219
223	Ammattioppilaitokset	263	01721	Ilmavoimien teknillinen koulu PL 5 35601 Halli	..	07663	Kärkölän yläaste Opintie 2 16600 Järvelä	219
01069	Kangasalan ammattioppilaitos 36270 Kangasala	263	303	Kuru		138	Peruskouluasteen erityiskoulut	14
250	Kihniö		123	Peruskoulun ala-asteen koulut	250	07962	Aseman koulu 16600 Järvelä	14
123	Peruskoulun ala-asteen koulut	198	04599	Itä-Aureen ala-aste 34550 Itä-Aure	33	162	Lukiot	66
08869	Kankarin ala-aste Kankarintie 642/10 39820 Kihniö	21	04600	Kirkonkylän ala-aste Myllymäentie 2 34300 Kuru	139	00330	Kärkölän lukio PL 26 16601 Järvelä	66
05730	Kihniönkylän ala-aste Isonniementie 550 39820 Kihniö	26						

Tunnus Kod	Nimi Namn	Oppilaita Elever	Tunnus Kod	Nimi Namn	Oppilaita Elever	Tunnus Kod	Nimi Namn	Oppilaita Elever
398	Lahti		124	Peruskoulun yläasteen koulut	3 044	00403	Lahden lyseon lukio Lahdenkatu 6 15110 Lahti	341
123	Peruskoulun ala-asteen koulut	5 604	07913	Kannaksen yläaste Kannaksenkatu 20 15140 Lahti	321	00404	Lahden yhteiskoulun lukio Kirkkokatu 2 15110 Lahti	1 340
03636	Ahtialan ala-aste Purorinteenkatu 4 15320 Lahti	255	07914	Kiveriön yläaste Teinintie 4 15200 Lahti	64	00522	Mukkulan lukio Tuhtokatu 2 15240 Lahti	208
07799	Anttilanmäen ala-aste Leantie 2 A 15100 Lahti	167	07915	Kivimaan yläaste Lahdenkatu 62 15210 Lahti	312	00416	Salinkallion lukio Salinmäent.1 15700 Lahti	208
07800	Harjun ala-aste Vuorikatu 29 15110 Lahti	130	07917	Kärpäsen yläaste Kasakkamäentie 1 15800 Lahti	327	00756	Salpausselän lukio Hämeenlinnantie 3 15800 Lahti	379
07801	Jalkarannan ala-aste Sarvikuja 1 15950 Lahti	401	07916	Lahden lyseon yläaste Lahdenkatu 6 15110 Lahti	388	00405	Tiirismaan lukio Ursankatu 4 15100 Lahti	361
07802	Joutjärven ala-aste Kokkokallionkatu 2 15170 Lahti	64	07918	Launeen yläaste Ajokatu 167 15610 Lahti	235	179	Muut perus-/lukioasteen koulut	357
03440	Kasakkamäen ala-aste Sävelkatu 2 15810 Lahti	250	07919	Mukkulan yläaste Tuhtokatu 2 15240 Lahti	302	00495	Lahden Rudolf Steiner-koulu Toivontie 3 15900 Lahti	357
07803	Kiveriön ala-aste Oksakatu 17 15150 Lahti	294	07920	Salinkallion yläaste Salinmäentie 1 15700 Lahti	250	181	Musiikkioppilaitokset	1 941
07804	Kivimaan ala-aste Lahdenkatu 62 15210 Lahti	339	07921	Salpausselän yläaste Hämeenlinnantie 3 15800 Lahti	366	02484	Lahden Musiikkiopisto Vapaudenkatu 6 15100 Lahti	816
07805	Kunnaksen ala-aste Opinkatu 4 15340 Lahti	257	07922	Tiirismaan yläaste Ursankatu 4 15100 Lahti	479	01961	Päijät-Hämeen konservatorio Sibeliuskatu 8 15110 Lahti	1 125
07806	Kärpäsen ala-aste Kasakkamäentie 1 15800 Lahti	199	125	Peruskoulua korvaavat koulut	483	191	Kansanopistot	263
07807	Launeen ala-aste Ajokatu 167 15610 Lahti	274	03399	Lahden yhteiskoulun peruskoulu Kirkkokatu 2 15110 Lahti	483	01656	Lahden kansanopisto Harjukatu 46 15100 Lahti	263
07898	Liipolan ala-aste Ostoskatu 3 15500 Lahti	307	138	Peruskouluasteen erityiskoulut	423	192	Kansalaisopistot	9 200
07899	Lotilan ala-aste Vuoksenkatu 9 15100 Lahti	467	07908	Harjukadun koulu Vuorikatu 29 15110 Lahti	84	02096	Harjulan kansalaisopisto Harjulankatu 7 15150 Lahti	2 400
07901	Länsiharjun ala-aste Helsingintie 52 15700 Lahti	397	07912	Kaikuharjun koulu Ostoskatu 3 15500 Lahti	84	02102	Lahden työväenopisto Kirkkokatu 16 15140 Lahti	6 800
03312	Metsäkankaan ala-aste Suitsikatu 10 15830 Lahti	206	07910	Kallion koulu Ostoskatu 5 15500 Lahti	53	211	Maatalousalan oppilaitokset	59
08225	Metsäpellon ala-aste Heinlammintie 64 15230 Lahti	49	03441	Kanervikon koulu Keskussair.k. 7 15850 Lahti	..	01470	Kujalan maatalousoppilaitos 15150 Lahti	59
07902	Mukkulan ala-aste Lippokatu 1 15240 Lahti	516	07909	Kivipuiston koulu Lahdenkatu 62 15210 Lahti	67	221	Teknilliset oppilaitokset	326
07903	Myllypohjan ala-aste Vanha Ahtialantie 93 15300 Lahti	354	03437	Lahden harjaantumiskoulu Oksakatu 17 15150 Lahti	47	01011	Lahden teknillinen oppilaitos Ståhlbergink.10 15110 Lahti	326
07904	Möysän ala-aste Hiljankuja 6 15150 Lahti	155	07911	Puistolankoulu Kasakkamäentie 1 15800 Lahti	49	223	Ammattioppilaitokset	1 391
07906	Renkomäen ala-aste Orimattilankatu 93 15680 Lahti	253	03409	Sylvia-kodin koulu Sylvia-koti 15700 Lahti	39	02513	Lahden ammatti-instituutti Vipusenkatu 5 15200 Lahti	1 391
03226	Riihelän ala-aste Uotilankatu 8 15840 Lahti	57	162	Lukiot	3 190	225	Ammatilliset erikoisoppil.	85
03436	Saksalan ala-aste Kerinkallionkatu 6 15520 Lahti	58	00259	Kannaksen lukio Kannaksenkatu 20 15140 Lahti	299	01129	Askon ammattioppilaitos PL 303 15101 Lahti	85
07907	Vuorikadun ala-aste Vuorikatu 13 15110 Lahti	155	00283	Kiveriön lukio Teinintie 4 15200 Lahti	54			

04 Hämeen lääni
04 Tavastehus län

Tunnus Kod	Nimi Namn	Oppilaita Elever	Tunnus Kod	Nimi Namn	Oppilaita Elever	Tunnus Kod	Nimi Namn	Oppilaita Elever
229	Ammatill. aikuiskoulutuskesk.	1 103	08154	Iso-Evon ala-aste 16960 Iso-Evo	18	08718	Nurmen ala-aste Pirkkalantie 363 37550 Moisio	43
01592	Lahden amm.aikuiskoul.keskus PL 258 15141 Lahti	1 103	08155	Kataloisten ala-aste 16900 Lammi	25	08719	Säjän ala-aste Säjän yhdystie 212 37530 Säjä	38
231	Käsi- ja taideteollisuusoppil.	699	08156	Konnarin ala-aste Mommilatie 21 16900 Lammi	273	08720	Sääksjärven ala-aste Tampereentie 422 33880 Sääksjärvi	294
02514	Lahden käsi- ja taideteoll.op. Svinhufvudinkatu 2 15110 Lahti	699	08157	Kostilan ala-aste Kostilantie 56 16900 Lammi	27	124	Peruskoulun yläasteen koulut	654
235	Kauppaoppilaitokset	686	08158	Lieson ala-aste PPA 1 Lieson kou 16900 Lammi	28	08710	Lempäälän yläaste Ahertajantie 1 37550 Moisio	654
01237	Lahden kauppaoppilaitos PL 25 15101 Lahti	686	08159	Mommilan ala-aste 12170 Hietoinen	22	138	Peruskouluasteen erityiskoulut	36
241	Terveystenhoito-oppilaitokset	933	08160	Porkkalan ala-aste Sankola 16900 Lammi	45	08721	Katajan koulu Kanavatie 1 37500 Lempäälä	36
01305	Lahden diakoniaopisto Vuorikatu 4 15110 Lahti	83	124	Peruskoulun yläasteen koulut	376	162	Lukiot	293
02515	Lahden sos.ja terv.alan oppil. Vipusenkatu 5 15230 Lahti	850	08153	Hakkalan yläaste Hämeentie 35 16900 Lammi	376	00422	Lempäälän lukio Kanavatie 1 37500 Lempäälä	293
253	Hotelli- ja ravintolaoppil.	382	138	Peruskouluasteen erityiskoulut	36	192	Kansalaisopistot	1 700
01436	Fellmanni-instituutti PL 76 15141 Lahti	382	03460	Harjaantumiskoulu Mommilantie 21 16900 Lammi	13	02104	Lempäälän kansalaisopisto Kanavatie 1 37500 Lempäälä	1 700
299	Muut ammatilliset oppil.	..	08161	Perttilän koulu Pasaapelintie 1 16900 Lammi	23	231	Käsi- ja taideteollisuusoppil.	260
01344	Yksit.hieromaopisto K.Juntunen Mariankatu 10 D 15110 Lahti	..	162	Lukiot	158	01807	Pirkanmaan käsi- ja taidet.opp Valkeakoskent.3 37500 Lempäälä	260
313	Ammattikorkeakoulut	2 869	00408	Lammin lukio Hämeentie 35 16900 Lammi	158	433	Loppi	..
02470	Lahden ammattikorkeakoulu Saimaankatu 11 15140 Lahti	2 869	192	Kansalaisopistot	900	123	Peruskoulun ala-asteen koulut	615
911	Sotilasalan ammatilliset oppil	..	02103	Lammin-Tuuloksen kansalaisop. PL 13 16901 Lammi	900	08194	Joentaan ala-aste Punaportintie 8 12640 Jokiniemi	44
01859	Hämeen Rykm./Huoltokoul.keskus PL 5 15701 Lahti	..	418	Lempäälä	..	08195	Kirkonkylän ala-aste Kauppatie 35 C 12700 Loppi	146
01848	Hämeen Rykm./Sot.musiikkikoulu PL 5 15701 Lahti	..	123	Peruskoulun ala-asteen koulut	1 424	08196	Kormun ala-aste Ala-asteentie 18 12520 Kormu	53
01860	Hämeen Rykm./Tekn.koulutuskesk PL 5 15701 Lahti	..	08711	Kelhon ala-aste Kelhontie 40 37500 Lempäälä	28	08197	Launosten ala-aste Kartanotie 8 12540 Launonen	127
01867	Hämeen Rykmenti/Urheilukoulu PL 6 15701 Lahti	..	08712	Kuljun ala-aste Tampereentie 262 37560 Kulju	280	08198	Läyliäisten ala-aste Koulutie 3 12600 Läyliäinen	129
921	Kesäyliopistot	..	08713	Kuokkalan ala-aste Kansakoulutie 3 37550 Moisio	73	08199	Pilpalan ala-aste Hunsalantie 3 12750 Pilpala	41
09935	Päijät-Hämeen kesäyliopisto Kirkkok. 16 15140 Lahti	..	08714	Lastusten ala-aste Lastustentie 519 37500 Lempäälä	36	08201	Sajaniemen ala-aste Läyliäistentie 399 12630 Sajaniemi	21
401	Lammi	..	08715	Lempoisten ala-aste Koulutie 8 37500 Lempäälä	324	08202	Topenon ala-aste Topenontie 145 12920 Topeno	29
123	Peruskoulun ala-asteen koulut	438	08716	Mattilan ala-aste Pyhällöntie 83 37500 Lempäälä	33	08203	Vojakkalan ala-aste Vojakkalantie 35 12950 Sokala	25
			08717	Moision ala-aste Vanattarantie 1 37550 Moisio	275			

Tunnus Kod	Nimi Namn	Oppilaita Elever	Tunnus Kod	Nimi Namn	Oppilaita Elever	Tunnus Kod	Nimi Namn	Oppilaita Elever
124	Peruskoulun yläasteen koulut	307	493	Mouhijärvi		532	Nastola	
08193	Lopen yläaste Opintie 2-4 12700 Loppi	307	123	Peruskoulun ala-asteen koulut	239	123	Peruskoulun ala-asteen koulut	1 205
138	Peruskouluasteen erityiskoulut	16	05744	Hyynilän koulu 38470 Hyynilä	29	07770	Arolan ala-aste Arolantie 165 16100 Uusikylä	34
08204	Sänkimäen koulu Kauppatie 35 C 12700 Loppi	16	05745	Häijään koulu Häijää 38420 Häijää	79	07771	Erstan ala-aste Rekitie 1 15540 Villähde	201
162	Lukiot	64	05746	Pukaran koulu Pukara 38460 Mouhijärvi	17	07772	Kanervan ala-aste Rakokiventie 51 15550 Nastola	115
00574	Lopen lukio Opintie 2-4 12700 Loppi	64	05747	Tervämäen koulu Tervämäki 38460 Mouhijärvi	30	07773	Kirkkonkylän ala-aste Hoitokodintie 1 15560 Nastola	226
192	Kansalaisopistot	850	05748	Uotsolan koulu Uotsola 38460 Mouhijärvi	84	07774	Metsäkylän ala-aste Metsäkyläntie 245 16160 Okkeri	28
02105	Lopen opisto Yhdystie 5 12700 Loppi	850	124	Peruskoulun yläasteen koulut	137	07775	Pyhantaan ala-aste Vehkamäentie 24 15460 Mäkelä	19
439	Luopioinen		05743	Mouhijärven yläaste 38460 Mouhijärvi	137	03233	Rakokiven ala-aste Moreeniraitti 6 15550 Nastola	298
123	Peruskoulun ala-asteen koulut	168	162	Lukiot	94	07776	Ruuhijärven ala-aste Kukkusmäentie 1 15580 Ruuhijärvi	32
04753	Aitoon ala-aste 36720 Aitoo	53	00511	Mouhijärven lukio 38460 Mouhijärvi	94	08723	Seestan ala-aste Alestie 39 15460 Mäkelä	20
08866	Kirkkonkylän ala-aste Rajalantie 36760 Luopioinen	63	506	Mänttä		07777	Tapiolan ala-aste Heinämaantie 1423 15540 Villähde	28
04755	Rautajärven ala-aste 36910 Rautajärvi	37	123	Peruskoulun ala-asteen koulut	491	07778	Uudenkylän ala-aste Heinolantie 278 16100 Uusikylä	68
04756	Ämmätsän ala-aste 36930 Kynnärö	15	07840	Länsi-Koskelan ala-aste Koskelankatu 38 35800 Mänttä	221	07779	Villälteen ala-aste Kankaantie 5 15540 Villähde	136
124	Peruskoulun yläasteen koulut	76	07842	Savosenmäen ala-aste Rajakatu 2 A 35820 Mänttä	270	124	Peruskoulun yläasteen koulut	574
04751	Luopioisten yläaste 36720 Aitoo	76	124	Peruskoulun yläasteen koulut	302	07768	Kukkasen yläaste Ylätie 3 15560 Nastola	311
179	Muut perus-/lukioasteen koulut	199	07838	Mäntän yläaste Koskelankatu 1-3 35800 Mänttä	302	07769	Männistön yläaste Yhteiskouluntie 3 16100 Uusikylä	263
00028	Anna Tapijon koulu 36720 Aitoo	199	138	Peruskouluasteen erityiskoulut	16	138	Peruskouluasteen erityiskoulut	50
251	Koti- ja laitostalousoppil.	60	03443	Mäntänvuoren koulu Rajakatu 2b 1 35820 Mänttä	16	07780	Rinteen koulu Ylätie 3 15560 Nastola	50
01359	Aitoon kotitalousoppilaitos 36720 Aitoo	60	162	Lukiot	304	162	Lukiot	238
443	Längelmäki		00521	Mäntän lukio Koskelankatu 3 35800 Mänttä	304	00877	Nastolan lukio Yhteiskouluntie 3 16100 Uusikylä	238
123	Peruskoulun ala-asteen koulut	133	192	Kansalaisopistot	850	183	Liikunnan koulutuskeskukset	176
07660	Länkipohjan ala-aste Länkipohja 35400 Länkipohja	81	02106	Mäntän työväenopisto Laivarannank. 9 35800 Mänttä	850	01727	Liikuntakeskus Pajulahti 15560 Nastola	176
07661	Puharilan ala-aste 35270 Västilä	25	223	Ammattioppilaitokset	686	192	Kansalaisopistot	1 900
07662	Talviaisten ala-aste 35420 Talviainen	27	02422	Mäntän seudun koulutuskeskus PL 79 35801 Mänttä	686	02107	Nastolan kansalaisopisto Toripolku 8 15550 Nastola	1 900

Tunnus Kod	Nimi Namn	Oppilaita Elever	Tunnus Kod	Nimi Namn	Oppilaita Elever	Tunnus Kod	Nimi Namn	Oppilaita Elever
536 Nokia			562 Orivesi			07501 Arrakosken ala-aste 31		
123	Peruskoulun ala-asteen koulut	1 927	123	Peruskoulun ala-asteen koulut	696	07520	Auttoisten ala-aste	28
03383	Alhoniityn ala-aste Nokitie 3 37130 Nokia	267	07509	Haaviston ala-aste Vedentaus 35220 Eräjärvi	31	07503	Kirkonkylän ala-aste Koulukuja 1 17500 Padasjoki	182
08644	Kankaantaan ala-aste Ilkantie 6 37100 Nokia	435	07510	Hirsilän ala-aste Harjulantie 15 35320 Hirsilä	41	07504	Maakesken ala-aste Maakeskenraitti 67 17470 Maakeski	28
08645	Koskenmäen ala-aste Ketolanmäenkatu 2 37120 Nokia	360	07511	Holman ala-aste 35300 Orivesi	43	07505	Nyystölän ala-aste Harilantie 7 17510 Nyystölä	24
08647	Linnavuoren ala-aste Linnavuorentie 17 37240 Linnavuori	127	07512	Karpin ala-aste 35100 Orivesi as	32	07506	Vesijaon ala-aste Vesijaonraitti 131 17630 Vesijako	23
08648	Myllyhaan ala-aste Hirsimäenkatu 30 37100 Nokia	264	07513	Keskuskoulun ala-aste Koulutie 20 35300 Orivesi	257	124 Peruskoulun yläasteen koulut 142		
08649	Nokian ala-aste Koskenmäenkatu 6 37120 Nokia	128	07508	Naappilan ala-aste 35300 Orivesi	35	07521	Padasjoen yläaste Puistotie 8 17500 Padasjoki	142
08650	Siuron ala-aste Kuljuntie 34 37200 Siuro	74	07514	Onnistaipaleen ala-aste Onnistaipale 35300 Orivesi	19	162 Lukiot 63		
08651	Taivalkunnan ala-aste Taivalkunnantie 575 37120 Nokia	35	07515	Päilahden ala-aste 35100 Orivesi as	23	00672	Padasjoen lukio Puistotie 8 17500 Padasjoki	63
08652	Tottijärven ala-aste Pajulahdentie 17 37310 Tottijärvi	68	07516	Uiherlan ala-aste 35220 Eräjärvi	25	581 Parkano		
08653	Vahalahden ala-aste Sarkolantie 476 37180 Sarkola	18	07517	Vehkalahden ala-aste 35100 Orivesi as	190	123 Peruskoulun ala-asteen koulut 704		
03654	Viholan ala-aste Toukokatu 1 37120 Nokia	151	124 Peruskoulun yläasteen koulut 387			05750	Alaskylän ala-aste Alaskyläntie 171 39780 Alaskylä	34
124 Peruskoulun yläasteen koulut 1 028			07519	Oriveden yläaste Opintie 1 35300 Orivesi	387	05752	Jaakkolan ala-aste Kuruntie 725 39700 Parkano	52
08641	Emäkosken yläaste Ruskeepääkatu 30 37120 Nokia	517	138 Peruskouluasteen erityiskoulut 18			05753	Jokiharjun ala-aste Jokiharjunkatu 39700 Parkano	39
08642	Nokianvirran yläaste Kynninkatu 47 37100 Nokia	511	07518	Kultavuoren koulu Koulutie 20 35300 Orivesi	18	05754	Keskustan ala-aste Koulukatu 14 39700 Parkano	384
138 Peruskouluasteen erityiskoulut 92			162 Lukiot 232			05756	Kuivasjärven ala-aste Vaasantie 2235 39750 Kuivasjärvi	24
08654	Lähdekorven koulu Hirsimäenkatu 30 37100 Nokia	92	00595	Oriveden lukio Opintie 1 35300 Orivesi	232	05757	Kuusiluoman ala-aste Kuusijärventie 421 39620 Kovesjoki	26
162	Lukiot	609	191 Kansanopistot 179			05758	Lamminkosken ala-aste Lamminkoskentie 117 39700 Parkano	33
00556	Nokian lukio Koulutie 1 37100 Nokia	609	01666	Oriveden opisto Koulutie 5 35300 Orivesi	179	05759	Lapinnevan ala-aste Koliholmantie 39 39660 Lapinneva	36
192	Kansalaisopistot	2 300	192 Kansalaisopistot 1 600			05761	Vatajan ala-aste Vatajantie 191 39750 Kuivasjärvi	31
02108	Nokian työväenopisto Kerhokatu 7 37100 Nokia	2 300	02109	Oriveden seud.kansalaisopisto Keskustie 23 35300 Orivesi	1 600	05762	Vuorijärven ala-aste Karviantie 851 39700 Parkano	18
223	Ammattioppilaitokset	209	223 Ammattioppilaitokset 110			05763	Yliskylän ala-aste Yliskyläntie 470 39700 Parkano	27
01048	Nokian ammattioppilaitos Kankaantaank.4 37100 Nokia	209	01085	Oriveden ammattioppilaitos Rovastintie 17 35100 Orivesi as	110	123 Peruskoulun ala-asteen koulut 316		

Tunnus Kod	Nimi Namn	Oppilaita Elever	Tunnus Kod	Nimi Namn	Oppilaita Elever	Tunnus Kod	Nimi Namn	Oppilaita Elever
124	Peruskoulun yläasteen koulut	351	04929	Harhalan ala-aste Valkeakoskentie 5 36640 Iltasmäki	29	08150	Pohjoisen ala-aste ✓ Karankatu 13 11120 Riihimäki	154
05749	Parkanon yläaste Kirkkopolku 5 39700 Parkano	351	04930	Kostian ala-aste Onkkaalantie 73 36600 Pälkäne	226	08151	Uramon ala-aste ✓ Uramontie 63 11120 Riihimäki	363
162	Lukiot	324	04931	Laitikkalan ala-aste Kuisemantie 30 36660 Laitikkala	24			
00639	Parkanon lukio Koulukuja 2 39700 Parkano	324	04933	Salmentaan ala-aste Oksijärventie 4 36450 Salmentaka	21	124	Peruskoulun yläasteen koulut	958
181	Musiikkioppilaitokset	505				08141	Harjunrinteen yläaste ✓ Kalevankatu 3 11100 Riihimäki	257
01992	Ylä-Satakunnan musiikkiopisto PL 14 39701 Parkano	505	124	Peruskoulun yläasteen koulut	146	08142	Karan yläaste ✓ Kalevankatu 13 11100 Riihimäki	294
192	Kansalaisopistot	950	04899	Pälkäneen yläaste Koulutie 13 36600 Pälkäne	146	08143	Pohjolanrinteen yläaste ✓ Pohjolankatu 8 11120 Riihimäki	407
02078	Parkanon kansalaisopisto PL 14 39701 Parkano	950	162	Lukiot	113	162	Lukiot	560
604	Pirkkala		00662	Pälkäneen seudun lukio Koulutie 13 36600 Pälkäne	113	00724	Riihimäen lukio Koulukatu 5 11130 Riihimäki	560
123	Peruskoulun ala-asteen koulut	1 160	192	Kansalaisopistot	1 150	164	Aikuislukiot	421
04710	Hyrisingin ala-aste 33980 Pirkkala	62	02112	Pälkäneen seud.kansalaisopisto 36600 Pälkäne	1 150	00567	Riihimäen aikuislukio Koulukatu 5 11130 Riihimäki	421
04754	Kirkonkylän ala-aste 33980 Pirkkala	147	692	Renko		181	Musiikkioppilaitokset	603
04609	Naistenmatkan ala-aste 33960 Pirkkala	410	123	Peruskoulun ala-asteen koulut	192	01974	Riihimäen musiikkiopisto Valtakatu 10 11130 Riihimäki	603
04610	Nuolialan ala-aste 33950 Pirkkala	421	08129	Kirkonseudun ala-aste 14300 Renko	119	192	Kansalaisopistot	2 500
04611	Toivion ala-aste Korpitie 13 33920 Pirkkala	120	08130	Nevilän ala-aste 14300 Renko	52	02113	Riihimäen kansalaisopisto Puistikko 5 11100 Riihimäki	2 500
124	Peruskoulun yläasteen koulut	533	08131	Nummen ala-aste Lukana 14370 Lukana	21	223	Ammattioppilaitokset	611
04612	Pirkkalan yläaste 33960 Pirkkala	533	694	Riihimäki		01096	Riihimäen ammattioppilaitos Lasitehtaantie 6 11100 Riihimäki	611
138	Peruskouluasteen erityiskoulut	26	123	Peruskoulun ala-asteen koulut	1 954	231	Käsi- ja taideteollisuusoppil.	78
04409	Suupan apukoulu 33960 Pirkkala	26	08146	Eteläisen ala-aste ✓ Lopentie 11 11100 Riihimäki	323	01731	Riihimäen ohjaajainstituutti Kalevank.13-17 11100 Riihimäki	78
162	Lukiot	254	08144	Haapahuhan ala-aste Haapahuhta 11100 Riihimäki	132	235	Kauppaoppilaitokset	461
00400	Pirkkalan yhteislukio Koulukeskus 33960 Pirkkala	254	08145	Herajoen ala-aste ✓ Herajoki 11710 Riihimäki	135	01258	Riihimäen kauppaoppilaitos Kalevankatu 5-11 11100 Riihimäki	461
192	Kansalaisopistot	1 300	08147	Hiivolan ala-aste ✓ Hiivola 11100 Riihimäki	35	299	Muut ammatilliset oppil.	22
02111	Pirkkalan kansalaisopisto 33960 Pirkkala	1 300	03591	Jukolan koulu Palojoentie 2 11130 Riihimäki	79	01180	Riihimäen ammattioppilaskoulu Keskusvankila 11310 Riihimäki	22
635	Pälkäne		08148	Lasitehtaan ala-aste Tehtaankatu 27 11910 Riihimäki	183	911	Sotilasalan ammatilliset oppil	..
123	Peruskoulun ala-asteen koulut	327	08149	Patastenmäen ala-aste ✓ Patastenmäentie 11130 Riihimäki	250	01858	Viestirykmentti/Sähkötekn.koul PL 5 11311 Riihimäki	..
04928	Epaalan ala-aste Kansikantie 25 36600 Pälkäne	27	08915	Peltosaaren ala-aste ✓ Telluskatu 8 11130 Riihimäki	300			

Tunnus Kod	Nimi Namn	Oppilaita Elever	Tunnus Kod	Nimi Namn	Oppilaita Elever	Tunnus Kod	Nimi Namn	Oppilaita Elever
01852	Viestirykmentti/Viestikoulu PL 5 11311 Riihimäki	..	124	Peruskoulun yläasteen koulut	118	08674	Hyhkyn ala-aste Mallastehtaanat 14 33270 Tampere	184
<hr/>			03644	Sahalahden-Kuhmalahden yläaste Kärkkääntie 36420 Sahalahti	118	08675	Härmälän ala-aste Nuolialantie 47 33900 Tampere	255
<hr/>			<hr/>			08676	Ikurin ala-aste Virontörmäkatu 7 33310 Tampere	181
702	Ruovesi		834	Tammela		08678	Johanneksen ala-aste Erkkilänkatu 10 33100 Tampere	158
123	Peruskoulun ala-asteen koulut	371	123	Peruskoulun ala-asteen koulut	501	08679	Järvensivun ala-aste Pöllöntaival 1 33100 Tampere	126
07493	Kirkonkylän ala-aste Ruovedentie 19 34600 Ruovesi	178	08742	Kaukjärven ala-aste 30100 Forssa	42	03229	Kalkun ala-aste Kalkunkatu 34 33330 Tampere	134
07494	Muroleen-Kekkosen ala-aste Muroleen kanavantie 84 34410 Murole	14	08743	Kirkonkylän ala-aste Koulutie 1 31300 Tammela	154	03357	Kanjonin ala-aste Ruovedenkatu 7 33720 Tampere	304
07495	Mustajärven ala-aste Keskisentie 39 34640 Mustajärvi	38	08744	Letkun ala-aste 31380 Letku	35	03306	Kisapuiston ala-aste Teräskatu 1 33720 Tampere	139
07496	Pekkalän ala-aste Pohjantie 2 34450 Jäminkipohja	51	08745	Liesjärven ala-aste 31350 Liesjärvi	17	08681	Kissanmaan ala-aste Teiskontie 28 33530 Tampere	292
07498	Visuveden ala-aste Alastalontie 1 34870 Visuvesi	57	08746	Myllykylän ala-aste Riihialho 31300 Tammela	64	08682	Koiviston ala-aste Lehvänkatu 9 33820 Tampere	315
07499	Väärinmajan ala-aste Väärinmajantie 741 35750 Väärinmaja	33	08747	Portaan ala-aste 31340 Porras	25	08683	Kämmenniemen ala-aste Ullakonvainio 6 34240 Kämmenniemi	151
124	Peruskoulun yläasteen koulut	227	08748	Riihivalkaman ala-aste 30100 Forssa	93	08684	Lamminpään ala-aste Kortesuontie 27 33420 Tampere	410
07490	Ruoveden yläaste 34600 Ruovesi	227	08749	Saaren ala-aste Kaukolantie 31340 Porras	31	03627	Leinolan ala-aste Sammalladonkatu 1 33730 Tampere	307
138	Peruskouluasteen erityiskoulut	12	08750	Teuron ala-aste 31250 Teuro	40	08685	Lentävänniemen ala-aste Lentävänniemenkatu 3 33410 Tampere	365
07500	Männistön koulu 34600 Ruovesi	12	124	Peruskoulun yläasteen koulut	244	08686	Lielahden ala-aste Teivaalantie 2 33400 Tampere	322
162	Lukiot	111	08741	Tammelan yläaste Koulukeskus 31300 Tammela	244	03358	Linnainmaan ala-aste Linnainmaankatu 12 33580 Tampere	347
00730	Ruoveden lukio Kuruntie 6 34600 Ruovesi	111	183	Liikunnan koulutuskeskukset	151	03424	Maijalanpuiston ala-aste Ylioppilankatu 6 33720 Tampere	72
192	Kansalaisopistot	620	01779	Eerikkilän urheilupuisto 31370 Eerikkilän Urheilupuisto	151	08687	Messukylän ala-aste Messukylänkatu 35 33700 Tampere	268
02114	Ruoveden opisto PL 9 34601 Ruovesi	620	<hr/>			08688	Multisillan ala-aste Terävänkätu 1 33850 Tampere	61
251	Koti- ja laitostalousoppil.	114	837	Tampere		03319	Myllyvuoren ala-aste Mekaniikanpolku 9 33720 Tampere	474
01417	Ruoveden kotitalousoppilaitos 34600 Ruovesi	114	123	Peruskoulun ala-asteen koulut	10 658	08689	Nekalan ala-aste Lounaantie 2 33800 Tampere	311
<hr/>			08669	Ahvenisjärven ala-aste Opiskelijankatu 29 33720 Tampere	408	08690	Olkahisen ala-aste Jenseninkatu 3 33610 Tampere	304
730	Sahalahti		08670	Aleksanterin ala-aste Hallituskatu 26 33200 Tampere	412	08692	Pellervon ala-aste Pellervonkatu 20 33540 Tampere	259
123	Peruskoulun ala-asteen koulut	188	08671	Amurin ala-aste Satakunnankatu 60 33230 Tampere	357	08693	Peltolammin ala-aste Säästäjänkatu 16 33840 Tampere	304
04736	Lahdenkulman ala-aste Koivusalontie 4 36420 Sahalahti	54	03500	Atalan ala-aste Pulkkakatu 3 33580 Tampere	442	08694	Pispan ala-aste Pispalanharju 47 33250 Tampere	241
04738	Sariolan ala-aste Kärkkääntie 1 36420 Sahalahti	108	08672	Haiharan ala-aste Juvankatu 13 33710 Tampere	387			
04737	Vilpeilän ala-aste Pakkalantie 337 36430 Sahalahti	26	03655	Hallilan ala-aste Havumetsänkatu 1 33820 Tampere	116			
			08673	Harjun ala-aste Nokiantie 22 33270 Tampere	155			
			03379	Hikivuoren ala-aste Juvankatu 53 33710 Tampere	393			

Tunnus Kod	Nimi Namn	Oppilaita Elever	Tunnus Kod	Nimi Namn	Oppilaita Elever	Tunnus Kod	Nimi Namn	Oppilaita Elever
08695	Raholan ala-aste Metsäkylänkatu 7 33300 Tampere	142	03406	Sv.samsk. i T:fors,grundskola Koulukatu 14 33200 Tampere	131	179	Muut perus-/lukioasteen koulut	531
08697	Sorilan ala-aste Sorilanraitti 5 33680 Tampere	76				00496	Tampereen Rudolf Steiner-koulu Satakunnank.13 33100 Tampere	531
08698	Takahuhdin ala-aste Hintsankatu 4 33560 Tampere	367	138	Peruskouluasteen erityiskoulut	475	181	Musiikkioppilaitokset	2 228
08699	Tammelan ala-aste Ilmarinkatu 17 33500 Tampere	388	03426	Epilän koulu Suurmäenkatu 5 33270 Tampere	42	01979	Pirkanmaan musiikkiopisto Eteläpuisto 4 33200 Tampere	954
08705	Tammerfors svenska lägstadium Koulukatu 14 33200 Tampere	85	03427	Kalevan koulu Lemminkäisenkatu 14 33540 Tampere	84	01931	Tampereen konservatorio F.E. Sillanpääkatu 9 33230 Tampere	1 274
08700	Terälähden ala-aste Huuttavansalmentie 30 34260 Terälahti	56	03425	Koivikkopuiston koulu Tayks x 11-12 33520 Tampere	9	183	Liikunnan koulutuskeskukset	72
08701	Tesomajärven ala-aste Raisionkatu 7 33310 Tampere	382	08706	Kuulovammaisten koulu Kaupinkatu 29 33540 Tampere	22	01730	Varalan urheilupuisto Varalankatu 36 33240 Tampere	72
08703	Vehmaisten ala-aste Sarvannankatu 7 33730 Tampere	193	08708	Liisanpuiston koulu Kaupinkatu 29 33540 Tampere	135	191	Kansanopistot	24
08704	Velaatan ala-aste Etelä-arolantie 172 34270 Velaatta	15	08707	Saukonpuiston koulu Kaupinkatu 30 33500 Tampere	183	01775	Metallityöväen Murikka-opisto Kuterintie 226 34260 Terälahti	24
124	Peruskoulun yläasteen koulut	5 128	162	Lukiot	4 912	192	Kansalaisopistot	10 715
03359	Etelä-Hervannan yläaste Mekaniikanpolku 9 33720 Tampere	354	00646	Hatanpään lukio Haapakuja 2 33900 Tampere	307	02093	Ahjojan kansalaisopisto Erämiehenkatu 10 33250 Tampere	4 500
08657	Harjuntaustan yläaste Lielähdenkatu 15 33400 Tampere	350	00048	Hervannan lukio Opiskelijank 31 33720 Tampere	316	02116	Tampereen työväenopisto Sammonkatu 2 33540 Tampere	6 215
08655	Hatanpään yläaste Haapakuja 2 33900 Tampere	304	00075	Kaarilan lukio Vallerinkatu 11 33270 Tampere	287	211	Maatalousalan oppilaitokset	198
08659	Kaarilan yläaste Vallerinkatu 11 33270 Tampere	295	00254	Kalevan lukio Salhojankatu 33 33500 Tampere	290	01450	Ahlmanin maatalous-kotital.opp 33820 Tampere	198
08658	Kaukajärven yläaste Juvankatu 13 33710 Tampere	362	00506	Messukylän lukio Hanhennäenkatu 2 33560 Tampere	315	223	Ammattioppilaitokset	2 923
08656	Pohjois-Hervannan yläaste Opiskelijankatu 29 33720 Tampere	406	00757	Sammon lukio Teiskontie 16 33540 Tampere	385	02373	Hervannan ammattioppilaitos Hepolamminkatu 10 33720 Tampere	931
08662	Pyynikin yläaste Hämeenpuisto 34 33200 Tampere	530	00779	Sv.samskolan i T:fors, gym. Koulukatu 14 33200 Tampere	71	01088	Pirkanmaan ammattioppilaitos PL 7 33821 Tampere	956
08663	Ristinarkun yläaste Hanhennäenkatu 2 33560 Tampere	423	00813	Tammerkosken lukio PL 597 33101 Tampere	1 591	02372	Pyynikin ammattioppilaitos Santalähdentie 10 33230 Tampere	1 036
08664	Sammon yläaste Teiskontie 16 33540 Tampere	323	00815	Tampereen klassillinen lukio Salhojankatu 33 33500 Tampere	328	225	Ammatilliset erikoisoppil.	91
08665	Sampolan yläaste Sammonkatu 2 33540 Tampere	460	00816	Tampereen lyseon lukio PL 29 33231 Tampere	483	01135	Metsä-Serla Oy Valmennuskeskus PL 426 33101 Tampere	..
08660	Tammerkosken yläaste Rautatienkatu 3 33100 Tampere	331	00819	Tampereen yhteiskoulun lukio Hallituskatu 32 33200 Tampere	539	01144	Sisun teollisuusoppilaitos PL 387 33101 Tampere	53
03228	Tampereen klass. yläaste Tuomiokirkonkatu 5 33100 Tampere	368	164	Aikuislukiot	942	01118	Suomen Triכון amm.kurssikoulu PL 65 33101 Tampere	38
08667	Teiskon yläaste Niemenkyläntie 14 34260 Terälahti	205	00814	Tampereen aikuislukio PL 70 33211 Tampere	942	01139	Tampellan teollisuusoppilaitos PL 418 33101 Tampere	..
08668	Tesoman yläaste Kohmankaari 11 33310 Tampere	417	171	Harjoittelukoulut	531	229	Ammatill. aikuiskoulutuskesk.	1 889
125	Peruskoulua korvaavat koulut	131	00817	Tampereen normaalikoulu Kuokkamaantie 16 33800 Tampere	531	01595	Tampereen amm.aik.koul.keskus PL 15 33820 Tampere	1 889

04 Hämeen lääni
04 Tavastehus län

Tunnus Kod	Nimi Namn	Oppilaita Elever	Tunnus Kod	Nimi Namn	Oppilaita Elever	Tunnus Kod	Nimi Namn	Oppilaita Elever
232	Taide-,viestintäkulttuurioppil	146	864	Toijala		138	Peruskouluasteen erityiskoulu	12
02384	T:reen taiteen-viestinnän opp. Finlaysoninkuja 5 33210 Tampere	146	123	Peruskoulun ala-asteen koulut	611	08002	Laukeelan koulu 31760 Urjala	12
235	Kauppaoppilaitokset	3 362	08226	Keskustan ala-aste Sontulatie 6 37800 Toijala	350	162	Lukiot	102
02516	Tampereen tal. ja tekn. oppil. Teiskontie 33 33520 Tampere	3 362	08227	Nahkialan ala-aste Mäntysalontie 3 37800 Toijala	141	00875	Väinö Linnan lukio Yhteiskouluntie 25 31700 Urjala as	102
241	Terveystieteiden oppilaitokset	2 006	08228	Pappilan ala-aste Savikontie 2-4 37800 Toijala	120	192	Kansalaisopistot	900
02463	T:reen terv.h.opp.(1.8.1995-) Kuntokatu 4 33520 Tampere	2 006	124	Peruskoulun yläasteen koulut	350	02119	Urjalan-Kylmäkosken kansal.op. PL 33 31761 Urjala	900
243	Sosiaalialan oppilaitokset	815	08224	Toijalan yläaste Kurisjärventie 1 37800 Toijala	350	908	Valkeakoski	
01408	Tampereen sosiaalialan oppil. Satamakatu 17 B 33200 Tampere	815	162	Lukiot	170	123	Peruskoulun ala-asteen koulut	1 374
251	Koti- ja laitostalousoppil.	365	00827	Toijalan lukio Kurisjärventie 18 37800 Toijala	170	03382	Eerolan ala-aste Eerolantie 7 37630 Valkeakoski	77
01403	Tampereen kotitalousoppilaitos Koulukatu 18 33200 Tampere	365	192	Kansalaisopistot	830	08231	Haukikan ala-aste Koivukuja 61 37740 Haukila	22
253	Hotelli- ja ravintolaoppil.	367	02118	Toijalan kansalaisopisto 37800 Toijala	830	08208	Kärjenniemen ala-aste Lempääläntie 655 37860 Kärjenniemi	89
02390	Pirkanmaan hotelli-rav.oppil. Åkerlundinkatu 8 33100 Tampere	367	855	Tuulos		08209	Leppälän ala-aste Pälkäneentie 487 37600 Valkeakoski	25
261	Palo-,poliisi-,vartiointioppil	403	123	Peruskoulun ala-asteen koulut	114	08210	Rauhalan ala-aste Huittulantie 125 37700 Sääksmäki	60
01710	Poliisikoulu Pohjolankatu 25 33500 Tampere	403	07983	Juttilan ala-aste 14870 Jutila	19	08211	Roukon ala-aste Painontie 19 37630 Valkeakoski	373
299	Muut ammatilliset oppil.	88	07984	Pohjoisten ala-aste 14810 Pohjoinen	34	08212	Sassin ala-aste Kemmolantie 16 37600 Valkeakoski	53
02412	Pirkanmaan urheiluhierojakoulu Kuninkaankatu 21 33210 Tampere	14	07985	Syrjängän ala-aste 14820 Tuulos	61	08213	Sointulan ala-aste Puistokuja 2 37600 Valkeakoski	37
02320	Suomen hierontatieto Oy Viinikankatu 24 33100 Tampere	74	887	Urjala		08214	Sorrilan ala-aste Koulukatu 13 37600 Valkeakoski	431
311	Yliopistot	20 849	123	Peruskoulun ala-asteen koulut	398	08215	Tarttilan ala-aste Koulukuja 4 37770 Tarttila	27
01915	Tampereen tekn.korkeakoulu PL 527 33101 Tampere	7 919	07992	Aseman ala-aste 31700 Urjala as	104	08216	Tietolan ala-aste Niementie 10 37600 Valkeakoski	128
01905	Tampereen yliopisto PL 607 33101 Tampere	12 930	07993	Hakolahden ala-aste 31700 Urjala as	17	08217	Vallon ala-aste Sääksmäentie 275 37600 Valkeakoski	52
313	Ammattikorkeakoulut	2 183	07994	Halkivahan ala-aste 31830 Halkivaha	24	124	Peruskoulun yläasteen koulut	777
02466	Tampereen ammattikorkeakoulu PL 21 (Teiskontie 33) 33521 Tampere	2 183	07997	Kirkonkylän ala-aste 31760 Urjala	144	08205	Apian yläaste Valkeakoskenkatu 26 37600 Valkeakoski	237
921	Kesäyliopistot	..	07998	Menosten ala-aste 31140 Menonen	24	08206	Naakan yläaste Kaapelintie 18 37600 Valkeakoski	295
09937	Tampereen kesäyliopisto Yliopistonkatu 60 A 33100 Tampere	..	07999	Nuutajärven ala-aste 31160 Nuutajärvi	37	08207	Tyryn yläaste Roukontie 24 37630 Valkeakoski	245
			08000	Puolimatkan ala-aste 31860 Tursa	20			
			08001	Urjalankylän ala-aste 31720 Urjalankylä	28			
			124	Peruskoulun yläasteen koulut	225			
			07991	Urjalan yläaste 31700 Urjala as	225			

Tunnus Kod	Nimi Namn	Oppilaita Elever	Tunnus Kod	Nimi Namn	Oppilaita Elever	Tunnus Kod	Nimi Namn	Oppilaita Elever
138	Peruskouluasteen erityiskoulut	26	08639	Onkämäen ala-aste 37420 Valkkinen	28	124	Peruskoulun yläasteen koulut	250
08218	Niemen koulu Niementie 10 37600 Valkeakoski	26	08640	Ylämäen ala-aste 37420 Valkkinen	53	07651	Vilppulan yläaste Opintie 35700 Vilppula	250
162	Lukiot	591	124	Peruskoulun yläasteen koulut	101	192	Kansalaisopistot	800
00892	Valkeakosken lukio PL 43 37601 Valkeakoski	591	03622	Vesilahden yläaste Koulutie 2 37470 Vesilahti	101	02122	Vilppulan kansalaisopisto Keskuskatu 2 35700 Vilppula	800
181	Musiikkioppilaitokset	566	<hr/>			<hr/>		
01982	Valkeakosken musiikkiopisto Valtakatu 20 37600 Valkeakoski	566	928	Viiala		936	Virrat	
191	Kansanopistot	92	123	Peruskoulun ala-asteen koulut	377	123	Peruskoulun ala-asteen koulut	601
01676	Päivölän kansanopisto Päivöläntie 52 37770 Tarttila	92	08138	Keskustan ala-aste Turuntie 3 37830 Viiala	307	07478	Herrasen ala-aste Tupparantie 27 34800 Virrat	31
192	Kansalaisopistot	2 100	08139	Rasin ala-aste Keskuskatu 74 37830 Viiala	70	07479	Jäähdysohjjan ala-aste Jäähdysohja 34800 Virrat	32
02120	Valkeakosken työväenopisto Kauppilankatu 2 37600 Valkeakoski	2 100	124	Peruskoulun yläasteen koulut	254	07480	Keskustan ala-aste Rantatie 4 34800 Virrat	275
223	Ammattioppilaitokset	524	08136	Viialan yläaste Hirvialhontie 24 37830 Viiala	254	07481	Killinkosken ala-aste Pylkkääntie 31 34980 Killinkoski	66
01104	Valkeakosken seudun amm.oppil. PL 119 37601 Valkeakoski	524	162	Lukiot	151	07482	Kotalan ala-aste Vironkoskentie 59 42870 Kotala	46
225	Ammatilliset erikoisoppil.	35	00904	Viialan lukio Hirvialhontie 24 37830 Viiala	151	07483	Kurjenkylän ala-aste Kurjenkyläntie 232 34770 Kurjenkylä	27
01151	Yht.pap.teht.teoll.opp.,Lotila PL 40 37601 Valkeakoski	35	192	Kansalaisopistot	350	07484	Liedenpohjan ala-aste Tulijoentie 18 34930 Liedenpohja	47
229	Ammatill. aikuiskoulutuskesk.	313	02121	Viialan työväenopisto Keskuskatu 43 37830 Viiala	350	07486	Vaskiveden ala-aste Havangantie 6 34710 Vaskivesi	51
02418	Valkeakosken seud.amm.aikuisk. PL 119 37601 Valkeakoski	313	<hr/>			07488	Äijännevan ala-aste Äijännevantie 1169 34910 Äijänneva	26
235	Kauppaoppilaitokset	444	932	Viljakkala		124	Peruskoulun yläasteen koulut	334
01274	Valkeakosken seud.kauppaoppil. PL 119 37601 Valkeakoski	444	123	Peruskoulun ala-asteen koulut	144	07477	Virtain yläaste Koulutie 12 34800 Virrat	334
<hr/>			06771	Karhen ala-aste 39340 Karhe	47	138	Peruskouluasteen erityiskoulut	18
<hr/>			06772	Kirkonkylän ala-aste 39310 Viljakkala	97	07489	Erityiskoulu Rantatie 4 34800 Virrat	18
922	Vesilahti		<hr/>			162	Lukiot	177
123	Peruskoulun ala-asteen koulut	277	933	Vilppula		00910	Virtain lukio Koulutie 12 A 34800 Virrat	177
08634	Ahtialan ala-aste 37350 Rämsoö	21	123	Peruskoulun ala-asteen koulut	427	181	Musiikkioppilaitokset	378
08635	Kirkonkylän ala-aste Koulutie 2 37470 Vesilahti	105	07652	Huhtijärven ala-aste Huhtilantie 35700 Vilppula	44	01993	Pohjois-Pirkanmaan mus.opisto Virtaintie 25 34800 Virrat	378
08636	Krääkkiön ala-aste 37380 Krääkkiö	16	07653	Kirkonkylän ala-aste Kirkkotie 35700 Vilppula	271			
08638	Narvan ala-aste 37370 Narva	54	07655	Kolhon ala-aste Postitie 35990 Kolho	91			
			07656	Pohjaslahden ala-aste 42850 Pohjaslahti	21			

04 Hämeen lääni
04 Tavastehus län

Tunnus Kod	Nimi Namn	Oppilaita Elever	Tunnus Kod	Nimi Namn	Oppilaita Elever	Tunnus Kod	Nimi Namn	Oppilaita Elever
192	Kansalaisopistot	1 150	124	Peruskoulun yläasteen koulut	930	981	Ypäjä	
02123	Virtain kansalaisopisto Virtaintie 26 34800 Virrat	1 150	08732	Moision yläaste Kuusistontie 1 33480 Ylöjärvi	563	123	Peruskoulun ala-asteen koulut	221
235	Kauppaoppilaitokset	287	03571	Soppeenharjun yläaste Tornitie 1 33430 Vuorentausta	367	08221	Levän ala-aste 32100 Ypäjä	60
01276	Virtain seud.kauppaoppilaitos PL 59 34801 Virrat	287	138	Peruskouluasteen erityiskoulut	36	08222	Perttulan ala-aste 32100 Ypäjä	135
			08740	Loilan koulu Rotikontie 33480 Ylöjärvi	25	08220	Ypäjänselän ala-aste 32140 Ypäjä as	26
			03470	Ylöjärven harjaantumiskoulu 34130 Ylinen	11	124	Peruskoulun yläasteen koulut	104
980	Ylöjärvi		162	Lukiot	391	08219	Ypäjän yläaste 32100 Ypäjä	104
123	Peruskoulun ala-asteen koulut	1 770	00948	Ylöjärven lukio Kuusistontie 1 33480 Ylöjärvi	391	211	Maatalousalan oppilaitokset	188
08733	Kirkonkylän ala-aste Koulutie 4 33470 Ylöjärvi	634	191	Kansanopistot	70	02329	Ypäjän hevosopisto Varsanojantie 63 32100 Ypäjä	188
08734	Metsäkylän ala-aste Metsäkyläntie 32 39160 Julkujärvi	228	01696	Voionmaan opisto Opistontie 35 34130 Ylinen	70			
08735	Mutalan ala-aste Palsintie 11 34140 Mutala	69	192	Kansalaisopistot	1 600			
08736	Siivikkalan ala-aste Siivikkalantie 5 33450 Siivikkala	309	02124	Ylöjärven työväenopisto Sauriontie 1 33470 Ylöjärvi	1 600			
08737	Takamaan ala-aste Hakalantie 5 34110 Lakiala	158						
08738	Vahannan ala-aste Lempiäniementie 75 34130 Ylinen	103						
08739	Vuorentaustan ala-aste Välimäenkuja 5 33430 Vuorentausta	269						

05 KYMEN LÄÄNI - KYMMENE LÄN

754	Anjalankoski		07834	Kirkkovooren erityiskoulu Anjalantie 5 46910 Anjalankoski	40	07435	Teuroisten ala-aste ✓ Teuroistentie 261 45610 Korja	27
123	Peruskoulun ala-asteen koulut	1 201	07833	Kymenlaakson erityiskoulu Sorsantie 5 46800 Anjalankoski	87	07436	Villikkalan ala-aste ✓ Koulukuja 12 47200 Elimäki	20
07811	Anjalan ala-aste Anjalantie 5 46910 Anjalankoski	140	162	Lukiot	314	07437	Värälän ala-aste ✓ Sikomäentie 9 45610 Korja	26
07813	Enäjärven ala-aste Kuoppalankulmantie 697 46450 Enäjärvi	23	00159	Inkeröisten lukio PL 21 46901 Anjalankoski	152	124	Peruskoulun yläasteen koulut	389
07816	Kaipiaisten ala-aste Vanhatie 1 46400 Kaipiainen	33	00516	Myllykosken lukio Kaarlontie 2 46800 Anjalankoski	162	07425	Elimäen yläaste ✓ Koulukeskus 47200 Elimäki	389
07817	Keltakankaan ala-aste Sairaallantie 13 46860 Anjalankoski	53	191	Kansanopistot	61	162	Lukiot	136
07818	Kirstinkallion ala-aste Kirstinkalliontie 60 A 46800 Anjalankoski	30	01655	Kymenlaakson kansanopisto Marintie 9 46900 Anjalankoski	61	00046	Elimäen lukio Koulukeskus 47200 Elimäki	136
07820	Liikkalan ala-aste Kujalankulmantie 11 46750 Liikkala	44	192	Kansalaisopistot	1 000	192	Kansalaisopistot	750
07822	Muhniemen ala-aste Elimäentie 744 A 46960 Muhniemi	36	02137	Anjalankosken opisto Paperitehtaantie 3 46800 Anjalankoski	1 000	02125	Elimäen kansalaisopisto Kunnanvirasto 47200 Elimäki	750
07823	Mämmälän ala-aste Yhteiskouluntie 46900 Anjalankoski	123	211	Maatalousalan oppilaitokset	179	075	Hamina	
03623	Raussin ala-aste Silmuntie 730 46710 Sippola	35	01290	Anjalan maa- ja metsätalousopp Ankkapurhantie 5 46910 Anjalankoski	179	123	Peruskoulun ala-asteen koulut	564
07832	Savinieimen ala-aste Rautakorventie 2 46800 Anjalankoski	208	044	Elimäki		07795	Keskuskoulun ala-aste Viipurinkatu 1 49400 Hamina	236
07827	Sippulähteen ala-aste Neuvolantie 3 46710 Sippola	39	123	Peruskoulun ala-asteen koulut	716	07796	Leislahden ala-aste Jaakontie 1 49410 Poitsila	107
07828	Tehtaanmäen ala-aste Pihtojantie 8 46920 Anjalankoski	117	07426	Korian ala-aste ✓ Koulutie 45610 Korja	347	07797	Poitsilan ala-aste Rastipolku 7 49460 Hamina	84
07829	Teininkallion ala-aste Haminantie 36 46900 Anjalankoski	52	07427	Löytyn ala-aste ✓ Lakiasuontie 254 47110 Löytty	18	07794	Torinvarren ala-aste Kaivokatu 8 49400 Hamina	137
07830	Ummeljoen ala-aste Kansakoulutie 6 46810 Anjalankoski	128	07428	Mustilan ala-aste ✓ Vanhamaantie 1042 47200 Elimäki	62	124	Peruskoulun yläasteen koulut	307
07831	Viialan ala-aste Opintie 5 46800 Anjalankoski	140	07429	Niinimäen ala-aste ✓ Kukonojantie 51 45610 Korja	28	07793	Pappilansalmen yläaste Pappilankatu 1 49400 Hamina	307
124	Peruskoulun yläasteen koulut	669	07430	Peippolan ala-aste ✓ Vanhamaantie 190 47200 Elimäki	86	138	Peruskouluasteen erityiskoulut	53
07808	Inkeröisten yläaste Yhteiskouluntie 46900 Anjalankoski	256	07431	Ratulan ala-aste ✓ Ratulantie 709 47260 Ratula	27	07798	Vallin erityiskoulu Vallikatu 4 49400 Hamina	53
07809	Myllykosken yläaste Länsiasemantie 1 46800 Anjalankoski	328	07432	Raussilan ala-aste ✓ Pitkäkuja 9 47150 Raussila	19	162	Lukiot	136
07810	Sippolan yläaste Sippolantie 15 46710 Sippola	85	07433	Soiniityn ala-aste ✓ Soiniityntie 788 A 47200 Elimäki	27	00071	Haminan lukio Kaivokatu 8 49400 Hamina	136
138	Peruskouluasteen erityiskoulut	151	07434	Takamaan ala-aste ✓ Takamaantie 350 45610 Korja	29			
03269	Hovin koulu Koulukoti 46710 Sippola	24						

Tunnus Kod	Nimi Namn	Oppilaita Elever	Tunnus Kod	Nimi Namn	Oppilaita Elever	Tunnus Kod	Nimi Namn	Oppilaita Elever
191	Kansanopistot	47	191	Kansanopistot	46	00912	Vuoksenniskan yht.koulun lukio Vuoksenniskant96 55800 Imatra	227
01637	Jamilahden kansanopisto Tikkupolku 1 49400 Hamina	47	01681	Perheniemien evankelinen opisto Opistontie 15 B 47450 Perheniemi	46	164	Aikuislukiot	266
192	Kansalaisopistot	3 000	192	Kansalaisopistot	1 050	00549	Imatran aikuislukio Tietäjänkatu 3 55120 Imatra	266
02126	Haminan kansalaisopisto PL 60 49401 Hamina	3 000	02127	Iitin kansalaisopisto PL 16 47401 Kausala	1 050	181	Musiikkioppilaitokset	462
223	Ammattioppilaitokset	745	153	Imatra		01944	Imatran seudun musiikki-inst. Virastokatu 1 55100 Imatra	462
02430	Haminan ammattiopisto PL 60 49401 Hamina	745	123	Peruskoulun ala-asteen koulut	1 941	192	Kansalaisopistot	2 500
142	Iitti		07453	Imatrankosken ala-aste Koulukatu 69 55100 Imatra	287	02128	Imatran työväenopisto Tietäjänkatu 3 55120 Imatra	2 500
123	Peruskoulun ala-asteen koulut	565	07459	Itä-Siitolan peruskoulu Pikkutatinkuja 3 55510 Imatra	161	223	Ammattioppilaitokset	858
07405	Haapakimolan ala-aste Kolisevantie 8 47310 Haapa-Kimola	40	07454	Kaukopään ala-aste Niskapietiläntie 55800 Imatra	155	01068	Imatran ammattioppilaitos Koulukatu 5 55120 Imatra	858
07407	Kaukaan ala-aste Kuninkaantie 32 47490 Mankala	21	07455	Linnalan ala-aste Oppipojanpolku 3 55120 Imatra	285	225	Ammatilliset erikoisoppil.	..
07408	Kausalan ala-aste Juoksijantie 22 47400 Kausala	256	07456	Meltolan ala-aste Vaarinkuja 6 55100 Imatra	115	01114	Enso Oy teollisuusoppilaitos 55800 Imatra	..
07409	Kymentaan ala-aste Väärtintie 24 47610 Kymentaka	26	07458	Savikannan ala-aste Takamaantie 4 55610 Imatra	157	229	Ammatill. aikuiskoulutuskesk.	375
07410	Lyöttilän ala-aste Koulutie 30 47540 Lyöttilä	29	07461	Tainionkosken ala-aste Telkänkatu 2 55400 Imatra	323	02419	Vuoksenlaakson amm.aik.koul.k. Koulukatu 5 55120 Imatra	375
07411	Perheniemien ala-aste Leirinmäentie 1 47450 Perheniemi	27	07462	Teppanalan ala-aste Ensontie 71 55610 Imatra	119	232	Taide-,viestintäkuulttuurioppil	61
07412	Sampon ala-aste Rieskantie 24 47400 Kausala	56	08917	Virasojan ala-aste Rakennusmestarinkatu 1 55700 Imatra	211	02386	Imatran taideoppilaitos Kartanonkatu 4 55510 Imatra	61
07414	Sääskjärven ala-aste Hanjärventie 1 47440 Valkama	26	07463	Vuoksenniskan ala-aste Honkaharju 7 55800 Imatra	128	911	Sotilasalan ammatilliset oppil	..
07415	Tillolan ala-aste Kuuksonatie 83 47400 Kausala	53	124	Peruskoulun yläasteen koulut	1 115	01849	Rajakoulu PL 5 55911 Imatra	..
07416	Vuolenkosken ala-aste Vuolenkoskentie 1296 19160 Huutotöyry	31	07449	Imatrankosken yläaste Kanavakatu 6 55100 Imatra	297	163	Jaala	
124	Peruskoulun yläasteen koulut	346	07450	Mansikkalan yläaste Koulukatu 2 55100 Imatra	329	123	Peruskoulun ala-asteen koulut	154
07404	Iitin yläaste PL 39 47401 Kausala	346	07452	Tainionkosken yläaste Suokatu 21 55400 Imatra	205	07116	Kimolan ala-aste 47650 Kimola	23
138	Peruskouluasteen erityiskoulut	14	07451	Vuoksenniskan yht.k:n yläaste Vuoksenniskantie 55800 Imatra	284	07117	Kirkkonkylän ala-aste 1 kp 47710 Jaala	94
07417	Kausan koulu Juoksijantie 22 47400 Kausala	14	138	Peruskouluasteen erityiskoulut	90	07119	Siikavan ala-aste PPA 1 Ruokoniemi 47710 Jaala	37
07417	Kausan koulu Juoksijantie 22 47400 Kausala	14	07464	Vuoksenvarren koulu Koulukatu 2 55100 Imatra	90	162	Lukiot	728
162	Lukiot	134	162	Lukiot	728	00158	Imatran yhteislukio Kanavakatu 6 55100 Imatra	501
00154	Iitin lukio PL 39 47401 Kausala	134						

Tunnus Kod	Nimi Namn	Oppilaita Elever	Tunnus Kod	Nimi Namn	Oppilaita Elever	Tunnus Kod	Nimi Namn	Oppilaita Elever
173	Joutseno		03656	Hakalan koulu Poikkikatu 7 48900 Sunila	198	06613	Keskuskoulun yläaste Keskuskatu 28 48100 Kotka	412
123	Peruskoulun ala-asteen koulut	868	06617	Haukkavuoren ala-aste Opintie 2 48100 Kotka	154	06614	Langinkosken yläaste Allintie 20 48220 Kotka	312
07466	Aholan ala-aste Aholantie 661 55100 Imatra	33	06618	Hovinsaaren ala-aste Ruununmaank 2 48200 Kotka	136	125	Peruskoulua korvaavat koulut	116
07476	Keskuskoulun ala-aste Kesolantie 32 54100 Joutseno	415	06517	Hurukselan ala-aste Ehdoksentie 8 46930 Huruksela	29	03397	Kotka sv.samskola,grundskola Keisarinmajantie 48230 Kotka	116
07468	Korvenkylän ala-aste Rauhantie 21 55300 Rauha	149	06519	Jäppilän ala-aste Alakyläntie 67 48410 Kotka	41	138	Peruskouluasteen erityiskoulut	137
08880	Leppälän ala-aste Penttiläntie 1127 54100 Joutseno	17	06508	Koivulan ala-aste Koivulantie 5 48710 Karhula	162	03422	Hiidenkirkun koulu Hiidenkirkuntie 2 48770 Karhula	35
07472	Parjalan ala-aste Parjalantie 71 54100 Joutseno	54	06509	Korkeakosken ala-aste Veikkolantie 9 48720 Kymi	112	06623	Opintien koulu Opintie 2 48100 Kotka	102
07473	Pulpin ala-aste Ahvenlammentie 3 54120 Pulp	156	06619	Kotka svenska grundskola Keisarinmajantie 48230 Kotka	51	162	Lukiot	1 571
07475	Ravattilan ala-aste Penttiläntie 635 54100 Joutseno	44	06520	Kymin ala-aste Kankaantie 117 48720 Kymi	37	00261	Karhulan lukio Vesivallintie 16 48600 Karhula	383
124	Peruskoulun yläasteen koulut	500	06510	Kyminkartanon ala-aste Temppelikatu 18 48600 Karhula	219	00294	Kotka sv.samskola, gymnasiet Keisarinmajant 9 48230 Kotka	49
07465	Joutsenon yläaste Penttiläntie 4 54100 Joutseno	500	06620	Metsolan ala-aste Allintie 9 48220 Kotka	198	00291	Kotkan lyseon lukio Kirkkok.15 48100 Kotka	759
138	Peruskouluasteen erityiskoulut	20	06621	Mussalon ala-aste Rajakalliontie 10 48310 Kotka	348	00293	Langinkosken lukio Allintie 20 48220 Kotka	380
07474	Kesolan koulu Kesolantie 14 54100 Joutseno	20	06513	Otsolan ala-aste Hiidenkirkuntie 2 48770 Karhula	288	181	Musiikkioppilaitokset	1 011
162	Lukiot	200	06522	Pernoon ala-aste Riippusillantie 18 48750 Kotka	17	01958	Kotkan seudun musiikkiopisto PL 141 48101 Kotka	1 011
00199	Joutsenon lukio Penttiläntie 4 54100 Joutseno	200	06523	Pihkoon ala-aste Aartapolku 41 48410 Kotka	91	192	Kansalaisopistot	5 900
191	Kansanopistot	151	06514	Rauhalan ala-aste Mällinkatu I A 48600 Karhula	367	02132	Kotkan opisto Ruotsinsalmenkatu 13 48100 Kotka	4 800
01638	Joutsenon opisto Pöyhänniementie 2 54100 Joutseno	151	06622	Ruonalan ala-aste Karhuvuorentie 1 48350 Kotka	231	02138	Toukolan kansalaisopisto Toukola 48210 Kotka	1 100
192	Kansalaisopistot	1 200	06524	Tavastilan ala-aste Tavastilantie 227 49300 Tavastila	122	221	Teknilliset oppilaitokset	3 234
02129	Joutsenon kansalaisopisto Penttiläntie 4 54100 Joutseno	1 200	06624	Tiutisen ala-aste Alakoulukuja 8 48930 Tiutinen	23	02522	Kymenlaakson ammattiopisto PL 13 48201 Kotka	3 234
225	Ammatilliset erikoisoppil.	..	06625	Toivo Pekkasen ala-aste Ruotsinsalmenkatu 13 48100 Kotka	228	223	Ammattioppilaitokset	718
01157	Yht.pap.teht.t.opp.Jouts-Pulp 54120 Pulp	..	03227	Velhonkallion ala-aste Ututie 2 48350 Kotka	226	01046	Kotkan ammattioppilaitos Kymenlaaksonk.29 48100 Kotka	718
285	Kotka		124	Peruskoulun yläasteen koulut	1 852	229	Ammatill. aikuiskoulutuskesk.	331
123	Peruskoulun ala-asteen koulut	3 487	06506	Helilän yläaste Suntionkatu 27 48600 Karhula	409	01584	Et-Kymenlaakson amm.aik.koul.k PL 52 48600 Karhula	331
06616	Aittakorven ala-aste Vesantie 3 48400 Kotka	209	06507	Karhulan yläaste Vesivallintie 16 48600 Karhula	386			
			06611	Karhuvuoren yläaste Tarinatie 1 48350 Kotka	333			

Tunnus Kod	Nimi Namn	Oppilaita Elever	Tunnus Kod	Nimi Namn	Oppilaita Elever	Tunnus Kod	Nimi Namn	Oppilaita Elever	
235	Kauppaoppilaitokset	160	03459	Mäntypuiston erityiskoulu	35	07393	Kuusankoski svenska lågstadium	15	
01232	Kotkan kauppaoppilaitos Kymenlaaksonk.29 48100 Kotka	160		Voimakatu 1 45120 Kouvola			Marskinkatu 5 45700 Kuusankoski		
238	Merenkulkuoppilaitokset	274	07448	Oppikujan erityiskoulu	50	07388	Kymintehtaan ala-aste	452	
02465	Kotkan merenkulku-kulj.alan opp Lehmustie 4 48101 Kotka	274		Kauppalankatu 18 45100 Kouvola			Takaharjuntie 3 45720 Kuusankoski		
241	Terveydenhuolto-oppilaitokset	442	03265	Pajakadun erityiskoulu	39	07389	Pilkanmaan ala-aste	133	
02436	Kotkan hoito-palvelualueen opp Takoiantie 1 48230 Kotka	442		Risustonpolku 7 45130 Kouvola			Savipellontie 19 45810 Pilkanmaa		
921	Kesäyliopistot	..	162	Lukiot	732	07390	Tähteen ala-aste	174	
09928	Kymenlaakson kesäyliopisto Kymenlaaksonkatu 29 48100 Kotka	..					Lepokuja 5 45700 Kuusankoski		
286	Kouvola		00295	Kouvolan lyseon lukio	425	07391	Voikkaan ala-aste	196	
123	Peruskoulun ala-asteen koulut	1 905		Tietotie 3-5 45100 Kouvola			Minikuja 10 45910 Voikkaa		
07442	Huovihongan ala-aste Mansikka-ahontie 45200 Kouvola	182	00297	Kouvonrinteen lukio	307	124	Peruskoulun yläasteen koulut	767	
07443	Kankaan ala-aste Salpausselänkatu 45100 Kouvola	263		Salpausselänk.36 45100 Kouvola			07386	Hirvelän yläaste	206
08918	Kankaron ala-aste Tasankotie 8 45150 Kouvola	298	164	Aikuislukiot	419		Koulumäentie 15 45910 Voikkaa		
07444	Kaunisnurmen ala-aste Risustonpolku 7 45100 Kouvola	162	00569	Kouvolan iltalukio	419	07387	Naukion yläaste	369	
03264	Lehtomäen ala-aste Madekuja 3 45160 Kouvola	71		Tietotie 3-5 45100 Kouvola			Uimahallintie 1 45700 Kuusankoski		
07446	Sarkolan ala-aste Toukotie 31 45100 Kouvola	372	181	Musiikkioppilaitokset	1 046	03481	Ruotsulan yläaste	192	
07447	Tornionmäen ala-aste Hongistontie 4 45200 Kouvola	361					Takaharjuntie 3 45720 Kuusankoski		
03610	Vahteron ala-aste Voimakatu 1 45120 Kouvola	196	01970	Pohjois-Kymen musiikkiopisto	1 046	138	Peruskouluasteen erityiskoulut	59	
124	Peruskoulun yläasteen koulut	1 120		Varuskuntakatu 11 45100 Kouvola			07392	Tähteenkadun koulu	59
07438	Eskolanmäen yläaste Tasankotie 8 45150 Kouvola	254	192	Kansalaisopistot	3 000		Lepokuja 5 45700 Kuusankoski		
07439	Mansikka-Ahon yläaste Mansikka-ahontie 45200 Kouvola	172	02133	Kouvolan kaup.kansalaisopisto	3 000	162	Lukiot	381	
07440	Salparintein yläaste Salpausselänkatu 45100 Kouvola	316		Salpausselänkatu 38 45100 Kouvola			00315	Kuusaan lukio	297
07441	Urheilupuiston yläaste Tietotie 4 45100 Kouvola	378	223	Ammattioppilaitokset	1 178	00911	Voikkaan lukio	84	
138	Peruskouluasteen erityiskoulut	124					Koulutie 15 45910 Voikkaa		
07438	Eskolanmäen yläaste Tasankotie 8 45150 Kouvola	254	02481	Kouvolan seudun amm.opp.kesk.	1 178	192	Kansalaisopistot	1 800	
07439	Mansikka-Ahon yläaste Mansikka-ahontie 45200 Kouvola	172		Utinkatu 44-48 45200 Kouvola			02134	Kuusankosken kaup.työväenop.	1 800
07440	Salparintein yläaste Salpausselänkatu 45100 Kouvola	316	229	Ammatill. aikuiskoulutuskesk.	494	225	Ammatilliset erikoisoppil.	27	
07441	Urheilupuiston yläaste Tietotie 4 45100 Kouvola	378					01120	Kymin teollisuusoppilaitos	27
138	Peruskouluasteen erityiskoulut	124	01608	Kouvolan amm.aikuiskoul.keskus	494	405	Lappeenranta		
07438	Eskolanmäen yläaste Tasankotie 8 45150 Kouvola	254		PL 221 45100 Kouvola			123	Peruskoulun ala-asteen koulut	3 802
07439	Mansikka-Ahon yläaste Mansikka-ahontie 45200 Kouvola	172	911	Sotilasalan ammatilliset oppil	..		07084	Alakylän ala-aste	252
07440	Salparintein yläaste Salpausselänkatu 45100 Kouvola	316					Lepolankatu 1 53100 Lappeenranta		
07441	Urheilupuiston yläaste Tietotie 4 45100 Kouvola	378	01857	Pioneerikoulu	..		07085	Haapajärven ala-aste	12
138	Peruskouluasteen erityiskoulut	124		PL 180 45101 Kouvola			Vainikkalantie 765 54270 Vainikkala		
07438	Eskolanmäen yläaste Tasankotie 8 45150 Kouvola	254	306	Kuusankoski			07086	Hanhijärven ala-aste	18
07439	Mansikka-Ahon yläaste Mansikka-ahontie 45200 Kouvola	172					Hanhikempintie 174 53650 Lappeenranta		
07440	Salparintein yläaste Salpausselänkatu 45100 Kouvola	316	123	Peruskoulun ala-asteen koulut	1 455		07113	Itäinen ala-aste	23
07441	Urheilupuiston yläaste Tietotie 4 45100 Kouvola	378					Konnuntie 130 54230 Nuijamaa		
138	Peruskouluasteen erityiskoulut	124	08861	Keskustan ala-aste	485				
07438	Eskolanmäen yläaste Tasankotie 8 45150 Kouvola	254		Mäenpääntie 23 45700 Kuusankoski					

Tunnus Kod	Nimi Namn	Oppilaita Elever	Tunnus Kod	Nimi Namn	Oppilaita Elever	Tunnus Kod	Nimi Namn	Oppilaita Elever
07087	Kanavansuun ala-aste Tukkimiehenkatu 1 53300 Lappeenranta	84	124	Peruskoulun yläasteen koulut	2 304	223	Ammattioppilaitokset	863
07088	Kasukkalan ala-aste Vainikkalantie 171 53100 Lappeenranta	28	07078	Armilan yläaste Ratakatu 18 53100 Lappeenranta	477	01076	Lappeenrannan ammattioppil. Pohjolankatu 12 53100 Lappeenranta	863
07089	Kaukaan ala-aste Parkkarilankatu 41 53200 Lappeenranta	311	07079	Kesämäen yläaste Kapteeninkatu 1 53600 Lappeenranta	329	229	Ammatill. aikuiskoulutuskesk.	735
07090	Kesämäen ala-aste Lavolankatu 16 53600 Lappeenranta	239	07080	Kimpisen yläaste Pohjolankatu 2 53100 Lappeenranta	267	01589	Et-Karjalan amm.aikuiskoul.k Tukkikatu 2 53900 Lappeenranta	735
07091	Korkea-Ahon ala-aste Korkea-ahontie 803 53100 Lappeenranta	44	07082	L:rannan lyseon yläaste Lönnrotinkatu 3 53600 Lappeenranta	275	231	Käsi- ja taideteollisuusoppil.	122
07092	Kuusimäen ala-aste Katajakatu 10 53810 Lappeenranta	291	07081	Lauritsalan yläaste Hallituskatu 22 53300 Lappeenranta	501	01805	L:rannan käsi- ja taidet.oppil Armilankatu 40 53100 Lappeenranta	122
07093	Lauritsalan ala-aste Osulankatu 3 53300 Lappeenranta	431	07083	Sammonlahden yläaste Saunakivenkatu 12 53850 Lappeenranta	455	251	Koti- ja laitostalousoppil.	253
07094	Lavolan ala-aste Lavolantie 16 53850 Lappeenranta	349	125	Peruskoulua korvaavat koulut	69	01396	L:rannan kotital-sosiaalioppil Armilankatu 42 53100 Lappeenranta	253
07095	Lempiälän ala-aste Lempiäläntie 39 53300 Lappeenranta	31	03553	L:rannan seudun steinerkoulu Tapavainolantie 18 53850 Lappeenranta	69	311	Yliopistot	3 606
07096	Lönnrotin ala-aste Lönnrotinkatu 1 53600 Lappeenranta	99	138	Peruskouluasteen erityiskoulut	137	01914	Lappeenrannan tekn.korkeakoulu PL 20 53851 Lappeenranta	3 606
07097	Mustolan ala-aste Mustolankatu 22 53420 Lappeenranta	104	07111	Kuulovammaisten koulu Lavolankatu 16 53600 Lappeenranta	65	911	Sotilasalan ammatilliset oppil	..
07098	Muukonniemen ala-aste Muukonniementie 88 53400 Lappeenranta	93	07112	Lönnrotinkadun koulu Lönnrotinkatu 1 53600 Lappeenranta	72	01720	Maanpuolustusopisto PL 5 53600 Lappeenranta	..
07099	Myllymäen ala-aste Hanhijärventie 30 53100 Lappeenranta	95	162	Lukiot	1 335	921	Kesäyliopistot	..
07100	Mäntylän ala-aste Mehiläisentie 5 53650 Lappeenranta	132	00413	Kimpisen lukio Pohjolankatu 2 53100 Lappeenranta	435	09929	Lappeenrannan-Imatran kesäyo Laserkatu 6 53850 Lappeenranta	..
07101	Partalan ala-aste Hiekkastentie 53 53400 Lappeenranta	19	00412	Lappeenrannan lyseon lukio Lönnrotink.3 53100 Lappeenranta	484	<hr/>		
07102	Peltolan ala-aste Lappeenkatu 2 53100 Lappeenranta	155	00418	Lauritsalan lukio PL 1013 53301 Lappeenranta	416	416	Lemi	
07103	Rutolan ala-aste Mikkelintie 171 53830 Lappeenranta	44	181	Musiikkioppilaitokset	937	123	Peruskoulun ala-asteen koulut	253
07114	Raihän ala-aste Pihkalanjärventie 8 54230 Nuijamaa	52	01963	Lappeenrannan musiikkiopisto Koulukatu 36 53100 Lappeenranta	937	04944	Kirkonkylän ala-aste Punaportinkatu 7 54710 Lemi	100
07104	Simolan ala-aste Rikkiläntie 1292 54330 Simola	46	192	Kansalaisopistot	6 700	03390	Kuukanniemen ala-aste Juvolantie 404 54850 Kuukanniemi	126
07105	Siparin ala-aste Toikkalantie 241 53100 Lappeenranta	20	02135	Lappeenrannan työväenopisto Pohjolankatu 27 53100 Lappeenranta	2 600	04945	Kytölän ala-aste Sairalantie 301 54710 Lemi	27
08919	Skinnarilan ala-aste Ostosraitti 3 53850 Lappeenranta	324	02136	Saimaan kansalaisopisto Koulukatu 14 II Krs 53100 Lappeenranta	4 100	124	Peruskoulun yläasteen koulut	126
07107	Tirilän ala-aste Mielontie 117 53100 Lappeenranta	20	211	Maatalousalan oppilaitokset	68	03612	Lemin yläaste Punaportinkatu 7 54710 Lemi	126
07108	Tyysterniemen ala-aste Tyysterniementie 19 53900 Lappeenranta	145	01475	Lappeen maat ja puutarhaoppil. Monolantie 103 54330 Simola	68	<hr/>		
07109	Vainikkalan ala-aste Rikkiläntie 47 54270 Vainikkala	22	221	Teknilliset oppilaitokset	3 646	441	Luumäki	
07110	Voisalmen ala-aste Voisalmentie 19 53920 Lappeenranta	319	02483	Etelä-Karjalan ammattiopisto PL 99 53101 Lappeenranta	3 646	123	Peruskoulun ala-asteen koulut	376
						04934	Kangasvarren ala-aste 54530 Luumäki	76

Tunnus Kod	Nimi Namn	Oppilaita Elever	Tunnus Kod	Nimi Namn	Oppilaita Elever	Tunnus Kod	Nimi Namn	Oppilaita Elever
04936	Kannuskosken ala-aste 46530 Kannuskoski	17	124	Peruskoulun yläasteen koulut	213	162	Lukiot	85
04937	Kirkonkylän ala-aste 54510 Uro	52	07262	Parikkalan-Saaren yläaste Kirjolankatu 5 59100 Parikkala	213	00542	Rautjärven lukio Lehmuskatu 19 56800 Simpele	85
04940	Taavetin ala-aste 54500 Taavetti	231						
124	Peruskoulun yläasteen koulut	167	162	Lukiot	130	192	Kansalaisopistot	620
04939	Luumäen yläaste Linnalantie 14 54500 Taavetti	167	00638	Parikkalan lukio Kirjolankatu 5 59100 Parikkala	130	02292	Rautjärven kansalaisopisto Simpeleentie 40 56800 Simpele	620
162	Lukiot	88	192	Kansalaisopistot	480			
00812	Taavetin lukio PL 11 54501 Taavetti	88	02130	Kaakon kansalaisopisto Petäjiköngätu 2 59100 Parikkala	480			
<hr/>			<hr/>			<hr/>		
489	Miehikkälä		624	Pyhtää		700	Ruokolahti	
123	Peruskoulun ala-asteen koulut	171	123	Peruskoulun ala-asteen koulut	479	123	Peruskoulun ala-asteen koulut	473
07420	Kirkonkylän koulu Keskustie 9 49700 Miehkälä	71	06526	Heinlahden ala-aste 49200 Heinlahti	28	04689	Huhtasenkyllän ala-aste Niskapietiläntie 111 55910 Imatra	49
07421	Muurikkalan kyläkoulu Tohmonmäentie 15 a 49730 Muurikkala	19	06527	Hirvikosken ala-aste 49290 Vastila	16	04690	Kirkonkylän ala-aste Koulukeskus, Metsolantie 7 56100 Ruokolahti	161
07422	Pitkäkosken koulu Kalliokoskentie 45 a 49750 Kalliokoski	22	06529	Purolan ala-aste 49240 Purola	27	04693	Pohjalankilan ala-aste Lankilantie 10 56440 Pohja-Lankila	19
07423	Salomiehikkälän koulu Salomiehikkäläntie 655 49770 Salo-Miehikkälä	32	06530	Siltakylän ala-aste 49210 Huutjärvi	235	04694	Puntalan ala-aste Rinteentie 212 56510 Puntala	45
07424	Suurmiehikkälän koulu Koulukuja 10 49760 Suur-Miehikkälä	27	06531	Suur-Ahvenkosken ala-aste 49270 Pyhtää	88	04695	Tarkkolan ala-aste Tarkkolantie 268 56610 Rautjärvi	25
124	Peruskoulun yläasteen koulut	94	06532	Svenskspråkiga lägstadium 49240 Svartbäck	85	04696	Utulan ala-aste Metelniementie 31 56330 Utula	14
07418	Miehikkälän yläaste Keskustie 9 49700 Miehkälä	94	124	Peruskoulun yläasteen koulut	206	04697	Vaaitilan ala-aste Kaljanimentie 33 56120 Salosaari	72
			06525	Pyhtään yläaste 49210 Huutjärvi	206	04698	Virmutjoen ala-aste Puumalantie 940 56210 Virmutjoki	59
						04700	Äitsaaren ala-aste Äitsaarentie 232 56140 Äitsaari	29
			<hr/>			124	Peruskoulun yläasteen koulut	252
			689	Rautjärvi		04686	Ruokolahden yläaste Koulukeskus, Metsolantie 7 56100 Ruokolahti	252
580	Parikkala		123	Peruskoulun ala-asteen koulut	303	191	Kansanopistot	116
123	Peruskoulun ala-asteen koulut	331	07133	Rautjärven ala-aste Urheilijankatu 11 56610 Rautjärvi	80	01636	Jaakkiman kristillinen opisto Opistontie 21 56100 Ruokolahti	116
07263	Jalaslammin ala-aste Melkoniemensalontie 143 59210 Melkonieni	16	07134	Simpeleen ala-aste Tehtaantie 40 56800 Simpele	170	192	Kansalaisopistot	900
07264	Kangaskylän ala-aste Opintie 9 59100 Parikkala	142	07135	Änkilän ala-aste 56800 Simpele	53	02277	Ruokolahden kansalaisopisto Virastotie 3 56100 Ruokolahti	900
07265	Kaukolan ala-aste Hevosniementie 39 59100 Parikkala	25	124	Peruskoulun yläasteen koulut	192			
07266	Kinnarniemen ala-aste Kinnarsalmentie 20 59410 Kirjavala	29	07129	Rautjärven yläaste Lehmustie 19 56800 Simpele	192			
07267	Koitsanlahden ala-aste Mantkanniementie 28 59130 Koitsanlahti	41	138	Peruskouluasteen erityiskoulu	17			
07268	Särkisalmen ala-aste Myllysuluntie 44 59310 Särkisalmi	78	07136	Harjun erityiskoulu Tehtaantie 56800 Simpele	17	728	Saari	
						123	Peruskoulun ala-asteen koulut	114
						07279	Akonpohjan ala-aste 59510 Saari	71

Tunnus Kod	Nimi Namn	Oppilaita Elever	Tunnus Kod	Nimi Namn	Oppilaita Elever	Tunnus Kod	Nimi Namn	Oppilaita Elever
07280	Mikkolanniemen ala-aste 59530 Mikkolanniemi	20	07125	Saimaanharjun ala-aste Ankeriaantie 10 54915 Saimaanharju	209	138	Peruskouluasteen erityiskoulut	21
07282	Tarnalan ala-aste 59610 Tarnala	23	07128	Vehkataipaleen ala-aste Toijantie 739 54960 Vehkataipale	41	05014	Lappalan erityiskoulu Kustaa III tie 12 45370 Valkeala	21
<hr/>			<hr/>			<hr/>		
739	Savitaipale					162	Lukiot	219
123	Peruskoulun ala-asteen koulut	316	891 Uukuniemi			00484	Valkealan lukio Koulukeskus 45370 Valkeala	219
04995	Havon ala-aste 54800 Savitaipale	20	123	Peruskoulun ala-asteen koulut	44	191	Kansanopistot	53
04996	Heituinlahden ala-aste 54770 Heituinlahti	53	05002	Kummun ala-aste 59710 Kummunkylä	44	01693	Valkealan krist.kansanopisto 47830 Hasula	53
04993	Kirkonkylän ala-aste 54800 Savitaipale	190	<hr/>			192	Kansalaisopistot	1 050
05078	Säänjärven ala-aste 54800 Savitaipale	18	909	Valkeala		02139	Valkealan kansalaisopisto Kustaa III tie 12 45370 Valkeala	1 050
05079	Väljoen ala-aste 54750 Väljoki	35	<hr/>			<hr/>		
124	Peruskoulun yläasteen koulut	169	123	Peruskoulun ala-asteen koulut	894	917	Vehkalahti	
05076	Savitaipaleen yläaste 54800 Savitaipale	169	05011	Aitomäen ala-aste Häkämäentie 285 45100 Kouvola	52	123	Peruskoulun ala-asteen koulut	899
138	Peruskouluasteen erityiskoulut	8	05010	Anttilan ala-aste Anttilantie 417 46230 Aro	37	07138	Husulan ala-aste Töytärintie 20 49510 Husula	224
03514	Oppikankaan koulu 54800 Savitaipale	8	05009	Kiehuvan ala-aste Ojamaantie 6 45100 Kouvola	39	07139	Kannusjärven ala-aste Keskikyläntie 233 49570 Kannusjärvi	40
162	Lukiot	134	05008	Kirkonkylän ala-aste Kustaa III tie 12 45370 Valkeala	273	07140	Kirkkojärven ala-aste Kirkkojärvi 347 49899 Hamina	61
00758	Savitaipaleen lukio Koulutie 11 54800 Savitaipale	134	05006	Käpäälän ala-aste Töröntie 2 46140 Vekaranjärvi	28	07141	Metsäkylän ala-aste Tönnösentie 10 49540 Metsäkylä	33
192	Kansalaisopistot	1 400	05004	Lappakosken ala-aste Lappakoskentie 364 45330 Harju	23	07142	Myllykylän ala-aste Koulukalliontie 44 49899 Hamina	24
02286	Savitaipaleen kansalaisopisto Käpykuja 7 54800 Savitaipale	1 400	03539	Niinistön ala-aste Hiostemäentie 1 45360 Valkeala	73	07143	Neuvottoman ala-aste Suntiontie 1 49490 Neuvoton	130
<hr/>			05015	Oravalan ala-aste Oravan Matin raitti 6 45940 Oravala	40	07144	Paijärven ala-aste Kylänmäki 226 49640 Paijärvi	27
775	Suomenniemi		05016	Saarento-Jokelan ala-aste Lukutie 1 45360 Valkeala	171	07145	Pyhällön ala-aste Pyhällöntie 380 49660 Pyhältö	35
123	Peruskoulun ala-asteen koulut	48	05005	Selänpään ala-aste Selänpääntie 582 47810 Selänpää	26	07146	Reitkallin ala-aste Reitkallintie 659 49520 Reitkalli	16
04997	Halisen ala-aste 52830 Suomenniemi	23	05007	Tirvan ala-aste Tirvantie 35 46430 Tirva	27	07147	Summan ala-aste Summantie 46 49480 Summa	112
04999	Kirkonkylän ala-aste 52830 Suomenniemi	25	05013	Tuohikotin ala-aste Tuohikotintie 9 46110 Tuohikotti	20	07148	Uuden Summan ala-aste Siitosentie 56 49420 Hamina	164
<hr/>			05012	Utin ala-aste Opintie 1 45410 Utti	60	07149	Vilniemen ala-aste Kartanontie 265 49400 Hamina	33
831	Taipalsaari		05018	Vuohijärven ala-aste Koulutie 15 47900 Vuohijärvi	25	124	Peruskoulun yläasteen koulut	474
123	Peruskoulun ala-asteen koulut	397	124	Peruskoulun yläasteen koulut	424	07137	Vehkalahtien yläaste Ruissalontie 10 49410 Poitsila	474
03583	Kirkonkylän ala-aste Muikkolantie 8 54920 Taipalsaari	70	05017	Valkealan yläaste Kustaa III tie 12 45370 Valkeala	424			
07126	Leväsen ala-aste Suolahdentie 25 A 54930 Levänen	47						
07127	Rehulan ala-aste Mantereentie 934 54920 Taipalsaari	30						

Tunnus Kod	Nimi Namn	Oppilaita Elever	Tunnus Kod	Nimi Namn	Oppilaita Elever	Tunnus Kod	Nimi Namn	Oppilaita Elever
162	Lukiot	290	124	Peruskoulun yläasteen koulut	164	978	Ylämaa	
00070	Vehkalahden lukio Ruissalontie 8 49410 Poitsila	290	07396	Virolahden yläaste PL 13 49901 Virolahti	164	123	Peruskoulun ala-asteen koulut	134
935	Virolahti		162	Lukiot	98	07120	Hujakkalan ala-aste Vaalimaantie 2300 54430 Hujakkala	16
123	Peruskoulun ala-asteen koulut	283	00909	Virolahden lukio Rantatie 5 49900 Virolahti	98	07122	Kirkonkylän ala-aste Koulutie 1 54410 Ylämaa	65
07398	Klamilan ala-aste 49860 Klamilä	60	211	Maatalousalan oppilaitokset	243	07123	Villalan ala-aste Peräkorventie 500 54330 Simola	31
07399	Pihlajan ala-aste 49960 Ala-Pihlaja	21	01455	Harjun maat ja puutarhaoppil. Harju 3 F 49980 Ravijoki	243	07124	Ylijärven ala-aste Ylijärventie 409 54460 Ylijärvi	22
07400	Ravijoen ala-aste 49980 Ravijoki	39						
07402	Vaalimaan ala-aste 49900 Virolahti	35						
07403	Virojoen ala-aste Rantatie 9 49900 Virolahti	128						

06 MIKKELIN LÄÄNI - S:T MICHELS LÄN

014	Anttola		192	Kansalaisopistot	1 400	03276	Reuman erityiskoulu	18120 Heinola	
123	Peruskoulun ala-asteen koulut	175	02142	Itä-Hämeen kansalaisopisto	1 400	162	Lukiot		467
06132	Hauhalan ala-aste	26		Kuninkaantie 16		00078	Kymenkartanon lukio	Vahlmaninkatu 2	200
06133	Kirkonkylän ala-aste	127		19600 Hartola		00079	Lyseonmäen lukio	Savontie 19	267
06136	Ruokolan ala-aste	22	085	Haukivuori					
			123	Peruskoulun ala-asteen koulut	199				
046	Enonkoski		06138	Aseman ala-aste	153	181	Musiikkioppilaitokset		336
123	Peruskoulun ala-asteen koulut	170	06139	Kantalan ala-aste	26	02340	Heinolan musiikkiopisto	Savontie 11	336
07201	Kirkonkylän ala-aste	125		Pohjoiskankaantie 25					
07202	Pihlasmäen ala-aste	24	06140	Nykälän ala-aste	20	192	Kansalaisopistot		1 830
07203	Suurimäen ala-aste	21		Nykälä		02140	Heinolan kansalaisopisto	Siltakatu 11	1 830
124	Peruskoulun yläasteen koulut	117	124	Peruskoulun yläasteen koulut	113	223	Ammattioppilaitokset		346
07199	Enonkosken yläaste	117	06137	Haukivuoren yläaste	113	01062	Heinolan seudun ammattioppil.	Opintie 1	346
				Koulutie 3		231	Käsi- ja taideteollisuusoppil.	18200 Heinola	105
			00105	Haukivuoren lukio	78	01784	Heinolan käsi- ja taidet.oppil	Kyminkatu 23	105
				51600 Haukivuori					
081	Hartola		088	Heinola		235	Kauppaoppilaitokset		187
123	Peruskoulun ala-asteen koulut	307	123	Peruskoulun ala-asteen koulut	885	01217	Heinolan seud.kauppaoppilaitos	Opintie 2	187
07205	Kirkonkylän ala-aste	189	07174	Jyrängön ala-aste	152				
07210	Pohjolan ala-aste	43		Koskensaaarentie		089	Heinolan mlk		
07212	Riihiniemen ala-aste	27		18150 Heinola		123	Peruskoulun ala-asteen koulut		599
07214	Ruskealan ala-aste	48	07175	Niemelän ala-aste	241	07192	Kirkonkylän ala-aste	Koulukuja 1	254
				Puistokatu 1		07193	Lusin ala-aste	18300 Heinola kk	41
			07176	Seminaarin ala-aste	234	07195	Myllyojan ala-aste	Karjalantie 90	202
				Maaherrankatu 15		07196	Paason ala-aste	18600 Myllyoja	17
			07177	Tommolan ala-aste	258	07197	Paistjärven ala-aste	PPA i/koulu	15
				Hiiidenhaudantie		07198	Vierumäen ala-aste	18300 Heinola kk	70
				18100 Heinola					
124	Peruskoulun yläasteen koulut	144	124	Peruskoulun yläasteen koulut	791				
07204	Hartolan yläaste	144	07172	Kymenkartanon yläaste	363				
				Vahlmaninkatu 2					
			07173	Lyseonmäen yläaste	428				
				Savontie 19					
191	Kansanopistot	122		18100 Heinola					
01634	Hartolan opisto	122	138	Peruskouluasteen erityiskoulu	37				
			07178	Puiston erityiskoulu	37				
				Maaherrankatu 13					
				18100 Heinola					

Tunnus Kod	Nimi Namn	Oppilaita Elever	Tunnus Kod	Nimi Namn	Oppilaita Elever	Tunnus Kod	Nimi Namn	Oppilaita Elever
183	Liikunnan koulutuskeskukset	171	124	Peruskoulun yläasteen koulut	81	06152	Männynmäen ala-aste	19
01729	Suomen urheiluopisto 19120 Vierumäki	171	08878	Hirvensalmen yläaste Koulutie 5 52550 Hirvensalmi	81		Männynmäki 51900 Juva	
<hr/>			<hr/>			<hr/>		
090	Heinävesi		171	Joroinen		06154	Paatelan ala-aste 51930 Paatela	37
123	Peruskoulun ala-asteen koulut	328	123	Peruskoulun ala-asteen koulut	536	06155	Tuhkalan ala-aste 51760 Nuutilanmäki	15
07179	Kirkonkylän koulu Koulutie 12 79700 Heinävesi	164	07604	Kaitaisten ala-aste 79690 Kaitainen	19	06156	Vehmaan ala-aste Vehmaa 51900 Juva	17
07181	Lajunlahden koulu Rajakankaantie 2 79810 Karvion Kanava	51	07605	Kerisalon ala-aste 79660 Kerisalo	22	06157	Vuorensalmen ala-aste 51850 Vuorensalmi	43
07185	Rummukalan koulu Opintie 1 A 79700 Heinävesi	17	07606	Kirkonkylän ala-aste Koulutie 3 79600 Joroinen	201	124	Peruskoulun yläasteen koulut	297
07186	Sapun koulu Heinävedentie 141 79910 Kerma	50	07607	Kolman ala-aste 79630 Kolma	42	06141	Juvan yläaste PL 10 51901 Juva	297
07187	Sarvikummun koulu Petrumantie 6 79895 Sarvikumpu	21	07608	Koskenkylän ala-aste KP 3 79600 Joroinen	32	162	Lukiot	160
07188	Torvelan koulu Torvelantie 64 79700 Heinävesi	25	07609	Kuvansin ala-aste Koulunmäki 78880 Kuvansi	144	00202	Juvan lukio PL 10 51901 Juva	160
124	Peruskoulun yläasteen koulut	206	07610	Lahnalahden ala-aste Opinmäki 79680 Lahnalahti	16	192	Kansalaisopistot	850
07277	Heinäveden yläaste Kenttätie 1 B 79700 Heinävesi	206	07611	Lapinmäen ala-aste Lapinmäki 79620 Huutokoski	31	02144	Juvan kansalaisopisto PL 28 51901 Juva	850
162	Lukiot	67	124	Peruskoulun yläasteen koulut	247	<hr/>		
00080	Heinäveden lukio Kenttätie 1 79700 Heinävesi	67	07603	Joroisten yläaste Koulutie 1 79600 Joroinen	247	184	Jäppilä	
191	Kansanopistot	31	162	Lukiot	139	123	Peruskoulun ala-asteen koulut	181
02316	Valamon kansanopisto 79850 Uusi-Valamo	31	00537	Joroisten lukio Koulutie 1 79600 Joroinen	139	06158	Kirkonkylän ala-aste Kirkkotie 9 C 77570 Jäppilä	63
192	Kansalaisopistot	700	192	Kansalaisopistot	617	06159	Kotamäen ala-aste 76100 Pieksämäki	49
02141	Heinäveden kansalaisopisto Virastokuja 4 79700 Heinävesi	700	02143	Joroisten kansalaisopisto PL 4 79601 Joroinen	617	06160	Rummukan ala-aste Rummukantie 603 B 77430 Siikamäki	34
<hr/>			<hr/>			<hr/>		
097	Hirvensalmi		178	Juva		06161	Tihusniemen ala-aste 77580 Tihusniemi	35
123	Peruskoulun ala-asteen koulut	176	123	Peruskoulun ala-asteen koulut	562	<hr/>		
06556	Kirkonkylän ala-aste Koulutie 5 52550 Hirvensalmi	50	06142	Hatsolan ala-aste 51820 Hatsola	48	212	Kangaslampi	
06560	Kissakosken ala-aste Ripatintie 154 a 52550 Hirvensalmi	33	06145	Järvenpään ala-aste Palokangas 51900 Juva	20	123	Peruskoulun ala-asteen koulut	141
06558	Lahnaniemen ala-aste Lahnaniementie 52510 Hietanen	24	06147	Kirkonkylän ala-aste Koulutie 1 51900 Juva	275	06907	Harjurannan ala-aste Unimäki 78710 Varkaus	52
06559	Malvaan ala-aste Vilkonharjuntie 329 52520 Syväsmäki	34	06148	Koikkalan ala-aste 51880 Koikkala	37	06909	Kilpimäen ala-aste Kilpimäen koulu 79480 Kangaslampi	27
06557	Suonsalmen ala-aste Joutsantie 609 a 52550 Hirvensalmi	35	06149	Kuusmalan ala-aste 51760 Nuutilanmäki	18	06910	Kirkonkylän ala-aste 79480 Kangaslampi	62
<hr/>			<hr/>			<hr/>		
			06150	Lautealan ala-aste 51980 Lauteala	33	213	Kangasniemi	
						123	Peruskoulun ala-asteen koulut	543
						06164	Haarajoen ala-aste Hankasalmentie 51 51200 Kangasniemi	21

Tunnus Kod	Nimi Namn	Oppilaita Elever	Tunnus Kod	Nimi Namn	Oppilaita Elever	Tunnus Kod	Nimi Namn	Oppilaita Elever
06166	Hokan ala-aste Hokankoulutie 21 51200 Kangasniemi	23	07162	Kirkonkylän ala-aste Koulutie 4 58200 Kerimäki	221	06666	Tuppuralan ala-aste Nuottakatu 1 50190 Mikkeli	203
06167	Kaihlamäen ala-aste 51335 Kaihlamäki	21	07163	Kumpurannan ala-aste Kumpurannantie 436 58260 Kumpuranta	26	06667	Urpolan ala-aste Rinnekatu 8 50100 Mikkeli	370
06169	Kirkonkylän ala-aste Beckerintie 2 51200 Kangasniemi	251	07167	Louhen ala-aste Juurelantie 12 58220 Louhi	61			
06170	Koittilan ala-aste Pölläkänmäentie 25 51260 Tahkomäki	23	07164	Makkolan ala-aste Niittylahdentie 41 58150 Makkola	21	124	Peruskoulun yläasteen koulut	1 190
06171	Korholan ala-aste Pieksämäentie 1402 51270 Kutemajärvi	31	07165	Pihlajaniemen ala-aste Pykäläkankaantie 22 58320 Raikuu	16	06657	Kalevankankaan yläaste Metsolankatu 34 50100 Mikkeli	443
06172	Laitilan ala-aste Suomäentie 69 51310 Levä	28	07166	Pistalan ala-aste Pistalantie 419 58320 Raikuu	13	06808	Mikkelin lyseon yläaste Porrassalmenkatu 30 50100 Mikkeli	269
06504	Mäenkyän ala-aste Kermantie 131 51460 Lususniemi	29	07169	Toroppalan ala-aste Toroppalantie 222 58200 Kerimäki	67	06659	Urheilupuiston yläaste Anni Swaninkatu 6 50100 Mikkeli	478
06173	Ruokomäen ala-aste Ruokomäentie 41 41580 Sauvamäki	17	07170	Yläkuonan ala-aste Yläkuonantie 46 58200 Kerimäki	14	138	Peruskouluasteen erityiskoulut	193
06174	Siikaselän ala-aste Siikaseläntie 315 51360 Koivula	18				08892	Mikkelin kuulovammaisten koulu Liuskekatu 1 50100 Mikkeli	29
06175	Synsiön ala-aste Synsiöntie 44 51200 Kangasniemi	16	124	Peruskoulun yläasteen koulut	258	06665	Vanamon koulu Siekkilänkatu 8 50120 Mikkeli	164
06176	Vuojalahden ala-aste Vuojalahdentie 16 51440 Vuojalahti	40	07159	Kerimäen yläaste Koulutie 2-4 58200 Kerimäki	258			
06177	Äkryn ala-aste Toivakantie 1064 51340 Hännilä	25	162	Lukiot	120	162	Lukiot	1 248
124	Peruskoulun yläasteen koulut	287	00325	Kerimäen lukio Koulutie 2-4 58200 Kerimäki	120	00507	Mikkelin lyseon lukio Porrassalmenk.30 50100 Mikkeli	657
08873	Kangasniemen yläaste Kankaistentie 5 51200 Kangasniemi	287	192	Kansalaisopistot	920	00509	Mikkelin yhteiskoulun lukio O.Mannisenk.8-10 50100 Mikkeli	591
138	Peruskouluasteen erityiskoulut	15	02293	Kaakkois-Savon kansalaisopisto Ristisolvantie 7 58200 Kerimäki	920	181	Musiikkioppilaitokset	1 013
06168	Puiston koulu Beckerintie 2 51200 Kangasniemi	15				01966	Mikkelin musiikkiopisto Mikonkatu 1 50100 Mikkeli	1 013
162	Lukiot	137	491	Mikkeli		191	Kansanopistot	175
00257	Kangasniemen lukio Beckerintie 2 51200 Kangasniemi	137	123	Peruskoulun ala-asteen koulut	2 159	01686	Suomen nuorisopisto Paukkulantie 22 50170 Mikkeli	175
192	Kansalaisopistot	900	06660	Kattilansillan ala-aste Laajalammitie 20 50160 Mikkeli	44	192	Kansalaisopistot	2 620
02145	Kangasniemen kansalaisopisto Otto Mannisen tie 2 51200 Kangasniemi	900	03601	Launialan ala-aste Saimaannorppankatu 1 50170 Mikkeli	155	02147	Mikkelin kansalaisopisto Savilahdenkatu 13 50100 Mikkeli	2 620
			06662	Lähemäen ala-aste Kisatie 5 50170 Mikkeli	385	221	Teknilliset oppilaitokset	1 296
			06187	Moision ala-aste Kyläkouluntie 2 50500 Mikkeli	189	01013	Mikkelin teknill.oppilaitos PL 181 50101 Mikkeli	1 296
246	Kerimäki		03366	Peitsarin ala-aste Peitsarinkuja 6 50170 Mikkeli	121	223	Ammattioppilaitokset	1 044
123	Peruskoulun ala-asteen koulut	540	06661	Päämajakoulun ala-aste Päämajankuja 1-3 50100 Mikkeli	290	01102	Mikkelin ammattioppilaitos PL 165 50101 Mikkeli	1 044
07160	Alakuonan ala-aste Alakuonantie 498 58200 Kerimäki	13	06663	Rouhialan ala-aste Koulukatu 23 50100 Mikkeli	96	229	Ammatill. aikuiskoulutuskesk.	513
07161	Anttolan ala-aste Ruokojärventie 9 58410 Haapakallio	88	06664	Siekkilän ala-aste Siekkilänkatu 8-10 50120 Mikkeli	306	01598	Mikkelin amm.aikuiskoul.keskus PL 22 50100 Mikkeli	513

06 Mikkelin lääni
06 S:t Michels län

Tunnus Kod	Nimi Namn	Oppilaita Elever	Tunnus Kod	Nimi Namn	Oppilaita Elever	Tunnus Kod	Nimi Namn	Oppilaita Elever
231	Käsi- ja taideteollisuusoppil.	168	06194	Sairilan ala-aste Joki-Sairilantie 2 50180 Mikkel	78	06205	Kyttälän ala-aste Sairaalantie 4 52700 Mäntyharju	268
01812	Mikkelin käsi- ja taidet.oppil Raviradantie 18 50100 Mikkel	168	06195	Soikkalan ala-aste Soikkalantie 11 52510 Hietanen	17	06206	Leppäniemen ala-aste Metsäkyläntie 52920 Voikoski	16
235	Kauppaoppilaitokset	925	06196	Vanhalan ala-aste Vanhalantie 30 51999 Mikkel	41	06207	Mynttilän ala-aste Tylliläntie 52700 Mäntyharju	26
01246	Mikkelin liiketal.instituutti Päämajankuja 4 50100 Mikkel	925	06197	Vanhamäen ala-aste Kapanniementie 2 A 51130 Vanhamäki	19	06209	Pyhäkosken ala-aste Opintie 52700 Mäntyharju	24
241	Terveysthuolto-oppilaitokset	736	06198	Vehmaskylän ala-aste Pyöröläntie 9 50100 Mikkel	26	06210	Pärnämäen ala-aste Huljavantie 52970 Pankalahti	17
01309	Mikkelin terv.huolto-oppil. PL 174 50101 Mikkel	736	06199	Vuolingon ala-aste Vanhamäentie 51 B 50600 Mikkel	34	06211	Toivolan ala-aste Toivolannutka 52740 Tuustaipale	40
251	Koti- ja laitostalousoppil.	310	124	Peruskoulun yläasteen koulut	543	06212	Valtolan ala-aste Valtolantie 52700 Mäntyharju	21
01397	Mikkelin kotitalousoppilaitos Lähemäenkatu 11 50170 Mikkel	310	06178	Rantakylän yläaste Vanhamäentie 2 50600 Mikkel	543	06213	Varpasen ala-aste Varpasen vanhatie 52700 Mäntyharju	28
921	Kesäyliopistot	..	138	Peruskouluasteen erityiskoulut	31	124	Peruskoulun yläasteen koulut	291
09932	Mikkelin kesäkauppakorkeakoulu Puistokatu 3 50100 Mikkel	..	03274	Koivikon yläaste Koivikontie 8 50100 Mikkel	20	06200	Mäntyharjun yläaste Sairaalantie 4 52700 Mäntyharju	291
492	Mikkelin mlk		03275	Myllyjoen yläaste Sairilan koulukoti 50180 Mikkel	11	138	Peruskouluasteen erityiskoulut	17
123	Peruskoulun ala-asteen koulut	1 062	191	Kansanopistot	83	06203	Keskustan koulu Pertunmaantie 52700 Mäntyharju	17
06180	Harjumaan ala-aste Rukkiokantie 5 51420 Harjuma	38	01667	Otavan opisto Otavantie 2 50670 Otava	83	162	Lukiot	189
06181	Heinälahden ala-aste Syväsentie 4 51999 Mikkel	39	192	Kansalaisopistot	1 600	00520	Mäntyharjun lukio Kompantie 22 52700 Mäntyharju	189
06182	Hirolan ala-aste Römpelinmäentie 3 51520 Hirola	35	02300	Mikkelin mlk:n kansalaisopisto PL 42 50101 Mikkel	1 600	192	Kansalaisopistot	600
06183	Ihastjärven ala-aste Ihastjärventie 170 51999 Mikkel	28	211	Maatalousalan oppilaitokset	435	02148	Mäntyharjun kansalaisopisto Lääkärinkuja 3 52700 Mäntyharju	600
06184	Kalvitsan ala-aste Asemankulma 21 51540 Kalvitsa	23	02424	Mikkelin maaseutuoppilaitos Koulutilantie 12 50670 Otava	435	588	Pertunmaa	
06185	Korpijärven ala-aste Haajalantie 2 50770 Korpikoski	18	243	Sosiaalialan oppilaitokset	349	123	Peruskoulun ala-asteen koulut	169
06186	Liukkolan ala-aste Korpikoskentie 3 50670 Otava	78	01845	Otavan sosiaalialan oppilaitos 50670 Otava	349	06215	Kirkonkylän ala-aste 19430 Pertunmaa	64
06188	Olkkolan ala-aste Porrassalmentie 57 50100 Mikkel	40	507	Mäntyharju		06216	Kuortin ala-aste 19410 Kuortti	38
06189	Otavan ala-aste Vanha Otavantie 112 B 50670 Otava	66	123	Peruskoulun ala-asteen koulut	554	06217	Nipulin ala-aste 19420 Mansikkamäki	25
06190	Parkkilan ala-aste Parkkilantie 115 52110 Majavesi	26	06201	Aseman ala-aste Mäntyharjuntie 203 A 52700 Mäntyharju	56	06218	Ruorasmäen ala-aste 19460 Ruorasmäki	18
06191	Rahulan ala-aste Rahulantie 26 B 51720 Rahula	64	06202	Halmeniemen ala-aste Halmeniementie 52850 Halmeniemi	12	06220	Taimelan ala-aste 19470 Lihavanpää	24
06192	Rantakylän ala-aste Vanhamäentie 2 50600 Mikkel	341	06204	Kirkonkylän ala-aste Mäntyharjuntie 47 52700 Mäntyharju	46	124	Peruskoulun yläasteen koulut	63
06193	Rämälän ala-aste Vehmaskyläntie 1 50100 Mikkel	51	06214	Pertunmaan yläaste 19430 Pertunmaa		06214	Pertunmaan yläaste 19430 Pertunmaa	63

Tunnus Kod	Nimi Namn	Oppilaita Elever	Tunnus Kod	Nimi Namn	Oppilaita Elever	Tunnus Kod	Nimi Namn	Oppilaita Elever
594	Pieksämäen mlk		138	Peruskouluasteen erityiskoulu	33	07158	Harjunrannan koulu	13
123	Peruskoulun ala-asteen koulut	596	06225	Tieranharjun koulu Kuopiontie 22 76150 Pieksämäki	33		Koulutie 16 58500 Punkaharju	
03293	Maaselän ala-aste Seunalantie 8 76850 Naarajärvi	365	162	Lukiot	507	162	Lukiot	100
06230	Nenonpellon ala-aste Mäntytie 40 76940 Nenonpelto	54	00642	Pieksämäen lukio PL 124 76101 Pieksämäki	507	00468	Punkaharjun lukio Palomäentie 2 58500 Punkaharju	100
06231	Niskamäen ala-aste Pohjois-Niskamäentie 390 76850 Naarajärvi	39	191	Kansanopistot	203	191	Kansanopistot	42
06232	Peiposjärven ala-aste Peiposjärventie 1603 77999 Pieksämäki	32	01685	Sisälähetysseuran opisto Huvilakatu 31 76130 Pieksämäki	203	01635	Itä-Karjalan kansanopisto Valonimentie 32 58450 Punkaharju	42
06235	Toikkalan ala-aste Halkokummuntie 24 77240 Halkokumpu	36	192	Kansalaisopistot	1 200	623	Puumala	
06236	Vanajan ala-aste Pihlajaseläntie 10 77140 Vanaja	23	02149	Pieksämäen työväenopisto Keskuskatu 45 76100 Pieksämäki	1 200	123	Peruskoulun ala-asteen koulut	243
06237	Vehmaskylän ala-aste Vehmaskyläntie 420 77999 Pieksämäki	47	223	Ammattioppilaitokset	787	04587	Harmaalan ala-aste Kaipaantie 350 52200 Puumala	25
124	Peruskoulun yläasteen koulut	430	02451	Keski-Savon oppimiskeskus Kuusitie 41 76120 Pieksämäki	787	04588	Hurissalon ala-aste Hurissalontie 175 52230 Hurissalo	32
06226	Siilin yläaste Siilinkankaantie 5 76850 Naarajärvi	430	228	Ammatilliset erityisoppil.	41	04591	Kirkkonkylän ala-aste Kirkkotie 3 B 52200 Puumala	135
138	Peruskouluasteen erityiskoulu	8	01414	Nikkarilan ammattioppilaitos Pyhityntie 45 76100 Pieksämäki	41	04594	Luukkolan ala-aste Luukkolanmäentie 122 52200 Puumala	26
03472	Vaalijalan koulu Seunalantie 8 76850 Naarajärvi	8	243	Sosiaalialan oppilaitokset	917	04596	Sepänkylän ala-aste Viljakansaarentie 1004 52200 Puumala	25
191	Kansanopistot	30	02444	Sisäläh.seur.diak-kasvattajaop 76130 Pieksämäki	917	124	Peruskoulun yläasteen koulut	115
01668	Partaharjun opisto Partaharjuntie 361 76280 Partaharju	30	618	Punkaharju		04597	Puumalan yläaste Kirkkotie 3 B 52200 Puumala	115
192	Kansalaisopistot	1 900	123	Peruskoulun ala-asteen koulut	378	162	Lukiot	58
02281	Siilin kansalaisopisto Vilhulantie 5 76850 Naarajärvi	1 900	07151	Hiukkajoen ala-aste Susiniementie 12 58520 Hiukkajoki	36	00469	Puumalan yhteislukio Kirkkotie 3 B 52200 Puumala	58
593	Pieksämäki		07152	Kulenoisten ala-aste Kulenoistenkoulutie 43 58430 Kulenoinen	58	192	Kansalaisopistot	700
123	Peruskoulun ala-asteen koulut	921	07153	Punkasalmen ala-aste Koulutie 16 58500 Punkaharju	199	02279	Puumalan kansalaisopisto Kirkkotie 3 D 52200 Puumala	700
06222	Harjun ala-aste Kuopiontie 22 76150 Pieksämäki	265	07154	Putikon ala-aste Opintie 2 58550 Putikko	67	681	Rantasalmi	
06223	Keskuskoulun ala-aste Keskuskatu 32 76100 Pieksämäki	303	07155	Särkilahden ala-aste Kiviapajantie 3541 58690 Ala-Särkilähti	18	123	Peruskoulun ala-asteen koulut	349
06224	Konttiopuiston ala-aste Kuusitie 46 76120 Pieksämäki	262	124	Peruskoulun yläasteen koulut	190	07707	Kolkontaipaleen ala-aste Kolkontaipaleentie 108 A 58920 Kolkontaipale	30
03645	Tahiniemen ala-aste Tuohiniementie 4 76100 Pieksämäki	91	07150	Punkaharjun yläaste Palomäentie 2 58500 Punkaharju	190	07709	Osikonmäen ala-aste Hiismaentie 292 A 58910 Rantasalmi as	53
124	Peruskoulun yläasteen koulut	532	138	Peruskouluasteen erityiskoulu	13	07244	Parkumäen ala-aste Inkiläntie 1 58830 Parkumäki	45
06221	Pieksämäen yläaste Keskuskatu 45 76100 Pieksämäki	532						

06 Mikkelin lääni
06 S:t Michels län

Tunnus Kod	Nimi Namn	Oppilaita Elever	Tunnus Kod	Nimi Namn	Oppilaita Elever	Tunnus Kod	Nimi Namn	Oppilaita Elever
07245	Rantasalon ala-aste Koulutie 6 58900 Rantasalmi	151	192	Kansalaisopistot	600	00787	Savonlinnan taidelukio Sotilaspojank. 3 57100 Savonlinna	273
07712	Tuusmäen ala-aste Tuusmäentie 835 58940 Tuusmäki	39	02287	Ristiinan kansalaisopisto Brahentie 54 52300 Ristiina	600	00761	Talvisalon lukio Muurarinkatu 4 57100 Savonlinna	331
07713	Voinsalmen ala-aste Norpantie 5 58900 Rantasalmi	31	<hr/>					
124	Peruskoulun yläasteen koulut	176	740	Savonlinna		171	Harjoittelukoulu	379
07243	Rantasalmen yläaste Koulutie 8 58900 Rantasalmi	176	123	Peruskoulun ala-asteen koulut	1 642	00493	Savonlinnan normaalikoulu Kuninkaankartano 57100 Savonlinna	379
162	Lukiot	99	07587	Haapalan ala-aste Rinkiläntie 60 57310 Savonlinna	40	181	Musiikkioppilaitokset	541
00716	Rantasalmen lukio Koulutie 4 58900 Rantasalmi	99	07588	Juvolan ala-aste Juvolantie 2331 57310 Savonlinna	35	01976	Savonlinnan musiikkiopisto Sotilaspojankatu 1 57100 Savonlinna	541
192	Kansalaisopistot	700	07590	Kallislahden ala-aste Männymäentie 4 58810 Kallislahti	42	183	Liikunnan koulutuskeskukset	55
02280	Rantasalmen kansalaisopisto PL 5 58901 Rantasalmi	700	07591	Kellarpellon ala-aste Kiekkotie 2 57710 Savonlinna	316	01767	Tanhuvaaran urheilupuisto Moinsalmentie 1042 57230 Savonlinna	55
<hr/>			07592	Kirkkoniemen ala-aste Kirkkoniemenkatu 26 57510 Savonlinna	44	191	Kansanopistot	66
696	Ristiina		07594	Mertalan ala-aste Simasalontie 2 57200 Savonlinna	295	01689	Savonlinnan kristill. opisto Ritalanmäki 1 57600 Savonlinna	66
123	Peruskoulun ala-asteen koulut	377	07595	Moinsalmen ala-aste Hakomäentie 21 57230 Savonlinna	36	192	Kansalaisopistot	2 000
06243	Hangastenmaan ala-aste Parkkilantie 904 52340 Hangastenmaa	30	07596	Nojanmaan ala-aste Kulmatie 3 57210 Savonlinna	264	02146	Linnalan kansalaisopisto Sotilaspojankatu 7 57100 Savonlinna	2 000
06245	Kirkonkylän ala-aste Koulukeskus, Mäkitie 20 52300 Ristiina	195	07597	Nätkin ala-aste Hirvatie 19 57230 Savonlinna	276	223	Ammattioppilaitokset	479
06246	Kuomion ala-aste Niementie 20 52780 Kuomiokoski	17	07598	Pihlajalahden ala-aste Opintie 36 58770 Pihlajalahti	28	01099	Savonlinnan ammattioppilaitos Pohjolankatu 4 57200 Savonlinna	479
06247	Närhilän ala-aste Närhiläntie 532 52510 Hietanen	18	07599	Pihlajaniemen ala-aste Ritalanmäentie 35 57600 Savonlinna	179	229	Ammatill. aikuiskoulutuskesk.	310
06248	Pellosniemen ala-aste Karsikkoniementie 3 52420 Pellosniemi	59	07600	Puistokadun ala-aste Puistokatu 5 57100 Savonlinna	72	01601	Savonlinnan amm.aik.koul.kesk. Telakkatie 9 57230 Savonlinna	310
06250	Toijolan ala-aste Suurlahdentie 1801 52360 Someenjärvi	18	07601	Salorannan ala-aste Haapa-ahontie 9 58650 Kiviapaja	15	231	Käsi- ja taideteollisuusoppil.	183
06251	Vitsiälän ala-aste Löydöntie 366 52320 Vitsiälä	40	124	Peruskoulun yläasteen koulut	1 099	01821	Savonlinnan käsi- ja taidet.opp Pohjolankatu 6 57200 Savonlinna	183
124	Peruskoulun yläasteen koulut	210	07581	Mertalan yläaste Simasalontie 2 57200 Savonlinna	391	235	Kauppaoppilaitokset	1 125
06242	Ristiinan yläaste Koulukeskus, Mäkitie 30 52300 Ristiina	210	07582	Piispanmäen yläaste Kirkkokatu 1 57100 Savonlinna	362	02488	Silinnan terv.huol.ja liik.ins Keskussairaalanatie 4 57170 Savonlinna	1 125
138	Peruskouluasteen erityiskoulut	19	07584	Talvisalon yläaste Muurarinkatu 4 57100 Savonlinna	346	241	Terveystieteiden oppilaitokset	484
06249	Heikkilän koulu Koulukeskus, Mäkitie 30 52300 Ristiina	19	138	Peruskouluasteen erityiskoulut	53	02438	Savonlinnan ammatillinen inst. Juvolantie 1142 57310 Savonlinna	484
162	Lukiot	114	07602	Puistolankoulu Puistokatu 3 57100 Savonlinna	53	253	Hotelli- ja ravintolaoppil.	214
00737	Ristiinan lukio Mäkitie 30 52300 Ristiina	114	162	Lukiot	1 110	02377	Savonlinnan hotelli-rav.oppil. Rajalahdenkatu 4 57200 Savonlinna	214
			00759	Savonlinnan lyseon lukio Kirkkokatu 1 57100 Savonlinna	506			

Tunnus Kod	Nimi Namn	Oppilaita Elever	Tunnus Kod	Nimi Namn	Oppilaita Elever	Tunnus Kod	Nimi Namn	Oppilaita Elever
921	Kesäyliopistot	..		Lohirannantie 6 58620 Lohilahti		07688	Ravioskorven ala-aste Ravioskorventie 278 19370 Nuoramoinen	21
09936	Savonlinnan kesäyliopisto Linnakatu 11 57130 Savonlinna	..	07698	Mäntysen ala-aste Niinimäentie 14 A 58700 Sulkava	21	07690	Tikkalan ala-aste Tikkalantie 72 19700 Sysmä	27
<hr/>			07699	Rahkolan ala-aste Rahkolantie 445 58700 Sulkava	17	07683	Väihkylän koulu Leppäkorventie 12 19700 Sysmä	202
741	Savonranta							
123	Peruskoulun ala-asteen koulut	120	124	Peruskoulun yläasteen koulut	144	124	Peruskoulun yläasteen koulut	164
07702	Kirkonkylän ala-aste Kirkonkylä 58300 Savonranta	74	07692	Sulkavan yläaste Uitonrinne 20 B 58700 Sulkava	144	07681	Sysmän yhteiskoulun yläaste PL 60 19701 Sysmä	164
07703	Rönkönvaaran ala-aste 58390 Rönkönvaara	16	162	Lukiot	70	138	Peruskouluasteen erityiskoulut	17
08883	Sönkän ala-aste 58360 Säimen	30	00786	Sulkavan lukio Koulutie 8 58700 Sulkava	70	07691	Toivolan koulu Väihkyläntie 9 19700 Sysmä	17
124	Peruskoulun yläasteen koulut	53	192	Kansalaisopistot	466	162	Lukiot	80
03568	Kirkonkylän yläaste Kirkonkylä 58300 Savonranta	53	02288	Sulkavan kansalaisopisto PL 25 58701 Sulkava	466	00780	Sysmän yhteiskoulun lukio PL 60 19701 Sysmä	80
<hr/>			<hr/>			<hr/>		
768	Sulkava		781	Sysmä		937	Virtasalmi	
123	Peruskoulun ala-asteen koulut	268	123	Peruskoulun ala-asteen koulut	372	123	Peruskoulun ala-asteen koulut	80
07693	Kaartilankosken ala-aste Auvilantie 41 58720 Kaartilankoski	31	07682	Karivirran ala-aste Vääksyntie 2152 19310 Karilanmaa	22	06239	Kirkonkylän ala-aste Kirkonkylän koul 77330 Virtasalmi	59
07695	Kaipolan ala-aste Kaipolan koulutie 8 58700 Sulkava	25	07686	Nuoramoisten ala-aste Kalkkistentie 245 19370 Nuoramoinen	67	06240	Montolan ala-aste 77350 Montola	21
07696	Kirkonkylän ala-aste Koulutie 8 58700 Sulkava	147	07689	Pohjois-Sysmän koulu Luhangantie 842 19730 Särkilampi	33			
07697	Lohilahden ala-aste	27						

Tunnus
Kod Nimi
Namn

Oppilaita
Elever

Tunnus
Kod Nimi
Namn

Oppilaita
Elever

Tunnus
Kod Nimi
Namn

Oppilaita
Elever

07 POHJOIS-KARJALAN LÄÄNI - NORRA KARELENS LÄN

045	Eno		06674	Iknonvaaran ala-aste Iknonvaarantie 3 C A 82900 Ilomantsi	49	05914	Mutalan ala-aste Lastenkatu 4 80100 Joensuu	256
123	Peruskoulun ala-asteen koulut	560	06680	Kuuksenvaaran ala-aste Kuuksenvaarantie 20 C 82900 Ilomantsi	59	05915	Nepenmäen ala-aste Kärpänkatu 7 80230 Joensuu	327
06829	Ahvenisen ala-aste Murikantie 91 81260 Ahveninen	29	06682	Lylykosken ala-aste Ratilanvaarantie 2 C 81350 Tokrajärvi	45	05916	Niinivaaran ala-aste Käkisalmenkatu 2 80200 Joensuu	375
06832	Kirkonkylän ala-aste Alapappilantie 6 81200 Eno	200	06684	Maukkulan ala-aste Toukka-ahontie 19 A A 82820 Maukkula	28	03597	Noljakan koulu Noljakankaari 19 80140 Joensuu	389
06833	Kuusijärven ala-aste Kuusijärventie 1391 81200 Eno	29	06688	Naurisvaaran ala-aste Viinivaarantie 23 A 82960 Lehtovaara	33	07895	Pataluodon ala-aste Pataluodonkatu 4 80160 Joensuu	206
06834	Louhiojan ala-aste Opinpolku 8 81200 Eno	80	06689	Paavonvaaran ala-aste Paavonvaarantie 46 82820 Maukkula	25	05917	Rantakylän ala-aste Rantakylänkatu 12 80160 Joensuu	367
06844	Uimaharjun ala-aste Kauppatie 17 81280 Uimaharju	181	06676	Pogostan koulu Ylätie 8 82900 Ilomantsi	347	05918	Utran ala-aste Miihlunpolttajt13 80170 Joensuu	425
06845	Ukkolan ala-aste Rinnetie 2 81290 Ukkola	41	06694	Tyrjänsaaren ala-aste Kivilahdentie 202 81420 Tyrjänsaari	32	124	Peruskoulun yläasteen koulut	1 674
124	Peruskoulun yläasteen koulut	332	124	Peruskoulun yläasteen koulut	294	05907	Karsikon yläaste Pappilantie 4 80260 Joensuu	470
06827	Kirkonkylän yläaste Purokyläntie 7 81200 Eno	189	06668	Ilomantsin yläaste Parpein koulu 82900 Ilomantsi	294	05905	Keskustan yläaste Koskikatu 10 80100 Joensuu	482
06828	Uimaharjun yläaste Jussintie 1 81280 Uimaharju	143	162	Lukiot	166	03525	Niinivaaran yläaste Tikkamäentie 17 80200 Joensuu	210
138	Peruskouluasteen erityiskoulut	16	00157	Ilomantsin lukio Keskuskoulu 82900 Ilomantsi	166	05906	Rantakylän yläaste Pataluodonkatu 2 80160 Joensuu	512
06838	Pekkalen erityiskoulu Opinpolku 8 81200 Eno	16	192	Kansalaisopistot	720	138	Peruskouluasteen erityiskoulut	145
162	Lukiot	163	02151	Ilomantsin kansalaisopisto Soihtulantie 7 82900 Ilomantsi	720	08920	Kuulovammaisten koulu Rantakylänkatu 12 80160 Joensuu	43
00045	Enon lukio Puistotie 4 81200 Eno	163	223	Ammattioppilaitokset	172	05913	Puronsuun koulu Pataluodonkatu 4 80160 Joensuu	102
192	Kansalaisopistot	1 000	01458	Ilomantsin ammatillinen oppil. Vepsänmäentie 4 82900 Ilomantsi	172	162	Lukiot	1 523
02150	Enon kansalaisopisto Alapappilantie 4 81200 Eno	1 000	167	Joensuu		00195	Joensuun lyseon lukio Koskikatu 8 80100 Joensuu	867
146	Ilomantsi		123	Peruskoulun ala-asteen koulut	3 090	00196	Joensuun yhteiskoulun lukio Pataluodnk. 6 80160 Joensuu	323
123	Peruskoulun ala-asteen koulut	688	05900	Hukanhaudan ala-aste Niinivaarantie 91 80230 Joensuu	87	00667	Niinivaaran lukio Tikkamäentie 17 80200 Joensuu	333
06670	Hattuvaaran ala-aste Hatunraitti 1 A C 8 82967 Hattu	26	05909	Iksenvaaran ala-aste 80260 Joensuu	48	171	Harjoittelukoulut	844
06671	Haukivaaran ala-aste Haukivaarantie 83 82830 Haukivaara	18	05910	Kanervalan ala-aste Vanamokatu 26 80130 Joensuu	242	00194	Joensuun normaalikoulu PL 111 80101 Joensuu	844
06672	Huhuksen ala-aste Huhuksentie 62 81450 Huhus	26	05911	Karsikon ala-aste Pohjolankatu 29 80260 Joensuu	368	181	Musiikkioppilaitokset	898
						01948	Joensuun konservatorio Rantakatu 31 80100 Joensuu	898

Tunnus Kod	Nimi Namn	Oppilaita Elever	Tunnus Kod	Nimi Namn	Oppilaita Elever	Tunnus Kod	Nimi Namn	Oppilaita Elever
183	Liikunnan koulutuskeskukset	24	05358	Kuhnustan ala-aste Erolanniementie 50 A 83900 Juuka	20	192	Kansalaisopistot	867
01349	Itä-Suomen liikuntaopisto Kalevank. 8 80110 Joensuu	24	05360	Mataran ala-aste Panjantie 8 A 83900 Juuka	19	02159	Puruveden kansalaisopisto Pyhäjärventie 7 59800 Kesälahti	867
192	Kansalaisopistot	6 020	05349	Nunnanlahden ala-aste Nunnanlahdentie 963 83940 Nunnanlahti	31	<hr/>		
02152	Joensuun vapaaopisto Papinkatu 3 80110 Joensuu	6 020	05362	Paalasmaan ala-aste 83910 Paalasmaa	10	251	Kiihtelysvaara	
213	Metsä- ja puutalousoppil.	91	05365	Polvelan ala-aste 83870 Polvela	42	123	Peruskoulun ala-asteen koulut	266
01529	Joensuun metsä- ja puutal.op. Väisälänkatu 4 80170 Joensuu	91	05367	Tuopanojen ala-aste Rantakyläntie 141 83950 Ahmovaara	24	05921	Heinävaaran ala-aste Heinävaarantie 166 82110 Heinävaara	95
223	Ammattioppilaitokset	2 045	05368	Vihtasuon ala-aste 83915 Vihtasu	21	05922	Huhtilammin ala-aste Huhtilammentie 80 A 82180 Huhtilampi	25
02502	Joensuun opp.keskus(1.8.1996-) PL 101 80101 Joensuu	2 045	05348	Vuokon ala-aste Pyykköläntie 2 83900 Juuka	21	05924	Keskijärven ala-aste Keskijärventie 130 82120 Keskijärvi	56
229	Ammatill. aikuiskoulutuskesk.	1 257	124	Peruskoulun yläasteen koulut	284	05925	Kiihtelyksen ala-aste Tohmajärventie 145 A 82140 Kiihtelysvaara	90
01603	Pohj.Karjalan amm.aik.koul.k. PL 199 80101 Joensuu	1 257	05346	Juuan yläaste Poikolantie 6 G 83900 Juuka	284	124	Peruskoulun yläasteen koulut	137
235	Kauppaoppilaitokset	1 002	138	Peruskouluasteen erityiskoulut	25	05919	Kiihtelysvaaran yläaste Tohmajärventie 145 B 82140 Kiihtelysvaara	137
02518	Joensuun ammatti-instituutti Tikkarinne 9 80200 Joensuu	1 002	05347	Särkkälän koulu Poikolantie 6 G 83900 Juuka	25	<hr/>		
311	Yliopistot	5 913	162	Lukiot	154	260	Kitee	
01917	Joensuun yliopisto PL 111 80101 Joensuu	5 913	00210	Juuan lukio Koulutie 13 83900 Juuka	154	123	Peruskoulun ala-asteen koulut	872
313	Ammattikorkeakoulut	2 408	192	Kansalaisopistot	750	05119	Huikkolan ala-aste Huikkolantie 27 82395 Haarakjärvi	25
02469	Pohj.Karjalan ammattikorkeak. Tikkarinne 9 80200 Joensuu	2 408	02153	Juuan kansalaisopisto Poikolantie 1 83900 Juuka	750	03502	Hutsin ala-aste Hutsintie 4 82500 Kitee	139
921	Kesäyliopistot	..	248	Kesälahti		05120	Juurikan ala-aste Juurikkajärventie 3 82580 Juurikka	42
09933	Pohjois-Karjalan kesäyliopisto PL 111 80101 Joensuu	..	123	Peruskoulun ala-asteen koulut	259	05115	Kiteenlahden ala-aste Alalammentie 2 82510 Kiteenlahti	26
176	Juuka		05466	Hummovaaran ala-aste 82460 Hummovaara	29	05103	Korkeakankaan ala-aste Välivaarantie 16 82500 Kitee	13
123	Peruskoulun ala-asteen koulut	588	05467	Poukkuluoson koulu Sarvisalontie 59800 Kesälahti	146	05122	Loukunvaaran ala-aste Loukunvaarantie 53 82500 Kitee	22
05353	Ahmovaaran ala-aste Ahmovaarantie 141 83950 Ahmovaara	23	05465	Purujärven ala-aste 59820 Purujärvi	50	05113	Muljulan ala-aste Hovinsalontie 7 82380 Tolosenmäki	21
05351	Kajoon ala-aste 83880 Kajoo	38	05463	Totkunniemen ala-aste Totkiniemi 59800 Kesälahti	22	05114	Närsäkkälän ala-aste Närsäkkäläntie 46 82590 Närsäkkälä	31
05355	Kannaksen ala-aste Lamminkyläntie 1 83900 Juuka	27	05461	Villalan ala-aste 58350 Villala	12	05112	Ojamäen ala-aste Kiitsontie 4 82500 Kitee	33
05356	Kirkonkylän ala-aste Poikolantie 6 E 83900 Juuka	312	124	Peruskoulun yläasteen koulut	159	05110	Potoskavaaran ala-aste Potoskavaarantie 53 82500 Kitee	28
			05460	Kesälähden-Uukuniemen yläaste 59800 Kesälahti	159	05109	Puhoksen ala-aste Kartanontie 5 82430 Puhos	99
						05116	Puhossalon ala-aste Puhossalontie 31 82435 Kokkoaho	21
						05102	Rantalan ala-aste Koulutie 3 F 82500 Kitee	263

07 Pohjois-Karjalan lääni
07 Norra Karelen län

Tunnus Kod	Nimi Namn	Oppilaita Elever	Tunnus Kod	Nimi Namn	Oppilaita Elever	Tunnus Kod	Nimi Namn	Oppilaita Elever
05104	Ruppovaaran ala-aste Kylänseläntie 3 82500 Kitee	46	06820	Lehmon ala-aste Kylmäojantie 6 80710 Lehmo	184	05504	Merilän ala-aste Vanha-Kuhmontie 96 81700 Lieksa	104
05123	Suorlahden ala-aste Suorlahdentie 27 82380 Tolosenmäki	27	06821	Mönnin ala-aste Mönnintie 87 81230 Mönni	9	05521	Nurmijärven ala-aste Kivivaarantie 1 81970 Jongunjoki	27
05124	Taipaleen ala-aste Taipaleentie 4 82500 Kitee	36	06822	Onttolan ala-aste Koulutie 10 80510 Onttola	99	05523	Pankakosken ala-aste Kisapolku 2 81750 Pankakoski	108
124	Peruskoulun yläasteen koulut	469	06823	Rantakylän ala-aste Rantakyläntie 31 81160 Romppala	19	05524	Rantalan ala-aste Rantalantie 4 81720 Lieksa	223
05105	Kiteen yläaste PL 17 82501 Kitee	469	06825	Selkien ala-aste Selkientie 47 B 81235 Lehtoi	26	05526	Surpeenvaaran ala-aste Kaarlontie 4 81700 Lieksa	78
138	Peruskouluasteen erityiskoulut	33	06826	Varparannan ala-aste Varparannantie 32 81120 Katajaranta	43	05527	Varpasen ala-aste Herralanniemi 3 81850 Mätäsvaara	26
06852	Välttimäen apukoulu Ilmarisentie 5 82500 Kitee	33	06824	Venejoen ala-aste Varparannantie 101 81120 Katajaranta	20	05512	Viekin ala-aste Viekinjärventie 5 C 81860 Viekijärvi	40
162	Lukiot	274	124	Peruskoulun yläasteen koulut	532	05528	Viensuun ala-aste Viensuuntie 55 81820 Kylänlahti	37
00279	Kiteen lukio PL 17 82501 Kitee	274	06810	Kontiolahden yläaste Keskuskatu 11 81100 Kontiolahti	532	05530	Vuonijärven ala-aste Välitie 4 81560 Vuonijärvi	40
191	Kansanopistot	44	138	Peruskouluasteen erityiskoulut	43	05529	Vuonilahden ala-aste Vuonilahdentie 184 81590 Vuonilahti	38
01651	Kiteen ev.kansanopisto Opistontie 7 82500 Kitee	44	06817	Kuuselan koulu Kontioniementie 26 B 80780 Kontioniemi	43	124	Peruskoulun yläasteen koulut	634
192	Kansalaisopistot	2 300	162	Lukiot	201	05533	Peltolan yläaste Moisionkatu 15 81700 Lieksa	241
02154	Keski-Karjalan kansalaisopisto PL 3 82501 Kitee	2 300	00464	Kontiolahden lukio 81100 Kontiolahti	201	05534	Rauhalan yläaste Rauhalantie 2 81720 Lieksa	393
211	Maatalousalan oppilaitokset	467	192	Kansalaisopistot	1 730	138	Peruskouluasteen erityiskoulut	27
02449	Kiteen oppimiskeskus Imatrantie 82 82430 Puhos	467	02276	Kontiolahden kansalaisopisto Puutarhatie 1 81100 Kontiolahti	1 730	05532	Pielisen koulu Kaarlontie 4 81700 Lieksa	27
276	Kontiolahti		422	Lieksa		162	Lukiot	369
123	Peruskoulun ala-asteen koulut	1 048	123	Peruskoulun ala-asteen koulut	1 185	00425	Lieksan lukio Moisionkatu 15 81700 Lieksa	158
06811	Ahokkalan ala-aste Suontauksentie 2 80850 Paihola	54	05531	Hattuvaaran ala-aste Hattuvaarantie 277 81650 Hattuvaara	23	00644	Rauhalan lukio Pokrontie 2 81720 Lieksa	211
06813	Iiksen ala-aste Iiksenraitti 4 80910 Kulho	16	05513	Jamalin ala-aste Reposärkantie 21 81810 Jamali	42	181	Musiikkioppilaitokset	491
06814	Jakokosken ala-aste Holoppalantie 2 81220 Jakokoski	53	05515	Kankaalan ala-aste Yläviekiintie 50 81700 Lieksa	26	01925	Pielisen-Karjalan musiikkiop. Koski-Jaakonkatu 4 81700 Lieksa	491
06815	Kirkonkylän ala-aste Koulutie 2 81100 Kontiolahti	261	05510	Keskuskoulun ala-aste Koulukatu 16 81700 Lieksa	223	191	Kansanopistot	46
06818	Kontioniemen ala-aste Kontioniementie 26 A 80780 Kontioniemi	65	05516	Kolin ala-aste Ylä-Kolintie 504 7 B 83960 Koli	26	01670	Lieksan kristillinen opisto Kylänlahdentie 81 81820 Kylänlahti	46
06816	Kulhon ala-aste Rekiraitti 9 80910 Kulho	57	05508	Kylänlahden ala-aste Kylänlahdentie 95 81820 Kylänlahti	29	192	Kansalaisopistot	1 500
06819	Kylmäojan ala-aste Kylmäojantie 161 80710 Lehmo	142	05517	Lamminkylän ala-aste Märäjälähdentie 2 81720 Lieksa	95	02155	Lieksan kansalaisopisto Rantalantie 8 81720 Lieksa	1 500

Tunnus Kod	Nimi Namn	Oppilaita Elever	Tunnus Kod	Nimi Namn	Oppilaita Elever	Tunnus Kod	Nimi Namn	Oppilaita Elever
235	Kauppapilaitokset	531	192	Kansalaisopistot	1 200	192	Kansalaisopistot	900
02447	Lieksan oppimiskeskus Kuhmonkatu 32 81700 Lieksa	531	02156	Liperin kansalaisopisto PL 20 83101 Liperi	1 200	02162	Ylä-Karjalan kansalaisopisto Karjalankatu 12 A 5 75500 Nurmes	900
<hr/>			228	Ammatilliset erityisoppil.	213	235	Kauppapilaitokset	493
426	Liperi		01173	Liperin ammattioppilaitos 83430 Käsämä	213	02441	Nurmeksen kauppa-ammattioppil. Nurmeksenkatu 11 75500 Nurmes	493
123	Peruskoulun ala-asteen koulut	962	<hr/>			<hr/>		
06709	Ahonkylän koulu ✓ Koiraho 1 B 83480 Ahonkylä	47	541	Nurmes		<hr/>		
06714	Käsämän koulu ✓ Sotkumantie 23 83430 Käsämä	51	123	Peruskoulun ala-asteen koulut	771	309	Outokumpu	
06712	Leppälahden koulu ✓ Kolehmalantie 6 B 83100 Liperi	29	05489	Jokikylän ala-aste Jokikyläntie 29 75500 Nurmes	45	123	Peruskoulun ala-asteen koulut	699
06711	Liperin ala-asteen koulu ✓ Opintie 83100 Liperi	181	05488	Keskustan ala-aste Koulukatu 3 75500 Nurmes	126	05929	Harmaasaloon ala-aste Harmaasalontie 40 83500 Outokumpu	22
06716	Mattisenlahden koulu ✓ Mattisenlahden koulutie 80400 Ylämylly	64	05487	Kuohatin ala-aste Kuohatintie 35 75500 Nurmes	17	05931	Keskustan ala-aste Koulukatu 6 83500 Outokumpu	301
06718	Ristin koulu ✓ Ristinkyläntie 1 A 83330 Kaatamo	52	05485	Lehtovaaran ala-aste Lehtovaarantie 14 75500 Nurmes	142	05932	Kokonvaaran ala-aste Polvijärventie 103 B 83550 Kokonvaara	43
06720	Salokylän koulu ✓ Liperintie 51 A 83130 Salokylä	80	05484	Lipinlahden ala-aste Koulukuja 1 75970 Kohtavaara	44	05933	Kuusjärven ala-aste Kuopiontie 104 83630 Kuusjärvi	92
06719	Tutjunniemen koulu ✓ Tutjuntie 179 83160 Tutjunniemi	21	05481	Porokylän ala-aste Mähköntie 19 75530 Nurmes	251	05934	Kyykerin ala-aste Kyykerinkatu 32 83500 Outokumpu	132
06723	Vaivion koulu ✓ Vaiviontie 75 A 83450 Vaivio	68	05478	Salmenkylän ala-aste Salmenkyläntie 81 75650 Savikylä	18	07847	Lähtevän ala-aste Kuminvaarantie 59 83500 Outokumpu	24
06724	Viinijärven ala-asteen koulu/ Asematie 7 83400 Viinijärvi	86	05477	Saramon ala-aste Saramontie 69 75500 Nurmes	18	05936	Palorannan ala-aste Mykymäentie 1 A 83500 Outokumpu	37
06725	Ylämyllyn koulu ✓ Ylämyllyntie 52 80400 Ylämylly	283	05476	Savikylän ala-aste Rautavaarantie 3 75650 Savikylä	37	05938	Törisevän ala-aste Koulutie 2 83500 Outokumpu	23
124	Peruskoulun yläasteen koulut	495	05475	Tervapuron ala-aste Tervapurontie 12 75500 Nurmes	45	05939	Vanha-Sysmän ala-aste Sätöksentie 12 83500 Outokumpu	25
06707	Liperin yläasteen koulu ✓ Koulutie 1 83100 Liperi	347	05473	Ylikylän ala-aste Niementie 4 75500 Nurmes	28	124	Peruskoulun yläasteen koulut	371
06708	Viinijärven yläasteen koulu ✓ Kirkkotie 4 83400 Viinijärvi	148	124	Peruskoulun yläasteen koulut	428	05928	Kummun yläaste Kummunkatu 15 83500 Outokumpu	371
138	Peruskouluasteen erityiskoulut	39	05470	Kirkkokadun yläaste Kirkkokatu 15 75500 Nurmes	219	138	Peruskouluasteen erityiskoulut	30
06717	Pajamäen koulu ✓ Viljatie 1 80400 Ylämylly	39	05471	Laamilan yläaste Laamilantie 1 75530 Nurmes	209	05937	Päivärinteen koulu Pohjoisahonkatu 29 83500 Outokumpu	30
162	Lukiot	191	138	Peruskouluasteen erityiskoulut	32	162	Lukiot	181
00428	Liperin lukio ✓ Peltolantie 1 83100 Liperi	191	05472	Nurmesjärven koulu Koulukatu 3 75500 Nurmes	32	00602	Outokummun lukio Pohjoisahonkatu 29 83500 Outokumpu	181
181	Musiikkioppilaitokset	317	162	Lukiot	195	192	Kansalaisopistot	1 300
02333	Länsi-Karjalan musiikkiopisto PL 20 83101 Liperi	317	00558	Nurmeksen lukio Kirkkokatu 15 75500 Nurmes	195	02157	Outokummun työväenopisto PL 47 83501 Outokumpu	1 300

Tunnus Kod	Nimi Namn	Oppilaita Elever	Tunnus Kod	Nimi Namn	Oppilaita Elever	Tunnus Kod	Nimi Namn	Oppilaita Elever
243	Sosiaalialan oppilaitokset	385	06704	Rekivaaran ala-aste 82200 Hammaslahti	40	848	Tohmajärvi	
02371	Outokummun ammatillinen oppil. Lammenkatu 18 83500 Outokumpu	385	06705	Suhmuran ala-aste 82210 Suhmura	115	123	Peruskoulun ala-asteen koulut	451
			06706	Vehkapuron ala-aste 82220 Nütylähti	44	05501	Akkalan ala-aste Akkalantie 20 82600 Tohmajärvi	70
607	Polvijärvi		124	Peruskoulun yläasteen koulut	323	05502	Aseman ala-aste Tehdastie 330 82600 Tohmajärvi	43
123	Peruskoulun ala-asteen koulut	446	06695	Pyhäselän yläaste Opintie 28 A 82200 Hammaslahti	323	05497	Kemien ala-aste Kirkkotie 10 82600 Tohmajärvi	161
08874	Haapovaaran ala-aste Haapa 83700 Polvijärvi	16	138	Peruskouluasteen erityiskoulut	17	05498	Onkamon ala-aste Onkamontie 341 82360 Onkamo	36
06729	Horsmanahon ala-aste 83780 Horsmanaho	26	06701	Aseman erityiskoulu Hammaslahdentie 82200 Hammaslahti	17	05496	Peijonniemen ala-aste Uusi-Värtsiläntie 5 82660 Uusi-Värtsilä	57
06730	Hukkalan ala-aste 83830 Hukkala	32	162	Lukiot	181	05495	Risteen ala-aste Ristentie 101 82600 Tohmajärvi	25
06731	Kinahmon ala-aste 83825 Kinahmo	47	00010	Pyhäselän lukio Opintie 29 82200 Hammaslahti	181	05494	Tikkalan ala-aste Joensuuntie 397 82350 Tikkala	33
06732	Kirkonkylän ala-aste 83700 Polvijärvi	190	191	Kansanopistot	170	05493	Vatalan ala-aste Vatalantie 18 82600 Tohmajärvi	26
06733	Kuorevaaran ala-aste 83720 Kuorevaara	37	01671	Pohjois-Karjalan opisto Niitylähti 80330 Reijola	170	124	Peruskoulun yläasteen koulut	317
06739	Martonvaaran ala-aste 83855 Martonvaara	20	192	Kansalaisopistot	800	05491	Tohmajärven-Värtsilän yläaste Koulutie 2 82600 Tohmajärvi	317
06742	Ruvaslahden ala-aste 83835 Ruvaslahti	30	02282	Pyhäselän kansalaisopisto Hammaslahdentie 2 82200 Hammaslahti	800	138	Peruskouluasteen erityiskoulut	10
07894	Solan ala-aste 83760 Sola	20	707	Rääkkylä		05492	Kuntalan koulu Koulutie 1 82600 Tohmajärvi	10
06743	Sotkuman ala-aste 83750 Sotkuma	28	123	Peruskoulun ala-asteen koulut	248	162	Lukiot	132
124	Peruskoulun yläasteen koulut	238	05456	Haapasalmen ala-aste Haapasalmentie 800 82335 Rasivaara	18	00848	Tohmajärven lukio Koulutie 1 82600 Tohmajärvi	132
06727	Polvijärven yläaste 83700 Polvijärvi	238	05455	Kirkonkylän ala-aste Paksuniementie 7 82300 Rääkkylä	111	181	Musiikkioppilaitokset	428
162	Lukiot	101	05454	Niemisen ala-aste Niemisentie 256 82290 Nieminen	17	02352	Keski-Karjalan musiikkiopisto PL 13 82601 Tohmajärvi	428
00467	Polvijärven lukio Polvijärventie 6 83700 Polvijärvi	101	05457	Oravisalons ala-aste Oravisalontie 1290 A 82310 Oravialo	24	192	Kansalaisopistot	900
192	Kansalaisopistot	800	05458	Rasivaaran ala-aste Hammaslahdentie 42 82335 Rasivaara	49	02160	Tohmajärvi-Värtsilän kansal.op. PL 13 82601 Tohmajärvi	900
02158	Polvijärven kansalaisopisto 83700 Polvijärvi	800	05452	Salokylän ala-aste Pötsönlahdentie 411 82300 Rääkkylä	19	856	Tuupovaara	
632	Pyhäselkä		05459	Sintsin ala-aste Murtoniementie 18 82290 Nieminen	10	123	Peruskoulun ala-asteen koulut	191
123	Peruskoulun ala-asteen koulut	840	124	Peruskoulun yläasteen koulut	121	05943	Heinäahon ala-aste Heinäaho 82710 Kovero	26
06696	Hammaslahden ala-aste Hammaslahdentie 82200 Hammaslahti	195	05449	Rääkkylän yläaste Paksuniementie 7 82300 Rääkkylä	121	05944	Hoilolan ala-aste 82760 Hoilola	14
06698	Niitylähden ala-aste Koulu 82220 Niitylähti	152				05945	Kirkonkylän ala-aste 82730 Tuupovaara	92
06699	Nivan ala-aste Nivan koulu 82200 Hammaslahti	35						
06700	Ohvanan ala-aste 82200 Hammaslahti	35						
06702	Rasivaaran ala-aste 82220 Niitylähti	53						
06697	Reijolan ala-aste 80330 Reijola	171						

Tunnus Kod	Nimi Namn	Oppilaita Elever	Tunnus Kod	Nimi Namn	Oppilaita Elever	Tunnus Kod	Nimi Namn	Oppilaita Elever
05946	Kokinvaaran ala-aste 82865 Kokinvaara	21	05445	Kirkonkylän ala-aste Koulukatu 3 75700 Valtimo	139	943	Värtsilä	
05947	Koveron ala-aste 82710 Kovero	38	05443	Pajukosken ala-aste Jokirannantie 16 75740 Pajukoski	16	123	Peruskoulun ala-asteen koulut	57
124	Peruskoulun yläasteen koulut	96	05441	Rumon ala-aste Rumontie 460 75790 Rumo	49	05543	Uusikylän ala-aste 82675 Niirala	57
05942	Tuupovaaran yläaste 82730 Tuupovaara	96	05438	Ylä-Valtimon koulu Ylä-Valtimontie 440 75840 Ylä-Valtimo	54			
192	Kansalaisopistot	610						
02161	Vaara-Karjalan kansalaisopisto 82730 Tuupovaara	610	124	Peruskoulun yläasteen koulut	150			
			05437	Valtimon yläaste Sepänkatu 8 75700 Valtimo	150			
911	Valtimo		162	Lukiot	59			
123	Peruskoulun ala-asteen koulut	313	00893	Valtimon lukio Sepänkatu 8 75700 Valtimo	59			
05448	Kalliojärven ala-aste Kalasalmentie 11 75710 Karhunpää	18	213	Metsä- ja puutalousoppil.	253			
05446	Karhunpään ala-aste Kirkkolantie 21 75710 Karhunpää	37	01288	Itä-Suomen metsäk. ja maaseutuo Metsurintie 2 A 75700 Valtimo	253			

08 KUOPION LÄÄNI - KUOPIO LÄN

140 Iisalmi		162 Lukiot	774	138 Peruskouluasteen erityiskoulut	21
123 Peruskoulun ala-asteen koulut	1 819	00152 Iisalmen lukio	774	04821 Ruukinkankaan koulu	21
05997 Hernejärven ala-aste	44	Haukiniemenk.12		73500 Juankoski	
Parkinlahdentie 15		74100 Iisalmi			
05999 Joutsenjoen ala-aste	40	181 Musiikkioppilaitokset	638	162 Lukiot	148
Joutsenjoentie 67		01943 Ylä-Savon musiikkiopisto	638	00200 Juankosken lukio	148
74160 Koljonvirta		Kirkkopuistonkatu 9		73500 Juankoski	
06000 Kangaslammin ala-aste	458	74100 Iisalmi			
Petter Kumpul. 30		192 Kansalaisopistot	1 200	192 Kansalaisopistot	650
74130 Iisalmi		02163 Iisalmen kansalaisopisto	1 200	02164 Juankosken kansalaisopisto	650
06001 Keskustan ala-aste	255	PL 5		PL 13-14	
Savonkatu 8		74101 Iisalmi		73501 Juankoski	
74100 Iisalmi		211 Maatalousalan oppilaitokset	352	211 Maatalousalan oppilaitokset	275
06002 Kilpijärven ala-aste	256	01289 Peltosalmen maaseutuopisto	352	01479 Muuruveden puutarha-maaseutuop	275
Poskipuronkatu 3		Kotikyläntie 254		73460 Muuruvesi	
74120 Iisalmi		74100 Iisalmi			
06003 Kirkonsalmen ala-aste	273	223 Ammattioppilaitokset	894	223 Ammattioppilaitokset	182
Koulutie 4		02431 Ylä-Savon amm.opp.(1.8.1994-)	894	01190 Juankosken ammattioppilaitos	182
74120 Iisalmi		Asevelikatu 4		Opintie 3	
06007 Lappetelän ala-aste	44	74100 Iisalmi		73500 Juankoski	
Lappetelänkyläntie 70		229 Ammatill. aikuiskoulutuskesk.	538	204 Kaavi	
74550 Pörsänmäki		01604 Ylä-Savon amm.aikuiskoul.kesk	538	123 Peruskoulun ala-asteen koulut	270
06008 Nerohvirran ala-aste	23	PL 129		04713 Kirkonkylän ala-aste	125
Kotikyläntie 466 C		74101 Iisalmi		73600 Kaavi	
74100 Iisalmi		174 Juankoski		04715 Kortteisen ala-aste	22
06010 Partalan ala-aste	29	123 Peruskoulun ala-asteen koulut	469	Kortteistentie 1383	
Partalanraitti 19		04813 Hirvisaaren ala-aste	26	73620 Kortteinen	
74160 Koljonvirta		Uniharju		04716 Luikonlahden ala-aste	33
06011 Peltosalmen ala-aste	115	73500 Juankoski		Luikonlahdentie 1200	
Peltosalmentie 11		04804 Juantehtaan ala-aste	264	73670 Luikonlahti	
74510 Peltosalmi		73500 Juankoski		04717 Maarianvaaran ala-aste	23
06012 Runnin ala-aste	63	04818 Losomäen ala-aste	17	Outokummuntie 1238	
Runnintie 535		73730 Losomäki		73670 Luikonlahti	
74595 Runni		04816 Muuruveden ala-aste	66	04719 Niinivaaran ala-aste	18
06004 Ruotaanlahden ala-aste	21	73460 Muuruvesi		Juuantie 1508	
Haukimäentie 259		04817 Nousionmäen ala-aste	25	73645 Niinivaara	
74100 Iisalmi		Nousionmäki		04720 Rasimäen ala-aste	27
06014 Soinlahden ala-aste	58	73500 Juankoski		Rasimäentie 105 b	
Lehtomäentie 100		04823 Säyneisen ala-aste	53	73600 Kaavi	
74170 Soinlahti		73770 Säyneinen		04721 Retusen ala-aste	22
06006 Sourunsalon ala-aste	65	04825 Västinniemen ala-aste	18	Hallalahdentie 2	
Huotarintie 15		73470 Västinniemi		73600 Kaavi	
74100 Iisalmi		124 Peruskoulun yläasteen koulut	213	124 Peruskoulun yläasteen koulut	164
06015 Varpasen ala-aste	41	04812 Juankosken yläaste	213	04711 Kaavin yläaste	164
Honkakoskentie 2138		73500 Juankoski		73600 Kaavi	
74100 Iisalmi		138 Peruskouluasteen erityiskoulut	20	138 Peruskouluasteen erityiskoulut	20
06016 Viitaan ala-aste	34	04714 Kirkkoharjun koulu	20	04714 Kirkkoharjun koulu	20
Hernejärventie 266		73600 Kaavi		73600 Kaavi	
74100 Iisalmi					
124 Peruskoulun yläasteen koulut	1 017				
05994 Juhani Ahon yläaste	738				
Päiviönkatu 8					
74100 Iisalmi					
05995 Kauppiheikin yläaste	279				
Peltosalmentie 11					
74510 Peltosalmi					
138 Peruskouluasteen erityiskoulut	79				
06009 Otavan koulu	79				
Savonkatu 6					
74100 Iisalmi					

Tunnus Kod	Nimi Namn	Oppilaita Elever	Tunnus Kod	Nimi Namn	Oppilaita Elever	Tunnus Kod	Nimi Namn	Oppilaita Elever
192	Kansalaisopistot	650	263	Kiuruvesi		297	Kuopio	
02165	Kaavin kansalaisopisto Virastotalo 73600 Kaavi	650	123	Peruskoulun ala-asteen koulut	951	123	Peruskoulun ala-asteen koulut	5 839
<hr/>			05957	Aittojärven ala-aste Aittojärventie 11 74740 Aittojärvi	34	07532	Haapaniemen ala-aste Aseveljenkatu 8 70620 Kuopio	365
227	Karttula		05977	Heinäkyllän ala-aste Purotie 51 74630 Heinäkylä	36	07533	Hiltulanlahden ala-aste Puutossalmentie 6 70870 Hiltulanlahti	87
123	Peruskoulun ala-asteen koulut	320	05959	Honkarannan ala-aste Niittylahdentie 41 74610 Honkaranta	29	07534	Hirvilahden ala-aste Niemisjärventie 15 71650 Hirvilahti	43
07573	Kemppaanmäen ala-aste 71570 Syvänniemi	54	05962	Kalliokylän ala-aste Kalliokyläntie 1340 74770 Kalliokylä	36	03308	Jynkän ala-aste Maitotie 2 70780 Kuopio	468
07574	Kirkonkylän ala-aste 72100 Karttula	152	05965	Korpjoen ala-aste Korpjoentie 770 74740 Aittojärvi	34	07535	Kaislastenlahden ala-aste Pesäkiemurantie 15 71520 Kaislastenlahti	44
07575	Koskenkylän ala-aste Koskenkylä 71570 Syvänniemi	32	05967	Lahnajoen ala-aste Remesjoentie 151 74700 Kiuruvesi	40	07537	Kettulan ala-aste Koulukatu 3 70400 Kuopio	221
07576	Pihkainmäen ala-aste Eskeelä 71570 Syvänniemi	67	05969	Luuppuveden ala-aste Salahmintie 1109 74840 Koppeloharju	42	07538	Kurkiharjun ala-aste Kurkiharju 71130 Kortejoki	41
07577	Pysäkin ala-aste 71490 Airaksela	15	05971	Niemiskylän ala-aste Kalliokyläntie 700 74720 Niemiskylä	50	07539	Kurkimäen ala-aste Kurkimäentie 455 71480 Kurkimäki	70
124	Peruskoulun yläasteen koulut	155	05963	Nivan ala-aste Soinintie 2 74700 Kiuruvesi	501	07541	Leväsen ala-aste Kisällinkatu 9 70780 Kuopio	69
07572	Karttulan yläaste Kissakuusentie 2 72100 Karttula	155	05972	Osmangin ala-aste Pyhännäntie 951 74700 Kiuruvesi	21	03244	Länsi-Puijon ala-aste Pursutie 3 70280 Kuopio	349
162	Lukiot	86	05974	Rapakkojen ala-aste Rannantie 20 74680 Myllyniemi	46	07542	Melalahden ala-aste Keskustie 71160 Riistavesi	122
00320	Karttulan lukio Kissakuusentie 20 72100 Karttula	86	05978	Rytkün ala-aste Viitaperäntie 921 74680 Myllyniemi	35	07543	Männistön ala-aste Lönnrotinkatu 25-27 70500 Kuopio	360
192	Kansalaisopistot	450	05980	Tihilän ala-aste Pyhännäntie 2777 74700 Kiuruvesi	23	03482	Neulamäen ala-aste Pinokuja 6 70150 Kuopio	241
02289	Karttulan-Tervon kansalaisop. Kissakuusentie 6 72100 Karttula	450	05970	Turhalan ala-aste Lapinsalontie 761 74700 Kiuruvesi	24	07544	Niiralan ala-aste Huuhankatu 2 70600 Kuopio	124
<hr/>			124	Peruskoulun yläasteen koulut	488	03381	Pihkapolun ala-aste Neulamäentie 26 70150 Kuopio	281
239	Keitele		05956	Kiuruveden yläaste Niemistenkatu 9 74700 Kiuruvesi	488	07547	Pitkälähden ala-aste Pitkälähdentie 4 70800 Kuopio	343
123	Peruskoulun ala-asteen koulut	257	162	Lukiot	236	03530	Pyörön ala-aste Kulmakatu 7 70820 Kuopio	820
05951	Hamulan ala-aste Vesannontie 1791 72630 Kuusela	19	00282	Kiuruveden lukio Lähteentie 10 74700 Kiuruvesi	236	08922	Päivärannan ala-aste Keskikaari 44 70420 Kuopio	298
07886	Kirkonkylän ala-aste PL 48 72601 Keitele	165	192	Kansalaisopistot	1 400	07550	Rajalan ala-aste Sammakkolammentie 14 70200 Kuopio	500
05953	Kulvemäen ala-aste Kulvemäentie 101 72930 Tossavanlahti	15	02166	Kiuruveden kansalaisopisto Harjukatu 2 B 74700 Kiuruvesi	1 400	07546	Rytkün ala-aste Karttulantie 1087 70800 Kuopio	51
05954	Kummun ala-aste Rimminjoentie 71 72650 Rajala	23	223	Ammattioppilaitokset	203	03283	Saarjärven ala-aste Pohjantie 2 70500 Kuopio	431
05955	Leppäselän ala-aste Vesannontie 790A 72600 Keitele	10	02433	Kiuruveden ammatillinen oppil. Hingunniementie 98 74700 Kiuruvesi	203	07551	Snellmanin ala-aste Maaherrankatu 13 70100 Kuopio	167
03336	Pohjois-Keiteleen ala-aste Pohjois-Keiteleentie 626 72950 Porttala	25				07552	Särkiniemen ala-aste Lohkaretie 15 70700 Kuopio	185
124	Peruskoulun yläasteen koulut	153				07554	Vehkalammin ala-aste Vehkalampi 71150 Vartiala	48
05950	Keiteleen yläaste PL 48 72601 Keitele	153						

Tunnus Kod	Nimi Namn	Oppilaita Elever	Tunnus Kod	Nimi Namn	Oppilaita Elever	Tunnus Kod	Nimi Namn	Oppilaita Elever
07331	Kurjalan ala-aste Kurjalanrannantie 1230a 79255 Kurjala	33	07367	Leppälähden ala-aste 71760 Ahkionlahti	34	06033	Jylhän ala-aste 72810 Jylhänkylä	33
07333	Mustinmäen ala-aste Mustinmäentie 83a 79100 Leppävirta	27	07275	Pulkonkosken ala-aste 71680 Pulkonkoski	68	06035	Katajamäen ala-aste 71775 Tuovilanlahti	24
07334	Mustinsalon ala-aste Vanhatie 18 79999 Varkaus	49	07370	Tuovilanlahden ala-aste 71775 Tuovilanlahti	40	06038	Laukkalan ala-aste 72740 Laukkala	27
07335	Näädänmaan ala-aste Torvenharjuntie 32a 79330 Näädänmaa	18	124	Peruskoulun yläasteen koulut	176	06041	Ohemäen ala-aste 72530 Säviäntaipale	24
07336	Oravikosken ala-aste Keilatie 1 71470 Oravikoski	37	07274	Maaningan yläaste 71750 Maaninka	176	08875	Rannankylän ala-aste Kyöstiläntie 2 72400 Pielavesi	278
07339	Paukarlahden ala-aste Paukarlahdentie 133 71460 Paukarlahti	18	534	Nilsjä		06044	Sulkavan ala-aste Sulkavan koulu 72710 Vaaraslahti	35
07341	Puponmäen ala-aste Puponmäentie 590 79265 Puponmäki	23	123	Peruskoulun ala-asteen koulut	585	06045	Säviän ala-aste 72550 Säviä	40
07343	Sarkamäen ala-aste Rauhamäentie 1315c 79999 Varkaus	17	04802	Kirkonkylän ala-aste Syvärintie 48 73300 Nilsjä	313	124	Peruskoulun yläasteen koulut	244
07344	Sorsakosken ala-aste Koskentie 810 79130 Sorsakoski	118	04799	Lastukosken ala-aste Nurmeksentie 856 73300 Nilsjä	46	06029	Pielaveden yläaste PL 25 72401 Pielavesi	244
07346	Timolan ala-aste Timolantie 350 78480 Timola	60	04800	Murtolahden ala-aste Saramäentie 29 73410 Pieksänkoski	31	138	Peruskouluasteen erityiskoulut	12
124	Peruskoulun yläasteen koulut	484	04801	Niinimäen ala-aste Opintie 38 73300 Nilsjä	43	06039	Laurinpuron peruskoulu Koulutie 3 72400 Pielavesi	12
07324	Kivelän yläaste Laivurintie 19 79100 Leppävirta	484	04811	Pajulahden ala-aste Korttesjärventie 21 73360 Pajulahti	46	162	Lukiot	139
138	Peruskouluasteen erityiskoulut	41	04805	Palonurmen ala-aste Keyrityntie 4 73810 Palonurmi	52	00643	Pielaveden lukio Koulutie 3 72400 Pielavesi	139
07348	Tietolan koulu Savonkatu 49 79100 Leppävirta	41	04808	Reittiön ala-aste Varpaisjärventie 1490 b 73300 Nilsjä	54	192	Kansalaisopistot	600
162	Lukiot	195	124	Peruskoulun yläasteen koulut	298	02171	Pielaveden-Keiteleen kansal.op Koulutie 1 72400 Pielavesi	600
00424	Leppävirran lukio Savonkatu 49 79100 Leppävirta	195	04803	Nilsjän yläaste Syvärintie 49 73300 Nilsjä	298	686	Rautalampi	
192	Kansalaisopistot	1 400	138	Peruskouluasteen erityiskoulut	22	123	Peruskoulun ala-asteen koulut	281
02169	Leppävirran kansalaisopisto PL 20 79101 Leppävirta	1 400	04810	Syvärin koulu Syvärintie 48 73300 Nilsjä	22	07753	Kerkonjoen ala-aste 77930 Kerkonjoensuu	50
223	Ammattioppilaitokset	186	162	Lukiot	192	07754	Kirkonkylän ala-aste Koulutie 16 77700 Rautalampi	179
02402	Leppävirran ammattioppilaitos 79100 Leppävirta	186	00554	Nilsjän lukio Syvärintie 47 73300 Nilsjä	192	07756	Liimattalan ala-aste Liimattala 77700 Rautalampi	11
476	Maaninka		192	Kansalaisopistot	650	07752	Myhinpään ala-aste 77770 Myhinpää	18
123	Peruskoulun ala-asteen koulut	365	02170	Nilsjän kansalaisopisto PL 32 73301 Nilsjä	650	07759	Vaajasalmen ala-aste 77910 Vaajasalmi	23
07362	Kinnulanlahden ala-aste Kinnulanlahti 71730 Kinnulanlahti	78	595	Pielavesi		124	Peruskoulun yläasteen koulut	183
07363	Kirkonkylän ala-aste 71750 Maaninka	67	123	Peruskoulun ala-asteen koulut	497	07750	Rautalammin yläaste Koulutie 77700 Rautalampi	183
07365	Käärmelähden ala-aste 71720 Käärmelahti	78	06030	Heinämäen ala-aste Kumpula 72430 Kumpula	36	138	Peruskouluasteen erityiskoulut	9
						03464	Pentinpellon koulu Koulutie 16 77700 Rautalampi	9

Tunnus Kod	Nimi Namm	Oppilaita Elev	Tunnus Kod	Nimi Namm	Oppilaita Elev	Tunnus Kod	Nimi Namm	Oppilaita Elev
162	Lukiot	75	07745	Kehvon ala-aste	40	762	Sonkajärvi	
00723	Rautalammin lukio	75		Kehvontie 1288 71800 Siilinjärvi		123	Peruskoulun ala-asteen koulut	403
	Alavantie 1 77700 Rautalampi		07740	Kirkonkylän ala-aste	691	06052	Aittokosken ala-aste	44
<hr/>				Koulutie 3 71800 Siilinjärvi		06056	Koirakosken ala-aste	14
687	Rautavaara		07741	Koivumäen ala-aste	19		Koulu	
				Varpaisjärventie 1350 71800 Siilinjärvi		06057	Mansikkavirran ala-aste	17
123	Peruskoulun ala-asteen koulut	276	07742	Kolmisopen ala-aste	36		KP 2 87 A	
04726	Kangaslahden ala-aste	22		Varpaisjärventie 501 71800 Siilinjärvi		06058	Paisuan ala-aste	23
	Koulu		07743	Kumpusen ala-aste	43		PPA/3/17	
	73990 Kangaslahti			Kumpusentie 304 71800 Siilinjärvi		06060	Rutakon ala-aste	170
04732	Kirkonkylän ala-aste	145	07744	Kuuslahden ala-aste	56		Keskuskoulu	
	Koulutie 5			Nilsiantie 935 71840 Kuuslahti		06061	Savonvirran ala-aste	19
	73900 Rautavaara		07746	Pohjolanmäen ala-aste	50		KP 5/18	
04727	Korpimäen ala-aste	30		Pohjolanmäentie 96 71820 Pöljä		06062	Sonkakosken ala-aste	32
	Hankamäentie 845		07747	Pöljän ala-aste	60		Hirvijärvenpiiri	
	73900 Rautavaara			71820 Pöljä		06063	Sukevan ala-aste	66
04728	Lehtovaaran ala-aste	18	07748	Toivalan ala-aste	187		Sukeva	
	Tiikkaantie 41			70900 Toivala		06065	Vänninmäen ala-aste	18
	73860 Pykälikkö		08924	Vuorelan ala-aste	281		Siltanotkontie 14 A	
04731	Pirttipuron ala-aste	29		Rinnepolku 1 70910 Vuorela			74300 Sonkajärvi	
	Riitasalontie 18		124	Peruskoulun yläasteen koulut	973	124	Peruskoulun yläasteen koulut	268
	73990 Kangaslahti		07735	Siilinjärven yläaste	689	06051	Sonkajärven yläaste	268
04729	Rasimäen ala-aste	32		Ahmontie 1			Lyseotie	
	Ylämäentie 33			71800 Siilinjärvi			74300 Sonkajärvi	
	75680 Ylä-Luosta		03531	Toivalan yläaste	284	138	Peruskouluasteen erityiskoulut	23
124	Peruskoulun yläasteen koulut	119		Suininlahdentie 1		06064	Taivallahden koulu	23
04733	Rautavaaran yläaste	119		70900 Toivala			74300 Sonkajärvi	
	Koulutie 9		138	Peruskouluasteen erityiskoulut	57	162	Lukiot	110
	73900 Rautavaara		07749	Siilinpään erityiskoulu	57	00767	Sonkajärven lukio	110
138	Peruskouluasteen erityiskoulut	6		Hamulantie 78			74300 Sonkajärvi	
04730	Rautaharjun koulu	6		71890 Hamula		192	Kansalaisopistot	850
	Koulutie kp 1		162	Lukiot	380	02175	Sonkajärven kansalaisopisto	850
	73900 Rautavaara		00764	Siilinjärven lukio	380		PL 20	
				Ahmontie 1			74301 Sonkajärvi	
				71800 Siilinjärvi		<hr/>		
192	Kansalaisopistot	230	192	Kansalaisopistot	2 300	778	Suonenjoki	
02172	Rautavaaran kansalaisopisto	230	02173	Siilinjärvi-Maaningan kansal.op	2 300	123	Peruskoulun ala-asteen koulut	613
	PL 24			Kasurilantie 1		07723	Halolanmäen ala-aste	17
	73901 Rautavaara			71800 Siilinjärvi			Halolanmäen koul	
749	Siilinjärvi		213	Metsä- ja puutalousoppil.	286		77600 Suonenjoki	
			01546	Siilinjärven metsäoppilaitos	286	07724	Heimolan ala-aste	26
123	Peruskoulun ala-asteen koulut	1 855		70900 Toivala		07725	Iisveden ala-aste	92
07736	Hamulan ala-aste	158	229	Ammatill. aikuiskoulutuskesk.	142		77800 Iisvesi	
	Hamulantie 78		01602	Pohjois-Savon amm.aik.koul.kes	142	07726	Kaatron ala-aste	243
	71890 Hamula			Risulantie 4			Koulukatu 19 K	
07737	Heinämäen ala-aste	21		71800 Siilinjärvi		07727	Kärkkäälän ala-aste	21
	Marjomäentie 624		231	Käsi- ja taideteollisuusoppil.	179		Kärkkäälän koulu	
	71840 Kuuslahti			70900 Toivala			77600 Suonenjoki	
07738	Jännevuiran ala-aste	59	01829	Ingmanin käsi- ja taidet.oppil	179	<hr/>		
	Uuhilahdentie 5							
	70940 Jännevirta							
07739	Kasurilan ala-aste	154						
	Kasurila							
	71800 Siilinjärvi							

Tunnus Kod	Nimi Namm	Oppilaita Elever	Tunnus Kod	Nimi Namm	Oppilaita Elever	Tunnus Kod	Nimi Namm	Oppilaita Elever
07728	Lempyyän ala-aste 77630 Lempyy	31	857	Tuusniemi		07287	Könönpellon yläaste Kivipurontie 8 78500 Varkaus	241
07729	Pörölänmäen ala-aste Pörölänmäki 77600 Suonenjoki	24	123	Peruskoulun ala-asteen koulut	291	07276	Päiviönsaaren yläaste Wahlinkatu 1 78250 Varkaus	393
07730	Rieponlahden ala-aste PPA 1/56 Riepon 77600 Suonenjoki	23	04958	Etelä-Tuusniemen ala-aste Ruskila 71280 Kosula	45	138	Peruskouluasteen erityiskoulut	67
07731	Sammalselän ala-aste Opintie 1 77600 Suonenjoki	108	04954	Kirkonkylän ala-aste 71200 Tuusniemi	156	07294	Osman koulu Porukankuja 1 78200 Varkaus	67
07733	Vehvilän ala-aste Lempyyän-vehvilän 77600 Suonenjoki	28	04959	Susimäen ala-aste Susimäki 71240 Paakkila	40	162	Lukiot	708
124	Peruskoulun yläasteen koulut	339	04960	Tuusjärven ala-aste 71210 Tuusjärvi	50	00578	Varkauden lukio Osmajoentie 30 78210 Varkaus	708
07722	Suonenjoen yläaste Valkeisenkatu 20 77600 Suonenjoki	339	124	Peruskoulun yläasteen koulut	157	181	Musiikkioppilaitokset	329
138	Peruskouluasteen erityiskoulut	32	04961	Tuusniemen yläaste 71200 Tuusniemi	157	01984	Keski-Savon musiikkiopisto Wahlinkatu 8 78250 Varkaus	329
07734	Valkeisen koulu Opintie 1 77600 Suonenjoki	32	162	Lukiot	149	192	Kansalaisopistot	2 540
162	Lukiot	178	00851	Tuusniemen lukio PL 19 71201 Tuusniemi	149	02177	Varkauden kansalaisopisto Taipaleentie 24 78200 Varkaus	2 540
00772	Suonenjoen lukio Pihlajakatu 18 77600 Suonenjoki	178	192	Kansalaisopistot	598	223	Ammattioppilaitokset	313
192	Kansalaisopistot	1 280	02176	Tuusniemen kansalaisopisto PL 25 71200 Tuusniemi	598	01058	Varkauden ammattioppilaitos Osmajoentie 75 A 78210 Varkaus	313
02174	Sisä-Savon kansalaisopisto 77600 Suonenjoki	1 280	915	Varkaus		225	Ammatilliset erikoisoppil.	..
223	Ammattioppilaitokset	449	123	Peruskoulun ala-asteen koulut	1 678	02401	A.Ahlström Oy teollisuusoppil. PL 137 78201 Varkaus	..
02489	Suonenjoen ammatti-instituutti Koulukatu 21 77600 Suonenjoki	449	07284	Joutenlahden ala-aste Porukankuja 1 78200 Varkaus	111	229	Ammatill. aikuiskoulutuskesk.	581
844	Tervo		07285	Kisapuiston ala-aste Osmajoentie 30 78210 Varkaus	263	01616	Keski-Savon amm.aik.koul.kesk. Relanderink. 57 78200 Varkaus	581
123	Peruskoulun ala-asteen koulut	201	07286	Könönpellon ala-aste Kivipurontie 8 78500 Varkaus	241	231	Käsi- ja taideteollisuusoppil.	119
07716	Hyvölään ala-aste Hyvölä 72210 Tervo	31	07288	Lehtoniemen ala-aste Harjulantie 11-13 78850 Varkaus	263	01833	Varkauden käsi- ja taidet.opp Taipaleentie 7 78250 Varkaus	119
07717	Kirkonkylän ala-aste 72210 Tervo	78	07289	Luttilan ala-aste Savontie 133 78400 Varkaus	208	243	Sosiaalialan oppilaitokset	332
07719	Talluskylän ala-aste Koulu 71640 Talluskylä	56	07290	Pitkälänniemen ala-aste 78500 Varkaus	59	01406	Varkauden kotital-sosiaal.opp. Laivalinnank.11 78200 Varkaus	332
07720	Utrianlahden ala-aste Utrianlahti 72210 Tervo	36	07291	Puurtilan ala-aste Puurtila 78310 Varkaus	103	916	Varpaisjärvi	
124	Peruskoulun yläasteen koulut	84	03438	Repokankaan ala-aste Taunonkuja 9 78870 Varkaus	274	123	Peruskoulun ala-asteen koulut	276
07714	Tervon yläaste 72210 Tervo	84	07295	Svenska lägstadium Ahlströminkatu 37 B 78300 Varkaus	44	04577	Jonsan ala-aste Jonsantie 74 73200 Varpaisjärvi	23
			07293	Tehtaan ala-aste Savontie 4 78300 Varkaus	112			
			124	Peruskoulun yläasteen koulut	976			
			07349	Kuoppakankaan yläaste Urheilukatu 13 78210 Varkaus	342			

Tunnus Kod	Nimi Namn	Oppilaita Elever	Tunnus Kod	Nimi Namn	Oppilaita Elever	Tunnus Kod	Nimi Namn	Oppilaita Elever
04578	Karsanlahden ala-aste Karsanlahdentie 112 73270 Karsanlahti	21	921	Vesanto		124	Peruskoulun yläasteen koulut	178
04579	Kirkonkylän ala-aste Koivunientie 3 73200 Varpaisjärvi	135	123	Peruskoulun ala-asteen koulut	218	05981	Vieremän yläaste Petterintie 12 74200 Vieremä	178
04580	Korpijärven ala-aste Itärannantie 2 A 73250 Korpijärvi	27	07315	Ahvenisen ala-aste 72350 Pienola	44	162	Lukiot	96
04581	Lukkarilan ala-aste Saareksentie 1 71960 Lukkarila	29	07316	Kirkonkylän ala-aste 72300 Vesanto	90	00488	Vieremän lukio Petterintie 12 74200 Vieremä	96
04582	Paloisen ala-aste Iisalmentie 41 74470 Paloinen	23	07318	Länsi-Vesannon ala-aste 72350 Pienola	21	192	Kansalaisopistot	450
04583	Petäyksen ala-aste Olkimäentie 60 73230 Syvärinpää	18	07319	Niiniveden ala-aste 72310 Niinivesi	27	02178	Vieremän kansalaisopisto Vieremäntie 4 74200 Vieremä	450
124	Peruskoulun yläasteen koulut	135	07323	Vesamäen ala-aste 72300 Vesanto	36			
04585	Varpaisjärven yläaste Koulutie 1 73200 Varpaisjärvi	135	124	Peruskoulun yläasteen koulut	101			
192	Kansalaisopistot	720	07283	Vesannon yläaste 72300 Vesanto	101			
02301	Varpaisjärven kansalaisopisto PL 17 73201 Varpaisjärvi	720	162	Lukiot	97			
			00919	Vesannon lukio Koulutie 16 72300 Vesanto	97			
			925	Vieremä				
919	Vehmersalmi		123	Peruskoulun ala-asteen koulut	355			
123	Peruskoulun ala-asteen koulut	181	05982	Haajaisen ala-aste Haajaistentie 557 74590 Kurenpolvi	18			
04748	Kirkonkylän ala-aste Vehmersalmentie 25 71310 Vehmersalmi	87	05983	Kauppilanmäen ala-aste Kauppilanmäentie 630 74270 Kauppilanmäki	23			
04746	Litmaniemen ala-aste Litmaniementie 1377 B 71360 Litmaniemi	18	05984	Kirkonkylän ala-aste Petterintie 12 74200 Vieremä	127			
04749	Mustinlahden ala-aste Koulutie 11 71380 Mustinlahti	17	05987	Palosenjärven ala-aste Riuttamäentie 722 74200 Vieremä	24			
04747	Puutosmäen ala-aste Mäenpääntie 4 71330 Räsälä	27	05988	Palosenmäen ala-aste Karankamäentie 910 74200 Vieremä	12			
04743	Räsälän ala-aste 71330 Räsälä	32	05989	Pyöree-Niemisen ala-aste Kaarakkalantie 832 74270 Kauppilanmäki	21			
124	Peruskoulun yläasteen koulut	96	05990	Rotimojoen ala-aste Rotimojoentie 437 74240 Marttisenjärvi	18			
04750	Vehmersalmen yläaste Vehmersalmentie 27 71310 Vehmersalmi	96	05991	Salahmin ala-aste Kiuruvedentie 59 74230 Salahmi	47			
			05992	Savimäen ala-aste Ameriikantie 226 74200 Vieremä	37			
			05993	Valkeisen ala-aste Koulutie 37 74200 Vieremä	28			

Tunnus
Kod Nimi
NimiOppilaita
EleverTunnus
Kod Nimi
NimiOppilaita
EleverTunnus
Kod Nimi
NimiOppilaita
EleverLähde: Oppilaitosluokitus ja -luettelo 1996 - julkaisu
09 KESKI-SUOMEN LÄÄNI - MELLERSTA FINLANDS LÄNp.s. vastaavat tiedot
vuodesta - 97 Innestyy
toivakussa

077 Hankasalmi		06069 Marjotaiपालेन ala-aste 52650 Pärnämäki	13	05100 Lohikosken ala-aste Haapatie 4 40250 Jyväskylä	299
123 Peruskoulun ala-asteen koulut	476	06070 Mieskonmäen ala-aste Mieskonmäki 19650 Joutsa	19	05541 Muuratsalon ala-aste Muuratsalo 40900 Säynätsalo	114
04522 Aseman ala-aste Kuuhanvedentie 39 41500 Hankasalmi as	125	06071 Pappisen ala-aste Pappinen 19650 Joutsa	24	03629 Nenäinniemen ala-aste Naattiantie 15 40520 Jyväskylä	66
04526 Kankaisten ala-aste Pieksämäentie 222 41580 Sauvamäki	27	06072 Pynnölän ala-aste Pynnölän koulu 19650 Joutsa	20	03517 Pohjanlammen ala-aste Pohjanlahdent. 7 40450 Jyväskylä	560
04527 Kirkonkylän ala-aste Koulutie 14 41520 Hankasalmi	128	124 Peruskoulun yläasteen koulut	193	05098 Puistokoulun ala-aste Puistokatu 7-9 40100 Jyväskylä	185
04528 Kärkkälän ala-aste Sakalansarentie 3 41550 Hannula	25	06066 Joutsan-Luhangan yläaste Koulutie 3 19650 Joutsa	193	03343 Pupuhuhdan ala-aste Pupuhuhdantie 17 40340 Jyväskylä	166
04531 Niemisjärven ala-aste Koulumäentie 1 41490 Niemisjärvi	76	162 Lukiot	146	04874 Säynätsalon ala-aste Parvaisentie 46 40900 Säynätsalo	135
04532 Ristimäen ala-aste Konnevedentie 717 41540 Ristimäki	27	00198 Joutsan lukio Savontie 1 19650 Joutsa	146	05088 Tikan ala-aste Toritie 22 40520 Jyväskylä	244
04533 Sauvamäen ala-aste Sauvomäentie 609 41580 Sauvamäki	19	192 Kansalaisopistot	1 200	124 Peruskoulun yläasteen koulut	2 456
04534 Säkkinmäen ala-aste Säkinmentie 868 41560 Säkkinmäki	26	02275 Joutsan kansalaisopisto PL 21 19651 Joutsa	1 200	03344 Huhtaharjun yläaste Kangasvuorentie 22 40340 Jyväskylä	373
04535 Venekosken ala-aste Venekoskentie 469 41530 Veneranta	23	179 Jyväskylä		05083 Kilpisen yläaste Honkaharjuntie 6 40600 Jyväskylä	419
124 Peruskoulun yläasteen koulut	243	123 Peruskoulun ala-asteen koulut	4 737	03557 Kuokkalan yläaste Liitukuja 4 40520 Jyväskylä	455
04536 Hankasalmen yläaste Koulutie 14 41520 Hankasalmi	243	05081 Cygnaeuksen ala-aste Voionmaankatu 18 40700 Jyväskylä	376	05875 Säynätsalon yläaste Koulutie 12 40900 Säynätsalo	277
138 Peruskouluasteen erityiskoulut	19	05101 Halsasilan ala-aste Lokintie 9 40400 Jyväskylä	370	05126 Viitaniemen yläaste Viitaniementie 2 40720 Jyväskylä	360
04530 Mäkelän koulu Kuuhanvedentie 39 41500 Hankasalmi as	19	07846 Huhtasuon ala-aste Suluntie 18 40340 Jyväskylä	446	05092 Voionmaan yläaste Voionmaankatu 17 40700 Jyväskylä	572
162 Lukiot	129	05094 Jokivarren ala-aste Jokivarrentie 8-10 40450 Jyväskylä	144	125 Peruskoulua korvaavat koulut	149
00103 Hankasalmen lukio Koulukeskus 41520 Hankasalmi	129	05097 Keljon ala-aste Korkeakoskentie 25 40500 Jyväskylä	193	03541 Jyväskylän Rudolf Steiner-koulu Honkaharjuntie 6 40600 Jyväskylä	149
192 Kansalaisopistot	1 100	05096 Keljonkankaan ala-aste Soratie 8 40530 Jyväskylä	376	138 Peruskouluasteen erityiskoulut	295
02179 Hankasalmen kansalaisopisto Monitoimitalo 41520 Hankasalmi	1 100	05099 Keltinmäen ala-aste Keltinmäentie 11 40640 Jyväskylä	410	08925 Haukkalan koulu Haukkalantie 42 40740 Jyväskylä	..
172 Joutsa		05093 Kortepohjan ala-aste Kartanokuja 4-6 40740 Jyväskylä	334	08893 Haukkarannan koulu Haukkalantie 11 40740 Jyväskylä	139
123 Peruskoulun ala-asteen koulut	346	05082 Kypärämäen ala-aste Kangaskatu 41 40630 Jyväskylä	262	05091 Huhtarinteen koulu Kangasvuorentie 22 40340 Jyväskylä	50
06067 Angesselän ala-aste Lamminmäki 19650 Joutsa	34	04873 Lehtisaaren ala-aste Koulutie 12 40900 Säynätsalo	57	05090 Keskipäädun koulu Keskipäätu 26 40700 Jyväskylä	64
06068 Kirkonkylän ala-aste Koulutie 5 19650 Joutsa	236			03270 Kukkumäen koulu Keskussairaalan. 19 40620 Jyväskylä	..

Tunnus Kod	Nimi Namn	Oppilaita Elever	Tunnus Kod	Nimi Namn	Oppilaita Elever	Tunnus Kod	Nimi Namn	Oppilaita Elever
08894	Näkövammaisten koulu PL 319 40101 Jyväskylä	42	235	Kauppaoppilaitokset	1 376	04985	Kuohun ala-aste Kuuhunkoskentie 41930 Kuuhu	12
162	Lukiot	2 278	01226	Jyväskylän kauppaoppilaitos Rajakatu 37 40200 Jyväskylä	1 376	04902	Liinalammin ala-aste Harjukatu 13 41160 Tikkakoski	187
00577	Cygnaeus-lukio Vapaudenkatu 35-37 40100 Jyväskylä	632	243	Sosiaalialan oppilaitokset	1 801	04906	Luonetjärven ala-aste Koulukatu 6 41160 Tikkakoski	230
00203	Jyväskylän lyseon lukio Yliopistonk. 13 40100 Jyväskylä	1 341	02497	Jyväskylän sos.terv.alan opp. PL 409 40101 Jyväskylä	1 801	04986	Nyrölän ala-aste Jatkolantie 11 41140 Kuikka	12
00205	Voionmaan lukio Voionmaank.17-19 40700 Jyväskylä	305	251	Koti- ja laitostalousoppil.	120	04987	Oravasaaren ala-aste Oravasaarentie 752 41630 Oravasaari	20
171	Harjoittelukoulut	867	01391	Jyväskylän kotitalousoppil. Salokatu 20 40630 Jyväskylä	120	04988	Puuppolan ala-aste Puuppolanoskentie 93 41120 Puuppola	82
00204	Jyväskylän normaalikoulu Yliopistonkatu 1 40100 Jyväskylä	867	253	Hotelli- ja ravintolaoppil.	1 658	04989	Saarenmaan ala-aste Kokkomäentie 40220 Keski-Palokka	32
181	Musiikkioppilaitokset	1 512	02496	Jyväskylän palvelualojen opp. PL 570 40101 Jyväskylä	1 658	03602	Tammirinteen ala-aste Jyskäntie 4 40420 Jyskä	48
02305	Jyväskylän musiikkiopisto Vapaudenk. 65 40100 Jyväskylä	866	299	Muut ammatilliset oppil.	591	04991	Tyypylän ala-aste Heinämäentie 17 40250 Jyväskylä	95
01950	Keski-Suomen konservatorio Pitkääkatu 18-22 40700 Jyväskylä	646	01763	Amm.opettajakorkeakoulu,Jkylä Rajakatu 35 40200 Jyväskylä	583	04990	Vaajakummun ala-aste Harjutie 2 A 40800 Vaajakoski	381
191	Kansanopistot	205	02411	Jyväskylän Hierojaoppilaitos Kauppakatu 29 B 40100 Jyväskylä	8	04992	Vesangan ala-aste Rientolantie 40 A 41940 Vesanka	135
01639	Jyväskylän kristill.opisto Sulkulantie 28 40520 Jyväskylä	205	311	Yliopistot	10 540	124	Peruskoulun yläasteen koulut	1 316
192	Kansalaisopistot	9 500	01906	Jyväskylän yliopisto PL 35 40351 Jyväskylä	10 540	08882	Palokan yläaste Koivutie 5 40270 Palokka	486
02180	Jyvälän kansalaisopisto Kortesuonkatu 52-54 40700 Jyväskylä	1 900	921	Kesäyliopistot	..	04904	Tikkakosken yläaste Koulukatu 10 41160 Tikkakoski	311
02181	Jyväskylän kaup. työväenopisto Vapaudenkatu 39-41 40100 Jyväskylä	7 600	09923	Jyväskylän kesäyliopisto PL 35 40351 Jyväskylä	..	04970	Vaajakosken yläaste Savonmäentie 4 40800 Vaajakoski	519
221	Teknilliset oppilaitokset	1 866	180	Jyväskylän mlk		138	Peruskouluasteen erityiskoulut	80
01005	Jyväskylän teknill.oppilaitos Viitaniementie 1 40720 Jyväskylä	1 866	123	Peruskoulun ala-asteen koulut	2 507	04903	Haapakosken peruskoulu Harjutie 2 B 40800 Vaajakoski	37
223	Ammattioppilaitokset	1 602	03559	Haapaniemen ala-aste Variskorventie 1 40820 Haapaniemi	35	04979	Jyväsjoen peruskoulu Myllykatu 41160 Tikkakoski	43
02498	Jyväskylän tekninen amm.oppil. PL 362 40101 Jyväskylä	1 602	04981	Janakan ala-aste Janakantie 6 40800 Vaajakoski	85	162	Lukiot	770
225	Ammatilliset erikoisoppil.	85	08881	Jokelan ala-aste Koivutie 5 40270 Palokka	209	00485	Palokan lukio Koivutie 5 40270 Palokka	251
01142	Valmet Oy teoll.oppilaitos PL 587 40101 Jyväskylä	85	04982	Jylhän ala-aste Hiiidenjärventie 37 41120 Puuppola	24	00825	Tikkakosken lukio Koulukatu 10 41160 Tikkakoski	194
229	Ammatill. aikuiskoulutuskesk.	1 386	04980	Jyskän ala-aste Vaajakoskentie 111 40420 Jyskä	385	00887	Vaajakosken lukio Savonmäentie 4 40800 Vaajakoski	325
01597	Jyväskylän amm.aik.koul.keskus Tapionkatu 4 40100 Jyväskylä	1 386	04983	Kanavuoren ala-aste Laurinniementie 30 40800 Vaajakoski	89	192	Kansalaisopistot	2 780
			04905	Keski-Palokan ala-aste Saarijärventie 56 40220 Keski-Palokka	419	02195	Jyväskylän mlk:n kansalaisop. Puistokatu 35 40200 Jyväskylä	2 780
			04984	Kuikan ala-aste Kuikantie 389 41140 Kuikka	27			

Tunnus Kod	Nimi Namn	Oppilaita Elever	Tunnus Kod	Nimi Namn	Oppilaita Elever	Tunnus Kod	Nimi Namn	Oppilaita Elever
911	Sotilasalan ammatilliset oppil.	..	192	Kansalaisopistot	1 600	04793	Kämärin ala-aste Lokakyläntie 252 43300 Kannonkoski	23
01862	Ilmavoimien viestikoulu PL 7 41161 Tikkakoski	..	02182	Jämsän työväenopisto Keskuskatu 16 42100 Jämsä	1 600	124	Peruskoulun yläasteen koulut	72
<hr/>			211	Maatalousalan oppilaitokset	192	04790	Kannonkosken yläaste Kannonkoski 43300 Kannonkoski	72
182	Jämsä		01521	Jämsän maat.ja puutarhaoppil. Auvilantie 83 42100 Jämsä	192	<hr/>		
123	Peruskoulun ala-asteen koulut	983	241	Terveystenhoito-oppilaitokset	478	226	Karstula	
04538	Alhojärven ala-aste Alhonkoulutie 19 42100 Jämsä	46	02394	Jämsän terv.huolto-oppilaitos Auvilantie 81 42100 Jämsä	478	123	Peruskoulun ala-asteen koulut	519
04539	Edesniemen ala-aste Lahdentie 1346 42100 Jämsä	29	<hr/>			04854	Humpin ala-aste ✓ Hongantie 39 43640 Humpi	24
04542	Jokivarren ala-aste Kelhankatu 8 42100 Jämsä	245	183	Jämsänkoski		04855	Kangasahon ala-aste ✓ Keuruuntie 1160 43490 Kangasaho	48
04555	Juokslahtien ala-aste Niemenkyläntie 145 42140 Juokslahti	52	123	Peruskoulun ala-asteen koulut	559	04856	Kimingin ala-aste ✓ Kimingintie 61 43520 Kiminki	36
04543	Kaipolan ala-aste Koulutie 1 42220 Kaipola	129	06075	Keskuskoulun ala-aste Koivutie 28 42300 Jämsänkoski	502	04861	Rantakylän ala-aste ✓ Rantakyläntie 486 43540 Rantakylä	31
04545	Mustingan ala-aste Mäntäntie 664 42100 Jämsä	19	06076	Koskenpään ala-aste Korpilahdentie 7 42440 Koskenpää	57	04862	Syrjänmäen ala-aste ✓ Syrjänmäentie 170 43500 Karstula	41
04547	Partalan ala-aste Partalantie 212 42280 Partalankoski	36	124	Peruskoulun yläasteen koulut	328	04857	Tolppilan koulu Koulutie 43500 Karstula	313
04548	Ruotsulan ala-aste Turkinkyläntie 74 42100 Jämsä	54	06073	Jämsänkosken yläaste Opinpussi 8 42300 Jämsänkoski	328	04864	Vastingin ala-aste ✓ Kivijärventie 616 43660 Vastinki	26
04549	Sammallahden ala-aste Sammallahdentie 200 42100 Jämsä	35	162	Lukiot	149	124	Peruskoulun yläasteen koulut	251
04552	Vitikalan ala-aste Joonantie 1 42100 Jämsä	338	00206	Jämsänkosken lukio Koskenpääntie 1 42300 Jämsänkoski	149	04866	Karstulan yläaste ✓ Koulutie 43500 Karstula	251
124	Peruskoulun yläasteen koulut	474	192	Kansalaisopistot	1 500	162	Lukiot	137
04554	Jämsän yläaste Keskuskatu 14 42100 Jämsä	474	02183	Jämsänkosken työväenopisto Opinpussi 8 42300 Jämsänkoski	1 500	00267	Karstulan lukio Koulutie 13 43500 Karstula	137
138	Peruskouluasteen erityiskoulut	44	213	Metsä- ja puutalousoppil.	172	191	Kansanopistot	74
04553	Säterinkulman erityiskoulu Joonantie 1 B 42100 Jämsä	44	01555	Jämsänkosken metsäoppilaitos Metsäk.koul.t 14 42300 Jämsänkoski	172	01646	Karstulan evankelinen opisto Opistotie 43500 Karstula	74
162	Lukiot	280	223	Ammattioppilaitokset	903	192	Kansalaisopistot	1 200
00207	Jämsän lukio Keskuskatu 16 42100 Jämsä	280	02443	Jämsän liiketal-tek.n.koul.k. Koulutie 19 42300 Jämsänkoski	903	02184	Karstulan kansalaisopisto Virastotie 4 43500 Karstula	1 200
181	Musiikkioppilaitokset	442	225	Ammatilliset erikoisoppil.	..	<hr/>		
02351	Jämsänjokilaakson musiikkiopis Kelhankatu 8 42100 Jämsä	442	01152	Yht.pap.teht.teoll.opp.Matara Koskenpääntie 97 42300 Jämsänkoski	..	249	Keuruu	
191	Kansanopistot	94	216	Kannonkoski		123	Peruskoulun ala-asteen koulut	912
01640	Jämsän kristill.kansanopisto PL 10 42101 Jämsä	94	123	Peruskoulun ala-asteen koulut	141	06081	Haapamäen ala-aste Pihlajavedentie 4 42800 Haapamäki	132
04792	Kirkonkylän ala-aste Kannonkoski 43300 Kannonkoski	118	04792	Kirkonkylän ala-aste Kannonkoski 43300 Kannonkoski	118	06082	Jukojärven ala-aste Jukojärventie 550 42700 Keuruu	31

09 Keski-Suomen lääni
09 Mellersta Finlands län

Tunnus Kod	Nimi Namn	Oppilaita Elever	Tunnus Kod	Nimi Namn	Oppilaita Elever	Tunnus Kod	Nimi Namn	Oppilaita Elever
06083	Kalettoman ala-aste Kalettomantie 9 42700 Keuruu	33	04884	Kirkonkylän ala-aste Keskustie 27 43900 Kinnula	154	162	Lukiot	66
06084	Karimon ala-aste Alkulantie 265 42930 Katajamäki	20	04886	Muholan ala-aste Kivijärventie 970 43940 Muhola	43	00530	Konneveden lukio Lapunmäentie 3 44300 Konnevesi	66
06085	Keuruun ala-aste Koulukeskus 6 A 42700 Keuruu	537	124	Peruskoulun yläasteen koulut	127	<hr/>		
06086	Lavikon ala-aste Lavikontie 19 B 42700 Keuruu	21	04883	Kinnulan yläaste Keskustie 27 43900 Kinnula	127	277	Korpilahti	
06087	Liesjärven ala-aste Korkatintie 3 42700 Keuruu	18	162	Lukiot	81	123	Peruskoulun ala-asteen koulut	441
06088	Pihlajaveden ala-aste Valkeajärventie 77 42910 Pihlajavesi	27	00538	Kinnulan lukio Keskustie 43900 Kinnula	81	06093	Horkan ala-aste Horkka 41800 Korpilahti	29
06089	Pohjoislahden ala-aste Koskenpäntie 5 42700 Keuruu	50	192	Kansalaisopistot	1 175	06094	Hurttian ala-aste Iloniementie 41800 Korpilahti	62
06091	Valkealahden ala-aste Valkealahdentie 95 42700 Keuruu	43	02186	Suomenselän kansalaisopisto PL 1 43901 Kinnula	1 175	06095	Kirkonkylän ala-aste Koulutie 4 41800 Korpilahti	205
124	Peruskoulun yläasteen koulut	507	<hr/>			06097	Moksin ala-aste Hoikanpohjantie 41840 Moksi	21
06077	Haapamäen yläaste Riihontie 15 42800 Haapamäki	114	265	Kivijärvi		06098	Oittilan ala-aste Raidanlahdentie 41880 Oittila	19
06078	Keuruun yläaste Koulukeskus 8 A 42700 Keuruu	393	123	Peruskoulun ala-asteen koulut	142	06099	Putkilahden ala-aste Putkilahdentie 789 41870 Putkilahti	15
138	Peruskouluasteen erityiskoulut	27	04773	Heinolahden ala-aste Perhontie 430 43800 Kivijärvi	19	06101	Saakosken ala-aste Saalahdentie 41820 Saakoski	20
06079	Aromaan erityiskoulu Keuruuntie 29 42700 Keuruu	27	04775	Hoikan ala-aste Hoikanperäntie 495 43800 Kivijärvi	28	06585	Saukkolan-Sarvenperän ala-aste Sarvenperä 41930 Kuohu	21
162	Lukiot	323	04776	Kirkonkylän ala-aste Keskustie 39 43800 Kivijärvi	95	06102	Tikkalan ala-aste 41860 Rannila	29
00066	Haapamäen lukio Riihontie 15 42800 Haapamäki	88	124	Peruskoulun yläasteen koulut	92	06103	Ylä-Muuratjärven ala-aste Petäjävedentie 41800 Korpilahti	20
00277	Keuruun lukio Koulukeskus 8 A 42700 Keuruu	235	04780	Kivijärven yläaste Keskustie 32 43800 Kivijärvi	92	124	Peruskoulun yläasteen koulut	207
181	Musiikkioppilaitokset	99	<hr/>			06092	Korpilahden yläaste Koulukeskus 41800 Korpilahti	207
02357	Läntisen Keski-Suomen mus.opis Koulukeskus 1 42700 Keuruu	99	275	Konnevesi		138	Peruskouluasteen erityiskoulut	17
191	Kansanopistot	202	123	Peruskoulun ala-asteen koulut	269	06096	Kokkomäen koulu Koulutie 4 41800 Korpilahti	17
02460	Iso Kirja-opisto Heikkiläntie 177 42700 Keuruu	202	04916	Hytölän ala-aste Suolahdentie 610 44330 Hytölä	46	162	Lukiot	90
192	Kansalaisopistot	2 300	04917	Istumäen ala-aste Rautalammintie 1200 77980 Istumäki	46	00288	Korpilahden lukio Koulukeskus 41800 Korpilahti	90
02185	Keuruun kansalaisopisto Koulukeskus 42700 Keuruu	2 300	04918	Kirkonkylän ala-aste Lapunmäentie 1 44300 Konnevesi	135	191	Kansanopistot	202
<hr/>			04920	Sirkkamäen ala-aste Sirkkamäentie 1161 44320 Sirkkamäki	21	01620	Alkio-opisto 41800 Korpilahti	202
256	Kinnula		04912	Särkisalon ala-aste Pyhälahdentie 485 44370 Mäntymäki	21	192	Kansalaisopistot	800
123	Peruskoulun ala-asteen koulut	244	124	Peruskoulun yläasteen koulut	136	02190	Pohj.Päijänteen kansalaisop. PL 15 41801 Korpilahti	800
04882	Kangaskylän ala-aste Kettula-lepistönt. 11 43900 Kinnula	47	04919	Konneveden yläaste Lapunmäentie 3 44300 Konnevesi	136			

Tunnus Kod	Nimi Namn	Oppilaita Elever	Tunnus Kod	Nimi Namn	Oppilaita Elever	Tunnus Kod	Nimi Namn	Oppilaita Elever
291	Kuhmoinen		06114	Lievestuoreen ala-aste ✓ Liepeentie 41 41400 Lievestuore	230	415	Leivonmäki	
123	Peruskoulun ala-asteen koulut	223	06117	Savion ala-aste ✓ Puttolantie 211 41400 Lievestuore	39	123	Peruskoulun ala-asteen koulut	113
07939	Kirkonkylän ala-aste Kuhmoinen 17800 Kuhmoinen	171	06120	Tarvaalan ala-aste ✓ Tarvaalantie 834 41325 Laukkavirta	33	04556	Havumäen ala-aste Liiterimäki 41770 Leivonmäki	29
07941	Päijälän ala-aste Päijälä 17930 Päijälä	22	06121	Valkolan ala-aste ✓ Koulutie 76 41360 Valkola	53	04559	Kirkonkylän ala-aste Kk 41770 Leivonmäki	54
07942	Ruolahden ala-aste Ruolahden koulu 17800 Kuhmoinen	30	06122	Vehniän ala-aste ✓ Vehniän kylätie 166 41180 Vehniä	83	04557	Rutalahden ala-aste 41710 Rutalahti	30
124	Peruskoulun yläasteen koulut	101	06123	Vihtavuoren ala-aste ✓ Koulutie 2 41330 Vihtavuori	182	435	Luhanka	
07944	Kuhmoisten yläaste Kuhmoinen 17800 Kuhmoinen	101	06115	Vuonteen ala-aste ✓ Tarvaalantie 22 41330 Vihtavuori	32	123	Peruskoulun ala-asteen koulut	57
162	Lukiot	70	06124	Äijälän ala-aste ✓ Äijäläntie 1048 41390 Äijälä	27	06126	Klemettilän ala-aste 19950 Luhanka	20
00300	Kuhmoisten lukio KP 2 17800 Kuhmoinen	70	124	Peruskoulun yläasteen koulut	783	06127	Tammijärven ala-aste 19910 Tammijärvi	37
312	Kyyjärvi		06104	Laukaan kirkonkylän yläaste ✓ Koulutie 3 41340 Laukaa	384	495	Multia	
123	Peruskoulun ala-asteen koulut	161	06105	Lievestuoreen yläaste ✓ Laurinkyläntie 15 41400 Lievestuore	139	123	Peruskoulun ala-asteen koulut	155
04907	Kirkonkylän ala-aste KP 2 43700 Kyyjärvi	144	03632	Vihtavuoren yläaste ✓ Koulutie 2 41330 Vihtavuori	260	04562	Isojärven ala-aste Sinervämäentie 145 42600 Multia	22
04908	Kumpulän ala-aste 43720 Kumpulainen	17	138	Peruskouluasteen erityiskoulut	30	04561	Kirkonkylän ala-aste Junttilantie 2 42600 Multia	93
124	Peruskoulun yläasteen koulut	97	03624	Laukaan harjaantumiskoulu Koulutie 4 41340 Laukaa	11	04565	Sahrajärven ala-aste Sahrajärventie 105 42600 Multia	17
04909	Kyyjärven yläaste 2. KP 43700 Kyyjärvi	97	06116	Pellosniemen koulu Koulutie 4 41340 Laukaa	19	04566	Tarhapään ala-aste Tarhapääntie 545 42600 Multia	23
410	Laukaa		162	Lukiot	341	124	Peruskoulun yläasteen koulut	92
123	Peruskoulun ala-asteen koulut	1 446	00415	Laukaan lukio Koulutie 3 41340 Laukaa	261	04567	Multian yläaste Junttilantie 2 42600 Multia	92
06106	Haapalan ala-aste ✓ Hietasyrjäntie 260 41370 Kuusa	25	00426	Lievestuoreen lukio Laurinkyläntie 15 41400 Lievestuore	80	500	Muurame	
06107	Hohon ala-aste ✓ Hohontie 634 41400 Lievestuore	15	192	Kansalaisopistot	2 300	123	Peruskoulun ala-asteen koulut	687
06108	Kirkonkylän ala-aste Koulutie 4 41340 Laukaa	349	02187	Laukaan kansalaisopisto PL 6 41341 Laukaa	1 900	04876	Isolahden ala-aste Isolahti 40950 Muurame	45
06109	Kuhaniemen ala-aste ✓ Kuhaniementie 14 41340 Laukaa	37	02188	Lievestuoreen kansalaisopisto PL 14 41401 Lievestuore	400	04877	Kinkomaan ala-aste Purotie 2 40930 Kinkomaa	82
06110	Kuusan ala-aste ✓ Suolahdentie 689 41370 Kuusa	46	228	Ammatilliset erityisoppil.	112	04878	Kirkonkylän ala-aste Mäkeläntie 10 40950 Muurame	490
06111	Kärkkään ala-aste ✓ Vehniäntie 274 41350 Laukaa as	42	01882	Kuhankosken erityisamm.koulu 41340 Laukaa	112	04879	Niittyahon ala-aste Männikkötie 40950 Muurame	70
06112	Lankamaan ala-aste ✓ Lankaniementie 4 41370 Kuusa	18				124	Peruskoulun yläasteen koulut	371
06113	Leppäveden ala-aste ✓ Seppäläntie 22 41310 Leppävesi	235				03590	Muuramen yläaste Nisulantie 1 40950 Muurame	371
						162	Lukiot	
							Muuramen lukio	120

Tunnus Kod	Nimi Namn	Oppilaita Elever	Tunnus Kod	Nimi Namn	Oppilaita Elever	Tunnus Kod	Nimi Namn	Oppilaita Elever
162	Lukiot	120	124	Peruskoulun yläasteen koulut	208	04768	Palomäen ala-aste Palikkaviidantie 104B 41260 Hoikankylä	20
00575	Muuramen lukio Nisulantie 1 40950 Muurame	120	04851	Pihtiputaan yläaste Tahkonpolku 9 44800 Pihtipudas	208	05003	Pyhäähäkin ala-aste Peltokyläntie 165A 43170 Häkklä	28
592	Petäjavesi		138	Peruskouluasteen erityiskoulut	22	04761	Sivulanpellon koulu Oppitie 43100 Saarijärvi	441
123	Peruskoulun ala-asteen koulut	293	04973	Koulutien koulu Koulutie 4 44800 Pihtipudas	22	04926	Tarvaalan ala-aste Satosuontie 2 43130 Tarvaala	49
06128	Kintauden ala-aste Petäjavedentie 877 41920 Kintaus	46	162	Lukiot	139	124	Peruskoulun yläasteen koulut	525
06129	Kirkonkylän ala-aste Alakivi 41900 Petäjavesi	203	00668	Pihtiputaan lukio Koulutie 2 44800 Pihtipudas	139	04772	Keskuskoulu Koulutie 1 43100 Saarijärvi	525
06130	Tupamäen ala-aste Kurkisuontie 75 41980 Kuvivasmäki	23	192	Kansalaisopistot	800	138	Peruskouluasteen erityiskoulut	33
06131	Ylämäen ala-aste Koulunmäki 17 41925 Ylä-Kintaus	21	02189	Pihtiputaan kansalaisopisto PL 36 44801 Pihtipudas	800	04771	Herajärven koulu Oppitie 43100 Saarijärvi	33
124	Peruskoulun yläasteen koulut	138	633	Pyökkönmäki		162	Lukiot	270
06416	Petäjaveden yläaste 41900 Petäjavesi	138	123	Peruskoulun ala-asteen koulut	98	00751	Saarijärven lukio PL 85 43101 Saarijärvi	270
162	Lukiot	111	04867	Kirkonkylän ala-aste Rahikaisentie 5 A 43440 Pyökkönmäki	98	181	Musiikkioppilaitokset	207
00664	Petäjaveden lukio PL 21 41901 Petäjavesi	111	729	Saarijärvi		02356	Pohj.Keski-Suomen musiikkiop. PL 13 43101 Saarijärvi	207
231	Käsi- ja taideteollisuusoppil.	226	123	Peruskoulun ala-asteen koulut	878	192	Kansalaisopistot	1 900
01816	Keski-Suom. käsi- ja taidet.opp Miilutie 2 41900 Petäjavesi	226	04758	Hännilän ala-aste Myllymäentie 938 43100 Saarijärvi	27	02191	Saarijärven kansalaisopisto Sivulantie 10 43100 Saarijärvi	1 900
601	Pihtipudas		04759	Kalmarin ala-aste Kalmarintie 117 A 43270 Kalmari	36	770	Sumiainen	
123	Peruskoulun ala-asteen koulut	472	04760	Kekkilän ala-aste Viitasaarentie 867 A 43100 Saarijärvi	23	123	Peruskoulun ala-asteen koulut	111
04852	Alvajärven ala-aste 44860 Alvajärvi	27	04762	Kolkanlahden ala-aste Kolkanrinteentie 5 43250 Kolkanlahti	55	04962	Kirkonkylän ala-aste 44280 Sumiainen	72
04966	Elämäjärven ala-aste 44910 Elämäjärvi	31	04763	Konttimäen ala-aste Konttimäentie 513 43220 Mahlu	14	04963	Rautionmäen ala-aste Rautionmäki 44280 Sumiainen	16
04974	Ilojoen ala-aste 44800 Pihtipudas	23	04764	Lanneveden ala-aste Koulukuja 1 41270 Lannevesi	47	04964	Syvälähden ala-aste 44260 Vihijärvi	23
04971	Kirkonkylän ala-aste Koulutie 4 44800 Pihtipudas	211	04770	Lehtolan ala-aste Vartejärventie 122A 43240 Lehtola	23	123	Peruskoulun ala-asteen koulut	464
04969	Kojolan ala-aste 44880 Muurasjärvi	21	04765	Leuhun ala-aste Kotalahdentie 1 43100 Saarijärvi	26	04848	Keskustan ala-aste Asemakatu 16 44200 Suolahti	367
04965	Kärväskylän ala-aste 44950 Kärväsjärvi	35	04769	Linnan ala-aste Maksalantie 9 43100 Saarijärvi	45	04846	Majalan ala-aste Ruotintie 28 44220 Suolahti	97
04967	Liitonmäen ala-aste Liitonmäki 44970 Korppinen	19	04766	Mahlun ala-aste Koulurinne 8 43220 Mahlu	20	124	Peruskoulun yläasteen koulut	282
04850	Muurasjärven ala-aste 44880 Muurasjärvi	45	04767	Pajupuron ala-aste Pajupurontie 772 A 43100 Saarijärvi	24	04847	Suolahden yläaste Telakkakatu 15 44200 Suolahti	282
04978	Peningin ala-aste 44920 Peninki	26						
04972	Saaninkosken ala-aste 44800 Pihtipudas	19						
04968	Särkiharjun ala-aste 2 KP 44880 Muurasjärvi	15						

Tunnus Kod	Nimi Namn	Oppilaita Elever	Tunnus Kod	Nimi Namn	Oppilaita Elever	Tunnus Kod	Nimi Namn	Oppilaita Elever
138	Peruskouluasteen erityiskoulut	32	931	Viitasaari		992	Äänekoski	
04849	Asemakadun koulu Asemakatu 16 44200 Suolahti	32	123	Peruskoulun ala-asteen koulut	633	123	Peruskoulun ala-asteen koulut	1 057
162	Lukiot	161	04845	Haapaniemen ala-aste Koulutie 2 44500 Viitasaari	262	04914	Hietaman ala-aste Hietamantie 96 44170 Hietama	46
00770	Suolahden lukio PL 40 44201 Suolahti	161	04832	Huopanan ala-aste Keihärinkoskentie 7 44580 Huopanankoski	33	04915	Honkolan ala-aste Saarijärventie 25 44160 Huutomäki	91
191	Kansanopistot	169	04831	Jurvansalo-Soliskylän ala-aste Jurvanjärventie 197 44500 Viitasaari	101	04786	Kalanien ala-aste 44460 Kalaniemi	16
01650	Keski-Suomen opisto Savontie 10 44200 Suolahti	169	04833	Keihärinkosken ala-aste Keihärinkoskentie 672 44760 Keihärinkoski	31	04925	Keskuskoulun ala-aste Koulukatu 21-23 44100 Äänekoski	694
192	Kansalaisopistot	650	04829	Keitelepohtjan ala-aste Hämeenniementie 30 44740 Keitelepohtja	31	04921	Koiviston ala-aste Koivistonkyläntie 143 44200 Suolahti	34
02192	Suolahden työväenopisto Kukkulantie 1 44200 Suolahti	650	04835	Kolimanpään ala-aste Keiteleentie 1249 44610 Kärmä	18	04787	Konginkankaan ala-aste 44400 Konginkangas	98
850	Toivakka		04828	Kumpumäen ala-aste Kolkuntie 144 44630 Kumpumäki	21	04922	Mämmen ala-aste Mämmenkouluntie 31 44150 Äänekoski	52
123	Peruskoulun ala-asteen koulut	214	04826	Kymönkosken ala-aste Hanhiniementie 9 44640 Kymönkoski	47	04927	Parantalan ala-aste Saarijärventie 1153 44190 Parantala	26
04570	Kankaisten ala-aste 41410 Kankainen	24	04838	Mäntylän ala-aste Toulaudentie 1521 44670 Suovanlahti	23	124	Peruskoulun yläasteen koulut	505
04572	Kirkonkylän ala-aste KP 1 41660 Toivakka	138	04839	Niinilähdän ala-aste Niinjoentie 77 44480 Niinilahti	22	03588	Hiskinmäen yläaste Mannilantie 4 44100 Äänekoski	210
04571	Ruuhimäen ala-aste 41440 Ruuhimäki	29	04841	Suovanlähden ala-aste Hansilähdentie 468 44670 Suovanlahti	18	03586	Koulunmäen yläaste Koulukatu 23 44100 Äänekoski	295
04574	Viisarinmäen ala-aste Viisarinmäki 41660 Toivakka	23	04843	Viitakankaan ala-aste Viitakankaantie 320 44500 Viitasaari	26	138	Peruskouluasteen erityiskoulut	37
124	Peruskoulun yläasteen koulut	133	124	Peruskoulun yläasteen koulut	318	04923	Saaren koulu Koulukatu 21 44100 Äänekoski	37
04573	Toivakan-Leivonmäen yläaste KP 1 41660 Toivakka	133	04836	Viitasaaren yläaste Urheilutie 5 44500 Viitasaari	318	162	Lukiot	252
892	Uurainen		138	Peruskouluasteen erityiskoulut	23	00974	Äänekosken lukio Mannilantie 4 44100 Äänekoski	252
123	Peruskoulun ala-asteen koulut	276	04844	Kokkosalmen erityiskoulu Urheilutie 5 44500 Viitasaari	23	181	Musiikkioppilaitokset	487
04781	Hirvasen ala-aste Pirttilammintie 2 41290 Kangashäkki	50	162	Lukiot	198	02353	Ala-Keiteleen musiikkiopisto PL 24 44101 Äänekoski	487
04782	Höytiän ala-aste Höytiäntie 634 41220 Höytiä	53	00906	Viitasaaren lukio Haapasaarent. 3-5 44500 Viitasaari	198	192	Kansalaisopistot	1 150
04784	Kirkonkylän ala-aste Opintie 2 41230 Uurainen	129	181	Musiikkioppilaitokset	269	02197	Äänekosken kansalaisopisto Rautatienkatu 25 44150 Äänekoski	1 150
04783	Kyynämöisten ala-aste Multantie 734 41240 Kyynämöinen	44	01985	Viitasaaren alueen mus.opisto PL 60 44500 Viitasaari	269	223	Ammattioppilaitokset	2 045
124	Peruskoulun yläasteen koulut	141	192	Kansalaisopistot	720	02490	Pohj.Keski-Suomen oppimiskesk. Piilolantie 17 44100 Äänekoski	2 045
04785	Uuraisten yläaste Kuukantie 18 41230 Uurainen	141	02196	Viitasaaren kansalaisopisto PL 60 44500 Viitasaari	720			

Tunnus
Kod Nimi
Nämn

Oppilaita
Elev

Tunnus
Kod Nimi
Nämn

Oppilaita
Elev

Tunnus
Kod Nimi
Nämn

Oppilaita
Elev

10 VAASAN LÄÄNI - VASA LÄN

004	Alahärmä		06604	Möksyn ala-aste Savontie 29 62990 Möksy	29	235	Kauppaoppilaitokset	218
123	Peruskoulun ala-asteen koulut	448	06605	Paalijärven ala-aste Jussilantie 4 62950 Paalijärvi	40	01210	Alajärven kauppaoppilaitos Hoiskontie 25 62900 Alajärvi	218
03484	Ekolan ala-aste Ekola 62310 Voltti	26	06597	Paavolan ala-aste Hirsikankaantie 62900 Alajärvi	358	<hr/>		
05557	Hakolan ala-aste KP 2 62375 Ylihärmä	77	06607	Saukonkylän ala-aste Saukonkyläntie 108 62750 Saukonkylä	35	010	Alavus	
05555	Kirkonkylän ala-aste Piri 62300 Härmä	189	06608	Teerinevan ala-aste Teerinevantie 380 62950 Paalijärvi	15	123	Peruskoulun ala-asteen koulut	861
05559	Kojolan ala-aste KP 3 62310 Voltti	45	06609	Uudenkylän ala-aste Uusikyläntie 190 62900 Alajärvi	26	05311	Aseman ala-aste 63400 Alavus as	108
05560	Voltin ala-aste KP 2 62310 Voltti	111	06610	Ylikylän ala-aste Kurejoentie 530 62710 Kurejoki	66	05310	Itärannan ala-aste Itärannantie 151 63410 Rantatöysä	57
124	Peruskoulun yläasteen koulut	259	124	Peruskoulun yläasteen koulut	493	05308	Kaukolan ala-aste Sikosaarentie 863 63370 Taipalus	26
05554	Alahärmän yläaste 62300 Härmä	259	06593	Alajärven yläaste Kaupintie 7 62900 Alajärvi	493	05307	Kirkkomännikön ala-aste Koulutie 4 63300 Alavus	373
162	Lukiot	199	138	Peruskouluasteen erityiskoulut	25	05306	Kontiaisten ala-aste Soukanperäntie 53 63360 Kuivaskylä	49
00001	Alahärmän lukio 62300 Härmä	199	06606	Piispanniemen koulu Kaupintie 7 62900 Alajärvi	25	05305	Kuivasmäen ala-aste Peräseinäjoentie 761 63360 Kuivaskylä	22
181	Musiikkioppilaitokset	461	162	Lukiot	286	05304	Kätkänjoen ala-aste Kätkänjoentie 344 63430 Kätkänjoki	17
02339	Härmänmaan musiikkiopisto Härmäntie 18 62300 Härmä	461	00002	Alajärven lukio Kaupintie 62900 Alajärvi	286	05303	Lapinkylän ala-aste Tuurintie 346 63400 Alavus as	38
005	Alajärvi		164	Aikuislukiot	119	05302	Pollarin ala-aste Killinkoskentie 651 63300 Alavus	35
123	Peruskoulun ala-asteen koulut	957	00576	Alajärven aikuislukio Kaupintie 7 62900 Alajärvi	119	05300	Sapsalammin ala-aste Kyrönniementie 14 63340 Sapsalampi	30
06594	Alakylän ala-aste Höykyläntie 54 62710 Kurejoki	61	181	Musiikkioppilaitokset	242	05299	Sulkavan ala-aste Sulkavankyläntie 425 63350 Sulkavankylä	41
06595	Hoiskon ala-aste Sahapolku 58 62940 Hoisko	117	02015	Alajärven musiikkiopisto Kaupintie 7 62900 Alajärvi	242	05298	Sääskiniemen ala-aste Saukkomäentie 21 61170 Sääskiniemi	39
06598	Koivumäen ala-aste Koivumäentie 12 62900 Alajärvi	19	192	Kansalaisopistot	1 120	05297	Taipaleen ala-aste 63370 Taipalus	26
06599	Kortekylän ala-aste Kortekyläntie 212 62900 Alajärvi	18	02198	Alajärven kansalaisopisto Sairaالاتie 3 62900 Alajärvi	1 120	124	Peruskoulun yläasteen koulut	497
06600	Levijoen ala-aste Tikkasentie 76 62920 Levijoki	48	211	Maatalousalan oppilaitokset	135	05295	Alavuden yläaste Karjalantie 16 63300 Alavus	497
06601	Luoma-Ahon ala-aste Vimpelintie 591 62830 Luoma-Aho	31	01453	Alajärven maat.ja puutarhaopp. Maat.oppilaitos 62710 Kurejoki	135	138	Peruskouluasteen erityiskoulut	35
06602	Menkijärven ala-aste Opintie 10 62760 Menkijärvi	46				05296	Kirkkokankaan koulu Karjalantie 16 63300 Alavus	35
06603	Myllykankaan ala-aste Lapuantie 842 62720 Sissala	48				162	Lukiot	258
						00003	Alavuden lukio Kirkkotie 12 63300 Alavus	258

Tunnus Kod	Nimi Namn	Oppilaita Elever	Tunnus Kod	Nimi Namn	Oppilaita Elever	Tunnus Kod	Nimi Namn	Oppilaita Elever
192	Kansalaisopistot	2 150	124	Peruskoulun yläasteen koulut	80	07061	Peuralan ala-aste Peuralankuja 20 60800 Ilmajoki	57
02199	Alavuden ja Töysän kansalaisopisto Järviuomantie 3 63300 Alavus	2 150	03521	Halsuan yläaste 69510 Halsua	80	07062	Pojanluoman ala-aste Luomantie 125 60760 Pojanluoma	42
228	Ammatilliset erityisoppil.	103	095	Himanka		07063	Rengon ala-aste Viljamaantie 6 60760 Pojanluoma	47
01881	Alavuden erityisammattikoulu PL 5 63301 Alavus	103	123	Peruskoulun ala-asteen koulut	300	07064	Sahan ala-aste Hannukselantie 660 60800 Ilmajoki	14
052	Evijärvi		06630	Hillilän ala-aste Kannustie 501 68150 Hillilä	37	07065	Tuomikylän ala-aste Tuomikyläntie 461 60720 Tuomikylä	31
123	Peruskoulun ala-asteen koulut	319	06628	Kirkonkylän ala-aste Leipämäentie 68100 Himanka	205	07066	Västilän ala-aste Hyövätintie 4 61330 Koskenkorva	112
05815	Haapajärven ala-aste Esantie 28 62520 Kautiainen	23	05826	Pahkalan ala-aste Koulutie 15 68100 Himanka	39	124	Peruskoulun yläasteen koulut	530
05816	Jokelan ala-aste Jokikyläntie 165 62500 Evijärvi	35	06629	Torvenkylän ala-aste Torvenkyläntie 386 68100 Himanka	19	07045	Ilmajoen yläaste Kirkkotie 10 A 60800 Ilmajoki	530
05817	Kirkonkylän ala-aste Voltintie 6 62510 Kuoppa-Aho	108	124	Peruskoulun yläasteen koulut	165	138	Peruskouluasteen erityiskoulut	20
05818	Kivijärven ala-aste Lepistönmäentie 41 62500 Evijärvi	27	03317	Himangan yläaste Sautinkarintie 68100 Himanka	165	07067	Seppälän erityiskoulu Homesojantie 1 C 60800 Ilmajoki	20
05820	Lahdenkylän ala-aste Vasikka-Ahontie 31 62540 Vasikka-Aho	96	145	Ilmajoki		162	Lukiot	267
05821	Särkijärven ala-aste Särkikyläntie 244 62570 Särkilä	30	123	Peruskoulun ala-asteen koulut	973	00156	Ilmajoen lukio Ollilantie 7 60800 Ilmajoki	267
124	Peruskoulun yläasteen koulut	140	07046	Ahonkylän ala-aste Koulutie 41 60720 Tuomikylä	74	191	Kansanopistot	171
05814	Evijärven yläaste Voltintie 6 62510 Kuoppa-Aho	140	07047	Harjunmäen ala-aste Takaluomantie 3 60800 Ilmajoki	20	01623	Etelä-Pohjanmaan opisto Opistontie 111 60800 Ilmajoki	171
162	Lukiot	151	07048	Herralan ala-aste Homesojantie 1 C 60800 Ilmajoki	169	192	Kansalaisopistot	1 700
00044	Evijärven lukio Voltintie 6 62510 Kuoppa-Aho	151	07049	Honkakylän ala-aste Ojajärventie 20 61120 Louko	14	02200	Ilmajoki-opisto Ilkantie 17 60800 Ilmajoki	1 700
192	Kansalaisopistot	1 500	07050	Ilomäen ala-aste Mäkikyläntie 329 61350 Huissi	35	211	Maatalousalan oppilaitokset	137
02203	Järvisuudun kansalaisopisto PL 25 62501 Evijärvi	1 500	07051	Jouppilan ala-aste Rommelinmäentie 14 61330 Koskenkorva	28	01454	Ilmajoen maatalousoppilaitos Ilmajoentie 525 60800 Ilmajoki	137
074	Halsua		07053	Koskenkorvan ala-aste Santavuorentie 28 61330 Koskenkorva	55	231	Käsi- ja taideteollisuusoppil.	130
123	Peruskoulun ala-asteen koulut	157	07054	Luoman ala-aste Luomankuja 77 60800 Ilmajoki	30	01788	Ilmajoen käsi- ja taidet.oppil Pappilantie 6 60800 Ilmajoki	130
05822	Kanalan ala-aste 69550 Kanala	12	07055	Marjoharjun ala-aste Isomäentie 10 61330 Koskenkorva	36	151	Isojoki	
05823	Kirkonkylän ala-aste 69510 Halsua	74	07056	Munakan ala-aste Halkonevantie 8 60450 Munakka	37	123	Peruskoulun ala-asteen koulut	205
05824	Meriläisen ala-aste 69510 Halsua	35	07057	Nopankylän ala-aste Toimelantie 40 61340 Nopankylä	25	07297	Heikkilän ala-aste Heikkilänjoentie 564 64830 Villamo	17
05825	Ylikylän ala-aste 69570 Karvonen	36	07059	Palonkylän ala-aste Koulukuja 2 60800 Ilmajoki	96	07298	Kirkonkylän ala-aste Kristinantie 15 B 64900 Isojoki	99
			07060	Peltoniemen ala-aste Könnintie 324 60800 Ilmajoki	51			

Tunnus Kod	Nimi Namn	Oppilaita Elever	Tunnus Kod	Nimi Namn	Oppilaita Elever	Tunnus Kod	Nimi Namn	Oppilaita Elever
07299	Kodesjärven ala-aste Kodesjärventie 24 64930 Kodesjärvi	13	164	Jalasjärvi		07070	Kirkkonkylän ala-aste 66300 Jurva	133
07300	Kärjenkosken ala-aste Vesijärventie 1220 A 64820 Kärjenkoski	23	123	Peruskoulun ala-asteen koulut	709	07071	Koskimäen ala-aste KP 1 66300 Jurva	54
07301	Suojoen ala-aste Suojenkyläntie 70 64900 Isojoki	7	07002	Harrin ala-aste Ahonkyläntie 115 61280 Jokipii	55	07072	Metsäkylän ala-aste 66330 Hakko	18
07302	Vanhakylän ala-aste Koulutie 14 64810 Vanhakylä	24	07019	Hirvijärven ala-aste Konttiperäntie 2 61630 Hirvijärvi	64	07073	Niemenkylän ala-aste 66320 Niemenkylä	24
07303	Villamon ala-aste Lähteenkyläntie 23 A 64830 Villamo	22	07003	Ilvesjoen ala-aste Ilveskentie 14 61760 Ilvesjoki	43	07074	Närvijoen ala-aste 66370 Närvijoki	30
124	Peruskoulun yläasteen koulut	99	07004	Keskikylän ala-aste Tampereentie 671 61710 Pentinmäki	46	07075	Sarvijoan ala-aste 66340 Sarvijoki	35
07296	Isojoen yläaste Kristinantie 17 B 64900 Isojoki	99	07005	Kirkkonkylän ala-aste Keskustie 33 pl 61600 Jalasjärvi	257	07076	Tainuksen ala-aste 66350 Tainus	13
138	Peruskouluasteen erityiskoulut	3	07006	Komsin ala-aste Koulukuja 2 61620 Jalasjärvi	59	07077	Tupen ala-aste 66360 Kesti	30
03455	Kiviharjun koulu Koulutie 14 64810 Vanhakylä	3	07007	Koskuen ala-aste Tampereentie 1566 A 61720 Koskue	47	124	Peruskoulun yläasteen koulut	270
152	Isokyrö		07010	Luopajärven ala-aste Seinäjoentie 1010 61270 Luopajarvi	56	07068	Jurvan yläaste PL 14 66300 Jurva	270
123	Peruskoulun ala-asteen koulut	455	07012	Metsolan ala-aste Jokipiintie 2 61280 Jokipii	46	162	Lukiot	125
07305	Ikolan ala-aste Koulukatu 2 61500 Isokyrö	168	07016	Yli-Vallin ala-aste Yli-Vallintie 1086 61730 Yli-Valli	36	00209	Jurvan lukio PL 14 66301 Jurva	125
07307	Kylkkälän ala-aste Kylkkälänraitti 51 66440 Tervajoki	73	124	Peruskoulun yläasteen koulut	436	192	Kansalaisopistot	760
07308	Lehmäjoen ala-aste Kaurajärventie 53 61520 Lehmäjoki	30	06998	Jalasjärven yläaste Kauppilantie 4 p 61600 Jalasjärvi	436	02202	Jurvan kansalaisopisto PL 5 66301 Jurva	760
07309	Orismalan ala-aste Orismalantie 274 61550 Orismala	35	138	Peruskouluasteen erityiskoulut	24	231	Käsi- ja taideteollisuusoppil.	209
07310	Palhojaisten ala-aste Tuuralantie 682 66440 Tervajoki	39	07021	Keskustien koulu Keskustie 33 61600 Jalasjärvi	24	01792	Jurvan käsi- ja taidet.oppil. PL 4 66301 Jurva	209
07946	Pysäkin ala-aste Ventälantie 272 61500 Isokyrö	23	162	Lukiot	183	217	Kannus	
07312	Tuuralan ala-aste Tuuralan kylätie 41 61500 Isokyrö	22	00192	Jalasjärven lukio Kauppilantie 1 61600 Jalasjärvi	183	123	Peruskoulun ala-asteen koulut	638
07313	Valtaalan ala-aste Valtaalantie 433 61500 Isokyrö	65	192	Kansalaisopistot	1 300	06634	Hanhinevan ala-aste Koulutie 3 69150 Eskola	52
124	Peruskoulun yläasteen koulut	204	02201	Jalasjärven kansalaisopisto Kirkkotie 4 61600 Jalasjärvi	1 300	06632	Keskustan ala-aste PL 46 69100 Kannus	397
07304	Isonkyrön yläaste Perttiläntie 3 61500 Isokyrö	204	229	Ammatill. aikuiskoulutuskesk.	467	06635	Korpelan ala-aste Yli-Kannuksentie 192 69170 Yli-Kannus	32
162	Lukiot	186	01605	Jalasjärven amm.aik.koul.kes Kurssitie 2 61600 Jalasjärvi	467	06636	Märsylän ala-aste Märsylä 21/PPA 1 69100 Kannus	54
00160	Isonkyrön lukio Perttiläntie 3 61500 Isokyrö	186	175	Jurva		06637	Roikolan ala-aste Alaviirteentie 73-71/PPA 2 69100 Kannus	54
192	Kansalaisopistot	3 300	123	Peruskoulun ala-asteen koulut	358	06638	Välikannuksen ala-aste Himangantie 659 69100 Kannus	49
02210	Kyrönmaan opisto Laihintie 39 C 66400 Laihia	3 300	07069	Järvenpään ala-aste 66360 Kesti	21	124	Peruskoulun yläasteen koulut	318
						06631	Kannuksen yläaste PL 51 69100 Kannus	318

Tunnus Kod	Nimi Namn	Oppilaita Elever	Tunnus Kod	Nimi Namn	Oppilaita Elever	Tunnus Kod	Nimi Namn	Oppilaita Elever
162	Lukiot	189	07027	Kainaston ala-aste Lehtimäentie 61820 Kainasto	53	223	Ammattioppilaitokset	679
00260	Kannuksen lukio PL 49 69101 Kannus	189	07029	Kirkonkylän ala-aste Prännärantie 21 61800 Kauhajoki	396	02442	Suupohjan ammatti-instituutti PL 6 61801 Kauhajoki	679
192	Kansalaisopistot	1 500	07030	Kokon ala-aste Kokonkyläntie 408 61800 Kauhajoki	50	251	Koti- ja laitostalousoppil.	384
02204	Kannuksen kansalaisopisto Siltakatu 2 69100 Kannus	1 500	07032	Luomankylän ala-aste Luomankyläntie 494 61810 Luomankylä	30	02417	Kauhajoen ammattiopisto PL 19 61801 Kauhajoki	384
211	Maatalousalan oppilaitokset	246	07033	Lustilan ala-aste Lustilantie 326 61850 Kauhajoki as	38			
01465	Kannuksen maaseutuoppilaitos KP 6 69100 Kannus	246	07036	Nummijärven ala-aste Nummijärventie 385 61910 Nummijärvi	34	233	Kauhava	
218	Karijoki		07038	Piiparin ala-aste Sepäntie 297 61800 Kauhajoki	34	123	Peruskoulun ala-asteen koulut	677
123	Peruskoulun ala-asteen koulut	126	07039	Pukkilan ala-aste Hyypäntie 212 61800 Kauhajoki	75	05832	Keskustan ala-aste Lentokentäntie 19 62200 Kauhava	103
03372	Karijoen koulu Pappilankuja 2 64350 Karijoki	100	07040	Päntäneen ala-aste Keturinkyläntie 5 61980 Päntäne	96	05833	Kirkonkylän ala-aste Kauppatie 165 62200 Kauhava	134
05391	Myrkyn koulu Asematie 2 64370 Myrkkö	26	07041	Sahankylän ala-aste Luukkasantie 10 61850 Kauhajoki as	31	05835	Kosolan ala-aste Kosolantie 2 62200 Kauhava	108
231	Kaskinen		07042	Yrjänäisen ala-aste Päntäneentie 241 61800 Kauhajoki	88	05836	Mäenpään ala-aste Mäenpääntie 548 62200 Kauhava	43
123	Peruskoulun ala-asteen koulut	140	07043	Äijön ala-aste Äijön koulutie 43 61850 Kauhajoki as	29	05837	Oravan ala-aste Hirviöntie 885 62260 Hirvijoki	17
07216	Kaskisten ala-aste Sulkukatu 10 64260 Kaskinen	92	124	Peruskoulun yläasteen koulut	605	05838	Pelkolan ala-aste Pelkolantie 138 62230 Jylhä	39
07850	Kaskö lägstadium Slussgatan 10 64260 Kaskö	48	07022	Kauhajoen yläaste Prännärantie 4 61800 Kauhajoki	605	05839	Pernaan ala-aste Vanha-Lapuantie 22 62220 Pernaa	72
124	Peruskoulun yläasteen koulut	62	138	Peruskouluasteen erityiskoulut	51	05840	Ruotsalan ala-aste Ruotsalantie 103 62200 Kauhava	75
03595	Kaskisten yläaste Sulkukatu 12 64260 Kaskinen	62	07044	Anin koulu Puistotie 18 61800 Kauhajoki	51	05841	Ylikylän ala-aste Huhmarkoskentie 388 62240 Huhmarkoski	86
192	Kansalaisopistot	290	162	Lukiot	576	124	Peruskoulun yläasteen koulut	377
02223	Kaskisten kansalaisop-medb.ins Raatihuoneenkatu 34 64260 Kaskinen	290	00268	Kauhajoen lukio PL 500 61801 Kauhajoki	576	05831	Kauhavan yläaste Jylhäntie 14 62200 Kauhava	377
232	Kauhajoki		181	Musiikkioppilaitokset	296	138	Peruskouluasteen erityiskoulut	8
123	Peruskoulun ala-asteen koulut	1 152	01953	Panula-opisto Prännärantie 2 C 61800 Kauhajoki	296	03468	Pihlajapuiston koulu Kauppatie 165 62200 Kauhava	8
07023	Aron ala-aste Aronkuja 18 61850 Kauhajoki as	112	191	Kansanopistot	109	162	Lukiot	203
07024	Harjan ala-aste Harjan koulutie 15 61860 Harja	26	01647	Kauhajoen evankelinen opisto Järvikyläntie 92 61850 Kauhajoki as	109	00269	Kauhavan lukio Jylhäntie 14 62200 Kauhava	203
07028	Hyypän ala-aste Kauhajärventie 835 61960 Kyrönlatva	40	192	Kansalaisopistot	1 615	192	Kansalaisopistot	1 850
07025	Ikkäljärven ala-aste Ikkäljärventie 637 61880 Ikkäljärvi	20	02205	Kauhajoen kansalaisopisto PL 500 61801 Kauhajoki	1 615	02206	Kauhavan-Härmän kansalaisop. Jylhäntie 14 62200 Kauhava	1 850
						225	Ammatilliset erikoisoppil.	370
						01292	Suomen Yrittäjäopisto PL 11 62201 Kauhava	370

Tunnus Kod	Nimi Namn	Oppilaita Elever	Tunnus Kod	Nimi Namn	Oppilaita Elever	Tunnus Kod	Nimi Namn	Oppilaita Elever
911	Sotilasalan ammatilliset oppil	..	07896	Koivuhaan ala-aste	323	181	Musiikkioppilaitokset	1 213
01861	Ilmasotakoulu PL 5 62201 Kauhava	..		Mäntynäädänkatu 67800 Kokkola		01957	Keski-Pohjanmaan konservatorio Pitkänsillankatu 16 67100 Kokkola	1 213
<hr/>			06746	Kyrkbackens lägstadium PB 7080 67700 Karleby	94	192	Kansalaisopistot	2 560
236	Kaustinen		05855	Mäntykankaan ala-aste Antti Chydeniuksenkatu 72 67100 Kokkola	399	02221	Karleby sv.medborgarinstitut Anders Chydeniusgatan 49 67100 Karleby	960
123	Peruskoulun ala-asteen koulut	448	06766	Renlunds lägstadium Folkskolegatan 6 67100 Karleby	70	02207	Kokkolan työväenopisto Rautatienkatu 12 67100 Kokkola	1 600
05843	Jylhän ala-aste Jylhäntie 949 69600 Kaustinen	33	06748	Rödsö lägstadium Orresvägen 10 67400 Karleby	41	221	Teknilliset oppilaitokset	495
05844	Järvelän ala-aste Rantatie 51 69600 Kaustinen	35	06749	Säka lägstadium Säka 57 PBB 3 67100 Karleby	54	01008	Kokkolan teknill. oppilaitos Talonspojankatu 2 67100 Kokkola	495
05845	Kirkonkylän ala-aste Pelimannintie 1 69600 Kaustinen	185	05857	Torkinmäen ala-aste Korpintie 4 67100 Kokkola	281	223	Ammattioppilaitokset	1 030
05846	Köyhäjoen ala-aste Halsuantie 369 69660 Köyhäjoki	54	06750	Villa lägstadium Lärargränden 2 67600 Karleby	114	01073	Kokkolan ammattioppilaitos Närvilänkatu 8 67100 Kokkola	1 030
05847	Puumalan ala-aste Kouluntie 60 69600 Kaustinen	73	06751	Vittsar lägstadium Gamla Ulevägen 144 67410 Karleby	77	229	Ammatill. aikuiskoulutuskesk.	456
05848	Salonkylän ala-aste Prellisaarentie 29 69600 Kaustinen	42	05858	Ykspihlajan ala-aste Metsäkatu 7 67900 Kokkola	93	01777	Keski-Pohjanmaan amm.aik.koul. Talonspojankatu 6 67100 Kokkola	456
05849	Vintturin-Tastulan ala-aste Vintturintie 478 69600 Kaustinen	26	06747	Öja lägstadium Öjavägen 454 68550 Öja	49	232	Taide-,viestintäkulttuurioppil	36
124	Peruskoulun yläasteen koulut	276	124	Peruskoulun yläasteen koulut	1 516	02388	Nordiska konstskolan Borgmästaregatan 32 67100 Karleby	36
05842	Kaustisen-Ullavan yläaste Pelimannintie 1 69600 Kaustinen	276	05850	Hakalahden yläaste Matruusinkatu 2 67100 Kokkola	457	235	Kauppaoppilaitokset	780
162	Lukiot	149	06763	Karleby svenska högstadium Banergatan 5-6 67100 Karleby	328	01231	Kokkolan kauppaoppilaitos Vingenkatu 18 67100 Kokkola	780
00478	Kaustisen musiikkilukio Meerbuschintie 1 69600 Kaustinen	149	05851	Kiviniityn yläaste Kuusitie 3 67200 Kokkola	368	241	Terveystieteiden oppilaitokset	667
191	Kansanopistot	71	05853	Länsipuiston yläaste Torikatu 41 A 67100 Kokkola	363	01345	Kokkolan terv.huolto-oppil. Terveystie 1 67200 Kokkola	667
01648	Kaustisen ev.kansanopisto Opistontie 30 69600 Kaustinen	71	138	Peruskouluasteen erityiskoulut	59	243	Sosiaalialan oppilaitokset	266
<hr/>			06765	Katarine specialscola A.Chydeniusgatan 20 67100 Karleby	10	01392	Kokkolan kotital-sosiaalioppil Puutarhakatu 2A 67100 Kokkola	266
272	Kokkola		05856	Pikiruukin erityiskoulu Pikiruukintie 4 67200 Kokkola	44	921	Kesäyliopistot	..
123	Peruskoulun ala-asteen koulut	2 781	03467	Ventus specialscola Ventus 67600 Karleby	5	09926	Keski-Pohjanmaan kesäyliopisto Pitkänsillankatu 1-3 67100 Kokkola	..
06764	Chydenius lägstadium A.Chydeniusgatan 20 67100 Karleby	134	162	Lukiot	1 151	280	Korsnäs	
08870	Halkokarin ala-aste Halkokarintie 20 67300 Kokkola	352	00061	Karleby svenska gymnasium Banergatan 3-5 67100 Karleby	216	123	Peruskoulun ala-asteen koulut	162
05854	Hollihaan ala-aste Pikiruukintie 4 67200 Kokkola	319	00286	Kiviniityn lukio Kuusitie 3 67200 Kokkola	369	07924	Harrström lägstadium 66290 Harrström	22
05830	Isokylän ala-aste Kallisentie 10 67700 Kokkola	256	00287	Kokkolan yhteislyseon lukio Torikatu 41 A 67100 Kokkola	566			
05829	Jokilaakson ala-aste Jokilaaksontie 4 67400 Kokkola	125						

Tunnus Kod	Nimi Namn	Oppilaita Elever	Tunnus Kod	Nimi Namn	Oppilaita Elever	Tunnus Kod	Nimi Namn	Oppilaita Elever
07925	Kyrkobys lägstadium 66200 Korsnäs	64	05618	Tjock skola Lindbergsv. 5 64140 Tjock	49	124	Peruskoulun yläasteen koulut	307
07926	Molpe lägstadium 66210 Molpe	51	05620	Ömossa skola Ömossavägen 164 64440 Ömossa	9	06754	Kronobys högstadium Kronobysvägen 6 68500 Kronoby	307
07927	Taklax lägstadium 66280 Taklax	25				162	Lukiot	183
229	Ammatill. aikuiskoulutuskesk. 1 769	1 769	124	Peruskoulun yläasteen koulut	407	00465	Kronobys gymnasium Idrottsvägen 2 68500 Kronoby	183
01607	Korsnäs kurscenter PB 15 66200 Korsnäs	1 769	05412	Kristinanseudun koulu Asemakatu 4-6 64120 Kristinankaupunki	213	191	Kansanopistot	32
			05622	Kristinestadsnejd. skola PB 52 64101 Kristinestad	194	01653	Kronobys folkhögskola Torgarevägen 4 68500 Kronoby	32
281	Kortesjärvi		138	Peruskouluasteen erityiskoulu	19	192	Kansalaisopistot	1 800
123	Peruskoulun ala-asteen koulut	219	06851	Tervahovin koulu Koulutie 5 64300 Lapväärtti	19	02224	Kronobys medborgarinstitut Säbräsvägen 2 68500 Kronoby	1 800
05861	Kirkonkylän ala-aste 62420 Kortesjärvi	126	162	Lukiot	256	231	Käsi- ja taideteollisuusoppil.	35
05862	Purmojärven ala-aste 62470 Purmojärvi	44	00298	Kristinankaupungin lukio PL 58 64101 Kristinankaupunki	131	01825	Terjärv hemslöjdsskola Hagagränd 68700 Terjärv	35
05863	Ylikylän ala-aste 62410 Rintala	49	00299	Kristinestads gymnasium 64100 Kristinestad	125			
124	Peruskoulun yläasteen koulut	115	191	Kansanopistot	16	300	Kuortane	
05859	Kortesjärven yläaste 62420 Kortesjärvi	115	01659	Lappfjärds folkhögskola Lappfjärdsvägen 765 64300 Lappfjärd	16	123	Peruskoulun ala-asteen koulut	387
287	Kristinankaupunki		192	Kansalaisopistot	1 200	05544	Heikkilän ala-aste Heikkiläntie 26 63250 Rantala	23
123	Peruskoulun ala-asteen koulut	632	02229	Kristinestads medborgarinst. PB 13 64101 Kristinankaupunki	1 200	05546	Kirkonkylän ala-aste Koulukuja 6 63100 Kuortane	124
05616	Dagsmark skola Dagsmarkvägen 393 A 64320 Dagsmark	33				05547	Leppälän ala-aste Pastontie 24 63120 Leppälänkylä	43
05615	Härkmeri skola Henriksdalv 9 64460 Härkmeri	36	288	Kruunupyy		05552	Länsirannan ala-aste Länsirannantie 557 A 63130 Mäyry	22
05410	Kantakaupungin koulu Läntinen pitkäkatu 34 64100 Kristinankaupunki	131	123	Peruskoulun ala-asteen koulut	573	05548	Mäyryn ala-aste Hynnäläntie 81 A 63130 Mäyry	41
05623	Kristinestads skola Skolgatan 13 64100 Kristinestad	111	06755	Centralskolans lägstadium Kronobysvägen 4 68500 Kronoby	167	05549	Ruonan ala-aste Ruonantie 103 A 63150 Ruona	43
05636	Lappfjärds skola Åsändsvägen 40 64300 Lappfjärd	107	06756	Djupsjöbacka lägstadium Djupsjöbackavägen 267 68700 Terjärv	27	05550	Salmen ala-aste Salmentie 221 A 63160 Salmi	33
05409	Lapväärtin koulu Koulutie 5 64300 Lapväärtti	61	06762	Nedervetil lägstadium Tastvägen 30 68410 Nedervetil	131	05551	Ylijoen ala-aste Lahdenkankaantie 483 A 63230 Lentilä	58
05408	Metsälän koulu Metsäläntie 98 64440 Metsälä	25	06757	Norrby lägstadium Skolvägen 170 68500 Kronoby	17	124	Peruskoulun yläasteen koulut	215
05617	Perus skola Åbyggändv. 351 A 64300 Lappfjärd	11	06758	Påras lägstadium Flygfältsvägen 421 68500 Kronoby	33	05561	Kuortaneen yläaste Keskustie 10 63100 Kuortane	215
05619	Påskmark skola Mörtmarksv. 280 64140 Tjock	13	06759	Småbönders lägstadium Småböndersvägen 667 68750 Småbönders	28	162	Lukiot	193
05621	Sideby skola Sidebyvägen 640 64490 Sideby	14	06760	Söderby lägstadium Snårevägen 370 68500 Kronoby	44	00310	Kuortaneen lukio Keskustie 10 63100 Kuortane	193
05614	Skaftung skola Västraändsv. 20 64480 Skaftung	19	06761	Terjärv lägstadium Ringvägen 143 68700 Terjärv	126			
05406	Skaftungin koulu Finnigatan 52 64480 Skaftung	13						

Tunnus Kod	Nimi Namn	Oppilaita Elever	Tunnus Kod	Nimi Namn	Oppilaita Elever	Tunnus Kod	Nimi Namn	Oppilaita Elever
183	Liikunnan koulutuskeskukset	84	223	Ammattioppilaitokset	455	124	Peruskoulun yläasteen koulut	372
01770	Kuortaneen urheiluopisto Pl 49 63101 Kuortane	84	01075	Kurikan ammattioppilaitos PL 14 61301 Kurikka	455	06974	Laihian yläaste Länsitie 62 66400 Laihia	372
192	Kansalaisopistot	855	<hr/>			162	Lukiot	194
02208	Kuortaneen kansalaisopisto Keskustie 52 63100 Kuortane	855	315	Kälviä		00406	Laihian lukio Länsitie 62 66400 Laihia	194
<hr/>			123	Peruskoulun ala-asteen koulut	469	<hr/>		
301	Kurikka		06647	Jokikylän ala-aste Passojantie 183 68300 Kälviä	19	403	Lappajärvi	
123	Peruskoulun ala-asteen koulut	881	06648	Kirkonkylän ala-aste Koulukuja 3 68300 Kälviä	142	123	Peruskoulun ala-asteen koulut	378
06983	Kampin ala-aste Selkätie 199 61300 Kurikka	37	06649	Marttilan ala-aste Ullavantie 70 68300 Kälviä	124	05869	Kirkonkylän ala-aste Kotiahonkuja 5 62600 Lappajärvi	137
06984	Kankaan ala-aste Kiskontie 20 61300 Kurikka	131	06650	Passojan ala-aste Honkiperäntie 2 68300 Kälviä	30	05866	Kuoppalan ala-aste Kuoppalantie 221 A 62660 Itäkylä	36
06985	Kirkon ala-aste Koulupolku 3 61300 Kurikka	308	06651	Peltokorven ala-aste Peltokorventie 371 68300 Kälviä	57	05867	Kärnän ala-aste Kärnälenkki 311 62600 Lappajärvi	29
06986	Koiviston ala-aste Ruotumiehentie 6 61310 Panttila	65	06652	Ruotsalon ala-aste Porkonjärventie 72 68320 Ruotsalo	74	03495	Lamminkylän ala-aste Alarannantie 544 62600 Lappajärvi	17
06988	Levin ala-aste Vaesmäentie 8 61310 Panttila	33	06653	Väläkylän ala-aste Ullavantie 1519 68300 Kälviä	23	03263	Länsirannan ala-aste Ylirannantie 89 62630 Karvala	60
06989	Luovan ala-aste Oppaanmäentie 89 61230 Luopa	73	124	Peruskoulun yläasteen koulut	264	05871	Rantakankaan ala-aste Koulutie 34 62660 Itäkylä	43
06990	Miedon ala-aste Hakunintie 42 61360 Mieto	95	06654	Kälviän-Ullavan yläaste Marttilankatu 1 68300 Kälviä	264	05873	Tarvolan ala-aste Länsirannantie 290 62620 Ala-Seppä	34
06993	Polvenkylän ala-aste Polvenkyläntie 29 61380 Polvenkylä	38	162	Lukiot	154	05874	Ylipään ala-aste Ylipääntie 440 A 62640 Savonkylä	22
06994	Salonkylän ala-aste Salonkyläntie 128 61220 Myllysalu	11	00570	Kälviän lukio Marttilankatu 1 68300 Kälviä	154	124	Peruskoulun yläasteen koulut	217
06995	Säntin ala-aste Myllytöyräntie 33 61360 Mieto	50	191	Kansanopistot	124	05864	Lappajärven yläaste Hyytisentie 5 62600 Lappajärvi	217
06996	Tuiskulan ala-aste Vaasantie 126 61300 Kurikka	40	01649	Keski-Pohjanmaan opisto 68300 Kälviä	124	162	Lukiot	134
124	Peruskoulun yläasteen koulut	503	<hr/>			00411	Lappajärven lukio KP 3, Kotiahonkuja 62600 Lappajärvi	134
06981	Kurikan yläaste Kurikantie 18 61300 Kurikka	503	399	Laihia		223	Ammattioppilaitokset	322
138	Peruskouluasteen erityiskoulut	34	123	Peruskoulun ala-asteen koulut	677	01077	Lappajärven ammattioppilaitos 62600 Lappajärvi	322
06997	Nummenmäen koulu Koulutie 2 61300 Kurikka	34	06975	Hulmin ala-aste Hulmintie 28 66400 Laihia	60	<hr/>		
162	Lukiot	225	06976	Isokylän ala-aste Isokyläntie 20 66450 Jakkula	87	408	Lapua	
00312	Kurikan lukio Keskuspuistikko 21 61300 Kurikka	225	06977	Jokikylän ala-aste Koulutie 6 66470 Jukaja	24	123	Peruskoulun ala-asteen koulut	1 089
192	Kansalaisopistot	1 400	06978	Kirkonkylän ala-aste Rudontie 15 66400 Laihia	282	06787	Alahellan ala-aste Tienhaarantie 134 62140 Ala-Hella	13
02209	Kurikan kansalaisopisto Laulajantie 3 61300 Kurikka	1 400	07232	Kylänpään ala-aste Ippomäentie 2 66460 Haapala	62	06788	Alanurmon ala-aste Alanurmontie 296 62100 Lapua	34
			06979	Perälän ala-aste Wiikintie 1 66400 Laihia	162			

Tunnus Kod	Nimi Namn	Oppilaita Elever	Tunnus Kod	Nimi Namn	Oppilaita Elever	Tunnus Kod	Nimi Namn	Oppilaita Elever
06789	Haapakosken ala-aste Koulutie 9 62100 Lapua	54	181	Musiikkioppilaitokset	303	05388	Syrin koulu 69420 Syri	23
06790	Hellanmaan ala-aste Puhdantie 5 62130 Hellaanmaa	21	01964	Lapuan musiikkiopisto Poutuntie 26 62100 Lapua	303	05389	Yli-Lestin koulu 69450 Yli-Lesti	33
06791	Hirvijoien ala-aste Murtomäentie 124 62290 Hirvikylä	14	191	Kansanopistot	80	124	Peruskoulun yläasteen koulut	58
06792	Hyypän ala-aste Alajärventie 1695 62290 Hirvikylä	19	01644	Karhunmäen krist.kansanopisto Siirilänt.11-13 62100 Lapua	80	03565	Lestijärven yläaste 69440 Lestijärvi	58
06798	Kauhajärven ala-aste Honkiniementie 95 62295 Kauhajärvi	48	192	Kansalaisopistot	2 070	429	Lohtaja	
06793	Keskuskoulun ala-aste Koulukatu 8 62100 Lapua	322	02211	Lapuan kansalaisopisto Liuhtarintie 10 62100 Lapua	2 070	123	Peruskoulun ala-asteen koulut	300
06794	Lakaluoman ala-aste Maijankuja 3 62170 Lakaluoma	34	223	Ammattioppilaitokset	492	05876	Alaviirteen ala-aste Viirretie 50 68240 Ala-Viirre	48
06795	Liuhtarin ala-aste Ränkimäentie 2 62100 Lapua	143	01078	Lapuan ammattioppilaitos Ammattikoulunk10 62100 Lapua	492	05877	Lohtajan ala-aste Karhintie 3 68230 Lohtaja	129
06796	Mustamaan ala-aste Mustamaantie 1 62280 Mustamaa	32	235	Kauppaoppilaitokset	396	05878	Marinkaisten ala-aste Niementie 2 68210 Marinkainen	123
06797	Männikön ala-aste Vasunmäentie 550 62160 Karhunkylä	45	02428	Lapuan ammatti-instituutti Vesipalontie 2 62100 Lapua	396	124	Peruskoulun yläasteen koulut	149
06799	Paavolan ala-aste Tiisijärventie 5 62185 Mäki-Paavola	14	414	Lehtimäki		06554	Lohtajan yläaste Alaviirteentie 12 68230 Lohtaja	149
06800	Poutun ala-aste Poutuntie 62100 Lapua	49	123	Peruskoulun ala-asteen koulut	213	440	Luoto	
06801	Prepulan ala-aste Rautakorventie 307 62100 Lapua	18	05418	Kirkonkylän ala-aste 63510 Lehtimäki kk	26	123	Peruskoulun ala-asteen koulut	452
06802	Ritamäen ala-aste Kaunistontie 10 62100 Lapua	95	05417	Leppäsen ala-aste 63540 Hernesmaa	45	05565	Bosund lägstadium Skolvägen 13 68555 Bosund	105
06803	Ruhan ala-aste Ojalantie 21 62190 Ruha	68	05416	Länsikylän ala-aste 63530 Länsikylä	34	05564	Holm lägstadium Holmvägen 11A 68570 Larsmo	96
06804	Tiustenjoen ala-aste Paavolantie 7 62165 Tiustenjoki	25	05415	Rannan ala-aste 63510 Lehtimäki kk	42	05562	Näs lägstadium Näsvägen 19 68560 Eugmo	134
06805	Toijanniemen ala-aste Vaasantie 584 62130 Hellaanmaa	19	05414	Taimelan ala-aste 63500 Lehtimäki	66	05563	Risö lägstadium Storströmsgränd 68570 Larsmo	117
06807	Ylikylän ala-aste Koulukuja 15 62175 Ylikylä	22	124	Peruskoulun yläasteen koulut	94	05413	Lehtimäen yläaste 63500 Lehtimäki	94
124	Peruskoulun yläasteen koulut	663	191	Kansanopistot	70	475	Maalahti	
06786	Lapuan yläaste Koulukatu 4 62100 Lapua	663	01703	Lehtimäen opisto PL 13 63501 Lehtimäki	70	123	Peruskoulun ala-asteen koulut	440
138	Peruskouluasteen erityiskoulut	46	192	Kansalaisopistot	650	07928	Bergö lägstadium Bredhällsvägen 61 C 66220 Bergö	40
03412	Lukkarilan koulu Koulukatu 6 62100 Lapua	12	02283	Lehtimäen-Soinin kansalaisop. 63500 Lehtimäki	650	07930	Köpings lägstadium Storåkersvägen 5 66100 Malax	106
06806	Siirilän koulu Koulukatu 8 62100 Lapua	34	421	Lestijärvi		07936	Maalahden suom ala-aste Kolnebacken 66160 Långåminne	39
162	Lukiot	374	123	Peruskoulun ala-asteen koulut	130	07932	Petalax lägstadium Thorshagavägen 66240 Petalax	77
00284	Lapuan lukio Kiviristintie 10 62100 Lapua	374	05387	Kirkonkylän koulu 69440 Lestijärvi	74	07935	Svarvar lägstadium Björneborgsvägen 2638 66260 Svarvar	14

10 Vaasan lääni
10 Vasa län

Tunnus Kod	Nimi Namn	Oppilaita Elever	Tunnus Kod	Nimi Namn	Oppilaita Elever	Tunnus Kod	Nimi Namn	Oppilaita Elever
07929	Tuv lågstadium Tuvasvägen 161 66100 Malax	39	07877	Replot lågstadium Kyrkvägen 94 65800 Replot	67	06928	Yljoen ala-aste Yljoentie 560 61160 Koura	39
07931	Övermalax lågstadium Kvarngränd 8 66140 Övermalax	125	07878	Smedsby-Böle lågstadium Bölesundsvägen 11 a 65610 Korsholm	210	124	Peruskoulun yläasteen koulut	459
124	Peruskoulun yläasteen koulut	260	07879	Solf lågstadium 65450 Solf	129	07272	Nurmon yläaste PL 36 60551 Nurmo	459
07937	Petalax högstadium Mamrevägen 9 66240 Petalax	260	07880	Söderuddens lågstadium Söderuddsvägen 1526 65970 Söderudden	11	162	Lukiot	322
162	Lukiot	123	07881	Södra Vallgrund lågstadium Sommarösundsvägen 255 65930 Södra Vallgrund	28	00527	Nurmon lukio Toukotie 3 60550 Nurmo	322
00438	Gymnasiet i Petalax Mamrevägen 13 66240 Petalax	123	03489	Tuovilan ala-aste Lundintie 3 65520 Helsingby	65	545	Närpiö	
192	Kansalaisopistot	1 500	07882	Tölby-Vikby lågstadium Tölby-Vikbyvägen 247 65460 Tölby	43	123	Peruskoulun ala-asteen koulut	629
02228	Malax-Korsnäs medborg.institut Mamrevägen 13 66240 Petalax	1 500	07884	Östra Korsholms lågstadium Veikarsvägen 903 66520 Veikars	38	07854	Centrala lågstadium Skolgränd 9 D 64230 Närpes st	133
479	Maksamaa		124	Peruskoulun yläasteen koulut	554	07856	Kalax lågstadium Norrtåget 1 64210 Kalax	56
123	Peruskoulun ala-asteen koulut	97	07866	Korsholms högstadium Bölesundsvägen 11 b 65610 Korsholm	554	07857	Kåtnäs lågstadium Pitvägen 9 64200 Närpes	41
05651	Kyrkobys lågstadium 66640 Maxmo	46	162	Lukiot	295	07858	Norrnäs lågstadium Gamla landsvägen 9 64530 Norrnäs	19
05652	Särkimo lågstadium 66760 Särkimo	51	00900	Korsholms gymnasium Bölesundsv. 10 65610 Korsholm	295	07859	Nämnäs lågstadium Nämnäsvägen 142 64510 Nämnäs	30
499	Mustasaari		181	Musiikkioppilaitokset	413	07860	Pjelax lågstadium Pjelaxvägen 1 64250 Pjelax	47
123	Peruskoulun ala-asteen koulut	1 380	01977	Korsholms musikinstitut Centrumvägen 4 65610 Korsholm	413	07861	Pörtom lågstadium Centrumvägen 2 B 66270 Pörtom	66
07867	Björkö lågstadium Sundsvägen 3 65870 Björköby	37	192	Kansalaisopistot	3 600	07862	Rangsby lågstadium Rangsbyvägen 195 64550 Rangsby	16
07868	Hankmo lågstadium Eidsbackvägen 150 66550 Västerhankmo	52	02219	Korsholms medborgarinstitut Skolvägen 2 65610 Korsholm	3 600	07855	Töjby lågstadium Töjby skolväg 9 66295 Töjby	30
07869	Helsingby lågstadium Pundarsvägen 52 65520 Helsingby	46	231	Käsi- ja taideteollisuusoppil.	58	07863	Yttermark lågstadium Uljensvägen 2 64220 Yttermark	101
07871	Karkmo lågstadium Stationsvägen 31 65520 Helsingby	22	01803	Kvevlax hemslojdsskola 66530 Kvevlax	58	07864	Övermark lågstadium Vasavägen 1647 64610 Övermark	90
06973	Keskuskoulun ala-aste Koulutie 8 65610 Mustasaari	243	544	Nurmo		124	Peruskoulun yläasteen koulut	360
07883	Kuni-Vassor lågstadium Kunivägen 19 66580 Kuni	43	123	Peruskoulun ala-asteen koulut	1 007	07852	Närpes högstadium Skolgränd 9 C 64230 Närpes st	360
07873	Kvevlax lågstadium Funisbackvägen 8 66530 Kvevlax	119	08839	Hyllykallion ala-aste Koulutie 6 60510 Hyllykallio	523	138	Peruskouluasteen erityiskoulut	8
07874	Köklot lågstadium Köklotvägen 1436 66999 Vasa	6	06924	Kirkonkylän ala-aste Toukotie 4 60550 Nurmo	349	03434	Mariaskolan Pitvägen 9 64200 Närpes	8
08896	Norra Korsholms lågstadium jungsundsvägen 64 65630 Karperö	154	06925	Knuuttilan ala-aste Keski-Nurmontie 529 60550 Nurmo	45	162	Lukiot	197
07875	Norra Vallgrund lågstadium Söderuddsvägen 21 65920 Norra Vallgrund	34	06926	Kouran ala-aste Kourantie 684 A 61160 Koura	30	00456	Närpes gymnasium Skolgränd 9 A 64230 Närpes st	197
07876	Petsmo lågstadium Petsmovägen 508 66540 Petsmo	33	06927	Viitalan ala-aste Viitalantie 221 60640 Isokoski	21			

Tunnus Kod	Nimi Namn	Oppilaita Elever	Tunnus Kod	Nimi Namn	Oppilaita Elever	Tunnus Kod	Nimi Namn	Oppilaita Elever
181	Musiikkioppilaitokset	506	07269	Purmo lågstadium Lillbyvägen 205 68940 Lillby	124	162	Lukiot	142
02346	Musikinstitutet Legato Vasavägen 764 64220 Yttermark	506	05434	Sundby lågstadium Sundbyvägen 284 68690 Sundby	39	00529	Perhon lukio PL 21 69951 Perho	142
191	Kansanopistot	44	05628	Ytteresse lågstadium Ytteressevägen 214 68810 Ytteresse	138	211	Maatalousalan oppilaitokset	110
01688	Sv.Österbottens folkakademi Vasavägen 764 64220 Yttermark	44	05435	Östensö lågstadium Skolvägen 44 68910 Bennäs	36	01526	Perhon maaseutuoppilaitos 69950 Perho	110
192	Kansalaisopistot	2 200	05654	Överesse lågstadium Essevägen 160 68820 Esse	109	<hr/>		
02227	Närpes medborgarinstitut 64200 Närpes	2 200	124	Peruskoulun yläasteen koulut	496	589	Peräseinäjoki	
223	Ammattioppilaitokset	150	05535	Sursik högstadium Sursikvägen 43 68910 Bennäs	496	123	Peruskoulun ala-asteen koulut	301
01206	Sydösterbottens yrkesskola 64230 Närpes st	150	138	Peruskouluasteen erityiskoulut	11	06931	Alaviitalan ala-aste Seinäjoentie 791 A 61120 Louko	63
559	Oravainen		03268	Lagmansgårdens skola 68910 Bennäs	11	06932	Haapaluoman ala-aste Timanttimaantie 11 A 61180 Haapaluoma	27
123	Peruskoulun ala-asteen koulut	225	162	Lukiot	191	06934	Kihniän ala-aste Virtaintie 924 61650 Kalakoski	53
03355	Centrums lågstadium 66800 Oravais	124	00481	Pedersöre gymnasium Sursikvägen 45 68910 Bennäs	191	06935	Kirkonkylän ala-aste Ville Ritolantie 2 61100 Peräseinäjoki	129
05640	Kimo lågstadium Box 4025 66810 Kimo	43	192	Kansalaisopistot	1 900	06936	Luoman ala-aste Luomantie 130 A 61100 Peräseinäjoki	29
05641	Komossa lågstadium 66820 Komossa	22	02298	Pedersöre medborgarinstitut PB 68911 Bennäs	1 900	124	Peruskoulun yläasteen koulut	185
05396	Suomenkiel ala-aste 66800 Oravainen	36	584	Perho		06930	Peräseinäjoen yläaste Koulutie 61100 Peräseinäjoki	185
599	Pedersören kunta		123	Peruskoulun ala-asteen koulut	403	162	Lukiot	80
123	Peruskoulun ala-asteen koulut	1 053	06640	Kirkonkylän ala-aste Pl 21 69951 Perho	150	00486	Peräseinäjoen lukio Ville Ritolantie 2 61100 Peräseinäjoki	80
05436	Bennäs lågstadium Vasavägen 40 68910 Bennäs	61	06641	Kokkonevan ala-aste Kokkokalliontie 5 69920 Oksakoski	27	<hr/>		
05630	Bäckby lågstadium Skolbackavägen 59 68830 Bäckby	18	06642	Möttösen ala-aste Korkiakankaantie 130 69980 Möttönen	140	598	Pietarsaari	
03356	Edsevö lågstadium Holmvägen 7 68870 Edsevö	40	06643	Oksakosken ala-aste Peltokankaantie 17 69920 Oksakoski	41	123	Peruskoulun ala-asteen koulut	1 400
03345	Edsevön ala-aste Holmintie 7 68870 Edsevö	52	06646	Taipaleen ala-aste Taipaleentie 36 69980 Möttönen	45	07892	Bonäs lågstadium Bonäsgatan 10-12 68620 Jakobstad	317
05429	Forsby lågstadium Forsbyvägen 386 68920 Forsby	41	124	Peruskoulun yläasteen koulut	254	05593	Itälän ala-aste Teollisuustie 13 68660 Pietarsaari	142
05430	Heimbacka lågstadium Heimbackaleden 40 68800 Källby	82	06639	Perhon yläaste 69950 Perho	254	05646	Lagmans lågstadium Lagmansgatan 2 68600 Jakobstad	217
05431	Kyrkobys lågstadium Skolhusvägen 29 Sands. 68600 Jakobstad	159	138	Peruskouluasteen erityiskoulut	4	08838	Länsinummen ala-aste Länsiväylä 1 68630 Pietarsaari	235
05432	Källby lågstadium Katternövägen 43 68800 Källby	64	03431	Perhon harjaantumiskoulu 69950 Perho	4	06854	Nordmans lågstadium Trädgårdsgatan 2 68600 Jakobstad	79
05629	Lappfors lågstadium Norrhedsvägen 3 68840 Nederlappfors	29				05595	Ristikarin ala-aste Alholminkatu 49 68600 Pietarsaari	149
05433	Lepplax lågstadium Lepplaxvägen 99 68530 Lepplax	61				05594	Ruusulehdon ala-aste Grannabba A 36 68600 Pietarsaari	97
						05645	Vestersundsby lågstadium Skolvägen 2 68620 Jakobstad	164

10 Vaasan lääni
10 Vasa län

Tunnus Kod	Nimi Namn	Oppilaita Elever	Tunnus Kod	Nimi Namn	Oppilaita Elever	Tunnus Kod	Nimi Namn	Oppilaita Elever
124	Peruskoulun yläasteen koulut	1 002	06900	Joupin ala-aste Joupinkatu 6 60100 Seinäjoki	134	192	Kansalaisopistot	5 200
08863	Etelänurmen yläaste Runeberginkatu 2 68600 Pietarsaari	176	07270	Kepon ala-aste Tuomikuja 8 60100 Seinäjoki	282	02214	Seinäjoen kansalaisopisto Vapaudentie 83 60100 Seinäjoki	5 200
08835	Oxhamns högstadium Paul hallvars ga 68600 Jakobstad	308	03520	Kärjen ala-aste Koulutaival 60200 Seinäjoki	194	221	Teknilliset oppilaitokset	112
05591	Pursisalmen yläaste Rantatie 2 68600 Pietarsaari	217	03519	Lintuviidan ala-aste Lintuviita 7 60150 Seinäjoki	181	01019	Seinäjoen teknill.oppilaitos Törnäväntie 26 60200 Seinäjoki	112
05647	Rådmans högstadium Parentesen 4 68600 Jakobstad	301	07271	Marttilan ala-aste Kirkkokatu 9 60100 Seinäjoki	355	223	Ammattioppilaitokset	1 202
138	Peruskouluasteen erityiskoulut	54	06901	Niemistön ala-aste Niemistöntie 9 60420 Seinäjoki	54	02458	Seinäjoen amm.opp.(1.8.1995-) PL 313 60101 Seinäjoki	1 202
03450	Jungmans skola Skolmästargränd 3 68600 Jakobstad	28	06902	Pohjan ala-aste Vipusensola 9 60120 Seinäjoki	228	229	Ammatill. aikuiskoulutuskesk.	543
05592	Rantatien apukoulu Rantatie 2 68600 Pietarsaari	26	06903	Rastipuiston ala-aste Risuviita 6 60150 Seinäjoki	110	01594	Seinäjoen amm.aik.koul.keskus PL 7 60201 Seinäjoki	543
162	Lukiot	575	08068	Toukolanpuiston ala-aste Valokkiviita 6 60150 Seinäjoki	106	235	Kauppappilaitokset	396
00191	Jakobstads gymnasium Skolgatan 20 68600 Jakobstad	381	06904	Törnävän ala-aste Törnäväntie 25 60200 Seinäjoki	152	01262	Seinäjoen kauppappilaitos Koulukatu 41 60100 Seinäjoki	396
00645	Pietarsaaren lukio Runebergink.2 68600 Pietarsaari	194	124	Peruskoulun yläasteen koulut	1 129	241	Terveystenhoito-oppilaitokset	448
181	Musiikkioppilaitokset	67	06898	Kivistön yläaste Tuomikuja 6 60100 Seinäjoki	564	01318	Seinäjoen terv.huolto-oppil. Koskenalantie 17 60220 Seinäjoki	448
02338	Konservatoriet i Jakobstad Storgatan 9 68600 Jakobstad	67	06896	Seinäjoen lyseon yläaste Kirkkokatu 7 60100 Seinäjoki	565	243	Sosiaalialan oppilaitokset	411
192	Kansalaisopistot	4 210	125	Peruskoulua korvaavat koulut	96	01443	Seinäjoen sosiaalialan oppil. Keskuskatu 32 B 60100 Seinäjoki	411
02222	Jakobstads sv.arbetarinstitut Skolgatan 20 68600 Jakobstad	2 800	03547	Et.Pohjanmaan steinerkoulu Simunantie 10 60200 Seinäjoki	96	251	Koti- ja laitostalousoppil.	128
02213	Pietarsaaren suom. työväenop. Runebergink.1 68600 Pietarsaari	1 410	138	Peruskouluasteen erityiskoulut	51	01402	Seinäjoen kotital.oppilaitos Upankatu 3 60100 Seinäjoki	128
211	Maatalousalan oppilaitokset	105	06906	Kirkkokadun koulu Kirkkokatu 9 60100 Seinäjoki	23	313	Ammattikorkeakoulut	1 567
01473	Lannäslunds skolor 68600 Jakobstad	105	03670	Niittyvillan koulu Eskoon keskuslaitos 60280 Seinäjoki	11	02472	Seinäjoen ammattikorkeakoulu Keskuskatu 32 K 60100 Seinäjoki	1 567
223	Ammattioppilaitokset	591	03267	Ruutipuiston koulu 60220 Seinäjoki	..	921	Kesäyliopistot	..
01108	Yrkesskolan i Jakobstad Trädgårdsg.30 68600 Jakobstad	591	03261	Upan koulu Kirkkokatu 7 60100 Seinäjoki	17	09920	Etelä-Pohjanmaan kesäyliopisto PL 147 60101 Seinäjoki	..
235	Kauppappilaitokset	410	162	Lukiot	985	759	Soini	
02435	Jakobstads Handels-Pärlärov. Paul Hallvars gata 1 68600 Jakobstad	410	00763	Seinäjoen lukio Kirkkokatu 16 60100 Seinäjoki	985	123	Peruskoulun ala-asteen koulut	331
743	Seinäjoki		181	Musiikkioppilaitokset	761	05420	Hautakylän ala-aste Kylätie 127 63890 Hautakylä	42
123	Peruskoulun ala-asteen koulut	2 060	01935	Et-Pohjanmaan musiikkiopisto Keskuskatu 32 A 60100 Seinäjoki	761	05421	Jokivarren ala-aste Jokivarrentie 790 63800 Soini	18
06899	Alakylän ala-aste Suupohjantie 89 60320 Seinäjoki	264						

Tunnus Kod	Nimi Namn	Oppilaita Elever	Tunnus Kod	Nimi Namn	Oppilaita Elever	Tunnus Kod	Nimi Namn	Oppilaita Elever
05423	Kirkonkylän ala-aste Koulutie 3 63800 Soini	163	849	Toholampi		04518	Tohnnin koulu Kuortaneentie 481 63600 Töysä	21
05424	Kivijärven ala-aste Multiantie 710 63800 Soini	26	123	Peruskoulun ala-asteen koulut	415	04519	Tuurin koulu Tuurintie 42 63610 Tuuri	61
05425	Kukonkylän ala-aste Källinmäentie 42 63880 Kukonkylä	26	05882	Kirkonkylän ala-aste Ullavantie 14 A 69300 Toholampi	159	124	Peruskoulun yläasteen koulut	124
05426	Laasalan ala-aste Alajärventie 728 63800 Soini	28	05883	Kleemolan ala-aste Koulukankaantie 42 69300 Toholampi	44	04520	Töysän yläaste Keskustie 6 63600 Töysä	124
05428	Vuorenmaan ala-aste Koskitie 30 A 63800 Soini	28	05884	Kotilan ala-aste Pohjapuolentie 308 69300 Toholampi	32			
124	Peruskoulun yläasteen koulut	128	05886	Määttälän ala-aste Lestintie 524 69330 Määttä	35			
05419	Soinin yläaste Koulutie 1 63800 Soini	128	05888	Parhialan ala-aste Parhialantie 341 69300 Toholampi	44	885	Ullava	
846	Teuva		05889	Sykaräisen ala-aste Koulutie 21 69410 Sykaräinen	56	123	Peruskoulun ala-asteen koulut	131
123	Peruskoulun ala-asteen koulut	562	05887	Viitojan ala-aste Kannustie 599 69310 Laitala	45	06656	Kirkonkylän ala-aste Koulutie 6 68370 Ullava	61
07560	Horon ala-aste Koskiniementie 4 64740 Horo	20	124	Peruskoulun yläasteen koulut	205	06655	Rahkosen ala-aste Rahkosentie 246 68390 Rahkonen	70
07561	Kauppilan ala-aste Kauppilantie 330 64700 Teuva	38	05880	Toholammin yläaste Ullavantie 18 A 69300 Toholampi	205	893	Uusikaarlepyy	
07562	Kirkonkylän ala-aste Porvarintie 41 B 64700 Teuva	223	138	Peruskouluasteen erityiskoulu	6	123	Peruskoulun ala-asteen koulut	623
07563	Komsin ala-aste Karijoentie 87 64700 Teuva	65	03446	Toholammin erityiskoulu Ullavantie 14 B 1 69300 Toholampi	6	05625	Hirvlax lägstadium Monäsvägen 31 B 66970 Hirvlax	64
07564	Norin ala-aste Norintie 1501 61840 Norinkylä	35	162	Lukiot	168	05624	Jeppo lägstadium Jungarvägen 27 B 66850 Jeppo	74
07565	Perälän ala-aste Kittiläntie 3 A 64720 Perälä	85	00847	Toholammin lukio Ullavantie 18 A 69300 Toholampi	168	05639	Kovjoki-Markby lägstadium Lukusvägen 42 A 66930 Kovjoki	35
07566	Riipin ala-aste Norintie 20 64760 Peltola	40	192	Kansalaisopistot	850	05627	Munsala lägstadium Norra Munsalavägen 32 A 66950 Munsala	94
07567	Äystön ala-aste Lehtimäentie 18 64770 Äystö	56	02216	Toholammin kansalaisopisto Lampintie 5 69300 Toholampi	850	05611	Normens lägstadium Bankgatan 3 66900 Nykarleby	162
124	Peruskoulun yläasteen koulut	297	231	Käsi- ja taideteollisuusoppil.	82	05626	Pensala lägstadium Jussilavägen 1132 66840 Pensala	35
07558	Teuvan yläaste Filppulankuja 2 64700 Teuva	297	01827	Toholammin käsi- ja taidet.opp Ullavantie 20, koulukeskus 69300 Toholampi	82	08926	Skogparkens lägstadium Västanlid 1 66900 Nykarleby	46
162	Lukiot	195				05637	Socklot lägstadium Socklotvägen 108 66910 Socklot	45
00824	Teuvan lukio PL 39 64701 Teuva	195	863	Töysä		05395	Uudenkaarlepyyn suom.ala-aste 66900 Uusikaarlepyy	24
192	Kansalaisopistot	900	123	Peruskoulun ala-asteen koulut	274	05638	Ytterjeppo lägstadium Nevastvägen 36 A 66900 Nykarleby	44
02215	Teuvan kansalaisopisto Porvarintie 26 D 64700 Teuva	900	04514	Hakojärven koulu Ähtärintie 585 63680 Hakojärvi	49	124	Peruskoulun yläasteen koulut	289
229	Ammatill. aikuiskoulutuskesk.	556	04515	Ivarin koulu Wilskmanintie 1 B 63600 Töysä	121	05610	Nykarleby högstadium Seminariegatan 17 66900 Nykarleby	289
01596	Teuvan amm.aikuiskoul.keskus PL 17 64700 Teuva	556	04517	Suutalan koulu Suutalantie 55 63640 Ritola	22	162	Lukiot	160
						00563	Nykarleby gymnasium Seminariegat. 17 66900 Nykarleby	160

10 Vaasan lääni
10 Vasa län

Tunnus Kod	Nimi Namn	Oppilaita Elever	Tunnus Kod	Nimi Namn	Oppilaita Elever	Tunnus Kod	Nimi Namn	Oppilaita Elever
191	Kansanopistot	61	124	Peruskoulun yläasteen koulut	1 992	192	Kansalaisopistot	6 779
01652	Kr.folkhögskolan i Nykarleby Seminariegatan 19 66900 Nykarleby	61	07761	Borgaregatan högstadium Borgaregatan 13 65230 Vasa	348	02217	Vaasan työväenopisto Pitkänlahdenkatu 43 65100 Vaasa	4 579
192	Kansalaisopistot	1 550	07887	Merenkurkun yläaste Kirkkopuistikko 33 65100 Vaasa	399	02230	Vasa arbetarinstitut Kyrkoesplanaden 15 65100 Vaasa	2 200
02226	Nykarleby arbetarinstitut Seminariegatan 17 66900 Nykarleby	1 550	06961	Onkilahden yläaste Myllykatu 2-6 65100 Vaasa	373	211	Maatalousalan oppilaitokset	419
232	Taide-,viestintäkulttuurioppil	94	06959	Vanhan Vaasan yläaste Vanhan Vaasankatu 20 65370 Vaasa	404	01287	Korsholms skolor 65380 Vasa	419
02391	Sv.konstskolan i Nykarleby Juthasvägen 6 A 66900 Nykarleby	94	07395	Vuorikadun yläaste Vuorikatu 11 65100 Vaasa	468	221	Teknilliset oppilaitokset	2 456
905	Vaasa		125	Peruskoulua korvaavat koulut	149	01024	Vaasan teknillinen oppilaitos Wolffintie 30 65200 Vaasa	1 251
123	Peruskoulun ala-asteen koulut	3 257	03550	Vaasan steinerkoulu Laivakatu 13 65100 Vaasa	149	02440	Vasa yrkesinstitut Wolfskav. 27-33 65200 Vaasa	1 205
06964	Asevelikylän ala-aste Sepänkylänt 14-1 65100 Vaasa	29	138	Peruskouluasteen erityiskoulut	186	223	Ammattioppilaitokset	697
07763	Gerby lägstadium Västervikvägen 27 65280 Vasa	216	06972	Hietalahden koulu Ravikatu 9 65100 Vaasa	130	01057	Vaasan ammattioppilaitos Sepänkyläntie 16 65100 Vaasa	697
03387	Haga lägstadium Gustaf III:s stig 65380 Vasa	114	03466	Mussor skola Gustaf III:s stig 65380 Vasa	30	225	Ammatilliset erikoisoppil.	1 455
06965	Hietalahden ala-aste Ravikatu 9 65140 Vaasa	85	03456	Pilvilinnan koulu Pallokatu 17 65230 Vaasa	26	01137	ABB Oy Koul.kesk-Training Cent PL 602 65101 Vaasa	..
06966	Huutoniemen ala-aste Mannerheimintie 65320 Vaasa	296	162	Lukiot	1 402	01150	Wärtsilä Vaasan konepajakoulu Pitkäkatu 2-12 65100 Vaasa	1 455
07967	Högbacken-Sunnanvik lägstadium Harstadsgatan 4 65350 Vasa	8	00889	Vaasan lyseon lukio Vaasanpuist. 8 65100 Vaasa	784	229	Ammatill. aikuiskoulutuskesk.	957
06967	Isolahden ala-aste Pallokatu 17 65230 Vaasa	525	00890	Vaasan yhteislukio Kirkkopuist. 27 65100 Vaasa	618	01586	Vaasan amm.aikuiskoulutuskesk. Runsorintie 1 65380 Vaasa	957
03388	Kappelinmäen ala-aste Eräpolku 4 65370 Vaasa	158	164	Aikuiskukiot	317	241	Terveydenhuolto-oppilaitokset	1 585
07394	Keskuskoulun ala-aste Raastuvankatu 39 65100 Vaasa	387	00489	Vasa svenska aftonläroverk PB 124 65101 Vasa	317	02500	Vaasan sos.terv.huoltoal.opp. Pitkäkatu 28-30 A 65100 Vaasa	937
06968	Onkilahden ala-aste Vuorikatu 7 65100 Vaasa	263	171	Harjoittelukoulut	890	01326	Vasa sv.hälsovårdsläroanstalt Sandviksgatan 6 65130 Vasa	648
06969	Palosaaren ala-aste Wolffintie 25 65200 Vaasa	180	00898	Vasa övningsskola Skolhusgatan 31 65100 Vasa	890	253	Hotelli- ja ravintolaoppil.	1 539
06970	Ristinummen ala-aste Kappelinmäentie 65370 Vaasa	176	181	Musiikkioppilaitokset	1 028	02501	Vaasan liiketalous-hot.inst. Ruutikellarint.2-4 65100 Vaasa	1 539
07765	Sundom lägstadium Sundomvägen 13 65410 Sundom	108	01959	Kuula-opisto-Kuula-institutet PL 3 65100 Vaasa	1 028	311	Yliopistot	3 268
06971	Suvilahden ala-aste Teirinkatu 2 65350 Vaasa	227	191	Kansanopistot	100	01913	Vaasan yliopisto PL 700 65101 Vaasa	3 268
03368	Teeriniemen ala-aste Joutsenenkatu 8 65320 Vaasa	66	01626	Ev.folkhögskolan i Österbotten Strandgatan 21-22 65100 Vasa	54	921	Kesäyliopistot	..
03241	Vanhan Vaasan ala-aste Kustaa III:n polku 65380 Vaasa	237	01628	Fria kristliga folkhögskolan PB 54 65101 Vasa	46	09939	Vaasan kesäyliop-Vasa sommarun PL 297 65101 Vaasa	..
07766	Vikinga lägstadium Idrottskatan 10 65200 Vasa	182						

Tunnus Kod	Nimi Namn	Oppilaita Elever	Tunnus Kod	Nimi Namn	Oppilaita Elever	Tunnus Kod	Nimi Namn	Oppilaita Elever
924	Veteli		124	Peruskoulun yläasteen koulut	179	162	Lukiot	163
123	Peruskoulun ala-asteen koulut	417	05899	Vimpelin yläaste Opintie 29 62800 Vimpeli	179	00917	Vörå samgymnasium Vöråvägen 9 66600 Vörå	163
05891	Ahon ala-aste Palokankaantie 81 69820 Räyrinki	54	162	Lukiot	99	183	Liikunnan koulutuskeskukset	..
05892	Heikkilän ala-aste Rantatie 110 69700 Veteli	40	00907	Vimpelin lukio Opintie 29 62800 Vimpeli	99	02414	Norrvalle idrottsinstitut 66600 Vörå	..
05893	Isokylän ala-aste Isokyläntie 81 69820 Räyrinki	30				191	Kansanopistot	52
05894	Keskustan ala-aste Koulukuja 1 69700 Veteli	138	942	Vähäkyrö		01698	Norrvalle folkhögskola Vöråvägen 307 66600 Vörå	52
05895	Patanan ala-aste Patanantie 774 69850 Patana	26	123	Peruskoulun ala-asteen koulut	415	192	Kansalaisopistot	1 500
05896	Pulkkinen ala-aste Kehätie 30 69830 Pulkkinen	49	06940	Kalsilan ala-aste Kalsila 66500 Vähäkyrö	18	02220	Vörå-Oravais-Maxmo medb.inst. Vöråvägen 18 66600 Vörå	1 500
05897	Sillanpään ala-aste Lokasaarentie 5 69750 Sillanpää	23	06942	Merikaarron ala-aste 66510 Merikaarto	123			
05898	Tunkkarin ala-aste Räyringintie 38 69700 Veteli	57	06943	Saarenpään ala-aste Saarenpää KP 3 66500 Vähäkyrö	27			
124	Peruskoulun yläasteen koulut	193	06944	Saarensivun ala-aste Saarensivu 66500 Vähäkyrö	22	971	Ylihärmä	
05890	Vetelin yläaste Koulukuja 1 69700 Veteli	193	06945	Savilahden ala-aste Savilahdentie 6 66500 Vähäkyrö	135	123	Peruskoulun ala-asteen koulut	244
162	Lukiot	221	06946	Tervajoen ala-aste 66440 Tervajoki	90	05397	Kankaan ala-aste Kankaantie 573 62150 Rintakangas	22
00901	Vetelin lukio Koulukuja 1 69700 Veteli	221	124	Peruskoulun yläasteen koulut	245	05400	Kirkonkylän ala-aste Järventie 62375 Ylihärmä	157
192	Kansalaisopistot	1 150	06939	Vähäkyrön yläaste Koulukeskus 66500 Vähäkyrö	245	05401	Kosolan ala-aste Haukkalantie 306 62380 Kosolankylä	22
02212	Perhojokilaakson kansalaisop. 69700 Veteli	1 150	138	Peruskouluasteen erityiskoulut	12	05402	Vesiluoman ala-aste Vaasantie 737 62375 Ylihärmä	22
251	Koti- ja laitostalousoppil.	64	03465	Köpingin harjaantumiskoulu 66440 Tervajoki	12	05403	Yliuoman ala-aste Harjuntie 613 B 62380 Kosolankylä	21
01366	Vetelin kotitalousoppilaitos 69700 Veteli	64	944	Vöyri		124	Peruskoulun yläasteen koulut	161
934	Vimpeli					05399	Ylihärmän yläaste KP 1 62375 Ylihärmä	161
123	Peruskoulun ala-asteen koulut	276	123	Peruskoulun ala-asteen koulut	287	975	Ylistaro	
08871	Kirkonkylän ala-aste Aapiskuja 15 62800 Vimpeli	134	05649	Koskeby lägstadium Koskeby 66600 Vörå	109	123	Peruskoulun ala-asteen koulut	460
05901	Lakaniemen ala-aste Keskitalontie 2 62800 Vimpeli	43	05398	Petterinmäen ala-aste 62395 Petterinmäki	19	06948	Aseman ala-aste 61410 Ylistaro as	50
05902	Rantakylän ala-aste Hirsniementie 1 62800 Vimpeli	40	05590	Rejpelts lägstadium 66600 Vörå	26	06949	Halkosaaren ala-aste Halkosaari 60450 Munakka	63
05903	Sääksjärven ala-aste Pajatie 17 62880 Sääksvesi	31	05648	Rökiö lägstadium 66600 Vörå	59	06950	Isokylän ala-aste 61430 Isorehto	29
05904	Vinnin ala-aste Sääksjärventie 9 62880 Sääksvesi	28	05589	Tälamods lägstadium 66680 Kaurajärvi	16	06951	Kainaston ala-aste 61480 Tenkkula	26
			05650	Vörå norra lägstadium 66660 Bertby	58	06952	Kirkonkylän ala-aste 61400 Ylistaro	148
			124	Peruskoulun yläasteen koulut	259	06953	Kitinojan ala-aste 61470 Kitinoja	31
			05588	Vörå-Oravais-Maxmo högstadium 66600 Vörå	259	06954	Kosken ala-aste 61460 Hanhikoski	29

10 Vaasan lääni
10 Vasa län

Tunnus Kod	Nimi Namn	Oppilaita Elever	Tunnus Kod	Nimi Namn	Oppilaita Elever	Tunnus Kod	Nimi Namn	Oppilaita Elever
06955	Toppاران ala-aste 61450 Kylänpää	55	989	Ähtäri		138	Peruskouluasteen erityiskoulut	20
06956	Untamalan ala-aste 61440 Untamala	29	123	Peruskoulun ala-asteen koulut	678	05567	Ostolan koulu Koulukuja 3 63700 Ähtäri	20
124	Peruskoulun yläasteen koulut	258	05577	Alastaipaleen ala-aste Itä-Peränteentie 1357 63780 Alastaipale	25	162	Lukiot	207
06947	Ylistaron yläaste 61400 Ylistaro	258	05575	Inhan aseman ala-aste Salmelantie 70 63920 Inha	46	00973	Ähtäriin lukio Lukiontie 1 63700 Ähtäri	207
138	Peruskouluasteen erityiskoulut	13	05574	Inhankosken ala-aste Koulunraitti 25 63910 Inhan Tehtaat	37	192	Kansalaisopistot	1 100
06957	Koskenrannan peruskoulu Koulukeskus 61400 Ylistaro	13	05568	Keskustan ala-aste Koulukuja 3 A 2 63700 Ähtäri	418	02218	Ähtäriin kansalaisopisto Lukiontie 3 63700 Ähtäri	1 100
162	Lukiot	165	05573	Myllymäen ala-aste Opintie 40 63900 Myllymäki	70	213	Metsä- ja puutalousoppil.	194
00945	Ylistaron lukio Kaukolanraitti 50 61400 Ylistaro	165	05572	Peränteen ala-aste Niementie 9 63770 Peränne	35	01535	Tuomarniemen metsäoppilaitos Tuomarniementie 55 63700 Ähtäri	194
			05569	Ähtäriinrannan ala-aste Lehtimäentie 1682 63660 Ähtäriinranta	47	223	Ammattioppilaitokset	222
			124	Peruskoulun yläasteen koulut	332	01111	Ähtäriin ammattioppilaitos Koulutie 16 A 63700 Ähtäri	222
			05566	Ähtäriin yläaste Lukiontie 1 63700 Ähtäri	332			

Tunnus
Kod Nimi
Namm

Oppilaita
Elevet

Tunnus
Kod Nimi
Namm

Oppilaita
Elevet

Tunnus
Kod Nimi
Namm

Oppilaita
Elevet

11 OULUN LÄÄNI - ULEÅBORGS LÄN

009 Alavieska		124 Peruskoulun yläasteen koulut	434	138 Peruskouluasteen erityiskoulut	38
123 Peruskoulun ala-asteen koulut	299	06463 Haapajärven yläaste	434	05168 Hyttikallion erityiskoulu	23
06543 Kirkonkylän ala-aste	129	Karjakuja 10		Raatie	
Koulutie 5		85800 Haapajärvi		86600 Haapavesi	
06254 Kähtävän ala-aste	37	162 Lukiot	215	03509 Hyttikallion harjaantumiskoulu	15
Palostentie 9				Raatie	
85210 Kähtävä		00065 Haapajärven lukio	215	86600 Haapavesi	
06255 Käännän ala-aste	35	Kirkkokatu 4		162 Lukiot	190
Ylikäännäntie 265		85800 Haapajärvi		00067 Haapaveden lukio	190
85200 Alavieska		192 Kansalaisopistot	1 100	PL 71	
06256 Someron ala-aste	40	02231 Haapajärven kansalaisopisto	1 100	86601 Haapavesi	
Saarenkyläntie 815		PL 4		191 Kansanopistot	126
85200 Alavieska		85801 Haapajärvi		01629 Haapaveden opisto	126
06257 Taluskylän ala-aste	58	235 Kauppaoppilaitokset	321	PL 62	
Taluskyläntie 766		02459 Haapajärven ammatti-inst.	321	86601 Haapavesi	
85230 Talus		Erkkiläntie 1		192 Kansalaisopistot	2 000
124 Peruskoulun yläasteen koulut	145	85800 Haapajärvi		02232 Haapaveden kansalaisopisto	2 000
06252 Alavieskan yläaste	145	071 Haapavesi		Lallunniementie 2	
Koulutie 9		123 Peruskoulun ala-asteen koulut	807	86600 Haapavesi	
85200 Alavieska		05159 Aittolan ala-aste	51	223 Ammattioppilaitokset	294
069 Haapajärvi		Aittolantie 10		01060 Haapaveden ammattioppilaitos	294
123 Peruskoulun ala-asteen koulut	747	86650 Kytökylä		PL 53	
06464 Kalakankaan ala-aste	48	05162 Humalojan ala-aste	29	86601 Haapavesi	
Kalakankaantie 512		Kuusikoskenkuja 12		251 Koti- ja laitostalousoppil.	228
85800 Haapajärvi		86600 Haapavesi		01362 Haapaveden kotital-sosiaaliopp	228
06465 Karjalahden ala-aste	37	05158 Karhukankaan ala-aste	24	5 KP	
Karjalahdenrannantie 338		Rantsilantie 25		86600 Haapavesi	
85800 Haapajärvi		86600 Haapavesi		072 Hailuoto	
06469 Kumisevan ala-aste	39	05156 Karsikkaan ala-aste	26	123 Peruskoulun ala-asteen koulut	52
Katajaperäntie 2		Karsikkaantie 569		06627 Hailuodon ala-aste	52
85800 Haapajärvi		86690 Karsikas		90480 Hailuoto	
06468 Kuusaan ala-aste	21	05169 Kirkonkylän ala-aste	377	124 Peruskoulun yläasteen koulut	40
Harjuntie 5		PL 71		03334 Hailuodon yläaste	40
85730 Tulppo		86601 Haapavesi		90480 Hailuoto	
06466 Martinnmäen ala-aste	339	05161 Kytökylän ala-aste	55	084 Haukipudas	
Pohdinkatu 9		Uusikujantie 32		123 Peruskoulun ala-asteen koulut	1 545
85800 Haapajärvi		86650 Kytökylä		04400 Aseman ala-aste	266
06471 Oksavan ala-aste	50	05165 Mieluskylän ala-aste	87	Asemakyläntie 1	
Aholantie 19		Mieluskoskentie 13		90840 Haukipudas	
85820 Oksava		86550 Mieluskylä		03461 Keiskan koulu	89
06472 Parkkilän ala-aste	43	05164 Ojakylän ala-aste	48	Huvipolku 90	
Aholantie 969		Leskeläntie 106		90830 Haukipudas	
85710 Parkkila		86600 Haapavesi		123 Peruskoulun ala-asteen koulut	1 545
06473 Rannan ala-aste	36	05166 Vatjusjärven ala-aste	43	04400 Aseman ala-aste	266
Autiorannantie 81		Ojanperäntie 17		90840 Haukipudas	
85820 Oksava		86680 Vatjusjärvi		03461 Keiskan koulu	89
06474 Siiponkosken ala-aste	27	05167 Vattukylän ala-aste	67	Huvipolku 90	
Siiponkoskentie 220		Vatuntie 23		90830 Haukipudas	
85800 Haapajärvi		86600 Haapavesi		123 Peruskoulun ala-asteen koulut	1 545
06475 Tiiton ala-aste	46	124 Peruskoulun yläasteen koulut	437	04400 Aseman ala-aste	266
Tiitonrannantie 201		05170 Haapaveden yläaste	437	Asemakyläntie 1	
85800 Haapajärvi		PL 71		90840 Haukipudas	
06476 Väliojan ala-aste	36	86601 Haapavesi		03461 Keiskan koulu	89
Väliojantie 30		06477 Ylipään ala-aste	25	Huvipolku 90	
85800 Haapajärvi		Ylipään koulutie 64		90830 Haukipudas	
06477 Ylipään ala-aste	25	85800 Haapajärvi			

11 Oulun lääni
11 Uleåborgs län

Tunnus Kod	Nimi Namn	Oppilaita Elever	Tunnus Kod	Nimi Namn	Oppilaita Elever	Tunnus Kod	Nimi Namn	Oppilaita Elever
04401	Kellon ala-aste Kylätie 6 90820 Kello	336	05285	Luvankylän ala-aste Kypärävaarantie 43 89400 Hyrynsalmi	24	192	Kansalaisopistot	1 000
04402	Kirkonkylän ala-aste Jokelantie 17 90830 Haukipudas	397	05277	Moisiovaaran ala-aste Moisiovaarantie 89 89540 Moisiovaara	42	02234	Iin ja Yli-Iin kansalaisopisto PL 24 91101 Ii	1 000
04403	Kiviniemen ala-aste Uuvenperäntie 4 90810 Kiviniemi	128	05287	Väisälän ala-aste Hallanmaantie 5 89400 Hyrynsalmi	28	<hr/>		
04404	Martinniemen ala-aste Jokisuuntie 1 90850 Martinniemi	185	124	Peruskoulun yläasteen koulut	167	205	Kajaani	
04405	Parkumäen ala-aste Kalliomaentie 14 90860 Halosenniemi	40	05273	Hyrynsalmen yläaste Koskitie 2 89400 Hyrynsalmi	167	123	Peruskoulun ala-asteen koulut	2 565
04406	Takkurannan ala-aste Takkurannantie 10 90820 Kello	104	162	Lukiot	89	03616	Huuhkajavaaran ala-aste U Samoojantie 4 87700 Kajaani	88
124	Peruskoulun yläasteen koulut	773	00528	Hyrynsalmen lukio Koskitie 2 89400 Hyrynsalmi	89	05200	Jormuan ala-aste Saviniementie 38 87970 Jormua	47
04408	Haukiputaan yläaste Poukamatie 2 90830 Haukipudas	479	192	Kansalaisopistot	490	05286	Keskuskoulun ala-aste Väinämöisenkatu 28 87100 Kajaani	366
03516	Kellon yläaste Kylätie 6 90820 Kello	294	02294	Hyrynsalmen kansalaisopisto Koskitie 2 G 89400 Hyrynsalmi	490	05201	Kirkkoahon ala-aste Hannusrannantie 5 87910 Linnantaus	82
138	Peruskouluasteen erityiskoulut	..	139	Ii	..	05202	Kuluntalahden ala-aste Kulunkiertö 2 87950 Kuluntalahti	125
04407	Vahtolan koulu Jokisuuntie 90850 Martinniemi	..	123	Peruskoulun ala-asteen koulut	698	05199	Kuurnan ala-aste Kätönkuja 7 87250 Kajaani	186
162	Lukiot	374	07782	Alarannan ala-aste Alaranta 91100 Ii	116	05378	Lehtikankaan ala-aste Käpykatu 21 87500 Kajaani	401
00076	Haukiputaan lukio Poukamatie 90830 Haukipudas	374	07783	Aseman ala-aste 91110 Ii as	67	05524	Lohtajan ala-aste ✓ Satumaantie 1 87700 Kajaani	315
183	Liikunnan koulutuskeskukset	..	07784	Haminan ala-aste Kirkkotie 91100 Ii	256	05198	Mainuan ala-aste Mainuanniementie 3 87100 Kajaani	27
02324	Virpiniemen liikuntaopisto Hiihtomajantie 27 90820 Kello	..	07785	Ojakylän ala-aste Ojakylä 91100 Ii	65	05194	Murtomäen ala-aste Tikkaharjuntie 34 87100 Kajaani	16
191	Kansanopistot	36	07786	Olhavan ala-aste 91140 Olhava	36	05197	Nakertajan ala-aste Jousitie 15 87830 Nakertaja	226
01674	Pohjola-opisto Saarikankaantie 23 90840 Haukipudas	36	07787	Pohjois-Iin ala-aste 91100 Ii	72	05196	Paltaniemen ala-aste Satamatie 2 87850 Paltaniemi	29
192	Kansalaisopistot	3 400	07789	Yliolhavan ala-aste 91150 Yli-Olhava	31	05380	Purolan ala-aste Makkolankatu 18 87150 Kajaani	63
02233	Haukiputaan ja Kiimingin opist Keskuskuja 3 90830 Haukipudas	3 400	07790	Ylirannan ala-aste 91110 Ii as	55	03253	Soidinsuon ala-aste Teerikatu 6 87500 Kajaani	304
223	Ammattioppilaitokset	755	124	Peruskoulun yläasteen koulut	266	05195	Teppanan ala-aste Eliaksentie 4 87200 Kajaani	248
01811	Haukiputaan ammattioppilaitos Ammattitie 90840 Haukipudas	755	07781	Iin yläaste Jokisuuntie 91100 Ii	266	05203	Vuoreslahden ala-aste Vuoreslahdentie 973 87100 Kajaani	42
105	Hyrynsalmi		138	Peruskouluasteen erityiskoulut	20	124	Peruskoulun yläasteen koulut	1 569
123	Peruskoulun ala-asteen koulut	339	07791	Jokivarren koulu Kirkkotie 91100 Ii	20	05385	Hauholan yläaste Sotkamontie 22 87300 Kajaani	404
05280	Kirkonkylän ala-aste Lohitie 9 89400 Hyrynsalmi	245	162	Lukiot	168	05376	Kajaanin lyseon yläaste Väinämöisenkatu 6 87100 Kajaani	391
			00151	Iin lukio Jokisuuntie 91100 Ii	168	03580	Keskuskoulun yläaste Väinämöisenkatu 28 87101 Kajaani	304
						05193	Kätön yläaste ✓ Kätönkuja 7 87250 Kajaani	470

Tunnus Kod	Nimi Namn	Oppilaita Elever	Tunnus Kod	Nimi Namn	Oppilaita Elever	Tunnus Kod	Nimi Namn	Oppilaita Elever
138	Peruskouluasteen erityiskoulut	151	208	Kalajoki		231	Käsi- ja taideteollisuusoppil.	174
08722	Eino Leinin koulu Kätönkuja 7 87250 Kajaani	53	123	Peruskoulun ala-asteen koulut	843	01795	Kalajoen käsi- ja taidet.opp. Opintie 2 85100 Kalajoki	174
05381	Kalevan apukoulu Väinämöisenkatu 28 87100 Kajaani	98	06259	Etelänkylän ala-aste Etelänselkälantie 312 85100 Kalajoki	62	<hr/>		
162	Lukiot	1 222	06260	Jokisuun ala-aste Raahentie 1 85100 Kalajoki	53	244	Kempele	
00251	Kajaanin lyseon lukio PL 30 87101 Kajaani	603	06261	Kärkisen ala-aste Kärkisjoentie 8 85150 Tyttö	25	123	Peruskoulun ala-asteen koulut	1 220
00252	Linnan lukio Linnankatu 6 87100 Kajaani	619	06162	Käänän ala-aste Haantie 4 85140 Tynkä	19	06277	Ketolanperän koulu Luonungintie 13 90450 Kempele	106
171	Harjoittelukoulut	271	06163	Mehtäkylän ala-aste Tammelantie 213 85120 Metsä	40	06278	Kirkonkylän koulu Vihiluodontie 585 90440 Kempele	389
00491	Kajaanin normaalikoulu Seminaarinkatu 2 87100 Kajaani	271	06264	Pitkäsen ala-aste Kalajoentie 489 85100 Kalajoki	22	03572	Santamäen koulu Peltomiehentie 5 90440 Kempele	155
181	Musiikkioppilaitokset	984	06265	Pohjankylän ala-aste Marttilantie 6 85100 Kalajoki	322	06279	Ylikylän koulu Nerolantie 4 90450 Kempele	570
01951	Kainuun musiikkiopisto Linnankatu 18 87100 Kajaani	984	06266	Pöllän ala-aste Löytäntie 151 85160 Rautio	57	124	Peruskoulun yläasteen koulut	585
192	Kansalaisopistot	3 600	06267	Rahjan ala-aste Koulumäentie 23 85180 Rahja	36	06276	Kempeleen yläaste Vihiluodontie 578 90440 Kempele	585
02235	Kainulan kansalaisopisto Sissikuja 3 87100 Kajaani	1 100	06270	Raution ala-aste Rautiontie 1513 85160 Rautio	42	138	Peruskouluasteen erityiskoulut	35
02236	Kaukametsän opisto PL 251 87101 Kajaani	2 500	06271	Tavastin ala-aste Etelänselkälantie 871 85140 Tynkä	37	08897	Vihiluodon koulu Peltomiehentie 5 90440 Kempele	35
223	Ammattioppilaitokset	1 040	06272	Tyngän ala-aste Rautiontie 360 85140 Tynkä	16	162	Lukiot	350
01032	Kainuun ammattioppilaitos PL 142 87101 Kajaani	1 040	06274	Vasankarin ala-aste Rannanpääntie 10 85100 Kalajoki	24	00479	Kempeleen lukio Vihiluodontie 580 90440 Kempele	350
229	Ammatill. aikuiskoulutuskesk.	383	06275	Vuorenkallion ala-aste Nikkarintie 15 85100 Kalajoki	88	192	Kansalaisopistot	1 050
01606	Kajaanin amm.aikuiskoul.keskus Ketunpolku 1 87100 Kajaani	383	124	Peruskoulun yläasteen koulut	490	02297	Kempeleen kansalaisopisto Kunnanvirasto 90440 Kempele	1 050
235	Kauppäoppilaitokset	1 139	06258	Kalajoen yläaste Kantatie 6 85100 Kalajoki	490	211	Maatalousalan oppilaitokset	200
02499	Kajaani-instituutti Vuorikatu 2 87100 Kajaani	1 139	138	Peruskouluasteen erityiskoulut	18	01514	Kempeleen puutarhaoppilaitos Pirilantie 155 90440 Kempele	200
313	Ammattikorkeakoulut	999	06269	Rannan koulu Kalajoentie 24 85100 Kalajoki	18	<hr/>		
02473	Kajaanin ammattikorkeakoulu PL 52 87101 Kajaani	999	162	Lukiot	300	247	Kestilä	
921	Kesäyliopistot	..	00253	Kalajoen lukio Kantatie 6 85100 Kalajoki	300	123	Peruskoulun ala-asteen koulut	174
09924	Kainuun kesäyliopisto PL 51 87101 Kajaani	..	191	Kansanopistot	87	05374	Hyvölännannan ala-aste PPA 1 Hiekkala 92700 Kestilä	17
			01642	Kalajoen kristill.kansanopisto PL 26 85101 Kalajoki	87	05373	Kirkonkylän ala-aste Keskustie 1 92700 Kestilä	99
			192	Kansalaisopistot	1 080	05371	Mälaskän ala-aste PPA 2 Mälaskän k 92700 Kestilä	41
			02237	Kalajoen kansalaisopisto Kalajoentie 24 85100 Kalajoki	1 080	05369	Väyrylän ala-aste PPA 2 Ikkala 92700 Kestilä	17

11 Oulun lääni
11 Uleåborgs län

Tunnus Kod	Nimi Namn	Oppilaita Elever	Tunnus Kod	Nimi Namn	Oppilaita Elever	Tunnus Kod	Nimi Namn	Oppilaita Elever
124	Peruskoulun yläasteen koulut	77	05336	Jyrkän ala-aste Jyrkäntie 491 88900 Kuhmo	23	292	Kuivaniemi	
05372	Kestilän yläaste Keskustie 1 92700 Kestilä	77	05335	Jämäksen ala-aste Autiontie 20 88900 Kuhmo	18	123	Peruskoulun ala-asteen koulut	235
255	Kiiminki		05330	Kontion ala-aste Kontiokatu 2 88900 Kuhmo	605	04411	Aseman koulu 95100 Kuivaniemi	96
123	Peruskoulun ala-asteen koulut	1 006	05329	Koskenmäen ala-aste Hyrnsalmentie 1655 88730 Yli-Vieksi	12	04412	Heinikosken koulu Kehusmaa 95100 Kuivaniemi	33
06548	Alakylän ala-aste Huruntie 16 90910 Kontio	100	05328	Kuhmoniemen ala-aste Hukkajärventie 100 88900 Kuhmo	35	04413	Jokikylän koulu 95130 Hyryoja	47
06549	Hannuksen ala-aste Loukkojärventie 4 90900 Kiiminki	30	05324	Lentirän ala-aste Lentiräntie 4250 88930 Lentira	32	04414	Kirkonkylän koulu 95110 Kuivaniemi kk	28
03423	Huttukylän ala-aste Huttukylänkouluntie 66 90900 Kiiminki	49	05323	Lentuan ala-aste Ohtolantie 27 88900 Kuhmo	38	04416	Oijärven koulu Kangas 95100 Kuivaniemi	31
06550	Jäälän ala-aste Rivitie 11 90940 Jääli	400	05321	Nivan ala-aste Nivan koulutie 33 88900 Kuhmo	14	124	Peruskoulun yläasteen koulut	99
06551	Kirkonkylän ala-aste Raantintie 5 90900 Kiiminki	332	05316	Paloniemen ala-aste - " - Sotkamontie 1451 88900 Kuhmo	18	04410	Kuivaniemen yläaste 95100 Kuivaniemi	99
06552	Tirinkylän ala-aste Tirintie 97 90910 Kontio	41	05319	Rastin ala-aste Nurmestie 1692 88900 Kuhmo	12	305	Kuusamo	
06553	Ylikylän ala-aste Ylikylä 90900 Kiiminki	54	05318	Seilosen ala-aste Hyötyniementie 30 88900 Kuhmo	33	123	Peruskoulun ala-asteen koulut	1 843
124	Peruskoulun yläasteen koulut	517	05317	Sylväjän ala-aste Kortejärventie 10 88900 Kuhmo		04421	Heikkilän ala-aste Kalliolahdentie 2 B 93999 Kuusamo	31
06547	Kiimingin yläaste Jaarantie 4 90900 Kiiminki	517	05315	Timoniemen ala-aste Nuottarannantie 13 88900 Kuhmo	23	04427	Keron ala-aste Kerontie 23 93999 Kuusamo	34
138	Peruskouluasteen erityiskoulut	25	05313	Vepsän ala-aste Valtimontie 1841 88900 Kuhmo	19	04430	Kirkkokedon ala-aste Kitronintie 2 93600 Kuusamo	340
03506	Jaaranharjun koulu Jaarantie 4 90900 Kiiminki	25	124	Peruskoulun yläasteen koulut	585	04420	Kitkan ala-aste Tolvantie 94 93999 Kuusamo	34
162	Lukiot	302	05312	Kuhmon yläaste Kainuuntie 118 88900 Kuhmo	585	04682	Kuolion ala-aste Ouluntie 227 93630 Kuoliovaara	15
00326	Kiimingin lukio Urheilutie 12 90900 Kiiminki	302	162	Lukiot	246	04425	Käylän ala-aste Rinneahontie 3 93850 Käylä	59
290	Kuhmo		00301	Kuhmon yhteislukio Hyryntie 88900 Kuhmo	246	04439	Maanselän ala-aste Sarvipäntie 14 93999 Kuusamo	62
123	Peruskoulun ala-asteen koulut	1 000	181	Musiikkioppilaitokset	355	04442	Mäkelän ala-aste Saapungintie 9 93600 Kuusamo	66
05343	Hallan ala-aste Juonnontie 45 88900 Kuhmo	20	02332	Kuhmon musiikkiopisto Kuhmo-talo 88900 Kuhmo	355	04443	Määttälän ala-aste Määttälänvaarantie 7 93920 Määttälänvaara	48
05342	Haukelan ala-aste Haukelantie 76 88900 Kuhmo	19	192	Kansalaisopistot	1 500	04444	Nilon ala-aste Katekeetantie 3 H 93600 Kuusamo	392
05340	Hietaperän ala-aste Pohjoispuolentie 2091 88900 Kuhmo	32	02238	Kuhmon kansalaisopisto Torikatu 30 88900 Kuhmo	1 500	04445	Nissinvaaran ala-aste Nissinjärventie 6 93600 Kuusamo	74
05338	Härmän ala-aste Vesiläntie 11 88740 Härmänkylä	17	223	Ammattioppilaitokset	127	04446	Noukavaaran ala-aste Meskusvaarantie 61 93999 Kuusamo	50
05337	Iivantiiran ala-aste Kekkosie 4264 88760 Iivantiira	19	02480	Kuhmon ammattioppilaitos Piilolantie 47 88900 Kuhmo	127	04645	Poussun ala-aste Poussuntie 36 93730 Poussu	29
						04449	Purnun ala-aste Kuloharjuntie 93 A 93999 Kuusamo	16
						04450	Rukajärven ala-aste Rukajärventie 51 93820 Aikkila	24

Tunnus Kod	Nimi Namn	Oppilaita Elever	Tunnus Kod	Nimi Namn	Oppilaita Elever	Tunnus Kod	Nimi Namn	Oppilaita Elever
04441	Rukan ala-aste Koulutie 6 93825 Rukatunturi	54	223	Ammattioppilaitokset	541	138	Peruskouluasteen erityiskoulut	16
04452	Salmisen ala-aste Mustosenvaarantie 112 93999 Kuusamo	50	01285	Kuusamon ammatti-instituutti Apajatie 1 93600 Kuusamo	541	03277	Kylliälän koulu Lännetie 91900 Liminka	16
04455	Sänkikankaan ala-aste Lämsänkyläntie 1 93999 Kuusamo	87	229	Ammatill. aikuiskoulutuskesk.	177	162	Lukiot	169
04456	Takkusalmen ala-aste Kemijärventie 398 93999 Kuusamo	29	01585	Koillismaan amm.aik.koul.kesk. PL 13 93600 Kuusamo	177	00427	Limingan lukio Linnukkatie 5 91900 Liminka	169
03570	Tolpanniemen ala-aste Santeri Ivalontie 4 93600 Kuusamo	181	<hr/>			181	Musiikkioppilaitokset	202
04457	Törmäsen ala-aste Koskenkyläntie 7 93999 Kuusamo	55	317	Kärsämäki		01990	Limingan seudun musiikkiopisto 91900 Liminka	202
04459	Vasaraperän ala-aste Rovaniementie 227 C 93680 Vasaraperä	39	123	Peruskoulun ala-asteen koulut	339	191	Kansanopistot	85
04460	Visalan ala-aste Ouluntie 297 93999 Kuusamo	28	05247	Kirkonkylän ala-aste Keskuskoulu 86710 Kärsämäki	170	01660	Limingan kansanopisto 91900 Liminka	85
04676	Vuotungin ala-aste Vuotungintie 319 93940 Vuotunki	28	05254	Miilurannan ala-aste Pohjoispuolentie 231 86710 Kärsämäki	33	192	Kansalaisopistot	700
04461	Yläsuiningin ala-aste Riekintie 39 B 93999 Kuusamo	18	05253	Rannan ala-aste Kokonperäntie 48 86710 Kärsämäki	53	02240	Lakeuden kansalaisopisto Kauppakatu 4 91900 Liminka	700
124	Peruskoulun yläasteen koulut	953	05249	Saviselän ala-aste Jylhänperäntie 20 86710 Kärsämäki	40	251	Koti- ja laitostalousoppil.	163
04463	Nilon yläaste Katekeetantie 3 G 93600 Kuusamo	411	05255	Venetpalon ala-aste Höykerintie 61 86710 Kärsämäki	43	01371	Limingan kotitalousoppilaitos Iivarinpolku 91900 Liminka	163
04419	Rukan yläaste Koulutie 6 93825 Rukatunturi	189	124	Peruskoulun yläasteen koulut	175	<hr/>		
03631	Torangin yläaste Kiestingintie 93600 Kuusamo	353	05256	Kärsämäen yläaste Keskuskoulu 86710 Kärsämäki	175	436	Lumijoki	
138	Peruskouluasteen erityiskoulut	36	162	Lukiot	72	123	Peruskoulun ala-asteen koulut	161
04462	Kankaan koulu Katekeetantie 3 h 93600 Kuusamo	36	00531	Kärsämäen lukio Keskuskoulu 86710 Kärsämäki	72	06484	Lumijoen ala-aste Siikajoentie 63 91980 Lumijoki	161
162	Lukiot	459	<hr/>			483	Merijärvi	
00314	Kuusamon lukio Maaseläntie 8 93600 Kuusamo	459	425	Liminka		123	Peruskoulun ala-asteen koulut	168
181	Musiikkioppilaitokset	370	123	Peruskoulun ala-asteen koulut	605	06287	Kirkonkylän ala-aste Merijärventie 106 86220 Merijärvi	123
02013	Kuusamon musiikkiopisto Kaarlo Hännisentie 2 93600 Kuusamo	370	06281	Ala-Temmeksen ala-aste Kaskentie 2 91930 Ala-Temmes	57	06292	Pyhäkosken ala-aste Pyhäkoskentie 116 86240 Pyhäkoski	24
191	Kansanopistot	45	06282	Ketunmaan ala-aste Ketunmaantie 56 91900 Liminka	33	06290	Ylipään ala-aste Pyhäkoskentie 717 86230 Ylipää	21
01654	Kuusamon kansanopisto Kitkantie 35 93600 Kuusamo	45	06283	Kirkonkylän ala-aste Linnukkatie 7 91900 Liminka	291	124	Peruskoulun yläasteen koulut	75
192	Kansalaisopistot	1 040	06284	Rantakylän ala-aste Jurvalankuja 2 91900 Liminka	63	03589	Merijärven yläaste Merijärventie 106 86220 Merijärvi	75
02239	Kuusamon kansalaisopisto Kaiteerant.22/kunn.virastotalo 93600 Kuusamo	1 040	06285	Tupoksen ala-aste Vesikarintie 91910 Tupos	161	<hr/>		
			124	Peruskoulun yläasteen koulut	370	494	Muhos	
			06280	Limingan yläaste Linnukkatie 5 91900 Liminka	370	123	Peruskoulun ala-asteen koulut	734

11 Oulun lääni
11 Uleåborgs län

Tunnus Kod	Nimi Namn	Oppilaita Elever	Tunnus Kod	Nimi Namn	Oppilaita Elever	Tunnus Kod	Nimi Namn	Oppilaita Elever
06294	Honkalan ala-aste Laitilantie 58 91500 Muhos	34	06567	Erkkilän ala-aste Erkkiläntie 132 A 85500 Nivala	36	223	Ammattioppilaitokset	837
06295	Huovilan ala-aste Ketolantie 653 91500 Muhos	92	06568	Haapalan ala-aste Haapaperäntie 173 A 85500 Nivala	92	02434	Kalajokil.amm.opp.(1.8.1994-) PL 162 85501 Nivala	837
06296	Hyrkin ala-aste Mettäperäntie 5 91410 Jokirinne	134	06569	Haikaran ala-aste Väläkyläntie 310 A 85500 Nivala	101	229	Ammatill. aikuiskoulutuskesk.	401
06297	Kirkonkylän ala-aste PL 44 91501 Muhos	284	06570	Jokikylän ala-aste Jokikyläntie 117 85580 Karvoskylä	39	01587	Kalajokilaakson amm.aikuisk.k. PL 22 85501 Nivala	401
06298	Korivaaran ala-aste Niirasentie 2 91500 Muhos	98	06571	Junttilan ala-aste Mehtäläntie 42 A 85500 Nivala	47	<hr/>		
06303	Kylmälänkylän ala-aste Kylmälänkyläntie 2845 91560 Kylmälänkylä	19	06572	Järvikylän ala-aste Antteroisenkujat 2 A 85500 Nivala	69	563	Oulainen	
06299	Laitasaaren ala-aste Määttäntie 22 91510 Rova	40	06573	Karvoskylän ala-aste Piimätie 9 85580 Karvoskylä	47	123	Peruskoulun ala-asteen koulut	720
06301	Mäntyranan ala-aste Mäntyranankuja 5 91500 Muhos	33	06574	Katajasaaren ala-aste Maliskyläntie 816 A 85640 Maliskylä	14	06305	Jauhinkankaan ala-aste Amiraalintie 40 86300 Oulainen	107
124	Peruskoulun yläasteen koulut	391	04042	Kyösti Kallion ala-aste Opintie 4 85500 Nivala	328	06306	Keskustan ala-aste Kaarikatu 3 86300 Oulainen	390
06293	Muhoksen yläaste PL 54 91501 Muhos	391	06577	Malilan ala-aste Maliskyläntie 1147 A 85640 Maliskylä	46	06308	Käpylän ala-aste Lumimetsäntie 929 86350 Kilpua	22
138	Peruskouluasteen erityiskoulut	70	06579	Padingin ala-aste Kouluntie 23 85540 Mönkö	24	06310	Lehtopään ala-aste Pärekuja 7 86300 Oulainen	32
06300	Muhoskylän koulu Veturitie 3 91501 Muhos	16	06580	Ruuskan ala-aste Ruuskankyläntie 89 A 85660 Ruuskankylä	19	06309	Matkanivan ala-aste Haapavedentie 800 86510 Matkaniva	36
03273	Pohjolan koulu 5 kp pohjolakoti 91500 Muhos	32	06581	Sarjankylän ala-aste Sarjankyläntie 801 A 85620 Sarja	21	06311	Mäyrän ala-aste Mäyräntie 258 86530 Annonen	24
03478	Toivolan harjaantumiskoulu Leppiniementie 155 91500 Muhos	22	03503	Vilkunan ala-aste Koivuahontie 20 A 85500 Nivala	47	06307	Petäjaskosken ala-aste Kuljuntie 568 86210 Petäjaskoski	59
162	Lukiot	225	06583	Ypyän ala-aste Koulunmäki 31 A 85540 Mönkö	56	06313	Piipsjärven ala-aste Vanhatie 2 86300 Oulainen	50
00512	Muhoksen lukio PL 54 91501 Muhos	225	124	Peruskoulun yläasteen koulut	648	124	Peruskoulun yläasteen koulut	410
192	Kansalaisopistot	900	08584	Nivalan yläaste Kalliontie 47 85500 Nivala	648	06304	Oulaisten yläaste Oulaistenkatu 58 86300 Oulainen	410
02243	Oulujoki-opisto PL 39 91501 Muhos	900	138	Peruskouluasteen erityiskoulut	60	162	Lukiot	230
211	Maatalousalan oppilaitokset	190	06582	Niku-Matin koulu Opintie 4 85500 Nivala	60	00596	Oulaisten lukio Oulaistenkatu 58 86300 Oulainen	230
01467	Koivikon maatalousoppilaitos 91500 Muhos	190	162	Lukiot	267	192	Kansalaisopistot	2 500
535	Nivala		00555	Nivalan lukio PL 53 85501 Nivala	267	02242	Oulas-opisto PL 14 86301 Oulainen	2 500
123	Peruskoulun ala-asteen koulut	1 099	181	Musiikkioppilaitokset	599	235	Kauppaoppilaitokset	495
06565	Ahteen ala-aste Pihlajatie 2 85630 Sarjanahde	47	01949	Jokilaaksojen musiikkiopisto Kalliontie 21 85500 Nivala	599	02426	Oulaisten instituutti PL 40 86301 Oulainen	495
06566	Aittolan ala-aste Aittoperäntie 867 A 85560 Ainastalo	66	192	Kansalaisopistot	1 370	241	Terveydenhuolto-oppilaitokset	260
			02241	Nivalan kansalaisopisto PL 10 85501 Nivala	1 370	02395	Oulaisten terv.huolto-oppil. Kuntotie 2 86300 Oulainen	260

Tunnus Kod	Nimi Namn	Oppilaita Elever	Tunnus Kod	Nimi Namn	Oppilaita Elever	Tunnus Kod	Nimi Namn	Oppilaita Elever
564	Oulu		06346	Rajakylän ala-aste Ruiskukkatie 4-6 90580 Oulu	446	08927	Lohipadon erityiskoulu Koskitie 39 90500 Oulu	52
123	Peruskoulun ala-asteen koulut	7 338	06384	Sanginsuun ala-aste Sanginsuuntie 56 90650 Oulu	67	08898	Oulun kuulovammaisten koulu Lossikuja 6 90500 Oulu	52
06347	Herukan ala-aste Risuniityntie 7 90800 Oulu	556	06348	Teuvo Pakkalan ala-aste Teuvo Pakkalankatu 17 90100 Oulu	333	03266	Sairaalarinteen erityiskoulu Sairaalanrinne 7 K 2-3 90220 Oulu	..
06329	Hintan ala-aste Valjastie 19 90650 Oulu	303	06350	Tuiran ala-aste Koskitie 27 90500 Oulu	232	162	Lukiot	2 666
03367	Hönttämäen ala-aste Ruotukuja 1 90630 Oulu	174	06351	Välivainion ala-aste Luokotie 4 90530 Oulu	133	00265	Karjasillan lukio Lintulammentie 7 90150 Oulu	281
06330	Kaukovainion ala-aste Hiirihaukantie 4 90250 Oulu	269	124	Peruskoulun yläasteen koulut	3 753	00603	Kastellin lukio Kajaanintie 54 90230 Oulu	345
03515	Knuutilankankaan ala-aste Knuutil.kank.t10 90230 Oulu	197	06315	Karjasillan yläaste Lintulammentie 7 90150 Oulu	223	00601	Kuusiluodon lukio Maunonkatu 1 90100 Oulu	306
06334	Korvensuoran ala-aste Leväsuontie 17 90630 Oulu	288	06316	Kastellin yläaste Kajaanintie 54 90230 Oulu	384	00401	Laanilan lukio Hintantie 66 90650 Oulu	272
06335	Koskelan ala-aste Tullimiehentie 8 90560 Oulu	266	06317	Kuusiluodon yläaste Maunonkatu 1 90100 Oulu	218	00604	Madetojan musiikkilukio Suvantokatu 1 90140 Oulu	336
06336	Kuivasjärven ala-aste Karppalantie 1 90540 Oulu	214	06318	Laanilan yläaste Hintantie 66 90650 Oulu	363	00831	Merikosken lukio Itäkangastie 9 90500 Oulu	251
06326	Kuivasojan ala-aste Pateniementie 2 90800 Oulu	149	03600	Maikkulan yläaste Jatulikivenkatu 3 90240 Oulu	373	00598	Oulun lyseon lukio Kajaaninkatu 3 90100 Oulu	426
06339	Lintulammen ala-aste Haapanatie 33 90150 Oulu	388	06320	Merikosken yläaste Itäkangastie 9 90500 Oulu	302	00674	Pateniemen lukio Ruiskukkatie 4-6 90580 Oulu	224
03432	Lämsänjärven ala-aste Lämsänjärventie 15 90230 Oulu	80	06322	Myllytullin yläaste Kirkkokatu 1 90100 Oulu	365	00778	Sv.privatskolan i U:borg-gymn. Sepänkatu 7 90100 Oulu	19
06337	Madedosken ala-aste Konttisentie 100 90310 Oulu	113	06323	Pateniemen yläaste Sahantie 2 90800 Oulu	315	00852	Toppilan lukio Koskelantie 49 90520 Oulu	206
03532	Maikkulan ala-aste Maikkulanraitti 11 90240 Oulu	335	06847	Pohjankartanon yläaste Suvantokatu 1 90140 Oulu	489	164	Aikuislukiot	832
06338	Merituulen ala-aste Koskelantie 51-53 90520 Oulu	200	06319	Pöllönkankaan yläaste Kuovitie 13 90540 Oulu	243	00548	Oulun aikuislukio Itäkangastie 9 90500 Oulu	832
03262	Myllyojan ala-aste Karvarinaukio 15 90650 Oulu	270	06314	Rajakylän yläaste Ruiskukkatie 4-6 90580 Oulu	264	171	Harjoittelukoulut	927
06331	Myllytullin ala-aste Kirkkokatu 1 90100 Oulu	309	06324	Toppilan yläaste Koskelantie 49 90520 Oulu	214	00599	Oulun normaalikoulu Kaitoväylä 7 90570 Oulu	927
06340	Nuottasaaren ala-aste Isokatu 94 90120 Oulu	276	125	Peruskoulua korvaavat koulut	245	181	Musiikkioppilaitokset	775
06341	Oulujoen ala-aste Sangintie 129 90650 Oulu	176	03544	Oulun steinerkoulu Kaarretie 14 90500 Oulu	164	01968	Oulun konservatorio Lintulammentie 1 K 90140 Oulu	775
06332	Oulunlahden ala-aste Fiskarintie 2 90420 Oulu	300	03407	Sv.privatsk.i U:borg,grundskol Sepänkatu 7 90100 Oulu	81	192	Kansalaisopistot	7 700
06342	Oulunsuun ala-aste Kajaanintie 54 90230 Oulu	339	138	Peruskouluasteen erityiskoulut	381	02246	Oulu-opisto Suvantokatu 1 90140 Oulu	4 500
06343	Patamäen ala-aste Peltorinne 6 90240 Oulu	181	06327	Heinätorin erityiskoulu Torikatu 45 90120 Oulu	160	02245	Oulun kansalaisopisto Kaarretie 14 90500 Oulu	3 200
06344	Paulaharjun ala-aste Mielikintie 5 90550 Oulu	366	08858	Kajaanintullin erityiskoulu Koulukatu 16 90100 Oulu	51	213	Metsä- ja puutalousoppil.	172
06345	Pikkaralan ala-aste Vasantie 121 90310 Oulu	48	03433	Leinonpuiston erityiskoulu Koskitie 27 90500 Oulu	66	01551	Oulun metsäoppilaitos Metsäkouluntie 90650 Oulu	172
03501	Pöllönkankaan ala-aste Kuovitie 13 90540 Oulu	330						

Tunnus Kod	Nimi Namn	Oppilaita Elever	Tunnus Kod	Nimi Namn	Oppilaita Elever	Tunnus Kod	Nimi Namn	Oppilaita Elever
221	Teknilliset oppilaitokset	1 207	313	Ammattikorkeakoulut	2 859	138	Peruskouluasteen erityiskoulut	12
01014	Oulun teknillinen oppilaitos Kotkantie 1 90250 Oulu	1 207	02471	Oulun seudun ammattikorkeak. Professorintie 5 90220 Oulu	2 859	05221	Harjuntien koulu Koulutie 6 88300 Paltamo	12
223	Ammattioppilaitokset	2 487	921	Kesäyliopistot	..	162	Lukiot	162
01050	Oulun ammattioppilaitos PL 40 90251 Oulu	766	09934	Pohjois-Pohjanmaan kesäyo Kauppurienkatu 8 B 90100 Oulu	..	00635	Paltamon lukio Korpitie 14 88300 Paltamo	162
01036	Pohj.Pohjanmaan amm.oppilait. PL 325 90100 Oulu	1 721	<hr/>			191	Kansanopistot	52
225	Ammatilliset erikoisoppil.	..	567	Oulunsalo		01641	Kainuun opisto Tahvintie 4 88380 Mieslahti	52
01201	Pohj.Suomen teollisuusopisto Vellamontie 12 90500 Oulu	..	123	Peruskoulun ala-asteen koulut	922	192	Kansalaisopistot	1 500
228	Ammatilliset erityisoppil.	955	06358	Kirkonkylän ala-aste Koulutie 90460 Oulunsalo	470	02248	Paltamon kansalaisopisto Vaarankyläntie 7 88300 Paltamo	1 500
01174	Merikosken ammattioppilaitos Nahkatehtaankatu 3 90100 Oulu	605	03475	Pitkäkankaan ala-aste Opintie 90460 Oulunsalo	310	<hr/>		
01282	Merikosken kauppaoppilaitos Nahkatehtaankatu 3 90100 Oulu	350	06359	Salonpään ala-aste 90470 Varjakka	142	582	Pattijoki	
229	Ammatill. aikuiskoulutuskesk.	634	124	Peruskoulun yläasteen koulut	463	123	Peruskoulun ala-asteen koulut	685
01599	Oulun amm.aikuiskoulutuskeskus PL 31 90250 Oulu	634	03327	Oulunsalon yläaste Opintie 90460 Oulunsalo	463	03507	Hakatie ala-aste Hakatie 14 92140 Pattijoki	155
231	Käsi- ja taideteollisuusoppil.	186	162	Lukiot	245	06353	Jokelan ala-aste Jokelankyläntie 18 92140 Pattijoki	70
01815	Oulun käsi- ja taidet.oppil. Pikisaarentie 13 90100 Oulu	186	00543	Oulunsalon lukio Mäntypellonpolku 10 90460 Oulunsalo	245	06354	Kirkonkylän ala-aste 92140 Pattijoki	309
235	Kauppaoppilaitokset	642	192	Kansalaisopistot	545	06355	Kopsan ala-aste Kopsantie 61 92260 Kopsa	42
01249	Oulun kauppaoppilaitos T.Pakkalank. 19 90100 Oulu	642	02437	Oulunsalon kansalaisopisto Mäntypellonpolku 10 90460 Oulunsalo	545	06356	Olkiojen ala-aste Siikajoentie 544 92140 Pattijoki	60
241	Terveydenhuolto-oppilaitokset	1 137	<hr/>			06357	Ylipään ala-aste Hongistontie 12 92240 Lasikangas	49
01310	Oulun diakoniaopisto Uusikatu 46 90100 Oulu	78	578	Paltamo		124	Peruskoulun yläasteen koulut	379
01311	Oulun terv.huolto-oppilaitos Professorintie 5 90220 Oulu	1 059	123	Peruskoulun ala-asteen koulut	391	06352	Pattijoen yläaste 92140 Pattijoki	379
243	Sosiaalialan oppilaitokset	536	05229	Hakasuon ala-aste Manamansalontie 97 88300 Paltamo	34	<hr/>		
02362	Oulun sosiaalialan oppilaitos Kansankatu 47 90100 Oulu	536	05226	Kirkonkylän ala-aste Vaarankyläntie 3 88300 Paltamo	234	603	Piippola	
251	Koti- ja laitostalousoppil.	126	05227	Kontiomäen ala-aste Koulutie 3 88470 Kontiomäki	64	123	Peruskoulun ala-asteen koulut	159
01399	Oulun koti-laitostal.oppil. T. Pakkalankatu 15 90100 Oulu	126	05224	Melalahden ala-aste Melalahden koulutie 4a 88310 Melalahti	30	05231	Kirkonkylän ala-aste 92620 Piippola	118
311	Yliopistot	11 838	05223	Mieslahden ala-aste Heikkisenjoentie 11b 88380 Mieslahti	29	05232	Lamun ala-aste 92620 Piippola	16
01904	Oulun yliopisto PL 191 90101 Oulu	11 838	124	Peruskoulun yläasteen koulut	209	05230	Leskelän ala-aste 92640 Leskelä	25
			05218	Paltamon yläaste Korpitie 14 88300 Paltamo	209	231	Käsi- ja taideteollisuusoppil.	153
						01817	Piippolan käsi- ja taidet.opp Keskustie 92620 Piippola	153

Tunnus Kod	Nimi Namn	Oppilaita Elever	Tunnus Kod	Nimi Namn	Oppilaita Elever	Tunnus Kod	Nimi Namn	Oppilaita Elever
615	Pudasjärvi		162	Lukiot	239	192	Kansalaisopistot	570
123	Peruskoulun ala-asteen koulut	1 047	00658	Pudasjärven lukio Lukiontie 4 93100 Pudasjärvi	239	02250	Puolangan kansalaisopisto PL 42 89201 Puolanka	570
04467	Aittojärven ala-aste Hiltusentie 12 93170 Yli-Kollaja	23	192	Kansalaisopistot	1 280	625	Pyhäjoki	
04468	Ala-Siuruan ala-aste Siuruanatie 3986 93187 Ala-Siurua	24	02249	Pudasjärven kansalaisopisto Kauppatie 12 93100 Pudasjärvi	1 280	123	Peruskoulun ala-asteen koulut	379
04469	Ervastin ala-aste Puolangantie 1148 93270 Sotkajärvi	31	617	Pulkkila		06479	Keskikylän ala-aste Rajalankuja 15 86100 Pyhäjoki	17
04471	Hetekylän ala-aste Hetekyläntie 814 93160 Hetejärvi	44	123	Peruskoulun ala-asteen koulut	165	06480	Kirkonkylän ala-aste Koulutie 9 86100 Pyhäjoki	169
04472	Hirvaskosken ala-aste Jussintie 10 93270 Sotkajärvi	52	05217	Kirkonkylän ala-aste 92600 Pulkkila	139	06481	Parhalahden ala-aste Parhalahdentie 68 86110 Parhalhti	42
04473	linatin ala-aste linattijärven Pohjoisp.tie 237 93277 linattijärvi	17	05213	Laakkolan ala-aste 92650 Laakkola	26	06482	Pirttikosken ala-aste Pirttikoskentie 585 86160 Pirttikoski	69
04093	Kipinän ala-aste Syväojantie 280 93140 Kipinä	47	124	Peruskoulun yläasteen koulut	185	06483	Yppärin ala-aste Vanha maantie 39 A 86170 Yppäri	82
04477	Kurenalan ala-aste Rimmintie 1 93100 Pudasjärvi	388	05214	Pulkkilan yläaste 92600 Pulkkila	185	124	Peruskoulun yläasteen koulut	179
03371	Lakarin ala-aste Postimiehentie 1 93100 Pudasjärvi	179	162	Lukiot	118	06478	Pyhäjoen yläaste Koulutie 9 86100 Pyhäjoki	179
04482	Paukkerinharjun ala-aste Niskalantie 9 93100 Pudasjärvi	28	00663	Pulkkilan lukio Turulantie 3 92600 Pulkkila	118	162	Lukiot	107
04483	Pisteen ala-aste Sarakyntie 6328 93250 Sarajärvi	22	620	Puolanka		00541	Pyhäjoen lukio Koulutie 9 86100 Pyhäjoki	107
04706	Poijulan ala-aste Poijulantie 23 93270 Sotkajärvi	25	123	Peruskoulun ala-asteen koulut	330	626	Pyhäjärvi	
04484	Puhoksen ala-aste Puhoksentie 21 93390 Puhoskylä	29	06361	Aittokylän ala-aste Koulutie 8 89200 Puolanka	21	123	Peruskoulun ala-asteen koulut	640
04485	Pärjänsuon ala-aste Pärjänsuontie 144 93225 Pärjänsuo	23	06362	Askan ala-aste Pudasjärventie 217 89200 Puolanka	21	05188	Emolahden ala-aste Pellikantie 421 86800 Pyhäsalmi	22
04486	Sarakylän ala-aste Sarakyntie 5426 93250 Sarajärvi	22	06364	Joukokylän ala-aste Taivalkoskentie 217 89320 Joukokylä	15	05185	Emoniemen ala-aste Emoniementie 271 86810 Pyhäjärvi	41
04488	Suvannon ala-aste Sarakyntie 3333 93225 Pärjänsuo	23	06366	Kirkonkylän ala-aste Koulukatu 2 89200 Puolanka	226	05186	Hietakylän ala-aste Hietakyläntie 128 86800 Pyhäsalmi	31
04489	Syörteen ala-aste Särkisuontie 12 93280 Syöte	20	06375	Suolijärven ala-aste Suolijärventie 111 89330 Suolijärvi	18	05181	Hiidenkylän ala-aste Pitäjänmäentie 376 86850 Hiidenniemi	44
04490	Taipaleen ala-aste Ouluntie 1369 93140 Kipinä	28	06369	Väryylän ala-aste Paltamontie 245 89200 Puolanka	29	05183	Ikosen koulu Pyhäjärventie 16 86800 Pyhäsalmi	239
04492	Yli-Siuruan ala-aste Asmuntintie 869 93190 Yli-Siurua	22	124	Peruskoulun yläasteen koulut	171	05184	Jokikylän ala-aste Koulutie 99 86870 Vesikoski	37
124	Peruskoulun yläasteen koulut	550	06360	Puolangan yläaste Koulukatu 2 89200 Puolanka	171	05179	Liittoperän ala-aste Liittoperäntie 731 86800 Pyhäsalmi	18
04465	Pudasjärven yläaste Rimmintie 15 93100 Pudasjärvi	550	162	Lukiot	87	05177	Parkkiman ala-aste Rantalantie 13 86800 Pyhäsalmi	36
138	Peruskouluasteen erityiskoulut	32	00673	Puolangan lukio Koulukatu 2 89200 Puolanka	87	05175	Rannankylän ala-aste Keiteleentie 739 86800 Pyhäsalmi	41
04466	Pudasjärven erityiskoulu Rimmintie 1 93100 Pudasjärvi	32						

11 Oulun lääni
11 Uleåborgs län

Tunnus Kod	Nimi Namn	Oppilaita Elever	Tunnus Kod	Nimi Namn	Oppilaita Elever	Tunnus Kod	Nimi Namn	Oppilaita Elever
05173	Ruotasen ala-aste 86900 Pyhäkumpu	131	06626	Ollinsaaren ala-aste Koulukuja 1 92120 Raabe	371	231	Käsi- ja taideteollisuusoppil.	127
124	Peruskoulun yläasteen koulut	331	06492	Piehingin ala-aste 92220 Piehinki	55	01810	Lybeckerin käsi- ja taidet.opp PL 88 92101 Raabe	127
05171	Pyhäjärven yläaste Tunturitie 45 86800 Pyhäsalmi	331	06495	Tikkalan ala-aste Marttikalanantie 7 92230 Mattilanperä	49	235	Kauppaooppilaitokset	469
162	Lukiot	181	124	Peruskoulun yläasteen koulut	839	01255	Raahen porvari- ja kauppakoulu Merikatu 2 92100 Raabe	469
00661	Pyhäjärven lukio Tunturitie 45 86800 Pyhäsalmi	181	06486	Merikadun yläaste Merikatu 3 92100 Raabe	313	682	Rantsila	
192	Kansalaisopistot	670	06487	Saloisten yläaste Kisatie 1 92160 Saloinen	265	123	Peruskoulun ala-asteen koulut	245
02251	Pyhäjärven kansalaisopisto Ollintie 26 86800 Pyhäsalmi	670	03342	Seminaarin yläaste Rantakatu 1 92100 Raabe	261	04495	Hovin ala-aste PPA 1 Hovin koulu 92500 Rantsila	42
630	Pyhäntä		138	Peruskouluasteen erityiskoulut	47	04497	Kerälän ala-aste 92500 Rantsila	18
123	Peruskoulun ala-asteen koulut	243	06494	Holmin koulu Suvitie 4 92130 Raabe	35	04498	Kirkonkylän ala-aste 92500 Rantsila	141
05191	Ahokylän ala-aste Opintie 2 92920 Ahokylä	19	03473	Suvitien koulu Suvitie 4 92130 Raabe	12	04500	Mankilan ala-aste 92530 Mankila	25
05189	Kirkonkylän ala-aste Koulutie 8 A 92930 Pyhäntä	174	162	Lukiot	689	04502	Sipolan ala-aste Sipola 92520 Sipola	19
05192	Lamujoen ala-aste Lamujoenentie 56 92930 Pyhäntä	14	00713	Raahen lukio PL 80 92101 Raabe	689	124	Peruskoulun yläasteen koulut	120
05190	Tavastkengän ala-aste Tavastkengäntie 33 A 92910 Tavastkenkä	36	181	Musiikkioppilaitokset	673	04503	Rantsilan-Temmeksen yläaste 92500 Rantsila	120
124	Peruskoulun yläasteen koulut	133	01972	Raahen musiikkiopisto Asemakatu 2 92100 Raabe	673	138	Peruskouluasteen erityiskoulut	10
03505	Pyhännän yläaste Koulutie 8 A 92930 Pyhäntä	133	192	Kansalaisopistot	2 000	03538	Pirakan erityiskoulu PPA 1 Hovi 92500 Rantsila	10
678	Raabe		02252	Raahen työväenopisto Brahenskatu 13 92100 Raabe	2 000	691	Reisjärvi	
123	Peruskoulun ala-asteen koulut	1 487	221	Teknilliset oppilaitokset	1 155	123	Peruskoulun ala-asteen koulut	336
08842	Antinkankaan ala-aste Suvitie 4 92130 Raabe	240	01189	Raahen tietokonealan oppil. PL 82 92101 Raabe	1 155	06378	Hakasaaren ala-aste 85900 Reisjärvi	26
06488	Haapajoen ala-aste 92210 Arkkukari	110	223	Ammattioppilaitokset	709	06379	Hylkirannan ala-aste 85900 Reisjärvi	27
03386	Honganpalon ala-aste Metsätorinkatu 1 92160 Saloinen	113	01093	Raahen ammattioppilaitos PL 7 92101 Raabe	709	06380	Järvelän ala-aste 85900 Reisjärvi	16
06489	Keskuskoulun ala-aste Asemakatu 2 92100 Raabe	262	225	Ammatilliset erikoisoppil.	114	06382	Kalajan ala-aste 85980 Köyhänperä	38
03259	Kummatin ala-aste Kummatinkatu 3 92150 Raabe	160	01132	Rautaruukin teollisuusoppil. PL 93 92101 Raabe	114	06383	Kangaskylän ala-aste 85930 Kangaskylä	31
06490	Lapaluodon ala-aste Ahtaajankatu 6 92180 Lapaluoto	28	229	Ammatill. aikuiskoulutuskesk.	367	06385	Kinnulanrannan ala-aste 85900 Reisjärvi	31
06491	Myllymäen ala-aste Oikotie 42 92160 Saloinen	99	01582	Raahen amm.aikuiskoulutuskesk. PL 59 92101 Raabe	367	06381	Leppälahden ala-aste 85900 Reisjärvi	30
						06386	Niemenkartanon ala-aste 85900 Reisjärvi	137
						124	Peruskoulun yläasteen koulut	163
						06377	Reisjärven yläaste 85900 Reisjärvi	163

Tunnus Kod	Nimi Namn	Oppilaita Elever	Tunnus Kod	Nimi Namn	Oppilaita Elever	Tunnus Kod	Nimi Namn	Oppilaita Elever
138	Peruskouluasteen erityiskoulut	13	192	Kansalaisopistot	1 500	06592	Siikajoen ala-aste Keskikylä jaakontie 1 C 92320 Siikajoki	186
08876	Reisjärven erityiskoulu 85900 Reisjärvi	13	02247	Ruukin kansalaisopisto PL 18 92401 Ruukki	1 500	124	Peruskoulun yläasteen koulut	95
162	Lukiot	71	211	Maatalousalan oppilaitokset	71	03335	Siikajoen yläaste Keskikylä Jaakontie 1 A 92320 Siikajoki	95
00532	Reisjärven lukio Savolanmäentie 18 85900 Reisjärvi	71	01489	Ruukin maaseutuoppilaitos Sammalkankaantie 280 92400 Ruukki	71			
191	Kansanopistot	120				765	Sotkamo	
01678	Reisjärven kristill.opisto Räisälänmäent. 381 A 85900 Reisjärvi	120	746	Sievi		123	Peruskoulun ala-asteen koulut	847
697	Ristijärvi		123	Peruskoulun ala-asteen koulut	540	05021	Heinämäen ala-aste Petäjävaarantie 11 88600 Sotkamo	19
123	Peruskoulun ala-asteen koulut	177	06398	Jokikylän ala-aste Kajaanintie 1012 85450 Joenkylä	25	05047	Juurikkalahden ala-aste Nurmestie 109 A 88670 Juurikkalahti	22
05259	Jokikylän ala-aste Koulu 88440 Jokikylä	27	06399	Jyringin ala-aste Kylätie 47 85340 Jyrinki	58	05023	Kokkovirran ala-aste Kokkokuja 2 88610 Vuokatti	31
05258	Kirkonkylän ala-aste Keskuskoulu 88400 Ristijärvi	131	06400	Järvikylän ala-aste Raudaskyläntie 144 85430 Koivisto	64	05024	Kontinjoen ala-aste Kontinjoentie 6 A 88620 Korholanmäki	49
05262	Pyhännän ala-aste PPA 1 88400 Ristijärvi	19	06402	Karjulan ala-aste Myllyojantie 153 85470 Kiiskilampi	30	05027	Lontan ala-aste Tipasojantie 71 88600 Sotkamo	12
124	Peruskoulun yläasteen koulut	88	07889	Kiiskilän ala-aste Kiiskilänkyläntie 74 85470 Kiiskilampi	40	05029	Naapurinvaaran ala-aste Naapurinvaarantie 15A 88610 Vuokatti	48
05257	Ristijärven yläaste Yläaste 88400 Ristijärvi	88	06403	Kirkonkylän ala-aste 85410 Sievi	180	05032	Pohjavaaran ala-aste Pohjavaarantie 155 88490 Pohjavaara	47
708	Ruukki		06404	Korhosen ala-aste Koulukatu 8 85310 Sievi as	40	05033	Pohjois-Tipaksen ala-aste Pohjois-Tipaksentie 16 88600 Sotkamo	24
123	Peruskoulun ala-asteen koulut	529	06405	Kukon ala-aste Poleentie 29 85310 Sievi as	44	05022	Salmelan koulu Salmelantie 2 88600 Sotkamo	347
06389	Lapin ala-aste Tuomiojantie 870 92470 Tuomioja	35	06406	Leppälän ala-aste Leppälänkouluntie 25 85340 Jyrinki	23	05036	Sapsokosken ala-aste Sapsoperantie 107 88600 Sotkamo	37
06390	Luohuan ala-aste Kupsalankuja 7 92450 Luohua	64	06407	Vanhankirkon ala-aste Rautiontie 460 85320 Markkula	36	05039	Soidinvaaran ala-aste Sumsantie 85 88600 Sotkamo	39
06391	Paavolan ala-aste Koulutie 2 92430 Paavola	106	124	Peruskoulun yläasteen koulut	251	05042	Tipasojan ala-aste Tipasojantie 71 88600 Sotkamo	24
06392	Revonlahden ala-aste Koulukuja 11 92350 Revonlahti	86	06395	Sievin yläaste 85410 Sievi	251	05045	Tuhkakylän ala-aste Jormasjärventie 2 88120 Tuhkakylä	24
06393	Ruukin ala-aste Häröntie 7 92400 Ruukki	196	138	Peruskouluasteen erityiskoulut	13	05044	Vuokatin ala-aste Kuikkalamentie 1 88610 Vuokatti	124
06394	Saarikosken ala-aste Saarikoskentie 936 92430 Paavola	42	06397	Haikolan erityiskoulu 85410 Sievi	13	124	Peruskoulun yläasteen koulut	594
124	Peruskoulun yläasteen koulut	297	162	Lukiot	82	05046	Sotkamon yläaste Tenetin koulu 88610 Vuokatti	594
06387	Ruukin yläaste Koulutie 92400 Ruukki	297	00564	Sievin lukio Jussintie 29 B 85410 Sievi	82	162	Lukiot	321
162	Lukiot	178	748	Siikajoki		00768	Sotkamon lukio Akkoniementie 25 88600 Sotkamo	321
00731	Ruukin lukio Koulutie 92400 Ruukki	178	123	Peruskoulun ala-asteen koulut	219			
			06591	Karinkannan ala-aste Karinkannantie 90 92330 Karinkanta	33			

11 Oulun lääni
11 Uleåborgs län

Tunnus Kod	Nimi Namn	Oppilaita Elever	Tunnus Kod	Nimi Namn	Oppilaita Elever	Tunnus Kod	Nimi Namn	Oppilaita Elever
183	Liikunnan koulutuskeskukset	96	05050	Ämmänsaaren ala-aste Kiannonkatu 16 89600 Ämmänsaari	194	138	Peruskouluasteen erityiskoulut	30
01768	Vuokatin urheilupuisto 88600 Sotkamo	96				04510	Vaaran peruskoulu Koulukeskus 93400 Taivalkoski	30
192	Kansalaisopistot	1 400	124	Peruskoulun yläasteen koulut	554	162	Lukiot	128
02253	Sotkamon kansalaisopisto PL 24 88601 Sotkamo	1 400	08867	Suomussalmen yläaste 89800 Suomussalmi	220	00850	Taivalkosken lukio Urheilutie 4 A 93400 Taivalkoski	128
213	Metsä- ja puutalousoppil.	312	05048	Ämmänsaaren yläaste Ruukinkatu 5 89600 Ämmänsaari	334	192	Kansalaisopistot	600
02420	Vuokattiopisto Alkulantie 15 88600 Sotkamo	312	138	Peruskouluasteen erityiskoulut	39	02254	Taivalkosken kansalaisopisto Koulukeskus, Urheilutie 4 B 93400 Taivalkoski	600
<hr/>			05660	Kanervan koulu 89800 Suomussalmi	31	<hr/>		
777 Suomussalmi			03458	Korpikuusen koulu 89800 Suomussalmi	8	213	Metsä- ja puutalousoppil.	145
123	Peruskoulun ala-asteen koulut	927	162	Lukiot	276	01557	Taivalkosken metsäoppilaitos 93400 Taivalkoski	145
05075	Alajärven ala-aste Alajärventie 7 89600 Ämmänsaari	24	00771	Suomussalmen lukio Ruukinkatu 3 89600 Ämmänsaari	276	223	Ammattioppilaitokset	319
05073	Alanteen ala-aste Lomakyläntie 2 89600 Ämmänsaari	40	192	Kansalaisopistot	1 400	01072	Koillis-Pohjanmaan amm.oppil. Opintie 3 93400 Taivalkoski	319
05071	Haukilan ala-aste Kuhmontie 135 89600 Ämmänsaari	21	02256	Kianta-opisto PL 40 89601 Ämmänsaari	1 400	<hr/>		
05069	Jumaliskylän ala-aste Moisiovaarantie 224 C 89610 Jumaliskylä	43	251	Koti- ja laitostalousoppil.	380	841	Temmes	
05066	Kiannon ala-aste Kiannanniementie 85 89740 Kianta	16	02432	Suomussalmi-opisto 89800 Suomussalmi	380	123	Peruskoulun ala-asteen koulut	68
05065	Kirkonkylän ala-aste 89800 Suomussalmi	156	<hr/>			04512	Temmeksen ala-aste 91950 Temmes	68
05067	Korpelan ala-aste Kyröntie 93 89600 Ämmänsaari	17	832	Taivalkoski		<hr/>		
05063	Leinolan ala-aste Lähteenmäentie 1 89670 Näljänkä	35	123	Peruskoulun ala-asteen koulut	586	859	Tyrnävä	
05062	Nivan ala-aste Vaarannivantie 37 A 89680 Vaaranniva	20	04505	Asutusalueen ala-aste Postontie 55 93400 Taivalkoski	27	123	Peruskoulun ala-asteen koulut	478
05061	Näätälän ala-aste Pyyvaarantie 107 89800 Suomussalmi	26	06848	Hutun ala-aste Jokijärventie 323 A 93540 Tyrövaara	35	06409	Jokisillan ala-aste Jokisillantie 12 91800 Tyrnävä	38
05060	Pesiön ala-aste Pesiönrannantie 46 89640 Pesiökylä	21	04607	Inkeen ala-aste Inkeentie 32 A 93470 Inget	39	06410	Kirkonkylän ala-aste Kirkkotie 91800 Tyrnävä	239
08837	Pesiönlahden ala-aste Joukokyläntie 3 A 89600 Ämmänsaari	49	04568	Jokijärven ala-aste Hilturannantie 29 93400 Taivalkoski	24	06411	Kolmikannan ala-aste Kylmäläntie 75 91800 Tyrnävä	25
05059	Piispajärven ala-aste Viitostie 806C 89760 Piispajärvi	25	04398	Jurmun ala-aste Jurmutie 17 B 93420 Jurmu	30	06412	Markkuun ala-aste Ängeslevän Ylipäänt. 6 91800 Tyrnävä	26
05055	Ruhtinan ala-aste Juntusrannantie 644 89920 Ruhtinansalmi	35	04507	Kirkonkylän ala-aste Koulukeskus 93400 Taivalkoski	345	06413	Murron ala-aste Simontaival 6-8 91800 Tyrnävä	120
05053	Saarivaaran ala-aste Kuhmontie 482 89840 Yli-Vuokki	15	04508	Kurtin ala-aste Metsäkyläntie 154 93400 Taivalkoski	26	06415	Ängeslevän ala-aste Ängesleväntie 9 91800 Tyrnävä	30
05052	Sakaran ala-aste Liepantie 9 89440 Sakara	20	04655	Loukusan ala-aste Posiontie 296 93440 Loukusa	17	124	Peruskoulun yläasteen koulut	219
03643	Taivalalasan ala-aste Jäniksenpolku 1 89620 Pitämä	151	04509	Metsäkylän ala-aste Vanhalaantie 13 B 93590 Vanhala	43	06408	Tyrnävän yläaste PL 25 91801 Tyrnävä	219
05051	Vääkiön ala-aste Leväkoskentie 159 89660 Takalo	19	124	Peruskoulun yläasteen koulut	253	<hr/>		
			04511	Taivalkosken yläaste Koulukeskus 93400 Taivalkoski	253			

Tunnus Kod	Nimi Namn	Oppilaita Elever	Tunnus Kod	Nimi Namn	Oppilaita Elever	Tunnus Kod	Nimi Namn	Oppilaita Elever
889	Utajärvi		162	Lukiot	130	162	Lukiot	67
123	Peruskoulun ala-asteen koulut	320	00888	Vaalan lukio 91700 Vaala	130	00534	Vuolijoen lukio Uunimiehentie 8 88200 Otanmäki	67
06418	Ahmaksen ala-aste 91660 Ahmas	49	192	Kansalaisopistot	400			
06420	Juorkunan ala-aste 91630 Juorkuna	16	02244	Oulujärven kansalaisopisto PL 4 91701 Vaala	400	972	Yli-Ii	
06422	Kirkonkylän ala-aste Vanhatie 32 91600 Utajärvi	210				123	Peruskoulun ala-asteen koulut	335
06425	Sangin ala-aste 91620 Sanginkylä	24	926	Vihanti		06428	Jakun ala-aste 91210 Jakkukylä	81
06427	Särkijärven ala-aste 91640 Särkijärvi	21	123	Peruskoulun ala-asteen koulut	372	06429	Kaiston ala-aste 91200 Yli-Ii	31
124	Peruskoulun yläasteen koulut	168	06498	Alpuan ala-aste Luohuantie 35 86460 Alpuu	33	06430	Kirkonkylän ala-aste 91200 Yli-Ii	139
06417	Utajärven yläaste Laitilantie 8 91600 Utajärvi	168	06499	Kirkonkylän ala-aste Nujulanperäntie 2 86400 Vihanti	199	06433	Maalimaan ala-aste 91200 Yli-Ii	31
162	Lukiot	73	06500	Korvenkylän ala-aste Korvenaho 37 86360 Ilveskorpi	41	06435	Tannilan ala-aste 91240 Tannila	53
00533	Utajärven lukio Laitilantie 8 91600 Utajärvi	73	06501	Lumimetsän ala-aste Lumimetsäntie 656 86470 Lumimetsä	23	124	Peruskoulun yläasteen koulut	147
785	Vaala		06502	Ristonahon ala-aste Kaivoskatu 9 86440 Lampinsaari	56	06586	Yli-Iin yläaste 91200 Yli-Ii	147
123	Peruskoulun ala-asteen koulut	357	06503	Vilmingon ala-aste Vilmingontie 428 86460 Alpuu	20	973	Ylikiiminki	
05235	Jaalangan ala-aste Koulu 91740 Jaalanka	17	124	Peruskoulun yläasteen koulut	216	123	Peruskoulun ala-asteen koulut	374
05237	Kankarin ala-aste 91730 Kankari	14	06496	Vihannin yläaste Koulutie 6 86400 Vihanti	216	06440	Joloksen ala-aste Kouluraitti 13 91300 Ylikiiminki	33
05238	Manamansalon ala-aste 88340 Manamansalo	6	162	Lukiot	77	06442	Juopulin ala-aste Vimparantie 11 91300 Ylikiiminki	49
05239	Neittävän ala-aste 91780 Neittävä	22	00918	Vihannin lukio 86400 Vihanti	77	06443	Kirkonkylän ala-aste Koulutie 1 91300 Ylikiiminki	122
05241	Pelson ala-aste Koulu 92810 Pelsonsuo	39	940	Vuolijoki		06444	Nuorittan ala-aste Nuorittantie 8 91300 Ylikiiminki	36
05242	Säräisniemen ala-aste Koulu 91760 Säräisniemi	28	123	Peruskoulun ala-asteen koulut	256	06445	Vepsän ala-aste Kokontie 26 91300 Ylikiiminki	37
05243	Vaalan ala-aste Koulu 91700 Vaala	169	05271	Kirkonkylän ala-aste Ouluntie 2 88270 Vuolijoki	88	06446	Vesalan ala-aste Koulukuja 21 91300 Ylikiiminki	63
05244	Veneheiton ala-aste Jl 28 koulu th 92830 Veneheitto	44	05270	Kosken ala-aste Vuoreslahdentie 3318 A 87100 Kajaani	48	06447	Yliperän ala-aste Someroaarantie 21 91310 Arkala	34
05245	Ylisuvannon ala-aste 91790 Nuojua	18	05268	Otanmäen ala-aste Uunimiehentie 8 88200 Otanmäki	76	124	Peruskoulun yläasteen koulut	190
124	Peruskoulun yläasteen koulut	208	05267	Vuottolahden ala-aste Vuottolahdentie 1089 88210 Vuottolahti	44	06437	Ylikiimingin yläaste Koulutie 5 91300 Ylikiiminki	190
05233	Vaalan yläaste PL 4 91701 Vaala	208	124	Peruskoulun yläasteen koulut	147	977	Ylivieska	
138	Peruskouluasteen erityiskoulut	17	05266	Vuolijoen yläaste Uunimiehentie 8 88200 Otanmäki	147	123	Peruskoulun ala-asteen koulut	1271
05246	Niskan koulu 91700 Vaala	17				06450	Isokosken ala-aste Säilyntie 63 84770 Ylivieska	29
						06452	Kantokylän ala-aste Haapavesitie 813 84650 Ylivieska	26

11 Oulun lääni
11 Uleåborgs län

Tunnus Kod	Nimi Namn	Oppilaita Elever	Tunnus Kod	Nimi Namn	Oppilaita Elever	Tunnus Kod	Nimi Namn	Oppilaita Elever
06453	Katajan ala-aste Katajantie 23 84100 Ylivieska	193	124	Peruskoulun yläasteen koulut	700	192	Kansalaisopistot	2 600
06455	Kiviojan ala-aste Kiviojantie 16 84100 Ylivieska	127	06449	Ylivieskan yläaste Visalantie 5 84100 Ylivieska	700	02255	Ylivieskan kansalaisopisto Kauppakatu 8 84100 Ylivieska	2 600
06456	Löytyn ala-aste Löytyntie 347 84880 Ylivieska	20	138	Peruskouluasteen erityiskoulut	48	221	Teknilliset oppilaitokset	542
06457	Niemelän ala-aste Niemelänkyläntie 353 84320 Ylivieska	105	06451	Juurikosken koulu Hakalahdenkatu 8 84100 Ylivieska	48	01204	Ylivieskan teknill.oppilaitos PL 62 84101 Ylivieska	542
06458	Ojakylän ala-aste Perkkiöntie 50 84100 Ylivieska	51	162	Lukiot	394	243	Sosiaalialan oppilaitokset	272
06454	Päivärinnan ala-aste Päivärinnankatu 10 84100 Ylivieska	351	00947	Ylivieskan lukio Hakalahdenkatu 8 84100 Ylivieska	394	01846	Ylivieskan sosiaalialan oppil. PL 124 (Kuusitie 6) 84101 Ylivieska	272
08928	Rahkolan ala-aste Hakalahdenkatu 8 84100 Ylivieska	147	181	Musiikkioppilaitokset	609			
06459	Rannan ala-aste Lampintie 23 84100 Ylivieska	79	01986	Ylivieskan seudun musiikkiop. Mattilantie 2 84100 Ylivieska	609			
06460	Raudaskosken ala-aste Raudaskoskentie 7 84880 Ylivieska	54	191	Kansanopistot	39			
06461	Tuomelan ala-aste Rajaniementie 3 84460 Ylivieska	24	01677	Raudaskylän kristill.opisto Opistontie 4-6 84880 Ylivieska	39			
06462	Vähäkankaan ala-aste Vähäkankaantie 622 84540 Ylivieska	65						

Tunnus Nimi
Kod Namn

Oppilaita
Elever

Tunnus Nimi
Kod Namn

Oppilaita
Elever

Tunnus Nimi
Kod Namn

Oppilaita
Elever

12 LAPIN LÄÄNI - LAPPLANDS LÄN

047	Enontekiö		124	Peruskoulun yläasteen koulut	345	04078	Sauvosaaren yläaste	221
123	Peruskoulun ala-asteen koulut	201	04028	Inarin yläaste	74	04079	Syväkankaan yläaste	259
04018	Hetan koulu	64	04041	Ivalon yläaste	248			
	Hetta			Rantatie 10				
	99400 Enontekiö		03575	Sevettijärven yläaste	23			
04019	Karesuvannon koulu	31		A 778 Sevettijärvi		162	Lukiot	532
	99470 Karesuvanto			99800 Ivalo		00272	Kemin lukio	532
03373	Kilpisjärven koulu	12	162	Lukiot	153		Sankarik 13-15	
	99490 Kilpisjärvi						94100 Kemi	
04020	Leppäjärven koulu	19	00161	Ivalon lukio	153	164	Aikuislukiot	307
	99440 Leppäjärvi			PL 119		00544	Kemin aikuislukio	307
04022	Palojoensuun koulu	26		99801 Ivalo			Sankarik 13-15	
	99450 Palojoensuu		192	Kansalaisopistot	670		94100 Kemi	
04023	Peltovuoman koulu	36	02258	Inarin kansalaisopisto	670	181	Musiikkioppilaitokset	871
	99420 Peltovuoma			PL 60		01955	Länsi-Pohjan musiikkiopisto	871
04025	Vuontisjärven koulu	13		99801 Ivalo			Meripuistokatu 19	
	99410 Vuontisjärvi		299	Muut ammatilliset oppil.	259		94100 Kemi	
124	Peruskoulun yläasteen koulut	111	01772	Saamelaisalueen koulutuskeskus	259	192	Kansalaisopistot	3 564
04026	Enontekiön yläaste	111		Menesjärventie		02261	Kemin työväenopisto	2 870
	99400 Enontekiö			99870 Inari			Marina Takalon katu 3	
162	Lukiot	42	240	Kemi		02272	Toivola-Luotolan kansalaisop.	694
04097	Enontekiön lukio	42	123	Peruskoulun ala-asteen koulut	1 859		Ouluntie 36	
	99400 Enontekiö		04083	Keskuskoulun ala-aste	211	221	Teknilliset oppilaitokset	865
192	Kansalaisopistot	350		Kirkkopuistokatu		01007	Kemin teknillinen oppilaitos	865
02257	Enontekiön kansalaisopisto	350		94100 Kemi			PL 5	
	99400 Enontekiö		04084	Kivikon ala-aste	316		94601 Kemi	
148	Inari		04085	Koivuharjun ala-aste	149	223	Ammattioppilaitokset	476
123	Peruskoulun ala-asteen koulut	667		Koivuharjunkatu		01045	Kemin ammattioppilaitos	476
04029	Akujärven ala-aste	41	04086	Kulmankylän ala-aste	344		Tervaharjunkatu 12	
	PPA 1 Akujärvi			Kulmatie 7		235	Kauppaoppilaitokset	524
	99800 Ivalo		04087	Marttalan ala-aste	156	01230	Kemin kauppaoppilaitos	524
04030	Inarin ala-aste	104		Karpinpolku			Marina takalon katu 3	
	99870 Inari		04089	Pajusaaren ala-aste	141	01346	Kemin terv.huolto-oppilaitos	690
04031	Ivalon ala-aste	378		Pajusaari			Meripuistokatu 26	
	Koppelontie		03257	Takajärven ala-aste	324	241	Terveydenhuolto-oppilaitokset	690
	99800 Ivalo			Oklaholmank. 18		01346	Kemin terv.huolto-oppilaitos	690
04034	Koppelon ala-aste	24		94700 Kemi			Meripuistokatu 26	
	PPA 1 Koppelo		04092	Veitsiluodon ala-aste	218	243	Sosiaalialan oppilaitokset	462
	99800 Ivalo			Satamalehdontie		02363	Kemin sosiaalialan oppilaitos	462
04035	Menesjärven ala-aste	13		94830 Kemi			Kaartotie 5	
	A 779 Menesjärvi		124	Peruskoulun yläasteen koulut	920		94830 Kemi	
	99800 Ivalo		06855	Hepolan yläaste	152			
04036	Nellimin ala-aste	15		Satamalehdontie				
	99860 Nellim		04082	Karihaaran yläaste	288			
04038	Sevettijärven ala-aste	18		Karpinpolku				
	A 778 Sevettijärvi			94200 Kemi				
04039	Törmäsen ala-aste	74						
	PPA 2 Törmänen							
	99800 Ivalo							

Tunnus Kod	Nimi Namn	Oppilaita Elever	Tunnus Kod	Nimi Namn	Oppilaita Elever	Tunnus Kod	Nimi Namn	Oppilaita Elever
320	Kemijärvi		192	Kansalaisopistot	2 050	261	Kittilä	
123	Peruskoulun ala-asteen koulut	887	02259	Kemijärven kansalaisopisto Vapaudenkatu 8 98100 Kemijärvi	2 050	123	Peruskoulun ala-asteen koulut	503
04053	Halosenrannan ala-aste ✓ Narkilahdentie 12 98100 Kemijärvi	26	223	Ammattioppilaitokset	471	04108	Alakylän ala-aste 97470 Alakylä	44
04064	Joutsijärven ala-aste ✓ Koulunraitti 14 98710 Joutsijärvi	21	02376	Koillis-Lapin ammatill.oppil. Seminaarinkatu 7 98120 Kemijärvi	471	04109	Hanhimaan ala-aste 99190 Hanhima	11
04063	Kallaan ala-aste ✓ Koulutie 1 98440 Kallaanvaara	139	235	Kauppaoppilaitokset	179	04110	Kallon ala-aste 99120 Kall	10
04067	Kostamon ala-aste ✓ Mäkipirtintie 43 98450 Kostamo	41	01229	Kemijärven kauppaoppilaitos Lepistöntie 1 98120 Kemijärvi	179	04111	Kaukosen ala-aste 99110 Kaukonen	23
04054	Kuuniemen ala-aste Kuuniemenkatu 98100 Kemijärvi	179	241	Keminmaa		04115	Kirkonkylän ala-aste Valtatie 5 99100 Kittilä	227
04068	Lehtolan ala-aste ✓ Peräposiontie 1699 98420 Ryti-Lehtola	28	123	Peruskoulun ala-asteen koulut	891	04118	Kuivasalmen ala-aste 99240 Kuivasalmi	21
04069	Levärannan ala-aste ✓ Lenkkitie 112 98100 Kemijärvi	22	04094	Itäkosken ala-aste Tervolantie 1956 95370 Itäkoski	11	04120	Könkään ala-aste 99140 Köngäs	23
04070	Luusuan ala-aste ✓ Itärannantie 102 98230 Luusua	43	04095	Katajarannan ala-aste Rovaniementie 1411 95315 Törmä	36	04575	Molkojärven ala-aste Molkojärvi 97420 Lohiniva	27
04072	Soppelan ala-aste ✓ Kaisankankaantie 87 98400 Isokylä	37	04096	Kirkonmäen ala-aste Rovaniementie 31 94400 Keminmaa	260	04122	Raattaman ala-aste 99340 Raattama	22
04055	Särkelän ala-aste ✓ Heikinkatu 3a2 98120 Kemijärvi	233	04098	Lassilan ala-aste Koulutie 2 94450 Keminmaa	269	04123	Sirkan ala-aste 99130 Sirkka	44
04073	Tapionniemen ala-aste ✓ Sodankyläntie 2331 98350 Tapionniemi	18	04099	Liedakkalan ala-aste Rovaniementie 763 95310 Liedakkala	40	04124	Tepaston ala-aste 99150 Tepasto	26
04056	Tohmon ala-aste ✓ Rajakatu 7 98310 Kemijärvi	83	04100	Maulan ala-aste Pykälätie 2 95365 Maula	23	04125	Tepsan ala-aste 99280 Tepsa	25
04075	Vuostimon ala-aste ✓ Opintie 17 98360 Vuostimo	17	04101	Pöhlön ala-aste Tasasentie 9 94500 Lautiosaari	252	124	Peruskoulun yläasteen koulut	237
124	Peruskoulun yläasteen koulut	543	124	Peruskoulun yläasteen koulut	532	04107	Kittilän ylä-aste 99100 Kittilä	237
04060	Isokylän yläaste ✓ Koulukuja 15 98400 Isokylä	263	04104	Keminmaan yläaste Rovaniementie 31 94400 Keminmaa	532	162	Lukiot	110
04051	Lepistön yläaste ✓ Särkeläntie 9 98120 Kemijärvi	280	162	Lukiot	211	00280	Kittilän lukio Valtatie 5 E 99100 Kittilä	110
138	Peruskouluasteen erityiskoulut	35	00474	Keminmaan lukio Koulukeskus 94400 Keminmaa	211	192	Kansalaisopistot	1 300
04058	Sepänmäen koulu Heikinkatu 3a1 98120 Kemijärvi	35	192	Kansalaisopistot	1 105	02262	Kittilän kansalaisopisto 99100 Kittilä	1 300
162	Lukiot	222	02260	Keminmaan kansalaisopisto Koulukeskus 94400 Keminmaa	1 105	211	Maatalousalan oppilaitokset	139
00271	Kemijärven lukio Hillatie 6 98100 Kemijärvi	222	251	Koti- ja laitostalousoppil.	71	01528	Kittilän maaseutuammatt.oppil. Pakatie 99100 Kittilä	139
181	Musiikkioppilaitokset	390	01438	Keminmaan koti-laitostal.oppil Rantatie 21 94400 Keminmaa	71	273	Kolari	
01954	Koillis-Lapin musiikkiopisto Kuuniemenkatu 2 98100 Kemijärvi	390	123	Peruskoulun ala-asteen koulut	389	04128	Kolarin ala-aste PL 36 95901 Kolari	191
			04128	Kolarin ala-aste PL 36 95901 Kolari	191	04129	Kurtakon ala-aste 95990 Kurtakko	45
			04131	Nuottavaaran ala-aste 95860 Pasmajärvi	19	04131	Nuottavaaran ala-aste 95860 Pasmajärvi	19
			04135	Sieppijärven ala-aste 95800 Sieppijärvi	54	04135	Sieppijärven ala-aste 95800 Sieppijärvi	54
			04136	Vaattojärven ala-aste 95830 Vaattojärvi	17	04136	Vaattojärven ala-aste 95830 Vaattojärvi	17

Tunnus Kod	Nimi Namn	Oppilaita Elever	Tunnus Kod	Nimi Namn	Oppilaita Elever	Tunnus Kod	Nimi Namn	Oppilaita Elever
04140	Äkäsjoen suun ala-aste 95930 Äkäsjoen suu	20	04156	Niemen koulu 98500 Pelkosenniemi	107	614	Posio	
04141	Äkäslompolon ala-aste 95970 Äkäslompolo	43	124	Peruskoulun yläasteen koulut	62	123	Peruskoulun ala-asteen koulut	460
124	Peruskoulun yläasteen koulut	204	04154	Pelkosenniemen yläaste 98500 Pelkosenniemi	62	04173	Aholan ala-aste Ahoentie 4 97900 Posio	134
04143	Kolarin yläaste PL 36 95901 Kolari	204	162	Lukiot	35	04175	Anetjärven ala-aste Anetjärventie 70 97980 Anetjärvi	25
138	Peruskouluasteen erityiskoulut	13	00498	Pelkosenniemen lukio 98500 Pelkosenniemi	35	04192	Jumisko-Vääräjärven ala-aste Vääräjärventie 142 97880 Nollimo	18
04142	Jokijalan koulu Yläaste 95900 Kolari	13	854	Pello		04178	Karjalaisenniemen ala-aste Maaninkavaarantie 147 A 97890 Karjalaisenniemi	41
162	Lukiot	113	123	Peruskoulun ala-asteen koulut	477	04180	Kirkonkylän ala-aste Kattavanniementie 1 97900 Posio	63
00455	Kolarin lukio PL 36 95901 Kolari	113	04160	Jarhoisen ala-aste Väylänvarrentie 179 C 95720 Jarhoinen	26	04181	Kuloharjun ala-aste Kuoliontie 1 97960 Kuloharju	20
192	Kansalaisopistot	940	04161	Juoksengin ala-aste Rantatie 2 B 95640 Juoksenki	36	04183	Lehtiniemi-Ristilän ala-aste Morottajantie 83 97840 Lehtiniemi	32
02263	Kolarin kansalaisopisto PL 76 95901 Kolari	940	04163	Lampsijärven ala-aste Teronpääntie 15 A 95790 Lampsijärvi	16	04185	Maaninkavaaran ala-aste Väلتatie 5/732 98780 Maaninkavaara	20
498	Muonio		04164	Lankojärven ala-aste Länsipuolentie 42 95770 Lankojärvi	29	04186	Mourujärven ala-aste Maaninkavaarantie 352 97895 Mourujärvi	21
123	Peruskoulun ala-asteen koulut	249	04165	Lempeän ala-aste Väylänvarrentie 27 A 95700 Pello	42	04188	Peräposion ala-aste Morottajantie 7 97820 Perä-Posio	29
04147	Kangosjärven ala-aste 99360 Kangosjärvi	15	04166	Pellon ala-aste Opintie 7 95700 Pello	225	04190	Sirniön ala-aste Sirniöntie 12 97970 Sirniö	15
04148	Kihlangin ala-aste 95950 Kihlanki	13	04168	Ruuhijärven ala-aste Meltauksentie 217 97335 Ruuhivaara	25	04193	Ylikitkan ala-aste Ajakkaniementie 5 B 97920 Suonankylä	42
04149	Kirkonkylän ala-aste KP 1 99300 Muonio	158	04169	Saukkoriipin ala-aste Meltauksentie 17 95700 Pello	21	124	Peruskoulun yläasteen koulut	246
04150	Kätkäsuvannon ala-aste 99320 Kätkäsuvanto	17	04170	Sirkkakosken ala-aste Länsipuolentie 100 A 95780 Sirkkakoski	26	04194	Posion yläaste PL 14 97901 Posio	246
04151	Särkijärven ala-aste Särkijärvi 2 PPA 99300 Muonio	27	04171	Turtolan ala-aste Torniontie 148 A 95645 Turtola	31	162	Lukiot	75
04152	Ylimuonion ala-aste 99310 Yli-Muonio	19	124	Peruskoulun yläasteen koulut	251	00671	Posion lukio PL 14 97901 Posio	75
124	Peruskoulun yläasteen koulut	128	04158	Pellon yläaste Koulutie 16 95700 Pello	251	192	Kansalaisopistot	850
04145	Muonion yläaste 99300 Muonio	128	162	Lukiot	133	02265	Posion kansalaisopisto PL 32 97901 Posio	850
162	Lukiot	61	00640	Pellon lukio Koulutie 20 95700 Pello	133	683	Ranua	
00466	Muonion lukio PL 111 99301 Muonio	61	192	Kansalaisopistot	700	123	Peruskoulun ala-asteen koulut	710
192	Kansalaisopistot	420	02264	Pellon kansalaisopisto PL 41 95701 Pello	700	04196	Asmuntin ala-aste Pudasjärventie 248 A 97700 Ranua	19
02302	Muonion kansalaisopisto PL 128 99301 Muonio	420	162	Lukiot	133	04197	Hosion ala-aste Simojoentie 218 97715 Raiskio	24
583	Pelkosenniemi		192	Kansalaisopistot	700	04198	Impiön ala-aste Impiöntie 33 A 97765 Impiö	50
123	Peruskoulun ala-asteen koulut	130	04155	Kairalan koulu 98560 Kairala	23			

Tunnus Kod	Nimi Namn	Oppilaita Elever	Tunnus Kod	Nimi Namn	Oppilaita Elever	Tunnus Kod	Nimi Namn	Oppilaita Elever
04200	Kelan ala-aste Syötteentie 251 97785 Kelankylä	18	04238	Koskenkylän ala-aste Gunillantie 1 96600 Rovaniemi	69	04276	Napapiirin yläaste Asematie 3 96900 Saarenkylä	531
04201	Kirkonkylän ala-aste Aapiskuja 6 C 97700 Ranua	341	04239	Lehtojärven ala-aste Lehtojärventie 99 97220 Sinettä	25	04274	Ounasjoen yläaste Koulurinteentie 13 97220 Sinettä	160
04203	Kuhan ala-aste Kuhantie 2 C 97700 Ranua	54	04240	Lohinivan ala-aste Kittilantie 9214 97420 Lohiniva	19	04273	Pirttikosken yläaste Ylästeentie 24 97635 Juuniemi	84
04204	Kuukasjärven ala-aste Kuukasjärvenkouluntie 2 A 97780 Kuukasjärvi	37	04243	Meltauksen ala-aste Kittilantie 5488 97340 Meltaus	54	138	Peruskouluasteen erityiskoulut	12
04207	Piittisjärven ala-aste Pekkalantie 508 E 97665 Pohjasperä	20	04245	Murolan ala-aste Kemintie 2471 97140 Muurola	107	04278	Sinettäkosken koulu Ylikyläntie 23 96800 Rovaniemi	12
04208	Portimojärven ala-aste Portimonkouluntie 2 A 97720 Yli-Simo	42	04246	Narkausen ala-aste Kouluraitti 36 97675 Narkaus	16	162	Lukiot	172
04210	Ruonan ala-aste Ruonankouluntie 2 97715 Raiskio	33	04247	Nivan ala-aste Nivankyläntie 213 96100 Rovaniemi	58	00525	Murolan lukio 97140 Muurola	172
04211	Saariharjun ala-aste Posiontie 301 97760 Saariharju	17	03618	Nivavaaran ala-aste Asematie 1 96900 Saarenkylä	307	192	Kansalaisopistot	2 300
04213	Simojärven ala-aste Simojärventie 200 A 97700 Ranua	18	04248	Norvajärven ala-aste Ahventie 77 96900 Saarenkylä	22	02290	Rovaniemen mlk:n kansalaisop. PL 8032 96101 Rovaniemi	2 300
04215	Toljan ala-aste Rynkänpuolentie 3 97700 Ranua	37	04249	Oikaraisen ala-aste Koulutie 17 97610 Oikarainen	44	211	Maatalousalan oppilaitokset	325
124	Peruskoulun yläasteen koulut	284	04254	Pirttikosken ala-aste Puirasentie 24 97635 Juuniemi	62	02427	Rovaniemen maaseutu-kotital.op 96460 Rovaniemi	325
04217	Ranuan yläaste Pappilantie 4 97700 Ranua	284	04257	Rautiosaaren ala-aste Huhtavainiontie 4 97110 Rautiosaari	84	213	Metsä- ja puutalousoppil.	317
162	Lukiot	120	04258	Saaren ala-aste Uutelankuja 1 96900 Saarenkylä	269	01534	Rovaniemen metsäoppilaitos 97130 Hirvas	317
00735	Ranuan lukio Pappilantie 9 97700 Ranua	120	04259	Sinetän ala-aste Koulurinteentie 13 97220 Sinettä	77	698	Rovaniemi	
191	Kansanopistot	90	04260	Songan ala-aste Pellontie 1086 97240 Sonka	18	123	Peruskoulun ala-asteen koulut	2 223
02317	Ranuan kr. kansanopisto Kansanopistontie 97700 Ranua	90	03341	Syväsenvaaran ala-aste Aapatie 2 96910 Rovaniemi	259	04224	Katajarannan ala-aste Poropolku 8 96400 Rovaniemi	305
192	Kansalaisopistot	790	04261	Taipaleen ala-aste Taipaleentie 65 97670 Kivitaipale	44	04225	Keskustan ala-aste Pohjolankatu 23 96100 Rovaniemi	426
02266	Ranuan kansalaisopisto Pappilantie 2 97700 Ranua	790	04262	Tapion ala-aste Tapiionmutka 36 97280 Tapio	44	04226	Korkalovaaran ala-aste Miehentie 10 96100 Rovaniemi	276
699	Rovaniemen mlk		04267	Vanttauskosken ala-aste Vanttauskuru 5 97625 Vanttauskoski	60	08929	Ounasrinteen ala-aste Matkajängäntie 5 96440 Rovaniemi	497
123	Peruskoulun ala-asteen koulut	2 142	04269	Vikajärven ala-aste Liikekuja 3 97510 Vikajärvi	41	04229	Rantavitikan ala-aste Rantavitikantie 31 96300 Rovaniemi	148
04279	Alakorkalon ala-aste Niskanperänkuja 18 96700 Rovaniemi	72	04270	Väljoen ala-aste Kuutosie 10 97690 Sulaoja	22	06892	Vaaranlammen ala-aste Koulukuja 2 96500 Rovaniemi	458
04233	Hirvaan ala-aste Kemintie 1504 97130 Hirvas	75	04271	Ylikylän ala-aste Ylikyläntie 23 96800 Rovaniemi	180	04230	Viiirinkankaan ala-aste Väinämöisentie 62 96300 Rovaniemi	113
04253	Jaatilansaaren koulu Koirakuja 30 97160 Petäjäinen	44	04272	Ylinamman ala-aste Jäntintie 3 97530 Yli-Nampa	23	124	Peruskoulun yläasteen koulut	1 389
04237	Kaukon ala-aste Paavalniementie 17 96400 Rovaniemi	47	124	Peruskoulun yläasteen koulut	1 028	04220	Korkalovaaran yläaste Miehentie 12 96100 Rovaniemi	422
			04275	Murolan yläaste Kemintie 2471 97140 Muurola	253	04222	Ounaskosken yläaste Maakuntakatu 3-5 96100 Rovaniemi	292
						04221	Ounasvaaran yläaste Poropolku 7 96400 Rovaniemi	317

Tunnus Kod	Nimi Namn	Oppilaita Elever	Tunnus Kod	Nimi Namn	Oppilaita Elever	Tunnus Kod	Nimi Namn	Oppilaita Elever
04350	Rantavitikan yläaste Yliopistonkatu 6 96300 Rovaniemi	358	223	Ammattioppilaitokset	1 207	04292	Kursun ala-aste Salmenkankaantie 4 B 98600 Kursu	32
125	Peruskoulua korvaavat koulut	50	02456	Rovaniemen amm.opp.(1.7.1995-) Kairatie 73-75 96190 Rovaniemi	1 207	04296	Onkamon ala-aste Onkamontie 104 C 98970 Onkamojärvi	14
03546	Rovaniemen steinerkoulu Lähteentie 16 96400 Rovaniemi	50	229	Ammatill. aikuiskoulutuskesk.	545	04704	Saijan ala-aste Saijantie 403 98950 Saija	24
138	Peruskouluasteen erityiskoulut	78	01614	Rovaniemen amm.aik.koul.keskus Jänkätie 1 96300 Rovaniemi	545	04299	Salmivaaran ala-aste 98660 Salmivaara	27
04223	Pärinharjun koulu Maakuntakatu 6 - 8 96100 Rovaniemi	78	235	Kauppaooppilaitokset	685	04301	Vallovaaran ala-aste Vallovaarantie 209 B 98900 Salla	17
03587	Rovaniemen sairaalakoulu PL 8041 96101 Rovaniemi	..	01259	Rovaniemen kauppaooppilaitos Viirikankaantie 1 PL 46 96301 Rovaniemi	685	124	Peruskoulun yläasteen koulut	232
162	Lukiot	1 270	241	Terveysthuolto-oppilaitokset	1 243	04281	Sallan yläaste 98900 Salla	232
00727	Korkalovaaran lukio Miehentie 12 96100 Rovaniemi	281	01307	Rovaniemen terv.-sos.alan opp. Porokatu 35 96400 Rovaniemi	1 243	138	Peruskouluasteen erityiskoulut	9
00728	Lyseonpuiston lukio Ruokasenkatu 18 96200 Rovaniemi	688	253	Hotelli- ja ravintolaoppil.	773	06858	Liinaharjun apukoulu Ala-aste 98900 Salla	9
00063	Ounasvaaran lukio Poropolku 7 96400 Rovaniemi	301	01415	Rovaniemen hotelli-rav.oppil. PL 2283 96201 Rovaniemi	773	162	Lukiot	121
164	Aikuislukiot	495	299	Muut ammatilliset oppil.	5	00785	Sallan lukio Kuusamontie 98900 Salla	121
00579	Rovaniemen aikuislukio Ruokasenkatu 18 96200 Rovaniemi	495	02322	Hyvä-Olo Koskikatu 6 96200 Rovaniemi	5	192	Kansalaisopistot	700
171	Harjoittelukoulut	313	311	Yliopistot	2 840	02284	Sallan kansalaisopisto Kunnanvirasto 98900 Salla	700
04228	Lapin yliopiston harj.koulu Maakuntakatu 6-8 96100 Rovaniemi	313	01918	Lapin yliopisto PL 122 96101 Rovaniemi	2 840	742	Savukoski	
181	Musiikkioppilaitokset	606	921	Kesäyliopistot	..	123	Peruskoulun ala-asteen koulut	128
01962	Lapin musiikkiopisto Hallituskatu 11 96100 Rovaniemi	606	09930	Lapin kesäyliopisto Hallituskatu 20 B 96100 Rovaniemi	..	04306	Kirkonkylän ala-aste 98800 Savukoski	66
183	Liikunnan koulutuskeskukset	124	732	Salla		04308	Korvatunturin ala-aste 98830 Martti	21
01773	Lapin urheiluopisto Hiihtomajantie 2 96400 Rovaniemi	124	123	Peruskoulun ala-asteen koulut	450	04309	Tanhuan ala-aste 99640 Tanhua	13
191	Kansanopistot	259	04284	Hautajärven ala-aste 98995 Hautajärvi	33	04310	Tenniön ala-aste 98850 Kuosku	28
01657	Rovala-opisto Jokkatie 26 96100 Rovaniemi	259	04286	Hirvasvaaran ala-aste Karhujärventie 214 98760 Hirvasvaara	19	124	Peruskoulun yläasteen koulut	76
192	Kansalaisopistot	2 683	04289	Kelloselän ala-aste Saijantie 152 98920 Kelloselkä	24	04305	Korvatunturin yläaste 98800 Savukoski	76
02267	Rovaniemen kansalaisopisto Jokkatie 26 96100 Rovaniemi	2 683	04283	Keminniemen ala-aste Ahvenseläntie 364 98630 Ahvenselkä	29	162	Lukiot	34
221	Teknilliset oppilaitokset	1 075	04294	Kirkonkylän ala-aste Kinttalanharju 3 98900 Salla	216	00483	Savukosken lukio Sauherrantie 23 B 98800 Savukoski	34
01018	Rovaniemen teknill.oppilaitos Jokiväylä 11 96300 Rovaniemi	1 075	04291	Kotala-Naruskan ala-aste Rantakuja 14 B 98930 Kotalankylä	15	751	Simo	
						123	Peruskoulun ala-asteen koulut	376
						04314	Aseman ala-aste 95200 Simo	115

12 Lapin lääni
12 Lapplands län

Tunnus Kod	Nimi Namn	Oppilaita Elever	Tunnus Kod	Nimi Namn	Oppilaita Elever	Tunnus Kod	Nimi Namn	Oppilaita Elever
04315	Hamarin ala-aste A.700 Koivunen 95999 Kemi	28	124	Peruskoulun yläasteen koulut	444	124	Peruskoulun yläasteen koulut	185
04316	Maksniemen ala-aste Maksniemi 95230 Maksniemi	94	03474	Järviykielen yläaste 99740 Syväjärvi	52	04351	Tervolan yläaste 95300 Tervola	185
04321	Simoniemen ala-aste Simoniemi 95220 Simoniemi	31	04326	Sodankylän yläaste Koulukeskus 99600 Sodankylä	392	162	Lukiot	85
04320	Simonkylän ala-aste 95210 Filpus	30	138	Peruskouluasteen erityiskoulut	28	00849	Tervolan lukio 95300 Tervola	85
04322	Viantien ala-aste Viantie 95225 Viantie	43	04327	Jeesiönnrannan apukoulu Unarantie 31 99600 Sodankylä	28	192	Kansalaisopistot	930
04323	Ylikärpän ala-aste 95270 Yli-Kärppä	35	162	Lukiot	227	02270	Tervolan kansalaisopisto 95300 Tervola	930
124	Peruskoulun yläasteen koulut	200	00765	Sodankylän lukio Koulukeskus 99600 Sodankylä	227	<hr/>		
04324	Simon yläaste 95200 Simo	200	191	Kansanopistot	115	851	Tornio	
162	Lukiot	149	01658	Lapin opisto Kansanopistontie 5 99600 Sodankylä	115	123	Peruskoulun ala-asteen koulut	1 821
00789	Simon lukio Simontie 3 95200 Simo	149	192	Kansalaisopistot	1 100	04044	Aapajoen ala-aste 95560 Aapajoki	27
192	Kansalaisopistot	950	02269	Sodankylän kansalaisopisto Vasantie 11 99600 Sodankylä	1 100	04045	Aapajärven ala-aste 95530 Karunki	28
02268	Simon-Kuivaniemen kansalaisop. 95200 Simo	950	213	Metsä- ja puutalousoppil.	33	04370	Hannulan ala-aste Hannulankatu 2 95420 Tornio	333
<hr/>			01553	Sodankylän metsäoppilaitos Kaarrostie 12 99600 Sodankylä	33	04005	Kaakamon ala-aste 94430 Kaakamo	113
758	Sodankylä		235	Kauppaoppilaitokset	422	04006	Kantojärven ala-aste Talonmäki PPA 4 95530 Karunki	20
123	Peruskoulun ala-asteen koulut	905	02445	Pohj.Lapin ammatti-instituutti Kaarrostie 10 99600 Sodankylä	422	04007	Kivirannan ala-aste Tapiolantie 8 95410 Kiviranta	278
04331	Kelujärven ala-aste Kelujärvi 99600 Sodankylä	50	845	Tervola		03567	Kokkokankaan koulu Holmantie 21 95450 Tornio	263
04332	Kersilön ala-aste PPA 1 Kersilö 99600 Sodankylä	24	123	Peruskoulun ala-asteen koulut	356	04048	Kukkolan ala-aste 95520 Kukkola	20
04290	Kitisenrannan ala-aste Vasantie 11 99600 Sodankylä	514	04353	Kaisajoen ala-aste 95330 Kaisajoki	47	04009	Kyläjoen ala-aste PL 342 95440 Kyläjoki	118
04504	Lokan ala-aste 99645 Lokka	18	04354	Koivun ala-aste 95355 Koivu	15	04011	Liakan ala-aste Liakka 95420 Tornio	21
04337	Orajärven ala-aste Orajärvi 99600 Sodankylä	44	04357	Lapinniemen ala-aste 95300 Tervola	144	04046	Mustarannan ala-aste 95530 Karunki	71
04339	Raudanjoen ala-aste 99510 Raudanjoki	15	04358	Lehmikummun ala-aste PPA 2 Lehmikumpu 94500 Lautiosaari	18	04004	Nikunmäen ala-aste 95590 Arpela	90
04340	Riipin ala-aste Riipi 99740 Syväjärvi	28	04359	Louen ala-aste 95340 Loue	36	04012	Näätsaaren ala-aste Näätsaarentie 166 95450 Tornio	46
04342	Sattasen ala-aste PPA 1 Sattanen 99600 Sodankylä	47	04360	Mattisen ala-aste Mattinen 95300 Tervola	53	04013	Pirkiön ala-aste Aittamäentie 25 95470 Pirkiö	49
04344	Syväjärven ala-aste Sassali Hinganma 99740 Syväjärvi	49	04363	Suolijoen ala-aste Lüimatta PPA 1 95355 Koivu	16	04015	Sattajärven ala-aste PPA 4 Haapamaa 95530 Karunki	17
04345	Torvisen ala-aste 99540 Torvinen	26	04365	Varejoen ala-aste Varejoen kp 95300 Tervola	27	05596	Seminaarin ala-aste Seminaarinkatu 1 95430 Tornio	159
04346	Unarin ala-aste PPA 4 Unarin-Luusua 97340 Meltaus	11				04016	Vojakkalan ala-aste PJ 32 95500 Vojakkala	58
04347	Vaalajärven ala-aste 99710 Vaalajärvi	49				03485	Ylilakan ala-aste PPA 1 Möksänmäki 95400 Tornio	31
04349	Vuotson ala-aste 99690 Vuotso	30				04014	Yliraumon ala-aste Raumontie 100 95420 Tornio	79

Tunnus Kod	Nimi Namn	Oppilaita Elever	Tunnus Kod	Nimi Namn	Oppilaita Elever	Tunnus Kod	Nimi Namn	Oppilaita Elever
124	Peruskoulun yläasteen koulut	1 050	890	Utsjoki		124	Peruskoulun yläasteen koulut	288
04002	Arpelan yläaste 95590 Arpela	114	123	Peruskoulun ala-asteen koulut	138	04397	Ainiovaaaran yläaste Parkkitie 95600 Ylitornio	218
04043	Karungin yläaste 95530 Karunki	87	04373	Karigasniemen ala-aste 99950 Karigasniemi	17	04378	Meltosjärven yläaste 95675 Meltosjärvi	70
04368	Putaan yläaste Hannulankatu 2 95420 Tornio	364	03647	Karigasniemen saamenk. a-aste 99950 Karigasniemi	17	138	Peruskouluasteen erityiskoulut	6
08862	Raumon yläaste Raumontie 100 95420 Tornio	212	03646	Kirkonk. saamenk. ala-aste 99980 Utsjoki	19	04396	Vaskenmäen koulu Parkkitie 95600 Ylitornio	6
04369	Suensaaren yläaste Hallituskatu 7 95400 Tornio	273	04374	Kirkonkylän ala-aste Koulu 99980 Utsjoki	43	162	Lukiot	130
138	Peruskouluasteen erityiskoulut	49	04375	Nuorgamin ala-aste 99990 Nuorgam	28	00946	Ylitornion yhteiskoulun lukio Parkkitie 95600 Ylitornio	130
04003	Tornionseudun koulu Seminaarinkatu 16 95400 Tornio	49	04376	Outakosken ala-aste 99950 Karigasniemi	14	191	Kansanopistot	93
162	Lukiot	651	124	Peruskoulun yläasteen koulut	78	01699	Ylitornion krist.kansanopisto 95600 Ylitornio	93
00829	Putaan lukio Hannulankatu 2 95420 Tornio	342	03573	Karigasniemen yläaste 99980 Karigasniemi	28	192	Kansalaisopistot	1 420
00830	Tornion yhteislyseon lukio Hallituskatu 7 95400 Tornio	309	08879	Kirkonkylän yläaste 99980 Utsjoki	50	02273	Ylitornion kansalaisopisto PL 38 95601 Ylitornio	1 420
191	Kansanopistot	208	162	Lukiot	42			
01669	Peräpohjolan opisto 95410 Kiviranta	208	00487	Utsjoen saamelaislukio Koulukeskus 99980 Utsjoki	42			
192	Kansalaisopistot	2 700	192	Kansalaisopistot	320			
02271	Tornion kansalaisopisto Seminaarinkatu 14 95430 Tornio	2 700	02295	Utsjoen kansalaisopisto Virastotalo 99980 Utsjoki	320			
223	Ammattioppilaitokset	1 214	976	Ylitornio				
02478	Länsi-Lapin amm.opp(1.7.1995-) Urheilukatu 6 95430 Tornio	1 214	123	Peruskoulun ala-asteen koulut	464			
229	Ammatill. aikuiskoulutuskesk.	627	04379	Alkkulan ala-aste Kopanmäentie 95600 Ylitornio	42			
01615	Länsi-Lapin amm.aik.koul.kesk Keskikatu 69 95430 Tornio	627	04380	Etelä-Portimon ala-aste 95655 Etelä-Portimojärvi	23			
235	Kauppaoppilaitokset	762	04382	Kainuunkylän ala-aste 95610 Kainuunkylä	34			
01268	Tornion liiket.tietotekn.inst. Kirkkokatu 10 95400 Tornio	762	04383	Kantomaa ala-aste 95660 Kantomaa	20			
			04384	Kaulirannan ala-aste 95635 Kaulinranta	18			
			04385	Kirkonkylän ala-aste 95600 Ylitornio	132			
			04386	Kuivakankaan ala-aste 95630 Kuivakangas	31			
			04388	Mellakosken ala-aste 95690 Mellakoski	36			
			04389	Meltosjärven ala-aste 95675 Meltosjärvi	21			
			04390	Nuotiorannan ala-aste Nuotioranta 95600 Ylitornio	57			
			04702	Raanujärven ala-aste 97250 Raanujärvi	25			
			04394	Tengeliön ala-aste 95620 Aavasaksa	25			

Tunnus Kod	Nimi Namn	Oppilaita Elever	Tunnus Kod	Nimi Namn	Oppilaita Elever	Tunnus Kod	Nimi Namn	Oppilaita Elever
238	Merenkulkuoppilaitokset	221	736	Saltvik		771	Sund	
01569	Ålands sjöfartsläroverk PB 47 22101 Mariehamn	75	123	Peruskoulun ala-asteen koulut	120	123	Peruskoulun ala-asteen koulut	68
01573	Ålands sjömansskola PB 52 22101 Mariehamn	146	06884	Rangby lågstadium 22430 Saltvik	49	06888	Sunds lågstadium Finby 22530 Sund	68
241	Terveydenhuolto-oppilaitokset	86	06885	Ödkarby lågstadium Ökarby grundskol 22320 Ödkarby	71			
02526	Ålands vårdinstitut PB 40 22101 Mariehamn	86	251	Koti- ja laitostalousoppil.	24	941	Vårdö	
253	Hotelli- ja ravintolaoppil.	94	01388	Ålands husmodersskola 22430 Saltvik	24	123	Peruskoulun ala-asteen koulut	31
01419	Ålands hotell-restaurangskola PB 54 22101 Mariehamn	94				06889	Vårdö lågstadium Vårdöby 22550 Vårdö	31
921	Kesäyliopistot	..	766	Sottunga				
09940	Ålands sommaruniversitet PB 160 22101 Mariehamn	..	123	Peruskoulun ala-asteen koulut	15			
			06886	Sottunga låg- och högstadium 22720 Sottunga	15			

**2 Oppilaitokset oppilaitostyypeittäin 31.12.1996
(ei sisällä peruskouluja)
Läroanstalter efter läroanstaltstyp 31.12.1996
(exkl. grundskolor)**

Kuntakoodit sivulla 37 – Kommunkoderna på sidan 37

Läänikoodit sivulla 37 – Länskoderna på sidan 37.

Omistajatyypikoodit sivulla 35 – Koderna för ägartyp på sidan 35.

Tunnus Kod	Nimi Namn	Kunta Kommun	Lääni Län	Omistaja Ägare	Tunnus Kod	Nimi Namn	Kunta Kommun	Lääni Län	Omistaja Ägare
I YLEISSIVISTÄVÄT OPPILAITOKSET									
162	Lukiot				00102	Hämeenlinnan yht.koulun lukio	109	04	3
00001	Alahärmän lukio	004	10	3	00151	Iin lukio	139	11	3
00002	Alajärven lukio	005	10	3	00152	Iisalmen lukio	140	08	3
00003	Alavuden lukio	010	10	3	00154	Iitin lukio	142	05	3
00004	Alppilan lukio	091	01	3	00155	Ikaalisten lukio	143	04	3
00006	Apollon yhteiskoulun lukio	091	01	1	00156	Ilmajoen lukio	145	10	3
00007	Arkadian yhteislyseon lukio	543	01	1	00157	Ilomantsin lukio	146	07	3
00721	Aronahteen lukio	684	02	3	00158	Imatran yhteislukio	153	05	3
00009	Askolan lukio	018	01	3	00159	Inkeröisten lukio	754	05	3
00008	Aurajoen lukio	853	02	3	00160	Isonkyrön lukio	152	10	3
00023	B:borgs sv.samskola, gymnasiet	609	02	1	00670	Itäkeskuksen lukio	091	01	3
00024	Borgå gymnasium	612	01	3	00161	Ivalon lukio	148	12	3
00026	Brändö gymnasium	091	01	3	00191	Jakobstads gymnasium	598	10	3
00577	Cygnaeus-lukio	179	09	3	00192	Jalasjärven lukio	164	10	3
00036	Ekenäs gymnasium	835	01	3	00195	Joensuun lyseon lukio	167	07	3
00046	Elimäen lukio	044	05	3	00196	Joensuun yhteiskoulun lukio	167	07	3
00037	Elisenvaaran lukio	219	02	3	00197	Jokelan lukio	858	01	3
00045	Enon lukio	045	07	3	00537	Joroisten lukio	171	06	3
00497	Enontekiön lukio	047	12	3	00198	Joutsan lukio	172	09	3
00093	Espoonlahden lukio	049	01	3	00199	Joutsenon lukio	173	05	3
00041	Etelä-Kaarelan lukio	091	01	3	00200	Juankosken lukio	174	08	3
00494	Etelä-Tapiolan lukio	049	01	3	00201	Juhana Herttuan lukio	853	02	3
00845	Etu-Töölön lukio	091	01	3	00209	Jurvan lukio	175	10	3
00042	Eurajoen lukio	051	02	3	00210	Juuan lukio	176	07	3
00043	Euran lukio	050	02	3	00202	Juvan lukio	178	06	3
00044	Evijärven lukio	052	10	3	00203	Jyväskylän lyseon lukio	179	09	3
00062	Gymnasiet Grankulla samskola	235	01	3	00207	Jämsän lukio	182	09	3
00438	Gymnasiet i Petalax	475	10	3	00206	Jämsänkosken lukio	183	09	3
00561	Gymnasiet lärkan	091	01	3	00208	Järvenpään lukio	186	01	3
00777	Gymnasiet svenska normallyceum	091	01	3	00075	Kaarilan lukio	837	04	3
00086	H:gin suomal.yht.koulun lukio	091	01	1	00472	Kaarinan lukio	202	02	3
00090	H:gin uuden yht.koulun lukio	091	01	1	00916	Kaitaan lukio	049	01	3
00065	Haapajärven lukio	069	11	3	00251	Kajaanin lyseon lukio	205	11	3
00066	Haapamäen lukio	249	09	3	00253	Kalajoen lukio	208	11	3
00067	Haapaveden lukio	071	11	3	00254	Kalevan lukio	837	04	1
00454	Halikon lukio	073	02	3	00306	Kallaveden lukio	297	08	3
00071	Haminan lukio	075	05	3	00255	Kallion lukio	091	01	3
00073	Hangö gymnasium	078	01	3	00256	Kangasalan lukio	211	04	3
00103	Hankasalmen lukio	077	09	3	00257	Kangasniemen lukio	213	06	3
00072	Hankoniemen lukio	078	01	3	00258	Kankaanpään lukio	214	02	3
00074	Harjavallan lukio	079	02	3	00259	Kannaksen lukio	398	04	3
00646	Hatanpään lukio	837	04	3	00260	Kannuksen lukio	217	10	3
00040	Haukilahden lukio	049	01	3	00261	Karhulan lukio	285	05	3
00076	Haukiputaan lukio	084	11	3	00262	Karis-Billnäs gymnasium	220	01	3
00105	Haukivuoren lukio	085	06	3	00263	Karjaan lukio	220	01	3
00077	Hausjärven lukio	086	04	3	00265	Karjasillan lukio	564	11	3
00080	Heinäveden lukio	090	06	3	00266	Karkkilan lukio	224	01	3
00107	Helsingin gymnasium	092	01	3	00061	Karleby svenska gymnasium	272	10	3
00088	Helsingin kuvataidelukio	091	01	3	00267	Karstulan lukio	226	09	3
00091	Helsingin yhteislyseon lukio	091	01	1	00320	Karttulan lukio	227	08	3
00755	Hermannin lukio	734	02	3	00603	Kastellin lukio	564	11	3
00095	Herttoniemen yht.koulun lukio	091	01	1	00722	Kastun lukio	853	02	3
00048	Hervannan lukio	837	04	3	00775	Katedraalskolan i Åbo	853	02	3
00477	Hollolan lukio	098	04	3	00268	Kauhajoen lukio	232	10	3
00096	Honkajoen lukio	099	02	3	00269	Kauhavan lukio	233	10	3
00839	Hyrylän lukio	858	01	3	00039	Kauklahden lukio	049	01	3
00528	Hyrnsalmen lukio	105	11	3	00270	Kauniaisten lukio	235	01	3
00784	Hyvinkään Sveitsin lukio	106	01	3	00101	Kaurialan lukio	109	04	3
00098	Hyvinkään yhteiskoulun lukio	106	01	3	00478	Kaustisen musiikkilukio	236	10	3
00104	Hämeenkyrön lukio	092	01	3	00321	Kellokosken lukio	858	01	3
00099	Hämeenkyrön lukio	108	04	3	00271	Kemijärven lukio	320	12	3
00100	Hämeenlinnan lyseon lukio	109	04	3	00272	Kemin lukio	240	12	3

Tunnus Kod	Nimi Namn	Kunta Kommun	Lääni Län	Omistaja Ägare	Tunnus Kod	Nimi Namn	Kunta Kommun	Lääni Län	Omistaja Ägare
00474	Keminmaan lukio	241	12	3	00419	Lauttakylän lukio	102	02	3
00479	Kempeleen lukio	244	11	3	00420	Lauttasaaren yht.koulun lukio	091	01	1
00275	Keravan lukio	245	01	3	00421	Lavian lukio	413	02	3
00325	Kerimäen lukio	246	06	3	00422	Lempäälän lukio	418	04	3
00277	Keuruun lukio	249	09	3	00423	Leppävaaran lukio	049	01	3
00326	Kiimingin lukio	255	11	3	00424	Leppävirran lukio	420	08	3
00329	Kimitoöns gymnasium	243	02	3	00132	Liedon lukio	423	02	3
00413	Kimpisen lukio	405	05	3	00425	Liekсан lukio	422	07	3
00538	Kinnulan lukio	256	09	3	00426	Lievestuoreen lukio	410	09	3
00279	Kiteen lukio	260	07	3	00427	Limingan lukio	425	11	3
00280	Kittilän lukio	261	12	3	00058	Linikkalan lukio	061	04	3
00281	Kiukaisten lukio	262	02	3	00252	Linnan lukio	205	11	3
00282	Kiuruveden lukio	263	08	3	00657	Linnankosken lukio	612	01	3
00283	Kiveriön lukio	398	04	3	00308	Linnanpellon lukio	297	08	3
00286	Kiviniityn lukio	272	10	3	00428	Liperin lukio	426	07	3
00399	Koivukylän lukio	092	01	3	00429	Lohjan lukio	427	01	3
00285	Kokemäen lukio	271	02	3	00430	Loimaan lukio	430	02	3
00287	Kokkolan yhteislyseon lukio	272	10	3	00574	Lopen lukio	433	04	3
00455	Kolarin lukio	273	12	3	00432	Lovisa gymnasium	434	01	3
00530	Konneveden lukio	275	09	3	00838	Luostarivuoren lukio	853	02	3
00464	Kontiolahden lukio	276	07	3	00079	Lyseonmäen lukio	088	06	3
00727	Korkalovaaran lukio	698	12	3	00728	Lyseonpuiston lukio	698	12	3
00288	Korpilahden lukio	277	09	3	00914	Länsi-Porin lukio	609	02	3
00900	Korsholms gymnasium	499	10	3	00604	Madetojan musiikkilukio	564	11	3
00289	Korson lukio	092	01	3	00501	Malmin lukio	091	01	3
00290	Kosken lukio	284	02	3	00059	Martinlaakson lukio	092	01	3
00294	Kotka sv.samskola, gymnasiet	285	05	1	00568	Masalan lukio	257	01	3
00291	Kotkan lyseon lukio	285	05	3	00128	Mattlidens gymnasium	049	01	3
00295	Kouvolan lyseon lukio	286	05	3	00503	Maunulan yhteiskoulun lukio	091	01	1
00297	Kouvonrinteen lukio	286	05	3	00504	Meilahden lukio	091	01	3
00298	Kristiinankaupungin lukio	287	10	3	00437	Meri-Porin lukio	609	02	3
00299	Kristinestads gymnasium	287	10	3	00505	Merikarvian lukio	484	02	3
00465	Kronoby gymnasium	288	10	3	00831	Merikosken lukio	564	11	3
00057	Kuhalan lukio	061	04	3	00506	Messukylän lukio	837	04	3
00300	Kuhmoisten lukio	291	09	3	00507	Mikkelin lyseon lukio	491	06	3
00301	Kuhmon yhteislukio	290	11	3	00509	Mikkelin yhteiskoulun lukio	491	06	3
00580	Kulosaar.yht.lukio(1.8.1995-)	091	01	1	00510	Minna Canthin lukio	297	08	3
00654	Kuninkaanhaan lukio	609	02	3	00511	Mouhijärven lukio	493	04	3
00304	Kuopion klassillinen lukio	297	08	3	00512	Muhoksen lukio	494	11	3
00305	Kuopion lyseon lukio	297	08	3	00522	Mukkulan lukio	398	04	3
00328	Kuopion Yht.koul.Musiikkilukio	297	08	3	00513	Munkkiniemen yht.koulun lukio	091	01	1
00310	Kuortaneen lukio	300	10	3	00466	Muonion lukio	498	12	3
00311	Kupittaa lukio	853	02	3	00575	Muuramen lukio	500	09	3
00312	Kurikan lukio	301	10	3	00525	Murolan lukio	699	12	3
00315	Kuusaan lukio	306	05	3	00431	Myllyharjun lukio	434	01	3
00314	Kuusamon lukio	305	11	3	00516	Myllykosken lukio	754	05	3
00601	Kuusiluodon lukio	564	11	3	00517	Mynämäen lukio	503	02	3
00078	Kymenkartanon lukio	088	06	3	00518	Mäkelänrinteen lukio	091	01	3
00323	Kyrksläts gymnasium	257	01	3	00519	Mäntsälän lukio	505	01	3
00570	Kälviän lukio	315	10	3	00520	Mäntyharjun lukio	507	06	3
00081	Käpylän lukio	091	01	3	00521	Mäntän lukio	506	04	3
00330	Kärkölän lukio	316	04	3	00552	Naantalin lukio	529	02	3
00531	Kärsämäen lukio	317	11	3	00553	Nakkilan lukio	531	02	3
00017	Laajasalon lukio	091	01	3	00877	Nastolan lukio	532	04	3
00401	Laanilan lukio	564	11	3	00667	Niinivaaran lukio	167	07	3
00403	Lahden lyseon lukio	398	04	3	00324	Nikkarin lukio	245	01	3
00404	Lahden yhteiskoulun lukio	398	04	1	00554	Nilsin lukio	534	08	3
00406	Laihian lukio	399	10	3	00555	Nivalan lukio	535	11	3
00407	Laitilan lukio	400	02	3	00556	Nokian lukio	536	04	3
00408	Lammin lukio	401	04	3	00480	Nousiaisten lukio	538	02	3
00293	Langinkosken lukio	285	05	3	00536	Nummellan lukio	927	01	3
00409	Lapinlahden lukio	402	08	3	00557	Nummi-Pusulan lukio	540	01	3
00411	Lappajärven lukio	403	10	3	00558	Nurmeksien lukio	541	07	3
00412	Lappeenrannan lyseon lukio	405	05	3	00559	Nurmijärven yhteiskoulun lukio	543	01	1
00284	Lapuan lukio	408	10	3	00527	Nurmon lukio	544	10	3
00415	Laukaan lukio	410	09	3	00563	Nykarleby gymnasium	893	10	3
00754	Laurin lukio	734	02	3	00456	Närpes gymnasium	545	10	3
00418	Lauritsalan lukio	405	05	3	00565	Olarin lukio	049	01	3

Oppilaitokset oppilaitostyypeittäin 31.12.1996
 Läroanstalter efter läroanstaltstyp 31.12.1996

Tunnus Kod	Nimi Namn	Kunta Kommun	Lääni Län	Omistaja Ägare	Tunnus Kod	Nimi Namn	Kunta Kommun	Lääni Län	Omistaja Ägare
00594	Orimattilan lukio	560	01	3	00737	Ristiinan lukio	696	06	3
00595	Oriveden lukio	562	04	3	00730	Ruoveden lukio	702	04	3
00596	Oulaisten lukio	563	11	3	00731	Ruukin lukio	708	11	3
00598	Oulun lyseon lukio	564	11	3	00751	Saarijärven lukio	729	09	3
00597	Oulunkylän yhteiskoulun lukio	091	01	1	00416	Salinkallion lukio	398	04	3
00543	Oulunsalon lukio	567	11	3	00785	Sallan lukio	732	12	3
00063	Ounasvaaran lukio	698	12	3	00756	Salpausselän lukio	398	04	3
00602	Outokummun lukio	309	07	3	00757	Sammon lukio	837	04	3
00672	Padasjoen lukio	576	04	3	00758	Savitaipaleen lukio	739	05	3
00634	Paimion lukio	577	02	3	00759	Savonlinnan lyseon lukio	740	06	3
00485	Palokan lukio	180	09	3	00787	Savonlinnan taidelukio	740	06	3
00635	Paltamon lukio	578	11	3	00483	Savukosken lukio	742	12	3
00526	Paraisten lukio	573	02	3	00763	Seinäjoen lukio	743	10	3
00637	Pargas svenska gymnasium	573	02	3	00475	Sibbo gymnasium	753	01	3
00638	Parikkalan lukio	580	05	3	00089	Sibeliuksen lukio	091	01	3
00639	Parkanon lukio	581	04	3	00564	Sievin lukio	746	11	3
00665	Parolan lukio	082	04	3	00764	Siilinjärven lukio	749	08	3
00674	Pateniemen lukio	564	11	3	00789	Simon lukio	751	12	3
00481	Pedersöre gymnasium	599	10	3	00783	Simonkylän lukio	092	01	3
00498	Pelkosenniemen lukio	583	12	3	00535	Sipoon lukio	753	01	3
00640	Pellon lukio	854	12	3	00765	Sodankylän lukio	758	12	3
00529	Perhon lukio	584	10	3	00766	Someron lukio	761	02	3
00641	Perniön lukio	586	02	3	00767	Sonkajärven lukio	762	08	3
00636	Pernon lukio	853	02	3	00768	Sotkamon lukio	765	11	3
00486	Peräseinäjoen lukio	589	10	3	00069	Sotungin lukio	092	01	3
00664	Petäjäveden lukio	592	09	3	00786	Sulkavan lukio	768	06	3
00642	Pieksämäen lukio	593	06	3	00770	Suolahden lukio	774	09	3
00643	Pielaveden lukio	595	08	3	00771	Suomussalmen lukio	777	11	3
00645	Pietarsaaren lukio	598	10	3	00772	Suonenjoen lukio	778	08	3
00668	Pihtiputaan lukio	601	09	3	00502	Suutarilan lukio	091	01	3
00400	Pirkkalan yhteislukio	604	04	3	00778	Sv.privatskolan i U:borg-gymn.	564	11	1
00647	Pohj.Haagan yht.koulun lukio	091	01	1	00779	Sv.samskolan i T:fors, gymn.	837	04	1
00434	Pohjois-Espoon lukio	049	01	3	00780	Sysmän yhteiskoulun lukio	781	06	3
00648	Pohjois-Helsingin lukio	091	01	3	00781	Säkylän seudun lukio	783	02	3
00649	Pohjois-Tapiolan lukio	049	01	3	00812	Taavetin lukio	441	05	3
00467	Polvijärven lukio	607	07	3	00850	Taivalkosken lukio	832	11	3
00651	Pomarkun lukio	608	02	3	00761	Talvisalon lukio	740	06	3
00652	Porin lyseon lukio	609	02	3	00813	Tammerkosken lukio	837	04	3
00653	Porin suomalaisyhteiskoulun lukio	609	02	3	00815	Tampereen klassillinen lukio	837	04	3
00666	Porkkalan lukio	257	01	3	00816	Tampereen lyseon lukio	837	04	3
00162	Porlammin lukio	407	01	3	00819	Tampereen yhteiskoulun lukio	837	04	1
00671	Posion lukio	614	12	3	00821	Tapiolan lukio	049	01	3
00658	Pudasjärven lukio	615	11	3	00823	Tervakosken lukio	165	04	3
00663	Pulkkilan lukio	617	11	3	00849	Tervolan lukio	845	12	3
00468	Punkaharjun lukio	618	06	3	00824	Teuvan lukio	846	10	3
00659	Punkalaitumen lukio	619	02	3	00405	Tiirismaan lukio	398	04	3
00660	Puolalanmäen lukio	853	02	3	00825	Tikkakosken lukio	180	09	3
00673	Puolangan lukio	620	11	3	00826	Tikkurilan lukio	092	01	3
00829	Putaan lukio	851	12	3	00848	Tohmajärven lukio	848	07	3
00469	Puumalan yhteislukio	623	06	3	00847	Toholammin lukio	849	10	3
00541	Pyhäjoen lukio	625	11	3	00827	Toijalan lukio	864	04	3
00661	Pyhäjärven lukio	626	11	3	00852	Toppilan lukio	564	11	3
00010	Pyhäselän lukio	632	07	3	00830	Tornion yhteislyseon lukio	851	12	3
00662	Pälkäneen seudun lukio	635	04	3	00832	Turengin lukio	165	04	3
00713	Raahen lukio	678	11	3	00834	Turun klassikon lukio	853	02	3
00714	Raision lukio	680	02	3	00835	Turun lyseon lukio	853	02	3
00715	Rajamäen lukio	543	01	3	00837	Turun suom.yht.koulun lukio	853	02	3
00716	Rantasalmen lukio	681	06	3	00851	Tuusniemen lukio	857	08	3
00735	Ranuan lukio	683	12	3	00844	Töölön yhteiskoulun lukio	091	01	1
00644	Rauhalan lukio	422	07	3	00878	Ulvilan lukio	886	02	3
00719	Rauman lyseon lukio	684	02	3	00470	Uotilanrinteen lukio	684	02	3
00720	Raumanmeren lukio	684	02	3	00533	Utajärven lukio	889	11	3
00723	Rautalammin lukio	686	08	3	00487	Utsjoen saamelaislukio	890	12	3
00482	Rautavaaran lukio	687	08	3	00876	Uudenkaupungin lukio	895	02	3
00542	Rautjärven lukio	689	05	3	00887	Vaajakosken lukio	180	09	3
00532	Reisjärven lukio	691	11	3	00888	Vaalan lukio	785	11	3
00082	Ressun lukio	091	01	3	00889	Vaasan lyseon lukio	905	10	3
00724	Riihimäen lukio	694	04	3	00890	Vaasan yhteislukio	905	10	3

Tunnus Kod	Nimi Namn	Kunta Kommun	Lääni Län	Omistaja Ägare	Tunnus Kod	Nimi Namn	Kunta Kommun	Lääni Län	Omistaja Ägare
00892	Valkeakosken lukio	908	04	3	00490	Hämeenlinnan normaalikoulu	109	04	2
00484	Valkealan lukio	909	05	3	00194	Joensuun normaalikoulu	167	07	2
00893	Valtimon lukio	911	07	3	00204	Jyväskylän normaalikoulu	179	09	2
00840	Vammalan lukio	912	02	3	00491	Kajaanin normaalikoulu	205	11	2
00578	Varkauden lukio	915	08	3	04228	Lapin yliopiston harj.koulu	698	12	2
00327	Vaskivuoren lukio	092	01	3	00599	Oulun normaalikoulu	564	11	2
00070	Vehkalahden lukio	917	05	3	00492	Rauman normaalikoulu	684	02	2
00919	Vesannon lukio	921	08	3	00493	Savonlinnan normaalikoulu	740	06	2
00901	Vetelin lukio	924	10	3	00817	Tampereen normaalikoulu	837	04	2
00488	Vieremän lukio	925	08	3	00836	Turun normaalikoulu	853	02	2
00918	Vihannin lukio	926	11	3	00898	Vasa övningsskola	905	10	2
00902	Vihdin yhteiskoulun lukio	927	01	3					
00903	Viherlaakson lukio	049	01	3					
00904	Viialan lukio	928	04	3					
00906	Viitasaaren lukio	931	09	3					
00907	Vimpelin lukio	934	10	3					
00908	Virkby gymnasium	428	01	3					
00909	Virolahden lukio	935	05	3					
00910	Virtain lukio	936	04	3					
00911	Voikkaan lukio	306	05	3					
00205	Voionmaan lukio	179	09	3					
00912	Vuoksenniskan yht.koulun lukio	153	05	3					
00534	Vuolijoen lukio	940	11	3					
00915	Vuosaaren lukio	091	01	3					
00875	Väinö Linnan lukio	887	04	3					
00913	Vääksyn lukio	016	04	3					
00917	Vörå samgymnasium	944	10	3					
00092	Yhtenäiskoulun lukio	091	01	3					
00945	Ylistaron lukio	975	10	3					
00946	Ylitornion yhteiskoulun lukio	976	12	1					
00947	Ylivieskan lukio	977	11	3					
00948	Ylöjärven lukio	980	04	3					
00962	Ålands lyceum	478	13	5					
00319	Äetsän lukio	988	02	3					
00973	Ähtärin lukio	989	10	3					
00974	Äänekosken lukio	992	09	3					
164	Aikuislukiot								
00576	Alajärven aikuislukio	005	10	3					
00560	Helsingfors aftongymnasium	091	01	3					
00549	Imatran aikuislukio	153	05	3					
00573	Itä-Vantaan aikuislukio	092	01	3					
00550	Itäkeskuksen aikuislukio	091	01	3					
00544	Kemin aikuislukio	240	12	3					
00572	Keski-Uudenmaan aikuislukio	245	01	3					
00569	Kouvolan iltalukio	286	05	3					
00313	Kustaa Vaasan aikuislukio	091	01	3					
00316	Käpylän iltaoppikoulu	091	01	1					
00547	Länsi-Vantaan aikuislukio	092	01	3					
00551	Mäkelänrinteen aikuislukio	091	01	3					
00548	Oulun aikuislukio	564	11	3					
00546	Porin aikuislukio	609	02	3					
00571	Rauman aikuislukio	684	02	3					
00540	Ressun aikuislukio	091	01	3					
00567	Riihimäen aikuislukio	694	04	3					
00579	Rovaniemen aikuislukio	698	12	3					
00814	Tampereen aikuislukio	837	04	3					
00545	Tapiolan aikuislukio	049	01	3					
00833	Turun iltalukio	853	02	3					
00539	Töölön yht.koulun aikuislukio	091	01	1					
00489	Vasa svenska aftonläroverk	905	10	3					
171	Harjoittelukoulut								
00842	Helsingin II normaalikoulu	091	01	2					
00083	Helsingin normaalilyseo	091	01	2					
					179	Muut perus-/lukioasteen koulut			
					00028	Anna Tapion koulu	439	04	1
					00394	Englantilainen koulu	091	01	1
					00084	H:gin ransk.-suom. koulu	091	01	2
					00729	Helsingin Rudolf Steiner-koulu	091	01	1
					00085	Helsingin saksalainen koulu	091	01	1
					03510	International School of H:ki	091	01	1
					03116	Juutalainen koulu	091	01	1
					00495	Lahden Rudolf Steiner-koulu	398	04	1
					00087	Suomalais-venäläinen koulu	091	01	2
					00496	Tampereen Rudolf Steiner-koulu	837	04	1
					00828	Toivonlinnan yhteiskoulu	602	02	1
					181	Musiikkioppilaitokset			
					02353	Ala-Keiteleen musiikkiopisto	992	09	3
					02015	Alajärven musiikkiopisto	005	10	3
					02307	Brages musikskola	091	01	1
					01934	Espoon musiikkiopisto	049	01	1
					01935	Et-Pohjanmaan musiikkiopisto	743	10	1
					02340	Heinolan musiikkiopisto	088	06	3
					01938	Helsingin konservatorio	091	01	1
					01940	Huittisten musiikkiopisto	102	02	3
					01941	Hyvinkään musiikkiopisto	106	01	1
					01942	Hämeenlinnan musiikkiopisto	109	04	1
					02339	Härnänmaan musiikkiopisto	004	10	3
					01944	Imatran seudun musiikki-inst.	153	05	3
					01945	Itä-Helsingin musiikkiopisto	091	01	1
					01948	Joensuun konservatorio	167	07	3
					01949	Jokilaaksojen musiikkiopisto	535	11	4
					02305	Jyväskylän musiikkiopisto	179	09	3
					02351	Jämsänjokilaakson musiikkiopis	182	09	3
					01951	Kainuun musiikkiopisto	205	11	3
					01952	Kankaanpään musiikkiopisto	214	02	3
					01937	Kauniaisten mus.op-Grankulla	235	01	1
					01921	Keravan musiikkiopisto	245	01	1
					02342	Keski-Helsingin musiikkiopisto	091	01	1
					02352	Keski-Karjalan musiikkiopisto	848	07	3
					01957	Keski-Pohjanmaan konservatorio	272	10	1
					01984	Keski-Savon musiikkiopisto	915	08	3
					01950	Keski-Suomen konservatorio	179	09	4
					01998	Keskisen Uudenmaan musiikkiop.	186	01	3
					01997	Kirkkonummen musiikkiopisto	257	01	3
					01954	Koillis-Lapin musiikkiopisto	320	12	3
					02338	Konservatoriet i Jakobstad	598	10	3
					01977	Korsholms musikinstitut	499	10	3
					01958	Kotkan seudun musiikkiopisto	285	05	1
					02332	Kuhmon musiikkiopisto	290	11	3
					01719	Kuopion konservatorio	297	08	1
					02308	Kuopion musiikin yst.mus.opist	297	08	1
					01959	Kuula-opisto-Kuula-institutet	905	10	3
					02013	Kuusamon musiikkiopisto	305	11	3
					01960	Käpylän musiikkiopisto	091	01	1
					02484	Lahden Musiikkiopisto	398	04	1

Tunnus Kod	Nimi Namn	Kunta Kommun	Lääni Län	Omistaja Ägare	Tunnus Kod	Nimi Namn	Kunta Kommun	Lääni Län	Omistaja Ägare
01962	Lapin musiikkiopisto	698	12	3	191	Kansanopistot			
01963	Lappeenrannan musiikkiopisto	405	05	1	01705	Aktiivi-instituutti	257	01	1
01964	Lapuan musiikkiopisto	408	10	3	01620	Alkio-opisto	277	09	1
01987	Lauttasaaren musiikkiopisto	091	01	1	01622	Borgå folkhögskola	612	01	4
01990	Limingan seudun musiikkiopisto	425	11	3	01623	Etelä-Pohjanmaan opisto	145	10	1
02343	Loimaan seudun musiikkiopisto	430	02	3	01624	Eurajoen kristill.opisto	051	02	1
01936	Lounais-Hämeen musiikkiopisto	061	04	3	01625	Ev.folkhögsk.i Södra Finland	078	01	1
02485	Luoteis-Helsingin Musiikkiop.	091	01	1	01626	Ev.folkhögskolan i Österbotten	905	10	1
01967	Länsi-Helsingin musiikkiop.	091	01	1	01627	Finns folkhögskola	049	01	1
02333	Länsi-Karjalan musiikkiopisto	426	07	3	01628	Fria kristliga folkhögskolan	905	10	1
01955	Länsi-Pohjan musiikkiopisto	240	12	3	01629	Haapaveden opisto	071	11	1
01965	Länsi-Uudenmaan musiikkiopisto	427	01	3	01683	Hankoniemen kristill.opisto	078	01	1
02357	Läntisen Keski-Suomen mus.opis	249	09	3	01634	Hartolan opisto	081	06	1
01966	Mikkelin musiikkiopisto	491	06	1	01630	Helsingin evankelinen opisto	091	01	1
01923	Musiikkiopisto Juvenalia	049	01	1	01632	Hoikan opisto	912	02	1
02306	Musikintitutet Arkipelag	573	02	1	01633	Houtskärs kyrkl.folkhögskola	101	02	1
01924	Musikintitutet Kungsvägen	049	01	1	02460	Iso Kirja-opisto	249	09	1
02346	Musikintitutet Legato	545	10	4	01635	Itä-Karjalan kansanopisto	618	06	1
01930	Musikintitutet Raseborg	835	01	3	01636	Jaakkiman kristillinen opisto	700	05	1
01996	Naantalin musiikkiopisto	529	02	3	01637	Jamilahden kansanopisto	075	05	1
02345	Nurmijärven musiikkiopisto	543	01	1	01638	Joutsenon opisto	173	05	1
02310	Nylands sv.musikläroanstalt	091	01	4	01639	Jyväskylän kristill.opisto	179	09	1
01968	Oulun konservatorio	564	11	3	01640	Jämsän kristill.kansanopisto	182	09	1
02334	Pakilan musiikkikoulu	091	01	1	01641	Kainuun opisto	578	11	1
01971	Palmgren opisto	609	02	3	01642	Kalajoen kristill.kansanopisto	208	11	1
01953	Panula-opisto	232	10	3	01672	Kankaanpään opisto	214	02	1
01925	Pielisen-Karjalan musiikkiop.	422	07	3	01643	Kanneljärven opisto	428	01	1
01979	Pirkanmaan musiikkiopisto	837	04	1	01644	Karhumäen krist.kansanopisto	408	10	1
01969	Pohj.Helsingin musiikkiopisto	091	01	1	01645	Karkun ja Nurmeksen evank. op.	912	02	1
02356	Pohj.Keski-Suomen musiikkiop.	729	09	3	01646	Karstulan evankelinen opisto	226	09	1
01970	Pohjois-Kymen musiikkiopisto	286	05	1	01647	Kauhajoen evankelinen opisto	232	10	1
01993	Pohjois-Pirkanmaan mus.opisto	936	04	3	01648	Kaustisen ev.kansanopisto	236	10	1
01995	Pop-Jazz konservatorio	091	01	1	01649	Keski-Pohjanmaan opisto	315	10	1
01933	Porvoonseudun musiikkiopisto	612	01	3	01650	Keski-Suomen opisto	774	09	1
01961	Päijät-Hämeen konservatorio	398	04	1	01621	Kiljavan opisto	543	01	1
01972	Raahan musiikkiopisto	678	11	3	01651	Kiteen ev.kansanopisto	260	07	1
01973	Rauman musiikkiopisto	684	02	3	01652	Kr.folkhögskolan i Nykarleby	893	10	1
01974	Riihimäen musiikkiopisto	694	04	3	01653	Kronoby folkhögskola	288	10	4
01975	Salon musiikkiopisto	734	02	3	02315	Kunta-alan opisto	220	01	1
01976	Savonlinnan musiikkiopisto	740	06	1	02318	Kuurojen kansanopisto	091	01	1
01931	Tampereen konservatorio	837	04	1	01654	Kuusamon kansanopisto	305	11	1
01932	Turun konservatorio	853	02	1	01655	Kymenlaakson kansanopisto	754	05	1
02525	Turun seudun musiikkiopisto	853	02	1	01631	Laajasalon kristill.opisto	091	01	1
01981	Vakka-Suomen musiikkiopisto	400	02	3	01656	Lahden kansanopisto	398	04	1
01982	Valkeakosken musiikkiopisto	908	04	3	01658	Lapin opisto	758	12	1
01983	Vantaan musiikkiopisto	092	01	3	01659	Lappfjärds folkhögskola	287	10	1
01985	Viitasaaren alueen mus.opisto	931	09	3	01703	Lehtimäen opisto	414	10	1
01986	Ylivieskan seudun musiikkiop.	977	11	3	01670	Lieksan kristillinen opisto	422	07	1
01992	Ylä-Satakunnan musiikkiopisto	581	04	3	01660	Limingan kansanopisto	425	11	1
01943	Ylä-Savon musiikkiopisto	140	08	3	01661	Loimaan ev.kansanopisto	431	02	1
					01662	Luther-opisto	186	01	1
183	Liikunnan koulutuskeskukset				01663	Länsi-Suomen opisto	102	02	1
01779	Eerikkilän urheiluopisto	834	04	1	01664	Lärkkulla-Stiftels.folkakademi	220	01	1
01349	Itä-Suomen liikuntaopisto	167	07	1	01775	Metallityöväen Murikka-opisto	837	04	1
01726	Kisakallion urheiluopisto	428	01	1	01682	Muurlan evankelinen opisto	501	02	1
01770	Kuortaneen urheiluopisto	300	10	1	01698	Norrvala folkhögskola	944	10	1
01773	Lapin urheiluopisto	698	12	1	01666	Oriveden opisto	562	04	1
01727	Liikuntakeskus Pajulahti	532	04	1	01667	Otavan opisto	492	06	3
02414	Norrvala idrottsinstitut	944	10	1	01774	Paasikivi-opisto	853	02	1
01728	Solvalla idrottsinstitut	049	01	1	01668	Partaharjun opisto	594	06	1
01729	Suomen urheiluopisto	089	06	1	01691	Pekka Halosen Akatemia	858	01	1
01767	Tanhuvaaran urheiluopisto	740	06	1	01681	Perheniemen evankelinen opisto	142	05	1
01769	Urheiluopisto Kisakeskus	606	01	1	01669	Peräpohjolan opisto	851	12	1
01730	Varalan urheiluopisto	837	04	1	01671	Pohjois-Karjalan opisto	632	07	4
02324	Virpiniemen liikuntaopisto	084	11	1	01673	Pohjois-Savon kansanopisto	297	08	1
01768	Vuokatin urheiluopisto	765	11	1	01674	Pohjola-opisto	084	11	1
					01675	Portaanpään krist.kansanopisto	402	08	1

Oppilaitokset oppilaitostyypeittäin 31.12.1996
Läroanstalter efter läroanstaltstyp 31.12.1996

Tunnus Kod	Nimi Namn	Kunta Kommun	Lääni Län	Omistaja Ägare	Tunnus Kod	Nimi Namn	Kunta Kommun	Lääni Län	Omistaja Ägare
02263	Kolarin kansalaisopisto	273	12	3	02110	Parolan seud.kansalaisopisto	082	04	3
02276	Kontiolahden kansalaisopisto	276	07	3	02298	Pedersöre medborgarinstitut	599	10	3
02219	Korsholms medborgarinstitut	499	10	3	02264	Pellon kansalaisopisto	854	12	3
02132	Kotkan opisto	285	05	3	02212	Perhojokilaakson kansalaisop.	924	10	3
02133	Kouvolan kaup.kansalaisopisto	286	05	3	02079	Perniön kansalaisopisto	586	02	3
02229	Kristinestads medborgarinst.	287	10	3	02149	Pieksämäen työväenopisto	593	06	3
02224	Kronoby medborgarinstitut	288	10	3	02171	Pielaveden-Keiteleen kansal.op	595	08	3
02238	Kuhmon kansalaisopisto	290	11	3	02213	Pietarsaaren suom. työväenop.	598	10	3
02167	Kuopion kansalaisopisto	297	08	3	02189	Pihtiputaan kansalaisopisto	601	09	3
02101	Kuoreveden kansalaisopisto	299	04	3	02111	Pirkkalan kansalaisopisto	604	04	3
02208	Kuortaneen kansalaisopisto	300	10	3	02190	Pohj.Päijänteen kansalaisop.	277	09	3
02209	Kurikan kansalaisopisto	301	10	1	02035	Pohjan työväenop-arbetarinst.	606	01	3
02239	Kuusamon kansalaisopisto	305	11	3	02158	Polvijärven kansalaisopisto	607	07	3
02134	Kuusankosken kaup.työväenop.	306	05	3	02080	Porin kaup.työväenopisto	609	02	3
02210	Kyrönmaan opisto	152	10	1	02036	Porvoon kansalaisopisto	612	01	3
02069	Kyröskosken kansalaisopisto	108	04	1	02265	Posion kansalaisopisto	614	12	3
02102	Lahden työväenopisto	398	04	3	02249	Pudasjärven kansalaisopisto	615	11	3
02070	Laitilan-Pyhärannan kansal.op.	400	02	3	02250	Puolangan kansalaisopisto	620	11	3
02240	Lakeuden kansalaisopisto	425	11	3	02159	Puruveden kansalaisopisto	248	07	3
02103	Lammin-Tuuloksen kansalaisop.	401	04	3	02279	Puumalan kansalaisopisto	623	06	3
02168	Lapinlahden kansalaisopisto	402	08	3	02251	Pyhäjärven kansalaisopisto	626	11	3
02135	Lappeenrannan työväenopisto	405	05	1	02282	Pyhäselän kansalaisopisto	632	07	3
02211	Lapuan kansalaisopisto	408	10	3	02112	Päikkäneen seud.kansalaisopisto	635	04	3
02187	Laukaan kansalaisopisto	410	09	3	02252	Raahen työväenopisto	678	11	3
02283	Lehtimäen-Soinin kansalaisop.	414	10	3	02081	Raision työväenopisto	680	02	3
02104	Lempäälän kansalaisopisto	418	04	3	02280	Rantasalmen kansalaisopisto	681	06	3
02169	Leppävirran kansalaisopisto	420	08	3	02266	Ranuan kansalaisopisto	683	12	3
02071	Liedon-Tarvasjoen kansalaisop.	423	02	3	02082	Rauman kaup.kansalaisopisto	684	02	3
02155	Lieksan kansalaisopisto	422	07	3	02172	Rautavaaran kansalaisopisto	687	08	3
02188	Lievestuoreen kansalaisopisto	410	09	1	02292	Rautjärven kansalaisopisto	689	05	3
02146	Linnalan kansalaisopisto	740	06	1	02113	Riihimäen kansalaisopisto	694	04	3
02156	Liperin kansalaisopisto	426	07	3	02287	Ristiinan kansalaisopisto	696	06	3
02032	Lohjan työväenopisto	427	01	3	02267	Rovaniemen kansalaisopisto	698	12	1
02072	Loimaan työväenopisto	430	02	3	02290	Rovaniemen mlk:n kansalaisop.	699	12	3
02105	Lopen opisto	433	04	3	02277	Ruokolahden kansalaisopisto	700	05	3
02051	Lovisa sv.medborgarinstitut	434	01	3	02114	Ruoveden opisto	702	04	3
02228	Malax-Korsnäs medborg.institut	475	10	3	02247	Ruukin kansalaisopisto	708	11	3
02336	Medborg.instit. i Mariehamn	478	13	5	02191	Saarijärven kansalaisopisto	729	09	3
02073	Merikarvian kansalaisopisto	484	02	3	02136	Saimaan kansalaisopisto	405	05	1
02147	Mikkelin kansalaisopisto	491	06	3	02284	Sallan kansalaisopisto	732	12	3
02300	Mikkelin mlk:n kansalaisopisto	492	06	3	02083	Salon kansalaisopisto	734	02	3
02302	Muonion kansalaisopisto	498	12	3	02286	Savitaipaleen kansalaisopisto	739	05	3
02066	Mynämäen seud. kansalaisopisto	503	02	3	02214	Seinäjoen kansalaisopisto	743	10	3
02033	Mäntsälän kansalaisopisto	505	01	3	02053	Sibbo sv.medborgarinstitut	753	01	3
02148	Mäntyharjun kansalaisopisto	507	06	3	02281	Siilin kansalaisopisto	594	06	3
02106	Mäntän työväenopisto	506	04	3	02173	Siilinjärvi-Maaningan kansal.op	749	08	3
02074	Naantalın työväenopisto	529	02	3	02268	Simon-Kuivaniemen kansalaisop.	751	12	3
02107	Nastolan kansalaisopisto	532	04	3	02037	Sipoon suom.kansalaisopisto	753	01	3
02170	Nilsiän kansalaisopisto	534	08	3	02174	Sisä-Savon kansalaisopisto	778	08	3
02241	Nivalan kansalaisopisto	535	11	3	02479	Skärgårdshavets medborgarinst.	101	02	3
02108	Nokian työväenopisto	536	04	3	02269	Sodankylän kansalaisopisto	758	12	3
02296	Nummi-Pusulan kansalaisopisto	540	01	3	02115	Someron kansalaisopisto	761	02	3
02226	Nykarleby arbetarinstitut	893	10	3	02175	Sonkajärven kansalaisopisto	762	08	3
02227	Närpes medborgarinstitut	545	10	3	02253	Sotkamon kansalaisopisto	765	11	3
02034	Orimattilan kansalaisopisto	560	01	3	02288	Sulkavan kansalaisopisto	768	06	3
02109	Oriveden seud.kansalaisopisto	562	04	3	02192	Suolahden työväenopisto	774	09	3
02075	Otsolan kansalaisopisto	609	02	1	02186	Suomenselän kansalaisopisto	256	09	3
02242	Oulas-opisto	563	11	3	02084	Säkylän seud.kansalaisopisto	783	02	3
02246	Oulu-opisto	564	11	3	02254	Taivalkosken kansalaisopisto	832	11	3
02243	Oulujoki-opisto	494	11	3	02116	Tampereen työväenopisto	837	04	3
02244	Oulujärven kansalaisopisto	785	11	3	02270	Tervolan kansalaisopisto	845	12	3
02245	Oulun kansalaisopisto	564	11	1	02215	Teuvan kansalaisopisto	846	10	3
02437	Oulunsalon kansalaisopisto	567	11	3	02160	Tohmajärvi-Värtsilän kansal.op.	848	07	3
02157	Outokummun työväenopisto	309	07	3	02216	Toholammin kansalaisopisto	849	10	3
02076	Paimion kansalaisopisto	577	02	3	02118	Toijalan kansalaisopisto	864	04	3
02248	Paltamon kansalaisopisto	578	11	3	02038	Toimelan vapaaopisto	091	01	1
02077	Paraisten kansalaisopisto	573	02	3	02272	Toivola-Luotolan kansalaisop.	240	12	1
02078	Parkanon kansalaisopisto	581	04	3	02271	Tornion kansalaisopisto	851	12	3

Tunnus Kod	Nimi Namn	Kunta Kommun	Läni Län	Omistaja Ägare	Tunnus Kod	Nimi Namn	Kunta Kommun	Läni Län	Omistaja Ägare
02138	Toukolan kansalaisopisto	285	05	1	02230	Vasa arbetarinstitut	905	10	3
02085	Turun suom.työväenopisto	853	02	3	02178	Vieremän kansalaisopisto	925	08	3
02176	Tuusniemen kansalaisopisto	857	08	3	02041	Vihdin kansalaisopisto	927	01	3
02299	Tuusulan kansalaisopisto	858	01	3	02121	Viialan työväenopisto	928	04	3
02086	Ulvilan kansalaisopisto	886	02	3	02196	Viitasaaren kansalaisopisto	931	09	3
02119	Urjalan-Kylmäkosken kansal.op.	887	04	3	02122	Vilppulan kansalaisopisto	933	04	3
02295	Utsjoen kansalaisopisto	890	12	3	02123	Virtain kansalaisopisto	936	04	3
02087	Uudenkaupungin kansalaisopisto	895	02	3	02091	Västabolands medborgarinstitut	573	02	3
02161	Vaara-Karjalan kansalaisopisto	856	07	3	02220	Vörå-Oravais-Maxmo medb.inst.	944	10	3
02217	Vaasan työväenopisto	905	10	3	02273	Ylitornion kansalaisopisto	976	12	3
02120	Valkeakosken työväenopisto	908	04	3	02255	Ylivieskan kansalaisopisto	977	11	3
02139	Valkealan kansalaisopisto	909	05	3	02162	Ylä-Karjalan kansalaisopisto	541	07	3
02039	Valkon kansalaisopisto	434	01	3	02124	Ylöjärven työväenopisto	980	04	3
02088	Vammalan opisto	912	02	3	02092	Åbo sv.arbetarinstitut	853	02	3
02040	Vantaan kaup.työväenopisto	092	01	3	02278	Äetsän kansalaisopisto	988	02	3
02177	Varkauden kansalaisopisto	915	08	3	02218	Ähtärin kansalaisopisto	989	10	3
02301	Varpaisjärven kansalaisopisto	916	08	3	02197	Äänekosken kansalaisopisto	992	09	1

2 AMMATILLISET OPPILAITOKSET

211 Maatalousalan oppilaitokset

01450	Ahlmanin maatalous-kotital.opp	837	04	1
01453	Alajärven maat.ja puutarhaopp.	005	10	2
01290	Anjalan maa- ja metsätalousopp	754	05	4
01455	Harjun maat.ja puutarhaoppil.	935	05	1
01511	Hämeenlinnan meijerioppilaitos	109	04	1
01454	Ilmajoen maatalousoppilaitos	145	10	4
01521	Jämsän maat.ja puutarhaoppil.	182	09	3
01465	Kannuksen maaseutuoppilaitos	217	10	4
01514	Kempeleen puutarhaoppilaitos	244	11	4
02449	Kiteen oppimiskeskus	260	07	4
01528	Kittilän maaseutuammatt.oppil.	261	12	4
01467	Koivikon maatalousoppilaitos	494	11	4
01287	Korsholms skolor	905	10	4
01470	Kujalan maatalousoppilaitos	398	04	2
01473	Lannäslunds skolor	598	10	4
01475	Lappeen maat.ja puutarhaoppil.	405	05	4
02424	Mikkelin maaseutuoppilaitos	492	06	4
01479	Muuruveden puutarha-maaseutuop	174	08	4
02477	Mäntsälän ammattiopisto	505	01	4
02454	Naturbruksinstitutet	853	02	1
01482	Osaran maaseutuoppilaitos	108	04	2
01289	Peltosalmen maaseutuopisto	140	08	2
01526	Perhon maaseutuoppilaitos	584	10	4
01472	Päijät-Hämeen maaseutuoppil.	016	04	1
02427	Rovaniemen maaseutu-kotital.op	699	12	4
01489	Ruukin maaseutuoppilaitos	708	11	4
02326	Uudenmaan maaseutuopisto	106	01	3
01448	Valtion kalatalousoppilaitos	573	02	2
02325	Varsinais-Suomen maaseutuoppil	602	02	2
02329	Ypäjän hevosopisto	981	04	1
01510	Ålands naturbruksskola	170	13	5
01509	Överby trädgårds-lantbrukssk.	049	01	4

213 Metsä- ja puutalousoppilaitokset

01288	Itä-Suomen metsäk.ja maaseutuop	911	07	2
01529	Joensuun metsä- ja puutal.op.	167	07	4
01555	Jämsänkosken metsäoppilaitos	183	09	4
01532	Kurun normaalmetsäoppilaitos	303	04	3

01551	Oulun metsäoppilaitos	564	11	4
01534	Rovaniemen metsäoppilaitos	699	12	4
02423	Satakunnan maa- ja metsäinst.	271	02	2
01546	Siilinjärven metsäoppilaitos	749	08	4
01553	Sodankylän metsäoppilaitos	758	12	3
01557	Taivalkosken metsäoppilaitos	832	11	4
01535	Tuomarniemen metsäoppilaitos	989	10	2
02420	Vuokattiopisto	765	11	2

221 Teknilliset oppilaitokset

02511	Arcada institut	049	01	1
02457	Ekenäs yrkesinstitut	835	01	3
01207	Espoon-Vantaan teknill.oppil.	049	01	4
02483	Etelä-Karjalan ammattiopisto	405	05	4
01002	H:gin teknillinen oppilaitos	091	01	3
01005	Jyväskylän teknill.oppilaitos	179	09	1
01007	Kemin teknillinen oppilaitos	240	12	4
01008	Kokkolan teknill. oppilaitos	272	10	4
02522	Kymenlaakson ammattiopisto	285	05	1
01011	Lahden teknillinen oppilaitos	398	04	4
01013	Mikkelin teknill.oppilaitos	491	06	4
01014	Oulun teknillinen oppilaitos	564	11	4
01015	Porin teknillinen oppilaitos	609	02	3
01189	Raahen tietokonealan oppil.	678	11	2
01018	Rovaniemen teknill.oppilaitos	698	12	4
01019	Seinäjoen teknill.oppilaitos	743	10	4
01023	Turun teknillinen oppilaitos	853	02	3
01024	Vaasan teknillinen oppilaitos	905	10	3
02440	Vasa yrkesinstitut	905	10	4
01204	Ylivieskan teknill.oppilaitos	977	11	4
01029	Ålands tekniska läroverk	478	13	5

223 Ammattioppilaitokset

02359	Forssan ammatti-instituutti	061	04	4
01039	H:gin kaup.Haagan amm.oppil.	091	01	3
01179	H:gin kaup.kaun.hoito.amm.opp	091	01	3
01041	H:gin kaup.Käpylän amm.oppil.	091	01	3
01162	H:gin kaup.laborat.alan amm.op	091	01	3

Tunnus Kod	Nimi Namn	Kunta Kommun	Lääni Län	Omistaja Ägare	Tunnus Kod	Nimi Namn	Kunta Kommun	Lääni Län	Omistaja Ägare
01157	Yht.pap.teht.t.opp.Jouts-Pulp	173	05	1	01604	Ylä-Savon amm.aikuiskoul.kesk	140	08	4
01151	Yht.pap.teht.teoll.opp.,Lotila	908	04	1					
01152	Yht.pap.teht.teoll.opp.,Matara	183	09	1					
228	Ammatilliset erityisoppilaitokset				231	Käsi- ja taideteollisuusoppilaitokset			
01881	Alavuden erityisammattikoulu	010	10	2	01781	Borgå hantverks,konstind.skola	612	01	4
01175	Arlainstituutti	049	01	2	01820	Halikon käsi- ja taidet.oppil.	073	02	4
01281	Inv.liiton Järvenpään koulukesk	186	01	1	01784	Heinolan käsi- ja taidet.oppil	088	06	4
01169	Keskuspuiston ammattiopisto	091	01	1	01787	Ikaalisten käsi- ja taidet.opp	143	04	3
01170	Kiipulan ammattioppilaitos	165	04	1	01788	Ilmajoen käsi- ja taidet.oppil	145	10	3
01280	Kiipulan kauppaoppilaitos	165	04	1	01829	Ingmanin käsi- ja taidet.oppil	749	08	1
01517	Kiipulan puutarhaoppilaitos	165	04	1	01792	Jurvan käsi- ja taidet.oppil.	175	10	4
01882	Kuhankosken erityisamm.koulu	410	09	2	01795	Kalajoen käsi- ja taidet.opp.	208	11	3
01172	Kuulovammaisten ammattikoulu	853	02	2	01816	Keski-Suom. käsi- ja taidet.opp	592	09	3
01173	Liperin ammattioppilaitos	426	07	1	01801	Kuopion käsi- ja taidet.akatemia	297	08	1
01174	Merikosken ammattioppilaitos	564	11	1	01803	Kvevlax hemslöjdsskola	499	10	3
01282	Merikosken kauppaoppilaitos	564	11	1	01805	L:rannan käsi- ja taidet.oppil	405	05	3
01414	Nikkarilan ammattioppilaitos	593	06	1	02514	Lahden käsi- ja taideteoll.op.	398	04	4
01880	Perttulan erityisammattikoulu	109	04	2	01813	Loun.Suom.käsi- ja taidet.oppil	503	02	3
					01810	Lybeckerin käsi- ja taidet.opp	678	11	3
					01812	Mikkelin käsi- ja taidet.oppil	491	06	4
					01815	Oulun käsi- ja taidet.oppil.	564	11	4
					01817	Piippolan käsi- ja taidet.opp	603	11	4
					01807	Pirkanmaan käsi- ja taidet.opp	418	04	4
					01731	Riihimäen ohjaajainstituutti	694	04	3
					02383	Satakunnan käsi- ja taidet.opp.	531	02	3
					01821	Savonlinnan käsi- ja taidet.opp	740	06	4
					01825	Terjärv hemslöjdsskola	288	10	4
					01827	Toholammin käsi- ja taidet.opp	849	10	4
					01830	Tyrvään käsi- ja taidet.oppil	912	02	4
					01833	Varkauden käsi- ja taidet.opp	915	08	3
					01822	Vihdin käsi- ja taidet. oppil.	927	01	3
					01286	Åbo hemslöjds-läroanstalt	853	02	2
229	Ammatilliset aikuiskoulutuskeskukset				232	Taide- ja viestintäkuulttuurioppilaitokset			
01589	Et-Karjalan amm.aikuiskoul.k	405	05	1	02429	H:gin taide- ja viestintäoppil	091	01	3
01584	Et-Kymenlaakson amm.aik.koul.k	285	05	3	02385	Hyvinkään taidekoulu	106	01	1
01590	Forssan amm.aikuiskoul.keskus	061	04	3	02386	Imatran taideoppilaitos	153	05	3
01583	Huittisten amm.aikuiskoul.k	102	02	4	01711	Kankaanpään taidekoulu	214	02	3
01588	Hyvinkää-Riihimäen amm.aikuisk	106	01	1	02388	Nordiska konstskolan	272	10	1
01619	Hämeenlinnan amm.aikuiskoul.k.	109	04	3	02387	Porin taidekoulu	609	02	3
01709	Itä-Uudenmaan amm.aik.koul.kes	613	01	4	02391	Sv.konstskolan i Nykarleby	893	10	4
01605	Jalasjärven amm.aik.koul.kes	164	10	3	02384	T:reen taiteen-viestinnän opp.	837	04	3
01597	Jyväskylän amm.aik.koul.keskus	179	09	4	02389	Taidekoulu Maa	091	01	1
01606	Kajaanin amm.aikuiskoul.keskus	205	11	1	01712	Turun piirustuskoulu	853	02	1
01587	Kalajokilaakson amm.aikuisk.k.	535	11	4	02382	Turun taiteen-viestinnän oppil	853	02	3
01591	Kankaanpään amm.aikuiskoul.kes	214	02	1	01713	Vapaa taidekoulu	091	01	1
01777	Keski-Pohjanmaan amm.aik.koul.	272	10	4					
01616	Keski-Savon amm.aik.koul.kesk.	915	08	3	235	Kauppaoppilaitokset			
01618	Keski-Uudenmaan amm.aik.koul.k	186	01	1	01210	Alajärven kauppaoppilaitos	005	10	4
01771	Kiipulan amm.aikuiskoul.keskus	165	04	1	01430	ATK-instituutti	091	01	1
01585	Koillismaan amm.aik.koul.kesk.	305	11	1	01213	Espoon kauppaoppilaitos	049	01	3
01607	Korsnäs kurscenter	280	10	3	01283	Espoonlahden kauppaoppilaitos	049	01	3
01608	Kouvolan amm.aikuiskoul.keskus	286	05	1	01214	Et-Satakunnan kauppaoppilaitos	102	02	3
01609	Kuopion amm.aikuiskoul.keskus	297	08	3	01221	H:linnan liiket.tietotekn.inst	109	04	3
01592	Lahden amm.aikuiskoul.keskus	398	04	4	02459	Haapajärven ammatti-inst.	069	11	4
01593	Laitilan amm.aikuiskoul.keskus	400	02	3	01217	Heinolan seud.kauppaoppilaitos	088	06	4
01615	Länsi-Lapin amm.aik.koul.kesk	851	12	4	01218	Helsingin kauppaoppilaitos	091	01	1
01617	Länsi-Uudenmaan amm.aik.koul.k	927	01	4	01739	Helsingin sihteeriopisto	091	01	1
01598	Mikkelin amm.aikuiskoul.keskus	491	06	4	01220	Hyvinkään kauppaoppilaitos	106	01	3
01599	Oulun amm.aikuiskoulutuskeskus	564	11	1	01223	Ikaalisten kauppaoppilaitos	143	04	3
01600	Paimion amm.aikuiskoul.keskus	577	02	3	02435	Jakobstads Handels-Päslärov.	598	10	3
01603	Pohj.Karjalan amm.aik.koul.k.	167	07	4	02518	Joensuun ammatti-instituutti	167	07	3
01602	Pohjois-Savon amm.aik.koul.kes	749	08	4	01226	Jyväskylän kauppaoppilaitos	179	09	3
01612	Porin amm.aikuiskoulutuskeskus	609	02	1	02499	Kajaani-instituutti	205	11	3
01708	Pääkaup.seudun amm.aik.koul.k.	091	01	1					
01582	Raahen amm.aikuiskoulutuskesk.	678	11	1					
01613	Raision amm.aikuiskoul.keskus	680	02	3					
01614	Rovaniemen amm.aik.koul.keskus	698	12	4					
02487	Salon amm.aikuiskoulutuskeskus	734	02	4					
01601	Savonlinnan amm.aik.koul.kesk.	740	06	3					
01594	Seinäjoen amm.aik.koul.keskus	743	10	1					
01595	Tampereen amm.aik.koul.keskus	837	04	1					
01596	Teuvan amm.aikuiskoul.keskus	846	10	1					
01707	Turun amm.aikuiskoulutuskeskus	853	02	1					
01831	Työtehoseuran amm.aik.koul.kes	543	01	1					
01586	Vaasan amm.aikuiskoulutuskesk.	905	10	3					
02418	Valkeakosken seud.amm.aikuisk.	908	04	4					
02419	Vuoksenlaakson amm.aik.koul.k.	153	05	4					

Tunnus Kod	Nimi Namn	Kunta Kommun	Lääni Län	Omistaja Ägare	Tunnus Kod	Nimi Namn	Kunta Kommun	Lääni Län	Omistaja Ägare
253	Hotelli- ja ravintolaoppilaitokset				261	Palo-, poliisi- ja vartiointialojen oppilaitokset			
02491	Espoon palvelualojen oppil.	049	01	4	02455	Pelastusopisto	297	08	2
01436	Fellmanni-instituutti	398	04	4	01710	Poliisikoulu	837	04	2
01413	Haaga instituutti	091	01	1	01723	Poliisiopisto	049	01	2
02496	Jyväskylän palvelualojen opp.	179	09	4					
01418	Kuopion hotelli-ravintolaoppil.	297	08	2	299	Muut ammatilliset oppilaitokset			
02392	Nylands hotell-restaurangskola	049	01	4	01762	Amm.opettajakorkeakoulu,Hlinna	109	04	4
02390	Pirkanmaan hotelli-rav.oppil.	837	04	4	01763	Amm.opettajakorkeakoulu,Jkylä	179	09	2
02393	Porin hotelli-ravintolaoppil.	609	02	3	02322-	Hyvä-Olo	698	12	1
00656	Porvoon matk.alan oppilaitos	612	01	4	02411	Jyväskylän Hierojaoppilaitos	179	09	1
01412	Ravintolakoulu Perho	091	01	1	02321	Koulutus-kurssikesk.Fysiotieto	609	02	1
01415	Rovaniemen hotelli-rav.oppil.	698	12	4	02412	Pirkanmaan urheiluhierojakoulu	837	04	1
02377	Savonlinnan hotelli-rav.oppil.	740	06	4	01180	Riihimäen ammattioppilaskoulu	694	04	2
02501	Vaasan liiketalous-hot.inst.	905	10	3	01772	Saamelaisalueen koulutuskeskus	148	12	2
01419	Ålands hotell-restaurangskola	478	13	5	02320	Suomen hierontatieto Oy	837	04	1
					02319	Turun hierojakoulu	853	02	1
					01776	Vankeinhoidon koulutuskeskus	092	01	2
					01344	Yksit.hieromaopisto K.Juntunen	398	04	1

3 KORKEAKOULUT

311	Yliopistot				01903	Åbo Akademi	853	02	2
01909	Helsingin kauppakorkeakoulu	091	01	2	313	Ammattikorkeakoulut			
01901	Helsingin yliopisto	091	01	2	02474	Espoon-Vantaan tekn.amm.kork.	049	01	4
01917	Joensuun yliopisto	167	07	2	02468	Haaga Instituutin amm.korkeak.	091	01	1
01906	Jyväskylän yliopisto	179	09	2	02467	Hämeen ammattikorkeakoulu	109	04	4
01916	Kuopion yliopisto	297	08	2	02473	Kajaanin ammattikorkeakoulu	205	11	3
01740	Kuvataideakatemia	091	01	2	02470	Lahden ammattikorkeakoulu	398	04	4
01918	Lapin yliopisto	698	12	2	02471	Oulun seudun ammattikorkeak.	564	11	4
01914	Lappeenrannan tekn.korkeakoulu	405	05	2	02469	Pohj.Karjalan ammattikorkeak.	167	07	1
01904	Oulun yliopisto	564	11	2	02472	Seinäjoen ammattikorkeakoulu	743	10	4
01742	Sibelius-Akatemia	091	01	2	02466	Tampereen ammattikorkeakoulu	837	04	3
01910	Svenska handelshögskolan	091	01	2	315	Sotilaskorkeakoulut			
01741	Taideteollinen korkeakoulu	091	01	2	02358	Maanpuolustuskorkeakoulu	091	01	2
01915	Tampereen tekn.korkeakoulu	837	04	2					
01905	Tampereen yliopisto	837	04	2					
01717	Teatterikorkeakoulu	091	01	2					
01907	Teknillinen korkeakoulu	049	01	2					
01911	Turun kauppakorkeakoulu	853	02	2					
01902	Turun yliopisto	853	02	2					
01913	Vaasan yliopisto	905	10	2					

9 MUUT KOULULAITOKSEN OPPILAITOKSET

911	Sotilasalan ammatilliset oppilaitokset				01720	Maanpuolustusopisto	405	05	2
01859	Hämeen Rykm./Huoltokoul.keskus	398	04	2	01863	Merisotakoulu	091	01	2
01848	Hämeen Rykm./Sot.musiikkikoulu	398	04	2	01850	Merivartiokoulu	049	01	2
01860	Hämeen Rykm./Tekn.koulutuskesk	398	04	2	01853	Panssariprikaati/Panssarikoulu	082	04	2
01867	Hämeen Rykmentti/Urheilukoulu	398	04	2	01857	Pioneerikoulu	286	05	2
01861	Ilmasotakoulu	233	10	2	01847	Puolustusvoim./Esikuntakoulu	186	01	2
01856	Ilmatorjuntakoulu	858	01	2	01849	Rajakoulu	153	05	2
01721	Ilmavoimien teknillinen koulu	299	04	2	01855	Rannikkotyökoulu	091	01	2
01862	Ilmavoimien viestikoulu	180	09	2	01851	Suomenlahd.Laiv./Laivastokoulu	257	01	2
					01854	Tykistörikaati/Tykistökoulu	214	02	2

Oppilaitokset oppilaitostyypeittäin 31.12.1996
 Läroanstalter efter läroanstaltstyp 31.12.1996

Tunnus Kod	Nimi Namn	Kunta Kommun	Lääni Län	Omistaja Ägare	Tunnus Kod	Nimi Namn	Kunta Kommun	Lääni Län	Omistaja Ägare
01858	Viestirykmentti/Sähkötekn.koul	694	04	2	09935	Päijät-Hämeen kesäyliopisto	398	04	1
01852	Viestirykmentti/Viestikoulu	694	04	2	09936	Savonlinnan kesäyliopisto	740	06	1
					09937	Tampereen kesäyliopisto	837	04	1
					09938	Turun kesäyliopisto	853	02	1
					09939	Vaasan kesäyliop-Vasa sommarun	905	10	1
					09940	Ålands sommaruniversitet	478	13	5
921	Kesäyliopistot								
09920	Etelä-Pohjanmaan kesäyliopisto	743	10	1					
09921	Hangö sommaruniversitet	078	01	3					
09922	Helsingin seudun kesäyliopisto	091	01	1					
09925	Hämeen kesäyliopisto	109	04	4					
09923	Jyväskylän kesäyliopisto	179	09	1					
09924	Kainuun kesäyliopisto	205	11	1					
09926	Keski-Pohjanmaan kesäyliopisto	272	10	1					
09927	Kuopion kesäyliopisto	297	08	1					
09928	Kymenlaakson kesäyliopisto	285	05	4					
09930	Lapin kesäyliopisto	698	12	1					
09929	Lappeenrannan-Imatran kesäyo	405	05	1					
09931	Länsi-Suomen kesäyliopisto	684	02	1					
09932	Mikkelin kesäkauppakorkeakoulu	491	06	1					
09933	Pohjois-Karjalan kesäyliopisto	167	07	4					
09934	Pohjois-Pohjanmaan kesäyo	564	11	1					
					925	Opintokeskukset			
					09911	Demokr.siv.liiton opintokeskus	091	01	1
					09901	Kansan siv.liiton KSL-op. kesk.	091	01	1
					09902	Kristillinen opintokeskus	091	01	1
					09903	Maaseudun siv.liiton op. keskus	091	01	1
					09904	OK-opintokeskus	091	01	1
					09900	Opintokeskus KANSIO	091	01	1
					09909	Studiecentr.sv.studieförbundet	091	01	1
					09905	Toimihenkilöjärj.TJS op. keskus	091	01	1
					09906	Työväen siv.liitto TSL op. kesk	091	01	1
					09907	Vapaan siv.toim.liiton op. kesk	092	01	1
					02450	Vihreä Siv. ja Op. keskus, ViSiO	091	01	1

3 Aakkoshakemisto 31.12.1996
(ei sisällä peruskouluja)
Alfabetiskt register 31.12.1996
(exkl. grundskolor)

Oppilaitostyyppikoodit sivulla 21 – Koderna för läroanstaltstyp på sidan 21.

Läänikoodit sivulla 37 – Länskoderna på sidan 37.

Omistajatyypikoodit sivulla 35 – Koderna för ägartyp på sidan 35.

Aakkoshakemisto 31.12.1996
Alfabetiskt register 31.12.1996

Tunnus Kod	Nimi Namn	Tyyppi Typ	Lääni Län	Omistaja Ägare	Tunnus Kod	Nimi Namn	Tyyppi Typ	Lääni Län	Omistaja Ägare
02401	A.Ahlström Oy teollisuusoppil.	225	08	1	00497	Enontekiön lukio	162	12	3
01136	ABB Industry Oy amm.oppil.	225	01	1	01114	Enso Oy teollisuusoppilaitos	225	05	2
01137	ABB Oy Koul.kesk-Training Cent	225	10	1	02020	Espoon kaup.työväenopisto	192	01	3
01182	AEL Ammattienedistämislaitos	225	01	1	01213	Espoon kauppaoppilaitos	235	01	3
02093	Ahjolan kansalaisopisto	192	04	1	01934	Espoon musiikkiopisto	181	01	1
01450	Ahlmanin maatalous-kotital.opp	211	04	1	02491	Espoon palvelualojen oppil.	253	01	4
01359	Aitoon kotitalousoppilaitos	251	04	1	02415	Espoon terv.huolto-sos.alan op	241	01	4
01705	Aktiivi-instituutti	191	01	1	02474	Espoon-Vantaan tekn.amm.kork.	313	01	4
02353	Ala-Keitelelen musiikkiopisto	181	09	3	01207	Espoon-Vantaan teknill.oppil.	221	01	4
00001	Alahärmän lukio	162	10	3	01283	Espoonlahden kauppaoppilaitos	235	01	3
00576	Alajärven aikuislukio	164	10	3	00093	Espoonlahden lukio	162	01	3
02198	Alajärven kansalaisopisto	192	10	3	01589	Et-Karjalan amm.aikuiskoul.k	229	05	1
01210	Alajärven kauppaoppilaitos	235	10	4	01584	Et-Kymenlaakson amm.aik.koul.k	229	05	3
00002	Alajärven lukio	162	10	3	01935	Et-Pohjanmaan musiikkiopisto	181	10	1
01453	Alajärven maat.ja puutarhaopp.	211	10	2	01214	Et-Satakunnan kauppaoppilaitos	235	02	3
02015	Alajärven musiikkiopisto	181	10	3	00041	Etelä-Kaarelan lukio	162	01	3
02285	Alastaron kansalaisopisto	192	02	3	02483	Etelä-Karjalan ammattiopisto	221	05	4
01881	Alavuden erityisammattikoulu	228	10	2	09920	Etelä-Pohjanmaan kesäyliopisto	921	10	1
02199	Alavuden ja Töysän kansalaisop	192	10	3	01623	Etelä-Pohjanmaan opisto	191	10	1
00003	Alavuden lukio	162	10	3	00494	Etelä-Tapiolan lukio	162	01	3
01620	Alkio-opisto	191	09	1	00845	Etu-Töölön lukio	162	01	3
00004	Alppilan lukio	162	01	3	01624	Eurajoen kristill.opisto	191	02	1
01762	Amm.opettajakorkeakoulu,Hlinna	299	04	4	00042	Eurajoen lukio	162	02	3
01763	Amm.opettajakorkeakoulu,Jkylä	299	09	2	02058	Euran kansalaisopisto	192	02	3
01290	Anjalan maa- ja metsätalousopp	211	05	4	00043	Euran lukio	162	02	3
02137	Anjalankosken opisto	192	05	3	01625	Ev.folkhögsk.i Södra Finland	191	01	1
00028	Anna Tapion koulu	179	04	1	01626	Ev.folkhögskolan i Österbotten	191	10	1
00006	Apollon yhteiskoulun lukio	162	01	1	00044	Evijärven lukio	162	10	3
02511	Arcada institut	221	01	1					
00007	Arkadian yhteislyseon lukio	162	01	1	01436	Fellmanni-instituutti	253	04	4
01175	Arlainstituutti	228	01	2	01575	Finnairin ilmailuopisto	225	01	2
00721	Aronahteen lukio	162	02	3	01627	Finns folkhögskola	191	01	1
02094	Asikkalan-Padasjoen kansal.op.	192	04	3	01130	Finnyards Oy, Koulutuskeskus	225	02	1
00009	Askolan lukio	162	01	3	02462	Folkhälsans yrkesutbild.inst.	243	01	1
01129	Askon ammattioppilaitos	225	04	1	01590	Forssan amm.aikuiskoul.keskus	229	04	3
01430	ATK-instituutti	235	01	1	02359	Forssan ammatti-instituutti	223	04	4
00008	Aurajoen lukio	162	02	3	02095	Forssan kansalaisopisto	192	04	3
02056	Auralan kansalaisopisto	192	02	1	01628	Fria kristliga folkhögskolan	191	10	1
02057	Auranlaakson kansalaisopisto	192	02	3					
01434	AVA-instituutti	225	01	1					
					00062	Gymnasiet Grankulla samskola	162	01	3
00023	B:borgs sv.samskola, gymnasiet	162	02	1	00438	Gymnasiet i Petalax	162	10	3
01622	Borgå folkhögskola	191	01	4	00561	Gymnasiet lärkan	162	01	3
00024	Borgå gymnasium	162	01	3	00777	Gymnasiet svenska normallyceum	162	01	3
01781	Borgå hantverks,konstind.skola	231	01	4					
02043	Borgå medborgarinstitut	192	01	3	02046	H:fors stads sv.arbetarinst.	192	01	3
02307	Brages musikskola	181	01	1	01298	H:fors sv.sjukvårdsinstitut	241	01	3
00026	Brändö gymnasium	162	01	3	01296	H:gin IV terv.huolto-oppil.	241	01	3
					01039	H:gin kaup.Haagan amm.oppil.	223	01	3
00577	Cygnæus-lukio	162	09	3	01179	H:gin kaup.kaun.hoito.amm.opp	223	01	3
					01041	H:gin kaup.Käpylän amm.oppil.	223	01	3
09911	Demokr.siv.liiton opintokeskus	925	01	1	01162	H:gin kaup.laborat.alan amm.op	223	01	3
02517	Diakoniainstituutti	243	01	1	01581	H:gin kaup.liikennealan oppil.	225	01	3
02089	Dragsfjärds arb.inst-työväenop	192	02	3	01040	H:gin kaup.Roihuvuoren amm.opp	223	01	3
					02022	H:gin kaup.suom.työväenopisto	192	01	3
01779	Eerikkilän urheiluoipisto	183	04	1	01295	H:gin kaup.terv.huolto-oppil	241	01	3
00036	Ekenäs gymnasium	162	01	3	01042	H:gin kaup.Vallilan amm.oppil.	223	01	3
02044	Ekenäs medborgarinstitut	192	01	3	01164	H:gin maalariammattikoulu	223	01	1
02457	Ekenäs yrkesinstitut	221	01	3	00084	H:gin ransk.-suom. koulu	179	01	2
01361	Elias Lönnrotin kotital.oppil.	251	01	2	01297	H:gin sairaanhoito-opisto	241	01	3
02125	Elimäen kansalaisopisto	192	05	3	00086	H:gin suomal.yht.koulun lukio	162	01	1
00046	Elimäen lukio	162	05	3	02429	H:gin taide- ja viestintäoppil	232	01	3
01141	Elintarviketeollisuusopp. MERA	225	01	1	01002	H:gin teknillinen oppilaitos	221	01	3
00037	Elisenvaaran lukio	162	02	3	00090	H:gin uuden yht.koulun lukio	162	01	1
00394	Englantilainen koulu	179	01	1	01221	H:linnan liiket.tietotekn.inst	235	04	3
02150	Enon kansalaisopisto	192	07	3	01299	H:linnan terv.huolto-oppil.	241	04	2
00045	Enon lukio	162	07	3	02468	Haaga Instituutin amm.korkeak.	313	01	1
02257	Enontekiön kansalaisopisto	192	12	3	01413	Haaga instituutti	253	01	1
					02459	Haapajärven ammatti-inst.	235	11	4

Tunnus Kod	Nimi Namn	Tyyppi Typ	Lääni Län	Omistaja Ägare	Tunnus Kod	Nimi Namn	Tyyppi Typ	Lääni Län	Omistaja Ägare
02231	Haapajärven kansalaisopisto	192	11	3	00477	Hollolan lukio	162	04	3
00065	Haapajärven lukio	162	11	3	00096	Honkajoen lukio	162	02	3
00066	Haapamäen lukio	162	09	3	01633	Houtskärs kyrkl.folkhögskola	191	02	1
01060	Haapaveden ammattioppilaitos	223	11	4	01583	Huittisten amm.aikuiskoul.k	229	02	4
02232	Haapaveden kansalaisopisto	192	11	3	01940	Huittisten musiikkiopisto	181	02	3
01362	Haapaveden kotital-sosiaaliopp	251	11	4	02061	Huittisten seudun kansalaisop.	192	02	3
00067	Haapaveden lukio	162	11	3	00839	Hyrylän lukio	162	01	3
01629	Haapaveden opisto	191	11	1	02294	Hyrynsalmen kansalaisopisto	192	11	3
02059	Halikon kansalaisopisto	192	02	3	00528	Hyrynsalmen lukio	162	11	3
01820	Halikon käsi- ja taidet.oppil.	231	02	4	01588	Hyvinkää-Riihimäen amm.aikuisk	229	01	1
00454	Halikon lukio	162	02	3	01043	Hyvinkään ammattioppilaitos	223	01	3
02430	Haminan ammattiopisto	223	05	4	02023	Hyvinkään kansalaisopisto	192	01	3
02126	Haminan kansalaisopisto	192	05	4	01220	Hyvinkään kauppaoppilaitos	235	01	3
00071	Haminan lukio	162	05	3	01941	Hyvinkään musiikkiopisto	181	01	1
02021	Hangon suom. kansalaisopisto	192	01	3	00784	Hyvinkään Sveitsin lukio	162	01	3
00073	Hangö gymnasium	162	01	3	02385	Hyvinkään taidekoulu	232	01	1
09921	Hangö sommaruniversitet	921	01	3	01351	Hyvinkään terv.huolto-oppil.	241	01	3
02047	Hangö sv.medborgarinstitut	192	01	3	00098	Hyvinkään yhteiskoulun lukio	162	01	3
02179	Hankasalmen kansalaisopisto	192	09	3	02322	Hyvä-Olo	299	12	1
00103	Hankasalmen lukio	162	09	3	02486	Hämeen ammatti-instituutti	223	04	4
01683	Hankoniemen kristill.opisto	191	01	1	02467	Hämeen ammattikorkeakoulu	313	04	4
00072	Hankoniemen lukio	162	01	3	09925	Hämeen kesäyliopisto	921	04	4
02060	Harjavallan kansalaisopisto	192	02	3	01859	Hämeen Rykm./Huoltokoul.keskus	911	04	2
00074	Harjavallan lukio	162	02	3	01848	Hämeen Rykm./Sot.musiikkikoulu	911	04	2
01841	Harjavallan sos.terv.huolto-op	241	02	3	01860	Hämeen Rykm./Tekn.koulutuskesk	911	04	2
02096	Harjulan kansalaisopisto	192	04	1	01867	Hämeen Rykmentti/Urheilukoulu	911	04	2
01455	Harjun maat.ja puutarhaoppil.	211	05	1	01435	Hämeenkylässä kauppiasopisto	225	01	1
01634	Hartolan opisto	191	06	1	00104	Hämeenkylässä lukio	162	01	3
00646	Hatanpään lukio	162	04	3	02062	Hämeenkyrön kansalaisopisto	192	04	3
00040	Haukilahden lukio	162	01	3	00099	Hämeenkyrön lukio	162	04	3
01811	Haukiputaan ammattioppilaitos	223	11	4	01619	Hämeenlinnan amm.aikuiskoulk.	229	04	3
02233	Haukiputaan ja Kiimingin opist	192	11	1	01030	Hämeenlinnan ammattioppil.	223	04	4
00076	Haukiputaan lukio	162	11	3	02098	Hämeenlinnan kansalaisopisto	192	04	3
00105	Haukivuoren lukio	162	06	3	00100	Hämeenlinnan lyseon lukio	162	04	3
02097	Hausjärven kansalaisopisto	192	04	3	01511	Hämeenlinnan meijerioppilaitos	211	04	1
00077	Hausjärven lukio	162	04	3	01942	Hämeenlinnan musiikkiopisto	181	04	1
01116	Heikki Huhtamäen teollisuusopp	225	02	1	00490	Hämeenlinnan normaalikoulu	171	04	2
02140	Heinolan kansalaisopisto	192	06	1	02365	Hämeenlinnan sosiaalialan opp.	243	04	3
01784	Heinolan käsi- ja taidet.oppil	231	06	4	00102	Hämeenlinnan yht.koulun lukio	162	04	3
02340	Heinolan musiikkiopisto	181	06	3	02339	Härmänmaan musiikkiopisto	181	10	3
01217	Heinolan seud.kauppaoppilaitos	235	06	4	01764	Högvalle seminar.i huslig ekon	251	01	1
01062	Heinolan seudun ammattioppil.	223	06	4					
02141	Heinäveden kansalaisopisto	192	06	3	02234	Iin ja Yli-Iin kansalaisopisto	192	11	3
00080	Heinäveden lukio	162	06	3	00151	Iin lukio	162	11	3
00107	Helsingin gymnasium	162	01	3	02163	Iisalmen kansalaisopisto	192	08	3
00560	Helsingfors aftongymnasium	164	01	3	00152	Iisalmen lukio	162	08	3
02042	Helsingin Aikuisopisto	192	01	1	02127	Iitin kansalaisopisto	192	05	3
01294	Helsingin Diakoniaopisto	241	01	1	00154	Iitin lukio	162	05	3
01630	Helsingin evankelinen opisto	191	01	1	02063	Ikaalisten kaup.kansalaisop.	192	04	3
00842	Helsingin II normaalikoulu	171	01	2	01223	Ikaalisten kauppaoppilaitos	235	04	3
01909	Helsingin kauppakorkeakoulu	311	01	2	01787	Ikaalisten käsi- ja taidet.opp	231	04	3
01218	Helsingin kauppaoppilaitos	235	01	1	00155	Ikaalisten lukio	162	04	3
01938	Helsingin konservatorio	181	01	1	01788	Ilmajoen käsi- ja taidet.oppil	231	10	3
00088	Helsingin kuvataidelukio	162	01	3	00156	Ilmajoen lukio	162	10	3
00083	Helsingin normaalilyseo	171	01	2	01454	Ilmajoen maatalousoppilaitos	211	10	4
00729	Helsingin Rudolf Steiner-koulu	179	01	1	02200	Ilmajoki-opisto	192	10	3
00085	Helsingin saksalainen koulu	179	01	1	01861	Ilmasotakoulu	911	10	2
09922	Helsingin seudun kesäyliopisto	921	01	1	01856	Ilmatorjuntakoulu	911	01	2
01739	Helsingin sihteeriopisto	235	01	1	01721	Ilmavoimien teknillinen koulu	911	04	2
01410	Helsingin sosiaalialan oppil.	243	01	3	01862	Ilmavoimien viestikoulu	911	09	2
00091	Helsingin yhteislyseon lukio	162	01	1	01458	Ilomantsin ammatillinen oppil.	223	07	4
01901	Helsingin yliopisto	311	01	2	02151	Ilomantsin kansalaisopisto	192	07	3
00755	Hermannin lukio	162	02	3	00157	Ilomantsin lukio	162	07	3
00095	Herttoniemen yht.koulun lukio	162	01	1	00549	Imatran aikuislukio	164	05	3
02373	Hervannan ammattioppilaitos	223	04	3	01068	Imatran ammattioppilaitos	223	05	4
00048	Hervannan lukio	162	04	3	01944	Imatran seudun musiikki-inst.	181	05	3
01632	Hoikan opisto	191	02	1	02386	Imatran taideoppilaitos	232	05	3
02291	Hollolan kansalaisopisto	192	04	3	02128	Imatran työväenopisto	192	05	3

Aakkoshakemisto 31.12.1996
Alfabetiskt register 31.12.1996

Tunnus Kod	Nimi Namn	Tyyppi Typ	Lääni Län	Omistaja Ägare	Tunnus Kod	Nimi Namn	Tyyppi Typ	Lääni Län	Omistaja Ägare
00158	Imatran yhteislukio	162	05	3	01226	Jyväskylän kauppaoppilaitos	235	09	3
02258	Inarin kansalaisopisto	192	12	3	09923	Jyväskylän kesäyliopisto	921	09	1
01829	Ingmanin käsi- ja taidet.oppil	231	08	1	01391	Jyväskylän kotitalousoppil.	251	09	1
02048	Ingå medborgarinstitut	192	01	3	01639	Jyväskylän kristill.opisto	191	09	1
00159	Inkeröisten lukio	162	05	3	00203	Jyväskylän lyseon lukio	162	09	3
03510	International School of H:ki	179	01	1	02195	Jyväskylän mlk:n kansalaisop.	192	09	3
01281	Inv.liiton Järvenpään koulukesk	228	01	1	02305	Jyväskylän musiikkiopisto	181	09	3
02460	Iso Kirja-opisto	191	09	1	00204	Jyväskylän normaalikoulu	171	09	2
00160	Isonkyrön lukio	162	10	3	02496	Jyväskylän palvelualojen opp.	253	09	4
01945	Itä-Helsingin musiikkiopisto	181	01	1	02497	Jyväskylän sos.terv.alan opp.	243	09	4
02142	Itä-Hämeen kansalaisopisto	192	06	3	01005	Jyväskylän teknill.oppilaitos	221	09	1
01635	Itä-Karjalan kansanopisto	191	06	1	02498	Jyväskylän tekninen amm.oppil.	223	09	4
01063	Itä-Satakunnan ammattioppil.	223	04	4	01906	Jyväskylän yliopisto	311	09	2
01349	Itä-Suomen liikuntaopisto	183	07	1	01640	Jämsän kristill.kansanopisto	191	09	1
01288	Itä-Suomen metsäk.ja maaseutuo	213	07	2	00207	Jämsän lukio	162	09	3
01709	Itä-Uudenmaan amm.aik.koul.kes	229	01	4	01521	Jämsän maat.ja puutarhaoppil.	211	09	3
00573	Itä-Vantaan aikuislukio	164	01	3	02394	Jämsän terv.huolto-oppilaitos	241	09	3
00550	Itäkeskuksen aikuislukio	164	01	3	02182	Jämsän työväenopisto	192	09	3
00670	Itäkeskuksen lukio	162	01	3	02351	Jämsänjokilaakson musiikkiopis	181	09	3
00161	Ivalon lukio	162	12	3	02443	Jämsänk.liiketal-tekn.koul.k.	223	09	4
01636	Jaakkiman kristillinen opisto	191	05	1	00206	Jämsänkosken lukio	162	09	3
00191	Jakobstads gymnasium	162	10	3	01555	Jämsänkosken metsäoppilaitos	213	09	4
02435	Jakobstads Handels-Pälslärov.	235	10	3	02183	Jämsänkosken työväenopisto	192	09	3
02222	Jakobstads sv.arbetarinstitut	192	10	3	01067	Järvenpään ammattioppilaitos	223	01	4
01605	Jalasjärven amm.aik.koul.kes	229	10	3	02370	Järvenpään diakoniaopisto	243	01	1
02201	Jalasjärven kansalaisopisto	192	10	3	01765	Järvenpään kotitalousopett.op.	251	01	4
00192	Jalasjärven lukio	162	10	3	00208	Järvenpään lukio	162	01	3
01637	Jamilahden kansanopisto	191	05	1	02027	Järvenpään työväenopisto	192	01	3
02099	Janakkalan kansalaisopisto	192	04	3	02203	Järviseudun kansalaisopisto	192	10	1
02518	Joensuun ammatti-instituutti	235	07	3	01429	K-instituutti	225	01	1
01948	Joensuun konservatorio	181	07	3	02293	Kaakkois-Savon kansalaisopisto	192	06	3
00195	Joensuun lyseon lukio	162	07	3	02130	Kaakon kansalaisopisto	192	05	3
01529	Joensuun metsä- ja puutal.op.	213	07	4	00075	Kaarilan lukio	162	04	3
00194	Joensuun normaalikoulu	171	07	2	00472	Kaarinan lukio	162	02	3
02502	Joensuun opp.keskus(1.8.1996-)	223	07	4	01445	Kaarinan sosiaalialan oppil.	243	02	3
02152	Joensuun vapaaopisto	192	07	3	02064	Kaarinan-Piikkiön kansalaisop.	192	02	3
00196	Joensuun yhteiskoulun lukio	162	07	3	02165	Kaavin kansalaisopisto	192	08	3
01917	Joensuun yliopisto	311	07	2	02235	Kainulan kansalaisopisto	192	11	1
02476	Johtamistaidon opisto JTO	225	01	1	01032	Kainuun ammattioppilaitos	223	11	2
02025	Jokelan kansalaisopisto	192	01	1	09924	Kainuun kesäyliopisto	921	11	1
00197	Jokelan lukio	162	01	3	01951	Kainuun musiikkiopisto	181	11	3
01949	Jokilaaksojen musiikkiopisto	181	11	4	01641	Kainuun opisto	191	11	1
02274	Jokiläänin kansalaisopisto	192	04	3	00916	Kaitaan lukio	162	01	3
01428	Jollas-instituutti	225	01	1	02499	Kajaani-instituutti	235	11	3
02143	Joroisten kansalaisopisto	192	06	3	01606	Kajaanin amm.aikuiskoul.keskus	229	11	1
00537	Joroisten lukio	162	06	3	02473	Kajaanin ammattikorkeakoulu	313	11	3
02275	Joutsan kansalaisopisto	192	09	3	00251	Kajaanin lyseon lukio	162	11	3
00198	Joutsan lukio	162	09	3	00491	Kajaanin normaalikoulu	171	11	2
02129	Joutsenon kansalaisopisto	192	05	3	02237	Kalajoen kansalaisopisto	192	11	3
00199	Joutsenon lukio	162	05	3	01642	Kalajoen kristill.kansanopisto	191	11	1
01638	Joutsenon opisto	191	05	1	01795	Kalajoen käsi- ja taidet.opp.	231	11	3
01190	Juankosken ammattioppilaitos	223	08	4	00253	Kalajoen lukio	162	11	3
02164	Juankosken kansalaisopisto	192	08	3	02434	Kalajokil.amm.opp.(1.8.1994-)	223	11	4
00200	Juankosken lukio	162	08	3	01587	Kalajokilaakson amm.aikuisk.k.	229	11	4
00201	Juhana Herttuan lukio	162	02	3	00254	Kalevan lukio	162	04	1
02202	Jurvan kansalaisopisto	192	10	3	00306	Kallaveden lukio	162	08	3
01792	Jurvan käsi- ja taidet.oppil.	231	10	4	02028	Kalliolan vapaaopisto	192	01	1
00209	Jurvan lukio	162	10	3	00255	Kallion lukio	162	01	3
02153	Juuan kansalaisopisto	192	07	3	02100	Kangasala-opisto	192	04	3
00210	Juuan lukio	162	07	3	01069	Kangasalan ammattioppilaitos	223	04	4
03116	Juutalainen koulu	179	01	1	00256	Kangasalan lukio	162	04	3
02144	Juvan kansalaisopisto	192	06	3	02145	Kangasniemen kansalaisopisto	192	06	3
00202	Juvan lukio	162	06	3	00257	Kangasniemen lukio	162	06	3
02180	Jyvälän kansalaisopisto	192	09	1	01591	Kankaanpään amm.aikuiskoul.kes	229	02	1
01597	Jyväskylän amm.aik.koul.keskus	229	09	4	02065	Kankaanpään kansalaisopisto	192	02	3
02411	Jyväskylän Hierojaoppilaitos	299	09	1	00258	Kankaanpään lukio	162	02	3
02181	Jyväskylän kaup. työväenopisto	192	09	3	01952	Kankaanpään musiikkiopisto	181	02	3

Tunnus Kod	Nimi Namn	Tyyppi Typ	Lääni Län	Omistaja Ägare	Tunnus Kod	Nimi Namn	Tyyppi Typ	Lääni Län	Omistaja Ägare
01672	Kankaanpään opisto	191	02	1	00275	Keravan lukio	162	01	3
01711	Kankaanpään taidekoulu	232	02	3	01921	Keravan musiikkiopisto	181	01	1
00259	Kannaksen lukio	162	04	3	02031	Keravan opisto	192	01	3
01643	Kanneljärven opisto	191	01	1	00325	Kerimäen lukio	162	06	3
02204	Kannuksen kansalaisopisto	192	10	3	02342	Keski-Helsingin musiikkiopisto	181	01	1
00260	Kannuksen lukio	162	10	3	02154	Keski-Karjalan kansalaisopisto	192	07	3
01465	Kannuksen maaseutuoppilaitos	211	10	4	02352	Keski-Karjalan musiikkiopisto	181	07	3
02026	Kansalaisopisto Jukola	192	01	1	01777	Keski-Pohjanmaan amm.aik.koul.	229	10	4
09901	Kansan siv.liiton KSL-op.kesk.	925	01	1	09926	Keski-Pohjanmaan kesäyliopisto	921	10	1
00261	Karhulan lukio	162	05	3	01957	Keski-Pohjanmaan konservatorio	181	10	1
01644	Karhunmäen krist.kansanopisto	191	10	1	01649	Keski-Pohjanmaan opisto	191	10	1
02049	Karis sv.medborgarinstitut	192	01	3	01616	Keski-Savon amm.aik.koul.kesk.	229	08	3
00262	Karis-Billnäs gymnasium	162	01	3	01984	Keski-Savon musiikkiopisto	181	08	3
00263	Karjaan lukio	162	01	3	02451	Keski-Savon oppimiskeskus	223	06	4
02029	Karjaan suom. kansalaisopisto	192	01	3	01816	Keski-Suom. käsi- ja taidet.opp	231	09	3
00265	Karjasillan lukio	162	11	3	01950	Keski-Suomen konservatorio	181	09	4
00266	Karkkilan lukio	162	01	3	01650	Keski-Suomen opisto	191	09	1
02030	Karkkilan työväenopisto	192	01	3	00572	Keski-Uudenmaan aikuislukio	164	01	3
01645	Karkun ja Nurmeksen evank. op.	191	02	1	01618	Keski-Uudenmaan amm.aik.koul.k	229	01	1
01364	Karkun kotital.-sosiaalioppil.	251	02	4	01998	Keskisen Uudenmaan musiikkiop.	181	01	3
02221	Karleby sv.medborgarinstitut	192	10	3	01169	Keskuspuiston ammattiopisto	228	01	1
00061	Karleby svenska gymnasium	162	10	3	02185	Keuruun kansalaisopisto	192	09	3
01646	Karstulan evankelinen opisto	191	09	1	00277	Keuruun lukio	162	09	3
02184	Karstulan kansalaisopisto	192	09	3	02256	Kianta-opisto	192	11	3
00267	Karstulan lukio	162	09	3	00326	Kiimingin lukio	162	11	3
00320	Karttulan lukio	162	08	3	02380	Kiinteistöal.koul.säät.amm.opp	225	01	1
02289	Karttulan-Tervon kansalaisop.	192	08	3	01771	Kiipulan amm.aikuiskoul.keskus	229	04	1
02223	Kaskisten kansalaisop.-medb.ins	192	10	3	01170	Kiipulan ammattioppilaitos	228	04	1
00603	Kastellin lukio	162	11	3	01280	Kiipulan kauppaoppilaitos	228	04	1
00722	Kastun lukio	162	02	3	01517	Kiipulan puutarhaoppilaitos	228	04	1
00775	Katedralskolan i Åbo	162	02	3	01621	Kiljavan opisto	191	01	1
02417	Kauhajoen ammattiopisto	251	10	4	02090	Kimito Bygdens medborgarinst.	192	02	3
01647	Kauhajoen evankelinen opisto	191	10	1	00329	Kimitoöns gymnasium	162	02	3
02205	Kauhajoen kansalaisopisto	192	10	3	00413	Kimpisen lukio	162	05	3
00268	Kauhajoen lukio	162	10	3	00538	Kinnulan lukio	162	09	3
00269	Kauhavan lukio	162	10	3	02050	Kirkkonumm.kansal.op.-medb.inst	192	01	3
02206	Kauhavan-Härmän kansalaisop.	192	10	3	01208	Kirkkonummen ammattioppilaitos	223	01	3
02236	Kaukametsän opisto	192	11	3	01997	Kirkkonummen musiikkiopisto	181	01	3
00039	Kauklahten lukio	162	01	3	01726	Kisakallion urheiluopisto	183	01	1
02045	Kauniaisten kaup. kansalaisop.	192	01	3	01651	Kiteen ev.kansanopisto	191	07	1
00270	Kauniaisten lukio	162	01	3	00279	Kiteen lukio	162	07	3
01937	Kauniaisten mus.op.-Grankulla	181	01	1	02449	Kiteen oppimiskeskus	211	07	4
01219	Kauppiaitten kauppaoppilaitos	235	01	1	02262	Kittilän kansalaisopisto	192	12	3
00101	Kaurialan lukio	162	04	3	00280	Kittilän lukio	162	12	3
01648	Kaustisen ev.kansanopisto	191	10	1	01528	Kittilän maaseutuammatt.oppil.	211	12	4
00478	Kaustisen musiikkilukio	162	10	3	02067	Kiukaisten kansalaisopisto	192	02	3
02495	KCI Nosturi-instituutti	225	01	1	00281	Kiukaisten lukio	162	02	3
00321	Kellokosken lukio	162	01	3	02433	Kiuruveden ammatillinen oppil.	223	08	4
01165	Kelloseppäkoulu	223	01	1	02166	Kiuruveden kansalaisopisto	192	08	3
02259	Kemijärven kansalaisopisto	192	12	3	00282	Kiuruveden lukio	162	08	3
01229	Kemijärven kauppaoppilaitos	235	12	3	00283	Kiveriön lukio	162	04	3
00271	Kemijärven lukio	162	12	3	00286	Kiviniityn lukio	162	10	3
00544	Kemin aikuislukio	164	12	3	02376	Koillis-Lapin ammatill.oppil.	223	12	2
01045	Kemin ammattioppilaitos	223	12	3	01954	Koillis-Lapin musiikkiopisto	181	12	3
01230	Kemin kauppaoppilaitos	235	12	4	01072	Koillis-Pohjanmaan amm.oppil.	223	11	4
00272	Kemin lukio	162	12	3	01585	Koillismaan amm.aik.koul.kesk.	229	11	1
02363	Kemin sosiaalialan oppilaitos	243	12	4	01467	Koivikon maatalousoppilaitos	211	11	4
01007	Kemin teknillinen oppilaitos	221	12	4	00399	Koivukylän lukio	162	01	3
01346	Kemin terv.huolto-oppilaitos	241	12	4	02068	Kokemäen kansalaisopisto	192	02	3
02261	Kemin työväenopisto	192	12	3	00285	Kokemäen lukio	162	02	3
02260	Keminmaan kansalaisopisto	192	12	3	01086	Kokemäenjokilaakson amm.oppil.	223	02	4
01438	Keminmaan koti-laitostal.oppil.	251	12	3	01073	Kokkolan ammattioppilaitos	223	10	4
00474	Keminmaan lukio	162	12	3	01231	Kokkolan kauppaoppilaitos	235	10	4
02297	Kempeleen kansalaisopisto	192	11	3	01392	Kokkolan kotital.-sosiaalioppil.	243	10	4
00479	Kempeleen lukio	162	11	3	01008	Kokkolan teknill. oppilaitos	221	10	4
01514	Kempeleen puutarhaoppilaitos	211	11	4	01345	Kokkolan terv.huolto-oppil.	241	10	4
02375	Keravan ammattioppilaitos	223	01	4	02207	Kokkolan työväenopisto	192	10	3
02403	Keravan kauppaoppilaitos	235	01	4	00287	Kokkolan yhteislyseon lukio	162	10	3

Aakkoshakemisto 31.12.1996
Alfabetiskt register 31.12.1996

Tunnus Kod	Nimi Namn	Tyyppi Typ	Lääni Län	Omistaja Ägare	Tunnus Kod	Nimi Namn	Tyyppi Typ	Lääni Län	Omistaja Ägare
02263	Kolarin kansalaisopisto	192	12	3	01075	Kurikan ammattioppilaitos	223	10	4
00455	Kolarin lukio	162	12	3	02209	Kurikan kansalaisopisto	192	10	1
01119	Kone Oy:n teollisuusoppilaitos	225	01	1	00312	Kurikan lukio	162	10	3
00530	Konneveden lukio	162	09	3	01532	Kurun normaalimetsäoppilaitos	213	04	3
02338	Konservatoriet i Jakobstad	181	10	3	00313	Kustaa Vaasan aikuislukio	164	01	3
02276	Kontiolahden kansalaisopisto	192	07	3	01959	Kuula-opisto-Kuula-institutet	181	10	3
00464	Kontiolahden lukio	162	07	3	01172	Kuulovammaisten ammattikoulu	228	02	2
00727	Korkalovaaran lukio	162	12	3	02318	Kuurojen kansanopisto	191	01	1
00288	Korpilahden lukio	162	09	3	00315	Kuusaan lukio	162	05	3
00900	Korsholms gymnasium	162	10	3	01285	Kuusamon ammatti-instituutti	223	11	3
02219	Korsholms medborgarinstitut	192	10	3	02239	Kuusamon kansalaisopisto	192	11	3
01977	Korsholms musikinstitut	181	10	3	01654	Kuusamon kansanopisto	191	11	1
01287	Korsholms skolor	211	10	4	00314	Kuusamon lukio	162	11	3
01607	Korsnäs kurscenter	229	10	3	02013	Kuusamon musiikkiopisto	181	11	3
00289	Korsön lukio	162	01	3	02134	Kuusankosken kaup.työväenop.	192	05	3
00290	Kosken lukio	162	02	3	00601	Kuusiluodon lukio	162	11	3
00294	Kotka sv.samskola, gymnasiet	162	05	1	01740	Kuvataideakatemia	311	01	2
01046	Kotkan ammattioppilaitos	223	05	3	02409	Kvaerner Masa-Yards teoll.opp.	225	02	1
02436	Kotkan hoito-palveluolujen opp	241	05	3	01803	Kvevlax hemslöjdsskola	231	10	3
01232	Kotkan kauppaoppilaitos	235	05	3	00078	Kymenkartanon lukio	162	06	3
00291	Kotkan lyseon lukio	162	05	3	02522	Kymenlaakson ammattiopisto	221	05	1
02465	Kotkan merenkulku-kulj.alan op	238	05	3	01655	Kymenlaakson kansanopisto	191	05	1
02132	Kotkan opisto	192	05	3	09928	Kymenlaakson kesäyliopisto	921	05	4
01958	Kotkan seudun musiikkiopisto	181	05	1	01120	Kymin teollisuusoppilaitos	225	05	1
02321	Koulutus-kurssikesk.Fysiotieto	299	02	1	00323	Kyrksläts gymnasium	162	01	3
01608	Kouvolan amm.aikuiskoul.keskus	229	05	1	02210	Kyrönmaan opisto	192	10	1
00569	Kouvolan iltalukio	164	05	3	02069	Kyröskosken kansalaisopisto	192	04	1
02133	Kouvolan kaup.kansalaisopisto	192	05	3	00570	Kälviän lukio	162	10	3
00295	Kouvolan lyseon lukio	162	05	3	00316	Käpylän iltalukio	164	01	1
02481	Kouvolan seudun amm.opp.kesk.	223	05	4	00081	Käpylän lukio	162	01	3
02461	Kouvolan seudun ammattiopisto	235	05	4	01960	Käpylän musiikkiopisto	181	01	1
00297	Kouvonrinteen lukio	162	05	3	00330	Kärkölän lukio	162	04	3
01652	Kr.folkhögskolan i Nykarleby	191	10	1	00531	Kärsämäen lukio	162	11	3
00298	Kristiinankaupungin lukio	162	10	3	01304	Kättilöopisto	241	01	3
09902	Kristillinen opintokeskus	925	01	1					
00299	Kristinestads gymnasium	162	10	3	01396	L:rannan kotital-sosiaalioppil	251	05	1
02229	Kristinestads medborgarinst.	192	10	3	01805	L:rannan käsi- ja taidet.oppil	231	05	3
01653	Kronoby folkhögskola	191	10	4	01631	Laajasalon kristill.opisto	191	01	1
00465	Kronoby gymnasium	162	10	3	00017	Laajasalon lukio	162	01	3
02224	Kronoby medborgarinstitut	192	10	3	00401	Laanilan lukio	162	11	3
00057	Kuhan lukio	162	04	3	01592	Lahden amm.aikuiskoul.keskus	229	04	4
01882	Kuhankosken erityisamm.koulu	228	09	2	02513	Lahden ammatti-instituutti	223	04	4
00300	Kuhmoisten lukio	162	09	3	02470	Lahden ammattikorkeakoulu	313	04	4
02480	Kuhmon ammattioppilaitos	223	11	3	01305	Lahden diakoniaopisto	241	04	1
02238	Kuhmon kansalaisopisto	192	11	3	01656	Lahden kansanopisto	191	04	1
02332	Kuhmon musiikkiopisto	181	11	3	01237	Lahden kauppaoppilaitos	235	04	4
00301	Kuhmon yhteislukio	162	11	3	02514	Lahden käsi- ja taideteoll.op.	231	04	4
01470	Kujalan maatalousoppilaitos	211	04	2	00403	Lahden lyseon lukio	162	04	3
00580	Kulosaar.yht.lukio(1.8.1995-)	162	01	1	02484	Lahden Musiikkiopisto	181	04	1
00654	Kuninkaanhaan lukio	162	02	3	00495	Lahden Rudolf Steiner-koulu	179	04	1
02315	Kunta-alan opisto	191	01	1	02515	Lahden sos.ja terv.alan oppil.	241	04	4
01609	Kuopion amm.aikuiskoul.keskus	229	08	3	01011	Lahden teknillinen oppilaitos	221	04	4
01418	Kuopion hotelli-ravintolaoppil	253	08	2	02102	Lahden työväenopisto	192	04	3
02167	Kuopion kansalaisopisto	192	08	3	00404	Lahden yhteiskoulun lukio	162	04	1
09927	Kuopion kesäyliopisto	921	08	1	00406	Laihian lukio	162	10	3
00304	Kuopion klassillinen lukio	162	08	3	01593	Laitilan amm.aikuiskoul.keskus	229	02	3
01719	Kuopion konservatorio	181	08	1	00407	Laitilan lukio	162	02	3
01801	Kuopion käsi-taidet.akatemia	231	08	1	02070	Laitilan-Pyhärannan kansal.op.	192	02	3
00305	Kuopion lyseon lukio	162	08	3	02240	Lakeuden kansalaisopisto	192	11	3
02308	Kuopion musiikin yst.mus.opist	181	08	1	00408	Lammin lukio	162	04	3
01394	Kuopion tal.k.-koti-lait.t.opp	251	08	1	02103	Lammin-Tuuloksen kansalaisop.	192	04	3
00328	Kuopion Yht.koul.Musiikkilukio	162	08	3	00293	Langinkosken lukio	162	05	3
01916	Kuopion yliopisto	311	08	2	01473	Lännslunds skolor	211	10	4
02101	Kuoreveden kansalaisopisto	192	04	3	09930	Lapin kesäyliopisto	921	12	1
02208	Kuortaneen kansalaisopisto	192	10	3	01962	Lapin musiikkiopisto	181	12	3
00310	Kuortaneen lukio	162	10	3	01658	Lapin opisto	191	12	1
01770	Kuortaneen urheiluoipisto	183	10	1	01773	Lapin urheiluoipisto	183	12	1
00311	Kupittaaan lukio	162	02	3	01918	Lapin yliopisto	311	12	2

Tunnus Kod	Nimi Namn	Tyyppi Typ	Lääni Län	Omistaja Agare	Tunnus Kod	Nimi Namn	Tyyppi Typ	Lääni Län	Omistaja Agare
04228	Lapin yliopiston harj.koulu	171	12	2	00574	Lopen lukio	162	04	3
02168	Lapinlahden kansalaisopisto	192	08	3	02105	Lopen opisto	192	04	3
00409	Lapinlahden lukio	162	08	3	01813	Loun.Suom.käsi- ja taidet.oppil	231	02	3
01077	Lappajärven ammattioppilaitos	223	10	4	01936	Lounais-Hämeen musiikkiopisto	181	04	3
00411	Lappajärven lukio	162	10	3	00432	Lovisa gymnasium	162	01	3
01475	Lappeen maat.ja puutarhaoppil.	211	05	4	02051	Lovisa sv.medborgarinstitut	192	01	3
01076	Lappeenrannan ammattioppil.	223	05	4	00838	Luostarivuoren lukio	162	02	3
00412	Lappeenrannan lyseon lukio	162	05	3	02485	Luoteis-Helsingin Musiikkiop.	181	01	1
01963	Lappeenrannan musiikkiopisto	181	05	1	01662	Luther-opisto	191	01	1
01914	Lappeenrannan tekn.korkeakoulu	311	05	2	01810	Lybeckerin käsi- ja taidet.opp	231	11	3
02135	Lappeenrannan työväenopisto	192	05	1	00079	Lyseonmäen lukio	162	06	3
09929	Lappeenrannan-lmatran kesäyo	921	05	1	00728	Lyseonpuiston lukio	162	12	3
01659	Lappfjärds folkhögskola	191	10	1	01967	Länsi-Helsingin musiikkiop.	181	01	1
02428	Lapuan ammatti-instituutti	235	10	3	02333	Länsi-Karjalan musiikkiopisto	181	07	3
01078	Lapuan ammattioppilaitos	223	10	4	01615	Länsi-Lapin amm.aik.koul.kesk	229	12	4
02211	Lapuan kansalaisopisto	192	10	3	02478	Länsi-Lapin amm.opp(1.7.1995-)	223	12	4
00284	Lapuan lukio	162	10	3	01955	Länsi-Pohjan musiikkiopisto	181	12	3
01964	Lapuan musiikkiopisto	181	10	3	00914	Länsi-Porin lukio	162	02	3
02187	Laukaan kansalaisopisto	192	09	3	09931	Länsi-Suomen kesäyliopisto	921	02	1
00415	Laukaan lukio	162	09	3	01663	Länsi-Suomen opisto	191	02	1
00754	Laurin lukio	162	02	3	01617	Länsi-Uudenmaan amm.aik.koul.k	229	01	4
00418	Lauritsalan lukio	162	05	3	01965	Länsi-Uudenmaan musiikkiopisto	181	01	3
00419	Lauttakylän lukio	162	02	3	00547	Länsi-Vantaan aikuislukio	164	01	3
01987	Lauttasaaren musiikkiopisto	181	01	1	02357	Läntisen Keski-Suomen mus.opis	181	09	3
00420	Lauttasaaren yht.koulun lukio	162	01	1	01664	Lärkkulla-Stiftels.folkakademi	191	01	1
00421	Lavian lukio	162	02	3					
01703	Lehtimäen opisto	191	10	1	02358	Maanpuolustuskorkeakoulu	315	01	2
02283	Lehtimäen-Soinin kansalaisop.	192	10	3	01720	Maanpuolustusopisto	911	05	2
02104	Lempäälän kansalaisopisto	192	04	3	09903	Maaseudun siv.liiton op.keskus	925	01	1
00422	Lempäälän lukio	162	04	3	00604	Madetojan musiikkilukio	162	11	3
01370	Lepaan kotital-sosiaalioppil.	251	04	2	02228	Malax-Korsnäs medborg.institut	192	10	3
01038	Leppävaaran ammattioppilaitos	223	01	3	01245	Malmin kauppaoppilaitos	235	01	1
00423	Leppävaaran lukio	162	01	3	00501	Malmin lukio	162	01	3
02402	Leppävirran ammattioppilaitos	223	08	4	01426	Markkinointi-instituutti	225	01	1
02169	Leppävirran kansalaisopisto	192	08	3	00059	Martinlaakson lukio	162	01	3
00424	Leppävirran lukio	162	08	3	00568	Masalan lukio	162	01	3
00132	Liedon lukio	162	02	3	01193	Matinkylän ammattioppilaitos	223	01	3
02071	Liedon-Tarvasjoen kansalaisop.	192	02	3	00128	Mattlidens gymnasium	162	01	3
02155	Lieksan kansalaisopisto	192	07	3	00503	Maunulan yhteiskoulun lukio	162	01	1
01670	Lieksan kristillinen opisto	191	07	1	02336	Medborg.instit. i Mariehamn	192	13	5
00425	Lieksan lukio	162	07	3	00504	Meilahden lukio	162	01	3
02447	Lieksan oppimiskeskus	235	07	4	01197	Mellersta Nylands yrkesskola	223	01	4
02188	Lievestuoreen kansalaisopisto	192	09	1	00437	Meri-Porin lukio	162	02	3
00426	Lievestuoreen lukio	162	09	3	02073	Merikarvian kansalaisopisto	192	02	3
01185	Lihateollisuusopisto	225	04	1	00505	Merikarvian lukio	162	02	3
01727	Liikuntakeskus Pajulahti	183	04	1	01174	Merikosken ammattioppilaitos	228	11	1
01660	Limingan kansanopisto	191	11	1	01282	Merikosken kauppaoppilaitos	228	11	1
01371	Limingan kotitalousoppilaitos	251	11	4	00831	Merikosken lukio	162	11	3
00427	Limingan lukio	162	11	3	01863	Merisotakoulu	911	01	2
01990	Limingan seudun musiikkiopisto	181	11	3	01850	Merivartiokoulu	911	01	2
00058	Linikkalan lukio	162	04	3	00506	Messukylän lukio	162	04	3
02146	Linnalan kansalaisopisto	192	06	1	01775	Metallityöväen Murikka-opisto	191	04	1
00252	Linnan lukio	162	11	3	01135	Metsä-Serla Oy Valmennuskeskus	225	04	1
00657	Linnankosken lukio	162	01	3	01598	Mikkelin amm.aikuiskoul.keskus	229	06	4
00308	Linnanpellon lukio	162	08	3	01102	Mikkelin ammattioppilaitos	223	06	4
01173	Liperin ammattioppilaitos	228	07	1	02147	Mikkelin kansalaisopisto	192	06	3
02156	Liperin kansalaisopisto	192	07	3	09932	Mikkelin kesäkauppakorkeakoulu	921	06	1
00428	Liperin lukio	162	07	3	01397	Mikkelin kotitalousoppilaitos	251	06	4
01080	Lohjan ammattioppilaitos	223	01	4	01812	Mikkelin käsi- ja taidet.oppil	231	06	4
01242	Lohjan kauppaoppilaitos	235	01	4	01246	Mikkelin liiketal.instituutti	235	06	4
00429	Lohjan lukio	162	01	3	00507	Mikkelin lyseon lukio	162	06	3
01353	Lohjan terv.huolto-oppilaitos	241	01	4	02424	Mikkelin maaseutuoppilaitos	211	06	4
02032	Lohjan työväenopisto	192	01	3	02300	Mikkelin mlk:n kansalaisopisto	192	06	3
02446	Loimaan Amm.inst.(1.8.1994-)	223	02	4	01966	Mikkelin musiikkiopisto	181	06	1
01661	Loimaan ev.kansanopisto	191	02	1	01013	Mikkelin teknill.oppilaitos	221	06	4
00430	Loimaan lukio	162	02	3	01309	Mikkelin terv.huolto-oppil.	241	06	4
02343	Loimaan seudun musiikkiopisto	181	02	3	00509	Mikkelin yhteiskoulun lukio	162	06	3
02072	Loimaan työväenopisto	192	02	3	00510	Minna Canthin lukio	162	08	3

Aakkoshakemisto 31.12.1996
Alfabetiskt register 31.12.1996

Tunnus Kod	Nimi Namn	Tyyppi Typ	Lääni Län	Omistaja Ägare	Tunnus Kod	Nimi Namn	Tyyppi Typ	Lääni Län	Omistaja Ägare
02331	MJK-instituutti	225	01	1	02227	Närpes medborgarinstitut	192	10	3
00511	Mouhijärven lukio	162	04	3	09904	OK-opintokeskus	925	01	1
00512	Muhoksen lukio	162	11	3	00565	Olarin lukio	162	01	3
00522	Mukkulan lukio	162	04	3	09900	Opintokeskus KANSIO	925	01	1
00513	Munkkiniemen yht.koulun lukio	162	01	1	02452	Orimattila-instituutti	251	01	4
02302	Muonion kansalaisopisto	192	12	3	02034	Orimattilan kansalaisopisto	192	01	3
00466	Muonion lukio	162	12	3	00594	Orimattilan lukio	162	01	3
01923	Musiikkiopisto Juvenalia	181	01	1	01085	Oriveden ammattioppilaitos	223	04	4
02306	Musikintitutet Arkipelag	181	02	1	00595	Oriveden lukio	162	04	3
01924	Musikintitutet Kungsvägen	181	01	1	01666	Oriveden opisto	191	04	1
02346	Musikintitutet Legato	181	10	4	02109	Oriveden seud.kansalaisopisto	192	04	3
01930	Musikintitutet Raseborg	181	01	3	01482	Osaran maaseutuoppilaitos	211	04	2
00575	Muuramen lukio	162	09	3	01667	Otavan opisto	191	06	3
01682	Muurlan evankelinen opisto	191	02	1	01845	Otavan sosiaalialan oppilaitos	243	06	4
00525	Muurolan lukio	162	12	3	02075	Otsolan kansalaisopisto	192	02	1
01479	Muuraveden puutarha-maaseutuop	211	08	4	02426	Oulaisten instituutti	235	11	3
00431	Myllyharjun lukio	162	01	3	00596	Oulaisten lukio	162	11	3
00516	Myllykosken lukio	162	05	3	02395	Oulaisten terv.huolto-oppil.	241	11	3
00517	Mynämäen lukio	162	02	3	02242	Oulas-opisto	192	11	3
02066	Mynämäen seud. kansalaisopisto	192	02	3	02246	Oulu-opisto	192	11	3
01205	Myyrämäen ammattioppilaitos	223	01	3	02243	Oulujoki-opisto	192	11	3
00551	Mäkelänrinteen aikuislukio	164	01	3	02244	Oulujärven kansalaisopisto	192	11	3
00518	Mäkelänrinteen lukio	162	01	3	00548	Oulun aikuislukio	164	11	3
02477	Mäntsälän ammattiopisto	211	01	4	01599	Oulun amm.aikuiskoulutuskeskus	229	11	1
02033	Mäntsälän kansalaisopisto	192	01	3	01050	Oulun ammattioppilaitos	223	11	4
00519	Mäntsälän lukio	162	01	3	01310	Oulun diakoniaopisto	241	11	1
02148	Mäntyharjun kansalaisopisto	192	06	3	02245	Oulun kansalaisopisto	192	11	1
00520	Mäntyharjun lukio	162	06	3	01249	Oulun kauppaoppilaitos	235	11	4
00521	Mäntän lukio	162	04	3	01968	Oulun konservatorio	181	11	3
02422	Mäntän seudun koulutuskeskus	223	04	4	01399	Oulun koti-laitostal.oppil.	251	11	1
02106	Mäntän työväenopisto	192	04	3	01815	Oulun käsi- ja taidet.oppil.	231	11	4
01379	Naantalin kotital-sosiaaliopp.	251	02	3	00598	Oulun lyseon lukio	162	11	3
00552	Naantalin lukio	162	02	3	01551	Oulun metsäoppilaitos	213	11	4
01996	Naantalin musiikkiopisto	181	02	3	00599	Oulun normaalikoulu	171	11	2
02074	Naantalin työväenopisto	192	02	3	02471	Oulun seudun ammattikorkeak.	313	11	4
00553	Nakkilan lukio	162	02	3	02362	Oulun sosiaalialan oppilaitos	243	11	4
02107	Nastolan kansalaisopisto	192	04	3	01014	Oulun teknillinen oppilaitos	221	11	4
00877	Nastolan lukio	162	04	3	01311	Oulun terv.huolto-oppilaitos	241	11	4
02454	Naturbruksintitutet	211	02	1	01904	Oulun yliopisto	311	11	2
00667	Niinivaaran lukio	162	07	3	00597	Oulunkylän yhteiskoulun lukio	162	01	1
01414	Nikkarilan ammattioppilaitos	228	06	1	02437	Oulunsalon kansalaisopisto	192	11	3
00324	Nikkarin lukio	162	01	3	00543	Oulunsalon lukio	162	11	3
02170	Nilsin kansalaisopisto	192	08	3	00063	Ounasvaaran lukio	162	12	3
00554	Nilsin lukio	162	08	3	02371	Outokummun ammatillinen oppil.	243	07	4
02241	Nivalan kansalaisopisto	192	11	3	00602	Outokummun lukio	162	07	3
00555	Nivalan lukio	162	11	3	02157	Outokummun työväenopisto	192	07	3
01048	Nokian ammattioppilaitos	223	04	3	01127	Outokumpu Oy:n koulutuskeskus	225	01	2
00556	Nokian lukio	162	04	3	01202	Oy Nokia Ab:n teollisuusoppil.	225	01	1
02108	Nokian työväenopisto	192	04	3	02330	Oy Rastor Ab Tietomies	225	01	1
02388	Nordiska konstskolan	232	10	1	01774	Paasikivi-opisto	191	02	1
01698	Norrvala folkhögskola	191	10	1	00672	Padasjoen lukio	162	04	3
02414	Norrvala idrottsinstitut	183	10	1	01600	Paimion amm.aikuiskoul.keskus	229	02	3
00480	Nousiaisten lukio	162	02	3	02076	Paimion kansalaisopisto	192	02	3
00536	Nummelan lukio	162	01	3	00634	Paimion lukio	162	02	3
02296	Nummi-Pusulän kansalaisopisto	192	01	3	02334	Pakilan musiikkikoulu	181	01	1
00557	Nummi-Pusulän lukio	162	01	3	01971	Palmgren opisto	181	02	3
02441	Nurmeksen kauppa-ammattioppil.	235	07	4	00485	Palokan lukio	162	09	3
00558	Nurmeksen lukio	162	07	3	02248	Paltamon kansalaisopisto	192	11	3
01049	Nurmijärven ammattioppilaitos	223	01	4	00635	Paltamon lukio	162	11	3
02345	Nurmijärven musiikkiopisto	181	01	1	01853	Panssariprikaati/Panssarikoulu	911	04	2
00559	Nurmijärven yhteiskoulun lukio	162	01	1	01953	Panula-opisto	181	10	3
00527	Nurmon lukio	162	10	3	02077	Paraisten kansalaisopisto	192	02	3
02226	Nykarleby arbetarintitut	192	10	3	00526	Paraisten lukio	162	02	3
00563	Nykarleby gymnasium	162	10	3	00637	Pargas svenska gymnasium	162	02	3
02392	Nylands hotell-restaurangskola	253	01	4	00638	Parikkalan lukio	162	05	3
02310	Nylands sv.musikläroanstalt	181	01	4	02078	Parkanon kansalaisopisto	192	04	3
00456	Närpes gymnasium	162	10	3					

Tunnus Kod	Nimi Namn	Tyyppi Typ	Lääni Län	Omistaja Agare	Tunnus Kod	Nimi Namn	Tyyppi Typ	Lääni Län	Omistaja Agare
00639	Parkanon lukio	162	04	3	01723	Poliisiopisto	261	01	2
00665	Parolan lukio	162	04	3	02158	Polvijärven kansalaisopisto	192	07	3
02110	Parolan seud.kansalaisopisto	192	04	3	00467	Polvijärven lukio	162	07	3
01668	Partaharjun opisto	191	06	1	00651	Pomarkun lukio	162	02	3
00674	Pateniemen lukio	162	11	3	01995	Pop-Jazz konservatorio	181	01	1
00481	Pedersöre gymnasium	162	10	3	00546	Porin aikuiskoulutuskeskus	164	02	3
02298	Pedersöre medborgarinstitut	192	10	3	01612	Porin amm.aikuiskoulutuskeskus	229	02	1
01691	Pekka Halosen Akatemia	191	01	1	01314	Porin diakoniaopisto	241	02	1
02455	Pelastusopisto	261	08	2	02393	Porin hotelli-ravintolaoppil.	253	02	3
00498	Pelkosenniemen lukio	162	12	3	02080	Porin kaup.työväenopisto	192	02	3
02264	Pellon kansalaisopisto	192	12	3	01253	Porin kauppaoppilaitos	235	02	3
00640	Pellon lukio	162	12	3	00652	Porin lyseon lukio	162	02	3
01289	Peltosalmen maaseutuopisto	211	08	2	01442	Porin sosiaalialan oppilaitos	243	02	3
01681	Perheniemen evankelinen opisto	191	05	1	00653	Porin suomal.yht.lyseon lukio	162	02	3
02212	Perhojokilaakson kansalaisop.	192	10	3	02387	Porin taidekoulu	232	02	3
00529	Perhon lukio	162	10	3	01015	Porin teknillinen oppilaitos	221	02	3
01526	Perhon maaseutuoppilaitos	211	10	4	01051	Porin tekninen ammattioppil.	223	02	3
02079	Perniön kansalaisopisto	192	02	3	01052	Porin Teljän ammattioppilaitos	223	02	3
00641	Perniön lukio	162	02	3	01315	Porin terv.huolto-oppilaitos	241	02	3
00636	Pernon lukio	162	02	3	00666	Porkkalan lukio	162	01	3
01880	Perttulan erityisammattikoulu	228	04	2	00162	Porlammin lukio	162	01	3
01669	Peräpohjolan opisto	191	12	1	01675	Portaanpään krist.kansanopisto	191	08	1
00486	Peräseinäjoen lukio	162	10	3	01092	Porvoon ammattioppilaitos	223	01	4
00664	Petäjaveden lukio	162	09	3	02036	Porvoon kansalaisopisto	192	01	3
00642	Pieksämäen lukio	162	06	3	01254	Porvoon kauppaoppilaitos	235	01	1
02149	Pieksämäen työväenopisto	192	06	3	00656	Porvoon matk.alan oppilaitos	253	01	4
00643	Pielaveden lukio	162	08	3	02396	Porvoon terv.huolto-oppilaitos	241	01	3
02171	Pielaveden-Keiteleen kansal.op	192	08	3	01933	Porvoonseudun musiikkiopisto	181	01	3
01925	Pielisen-Karjalan musiikkiop.	181	07	3	02265	Posion kansalaisopisto	192	12	3
00645	Pietarsaaren lukio	162	10	3	00671	Posion lukio	162	12	3
02213	Pietarsaaren suom. työväenop.	192	10	3	02249	Pudasjärven kansalaisopisto	192	11	3
02189	Pihitiputaan kansalaisopisto	192	09	3	00658	Pudasjärven lukio	162	11	3
00668	Pihitiputaan lukio	162	09	3	00663	Pulkkilan lukio	162	11	3
01817	Piippolan käsi- ja taidet.opp	231	11	4	00468	Punkaharjun lukio	162	06	3
01857	Pioneerikoulu	911	05	2	00659	Punkalaitumen lukio	162	02	3
01088	Pirkanmaan ammattioppilaitos	223	04	4	00660	Puolalanmäen lukio	162	02	3
02390	Pirkanmaan hotelli-rav.oppil.	253	04	4	02250	Puolangan kansalaisopisto	192	11	3
01807	Pirkanmaan käsi- ja taidet.opp	231	04	4	00673	Puolangan lukio	162	11	3
01979	Pirkanmaan musiikkiopisto	181	04	1	01847	Puolustusvoim./Esikuntakoulu	911	01	2
02412	Pirkanmaan urheiluhierojakoulu	299	04	1	02159	Puruveden kansalaisopisto	192	07	3
02111	Pirkkalan kansalaisopisto	192	04	3	00829	Putaan lukio	162	12	3
00400	Pirkkalan yhteislukio	162	04	3	02279	Puumalan kansalaisopisto	192	06	3
00647	Pohj.Haagan yht.koulun lukio	162	01	1	00469	Puumalan yhteislukio	162	06	3
01969	Pohj.Helsingin musiikkiopisto	181	01	1	00541	Pyhäjoen lukio	162	11	3
01603	Pohj.Karjalan amm.aik.koul.k.	229	07	4	02251	Pyhäjärven kansalaisopisto	192	11	3
02469	Pohj.Karjalan ammattikorkeak.	313	07	1	00661	Pyhäjärven lukio	162	11	3
02356	Pohj.Keski-Suomen musiikkiop.	181	09	3	02282	Pyhäselän kansalaisopisto	192	07	3
02490	Pohj.Keski-Suomen oppimiskesk.	223	09	4	00010	Pyhäselän lukio	162	07	3
02445	Pohj.Lapin ammatti-instituutti	235	12	4	02372	Pyynikin ammattioppilaitos	223	04	3
01036	Pohj.Pohjanmaan amm.oppilait.	223	11	4	09935	Päijät-Hämeen kesäyliopisto	921	04	1
02190	Pohj.Päijänteiden kansalaisop.	192	09	3	01961	Päijät-Hämeen konservatorio	181	04	1
02475	Pohj.Satakunnan ammatti-inst.	235	02	4	01472	Päijät-Hämeen maaseutuoppil.	211	04	1
01091	Pohj.Savon ammattioppilaitos	223	08	4	01676	Päivölän kansanopisto	191	04	1
01201	Pohj.Suomen teollisuusopisto	225	11	1	02112	Pälkäneen seud.kansalaisopisto	192	04	3
02035	Pohjan työväenop-arbetarinst.	192	01	3	00662	Pälkäneen seudun lukio	162	04	3
00434	Pohjois-Espoon lukio	162	01	3	01708	Pääkaup.seudun amm.aik.koul.k.	229	01	1
00648	Pohjois-Helsingin lukio	162	01	3					
09933	Pohjois-Karjalan kesäyliopisto	921	07	4	01582	Raahen amm.aikuiskoulutuskesk.	229	11	1
01671	Pohjois-Karjalan opisto	191	07	4	01093	Raahen ammattioppilaitos	223	11	4
01970	Pohjois-Kymen musiikkiopisto	181	05	1	00713	Raahen lukio	162	11	3
01993	Pohjois-Pirkanmaan mus.opisto	181	04	3	01972	Raahen musiikkiopisto	181	11	3
09934	Pohjois-Pohjanmaan kesäyo	921	11	1	01255	Raahen porvari- ja kauppakoulu	235	11	1
01602	Pohjois-Savon amm.aik.koul.kes	229	08	4	01189	Raahen tietokonealan oppil.	221	11	2
02482	Pohjois-Savon ammatill.instit.	235	08	4	02252	Raahen työväenopisto	192	11	3
01673	Pohjois-Savon kansanopisto	191	08	1	01579	Radio- ja televisioinstituutti	225	01	2
00649	Pohjois-Tapiolan lukio	162	01	3	01613	Raision amm.aikuiskoul.keskus	229	02	3
01674	Pohjola-opisto	191	11	1	01094	Raision ammattioppilaitos	223	02	4
01710	Poliisikoulu	261	04	2	01256	Raision kauppaoppilaitos	235	02	3

Tunnus Kod	Nimi Namn	Tyyppi Typ	Läni Län	Omistaja Agare	Tunnus Kod	Nimi Namn	Tyyppi Typ	Läni Län	Omistaja Agare
00714	Raision lukio	162	02	3	02284	Sallan kansalaisopisto	192	12	3
02081	Raision työväenopisto	192	02	3	00785	Sallan lukio	162	12	3
01849	Rajakoulu	911	05	2	02487	Salon amm.aikuiskoulutuskeskus	229	02	4
00715	Rajamäen lukio	162	01	3	01098	Salon ammattioppilaitos	223	02	4
01855	Rannikkotyöstökoulu	911	01	2	02083	Salon kansalaisopisto	192	02	3
02280	Rantasalmen kansalaisopisto	192	06	3	01260	Salon kauppaoppilaitos	235	02	3
00716	Rantasalmen lukio	162	06	3	01975	Salon musiikkiopisto	181	02	3
02266	Ranuan kansalaisopisto	192	12	3	01316	Salon terv.huolto-oppilaitos	241	02	3
02317	Ranuan kr. kansanopisto	191	12	1	00756	Salpausselän lukio	162	04	3
00735	Ranuan lukio	162	12	3	00757	Sammon lukio	162	04	3
01677	Raudaskylän kristill.opisto	191	11	1	01134	Sanomain ammattioppilaitos	225	01	1
00644	Rauhalan lukio	162	07	3	02383	Satakunnan käsi- ja taidet.opp.	231	02	3
01128	Rauma Oy Porin teollisuusoppil.	225	02	1	02423	Satakunnan maa- ja metsäinst.	213	02	2
00571	Rauman aikuislukio	164	02	3	02286	Savitaipaleen kansalaisopisto	192	05	3
02453	Rauman ammatti-instituutti	235	02	3	00758	Savitaipaleen lukio	162	05	3
02082	Rauman kaup.kansalaisopisto	192	02	3	01601	Savonlinnan amm.aik.koul.kesk.	229	06	3
00719	Rauman lyseon lukio	162	02	3	02438	Savonlinnan ammatillinen inst.	241	06	2
01973	Rauman musiikkiopisto	181	02	3	01099	Savonlinnan ammattioppilaitos	223	06	4
00492	Rauman normaalkoulu	171	02	2	02377	Savonlinnan hotelli-rav.oppil.	253	06	4
00720	Raumanmeren lukio	162	02	3	09936	Savonlinnan kesäyliopisto	921	06	1
00723	Rautalammin lukio	162	08	3	01689	Savonlinnan kristill. opisto	191	06	1
01132	Rautaruukin teollisuusoppil.	225	11	2	01821	Savonlinnan käsi- ja taidet.opp	231	06	4
02172	Rautavaaran kansalaisopisto	192	08	3	00759	Savonlinnan lyseon lukio	162	06	3
00482	Rautavaaran lukio	162	08	3	01976	Savonlinnan musiikkiopisto	181	06	1
02292	Rautjärven kansalaisopisto	192	05	3	00493	Savonlinnan normaalkoulu	171	06	2
00542	Rautjärven lukio	162	05	3	00787	Savonlinnan taidelukio	162	06	3
01412	Ravintolakoulu Perho	253	01	1	00483	Savkosken lukio	162	12	3
01678	Reisjärven kristill.opisto	191	11	1	01594	Seinäjoen amm.aik.koul.keskus	229	10	1
00532	Reisjärven lukio	162	11	3	02458	Seinäjoen amm.opp.(1.8.1995-)	223	10	4
00540	Ressun aikuislukio	164	01	3	02472	Seinäjoen ammattikorkeakoulu	313	10	4
00082	Ressun lukio	162	01	3	02214	Seinäjoen kansalaisopisto	192	10	3
00567	Riihimäen aikuislukio	164	04	3	01262	Seinäjoen kauppaoppilaitos	235	10	4
01096	Riihimäen ammattioppilaitos	223	04	4	01402	Seinäjoen kotital.oppilaitos	251	10	3
01180	Riihimäen ammattioppilaskoulu	299	04	2	00763	Seinäjoen lukio	162	10	3
02113	Riihimäen kansalaisopisto	192	04	3	01443	Seinäjoen sosiaali-alan oppil.	243	10	4
01258	Riihimäen kauppaoppilaitos	235	04	3	01019	Seinäjoen teknill.oppilaitos	221	10	4
00724	Riihimäen lukio	162	04	3	01318	Seinäjoen terv.huolto-oppil.	241	10	4
01974	Riihimäen musiikkiopisto	181	04	3	00475	Sibbo gymnasium	162	01	3
01731	Riihimäen ohjaajainstituutti	231	04	3	02053	Sibbo sv.medborgarinstitut	192	01	3
02287	Ristiinan kansalaisopisto	192	06	3	01742	Sibelius-Akatemia	311	01	2
00737	Ristiinan lukio	162	06	3	00089	Sibelius-lukio	162	01	3
01657	Rovala-opisto	191	12	1	00564	Sievin lukio	162	11	3
00579	Rovaniemen aikuislukio	164	12	3	01778	Siikaranta-opisto	191	01	1
01614	Rovaniemen amm.aik.koul.keskus	229	12	4	02281	Siilin kansalaisopisto	192	06	3
02456	Rovaniemen amm.opp.(1.7.1995-)	223	12	4	02173	Siilinjärvi-Maaningan kansal.op	192	08	3
01415	Rovaniemen hotelli-rav.oppil.	253	12	4	00764	Siilinjärven lukio	162	08	3
02267	Rovaniemen kansalaisopisto	192	12	1	01546	Siilinjärven metsäoppilaitos	213	08	4
01259	Rovaniemen kauppaoppilaitos	235	12	4	00789	Simon lukio	162	12	3
02427	Rovaniemen maaseutu-kotital.op	211	12	4	02268	Simon-Kuivaniemen kansalaisop.	192	12	3
01534	Rovaniemen metsäoppilaitos	213	12	4	00783	Simonkylän lukio	162	01	3
02290	Rovaniemen mlk:n kansalaisop.	192	12	3	00535	Sipoon lukio	162	01	3
01018	Rovaniemen teknill.oppilaitos	221	12	4	02037	Sipoon suom.kansalaisopisto	192	01	3
01307	Rovaniemen terv-sos.alan opp.	241	12	4	01144	Sisun teollisuusoppilaitos	225	04	2
02277	Ruokolahden kansalaisopisto	192	05	3	02174	Sisä-Savon kansalaisopisto	192	08	3
01417	Ruoveden kotitalousoppilaitos	251	04	4	02444	Sisäläh.seur.diak-kasvattajaop	243	06	1
00730	Ruoveden lukio	162	04	3	01685	Sisälähetysseuran opisto	191	06	1
02114	Ruoveden opisto	192	04	3	02479	Skärgårdshavets medborgarinst.	192	02	3
02247	Ruukin kansalaisopisto	192	11	3	02269	Sodankylän kansalaisopisto	192	12	3
00731	Ruukin lukio	162	11	3	00765	Sodankylän lukio	162	12	3
01489	Ruukin maaseutuoppilaitos	211	11	4	01553	Sodankylän metsäoppilaitos	213	12	3
01679	Räisälän kansanopisto	191	02	1	01728	Solvalla idrottsinstitut	183	01	1
					02115	Someron kansalaisopisto	192	02	3
02488	S:linnan terv.huol.ja liik.ins	235	06	3	00766	Someron lukio	162	02	3
01772	Saamelaisalueen koulutuskeskus	299	12	2	02175	Sonkajärven kansalaisopisto	192	08	3
02191	Saarijärven kansalaisopisto	192	09	3	00767	Sonkajärven lukio	162	08	3
00751	Saarijärven lukio	162	09	3	02253	Sotkamon kansalaisopisto	192	11	3
02136	Saimaan kansalaisopisto	192	05	1	00768	Sotkamon lukio	162	11	3
00416	Salinkallion lukio	162	04	3	00069	Sotungin lukio	162	01	3

Tunnus Kod	Nimi Namn	Tyyppi Typ	Lääni Län	Omistaja Ägare	Tunnus Kod	Nimi Namn	Tyyppi Typ	Lääni Län	Omistaja Ägare
09909	Studiecentr.sv.studieförbundet	925	01	1	00849	Tervolan lukio	162	12	3
02288	Sulkavan kansalaisopisto	192	06	3	01596	Teuvan amm.aikuiskoul.keskus	229	10	1
00786	Sulkavan lukio	162	06	3	02215	Teuvan kansalaisopisto	192	10	3
00770	Suolahden lukio	162	09	3	00824	Teuvan lukio	162	10	3
02192	Suolahden työväenopisto	192	09	3	00405	Tiirismaan lukio	162	04	3
00087	Suomalais-venäläinen koulu	179	01	2	00825	Tikkakosken lukio	162	09	3
02320	Suomen hierontatieto Oy	299	04	1	00826	Tikkurilan lukio	162	01	3
01341	Suomen kosmetolog.yhd.opisto	223	01	1	02160	Tohmajärv-Värtsilän kansal.op.	192	07	3
01263	Suomen liikem.kauppaopisto	235	01	1	00848	Tohmajärven lukio	162	07	3
01686	Suomen nuorisopisto	191	06	1	02216	Toholammin kansalaisopisto	192	10	3
01704	Suomen raamattuopisto	191	01	1	01827	Toholammin käsi- ja taidet.opp	231	10	4
01118	Suomen Trikkoon amm.kurssikoulu	225	04	1	00847	Toholammin lukio	162	10	3
01729	Suomen urheiluopisto	183	06	1	02118	Toijalan kansalaisopisto	192	04	3
01292	Suomen Yrittäjäopisto	225	10	1	00827	Toijalan lukio	162	04	3
01851	Suomenlahd.Laiv./Laivastokoulu	911	01	2	02038	Toimelan vapaaopisto	192	01	1
02186	Suomenselän kansalaisopisto	192	09	3	09905	Toimihenkilöjärj.TJS op.keskus	925	01	1
00771	Suomussalmen lukio	162	11	3	02272	Toivola-Luotolan kansalaisop.	192	12	1
02432	Suomussalmi-opisto	251	11	2	00828	Toivonlinnan yhteiskoulu	179	02	1
02489	Suonenjoen ammatti-instituutti	223	08	4	00852	Toppilan lukio	162	11	3
00772	Suonenjoen lukio	162	08	3	02271	Tornion kansalaisopisto	192	12	3
02442	Suupohjan ammatti-instituutti	223	10	4	01268	Tornion liiket.tietotekn.inst.	235	12	4
00502	Suutarilan lukio	162	01	3	00830	Tornion yhteislyseon lukio	162	12	3
02391	Sv.konstskolan i Nykarleby	232	10	4	02138	Toukolan kansalaisopisto	192	05	1
00778	Sv.privatskolan i U:borg-gymn.	162	11	1	01203	Toyota ammattioppilaitos	225	01	1
00779	Sv.samskolan i T:fors, gymn.	162	04	1	01535	Tuomarniemen metsäoppilaitos	213	10	2
01688	Sv.Österbottens folkakademi	191	10	4	00832	Turengin lukio	162	04	3
01687	Svenska folkakademin	191	01	1	01707	Turun amm.aikuiskoulut.keskus	229	02	1
01910	Svenska handelshögskolan	311	01	2	02421	Turun ammatti-instituutti	223	02	3
01206	Sydösterbottens yrkesskola	223	10	4	02319	Turun hierojakoulu	299	02	1
00780	Sysmän yhteiskoulun lukio	162	06	3	00833	Turun iltalukio	164	02	3
02084	Säkylän seud.kansalaisopisto	192	02	3	01911	Turun kauppakorkeakoulu	311	02	2
00781	Säkylän seudun lukio	162	02	3	01269	Turun kauppaoppilaitos	235	02	3
					09938	Turun kesäyliopisto	921	02	1
02384	T:reen taiteen-viestinnän opp.	232	04	3	00834	Turun klassikon lukio	162	02	3
02463	T:reen terv.h.opp.(1.8.1995-)	241	04	3	01932	Turun konservatorio	181	02	1
00812	Taavetin lukio	162	05	3	01690	Turun kristillinen opisto	191	02	1
02389	Taidekoulu Maa	232	01	1	00835	Turun lyseon lukio	162	02	3
01741	Taideteollinen korkeakoulu	311	01	2	01168	Turun maalariammattioppilaitos	223	02	1
02254	Taivalkosken kansalaisopisto	192	11	3	00836	Turun normaalikoulu	171	02	2
00850	Taivalkosken lukio	162	11	3	01712	Turun piirustuskoulu	232	02	1
01557	Taivalkosken metsäoppilaitos	213	11	4	01140	Turun sanomain ammattioppil.	225	02	1
00761	Talvisalon lukio	162	06	3	02525	Turun seudun musiikkiopisto	181	02	1
00813	Tammerkosken lukio	162	04	3	02085	Turun suom.työväenopisto	192	02	3
01139	Tampellan teollisuusoppilaitos	225	04	1	00837	Turun suom.yht.koulun lukio	162	02	3
00814	Tampereen aikuislukio	164	04	3	02382	Turun taiteen-viestinnän oppil	232	02	3
01595	Tampereen amm.aik.koul.keskus	229	04	1	01055	Turun teknillinen ammattioppil	223	02	3
02466	Tampereen ammattikorkeakoulu	313	04	3	01023	Turun teknillinen oppilaitos	221	02	3
09937	Tampereen kesäyliopisto	921	04	1	01325	Turun terv.huolto-oppilaitos	241	02	3
00815	Tampereen klassillinen lukio	162	04	3	01902	Turun yliopisto	311	02	2
01931	Tampereen konservatorio	181	04	1	02176	Tuusniemen kansalaisopisto	192	08	3
01403	Tampereen kotitalousoppilaitos	251	04	1	00851	Tuusniemen lukio	162	08	3
00816	Tampereen lyseon lukio	162	04	3	02299	Tuusulan kansalaisopisto	192	01	3
00817	Tampereen normaalikoulu	171	04	2	02361	Tuusulan sosiaalialan oppil	243	01	4
00496	Tampereen Rudolf Steiner-koulu	179	04	1	01854	Tykistörikaati/Tykistökoulu	911	02	2
01408	Tampereen sosiaalialan oppil.	243	04	1	01830	Tyrvään käsi- ja taidet.oppil	231	02	4
02516	Tampereen tal. ja tekn. oppil.	235	04	3	01831	Työtehoseuran amm.aik.koul.kes	229	01	1
01915	Tampereen tekn.korkeakoulu	311	04	2	01692	Työväen akatemia	191	01	1
02116	Tampereen työväenopisto	192	04	3	09906	Työväen siv.liitto TSL op.kesk	925	01	1
00819	Tampereen yhteiskoulun lukio	162	04	1	00539	Töölön yht.koulun aikuislukio	164	01	1
01905	Tampereen yliopisto	311	04	2	00844	Töölön yhteiskoulun lukio	162	01	1
01767	Tanhuvaaran urheiluopisto	183	06	1					
00545	Tapiolan aikuislukio	164	01	3	02086	Uvilan kansalaisopisto	192	02	3
00821	Tapiolan lukio	162	01	3	00878	Uvilan lukio	162	02	3
01717	Teatterikorkeakoulu	311	01	2	00470	Uotilanrinteen lukio	162	02	3
01907	Teknillinen korkeakoulu	311	01	2	01769	Urheiluopisto Kisakeskus	183	01	1
01825	Terjärv hemsjöjdsskola	231	10	4	02119	Urjalan-Kylmäkosken kansal.op.	192	04	3
00823	Tervakosken lukio	162	04	3	00533	Utajärven lukio	162	11	3
02270	Tervolan kansalaisopisto	192	12	3	02295	Utsjoen kansalaisopisto	192	12	3

Aakkoshakemisto 31.12.1996
Alfabetiskt register 31.12.1996

Tunnus Kod	Nimi Namn	Tyyppi Typ	Lääni Län	Omistaja Ägare	Tunnus Kod	Nimi Namn	Tyyppi Typ	Lääni Län	Omistaja Ägare
00487	Utsjoen saamelaislukio	162	12	3	01858	Viestirykmentti/Sähkötekn.koulu	911	04	2
02087	Uudenkaupungin kansalaisopisto	192	02	3	01852	Viestirykmentti/Viestikoulu	911	04	2
00876	Uudenkaupungin lukio	162	02	3	00918	Vihannin lukio	162	11	3
02326	Uudenmaan maaseutuopisto	211	01	3	02041	Vihdin kansalaisopisto	192	01	3
					01822	Vihdin käsi- ja taidet. oppil.	231	01	3
00887	Vaajakosken lukio	162	09	3	00902	Vihdin yhteiskoulun lukio	162	01	3
00888	Vaalan lukio	162	11	3	00903	Viherlaakson lukio	162	01	3
02161	Vaara-Karjalan kansalaisopisto	192	07	3	02450	Vihreä Siv. ja Op.kesk, ViSiO	925	01	1
01586	Vaasan amm.aikuiskoulutuskesk.	229	10	3	00904	Viialan lukio	162	04	3
01057	Vaasan ammattioppilaitos	223	10	3	02121	Viialan työväenopisto	192	04	3
09939	Vaasan kesäyliop-Vasa sommarun	921	10	1	01985	Viitasaaren alueen mus.opisto	181	09	3
02501	Vaasan liiketalous-hot.inst.	253	10	3	02196	Viitasaaren kansalaisopisto	192	09	3
00889	Vaasan lyseon lukio	162	10	3	00906	Viitasaaren lukio	162	09	3
02500	Vaasan sos.terv.huoltoal.opp.	241	10	3	01695	Viitakiven opisto	191	04	1
01024	Vaasan teknillinen oppilaitos	221	10	3	02122	Vilppulan kansalaisopisto	192	04	3
02217	Vaasan työväenopisto	192	10	3	00907	Vimpelin lukio	162	10	3
00890	Vaasan yhteislukio	162	10	3	00908	Virkby gymnasium	162	01	3
01913	Vaasan yliopisto	311	10	2	00909	Virolahden lukio	162	05	3
01103	Vakka-Suomen ammattioppilaitos	223	02	4	02324	Virpiniemen liikuntaopisto	183	11	1
01273	Vakka-Suomen kauppaoppilaitos	235	02	3	02123	Virtain kansalaisopisto	192	04	3
01981	Vakka-Suomen musiikkiopisto	181	02	3	00910	Virtain lukio	162	04	3
02316	Valamon kansanopisto	191	06	1	01276	Virtain seud.kauppaoppilaitos	235	04	4
00892	Valkeakosken lukio	162	04	3	00911	Voikkaan lukio	162	05	3
01982	Valkeakosken musiikkiopisto	181	04	3	00205	Voionmaan lukio	162	09	3
02418	Valkeakosken seud.amm.aikuisk.	229	04	4	01696	Voionmaan opisto	191	04	1
01274	Valkeakosken seud.kauppaoppil.	235	04	4	01768	Vuokatin urheiluopisto	183	11	1
01104	Valkeakosken seudun amm.oppil.	223	04	4	02420	Vuokattiopisto	213	11	2
02120	Valkeakosken työväenopisto	192	04	3	02419	Vuoksenlaakson amm.aik.koul.k.	229	05	4
02139	Valkealan kansalaisopisto	192	05	3	00912	Vuoksenniskan yht.koulun lukio	162	05	3
01693	Valkealan krist.kansanopisto	191	05	1	00534	Vuolijoen lukio	162	11	3
00484	Valkealan lukio	162	05	3	00915	Vuosaaren lukio	162	01	3
02039	Valkon kansalaisopisto	192	01	3	00875	Väinö Linnan lukio	162	04	3
02407	Valmet Automotive Oy teoll.opp	225	02	1	01697	Västra Nylands folkhögskola	191	01	4
01142	Valmet Oy teoll.oppilaitos	225	09	2	01106	Västra Nylands yrkesskola	223	01	4
00893	Valtimon lukio	162	07	3	02091	Västabolands medborgarinstitut	192	02	3
01448	Valtion kalatalousoppilaitos	211	02	2	00913	Vääksyn lukio	162	04	3
01105	Vammalan ammattikoulu	223	02	4	00917	Vörå samgymnasium	162	10	3
00840	Vammalan lukio	162	02	3	02220	Vörå-Oravais-Maxmo medb.inst.	192	10	3
02088	Vammalan opisto	192	02	3					
01776	Vankeinhoidon koulutuskeskus	299	01	2	01150	Wärtsilä Vaasan konepajakoulu	225	10	1
02493	Vantaan ammatti-aideteoll.opp	223	01	3					
02494	Vantaan ammattiopisto	241	01	1	01157	Yht.pap.teht.t.opp.Jouts-Pulp	225	05	1
02040	Vantaan kaup.työväenopisto	192	01	3	01151	Yht.pap.teht.teoll.opp,Lotila	225	04	1
01983	Vantaan musiikkiopisto	181	01	3	01152	Yht.pap.teht.teoll.opp,Matara	225	09	1
02492	Vantaan sos.ja terv.alan opp.	241	01	3	00092	Yhtenäiskoulun lukio	162	01	3
01713	Vapaa taidekoulu	232	01	1	01344	Yksit.hieromaopisto K.Juntunen	299	04	1
09907	Vapaan siv.toim.liiton op.kesk	925	01	1	00945	Ylistaron lukio	162	10	3
01730	Varalan urheiluopisto	183	04	1	02273	Ylitornion kansalaisopisto	192	12	3
01058	Varkauden ammattioppilaitos	223	08	3	01699	Ylitornion krist.kansanopisto	191	12	1
02177	Varkauden kansalaisopisto	192	08	3	00946	Ylitornion yhteiskoulun lukio	162	12	1
01406	Varkauden kotital-sosiaal.opp.	243	08	3	02255	Ylivieskan kansalaisopisto	192	11	3
01833	Varkauden käsi- ja taidet.opp	231	08	3	00947	Ylivieskan lukio	162	11	3
00578	Varkauden lukio	162	08	3	01986	Ylivieskan seudun musiikkiop.	181	11	3
02301	Varpaisjärven kansalaisopisto	192	08	3	01846	Ylivieskan sosiaalialan oppil.	243	11	4
01694	Varsinais-Suomen kansanopisto	191	02	1	01204	Ylivieskan teknill.oppilaitos	221	11	4
02325	Varsinais-Suomen maaseutuoppil	211	02	2	02162	Ylä-Karjalan kansalaisopisto	192	07	3
02230	Vasa arbetarinstitut	192	10	3	01992	Ylä-Satakunnan musiikkiopisto	181	04	3
01326	Vasa sv.hälsovårdsläroanstalt	241	10	4	01604	Ylä-Savon amm.aikuiskoul.kesk	229	08	4
00489	Vasa svenska aftonläroverk	164	10	3	02431	Ylä-Savon amm.opp.(1.8.1994-)	223	08	4
02440	Vasa yrkesinstitut	221	10	4	01943	Ylä-Savon musiikkiopisto	181	08	3
00898	Vasa övningsskola	171	10	2	00948	Ylöjärven lukio	162	04	3
00327	Vaskivuoren lukio	162	01	3	02124	Ylöjärven työväenopisto	192	04	3
00070	Vehkalahden lukio	162	05	3	02329	Ypäjän hevosopisto	211	04	1
00919	Vesannon lukio	162	08	3	01108	Yrkesskolan i Jakobstad	223	10	4
01366	Vetelin kotitalousoppilaitos	251	10	4					
00901	Vetelin lukio	162	10	3	01903	Åbo Akademi	311	02	2
02178	Vieremän kansalaisopisto	192	08	3	01286	Åbo hemslöjdsläroarinstitut	231	02	2
00488	Vieremän lukio	162	08	3	02092	Åbo sv.arbetarinstitut	192	02	3

Tunnus Kod	Nimi Namn	Tyyppi Typ	Lääni Län	Omistaja Ägare	Tunnus Kod	Nimi Namn	Tyyppi Typ	Lääni Län	Omistaja Ägare
01568	Åbo sv.sjöfartsläroanstalt	238	02	2	01110	Ålands yrkesskola	223	13	5
01700	Åbolands folkhögskola	191	02	1					
01109	Åbolands yrkesskola	223	02	4	02278	Äetsän kansalaisopisto	192	02	3
01701	Ålands folkhögskola	191	13	5	00319	Äetsän lukio	162	02	3
01279	Ålands handelsläroverk	235	13	5	01111	Ähtärin ammattioppilaitos	223	10	4
01419	Ålands hotell-restaurangskola	253	13	5	02218	Ähtärin kansalaisopisto	192	10	3
01388	Ålands husmodersskola	251	13	5	00973	Ähtärin lukio	162	10	3
00962	Ålands lyceum	162	13	5	02197	Äänekosken kansalaisopisto	192	09	1
01510	Ålands naturbruksskola	211	13	5	00974	Äänekosken lukio	162	09	3
01569	Ålands sjöfartsläroverk	238	13	5					
01573	Ålands sjömansskola	238	13	5	01702	Östra Nylands folkhögskola	191	01	1
09940	Ålands sommaruniversitet	921	13	5	01113	Östra Nylands yrkesskola	223	01	4
01029	Ålands tekniska läroverk	221	13	5	01509	Överby trädgårds-lantbrukssk.	211	01	4
02526	Ålands vårdinstitut	241	13	5					

Julkaisu sisältää tietoja
oppilaitoksista vuonna 1996:

- oppilaitokset ja oppilaitosten oppilasmäärät lääneittäin ja kunnittain
- oppilaitosten osoitetiedot
- oppilaitokset oppilaitostyypeittäin
- aakkoshakemisto
- oppilaitosrekisteriin tehdyt muutokset

Publikationen innehåller uppgifter om
läroanstalter år 1996:

- läroanstalter och antal elever efter län och kommun
- läroanstalternas adresser
- läroanstalter efter läroanstaltstyp
- alfabetiskt register
- förändringar i läroanstaltsregistret

Oppilaitosluokitus ja -luettelo (Tuote nro 9848)

Läroanstaltsklassificering och -förteckning (Produkt nr 9848)

Koulutus -sarja: 1997:2 Oppilaitosluokitus ja -luettelo 1996

Serien Utbildning 1997:2 Läroanstaltsklassificering och -förteckning 1996

MYYYNTI:
Tilastokeskus/Myyntipalvelu
PL 3B
00022 Tilastokeskus
puh. (09) 1734 2011
faksi (09) 1734 2474
sähköposti: tilastomyynti@stat.fi

FÖRSÄLJNING:
Statistikcentralen/Försäljningstjänsten
PB 3B
00022 Statistikcentralen
tfn (09) 1734 2011
fax (09) 1734 2474
e-post: tilastomyynti@stat.fi

ORDERS:
Statistics Finland/Sales Services
P.O.Box 3B
FIN-00022 Statistics Finland
Tel. +358-9-1734 2011
Fax +358-9-1734 2474
E-mail: tilastomyynti@stat.fi

ISSN 1236-4746
= Koulutus Utbildning
ISSN 1236-6307
ISBN 951-727-308-8



9 789517 273084