



tilastotiedotus statistisk rapport

Tilastoarkisto
Statistikarkivet

ISSN 0355-2322

Tilastokeskus
Statistikcentralen
Central Statistical Office of Finland

1985

Tiedustelut - Förfrågningar

Päiväys - Datum

Sarja ja nro - Serie och nr

Mikko Aaltonen
Pirkko Mäkelä
Puh.
Tel. (90) 58001

2.10.1985

RT 1985:46

RAHOITUS
FINANSIERING

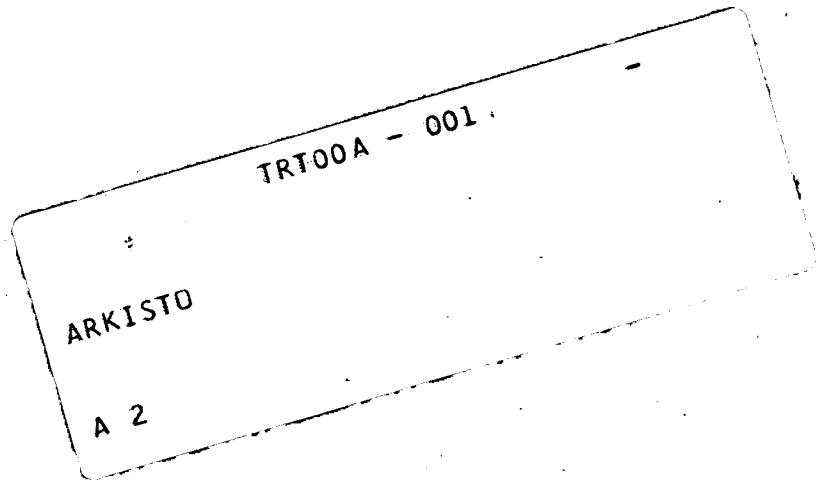

LUOTTOKANTATILASTO
31.12.1984

KREDITBESTÄNDET
31.12.1984

SISÄLLYSLUETTELO

<u>Teksti</u>	<u>Sivu</u>
Johdanto	I
Katsaus	III
Luottokantatilaston käsitteistä ja luokituksesta	X
Institutionaalisen sektoriluokituksen mukainen luotonantajaryhmittely	XIV
Eläkelaitosluokituksen mukainen luotonantajaryhmittely	XVI
 <u>Taulukot</u>	
1.1. Rahoituslaitosten, valtion ja sosiaaliturvarahastojen luotonanto luotonantajasektoreittain	2
1.2. Rahoituslaitosten, valtion ja sosiaaliturvarahastojen luotonanto vaaderyhmittäin ja luotonantajasektoreittain	3
1.3. Rahoituslaitosten, valtion ja sosiaaliturvarahastojen koko luotonanto vaaderyhmittäin ja luotonsaajasektoreittain	4
1.4. Rahoituslaitosten, valtion ja sosiaaliturvarahastojen luotonanto yrityksille ja elinkeinonharjoittajien kotitalouksille vaaderyhmittäin ja luotonsaajatoimialoittain	5
2. Rahoituslaitosten, valtion ja sosiaaliturvarahastojen luotonanto	
2.1. Koko luotonanto luotonsaajasektoreittain	
2.1.1.1. Luottokanta joulukuun lopussa	6
2.1.1.2. Luotonantajien omistamat joukkovelkakirjat joulukuun lopussa	8
2.1.2. Luottokannan muutos edelliseen joulukuuhun verrattuna, %	10
2.1.3. Luotonsaajien %-osuus luotonantajasektoreiden luotonannosta	12
2.1.4. Luotonantajasektoreiden %-osuus luotonsaajien luotonkäytöstä	14
2.1.5. Luotonsaajien %-osuus luotonantajasektoreiden yleisöluotoista	16
2.2. Luotonanto yrityksille ja elinkeinonharjoittajien kotitalouksille luotonsaajatoimialoittain	
2.2.1.1. Luottokanta joulukuun lopussa	18
2.2.1.2. Luotonantajien omistamat joukkovelkakirjat joulukuun lopussa	20
2.2.2. Luottokannan muutos edelliseen joulukuuhun verrattuna, %	22
2.2.3. Luotonsaajien %-osuus luotonantajasektoreiden luotonannosta	24
2.2.4. Luotonantajasektoreiden %-osuus luotonsaajien luotonkäytöstä	26

INNEHÅLLSFÖRTECKNING

<u>Text</u>	<u>Sida</u>
Inledning	I
Översikt	III
Begrepp och klassificeringar i statistiken över kreditbeståndet ...	X
Gruppering av kreditgivarna enligt den institutionella sektorindelningen	XIV
Gruppering av kreditgivarna enligt pensionsanstaltsindelningen	XVI
 <u>Tabeller</u>	
1.1. Finansieringsinstitutens, statens och socialskyddsfondernas utlåning enligt kreditgivarsektor	2
1.2. Finansieringsinstitutens, statens och socialskyddsfondernas hela utlåning enligt fordringsgrupp och kreditgivarsektor	3
1.3. Finansieringsinstitutens, statens och socialskyddsfondernas utlåning enligt fordringsgrupp och kredittagarsektor	4
1.4. Finansieringsinstitutens, statens och socialskyddsfondernas utlåning till företag och näringsidkares hushåll enligt fordringsgrupp och kredittagarnas näringsgren	5
2. Finansieringsinstitutens, statens och socialskyddsfondernas utlåning	
2.1. Hela utlåningen enligt kredittagarsektor	
2.1.1.1. Kreditbeståndet i slutet av december	6
2.1.1.2. Masskuldebrev i kreditgivarnas ägo i slutet av december	8
2.1.2. Kreditbeståndets förändring jämfört med december föregående år, %	10
2.1.3. Kredittagarnas %-andel av kreditgivarsektorernas kreditgivning	12
2.1.4. Kreditgivarsektorernas %-andel av kredittagarnas kreditanvändning	14
2.1.5. Kredittagarnas %-andel av kreditgivarsektorernas krediter till allmänheten	16
2.2. Utlåning till företag och näringsidkares hushåll enligt kredittagarnas näringsgren	
2.2.1.1. Kreditbeståndet i slutet av december	18
2.2.1.2. Masskuldebrev i kreditgivarnas ägo i slutet av december	20
2.2.2. Kreditbeståndets förändring jämfört med december föregående år, %	22
2.2.3. Kredittagarnas %-andel av kreditgivarsektorernas kreditgivning	24
2.2.4. Kreditgivarsektorernas %-andel av kredittagarnas kreditanvändning	26

3. Eläkevakuutusta harjoittavien laitosten luotonanto	
3.1. Koko luotonanto luotonsaajasektoreittain	
3.1.1. Luottokanta joulukuun lopussa	28
3.1.2. Luottokannan muutos edelliseen joulukuuhun verrattuna, %	30
3.2. Luotonanto yrityksille ja elinkeinonharjoittajien kotitalouksille luotonsaajatoimialoittain	
3.2.1. Luottokanta joulukuun lopussa	32
3.2.2. Luottokannan muutos edelliseen joulukuuhun verrattuna, %	34
3.3. Eläkevakuutusta harjoittavien laitosten takaisinlainaus luotonsaajasektoreittain	
3.3.1. Luottokanta joulukuun lopussa	36
3.3.2. Luottokannan muutos edelliseen joulukuuhun verrattuna, %	37
3.4. Eläkevakuutusta harjoittavien laitosten takaisinlainaus yrityksille ja elinkeinonharjoittajien kotitalouksille luotonsaajatoimialoittain	
3.4.1. Luottokanta joulukuun lopussa	38
3.4.2. Luottokannan muutos edelliseen joulukuuhun verrattuna, %	39
4. Rahoituslaitosten, valtion ja sosiaaliturvarahastojen myöntämät asunto- ja kulutusluotot	
4.1. Asuntoluotot	
4.1.1. Luottokanta joulukuun lopussa	40
4.1.2. Luottokannan muutos edelliseen joulukuuhun verrattuna, %	40
4.2. Kulutusluotot	
4.2.1. Luottokanta joulukuun lopussa	42
4.2.2. Luottokannan muutos edelliseen joulukuuhun verrattuna, %	42
5. Ulkomailta Suomeen myönnetyt luotot	
5.1. Kaikki pitkäaikaiset luotot luotonsaajasektoreittain	44
5.2. Yrityksille myönnetyt pitkäaikaiset luotot luotonsaajatoimialoittain	45
5.3. Suomen lyhytaikainen ulkomainen velka	45

3. Pensionsförsäkringsanstalters utlåning	
3.1. Hela utlåningen enligt kredittagarsektor	
3.1.1. Kreditbeståndet i slutet av december	28
3.1.2. Kreditbeståndets förändring jämfört med december föregående år, %	30
3.2. Utlåning till företag och näringsidkares hushåll enligt kredittagarnas näringsgren	
3.2.1. Kreditbeståndet i slutet av december	32
3.2.2. Kreditbeståndets förändring jämfört med december föregående år, %	34
3.3. Pensionsförsäkringsanstalters återlåning enligt kredittagarsektor	
3.3.1. Kreditbeståndet i slutet av december	36
3.3.2. Kreditbeståndets förändring jämfört med december föregående år, %	37
3.4. Pensionsförsäkringsanstalters återlåning till företag och näringsidkares hushåll enligt kredittagarnas näringsgren	
3.4.1. Kreditbeståndet i slutet av december	38
3.4.2. Kreditbeståndets förändring jämfört med december föregående år, %	39
4. Bostads- och konsumtionskrediter som finansieringsinstitut, staten och socialskyddsfonderna beviljat	
4.1. Bostadskrediter	
4.1.1. Kreditbeståndet i slutet av december	40
4.1.2. Kreditbeståndets förändring jämfört med december föregående år, %	40
4.2. Konsumtionskrediter	
4.2.1. Kreditbeståndet i slutet av december	42
4.2.2. Kreditbeståndets förändring jämfört med december föregående år, %	42
5. Från utlandet till Finland beviljade krediter	
5.1. Samtliga långfristiga krediter enligt kredittagarsektor	44
5.2. Åt företagen beviljade långfristiga krediter enligt kredittagarnas näringsgren	45
5.3. Finlands kortfristiga utländska skuld	45

JOHDANTO

Nyt ilmestyvä luottokantatilasto sisältää lopulliset tiedot rahoituslaitosten, valtion ja sosiaaliturvarahastojen luottokannasta vuoden 1984 joulukuun lopussa sekä tietoja ulkomailta Suomeen myönnettyistä luotoista samana ajankohtana.

TEKSTIOSAN SISÄLTÖ

Tähän julkaisuun on laadittu katsaus kehitykseen luottomarkkinoilla viime vuosina. Siinä tarkastellaan luotonantoa luotonsaajien sektorin ja toimialan mukaan ja luotonantajan sektorin mukaan, luoton käyttötarkoituksen mukaan sekä ulkomailta Suomeen myönnettyjen luottojen kehitystä luotonsaajan sektorin mukaan. Tekstiosassa on myös selvitys tilaston keskeisistä käsitteistä ja luokituksesta sekä muista luottomarkkinoita käsittelevistä tilastojulkaisuista.

TAULUKKO-OSAN RAKENNE

Julkaisun taulukot on ryhmitelty luotonsaajan sektorin (taulut 2.1), toimialan (taulut 2.2) ja luoton käyttötarkoituksen (taulut 4) mukaan. Eläkevakuutusta harjoittavien laitosten luotonannosta julkaistaan oma tauluryhmä (taulut 3). Jokaisessa ryhmässä ilmoitetaan markkamääräinen luotonanto sekä muutos edellisen vuoden lopusta. Sektori- ja toimialaryhmistä selviävät lisäksi luottokannan prosenttijakaumat sekä luotonsaajan sektorin tai toimialan että luotonantajan sektorin mukaan. Eläkelaitosten ryhmään on sisällytetty erilliset taulukot laitosten takaisinlainauksesta.

Vaadekohtaisista tiedoista julkaistaan yhteenvetotaulut (taulu 1) luotonsaajien sektorin ja toimialan mukaan sekä luotonantajan sektorin mukaan. Vaadekohtaisia tietoja luotonantajarymittäin ei julkaista, mutta niitä on entiseen tapaan saatavissa Tilastokeskuksesta maksullisina valokopioina.

Suomen ulkomaisesta velasta annetaan tietoja luotonsaajan sektorin ja toimialan mukaan (taulut 5).

SISÄLLÖLLISET MUUTOKSET

Julkaisun vaadekohtaisissa taulukoissa (1.2., 1.3. ja 1.4.) nimikkeet "suorat velkakirjalainat" ja "muut lainat" eivät ole täysin vertailukelpoisia edelliseen vuoteen.

INLEDNING

Den statistik över kreditbeståndet som nu publiceras innehåller slutliga uppgifter om finansieringsinstitutens, statens och socialskyddsfondernas kreditbestånd i slutet av december 1984 samt uppgifter om de krediter som beviljats från utlandet till Finland vid samma tidpunkt.

TEXTDELEN

Denna publikation innehåller en översikt av utvecklingen på kreditmarknaden under de senaste åren. I översikten granskas kreditgivningen efter kredittagarnas sektor och näringsgren och efter kreditgivarens sektor, efter kreditens användningssyfte samt utvecklingen av de krediter som beviljats från utlandet till Finland efter sektor. Textdelen innehåller även en utredning över statistikens viktigaste begrepp och klassificeringar samt andra statistikpublikationer som gäller kreditmarknaden.

TABELLDELEN

Publikationens tabeller har grupperats enligt kredittagarsektor (tabellerna 2.1), näringsgren (tabellerna 2.2) och kreditens användningssyfte (tabellerna 4). Den kreditgivning som pensionsförsäkringsanstalter idkar finns i en skild tabellgrupp (tabellerna 3). I varje grupp publiceras kreditgivningen i mark och ändringen från slutet av föregående år. I sektor- och näringsgrensgrupperna publiceras dessutom kreditbeståndets procentuella fördelningar både efter kredittagarens sektor eller näringsgren och efter kreditgivarens sektor. Inom pensionsanstaltsgruppen publiceras separata tabeller om anstalternas återlånning.

Över uppgifterna efter fordring publiceras sammandragstabeller (tabellerna 1) efter kredittagarnas sektor och näringsgren samt efter kreditgivar-sektor. Uppgifter efter fordring enligt kreditgivar-grupp publiceras, inte men dessa kan som förut mot betalning erhållas från Statistikcentralen som fotokopior.

Uppgifter om Finland utländska skuld publiceras efter kredittagarens sektor och näringsgren (tabellerna 5).

ÄNDRINGAR I INNEHÅLLET

I publikationstabellerna efter fordring (1.2., 1.3., 1.4.) är positionerna "direkta skuldebrevslån" och "övriga lån" inte helt jämförbara med föregående års uppgifter.

Säästö- ja osuuspankkien Eläketurvakeskuksen alaisten laitosten varoista välittämät lainat on sisällytetty 31.12.1984 suoriin velkakirjalainoihin kirjauseroista johtuen.

MUUT LUOTTOTILASTOJULKAISUT

Tilastokeskus on laatinut luottokantatilastoa vuodesta 1971 lähtien puolivuositain. Vanhempia vuositietoja eri käsittein ja luokituksin on saatavana vuodesta 1948 lähtien. Vuoden 1975 lopussa toteutetulla tilaston uudistuksella tarkennettiin ja parannettiin sovellettavia käsitteitä ja luokituksia sekä monipuolistettiin julkaisua.

Vuoden 1979 alusta lähtien Tilastokeskus on laatinut neljännesvuosittaista luottovirtatilastoa. Se kuvaa luottomarkkinoilla tapahtuvia luottojen nostoja ja kuoletuksia. Tiedot kerätään ja julkaistaan luottokantatilastoa karkeammalla tasolla, mutta kokonaiskantatiedot vuoden lopun tilanteesta ovat samoja. Luottovirtatilaston laadinnan käynnistyttyä lakkautettiin kesäkuun lopun tilanteesta laadittu luottokantatilasto.

Vuoden 1979 lopusta alkoi Tilastokeskus laatia myöskin alueellista luottokantatilastoa, josta ilmenee luottokannan jakautuminen lääneittäin.

Neljännesvuosittain julkaistava joukkovelkakirjatilasto sisältää tietoja kotimaisten talousyksiköiden kotimaassa ja ulkomailla liikkeellaskemista joukkovelkakirjoista, pääasiassa obligatioista ja debentureista.

Pankkitilastot, jotka ilmestyvät kuukausittain, neljännesvuosittain ja kokovuositain, sisältävät mm. tietoja rahalaitosten luotonannosta.

Pankkien vuositilasto julkaistaan sarjassa SVT VII C ja kaikki muut edellä mainitut tilastot Tilastokeskuksen monistetussa Tilastotiedotus-sarjassa RT.

MERKKIEN SELITYKSET

Julkaisussa on käytetty seuraavia lyhenteitä:

- .. = tietoa ei ole saatavissa
- 0.0 = tieto on pienempi kuin puolet käytetystä yksiköstä
- M% = muutos edellisestä vuodesta %
- R% = luoton prosenttiosuus koko luotonannosta
- X = muutosprosentti on suurempi kuin 999,9

De lån som spar- och andelsbanker förmedlat ur de anstalters medel som lyder under Pensions-skyddscentralen har 31.12.1984 på grund av bokföringsskillnader inkluderats i direkta skuldebrevslån.

ANDRA KREDITSTATISTIKPUBLIKATIONER

Statistikcentralen har gjort upp statistiken över kreditbeståndet halvårsvis sedan år 1971. Äldre årsuppgifter med andra begrepp och klassificeringar står att få från år 1948. Den revidering av statistiken som genomfördes i slutet av år 1975 preciserade och delvis förbättrade de begrepp och klassificeringar som tillämpas och samtidigt gjordes publikationen mångsidigare.

Sedan början av år 1979 har Statistikcentralen kvartalsvis uppgjort statistik över kreditströmmen. Denna statistik omfattar kredituttag och amorteringar på kreditmarknaden. Uppgifterna insamlas och publiceras på en mindre detaljerad nivå än statistiken över kreditbeståndet, men uppgifterna om det totala kreditbeståndet enligt situationen i slutet av året är de samma. Då publiceringen av statistiken över kreditströmmen inletts, drogs statistiken över kreditbeståndet enligt situationen i slutet av juni in.

Från och med slutet av år 1979 har Statistikcentralen även uppgjort en regional statistik över kreditbeståndet, som visar fördelningen av kreditbeståndet länsvis.

Den kvartalsvisa masskuldebrevstatistiken innehåller uppgifter om masskuldebrev emitterade av inhemska ekonomiska enheter i hemlandet och utlandet. Huvudsakligen omfattar publikationen obligationer och debenturer.

Bankstatistikpublikationerna, som utkommer månatligen, kvartalsvis och som årsstatistik, innehåller bl.a. uppgifter om penninginstitutens kreditgivning. Bankernas årsstatistik publiceras i serien FOS VII C och övrig statistik i Statistikcentralens duplicerade serie Statistisk rapport RT.

SYMBOLER

Följande symboler har använts i publikationen:

- .. = uppgift inte tillgänglig
- 0.0 = uppgiften mindre än hälften av den använda enheten
- M% = ändring från föregående år %
- R% = kreditens procentuella andel av den totala kreditgivningen
- X = förändringsprocenten större än 999,9

Vaaka- tai pystysuora viiva, joka katkaisee aikasarjan, osoittaa että viivan eri puolilla olevat tiedot eivät ole täysin verrannollisia.

Alaviitteenä käytetty KORJATTU TIETO = edellisen vuoden tietoa on korjattu ao. vuotta koskevan tilastojulkaisun ilmestymisen jälkeen ja muutosprosentti (M%) on laskettu korjatusta luvusta.

KATSAUS

LUOTONANNON YLEISKEHITYS

Vuonna 1984 vallitsi suhteellisen kireä raha-markkinätilanne. Suomen Pankki nojautui rahapolitiikassaan mm. korkeaan päiväkkorkoon. Myös inflaation hidastuminen hillitsi luotonannon nimellistä kasvua, joten luotonannon kokonaiskasvu jäi vuonna 1984 edellisvuotta hitaammaksi.

Kaikkiaan rahoituslaitosten, valtion ja sosiaaliturvarahastojen luottokanta oli vuoden 1984 lopussa 345 miljardia markkaa. Koko luottokanta kasvoi 15,3 prosenttia mikä oli 1,8 prosenttiyksikköä vähemmän kuin edellisena vuotena. Yleisöluotot kasvoivat 12,9 prosenttia eli huomattavasti kokonaisluottokantaa hitaammin. Kehitys käy ilmi asetelmasta 1.

En horisontal eller vertikal linje, som avskär en tidsserie, markerar att uppgifterna på båda sidorna om linjen inte är helt jämförbara.

Som fotnot används KORRIGERAD UPPGIFT = föregående års uppgift har korrigerats efter det att årsstatistiken publicerats och ändringsprocenten (M%) har beräknats utgående från den korrigerade uppgiften.

ÖVERSIKT

KREDITGIVNINGENS ALLMÄNNA UTVECKLING

Under år 1984 var penningmarknadsläget rätt stramt. I sin penningpolitik stödde Finlands Bank sig bl.a. på hög dagsränta. Även den allt långsammare inflationstakten dämpade den nominella ökningen av kreditgivningen, varför den totala ökningen av kreditgivningen år 1984 var långsammare än året förut.

Det sammanlagda kreditbeståndet för finansieringsinstituterna, staten och socialskyddsfonderna var vid utgången av 1984 345 miljarder mark. Det totala kreditbeståndet ökade med 15,3 procent, vilket var 1,8 procentenheter mindre än föregående år. Kreditgivningen till allmänheten ökade med 12,9 procent, dvs. betydligt långsammare än det totala kreditbeståndet. Utvecklingen framgår av tabell 1.

Asetelma I. Rahoituslaitosten, valtion ja sosiaaliturvarahastojen luotonanto vuosina 1982 - 1984
Tabell 1. Finansieringsinstitutens, statens och socialskyddsfondernas kreditgivning åren 1982 - 1984

Luotonanto Utlåning	31.12.1982		31.12.1983		31.12.1984	
	Milj. mk	M%	Milj. mk	M%	Milj. mk	M%
Koko luotonanto - Total utlåning	255 401,5	17,8	299 259,8	17,1	345 206,2	15,3
Luotonanto yleisölle - Utlåning till allmänheten	208 144,7	16,8	236 647,4	13,6	267 371,2	12,9
Luotonanto yrityksille ja elinkei- nonharjoittajien kotitalouksille - Utlåning till företag och till näringsidkares hushåll	144 758,6	15,8	162 717,0	12,4	182 408,6	12,1

LUOTONANTO LUOTONSAAJASEKTOREITTAIN

Ulkomaiden saamat luotot ovat lisääntyneet edellisvuoteen nähden 201,8 prosenttia. Luotonanto kotitalouksille kasvoi vuoden aikana 14,8 prosenttia eli lähes saman verran kuin kokonaisluottokanta. Hitainta oli julkisyhteisöjen ottamien luottojen kasvu.

KREDITGIVNING EFTER KREDITTAGARSEKTOR

Krediter till utlandet har ökat med 201,8 procent jämfört med året förut. Kreditgivningen till hushållen ökade under året med 14,8 procent, dvs. i det närmaste lika mycket som det totala kreditbeståndet. Ökningen av krediter till offentliga samfund var långsammast.

Asetelma II. Luotonanto luotonsaajien sektorin mukaan vuosina 1982 - 1984
 Tablå II. Utlåning enligt kredittagarsektor åren 1982 - 1984

Luotonsaajien sektorit Kredittagarsektorer	31.12.1982		31.12.1983		31.12.1984		1982	1983	1984
	Milj. mk	M%	Milj. mk	M%	Milj. mk	M%	R%	R%	R%
1 Yhteisöyritykset ja yhteisö- mäiset yritykset - Sammansltn. företag o.sammansltn. likn. företag	125 698,0	16,1	141 394,8	12,4	158 727,1	12,2	49,2	47,2	45,9
11 Julkiset yritykset - Offent- liga företag	20 819,2	16,7	22 168,6	6,4	24 968,2	12,6	8,1	7,4	7,2
12 Yksityiset ulkomaalaisten yritykset - Privata utländs- ka företag	1 888,4	19,5	1 682,4	-10,9	1 898,9	12,8	0,7	0,5	0,5
13 Yksityiset suomalaisten yri- tykset - Privata inhemska företag	102 990,5	15,9	117 544,1	14,1	131 862,1	12,1	40,4	39,2	38,1
2 Rahoituslaitokset - Finansie- ringsinstitut	30 188,5	28,7	39 734,0	31,6	44 857,8	12,8	11,8	13,2	12,9
221 Liikepankit - Affärsbanker	7 512,5	29,5	11 139,9	48,2	11 089,2	-0,4	2,9	3,7	3,2
222 Säästöpankit - Sparbanker	3 366,5	32,6	4 257,5	26,4	4 649,1	9,1	1,3	1,4	1,3
223 Osuuspankit - Andelsbanker	4 507,0	25,1	5 243,9	16,3	5 860,2	11,7	1,7	1,7	1,6
23 Postipankki - Postbanken ...	1 627,9	11,0	1 454,9	-10,6	1 491,5	2,5	0,6	0,4	0,4
24 Vakuutuslaitokset - Försäk- ringsanstalter	909,8	38,4	998,9	9,7	1 278,7	28,0	0,3	0,3	0,3
25 Muut rahoituslaitokset: yk- sityiset - Övriga finansie- ringsinstitut: privata	7 328,6	40,9	11 119,8	51,7	14 148,9	27,2	2,8	3,7	4,0
26 Muut rahoituslaitokset: jul- kiset - Övriga finansie- ringsinstitut: offentliga ..	4 921,5	17,1	5 472,9	11,2	6 312,1	15,3	1,9	1,8	1,8
27 Ulkomaalaisten rahoituslai- tokset - Utlandsägda finan- sieringsinstitut	15,0	..	45,0	200,0	28,0	-37,7	0,0	0,0	0,0
3 Julkisyhteisöt - Offentliga sammanslutningar	21 972,7	17,7	26 989,9	22,8	28 514,2	5,6	8,6	9,0	8,2
31 Valtio - Staten	5 093,5	32,6	8 194,0	60,8	8 235,0	0,5	2,0	2,7	2,3
32 Kunnat ja kuntainliitot - Kommuner och kommunalförbund	16 849,6	14,0	18 766,8	11,3	20 246,6	7,8	6,6	6,2	5,8
33 Sosiaaliturvarahastot - So- cialskyddsfonder	29,4	-32,5	29,7	1,0	32,8	10,4	0,0	0,0	0,0
4 Voittoja tavoittelemattomat yh- teisöt - Icke vinstsyftande sammanslutningar	3 757,4	14,2	4 110,8	9,4	4 568,7	11,1	1,5	1,3	1,3
5 Kotitaloudet - Hushåll	70 881,9	18,3	82 424,4	16,2	94 624,5	14,8	27,8	27,5	27,4
51 Elinkeinonharjoittajien ko- titaloudet - Näringsidkares hushåll	19 060,3	14,7	21 322,2	11,8	23 681,6	11,0	7,5	7,1	6,8
54 Palkansaajakotitaloudet - Löntagarhusåll	46 986,0	20,8	56 210,7	19,6	65 428,1	16,3	18,4	18,7	18,9
59 Muut kotitaloudet - Övriga hushåll	4 834,6	9,8	4 891,3	1,1	5 514,9	12,7	1,9	1,6	1,5
6 Ulkomaat - Utlandet	2 904,5	-5,2	4 608,2	58,6	13 911,6	201,8	1,1	1,5	4,0
1...6 Kaikkiaan - Inalles	255 401,5	17,8	299 259,8	17,1	345 206,2	15,3	100,0	100,0	100,0

LUOTONANTO LUOTONANTAJASEKTOREITTAIN

Asetelmassa III on esitetty eri luotonantajasektoreiden suhteellinen osuus kokonaisluotonannosta. Liikepankkien osuus on vuosina 1980-1984 kohonnut, samoin sektorin 25 "Muut rahoituslaitokset, yksityiset". Valtion osuus kokonaisluotonannosta on laskenut 2,5 prosenttiyksikköä vuosina 1980-1984.

KREDITGIVNING EFTER KREDITGIVARSEKTOR

I tablå III ges de olika kreditgivarsektorernas relativa andel av den totala kreditgivningen. Affärsbankernas andel har stigit jämnt under åren 1980-1984, det samma gäller sektor 25 "Övriga finansieringsinstitut, privata". Statens andel av den totala kreditgivningen har under åren 1980-1984 sjunkit med 1,5 procentenheter.

Asetelma III. Luotonantajasektoreiden %-osuus luotonannosta vuosina 1980 - 1984
Tablå III. Kreditgivarsektorernas %-andel av kreditgivning åren 1980 - 1984

	2	21	221	222	223	23	24	25	26	27	3	31	32	33	2...3
	Rahoi- tus- lai- tokset Finan- sie- rings- insti- tut	Suo- men Pank- ki Fin- lands Bank	Liike- pankit Af- färs- ban- ker	Sääs- tö- pankit Spar- banker	Osuus- pankit Andels- banker	Pos- ti- pank- ki Post- ban- ker	Vakuu- tus- lai- tokset För- säk- rings- an- stal- ter	Muut rahoi- tus- lait. yksit. övr. finan- sier. insti- tut: pri- vata	Muut rahoi- tus- lait. julkis- et övr. finan- sier. insti- tut: offen- tl.	Ulko- maal. rah. lait. Ut- lands- finan- sier. insti- tut	Jul- kis- yhtei- söt Of- fent- liga samman- slutn.	Valtio- Staten	Kun- tien val- tion var. väl. luotot Av komm. för- medi. stats- kredi- ter	Sosi- aali- turva- rahas- tot Soci- al- skydds- fonder	Kaik- kiaan In- alles
1980	80,5	5,9	24,6	10,2	8,9	6,5	15,9	4,7	3,4		19,4	12,2	3,7	3,4	100,0
1981	82,8	4,6	24,3	10,5	9,4	6,5	18,8	4,9	3,7		17,2	11,9	3,7	1,6	100,0
1982	84,1	4,3	25,5	10,4	9,5	6,4	18,9	5,2	3,9	0,2	15,9	11,2	3,5	1,1	100,0
1983	85,6	5,1	26,9	10,1	9,3	6,2	18,4	5,6	3,5	0,2	14,3	10,4	3,3	0,6	100,0
1984	86,7	5,8	27,7	9,8	9,2	6,3	18,1	5,9	3,4	0,1	13,2	9,7	3,1	0,3	100,0

LUOTONANTO LUOTONSAAJATOIMIALOITTAIN

Yritysten ja elinkeinonharjoittajien kotitalouksien luottokanta kasvoi vuoden 1984 aikana 12,1 prosenttia. Edellisvuodesta kasvu hidastui 0,3 prosenttiyksikköä. Suhteellisesti eniten kasvoivat kaivostoiminnan ja rakennustoiminnan luotot. Teollisuuden luototuksen kasvu jäi keskitasoa hitaammaksi.

KREDITGIVNING EFTER KREDITTAGARENS NÄRINGSREN

Företagens och näringsidkares hushålls kreditbestånd ökade under 1984 med 12,1 procent. Jämfört med året förut var tillväxten 0,3 procentenheter långsammare. Jämförelsevis mest ökade krediterna till näringsgrenarna brytning av mineraliska produkter och byggnadsverksamhet. Ökningen av kreditgivningen till industrin var långsammare än i genomsnitt.

Asetelma IV. Luotonanto yrityksille ja elinkeinonharjoittajien kotitalouksille luotonsaajien toimialan mukaan vuosina 1982 - 1984

Tabla IV. Utlåning till företag och till näringsidkares hushåll enligt kredittagarens näringsgren åren 1982- 1984

Luotonsaajien toimialat Kredittagars näringsgrenar	31.12.1982		31.12.1983		31.12.1984		1982	1983	1984
	Milj. mk	M%	Milj. mk	M%	Milj. mk	M%	R%	R%	R%
00 Erittelemätön elinkeinotoiminta - Odifferentierad näringsverksamhet	454,2	13,2	457,5	0,7	503,4	10,0	0,3	0,2	0,2
1 Maa-, metsä- ja kalatal., metsästy- s - Jordbruk, skogsbruk, fiske och jakt	14 393,9	16,6	16 115,5	11,9	17 831,5	10,6	9,9	9,9	9,7
2 Kaivos- ja muu kaivannaistoimin- ta - Brytning av mineraliska produkter	239,0	25,2	313,7	31,2	607,2	132,6	0,1	0,1	0,3
3 Teollisuus - Tillverkning	64 419,9	17,9	70 804,1	9,9	78 328,0	10,5	44,5	43,5	42,9
30 Erittelemätön teollisuus - Odifferentierad tillverkning .	5 287,1	30,2	5 641,6	6,7	7 094,1	25,7	3,6	3,4	3,8
31 Elintarvikkeiden, juomien ja tupakan valm. - Livsmedels-, dryckesvaru- o. tobaksvaru- tillverkning	6 257,0	20,9	6 819,1	8,9	7 230,3	6,0	4,3	4,1	3,9
32 Tekstiilien, vaatteiden, nah- han, nahkatuotteiden valmis- tus - Textil-, beklädnads-, läder-, lädervarutillverkning	3 478,4	8,8	4 171,3	19,9	4 535,5	8,7	2,4	2,5	2,4
33 Puutavaran valmistus - Trä- varutillverkning	5 740,3	19,4	6 591,6	14,8	6 585,7	0,0	3,9	4,0	3,6
34 Paperiteollisuustuott. valm., graaf.tuotanto - Tillv. av pappersindustriprod., grafisk produktion	13 294,0	22,4	14 627,6	10,0	16 475,2	12,6	9,1	8,9	9,0
35 Kemiallisten, maaöljy-, kumi- ja muovituotteiden valmistus - Tillverkning av kemiska och petroleumprodukter, gummi- och plastvaror	6 280,8	6,2	6 578,9	4,7	6 872,7	4,4	4,3	4,0	3,7
36 Savi-, lasi- ja kivituuottei- den valmistus - Ler-, glas-, stenproduktstillverkning	1 394,4	15,9	1 598,9	14,6	1 775,8	11,0	0,9	0,9	0,9
37 Metallien valmistus - Metall- framställning	4 672,7	25,1	4 938,0	5,6	4 778,1	-4,2	3,2	3,0	2,6
38 Metall- ja konepajatuotteiden valmistus - Verkstadsva- rutillverkning	17 403,2	14,6	19 152,4	10,0	22 199,5	15,8	12,0	11,7	12,1
39 Muu valmistus - Annan till- verkning	612,3	22,2	684,1	11,7	781,1	14,1	0,4	0,4	0,4
4 Sähkö-, kaasu- ja vesihuolto - El-, gas- och vattenförsörjning	5 731,6	15,4	5 824,0	1,6	5 753,3	-1,0	3,9	3,5	3,1
5 Rakennustoiminta - Byggnadsverk- samhet	5 779,9	19,1	7 382,3	27,7	9 834,0	33,2	3,9	4,5	5,3
6 Tukku- ja väh.kauppa, ravitsemis- ja majoitustoiminta - Varuhandel, restaurang- och hotellverksamhet	24 057,4	13,6	27 617,4	14,7	30 447,5	10,2	16,6	16,9	16,6
7 Kuljetus, varastointi ja tietoliikenne - Samfärdsel, lagring, post- o. telekommunikationer	5 942,3	14,2	6 836,1	15,0	7 908,4	15,5	4,1	4,2	4,3
83 Kiinteistötoim. ja liike-elämä- palveleva toiminta - Fastighets- och uppdragsverksamhet	21 133,6	11,1	24 095,1	14,0	27 263,4	13,2	14,6	14,8	14,9
9 Yhteiskunnalliset ja henkilökoht. palvelukset - Samhälls- och per- sonliga tjänster	2 607,4	22,7	3 281,5	25,8	3 932,3	19,5	1,8	2,0	2,1
0...9 Kaikkiaan - Inalles	144 758,6	15,8	162 717,0	12,4	182 408,6	12,1	100,0	100,0	100,0

Asetelmassa V ilmenee, että yksityisten rahoituslaitosten osuus elinkeinoelämän luottotajina on vuosina 1980-1984 kohonnut ja vastaavasti julkisyhteisöjen osuus supistunut.

Ur tablå V framgår att de privata finansieringsinstitutens andel av näringslivets kreditgivare har ökat under åren 1980-1984, medan de offentliga sammanslutningarnas andel minskat i motsvarande grad.

Asetelma V. Luotonantajasektoreiden %-osuus yrityksiin ja elinkeinonharjoittajien kotitalouksien luotoista vuosina 1980-1984

Tablå V. Kreditgivarsektoreernas %-andel av krediter som beviljats till företag och näringsidkares hushåll åren 1980-1984

	2	21	221	222	223	23	24	25	26	27	3	31	33	2...3
	Rahoi- tus- lai- tokset Finan- sier- ings- insti- tut	Suomen Pankki Fin- lands Bank	Liike- pankit Af- färs- ban- ker	Sääs- tö- pankit Spar- ban- ker	Osuus- pankit And- els- ban- ker	Posti- pankit Post- ban- ker	Vakuu- tus- lai- tokset För- säk- rings- ans- tal- ter	Muut rahoi- tus- lait.: yksit. Övr. finan- sier. insti- tut: pri- vata	Muut rahoi- tus- lait.: julkis- set Övr. finan- sier. insti- tut offen- tliga	Ulko- maal. rah. lait. Ut- lands- ägda finan- sier. insti- tut	Jul- kis- yhtei- söt Of- fent- liga samm- slutn.	Valtio Staten	Sosi- aali- turva- rahas- tot Soci- al- skydds- fonder	Kaik- kiaan In- alles
1980	87,9	3,1	23,9	8,2	8,4	7,8	24,4	6,4	5,4		12,0	7,4	4,5	100,0
1981	91,0	3,6	23,1	8,1	8,7	7,2	28,1	6,5	5,6		9,0	6,9	2,1	100,0
1982	92,1	3,5	23,6	7,9	8,7	6,8	28,5	6,9	6,0	0,2	7,9	6,4	1,5	100,0
1983	93,1	3,2	24,4	7,7	8,8	6,2	28,9	7,6	5,7	0,3	6,8	6,1	0,7	100,0
1984	93,6	2,7	24,7	7,6	8,8	6,0	29,3	8,2	5,7	0,3	6,3	5,9	0,4	100,0

LUOTONANTO KÄYTTÖTARKOITUKSEN MUKAAN

Asunto- ja kulutusluottojen osuus koko luotonannosta oli vuoden 1984 lopussa 26,8 prosenttia. Asunto- ja kulutusluottojen kasvu oli vuosina 1982-1984 hitaampaa kuin koko luottokannan kasvu ja siten niiden osuus kokonaisluottokannasta on pienentynyt. (Vuoden 1982 lopussa oli asunto- ja kulutusluottoja 28,0 prosenttia luottokannasta.)

KREDITGIVNING EFTER KREDITANVÄNDNING

Bostads- och konsumtionskrediternas andel av hela kreditbeståndet var 26,8 procent i slutet av 1984. Bostads- och konsumtionskrediterna ökade under åren 1982-1984 långsammare än det sammanlagda kreditbeståndet, varför deras andel av det totala kreditbeståndet har sjunkit. (I slutet av 1982 utgjorde bostads- och konsumtionskrediterna 28,0 procent av kreditbeståndet.)

Asetelma VI. Luotonanto käyttötarkoituksen mukaan vuosina 1982-1984

Tablå VI. Utlåning enligt användningssyfte åren 1982-1984

Luotonanto Utlåning	31.12.1982			31.12.1983			31.12.1984		
	Milj. mk	M%	R%	Milj. mk	M%	R%	Milj. mk	M%	R%
Asuntoluotot - Bostadskrediter ...	59 911,7	15,0	83,8	68 778,0	14,7	83,8	77 129,2	12,1	83,1
Kulutusluotot - Konsumtionskrediter	11 620,8	17,0	16,2	13 274,6	14,2	16,2	15 665,3	18,0	16,8
Yhteensä - Sammanlagt	71 532,5	15,3	100,0	82 052,6	14,7	100,0	92 794,5	13,0	100,0

ASUNTOLUOTOT

Asuntoluotot lisääntyivät vuoden 1984 aikana 15,8 prosenttia. Edellisvuodesta kasvu hidastui neljä prosenttiyksikköä.

Eniten lisääntyivät vuoden aikana kotitalouksille myönnetty asuntoluotot. Kotitalouksien asuntoluottojen osuus kaikista asuntoluotoista kohosi vuoden 1984 lopussa 70,3 prosenttiin.

BOSTADSKREDITER

Bostadskrediterna ökade under år 1984 med 15,8 procent. Ökningen minskade med fyra procentenheter från föregående år.

Bostadskrediterna till hushållen ökade mest under året. Hushållens bostadskrediters andel av samtliga bostadskrediter uppgick till 70,3 procent vid utgången av år 1984.

Asetelma VII. Asuntoluotot luotonsaajien sektorin mukaan vuosina 1982-1984
Tablå VII. Bostadskrediter enligt kredittagarsektor åren 1982-1984

Luotonsaajien sektorit Kredittagarsektorer	31.12.1982		31.12.1983		31.12.1984		1982	1983	1984
	Milj. mk	M%	Milj. mk	M%	Milj. mk	M%	R%	R%	R%
1 Yhteisöyritykset ja yhteisömäiset yritykset - Sammanslutn. företag och sammanslutn. liknande företag	16 012,2	7,0	17 474,4	9,1	18 816,3	7,6	26,7	25,4	24,3
2 Rahoituslaitokset - Finansieringsinstitut	574,9	13,2	445,0	-22,5	383,0	-13,9	0,9	0,6	0,4
3 Julkisyhteisöt - Offentliga sammanslutningar	1 166,4	4,8	1 308,6	12,1	1 335,3	2,0	2,0	1,9	1,7
4 Voittoja tavoittelemattomat yhteisöt - Icke vinstsyftande sammanslutningar	1 955,3	14,2	2 096,3	7,2	2 308,3	10,1	3,3	3,0	2,9
5 Kotitaloudet - Hushåll	40 202,9	19,0	47 453,7	18,0	54 286,3	14,3	67,1	69,0	70,3
51 Elinkeinonharjoittajien kotitaloudet - Näringsidkares hushåll	3 495,1	10,3	4 058,6	16,1	4 538,6	11,8	5,8	5,9	5,8
54 Palkansaajakotitaloudet - Lön- tagarhushåll	36 713,3	19,6	42 192,6	18,1	48 255,2	14,3	59,6	61,3	62,5
59 Muut kotitaloudet - Övriga hushåll	994,5	30,3	1 202,2	20,8	1 492,5	24,1	1,7	1,7	1,9
1...5 Kaikkiaan - Inalles	59 911,7	15,0	68 777,9	14,7	77 129,2	12,1	100,0	100,0	100,0
- Asuinrakennukset - Bostads- byggnader	39 806,5	12,7	44 674,8	12,2	49 202,5	10,1	66,4	65,0	63,7
- Osakkeet ja osuudet - Aktier och andelar	20 104,9	19,9	24 103,0	19,8	27 926,7	15,8	33,6	35,0	36,2

Asetelmasta VIII käy ilmi, että julkisen sektorin osuus asuntojen luototuksesta on laskenut. Vuoden 1981 lopussa oli valtion asuntoluottojen osuus kaikista asuntoluotoista 31,4 prosenttia. Vuoden 1984 lopussa vastaava osuus oli 27,4 prosenttia.

Ur tablå VIII framgår att den offentliga sektorns andel av kreditgivning för bostäder sjunkit. Vid utgången av 1981 var statens andel av alla bostadskrediter 31,4 procent, medan motsvarande andel vid utgången av 1984 var 27,4 procent.

Asetelma VIII. Asuntoluotot luotonantajan sektorin mukaan vuosina 1980-1984
Tablå VIII. Bostadskrediter enligt kreditgivarsektor åren 1980-1984

	2 Rahoi- tuslai- tokset Finan- sier- ings- insti- tut	221 Liike- pankit Affärs- banker	222 Säästö- pankit Spar- banker	223 Osuus- pankit An- dels- banker	23 Posti- pankki Post- banken	24 Vakuu- tuslai- tokset Försäk- rings- anstal- ter	25 Muut rahoi- lait.; yksit. Övr. finan- sier. insti- tut: pri- vata	3 Julkis- yhtei- söt Offent- liga samman- slutn.	31 Valtio Staten	32 Kuntien valtion var. väll. luotot Av komm. för- medl. stats- kredi- ter	2...3 Kaikkiaan Inalles
1980	65,3	20,0	18,6	14,1	5,6	5,8	1,2	34,7	17,1	15,6	100,0
1981	68,6	20,3	19,4	15,0	5,8	6,9	1,1	31,4	16,0	15,4	100,0
1982	69,9	20,7	19,6	15,7	6,2	6,6	1,1	30,1	15,1	15,0	100,0
1983	71,3	21,1	20,1	16,0	6,4	6,5	1,1	28,7	14,1	14,6	100,0
1984	72,6	22,0	20,0	16,4	6,7	6,2	1,2	27,4	13,4	14,0	100,0

KULUTUSLUOTOT

Kulutusuotot lisääntyivät vuoden 1984 aikana 18,0 prosenttia. Kestokulutustavaroiden hankintaan myönnettyjen luottojen kasvuvauhti oli nopeampaa kuin luottokannan kokonaiskasvu. Opintolainojen kasvu on koko 80-luvun ollut keskimääräistä hitaampaa. Voimakkaammin eli 36,6 prosenttia kasvoivat muut kulutusluotot.

Aluejako luotonsaajasektoreihin on kulutusluottojen osalta epävarma, sillä kaikki rahoituslaitokset eivät pysty erittelemään mihin sektoriryhmään lainansaajan kotitalous kuuluu.

KONSUMTIONSKREDITER

Konsumtionskrediterna ökade under år 1984 med 18 procent. Krediter som beviljats för anskaffning av varaktiga konsumtionsvaror var snabbare än den totala ökningen av kreditbeståndet. Tillväxten av studielån har varit långsammare än genomsnittet under hela 1980-talet. Övriga konsumtionskrediter ökade mest, dvs med 36,6 procent.

När det gäller konsumtionskrediter är underindelningen i kredittagarsektorer osäker, därför att alla finansieringsinstitut inte kan specificera till vilken sektorgrupp kredittagarens hushåll hör.

Asetelma IX. Kulutusluotot luotonsaajien sektorin mukaan vuosina 1982-1984
Tablå IX. Konsumtionskrediter enligt kredittagarsektor åren 1982-1984

Luotonsaajien sektorit Kredittagarsektorer	31.12.1982		31.12.1983		31.12.1984		1982	1983	1984
	Milj. mk	M%	Milj. mk	M%	Milj. mk	M%	R%	R%	R%
51 Elinkeinoharjoittajien kotitaloudet - Näringsidkares hushåll	1 262,8	9,1	1 321,1	4,6	1 598,5	20,9	10,9	10,0	10,2
54 Palkansaajakotitaloudet - Löntagarhusåll	7 010,0	30,1	8 677,5	23,7	10 437,9	20,2	60,3	65,4	66,6
59 Muut kotitaloudet - Övriga hushåll	3 347,8	-1,1	3 276,2	-2,9	3 628,7	10,7	28,8	24,6	23,1
5 Kotitaloudet yhteensä - Hushållen sammanlagt	1 620,8	17,0	13 274,6	14,2	15 665,3	18,0	100,0	100,0	100,0
- Kestokulutustavarat - Varaktiga konsumtionsvaror	3 691,1	26,6	5 550,0	18,3	6 426,0	15,7	40,4	41,8	41,0
- Opinnot - Studier	4 626,7	7,4	5 007,0	8,2	5 525,9	10,3	39,8	37,7	35,2
- Muut kulutusluotot - Övriga konsumtionsvaror	2 303,0	20,1	2 717,6	18,0	3 713,5	36,6	19,8	20,5	23,7

Asetelma X. Kulutusluotot luotonantajan sektorin mukaan vuosina 1981-1984
Tablâ X. Konsumtionskrediter enligt kreditgivarsektor åren 1981-1984

	2 Rahoitus- laitokset Finan- sierings- institut	221 Liike- pankit Affärs- banker	222 Säästö- pankit Spar- banker	223 Osuus- pankit Andels- banker	23 Posti- pankki Post- banken	24 Vakuu- tuslai- tokset Försäk- ringsan- stalter	25 Muut ra- hoitus- lait.: yksit. Övr. finan- sierings- institut privata	2...3 Kaikkiaan Inalles
1981	100,0	28,8	26,6	25,6	9,2	0,5	7,1	100,0
1982	100,0	28,8	26,8	25,9	9,0	0,5	7,2	100,0
1983	100,0	28,0	26,9	25,4	8,7	0,6	8,9	100,0
1984	100,0	28,6	27,0	24,1	8,3	0,6	10,2	100,0

Asetelmasta X voi havaita, että sektorin 25 "Muut rahoituslaitokset, yksityiset" merkitys kulutusluottojen myöntäjinä on voimakkaassa kasvussa.

Ur tablâ X framgår att de övriga privata finansieringsinstitutens betydelse som beviljare av konsumtionskrediter ökar kraftigt.

SUOMEN ULKOMAINEN VELKA

Ulkomailta Suomeen myönnetyt pitkäaikaiset luotot lisääntyivät vuoden 1984 aikana 16,7 prosenttia. Eniten kasvoi rahoituslaitosten ulkomainen luotonotto.

FINLANDS SKULD TILL UTLANDET

De långfristiga krediter som beviljats Finland utomlands ökade under 1984 med 16,7 procent. Mest ökade de offentliga sammanslutningarnas kredittagning.

Asetelma XI. Suomen pitkäaikainen ulkomainen velka luotonsaajien sektorin mukaan vuosina 1982-1984
Tablâ XI. Finlands långfristiga skuld till utlandet enligt kredittagarsektor åren 1982-1984

Luotonsaajien sektorit - Kredittagarsektorer	31.12.1982		31.12.1983		31.12.1984		1982	1983	1984
	Milj. mk	M%	Milj. mk	M%	Milj. mk	M%	R%	R%	R%
1 Yhteisöyritykset ja yhteisö- mäiset yritykset - Sammanslutnings- företag och sammanslutn. likn. företag	25 400,3	22,5	27 326,3	7,6	29 292,2	7,2	48,0	46,9	43,1
2 Rahoituslaitokset = Finan- sieringsinstitut	8 256,0	36,8	8 540,9	3,5	13 093,1	53,3	15,6	14,6	19,2
3 Julkisyhteisöt - Offentliga sam- manslutningar	19 247,6	40,5	22 450,2	16,6	25 655,3	14,3	36,3	38,5	37,7
4 Voittoa tavoittelemattomat yh- teisöt - Icke vinstsyftande sam- manslutningar	0,7	-22,2	0,6	-14,2	0,5	-16,7	0,0	0,0	0,0
1...6 Kaikkiaan - Inalles	62 904,6	30,7	58 318,0	10,2	68 041,1	16,7	100,0	100,0	100,0

LUOTTOKANTATILASTON KÄSITTEISTÄ JA LUOKITUKSISTA

KÄSITTEET

Luottokantatilastosta käy ilmi myönnettyjen ja nostettujen luottojen takaisin maksamatta oleva pääoma joulukuun lopussa. Mukana ovat kaikki kotimaiset ja ulkomaiset luotot, sekä kotimaan että ulkomaan rahan määräiset.

Luottokantatilastossa käytetään kolmea eri luottokantakäsitettä. Ne erotetaan toisistaan seuraavasti:

Koko luotonanto

Koko luotonantoon sisältyvät kaikki kuvattavan luotonantajasektorin myöntämät luotot.

Mukana on siten

- luotonanto yleisölle
- luotonanto ulkomaille
- rahoituslaitosten, valtion ja sosiaaliturvarahastojen keskinäinen luotonanto.

Yhteissummana koko luotonanto sisältää päällekkäisiä luottoja. Esimerkiksi valtion varoista välitetyt luotot ovat suurelta osin kolminkertaisia mukana: ensin valtion luottona liikepankeille, sitten liikepankkien luottona säästö- tai osuuspankeille ja viimeksi säästö- tai osuuspankkien luottona yleisölle.

Luotonanto yleisölle

Luotonanto yleisölle kuvaa luottoja niiden loppullisen käyttäjän mukaan. Käsitteestä on puhdistettu kaikki päällekkäiset luotot ja luotonanto ulkomaille. Luotonanto yleisölle saadaan, kun koko luotonannosta vähennetään rahoituslaitosten, valtion ja sosiaaliturvarahastojen keskinäinen luotonanto, valtion varoista kunnille välitettäväksi myönnetty luotot sekä luotonanto ulkomaille.

Luotonanto yrityksille ja elinkeinonharjoittajien kotitalouksille

Käsite sisältää sektoriluokille 1 "Yhteisöyritykset ja yhteisömäiset yritykset" ja 51 "Elinkeinoharjoittajien kotitaloudet" myönnetty luotot. Käsite esiintyy loppusummana niissä tauluisissa, joissa luotot jaotellaan luotonsaajan toimialan mukaan.

Huom! Sektoreihin 1 ja 51 sisältyvät myös elinkeinonharjoittajille myönnetty asunto- ja kulutusluotot.

BEGREPP OCH KLASSIFICERINGAR I STATISTIKEN ÖVER KREDITBESTÄNDET

BEGREPP

Statistiken över kreditbeständet omfattar det icke amorterade kapitalet av de beviljade och uttagna krediterna i slutet av december. Här ingår alla inhemska och utländska krediter, både i mark och utländsk valuta.

I statistiken över kreditbeständet används tre olika kreditbeståndsbegrepp. De skiljer sig från varandra på följande sätt:

Den totala kreditgivningen

I den totala kreditgivningen ingår alla krediter beviljade av den kreditgivarsektor som skall belysas.

Där ingår

- kreditgivningen till allmänheten
- kreditgivningen till utlandet
- finansieringsinstitutens, statens och socialskyddsfondernas inbördes kreditgivning.

Kreditgivningens totalsumma upptar krediter som räknats med flera gånger. Krediter förmedlade ur statens medel är t.ex. till största delen angivna tre gånger: först som statens lån till affärsbankerna, sedan som affärsbankernas krediter till spar- eller andelsbankerna och sist som spar- eller andelsbankernas krediter till allmänheten.

Kreditgivning till allmänheten

Kreditgivningen till allmänheten anger krediterna enligt deras slutliga användare. Begreppen har rensats från alla krediter som uppgivits dubbelt och från krediter till utlandet. Kreditgivningen till allmänheten erhålls genom att från kreditgivningen avdras finansieringsinstitutens, statens och socialskyddsfondernas inbördes kreditgivning, ur statens medel åt kommunerna beviljade krediter som förmedlas vidare samt kreditgivningen till utlandet.

Kreditgivning till företag och näringsidkares hushåll

Begreppet omfattar krediter vilka beviljats sektorklasserna 1 "Sammanslutningsföretag och sammanslutningsliknande företag" och 51 "Näringsidkares hushåll". Begreppet anges som slutsumma i alla de tabeller där krediterna delas upp enligt kredittagarens näringsgren.

Obs! Sektorerna 1 och 51 inkluderar även bostads- och konsumtionskrediter som beviljats näringsidkare.

LUOKITUKSET

Luotonantajien luokitus

Luotonantajat luokitellaan institutionaalisen sektoriluokituksen ¹ (ISL) mukaisesti. Joitakin luokkia on jouduttu julkaisussa yhdistämään mm. luokkiin sisältyvien yksiköiden vähälukuisuuden vuoksi. Sivulla XIV on esitetty luettelo eri luotonantajaryhmiin kuuluvista talousyksiköistä. Tilastokeskus on muuttanut institutionaalisten sektoreiden luokitusta vuoden 1981 luottokantatiedoista lähtien. Sektorista 33 "Sosiaaliturvavahastot" on siirretty Eläketurvakeskus, Maatalousyrittäjäin eläkelaitos, Merimieseläkekassa ja Työeläkekassa sektoriin 243 "Eläkesäätiöt, -kassat, työeläkelaitokset".

Eläkevakuutusta harjoittavat laitokset on lisäksi luokiteltu eläkelaitosluokituksen mukaisesti. Sivulla XVI on esitetty luettelo eri eläkelaitosluokkiin kuuluvista laitoksista.

Luotonsaajien luokitus

Luotonsaajat on ryhmitelty institutionaalisen sektoriluokituksen mukaan. Luotonsaajasektoreiden osalta on yhdistetty samat sektoriluokat kuin luotonantajasektoreiden osalta.

Yrityksille ja elinkeinonharjoittajien kotitalouksille myönnetty luotot on julkaisussa luokiteltu myös luotonsaajien toimialan ² mukaan. Luotonsaajien toimialaa kuvaavissa tauluissa ei ole mukana luotonantajien koko luotonanto, vaan ainoastaan sektoreille 1 ja 51 myönnetty luotot. Luottokantatilastossa ovat mukana ne toimialaluokat, joihin kuuluu yrityksiä tai elinkeinonharjoittajia.

Vaadeluokitus

Luottokantatilastoon sisältyvät seuraavat vaaderyhmät:

- Shekki- ja postisiirtotililuotot (limitistä käytetty osa)
- Vekselit (rahoituslaitosten diskonttaamat tavaraja rahoitusvekselit)
- Suorat velkakirjalainat (=tavalliset velkakirjalainat + korkotukilainat)
- Valtion varoista välitetyt lainat
- Muut lainat (sisältää mm. muut välitetyt lainat, osamaksuluotot, factoringluotot, Suomen Pankin päiväluotot)
- Joukkovelkakirjat (=obligatiot, debentuurit ja muut joukkovelkakirjat).

1 Ks. Institutionaalisten sektoreiden luokitus, Tilastokeskus, Käsikirjoja N:o 5, Helsinki 1984.

2 Ks. Toimialaluokitus (TOL), Tilastokeskus, Käsikirjoja n:o 4, Helsinki 1979.

KLASSIFICERINGAR

Inledningen av kreditgivarna

Kreditgivarna klassificeras enligt den institutionella sektorindelningen ¹ (DIS). I publikationen har några klasser sammanslagits bl.a. på grund av det fåtaliga antalet enheter i klasserna. På sidan XIV finns en förteckning över de ekonomiska enheter som hör till de olika kreditgivargrupperna.

Statistikcentralen har ändrat den institutionella sektorindelningen fr.o.m. 1981 års uppgifter om kreditbeståndet. Från Sektor 33 "Socialskyddsfonder" har Pensionskyddscentralen, Lantbruksföretagarnas pensionsanstalt, Sjömanspensionskassan och Arbeterspensionskassan överflyttats till sektor 243 "Pensionsstiftelser, -kassor, arbetspensionsanstalter".

Anstalter som idkar pensionsförsäkring har därutöver grupperats enligt pensionsanstaltsindelningen. På sidan XVI finns en förteckning över anstalter som hör till olika pensionsanstaltsklasser.

Indelning av kredittagarna

Kredittagarna har grupperats enligt den institutionella sektorindelningen. När det gäller kredittagarsektorer har samma sektorklasser sammanslagits som inom kreditgivarsektorn förutom att både sektor 252 och sektor 253 anges skilt inom kredittagarsektorn.

Krediter som beviljats företag och näringsidkares hushåll har i publikationen även indelats enligt kredittagarnas näringsgren ². I tabellerna över kredittagarnas näringsgren har kreditgivarnas totala kreditgivning inte medtagits utan endast de krediter som beviljats sektorerna 1 och 51. Statistiken över kreditbeståndet inkluderar de näringsgrensklasser till vilka företag eller näringsidkare hör.

Klassificering av fordringar

Följande fordringsgrupper ingår i statistiken över kreditbeståndet:

- Check- och postgirokrediter (av limiterna använd del)
- Växlar (finansieringsinstitutens diskonterade varu- och finansieringsväxlar)
- Direkta skuldebrevslån (=vanliga skuldebrevslån + räntestödslån)
- Lån förmedlade ur statens medel
- Övriga lån (inkluderar bl.a. övriga förmedlade lån, avbetalningskrediter, factoringkrediter, Finlands Banks dagslån)
- Masskuldebrev (=obligationer, debenturer och övriga masskuldebrev).

1 Se Den institutionella sektorindelningen, Statistikcentralen, Handböcker Nr 5, Helsingfors 1984.

2 Se Näringsgrensindelningen (NI), Statistikcentralen, Handböcker Nr 4, Helsingfors 1979.

Tauluissa 5.1. ja 5.2. on esitetty vaaderyhmittäin ulkomailta Suomeen myönnetyt pitkäaikaiset luotot.

Näihin kuuluvat seuraavat erät:

- Suorat velkakirjalainat:
 - yksittäisvelkakirjalainat
 - tytäryhtiölainat
- Muut lainat:
 - tuontiluotot
 - vuokrauluotot
- Joukkovelkakirjat:
 - obligaatiot
 - debentuurit
 - private placement-lainat
 - maailmanpankin lainat.

I tabellerna 5.1. och 5.2. framläggs till Finland från utlandet beviljade långfristiga krediter efter fordringsgrupp.

I dessa ingår följande poster:

- Direkta skuldebrevslån:
 - enskilda skuldebrevslån
 - dotterbolagslån
- Övriga lån:
 - importkrediter
 - leasingkrediter
- Masskuldebrevslån:
 - obligationer
 - debenturer
 - private placement-lån
 - världsbankens lån.

YHTEENVETO - SAMMANDRAG

Kuhunkin luottokantakäsittöeseeseen sisältyvät seuraavan kaavion mukaan X:llä merkityt luotonsaajasektorit I samtliga kreditbeständs begrepp ingår de kredittagarsektorer som i följande schema utmärkts med X.

Luotonsaajasektori Kredittagarsektor	Koko luotonanto Den totala kreditgivningen	Luotonanto yleisölle Kreditgivning till allmänheten	Luotonanto yrityksille ja elinkeinonharjoit- tajien kotitalouksille Kreditgivning till företag och till näringsidkares hushåll
1 Yhteisöyritykset ja yhteisömäiset yritykset- Sammanslutningsföretag och sammanslutnings- liknande företag	X	X	X
2 Rahoituslaitokset - Finansieringinstitut	X		
31 Valtio - Staten	X		
32 Kunnat ja kuntainliitot (valtion varoista välitetyt lainat) - Kommuner och kommunal- förbund (ur statens medel förmedlade lån)	X		
32 Kunnat ja kuntainliitot (muut kuin valtion varoista välitetyt lainat) - Kommuner och kommunalförbund (andra än ur statens medel förmedlade lån)	X	X	
33 Sosiaaliturvarahastot - Socialskyddsfonder	X		
4 Voittoa tavoittelemattomat yhteisöt - Icke vinstsyftande sammanslutningar	X	X	
51 Elinkeinoharjoittajien kotitaloudet - Nä- ringsidkares hushåll	X	X	X
54 Palkansaajakotitaloudet - Löntagarhus- håll	X	X	
59 Muut kotitaloudet - Övriga hushåll	X	X	
6. Ulkomaat - Utlandet	X		

INSTITUTIONAALISEN SEKTORILUOKITUKSEN MUKAINEN LUOTONANTAJARYHMITTELY
GRUPPERING AV KREDITGIVARNA ENLIGT DEN INSTITUTIONELLA SEKTORINDELNINGEN

ISL-ryhmä - DIS-grupp	Ryhmään kuuluvat talousyksiköt - Ekonomiska enheter som hör till gruppen
2 Rahoituslaitokset - Finansieringsinstitut	21, 22, 23, 24, 25, 26 yhteensä - sammanlagt
21 Suomen Pankki - Finlands Bank	Suomen Pankki - Finlands Bank
221 Liikepankit - Affärsbanker	Helsingin Osakepankki - Helsingfors Aktiebank Kansallis-Osake-Pankki Osuuspankkien Keskuspankki Oy - Andelsbankernas Centralbank Ab Peruspankki osakeyhtiö - Grundbanken aktiebolag Suomen Yhdyspankki Oy - Föreningsbanken i Finland Ab Säästöpankkien Keskus-Osake-Pankki - Sparbankernas Central-Aktie-Bank Ålandsbanken Ab
222 Säästöpankit - Sparbanker	Säästöpankit - Sparbanker
223 Osuuspankit - Andelsbanker	Osuuspankit - Andelsbanker
23 Postipankki - Postbanken	Postipankki (Investointirahaston luotonanto sisältyy Postipankin valtion varoista välittämiin lainoihin) - Postbanken (Investeringsfondens kreditgivning inkluderas i de lån som Postbanken förmedlat ur statens medel)
24 Vakuutuslaitokset - Försäkringsanstalter	241, 242, 243 yhteensä - sammanlagt
241 Henki- ja eläkevakuutusyhtiöt - Liv- och pensionsförsäkringsbolag	Henki- ja eläkevakuutusyhtiöt - Liv- och pensionsförsäkringsbolag
242 Vahinkovakuutusyhtiöt - Skadeförsäkringsbolag	Vahinkovakuutusyhtiöt - Skadeförsäkringsbolag
243 Eläkesäätiöt, eläkekassat ja työeläkelaitokset - Pensionsstiftelser, pensionskassor och arbetspensionsanstalter	Eläkesäätiöt, eläkekassat - Pensionsstiftelser och -kassor Eläketurvakeskus - Pensionsskyddscentralen Maatalousyrittäjien eläkelaitos - Lantbruksföretagarnas Pensionsanstalt Merimieseläkekassa - Sjömanspensionskassan Työeläkekassa - Arbetspensionskassan
25 Muut rahoituslaitokset: yksityiset - Övriga finansieringsinstitut: privata	251, 252, 253, 254, 255 yhteensä - sammanlagt
251 Yksityiset kiinnitysluottopankit ja -laitokset - Privata hypoteksbanker och -inrättningar	Maa- ja teollisuuskiinteistöpankki Oy - Land- och industri-fastighetsbank Ab Suomen Hypoteekkiyhdistys - Finlands Hypoteksförening Suomen Kiinteistöpankki Oy - Fastighetsbanken i Finland Ab Suomen Teollisuuspankki Oy - Industribanken i Finland Ab
252 Yksityiset luotto-osakeyhtiöt - Privata kreditaktiebolag	Teollistamisrahasto Oy

ISL-ryhmä - DIS-grupp	Ryhmään kuuluvat talousyksiköt - Ekonomiska enheter som hör till gruppen
253 + 254 + 255 Muut yksityiset rahoituslaitokset - Övriga privata finansieringsinstitut	Finanssipalvelu Oy Kansa - Finansservice Ab Kansa Luottokunta Oy - Kreditlaget Ab Ålands Factoring Ab Kansa-Yhtymä Oy - Kansa-Konsernen Ab Kansallisrahoitus Oy Asiakasrahoitus Oy - Kundfinans Ab Suomen Yrityusrahoitus Oy - Finska Företagsfinans Ab Rahoituskeskus Oy SKOP-Rahoitus Oy - SKOP-Finans Ab Kauppiaitten Maksukeskus Oy Koneluotto Oy Moottorialan Luotto Oy Factoringluotto Ky von Fregymen STS-Rahoitus Oy - STS-Finans Ab Nordic Factoring Sponsor Oy Lableasing Oy OP-Kortti Oy - OP-Kortet Ab Tammermaan Rahoitus Oy Vandito Oy Aktivfinans Ab
26 Muut rahoituslaitokset: julkiset- Övriga finansieringsinstitut: offentliga	261, 262; 263 yhteensä - sammanlagt
261 Julkiset kiinnitysluottopankit - Offentliga hypoteksbanker	Mortgage Bank of Finland Oy
262 + 263 Muut julkiset rahoituslaitokset - Övriga offentliga finansierings- institut	Kehitysaluerahasto Oy - Utvecklingsområdesfonden Ab Suomen Vientiluotto Oy - Finlands Exportkredit Ab PSP-rahoitus Oy - PSB-finansiering Ab Teollisen kehitysyhteistyön rahasto Oy - Finnfund Fonden för industriellt utvecklingsamarbete Ab Keraspo Oy
27 Ulkomaalaisten rahoituslaitokset - Utländska finansieringsinstitut	Citibank Oy Chase Manhattan Bank Oy Indosuez Osakepankki
31 Valtio - Staten	Valtio - Staten
32 Kunnat - Kommuner	Kunnat: valtion varoista välitetyt luotot - Kommuner: ur statens medel förmedlade lån
33 Sosiaaliturvarahastot - Socialskydds-fonder	Erorahasto - Avgångsbidragsfonden Kansaneläkelaitos - Folkpensionsanstalten Työttömyyskassojen Keskuskassa - Arbetslöshetskassornas centralkassa Työttömyyskassojen tukirahasto

ELÄKELAITOSLUOKITUKSEN MUKAINEN LUOTONANTAJARYHMITTELY
GRUPPERING AV KREDITGIVARNA ENLIGT PENSIONSÄNSTALTSINDELNINGEN

Eläkelaitosryhmä - Pensionsanstaltsgrupp	Ryhmään kuuluvat talousyksiköt - Ekonomiska enheter som hör till gruppen
10 Henki- ja eläkevakuutusyhtiöt - Liv- och pensionsförsäkrings- bolag	Eläkevakuutusyhtiö Ilmarinen - Pensionsförsäkrings- aktiebolaget Ilmarinen Eläke-Varma keskinäinen vakuutusyhtiö - Pensions-Varma ömsesidigt försäkringsbolag Försäkringsbolaget Liv-Alandia Henkivakuutusosakeyhtiö Verdandi - Livsförsäkrings- aktiebolaget Verdandi Keskinäinen Eläkevakuutusyhtiö Kalervo - Ömsesidig Pensionsförsäkringsbolaget Kalervo Eläkevakuutusosakeyhtiö Kansa - Pensionsförsäkringsaktie- bolaget Kansa Keskinäinen Eläkevakuutusyhtiö Tapiola - Ömsesidig Pensionsförsäkringsbolaget Tapiola
2 Eläkesäätiöt - Pensionsstiftelser	21, 22, 23 yhteensä - sammanlagt
21 Lisäetueläkesäätiöt - Tilläggs- förmånpensionsstiftelser	Vapaaehtoista lisätua myöntävät eläkesäätiöt - Pensionsstiftelser som beviljar frivillig tilläggsförmån
22 Lisäetu + Tel-eläkesäätiöt - Tilläggsförmån + APL-pensions- stiftelser	Vapaaehtoista lisätua ja Tel-eläkkeitä myöntävät eläke- säätiöt - Pensionsstiftelser som beviljar frivillig tilläggsförmån och Apl-pension
23 Tel-eläkesäätiöt - Apl-pensions- stiftelser	Tel-eläkkeitä myöntävät säätiöt - Pensionsstiftelser som beviljar Apl-pension
3 Eläkekassat - Pensionskassor	31, 32, 33, 34, yhteensä - sammanlagt
31 Lisäetueläkekassat - Tilläggsför- månspensionskassor	Vapaaehtoista lisätua myöntävät eläkekassat - Pensions- kassor som beviljar frivillig tilläggsförmån
32 + 33 Lisäetu + Tel-eläkekassat - Tilläggs- förmån + Apl-pensionskassor	Vapaaehtoista lisätua ja Tel-eläkkeitä myöntävät eläke- kassat sekä vain Tel-eläkkeitä myöntävät eläkekassat - Pensionskassor som beviljar frivillig tilläggsförmån och Apl-pension samt pensionskassor som beviljar enbart Apl-pension
34 Yrittäjäeläkekassat - Företagar- pensionskassor	Apteekkien Eläkekassa - Apotekens Pensionskassa Bensiinikauppiaitten Eläkekassa Turkistarhaajien Eläkekassa - Pälsdjursuppfödarnas Pensionskassa Vammalan Seudun Eläkekassa Yrittäjien Eläkekassa Oma
4 Muut vakuutuslaitokset - Övriga försäkringsanstalter	Maatalousyrittäjien Eläkelaitos - Lantbruksföretagarnas Pensionsanstalt Merimieseläkekassa - Sjömanspensionskassan Työeläkekassa - Arbetsspensionskassan Eläketurvakeskus
5 Kansaneläkelaitos - Folkpensions- anstalten	Kansaneläkelaitos - Folkpensionsanstalten

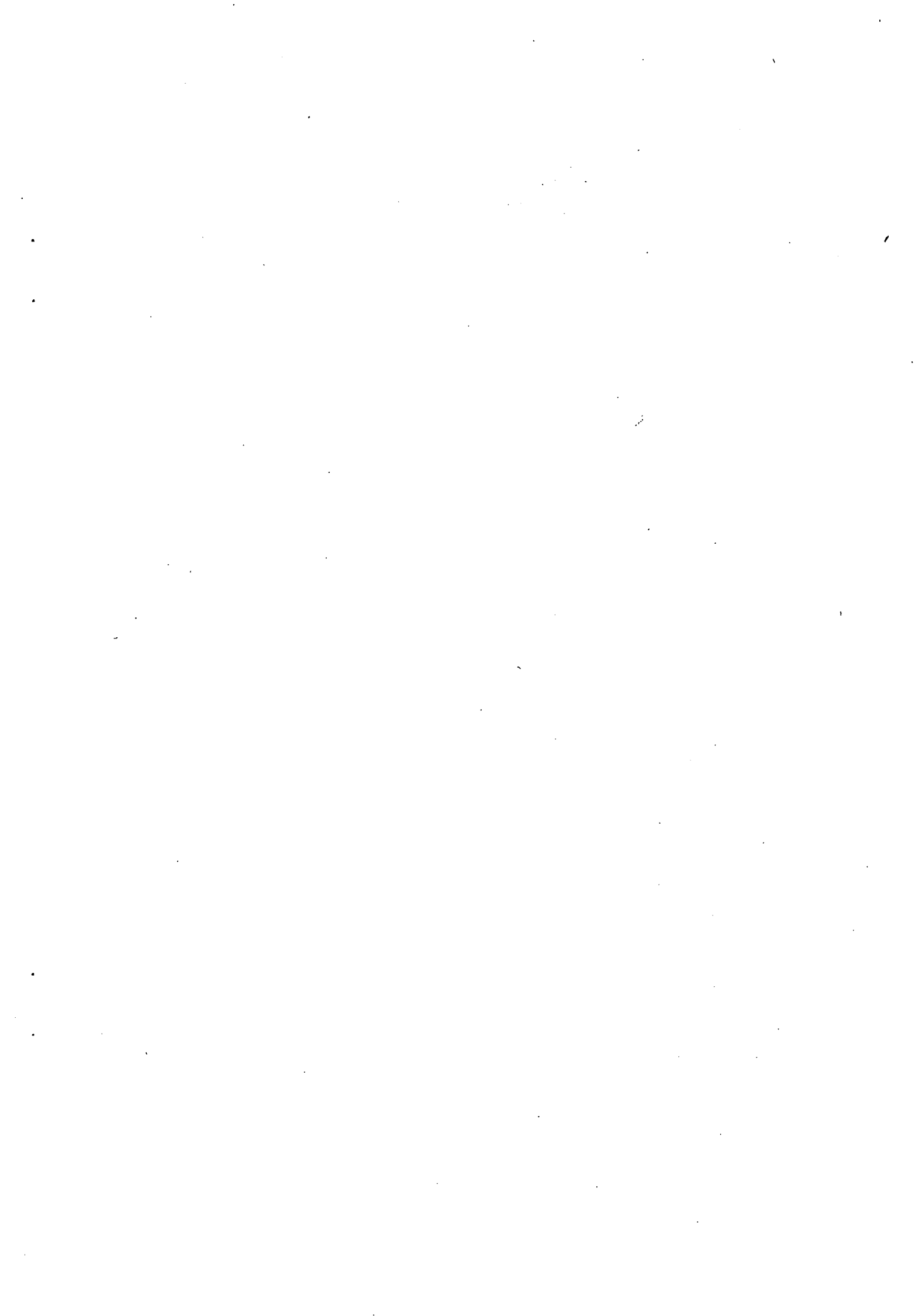

TAULU - TABELL: 1.1.

Rahoituslaitosten, valtion ja sosiaaliturvarahastojen luotonanto 31.12.1984 milj. mk
 Finansieringsinstitutens, statens och socialskyddsfondernas kreditgivning 31.12.1984 milj. mk

Luotonantajasektori Kreditgivarsektor	Koko luotonanto Hela utlåning 31.12.1984 milj. mk	Luotonanto yrityksille ja elinkei- nonharjoit- tajien kotitalouk- sille Utlåning till före- tag och till näringsidka- res hushåll 31.12.1984 milj. mk	Luotonanto yleisölle Utlåning till all- mänheten 31.12.1984 milj. mk	Luotonanto yleisölle Utlåning till all- mänheten 31.12.1983 milj. mk	Luotonanto yleisölle, muutos ajankoh- dasta 31.12.1983 Utlåning till all- mänheten, ändring från 31.12.1983 milj. mk	Luotonanto yleisölle, muutos ajankoh- dasta 31.12.1983 Utlåning till all- mänheten, ändring från 31.12.1983
Rahoituslaitokset, valtio ja sosiaaliturvarahastot yhteensä - Finansieringsinstitut, staten och socialskyddsfonder, summa .	345 206,2	182 408,6	267 371,2	236 647,4	30 723,8	12,9
2 Rahoituslaitokset - Finan- sieringsinstitut	299 395,6	170 761,0	241 524,5	212 218,4	29 306,1	13,8
21 Suomen Pankki - Finlands Bank	20 183,7	4 928,9	4 989,6	5 272,2	-282,6	-5,6
221 Liikepankit - Affärsbanker	95 637,4	45 082,7	66 571,5	57 810,4	8 761,1	15,1
222 Säästöpankit - Sparbanker	33 937,4	14 021,0	32 713,4	29 293,1	3 420,3	11,6
223 Osuuspankit - Andelsbanker	32 055,3	16 127,4	31 190,4	27 346,2	3 844,2	14,0
23 Postipankki - Postbanken	22 003,9	11 005,5	17 915,1	15 940,2	1 974,9	12,3
24 Vakuutuslaitokset - För- säkringsanstalter	62 626,9	53 448,5	56 808,2	50 067,6	6 740,6	13,4
241 Henki- ja eläkevakuutusyh- tiöt - Liv- och pensions- försäkringsbolag	35 335,2	31 184,4	32 648,5	28 841,4	3 807,1	13,2
242 Vahinkovakuutusyhtiöt - Skadeförsäkringsbolag	7 154,0	5 375,4	6 310,3	5 805,8	504,5	8,6
243 Eläkesäätiöt ja -kassat - Pensionsstiftelser och -kassor	20 137,7	16 888,7	17 849,4	15 420,4	2 429,0	15,7
25 Muut rahoituslaitokset: yksityiset - Övriga finan- sieringsinstitut: privata	20 478,9	15 064,4	19 826,2	16 256,9	3 569,3	21,9
251 Yksityiset kiinnitysluot- topankit ja -laitokset - Privata hypoteksbanker och -inrättningar	9 789,0	6 399,8	9 371,8	8 185,5	1 186,3	14,4
252 Yksityiset luottoosakeyh- tiöt - Privata kreditak- tiebolag	2 559,5	2 507,5	2 516,6	2 265,3	251,3	11,0
253 Muut yksityiset rahoitus- laitokset - Övriga privata finansieringsinstitut	8 130,4	6 157,1	7 937,8	5 806,1	2 131,7	36,7
26 Muut rahoituslaitokset: julkiset - Övriga finan- sieringsinstitut: offent- liga	11 796,8	10 446,0	10 864,0	9 638,0	1 226,0	12,7
261 Julkiset kiinnitysluotto- pankit - Offentliga hypo- teksbanker	2 748,3	2 661,6	2 704,0	2 363,0	341,0	14,4
262 Muut julkiset rahoituslai- tokset - Övriga offentliga finansieringsinstitut	9 048,5	7 784,4	8 160,0	7 275,0	885,0	12,1
27 Ulkomaalaisten rahoitus- laitokset - Utländska fi- nansieringsinstitut	675,1	636,6	646,1	614,8	31,3	5,0
3 Julkisyhteisöt - Offent- liga sammanslutningar	45 810,6	11 647,6	25 846,7	24 407,5	1 439,2	5,8
31 Valtio - Staten	33 762,0	10 880,0	14 245,8	13 114,4	1 131,4	8,6
32 Kuntien valtion varoista välittämät luotot - Kommu- nernas ur statens medel förmedlade lån	10 796,8	15,4	10 796,8	10 046,5	750,3	7,4
33 Sosiaaliturvarahastot - Socialskyddsfonder	1 251,8	752,2	804,1	1 246,6	-442,5	-55,0

TAULU - TABELL: 1.2.

Rahoituslaitosten, valtion ja sosiaaliturvarahastojen luotonanto vaaderyhmittäin ja luotonantaja-sektoreittain 31.12.1984 milj. mk
Finansieringsinstitutens, statens och socialskyddsfondernas hela utlåning enligt fordringsgrupp och kreditgivarsektor 31.12.1984 milj. mk

Luotonantajasektori Kreditgivarsektor	Shekki- ja posti- siirto- tili- luotot Check- och post- giro- räkningar	Vekselit Växlar	Suorat velka- kirja- lainat Direkta skulde- brevslån 1)	Valtion varoista välitet. lainat Lån för- medlade ur stats medel	Muut lainat Övriga lån 1)	Joukko- velka- kirjat (nim. arv.) Mass- kuldebrev (nom. värde)	Kaik- kiaan Inalles	Siitä ulkom. rahan määr. Därav i utländsk valuta
Rahoituslaitokset, valtio ja sosiaaliturvarahastot yhteensä - Finansieringsinstitut, staten och socialskyddsfonder, summa	8 313,9	22 413,7	224 249,9	37 798,2	17 244,1	35 186,4	345 206,2	36 882,7
2 Rahoituslaitokset - Finan- sieringsinstitut	8 313,9	22 413,7	208 114,7	10 254,4	17 244,1	33 054,8	299 395,6	36 238,5
21 Suomen Pankki - Finlands Bank	531,9	1 837,1	3 998,3		5 029,9	8 786,6	20 183,7	887,9
221 Liikepankit - Affärsbanker	5 597,9	14 783,1	53 984,9	4 394,1	1 574,3	15 303,2	95 637,4	20 777,7
222 Säästöpankit - Sparbanker	710,3	2 506,2	28 092,3	1 423,9		1 204,9	33 937,6	15,8
223 Osuuspankit - Andelsbanker	1 033,5	2 046,6	25 248,8	2 864,3	0,6	861,5	32 055,3	140,7
23 Postipankki - Postbanken	439,7	1 240,5	14 157,5	1 486,0	1 618,7	3 061,4	22 003,9	5 218,1
24 Vakuutuslaitokset - För- säkringsanstalter			59 052,3		286,5	3 288,1	62 626,8	221,2
241 Henki- ja eläkevakuutus- yhtiöt - Liv- och pen- sionsförsäkringsbolag			33 326,5		228,8	1 779,9	35 335,2	3,5
242 Vahinkovakuutusyhtiöt - Skadeförsäkringsbolag			6 546,5		57,7	549,9	7 154,0	217,7
243 Eläkesäätiöt ja -kassat - Pensionsstiftelser och -kassor			19 179,3			958,3	20 137,6	
25 Muut rahoituslaitokset: yksityiset - Övriga finan- sieringsinstitut: privata			11 957,9	86,1	7 959,5	475,4	20 478,9	2 673,8
251 Yksityiset kiinnitysluotto- pankit - Privata hypo- teksbanker			9 466,0	86,1		236,9	9 789,0	1 610,4
252 Yksityiset luotto-osake- yhtiöt - Privata kredit- aktiebolag			2 347,8			211,6	2 559,5	1 060,6
253 Muut yksityiset rahoitus- laitokset - Övriga privata			144,1		7 959,5	26,9	8 130,4	2,8
254 finansieringsinstitut								
255 Muut rahoituslaitokset: julkiset - Övriga finan- sieringsinstitut: offent- liga			10 972,8		766,6	57,4	11 796,8	5 671,9
261 Julkiset kiinnitysluotto- pankit - Offentliga hypo- teksbanker			2 722,5			25,8	2 748,3	1 225,3
262 Muut julkiset rahoituslai- tokset - Övriga offentliga			8 250,3		766,6	31,6	9 048,5	4 446,6
263 finansieringsinstitut								
27 Ulkomaalaisten rahoitus- laitokset - Utländska fi- nansieringsinstitut	0,6		649,9		8,0	16,3	675,1	631,4
3 Julkisyhteisöt - Offent- liga sammanslutningar			16 135,2	27 543,8		2 131,6	45 810,6	644,2
31 Valtio - Staten			15 268,4	16 747,0		1 746,6	33 762,0	644,2
32 Kuntien valtion varoista välittämät luotot - Kommu- nernas ur statens medel förmedlade lån				10 796,8			10 796,8	
33 Sosiaaliturvarahastot - Socialskyddsfonder			866,8			385,0	1 251,8	

1) Ei täysin vertailukelpoinen edelliseen vuoteen. Ks. johdanto-
Inte helt jämförbar med föregående år. Se inledning.

RAHOITUSLAITOSTEN, VALTION JA SOSIAALITURVARAHASTOJEN
KOKO LUOTONANTO
LUOTONSAAJIEN SEKTORIN MUKAAN
MILJ. MK

FINANSIERINGSINSTITUTENS, STATENS OCH SOCIALSKYDDSFONDERNAS
HELA UTLÄNING
ENLIGT KREDITTAGARSEKTORER
MILJ. MK

	VAATEET - SHEKKI- JA FORDRINGAR: POSTI- SIERTOTI- LILUOTOT CHECK- OCH POSTGIRO- RÄKNINGAR	VEKSELIT VÄXLAR	SUDRAT VELKA- KIRJA- LAINAT LAINAT DIREKTA SKULDE- BREVSLÄN 2)	VALTION VAROISTA VÄLITET. LAINAT LAINAT LÄN FÖR- MEDLADE UR STATS MEDEL	MUUT LAINAT OVRIGA 2)	JOUKKO- VELKAK. LAINAT (NIM.) MASS- SKULDEBR LÄN (NOM VÄRDE)	KÄTK- KIAAN INALLES	SIITÄ ULKOM. RAHAN MÄÄR. DÄRÄV I UTLÄNDSK VALUTA
LUOTONSAAJIEN SEKTORIT - KREDITTAGARSEKTORER :								
1 YHTEISÖYRITYKSET JA YHTEISÖMÄISET YRITYKSET - SAMMANSLUTN. FÖRETAG O. SAMMANSLUTN. LIKM. FÖRETAG								
11 JULKISET YRITYKSET - OFFENTLIGA FÖRETAG	3868.4	15024.3	125578.3	1504.3	7174.4	5576.9	158727.1	28608.4
12 YKSITYISET ULKOMAALAISTEN YRITYKSET - PRIVATA UTLÄNDSKA FÖRETAG	166.9	886.8	20949.9	409.2	6.7	2548.6	24968.1	4175.2
13 YKSITYISET SUOMALAISTEN YRITYKSET - PRIVATA INHEMSKA FÖRETAG	219.5	336.1	1326.5		.6	16.3	1898.9	478.3
2 RAHOITUSLAITOKSET - FINANSIERINGSINSTITUT	3151.6	1431.0	9461.0	10208.8	5137.9	15467.4	44857.8	1473.9
22 MUUT RAHALAITOKSET: YKSITYISET - ÖVRIGA PENNINGINRÄTTNINGAR: PRIVATA	2124.6	1346.6	4098.2	8636.6	5082.3	310.3	21598.4	132.6
221 LIIKEPANKIT - AFFÄRSBANKER	535.6		982.6	4377.0	4989.6	204.5	11089.2	96.9
222 SÄÄSTÖPANKIT - SPARBANKER	871.6	1346.6	916.8	1402.8	92.7	18.6	4649.1	
223 OSUUSPANKIT - ANDELSBANKER	717.4		2198.9	2856.8		87.1	5860.2	35.8
23 POSTIPANKKI - POSTBANKEN			1.5	1487.2		2.8	1491.5	647.0
24 VAKUUTUSLAITOKSET - FÖRSÄKRINGSANSTÄLTER	179.6	2.7	1095.4			.8	1278.7	49.3
241 HENKI- JA ELÄKEVAKUUTUSYHTIÖT LIV- OCH PENSIONSFÖRSÄKRINGSBOLAG	88.6	.3	343.4				432.3	26.1
242 VÄHINKOVAKUUTUSYHTIÖT - SKADEFÖRSÄKRINGSBOLAG	85.7	.3	522.4				608.3	11.1
243 ELÄKESÄÄTIÖT, -KASSAT, TYÖELÄKELAITOKSET - PENSIONSSTIFT., -KASSOR, ARBETPENS. ANSTÄLTER	3.9	2.0	198.3				204.1	
244 MUUT VAKUUTUSLAITOKSET - ÖVRIGA FÖRSÄKRINGSANSTÄLTER	1.4	.1	31.5			.8	33.8	12.1
25 MUUT RAHOITUSLAITOKSET: YKSITYISET - ÖVRIGA FINANSIERINGSINSTITUT: PRIVATA	769.3	59.9	3015.2	85.0	8.4	10211.2	14148.9	224.9
251 YKS. KIINNITYSLUOTTO-PANKIT PRIVATA HYPOTEKSBANKER	.2		380.2	85.0		4399.2	4864.5	167.8
252 YKSITYISET LUOTTO-OSAKEYHTIÖT - PRIVATA KREDITAKTIEBOLAG			217.2			886.9	1104.1	47.2
253+254+255 MUUT YKSITYISET RAHOITUSLAITOKSET - ÖVRIGA PRIVATA FINANSIERINGSINSTITUT	769.1	59.9	2418.0		8.4	4924.9	8180.4	10.0
26 MUUT RAHOITUSLAITOKSET: JULKISET ÖVRIGA FINANSIERINGSINSTITUT: OFFENTLIGA	78.1	21.8	1250.5		19.2	4942.5	6312.1	420.0
261 JULKISET KIINNITYSLUOTTO-PANKIT - OFFENTLIGA HYPOTEKSBANKER			34.6			1340.7	1375.3	36.5
262+263 MUUT JULKISET RAHOITUSLAITOKSET - ÖVRIGA OFFENTLIGA FINANSIERINGSINSTITUT	78.1	21.8	1216.0		19.2	3601.8	4936.8	383.5
27 ULKOMAALAISTEN RAHOITUSLAITOKSET - UTLÄNDSKA FINANSIERINGSINSTITUT					28.0		28.0	
3 JULKISYHTEISÖT - OFFENTLIGA SAMMANSLUTNINGAR	31.1	68.6	10760.0	10820.4	272.4	6562.2	28514.2	1051.5
31 VALTIO - STATEN	.2		1923.0		12.3	6299.7	8235.1	375.4
32 KUNNAT JA KUNTAINLIITOT - KOMMUNER OCH KOMMUNALFÖRBUND	22.1	68.6	8813.0	10820.4	260.1	262.3	20246.6	676.1
321 KAUPUNGIT - STÄDER	8.7	47.1	3794.1	10816.0	120.8	211.0	14999.7	445.9
322 MUUT KUNNAT - ÖVRIGA KOMMUNER	8.6	13.3	4135.0	4.3	123.9	17.2	4302.2	191.6
323 KUNTAINLIITOT - KOMMUNALFÖRBUND	4.8	8.2	871.7		15.4	34.2	934.4	38.7
324 AHVENANMAAN MAAKUNTAHALLINTO - ÅLANDS LANDSKAPSFÖRVÄLTNING			10.0				10.0	
33 SOSIAALITURVARAHASTOT - SOCIALSKYDDSFONDER	8.8		24.0				32.8	
4 VOITTOA TAVOITTELEMATTOMAT YHTEISÖT - ICKE VINSTSYFTANDE SAMMANSLUTNINGAR	52.0	45.6	4423.9	.7	14.9	31.7	4568.7	11.7
401 VALTION KIRKOT - STATSKYRKOR	1.3	1.3	295.8				298.5	
402 SÄÄTIÖT JA RAHASTOT - STIFTELSEER OCH FONDER	6.1	9.2	1751.6		13.4	30.1	1810.2	
403 MUUT VOITTOA TAVOITTELEMATTOMAT YHTEISÖT - ÖVRIGA ICKE VINSTSYFTANDE SAMMANSLUTN.	44.6	35.3	2376.7	.7	1.6	1.5	2460.2	11.7
5 KOTITALOUDET - HUSHÄLL	1210.4	3848.2	71714.0	15264.0	2588.1		94624.5	260.8
51 ELINKEINONHARJOITTAJIEN KOTITALOUDET - NÄRINGSIDKARES HUSHÄLL	579.6	1848.9	16057.3	4349.2	846.8		23681.6	119.1
54 PALKANSAAJAKOTITALOUDET - LÖNTAGARHUSHÄLL	595.6	1881.4	50325.5	10899.8	1725.8		65428.1	141.1
59 MUUT KOTITALOUDET - ÖVRIGA HUSHÄLL	35.2	117.9	5331.1	15.1	15.4		5514.9	.6
6 ULKOMAAT - UTLANDET	.4	1996.0	2310.6		2056.4	7548.3	13911.6	5476.0
1...6 KAIKKIAAN - INALLES	8313.9	22413.7	224249.9	37798.2	17244.1	35186.4	345206.1	36882.7
SIITÄ: LUOTONANTO YLEISÖLLE 1) DÄRÄV: UTLÄNING TILL ALLMÄNHETEN 1)	5152.8	18986.7	210531.3	16791.6	10037.5	5871.1	267371.1	29557.3

1) EI SISÄLLÄ RAHOITUSLAITOSTEN, VALTION, SOSIAALITURVARAHASTOJEN JA ULKOMAIDEN SAAMIA LUOTTOJA EIKÄ VALTION VAROISTA KUNNILLE EDELLEEN VÄLITETTÄVÄKSI MYÖNNETTYJÄ LUOTTOJA - ÖMFATTAR VARKEN KREDITER SOM FINANSIERINGSINSTITUTEN, STATEN, SOCIALSKYDDSFONDERNA OCH UTLANDET ERHÄLLIT ELLER UR STATENS MEDEL BEVILJADE KREDITER SOM KOMMUNERNA FÖRMEDLAR VIDARE

2) EI TÄYSIN VERTAILUKELPOINEN EDELLISEEN VUOTEEN. KS. JOHDANTO -

INTE HELT JÄMFÖRBÄR MED FÖREGÅENDE ÅR. SE INLEDNING

RAHOITUSLAITOSTEN, VALTION JA SOSIAALITURVARAHAJEN FINANSIERINGSINSTITUTENS, STATENS OCH SOCIALSKYDDSFONDERNAS
LUOTONANTO YRITYKSILLE JA ELINKEINONHARJOITAJIEN KOTITALOUKSILLE UTLÄNING TILL FÖRETAG OCH TILL NÄRINGSIDKARES HUSHÅLL
LUOTONSAAJIEN TOIMIALAN MUKAAN ENLIGT KREDITTAGARENS NÄRINGSGRÄN
MILJ. MK MILJ. MK

	VAATEET - SHEKKI-JA FORDRINGAR: POSTI-SIIRTOTILI LUOTOT CHECK- OCH POSTGIRO-RÄKNINGAR	VEKSELIT VÄXLAR	SUORAT VELKA-KIRJA-LAINAT OIREKTA SKULDE-BREVSLÄN	VALTION VAROISTA VÄLITET-LAINAT LÄN FÖR-MEDLADE UR STATS MEDEL	MJUT LAINAT ÖVRIGA LÄN	JOUKKO-VELKAK-LAINAT (NIH.ARV) MASS-LÄN (INDM VÄRDE)	KAIK-KIAAN INALLES	SIITÄ ULKOM. RAHAN MÄÄR. DÄRÄV I UTLANDSK VALUTA
LUOTONSAAJIEN TOIMIALAT - KREDITTAGARENS NÄRINGSGRÄNAR :								
00 ERITTELEMÄTÖN ELINK.TOIM.-ODIFF. NÄRINGSVERKS.	13.2	25.1	121.9	1.1	342.0	503.4	23.6	
1 MAA-, METSÄ- JA KALATAL.,METSÄSTYS - JORDBRUK, SKOGSBRUK, FISKE OCH JAKT	384.5	1223.2	11288.0	4389.5	546.1	17831.5	230.1	
10 ERITTELEM. MAA-, METSÄ- JA KALATAL.,METSÄSTYS-ODIFF. JORDBRUK, SKOGSBRUK, FISKE OCH JAKT	17.6	53.3	244.4	3.0	1.3	319.7	6.7	
11 MAATALOUS JA METSÄSTYS - JORDBRUK OCH JAKT	355.2	1081.1	9649.1	4380.2	511.1	15976.9	62.7	
12 METSÄTALOUS - SKOGSHUSHÄLLNING	8.9	58.2	1255.8	2.4	23.8	1348.9	154.0	
13 KALATALOUS - FISKE	2.8	30.5	138.5	3.8	10.0	185.4	6.5	
2 KAIVOS- JA MUU KAIVANNAISTOIMINTA - BRYTNING AV MINERALISKA PRODUKTER	3.7	50.5	523.4	20.6	9.2	607.2	32.9	
23 MALMIKAIVOSTOIMINTA - MALMBRYTNING	.1	1.6	4.7	15.3		21.7	4.4	
29 MUU KAIVANNAISTOIM. -ANNAN BRYTN. O. UTVINNING	3.6	48.7	518.7	5.3	9.2	585.6	28.5	
3 TEOLLISUUS - TILLVERKNING	1482.1	8188.3	61893.1	1244.7	2066.7	3453.0	78328.1	19542.1
30 ERITTELEMÄTÖN TEOLLISUUS - ODIFF. TILLVERKNING	142.7	644.8	5415.3	23.8	392.6	475.1	7094.1	2975.7
31 ELINTARVIKKEIDEN, JUOMIEN JA TUPAKAN VALM. - LIVSMEDELS-, ÖRYCKESVARU- O. TOBAKSVARUTILLV.	230.4	554.9	5988.2	116.9	191.6	148.2	7230.3	1071.7
32 TEKSTIILIEN,VAATTEIDEN,NAHAN,NAHKATUOTT.VALM.-TEXTIL-, BEKLÄDNADS-, LÄDER-, LÄDERVARUTILLV.	98.9	1065.9	2964.0	35.5	274.6	96.4	4535.5	1021.0
33 PUUTAVARAN VALMISTUS - TRÄVARUTILLVERKNING	95.3	1196.5	4578.4	99.8	419.9	195.8	6585.7	1559.3
34 PAPERITEOLLISUUSTUOTT. VALM., GRAAF. TUOTANTO-TILLV. AV PAPPERINDUSTRIPROD., GRAFISK PKOD.	445.3	933.7	13905.2	382.4	150.4	658.4	16475.2	3641.5
35 KEMIAALLISTEN, MAAÖLJY-, KUMI- JA MUOVITUOTTEIDEN VALMISTUS - TILLVERKNING AV KEMISKA OCH PETROLEUMPRODUKTER, GUMMI- OCH PLASTVAROR	79.0	346.5	5088.3	100.2	216.4	1042.1	6872.7	1008.3
36 SAVI-, LASI- JA KIVITUOTTEIDEN VALMISTUS - LER-, GLAS- OCH STENPRODUKTSTILLVERKNING	26.0	172.4	1470.6	23.7	33.3	49.8	1775.8	220.0
37 METALLIEN VALMISTUS - METALLFRAMSTÄLLNING	44.7	309.3	3731.9	201.2	72.3	418.8	4778.1	1320.2
38 METALLI- JA KONEPAJATUOTTEIDEN VALMISTUS - VERKSTADSVARUTILLVERKNING	296.7	2743.1	18304.9	257.7	260.6	336.4	22199.5	6533.2
39 MUU VALMISTUS - ANNAN TILLVERKNING	23.0	221.5	446.3	3.5	55.0	32.0	781.1	191.0
4 SÄHKÖ- KAASU- JA VESIHUOLTO - EL-, GAS- OCH VATTENFÖRSÖRJNING	23.5	64.8	4467.9	75.7	73.4	1048.0	5753.3	1337.2
41 SÄHKÖ-, KAASU- JA LÄMPÖHUOLTO - EL-, GAS- OCH VÄRMEFÖRSÖRJNING	23.0	61.2	4324.1	73.4	72.9	1048.0	5607.2	1330.2
42 VEEDEN PUHDISTUS JA JAKELU - VATTENFÖRSÖRJNING	.5	3.7	143.7	2.4	.5		150.9	7.0
5 RAKENNUSTOIMINTA - BYGGNADSVÄRKSAMHET	144.2	1336.4	7313.0	31.4	802.0	207.1	9834.0	1227.0
50 ERITTELEMÄTÖN RAK.TOIM.-ODIFF. BYGGNADSVERKS.	9.2	120.4	188.8	.1	408.4		726.8	94.9
51 TALONRAKENNUSTOIMINTA - HUSBYGGNADSVÄRKSAMHET	116.0	872.9	5711.5	24.7	299.5	207.1	7231.5	808.2
52 MAA- JA VESIRAK.TOIMINTA - ANLÄGGNINGSVERKS.	19.1	343.2	1412.7	6.7	94.0		1875.6	318.9
6 TUOKU-JA VÄH.KAUPPA, RAVITSEMIS-JA MAJOITUSTOIM. - VARUHANDEL, RESTAURANG- OCH HOTELLVERKSAMHET	1664.0	4589.5	20701.7	14.1	2853.2	625.3	30447.5	5102.3
60 ERITTELEM.TUOKU-JA VÄH.KAUPPA,RAV.-JA MAJ.TOIM - ODIFF. VARUHANDEL, RESTAURANG-O.HOTELLVERKS.	74.9	87.6	657.1		424.7	108.6	1353.2	298.9
61 TUOKU-JA AGENTUURITOIM.-PARTIH. O. AGENTURV.	773.2	3116.6	8742.6	5.1	1465.2	394.6	14497.0	3902.2
62 VÄHITTÄISKAUPPA - DETALJHANDEL	762.7	1296.9	9257.5	8.9	839.5	111.9	12277.5	731.1
63 RAVITSEMIS-JA MAJ.TOIM.- RESTAURANG-O.HOTELLV.	53.1	88.1	2044.7	.1	123.9	10.0	2320.2	170.3
7 KULJETUS, VARASTOINTI JA TIETOLIKENNE - SAMFÄRDEL, LAGRING, POST- O.TELEKOMMUNIKATIONER	143.7	576.5	6468.0	4.9	620.2	95.1	7908.5	674.5
71 KULJETUS - SAMFÄRDEL	137.2	562.9	5931.4	4.6	553.1	94.7	7284.1	659.3
72 TIETOLIKENNE - POST- OCH TELEKOMMUNIKATIONER	6.6	13.6	536.3	.3	67.1	.5	624.5	15.3
83 KIINTEISTÖTOIM. JA LIIKE-ELÄMÄÄ PALVELEVA TOIM. - FASTIGHETS- OCH UPPDRAGSVÄRKSAMHET	509.4	597.3	25540.0	34.4	528.0	54.2	27263.4	450.0
831 KIINTEISTÖPALVELUTOIMINTA - FASTIGHETSVERKS.	48.3	151.1	1641.8	29.2	65.1	18.4	1953.9	74.5
832 LIIKE-ELÄMÄÄ PALVELEVA TOIM. - UPPDRAGSVERKS.	250.0	335.8	2705.5	.2	307.2	13.9	3612.7	249.0
833 KONEIDEN JA KALUSTON VUOKRAUS - UTHYRNING AV MASKINER OCH MATERIAL	19.8	15.8	275.8		34.2		345.7	11.7
834 ASUNTO-OSAKEYHTIÖT JA -OSUUSKUNNAT: VALTION ASUNTOLAINOITANAT - BOSTADSÄKTIEBOLAG OCH -ANDELSLAG: FINANSIERADE MED STATL.BOSTADSLÄN	1.4	6.7	3605.1	5.0			3618.0	12.6
835 ASUNTO-OSAKEYHTIÖT JA OSUUSKUNNAT: MUUT - BOSTADSÄKTIEBOLAG OCH -ANDELSLAG: ÖVRIGA	17.5	28.9	2738.5		102.6		2887.4	6.8
836 ASUINKIINTEISTÖYHTIÖT: VALTION ASUNTOLAIN. - BOSTADSFÄSTIGH.BOLAG: FINANS.MED STATL. B.LÄN	1.4	5.2	10041.2				10047.8	1.0
837 ASUINKIINTEISTÖYHTIÖT: MUUT - BOSTADSFÄSTIGHETSÄKTIEBOLAG: ÖVRIGA	3.7	16.5	608.5		6.1		634.8	6.1
838 MUIDEN ASUINKIINTEISTÖJEN OMISTUS - ÄGANDE AV ANDRA BOSTADSFÄSTIGHETER	.6	9.3	218.3				228.0	37.0
839 MUIDEN KIINT. OMISTUS - ÄG. AV ANDRA FASTIGH.	166.7	28.0	3705.9		12.9	21.9	3935.5	51.3
9 YHTEISKUNNALLISET JA HENKILÖKOHT. PALVELUKSET - SAMHÄLLS- OCH PERSONLIGA TJÄNSTER	79.6	221.7	3319.1	37.0	180.3	94.4	3932.3	107.6
92 PUHTAANAPITO - RENHÄLLNING	3.6	18.1	366.1	34.9	9.8	48.5	481.2	22.5
93 MJUT YHTEISKUNN. PALV.- ANDRA SAMHÄLLSTJÄNSTER	20.1	48.9	1211.2	.2	85.4		1365.9	23.9
94 VIRKISTYS- JA KULTTUURIPALVELUTOIMINTA - REKREATIONS- OCH KULTURELL SERVICEVERKSAMHET	15.8	64.7	833.7	.3	22.2	45.9	982.3	25.6
95 KOTITAL. PALV. TOIM. - TJÄNSTER TILL HUSHÄLLEN	40.1	89.9	908.3	1.4	62.9		1102.5	35.6
0...9 KAIKKIAAN - INALLES	4448.0	16873.2	141635.6	5853.6	8021.2	5576.9	182408.6	28727.6

1) EI TÄYSIN VERTAILUKELPOINEN EDELLISEEN VUOTEEN. KS. JOHDANTO - INTE HELT JÄMFÖRBAR MED FÖREGÅENDE ÅR. SE INLEDNING

RAHOITUSLAITOSTEN, VALTION JA SOSIAALITURVARAHASTOJEN
KOKO LUOTONANTO
LUOTONSAAJIEN SEKTORIN MUKAAN
MILJ. MK

FINANSIERINGSINSTITUTENS, STATENS OCH SOCIALSKYDDSFONJERNAS
HELA UTLÅNING
ENLIGT KREDITTAGARESEKTORER
MILJ. MK

	2	21	221	222	223	23	24	241	242	
LUOTONANTAJIEN SEKTORIT - KREDITGIVARSEKTORER:	RAMOI- TUSLAI- TOKSET	SUOMEN PANKKI	LIIKE- PANKIT	SÄÄSTÖ- PANKIT	OSUUS- PANKIT	POSTI- PANKKI	VAKUU- TUSLAI- TOKSET	HENKI- JA ELÄKE- VAKUUTUS YHTIÖT	LIV- OCH PENSIO- NSFÖRSÄK- RINGS- BOLAG	VAHINKO- VAKUUTUS YHTIÖT
	FINAN- SIERING- INSTITUT	FINLANDS BANK	AFFÄRS- BANKER	SPAR- BANKER	ANDELS- BANKER	POST- BANKEN	FÖRSÄK- RINGSAN- STALTER	LIV- OCH PENSIO- NSFÖRSÄK- RINGS- BOLAG	SKADE- FÖRSÄK- RINGS- BOLAG	
LUOTONSAAJIEN SEKTORIT - KREDITTAGARESEKTORER:										
1 YHTEISÖYRITYKSET JA YHTEISÖMÄISET YRITYKSET - SAMMANSLUTN.FÖRETAG O. SAMMANSLUTN.LIKN. FÖRETAG	148400.3	4928.9	42444.1	6786.0	5457.4	10793.9	52930.9	31050.3	5062.6	
11 JULKISET YRITYKSET - OFFENTLIGA FÖRETAG	19315.6	590.4	4312.1	99.2	67.8	3445.4	7585.4	1257.7	332.3	
12 YKSITYISET ULKOMAALAISTEN YRITYKSET - PRIVATA UTLÄNDSKA FÖRETAG	1895.1	161.0	613.4	30.1	.8	112.9	789.0	437.1	21.9	
13 YKSITYISET SUOMALAISTEN YRITYKSET - PRIVATA INHEMSKA FÖRETAG	127191.8	4177.5	37518.5	6656.7	5388.8	7235.6	44558.8	29355.5	4708.5	
2 RAHOITUSLAITOKSET - FINANSIERINGSINSTITUT	36151.7	7743.0	22130.9	1171.1	761.5	1200.2	2619.3	952.7	370.1	
22 MUUT RAHALAITOKSET: YKSITYISET - ÖVRIGA PENNINGINRÄTTNINGAR: PRIVATA	17104.9	5519.7	9885.5	1.0	14.3	39.2	1466.6	496.0	261.9	
221 LIIKEPANKIT - AFFÄRSBANKER	6615.9	5519.7	151.3	1.0		6.5	918.5	354.6	10.8	
222 SÄÄSTÖPANKIT - SPARBANKER	4643.3		4389.9		3.5		118.2	26.9	71.2	
223 OSUUSPANKIT - ANDELSBANKER	5845.8		5344.4		10.8		430.0	114.6	179.9	
23 POSTIPANKKI - POSTBANKEN	4.3						1.8		.3	
24 VAKUUTUSLAITOKSET - FÖRSÄKRINGSANSTALTER	1242.1		319.4	30.8	28.7	92.7	761.8	408.6	14.8	
241 HENKI- JA ELÄKEVAKUUTUSYHTIÖT										
LIV- OCH PENSIOFÖRSÄKRINGSBOLAG	415.9		58.4	23.8	.4	65.8	262.8	132.8	8.1	
242 VAHINKOVAKUUTUSYHTIÖT - SKADEFÖRSÄKRINGSBOLAG	599.5		55.2	2.7	27.4	26.3	485.1	264.8	5.9	
243 ELÄKESÄÄTIÖT, -KASSAT, TYÖELÄKELAITOKSET- PENSIOFÖRSÄKRINGSBOLAG	192.7		188.5	.2		.3	3.7	1.6		
244 MUUT VAKUUTUSLAITOKSET - ÖVRIGA FÖRSÄKRINGSANSTALTER	33.8		17.2	4.0	.9	.3	10.2	9.3	.9	
25 MUUT RAHOITUSLAITOKSET: YKSITYISET - ÖVRIGA FINANSIERINGSINSTITUT: PRIVATA	14013.3	537.3	10502.4	1136.1	718.4	434.3	370.6	30.1	92.6	
251 YKS. KIINNIITYSLUOTTOPANKIT										
PRIVATA HYPOTEKSBANKER	4768.9	16.1	2838.7	1015.9	667.3	48.2	182.7	20.6	37.9	
252 YKSITYISET LUOTTO-OSAKEYHTIÖT - PRIVATA KREDITAKTIEBOLAG	1064.1	412.8	464.1		.1	148.3	13.8	7.1	6.3	
253+254+255 MUUT YKSITYISET RAHOITUSLAITOKSET- ÖVRIGA PRIVATA FINANSIERINGSINSTITUT	8180.4	108.4	7199.7	120.2	51.0	237.8	174.1	2.4	48.4	
26 MUUT RAHOITUSLAITOKSET: JULKISET ÖVRIGA FINANSIERINGSINSTITUT: OFFENTLIGA	3758.9	1657.9	1423.6	3.2	.1	634.0	18.5	18.1	.4	
261 JULKISET KIINNIITYSLUOTTOPANKIT - OFFENTLIGA HYPOTEKSBANKER	1375.3	1331.0	12.6			31.3	.4		.4	
262+263 MUUT JULKISET RAHOITUSLAITOKSET - ÖVRIGA OFFENTLIGA FINANSIERINGSINSTITUT	2383.6	326.8	1411.0	3.2	.1	602.8	18.1	18.1		
27 ULKOMAALAISTEN RAHOITUSLAITOKSET - UTLÄNDSKA FINANSIERINGSINSTITUT	28.0	28.0								
3 JULKISYHTEISÖT - OFFENTLIGA SAMMANSLUTNINGAR	15786.6	1149.7	3568.1	662.0	645.6	2496.3	4251.6	2141.0	837.6	
31 VALTIO - STATEN	8031.3	1149.7	2526.9	50.7	102.3	998.5	3022.2	1730.4	300.0	
32 KUNNAT JA KUNTAINLIITOT - KOMMUNER OCH KOMMUNALFÖRBUND	7741.7		1041.0	608.9	543.4	1488.5	1227.6	408.7	537.6	
321 KÄMPUNGIT - STÄDER	3441.7		736.7	285.9	167.8	671.0	429.0	134.0	193.8	
322 MUUT KUNNAT - ÖVRIGA KOMMUNER	3394.5		227.3	249.7	306.2	548.5	640.4	233.7	254.6	
323 KUNTAINLIITOT - KOMMUNALFÖRBUND	895.2		76.8	73.4	69.3	269.0	156.5	40.9	89.1	
324 AHVENANMAAN MAAKUNTAHALLINTO - ÅLANDS LANDSKAPSFÖRVALTNING	10.0		.1				1.5	.1	.1	
33 SOSIAALITURVARAHASTOT - SOCIALSKYDDSFONDER	13.9		.1	2.4		9.4	2.0	2.0		
4 VOITTOA TAVOITTELEMATTOMAT YHTEISÖT - ICKE VINSTSYFTANDE SAMMANSLUTNINGAR	3075.0		790.4	541.0	356.4	407.3	753.9	469.2	133.7	
401 VALTION KIRKOT - STATSKYRKOR	269.1		51.7	56.7	54.6	13.6	39.1	10.8	22.7	
402 SÄÄTIÖT JA RAHASTOT - STIFTELSESR OCH FONDER	862.3		255.7	132.5	60.4	163.1	166.3	76.0	45.5	
403 MUUT VOITTOA TAVOITTELEMATTOMAT YHTEISÖT- ÖVRIGA ICKE VINSTSYFTANDE SAMMANSLUTN.	1943.7		483.0	351.9	241.4	230.5	548.6	382.5	65.5	
5 KOTITALOUDET - HUSHÅLL	82305.3	60.7	22296.0	24777.5	24833.2	5225.4	1893.7	720.4	576.4	
51 ELINKEINOJONHARJOITTAJIEN KOTITALOUDET - NÄRINGSIDKARES HUSHÅLL	22360.7		2638.6	7235.1	10670.0	211.6	517.5	134.1	312.8	
54 PALKANSAAJAKOTITALOUDET - LÖNTAGARHUSHÅLL	54436.2	60.7	17734.0	16254.3	12466.0	4430.1	1375.6	585.8	263.5	
59 MUUT KOTITALOUDET - ÖVRIGA HUSHÅLL	5508.5		1923.4	1288.2	1697.2	583.7	.6	.5	.1	
6 ULKOMAAT - UTLANDET	13674.3	6301.4	4407.9		1.2	1880.8	175.2	1.6	173.6	
1...6 KAIKKIAAN - INALLES	299395.5	20183.7	95637.4	33937.6	32055.3	22003.9	62626.8	35335.2	7154.0	
SIITÄ: LUOTONANTO YLEISÖLLE 1)										
ÖÄRÄV: UTLÅNING TILL ALLMÄNNHETEN 1)	241524.4	4989.6	66571.5	32713.4	31190.4	17915.1	56808.1	32648.5	6310.3	

1) EI SISÄLLÄ RAHOITUSLAITOSTEN, VALTION, SOSIAALITURVARAHASTOJEN JA ULKOMAIDEN SAAMIA LUOTTOJA EIKÄ VALTION VAROISTA KUNNILLE EDELLÄN VÄLITETTÄVÄKSI MYÖNNETTYJÄ LUOTTOJA - OMFATTAR VARKEN KREDITER SOM FINANSIERINGSINSTITUTEN, STATEN, SOCIALSKYDDSFONDERNA OCH UTLANDET ERHÅLLIT ELLER UR STATENS MEDEL BEVILJADE KREDITER SOM KOMMUNERNA FÖRMEDLAR VIDARE

LUOTONANTAJASEKTORI 243 SISÄLTÄÄ MYÖS TYÖELÄKELAITOKSET - KREDITTAGARESEKTOR 243 OMFATTAR ÄVEN ARBETSPENSIOFONDER

- LUOKITUSTEN TARKISTAMISEN YHTEYDESSÄ ON VALTION ASUNTOLUOTTOJA SIJRETTY SEKTORISTA 13 SEKTORIIN 11. VALTION POLTTO-
AINEKESKUKSEN MUUTUUESSA VALTIONENMISTÖISEKSI OSAKEYHTIÖKSI ON TEHTY JÄRJESTELYJÄ, JOIDEN JOHDOSTA VALTIOLLE ON
MERKITTY 300 MILJ.MK:N SAATAVA VAPU OY:LTÄ. EM. MUUTOKSET EIVÄT NÄY LUOTTOVIRTATILASTOSSA. - I SAMBAND MED REVIDERINGEN
AV KLASSIFICERINGARNA HAR STATENS BOSTADSKREDITER FÖRTS FRÅN SEKTOR 13 TILL 11. I SAMBAND MED ATT STATENS BRÄNSLECENTRAL
ÄNDRAIS TILL ETT AKTIEBOLAG MED STATLIG MAJORITET HAR DET FÖREKOMMIT ARRANGEMANG TILL FÖLJD AV VILKA STATEN HAR ETT
TILLGODHÄVANDE HOS VAPU OY PÅ 300 MILJ.MK. DESSA ÄNDRINGAR SYNS INTE I STATISTIKEN ÖVER KREDITSTRÖMMAR.

243	25	251	252	253+254	26	261	262+263.	27	3	31	32	33	2...3	LJD-	
ELÄKE- SÄÄTIÖT -KASSAT PENSIOINS- STIFTEL- SEK OCH -KASSOR	MUUT RA- HOITUS- JA YKSIT. ÖVR. FI- INSTITUT PRIVATA	YKS. KIINNI- TUSLUOT- TOPANKIT PRIVATA HYPOTEKS BANKER	YKS. LUOTTO- OSAKE- YHTIÖT PRIVATA KREDIT- AKTIE- BOLAG	+255 MUUT YKS RAHOITUS LAIT. ÖVRIGA PRIVATA FINANS. INSTITUT OFFENTL.	MUUT RA- HOITUS- LAIT. ÖVR. FI- NANSIER. INSTITUT OFFENTL.	JULKISET KIINNI- TUSLUOT- TOPANKIT OFFENTL. HYPO- TEKS- BANKER	MUUT JULKISET RAHOITUS LAIT. ÖVRIGA FINANS. INSTITUT	ULKOM. RAHOI- TUSLAI- TOKSET UTL. FINAN- SIERINGS INSTITUT	JULKIS- YHTEISÖT	VALTIU	KUNTIEN VALTIO TURVA- VAL. LUOTOT AV KOMM. FÖRMEDL. STATS- KREDITER	SUSIAALI RAHASTGT	KÄIK- KIAAN	TUN- SAA- JAT KRE- UIT- TA- JARNA	
16818.0	14188.0	6301.7	2507.5	5378.8	10234.5	2661.6	7572.9	636.6	10326.8	9574.6			752.2	158727.1	1
5995.4	876.3	791.1	78.6	6.6	2180.5	1280.5	900.0	158.5	5652.5	5178.6			473.9	24968.1	11
330.0	91.4	40.0	50.8	.6	21.9	4.6	17.3	74.6	3.8	3.8				1698.9	12
10494.8	13220.3	5470.6	2378.1	5371.6	8032.1	1376.5	6655.6	403.5	4670.3	4392.1			278.2	131662.1	13
1296.5	444.2	255.4	4.8	184.0	59.6	25.3	34.3	21.9	8706.1	8481.1			225.0	44857.8	2
708.7	159.7	.2		159.5	18.9		18.9		4493.5	4384.1			109.4	21598.4	24
553.1				18.9	18.9		18.9		4473.3	4376.3			95.0	11089.2	241
20.1	131.7			131.7					5.8	5.8				4649.1	222
135.5	28.0	.2		27.8					14.4				14.4	5860.2	223
1.5	2.5		2.5						1487.2	1487.2				1491.5	23
338.4	8.7	5.9		2.8					36.6	36.6				1278.7	24
121.9	4.7	4.7							16.4	16.4				452.5	241
214.4	2.8			2.8					8.8	8.8				608.3	242
2.1									11.4	11.4				204.1	243
	1.2	1.2												33.0	244
247.9	272.9	249.3	1.9	21.7	25.0	25.0		16.3	135.6	125.0			10.6	14148.9	25
124.2									95.6	85.0			10.6	4664.5	251
.4					25.0	25.0			40.0	40.0				1104.1	252
123.3	272.9	249.3	1.9	21.7				16.3						8180.4	255
	.3		.3		15.8	.3	15.5	5.5	2553.2	2448.2			105.0	6312.1	26
	.3		.3		15.8	.3	15.5	5.5	2553.2	2448.2			105.0	4936.8	263
														28.0	27
1273.0	2754.6	2555.4	11.6	187.6	256.7	41.4	215.3	2.0	12727.6	12462.2			265.4	28514.2	3
1991.8	181.0	161.8	10.6	8.6					203.8				203.8	8235.1	31
281.3	2573.6	2393.6	1.0	179.0	256.7	41.4	215.3	2.0	12504.9	12462.2			42.7	20246.6	32
101.2	1105.4	1039.9	1.0	64.5	45.9	41.4	4.5		11558.0	11540.0			18.0	14999.7	321
152.1	1209.6	1110.5		99.1	210.8		210.8	2.0	907.7	884.2			23.5	4302.2	322
26.5	250.2	234.8		15.4					39.2	38.0			1.2	934.4	323
1.3	8.4	8.4												10.0	324
									18.9				18.9	32.8	33
151.0	214.5	205.6		8.9	11.5		11.5		1493.7	1484.4			9.3	4568.7	4
5.6	53.4	53.0		.4					29.4	29.4				298.5	401
44.8	72.8	70.9		1.9	11.5		11.5		947.9	942.1			5.8	1810.2	402
100.6	88.3	81.7		6.6					516.5	513.0			3.5	2460.2	403
596.9	2850.1	470.9	8.0	2371.2	361.3	1.1	360.2	7.4	12319.2	1522.4	10796.8			94624.5	5
70.6	876.4	98.1		778.3	211.5		211.5		1320.9	1305.5	15.4			23681.6	51
526.3	1964.2	372.8	8.0	1583.4	143.9	1.1	142.8	7.4	10991.9	210.8	10781.1			65428.1	54
	9.5			9.5	5.9		5.9		6.4	6.1	.3			5514.9	59
	27.5		27.5		873.2	19.0	854.2	7.1	237.3	237.3				13911.6	6
20137.6	20478.9	9789.0	2559.5	8130.4	11796.8	2748.3	9048.5	675.1	45810.6	33762.0	10796.8		1251.8	345206.1	1.6
17849.3	19826.2	9371.8	2516.6	7937.8	10864.0	2704.0	8160.0	646.1	25846.7	14245.8	10796.8		804.1	267371.1	

LUKUTIHIN SISÄLTYY VALTION VARDISTA VÄLITETTYJÄ LAINOJA SEURAAVASTI: - I TALEN INGAR LAN SOM FÖRMEDLATS UR STATENS MEDEL PÅ FÖLJANDE SÄTT:

LUOTOANTAJIEN SEKTORIT: KREDITIVARSEKTORER:	YLEISÖLLE TILL ALLMÄNHETEN	RAHOITUSLAITOKSILLE TILL FINANSIRINGS- INSTITUTEN	KUNNILLE, EDELLEEN VÄLITETTYJÄ HYÖNETTYJÄ LUOTOJA - TILL KOMMUNERNA KREDITER SOM KOMMUNERNA SOM FÖRMEDLAR VIDARE	YHTEENÄ - SAMMANLAGT
LIKEPANKIT - AFFÄRSBANKERNA	134.5	4259.6		4394.1
SÄÄSTÖPANKIT - SPARBANKERNA	1423.9			1423.9
OSUUSPANKIT - ANDELSBANKERNA	2864.3			2864.3
POSTIPANKKI - POSTBANKEN	1486.0			1486.0
YKSITYISET KIINNIYSLUOTOPIANKIT - PRIVATA HYPOTEKSIBANKERNA	86.1			86.1
VALTIO - STATEN		5949.2	10797.8	16747.0
KUNNAT - KOMMUNERNA	10796.8			10796.8
KAIKKIAAN - INALLES	16791.6	10208.8	10797.8	37798.2

RAHOITUSLAITOSTEN, VALTION JA SOSIAALITURVARAHASTOJEN
KOKO LUOTONANTO
LUOTONSAAJIEN SEKTORIN MUKAAN
MILJ. MK
JOUKKOVELKAKIRJALAINAT

FINANSIERINGSINSTITUTENS, STATENS OCH SOCIALSKYDDSFONDERNAS
HELA UTLÄNING
ENLIGT KREDITTAGARSEKTORER
MILJ. MK
MASSKULDEBREVSLÄN

LUOTONANTAJIEN SEKTORIT - KREDITGIVARSEKTORER:	2 RAHOI- TUSLAI- TOKSET	21 SUOMEN PANKKI	221 LIIKE- PANKIT	222 SÄÄSTÖ- PANKIT	223 OSUUS- PANKIT	23 POSTI- PANKKI	24 VAKUU- TUSLAI- TOKSET	241 HENKI- ELAKE- VAKUUTUS YHTIÖT	242 VAHINKU- VAKUUTUS YHTIÖT
	FINAN- SIERINGS INSTITUT	FINLANDS BANK	AFFÄRS- BANKER	SPAR- BANKER	ANDELS- BANKER	POST- BANKEN	FÖRSÄK- RINGSAN- STALTER	LIV- OCH PENSIONS FÖRSÄKA- BOLAG	SKAJE- FÖRSÄK- RINGS- BOLAG
1 YHTEISÖYRITYKSET JA YHTEISÖMÄISET YRITYKSET - SAMMANSLUTN. FÖRETAG O. SAMMANSLUTN. LIKN. FÖRETAG	5402.5	262.2	3152.4	13.4	27.0	1624.3	113.0	49.5	15.8
11 JULKISET YRITYKSET - OFFENTLIGA FÖRETAG	2402.4	137.2	1337.3		22.0	831.4	30.5	19.8	5.7
12 YKSITYISET ULKOMAALAISTEN YRITYKSET - PRIVATA UTLÄNDSKA FÖRETAG	16.3		12.3				.4	.4	
13 YKSITYISET SUOMALAISTEN YRITYKSET - PRIVATA INHEMSKA FÖRETAG	2983.9	125.0	1802.8	13.4	5.0	792.9	82.2	29.3	10.1
2 RAHOITUSLAITOKSET - FINANSIERINGSINSTITUT	13510.2	2085.5	8706.5	1124.8	727.6	464.4	229.7	21.5	54.6
22 MUUT RAHALAITOKSET: YKSITYISET - ÖVRIGA PENNINGINRÄTTNINGAR: PRIVATA	215.3		103.8	1.0	10.8	39.2	60.3	17.1	18.6
221 LIIKEPANKIT - AFFÄRSBANKER	109.5		91.1	1.0		6.5	10.9	1.1	9.8
222 SÄÄSTÖPANKIT - SPARBANKER	18.6		9.5				9.1	6.7	.2
223 OSUUSPANKIT - ANDELSBANKER	87.1		3.2		10.8	32.6	40.3	7.2	8.7
23 POSTIPANKKI - POSTBANKEN	2.8						.3		.3
24 VAKUUTUSLAITOKSET - FÖRSÄKRINGSANSTALTER	.8					.8			
244 MUUT VAKUUTUSLAITOKSET - ÖVRIGA FÖRSÄKRINGSANSTALTER	.8					.8			
25 MUUT RAHOITUSLAITOKSET: YKSITYISET - ÖVRIGA FINANSIERINGSINSTITUT: PRIVATA	10160.6	428.9	7227.0	1120.7	716.0	346.3	168.9	4.5	35.3
251 YKS. KIINNITYSLUOTTOPANKIT PRIVATA HYPOTEKSANKER	4388.6	16.1	2604.7	1015.9	667.3	25.0	59.6		13.5
*252 YKSITYISET LUOTTO-OSAKEYHTIÖT - PRIVATA KREDITAKTIEBOLAG	846.9	412.8	290.5		.1	107.7	10.8	4.2	6.2
*253+254+255 MUUT YKSITYISET RAHOITUSLAITOKSET - ÖVRIGA PRIVATA FINANSIERINGSINSTITUT	4924.9		4331.8	104.8	48.6	213.5	98.4	.2	15.0
26 MUUT RAHOITUSLAITOKSET: JULKISET ÖVRIGA FINANSIERINGSINSTITUT: OFFENTLIGA	3130.9	1656.6	1375.6	3.1	.1	79.0	.4		.4
261 JULKISET KIINNITYSLUOTTOPANKIT - OFFENTLIGA HYPOTEKSANKER	1340.7	1331.0	9.3				.4		.4
262+263 MUUT JULKISET RAHOITUSLAITOKSET - ÖVRIGA OFFENTLIGA FINANSIERINGSINSTITUT	1790.2	325.6	1366.3	3.1	.1	79.0			
3 JULKISYHTEISÖT - OFFENTLIGA SAMMANSLUTNINGAR	6562.2	137.5	2645.5	66.7	106.9	695.6	2770.2	1707.3	306.1
31 VALTIO - STATEN	6299.7	137.5	2524.8	50.7	102.3	582.2	2763.4	1706.9	303.0
32 KUNNAT JA KUNTAINLIITOT - KOMMUNER OCH KOMMUNALFÖRBUND	262.3		120.6	16.0	4.6	113.4	6.7	.3	6.1
321 KAUPUNGIT - STÄDER	211.0		94.3	16.0	4.6	88.4	6.7	.3	6.1
322 MUUT KUNNAT - ÖVRIGA KOMMUNER	17.2		12.2			5.0			
323 KUNTAINLIITOT - KOMMUNALFÖRBUND	34.2		14.2			20.0			
4 VOITTOA TAVOITTELEMATTOMAT YHTEISÖT - ICKE VINSTSYFTANDE SAMMANSLUTNINGAR	31.7		16.6			15.0	.1		.1
402 SÄÄTIÖT JA RAHASTOT - STIFTELSE OCH FONDER	30.1		15.0			15.0	.1		.1
403 MUUT VOITTOA TAVOITTELEMATTOMAT YHTEISÖT - ÖVRIGA ICKE VINSTSYFTANDE SAMMANSLUTN.	1.5		1.5						
6 ULKOMAAT - UTLANDET	7548.3	6301.4	782.3			262.1	175.0	1.6	173.4
1...6 KAIKKIAAN - INALLES	33054.8	8786.6	15303.2	1204.9	861.5	3061.4	3288.1	1779.9	549.9
SIITÄ: LUOTONANTO YLEISÖLLE 1)									
DÄRÄV: UTLÄNING TILL ALLMÄNHETEN 1)	5696.7	262.2	3289.6	29.4	31.6	1752.7	120.0	49.9	22.0

1) EI SISÄLLÄ RAHOITUSLAITOSTEN, VALTION, SOSIAALITURVARAHASTOJEN JA ULKOMAIDEN SAAMIA LUOTTOJA EIKÄ VALTION VARDISTA KUNNILLE
EDELLEEN VÄLITETTÄVÄKSI MYÖNNETTYJÄ LUOTTOJA - OMFATTAR VARKEN KREDITER SOM FINANSIERINGSINSTITUTEN, STATEN, SOCIALSKYDDSFON-
DERNAS OCH UTLANDET ERHÅLLIT ELLER UR STATENS MEDEL BEVILJADE KREDITER SOM KOMMUNERNA FÖRMEDLAK VIDARE

LUOTONANTAJASEKTORI 243 SISÄLTÄÄ MYÖS TYÖDELÄKELAITOKSET - KREDITTAGARSEKTOR 243 OMFATTAR ÄVEN ARBETSPENSIONSKASSOR

TAULUKOSSA ERITELLYT JOUKKOVELKAKIRJALAINAT SISÄLTYVÄT MYÖS TAULUN 2.1.1.1. LUKUIHIN - DE I TABELLEN SPECIFICERADE MASSKULDEBREVSLÄNEN
INKLUDERAS ÄVEN I TALEN I TABELL 2.1.1.1.

243	25	251	252	253+254	26	261	262+263	27	3	31	33	2...3	LUO-
ELÄKE- SÄÄTIÖT JA -KASSAT PENSIO- STIFTEL- SER OCH -KASSOR	MUUT RA- HOITUS- LAIT.: YKSIT. ÖVR. FI- NANSIER. INSTITUT PRIVATA	KIINNI- TYSLUOT- TOPANKIT PRIVATA HYPOTEKS BANKER	YKS. LUOTTO- OSAKE- YHTIÖT PRIVATA KREDIT- AKTIE- BOLAG	+255. MUUT YKS RAHOITUS LAIT. YHTIÖT PRIVATA ÖVRIGA FINANS. INSTITUT	MUUT RA- HOITUS- LAIT.: JULKISET TOPANKIT OFFENTL. HYPO- TEKS- BANKER	JULKISET KIINNI- TYSLUOT- TOPANKIT OFFENTL. HYPO- TEKS- BANKER	MUUT JULKISET RAHOITUS LAIT. ÖVRIGA OFFENTL. FINANS. INSTITUT	ULKOM. RAHOI- TUSLAI- TOKSET ÖTL. FINAN- SIEKINGS INSTITUT	JULKIS- YHTEISÖI	OFFENT- LIGA SAMMAN- SLUTN.	VALTIÖ SOCIALI TURVA- RAHASTOT	SOCIAL- SKYDUS- FONDER	KAIK- KIAAN TGN- SAA- JAT KKE- JIT- TA- GARNA
47.7	193.6	20.9	167.7	5.0	16.6	.5	16.1		174.4		174.4	5576.9	1
5.0	43.5	16.9	26.6		.5	.5			146.2		146.2	2548.6	11
	3.6		3.6									16.3	12
42.8	146.5	4.0	137.5	5.0	16.1		16.1		28.2		28.2	3012.1	13
153.6	114.6	96.5	4.8	13.3	40.8	25.3	15.5	16.3	1957.2	1746.6	210.6	15467.4	2
24.6	.2	.2							95.0		95.0	310.3	22
.2									95.0		95.0	204.3	221
24.4	.2	.2										10.6	222
	2.5		2.5									87.1	223
												2.8	23
												.8	24
												.8	244
129.1	111.5	96.3	1.9	13.3	25.0	25.0		16.3	50.6	40.0	10.6	10211.2	25
46.1									10.6		10.6	4399.2	251
.4					25.0	25.0			40.0	40.0		886.9	252
82.6	111.5	96.3	1.9	13.3				16.3				4924.4	255
	.3		.3		15.8	.3	15.5		1811.6	1706.6	105.0	4942.5	26
												1340.7	261
	.3		.3		15.8	.3	15.5		1811.6	1706.6	105.0	3601.8	262
												6562.2	3
756.8	139.8	119.6	11.6	8.6								6299.7	31
756.5	138.8	119.6	10.6	8.6									
.3	1.0		1.0									262.3	32
.3	1.0		1.0									211.0	321
												17.2	322
												34.2	323
												31.7	4
												30.1	402
												1.5	403
	27.5		27.5									7548.3	6
958.3	475.4	236.9	211.6	26.9	57.4	25.8	31.6	16.3	2131.6	1746.6	385.0	35186.4	1.6
48.1	194.6	20.9	168.7	5.0	16.6	.5	16.1		174.4		174.4	5871.1	

RAHOITUSLAITOSTEN, VALTION JA SOSIAALITURVARAHASTOJEN
KOKO LUOTONANTO
LUOTONSAAJIEN SEKTORIN MUKAAN
MUUTOS AJANKOHDATA 31.12.1983, %

FINANSIERINGSINSTITUTENS, STATENS OCH SOCIALSKYDDSFUNDERNAS
HELA UTLÄNING
ENLIGT KREDITTAGARSEKTORER
FÖRÄNDRING FRÅN 31.12.1983, %

LUOTONANTAJIEN SEKTORIT - KREDITGIVARSEKTORER:	2	21	221	222	223	23	24	241	242
	RAHOI- TUSLAI- TOKSET	SUOMEN PANKKI	LIIKE- PANKIT	SÄÄSTÖ- PANKIT	OSUUS- PANKIT	POSTI- PANKKI	VAKUU- TUSLAI- TUKSET	HENKI- JA ELÄKE- VAKUUTUS YHTIÖT	VAHINKO- VAKUUTUS YHTIÖT
	FINAN- SIERINGS INSTITUT	FINLANDS BANK	AFFÄRS- BANKER	SPAR- BANKER	ANDELS- BANKER	POST- BANKEN	FÖRSÄK- RINGSAN- STALTER	LIV- OCH PENSIONS FÖRSÄK- BULAG	SKADE- FÖRSÄK- RINGS- BULAG
LUOTONSAAJIEN SEKTORIT - KREDITTAGARSEKTORER :									
1. YHTEISÖYRITYKSET JA YHTEISÖMÄISET YRITYKSET - SAMMANSLUTN.FÖRETAG O. SAMMANSLUTN.LIKN. FÖRETAG	12.9	-5.5	13.3	11.4	14.8	9.0	13.4	13.0	8.5
11 JULKISET YRITYKSET - OFFENTLIGA FÖRETAG	2.9	-47.5	-7.9	14.4	101.7	8.4	21.0	17.7	-3.6
12 YKSITYISET ULKOMAALAISTEN YRITYKSET - PRIVATA UTLÄNDSKA FÖRETAG	12.9	-4.3	13.9	-29.3	-27.2	158.9	1.5	7.9	35.1
13 YKSITYISET SUOMALAISTEN YRITYKSET - PRIVATA INHEMSKA FÖRETAG	14.5	6.4	16.4	11.6	14.2	8.3	12.4	12.9	9.4
2. RAHOITUSLAITOKSET - FINANSIERINGSINSTITUT	13.4	-4	17.5	19.2	25.3	25.4	14.2	-18.5	76.4
22 MUUT RAHOITUSLAITOKSET - YKSITYISET - ÖVRIGA PENNINGINRÄTTNINGAR: PRIVATA	2.1	-11.3	10.6	-9.0	240.4	15.9	9.5	-25.9	470.5
221 LIIKEPANKIT - AFFÄRSBANKER	-8.9	-11.3	302.3	-9.0	-100.0	-80.7	-4.0	-15.4	x
222 SÄÄSTÖPANKIT - SPARBANKER	9.2		9.3		-7.8	-100.0	62.1	-22.7	318.8
223 OSUUSPANKIT - ANDELSBANKER	11.6		9.3				39.6	-46.8	542.5
23 POSTIPANKKI - POSTBANKEN	-66.4	-100.0			-100.0		-30.7		
24 VAKUUTUSLAITOKSET - FÖRSÄKRINGSANSTALTER	29.4		25.4	49.5	-20.2	8.1	44.1	10.8	-39.5
241 HENKI- JA ELÄKEVAKUUTUSYHTIÖT									
LIV- OCH PENSIONSFÖRSÄKRINGSBOLAG	9.2		-15.4	91.9	-97.2	101.8	20.7	9.4	-22.1
242 VAHINKOVAKUUTUSYHTIÖT - SKADEFÖRSÄKRINGSBOLAG	39.2		-5.8	-27.0	27.4	-49.8	64.8	11.2	-35.1
243 ELÄKESÄÄTIÖT, -KASSAT, TYÖELÄKELAITOKSET - PENSIONSSTIFT., -KASSOR, ARBETSPENS. ANSTALTER	63.0		66.2				-17.7	-11.1	-100.0
244 MUUT VAKUUTUSLAITOKSET - ÖVRIGA FÖRSÄKRINGSANSTALTER	11.1		28.3	-11.1		-25.0	-15.7	29.1	-81.6
25 MUUT RAHOITUSLAITOKSET - YKSITYISET - ÖVRIGA FINANSIERINGSINSTITUT: PRIVATA	27.4	33.9	27.5	18.3	27.5	64.2	-6.4	-73.4	-31.5
251 YKS. KIINNITYSLUOTTO-PANKIT PRIVATA HYPOTEKSBANKER	14.1	-30.6	12.2	16.8	23.2	-37.1	30.5	68.8	13.4
252 YKSITYISET LUOTTO-OSAKEYHTIÖT - PRIVATA KREDITTAKTIEBOLAG	-36.4	73.2	-64.0	-100.0		16.7	81.5	787.5	-7.3
253+254+255 MUUT YKSITYISET RAHOITUSLAITOKSET - ÖVRIGA PRIVATA FINANSIERINGSINSTITUT	59.1	-22.3	63.0	33.5	138.3	291.7	-29.9	-97.6	-49.1
26 MUUT RAHOITUSLAITOKSET - JULKISET ÖVRIGA FINANSIERINGSINSTITUT: OFFENTLIGA	20.6	44.1	1.6		-50.0	20.1	-29.6	2.8	-90.2
261 JULKISET KIINNITYSLUOTTO-PANKIT - OFFENTLIGA HYPOTEKSBANKER	47.7	45.5	1.6			x	-89.1		-89.1
262+263 MUUT JULKISET RAHOITUSLAITOKSET - ÖVRIGA OFFENTLIGA FINANSIERINGSINSTITUT	9.0	38.7	1.6		-50.0	14.2	-19.9	2.8	-100.0
27 ULKOMAALAISTEN RAHOITUSLAITOKSET - UTLÄNDSKA FINANSIERINGSINSTITUT	-37.7					-100.0			
3. JULKISYHTEISÖT - OFFENTLIGA SAMMANSLUTNINGAR	6.7	-28.4	15.5	-1.9	-4.8	2.5	14.9	15.1	4.6
31 VALTIO - STATEN	3.6	-28.4	15.6	-10.3	-12.4	-5.9	19.1	17.3	4.0
32 KUNNAT JA KUNTAINLIITOT - KOMMUNER OCH KOMMUNALFÖRBUND	10.0		15.2	-7	-3.1	8.4	5.7	6.8	4.9
321 KÄMPUNGIT - STÄDER	10.4		15.5	-1.1	-2.2	9.5	3.8	12.2	1.2
322 MUUT KUNNAT - ÖVPIGA KOMMUNER	9.7		23.1	-2	-1.9	9.2	4.6	3	4.8
323 KUNTAINLIITOT - KOMMUNALFÖRBUND	9.5		-5.4	-1.0	-10.0	4.4	15.9	36.7	14.5
324 AHVENANMAAN MAAKUNTAHALLINTO - ÅLANDS LANDSKAPSFÖRVALTNING	58.7						-6.2		
33 SOSIAALITURVARAHASTOT - SOCIALSKYDDSFONDER	162.2			100.0	-100.0	623.0	-13.0	-13.0	
4. VOITTOA TAVOITTELEMATTOMAT YHTEISÖT - ICKE VINSTSYFTANDE SAMMANSLUTNINGAR	11.9		14.1	6.9	10.6	9.7	14.8	11.9	21.3
401 VALTION KIRKOT - STATSKYRKOR	5.8		-7.6	5.9	10.5	-2.1	8.9	-12.9	15.2
402 SÄÄTIÖT JA RAHASTOT - STIFTELSE OCH FONDER	19.3		32.9	20.0	4	12.7	10.6	7.4	17.5
403 MUUT VOITTOA TAVOITTELEMATTOMAT YHTEISÖT - ÖVRIGA ICKE VINSTSYFTANDE SAMMANSLUTN.	9.7		8.8	2.9	13.6	8.4	16.6	13.8	26.4
5. KOTITALOUDET - HUSHÄLL	15.8	15.6	18.7	12.1	14.3	21.4	19.5	25.3	10.5
51 ELINKEINONHARJOITTAJIEN KOTITALOUDET - NÄRINGSIDKARES HUSHÄLL	10.8		15.2	9.6	11.0	3.8	16.3	25.4	11.7
54 PALKANSAAJAKOTITALOUDET - LÖNTAGARHUSHÄLL	18.3	15.6	19.2	14.3	17.1	23.9	20.8	25.3	9.2
59 MUUT KOTITALOUDET - ÖVRIGA HUSHÄLL	12.8		19.5	1.0	15.8	11.3	25.0	25.0	-50.0
6. ULKOMAAT - UTLANDET	211.5	727.6	148.7			149.8	-9.3		-8.1
1...6 KAIKKIAAN - INALLES	16.8	30.8	18.6	11.8	14.1	17.5	13.6	12.2	10.1
SIITÄ: LUOTONANTO YLEISÖLLE 1) DÄRÄV: UTLÄNING TILL ALLMÄNHETEN 1)	13.8	-5.3	15.1	11.6	14.0	12.5	13.4	13.1	8.6

1) EI SISÄLLÄ RAHOITUSLAITOSTEN, VALTION, SOSIAALITURVARAHASTOJEN JA ULKOMAIDEN SAAMIA LUOTTOJA EIKÄ VALTION VAROISTA KUNNILLE
EDELLEEN VÄLITETTÄVÄKSI MYÖNNETTYJÄ LUOTTOJA - OMFATTAR VARKEN KREDITER SOM FINANSIERINGSINSTITUTEN, STATEN, SOCIALSKYDDSFONDERNA OCH UTLANDET ERHÅLLIT ELLER UR STATENS MEDEL BEVILJADE KREDITER SOM KOMMUNERNA FÖRMEOLAR VIDARE

LUOTONANTAJASEKTORI 243 SISÄLTÄÄ MYÖS TYÖELÄKELAITOKSET - KREDITTAGARSEKTOR 243 OMFATTAR ÄVEN ARBETSPENSIONSKASSOR

x = MUUTOSPROSENTTI SUUREMPI KUIN 999.9 - FÖRÄNDRINGSPROCENTEN STÖRRE ÄN 999.9

243	25	251	252	253+254	26	261	262+263	27	3	31	32	33	2...3	LUO-	
ELÄKE- SÄÄTIÖT JA -KASSAT PENSIO- STIFTEL- SER OCH -KASSOR	MUUT RA- HOITUS- LAIT.: YKSIT. OVR. FI- NANSIER. INSTITUT PRIVATA	YKS. KIINNI- TYSLUOT- YHTIÖT PRIVATA KREDIT- AKTIE- BOLAG	YKS. LUOTTO- OSAKE- YHTIÖT PRIVATA KREDIT- AKTIE- BOLAG	+255 MUUT YKS RAHDITUS LAIT.: OVR. FI- NANSIER. INSTITUT OFFENTL.	MUUT RA- HOITUS- LAIT.: OVR. FI- NANSIER. INSTITUT OFFENTL.	JULKISET KIINNI- TYSLUOT- YHTIÖT OFFENTL. HYPO- TEKS- BANKER	MUUT JULKISET RAHDITUS LAIT. OVR. FI- NANSIER. INSTITUT	ULKOM. RAHOI- TUSLAI- TOKSET UTL. FINAN- SIERINGS INSTITUT	JULKIS- YHTEISÖT OFFENT- LIGA SAMMAN- SLUTN.	VALTIO STATEN	KUNTIEN VALTION VAK.VÄL. LUOTOT AV KOMM. FÖRMEDL. STATS- KREDITER	SOSIAALI TUKVA- RAMASTÖT SOCIAL- SKYDDS- FUNDER	KAIK- KIAAN INALLES	LUO- TUN- SAA- JAT KRE- DIT- TA- GARNA	
15.6	21.8	13.2	11.1	40.7	12.3	13.9	11.8	4.4	3.6	8.7			-35.4	12.2	1
23.5	-3.6	10.7	145.6	-95.9	-4.8	17.6	-25.2	-12.5	65.6	88.8			-29.3	12.6	11
-7.2	13.1	42.3	-3.6		31.1	-4.1	45.3	677.0	-13.6	-13.6				12.8	12
12.4	24.1	13.4	9.4	46.8	18.1	10.7	19.8	-3.5	-28.6	-27.4			-43.7	12.1	13
42.1	12.6	70.9	-27.2	-22.8	161.4	90.2	261.0	68.4	10.7	9.3			116.3	12.8	2
13.8	-20.7			-20.8	98.9		98.9		15.4	14.3			97.8	4.6	22
2.9					98.9		98.9		15.4	14.3			109.2	-4	221
-4.7	-18.1			-18.1					-1.6	-1.6				9.1	222
111.0	-30.8			-31.3					45.4				45.4	11.7	223
-42.3	-7.4		-7.4						3.1	3.1				2.5	23
149.7	-74.6	37.2		-90.6					-2.1	-2.1				28.2	24
41.7	-86.2	9.3		-100.0					-2.3	-2.3				8.7	241
356.1									-2.2	-2.2				38.4	242
-19.2									-1.7	-1.7				57.2	243
														11.1	244
68.2	75.0	71.9	-52.5	214.4	212.5	212.5		123.2	3.5	-3.6			783.3	27.2	25
31.5									5.1	-5.2			783.3	13.9	251
					212.5	212.5								-35.5	252
132.6	75.0	71.9	-52.5	214.4				123.2						59.1	255
-100.0					198.1	-94.3		-3.5	8.3	6.0			121.0	15.3	26
														47.7	261
-100.0					198.1	-94.3		-3.5	8.3	6.0			121.0	8.6	262
														8.6	263
														-37.7	27
22.3	15.3	17.6	-64.3	2.9	18.8	56.8	13.5	4.3	6.8				-50.3	5.6	3
28.2	1.9	71.3	-66.3	-83.3	-100.0		-100.0	-54.0					-54.0	.5	31
5.3	16.4	15.1	-9.0	37.0	21.7	56.8	16.6	6.5	6.8				-35.6	7.8	32
-1.0	14.4	13.2	-9.0	39.3	73.8	56.8		6.7	6.8				-39.1	7.5	321
12.0	15.4	15.1		19.9	14.2		14.2	4.6	6.1				-32.8	8.6	322
-2.9	30.0	23.1		805.8				-5.5	-4.0				-36.8	8.7	323
-7.1	78.7	78.7								-22.5			-22.5	58.7	324
														10.4	33
18.8	7.5	12.7		-47.6	X		X	9.5	9.8				-27.3	11.1	4
47.3	17.3	17.7		-20.0				3.1	3.1					5.5	401
9.5	12.6	9.7						11.3	11.7				-23.6	15.0	402
22.0	-1.2	12.0		-60.0	-100.0		-100.0	6.6	7.0				-32.6	9.1	403
22.2	29.2	30.6	6.6	29.0	12.6	-8.3	12.7	37.0	8.1	13.4	7.4			14.8	5
21.7	5.9	3.1		6.3	8.1		8.1	14.0	15.3	-43.1				11.0	51
22.3	43.2	40.5	6.6	44.1	19.3	-8.3	19.5	37.0	7.5	3.9	7.6			16.3	54
	39.7			39.7	31.1		31.1	-18.9	-16.4	-50.0				12.7	59
-100.0	-9.5		-9.5		-6		-2.8	8.3	8.3					201.8	6
17.6	21.4	16.1	9.6	33.3	11.8	15.6	10.7	7.5	6.5	8.4	7.4	-31.0		15.3	1.6
15.7	21.9	14.4	11.0	36.7	12.7	14.4	12.1	5.0	5.9	8.6	7.4	-35.3		12.9	

RAHOITUSLAITOSTEN, VALTION JA SOSIAALITURVARAHASTOJEN
KOKO LUOTONANTO
LUOTONSAAJIEN SEKTORIN MUKAAN
LUOTONSAAJIEN 2- OSUUS LUOTONANTAJARYHMIEN LUOTONANNOSTA

FINANSIERINGSINSTITUTENS, STATENS OCH SOCIALSKYDDSFONDERNAS
HELA UTLÄNING
ENLIGT KREDITTAGARSEKTORER
KREDITTAGARNAS 2-UELLA ANDEL AV KREDITGIVARNAS KREDITGIVNING

LUOTONANTAJIEN SEKTORIT - KREDITGIVARSEKTORER:	2 RAHOI- TUSLAI- TOKSET	21 SUOMEN PANKKI	221 LIIKE- PANKIT	222 SÄÄSTÖ- PANKIT	223 OSUUS- PANKIT	23 POSTI- PANKKI	24 VAKUU- TUSLAI- TOKSET	241 HENKI- JA ELÄKE- VAKUUTUS YHTIÖT	242 VAHINKO- VAKUUTUS YHTIÖT
	FINAN- SIERINGS INSTITUT	FINLANDS BANK	AFFÄRS- BANKER	SPAR- BANKER	ANDELS- BANKER	POST- BANKEN	FÖRSÄK- RINGSAN- STALTER	LIV- OCH PENSIONS FÖRSÄKR. BOLAG	SKADE- FÖRSÄK- RINGS- BOLAG
LUOTONSAAJIEN SEKTORIT - KREDITTAGARSEKTORER :									
1 YHTEISÖYRITYKSET JA YHTEISÖMÄISET YRITYKSET - SAMMANSLUTN.FÖRETAG O. SAMMANSLUTN.LIKN. FÖRETAG	49.5	24.4	44.3	19.9	17.0	49.0	84.5	87.8	70.7
11 JULKISET YRITYKSET - OFFENTLIGA FÖRETAG	6.4	2.9	4.5	.2	.2	15.6	12.1	3.5	4.6
12 YKSITYISET ULKOMAALAISTEN YRITYKSET - PRIVATA UTLÄNDSKA FÖRETAG	.6	.7	.6			.5	1.2	1.2	.3
13 YKSITYISET SUOMALAISTEN YRITYKSET - PRIVATA INHEMSKA FÖRETAG	42.4	20.6	39.2	19.6	16.8	32.8	71.1	83.0	65.8
2 RAHOITUSLAITOKSET - FINANSIERINGSINSTITUT	12.0	38.3	23.1	3.4	2.3	5.4	4.1	2.6	5.1
22 MUUT RAHALAITOKSET: YKSITYISET - ÖVRIGA PENNINGKÄTTNINGAR: PRIVATA	5.7	27.3	10.3			.1	2.3	1.4	3.6
221 LIIKEPANKIT - AFFÄRSBANKER	2.2	27.3	.1				1.4	1.0	.1
222 SÄÄSTÖPANKIT - SPARBANKER	1.5		4.5				.1		.9
223 OSUUSPANKIT - ANDELSBANKER	1.9		5.5				.6	.3	2.5
23 POSTIPANKKI - POSTBANKEN						.1			
24 VAKUUTUSLAITOKSET - FÖRSÄKRINGSANSTALTER	.4		.3			.4	1.2	1.1	.2
241 HENKI- JA ELÄKEVAKUUTUSYHTIÖT LIV- OCH PENSIONSFÖRSÄKRINGSBOLAG	.1					.2	.4	.3	.1
242 VAHINKOVAKUUTUSYHTIÖT - SKADEFÖRSÄKRINGSBOLAG	.2					.1	.7	.7	
243 ELÄKESÄÄTIÖT, -KASSAT, TYÖELÄKELAITOKSET- PENSIONSSTIFT., -KASSOR, ARBETSPENS. ANSTALTER			.1						
25 MUUT RAHOITUSLAITOKSET: YKSITYISET - ÖVRIGA FINANSIERINGSINSTITUT: PRIVATA	4.6	2.6	10.9	3.3	2.2	1.9	.5		1.2
251 YKS. KIINNITYSLUOTTO-PANKIT PRIVATA HYPOTEKS-BANKER	1.5		2.9	2.9	2.0	.2	.2		.5
252 YKSITYISET LUOTTO-OSAKEYHTIÖT - PRIVATA KREDITAKTIEBOLAG	.3	2.0	.4			.6			
253+254+255 MUUT YKSITYISET RAHOITUSLAITOKSET- ÖVRIGA PRIVATA FINANSIERINGSINSTITUT	2.7	.5	7.5	.3	.1	1.0	.2		.6
26 MUUT RAHOITUSLAITOKSET: JULKISET ÖVRIGA FINANSIERINGSINSTITUT: OFFENTLIGA	1.2	8.2	1.4			2.8			
261 JULKISET KIINNITYSLUOTTO-PANKIT - OFFENTLIGA HYPOTEKS-BANKER	.4	6.5				.1			
262+263 MUUT JULKISET RAHOITUSLAITOKSET - ÖVRIGA OFFENTLIGA FINANSIERINGSINSTITUT	.7	1.6	1.4			2.7			
27 ULKOMAALAISTEN RAHOITUSLAITOKSET - UTLÄNDSKA FINANSIERINGSINSTITUT		.1							
3 JULKISYHTEISÖT - OFFENTLIGA SAMMANSLUTNINGAR	5.2	5.6	3.7	1.9	2.0	11.3	6.7	6.0	11.7
31 VALTIO - STATEN	2.6	5.6	2.6	.1	.3	4.5	4.8	4.8	4.1
32 KUNNAT JA KUNTAINLIITOT - KOMMUNER OCH KOMMUNALFÖRBUND	2.5		1.0	1.7	1.6	6.7	1.9	1.1	7.5
321 KAUPUNGIT - STÄDER	1.1		.7	.8	.5	3.0	.6	.3	2.7
322 MUUT KUNNAT - ÖVRIGA KOMMUNER	1.1		.2	.7	.9	2.4	1.0	.6	3.5
323 KUNTAINLIITOT - KOMMUNALFÖRBUND	.2			.2	.2	1.2	.2	.1	1.2
33 SOSIAALITURVARAHASTOT - SOCIALSKYDDSFONDER									
4 VOITTOA TAVOITTELEMATTOMAT YHTEISÖT - ICKE VINSTSYFTANDE SAMMANSLUTNINGAR	1.0		.8	1.5	1.1	1.8	1.2	1.3	1.8
401 VALTION KIRKOT - STATSKYRKOR				.1	.1				.3
402 SÄÄTIÖT JA RAHASTOT - STIFTELSE OCH FONDER	.2		.2	.3	.1	.7	.2	.2	.6
403 MUUT VOITTOA TAVOITTELEMATTOMAT YHTEISÖT- ÖVRIGA ICKE VINSTSYFTANDE SAMMANSLUTN.	.6		.5	1.0	.7	1.0	.8	1.0	.9
5 KOTITALOUDET - HUSHÄLL	27.4	.3	23.3	73.0	77.4	23.7	3.0	2.0	8.0
51 EL INKEINONHARJOITTAJIEN KOTITALOUDET - NÄRINGSIDKARES HUSHÄLL	7.4		2.7	21.3	33.2	.9	.8	.3	4.3
54 PALKANSAAJAKOTITALOUDET - LÖNTAGARHUSHÄLL	18.1	.3	18.5	47.8	38.8	20.1	2.1	1.6	3.6
59 MUUT KOTITALOUDET - ÖVRIGA HUSHÄLL	1.8		2.0	3.7	5.2	2.6			
6 ULKOMAAT - UTLANDET	4.5	31.2	4.6			8.5	.2		2.4
1...6 KAIKKIAAN - INALLES	100.0	100.0	100.0	100.0	100.0	100.0	100.0	100.0	100.0
SIITÄ: LUOTONANTO YLEISÖLLE 1) DÄRÄV: UTLÄNING TILL ALLMÄNHETEN 1)	80.6	24.7	69.6	96.3	97.3	81.4	90.7	92.3	88.2

1) EI SISÄLLÄ RAHOITUSLAITOSTEN, VALTION, SOSIAALITURVARAHASTOJEN JA ULKOMAIDEN SAAMIA LUOTTOJA EIKÄ VALTION VAROISTA KUNNILLE
EDELLEEN VÄLITETTÄVÄKSI MYÖNNETTYJÄ LUOTTOJA - OMFATTAR VARKEN KREDITER SOM FINANSIERINGSINSTITUTEN, STATEN, SOCIALSKYDDSFONDERNA OCH UTLANDET ERHÄLLIT ELLER UR STATENS MEDEL BEVILJADE KREDITER SOM KOMMUNERNA FÖRMEDLAR VIDARE

LUOTONANTAJASEKTORI 243 SISÄLTÄÄ MYÖS TYÖELÄKELAITOKSET - KREDITTAGARSEKTOR 243 OMFATTAR ÄVEN ARBETSPENSIONSKASSOR

243	25	251	252	253+254	26	261	262+263	27	3	31	32	33	2...3	LUD- TUN- SAA- JAT
ELÄKE- SÄÄTIÖT JA -KASSAT PENSIONS STIFTEL- SER OCH -KASSOR	MUUT RA- HOITUS- LAIT.: YKSIT. OVR. FI- NANSIER. INSTITUT PRIVATA	YKS. KIINNI- TUSLUOT- YHTIÖT PRIVATA KREDIT- AKTIE- BOLAG	YKS. LUOTTO- DSAKE- YHTIÖT PRIVATA KREDIT- AKTIE- BOLAG	+255 MUUT YKS RAHOITUS LAIT. OVRIGA PRIVATA FINANS. INSTITUT	MUUT RA- HOITUS- LAIT.: JULKISET TOPANKIT OVR. FI- NANSIER. INSTITUT OFFENTL.	JULKISET KIINNI- TUSLUOT- YHTIÖT OFFENTL. HYPO- TEKS- BANKER	MUUT JULKISET RAHOITUS LAIT. OVRIGA OFFENTL. FINANS. INSTITUT	ULKOH. RAHOI- TUSLAI- TOKSET UTL. FINAN- SIERINGS INSTITUT	JULKIS- YHTEISÖT OFFENTL- LIGA SAMMAN- SLUTN.	VALTIO STATEN	KUNTIEN VALTION TURVA- VARAVAL. LUOTOT AV KÖMM. FÜRMEDL. STATS- KREDITER	SOSIAALI RAHASTOT SOCIAL- SKYDDO- FONDER	KAIK- KIAAN INALLE	LUD- TUN- SAA- JAT KRE- DIT- TA- SARNA
83.5	69.2	64.3	97.9	66.1	86.7	96.8	83.6	94.2	22.5	28.3		60.0	45.9	1
29.7	4.2	8.0	3.0		18.4	46.5	9.9	23.4	12.3	15.3		37.8	7.2	11
1.6	.4	.4	1.9		.1	.1	.1	11.0					.5	12
52.1	64.5	55.8	92.9	66.0	68.0	50.0	73.5	59.7	10.1	13.0		22.2	38.1	13
6.4	2.1	2.6	.1	2.2	.5	.9	.3	3.2	19.0	25.1		17.9	12.9	2
3.5	.7			1.9	.1			.2	9.8	12.9		8.7	6.2	22
2.7				.1	.1			.2	9.7	12.9		7.5	3.2	221
.6	.6			1.6									1.3	222
	.1			.3									1.6	223
1.6									3.2	4.4		1.1	.4	23
.6										.1			.3	24
1.0													.1	241
													.1	242
														243
1.2	1.3	2.5		.2	.2	.9		2.4	.2	.3		.8	4.0	25
.6					.2	.9			.2	.2		.8	1.4	251
					.2	.9				.1			.3	252
.6	1.3	2.5		.2				2.4					2.3	255
					.1		.1	.8	5.5	7.2		8.3	1.8	26
					.1		.1	.8	5.5	7.2		8.3	.3	261
													1.4	262
														263
														27
6.3	13.4	26.1	.4	2.3	2.1	1.5	2.3	.2	27.7	36.9		21.2	8.2	3
4.9	.8	1.6	.4	.1					.4			16.2	2.3	31
1.3	12.5	24.4		2.2	2.1	1.5	2.3	.2	27.2	36.9		3.4	5.8	32
.5	5.3	10.6		.7	.3	1.5			25.2	34.1		1.4	4.3	321
.7	5.9	11.3		1.2	1.7		2.3	.2	1.9	2.6		1.8	1.2	322
.1	1.2	2.3		.1						.1			.2	323
												1.5		33
.7	1.0	2.1		.1			.1		3.2	4.3		.7	1.3	4
.2	.3	.7					.1		2.0	2.7		.4	.5	401
.4	.4	.8							1.1	1.5		.2	.7	403
2.9	13.9	4.8	.3	29.1	3.0		3.9	1.0	26.8	4.5	100.0		27.4	5
.3	4.2	1.0		9.5	1.7		2.3		2.8	3.8	.1		6.8	51
2.6	9.5	3.8	.3	19.4	1.2		1.5	1.0	23.9	.6	99.8		18.9	54
				.1									1.5	59
	.1		1.0		7.4	.6	9.4	1.0	.5	.7			4.0	6
100.0	100.0	100.0	100.0	100.0	100.0	100.0	100.0	100.0	100.0	100.0	100.0	100.0	100.0	1.6
88.6	96.8	95.7	98.3	97.6	92.0	98.3	90.1	95.7	56.4	42.1	100.0	64.2	77.4	

RAHOITUSLAITOSTEN, VALTION JA SOSIAALITURVARAHASTOJEN
KOKO LUOTONANTO
LUOTONSAAJIEN SEKTORIN MUKAAN
LUOTONANTAJARYHMIEN %-OSUUS LUOTONSAAJIEN LUOTONKÄYTYSTÄ

FINANSIERINGSINSTITUTENS, STATENS OCH SOCIALSKYDDSFONDERNAS
HELA UTLÄNING
ENLIGT KREDITTAGARSEKTORER
KREDITGIVARNAS %-UELLA ANDEL AV KREDITTAGARNAS KREDITANVÄNING

LUOTONANTAJIEN SEKTORIT - KREDITGIVARSEKTORER:	2 RAHOI- TUSLAI- TOKSET	21 SUOMEN PANKKI	221 LIIKE- PANKIT	222 SÄÄSTÖ- PANKIT	223 OSUUS- PANKIT	23 POSTI- PANKKI	24 VAKUU- TUSLAI- TOKSET	241 HENKI- JA ELÄKE- VAKUUTUS YHTIÖT	242 VAHINKO- VAKUUTUS YHTIÖT
	FINAN- SIERINGS- INSTITUT	FINLANDS- BANK	AFFÄRS- BANKER	SPAR- BANKER	ANDELS- BANKER	POST- BANKEN	FÖRSÄK- RINGSAN- STALTER	LIV- OCH PENSIONS FÖRSÄK- BLAG	SKADE- FÖRSÄK- BLAG
LUOTONSAAJIEN SEKTORIT - KREDITTAGARSEKTORER:									
1 YHTEISOYRITYKSET JA YHTEISÖMÄISET YRITYKSET - SAMMANSLUTN.FÖRETAG O. SAMMANSLUTN.LIKN. FÖRETAG	93.4	3.1	26.7	4.2	3.4	6.8	33.3	19.5	3.1
11 JULKISET YRITYKSET - OFFENTLIGA FÖRETAG	77.3	2.3	17.2	.3	.2	13.7	30.3	5.0	1.3
12 YKSITYISET ULKOMAALAISTEN YRITYKSET - PRIVATA UTLÄNDSKA FÖRETAG	99.7	8.4	32.3	1.5		5.9	41.5	23.0	1.1
13 YKSITYISET SUOMALAISTEN YRITYKSET - PRIVATA INHEMSKA FÖRETAG	96.4	3.1	28.4	5.0	4.0	5.4	33.7	22.2	3.5
2 RAHOITUSLAITOKSET - FINANSIERINGSINSTITUT	80.5	17.2	49.3	2.6	1.6	2.6	5.8	2.1	.8
22 MUUT RAHALAITOKSET: YKSITYISET - ÖVRIGA PENNINGINRÄTTNINGAR: PRIVATA	79.1	25.5	45.7			.1	6.7	2.2	1.2
221 LIIKEPANKIT - AFFÄRSBANKER	59.6	49.7	1.3				8.2	3.1	
222 SÄÄSTÖPANKIT - SPARBANKER	99.8		94.4				2.5	.5	1.5
223 OSUUSPANKIT - ANDELSBANKER	99.7		91.1		.1	.5	7.3	1.9	3.0
23 PUSTIPANKKI - POSTBANKEN	.2						.1		
24 VAKUUTUSLAITOKSET - FÖRSÄKRINGSANSTALTER	97.1	24.9		2.4	2.2	7.2	59.5	31.9	1.1
241 HENKI- JA ELÄKEVAKUUTUSYHTIÖT - LIV- OCH PENSIONSFÖRSÄKRINGSBLAG	96.2	13.5		5.5		15.2	60.7	30.7	1.8
242 VAHINKOVAKUUTUSYHTIÖT - SKADEFÖRSÄKRINGSBLAG	98.5		9.0	.4	4.5	4.3	79.7	43.5	.9
243 ELÄKESÄATIÖT, -KASSAT, TYÖELÄKELAITOKSET - PENSIONSSTIFT., -KASSOR, ARBETPENS. ANSTALTER	94.4		92.3			.1	1.8	.7	
244 MUUT VAKUUTUSLAITOKSET - ÖVRIGA FÖRSÄKRINGSANSTALTER	100.0		50.8	11.8	2.6	.8	30.1	27.5	2.6
25 MUUT RAHOITUSLAITOKSET: YKSITYISET - ÖVRIGA FINANSIERINGSINSTITUT: PRIVATA	99.0	3.7	74.2	8.0	5.0	3.0	2.6	.2	.6
251 YKS. KIINNITYSLUOTTOPANKIT PRIVATA HYPOTEKSBANKER	98.0	.3	58.3	20.8	13.7	.9	3.7	.4	.7
252 YKSITYISET LUOTTO-OSAKEYHTIÖT - PRIVATA KREDITAKTIEBLAG	96.3	37.3	42.0			13.4	1.2	.6	.5
253+254+255 MUUT YKSITYISET RAHOITUSLAITOKSET - ÖVRIGA PRIVATA FINANSIERINGSINSTITUT	100.0	1.3	88.0	1.4	.6	2.9	2.1		.5
26 MUUT RAHOITUSLAITOKSET: JULKISET ÖVRIGA FINANSIERINGSINSTITUT: OFFENTLIGA	59.5	26.2	22.5			10.0	.2	.2	
261 JULKISET KIINNITYSLUOTTOPANKIT - OFFENTLIGA HYPOTEKSBANKER	100.0	96.7	.9			2.2			
262+263 MUUT JULKISET RAHOITUSLAITOKSET - ÖVRIGA OFFENTLIGA FINANSIERINGSINSTITUT	48.2	6.6	28.5			12.2	.3	.3	
27 ULKOMAALAISTEN RAHOITUSLAITOKSET - UTLÄNDSKA FINANSIERINGSINSTITUT	100.0	100.0							
3 JULKISYHTEISÖT - OFFENTLIGA SAMMANSLUTNINGAR	55.3	4.0	12.5	2.3	2.2	8.7	14.9	7.5	2.9
31 VALTIO - STATEN	97.5	13.9	30.6	.6	1.2	12.1	36.6	21.0	3.6
32 KUNNAT JA KUNTAINLIITOT - KOMMUNER OCH KOMMUNALFÖRBUND	38.2		5.1	3.0	2.6	7.3	6.0	2.0	2.6
321 KAJPUNGIT - STÄDER	22.9		4.9	1.9	1.1	4.4	2.8	.8	1.2
322 MUUT KUNNAT - ÖVRIGA KOMMUNER	78.9		5.2	5.8	7.1	12.7	14.8	5.4	5.9
323 KUNTAINLIITOT - KOMMUNALFÖRBUND	95.8		8.2	7.8	7.4	28.7	16.7	4.3	9.5
324 AHVENANMAAN MAAKUNTAHALLINTO - ÅLANDS LANDSKAPSFÖRVALTNING	100.0		1.0				15.0	1.0	1.0
33 SOSIAALITURVARAHASTOT - SOCIALSKYDDSFONDER	42.3		.3	7.3		28.6	6.0	6.0	
4 VOITTOA TAVOITTELEMATTOMAT YHTEISÖT - ICKE VINSTSYFTANDE SAMMANSLUTNINGAR	67.3		17.3	11.8	7.8	8.9	16.5	10.2	2.9
401 VALTION KIRKOT - STATSKYRKOR	90.1		17.3	18.9	18.2	4.5	13.0	3.6	7.6
402 SAATIÖT JA RAHASTOT - STIFTELSE OCH FONDER	47.6		14.1	7.3	3.3	9.0	9.1	4.1	2.5
403 MUUT VOITTOA TAVOITTELEMATTOMAT YHTEISÖT - ÖVRIGA ICKE VINSTSYFTANDE SAMMANSLUTN.	79.0		19.6	14.3	9.8	9.3	22.2	15.5	2.6
5 KOTITALOUDET - HUSHÄLL	86.9		23.5	26.1	26.2	5.5	2.0	.7	.6
51 ELINKEINONHARJOITTAJIEN KOTITALOUDET - NÄRINGSIDKARES HUSHÄLL	94.4		11.1	30.5	45.0	.8	2.1	.5	1.3
54 PALKANSAAJAKOTITALOUDET - LÖNTAGARHUSHÄLL	83.2		27.1	24.8	19.0	6.7	2.1	.8	.4
59 MUUT KOTITALOUDET - ÖVRIGA HUSHÄLL	99.8		34.8	23.3	30.7	10.5			
6 ULKUMAAT - UTLANDET	98.2	45.2	31.6			13.5	1.2		1.2
1...6 KAIKIKKAAN - INALLES	86.7	5.8	27.7	9.8	9.2	6.3	18.1	10.2	2.0
SIITÄ: LUOTONANTO YLEISÖLLE 1)	90.3	1.8	24.8	12.2	11.6	6.7	21.2	12.2	2.3
ÖÄRÄV: UTLÄNING TILL ALLMÄNHETEN 1)									

1) EI SISÄLLÄ RAHOITUSLAITOSTEN, VALTION, SOSIAALITURVARAHASTOJEN JA ULKOMAIDEN SAAMIA LUOTTOJA EIKÄ VALTION VÄRÖISTÄ KUNNILLE
EDELLEEN VÄLITETTÄVÄKSI MYÖNNETTYJÄ LUOTTOJA - OMFATTAR VÄRKEN KREDITER SOM FINANSIERINGSINSTITUTEN, STATEN, SOCIALSKYDDSFONDERNA OCH UTLANDET ERHÄLLIT ELLER UR STATENS MEDEL BEVILJADE KREDITER SOM KOMMUNERNA FÖRMEDLAR VIDARE

LUOTONANTAJASEKTORI 243 SISÄLTÄÄ MYÖS TYÖELÄKELAITOKSET - KREDITTAGARSEKTOR 243 OMFATTAR ÄVEN ARBETSPENSIONSKASSOR

243	25	251	252	253+254	26	261	262+263	27	3	31	32	33	2...3		
ELÄKE- SÄÄTIÖT JA -KASSAT PENSIO- STIFTEL- SER OCH -KASSOR	MUUT RA- HOITUS- LAIT.: YKSIT. ÖVR. FI- NANSIER. INSTITUT PRIVATA	YKS. KIINNI- TUSLUOT- TOPANKIT PRIVATA HYPOTEKS BANKER	YKS. LUOTTO- OSAKE- YHTIÖT PRIVATA KREDIT- AKTIE- BOLAG	+255 MUUT YKS RAHDITUS LAIT. ÖVRIGA PRIVATA FINANS. INSTITUT OFFENTL.	MUUT RA- HOITUS- LAIT.: JULKISET TOPANKIT ÖVR. FI- NANSIER. INSTITUT OFFENTL.	JULKISET KIINNI- TUSLUOT- TOPANKIT OFFENTL. HYPO- BANKER	MUUT JULKISET RAHDITUS LAIT. ÖVRIGA FINANS. INSTITUT	ULKOM. RAMOI- TUSLAI- TOKSET UTL. FINAN- SIERINGS INSTITUT	JULKIS- YHTEISÖT	VALTIO	KUNTIEN VALTION TURVA- VAR.VAL. LUOTOT AV KOMM. FÖRMEDL. STATS- KREDITER	SOSIAALI RAHASTOT SOCIAL- SKYDDS- FONDER	KAIK- KIAAN LUU- TUN- SAA- JAT KKE- UIT- TA- GARNA		
10.5	8.9	3.9	1.5	3.3	6.4	1.6	4.7	.4	6.5	6.0					
24.0	3.5	3.1	.3		8.7	9.1	3.6	.6	22.6	20.7			.4	100.0	1
													1.8	100.0	11
17.3	4.8	2.1	2.6		1.1	.2	.9	3.9	.2	.2				100.0	12
7.9	10.0	4.1	1.8	4.0	6.0	1.0	5.0	.3	3.5	3.3			.2	100.0	13
2.8	.9	.5		.4	.1				19.4	18.9			.5	100.0	2
3.2	.7			.7					20.8	20.2			.5	100.0	22
4.9					.1		.1		40.3	39.4			.8	100.0	221
.4	2.8			2.8					.1	.1				100.0	222
2.3	.4			.4					.2				.2	100.0	223
.1	.1		.1						99.7	99.7				100.0	23
26.4	.6	.4		.2					2.8	2.8				100.0	24
28.1	1.0	1.0							3.7	3.7				100.0	241
35.2	.4			.4					1.4	1.4				100.0	242
1.0									5.5	5.5				100.0	243
	3.5	3.5												100.0	244
1.7	1.9	1.7		.1	.1	.1			.9	.8				100.0	25
2.5									1.9	1.7			.2	100.0	251
					2.2	2.2			3.6	3.6				100.0	252
1.5	3.3	3.0		.2				.1						100.0	255
					.2		.2		40.4	38.7			1.6	100.0	26
														100.0	261
					.3		.3	.1	51.7	49.5			2.1	100.0	262
														100.0	263
														100.0	27
4.4	9.6	8.9		.6	.9	.1	.7		44.6	43.7			.9	100.0	3
12.0	2.1	1.9	.1	.1					2.4				2.4	100.0	31
1.3	12.7	11.8		.8	1.2	.2	1.0		61.7	61.5			.2	100.0	32
.6	7.3	6.9		.4	.3	.2			77.0	76.9			.1	100.0	321
3.5	28.1	25.8		2.3	4.8		4.8		21.0	20.5			.5	100.0	322
2.8	26.7	25.1		1.6					4.1	4.0			.1	100.0	323
13.0	84.0	84.0												100.0	324
									57.6				57.6	100.0	33
3.3	4.6	4.5		.1	.2		.2		32.6	32.4			.2	100.0	4
1.8	17.8	17.7		.1					9.8	9.8				100.0	401
2.4	4.0	3.9		.1	.6		.6		52.3	52.0			.3	100.0	402
4.0	3.5	3.3		.2					20.9	20.8			.1	100.0	403
.6	3.0	.4		2.5	.3		.3		13.0	1.6	11.4			100.0	5
.2	3.7	.4		3.2	.8		.8		5.5	5.5				100.0	51
.8	3.0	.5		2.4	.2		.2		16.7	.3	16.4			100.0	54
	.1			.1	.1		.1		.1	.1				100.0	59
	.1		.1		6.2	.1	6.1		1.7	1.7				100.0	6
5.8	5.9	2.8	.7	2.3	3.4	.7	2.6	.1	13.2	9.7	3.1	.3		100.0	1.6
6.6	7.4	3.5	.9	2.9	4.0	1.0	3.0	.2	9.6	5.3	4.0	.3		100.0	

RAHDITUSLAITOSTEN, VALTION JA SOSIAALITURVARAHASTOJEN
LUOTONANTO YLEISÖLLE
LUOTONSAAJIEN SEKTORIN MUKAAN
LUOTONSAAJIEN %-OSUUS LUOTONANTAJARYHMIEN YLEISÖLUOTOISTA

FINANSIERINGSINSTITUTENS, STATENS OCH SOCIALSKYDDSFONDERNAS
UTLÄNING TILL ALLMÄNHETEN
ENLIGT KREDITTAGARSEKTORER
KREDITTAGARNAS %-UELLA ANDEL AV UTLÄNING TILL ALLMÄNHETEN

LUOTONANTAJIEN SEKTORIT - KREDITGIVARSEKTORER:	2	21	221	222	223	23	24	241	242
	RAHOI- TUSLAI- TOKSET	SUOMEN PANKKI	LIIKE- PANKIT	SÄÄSTÖ- PANKIT	OSUUS- PANKIT	POSTI- PANKKI	VAKUU- TUSLAI- TOKSET	HENKI- JA ELÄKE- VAKUUTUS YHTIÖT	VAHINKO- VAKUUTUS YHTIÖT
	FINAN- SIERINGS- INSTITUT	FINLANDS BANK	AFFÄRS- BANKER	SPAR- BANKER	ANDELS- BANKER	POST- BANKEN	FÖRSÄK- RINGSAN- STALTER	LIV- OCH PENSIONS- FÖRSÄKR- BOLAG	SKADE- FÖRSÄK- RINGS- BOLAG
1 YHTEISÖYRITYKSET JA YHTEISÖMÄISET YRITYKSET - SAMMANSLUTN. FÖRETAG O. SAMMANSLUTN. LIKN. FÖRETAG:									
11 JULKISET YRITYKSET - OFFENTLIGA FÖRETAG:	61.4	98.7	63.7	20.7	17.4	60.2	93.1	95.1	80.2
12 YKSITYISET ULKOMAAILAISTEN YRITYKSET - PRIVATA UTLÄNDSKA FÖRETAG	7.9	11.8	6.4	.3	.2	19.2	13.3	3.8	5.2
13 YKSITYISET SUOMALAISTEN YRITYKSET - PRIVATA INHEMSKA FÖRETAG	.7	3.2	.9			.6	1.3	1.3	.3
3 JULKISYHTEISÖT - OFFENTLIGA SAMMANSLUTNINGAR:									
32 KUNNAT JA KUNTAINLIITOT - KOMMUNER OCH KOMMUNALFÖRBUND:	3.2		1.5	1.8	1.7	8.3	2.1	1.2	8.5
321 KAUPUNGIT - STÄDER	3.2		1.5	1.8	1.7	8.3	2.1	1.2	8.5
322 MUUT KUNNAT - ÖVRIGA KOMMUNER:	1.4		.3	.7	.9	3.0	1.1	.7	4.0
323 KUNTAINLIITOT - KOMMUNALFÖRBUND	.3		.1	.2	.2	1.5	.2	.1	1.4
4 VOITTOA TAVOITTELEMATTOMAT YHTEISÖT - ICKE VINSTSYFTANDE SAMMANSLUTNINGAR:									
401 VALTION KIRKOT - STATSKYRKOR	1.2		1.1	1.6	1.1	2.2	1.3	1.4	2.1
402 SAATIOIT JA RAHASTOT - STIFTELSE OCH FONDER	.1		.3	.1	.1	.9	.2	.2	.3
403 MUUT VOITTOA TAVOITTELEMATTOMAT YHTEISÖT - ÖVRIGA ICKE VINSTSYFTANDE SAMMANSLUTN.	.3		.7	1.0	.7	1.2	.9	1.1	.7
5 KOTITALOUDET - HUSHÄLL									
51 ELINKEINONHARJOITTAJIEN KOTITALOUDET - NÄRINGSIDKARES HUSHÄLL	34.0	1.2	33.4	75.7	79.6	29.1	3.3	2.2	9.1
54 PALKANSAAJAKOTITALOUDET - LÖNTAGARHUSHÄLL	9.2		3.9	22.1	34.2	1.1	.9	.4	4.9
59 MUUT KOTITALOUDET - ÖVRIGA HUSHÄLL	22.5	1.2	26.6	49.6	39.9	24.7	2.4	1.7	4.1
SIITÄ: LUOTONANTO YLEISÖLLE 1)	2.2		2.8	3.9	5.4	3.2			
DÄRÄV: UTLÄNING TILL ALLMÄNHETEN 1)	100.0	100.0	100.0	100.0	100.0	100.0	100.0	100.0	100.0

1) EI SISÄLLÄ RAHOITUSLAITOSTEN, VALTION, SOSIAALITURVARAHASTOJEN JA ULKOMAIEN SAAMIA LUOTTOJA EIKÄ VALTION VAROISTA KUNNILLE
EDELLEEN VÄLITETTÄVÄKSI MYÖNNETTYJÄ LUOTTOJA - OMFATTAR VARKEN KREDITER SOM FINANSIERINGSINSTITUTEN, STATEN, SOCIALSKYDDSFONDERNA OCH UTLANDET ERHÄLLIT ELLER UR STATENS MEDEL BEVILJADE KREDITER SOM KOMMUNERNA FÖRMEDLAR VIDARE

LUOTONANTAJASEKTORI 243 SISÄLTÄÄ MYÖS TYÖELÄKELAITOKSET - KREDITTAGARSEKTOR 243 OMFATTAR ÄVEN ARBETSPENSIONSKASSOR

FAHDTUSLAITOSTEN, VALTION JA SOSIAALITURVARAHASTOJEN FINANSIERINGSINSTITUTENS, STATENS OCH SOCIALSKYDDSFUNDEKAS
 LUOTONANTO YRITYKSILLE JA ELINKEINONHARJOITTAJAIN KOTITALDUKSILLE UTLÄNING TILL FÖRETAG OCH TILL NÄRINGSSTUKARES HUSHÅLL
 LUOTONSAAJIEN TOIMIALAN MUKAAN ENLIGT KREDITTAGARENS NÄRINGSREN
 MILJ. MK MILJ. MK

LUOTONANTAJIEN SEKTORIT - KREDITGIVARSEKTORER:	2	21.	221	222	223	23	24	241	242
	RAHOI- TUSLAI- TOKSET	SUOMEN PANKKI- PANKIT	LIIKE- PANKIT	SÄÄSTÖ- PANKIT	OSUUS- PANKIT	POSTI- PANKKI	VARJU- TUSLAI- TOKSET	HENKI-JA ELÄKE- VAKUUTUS	VAHINKU- VAKUUTUS YHTIÖT
	FINAN- SIERINGS INSTITUT	FINLANDS BANK	AFFÄRS- BANKER	SPAR- BANKER	ANDELS- BANKER	POST- BANKEN	FÖRSÄK- KINGSAN- STALTER	LIV- OCH PENSIONS FÖRSÄKR. BOLAG	SKADE- FÖRSÄK- RINGS- BOLAG
LUOTONSAAJIEN TOIMIALAT - KREDITTAGARENS NÄRINGSRENNAR :									
00 ERITTELEMÄTÖN ELINK.TOIM.-ODIFF. NÄRINGSVERKS..	503.4	7.9	33.3	41.8	26.9	.6	1.3		1.3
1 MAA-, METSÄ- JA KALATAL.,METSÄSTYS - JORDBRUK, SKOGSBRUK, FISKE OCH JAKT	16504.1	7.4	1207.1	5238.2	8724.8	158.4	345.9	136.3	118.1
10 ERITTELEM. MAA-, METSÄ- JA KALATAL.,METSÄSTYS- ODIFF. JORDBRUK, SKOGSBRUK, FISKE OCH JAKT	319.7	2.6	77.8	224.3	5.5	1.6	4.1	1.7	2.2
11 MAATALOUS JA METSÄSTYS - JORDBRUK OCH JAKT	15400.5	.1	897.7	4906.3	8578.5	80.3	177.4	91.9	58.9
12 METSÄTALOUS - SKOGSHUSHÄLLNING	601.2	.4	189.7	65.5	97.9	72.7	151.8	33.6	54.0
13 KALATALOUS - FISKE	182.1	4.2	41.8	42.1	42.8	3.7	12.6	9.2	3.0
2 KAIIVOS- JA MUU KAIVANNAISTOIMINTA - BRYNING AV MINERALISKA PRODUKTER	302.8	6.5	77.2	65.8	28.2	24.2	60.8	34.7	16.7
23 MALMIKAIVOSTOIMINTA - MALMBRYTNING	21.7	2.2	1.2	1.3	.4	15.3	.3	.3	
29 MUU KAIVANNAISTOIM. -ANNAN BRYTN. O. UTVINNING	281.2	4.3	76.0	64.5	27.8	9.0	60.5	34.4	16.7
3 TEOLLISUUS - TILLVERKNING	77027.6	4442.2	21740.0	1256.4	1042.6	5497.3	26875.5	15988.7	1770.5
30 ERITTELEMÄTÖN TEOLLISUUS - ODIFF. TILLVERKNING	7003.1	95.3	2574.3	73.8	7.9	550.3	1310.0	544.3	134.4
31 ELINTARVIKKEIDEN, JUOMIEN JA TUOPAKAN VALM. - LIVSMEDELS-, DRUCKESVARU- O. TOBAKSVARUTILLV.	7203.3	72.8	1803.4	123.4	149.1	403.9	2893.7	1879.3	196.0
32 TEKSTIILIIEN,VAATTEIDEN,NAHAN,NAHKATUOTTI.VALM.- TEXTIL-, BEKLÄDNADS-, LÄDER-, LÄDERVARUTILLV.	4505.1	332.4	1398.9	143.4	76.0	96.8	1718.9	1452.8	86.0
33 PUUTAVAKAN VALMISTUS - TRÄVARUTILLVERKNING	6542.0	239.7	2064.9	210.2	256.5	280.2	2230.6	1669.8	216.4
34 PAPEKITEOLLISUUSTUOTT. VALM., GRAAF. TUOTANTO- TILLV. AV PAPPERSINDUSTRIPROD., GRAFISK PROD.	16228.2	854.5	5097.7	136.9	81.6	1058.2	6732.3	3953.6	347.8
35 KEMIAALLISTEN, MAALIJY-, KUMI- JA MUOVITUOTTEI- DEN VALMISTUS - TILLVERKNING AV KEMISKA OCH PETROLEUMPRODUKTER, GUMMI- OCH PLASTVAROR	6630.5	146.1	1807.1	100.4	39.9	827.8	2649.1	781.6	120.4
36 SAVI-, LASI- JA KIVITUOTTEIDEN VALMISTUS - LER-, GLAS- OCH STENPRODUKTSTILLVERKNING	1765.9	73.5	255.8	62.4	41.1	93.5	951.6	814.4	53.2
37 METALLIEN VALMISTUS - METALLFRAMSTÄLLNING	4518.3	44.5	1185.2	36.9	16.4	806.7	1577.0	354.4	113.7
38 METALLI- JA KONEPAAJATUOTTEIDEN VALMISTUS. - VERKSTADSVARUTILLVERKNING	21854.8	2460.3	5357.1	306.0	320.2	1342.9	6618.6	4319.6	483.8
39 MUU VALMISTUS - ANNAN TILLVERKNING	776.2	123.0	195.7	63.0	53.9	37.1	193.5	168.9	16.7
4 SÄHKÖ- KAAJU- JA VESIHUOLTO - EL-, GAS- OCH VATTENFÖRSÖRJNING	5106.2	189.0	1338.4	124.9	110.1	1028.2	1219.9	737.9	89.0
41 SÄHKÖ-, KAAJU- JA LÄMPÖHUOLTO - EL-, GAS- OCH VÄRMEFÖRSÖRJNING	4962.1	181.5	1329.9	111.8	92.4	974.5	1209.9	731.6	87.5
42 VEDEN PUHDISTUS JA JAKELU - VATTENFÖRSÖRJNING	144.4	7.5	8.5	13.2	17.7	53.8	10.1	6.3	1.6
5 RAKENNUSTOIMINTA - BYGGNADSVÉRKSAMHET	9821.8	35.2	3114.5	787.6	925.3	547.1	3514.9	1285.7	216.4
50 ERITTELEMÄTÖN RAK.TOIM. -ODIFF. BYGGNADSVÉRKS..	726.8		154.6	143.1	15.3	4.4	12.5	5.0	2.3
51 TALONRAKENNUSTOIMINTA - HUSBYGGNADSVÉRKSAMHET	7221.7	5.1	2437.4	504.9	644.3	523.9	2802.6	1129.0	153.3
52 MAA- JA VESIRAK.TOIMINTA - ANLÄGGNINGSVÉRKS..	1873.2	30.1	522.4	139.7	265.7	18.8	699.7	151.6	60.8
6 TUOKU-JA VÄH.KAUPPA, RAVITSEMIS-JA MAJUITUSTOIM. - VARUHANDEL, RESTAURANG- OCH HOTELLVÉRKSAMHET	30375.4	69.6	9656.0	2307.7	1909.9	1796.0	10380.0	6923.5	1116.6
60 ERITTELEM.TUOKU-JA VÄH.KAUPPA,RAV.-JA MAJ.TOIM. - ODIFF. VARUHANDEL, RESTAURANG-U.HOTELLVÉRKS..	1349.7		392.2	236.5	13.2	42.9	386.5	111.9	6.5
61 TUOKUK,JA AGENTUURITOIM.- PARTIH. O. AGENTURV.	14439.8	63.8	6306.7	285.0	238.8	1101.4	4321.7	2816.3	304.6
62 VÄHITTÄISKAUPPA - DETALJHANDEL	12266.8	5.9	2496.0	1625.0	1512.1	606.2	4908.6	3360.6	733.3
63 KAVITSEMIS-JA MAJ.TOIM.- RESTAURANG-O.HOTELLV.	2319.5		461.1	161.2	145.8	45.5	763.6	634.7	72.3
7 KULJETUS, VARASTOINTI JA TIETOLIIKENNE - SAMFARDEL, LAGRING, POST- O.TELEKOMMUNIKATIONER	7894.3	136.0	1764.7	788.0	857.2	164.2	3430.6	1495.9	582.2
71 KULJETUS - SAMFARDEL	7270.2	136.0	1722.9	765.8	846.2	150.2	2992.7	1329.2	573.4
72 TIETOLIIKENNE - POST- OCH TELEKOMMUNIKATIONER	624.2		41.9	22.2	11.0	14.0	437.8	166.7	8.8
83 KIINTEISTÖTOIM. JA LIIKE-ELÄMÄX PALVELEVA TOIM. - FASTIGHETS- OCH OPPDRAGSVÉRKSAMHET	19332.5	10.5	5393.2	2791.3	1998.8	1667.4	6108.4	3574.3	1332.1
831 KIINTEISTÖPALVELUTOIMINTA - FASTIGHETSVÉRKS..	1952.3		697.1	214.2	282.1	78.2	373.4	314.0	40.6
832 LIIKE-ELÄMÄX PALVELEVA TOIM. - OPPDRAGSVÉRKS..	3602.9	9.9	1154.9	327.1	399.7	63.6	1304.8	1039.3	147.5
833 KONEIDEN JA KALUSTON VUOKRAUS - UTHYRNING AV MASKINER OCH MATERIAL	345.7	.6	66.0	50.3	11.0	7.9	170.8	145.6	17.0
834 ASUNTO-OSAKEYHTIÖT JA -OSUUSKUNNAT: VALTION ASUNTOLAINOITTIMAT - BOSTADSAKTIEBOLAG OCH -ANDELSLAG: FINANSIERADE MED STATL.BOSTADSLÄN	2568.3		530.8	613.8	250.8	561.3	510.1	130.8	187.9
835 ASUNTO-OSAKEYHTIÖT JA OSUUSKUNNAT: MUUT - BOSTADSAKTIEBOLAG OCH -ANDELSLAG: ÖVRIGA	2887.4		1037.0	528.9	400.5	140.8	616.4	313.5	160.2
836 ASUINKIINTEISTÖYHTIÖT: VALTION ASUNTOLAIN. - BOSTADSFÄSTIGH.BOLAG: FINANS.MED STATL. B.LÄN	3204.0		458.1	306.3	187.2	699.9	1395.9	645.3	303.4
837 ASUINKIINTEISTÖYHTIÖT: MUUT - BOSTADSFÄSTIGHETS.BOLAG: ÖVRIGA	634.8		214.6	169.7	98.8	14.1	121.6	84.6	27.0
838 MUIDEN ASUINKIINTEISTÖJEN OMISTUS - ÄGANDE AV ANDRA BOSTADSFÄSTIGHETER	227.8		29.9	46.1	65.9	8.2	43.9	39.0	3.8
839 MUIDEN KIINT. OMISTUS - ÄG. AV ANDRA FASTIGH.	3909.7		1204.8	534.9	302.7	93.3	1571.9	862.5	444.7
9 YHTEISKUNNALLISET JA HENKILÖKOHT. PALVELUKSET - SAMHÄLLS- OCH PERSONLIGA TJÄNSTER	3893.5	24.5	758.4	619.2	503.7	122.1	1511.5	1007.4	132.4
92 PUHTAAHAPITO - RENNÄLLNING	481.1	24.5	82.9	31.2	30.6	54.0	164.6	150.7	13.2
93 MUUT YHTEISKUNN. PALV.- ANDRA SAMHÄLLSTJÄNSTER	1364.3		245.6	220.6	173.2	13.9	614.1	549.9	51.9
94 VIRKISTYS- JA KULTTUURIPALVELUTOIMINTA - REKREATIONS- OCH KULTURELL SERVICEVÉRKSAMHET	960.0		155.4	95.8	121.8	29.8	504.4	126.0	29.5
95 KOTITAL. PALV. TOIM. - TJÄNSTER TILL HUSHÄLLEN	1087.7		274.5	271.6	178.1	24.4	228.1	180.7	37.7
0...9 KAIKIAAN - INALLES	170761.0	4928.9	45082.7	14021.0	16127.4	11005.5	53448.5	31184.4	5375.4

* LUOTONANTAJASEKTORI 243 SISÄLTÄÄ MYÖS TYÖELÄKELAITOKSET - KREDITTAGARSEKTOR 243 OMFATTAR ÄVEN ARBETSPENSIONSKASSOR

243	25	251	252	253+254	26	261	262+263	27	3	31	32	33	2...3	
ELÄKE- SÄÄTIÖT JA -KASSAT PENSIO- STIFTEL- SER OCH -KASSUR	MUUT RA- HOITUS- LAIT.: YKSIT. OVR. FI- NANSIER. INSTITUT PRIVATA	KIINNI- TYSLUOT- TOPANKIT PRIVATA HYPOTEKS BANKER	YKS. LUOTTO- OSAKE- YHTIÖT PRIVATA KREDIT- AKTIE- BOLAG	+255 MUUT YKS RAHDITUS LAIT. ÖVRIGA PRIVATA FINANS. INSTITUT	HOITUS- LAIT.: JULKISET OVR. FI- NANSIER. INSTITUT OFFENTL.	JULKISET KIINNI- TYSLUOT- TOPANKIT OFFENTL. HYPO- TEKS- BANKER	MUUT JULKISET RAHDITUS LAIT. ÖVRIGA OFFENTL. INSTITUT	RAHGI- TUSLAI- TOKSET UTL. FINAN- SIERINGS INSTITUT	ULKON. YHTEISÖT OFFENT- LIGA SAMMAN- SLUTN.	VALTIO STATEN	KUNTIEN VALTION VAR.VAL. LUOTOT AV KOMM. FÖRMEDL. STATS- KREDITER	SUSIAALI TUKVA- RAHASTÖT SOCIAL- SKYDUS- FONDER	KAIK- KIAAN INALLEK KHE- DIT- TA- GARNA	LUD- TON- SAA- JAT KHE- DIT- TA- GARNA
	208.4			208.4	183.2		183.2						533.4	30
91.5	615.3	141.9		473.4	207.0		207.0		1327.4	1312.0	15.4		17831.5	1
.2	1.5	.6		.9	2.3		2.3						319.7	10
26.6	580.5	138.4		442.1	179.7		179.7		576.4	561.0	15.4		15976.9	11
64.2	22.3	1.5		20.8	.9		.9		747.7	747.7			1348.9	12
.4	10.8	1.3		9.5	24.1		24.1		3.3	3.3			165.4	13
9.4	14.1	8.4		5.7	26.0		26.0		304.4	304.4			607.2	2
	.9	.9			.1		.1						21.7	25
9.4	13.2	7.5		5.7	25.9		25.9		304.4	304.4			565.6	29
9116.3	7351.5	3796.2	2197.1	1358.2	8372.9	2048.5	6324.4	449.2	1300.5	784.0		516.5	78328.1	3
581.3	742.6	373.5		369.1	1578.8	223.5	1355.3	70.1	91.0	76.9		14.1	7094.1	30
818.4	1519.7	983.5	426.3	109.9	237.3	61.2	176.1		27.0	21.0		6.0	7230.3	31
178.1	560.5	175.7	167.0	217.8	178.2	9.0	169.2		30.4	25.6		4.8	4935.5	32
344.4	804.3	434.7	187.5	182.1	455.6	187.6	268.0		43.7	21.9		21.8	6535.7	33
2430.9	1202.3	890.5	259.3	52.5	1021.0	857.7	163.3	43.7	247.0	98.9		148.1	16475.2	34
1747.1	611.7	155.3	261.5	194.9	396.0	304.5	91.5	52.4	242.2	89.7		152.5	6872.7	35
84.0	176.9	59.2	96.9	20.8	101.1		101.1	10.0	9.9	5.5		4.4	1775.8	36
1108.9	331.3	167.1	92.6	71.6	485.4	217.5	267.9	34.9	259.8	207.9		51.9	4778.1	37
1815.2	1334.7	545.8	676.7	112.2	3876.8	187.5	3689.3	238.2	344.7	232.3		112.4	22199.5	38
7.9	67.5	11.0	29.2	27.3	42.5		42.5		4.9	4.4		.5	781.1	39
393.0	532.9	484.7		48.2	518.1	506.9	11.2	44.7	647.1	469.7		177.4	5753.3	4
390.8	499.7	451.5		48.2	517.7	506.9	10.8	44.7	640.6	463.4		177.2	5602.7	41
2.2	33.2	33.2			.4		.4		6.5	6.3		.2	150.9	42
2012.8	681.3	121.5		559.8	192.0	6.0	186.0	23.9	12.2	12.1		.1	9834.0	5
5.2	375.8			375.8	21.1		21.1						726.8	50
1520.3	182.5	84.6		97.9	117.0		117.0	4.0	9.8	9.8			7231.5	51
487.3	122.9	36.8		86.1	54.0	6.0	48.0	19.9	2.4	2.3		.1	1875.6	52
2339.9	3682.4	980.1	306.0	2396.3	486.7		486.7	87.1	72.1	34.5		37.6	30447.5	6
268.1	225.3			225.3	50.8		50.8	2.3	3.5	3.1		.4	1353.2	60
1200.8	1981.9	642.9		1339.0	119.9		119.9	20.6	57.2	21.0		36.2	14497.0	61
814.7	998.3	286.2		712.1	51.5		51.5	63.2	10.7	9.7		1.0	12277.5	62
56.6	476.7	50.9	306.0	119.8	264.6		264.6	1.0	.7	.7			2320.2	63
1352.5	683.6	109.2	4.5	569.9	56.1	25.2	30.9	13.9	14.2	.4		13.8	7408.5	7
1090.1	611.6	79.1	4.5	528.0	30.9	25.2	57.1	13.9	13.9	.4		13.5	7284.1	71
262.3	72.0	30.1		41.9	25.3		25.3		.3	.3		.3	624.5	72
1202.0	1068.2	692.5		375.7	276.9		276.9	17.8	7930.9	7924.2		6.7	27263.4	83
18.8	158.6	108.9		49.7	146.7		146.7	2.0	1.6	1.6			1953.9	831
118.0	211.1	47.3		163.8	126.0		126.0	5.8	9.8	9.8			3612.7	832
8.2	38.8	6.2		32.6	.3		.3						345.7	833
191.4	101.4	101.4			.1		.1		1049.7	1049.7			3618.0	834
142.7	163.8	62.6		101.2									2887.4	835
447.2	156.6	156.6							6843.8	6843.8			10047.8	836
10.0	16.0	9.9		6.1									634.8	837
1.1	33.8	33.8							.2	.2			228.0	838
264.7	188.2	165.8		22.4	3.9		3.9	10.0	25.8	19.1		6.7	3935.5	839
371.7	227.0	65.4		161.6	127.1	75.0	52.1		38.8	38.8			3932.3	9
.7	18.3	8.6		9.7	75.0	75.0			.1	.1			481.2	92
12.3	94.5	17.0		77.5	2.4		2.4		1.6	1.6			1365.9	93
348.9	52.7	34.6		18.1	.1		.1		22.3	22.3			982.3	94
9.7	61.5	5.2		56.3	49.5		49.5		14.8	14.8			1102.5	95
16888.7	15064.4	6399.8	2507.5	6157.1	10446.0	2661.6	7784.4	636.6	11647.6	10880.0	15.4	752.2	182408.6	0.9

RAHOITUSLAITOSTEN, VALTION JA SOSIAALITURVARAMASTOJEN
LUOTONANTO YRITYKSILLE JA ELINKEINONHARJOITTAJIEN KOTITALOUKSILLE
LUOTONSAAJIEN TOIMIALAN MUKAAN
MILJ. MK
JOUKKOVELKAKIRJALAINAT

FINANSIERINGSINSTITUTENS, STATENS OCH SOCIALSKYDDSFONDERNAS
UTLÅNING TILL FÖRETAG OCH TILL NÄRINGSSTUKARES HUSHÅLL
ENLIGT KREDITTAGARENS NÄRINGSGRÄN
MILJ. MK
MASSKULDEBREVSLÅN

LUOTONANTAJIEN SEKTORIT - KREDITGIVARSEKTORER:	2 RAHOI- TUSLAI- TUKSET	21 SUOMEN PANKKI	221 LIIKE- PANKIT	222 SÄÄSTÖ- PANKIT	223 OSUUS- PANKIT	23 POSTI- PANKKI	24 VAKUU- TUSLAI- TUKSET	241 HENKI- JA ELÄKE- VAKUUTUS YHTIÖT	242 VAHINKO- VAKUUTUS YHTIÖT
	FINAN- SIERINGS INSTITUT	FINLANDS BANK	AFFÄRS- BANKER	SPAR- BANKER	ANDELS- BANKER	POST- BANKEN	FÖRSÄK- RINGSAN- STALTER	LIV- OCH PENSIONS FÖRSÄKR. BOLAG	SKADE- FÖRSÄK- RINGS- BOLAG
3 TEOLLISJUS - TILLVERKNING	3315.6	178.7	2053.1	3.3	3.9	861.9	42.1	29.8	11.1
30 ERITTLEMÄTÖN TEOLLISUUS - ODIFF. TILLVERKNING	475.1	90.9	275.3			78.5	25.0	25.0	
31 ELINTARVIKKEIDEN, JUUMIEN JA TUPAKAN VALM. - LIVSMEDELS-, DRYCKESVARU- O. TOBAKSVARUTILLV.	148.2		83.9			21.6	4.6	1.8	2.8
32 TEKSTIILIEN, VAATTEIDEN, NAHAN, NAMKATUOTT. VALM.- TEKSTIL-, BEKLÄDNADS-, LÄDER-, LÄDERVARUTILLV.	96.4		91.8						
33 PUJTAVARAN VALMISTUS - TRÄVARUTILLVERKNING	195.8	57.0	120.1	3.3	.2	6.3	3.8		3.3
34 PAPEKITEULLISJUS TUOTT. VALM., GRAAF. TUOTANTO- TILLV. AV PAPPERINDUSTRIPRODU., GRAFISK PROD.	658.4	19.9	385.9			3.7	215.0	4.6	1.4
35 KEMIAALLISTEN, MAAÖLJY-, KUMI- JA MUOVITUOTTEI- DEN VALMISTUS - TILLVERKNING AV KEMISKA OCH PETROLEUMPRODUKTER, GUMMI- OCH PLASTVARUR	909.1	4.0	589.2			291.9	1.6		1.6
36 SAVI-, LASI- JA KIVITUOTTEIDEN VALMISTUS - LER-, GLAS- OCH STENPRODUKTSTILLVERKNING	49.8		48.7					.1	.1
37 METALLIEN VALMISTUS - METALLFRAMSTÄLLNING	414.4	7.0	217.5			152.5			
38 METALLI- JA KONEPAAJUTUOTTEIDEN VALMISTUS - VERKSTADSVARUTILLVERKNING	336.4		218.8			86.0	2.3	1.6	.7
39 MUJ VALMISTUS - ANNAN TILLVERKNING	32.0		22.0			10.0			
4 SÄHKÖ- KAASU- JA VESIHUOLTO - EL-, GAS- OCH VATTENFÖRSÖRJNING	1042.5	83.5	574.2			349.5	24.1	18.7	.6
41 SÄHKÖ-, KAASU- JA LÄMPÖHUOLTO - EL-, GAS- OCH VÄRMFÖRSÖRJNING	1042.5	83.5	574.2			349.5	24.1	18.7	.6
5 RAKENNUSTOIMINTA - BYGGNADSVÄRSAMHET	207.1		57.0			150.1			
51 TALONRAKENNUSTOIMINTA - HUSBYGGNADSVÄRSAMHET	207.1		57.0			150.1			
6 TUUKU- JA VÄH.KAUPPA, RAVITSENI- JA MAJOITUSTOIM. - VARUHANDEL, RESTAURANG- OCH HOTELLVERKSAMHET	593.8		340.3	2.1	4.6	198.2	43.6	1.0	1.0
60 ERITTLEM. TUUKU- JA VÄH.KAUPPA, RAV. - JA MAJ.TOIM. - ODIFF. VARUHANDEL, RESTAURANG-O. HOTELLVERKS.	108.6		97.6		1.0	10.0			
61 TUUKU- JA AGENTUURITOIM. - PARTIH. O. AGENTURV.	363.1		170.1	2.0	3.5	139.4	43.1	1.0	1.0
62 VÄHITTÄISKAUPPA - DETALJHANDEL	111.9		62.5	.1	.1	48.7	.5		
63 RAVITSENI- JA MAJ.TOIM. - RESTAURANG-O. HOTELLV.	10.0		10.0						
7 KULJETUS, VARASTOINTI JA TIETOLIIKENNE - SAMFÄRDESEL, LAGRING, POST- O. TELEKOMMUNIKATIONER	95.1		54.6			33.0	3.0		3.0
71 KULJETUS - SAMFÄRDESEL	94.7		54.2			33.0	3.0		3.0
72 TIETOLIIKENNE - POST- OCH TELEKOMMUNIKATIONER	.5		.5						
83 KIINTEISTÖTOIM. JA LIIKE-ELÄMÄÄ PALVELEVA TOIM. - FASTIGHETS- OCH UPPDRAGSVÄRSAMHET	54.2		37.7	8.0		8.4	.1		
831 KIINTEISTÖPALVELUTOIMINTA - FASTIGHETSVERKS.	18.4		15.0			3.4			
832 LIIKE-ELÄMÄÄ PALVELEVA TOIM. - UPPDRAGSVÄRS.	13.9		.8	8.0		5.0	.1		
839 MUIDEN KIINT. OMISTUS - ÄG. AV ANDRA FASTIGH.	21.9		21.9						
9 YHTEISKUNNALLISET JA HENKILÖKOHT. PALVELUKSET - SAMHÄLLS- OCH PERSONLIGA TJÄNSTER	94.4		35.5		18.5	23.4	.1		
92 PUHTAANAPITO - RENHÄLLNING	48.5		35.5			13.0			
94 VIRKISTYS- JA KULTTUURIPALVELUTOIMINTA - REKREATIONS- OCH KULTURELL SERVICEVERKSAMHET	45.9				18.5	10.4	.1		
0...9 KAIKIAAN - INALLES	5402.5	262.2	3192.4	13.4	27.0	1624.3	113.0	49.5	15.8

LUOTONANTAJASEKTORI 243 SISÄLTÄÄ MYÖS TYÖELÄKELAITOKSET - KREDITTAGARSEKTORI 243 ÖMFATTAR ÄVEN ARBETSPENSIONSKASSOR

TAULUKOSSA ERITELLYT JOUKKOVELKAKIRJALAINAT SISÄLTÄVÄT MYÖS TAULUN 2.2.1.1. LUKUIHIN - DE I TABELLÉN SPECIFICERADE MASSKULDEBREVSLÅNEN
INKLUDERAS ÄVEN I TALEN TABELL 2.2.1.1.

243 ELÄKE- SÄÄTIÖT -KASSAT PENSIO- STIFTEL- SER OCH -KASSOR	25 MUUT RA- HOITUS- LAIT. YKSIT. ÖVR. FI- NANSIEK. INSTITUT PRIVATA	251 YKS. KIINNI- TYSLUOT- TOPANKIT PRIVATA HYPOTEKS BANKER	252 YKS. LUOTTO- OSAKE- YHTIÖT PRIVATA KREDIT- AKTIE- BOLAG	253+254 +255 MUUT YKS RAHDITUS LAIT. ÖVRIGA PRIVATA FINANS. INSTITUT	26 MUUT RA- HOITUS- LAIT. JULKISET ÖVR. FI- NANSIER. INSTITUT OFFENTL.	261 JULKISET KIINNI- TYSLUOT- TOPANKIT OFFENTL. HYPO- TEKS- BANKER	262+263 MUUT JULKISET RAHOITUS LAIT. ÖVRIGA OFFENTL. FINANS. INSTITUT	3 JULKIS- YHTEISÖT OFFENT- LIGA SAMMAN- SLUTN.	33 SOSIAALI TURVA- RAHASTOT SOCIAL- SKYDDS- FONDER	2...3 KAIK- KIAAN LUO- TON- SAA- JAT KRE- DIT- TA- GARNA	3453.0 475.1 148.2 96.4 195.8 658.4 1042.1 49.8 418.8 336.4 32.0 1048.0 1048.0 207.1 207.1 625.3 108.6 394.6 111.9 10.0 95.1 94.7 .5 54.2 18.4 13.9 21.9 94.4 48.5 45.9 5576.9	3 30 31 32 33 34 35 36 37 38 39 4 41 5 51 6 60 61 62 63 7 71 72 83 831 832 839 9 92 94 0.9
1.2	167.2	4.0	163.2		5.4 5.4		5.4 5.4	137.4	137.4	3453.0 475.1	3 30	
	38.1		38.1							148.2	31	
	4.6		4.6							96.4	32	
.5	5.1	4.0	1.1							195.8	33	
.7	29.3		29.3							658.4	34	
	22.4		22.4					133.0	133.0	1042.1	35	
	1.0		1.0							49.8	36	
	37.4		37.4					4.4	4.4	418.8	37	
	29.3		29.3							336.4 32.0	38 39	
4.8					11.2	.5	10.7	5.5	5.5	1048.0	4	
4.8					11.2	.5	10.7	5.5	5.5	1048.0	41	
										207.1 207.1	5 51	
41.6	5.0			5.0				31.5	31.5	625.3	6	
41.1 .5	5.0			5.0				31.5	31.5	108.6 394.6 111.9 10.0	60 61 62 63	
	4.5 4.5		4.5 4.5							95.1 94.7 .5	7 71 72	
.1										54.2	83	
.1										18.4 13.9 21.9	831 832 839	
.1	16.9	16.9								94.4 48.5	9 92	
.1	16.9	16.9								45.9	94	
47.7	193.6	20.9	167.7	5.0	16.6	.5	16.1	174.4	174.4	5576.9	0.9	

RAHOITUSLAITOSTEN, VALTION JA SOSIAALITURVARAKHASTOJEN FINANSIERINGSINSTITUTENS, STATENS OCH SOCIALSKYDDSFONDERNAS
 LUOTONANTO YRITYKSILLE JA ELINKEINONHARJOITTAJAIN KOTITALOUKSILLE UTLÄNING TILL FÖRETAG OCH TILL NÄRINGSIDKARES. HUSHÄLL
 LUOTONSAAJIEN TOIMIALAN MUKAAN ENLIGT KREDITTAGARENS NÄRINGSÖREN
 MUUTOS AJANKOHDASTA 31.12.1983, % FÖRÄNDRING FRÅN 31.12.1983, %

LUOTONANTAJIEN SEKTORIT - KREDITGIVARSEKTORER:	2 RAHOI- TUSLAI- TOKSET	21 SUOMEN PANKKI PANKIT	221 LIIKE- PANKIT	222 SÄKSTÖ- PANKIT	223 OSUUS- PANKIT	23 POSTI- PANKKI	24 VAKUU- TUSLAI- TUKSET	241 HENKI- ELÄKE- VAKUUTUS YHTIÖT	242 VAHINKO- VAKUUTUS YHTIÖT
	FINAN- SIERINGS- INSTITUT	FINLANDS BANK	AFFÄRS- BANKER	SPAR- BANKER	ANDELS- BANKER	POST- BANKEN	FÖRSÄK- RINGSAN- STALTER	LIV- OCH PENSIONS FÖRSÄKR. BOLAG	SKADE- FÖRSÄK- RINGS- BOLAG
LUOTONSAAJIEN TOIMIALAT - KREDITTAGARENS NÄRINGSÖRENRAR :									
00 ERITTELEMÄTÖN ELINK.TOIM.-ODIFF. NÄRINGSVERKS.	10.0	-78.8	69.8	26.6	18.5	100.0	225.0		225.0
1 MAA-, METSÄ- JA KALATAL.,METSÄSTYS - JORDBRUK, SKOGSBRUK, FISKE OCH JAKT	10.3	89.7	15.4	10.6	10.1	6.0	-14.2	-10.8	-30.8
10 ERITTELEM. MAA-, METSÄ- JA KALATAL.,METSÄSTYS- ODIFF. JORDBRUK, SKOGSBRUK, FISKE OCH JAKT	13.2	-29.7	1.1	20.3	161.9	-11.1	-38.8	-32.0	83.3
11 MAATALOUS JA METSÄSTYS - JORDBRUK OCH JAKT	10.8		11.8	10.5	10.1	2.9	5.7	5.9	-3.1
12 METSÄTALOUS - SKOGSHUSHÄLLNING	-3.2		43.6	-8.5	.1	10.4	-29.5	-38.5	-49.1
13 KALATALOJS - FISKE	19.6		24.4	7.6	13.2	-2.6	-5.9	1.0	20.0
2 KAIVOS- JA MUJ KAIVANNAISTOIMINTA - BRYNING AV MINERALISKA PRODUKTER	18.2	-17.7	16.7	26.7	30.5	-19.8	37.2	23.4	87.6
23 MALMIKAIVOSTOIMINTA - MALMBRYNING	-23.5	-18.5	-67.5	-7.1		-17.2	200.0	200.0	
29 MJU KAIVANNAISTOIM. -ANNAN BRYTN. O. UTVINNING	23.5	-18.8	21.9	27.7	31.1	-23.0	37.1	22.8	89.7
3 TEOLLISUUS - TILLVERKNING	11.0	-5.5	11.6	6.5	6.3	4.1	15.6	15.5	5.2
30 ERITTELEMÄTÖN TEOLLISUUS - ODIFF. TILLVERKNING	26.6	-10.7	19.6	1.3	5.3	21.7	55.8	270.7	-27.1
31 ELINTARVIKKEIDEN, JUOMIEN JA TUPAKAN VALM. - LIVSMEDELS-, ÖRYCKESVARU- O. TÖBÅKSVARUTILLV.	6.1	9.9	5.5	-9.7	2.8	-8.1	11.1	14.9	21.1
32 TEKSTIILIEN,VAATTEIDEN,NAHAN,NAHKATUOTT.VALM.- TEXTIL-, BEKLÄDNADS-, LÄDER-, LÄDERVARUTILLV.	8.8	-5.9	15.1	10.7	-4.1	.5	11.8	10.2	-2.5
33 PUJTAVAKAN VALMISTUS - TRÄVARUTILLVERKNING	.1	81.5	-12.9	6.2	3.9	-34.5	10.7	12.1	2.7
34 PAPERITEOLLISUUSTUOTT. VALM., GRAAF. TUOTANTO- TILLV. AV PAPPERINDUSTRIPROD., GRAFISK PRGD.	14.0	19.8	10.1	21.3	7.3	18.7	17.2	12.2	10.1
35 KEMIAALLISTEN, MAAÖLJY-, KUMI- JA MUOVITUOTTEI- DEN VALMISTUS - TILLVERKNING AV KEMISKA OCH PETROLEUMPRODUKTER, GUMMI- OCH PLASTVAROR	3.5	-69.8	-2.9	30.0	20.5	9.7	15.3	11.3	13.4
36 SAVI-, LASI- JA KIVITUOTTEIDEN VALMISTUS - LER-, GLAS- OCH STENPRÖDUKTSTILLVERKNING	11.4	-36.7	23.1	6.6	10.7	19.7	12.4	13.0	-6.1
37 METALLIEN VALMISTUS - METALLFRANSTÄLLNING	-3.3	-77.8	-1.5	-22.8	-3.5	-19.2	16.1	11.4	-15.5
38 METALLI- JA KONEPAJATUOTTEIDEN VALMISTUS - VERKSTADSVARUTILLVERKNING	16.4	2.2	35.3	6.1	9.9	20.7	13.3	12.7	19.6
39 MUU VALMISTUS - ANNAN TILLVERKNING	14.1	-3.6	22.6	8.2	14.9	27.0	15.3	19.1	-5.6
4 SÄHKÖ- KAASU- JA VESIHUOLTO - EL-, GAS- OCH VATTENFÖRSÖRJNING	1.3	-19.3	3.9	4.9	-7	-6.5	8.6	13.2	-10.1
41 SÄHKÖ-, KAASU- JA LÄMPÖHUOLTO - EL-, GAS- OCH VÄRMEFÖRSÖRJNING	1.4	-19.4	4.0	6.6	-5	-6.6	8.8	13.4	-9.7
42 VEDEN PUHDISTUS JA JAKELU - VATTENFÖRSÖRJNING	-1.9	-15.7	-3.4	-7.0	-1.6	-5.6	-9.8		-20.0
5 RAKENNUSTOIMINTA - BYGGNADSVÄRKSAMHET	33.3	23.0	64.5	12.3	25.5	64.4	18.4	15.9	27.5
50 ERITTELEMÄTÖN RAK.TOIM. -ODIFF. BYGGNADSVERKS.	156.2		166.5	34.7	-27.1	214.2	-65.5	-83.2	9.5
51 TALONRAKENNUSTOIMINTA - HUSBYGGNADSVÄRKSAMHET	32.6	70.0	54.0	9.3	34.0	77.3	21.1	19.8	39.7
52 MAA- JA VESIRAK.TOIMINTA - ANLÄGGNINGSVERKS.	14.1	17.5	106.9	5.2	12.8	-47.7	13.1	11.2	5.0
6 TUKKU-JA VÄH.KAUPPA, RAVITSEMIS-JA MAJOITUSTOIM. - VARUHANDEL, RESTAURANG- OCH HOTELLVERKSAMHET	10.1	-7.6	-8	8.1	9.4	27.5	8.7	7.6	16.8
60 ERITTELEM.TUKKU-JA VÄH.KAUPPA,RAV.-JA MAJ.TOIM. -ODIFF. VARUHANDEL, RESTAURANG-O.HOTELLVERKS.	58.1	-100.0	117.6	21.7	-25.8	26.9	9.3	29.5	-67.1
61 TUKKU,JA AGENTUURITOIM.- PARTIH. O. AGENTURV.	2.9	-11.5	-11.0	-3.1	3.1	36.6	12.6	15.8	20.2
62 VÄHITÄISKAUPPA - DETALJHANDEL	13.9	84.3	19.3	8.1	10.5	13.3	3.7	-8	17.0
63 KAVITSEMIS-JA MAJ.TOIM.- RESTAURANG-O.HOTELLV.	20.7		21.0	12.7	14.0	35.0	21.9	21.0	30.0
7 KULJETUS, VARASTOINTI JA TIETOLIIKENNE - SAMFÄRDESEL, LAGRING, POST- O. TELEKOMMUNIKATIONER	16.1	11.2	30.3	5.8	9.0	3.1	17.0	13.8	14.0
71 KULJETUS - SAMFÄRDESEL	15.7	11.2	30.9	5.8	9.2	1.6	16.6	11.8	14.4
72 TIETOLIIKENNE - POST- OCH TELEKOMMUNIKATIONER	21.0		7.4	4.7	-9	22.8	20.4	32.8	-7.3
83 KIINTEISTÖTOIM. JA LIIKE-ELÄMÄÄ PALVELEVA TOIM. - FASTIGHETS- OCH OPPDRAGSVÄRKSAMHET	16.6	156.0	26.5	13.2	23.0	6.2	10.3	12.1	7.4
831 KIINTEISTÖPALVELUTOIMINTA - FASTIGHETSVERKS.	38.2		41.0	10.0	42.3	13.9	71.0	71.1	101.9
832 LIIKE-ELÄMÄÄ PALVELEVA TOIM. - OPPDRAGSVERKS.	38.1	209.3	37.8	38.4	31.9	74.2	48.0	42.3	208.5
833 KONEIDEN JA KALUSTON VUOKRAUS - UTHYRNING AV MASKINER OCH MATERIAL	32.5	-33.3	6.4	99.6	22.2	259.0	10.1	12.4	-9.0
834 ASUNTO-OSAKEYHTIÖT JA OSUUSKUNNAT: VALTION ASUNTOLAINOITTAJAT - BOSTADSAKTIEBOLAG OCH -ANDELSLAG: FINANSIERADE MED STATL.BOSTADSLÄN	3.0		7.5	1.7	6.1	-3	4.5	6.6	1.0
835 ASUNTO-OSAKEYHTIÖT JA OSUUSKUNNAT: MJUT - BOSTADSAKTIEBOLAG OCH -ANDELSLAG: ÖVRIGA	16.2		22.6	12.1	17.5	11.9	2.8	9.6	-5.1
836 ASJINKIINTEISTÖYHTIÖT: VALTION ASUNTOLAIN. - BOSTADSFÄSTIGH.BOLAG: FINANS.MED STATL. B.LÄN	4.0		14.9	4.6	2.3	4.1	1.5		3.4
837 ASJINKIINTEISTÖYHTIÖT: MUUT - BOSTADSFÄSTIGHETSÖVRIGA	4.5		1.7	3.3	16.7	2.1	.2	-1.7	-4.9
838 MUIDEN ASJINKIINTEISTÖJEN ÖMISTUS - ÄGANDE AV ANDRA BOSTADSFÄSTIGHETER	38.0		30.5	16.7	119.6	-11.8	47.3	48.2	58.3
839 MUIDEN KIINT. ÖMISTUS - ÄG. AV ANDRA FASTIGH.	12.9		34.1	22.0	26.3	20.8	-5.8	-11.9	-6.3
9 YHTEISKUNNALLISET JA HENKILÖKOHT. PALVELUKSET - SAMHÄLLS- OCH PERSONLIGA TJÄNSTER	19.8	X	26.0	18.6	24.2	72.2	14.7	16.8	25.8
92 PUHTAANAPITO - RENHÄLLNING	49.5	X	102.6	-6	34.2	246.1	15.8	19.6	-10.2
93 MJUT YHTEISKUNN. PALV.- ANDRA SAMHÄLLSTJÄNSTER	17.0		23.9	22.4	26.4	1.4	15.8	14.3	42.9
94 VIRKISTYS- JA KULTTUURIPALVELUTOIMINTA - REKREATIONS- OCH KULTURELL SERVICEVERKSAMHET	9.6		.7	20.0	23.5	27.8	9.5	17.1	8.0
95 KOTITAL. PALV. TOIM. - TJÄNSTER TILL HUSHÄLLEN	22.7		31.5	17.7	21.2	34.0	23.2	22.5	40.1
0...9 KAIKKAAN - INALLES	12.6	-5.5	13.4	10.5	12.3	8.9	13.4	13.0	8.7

LUOTONANTAJASEKTORI 243 SISÄLTÄÄ MYÖS TYÖELÄKELAITOKSET - KREDITTAGARSEKTOR 243 ÖMFATTAR ÄVEN ARBETSPENSIONSKASSOR

X = MUUTOSPROSENTTI SJUUREMPI KUIN 999.9 - FÖRÄNDRINGSPROCENTEN STÖRRE ÄN 999.9

243	25	251	252	253+254	26	261	262+263	27	3	31	32	33	2...3	LJÖ-	
ELÄKE- SÄÄTIÖT JA -KASSAT PENSIO- STIFTEL- SER OCH -KASSOR	MUUT RA- HOITUS- LAIT.: YKSIT. TOPANKIT OVR. FI- NANSIER. INSTITUT PRIVATA	YKS. KIINNI- TUSLUOT- YHTIÖT PRIVATA HYPOTEKS- BANKER-	YKS. LUOTTO- OSAKE- KREDIT- AKTIE- BOLAG	+255 MUUT YKS RAHOITUS LAIT. ÖVRIGA PRIVATA FINANS. INSTITUT	MUUT RA- HOITUS- LAIT.: YKSIT. TOPANKIT OVR. FI- NANSIER. INSTITUT OFFENTL.	JULKISET KIINNI- TUSLUOT- YHTIÖT OFFENTL. HYPO- TEKS- BANKER	MUUT JULKISET RAHOITUS LAIT. ÖVRIGA FINANS. INSTITUT	ULKOM. RAHOI- TUSLAI- TOKSET UTL. FINAN- SIERINGS INSTITUT	JULKIS- YHTEISÖT OFFENT- LIGA SAMMAN- SLUTN.	VALTIO STATEN	KUNTIEN VALTION VAR.VÄL. LUOTOT AV KOMM. FÖRMEDL. STATS- KREDITER	SOSIAALI TURVA- RAHASTOT SOCIAL- SKYDDS- FONDER	KAIN- KIAAN INALLE	LJÖ- TUN- SAA- JAF KKE- DIT- TA- GARVA	
	-31.9			-31.9	382.1		382.1							10.0	00
14.8	23.4	2.3		31.6	8.6		8.6		13.8	15.1	-43.1			10.6	1
-93.3	7.1	-25.0		50.0	-32.3		-32.3							13.2	10
31.0	27.1	2.5		37.4	9.3		9.3		3.2	5.5	-43.1			10.5	11
17.7	-38.5	-34.7		-38.8	-60.8		-60.8		23.9	23.9				10.1	12
-77.7	176.9	116.6		187.8	16.9		16.9		-19.5	-19.5				18.6	13
28.7	156.3	127.0		216.6	-9.0		-9.0		X	X		-100.0		132.0	2
28.7	140.0	102.7		216.6	-93.7		-93.7		X	X		-100.0		-23.5	23
					-4.0		-4.0							151.8	29
18.0	14.9	9.9	10.6	41.9	8.9	15.3	6.9	12.8	-15.0	9.3		-36.5		10.5	3
17.2	108.1	21.0		667.3	8.1	24.7	5.8	-13.1	-19.3	-7.2		-53.0		25.7	30
1.4	3.1	2.8	1.5	13.1	9.3	-12.1	19.5		-10.0	12.9		-47.3		6.0	31
38.8	-1.2	15.5	10.0	-17.5	10.4	7.1	10.6		-5.5	4.4		-37.6		8.7	32
9.6	14.9	18.2	13.8	8.9	4.2	7.3	2.1	-100.0	-29.7			-45.9			33
27.6	12.1	8.6	15.3	86.8	8.0	4.5	30.6	-18.3	-37.0	3.3		-50.1		12.6	34
17.3	9.7	-6.8	3.8	40.2	40.7	44.9	28.3	-8.5	38.4	2.9		73.4		4.4	35
21.5	31.2	41.6	47.0	-23.2	-4.4		-4.4		-30.2	-8.3		-46.3		11.0	36
22.5	8.1	-7.7	30.7	31.6	-5.5	14.5	-17.3	19.9	-17.6	1.9		-53.4		-4.2	37
13.1	14.0	21.7	11.5	-3.0	9.7	51.9	8.1	36.4	-12.0	34.5		-48.7		15.8	38
-4.8	18.2		-2.0	67.4	26.8		26.8		11.3	22.2		-37.5		14.1	39
5.6	13.5	9.0		92.8	8.4	6.1	X	-60.9	-17.0	-5.6		-37.2		-1.0	4
5.9	13.4	8.6		92.8	8.4	6.1		-60.9	-17.0	-5.4		-37.2		-1.0	41
-24.1	15.2	15.2			33.3		33.3		-17.7	-14.8		-60.0		-2.7	42
19.0	51.8	159.0		39.3	-7.3		-7.6	-53.3	-16.4	-15.9		-50.0		33.2	5
18.1	645.6			645.6	104.8		104.8							156.2	50
20.4	106.9	122.6		95.0	-29.8		-29.8	-92.1	-21.6	-21.6				32.5	51
14.9	-60.3	313.4		-71.4	78.8		98.3		14.2	21.0		-50.0		14.1	52
8.2	42.1	21.1	16.1	57.8	63.3		63.3	152.4	91.2	33.2		218.6		10.2	6
8.4	X			X	-22.2		-22.2		6.0	24.0		-50.0		57.9	60
4.0	19.4	16.1		21.0	X		X	-37.9	107.2	12.9		302.2		3.1	61
13.9	85.4	32.7		120.7	X		X	X	72.5	130.9		-50.0		13.9	62
22.7	24.1	27.5	16.1	48.8	17.5		17.5		16.6	16.6				20.7	63
22.4	4.0	6.5	-40.0	4.1	29.5	-4.9	83.9		-70.1	-20.0		-70.7		15.5	7
24.3	4.0	9.1	-40.0	3.9	-28.4	-4.9	-65.8		-70.3	-20.0		-70.9		15.1	71
14.7	3.7			6.6	X		X		-57.1			-57.1		20.9	72
8.3	23.0	12.3		49.2	20.7		20.7	56.1	5.7	5.7		-25.5		13.2	83
27.8	51.7	32.0		125.9	10.0		10.0		-11.1	-11.1				38.2	831
14.2	-1.1	38.7		-8.7	31.5		31.5	314.2	-31.9	-31.9				37.7	832
18.8	525.8	1.6		X	50.0		50.0							32.5	833
6.7	-6.6	-6.2		-100.0					-12.3	-12.3				-1.9	834
-1.5	63.3	3.6		153.6										16.2	835
2.4	-1.4	-1.4							9.3	9.3				7.5	836
47.0	33.3	-17.5			-100.0		-100.0							4.5	837
22.8	.8	4.6		-100.0					-8.8	-1.0		-25.5		38.0	838
	44.2	36.0		160.4										12.7	839
6.0	-1.4	43.7		-12.6	25.3	50.0	1.3		-1.7	-1.2		-100.0		19.5	9
-50.0	-1.6	-2.2		-1.0	50.0	50.0								49.5	92
-3.9	-10.6	26.8		-16.1	118.1		118.1		14.2	14.2				17.0	93
7.1	-11.2	103.5		-57.3	-50.0		-50.0		-1.7	-8		-100.0		9.3	94
-9.3	31.6	-17.4		39.3	-1.1		-1.1		-3.8	-3.8				22.2	95
15.6	20.8	13.0	11.1	35.2	12.2	13.9	11.7	4.4	4.7	9.5	-43.1	-35.4		12.1	0.9

RAHOITUSLAITOSTEN, VALTION JA SOSIAALITURVARAHASTOJEN
LUOTONANTO YRITYKSILLE JA ELINKEINONHARJOITTAJAIN KOTITALOUKSILLE
LUOTONSAAJIEN TOIMILAN MUKAAN
LUOTOUSAAJIEN & OSUUS LUOTONANTAJARYHMIEN LUOTONANNOSTA

FINANSIERINGSINSTITUTENS, STATENS OCH SOCIALSKYDDSFONDERNAS
UTLÅNING TILL FÖRETAG OCH TILL NÄRINGSIDKARES HUSHÅLL
ENLIGT KREDITTAGARENS NÄRINGSREN
KREDITTAGARNAS %-UELLA ANDEL AV KREDITGIVARNAS KREDITGIVNING

LUOTONANTAJIEN SEKTORIT - KREDITGIVARSEKTORER:	2	21	221	222	223	23	24	241	242
	RAHOI- TUSLAI- TUKSET	SUDMEN PANKKI	LIIKE- PANKIT	SÄÄSTÖ- PANKIT	OSUUS- PANKIT	POSTI- PANKKI	YAKUU- TUSLAI- TUKSET	HENKI- JA ELÄKE- VAKUUTUS YHTIÖT	VAHINKO- VAKUUTUS YHTIÖT
	FINAN- SIERINGS- INSTITUT	FINLANDS BANK	AFFÄRS- BANKER	SPAR- BANKER	ANDELS- BANKEK	POST- BANKEN	FÖRSÄK- RINGSAN- STÄLTÉR	LIV- OCH PENSJONS FÖRSÄKR. BOLAG	SKADE- FÖRSÄKR- RINGS- BOLAG
LUOTONSAAJIEN TOIMIALAT - KREDITTAGARENS NÄRINGSRENNAR :									
00 ERITTELEMÄTÖN ELINK.TOIM.-ODIFF. NÄRINGSVERKS.	.2	.1		.2	.1				
1 MAA-, METSÄ- JA KALATAL.,METSÄSTYS - JORDRUK, SKOGSBRUK, FISKE OCH JAKT	9.6	.1	2.6	37.3	54.0	1.4	.6	.4	2.1
10 ERITTELEM. MAA-, METSÄ- JA KALATAL.,METSÄSTYS- ODIFF. JORDRUK, SKOGSBRUK, FISKE OCH JAKT	.1		.1	1.5					
11 MAATALOUS JA METSÄSTYS - JORDRUK OCH JAKT	9.0		1.9	34.9	53.1	.7	.3	.2	1.0
12 METSÄTALOUS - SKOGSHUSHÄLLNING	.3		.4	.4	.6	.6	.2	.1	1.0
13 KALATALOUS - FISKE	.1			.3	.2				
2 KAIVUS- JA MUU KAIVANNAISTOIMINTA - BRYTNING AV MINERALISKA PRODUKTER	.1	.1	.1	.4	.1	.2	.1	.1	.3
23 MALMIKAIVOSTOIMINTA - MALMBRYTNING						.1			
29 MUJ KAIVANNAISTOIM. -ANNAN BRYTN. O. UTVINNING	.1		.1	.4	.1		.1	.1	.3
3 TEOLLISUUS - TILLVERKNING	45.1	90.1	48.2	8.9	6.4	49.9	50.2	51.2	32.9
30 ERITTELEMÄTÖN TEOLLISUUS - ODIFF. TILLVERKNING	4.1	1.9	5.7	.5		5.0	2.4	1.9	2.5
31 ELINTÄRVIKKEIDEN, JUOMIEN JA TUPAKAN VALM. - LIVSMEDELS-, DRYCKESVARU- O. TOBAKSVARUTILLV.	4.2	1.4	4.0	.8	.9	3.6	5.4	6.0	3.6
32 TEKSTIILIN,VAATTEIDEN,NAHAN,NAHKATUOTT.VALM.- TEXTIL-, BEKLÄDNADS-, LÄDER-, LÄDERVARUTILLV.	2.6	6.7	3.1	1.0	.4	.8	3.2	4.6	1.6
33 PUJUTAVARAN VALMISTUS - TRÄVARUTILLVERKNING	3.8	4.8	4.5	1.4	1.5	2.5	4.1	5.3	4.3
34 PAPERITEOLLISUUSTUOTT. VALM., GRAAF. TUOTANTO- TILLV. AV PAPPERINDUSTRIPROD., GRAFISK PROD.	9.5	17.3	11.3	.9	.5	9.6	12.5	12.6	6.4
35 KEMIAALLISTEN, MAADLJY-, KUMI- JA MUOVITUOTTEI- DEN VALMISTUS - TILLVERKNING AV KEMISKA OCH PETROLEUMPRODUKTER, GUMMI- OCH PLASTVAROR	3.8	2.9	4.0	.7	.2	7.5	4.9	2.5	2.2
36 SAVI-, LASI- JA KIVITUOTTEIDEN VALMISTUS - LER-, GLAS- OCH STENPRODUKTSTILLVERKNING	1.0	1.4	.5	.4	.2	.8	1.7	2.6	.9
37 METALLIEN VALMISTUS - METALLFRAMSTÄLLNING	2.6	.9	2.6	.2	.1	7.3	2.9	1.1	2.1
38 METALLI- JA KONEPAJATUOTTEIDEN VALMISTUS - VERKSTADSVARUTILLVERKNING	12.7	49.9	11.8	2.1	1.9	12.2	12.3	13.8	9.0
39 MUJ VALMISTUS - ANNAN TILLVERKNING	.4	2.4	.4	.4	.3	.3	.3	.5	.3
4 SÄHKÖ- KAASU- JA VESIHUOLTO - EL-, GAS- OCH VATTENFÖRSÖRJNING	2.9	3.8	2.9	.8	.6	9.3	2.2	2.3	1.6
41 SÄHKÖ-, KAASU- JA LÄMPÖHUOLTO - EL-, GAS- OCH VÄRMEFÖRSÖRJNING	2.9	3.6	2.9	.7	.5	8.8	2.2	2.3	1.6
42 VEDEN PUHDISTUS JA JAKELU - VATTENFÖRSÖRJNING		.1			.1	.4			
5 RAKENNUSTOIMINTA - BYGGNADSVARUKSAMHET	5.7	.7	6.9	5.6	5.7	4.9	6.5	4.1	4.0
50 ERITTELEMÄTÖN RAK.TOIM. -ODIFF. BYGGNADSVERKS.	.4		.3	1.0					
51 TALONRAKENNUSTOIMINTA - HUSBYGGNADSVARUKSAMHET	4.2	.1	5.4	3.6	3.9	4.7	5.2	3.6	2.8
52 MAA- JA VESIKAK.TOIMINTA - ANLÄGGNINGSVERKS.	1.0	.6	1.1	.9	1.6	.1	1.3	.4	1.1
6 TUKKU-JA VÄH.KAUPPA, RAVITSEMIS-JA MAJOITUSTOIM. - VARUHANDEL, RESTAURANG- OCH HOTELLVERKSAMHET	17.7	1.4	21.4	16.4	11.8	16.3	19.4	22.2	20.7
60 ERITTELEM.TUKKU-JA VÄH.KAUPPA,RAV.-JA MAJ.TOIM. - ODIFF. VARUHANDEL, RESTAURANG-O.HOTELLVERKS.	.7		.8	1.6		.3	.7	.3	.1
61 TUKKU,JA AGENTUURITOIM.- PARTH. O. AGENTURV.	8.4	1.2	13.9	2.0	1.4	10.0	8.0	9.0	5.6
62 VÄHITTÄISKAUPPA - DETALJHANDEL	7.1	.1	5.5	11.5	9.3	5.5	9.1	10.7	13.6
63 RAVITSEMIS-JA MAJ.TOIM.- RESTAURANG-O.HOTELLV.	1.3		1.0	1.1	.9	.4	1.4	2.0	1.3
7 KULJETUS, VARASTOINTI JA TIETOLIIKENNE - SAMFÄRDESEL, LAGRING, POST- O.TELEKOMMUNIKATIONER	4.6	2.7	3.9	5.6	5.3	1.4	6.4	4.7	10.8
71 KULJETUS - SAMFÄRDESEL	4.2	2.7	3.8	5.4	5.2	1.3	5.5	4.2	10.6
72 TIETOLIIKENNE - POST- OCH TELEKOMMUNIKATIONER	.3			.1		.1	.8	.5	.1
83 KIINTEISTÖTOIM. JA LIIKE-ELÄMÄÄ PALVELEVA TOIM. - FASTIGHETS- OCH UPPDRAGSVARUKSAMHET	11.3	.2	11.9	19.9	12.3	15.1	11.4	11.4	24.7
831 KIINTEISTÖPALVELUTOIMINTA - FASTIGHETSVERKS.	1.1		1.5	1.5	1.7	.7	.6	1.0	.7
832 LIIKE-ELÄMÄÄ PALVELEVA TOIM. - UPPDRAGSVERKS.	2.1	.2	2.5	2.3	2.4	.5	2.4	3.3	2.7
833 KONEIDEN JA KALUSTON VUOKRAUS - UTHYRNING AV MASKINER OCH MATERIAL	.2		.1	.3			.3	.4	.3
834 ASUNTO-OSAKEYHTIÖT JA -OSUUSKUNNAT: VALTION ASUNTOLAINOITAMAT - BOSTADSAKTIEBOLAG OCH -ANDELSLAG: FINANSIERADE MED STATL.BOSTADSLÄN	1.5		1.1	4.3	1.5	5.1	.9	.4	3.4
835 ASUNTO-OSAKEYHTIÖT JA OSUUSKUNNAT: MUUT - BOSTADSAKTIEBOLAG OCH -ANDELSLAG: ÖVRIGA	1.6		2.3	3.7	2.4	1.2	1.1	1.0	2.9
836 ASJINKIINTEISTÖYHTIÖT: VALTION ASUNTOLAIN. - BOSTADSFÄSTIGH.BOLAG: FINANS.MED STATL. B.LÄN	1.8		1.0	2.1	1.1	6.3	2.6	2.0	5.6
837 ASJINKIINTEISTÖYHTIÖT: MUUT - BOSTADSFÄSTIGHETS BOLAG: ÖVRIGA	.3		.4	1.2	.6	.1	.2	.2	.5
838 MUIDEN ASJINKIINTEISTÖJEN OMISTUS - ÄGANDE AV ANDRA BOSTADSFÄSTIGHETER	.1			.3	.4			.1	
839 MUIDEN KIINT. OMISTUS - ÄG. AV ANDRA FASTIGH.	2.2		2.6	3.8	1.8	.8	2.9	2.7	8.2
9 YHTEISKUNNALLISET JA HENKILÖKOHT. PALVELUKSET - SAMHÄLLS- OCH PERSONLIGA TJÄNSTER	2.2	.4	1.6	4.4	3.1	1.1	2.8	3.2	2.4
92 PJHTAANAPITO - RENHÄLLNING	.2	.4	.1	.2	.1	.4	.3	.4	.2
93 MUUT YHTEISKUNN. PALV.- ANDRA SAMHÄLLSTJÄNSTER	.7		.5	1.5	1.0	.1	1.1	1.7	.9
94 VIRKISTYS- JA KULTTUURIPALVELUTOIMINTA - REKREATIONS- OCH KULTURELL SEKVICEVERKSAMHET	.5		.3	.6	.7	.2	.9	.4	.5
95 KOTITAL. PALV. TOIM. - TJÄNSTER TILL HUSHÄLLEN	.6		.6	1.9	1.1	.2	.4	.5	.7
0...9 KAIKKIAAN - INALLES	100.0	100.0	100.0	100.0	100.0	100.0	100.0	100.0	100.0

LUOTONANTAJASEKTORI 243 SISÄLTÄÄ MYÖS TYÖELÄKELAITOKSET - KREDITTAGARSEKTORI 243 OMAIITTAA ÄVEN ARBETSPENSJONSKASSOR

RAHOITUSLAITOSTEN, VALTION JA SOSIAALITURVARAHASTOJEN FINANSIERINGSINSTITUTENS, STATENS OCH SOCIALSKYDDSFONDERNAS
 LUOTONANTO YRITYKSILLE JA ELINKEINONHARJOITTAJAIN KOTITALOUKSILLE UTLÅNING TILL FÖRETAG OCH TILL NÄRINGSIDKARES HUSHÅLL
 LUOTONSAAJIEN TOIMIALAN MUKAAN ENLIGT KREDITTAGARENS NÄRINGSREN
 LUOTONANTAJARYHMIEN %-OSUUS LUOTONSAAJIEN LUOTONKÄYTÖSTÄ KREDITGIVARNAS %-UELLA ANDEL AV KREDITTAGARNAS KREDITANVÄNDNING

LUOTONANTAJIEN SEKTÖRIT - KREDITGIVARSEKTÖRER:	20 RAHOI- TUSLAI- TUKSET	21 SUOMEN PANKKI	221 LIIKE- PANKIT	222 SÄÄSTÖ- PANKIT	223 OSUUS- PANKIT	23 POSTI- PANKKI	24 VAKUU- TUSLAI- TUKSET	241 HENKI- JA ELÄKE- VAKUUTUS YHTIÖT	242 VAHINKU- VAKUUTUS YHTIÖT
	FINAN- SIERINGS- INSTITUT	FINLANDS BANK	AFFÄRS- BANKER	SPAR- BANKER	ANDELS- BANKER	POST- BANKER	FÖRSÄK- RINGSAN- STÄLTER	LIV- OCH PENSJONS FÖRSÄKR. BOLAG	SKADE- FÖRSÄK- RINGS- BOLAG
00 ERITTELEMÄTÖN ELINK.TOIM.-ODIFF. NÄRINGSVERKS.	100.0	1.5	6.6	8.3	5.3	.1	.2		.2
1 MAA-, METSÄ- JA KALATAL.,METSÄSTYS - JURÖBRUK, SKOGSBRUK, FISKE OCH JAKT	92.5		6.7	29.3	48.9	.8	1.9	.7	.6
10 ERITTELEM. MAA-, METSÄ- JA KALATAL.,METSÄSTYS- ODIFF. JURÖBRUK, SKOGSBRUK, FISKE OCH JAKT	100.0	.8	24.3	70.1	1.7	.5	1.2	.5	.6
11 MAATALOUS JA METSÄSTYS - JURÖBRUK OCH JAKT	96.3		5.6	30.7	53.6	.5	1.1	.5	.3
12 METSÄTALOUS - SKOGSHUSHÄLLNING	44.5		14.0	4.8	7.2	5.3	11.2	2.4	4.0
13 KALATALOUS - FISKE	98.2	2.2	22.5	22.7	23.0	1.9	6.7	4.9	1.6
2 KAIVUS- JA MUU KAIVANNAISTOIMINTA - BRYTNING AV MINERALISKA PRODUKTER	49.8	1.0	12.7	10.8	4.6	3.9	10.0	5.7	2.7
23 MALMIKAIVOSTOIMINTA - MALMBRYTNING	100.0	10.1	5.5	5.9	1.8	70.5	1.3	1.3	
29 MUU KAIVANNAISTOIM. -ANNAN BRYTN. O. UTVINNING	48.0	.7	12.9	11.0	4.7	1.5	10.3	5.8	2.8
3 TEOLLISUUS - TILLVERKNING	98.3	5.6	27.7	1.6	1.3	7.0	34.3	20.4	2.2
30 ERITTELEMÄTÖN TEOLLISUUS - ODIFF. TILLVERKNING	98.7	1.3	36.2	1.0	.1	7.7	18.4	8.3	1.8
31 ELINTARVIKKEIDEN, JUOMIEN JA TUPAKAN VALM. - LIVSMEDELS-, ÖRYCKESVARU- O. TUBAKSVARUTILLV.	99.6	1.0	24.9	1.7	2.0	5.5	40.0	25.9	2.7
32 TEKSTIILIIEN,VAATTEIDEN,NAHAN,NAHKATUOTTI,VALM.- TEXTIL-, BEKLÄDNADS-, LÄDEK-, LÄDERVARUTILLV.	99.3	7.3	30.8	3.1	1.6	2.1	37.8	32.0	1.9
33 PUUTAVARAN VALMISTUS - TRÄVARUTILLVERKNING	99.3	3.6	31.3	3.1	3.8	4.2	33.8	25.3	3.2
34 PAPERITEOLLISUUSTUOTT. VALM., GRAAF. TUOTANTO- TILLV. AV PAPPERSINDUSTRIPROD., GRAFISK PROD.	98.5	5.1	30.9	.8	.4	6.4	40.8	23.9	2.1
35 KEMIAALLISTEN, MAAÖLJY-, KUMI- JA MUOVITUOTTEI- DEN VALMISTUS - TILLVERKNING AV KEMISKA OCH PETROLEUMPRODUKTER, GUMMI- OCH PLASTVAROR	96.4	2.1	26.2	1.4	.5	12.0	38.5	11.3	1.7
36 SAVI-, LASI- JA KIVITUOTTEIDEN VALMISTUS - LER-, GLAS- OCH STENPRODUKTTILLVERKNING	99.4	4.1	14.4	3.5	2.3	5.2	53.5	45.8	2.9
37 METALLIEN VALMISTUS - METALLFRÄMSTÄLLNING	94.5	.9	24.8	.7	.3	16.8	33.0	7.4	2.3
38 METALLI- JA KONSAPAJATUOTTEIDEN VALMISTUS - VERKSTADSVARUTILLVERKNING	98.4	11.0	24.1	1.3	1.4	6.0	29.8	19.4	2.1
39 MUU VALMISTUS - ANNAN TILLVERKNING	99.3	15.7	25.0	8.0	6.9	4.7	24.7	21.6	2.1
4 SÄHKÖ- KAASU- JA VESIHUOLTO - EL-, GAS- OCH VATTENFÖRSÖRJNING	88.7	3.2	23.2	2.1	1.9	17.8	21.2	12.8	1.5
41 SÄHKÖ-, KAASU- JA LÄMPÖHUOLTO - EL-, GAS- OCH VÄRMEFÖRSÖRJNING	88.5	3.2	23.7	1.9	1.6	17.3	21.5	13.0	1.5
42 VEDEN PUHDISTUS JA JAKELU - VATTENFÖRSÖRJNING	95.6	4.9	5.6	8.7	11.7	35.6	6.6	4.1	1.0
5 RAKENNUSTOIMINTA - BYGGNADSERKÄSAMHET	99.8	.3	31.6	8.0	9.4	5.5	35.7	13.0	2.2
50 ERITTELEMÄTÖN RAK.TOIM. -ODIFF. BYGGNADSERKÄSAMHET	100.0		21.2	19.6	2.1	.6	1.7	.6	.3
51 TALONRAKENNUSTOIMINTA - HUSBYGGNADSERKÄSAMHET	99.8		33.7	6.9	8.9	7.2	38.7	15.6	2.1
52 MAA- JA VESIRAK.TOIMINTA - ANLÄGGNINGSVERKS.	99.8	1.6	27.8	7.4	14.1	1.0	37.3	8.0	3.2
6 TUOKKJ-JA VÄH.KAUPPA, RAVITSEMIS-JA MAJOITUSTOIM. - VARUHANDEL, RESTAURANG- OCH HOTELLVERKSAMHET	99.7	.2	31.7	7.5	6.2	5.8	34.0	22.7	3.6
60 ERITTELEM.TUOKKJ-JA VÄH.KAUPPA,RÄV.-JA MAJ.TOIM - ODIFF. VARUHANDEL, RESTAURANG-O.HOTELLVERKS.	99.7		28.9	17.4	.9	3.1	28.5	8.2	.4
61 TUOKKJ.JA AGENTUURITUI.- PARTIM. O. AGENTURV.	99.6	.4	43.5	1.9	1.6	7.5	29.8	19.4	2.1
62 VÄHITTÄISKAUPPA - DETALJHANDEL	99.9		20.3	13.2	12.3	4.9	39.9	27.3	5.9
63 RAVITSEMIS-JA MAJ.TOIM.- RESTAURANG-O.HOTELLV.	99.9		19.8	6.9	6.2	1.9	32.9	27.3	3.1
7 KULJETUS, VARASTOINTI JA TIETOLIIKENNE - SAMFÄRDESEL, LAGRING, POST- O.TELEKOMMUNIKATIONER	99.8	1.7	22.3	9.9	10.8	2.0	43.3	18.9	7.3
71 KULJETUS - SAMFÄRDESEL	99.8	1.8	23.6	10.5	11.6	2.0	41.0	18.2	7.8
72 TIETOLIIKENNE - POST- OCH TELEKOMMUNIKATIONER	99.9		6.7	3.5	1.7	2.2	70.1	26.6	1.4
83 KIINTEISTÖTOIM. JA LIIKE-ELÄMÄÄ PALVELEVA TOIM. - FASTIGHETS- OCH OPPDRAGSVERKSAMHET	70.9		19.7	10.2	7.3	6.1	22.4	13.1	4.8
831 KIINTEISTÖPALVELUTOIMINTA - FASTIGHETSVERKS.	99.9		35.6	10.9	14.4	4.0	19.1	16.0	2.0
832 LIIKE-ELÄMÄÄ PALVELEVA TOIM. - OPPDRAGSVERKS.	99.7	.2	31.9	9.0	11.0	1.7	36.1	28.7	4.0
833 KONEIDEN JA KALUSTON VUOKRAUS - UTHYRNING AV MASKINER OCH MATERIAL	100.0	.1	19.0	14.5	3.1	2.2	49.4	42.1	4.9
834 ASUNTO-OSAKEYHTIÖT JA -OSUUSKUNNAT: VALTION ASUNTOLAINOITTIMAT - BOSTADSAKTIEBOLAG OCH -ANDELSLAG: FINANSIERADE MED STATL.BÖSTADSLÄN	70.9		14.6	16.9	6.9	15.5	14.0	3.6	5.1
835 ASUNTO-OSAKEYHTIÖT JA -OSUUSKUNNAT: MUUT - BOSTADSAKTIEBOLAG OCH -ANDELSLAG: ÖVRIGA	100.0		35.9	18.3	13.8	4.8	21.3	10.8	5.5
836 ASUINKIINTEISTÖYHTIÖT: VALTION ASUNTOLAIN. - BOSTADSFÄSTIGH.BÖLAG: FINANS.MED STATL. B.LÄN	31.8		4.5	3.0	1.8	6.9	13.8	6.4	3.0
837 ASUINKIINTEISTÖYHTIÖT: MUUT - BOSTADSFÄSTIGHETSÖVRIGA	100.0		33.8	26.7	15.5	2.2	19.1	13.3	4.2
838 MUJDEN ASUINKIINTEISTÖJEN OMISTUS - ÄGANDE AV ANDRA BOSTADSFÄSTIGHETER	99.9		13.1	20.2	28.9	3.5	19.2	17.1	1.6
839 MUJDEN KIINT. OMISTUS - ÄG. AV ANDRA FÄSTIGH.	99.3		30.6	13.5	7.6	2.3	39.9	21.9	11.2
9 YHTEISKUNNALLISET JA HENKILÖKOHT. PALVELUKSET - SAMHÄLLS- OCH PERSONLIGA TJÄNSTER	99.0	.6	19.2	15.7	12.8	3.1	38.4	25.6	3.3
92 PUHTAANAPITO - RENHÄLLNING	99.9	5.0	17.2	6.4	6.3	11.2	34.2	31.3	2.7
93 MUUT YHTEISKUNN. PALV.- ANDRA SAMHÄLLSTJÄNSTER	99.8		17.9	16.1	12.6	1.0	44.9	40.2	3.7
94 VIRKISTYS- JA KULTTUURIPALVELUTOIMINTA - REKREATIONS- OCH KULTURELL SEKVICEVERKSAMHET	97.7		15.8	9.7	12.3	3.0	51.3	12.8	3.0
95 KOTITAL. PALV. TOIM. - TJÄNSTER TILL HUSHÄLLEN	98.6		24.8	24.6	16.1	2.2	20.6	16.3	3.4
0...9 KAIKKIAAN - INALLES	93.6	2.7	24.7	7.6	8.8	6.0	29.3	17.0	2.9

LUOTONANTAJASEKTORI 243 SISÄLTÄÄ MYÖS TYÖELÄKELAITOKSET - KREDITTAGARSEKTOR 243 OMFATTAR ÄVEN ARBETSPENSTONSKASSOR

243	25	251	252	253+254	26	261	262+263	27	3	31	33	2...3			
ELÄKE- SÄÄTIÖT -KASSAT PENSIO- STIFTEL- SER OCH -KASSOR	MUUT RA- HOITUS- LAIT.: YKSIT. ÖVR. FI- NANSIER. PRIVATA	KIINNI- TYSLUOT- TOPANKIT PRIVATA HYPOTEKS BANKER	YKS. LUOTTO- OSAKE- YHTIÖT PRIVATA KREDIT- AKTIE- BOLAG	+255 MUUT YKS RAHOITUS LAIT.: ÖVRIGA PRIVATA FINANS. INSTITUT	MUUT RA- HOITUS- LAIT.: JULKISET ÖVR. FI- NANSIER. INSTITUT OFFENTL.	JULKISET KIINNI- TYSLUOT- TOPANKIT OFFENTL. HYPO- TEKS- BANKER	MUUT JULKISET RAHOITUS- LAIT.: ÖVRIGA OFFENTL. FINANS. INSTITUT	ULKOM. RAHOI- TUSLAI- TOKSET UTL. FINAN- SIERINGS SAMMAN- SLUTN.	JULKIS- YHTEISÖT	STATEN	SOSIAALI TURVA- RAHASTOT SOCIAL- SKYUDS- FONDER	KAIK- KIAAN INALLE	LUU- TON- SAA- JAT KRE- UIT- TA- GARNA		
	41.3			41.3	36.3		36.3					100.0	00		
.5	3.4	.7		2.6	1.1		1.1		7.4	7.3		100.0	1		
	.4	.1		.2	.7		.7					100.0	10		
.1	3.6	.8		2.7	1.1		1.1		3.6	3.5		100.0	11		
4.7	1.6	.1		1.5					55.4	55.4		100.0	12		
.2	5.8	.7		5.1	12.9		12.9		1.7	1.7		100.0	13		
1.5	2.3	1.3		.9	4.2		4.2		50.1	50.1		100.0	2		
	4.1	4.1		.4	.4		.4					100.0	23		
1.6	2.2	1.2		.9	4.4		4.4		51.9	51.9		100.0	24		
11.6	9.3	4.8	2.8	1.7	10.6	2.6	8.0	.5	1.6	1.0	.6	100.0	3		
8.1	10.4	5.2		5.2	22.2	3.1	19.1	.9	1.2	1.0	.1	100.0	30		
11.3	21.0	13.6	5.8	1.5	3.2	.8	2.4		.3	.2		100.0	31		
3.9	12.3	3.8	3.6	4.8	3.9	.1	3.7		.6	.5	.1	100.0	32		
5.2	12.2	6.6	2.8	2.7	6.9	2.8	4.0		.6	.3	.3	100.0	33		
14.7	7.2	5.4	1.5	.3	6.1	5.2	.9		1.4	.6	.8	100.0	34		
25.4	8.9	2.2	3.8	2.8	5.7	4.4	1.3	.7	3.5	1.3	2.2	100.0	35		
4.7	9.9	3.3	5.4	1.1	5.6		5.6	.5	.5	.3	.2	100.0	36		
23.2	6.9	3.4	1.9	1.4	10.1	4.5	5.6	.7	5.4	4.3	1.0	100.0	37		
8.1	6.0	2.4	3.0	.5	17.4	.8	16.6	1.0	1.5	1.0	.5	100.0	38		
1.0	8.6	1.4	3.7	3.4	5.4		5.4		.6	.5		100.0	39		
6.8	9.2	8.4		.8	9.0	8.8	.1	.7	11.2	8.1	3.0	100.0	4		
6.9	8.9	8.0		.8	9.2	9.0	.1	.7	11.4	8.2	3.1	100.0	41		
1.4	22.0	22.0		.2	.2		.2		4.3	4.1	.1	100.0	42		
20.4	6.9	1.2		5.6	1.9		1.8	.2	.1	.1		100.0	5		
.7	51.7			51.7	2.9		2.9					100.0	50		
21.0	2.5	1.1		1.3	1.6		1.6		.1	.1		100.0	51		
25.9	6.5	1.9		4.5	2.8	.3	2.5	1.0	.1	.1		100.0	52		
7.6	12.0	3.2	1.0	7.8	1.5		1.5	.2	.2	.1	.1	100.0	6		
19.8	16.6			16.6	3.7		3.7	.1	.2	.2		100.0	60		
8.2	13.6	4.4		9.2	.8		.8	.1	.3	.1	.2	100.0	61		
6.6	8.1	2.3		5.8	.4		.4	.5				100.0	62		
2.4	20.5	2.1	13.1	5.1	11.4		11.4					100.0	63		
17.1	8.6	1.3		7.2	.7	.3	.3	.1	.1		.1	100.0	7		
14.9	8.3	1.0		7.2	.4	.3	.4	.1	.1		.1	100.0	71		
42.0	11.5	4.8		6.7	4.0		4.0					100.0	72		
4.4	3.9	2.5		1.3	1.0		1.0		29.0	29.0		100.0	83		
.9	8.1	5.5		2.5	7.5		7.5	.1				100.0	831		
3.2	5.8	1.3		4.5	3.4		3.4	.1	.2	.2		100.0	832		
2.3	11.2	1.7		9.4								100.0	833		
5.2	2.8	2.8							29.0	29.0		100.0	834		
4.9	5.6	2.1		3.5								100.0	835		
4.4	1.5	1.5							68.1	68.1		100.0	836		
1.5	2.5	1.5		.9								100.0	837		
.4	14.8	14.8										100.0	838		
6.7	4.7	4.2		.5				.2	.6	.4	.1	100.0	839		
9.4	5.7	1.6		4.1	3.2	1.9	1.3		.9	.9		100.0	9		
.1	3.8	1.7		2.0	15.5	15.5						100.0	92		
.9	6.9	1.2		5.6	.1		.1		.1	.1		100.0	93		
35.5	5.3	3.5		1.8					2.2	2.2		100.0	94		
.8	5.5	.4		5.1	4.4		4.4		1.3	1.3		100.0	95		
9.2	8.2	3.5	1.3	3.3	5.7	1.4	4.2	.3	6.3	5.9	.4	100.0	0.9		

ELÄKEVAKUUTUSTA HARJOITTAVIDEN LAITOSTEN
KOKO LUOTONANTO
LUOTONSAAJIEN SEKTORIN MUKAAN
MILJ. MK

PENSIONSFÖRSÄKRINGSANSTALTERS
HELA UTLÄNING
ENLIGT KREDITTAGARSEKTÖREN
MILJ. MK

LUOTONANTAJIEN ELÄKELAITOSRYHMÄT - KREDITGIIVARNAS PENSIONSANSTALTSGRUPPER:	1 HENKI- JA ELÄKE VAKUUTUS YHTIÖT * LIV- OCH PENSIONSFÖRSÄKR. BOLAG *	2 ELÄKE- SÄÄTIÖT	21 LISÄETU- ELÄKE- SÄÄTIÖT	22 LISÄETU + TEL- ELÄKE- SÄÄTIÖT	23 TEL- ELÄKE SÄÄTIÖT	3 ELÄKE- KASSAT	31 LISÄETU- ELÄKE- KASSAT	32+33 LISÄETU- + TEL- ELÄKE- KASSAT	34 YRITTAJAJA ELÄKE- KASSAT
LUOTONSAAJIEN SEKTORIT - KREDITTAGARSEKTÖRER :									
1 YHTEISÖYRITYKSET JA YHTEISÖMÄISET YRITYKSET - SAMMANSLUTN.FÖRETAG O. SAMMANSLUTN.LIKN. FÖRETAG	28633.8	10145.4	2994.9	5813.0	1337.5	1901.4	773.6	962.1	165.7
11 JULKISET YRITYKSET - OFFENTLIGA FÖRETAG	1003.6	5139.7	1535.0	2878.0	726.7	500.1	492.2	7.1	.8
12 YKSITYISET ULKOMAALAISTEN YRITYKSET - PRIVATA JTLÄNSKA FÖRETAG	428.6	323.6	30.1	293.5		.6		.6	
13 YKSITYISET SUOMALAISTEN YRITYKSET - PRIVATA INHEMSKA FÖRETAG	27201.6	4684.2	1432.0	2641.4	610.8	1400.7	281.4	954.4	164.9
2 RAHOITUSLAITOKSET - FINANSIERINGSINSTITUT	828.9	267.2	203.4	38.7	25.1	226.1	42.4	169.9	13.8
22 MUUT RAHALAITOKSET: YKSITYISET - ÖVRIGA PENNINGINRÄTTNINGAR: PRIVATA	396.8	23.0	.2	.6	22.2	74.5	30.0	33.0	11.5
221 LIIKEPANKIT - AFFÄRSBANKER	352.8	21.0			21.0	3.4			3.4
222 SÄÄSTÖPANKIT - SPARBANKER	23.7	1.4	.2		1.2	5.6		5.6	
223 OSUUSPANKIT - ANDELSBANKER	20.3	.6		.6		65.5	30.0	27.4	8.1
23 POSTIPANKKI - POSTBANKEN		1.5			1.5				
24 VAKUUTUSLAITOKSET - FÖRSÄKRINGSANSTALTER	388.1	234.8	198.8	34.5	1.5	13.1	11.5	1.6	
241 HENKI- JA ELÄKEVAKUUTUSYHTIÖT LIV- OCH PENSIONSFÖRSÄKRINGSBOLAG	125.7	27.7	26.2		1.5	4.2	4.2		
242 VAHINKOVAKUUTUSYHTIÖT - SKADEFÖRSÄKRINGSBOLAG	251.6	207.1	172.6	34.5		7.3	7.3		
243 ELÄKESÄÄTIÖT, -KASSOR, ARBETPENS.-ANSTALTER	1.5					1.6		1.6	
244 MUUT VAKUUTUSLAITOKSET - ÖVRIGA FÖRSÄKRINGSANSTALTER	9.3								
25 MUUT RAHOITUSLAITOKSET: YKSITYISET - ÖVRIGA FINANSIERINGSINSTITUT: PRIVATA	25.9	7.9	4.3	3.6		138.6	.9	135.4	2.3
251 YKS. KIINNITYSLUOTTOPANKIT PRIVATA HYPOTEKSBANKER	18.7	.5	.3	.2		52.7	.6	52.1	
252 YKSITYISET LUOTTO-OSAKEYHTIÖT - PRIVATA KREDITAKTIEBOLAG	4.9					.4	.4		
253+254+255 MUUT YKSITYISET RAHOITUSLAITOKSET- ÖVRIGA PRIVATA FINANSIERINGSINSTITUT	2.4	7.4	4.0	3.4		85.5		83.2	2.3
26 MUUT RAHOITUSLAITOKSET: JULKISET ÖVRIGA FINANSIERINGSINSTITUT: OFFENTLIGA	18.1								
262+263 MUUT JULKISET RAHOITUSLAITOKSET - ÖVRIGA OFFENTLIGA FINANSIERINGSINSTITUT	18.1								
3 JULKISYHTEISÖT - OFFENTLIGA SAMMANSLUTNINGAR	1576.1	368.2	2.1	340.3	25.8	175.3	9.5	153.2	12.6
31 VALTIÖ - STATEN	1336.8	368.2	2.1	340.3	25.8	156.2	9.2	134.6	12.4
32 KUNNAT JA KUNTAINLIITOT - KOMMUNER OCH KOMMUNALFÖRBUND	237.4					19.2	.3	18.7	.2
321 KAUPUNGIT - STÄDER	49.9					9.6	.3	9.1	.2
322 MUUT KUNNAT - ÖVRIGA KOMMUNER	168.8					9.2		9.2	
323 KUNTAINLIITOT - KOMMUNALFÖRBUND	18.6					.3		.3	
324 AHVENANHAAN HAAKUNTAHALLINTO - ÅLANDS LANDSKAPSFÖRVALTNING	.1								
33 SOSIAALITURVARAHASTOT - SOCIALSKYDDSFONDER	2.0								
4 VOITTOA TAVOITTELEMATTOMAT YHTEISÖT - ICKE VINSTSYFTANDE SAMMANSLUTNINGAR	439.7	37.2	1.0	35.4	.8	14.8	13.4	.8	.6
401 VALTION KIRKOT - STATSKYRKOR	7.4								
402 SÄÄTIÖT JA RAHASTOT - STIFTELSE OCH FONDER	65.2	.5		.5		.3		.3	
403 MUUT VOITTOA TAVOITTELEMATTOMAT YHTEISÖT- ÖVRIGA ICKE VINSTSYFTANDE SAMMANSLUTN.	367.1	36.7	1.0	34.9	.8	14.5	13.4	.5	.6
5 KOTITALOUDET - HUSHÄLL	478.8	482.4	26.8	374.1	81.5	58.8	41.5	.3	17.0
51 ELINKEINONHARJOITTAJAIEN KOTITALOUDET - NÄRINGSIDKARES HUSHÄLL	115.5	.1		.1		15.9			15.9
54 PALKANSAAJAKOTITALOUDET - LÖNTAGARHUSHÄLL	363.0	482.3	26.8	374.0	81.5	42.9	41.5	.3	1.1
59 MUUT KOTITALOUDET - ÖVRIGA HUSHÄLL	.3								
1...6 KAIKKIAAN - INALLES	31957.3	11302.6	3230.4	6601.5	1470.7	2376.5	880.5	1286.4	209.6
SIITÄ: LUOTONANTO YLEISÖLLE 1) DÄRÄV: UTLÄNING TILL ALLMÄNHETEN 1)	29789.6	10667.2	3024.9	6222.5	1419.8	1994.2	828.9	981.9	183.4

1) EI SISÄLLÄ RAHOITUSLAITOSTEN, VALTION, SOSIAALITURVARAHASTOJEN JA ULKOMAIDEN SAAMIA LUOTTOJA EIKÄ VALTION VARDISTA KUNVILLE EDELLEEN VÄLITETTÄVÄSI MYÖNNETTYJÄ LUOTTOJA - OMFATTAR VARKEN KREDITER SOM FINANSIERINGSINSTITUTEN, STATEN, SOCIALSKYDDSFONDERNA OCH UTLANDET ERHÄLLIT ELLER UR STATENS MEDEL BEVILJADE KREDITER SOM KOMMUNERNA FÖRMEDLAR VIDARE

*) RYHMÄÄN SISÄLTYVÄT VAIN ELÄKEVAKUUTUSTA HARJOITTAVAT LAITOKSET - I GRUPPEN INGÅR ENDAST DE INRÄTTNINGAR SOM IDKAR PENSIONSFÖRSÄKRING.

HENKI- JA ELÄKEVAKUUTUSYHTIÖIDEN LUOTONANNOSTA ON 9.9 MMK MUUSTA KUIN ELÄKEVAKUUTUSTOIMINNASTA SYNTYNYTTÄ LUOTONANTOA - AV LIV OCH PENSIONSFÖRSÄKRINGSBOLAGENS KREDITER HÄRRÖR 9.9 MMK AV ANNAN KREDITGIIVNING ÄN PENSIONSFÖRSÄKRINGSVERKSAMHET.

4 MUUT VA- KUUTUS- LAITOK- SET* ÖVRIGA FÖRSÄK- RINGSAN- STALTER*	5 KANSAN- ELÄKE- LAITOS FOLKPEN- SIONSAN- STALTEN	1...5 KAIK- KIAAN INALLES KRE- DIT- TA- GARNA	LUD- TON- SAA- JAT KRE- DIT- TA- GARNA
4771.2	551.1	46002.9	1
355.6	324.6	7323.6	11
5.8		758.6	12
4409.9	226.4	37922.8	13
803.2		2125.4	2
611.2		1105.5	22
528.7		905.9	221
13.1		43.8	222
69.4		155.8	223
90.5		1.5	23
90.0		726.5	24
		247.6	241
		466.0	242
.5		3.6	243
		9.3	244
101.4		273.8	25
71.0		142.9	251
		5.3	252
30.4		125.7	255
		18.1	26
			262
		18.1	263
729.5	246.5	3095.6	3
467.4	203.8	2532.4	31
262.1	42.7	561.4	32
91.6	18.0	169.1	321
142.9	23.5	344.4	322
26.2	1.2	46.3	323
1.3		1.4	324
		2.0	33
99.0	4.5	595.2	4
5.6		13.0	401
44.0	1.0	111.0	402
49.4	3.5	471.2	403
55.7		1075.7	5
54.6		186.1	51
1.1		889.3	54
		.3	59
6458.5	802.0	52896.9	1.6
5187.9	598.2	48237.1	

ELÄKEVAKUUTUSTA HARJOITTAVIEN LAITOSTEN
KOKO LUOTONANTO
LUOTONSAAJIEN SEKTORIN MUKAAN
MUUTOS AJANKOHDASTA 31.12.1983, %

PENSIONSFÖRSÄKRINGSANSTALTERS
HELA UTLÄNING
ENLIGT KREDITTAGARSEKTORER
FÖRÄNDRING FRÅN 31.12.1983, %

LUOTONANTAJIEN ELÄKELAITOSRYHMÄT - KREDITGIVARNAS PENSIONANSTALTSGRUPPER:	1 HENKI- JA ELÄKE- VAKUUTUS YHTIÖT *	2 ELÄKE- SÄÄTIÖT	21 LISÄETU- ELÄKE- SÄÄTIÖT	22 LISÄETU + TEL- ELÄKE- SÄÄTIÖT	23 TEL- ELÄKE- SÄÄTIÖT	3 ELÄKE- KASSAT	31 LISÄETU- ELÄKE- KASSAT	32+33 LISÄETU- + TEL- ELÄKE- KASSAT	34 YRITTÄJÄ ELÄKE- KASSAT
LUOTONANTAJIEN ELÄKELAITOSRYHMÄT - KREDITGIVARNAS PENSIONANSTALTSGRUPPER:	LIV- OCH PENSIONS FÖRSÄKR. BOLAG *	PENSIONS STIF- TELSE	TILLÄGGS FÖRMÄNS- PENSIONS STIFT.	TILLÄGGS FÖRMÄNS+ APL-PENS STIFT.	APL- PENSIONS STIF- TELSE	PENSIONS KASSOR	TILLÄGGS FÖRMÄNS- PENSIONS KASSOR	TILLÄGGS FÖRMÄNS+ APL-PENS KASSOR	FORE- TAGAR- PENSIONS KASSOR
LUOTONSAAJIEN SEKTORIT - KREDITTAGARSEKTORER :									
1 YHTEISÖYRITYKSET JA YHTEISÖMÄISET YRITYKSET - SAMMANSLUTN.FÖRETAG O. SAMMANSLUTN.LIKN. FÖRETAG	9.9	16.2	16.7	16.4	14.2	15.9	15.9	13.9	28.2
11 JULKISET YRITYKSET - OFFENTLIGA FÖRETAG	13.9	20.6	15.1	21.2	31.2	70.7	73.8	-20.2	
12 YKSITYISET ULKOMAALAISTEN YRITYKSET - PRIVATA UTLÄNDSKA FÖRETAG	7.9	-6.5	1.3	-7.3		-25.0		-25.0	
13 YKSITYISET SUOMALAISTEN YRITYKSET - PRIVATA INHEMSKA FÖRETAG	9.8	13.7	19.1	14.7	-9	4.0	-26.6	14.3	28.4
2 RAHOITUSLAITOKSET - FINANSIERINGSINSTITUT	-27.2	383.1	X	2.3	445.6	48.5	114.1	64.4	-52.5
22 MUUT RAHALAITOKSET: YKSITYISET - ÖVRIGA PENNINGINRÄTTNINGAR: PRIVATA	-39.2	X	100.0	-14.2	X	-15.1		-44.4	-59.5
221 LIIKEPANKIT - AFFÄRSBANKER	-12.5	X			X	-94.7		-100.0	-83.2
222 SÄÄSTÖPANKIT - SPARBANKER	-30.2	X	100.0			-52.9		-52.9	
223 ÖSJSPPANKIT - ANDELSBANKER	-90.5	-14.2		-14.2		517.9		946.0	
23 POSTIPANKKI - POSTBANKEN		-42.3		-100.0	-31.8				
24 VAKUUTUSLAITOKSET - FÖRSÄKRINGSANSTALTER	8.5	463.0	X	7.1	-21.0	2.3	2.6		
241 HENKI- JA ELÄKEVAKUUTUSYHTIÖT LIV- OCH PENSIONSFÖRSÄKRINGSBOLAG	10.0	X			-21.0	2.4	2.4		
242 VAHINKOVAKUUTUSYHTIÖT - SKADEFÖRSÄKRINGSBOLAG	7.3	420.3	X	7.1		1.3	1.3		
243 ELÄKESÄÄTIÖT, -KASSAT, TYÖELÄKELAITOKSET- PENSIONSSTIFT., -KASSOR, ARBETPENS. ANSTALTER	-11.7								
244 MUUT VAKUUTUSLAITOKSET - ÖVRIGA FÖRSÄKRINGSANSTALTER	29.1								
25 MUUT RAHOITUSLAITOKSET: YKSITYISET - ÖVRIGA FINANSIERINGSINSTITUT: PRIVATA	-76.6	-20.2	-17.3	-20.0	-100.0	194.8	-89.5	259.1	228.5
251 YKS. KIINNITYSLUOTTO-PANKIT PRIVATA HYPOTEKSBANKER	87.0	-76.1	-80.0	-50.0	-100.0	36.8	-25.0	38.1	
252 YKSITYISET LUOTTO-OSAKEYHTIÖT - PRIVATA KREDITAKTIEBOLAG	716.6								
253+254+255 MUUT YKSITYISET RAHOITUSLAITOKSET- ÖVRIGA PRIVATA FINANSIERINGSINSTITUT	-97.6	-5.1	8.1	-17.0		894.1	-100.0		228.5
26 MUUT RAHOITUSLAITOKSET: JULKISET ÖVRIGA FINANSIERINGSINSTITUT: OFFENTLIGA	2.8					-100.0		-100.0	
262+263 MUUT JULKISET RAHOITUSLAITOKSET - ÖVRIGA OFFENTLIGA FINANSIERINGSINSTITUT	2.8					-100.0		-100.0	
3 JULKISYHTEISÖT - OFFENTLIGA SAMMANSLUTNINGAR	9.6	76.5	5.0	84.4	16.7	6.6	578.5	.1	24.7
31 VALTIO - STATEN	13.5	76.5	10.5	84.4	16.7	12.7	820.0	4.9	33.3
32 KUNNAT JA KUNTAINLIITOT - KOMMUNER OCH KOMMUNALFÖRBUND	-8.0	-100.0	-100.0			-25.8	-25.0	-24.2	-75.0
321 KAUPUNGIT - STÄDER	-7.4	-100.0	-100.0			-30.4	-25.0	-28.9	-66.6
322 MUUT KUNNAT - ÖVRIGA KOMMUNER	-8.9					-19.2		-18.5	-100.0
323 KUNTAINLIITOT - KOMMUNALFÖRBUND	-1.5					-50.0		-50.0	
324 AHVENANMAAN MAAKUNTAHALLINTO - ÅLANDS LANDSKAPSFÖRVALTNING									
33 SOSIAALITURVARAHASTOT - SOCIALSKYDDSFONDER	-13.0								
4 VOITTOA TAVOITTELEMATTOMAT YHTEISÖT - ICKE VINSTSYFTANDE SAMMANSLUTNINGAR	14.7	16.6	-9.0	14.9		32.1	47.2	-33.3	-33.3
401 VALTION KIRKOT - STATSKYRKOR	42.3					-100.0		-100.0	
402 SÄÄTIÖT JA RAHASTOT - STIFTELSE OCH FONDER	12.8					-40.0		-40.0	
403 MUUT VOITTOA TAVOITTELEMATTOMAT YHTEISÖT- ÖVRIGA ICKE VINSTSYFTANDE SAMMANSLUTN.	14.6	16.8	-9.0	15.1		36.7	47.2	-16.6	-33.3
5 KOTITALOUDET - HUSHÄLL	25.8	23.8	95.6	23.5	11.3	20.4	7.7	-25.0	71.7
51 ELINKEINONHARJOITTAJIEN KOTITALOUDET - NÄRINGSIDKARES HUSHÄLL	24.3					74.7		-100.0	76.6
54 PALKANSAAJAKOTITALOUDET - LÖNTAGARHUSHÄLL	26.3	23.8	95.6	23.5	11.3	8.0	7.7		22.2
59 MUUT KOTITALOUDET - ÖVRIGA HUSHÄLL	50.0								
6 ULKOMAAT - UTLANDET						-100.0		-100.0	
1...6 KAIKKIAAN - INALLES	8.7	20.0	24.5	18.9	15.7	17.5	19.6	16.3	16.9
SIITÄ: LUOTONANTO YLEISÖLLE 1)									
DÄRÄV: UTLÄNING TILL ALLMÄNHETEN 1)	10.0	16.6	17.2	16.8	14.1	15.5	15.9	12.8	30.2

1) EI SISÄLLÄ RAHOITUSLAITOSTEN, VALTION, SOSIAALITURVARAHASTOJEN JA ULKOMAIDEN SAAMIA LUOTTOJA EIKÄ VALTION VAROISTA KUNNILLE EDELLIEN VÄLITETTÄVÄKSI MYÖNNETTYJÄ LUOTTOJA - OMFATTAR VARKEN KREDITER SOM FINANSIERINGSINSTITUTEN, STATEN, SOCIALSKYDDSFONDERNA OCH UTLANDET: ERHÄLLIT ELLER UR STATENS MEDEL BEVILJADE KREDITER SOM KOMMUNERNA FÖRMEDLAR VIDARE

*1) RYHMÄÄN SISÄLTYVÄT VAIN ELÄKEVAKUUTUSTA HARJOITTAVAT LAITOKSET - I GRUPPEN INGÅR ENDAST DE INRÄTTNINGAR SOM IDKAR PENSIONSFÖRSÄKRING.

X = MUUTOSPROSENTTI SUUREMPI KUIN 999.9 - FÖRÄNDRINGSPROCENTEN STÖRRE ÄN 999.9

4	5	1...5	LUO-
MUUT VA- KUUTUS- LAITOK- SET*	KANSAN- ELÄKE- LAITOS	KAIK- KIAAN TON- SAA- JAT	TON-
ÖVRIGA FÖRSÄK- RINGSAN- STALTER*	FOLKPEN- SIONSAN- STALTEN	INALLES KRE- DIT- TA- GARNA	
14.2	-49.2	10.3	1
18.4	-47.7	15.2	11
-31.7		.7	12
14.0	-51.2	9.7	13
13.9		3.5	2
14.6		-13.3	22
12.1		-3.6	221
43.9		-20.5	222
31.1		-44.3	223
		-42.3	23
11.7		47.3	24
12.5		23.6	241
		65.6	242
-50.0		-16.2	243
		29.1	244
12.1		6.0	25
31.9		36.8	251
		783.3	252
-16.9		-18.0	255
		-18.4	26
		-18.4	262
		-18.4	263
9.3	-51.6	3.5	3
9.6	-54.0	5.7	31
8.8	-35.6	-5.0	32
3.6	-39.1	-8.9	321
14.8	-32.8	-3.2	322
-1.8	-36.8	-3.7	323
-7.1		-6.6	324
		-13.0	33
17.8	-35.7	15.0	4
51.3		44.4	401
10.2	-44.4	10.4	402
22.2	-32.6	15.5	403
11.8		23.8	5
11.8		23.3	51
10.0		23.9	54
		50.0	59
		-100.0	6
13.6	-49.9	9.9	1.6
13.9	-48.4	10.5	

ELÄKEVAKUUTUSTA HARJOITTAJAIN LAITOSTEN PENSIOANSÄÄTIÖN YLÄNÄMÄN LAITOSTEN
LUOTONANTO YRITYKSILLE JA ELINKEINONHARJOITTAJAIN KOTILOUKUSILLE UTLÄNING TILL FÖRETAG OCH TILL NÄRINGSIDKARES HUSHÅLL
LUOTONSAAJIEN TOIMIALAN MUKAAN ENLIGT KREDITTAGARENS NÄRINGSÖREN
MILJ. MK MILJ. MK

LUOTONANTAJIEN ELÄKELAITOSRYHMÄT - KREDITGIVARNAS PENSIOANSÄÄTIÖN GRUPPER:	1 HENKI- JA ELÄKE- VAKUUTUS YHTIÖT * LIV- OCH PENSIOANS- FÖRSÄKR. BOLAG *	2 ELÄKE- SÄÄTIÖT	21 LISÄETU- ELÄKE- SÄÄTIÖT	22 LISÄETU + TEL- ELÄKE- SÄÄTIÖT	23 TEL- ELÄKE- SÄÄTIÖT	3 ELÄKE- KASSAT	31 LISÄETU- ELÄKE- KASSAT	32+33 LISÄETU- + TEL- ELÄKE- KASSAT	34 YRITTÄJÄ ELÄKE- KASSAT
LUOTONSAAJIEN TOIMIALAT - KREDITTAGARENS NÄRINGSÖRENAR :									
1 MAA-, METSÄ- JA KALATALOUS, METSÄSTYS - JORDBRUK, SKUGSBRUK, FISKE OCH JAKT	131.2	15.3	15.2	.1		8.4		2.6	5.8
10 ERITTELEM. MAA-, METSÄ- JA KALATALOUS, METSÄSTYS- GDIFF. JORDBRUK, SKUGSBRUK, FISKE OCH JAKT	1.7								
11 MAATALOUS JA METSÄSTYS - JORDBRUK OCH JAKT	88.5	.1		.1		8.4		2.6	5.8
12 METSÄTALOUS - SKUGSHUSHÄLLNING	32.8	15.2	15.2						
13 KALATALOUS - FISKE	8.2								
2 KAIVUS- JA MUU KAIVANNAISTOIMINTA - BRYTNING AV MINERALISKA PRODUKTER	33.4	8.0			8.0				
23 MALMKAIVOSTOIMINTA - MALMBRYTNING	.3								
29 MUU KAIVANNAISTOIM. - ANNAN BRYTN. O. UTVINNING	33.1	8.0			8.0				
3 TEOLLISUUS - TILLVERKNING	15082.7	6882.7	1892.1	3933.4	1057.2	1065.5	595.6	446.4	23.5
30 ERITTELEMÄTÖN TEOLLISUUS - ODIFF. TILLVERKNING	594.3	546.5	67.6	405.0	73.9	34.7	34.1		.6
31 ELINTARVIKKEIDEN, JUOMIEN JA TUPAKAN VALM. - LIVSMEDELS-, ÖRYCKESVARU- O. TOBAKSVARUTILLV.	1802.8	310.5	236.8	23.2	50.5	454.5	43.2	401.6	9.7
32 TEKSTIILIIEN, VAATTEIDEN, NAHAN, NAHKATUOTT. VALM.- TEXTIL-, BEKLÄDNADS-, LÄDER-, LÄDERVARUTILLV.	1423.9	158.7	77.5	14.7	66.5	2.0		.2	1.8
33 PUUTAVARAN VALMISTUS - TRÄVARUTILLVERKNING	1569.8	22.7	14.8		7.9	10.6	.5	8.7	1.4
34 PAPERITENLISUUSTUOTT. VALM., GRAAF. TUOTANTO- TILLV. AV PAPPERSINDUSTRIPROD., GRAFISK PROD.	3690.0	1337.6	356.4	374.3	606.9	480.1	476.9	2.4	.8
35 KEMIAALLISTEN, MAAÖLJY-, KUMI- JA MUOVITUOTTEI- DEN VALMISTUS - TILLVERKNING AV KEMISKA OCH PETROLEUMPRODUKTER, GUMMI- OCH PLASTVAROR	677.2	1673.0	1026.9	431.6	214.5	59.9	33.2	25.2	1.5
36 SAVI-, LASI- JA KIVITUOTTEIDEN VALMISTUS - LER- OCH GLAS- OCH STENPRODUKTITILLVERKNING	790.3	3.2	3.2			2.1			2.1
37 METALLIEN VALMISTUS - METALLFRAMSTÄLLNING	321.0	1093.3	.3	1093.0		9.4	7.5	1.9	
38 METALLI- JA KONEPAJATUOTTEIDEN VALMISTUS - VERKSTADSVARUTILLVERKNING	4049.5	1734.6	105.9	1591.7	37.0	10.1		6.4	3.7
39 MUU VALMISTUS - ANNAN TILLVERKNING	163.9	2.6	2.6			2.0			2.0
4 SÄHKÖ- KAASU- JA VESIHUOLTO - EL-, GAS- OCH VATTENFÖRSÖRJNING	675.5	343.3	330.2	12.4	.7	16.4		14.9	1.5
41 SÄHKÖ-, KAASU- JA LÄMPÖHUOLTO - EL-, GAS- OCH VÄRMEFÖRSÖRJNING	669.3	343.3	330.2	12.4	.7	16.4		14.9	1.5
42 VEDEN PUHDISTUS JA JAKELU - VATTENFÖRSÖRJNING	6.2								
5 RAKENNUSTOIMINTA - BYGGNADSVÄRKSAMHET	1194.8	34.1	31.8	2.2	.1	10.3	4.3	3.7	2.3
50 ERITTELEMÄTÖN RAK.TOIM. - ODIFF. BYGGNADSVÄRKS.	5.0	3.0	.8	2.2		1.2			1.2
51 TALONRAKENNUSTOIMINTA - HUSBYGGNADSVÄRKSAMHET	1066.2	18.8	18.7		.1	8.7	4.3	3.3	1.1
52 MAA- JA VESIRAK.TOIMINTA - ANLÄGGNINGSVÄRKS.	123.6	12.3	12.3			.4		.4	
6 TUOKU- JA VÄH.KAUPPA, RAVITSEMIS- JA MAJOITUSTOIM. - VAKUUNDEL, RESTAURANG- OCH HOTELLVERKSAMHET	6469.3	1654.7	569.6	845.0	240.1	578.5	76.2	387.4	114.9
60 ERITTELEM.TUOKU- JA VÄH.KAUPPA, RAV.- JA MAJ.TOIM. - ODIFF. VAKUUNDEL, RESTAURANG-O. HOTELLVERKS.	111.9	266.7	103.4	117.6	45.7				
61 TUOKU- JA AGENTUURITOIM. - PARTIH. O. AGENTURV.	2588.8	834.1	314.3	325.3	194.5	309.2	22.9	286.0	.3
62 VÄHITÄISKAUPPA - DETALJHANDEL	3171.5	517.8	115.7	402.1		263.5	53.3	96.1	114.1
63 RAVITSEMIS- JA MAJ.TOIM. - RESTAURANG-O. HOTELLV.	597.0	36.3	36.3			5.9		5.3	.6
7 KULJETUS, VARASTOINTI JA TIETOLIITENNE - SAMFÄRDESEL, LAGRING, POST- O. TELEKOMMUNIKATIONER	1409.3	733.0	83.7	644.4	4.9	5.3	1.0	2.3	2.0
71 KULJETUS - SAMFÄRDESEL	1243.3	474.0	61.2	408.9	3.9	3.9	1.0	2.3	.6
72 TIETOLIITENNE - POST- OCH TELEKOMMUNIKATIONER	166.0	258.9	22.4	235.5	1.0	1.4			1.4
83 KIINTEISTÖTOIM. JA LIIKE-ELÄMÄÄ PALVELEVA TOIM. - FASTIGHETS- OCH UPDDRAGSVÄRKSAMHET	2757.3	122.3	59.2	36.6	26.5	229.1	95.4	103.2	30.5
831 KIINTEISTÖPALVELUTOIMINTA - FASTIGHETSVÄRKS.	237.0	1.7	1.7			.7	.7		
832 LIIKE-ELÄMÄÄ PALVELEVA TOIM. - UPDDRAGSVÄRKS.	1005.6	80.6	54.5	4.9	21.2	23.1	11.5	9.1	2.5
833 KUNEIDEN JA KALUSTON VUOKRAUS - JÄTHYRNING AV MASKINER OCH MATERIAL	137.8								
834 ASUNTO-OSAKEYHTIÖT JA -OSUUSKUNNAT: VALTION. ASUNTO-OSAKEYHTIÖT - BOSTADSAKTIEBOLAG OCH -ANDELSLAG: FINANSIERADE MED STATL.BOSTADSLÄN	116.7	3.8	.4		3.4	4.2	.4	3.5	.3
835 ASUNTO-OSAKEYHTIÖT JA -OSUUSKUNNAT: MUUT - BOSTADSAKTIEBOLAG OCH -ANDELSLAG: ÖVRIGA.	198.3	3.8		3.8		35.5	15.1	8.8	11.6
836 ASUINKIINTEISTÖYHTIÖT: VALTION ASUNTOLAINE. - BOSTADSFÄSTIGH.BOLAG: FINANS.MED STATL. B.LÄN	596.2	26.0		24.3	1.7	23.8	1.5	21.4	.9
837 ASUINKIINTEISTÖYHTIÖT: MUUT - BOSTADSFÄSTIGHETSÖVRIGA	22.9	3.1		3.1		1.8	1.7	.1	
838 MUIDEN ASUINKIINTEISTÖJEN OMISTUS - ÄGANDE AV ANDRA BOSTADSFÄSTIGHETER	27.2	.5		.4	.1	.3	.3		
839 MUIDEN KIINT. OMISTUS - ÄG. AV ANDRA FASTIGH.	415.7	2.6	2.6			139.9	64.3	60.3	15.3
9 YHTEISKUNNALLISET JA HENKILÖKOHT. PALVELUKSET - SAMHÄLLS- OCH PERSONLIGA TJÄNSTER	995.8	352.3	13.3	339.0		4.0	1.2	1.7	1.1
92 PJHTAANAPITO - RENHÄLLNING	150.2								
93 MUUT YHTEISKUNN. PALV.- ANDRA SAMHÄLLSTJÄNSTER	544.9	6.2	6.2			1.4	1.2	.2	
94 VIRKISTYS- JA KULTTUURIPALVELUTOIMINTA - REKREATIONS- OCH KULTURELL SERVICEVERKSAMHET	122.4	341.9	2.9	339.0					
95 KOTITAL. PALV. TOIM. - TJÄNSTER TILL HUSHÄLLEN	178.3	4.2	4.2			2.6		1.6	1.0
0...9 KAIKKIAAN - INALLES	28749.3	10145.5	2994.9	5813.1	1337.5	1917.3	773.6	962.1	181.6

*1) RYHMÄÄN SISÄLTÄVÄT VAIN ELÄKEVAKUUTUSTA HARJOITTAJAV LAITOKSET - I GRUPPEN INGÅR ENDAST DE INRÄTTN. SOM IDKAR PENSIOANSFÖRSÄKRING

4	5	1...5	LUO-
MUUT VA- KUUTUS- LAITOK- SET*	KANSAN- ELÄKE- LAITOS	KAIK- KIAAN	TON- SAA- JAT
OVK IGA FÖRSÄK- RINGSAN- STALTER*	FOLKPEN- SIONSAN- STALTEN	INALLES	KRE- DIT- TA- GARNA
67.8		222.7	1
.2		1.9	10
18.1		115.1	11
49.0		97.0	12
.4		8.6	13
1.4		42.8	2
		.3	23
1.4		42.5	29
1168.1	379.1	24578.1	3
.1	14.1	1189.7	30
53.4	6.0	2627.2	31
17.4	4.8	1606.8	32
311.1	21.8	1936.0	33
613.2	148.1	6269.0	34
14.2	19.5	2443.8	35
78.7	4.4	878.7	36
6.2	47.5	1477.4	37
70.5	112.4	5977.1	38
3.3	.5	172.3	39
33.3	151.9	1220.4	4
31.1	151.7	1211.8	41
2.2	.2	8.6	42
1968.4	.1	3207.7	5
1.0		10.2	50
1492.8		2586.5	51
474.6	.1	611.0	52
106.7	6.1	8815.3	6
1.4	.4	380.4	60
57.5	4.7	3794.3	61
33.4	1.0	3987.2	62
14.4		653.6	63
614.2	13.8	2775.6	7
612.2	13.5	2346.9	71
2.0	.3	428.6	72
850.6		3959.3	83
16.4		255.8	831
14.3		1123.6	832
8.2		146.0	833
183.4		308.1	834
103.4		341.0	835
397.4		1043.4	836
5.1		32.9	837
.3		28.3	838
122.2		680.4	839
15.4		1367.5	9
.7		150.9	92
4.7		557.2	93
7.0		471.3	94
2.9		188.0	95
4825.9	551.1	46189.1	0.9

ELÄKEVAKUUTUSTA HARJOITTAJAVIEN LAITOSTEN
LUOTONANTO YRITYKSILLE JA ELINKEINONHARJOITTAJAIN KOTITALOUKSILLE
LUOTONSAAJIEN TOIMIALAN MUKAAN
MUUTOS AJANKOHDESTA 31.12.1983, %

PENSIOENSFÖRSÄKRINGSANSTÄLTARE
UTLÄNING TILL FÖRETAG OCH TILL NÄRINGSIDKARES HUSHÅLL
ENLIGT KREDITTAGARENS NÄRINGSGRÄN
FÖRÄNDRING FRÅN 31.12.1983, %

LUOTONANTAJIEN ELÄKELAITOSRYHMÄT - KREDITGIVARNAS PENSIOENSANSTÄLTSGRUPPER:	1 HENKI- JA ELÄKE VAKUUTUS YHTIÖT * LIV- OCH PENSIOENS FÖRSÄKR. BOLAG *	2 ELÄKE- SÄÄTIÖT	21 LISÄETU- ELÄKE- SÄÄTIÖT	22 LISÄETU + TEL- ELÄKE- SÄÄTIÖT	23 TEL- ELÄKE SÄÄTIÖT	3 ELÄKE- KASSAT	31 LISÄETU- ELÄKE- KASSAT	32+33 LISÄETU- + TEL- ELÄKE- KASSAT	34 YRITTÄJÄ ELÄKE- KASSAT
LUOTONSAAJIEN TOIMIALAT - KREDITTAGARENS NÄRINGSGRÄNAR :									
1 MAA-, METSÄ- JA KALATAL., METSÄSTYS - JURDURJUK, SKUGSBRUK, FISKE OCH JAKT	-12.1	20.4	26.6	-85.7		55.5		-3.7	114.8
10 ERITTELEM. MAA-, METSÄ- JA KALATAL., METSÄSTYS- ODIFF. JURDURJUK, SKUGSBRUK, FISKE OCH JAKT	-32.0					-100.0			-100.0
11 MAATALOUS JA METSÄSTYS - JURDURJUK OCH JAKT	5.3					211.1		-3.7	
12 METSÄTALOUS - SKOGSHUSHÄLLNING	-39.0	20.6	26.6	-100.0					
13 KALATALOUS - FISKE	-8.8								
2 KAIVOS- JA MUU KAIVANNAISTOIMINTA - ÖKTYNING AV MINERALISKA PRODUKTER	23.2	15.9			15.9				
23 MALMIKAIVOSTOIMINTA - MALMBRYTNING	200.0								
29 MUU KAIVANNAISTOIM. - ANNAN BRYTN. O. UTVINNING	22.5	15.9			15.9				
3 TEOLLISUUS - TILLVERKNING	14.4	18.3	18.7	18.2	17.8	23.0	30.0	16.9	-11.3
30 ERITTELEMÄTÖN TEOLLISUUS - ODIFF. TILLVERKNING	270.7	22.3	23.8	30.6	-9.7	-29.1	-29.3		-14.2
31 ELINTÄRVIKKEIDEN, JUOMIEN JA TUPAKAN VALM. - LIVSMEDELS-, ÖRYCKESVARU- O. TOBÅKSVARUTILLV.	13.8	5.8	4.2	24.7	6.0	-2.5	-56.0	13.0	-34.4
32 TEKSTIILIN, VAATTEIDEN, NAHAN, NÅSKATUOTT. VALM.- TEXTIL-, BEKLÄDNADS-, LÄDER-, LÄDERVARUTILLV.	10.2	41.5	76.9	28.9	16.8	-13.0		-50.0	-5.2
33 PUUTAVARAN VALMISTUS - TRÄVARUTILLVERKNING	9.2	15.8	14.7		17.9	3.9			40.0
34 PAPERITEOLLISJUSUOTT. VALM., GRAAF. TUOTANTO- TILLV. AV PAPPERSINDUSTRIPROD., GRAFISK PROD.	11.1	22.3	22.8	20.1	23.3	76.7	77.6	-22.5	700.0
35 KEMIAALLISTEN, MAAÖLJY-, KUMI- JA MUOVITUOTTEI- DEN VALMISTUS - TILLVERKNING AV KEMISKA OCH PETÅLEUMPRODUKTER, GUMMI- OCH PLASTVAROR	9.9	16.9	19.5	8.3	23.9	35.8	-5.6	227.2	25.0
36 SAVI-, LASI- JA KIVITUOTTEIDEN VALMISTUS - LER-, GLAS- OCH STENPRODUKTTILLVERKNING	12.9	6.6	6.6			10.5			10.5
37 METALLIEN VALMISTUS - METALLFRÄMSTÄLLNING	6.7	22.3		22.3		28.7	2.7		
38 METALLI- JA KONEPÄJÄTUOTTEIDEN VALMISTUS - VERKSTADSVARUTILLVERKNING	11.5	14.0	6.2	15.0	-3.6	-15.1		-25.5	12.1
39 MUU VALMISTUS - ANNAN TILLVERKNING	17.9	-7.1	-7.1			33.3			33.3
4 SÄHKÖ- KAASU- JA VESIHUOLTO - EL-, GAS- OCH VATTENFÖRSÖRJNING	11.4	6.5	6.7	5.9	-30.0	-5.7		-5.6	-6.2
41 SÄHKÖ-, KAASU- JA LÄMPÖHUOLTO - EL-, GAS- OCH VÄRMEFÖRSÖRJNING	11.6	6.5	6.7	5.9	-30.0	-5.7		-5.6	-6.2
42 VEDEN PUHDISTUS JA JAKELU - VATTENFÖRSÖRJNING									
5 RAKENNUSTOIMINTA - BYGGNADSVÄRSAMHET	14.3	26.7	27.7	15.7			16.2	-24.4	35.2
50 ERITTELEMÄTÖN RAK.TOIM. - ODIFF. BYGGNADSVÄRS.	-83.1	11.1	15.7	15.7		50.0			50.0
51 TALUNRAKENNUSTOIMINTA - HUSBYGGNADSVÄRSAMHET	17.9	55.3	55.8			2.3	16.2	-15.3	22.2
52 MAA- JA VESIRAK.TOIMINTA - ANLÄGGNINGSVÄRS.	11.8	1.6	1.6			-55.5		-55.5	
6 TUOKKU- JA VÄH.KAUPPA, RAVITSEMIS- JA MAJOITUSTOIM. - VARUHANDEL, RESTAURANG- OCH HOTELLVERKSAMHET	5.0	7.8	19.7	2.6	2.2	9.7	-40.6	18.3	60.6
60 ERITTELEM.TUOKKU- JA VÄH.KAUPPA, RAV.- JA MAJ.TOIM. - ODIFF. VAKUHANDEL, RESTAURANG-O. HOTELLVERKS.	29.5	8.7	16.0	-1	19.0	-100.0	-100.0		
61 TUOKKUK. JA AGENTUURITOIM. - PARTIH. O. AGENTURV.	14.5	6.6	22.6	-2.8	1.9	-4.4	-49.4	2.9	-50.0
62 VÄHITTÄISKAUPPA - DETALJHANDEL	-3.9	8.1	12.5	8.5	-100.0	34.0	-35.7	124.0	61.3
63 RAVITSEMIS- JA MAJ.TOIM. - RESTAURANG-O. HOTELLV.	17.5	31.5	31.5			-14.4	-100.0	-19.6	200.0
7 KULJETUS, VARASTOINTI JA TIETOLIIKENNE - SAMFÄRDESEL, LÄGRING, POST- O. TELEKOMMUNIKATIONER	12.9	29.9	.9	34.9	36.1	-26.3	-16.6	-28.1	-28.5
71 KULJETUS - SAMFÄRDESEL	10.7	39.4	.1	48.6	8.3	-23.5	-16.6	-28.1	-14.2
72 TIETOLIIKENNE - POST- OCH TELEKOMMUNIKATIONER	32.5	15.5	2.7	16.4		-33.3			-33.3
83 KIINTEISTÖIDEN JA LIIKE-ELÄMÄÄ PALVELEVA TOIM. - FASTIGHETS- OCH OPPDRAGSVÄRSAMHET	-4.0	6.1	10.8	6.0	-2.9	8.7	29.7	-3.0	-3
831 KIINTEISTÖPALVELUTOIMINTA - FASTIGHETSVÄRS.	30.8	6.2	6.2			16.6	16.6		
832 LIIKE-ELÄMÄÄ PALVELEVA TOIM. - OPPDRAGSVÄRS.	40.0	14.6	11.6	276.9	4.9	39.1	194.8	-12.5	8.6
833 KONEIDEN JA KALUSTON VUOKRAUS - UTHYRNING AV MASKINER OCH MATERIAL	9.5								
834 ASUNTO-OSAKEYHTIÖT JA -OSUUSKUNNAT: VALTION ASUNTOLAINOITTIMAT - BOSTADSÄKTIEBOLAG OCH -ÄNDELSLAG: FINANSIERADE MED STATL.BOSTADSLÄN	5.8	2.7			-8.1	10.5		12.9	
835 ASUNTO-OSAKEYHTIÖT JA OSUUSKUNNAT: MUUT - BOSTADSÄKTIEBOLAG OCH -ÄNDELSLAG: ÖVRIGA	-15.5	-48.6	-100.0	-41.5	-100.0	-2	1.3	-2.2	-8
836 ASUINKIINTEISTÖYHTIÖT: VALTION ASUNTOLAIN. - BOSTADSFASTIGH.BOLAG: FINANS.MED STATL. B.LÄN	.3	6.5		6.5	6.2	-6.6	-34.7	-4.0	
837 ASUINKIINTEISTÖYHTIÖT: MUUT - BOSTADSFASTIGHETSÖLAG: ÖVRIGA	-23.6	-11.4		-11.4		50.0	54.5		
838 MUJIDEN ASUINKIINTEISTÖJEN OMISTUS - ÄGANDE AV ANDRA BOSTADSFASTIGHETER	11.0	25.0							
839 MUJIDEN KIINT. OMISTUS - ÄG. AV ANDRA FASTIGH.	-51.3	-31.5			-100.0	10.3	28.6	-1.9	
9 YHTEISKUNNALLISET JA HENKILÖKOHT. PALVELUKSET - SAMHÄLLS- OCH PERSONLIGA TJÄNSTER	16.9	7.1	3.1	7.2		-16.6	-40.0	-15.0	37.5
92 PJHTAANAPITU - RENHÄLLNING	19.3								
93 MUUT YHTEISKUNN. PALV.- ANDRA SAMHÄLLSTJÄNSTER	14.4	5.0	5.0			-17.6	-7.6		-100.0
94 VIRKISTYS- JA KULTTUURIPALVELUTOIMINTA - REKREATIONS- OCH KULTURELL SERVICEVÄRSAMHET	16.9	7.1	-9.3	7.2					
95 KOTITAL. PALV. TOIM. - TJÄNSTER TILL HUSHÄLLEN	22.7	13.5	13.5			-18.7	-100.0	-15.7	66.6
0...9 KAIKKIAAN - INALLES	10.0	16.2	16.7	16.4	14.2	16.2	15.9	13.9	31.4

*1 RYHMÄÄN SISÄLTÄVÄT VAIN ELÄKEVAKUUTUSTA HARJOITTAJAVIEN LAITOKSET - I GRUPPEN INGÅR ENDAST DE INRÄTTN. SOM IDKAR PENSIOENSFÖRSÄKRING

4	5	1...5	
MUUT VA- KUUTUS- LAITOK- SET*	KANSAN- ELÄKE- LAITOS	KAIK- KIAAN TON- SAA- JAT	LUO- TON- SAA- JAT
ÖVRIGA FÖRSÄK- RINGSAN- STALTER*	FOLKPEN- SIONSAN- STALTEN	INALLS	KRE- DIT- TA- GARNA
10.0		-2.7	1
-33.3		-65.4	10
3.4		10.3	11
16.9		-10.4	12
-77.7		-20.3	13
250.0	-100.0	22.6	2
		200.0	23
250.0	-100.0	22.1	29
12.0	-50.6	13.4	3
-66.6	-53.0	73.4	30
13.3	-42.3	9.4	31
25.1	-37.6	12.5	32
9.4	-45.9	8.0	33
13.8	-50.1	13.5	34
-1.3	-54.5	13.8	35
22.5	-46.3	13.0	36
47.6	-57.3	12.1	37
-1.1	-48.7	9.6	38
-17.5	-37.5	16.3	39
2.7	-41.2	-1.3	4
5.4	-41.2	-1.2	41
-24.1	-60.0	-10.4	42
19.0	-50.0	17.2	5
11.1		-70.0	50
20.2		19.4	51
15.4	-50.0	14.2	52
5.3	-48.3	5.8	6
-22.2	-50.0	13.7	60
19.2	-47.7	10.8	61
-15.6	-50.0	-8	62
24.1		17.9	63
15.0	-70.7	15.6	7
15.2	-70.9	14.7	71
-16.6	-57.1	20.9	72
8.5		-5	83
31.2		30.6	831
-12.6		36.8	832
18.8		10.0	833
6.7		6.3	834
1.4		-10.1	835
2.7		1.2	836
142.8		-10.5	837
-25.0		10.5	838
44.1		-36.4	839
-7.7	-100.0	13.7	9
-50.0		18.6	92
-9.6		14.0	93
11.1	-100.0	9.5	94
-23.6		20.5	95
14.2	-49.2	10.4	0.9

ELÄKEVAKUUTUSTA HARJOITTAVIEN LAITUSTEN
TAKAISINLAINAUS
LUOTONSAAJIEN SEKTORIN MUKAAN
MILJ. MK

PENSIONS FÖRSÄKRINGSANSTÄLTERS
ÅTERLÄNING
ENLIGT KREDITTAGARSEKTORER
MILJ. MK

LUOTONANTAJIEN ELÄKELAITOSRYHMÄT - KREDITTIVARNAS PENSIONSANSTÄLTSGRUPPER:	1 HENKI- JA ELÄKE VAKUUTUS YHTIÖT *	2 ELÄKE- SÄÄTIÖT	21 LISÄETU- ELÄKE- SÄÄTIÖT	22 LISÄETU + TEL- ELÄKE- SÄÄTIÖT	23 TEL- ELÄKE SÄÄTIÖT	3 ELÄKE- KASSAT	32+33 LISÄETU- + TEL- ELÄKE- KASSAT	34 YRITTÄJÄ ELÄKE- KASSAT	1...5 KAIK- KIAAN IN ALLES	LUO- TUN- SAA- JAT KKE- DIT- TA- GARNA
LUOTONSAAJIEN SEKTORIT - KREDITTAGARSEKTORER :										
1 YHTEISÖYRITYKSET JA YHTEISÖMÄISET YRITYKSET - SAMMANSLUTN. FÖRETAG O. SAMMANSLUTN. LÖKN. FÖRETAG	19362.9	6361.9	8.9	5059.3	1293.7	47.8	30.5	17.3	25772.6	1
11 JULKISET YRITYKSET - OFFENTLIGA FÖRETAG	843.7	3040.9		2351.9	689.0				3884.6	11
12 YKSITYISET ULKOMAAILAISTEN YRITYKSET - PRIVATA UTLÄNDSKA FÖRETAG	386.3	277.9		277.9					664.2	12
13 YKSITYISET SUOMALAISTEN YRITYKSET - PRIVATA INHEMSKA FÖRETAG	18132.9	3043.0	8.9	2429.4	604.7	47.8	30.5	17.3	21223.7	13
2 RAHOITUSLAITOKSET - FINANSIERINGSINSTITUT	635.3	26.6		5.6	21.0				661.9	2
22 MUUT RAHALAITOKSET: YKSITYISET - ÖVRIGA PENNINGINRÄTTNINGAR: PRIVATA	306.9	21.6		.6	21.0				328.5	22
221 LIIKEPANKIT - AFFÄRSBANKER	306.9	21.0			21.0				327.9	221
223 OSUUSPANKIT - ANDELSBANKER	.1	.6		.6					.7	223
24 VAKUUTUSLAITOKSET - FÖRSÄKRINGSANSTÄLTER	310.1	5.0		5.0					315.1	24
241 HENKI- JA ELÄKEVAKUUTUSYHTIÖT LIV- OCH PENSIONS FÖRSÄKRINGSBOLAG	125.1								125.1	241
242 VAHINKOVAKUUTUSYHTIÖT - SKADEFÖRSÄKRINGSBOLAG	176.3	5.0		5.0					181.3	242
244 MUUT VAKUUTUSLAITOKSET - ÖVRIGA FÖRSÄKRINGSANSTÄLTER	8.6								8.6	244
25 MUUT RAHOITUSLAITOKSET: YKSITYISET - ÖVRIGA FINANSIERINGSINSTITUT: PRIVATA	4.7								4.7	25
251 YKS. KIINNITYSLUOTTO-PANKIT PRIVATA HYPOTEKSBANKER	1.9								1.9	251
252 YKSITYISET LUOTTO-OSAKEYHTIÖT - PRIVATA KREDITAKTIEBOLAG	.6								.6	252
253+254+255 MUUT YKSITYISET RAHOITUSLAITOKSET - ÖVRIGA PRIVATA FINANSIERINGSINSTITUT	2.2								2.2	255
26 MUUT RAHOITUSLAITOKSET: JULKISET ÖVRIGA FINANSIERINGSINSTITUT: OFFENTLIGA	13.6								13.6	26
262+263 MUUT JULKISET RAHOITUSLAITOKSET - ÖVRIGA OFFENTLIGA FINANSIERINGSINSTITUT	13.6								13.6	262
3 JULKISYHTEISÖT - OFFENTLIGA SAMMANSLUTNINGAR	25.7								25.7	3
31 VALTIO - STATEN	23.4								23.4	31
32 KUNNAT JA KUNTAINLIITOT - KOMMUNER OCH KOMMUNALFÖRBUND	2.3								2.3	32
321 KAUPUNGIT - STÄDER	.1								.1	321
323 KUNTAINLIITOT - KOMMUNALFÖRBUND	2.2								2.2	323
4 VOITTOA TAVOITTELEMATTOMAT YHTEISÖT - ICKE VINSTSYFTANDE SAMMANSLUTNINGAR	326.2	21.8		21.8					348.0	4
401 VALTION KIRKOT - STATSKYRKOR	5.8								5.8	401
402 SÄÄTIÖT JA RAHASTOT - STIFTELSE R OCH FONDER	40.2								40.2	402
403 MUUT VOITTOA TAVOITTELEMATTOMAT YHTEISÖT - ÖVRIGA ICKE VINSTSYFTANDE SAMMANSLUTN.	280.3	21.8		21.8					302.1	403
5 KOTITALOUDET - HUSHÄLL	16.4	.1		.1					16.5	5
51 ELINKEINONHARJOITTAJIEN KOTITALOUDET - NÄRINGSIDKARES HUSHÄLL	16.4	.1		.1					16.5	51
1...6 KAIKKIAAN - IN ALLES	20366.6	6410.3	8.9	5086.7	1314.7	47.8	30.5	17.3	26824.7	1.6
SIITÄ: LUOTONANTO YLEISÖLLE 1) DÄRAV: UTLÄNING TILL ALLMÄNHETEN 1)	19707.9	6383.7	8.9	5081.1	1293.7	47.8	30.5	17.3	26139.4	

1) EI SISÄLLÄ RAHOITUSLAITOSTEN, VALTION, SOSIAALITURVARAHASTOJEN JA ULKOMAIEN SAAMIA LUOTTOJA EIKÄ VALTION VARDISTA KUNNILLE
EDELLEEN VÄLITETTÄVÄKSI MYÖNETTYJÄ LUOTTOJA - ÖMFATTAR VARKEN KREDITER SOM FINANSIERINGSINSTITUTEN, STATEN, SOCIALSKYDD-
FONDERNA OCH UTLANDET ERHÅLLIT ELLER UR STATENS MEDEL BEVILJADE KREDITER SOM KOMMUNERNA FÖRMEDLAR VIDARE

*1) RYHMÄÄN SISÄLTYVÄT VAIN ELÄKEVAKUUTUSTA HARJOITTAVAT LAITOKSET - I GRUPPEN INGÅR ENDAST DE INRÄTTNINGAR SOM IDKAR PENSIONS-
FÖRSÄKRING.

ELÄKEVAKUUTUSTA HARJOITTAVIEN LAITOSTEN
TAKAISINLAINAUS
LUOTONSAAJIEN SEKTORIN MUKAAN
MUUTOS AJANKOHDASTA 31.12.1983, %

PENSIONSFÖRSÄKRINGSANSTÄLTERS
ÅTERLÄNING
ENLIGT KREDITTAGARSEKTORER
FÖRÄNDRING FRÅN 31.12.1983, %

LUOTONSAAJIEN SEKTORIT - KREDITTAGARSEKTORER :	1 HENKI- JA ELÄKE- VAKUUTUS- YHTIÖT *	2 ELÄKE- SÄÄTIÖT	22 LISÄETU + TEL- ELÄKE- SÄÄTIÖT	23 TEL- ELÄKE- SÄÄTIÖT	3 ELÄKE- KASSAT	32+33 LISÄETU- + TEL- ELÄKE- KASSAT	34 YKITTÄJÄ ELÄKE- KASSAT	1...5 KAIK- KIAAN	LUO- TUN- SAA- JAT	IN- ALLES KNE- DIT- TA- KANNA
1 YHTEISOYRITYKSET JA YHTEISÖMAISET YRITYKSET - SAMMANSLUTN.FÖRETAG O. SAMMANSLUTN.LIKN. FÖRETAG	12.2	16.8	17.4	13.7	3.2	-1.2	12.3	13.3	1	
11 JULKISET YRITYKSET - OFFENTLIGA FÖRETAG	10.5	22.7	21.9	25.7				19.8	11	
12 YKSITYISET ULKOMAALAISTEN YRITYKSET - PRIVATA UTLÄNDSKA FÖRETAG	10.8	-3.3	-3.3					4.4	12	
13 YKSITYISET SUOMALAISTEN YRITYKSET - PRIVATA INHEMSKA FÖRETAG	12.3	13.5	16.2	2.6	3.2	-1.2	12.3	12.5	13	
2 RAHOITUSLAITOKSET - FINANSIERINGSINSTITUT	12.7	786.6	124.0	X				16.8	2	
22 MUUT RAHALAITOKSET: YKSITYISET - ÖVRIGA PENNINGINRÄTTNINGAR: PRIVATA	15.1	X		X				22.7	22	
221 LIIKEPANKIT - AFFÄRSBANKER	15.2	X		X				22.8	221	
24 VAKUUTUSLAITOKSET - FÖRSÄKRINGSANSTÄLTER	10.4	163.1	163.1					11.0	24	
241 HENKI- JA ELÄKEVAKUUTUSYHTIÖT LIV- OCH PENSIONSFÖRSÄKRINGSBOLAG	10.5							10.5	241	
242 VAMINKOVAKUUTUSYHTIÖT - SKADEFÖRSÄKRINGSBOLAG	9.9	163.1	163.1					11.7	242	
244 MUUT VAKUUTUSLAITOKSET - ÖVRIGA FÖRSÄKRINGSANSTÄLTER	19.4							19.4	244	
25 MUUT RAHOITUSLAITOKSET: YKSITYISET - ÖVRIGA FINANSIERINGSINSTITUT: PRIVATA	4.4							4.4	25	
253+254+255 MUUT YKSITYISET RAHOITUSLAITOKSET- ÖVRIGA PRIVATA FINANSIERINGSINSTITUT	10.0							10.0	255	
26 MUUT RAHOITUSLAITOKSET: JULKISET ÖVRIGA FINANSIERINGSINSTITUT: OFFENTLIGA	17.2							17.2	26	
262+263 MUUT JULKISET RAHOITUSLAITOKSET - ÖVRIGA OFFENTLIGA FINANSIERINGSINSTITUT	17.2							17.2	263	
31 VALTIO - STATEN	-6.7							-6.7	31	
32 KUNNAT JA KUNTAINLIITOT - KOMMUNER OCH KOMMUNALFÖRBUND	283.3							283.3	32	
322 MUUT KUNNAT - ÖVRIGA KOMMUNER	-100.0							-100.0	322	
323 KUNTAINLIITOT - KOMMUNALFÖRBUND	X							X	323	
4 VOITTOA TAVOITTELEMATTOMAT YHTEISÖT - ICKE VINSTSYFTANDE SAMMANSLUTNINGAR	14.5	13.5	13.5					14.4	4	
401 VALTION KIRKOT - STATSKYRKOR	241.1							241.1	401	
402 SÄÄTIÖT JA RAHASTOT - STIFTELSE OCH FONDER	14.2							14.2	402	
403 MUUT VOITTOA TAVOITTELEMATTOMAT YHTEISÖT- ÖVRIGA ICKE VINSTSYFTANDE SAMMANSLUTN.	13.1	13.5	13.5					13.1	403	
5 KOTITALOUDET - HUSHÅLL	-8.8							-8.8	5	
51 ELINKEINONHARJOITTAJIEN KOTITALOUDET - NÄRINGSDKARES HUSHÅLL	-8.8							-8.8	51	
1...6 KAIKKIAAN - INALLES	12.2	17.2	17.5	15.5	3.2	-1.2	12.3	13.4	1...6	
SIITÄ: LUOTONANTO YLEISÖLLE 1) DÄRAV: UTLÄNING TILL ALLMÄNHETEN 1)	12.2	16.8	17.4	13.8	3.2	-1.2	12.3	13.3		

1) EI SISÄLLÄ RAHOITUSLAITOSTEN, VALTION, SOSIAALITURVARAHASTOJEN JA ULKOMAIDEN SAAMIA LUOTTOJA EIKÄ VALTION VARDISTA KUNNILLE EDELLEEN VÄLITETTÄVÄKSI MYÖNNETTYJÄ LUOTTOJA - ÖMFATTAR VARKEN KREDITER SOM FINANSIERINGSINSTITUTEN, STATEN, SOCIALSKYDDSFUNDEN OCH UTLANDET EKHÄLLIT ELLER UR STATENS MEDEL BEVILJADE KREDITER SOM KOMMUNERNA FÖRMEDLAR VIDARE

*3) RYHMÄÄN SISÄLTÄVÄT VAIN ELÄKEVAKUUTUSTA HARJOITTAVAT LAITOKSET - I GRUPPEN INGÅR ENDAST DE INRÄTTNINGAR SOM IDKAR PENSIONSFÖRSÄKRING.

X = MUUTOSPROSENTTI SUUREMPI KUIN 999.9 - FÖRÄNDRINGSPROCENTEN STÖRRE ÄN 999.9

ELÄKEVAKUUTUSTA HARJOITTAVIEN LAITUSTEN
TAKAISINLAINAUS YRITYKSILLE JA ELINKEINOHARJOITTAJAIN
KOTITALOUKSILLE LUOTONSAAJIEN TOIMIALAN MUKAAN
MILJ. MK

PENSIÖNSFÖRSÄKRINGSANSTÄLTERS
ÅTERLÄNING TILL FÖRETAG OCH NÄRINGSIDKARES
HUSHÅLL ENLIGT KREDITTAGARENS NÄRINGSGRÄN
MILJ. MK

LUOTONANTAJIEN ELÄKELAITOSRYHMÄT - KREDITGIVARNAS PENSIÖNSANSTÄLTSGRUPPER:	1 HENKI- JA ELÄKE VAKUUTUS YHTIÖT *	2 ELÄKE- SÄÄTIÖT	21 LISÄETU- ELÄKE- SÄÄTIÖT	22 LISÄETU + TEL- ELÄKE- SÄÄTIÖT	23 TEL- ELÄKE SÄÄTIÖT	3 ELÄKE- KASSAT	32+33 LISÄETU- + TEL- ELÄKE- KASSAT	34 YRITTAJA ELÄKE- KASSAT	1...5 KAIK- KIAAN	LUU- TUN- SAA- JAT INALLES KRE- DIT- TA- GARNA
LUOTONSAAJIEN TOIMIALAT - KREDITTAGARENS NÄRINGSGRÄNAR :										
1 MAA-, METSÄ- JA KALATAL.,METSÄSTYS - JORDBRUK, SKOGSBRUK, FISKE OCH JAKT	65.0	.1		.1					65.1	1
10 ERITTELEM. MAA-, METSÄ- JA KALATAL.,METSÄSTYS- ODIFF. JORDBRUK, SKOGSBRUK, FISKE OCH JAKT	1.5								1.5	10
11 MAATALOUS JA METSÄSTYS - JORDBRUK OCH JAKT	48.0	.1		.1					48.1	11
12 METSATALOUS - SKOGSHUSHÄLLNING	11.6								11.6	12
13 KALATALOJS - FISKE	3.8								3.8	13
2 KAIVOS- JA MUU KAIVANNAISTOIMINTA - BRYTNING AV MINERALISKA PRODUKTER	24.7	8.0			8.0				32.7	2
23 MALMIKAIVOSTOIMINTA - MALMBRYTNING	.1								.1	23
29 MUU KAIVANNAISTOIM. -ANNAN BRYTN. O. UTVINNING	24.5	8.0			8.0				32.5	29
3 TEOLLISUUS - TILLVERKNING	11118.5	4388.9	8.9	3359.8	1020.2	12.4		12.4	15519.8	3
30 ERITTELEMÄTÖN TEOLLISUUS - ODIFF. TILLVERKNING	564.3	478.9		405.0	73.9	.6		.6	1043.8	30
31 ELINTARVIKKEIDEN, JUUMIEN JA TUPAKAN VALM. - LIVSMEDELS-, DRYCKESVARU- O. TOBKAKSVARUTILLV.	1317.2	73.7		23.2	50.5	1.4		1.4	1342.3	31
32 TEKSTIILIIEN,VAATTEIDEN,NAHAN,NAHKATUOTT.VALM.- TEXTIL-, BEKLÄDNADS-, LÄDEK-, LÄDERVARUTILLV.	1066.7	81.2		14.7	66.5	.4		.4	1148.3	32
33 PUUTAVARAIN VALMISTUS - TRÄVARUTILLVERKNING	874.8	7.9			7.9	1.3		1.3	884.0	33
34 PAPERITEOLLISJUSUOTT. VALM., GRAAF. TUOTANTO- TILLV. AV PAPPERSINDUSTRIPROD., GRAFISK PROD.	2946.5	952.2	8.9	373.3	570.0	.8		.8	3899.5	34
35 KEMIAALLISTEN, MAALUJY-, KUMI- JA MUOVITUOTTEI- DEN VALMISTUS - TILLVERKNING AV KEMISKA OCH PETROLEUMPRODUKTER, GUMMI- OCH PLASTVAROR	453.8	610.0		395.5	214.5	1.0		1.0	1064.8	35
36 SAVI-, LASI- JA KIVITUOTTEIDEN VALMISTUS - LÄR-, GLAS- OCH STENPRODUKTSTILLVERKNING	570.1					2.1		2.1	572.2	36
37 METALLIEN VALMISTUS - METALLFRAMSTÄLLNING	238.4	569.1		569.1					807.5	37
38 METALLI- JA KONEPAJATUOTTEIDEN VALMISTUS - VEKKSTÄDSVARUTILLVERKNING	2988.8	1616.1		1579.1	37.0	3.1		3.1	4608.0	38
39 MUU VALMISTUS - ANNAN TILLVERKNING	97.8					1.6		1.6	99.4	39
4 SÄHKÖ- KAASU- JA VESIHUOLTO - EL-, GAS- OCH VÄTTENFÖRSÖRJNING	511.6	2.8		2.8		.4		.4	514.8	4
41 SÄHKÖ-, KAASU- JA LÄMPÖHUOLTO - EL-, GAS- OCH VÄTTENFÖRSÖRJNING	506.8	2.8		2.8		.4		.4	510.0	41
42 VEDEN PUHDISTUS JA JAKELU - VÄTTENFÖRSÖRJNING	4.8								4.8	42
5 RAKENNUSTOIMINTA - BYGGNADSVÄRKSAMHET	852.8	2.2		2.2		1.0		1.0	856.0	5
50 ERITTELEMÄTÖN RAK.TOIM. -ODIFF. BYGGNADSVÄRKS.	.9	2.2		2.2		1.0		1.0	4.1	50
51 TALUNRAKENNUSTOIMINTA - HUSBYGGNADSVÄRKSAMHET	764.5								764.5	51
52 MAA- JA VESIRAK.TOIMINTA - ANLÄGGNINGSVÄRKS.	87.4								87.4	52
6 TUUKU- JA VÄH.KAUPPA, RAVITSEMISS- JA MAJOITUSTOIM. - VÄRUHANDEL, RESTAURANG- OCH HOTELLVERKSAMHET	4292.6	966.4		726.3	240.1	20.1	18.0	2.1	5279.1	6
60 ERITTELEM.TUUKU- JA VÄH.KAUPPA,RAV.- JA MAJ.TOIM. - ODIFF. VÄRUHANDEL, RESTAURANG-O.HOTELLVERKS.	52.9	67.8		22.1	45.7				120.7	60
61 TUUKUK- JA AGENTUURITOIM. - PARTIN. O. AGENTURV.	1762.1	497.1		302.6	194.5	18.0	18.0		2277.2	61
62 VÄHITÄISKAUPPA - DETALJHANDEL	2114.3	401.6		401.6		2.0		2.0	2517.9	62
63 RAVITSEMISS- JA MAJ.TOIM.- RESTAURANG-O.HOTELLV.	363.3					.2		.2	363.5	63
7 KULJETUS, VARASTOINTI JA TIETOLIIKENNE - SAMFÄRDESEL, LAGRING, POST- O.TELEKOMMUNIKATIONER	946.1	629.2		624.3	4.9	1.3		1.3	1576.6	7
71 KULJETUS - SAMFÄRDESEL	817.4	401.8		397.9	3.9	.1		.1	1219.3	71
72 TIETOLIIKENNE - POST- OCH TELEKOMMUNIKATIONER	128.7	227.4		226.4	1.0	1.3		1.3	357.4	72
83 KIINTEISTÖTOIM. JA LIIKE-ELÄMÄÄ PALVELEVA TOIM. - FASTIGHETS- OCH UPPDRAGSVÄRKSAMHET	861.1	25.3		4.9	20.4	12.6	12.5	.1	899.0	83
831 KIINTEISTÖPALVELUTOIMINTA - FASTIGHETSVÄRKS.	50.5								50.5	831
832 LIIKE-ELÄMÄÄ PALVELEVA TOIM. - UPPDRAGSVÄRKS.	658.7	25.3		4.9	20.4	.1		.1	684.1	832
833 KONEIDEN JA KALUSTON VUOKRAUS - JTHYRNING AV MASKINER OCH MATERIAL	117.3								117.3	833
834 ASUNTO-OSAKEYHTIÖT JA -OSUUSKUNNAT: VALTION ASUNTOLAINOITTIMAT - BOSTADSAKTIEBOLAG OCH -ANDELSLAG: FINANSIERADE MED STATL.BOSTADSLÄN	1.6								1.6	834
835 ASUNTO-OSAKEYHTIÖT JA OSUUSKUNNAT: MUUT - BOSTADSAKTIEBOLAG OCH -ANDELSLAG: ÖVRIGA	2.9								2.9	835
836 ASJINKIINTEISTÖYHTIÖT: VALTION ASUNTOLAIN. - BOSTADSFÄSTIGH.BOLAG: FINANS.MED STATL. B.LÄN	3.0								3.0	836
837 ASJINKIINTEISTÖYHTIÖT: MUUT - BOSTADSFÄSTIGHETSÖBLAG: ÖVRIGA	2.0								2.0	837
838 MUIDEN ASJINKIINTEISTÖJEN OMISTUS - ÄGANDE AV ANDRA BOSTADSFÄSTIGHETER	5.4								5.4	838
839 MUIDEN KIINT. OMISTUS - ÄG. AV ANDRA FASTIGH.	19.8					12.5	12.5		32.3	839
9 YHTEISKUNNALLISET JA HENKILÖKOHT. PALVELUKSET - SAMHÄLLS- OCH PERSONLIGA TJÄNSTER	706.9	339.0		339.0					1045.9	9
92 PUHTAANAPITO - RENHÄLLNING	128.3								128.3	92
93 MUUT YHTEISKUNN. PALV.- ANDRA SAMHÄLLSTJÄNSTER	387.3								387.3	93
94 VIRKISTYS- JA KULTTUURIPALVELUTOIMINTA - REKREATIONS- OCH KULTURELL SERVICEVÄRKSAMHET	83.0	339.0		339.0					422.0	94
95 KOTITAL. PALV. TOIM. - TJÄNSTER TILL HUSHÄLLEN	108.4								108.4	95
0...9 KAIKKIAAN - INALLES	19379.3	6361.9	8.9	5059.3	1293.7	47.8	30.5	17.3	25789.0	0.9

*1) RYHMÄÄN SISÄLTÄVÄT VAIN ELÄKEVAKUUTUSTA HARJOITTAVAT LAITOKSET - I GRUPPEN INGÅR ENDAST DE INRÄTTN. SOM IDKAR PENSIÖNSFÖRSÄKRING

ELÄKEVAKUUTUSTA HARJOITTAJAVIEN LAITOSTEN
TAKAISINLAINAUS LYTTYKSELLE JA ELINKEINONHARJOITTAJAVIEN
KOTITALOUKSELLE LUOTONSAAJIIEN TOIMIALAN MUKAAN
MUUTOS AJANKOHDASTA 31.12.1983, *

PENSIUNSFÖRSÄKRINGSANSTÄLTERTS
ÅTERLÄNING TILL FÖRETAG OCH NÄRINGSIDKARETS
HUSHÅLL ENLIGT KREDITTAGARENS NÄRINGSÖKEN
FÖRÄNDRING FRÅN 31.12.1983, *

LUOTONSAAJIIEN TOIMIALAT - KREDITTAGARENS NÄRINGSÖREAR :	1 ELÄKE- KREDITGIVARNAS PENSIUNSFÖRSÄKRINGS- BOLAG *	2 HENKI- ELÄKE VAKUUTUS YHTIÖT * LIV- OCH PENSIUNSFÖRSÄKR. BOLAG *	22 ELÄKE- SÄÄTIÖT	23 LISÄETU + TEL- ELÄKE- SÄÄTIÖT	23 TEL- ELÄKE SÄÄTIÖT	3 ELÄKE- KASSAT	32+33 LISÄETU- + TEL- ELÄKE- KASSAT	34 YRITTÄJÄ ELÄKE- KASSAT	1...5 KAIK- KIAAN TUN- SAA- JAT INALLES KRE- DIT- TA- GAFA	LJÖ- TUN- SAA- JAT KRE- DIT- TA- GAFA
1 MAA-, METSÄ- JA KALATAL., METSÄSTYS - JORDBRUK, SKOGSBRUK, FISKE OCH JAKT	3.0		-85.7	-85.7					2.0	1
10 ERITTELEM. MAA-, METSÄ- JA KALATAL., METSÄSTYS- ODIFF. JORDBRUK, SKOGSBRUK, FISKE OCH JAKT	-31.8								-31.8	13
11 MAATALOUS JA METSÄSTYS - JORDBRUK OCH JAKT	9.3								9.3	11
12 METSÄTALOUS - SKOGSHUSHÄLLNING	-14.7		-100.0	-100.0					-16.3	12
13 KALATALOUS - FISKE	8.5								8.5	13
2 KAIIVOS- JA MUU KAIVANNAISTOIMINTA - BRYTNING AV MINERALISKA PRODUKTER	26.0	15.9			15.9				23.3	2
29 MUU KAIVANNAISTOIM. - ANNAN BRYTN. O. UTFINNING	25.0	15.9			15.9				22.6	29
3 TEOLLISUUS - TILLVERKNING	14.9	19.0	19.3	19.3	16.9	15.8	15.8		16.0	3
30 ERITTELEMÄTÖN TEOLLISUUS - ODIFF. TILLVERKNING	266.6	28.5	30.6	30.6	18.4	-14.2	-14.2		76.0	30
31 ELINTARVIKKEIDEN, JUOMIEN JA TUPAKAN VALM. - LIVSMEDELS-, DRYCKESVARU- O. TUBAKSVARUTILLV.	12.3	23.8	94.9	94.9	6.0	-6.6	-6.6		12.9	31
32 TEKSTIILINEN, VAATTEIDEN, NAHAN, NAHKATUOTT. VALM. - TEXTIL-, ÖKLÄDNADS-, LÄDER-, LÄDERVARUTILLV.	11.0	18.8	28.9	28.9	16.8	-33.3	-33.3		11.5	32
33 PUUTAVARAN VALMISTUS - TRÄVARUTILLVERKNING	8.8	17.9			17.9	30.0	30.0		8.9	33
34 PAPERITEOLLISUUSTUOTT. VALM., GRAAF. TUOTOANTO- TILLV. AV PAPPERINDUSTRIPROD., GRAFISK PROD.	10.4	19.3	20.3	20.3	16.9	700.0	700.0		12.5	34
35 KEMIAALLISTEN, MAAÖLJY-, KUMI- JA MUOVITUOTTEI- DEN VALMISTUS - TILLVERKNING AV KEMISKA OCH PETROLEUMPRODUKTER, GUMMI- OCH PLASTVAROR	8.5	16.1	12.3	12.3	23.9	25.0	25.0		12.7	35
36 SAVI-, LASI- JA KIVITUOTTEIDEN VALMISTUS - LER-, GLAS- OCH STENPRODUKTTILLVERKNING	13.1					10.5	10.5		13.1	36
37 METALLIEN VALMISTUS - METALLFRÄMSTÄLLNING	8.0	26.1	26.1	26.1					20.1	37
38 METALLI- JA KONEPAJATUOTTEIDEN VALMISTUS - VERKSTADSVARUTILLVERKNING	11.1	14.8	15.4	15.4	-3.6	6.8	6.8		12.4	38
39 MUU VALMISTUS - ANNAN TILLVERKNING	18.8					33.3	33.3		19.0	39
4 SÄHKÖ- KAASU- JA VESIHUOLTO - EL-, GAS- OCH VATTENFÖRSÖRJNING	12.8	21.7	21.7	21.7		-42.8	-42.8		12.7	4
41 SÄHKÖ-, KAASU- JA LÄMPÖHUOLTO - EL-, GAS- OCH VÄRMEFÖRSÖRJNING	12.8	21.7	21.7	21.7		-42.8	-42.8		12.7	41
42 VEDEN PUHDISTUS JA JAKELU - VATTENFÖRSÖRJNING	17.0								17.0	42
5 KAKENNUSTOIMINTA - BYGGNADSVÄRSAMHET	13.5	15.7	15.7	15.7		66.6	66.6		13.5	5
50 ERITTELEMÄTÖN RAK.TOIM. - ODIFF. BYGGNADSVÄRS.	-96.1	15.7	15.7	15.7		66.6	66.6		-83.9	50
51 TALONRAKENNUSTOIMINTA - HUSBYGGNADSVÄRSAMHET	17.6								17.6	51
52 MAA- JA VESIRAK.TOIMINTA - ANLÄGGNINGSVÄRS.	11.9								11.9	52
6 TUOKU- JA VÄH.KAUPPA, RAVITSEMIS- JA MAJOITUSTOIM. - VARUHANDEL, RESTAURANG- OCH HOTELLVÄRSAMHET	2.7	2.4	2.4	2.4	2.2	3.0	40.0		2.7	6
60 ERITTELEM. TUOKU- JA VÄH.KAUPPA, RAV.- JA MAJ.TOIM. - ODIFF. VARUHANDEL, RESTAURANG-O. HOTELLVÄRS.	7.7	.5	-23.7	-23.7	19.0				3.6	60
61 TUOKUK. JA AGENTUURITOIM. - PARTIH. O. AGENTURV.	15.4	-7	-2.4	-2.4	1.9				11.3	61
62 VÄHITÄISKAUPPA - DETALJHANDEL	-7.9	7.0	8.7	8.7	-100.0	53.8	53.8		-5.7	62
63 RAVITSEMIS- JA MAJ.TOIM. - RESTAURANG-O. HOTELLV.	18.4					100.0	100.0		18.4	63
7 KULJETUS, VARASTOINTI JA TIETOLIKENNE - SAMFÄRDESEL, LAGRING, POST- O. TELEKOMMUNIKATIONER	15.6	35.5	35.5	35.5	36.1	-31.5	-31.5		22.7	7
71 KULJETUS - SAMFÄRDESEL	13.9	48.7	49.3	49.3	8.3				23.4	71
72 TIETOLIKENNE - POST- OCH TELEKOMMUNIKATIONER	27.8	17.1	16.6	16.6		-31.5	-31.5		20.4	72
83 KIINTEISTÖTOIM. JA LIIKE-ELÄMÄX PALVELEVA TOIM. - FASTIGHETS- OCH OPPDRAGSVÄRSAMHET	21.5	24.6	276.9	276.9	7.3	-2.3	-3.1		21.1	83
831 KIINTEISTÖPALVELUTOIMINTA - FASTIGHETSVÄRS.	27.5								27.5	831
832 LIIKE-ELÄMÄX PALVELEVA TOIM. - OPPDRAGSVÄRS.	23.6	24.6	276.9	276.9	7.3				23.7	832
833 KONEIDEN JA KALUSTON VUOKRAUS - UTHYRNING AV MASKINER OCH MATERIAL	13.5								13.5	833
834 ASUNTO-OSAKEYHTIÖT JA -OSUUSKUNNAT: VALTION ASUNTOLAINOITTIMAT - BOSTADSAKTIEBOLAG OCH -ANDELSLAG: FINANSIERADE MED STATL.BGSTAUSLÄN	60.0								60.0	834
835 ASUNTO-OSAKEYHTIÖT JA OSUUSKUNNAT: MUUT - BOSTADSAKTIEBOLAG OCH -ANDELSLAG: ÖVRIGA	7.4								7.4	835
836 ASUINKIINTEISTÖYHTIÖT: VALTION ASUNTOLAIN. - BOSTADSFÄSTIGH.BOLAG: FINANS.MED STATL. B.LÄN	7.1								7.1	836
837 ASUINKIINTEISTÖYHTIÖT: MUUT - BOSTADSFÄSTIGHETSÖVRIGA	-4.7								-4.7	837
838 HUIDEH ASUINKIINTEISTÖJEN OMISTUS - ÄGANDE AV ANDRA BOSTADSFÄSTIGHETER	12.5								12.5	838
839 HUIDEH KIINT. OMISTUS - ÄG. AV ANDRA FÄSTIGH.	-5					-3.1	-3.1		-1.5	839
9 YHTEISKUNNALLISET JA HENKILÖKOHT. PALVELUKSET - SAMHÄLLS- OCH PERSONLIGA TJÄNSTER	16.9	7.2	7.2	7.2					13.6	9
92 PUHTAANAPITO - RENHÄLLNING	21.7								21.7	92
93 MUUT YHTEISKUNN. PALV. - ANDRA SAMHÄLLSTJÄNSTER	13.8								13.8	93
94 VEIKISTYS- JA KULTTUURIPALVELUTOIMINTA - REKREATIONS- OCH KULTURELL SEKVICEVÄRSAMHET	19.0	7.2	7.2	7.2					9.4	94
95 KUTITAL. PALV. TOIM. - TJÄNSTER TILL HUSHÄLLEN	21.7								21.7	95
0...9 KAIKKIAAN - INALLES	12.2	16.8	17.4	17.4	13.7	3.2	-1.2	12.3	13.3	0.9

* PYHMÄÄN SISÄLTYVÄT VAIN ELÄKEVAKUUTUSTA HARJOITTAJAVIEN LAITOKSET - I GRUPPEN INGÅR ENDAST DE INRÄTTN. SOM IDKAR PENSIUNSFÖRSÄKRING

RAHOITUSLAITOSTEN, VALTION JA SOSIAALITURVARAHASTOJEN
MYÖNTÄMÄT NOSTETUT ASUNTOLOUOTOTFINANSIERINGSINSTITUTENS, STATENS OCH SOCIALSKYDDSFONDERNAS
BOSTADSKREDITER

MILJ. MK

MILJ. MK

LUOTONANTAJIEN SEKTORIT - KREDITGIVARSEKTORER:	2	21	221	222	223	23	24	241	242
	RAHOI- TUSLAI- TOKSET	SUOMEN PANKKI PANKIT	LIIKE- PANKIT	SÄÄSTÖ- PANKIT	OSUUS- PANKIT	POSTI- PANKKI	VAKUU- TUSLAI- TOKSET	HENKI-JA ELÄKE- VAKUUTUS YHTIÖT	VAHINKO- VAKUUTUS YHTIÖT
	FINAN- SIERINGS INSTITUT	FINLANDS BANK	AFFÄRS- BANKER	SPAR- BANKER	ANDELS- BANKER	POST- BANKEN	FÖRSÄK- RINGSAN- STALTER	LIV- OCH PENSIONS FÖRSÄKR. BOLAG	SKADE- FÖRSÄK- RINGS- BOLAG
1 YHTEISÖYRITYKSET JA YHTEISÖMÄISET YRITYKSET - SAMMANSLUTN.FÖRETAG O. SAMMANSLUTN.LIKN. FÖRETAG	10849.3		2646.0	1989.7	1200.0	1428.5	3117.1	1477.4	839.2
- ASUINRAKENNUKSET - BOSTADSBYGGNADER	9944.8		2191.4	1761.2	1030.5	1418.6	3079.2	1447.2	831.5
- OSAKKEET JA OSUUEDET - AKTIER OCH ANDELAR	904.5		454.6	228.5	169.5	9.9	37.9	30.2	7.7
2 RAHDITUSLAITOKSET - FINANSIERINGSINSTITUT	339.3		77.4	.7	.8	.8	256.6	13.7	5.8
- ASUINRAKENNUKSET - BOSTADSBYGGNADER	333.9		73.1	.4	.6	.8	256.0	13.2	5.7
- OSAKKEET JA OSUUEDET - AKTIER OCH ANDELAR	5.5		4.4	.3	.2		.6	.5	.1
3 JULKISYHTEISÖT - OFFENTLIGA SAMMANSLUTNINGAR	501.8		66.0	124.2	102.7	74.7	108.3	31.4	42.2
- ASUINRAKENNUKSET - BOSTADSBYGGNADER	439.6		54.1	98.1	83.5	73.1	106.6	31.0	40.9
- OSAKKEET JA OSUUEDET - AKTIER OCH ANDELAR	62.0		11.9	26.1	19.2	1.5	1.6	.4	1.2
4 YKSITYISET VOITTOA TAVOITTELEMATTOMAT YHTEISÖT - PRIVATA ICKE VINSTSYFTANDE SAMMANSLUTNINGAR	861.9		273.4	193.9	106.9	131.8	108.4	31.6	49.1
- ASUINRAKENNUKSET - BOSTADSBYGGNADER	739.9		217.7	150.6	90.0	127.3	106.8	30.7	48.4
- OSAKKEET JA OSUUEDET - AKTIER OCH ANDELAR	122.0		55.7	43.3	16.9	4.5	1.6	.9	.7
5 KOTITALOUDET - HUSHÄLL	43476.8	60.7	13924.1	13108.2	11270.4	3511.7	1180.2	422.6	226.5
- ASUINRAKENNUKSET - BOSTADSBYGGNADER	20942.7	9.2	4883.5	7021.0	6921.2	1181.3	522.8	184.6	97.6
- OSAKKEET JA OSUUEDET - AKTIER OCH ANDELAR	22534.1	51.5	9040.6	6087.1	4349.2	2330.4	657.5	238.1	128.9
51 ELINKEINOHarjoittajien KotitalouDET - NÄRINGSIDKÄRES HUSHÄLL	4538.6		659.9	1558.7	2206.0	45.8	29.8	5.4	13.4
- ASUINPAKENNUKSET - BOSTADSBYGGNADER	3603.8		395.6	1220.6	1897.5	26.4	26.2	3.4	11.9
- OSAKKEET JA OSUUEDET - AKTIER OCH ANDELAR	934.9		264.3	338.2	309.5	19.4	3.5	1.9	1.5
54 PALKANSAAJAKOTITALOUDET - LÖNTAGARHUSHÄLL	37445.8	60.7	12479.1	11352.6	8663.5	3355.6	1150.3	417.1	213.1
- ASUINRAKENNUKSET - BOSTADSBYGGNADER	16916.2	9.2	4315.4	5733.6	4868.5	1126.9	496.4	181.0	85.7
- OSAKKEET JA OSUUEDET - AKTIER OCH ANDELAR	20529.4	51.5	8163.7	5618.9	3795.0	2228.7	653.8	235.9	127.4
59 MJUT KOTITALOUDET - ÖVRIGA HUSHÄLL	1492.4		785.1	196.9	399.9	110.3	.2	.2	
- ASUINRAKENNUKSET - BOSTADSBYGGNADER	422.5		172.5	66.8	155.2	28.0			
- OSAKKEET JA OSUUEDET - AKTIER OCH ANDELAR	1069.9		612.6	130.1	244.7	82.3	.2	.2	
1...5 KAIKKIAAN - INALLES	56029.1	60.7	16987.0	15416.7	12680.8	5147.5	4770.5	1976.6	1162.8
- ASUINRAKENNUKSET - BOSTADSBYGGNADER	32400.8	9.2	7419.8	9031.4	8125.8	2801.1	4071.1	1706.5	1024.1
- OSAKKEET JA OSUUEDET - AKTIER OCH ANDELAR	23628.2	51.5	9567.2	6385.3	4555.0	2346.4	699.2	270.1	138.6

LUOTTUKANTATILASTO - STATISTIKEN ÖVER KREDITBESTÄNDET 31.12.1984

TAULU - TABELL: 4.1.2.

RAHOITUSLAITOSTEN, VALTION JA SOSIAALITURVARAHASTOJEN
MYÖNTÄMÄT NOSTETUT ASUNTOLOUOTOTFINANSIERINGSINSTITUTENS, STATENS OCH SOCIALSKYDDSFONDERNAS
BOSTADSKREDITER

MUUTOS AJANKOHUASTA 31.12.1983, %

FÖRÄNDRING FRÅN 31.12.1983, %

LUOTONANTAJIEN SEKTORIT - KREDITGIVARSEKTORER:	2	21	221	222	223	23	24	241	242
	RAHOI- TUSLAI- TOKSET	SUOMEN PANKKI PANKIT	LIIKE- PANKIT	SÄÄSTÖ- PANKIT	OSUUS- PANKIT	POSTI- PANKKI	VAKUU- TUSLAI- TOKSET	HENKI-JA ELÄKE- VAKUUTUS YHTIÖT	VAHINKO- VAKUUTUS YHTIÖT
	FINAN- SIERINGS INSTITUT	FINLANDS BANK	AFFÄRS- BANKER	SPAR- BANKER	ANDELS- BANKER	POST- BANKEN	FÖRSÄK- RINGSAN- STALTER	LIV- OCH PENSIONS FÖRSÄKR. BOLAG	SKADE- FÖRSÄK- RINGS- BOLAG
1 YHTEISÖYRITYKSET JA YHTEISÖMÄISET YRITYKSET - SAMMANSLUTN.FÖRETAG O. SAMMANSLUTN.LIKN. FÖRETAG	9.0		17.8	6.3	11.1	2.9	5.3	8.8	1.7
- ASUINRAKENNUKSET - BOSTADSBYGGNADER	7.8		14.4	5.9	10.7	2.9	5.0	8.1	1.8
- OSAKKEET JA OSUUEDET - AKTIER OCH ANDELAR	24.0		37.9	9.1	13.7	-1.0	34.8	57.2	-12.5
2 RAHDITUSLAITOKSET - FINANSIERINGSINSTITUT	-15.2		24.0	40.0	100.0	-11.1	-22.9	21.2	56.7
- ASUINRAKENNUKSET - BOSTADSBYGGNADER	-15.3		28.9	33.3	50.0	-11.1	-23.1	17.8	54.0
- OSAKKEET JA OSUUEDET - AKTIER OCH ANDELAR	-8.3		-21.4	50.0			200.0	150.0	
3 JULKISYHTEISÖT - OFFENTLIGA SAMMANSLUTNINGAR	2.1		20.2	1.0	-2.4	-1.9	2.4	4.3	-9
- ASUINRAKENNUKSET - BOSTADSBYGGNADER	1.9		23.2	1.1	-3.3	-1.7	1.9	3.4	-1.9
- OSAKKEET JA OSUUEDET - AKTIER OCH ANDELAR	3.3		7.2	1.1	1.5	-16.6	60.0	100.0	50.0
4 YKSITYISET VOITTOA TAVOITTELEMATTOMAT YHTEISÖT - PRIVATA ICKE VINSTSYFTANDE SAMMANSLUTNINGAR	9.8		16.0	14.3	4.8	2.2	7.5	6.3	9.8
- ASUINRAKENNUKSET - BOSTADSBYGGNADER	10.0		19.1	14.6	5.0	1.2	7.7	8.0	9.2
- OSAKKEET JA OSUUEDET - AKTIER OCH ANDELAR	8.8		5.4	13.6	3.6	36.3		-30.7	133.3
5 KOTITALOUDET - HUSHÄLL	16.2	15.6	16.9	12.4	16.0	25.4	21.2	24.7	9.6
- ASUINRAKENNUKSET - BOSTADSBYGGNADER	15.1	31.4	15.9	12.7	13.8	27.5	19.4	23.7	5.5
- OSAKKEET JA OSUUEDET - AKTIER OCH ANDELAR	17.2	13.1	17.5	12.0	19.7	24.4	22.8	25.5	13.0
51 ELINKEINOHarjoittajien KotitalouDET - NÄRINGSIDKÄRES HUSHÄLL	11.8		15.1	10.3	11.7	24.4	24.1		-7
- ASUINRAKENNUKSET - BOSTADSBYGGNADER	11.0		15.7	11.2	9.8	20.5	24.1	-12.8	-1.6
- OSAKKEET JA OSUUEDET - AKTIER OCH ANDELAR	15.0		14.2	7.3	24.6	30.2	18.6	18.7	7.1
54 PALKANSAAJAKOTITALOUDET - LÖNTAGARHUSHÄLL	16.4	15.6	16.5	12.4	16.8	25.4	21.2	25.1	10.4
- ASUINRAKENNUKSET - BOSTADSBYGGNADER	15.9	31.4	15.7	13.1	15.3	27.5	19.1	24.5	6.5
- OSAKKEET JA OSUUEDET - AKTIER OCH ANDELAR	16.8	13.1	16.9	12.2	18.8	24.4	22.8	25.4	13.1
59 MJUT KOTITALOUDET - ÖVRIGA HUSHÄLL	24.1		26.8	15.0	23.3	25.3	100.0		-100.0
- ASUINRAKENNUKSET - BOSTADSBYGGNADER	18.8		20.9	12.2	16.9	35.2	-100.0		-100.0
- OSAKKEET JA OSUUEDET - AKTIER OCH ANDELAR	26.3		28.6	16.4	27.8	22.2			
1...5 KAIKKIAAN - INALLES	14.2	15.6	17.1	11.5	15.2	17.1	6.7	11.8	3.5
- ASUINRAKENNUKSET - BOSTADSBYGGNADER	12.1	31.4	15.7	11.2	13.1	11.8	4.2	9.6	2.5
- OSAKKEET JA OSUUEDET - AKTIER OCH ANDELAR	17.3	13.1	18.2	11.8	19.3	24.2	23.4	28.3	11.7

YRITYKSELLE MYÖNNETTYIHIN ASUINRAKENNUSLUOTTOIHIN SISÄLTYY ASUNTO-OSAKEYHTIÖILLE JA -OSUUSKUNNILLE SEKÄ ASUINKIINTEISTÖYHTIÖILLE MYÖNNETTY LUOTTO. NÄMÄ Ovat ERITELTY YKSITYISKOHTAISESTI TOIMIALALUOKITUKSEN MUKAISISSA TAULUISSA.

KREDITER SOM BEVILJATS BOSTADSAKTIEBOLAG OCH -ANDESLAG SAMT BOSTADSFÄSTIGHETS BOLAG INGÅR I DE BOSTADSBYGGNADSKREDITER, SOM BEVILJATS FÖRETAGEN. DESSA HAR SPECIFICERATS I DETALJ I DE TABELLER SOM UPPSTÄLLTS ENLIGT NÄRINGSGRÄNSINDELNINGEN.

LUOTONANTAJASEKTORI 243 SISÄLTÄÄ MYÖS TYDELÄKELAITOKSET - KREDITTAGARSEKTOR 243 OMFATTAR ÄVEN ARBETSPENSIONSKASSUR

243	25	251	252	253+254	26	261	262+263	27	3	31	32	33	2...3	
ELÄKE- SÄÄTIÖT -KASSAT PENSIO- STIFTEL- SER OCH -KASSOR	MUUT RA- HOITUS- LAIT.: YKSIT. OVK. FI- NANSIER. INSTITUT PRIVATA	YKS. KIINNI- TUSLUOT- TOPANKIT PRIVATA BANKER	YKS. LUOTTO- OSAKE- YHTIÖT PRIVATA KREDIT- AKTIE- BOLAG	+255 MUUT YKS RAHOITUS LAIT.: YHTIÖT PRIVATA FINANS. INSTITUT OFFENTL.	MUUT RA- HOITUS- LAIT.: YKSIT. OVK. FI- NANSIER. INSTITUT OFFENTL.	JULKISET KIINNI- TUSLUOT- TOPANKIT OFFENTL. HYPO- TEKS- BANKER	MUUT JULKISET RAHOITUS LAIT.: YHTIÖT OVK. FI- NANSIER. INSTITUT OFFENTL.	ULKOM. RAHOI- TUSLAI- TOKSET UTL. FINAN- SIERINGS INSTITUT	JULKIS- YHTEISÖT OFFENT- LIGA SAMMAN- SLUTN.	VALTIO STATEN	KUNTIEN VALTION VAR.VÄL. LUOTOT AV KOMM. FÖRMEDL. STATS- KREDITER	SOSIAALI TURVA- RAHASTOT SOCIAL- SKYDUS- FONDER	KAIKI- KIAAN INALLE KRE- DIT- TA- GARNA	LUO- TON- SAA- JAT KRE- DIT- TA- GARNA
800.5	467.9	358.9		109.0	.1				7967.0	7967.0			18816.3	1
800.5	463.8	355.2		108.6	.1				7967.0	7967.0			17911.6	
	4.1	3.7		.4									904.5	
237.1	3.0	3.0							43.7	43.7			393.0	2
237.1	3.0	3.0							43.7	43.7			377.6	
													5.5	
34.7	25.9	25.9							833.5	822.3		11.2	1335.3	3
34.7	24.2	24.2							832.8	821.6		11.2	1272.4	
	1.7	1.7							.7	.7			62.7	
27.7	47.5	47.5							1446.4	1446.4			2308.3	4
27.7	47.5	47.5							1446.4	1446.4			2196.3	
													122.0	
531.1	413.2	403.8	8.0	1.4	1.1	1.1		7.2	10809.5	34.7	10774.8		54266.3	5
240.6	403.2	402.1		1.1	.2	.2		.3	6511.7	28.7	6483.0		27494.4	
290.5	10.0	1.7	8.0	.3	.9	.9		6.9	4297.8	6.0	4291.8		26831.9	
11.0	37.5	36.7		.8									4538.6	51
10.9	37.5	36.7		.8									3693.8	
													934.9	
520.1	375.7	367.1	8.0	.6	1.1	1.1		7.2	10809.4	34.6	10774.8		48255.2	54
229.7	365.7	365.4		.3	.2	.2		.3	6511.6	28.6	6483.0		23427.8	
290.5	10.0	1.7	8.0	.3	.9	.9		6.9	4297.8	6.0	4291.8		24827.2	
													1492.5	59
									.1	.1			422.6	
									.1	.1			1069.9	
1631.1	957.5	839.1	8.0	110.4	1.2	1.1	.1	7.2	21100.1	10314.1	10774.8	11.2	77129.2	1.5
1340.5	941.8	832.0		109.8	.3	.2	.1	.3	16801.7	10307.5	6483.0	11.2	49202.5	
290.5	15.8	7.1	8.0	.7	.9	.9		6.9	4298.5	6.7	4291.8		27926.7	

243	41	25	251	252	253+254	26	261	27	3	31	32	33	2...3	
ELÄKE- SÄÄTIÖT -KASSAT PENSIO- STIFTEL- SER OCH -KASSOR	MUUT RA- HOITUS- LAIT.: YKSIT. OVK. FI- NANSIER. INSTITUT PRIVATA	YKS. KIINNI- TUSLUOT- TOPANKIT PRIVATA BANKER	YKS. LUOTTO- OSAKE- YHTIÖT PRIVATA KREDIT- AKTIE- BOLAG	+255 MUUT YKS RAHOITUS LAIT.: YHTIÖT PRIVATA FINANS. INSTITUT OFFENTL.	MUUT RA- HOITUS- LAIT.: YKSIT. OVK. FI- NANSIER. INSTITUT OFFENTL.	JULKISET KIINNI- TUSLUOT- TOPANKIT OFFENTL. HYPO- TEKS- BANKER	MUUT JULKISET RAHOITUS LAIT.: YHTIÖT OVK. FI- NANSIER. INSTITUT OFFENTL.	ULKOM. RAHOI- TUSLAI- TOKSET UTL. FINAN- SIERINGS INSTITUT	JULKIS- YHTEISÖT OFFENT- LIGA SAMMAN- SLUTN.	VALTIO STATEN	KUNTIEN VALTION VAR.VÄL. LUOTOT AV KOMM. FÖRMEDL. STATS- KREDITER	SOSIAALI TURVA- RAHASTOT SOCIAL- SKYDUS- FONDER	KAIKI- KIAAN INALLE KRE- DIT- TA- GARNA	LUO- TON- SAA- JAT KRE- DIT- TA- GARNA
	3.2	15.5	-0.9		157.0					5.8	5.8		7.6	1
	3.2	15.5	-1.1		158.5					5.8	5.8		6.9	
	-100.0	17.1	19.3										24.0	
	-25.4	-3.2	-3.2						-2.2	-2.2			-13.9	2
	-25.4	-3.2	-3.2						-2.2	-2.2			-8.3	
	5.1	-1.8	-1.8						1.9	2.2		-13.8	2.0	3
	5.1	-3.2	-3.2						2.0	2.2		-13.8	1.9	
		21.4	21.4						-12.5	-12.5			3.1	
	4.9	-1.0	-1.0						10.2	10.2			10.1	4
	4.9	-8	-8						10.2	10.2			10.1	
													8.8	
	24.1	34.6	35.8	6.6	-36.3	-8.3	-8.3	38.4	7.6	-4.9	7.6		14.3	5
	22.6	35.7	36.1		-38.8			-57.1	7.2	-4.6	7.2		13.1	
	25.4	2.0	-10.5	6.6	-25.0			53.3	8.2	-4.7	8.2		15.6	
	115.6	1.9	3.6		-42.8								11.8	51
	113.7	2.1	3.6		-38.4								11.0	
													15.0	
	23.0	39.1	40.2	6.6	-25.0	-8.3	-8.3	38.4	7.6	-4.6	7.6		14.3	54
	20.2	40.4	40.5		-40.0			-57.1	7.2	-4.6	7.2		13.4	
	25.4	3.0	-10.5	6.6				53.3	8.2	-4.7	8.2		15.2	
													24.1	59
													18.8	
													26.3	
	3.1	21.3	13.8	6.6	147.5	-7.6	-8.3	38.4	6.8	6.0	7.6	-13.8	12.1	1.5
	-6	21.5	13.8		150.1			-57.1	6.5	6.0	7.2	-13.8	10.1	
	25.3	7.4	10.9	6.6	-12.5			53.3	8.1	-6.9	8.2		15.8	

RAHDITUSLAITOSTEN, VALTION JA SOSIAALITURVARAHASTOJEN
MYÖNTÄMÄT NOSTETUT KULUTUSLUOTOTFINANSIERINGSINSTITUTENS, STATENS OCH SOCIALSKYDDSFONDERNAS
KONSUMTIONSKREDITER

MILJ. MK

MILJ. MK

LUOTONANTAJIEN SEKTORIT - KREDITGIVARSEKTORER:	2	221	222	223	23	24	241	242
	RAHOI- TUSLAI- TOKSET	LIIKE- PANKIT	SÄÄSTÖ- PANKIT	OSUUS- PANKIT	POSTI- PANKKI	VAKUU- TUSLAI- TOKSET	HENKI-JA ELÄKE- VAKUUTUS YHTIÖT	VAHINKO- VAKUUTUS YHTIÖT
	FINAN- SIERINGS- INSTITUT	AFFÄRS- BANKER	SPAR- BANKER	ANDELS- BANKER	POST- BANKEN	FÖRSÄK- RINGSAN- STALTER	LIV- OCH PENSJONS FÖRSÄKR. BOLAG	SKADE- FÖRSÄK- RINGS- BOLAG
LUOTONSAAJIEN SEKTORIT JA LUOTTOJEN KÄYTTÖTARKOITUS - KREDITTAGARSEKTORER OCH KREDITERNAS ANVÄNDINGSSYFTE								
51 ELINKEINONHARJOITTAJIEN KOTITALOUDET - NÄRINGSIDKARES HUSHÄLL	1598.5	273.7	428.2	696.4	8.5	8.5	1.3	7.1
- KESTOKULUTUSTAVARAT -								
- VARAKTIGA KONSUMTIONSVAROR	869.3	85.9	262.4	331.6	5.7	.5	.2	.2
- OPINNOT - STUDIER	23.1	5.1	2.6	15.4				
- MUUT KULUTUSLUOTOT								
- ÖVRIGA KONSUMTIONSKREDITER	706.2	182.7	163.2	349.4	2.8	8.1	1.2	6.9
54 PALKANSAAJAKOTITALOUDET - LÖNTAGARHUSHÄLL	10436.8	3157.9	2827.7	1908.2	821.5	79.5	61.0	16.0
- KESTOKULUTUSTAVARAT -								
- VARAKTIGA KONSUMTIONSVAROR	5373.8	1115.4	1497.3	1094.3	245.3	14.2	3.2	8.7
- OPINNOT - STUDIER	2230.3	774.4	784.8	345.6	325.2	.3	.3	
- MUUT KULUTUSLUOTOT								
- ÖVRIGA KONSUMTIONSKREDITER	2832.9	1268.1	545.6	468.3	251.1	65.1	57.5	7.4
59 MUUT KOTITALOUDET - ÖVRIGA HUSHÄLL	3628.7	1027.6	960.6	1167.0	462.3			
- KESTOKULUTUSTAVARAT -								
- VARAKTIGA KONSUMTIONSVAROR	183.0	61.3	40.3	63.7	6.5			
- OPINNOT - STUDIER	3271.5	870.3	894.4	1059.2	447.6			
- MUUT KULUTUSLUOTOT								
- ÖVRIGA KONSUMTIONSKREDITER	174.4	96.0	26.0	44.2	8.2			
5 KOTITALOUDET YHTEENSÄ - HUSHÄLL TILLSAMMANS	15664.2	4459.2	4216.6	3771.5	1292.3	88.2	62.4	23.2
- KESTOKULUTUSTAVARAT -								
- VARAKTIGA KONSUMTIONSVAROR	6426.0	1262.6	1800.0	1489.6	257.5	14.7	3.4	8.9
- OPINNOT - STUDIER	5524.8	1649.8	1681.8	1420.1	772.8	.3	.3	
- MUUT KULUTUSLUOTOT								
- ÖVRIGA KONSUMTIONSVAROR	3713.5	1546.8	734.8	861.9	262.1	73.2	58.7	14.3

LUOTTOKANTATILASTO - STATISTIKEN ÖVER KREDITBESTÄNDET 31.12.1984

TAULU - TABELL: 4.2.2.a

RAHDITUSLAITOSTEN, VALTION JA SOSIAALITURVARAHASTOJEN
MYÖNTÄMÄT NOSTETUT KULUTUSLUOTOTFINANSIERINGSINSTITUTENS, STATENS OCH SOCIALSKYDDSFONDERNAS
KONSUMTIONSKREDITER

MUUTOS AJANKOHDASTA 31.12.1983, %

FÖRÄNDRING FRÅN 31.12.1983, %

LUOTONANTAJIEN SEKTORIT - KREDITGIVARSEKTORER:	2	221	222	223	23	24	241	242
	RAHOI- TUSLAI- TOKSET	LIIKE- PANKIT	SÄÄSTÖ- PANKIT	OSUUS- PANKIT	POSTI- PANKKI	VAKUU- TUSLAI- TOKSET	HENKI-JA ELÄKE- VAKUUTUS YHTIÖT	VAHINKO- VAKUUTUS YHTIÖT
	FINAN- SIERINGS- INSTITUT	AFFÄRS- BANKER	SPAR- BANKER	ANDELS- BANKER	POST- BANKEN	FÖRSÄK- RINGSAN- STALTER	LIV- OCH PENSJONS FÖRSÄKR. BOLAG	SKADE- FÖRSÄK- RINGS- BOLAG
LUOTONSAAJIEN SEKTORIT JA LUOTTOJEN KÄYTTÖTARKOITUS - KREDITTAGARSEKTORER OCH KREDITERNAS ANVÄNDINGSSYFTE								
51 ELINKEINONHARJOITTAJIEN KOTITALOUDET - NÄRINGSIDKARES HUSHÄLL	20.9	30.8	25.3	15.8	13.3	16.4		20.3
- KESTOKULUTUSTAVARAT -								
- VARAKTIGA KONSUMTIONSVAROR	13.3	15.9	11.0	12.0	5.5	-16.6		-33.3
- OPINNOT - STUDIER	6.9	8.5	-16.1	11.5				
- MUUT KULUTUSLUOTOT								
- ÖVRIGA KONSUMTIONSKREDITER	32.5	40.2	59.6	19.9	33.3	20.8	9.0	23.2
54 PALKANSAAJAKOTITALOUDET - LÖNTAGARHUSHÄLL	20.2	21.7	21.0	10.0	12.7	13.2	14.8	11.8
- KESTOKULUTUSTAVARAT -								
- VARAKTIGA KONSUMTIONSVAROR	16.0	13.8	12.9	7.0	18.1	5.1	-3.0	16.0
- OPINNOT - STUDIER	11.8	9.2	19.7	9.7	3.2			
- MUUT KULUTUSLUOTOT								
- ÖVRIGA KONSUMTIONSKREDITER	38.0	40.0	54.2	17.7	21.8	15.6	16.1	8.8
59 MUUT KOTITALOUDET - ÖVRIGA HUSHÄLL	10.7	12.3	7.0	13.1	9.7			
- KESTOKULUTUSTAVARAT -								
- VARAKTIGA KONSUMTIONSVAROR	19.1	25.8	16.8	16.4	35.4			
- OPINNOT - STUDIER	9.4	9.5	5.8	12.6	9.2			
- MUUT KULUTUSLUOTOT								
- ÖVRIGA KONSUMTIONSKREDITER	30.9	34.6	42.0	20.4	18.8			
5 KOTITALOUDET YHTEENSÄ - HUSHÄLL TILLSAMMANS	18.0	19.9	17.9	12.0	11.6	13.9	14.7	14.8
- KESTOKULUTUSTAVARAT -								
- VARAKTIGA KONSUMTIONSVAROR	15.7	14.5	12.7	8.5	18.1	4.2	-2.8	14.1
- OPINNOT - STUDIER	10.3	9.3	11.8	11.9	6.6			
- MUUT KULUTUSLUOTOT								
- ÖVRIGA KONSUMTIONSVAROR	36.6	39.7	54.9	18.8	21.9	16.0	16.0	14.4

LUOTONANTAJASEKTORI 243 SISÄLYÄÄ MYÖS TYÖELÄKELAITOKSET - KREDITTAGARSEKTOR 243 ÖMFATTAR ÄVEN ARBETSPENSJONSKASSOR

ULKOMAILTA SUOMEEN
MYÖNNETYT PITKÄAIKAISET LUOTOTFRÅN UTLANDET TILL FINLAND
BEVILJADE LÅNGFRISTIGA KREDITER

MILJ. MK

MILJ. MK

	VAATEET - FORDRINGAR:	SUORAT VELKA- KIRJA- LAINAT DIREKTA SKULDE- BREVSLÅN	MUUT LAINAT ÖVRIGA	JOUKKO- VELKAK- LAINAT (NIM-ARV) MASS- LÅN SKULDEBR LÅN (NOM VÄRDE)	KAIK- KIAAN INALLES	SIITÄ ULKOM. RAHAN MÄÄR. DÄRÄV I UTLÄNDSK VALUTA
LUOTONSAAJIEN SEKTORIT - KREDITTAGARSEKTORER :						
1 YHTEISYRITYKSET JA YHTEISÖMÄISET YRITYKSET - SAMMANSLUTN.FÖRETAG O. SAMMANSLUTN.LIKN. FÖRETAG	19772.3	3513.9	6006.0	29292.2	29292.2	
11 JULKISET YRITYKSET - OFFENTLIGA FÖRETAG	7155.5	1662.9	3580.6	12398.9	12398.9	
12 YKSITYISET ULKOMAALAISTEN YRITYKSET - PRIVATA UTLÄNDSKA FÖRETAG	354.1	14.6		368.8	368.8	
13 YKSITYISET SUOMALAISTEN YRITYKSET - PRIVATA INHENSKA FÖRETAG	12262.7	1836.4	2425.4	16524.5	16524.5	
2 RAHOITUSLAITOKSET - FINANSIERINGSINSTITUT	2129.2	107.9	10856.0	13093.1	13093.1	
22 MUUT RAHALAITOKSET: YKSITYISET - ÖVRIGA PENNINGRÄTTNINGAR: PRIVATA	157.9		4612.4	4770.3	4770.3	
221 LIIKEPANKIT - AFFÄRSBANKER	157.9		4612.4	4770.3	4770.3	
23 POSTIPANKKI - POSTBANKEN	262.4		651.8	914.1	914.1	
25 MUUT RAHOITUSLAITOKSET: YKSITYISET - ÖVRIGA FINANSIERINGSINSTITUT: PRIVATA	726.9	107.9	2109.6	2944.4	2944.4	
251 YKS. KIINNITYSLUOTTOPANKIT PRIVATA HYPOTEKSBANKER	384.6		1326.6	1711.3	1711.3	
252 YKSITYISET LUOTTO-OSAKEYHTIÖT - PRIVATA KREDITAKTIEBOLAG	342.3		783.0	1125.2	1125.2	
253+254+255 MUUT YKSITYISET RAHOITUSLAITOKSET- ÖVRIGA PRIVATA FINANSIERINGSINSTITUT		107.9		107.9	107.9	
26 MUUT RAHOITUSLAITOKSET: JULKISET ÖVRIGA FINANSIERINGSINSTITUT: OFFENTLIGA	978.8		3482.2	4461.1	4461.1	
261 JULKISET KIINNITYSLUOTTOPANKIT - OFFENTLIGA HYPOTEKSBANKER	402.4		515.1	917.5	917.5	
262+263 MUUT JULKISET RAHOITUSLAITOKSET - ÖVRIGA OFFENTLIGA FINANSIERINGSINSTITUT	576.5		2967.1	3543.6	3543.6	
27 ULKOMAALAISTEN RAHOITUSLAITOKSET - UTLÄNDSKA FINANSIERINGSINSTITUT	3.2			3.2	3.2	
3 JULKISYHTEISÖT - OFFENTLIGA SAMMANSLUTNINGAR	5817.3	495.3	19342.6	25655.3	25655.3	
31 VALTIO - STATEN	5245.9	493.2	19188.5	24927.6	24927.6	
32 KUNNAT JA KUNTAINTIITOT - KOMMUNER OCH KOMMUNALFÖRBUND	571.5	2.2	154.1	727.7	727.7	
321 KAUPUNGIT - STÄDER	571.5	2.2	154.1	727.7	727.7	
4 VOITTOA TAVOITTELEMATTOMAT YHTEISÖT - ICKE VINSTSYFTANDE SAMMANSLUTNINGAR	.5			.5	.5	
403 MUUT VOITTOA TAVOITTELEMATTOMAT YHTEISÖT- ÖVRIGA ICKE VINSTSYFTANDE SAMMANSLUTN.	.5			.5	.5	
1...6 KAIKKIAAN - INALLES	27719.4	4117.1	36204.5	68041.1	68041.1	
SIITÄ: LUOTONANTO YLEISÖLLE 1)						
DÄRÄV: UTLÅNING TILL ALLMÄNHETEN 1)	20344.3	3516.0	6160.0	30020.5	30020.5	

1) EI SISÄLLÄ RAHOITUSLAITOSTEN, VALTION, SOSIAALITUKVARAHASTOJEN JA ULKOMAIJEN SAAMIA LUOTTOJA EIKÄ VALTION VAROISTA KUNNILLE EDELLEEN VÄLITETTÄVÄKSI MYÖNNETTYJÄ LUOTTOJA - ÖMFATTAR VARKEN KREDITER SOM FINANSIERINGSINSTITUTEN, STATEN, SOCIALSKYDDSFUNDERNA OCH UTLANDET ERHÅLLIT ELLER UR STATENS MEDEL BEVILJADE KREDITER SOM KOMMUNERNA FÖRMEDLAR VIDARE

KANSAINVÄLISILLÄ MARKKINOILLA LIITKEELLE LASKETUISTA OBLIGAATIOISTA JA PRIVATE PLACEMENTS-LAINOISTA ON 1076 MMK LUNASTETTU SUOMEEN TAKAISIN. - AV DE OBLIGATIONSÅN OCH PRIVATE PLACEMENTS-LÅN SOM EMITTERATS PÅ DEN INTERNATIONELLA MARKNADEN HAR 1076 MMK KÖPTS TILLBAKA TILL FINLAND.

ULKUMAILTA SUOMESSA TOIMIVILLE YRITYKSILLE
MYÖNNETYT PITKÄAIKAISET LUOTOT

FRÅN UTLANDET BEVILJADE LÅNGFRISTIGA
KREDITER ÅT FÖRETAG I FINLAND

MILJ. MK

MILJ. MK

	VAATEET - FORDRINGAR:	SUORAT VELKA- KIRJA- LAINAT DIREKTA SKULDE- BREVSLÅN	MUUT LAINAT ÖVRIGA LÅN	JOUKKO- VELKAK. LAINAT (NIM.ARV) MASS- SKULDEBR LÅN (NOM VÄRDE)	KAIK- KIAAN INALLES	SIITÄ ULKOM- RAHAN MÄÄR. DARAV I UTLÄNDSK VALUTA
LUOTONSAAJIEN TOIMIALAT - KREDITTAGARENS NÄRINGSGRÄNAR :						
1	MAA-, METSÄ- JA KALATAL., METSÄSTYS - JORDBRUK, SKOGSBRUK, FISKE OCH JAKT	3.4			3.4	3.4
11	MAATALOUS JA METSÄSTYS - JORDBRUK OCH JAKT	1.8			1.8	1.8
12	METSÄTALOUS - SKOGSHUSHÄLLNING	1.5			1.5	1.5
3	TEOLLISUUS - TILLVERKNING	16677.5	567.2	2632.1	20076.7	20076.7
30	EKITTELEMÄTÖN TEOLLISUUS - ÖDIFF. TILLVERKNING	1986.2	73.4	75.6	2135.2	2135.2
31	ELINTARVIKKEIDEN, JUOMIEN JA TUPAKAN VALM. - LIVSMEDELS-, ÖRYCKESVARU- O. TOBAKSVARUTILLV.	470.7	6.4		477.1	477.1
32	TEKSTIILIEN, VAATTEIDEN, NAHAN, NAHKATUOTT. VALM.- TEXTIL-, BEKLÄDNADS-, LÄDER-, LÄDERVARUTILLV.	20.2	1.5		21.6	21.6
33	PJUTAVARAN VALMISTUS - TRÄVARUTILLVERKNING	1978.0	7.3	40.5	2025.7	2025.7
34	PAPERITEOLLISUUSTUOTT. VALM., GRAAF. TUOTANTO- TILLV. AV PAPPERSINDUSTRIPROD., GRAFISK PROD.	6609.0	163.1	835.3	7607.4	7607.4
35	KEMIAALLISTEN, MAAÖLJY-, KUMI- JA MUOVITUOTTEI- DEN VALMISTUS - TILLVERKNING AV KEMISKA OCH PETROLEUMPRODUKTER, GUMMI- OCH PLASTVAROR	1755.8	39.2	804.2	2599.3	2599.3
36	SAVI-, LASI- JA KIVITUOTTEIDEN VALMISTUS - LER-, GLAS- OCH STENPRODUKSTILLVERKNING	14.0	84.0		97.9	97.9
37	METALLIEN VALMISTUS - METALLFRAMSTÄLLNING	1154.0	92.2	636.3	1882.6	1882.6
38	METALLI- JA KONEPAJATUOTTEIDEN VALMISTUS - VERKSTADSVARUTILLVERKNING	2671.7	100.1	440.3	3212.0	3212.0
39	MUU VALMISTUS - ANMAN TILLVERKNING	17.8	.1		17.8	17.8
4	SÄHKÖ- KAASU- JA VESIHUOLTO - EL-, GAS- OCH VATTENFÖRSÖRJNING	2284.8	1151.6	3109.9	6546.3	6546.3
41	SÄHKÖ-, KAASU- JA LÄMPÖHUOLTO - EL-, GAS- OCH VÄRMEFÖRSÖRJNING	2284.8	1151.6	3109.9	6546.3	6546.3
5	RAKENNUSTOIMINTA - BYGGNADSVÄRSAMHET	45.7	8.6		54.3	54.3
50	ERITTELEMÄTÖN RAK.TOIM. - ÖDIFF. BYGGNADSVÄRS.	1.0			1.0	1.0
51	TALONRAKENNUSTOIMINTA - HUSBYGGNADSVÄRSAMHET	12.0			12.0	12.0
52	MAA- JA VESIRAK.TOIMINTA - ANLÄGGNINGSVÄRS.	32.7	8.6		41.3	41.3
6	TUKKJ- JA VÄH.KAUPPA, RAVITSEMIS- JA MAJ. TOIM. - VARUHANDEL, RESTAURANG- OCH HOTELLVÄRSAMHET	265.8	135.7		401.6	401.6
61	TUKKJ. JA AGENTUURITOIM. - PARTIH. O. AGENTURV.	248.9	135.7		384.6	384.6
62	VÄHITTÄISKAUPPA - DETALJHANDEL	14.5			14.5	14.5
63	RAVITSEMIS- JA MAJ. TOIM. - RESTAURANG- O. HOTELLY.	2.5			2.5	2.5
7	KULJETUS, VARASTOINTI JA TIETOLIIKENNE - SAMFÄRDESEL, LAGNING, POST- O. TELEKOMMUNIKATIONER	448.7	1650.3	64.0	2163.0	2163.0
71	KULJETUS - SAMFÄRDESEL	448.7	1650.2	64.0	2162.8	2162.8
72	TIETOLIIKENNE - POST- OCH TELEKOMMUNIKATIONER		.2		.2	.2
83	KIINTEISTÖTOIM. JA LIIKE-ELÄMÄÄ PALVELEVA TOIM. - FASTIGHETS- OCH ÖPPDRAGSVÄRSAMHET	44.4			44.4	44.4
832	LIIKE-ELÄMÄÄ PALVELEVA TOIM. - ÖPPDRAGSVÄRS.	38.9			38.9	38.9
833	KONEIDEN JA KALUSTON VUOKRAUS - ÖTHYRNING AV MASKINER OCH MATERIAL	5.5			5.5	5.5
9	YHTEISKUNNALLISET JA HENKILÖKOHT. PALVELUKSET - SAMHÄLLS- OCH PERSONLIGA TJÄNSTER	2.1	.5		2.6	2.6
93	MUUT YHTEISKUNN. PALV.- ANDRA SAMHÄLLSTJÄNSTER	1.6			1.6	1.6
94	VIKKISTYS- JA KULTTUURIPALVELUTOIMINTA - REKREATIONS- OCH KULTURELL SERVICEVÄRSAMHET	.4	.5		.9	.9
95	KOTITAL. PALV. TOIM. - TJÄNSTER TILL HUSHÄLLEN	.1			.1	.1
0...9	KAIKKIAAN - INALLES	19772.3	3513.9	6006.0	29292.2	29292.2

LUOTTOKANTATILASTO - STATISTIKEN ÖVER KREDITBESTÄNDET 31.12.1984

TAULU 5.3. - TABELL 5.3.

SUOMEN LYHYTAIKAINEN ULKOMAINEN VELKA

FINLANDS KORIFRISTIGA UTLÄNDSKA SKULD

MILJ. MK

MILJ. MK

LUOTONSAAJAT - KREDITTAGARNA

SUOMEN PANKKI - FINLANDS BANK

4562

MUUT VALUUTANPITÄJÄT - ANDRA VALUTAINNEHAVARE

55695

YKSITYISET - PRIVATA

17922

KAIKKIAAN - INALLES

78179

T MUUT VALUUTANPITÄJÄT = MUUT RAHALAITOKSET - ANDRA VALUTAINNEHAVARE = ÖVRIGA PENNINGINRÄTTNINGAR.