

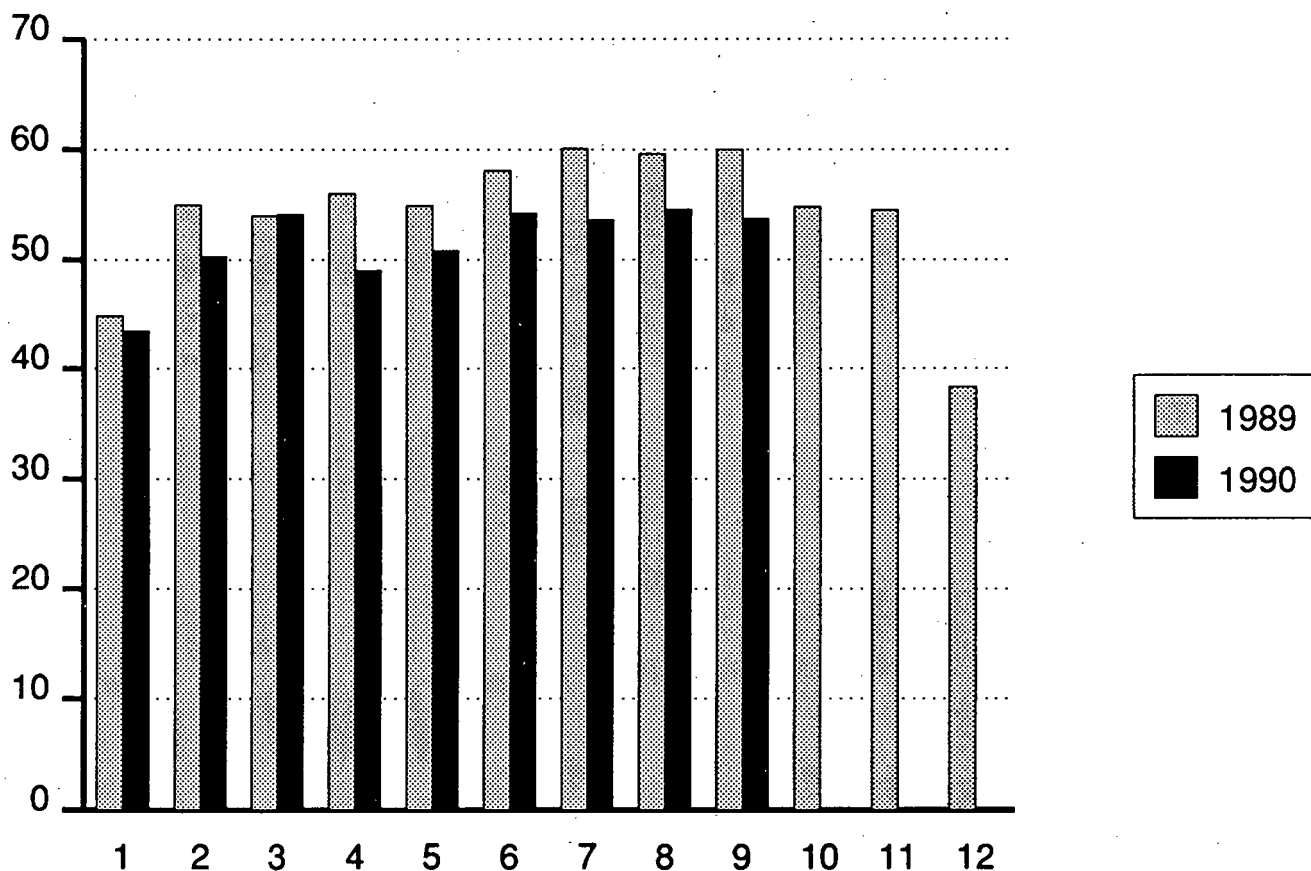

Majoitustilasto

Inkvarteringsstatistik
Accommodation Statistics
1990, Syyskuu - September

5.11.1990



Hotellihuoneiden kuukausittainen käyttöaste (%) 1989-90.

Matkailu Suomeen väheni syyskuussa yli 10 prosenttia

Ulkomaisten yöpymisten määrä hotelleissa ja muissa luvanvaraisissa majoitusliikkeissä on laskussa. Myös kotimaisten majoitusvuorokausien määrä laski syyskuussa edellisvuodesta hieman yli prosentilla. Matkailu Suomeen väheni kaikista matkailijamääriltään suurimmista maista, nyt jopa Neuvostoliitosta tulleiden yöpymismäärä laski.

Kehitys maan eri osissa on varsin erilaista: yöpymiset vähenivät maan eteläosissa mutta lisääntyivät huomattavasti Oulun ja Lapin lääneissä.

Tammi-syyskuun yhteenlasketut luvut osoittavat ulkomaisten yöpymisten kahden prosentin vähennystä. Kotimaiset yöpymiset ovat lisääntyneet yli prosentilla, mikä nostaa kokonaismäärän hieman edellisvuotta suuremmaksi. Suurimmat lisäykset tulevat Neuvostoliitosta, Ranskasta, Alankomaista, Japanista ja Espanjasta. Suurimmat vähennykset ovat Ruotsista, Saksasta, Norjasta ja Italiasta tulevassa matkailussa.

Hotellihuoneitten käyttöprosentti laski edellisen vuoden syyskuun 60:stä 53.7:ään.

Leirintäalueilla ulkomaiset yöpymiset lisääntyivät touko-syyskuussa peräti kymmenen prosenttia eli kesäajan ulkomaisissa yöpymisissä on havaittavissa selvä siirtymä hotelleista leirintäalueille. Kun kotimaiset yöpymiset leirintäalueilla samaan aikaan kuitenkin hieman vähenivät, jäi kokonaismäärä vain hieman edellisvuotta suuremmaksi.

Leirintämajoittumisen trendi säilyi samanlaisena kuin edellisinä vuosina: matkailuvaunuissa yöpymiset lisääntyivät eniten ja telttayöpymiset vähenivät. Matkailuvaunuissa yöpyy jo kaksinkertainen määrä telttoihin verrattuna. Ulkomaiset yöpymiset lisääntyivät kaikissa majoitusmuodoissa. Leirintäyöpymiset lisääntyivät kesä- ja elokuussa ja hieman laskivat touko-, heinä- ja syyskuussa.

Suosituimmat leirintäalueet touko-syyskuussa olivat Kalajoen Hiekkasärkät, Punkaharjun lomakeskus, Helsingin Rastila, Kuopion Rauhalampi, Oulun Nallikari, Vaasa Camping, Ähtärin Mekkoranta, Porin Yyteri, Tampereen Härmälä ja Punkaharjun Kultakivi. Näistä Hiekkasärkät, Rastila, Rauhalampi, Nallikari, Yyteri ja Härmälä kasvattivat yöpymismääriään.

Majoitustilastoon sisältyvät kaikki hotellit ja matkustajakodit sekä suuri osa retkeilymajoista ja lomakylistä (liikkeet, joille on myönnetty elinkeinolupa majoitustoimintaa varten). Tilastoa on tuotettu vuodesta 1971, leirintäalueet sisältyvät tilastoon vuodesta 1986 lähtien. Tarkempi tilaston seloste on vuosijulkaisussa.

Kuukausittain tulostetaan myös julkaisematon taulukkopaketti, joka on tilattavissa maksullisena (n. 500 mk/v):

- Taulukko 1 kumulatiivisena vuoden alusta
- Taulukko 1 hotellien osalta
- Taulukko 3 laajennettuna: hotellit ym. liikkeet, ei leirintäalueita. Kaikki kunnat, joissa vähintään 3 liikettä.
- Taulukko huoneitten päivittäisistä käyttöprosen-teista eri lääneissä.

INKVARTERINGSSTATISTIK

Inkvarteringsstatistiken innehåller samtliga hotell (inkl. motell) och gästhem samt en stor del av vandrarhemmen, stugbyarna och pensionaten, dvs. alla de anläggningar som länsstyrelsen beviljat näringstillstånd för inkvarteringsrörelse (förordn. 502/69). Inkvarteringsstatistiken har producerats sedan 1971. Campingplatserna ingår i statistiken fr.o.m. 1986. För begrepp och definitioner har redogjorts i statistisk rapport "Inkvarteringsanläggningarnas kapacitet".

ACCOMMODATION STATISTICS

The accomodation statistics of Finland include all hotels (incl. motels) and guest houses as well as a great part of youth hostels, holiday villages and boarding houses, i.e. all officially licenced accomodation establishments. Accomodation statistics have been compiled in Finland since 1971. Camping sites are included in the statistics since summer 1986. An account of accomodation statistics and concepts and definitions are outlined in the statistical report "Accommodation Capacity".

30.10.1990

TILASTOKESKUS

1. YÖPYMISTEN LUKUMÄÄRÄT MAJOITUSLIIKKEISSÄ (POISL. LEIRINTÄALUEET) SYYSKUUSSA 1990
 ANTAL ÖVERNATTNINGAR PÅ INKVARTERINGSANLÄGGNINGAR SEPTEMBER 1990
 NUMBER OF NIGHTS SPENT IN ACCOMMODATION ESTABLISHMENTS (EXCL. CAMPING SITES), SEPTEMBER 1990

ASUINMAA HEMLAND COUNTRY OF RESIDENCE	LÄÄNI - LÄN - PROVINCE										LAPIN SAPMI	KOKO MAA HELA LANDET WHOLE COUNTRY YHT. TOTAL	MUUTOS ÄNDR. CHANGE %		
	UUDEN- MAAN LAND	SIITÄ DÄRAV-OF WHICH: HELSINKI	TURUN- PORIN ÅBO- B:BOG	AHVE- NAN- MAAN ÅLAND	HÄMEEN KYMEN	MIK- KELIN	POHJOIS- KARJALAN PION	KUO- SUOMEN VASA	VAASAN VASA	OULUN				KESKI- SUOMEN	
SUOMI - FINLAND	107462	48700	77268	6204	73284	48949	30448	20296	43944	33628	46512	72567	117928	678490	-1.4
RUOTSI - SWEDEN	14994	11590	7287	10039	2272	889	240	202	324	606	8141	508	1406	46908	-18.2
SAKSAN LIITTO TASAVALT WEST GERMANY	8619	6314	1584	83	1824	857	571	610	284	666	392	908	1550	17948	-9.0
NEUVOSTOLIITTO SOVIET UNION	15978	13405	4903	18	6182	1746	758	999	965	537	683	668	218	33655	-2.7
YHDYSVALLAT UNITED STATES	16635	14746	776	71	673	213	47	34	77	196	231	162	333	19448	-6.3
ISO-BRITANNIA/IRLANTI BRITAIN/IRELAND	8346	6947	1130	113	885	404	128	80	111	299	476	111	268	12351	-13.5
NORJA - NORWAY	4131	3013	617	638	1032	187	92	28	66	146	682	112	577	8308	-12.8
ITALIA - ITALY	2227	1896	165	15	183	183	34	32	44	62	99	34	145	3463	-29.8
SVEITSI - SWITZERLAND	2646	2201	200	11	189	75	90	27	71	67	86	145	269	3876	4.3
TANSKA - DENMARK	3152	2399	473	14	379	124	43	96	26	100	61	62	291	4821	0.6
ALANKOMAAT NETHERLANDS	4719	3634	897	319	917	123	53	54	98	67	101	115	77	7540	-11.3
JAPANI - JAPAN	2084	1595	356	35	342	142	34	14	49	55	67	103	79	3360	-26.9
ESPANJA/PORTUGALI SPAIN/PORTUGAL	4390	4046	322	20	393	110	43	5	39	178	130	147	240	6017	4.1
KANADA - CANADA	1451	1222	131	-	183	48	3	2	38	28	84	27	93	2088	-34.5
ITÄVALTA - AUSTRIA	1971	1765	74	2	125	48	24	16	7	47	38	13	61	2426	-19.1
PUOLA - POLAND	1111	902	70	2	176	29	16	1	58	48	9	22	96	1638	-4.2
SAKSAN DEM. TASAVALTA EAST GERMANY	739	607	379	4	125	78	91	46	147	18	99	207	56	1989	-26.7
UNKARI - HUNGARY	293	250	43	-	52	84	1	9	22	28	4	26	38	600	-56.5
BELGIA - BELGIUM	909	775	266	2	167	5	5	3	17	16	9	37	51	1487	-27.6
TSEKKOSLOVAKIA	862	637	101	1	89	12	9	36	11	28	23	53	24	1249	-31.7
CZECHOSLOVAKIA	437	280	38	-	187	184	2	5	5	16	39	26	2	941	-20.1
ROMANIA/BULGARIA	318	294	20	-	146	242	14	-	122	4	157	6	4	1033	51.7
ISLANDI - ICELAND	409	342	45	60	102	-	1	-	1	2	8	2	8	638	29.1
MUU EUROOPPA REST OF EUROPE	1578	1410	77	4	227	39	11	8	1	13	142	27	95	2222	-2.4
MUUT MAAT OTHER COUNTRIES	10240	9220	1495	38	1183	347	95	235	295	265	402	134	607	15336	-1.1
MUUT POHJOISMAAT YHT. SWE/NOR/DNK/ISL TOT.	24253	18579	8846	11056	4323	1199	386	284	489	821	8932	737	2068	63394	-16.4
ULKOMAAT YHTEENSÄ FOREIGN COUNTR.TOTAL	108239	89490	21449	11489	18273	6169	2405	2542	2878	3492	12163	3655	6588	199342	-10.7
KAIKKI YHT. - TOTAL	215701	138190	98717	17693	91557	55118	32853	22838	46822	37120	58675	76222	124516	877832	-3.7

2. MAJOITUSLIIKKEIDEN (POISL. LEIRINTÄALUEET) HUONEKAPASITEETIN KÄYTTÖ SYYSKUUSSA 1990
 UTNYTTJANDE AV INKVARTERINGSKAPACITET (RUM) SEPTEMBER 1990
 ROOM CAPACITY UTILIZATION OF ACCOMMODATION ESTABLISHMENTS (EXCL. CAMPING SITES), SEPTEMBER 1990

LÄÄNI LÄN PROVINCE	HUONEIDEN KÄYTTÖASTE, % RUMSBELÄGGNING, % ROOM OCCUPANCY RATE, %		MUUT MA- JOITUS- LIIKKEET ÖVRIGA INKVART. ANLÄGGN. OTHER ACCOMM. ESTABL.		YH- TEENSA- TO- TALT TOTAL		HOTELLIIT HOTELL HOTELS		KESKIMÄÄR. VIIPYMISAIKA, VRK GENOMSNITTL. STANNITID, DYGN AVERAGE LENGTH OF STAY, DAYS		YH- TEENSA- TO- TALT TOTAL		MUUT MAJOI- TUS- LIKK. ÖVR. INKV. ANL. OTHER ESTABL		HOTELLEIHIN SAAPUNEET VIERAAT GÄSTER ANLÄNDA I HOTELL VISITOR ARRIVALS AT HOTELS		MATKAN TARKOITUKSEN MUKAAN SAAPU- NEET YH- TEENSA- TOTAL YH- TEENSA- TOTAL VISITOR ARRIVALS TOTAL	
	KAIKKI ALLA ALL	YMPÄRI- VUOTISET I BRUK ÅRET OM ALL-YEAR	YMPÄRI- VUOTISET I BRUK ÅRET OM ALL-YEAR	KAIKKI ALLA ALL	YMPÄRI- VUOTISET I BRUK ÅRET OM ALL-YEAR	KAIKKI ALLA ALL	YMPÄRI- VUOTISET I BRUK ÅRET OM ALL-YEAR	KAIKKI ALLA ALL	YMPÄRI- VUOTISET I BRUK ÅRET OM ALL-YEAR	KAIKKI ALLA ALL	YMPÄRI- VUOTISET I BRUK ÅRET OM ALL-YEAR	KAIKKI ALLA ALL	YMPÄRI- VUOTISET I BRUK ÅRET OM ALL-YEAR	KAIKKI ALLA ALL	YMPÄRI- VUOTISET I BRUK ÅRET OM ALL-YEAR	KAIKKI ALLA ALL	YMPÄRI- VUOTISET I BRUK ÅRET OM ALL-YEAR	KAIKKI ALLA ALL
UUDENMAAN - NYLAND	70.4	70.4	75.2	70.4	70.6	1.8	1.8	1.8	1.8	1.9	1.9	1.9	3.0	1.8	12	68	20	107993
KAUPUNGI - STÄDER - URBAN	71.6	71.6	77.7	71.6	72.0	1.7	1.7	1.7	1.7	1.8	1.8	1.8	3.0	1.7	11	69	19	102192
MUUT KUNNAT - ÖVR. KOMM. - RURAL M	60.3	60.3	12.5	60.3	59.3	3.9	3.9	3.9	3.9	3.8	3.8	3.8	3.0	3.9	22	41	36	5801
TURUN JA PORIN - ÅBO OCH BJÖRNE	50.7	50.7	27.8	50.7	49.1	1.9	1.9	1.9	1.9	1.9	1.9	1.9	1.9	1.9	16	50	34	49263
KAUPUNGI	52.6	52.6	35.8	52.6	51.8	1.9	1.9	1.9	1.9	1.9	1.9	1.9	1.9	1.9	16	51	33	47265
MUUT KUNNAT	23.4	23.4	13.0	23.4	20.3	1.6	1.6	1.6	1.6	1.7	1.7	1.7	2.1	1.6	12	42	46	1998
AHVENANMAAN - ÅLAND	56.6	56.6	33.4	56.6	53.4	1.3	1.3	1.3	1.3	1.4	1.4	1.4	1.8	1.3	27	12	61	11647
KAUPUNKI	62.1	62.1	38.3	62.1	59.0	1.3	1.3	1.3	1.3	1.4	1.4	1.4	1.7	1.3	28	13	59	10371
HÄMEEN	50.2	50.2	28.6	50.2	48.9	1.5	1.5	1.5	1.5	1.5	1.5	1.5	2.6	1.5	21	48	31	59599
KAUPUNGI	51.8	51.8	33.6	51.8	51.1	1.5	1.5	1.5	1.5	1.5	1.5	1.5	2.3	1.5	19	50	31	55065
MUUT KUNNAT	35.1	35.1	22.8	35.1	32.1	1.5	1.5	1.5	1.5	1.7	1.7	1.7	3.2	1.7	40	29	31	4534
KYMEN	52.7	52.7	50.1	52.7	52.5	1.7	1.7	1.7	1.7	1.8	1.8	1.8	2.6	1.7	9	51	40	30192
KAUPUNGI	57.6	57.6	51.4	57.6	57.3	1.7	1.7	1.7	1.7	1.8	1.8	1.8	2.2	1.7	9	55	36	23388
MUUT KUNNAT	38.5	38.5	48.4	38.5	39.5	1.9	1.9	1.9	1.9	2.0	2.0	2.0	3.4	1.9	11	35	54	6804
MIKKELIN	42.5	42.5	23.9	42.5	40.4	1.7	1.7	1.7	1.7	1.8	1.8	1.8	2.1	1.7	16	40	43	17436
KAUPUNGI	46.0	46.0	26.5	46.0	44.8	1.5	1.5	1.5	1.5	1.6	1.6	1.6	2.0	1.6	14	49	37	12586
MUUT KUNNAT	36.1	36.1	22.4	36.1	33.6	2.3	2.3	2.3	2.3	2.2	2.2	2.2	2.2	2.2	22	19	60	4850
POHJOIS-KARJALAN	43.6	43.6	12.2	43.6	39.5	1.5	1.5	1.5	1.5	1.6	1.6	1.6	2.1	1.6	6	57	37	14097
KAUPUNGI	43.9	43.9	34.1	43.9	43.7	1.4	1.4	1.4	1.4	1.4	1.4	1.4	3.3	1.4	5	67	28	10260
MUUT KUNNAT	42.7	42.7	9.6	42.7	41.8	1.8	1.8	1.8	1.8	1.8	1.8	1.8	1.9	1.8	10	30	59	3837
KUOPION	50.3	50.3	32.0	50.3	48.3	1.8	1.8	1.8	1.8	1.9	1.9	1.9	2.6	1.9	16	49	35	23863
KAUPUNGI	50.9	50.9	44.5	50.9	50.6	1.5	1.5	1.5	1.5	1.5	1.5	1.5	3.1	1.5	15	53	32	20408
MUUT KUNNAT	48.4	48.4	25.2	48.4	42.7	3.6	3.6	3.6	3.6	3.3	3.3	3.3	2.3	3.3	23	27	50	3455
KESKI-SUOMEN	42.1	42.2	26.5	42.2	41.6	1.5	1.5	1.5	1.5	1.5	1.5	1.5	2.9	1.5	21	45	34	24460
KAUPUNGI	45.6	45.6	28.8	45.6	45.2	1.5	1.5	1.5	1.5	1.5	1.5	1.5	3.1	1.5	21	48	31	20867
MUUT KUNNAT	28.5	29.0	20.8	28.5	28.2	1.7	1.7	1.7	1.7	1.7	1.7	1.7	2.3	1.7	15	32	53	3593
VAASAN - VASA	47.7	47.7	34.3	47.7	46.5	1.6	1.6	1.6	1.6	1.7	1.7	1.7	2.8	1.7	10	50	40	33234
KAUPUNGI	46.9	46.9	29.6	46.9	45.9	1.5	1.5	1.5	1.5	1.5	1.5	1.5	1.9	1.5	10	50	40	29379
MUUT KUNNAT	51.6	51.6	39.2	51.6	48.7	2.9	2.9	2.9	2.9	3.1	3.1	3.1	4.4	3.1	11	51	38	3855
OULUN	49.0	49.0	27.0	49.0	46.9	1.5	1.5	1.5	1.5	1.5	1.5	1.5	2.0	1.5	9	40	51	48086
KAUPUNGI	52.6	52.6	20.4	52.6	51.0	1.4	1.4	1.4	1.4	1.4	1.4	1.4	1.7	1.4	10	50	40	27133
MUUT KUNNAT	44.7	44.7	29.3	44.7	42.3	1.5	1.5	1.5	1.5	1.5	1.5	1.5	2.0	1.5	8	26	66	20953
LAPIN - SAPMI	53.3	53.3	35.7	53.3	49.6	1.9	1.9	1.9	1.9	1.9	1.9	1.9	2.3	1.9	6	27	67	53376
KAUPUNGI	53.5	53.5	45.4	53.5	52.5	1.5	1.5	1.5	1.5	1.6	1.6	1.6	1.9	1.6	9	50	42	17744
MUUT KUNNAT	53.2	53.2	33.6	53.2	48.3	2.1	2.1	2.1	2.1	2.1	2.1	2.1	2.4	2.1	5	16	79	35632
KÖKO MAA - HELA LANDET	53.7	53.7	36.7	53.7	52.1	1.7	1.7	1.7	1.7	1.7	1.7	1.7	2.4	1.7	13	49	38	473246
WHOLE COUNTRY	56.1	56.1	47.3	56.1	55.6	1.6	1.6	1.6	1.6	1.6	1.6	1.6	2.4	1.6	14	55	31	376658
KAUPUNGI	45.9	46.0	28.3	45.9	42.5	2.1	2.1	2.1	2.1	2.1	2.1	2.1	2.4	2.1	12	25	63	96588

3. HOTELLIEN HUONEKAPASITEETTI JA SEN KÄYTTÖ ERÄISSÄ KUNNISSA SYYSKUUSSA 1990
HOTELLKAPACITET OCH RUMSBELÄGGNING I NÅGRA KOMMUNER SEPTEMBER 1990
HOTEL CAPACITY AND ROOM OCCUPANCY RATES OF SELECTED MUNICIPALITIES, SEPTEMBER 1990

LÄANI - LÄN PROVINCE	KUNTA - KOMMUN MUNICIPALITY	HOTELLEJA HOTELL HOTELS	HUONEITA RUM ROOMS	HUONEIDEN KÄYTTÖASTE BELÄGGNING ROOM OCCUP. %	SAAPUNEET - ANLÄNDA - VISITOR ARRIVALS	KOKOUS MEETING %	TYÖ BUSINESS %	LOMA LEISURE %	YHTEENSÄ TOTAL	YÖPYMISIÄ ÖVERNATTN. NIGHTS SPENT	VIIPYMIS- AIKA, VRK STANNITID LENGTH OF STAY, DAYS
UUDENMAAN - NYLAND											
HELSINKI - HELSINGFORS		30	4407	77.0	7	74	19	19	69720	121469	1.7
ESPOO - ESBO		11	991	65.8	23	50	28	28	12798	24789	1.9
VANTAA		4	475	69.7	8	80	13	13	10592	14101	1.3
TURUN JA PORIN - ÅBO OCH BJÖRNE											
TURKU - ÅBO		16	1804	53.3	13	55	31	31	23682	41218	1.7
NAANTALI		5	175	77.8	5	30	65	65	1159	6394	5.5
PORI		7	558	41.4	8	63	29	29	6377	9119	1.4
RAUMA		4	259	60.9	6	71	23	23	2916	6182	2.1
AHVENANMAAN - ÅLAND											
MAARIANHAMINA - MARIEHAMN		8	503	62.1	28	13	59	59	10371	13684	1.3
HÄMEEN											
HÄMEENLINNA		6	591	46.4	43	25	32	32	8139	11952	1.5
LAHTI		9	794	44.2	20	45	35	35	10052	14919	1.5
TAMPERE		19	1853	58.6	10	59	30	30	30430	44381	1.5
KYMEN											
KOUVOLA		7	347	51.7	9	57	34	34	4994	7310	1.5
IMATRA		5	415	59.3	14	50	37	37	4869	10467	2.1
KOTKA		6	322	53.3	4	58	38	38	4607	7026	1.5
LAPPEENRANTA		6	405	68.8	7	52	41	41	6833	11514	1.7
MIKKELIN											
MIKKELI		6	441	40.8	12	49	39	39	5573	7344	1.3
SAVONLINNA		4	267	53.1	9	52	39	39	3206	6660	2.1
POHJOIS-KARJALAN											
JOENSUU		6	437	52.6	4	82	14	14	6473	9060	1.4
LIEKSA		8	185	32.3	9	31	61	61	2085	2876	1.4
NURMES		5	141	29.4	5	43	52	52	1495	2216	1.5
KUOPIO											
KUOPIO		14	996	53.0	18	51	31	31	15035	22161	1.5
IISALMI		4	198	51.4	9	45	47	47	2596	4532	1.7
VARKAUS		4	226	44.3	6	69	24	24	2549	3837	1.5
KESKI-SUOMEN											
JYVÄSKYLÄ		10	1015	47.6	19	51	29	29	14444	19773	1.4
JÄMSÄ		4	213	29.9	8	78	14	14	1396	2053	1.5
SAARIJÄRVI		4	137	43.1	20	25	55	55	1888	3416	1.8

3. HOTELLIEN HUONEKAPASITEETTI JA SEN KÄYTTÖ ERÄISSÄ KUNNISSA SYYSKUIUSSA 1990
HOTELLKAPACITET OCH RUMSBELÄGGNING I NÅGRA KOMMUNER SEPTEMBER 1990
HOTEL CAPACITY AND ROOM OCCUPANCY RATES OF SELECTED MUNICIPALITIES, SEPTEMBER 1990

LÄÄNI - LÄN PROVINCE - KOMMUN MUNICIPALITY	HOTELLEJA HOTELL HOTELS	HUONEITA RUM ROOMS	HUONEIDEN KÄYTTÖASTE BELÄGGNING ROOM OCCUP. %	SAAPUNEET - ANLÄNDA - VISITOR ARRIVALS	KOKOUS MEETING %	TYÖ BUSINESS %	LOMA LEISURE %	YHTEENSÄ TOTAL	YÖPYMISIÄ ÖVERNATTN. NIGHTS SPENT	VIIPYMIS- AIKA, VRK STÄNTID LENGTH OF STAY, DAYS
VAASAN - VASA	6	673	59.9	47	6	47	47	12581	17507	1.4
VAASA - VASA	8	503	30.4	58	6	58	36	4681	6248	1.3
KOKKOLA - KARLEBY	7	476	50.1	55	11	55	34	6086	9653	1.6
SEINÄJOKI										
OULU	8	870	60.1	53	9	53	38	16736	22843	1.4
KAJAANI	7	478	48.1	41	16	41	44	6561	10516	1.6
KUUSAMO	10	404	52.3	19	3	19	78	8029	11045	1.4
SOTKAMO	5	187	29.8	16	24	16	60	2529	3729	1.5
LAPIN - SAPMI										
ROVANIEMI	9	693	46.8	43	13	43	45	10507	13825	1.3
ENONTEKIÖ - ENODAK	6	250	66.2	8	1	8	91	4223	9951	2.4
INARI - ANAR	9	632	62.8	16	3	16	81	9288	19211	2.1
KEMI	4	240	79.0	82	3	82	15	3422	7558	2.2
KEMIJÄRVI	6	171	33.1	44	3	44	54	1552	2261	1.5
KOLARI	6	337	40.4	15	7	15	78	2832	7473	2.6
MUONIO	4	138	50.4	11	0	11	89	1983	3907	2.0
PELKOSENNIEMI	4	105	59.8	5	8	5	48	1304	2595	2.0
ROVANIEMEN MLK	5	125	16.0	30	22	30	48	711	863	1.2
SALLA	4	133	38.9	9	-	9	91	1755	3104	1.8
SODANKYLÄ	8	206	47.6	12	7	12	63	2860	4617	1.6
YLITORNIO	4	95	45.1	12	-	12	88	1693	3023	1.8
YHTEENSÄ - TOTAL	677	35038	53.7	49	13	49	38	473246	800956	1.7

4. AVOINNA OLLEIDEN MAJOITUSLIIKKEIDEN (POISL. LEIRINTÄALUEET) KAPASITEETTI JA VASTAUSPROSENTIT SYYSKUUSSA 1990
 DISPONIBEL INKVARTERINGSKAPACITET OCH SVARSPROCENTERNA SEPTEMBER 1990
 AVAILABLE CAPACITY OF ACCOMMODATION ESTABLISHMENTS (EXCL. CAMPING SITES) AND RESPONSE PERCENTAGES, SEPTEMBER 1990

LÄÄNI-LÄN PROVINCE	KAPASITEETTI KAPACITET CAPACITY		PEITTÄVYYS, % TÄCKNING, % COVERAGE, %		YHTEENSÄ TOTALT TOTAL		HOTELLIT HOTELL HOTELS		YHTEENSÄ TOTALT TOTAL		HOTELLIT HOTELL HOTELS		MUUT ÖVRIGA OTHER	
	LUKUM. ANTAL NUMBER	HUONEET RUM ROOMS	LUKUM. ANTAL NUMBER	HUONEET RUM ROOMS	LUKUM. ANTAL NUMBER	HUONEET RUM ROOMS	LUKUM. ANTAL NUMBER	HUONEET RUM ROOMS	LUKUM. ANTAL NUMBER	HUONEET RUM ROOMS	LUKUM. ANTAL NUMBER	HUONEET RUM ROOMS	LUKUM. ANTAL NUMBER	HUONEET RUM ROOMS
UUDENMAAN - NYLAND HELSINKI	104 43	7845 4751	14464 8584	7379 4407	81 30	81 30	13449 7870	80 29	91.3 95.3	93.7 93.3	93.8 93.3	93.9 92.8	82.6 100.0	91.0 100.0
TURUN JA PORIN - ÅBO OCH BJÖRNE	104	4678	9286	4320	76	76	8344	74	92.3	97.5	94.7	97.9	85.7	92.5
AHVENANMAAN - ÅLAND	16	753	1749	646	12	12	1446	12	87.5	94.6	83.3	93.7	100.0	100.0
HÄMEEN	90	4511	8698	4176	71	71	7932	71	91.1	97.3	94.4	98.7	78.9	80.0
KYMEN	62	2443	5076	2301	51	51	4743	50	93.5	95.9	92.2	95.7	100.0	100.0
MIKKELIN	59	1865	4097	1614	39	39	3316	38	86.4	94.2	87.2	96.3	85.0	80.5
POHJOIS-KARJALAN	56	1282	2980	1088	40	40	2381	39	85.7	95.6	92.5	97.4	68.8	85.6
KUOPION	65	2204	4707	1897	41	41	3887	41	92.3	96.4	97.6	99.8	83.3	75.2
KESKI-SUOMEN	59	2255	4879	2145	46	46	4584	45	86.4	90.2	91.3	92.0	69.2	54.5
VAASAN - VASA	87	2941	5857	2648	63	63	4994	62	90.8	97.3	90.5	97.3	91.7	97.6
OULUN	109	3451	7926	3065	70	70	6546	70	91.7	98.0	97.1	99.2	82.1	87.8
LAPIN - SAPMI	181	4938	12106	3759	87	87	8356	87	86.7	92.9	93.1	96.1	80.9	82.4
KOKO MAA - HELA LANDET WHOLE COUNTRY	992	39166	81825	35038	677	677	69978	669	89.8	95.3	93.2	96.5	82.5	85.4

5. YÖPYMISTEN LUKUMÄÄRÄT LEIRINTÄALUEILLA TOUKO-SYYSKUUSSA 1990
 ANTAL GÄSTNÄTTER PÅ CAMPINGPLATSER I MAJ-SEPTEMBER 1990
 NUMBER OF NIGHTS SPENT AT CAMPING SITES IN MAY-SEPTEMBER 1990

ASUINMAA HEMLAND COUNTRY OF RESIDENCE	LÄÄNI - LÄN - PROVINCE										KOKO MAA HELA LANDET WHOLE COUNTRY YHTEENSÄ MUUTOS ÄNDR. TOTAL CHANGE %			
	UUDEN- MAAN LAND	TURUN- PORIN ÅBO- B: BORG	AHVE- NAN- MAAN ÅLAND	HÄMEEN KYMEN	MIK- KELIN KARJALAN	POHJOIS- KARJALAN	KUO- PION	KESKI- SUOMEN	VAASAN VASA	OULUN		LAPIN SAPMI		
SUOMI - FINLAND	86836	198703	39721	189783	113395	227325	109422	89079	95211	165038	342749	184906	1842168	-1.3
RUOTSI - SWEDEN	7198	4758	55351	2555	1509	2087	1074	1241	2159	8082	7974	4184	98172	6.2
SAKSAN LIITTO TASAVALTA WEST GERMANY	11699	6952	2796	5062	4347	13294	6592	3861	3059	1408	10100	19054	88224	1.9
NEUVOSTOLIITTO SOVIET UNION	1443	97	143	135	235	334	201	157	89	450	153	364	3801	38.2
YHDYSVALLAT UNITED STATES	587	197	32	122	141	375	80	64	133	92	183	350	2356	9.2
ISO-BRITANNIA/IRLANTI BRITAIN/IRELAND	997	363	119	316	336	269	133	136	215	138	354	1156	4532	25.3
NORJA - NORWAY	826	1271	1930	933	193	259	70	155	330	3013	4963	4434	18377	-12.3
ITALIA - ITALY	3373	856	85	698	760	1320	727	1086	733	160	1788	4622	16208	-5.1
SVEITSI - SWITZERLAND	2827	1227	196	1317	988	2034	870	981	663	522	2215	3501	17341	-8.6
RANSKA - FRANCE	3515	2268	174	676	1038	1403	841	1226	840	591	1870	6816	21258	26.6
TANSKA - DENMARK	1879	876	2314	723	374	560	348	245	308	254	683	1621	10185	3.2
ALANKOMAAT NETHERLANDS	3861	1880	420	1573	1709	1836	1021	1115	857	508	2868	3962	21610	8.3
JAPANI - JAPAN	6	20	8	26	21	251	20	2	33	22	45	118	572	122.6
ESPANJA/PORTUGALI SPAIN/PORTUGAL	1323	318	49	99	82	222	263	328	323	56	369	2169	5601	31.7
KANADA - CANADA	213	53	8	41	47	84	15	54	55	19	68	84	741	49.1
ITÄVALTA - AUSTRIA	932	366	52	291	607	525	270	361	238	137	1038	1842	6659	1.2
PUOLA - POLAND	2448	2350	5	1800	1209	572	458	813	958	1146	1060	688	13507	63.0
SAKSAN DEM. TASAVALTA EAST GERMANY	159	192	28	194	111	385	213	61	252	60	210	200	2065	138.7
UNKARI - HUNGARY	260	34	15	45	35	32	64	18	36	11	75	107	732	-10.8
BELGIA - BELGIUM	324	170	22	141	130	201	147	73	247	76	229	533	2293	10.8
TSEKKOSLOVAKIA CZECHOSLOVAKIA	188	82	5	155	34	28	19	59	9	30	81	71	761	14.8
ROMANIA/BULGARIA	53	-	-	47	9	6	-	-	5	4	276	13	413	244.2
ISLANDI - ICELAND	22	48	99	54	8	36	5	4	7	6	35	41	365	-67.8
MUU EUROOPPA REST OF EUROPE	371	70	1	195	37	132	36	61	40	109	65	136	1253	131.2
MUUT MAAT OTHER COUNTRIES	5299	191	8	251	422	217	100	565	1016	286	189	1971	10515	-
MUUT POHJOISMAAT YHT. SWE/NOR/DNK/ISL TOT.	9925	6953	59694	4265	2084	2942	1497	1645	2804	11355	13655	10280	127099	2.2
ULKOMAAT YHTEENSÄ FOREIGN COUNTRY TOTAL	49803	24639	63860	17449	14382	26462	13567	12666	12605	17180	36891	58037	347541	10.3
KAIKKI YHT. - TOTAL	136639	223342	103581	207232	127777	253787	122989	101745	107816	182218	379640	242943	2189709	0.4

6. YÖPYMISTEN LUKUMÄÄRÄT LEIRINTÄALUEILLA MAJOITUSMUODON MUKAAN TOUKO-SYYSKUUSSA 1990
 ANTAL GÄSTNÄTTER PÅ CAMPINGPLATSER EFTER ÖVERNATTNINGSSÄTT I MAJ-SEPTEMBER 1990
 NUMBER OF NIGHTS SPENT AT CAMPING SITES BY MODE OF LODGING IN MAY-SEPTEMBER 1990

LÄNNI LÄN PROVINCE	YÖPYMISIÄ - GÄSTNÄTTER - NIGHTS SPENT			MÖKEISSÄ/HUONEISSA I STUGOR/RUM IN COTTAGES/ROOMS			YHTEEN- SÄ TOTAL			YHTEEN- SÄ TOTAL	YHTEEN- SÄ TOTAL	KESKIMÄÄ- RAINEN VIIPYMIS- AIKA, VRK GENOMSN. STÄNTTID, DYGN AVERAGE LENGTH OF STAY, DAYS	PEITTÄ- VYYS, % TÄCKNING % COVERAGE %
	TELTOISSA I TÄLT IN TENTS	MATKAILUVAUNUISSA I HUSVAGNAR IN CARAVANS	YHTEEN- SÄ TOTAL	YHTEEN- SÄ TOTAL	YHTEEN- SÄ TOTAL	YHTEEN- SÄ TOTAL	YHTEEN- SÄ TOTAL	YHTEEN- SÄ TOTAL	YHTEEN- SÄ TOTAL				
UUDENMAAN - NYLAND	24002	20070	40794	77233	5731	18612	49803	136639	2.1	6	87		
TURUN JA PORIN - ABO OCH BJ	10185	9286	56607	114346	5168	52389	24639	223342	1.6	17	85		
AHVENANMAAN - ÅLAND	32376	19049	56524	27957	12435	19100	63860	103581	1.7	8	79		
HÄMEEN	7809	5785	41075	113997	3862	52160	17456	207232	1.7	16	83		
KYMEN	5997	5364	23723	71450	3021	32604	14382	127777	1.6	17	88		
MIKKELIN	9758	11318	60739	89120	5386	103928	26462	253787	1.6	18	83		
POHJOIS-KARJALAN	4728	5399	20535	54591	3440	47759	13567	122989	1.6	18	84		
KUOPION	4822	4849	17454	50796	2995	33495	12666	101745	1.5	14	85		
KESKI-SUOMEN	5253	3854	21737	49035	3498	37044	12605	107816	1.4	21	83		
VAASAN - VASA	4058	5075	29941	89255	8047	63022	17180	182218	1.5	25	85		
OULUN	10033	17715	88755	172595	9143	118269	36891	379635	1.4	46	90		
LAPIN - SAPMI	18420	26278	42814	99710	13339	100419	58037	242943	1.2	63	82		
KOKO MAA - HELA LANDET WHOLE COUNTRY	137441	134042	500798	1010085	76065	678801	347548	2189704	1.5	269	85		
TOUKOKUU - MAY	2084	2491	2708	25546	2982	21032	7557	49302	1.8	153	85		
KESÄKUU - JUNE	21140	27317	181877	250329	15598	174168	64055	606378	1.6	356	90		
HEINÄKUU - JULY	78002	71410	252879	593270	33407	337244	182819	1143393	1.4	362	88		
ELOKUU - AUGUST	34997	30341	61784	162038	22137	124397	87475	348219	1.5	353	83		
SYYSKUU - SEPTEMBER	1218	2483	1550	16902	1941	21950	5642	42412	1.8	149	69		



PL-PB 504
00101 Helsinki-Helsingfors

PMM
Sopimus
00100/617

Majoitustilasto 1990

Inkvarteringsstatistik
Accommodation Statistics
1990, Syyskuu - September

SVT Suomen Virallinen Tilasto
Finlands Officiella Statistik
Official Statistics of Finland

Central Statistical
Office of Finland

Transport
1990:20

Tiedustelut

Terttu Keikkala
(90) 17 341

Julkaisujen myynti:

Försäljning:

Hinta — Pris

Tilastokeskus
PL 504
00101 Helsinki
Puh. (90) 173 41

Statistikcentralen
PB 504
00101 Helsingfors
Tel. (90) 173 41

30 mk

ISSN 0784-8358
= Liikenne
ISSN 0785-6199
