

SVT

Liikenne ja matkailu 1995:6  
Transport and tourism

Tammi - Maaliskuu, January - March

5.5.1995

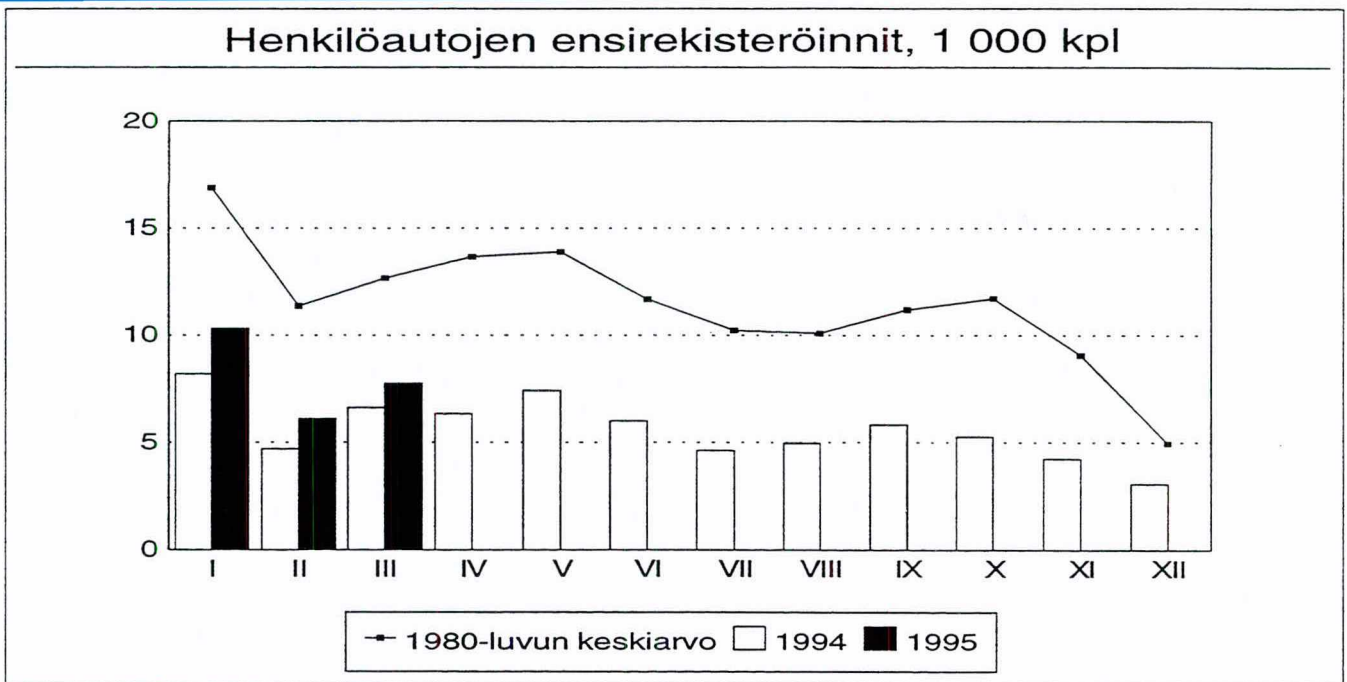

### Henkilöautojen ensirekisteröinnit lisääntyivät vajaat 24 %

Kuluvan vuoden tammi-maaliskuussa rekisteröitiin uusia henkilöautoja 24 157 eli 23,8 prosenttia enemmän kuin vuotta aiemmin. Ammattimaiseen käyttöön eli lähinnä taksiliikenteeseen rekisteröityjen uusien henkilöautojen määrä lisääntyi 29,2 prosenttia viime vuoden vastaavaan aikaan verrattuna. Kaikkiaan uusia autoja rekisteröitiin 26 521, mikä oli 29,4 prosenttia enemmän kuin edellisenä vuonna.

Saksassa valmistettujen autojen ensirekisteröinnit lisääntyivät kappalemääräisesti 2 168:lla ja Britanniasa valmistettujen 1 407:lla autolla vuotta aiemmasta. Rekisteröidyistä uusista henkilöautoista oli Saksassa valmistettuja 38 prosenttia, Japanissa valmistettuja 20 prosenttia, Ranskassa valmistettuja 12 prosenttia ja Britanniasa 11 prosenttia.

### Pakettiautojen kauppa vilkastui

Tammi-maaliskuussa rekisteröitiin 1 573 uutta pakettiautoa, mikä oli peräti 163 prosenttia ja 974 autoa enemmän kuin vuotta aiemmin. Uusia kuorma-autoja rekisteröitiin 707. Määrä kaksinkertaistui vuoden 1994 tammi-maaliskuuhun verrattuna. Linja-autojen ensirekisteröinnit puolestaan kolminkertaistuivat.

### Moottorikelkat rekisteriin

Helmikuun alusta lähtien tuli pakolliseksi moottorikelkkojen rekisteröinti. Maaliskuun loppuun mennessä oli uusia moottorikelkkoja rekisteröity 527 kappaletta. Lapin ja Oulun läänien osuus rekisteröinneistä oli yli puolet.

Sen sijaan moottoripyörien rekisteröinneissä alamaäki jatkui. Niiden rekisteröinnit vähenivät viidenneksen vuotta aiemmasta.

**1. Rekisteröidyt uudet ajoneuvot 1995**  
**Registered new vehicles 1995**

Kuukausi Month	Henkilöautot Passenger cars		Linja- autot Buses	Paketti- autot Light lorries	Kuorma-autot Heavy lorries		Yhteensä Total
	Yhteensä Total	Ammattim. Hire/reward			Yhteensä Total	Ammattim. Hire/reward	
I.....	10 318	329	45	553	273	190	11 189
II.....	6 094	223	21	433	205	147	6 753
III.....	7 745	263	18	587	229	176	8 579
IV.....							
V.....							
VI.....							
VII.....							
VIII.....							
IX.....							
X.....							
XI.....							
XII.....							
I-III/1995 <sup>1)</sup> .....	24 157	815	84	1 573	707	513	26 521
I-III/1994 <sup>1)</sup> .....	19 510	631	28	599	357	241	20 494
Muutos - Change %.	+23,8	+29,2	+200,0	+162,6	+ 98,0	+112,9	+29,4

Kuukausi Month	Moottori- pyörät Motor- cycles	Moottori- kelkat Snow- mobiles	Traktorit Agri- cultural tractors	Moottori- työkoneet Motor driven machines	Matkailu- perä- vaunut Caravans	Puoli- perä- vaunut Semi- trailers	Muut perävaunut Trailers	
							< 750 kg	> 750 kg
I.....	30	1	588	105	55	58	583	56
II.....	28	245	259	85	43	51	630	54
III.....	74	281	347	68	24	106	997	52
IV.....								
V.....								
VI.....								
VII.....								
VIII.....								
IX.....								
X.....								
XI.....								
XII.....								
I-III/1995 <sup>1)</sup> .....	132	527	1 194	258	122	215	2 210	162
I-III/1994 <sup>1)</sup> .....	165	-	942	166	72	215	2 313	124
Muutos - Change %..	-20,0	-	+26,8	+55,4	+69,4	0,0	-4,5	+30,6

1) Ilman Ahvenanmaata

## 2. Rekisteröidyt uudet ajoneuvot 1994 Registered new vehicles 1994

Kuukausi Month	Henkilöautot Passenger cars		Linja-autot Buses	Paketti- autot Light lorries	Kuorma-autot Heavy lorries		Yhteensä Total
	Yhteensä Total	Ammattim. Hire/reward			Yhteensä Total	Ammattim. Hire/reward	
I.....	8 196	256	14	228	114	79	8 552
II.....	4 695	183	4	177	102	72	4 978
III.....	6 619	192	10	194	141	90	6 964
IV.....	6 334	205	19	281	172	101	6 806
V.....	7 401	313	17	276	123	61	7 817
VI.....	6 009	330	11	377	226	136	6 623
VII.....	4 610	177	2	165	171	106	4 948
VIII.....	4 949	206	5	294	138	79	5 386
IX.....	5 819	215	23	290	165	111	6 297
X.....	5 264	253	33	349	207	148	5 853
XI.....	4 235	268	23	381	218	164	4 857
XII.....	3 070	262	42	352	338	255	3 802
Yhteensä - Total <sup>1)</sup>	67 201	2 860	203	3 364	2 115	1 402	72 883

Kuukausi Month	Moottori- pyörät Motorcycles	Traktorit Agri- cultural tractors	Moottori- työkoneet Motor driven machines	Matkailu- perävaunut Caravans	Puoliperä- vaunut Semitrailers	Muut perävaunut Trailers	
						< 750 kg	> 750 kg
I.....	42	434	82	18	53	630	40
II.....	31	213	39	24	88	653	39
III.....	92	295	45	30	74	1 030	45
IV.....	211	303	36	49	60	1 630	35
V.....	157	372	70	37	76	2 467	52
VI.....	103	144	67	64	59	1 953	59
VII.....	82	258	35	24	30	1 238	29
VIII.....	79	156	46	12	36	1 158	28
IX.....	33	218	54	30	81	2 991	67
X.....	7	174	82	25	75	709	44
XI.....	5	213	84	30	44	748	59
XII.....	10	156	89	8	119	538	71
Yhteensä - Total <sup>1)</sup> ..	852	2 936	729	351	795	15 745	568

1) Lopulliset tiedot ilman Ahvenanmaata

3. ENSIREKISTERÖINNIIT LÄÄNEITTÄIN  
FIRST REGISTRATIONS BY PROVINCE

LÄÄNI PROVINCE	KAIKKI AUTOT ALL AUTOMOBILES		HENKILÖAUTOT PASSENGER CARS			LINJA-AUTOT BUSES/COACHES	
	YHTEENSÄ TOTAL	AMMATTI- MAISET OPER. FOR HIRE/REWARD	YHTEENSÄ TOTAL	AMMAT- TIM. HIRE/ REWARD	YHTEISÖ- OMIST. COMPANY OWNED	YHT. TOTAL	AMMAT- TIM. HIRE/ REWARD
Uusimaa	8735	386	7966	198	3825	41	41
Helsinki	3622	165	3291	79	1986	7	7
Espoo	1427	69	1326	32	637	27	27
Vantaa	1296	49	1195	31	693	2	2
Turku ja Pori	3525	196	3196	102	828	5	5
Turku	858	37	788	15	273	1	1
Häme	3528	172	3182	95	798	6	5
Tampere	974	34	874	22	294	1	1
Kymi	2011	105	1864	52	518	9	9
Mikkeli	854	54	796	35	159	1	1
Pohjois-Karjala	655	54	595	36	167	-	-
Kuopio	1044	88	974	61	343	6	6
Keski-Suomi	1397	71	1291	44	398	4	4
Vaasa	2216	170	1999	78	701	4	4
Oulu	1793	113	1613	67	427	5	5
Oulu	557	21	479	7	183	1	1
Lappi	762	72	680	47	191	3	3
Ahvenanmaa	-	-	-	-	-	-	-
KOKO MAA WHOLE COUNTRY	26521	1481	24157	815	8355	84	83
Bensiini-Gasoline	22982	237	22808	235	7973	-	-
Diesel	3539	1244	1349	580	382	84	83
Muu - Other	-	-	-	-	-	-	-

## TILASTOKESKUS

PAKETTIAUTOT VANS, PICK-UPS		KUORMA-AUTOT LORRIES >3500 KG		MOOTTORI- PYÖRÄT MOTOR CYCLES	TRAK- TORIT AGRIC. TRACT- ORS	MOOTTORI- TYÖKONEET MOTOR DRIVEN EQUIPMENT	MATKAI- LUPERÄV. CARA- VANS	MUUT PERÄV (SEMI) TRAIL- ERS
YHT. TOTAL	AMMATT. HIRE/ REWARD	YHT. TOTAL	AMMATT. HIRE/ REWARD					
539	39	189	108	65	103	57	38	612
229	20	95	59	14	6	17	8	292
60	5	14	5	34	3	5	6	36
76	10	23	6	4	1	13	10	47
218	6	106	83	16	198	30	28	368
46	2	23	19	5	4	5	7	33
248	6	92	66	18	164	45	18	322
81	3	18	8	3	3	11	8	60
81	1	57	43	10	63	21	2	133
37	2	20	16	3	55	10	1	90
41	1	19	17	-	49	16	-	90
34	1	30	20	4	82	13	3	145
77	2	25	21	2	62	23	2	129
117	8	96	80	9	245	15	10	366
122	-	53	41	4	143	16	14	237
60	-	17	13	2	4	3	4	54
59	4	20	18	1	30	12	6	95
-	-	-	-	-	-	-	-	-
1573	70	707	513	132	1194	258	122	2587
174	2	-	-	132	1	2	-	-
1399	68	707	513	-	1192	256	-	-
-	-	-	-	-	1	-	-	-

TILASTOKESKUS  
1995 TAMMI-MAALISKUU - JANUARY-MARCH

4. ENSIREKISTERÖINNIIT VALMISTUSMAAN MUKAAN  
FIRST REGISTRATIONS BY COUNTRY OF ORIGIN

	HENKILÖ- AUTO PASSENGER CAR	LINJA- AUTO BUS/ COACH	PAKETTI- AUTO VAN/ PICK-UP	KUORMA- AUTO LORRY	MOOTT. PYÖRÄ MOTOR CYCLE	TRAK- TORI AGRIC. TRACTOR	MATKAI- LUPERÄ- VAUNU CARAVAN
YHTEENSÄ - TOTAL	24157	84	1573	707	132	1194	122
JAPANI - JAPAN	4831	-	703	16	50	6	-
SAKSA - GERMANY	9073	12	777	183	1	84	7
SUOMI - FINLAND	1	-	-	88	-	506	89
RUOTSI - SWEDEN	961	70	10	306	-	-	21
RANSKA - FRANCE	2832	2	6	9	1	88	-
VENÄJÄ - RUSSIA	423	-	-	-	5	23	-
ITALIA - ITALY	705	-	5	22	44	76	-
BRITANNIA - UNITED KINGDOM	2567	-	10	1	-	308	-
ALANKOMAAT - NETHERLANDS	577	-	-	-	-	-	-
YHDYSVALLAT - USA	150	-	8	44	8	2	-
BELGIA - BELGIUM	58	-	-	26	-	-	-
ESPANJA - SPAIN	547	-	10	-	-	-	-
ETELÄ-KOREA - SOUTH KOREA	61	-	18	-	-	-	-
INTIA - INDIA	-	-	-	-	2	-	-
ITÄVALTA - AUSTRIA	-	-	-	-	6	-	-
KANADA - CANADA	7	-	1	9	-	-	-
PUOLA - POLAND	-	-	-	-	-	1	-
SVEITSI - SWITZERLAND	-	-	-	-	-	1	-
TSEKINMAA -CZECH	73	-	1	-	2	95	-
TUNTEMATON - UNKNOWN	615	-	-	3	13	3	5

TILASTOKESKUS  
1995 TAMMI-MAALISKUU - JANUARY-MARCH

5. ENSIREKISTERÖIDYT HENKILÖAUTOT MOOTTORIN TILAVUUDEN MUKAAN  
FIRST REGISTRATIONS OF PASSENGER CARS BY CYLINDER CAPACITY

	ISKUTILAVUUS CM3 - CYLINDER CAPACITY CCM					
	YHTEENSÄ TOTAL	-999	1000- 1399	1400- 1599	1600- 1999	2000-
YHTEENSÄ - TOTAL	24157	224	4329	8132	9280	2192
VÄHÄPÄÄSTÖINEN-LOW EXHAUST	23547	222	4328	8129	8797	2071
KÄYTTÖ - OPERATION:						
YKSITYINEN - OWN ACCOUNT	19688	179	3594	6934	7398	1583
VÄHÄPÄÄSTÖINEN-LOW EXHAUST	19388	177	3593	6931	7180	1507
AMMATTIM. - HIRE/REWARD	815	-	-	4	454	357
VÄHÄPÄÄSTÖINEN-LOW EXHAUST	567	-	-	4	248	315
OMISTAJA - POSSESSION:						
YKSITYINEN - PRIVATE	15596	96	2871	5813	5637	1179
OMISTUS-OWNERSHIP	11745	61	2124	4225	4365	970
HALTIJUUS LEASING	73	1	21	16	26	9
HALTIJUUS TYÖSUHDE	120	-	5	36	67	12
HALTIJUUS MUU	3658	34	721	1536	1179	188
YRITYS, MUU YHTEISÖ - COMPANY	8355	122	1423	2285	3577	948
OMISTUS-OWNERSHIP	4977	46	824	1426	2038	643
HALTIJUUS LEASING	2176	65	367	552	1023	169
HALTIJUUS TYÖSUHDE	12	-	1	3	6	2
HALTIJUUS MUU	1190	11	231	304	510	134
VALTIO/KUNTA-STATE, MUNICIPALITY	206	6	35	34	66	65
OMISTUS-OWNERSHIP	108	1	14	18	32	43
HALTIJUUS LEASING	37	5	13	9	10	-
HALTIJUUS MUU	61	-	8	7	24	22

SVT

---

**SVT Suomen Virallinen Tilasto**  
**Finlands Officiella Statistik**  
**Official Statistics of Finland**

**Liikenne ja matkailu 1995:6**  
**Transport and tourism**

Tiedustelut – Inquiries:

**Irmeli Segerholm**  
**(90) 17 341**