

Rekisteröidyt uudet ajoneuvot

Registered New Vehicles

1996, tammi - joulukuu, January - December

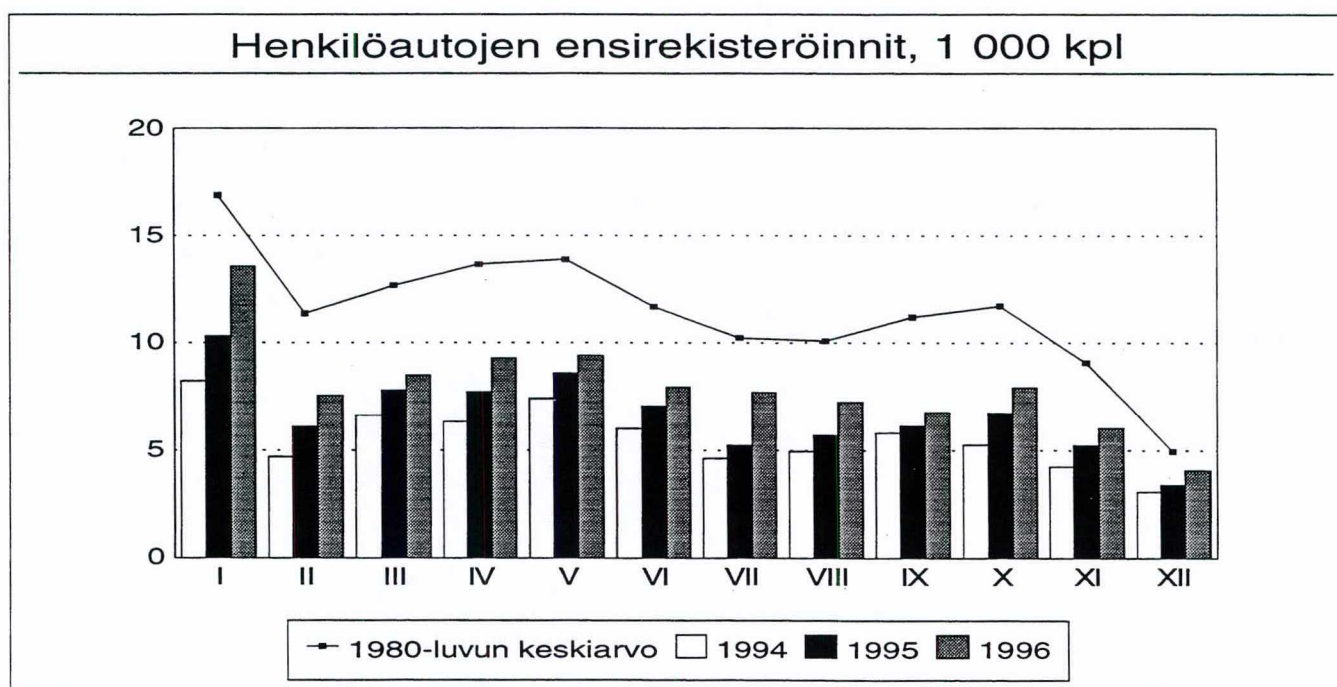

Henkilöautoja rekisteröitiin lähes 96 000

Viime vuonna rekisteröitiin 95 830 uutta henkilöautoa. Rekisteröintien määrä nousi viidenneksellä eli lähes 16 000 autolla edellisvuoteen verrattuna. 1980-luvun keskiarvosta ollaan vielä jäljessä yli 41 000 kappaletta.

Rekisteröidyistä uusista henkilöautoista 40 prosenttia oli valmistettu Saksassa, Japanissa 15 prosenttia, Ranskassa 13 prosenttia ja Iso-Britanniassa vajaat 11 prosenttia. Uusista henkilöautoista oli yritysten ja yhteisöjen omistuksessa 39 prosenttia.

Viime vuonna rekisteröitiin 8 883 uutta pakettiautoa, mikä oli 33 prosenttia ja 2 194 autoa enemmän kuin edellisvuonna. Uusien kuorma-autojen rekiste-

röinnit lisääntyivät 5 prosentilla ja linja-autojen 44 prosentilla vuotta aiempaan verrattuna. Kaikkiaan uusia henkilö-, linja-, paketti- ja kuorma-autoja rekisteröitiin 108 900, mikä oli viidenneksen enemmän kuin vuotta aiemmin.

Mopot, moottorikelkat ja moottoripyörät

Vuoden loppuun mennessä oli uusia mopoja rekisteröity 5 159 kappaletta ja moottorikelkkoja 4 792 kappaletta. Moottoripyöriä rekisteröitiin 1 304 eli 30 prosenttia edellisvuotta enemmän.

1. Rekisteröidyt uudet ajoneuvot 1996
Registered new vehicles 1996

Kuukausi Month	Henkilöautot Passenger cars		Linja- autot Buses	Paketti- autot Light lorries	Kuorma-autot Heavy lorries		Yhteensä Total
	Yhteensä Total	Ammattim. Hire/reward			Yhteensä Total	Ammattim. Hire/reward	
I.....	13 567	325	79	957	349	234	14 952
II.....	7 532	272	22	626	280	175	8 460
III.....	8 456	241	41	734	251	162	9 482
IV.....	9 259	258	34	745	239	140	10 277
V.....	9 390	263	44	809	346	186	10 589
VI.....	7 918	336	34	669	278	171	8 899
VII.....	7 682	255	30	597	251	159	8 560
VIII.....	7 244	261	23	680	206	108	8 153
IX.....	6 760	242	49	738	464	269	8 011
X.....	7 912	301	21	843	250	162	9 026
XI.....	6 044	303	42	785	349	209	7 220
XII.....	4 066	230	35	700	470	302	5 271
I-XII/1996 ¹⁾	95 830	3 287	454	8 883	3 733	2 277	108 900
I-XII/1995 ¹⁾	79 890	3 070	315	6 689	3 567	2 554	90 461
Muutos - Change %.	+20.0	+7.1	+44.1	+32.8	+4.7	-10.8	+20.4

Kuukausi Month	Moottori- pyörät Motor- cycles	Mopot Mopeds	Moottori- kelkat Snow- mobiles	Traktorit Agri- cultural tractors	Moottori- työkoneet Motor driven machines	Matkailu- perä- vaunut Caravans	Puoli- perä- vaunut Semi- trailers	Muut perävaunut Trailers	
								< 750 kg	> 750 kg
I.....	35	211	1 089	1 081	147	58	128	665	174
II.....	34	285	699	378	100	33	63	706	134
III.....	91	431	498	331	78	33	31	989	139
IV.....	337	760	131	492	97	59	57	1 505	184
V.....	319	931	15	560	109	61	87	2 516	212
VI.....	187	798	8	286	116	55	80	1 919	203
VII.....	125	609	2	197	67	29	48	1 634	146
VIII.....	111	418	5	218	59	22	98	1 335	125
IX.....	40	299	13	287	84	45	173	1 400	190
X.....	13	192	213	453	96	35	194	1 389	226
XI.....	6	120	854	414	131	18	188	977	145
XII.....	6	105	1 265	290	97	12	17	755	148
I-XII/1996 ¹⁾	1 304	5 159	4 792	4 987	1 181	460	1 164	15 790	2 026
I-XII/1995 ¹⁾	1 006	1 258 ²⁾	2 460 ³⁾	4 119	1 055	395	930	13 130	1 870
Muutos - Change %.	+29.6	.	.	+21.1	+11.9	+16.5	+25.2	+20.3	+8.3

1) Ilman Ahvenanmaata
2) Tiedot 1.7.1995 alkaen
3) Tiedot 1.2.1995 alkaen

2. Rekisteröidyt uudet ajoneuvot 1995 Registered new vehicles 1995

Kuukausi Month	Henkilöautot Passenger cars		Linja- autot Buses	Paketti- autot Light lorries	Kuorma-autot Heavy lorries		Yhteensä Total
	Yhteensä Total	Ammattim. Hire/reward			Yhteensä Total	Ammattim. Hire/reward	
I.....	10 318	329	45	553	273	190	11 189
II.....	6 095	223	21	433	205	147	6 754
III.....	7 766	263	18	588	231	177	8 603
IV.....	7 686	237	17	539	261	177	8 503
V.....	8 543	348	25	585	290	185	9 443
VI.....	7 040	321	37	598	334	217	8 009
VII.....	5 247	205	7	460	220	161	5 934
VIII.....	5 701	234	36	494	209	136	6 440
IX.....	6 142	200	35	604	249	159	7 030
X.....	6 731	242	19	574	313	245	7 637
XI.....	5 239	236	22	674	335	246	6 270
XII.....	3 382	232	33	587	647	514	4 649
Yhteensä - Total ¹⁾	79 890	3 070	315	6 689	3 567	2 554	90 461

Kuukausi Month	Moottori- pyörät Motor- cycles	Mopot Mopeds	Moottori- kelkat Snow- mobiles	Traktorit Agri- cultural tractors	Moottori- työkoneet Motor driven machines	Matkailu- perä- vaunut Caravans	Puoli- perä- vaunut Semi- trailers	Muut perävaunut Trailers	
								< 750 kg	> 750 kg
I.....	30	-	3	588	105	56	58	515	125
II.....	28	-	245	259	85	43	51	563	121
III.....	74	-	289	347	70	24	106	896	155
IV.....	251	-	92	403	77	36	74	1 263	161
V.....	211	-	18	420	107	53	63	1 998	187
VI.....	181	3	5	298	99	61	92	1 720	214
VII.....	76	333	4	238	64	24	29	1 262	115
VIII.....	82	322	3	272	65	16	123	1 157	140
IX.....	31	235	4	301	67	25	107	1 122	175
X.....	15	173	61	309	107	31	77	1 162	191
XI.....	6	111	816	358	112	17	89	827	140
XII.....	21	81	920	326	97	9	61	645	146
Yhteensä - Total ¹⁾	1 006	1 258	2 460	4 119	1 055	395	930	13 130	1 870

1) Lopulliset tiedot ilman Ahvenanmaata

3. ENSIREKISTERÖINNIIT LÄÄNEITTÄIN
FIRST REGISTRATIONS BY PROVINCE

LÄÄNI PROVINCE	KAIKKI AUTOT ALL AUTOMOBILES		HENKILÖAUTOT PASSENGER CARS			LINJA-AUTOT BUSES/COACHES	PAKETTIAUTOT VANS, PICK-UPS		
	YHTEENSÄ TOTAL	AMMATTI- MAISET OPER. FOR HIRE/REWARD	YHTEENSÄ TOTAL	AMMAT- TIM. HIRE/ REWARD	YHTEISÖ- OMIST. COMPANY OWNED	YHT. TOTAL	AMMAT- TIM. HIRE/ REWARD	YHT. TOTAL	AMMAT- TIM. HIRE/ REWARD
Uusimaa	38342	1808	34322	900	17291	212	202	2699	155
Helsinki	16354	719	14581	340	8766	103	94	1232	79
Espoo	6462	215	6051	119	3186	60	59	287	11
Vantaa	5441	269	4947	128	2861	18	18	286	37
Turku ja Pori	14354	835	12472	410	3478	53	52	1284	31
Turku	3460	176	3119	85	1141	12	11	210	10
Häme	14357	838	12402	369	3483	47	46	1347	66
Tampere	4401	278	3720	86	1454	26	25	450	41
Kymi	7525	390	6728	213	2079	25	23	554	13
Mikkeli	3250	287	2885	194	730	21	18	243	5
Pohjois-Karjala	2722	244	2400	145	718	10	8	209	6
Kuopio	4327	313	3819	173	1511	18	17	334	25
Keski-Suomi	5010	296	4474	177	1449	13	13	373	9
Vaasa	8672	579	7275	257	2642	21	19	969	25
Oulu	7301	489	6465	289	2091	23	21	562	11
Oulu	2246	101	1983	43	899	7	6	173	4
Lappi	3027	291	2575	160	789	11	11	309	30
Ahvenanmaa	-	-	-	-	-	-	-	-	-
KOKO MAA WHOLE COUNTRY	108900	6370	95830	3287	36266	454	430	8883	376
Bensiini-Gasoline	83608	453	82878	405	32055	-	-	727	48
Diesel	25281	5915	12949	2882	4210	452	428	8150	328
Muu - Other	11	2	3	-	1	2	2	6	-

KUORMA-AUTOT LORRIES >3500 KG		MOOTTORI- PYÖRÄT MOTOR CYCLES	MOPOT MOPEDS	MOOTTORI- KELKAT SNOW- MOBILES	TRAK- TORIT AGRIC. TRACT- ORS	MOOTTORI- TYÖKONEET MOTOR DRIVEN EQUIPMENT	MATKAILU- PERÄVAUNUT CARAVANS	MUUT PERÄV. (SEMI) TRAIL- ERS
YHT. TOTAL	AMMATT. HIRE/ REWARD							
1109	551	421	832	467	386	333	158	4128
438	206	153	157	98	23	127	31	1579
64	26	90	129	142	16	44	27	333
190	86	59	99	80	19	44	31	366
545	342	282	970	112	858	150	64	2728
119	70	57	101	22	60	27	20	346
561	357	138	534	241	591	151	66	2455
205	126	29	82	51	51	32	26	360
218	141	71	434	239	273	75	30	1327
101	70	30	215	219	274	42	2	783
103	85	27	242	236	212	46	6	833
156	98	77	311	355	387	53	23	897
150	97	42	205	314	299	73	23	1002
407	278	113	755	405	974	109	31	2100
251	168	78	476	706	553	92	31	1809
83	48	20	71	121	10	20	6	420
132	90	25	184	1497	180	57	26	916
-	-	-	-	-	-	-	-	-
3733	2277	1304	5159	4792	4987	1181	460	18980
3	-	1304	5159	4792	23	36	-	-
3730	2277	-	-	-	4964	1127	-	-
-	-	-	-	-	-	18	-	-

4. ENSIREKISTERÖINNIIT VALMISTUSMAAN MUKAAN
FIRST REGISTRATIONS BY COUNTRY OF ORIGIN

	HENKILÖ- AUTO PASSENGER CAR	LINJA- AUTO BUS/ COACH	PAKETTI- AUTO VAN/ PICK-UP	KUORMA- AUTO LORRY	MOOTT. PYÖRÄ MOTOR CYCLE	TRAK- TORI AGRIC. TRACTOR	MATKAI- LUPERÄ- VAUNU CARAVAN
YHTEENSÄ - TOTAL	95830	454	8883	3732	1304	4987	460
SAKSA - GERMANY	37900	69	4331	1122	55	430	55
JAPANI - JAPAN	14509	-	2436	33	716	55	-
RANSKA - FRANCE	12680	-	78	9	22	232	3
ISO-BRITANNIA - UK	10041	-	226	-	6	1570	2
ITALIA - ITALY	3906	34	504	254	182	354	-
ALANKOMAAT - NETHERLANDS	3891	-	4	5	-	-	-
VENÄJÄ - RUSSIA	2914	-	6	-	45	33	-
ESPANJA - SPAIN	2342	-	994	2	-	-	-
RUOTSI - SWEDEN	2196	336	30	1439	2	4	119
YHDYSVALLAT - USA	1353	1	66	299	95	52	-
TSEKKI - CZECH	969	-	88	-	-	230	-
ETELÄ-KOREA - SOUTH KOREA	226	-	31	-	-	-	-
UNKARI - HUNGARY	176	1	-	-	-	-	-
KANADA - CANADA	186	-	-	30	-	-	-
BELGIA - BELGIUM	50	-	6	148	-	-	-
ITÄVALTA - AUSTRIA	6	-	-	-	12	-	-
SUOMI - FINLAND	3	4	-	376	9	1960	254
PORTUGALI - PORTUGAL	1	-	-	-	-	-	-
INTIA - INDIA	-	-	-	-	7	-	-
JUGOSLAVIA - YUGOSLAVIA	-	-	-	-	-	-	5
KIINA - CHINA	-	-	-	-	-	1	-
PUOLA - POLAND	-	-	-	-	-	14	-
SVEITSI - SWITZERLAND	-	-	-	-	-	1	-
TANSKA - DENMARK	-	-	-	-	-	-	1
TURKKI - TURKEY	-	3	-	-	-	-	-
SLOVAKIA	-	-	-	-	-	38	-
TUNTEMATON - UNKNOWN	2481	6	82	15	153	10	21

5. ENSIREKISTERÖIDYT HENKILÖAUTOT MOOTTORIN TILAVUUDEN MUKAAN
FIRST REGISTRATIONS OF PASSENGER CARS BY CYLINDER CAPACITY

	ISKUTILAVUUS CM3 - CYLINDER CAPACITY CCM					
	YHTEENSÄ TOTAL	-999	1000-	1400-	1600-	2000-
			1399	1599	1999	
YHTEENSÄ - TOTAL	95830	721	18374	26665	40372	9698
VÄHÄPÄÄSTÖINEN-LOW EXHAUST	94538	716	18372	26664	39844	8942
KÄYTTÖ - OPERATION:						
YKSITYINEN - OWN ACCOUNT	76299	547	15150	21905	32394	6303
VÄHÄPÄÄSTÖINEN-LOW EXHAUST	75418	542	15148	21904	31991	5833
AMMATTIM. - HIRE/REWARD	3287	-	1	7	996	2283
VÄHÄPÄÄSTÖINEN-LOW EXHAUST	3019	-	1	7	940	2071
OMISTAJA - POSSESSION:						
YKSITYINEN - PRIVATE	58488	444	12650	17445	22732	5217
OMISTUS-OWNERSHIP	43190	269	8810	12682	17099	4330
HALTIJUUS LEASING	321	3	82	84	125	27
HALTIJUUS TYÖSUHDE	685	-	30	119	436	100
HALTIJUUS MUU	14292	172	3728	4560	5072	760
YRITYS, MUU YHTEISÖ - COMPANY	36266	267	5545	9109	17239	4106
OMISTUS-OWNERSHIP	21628	136	3314	5483	10055	2640
HALTIJUUS LEASING	9367	106	1321	2236	4913	791
HALTIJUUS TYÖSUHDE	68	-	8	14	44	2
HALTIJUUS MUU	5203	25	902	1376	2227	673
VALTIO/KUNTA-STATE, MUNICIPALITY	1076	10	179	111	401	375
OMISTUS-OWNERSHIP	526	8	73	65	185	195
HALTIJUUS LEASING	125	2	59	29	29	6
HALTIJUUS MUU	425	-	47	17	187	174

SVT

SVT Suomen Virallinen Tilasto
Finlands Officiella Statistik
Official Statistics of Finland

Liikenne ja matkailu 1997:1
Transport och turism
Transport and tourism

Tiedustelut – Inquiries:

Irmeli Segerholm
(90) 17 341