



Tilastotiedotus Statistisk rapport

ISSN 0355-2306

Tilastokeskus
Statistikcentralen
Central Statistical Office of Finland

1987

Tiedustelut - Förfrågningar

Riitta Aho
Marketta Oinonen
90-58 001

Päiväys - Datum

31.8.1987

Sarja ja nro - Serie och nr

PA 1987:30

**PALKAT
LÖNER**

**Valtion työsuhteisten palkat
lokakuussa 1986**

**Löner för statsanställda månads-
avlönade i arbetsavtalsför-
hållande i oktober 1986**

© Tilastokeskus 1987

Tämän teoksen osittainenkin kopioiminen on kielletty tekijänoikeuslain (404/61, muut. 897/80) ja valokuvain (405/61, muut. 898/80) sekä Suomen valtion ja Kopiosto r.y.:n tekemän sopimuksen mukaisesti.

ISSN 0355-2306

Helsinki 1987. Valtion painatuskeskus

SISÄLLYSLUETTELO

	Sivu
YHTEENVETO TULOKSISTA	
Julkisen sektorin kuukausipalkkaiset	3
Valtion työsuhhteisten kuukausipalkkaisten lukumäärät ja keskimääräinen kokonaisansio vuosina 1966-1986	4
Työsuhhteisten jakautuminen ansiotason mukaan	5
Työsuhhteiset budjetin pääluokan mukaan	6
Työsuhhteisten sukupuoli ja yleissivistys ...	8
 TILASTON TUOTANTOTAVASTA	
Tiedustelun kohdejoukko ja tietosisältö	9
Tilaston käsitteistä	11
Taulukoissa käytetyistä luokitteluista	12
Julkaisussa käytetyistä symboleista	13
Tulosten luotettavuudesta	13
Tietojen käyttö ja saatavuus	13
 TAULUKOT	
1. Valtion työsopimussuhhteisten kotimaassa toimivien toimihenkilöiden ja työntekijöiden lukumäärät ja palkat toimialaluokituksen ja sukupuolen mukaan lokakuussa 1986	15
2. Valtion työsopimussuhhteisten toimihenkilöiden ja työntekijöiden lukumäärät, ansiot ja työaika valtion tehtäväryhmän mukaan lokakuussa 1986	17
3. Valtion työsopimussuhhteisten kuukausipalkkaisten toimihenkilöiden ja työntekijöiden jakautuminen palvelusvuosien lukumäärän ja sukupuolen mukaan ikäryhmittäin lokakuussa 1986	25
4. Valtion työsopimussuhhteisten kotimaassa toimivien kuukausipalkkaisten toimihenkilöiden ja työntekijöiden lukumäärät ja ansiot koulutusalan, koulutusasteen, tutkinnon ja sukupuolen mukaan lokakuussa 1986	26

INNEHÅLLSFÖRTECKNING

	Sida
SAMMANDRAG AV RESULTATEN	
Månadsavlönade inom den offentliga sektorn	3
Antalet månadsavlönade i arbetsavtalsförhållande och genomsnittlig totalförtjänst åren 1966-1986	4
Fördelningen av anställda i arbetsavtalsförhållande enligt förtjänstnivå	5
Anställda i arbetsavtalsförhållande efter huvudtitel i budgeten	6
Kön och allmänbildning (anställda i arbetsavtalsförhållande)	8
 STATISTIKENS PRODUKTIONSMETOD	
Förfrågningens urval och uppgiftsinnehåll ..	9
Statistiska begrepp	11
Klassificeringar som använts i tabellerna ..	12
Symboler i publikationen	13
Tillförlitlighet	13
Användning av uppgifter och tillgänglighet .	13
 TABELLER	
1. Antalet statstjänstemän och arbetstagare anställda i arbetsavtalsförhållande i hemlandet och deras löner enligt näringsgrensindelningen och kön i oktober 1986	15
2. Antalet statstjänstemän och arbetstagare i arbetsavtalsförhållande, deras förtjänst och arbetstid enligt statens uppgiftsgrupp i oktober 1986	17
3. Statsanställda månadsavlönade tjänstemän och arbetstagare i arbetsavtalsförhållande fördelade enligt tjänsteår och kön i åldersgrupper i oktober 1986	25
4. Antalet statstjänstemän och arbetstagare anställda i arbetsavtalsförhållande i hemlandet och deras löner efter utbildningsbranch, utbildningsnivå, examen och kön i oktober 1986	26

<p>5. Valtion työsopimussuhteisten kotimaassa toimivien kuukausipalkkaisten toimihenkilöiden ja työntekijöiden lukumäärät ja keskimääräiset ansiot ammattiryhmän, koulutusasteen ja sukupuolen mukaan lokakuussa 1986</p>	34	<p>5. Antalet månadsavlönade statstjänstemän och arbetstagare i arbetsavtalsförhållande i hemlandet och deras genomsnittliga förtjänster efter yrkesgrupp, utbildningsnivå och kön i oktober 1986 ...</p>	34
<p>6. Valtion työsopimussuhteisten kotimaassa toimivien kuukausipalkkaisten toimihenkilöiden ja työntekijöiden lukumäärät, ansiot ja sukupuoli ammattiryhmän mukaan lokakuussa 1986</p>	55	<p>6. Antalet månadsavlönade statstjänstemän och arbetstagare i arbetsavtalsförhållande i hemlandet och deras förtjänst och kön efter yrkesgrupp i oktober 1986</p>	55
<p>7. Valtion työsopimussuhteisten kotimaassa toimivien kuukausipalkkaisten toimihenkilöiden ja työntekijöiden lukumäärät sekä kokonaisansion desillit, keskihajonta ja vaihtelukerroin ammattiryhmän ja sukupuolen mukaan lokakuussa 1986 ...</p>	65	<p>7. Antalet månadsavlönade statstjänstemän och arbetstagare i arbetsavtalsförhållande i hemlandet samt totalförtjänstens deciler, medelspridning och variationskoefficient efter yrkesgrupp och kön i oktober 1986</p>	65
<p>8. Valtion työsopimussuhteisten kuukausipalkkaisten toimihenkilöiden ja työntekijöiden lukumäärät ja ansiot sekä lukumäärän ja kokonaisansion prosentuaalinen jakautuminen budjetin pääluokan ja kokonaisansion tuloluokkien ja sukupuolen mukaan lokakuussa 1986</p>	89	<p>8. Antalet månadsavlönade statstjänstemän och arbetstagare i arbetsavtalsförhållande och deras löner samt totalförtjänstens procentuella fördelning enligt budgetens huvudtitel och totalförtjänst enligt inkomstklass och kön i oktober 1986</p>	89
<p>9. Valtion työsopimussuhteisten kotimaassa toimivien kuukausipalkkaisten toimihenkilöiden ja työntekijöiden lukumäärät ja keskimääräiset kokonaisansiot koulutusasteen, sukupuolen ja ikäryhmän mukaan lokakuussa 1986</p>	93	<p>9. Antalet månadsavlönade statstjänstemän och arbetstagare anställda i arbetsavtalsförhållande i hemlandet och deras genomsnittliga totalinkomster enligt utbildningsnivå, kön och åldersgrupp i oktober 1986</p>	93
<p>10. Valtion työsopimussuhteisten kuukausipalkkaisten toimihenkilöiden ja työntekijöiden lukumäärät ja kokonaisansiot sukupuolen mukaan lääneittäin lokakuussa 1986</p>	94	<p>10. Antalet månadsavlönade statstjänstemän och arbetstagare i arbetsavtalsförhållande och deras totalförtjänster efter kön länsvis i oktober 1986</p>	94
<p>11. Valtion työsopimussuhteisten kuukausipalkkaisten toimihenkilöiden ja työntekijöiden lukumäärät, sekä lukumäärien ja kokonaisansion prosenttikertymät tuloluokan ja sukupuolen mukaan lokakuussa 1986</p>	95	<p>11. Antalet månadsavlönade statstjänstemän och arbetstagare i arbetsavtalsförhållande samt den kumulativa procentuella fördelningen av antalet tjänstemän och arbetstagare och totalförtjänsten efter inkomstklass och kön i oktober 1986</p>	95

**VALTION TYÖSUHTEISTEN KUUKAUSIPALKAISTEN PALKAT
LOKAKUUSSA 1986**

YHTEENVETO TULOXSISTA

Kotimaassa toimivien työsuhteisien kokonaiskeskiansio oli vuoden 1986 lokakuussa 6 182 mk. Se kasvoi edellisestä vuodesta 6,9 %. Vastaavat luvut säännöllisen työajan keskiansion osalta olivat 6 058 mk ja 7,2 %.

Julkisen sektorin kuukausipalkkaiset

Taulukkoon A on koottu sekä valtion että kuntasektorin kuukausipalkkaisten kokoaikaisten henkilöiden lukumäärien kehitystä kuvaavia tietoja. Työsuhteisien henkilöstön lukumäärä kasvoi vuosina 1970-1986 selvästi, valtiolla 7,2 % ja kunnilla 7,1 % keskimäärin vuodessa. Vastaavat luvut virkasuhteisilla olivat 1,7 % ja 3,9 %. Kuntasektorin kuukausipalkkaisten henkilöstön lukumäärän lisäys (4,6 % vuodessa) oli selvästi suurempi kuin valtion (2,8 %). Tällä vuosikymmenellä lukumäärien kasvu on hidastunut.

LÖNER FÖR STATSANSTÄLLDA MÅNADSAVLÖNADE I ARBETSAVTALSFÖRHÅLLANDE I OKTOBER 1986

SAMMANDRAG AV RESULTATEN

Genomsnittliga totalförtjänster för anställda i arbetsavtalsförhållande i hemlandet var 6 182 mk i oktober 1986. Förtjänsterna ökade med 6,9 % från föregående år. Motsvarande siffror för de genomsnittliga förtjänsterna för ordinarie arbetstid var 6 058 mk och 7,2 %.

Månadsavlönade inom den offentliga sektorn

Tabell A innehåller uppgifter om utvecklingen av antalet månadsavlönade heltidsanställda både inom staten och den kommunala sektorn. Antalet anställda i arbetsavtalsförhållande ökade tydligt under åren 1970-1986, inom staten 7,2 % i året och inom kommunerna 7,1 % i året. För de anställda i tjänsteförhållande var 1,7 % och 3,9 %. Ökningen av antalet månadsavlönade kommunalanställda (4,6 % /år) var tydligt större än inom staten (2,8 %). Inom detta årtionde har ökningen av antalet anställda blivit långsammare.

KUVIO 1. Julkisen sektorin täyspalkkaiset kotimaassa toimivat kuukausipalkkaiset

FIGUR 1. Antalet månadsavlönade anställda med full lön inom den offentliga sektorn i hemlandet

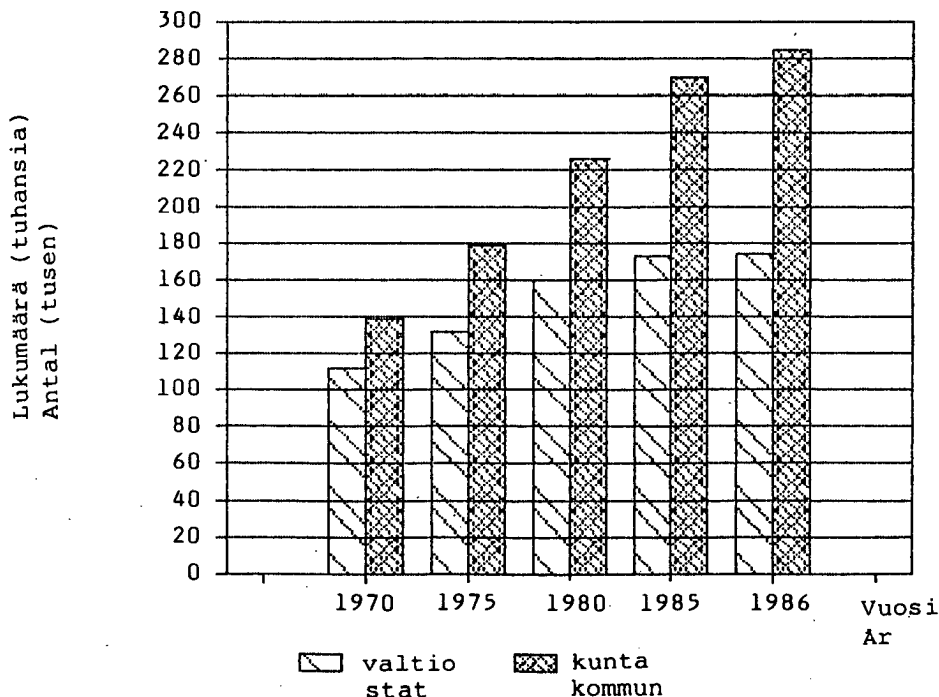

TAULUKKO A. Julkisen sektorin kokoaikaisten kotimaassa toimivien kuukausipalkkaisten henkilöiden lukumäärä palvelussuhteen mukaan vuosina 1970-1986

TABELL A. Antalet heltidsanställda månadsavlönade inom den offentliga sektorn i hemlandet efter anställningsförhållande åren 1970-1986

Vuosi - År	Virkasuhteiset - I tjänsteförhållande			Työsuhteiset - I arbetsavtalsförhållande			Yhteensä - Sammanlagt		
	Valtio- sektori - Staten	Kunta- sektori - Kommunen	Yhteensä - Sammanlagt	Valtio- sektori - Staten	Kunta- sektori - Kommunen	Yhteensä - Sammanlagt	Valtio- sektori - Staten	Kunta- sektori - Kommunen	Yhteensä - Sammanlagt
1970	96 400	113 500	209 900	16 000	25 800	41 800	112 400	139 300	251 700
1975	105 700	142 900	248 600	26 600	36 600	63 200	132 300	179 500	311 800
1980	120 300	176 000	296 300	39 400	50 400	89 800	159 700	226 400	386 100
1984	125 000	195 900	320 900	46 700	71 400	118 100	171 700	267 300	439 000
1985	125 900	197 500	323 400	47 400	72 200	119 600	173 300	269 700	443 000
1986	125 600	207 900	333 500	48 600	77 500	126 100	174 200	285 400	459 600

TAULUKKO B. Valtion työsuhteisten kuukausipalkkaisten lukumäärät ja keskimääräinen kokonaisansio lokakuussa vuosina 1966-1986

TABELL B. Antalet månadsavlönade i arbetsavtalsförhållande och genomsnittlig totalförtjänst i oktober åren 1966-1986

Vuosi - År	Koko kuukau- delta palkkaa saaneet - Löntagare som fått lön för hela månaden	Keskimääräinen kokonaisansio - Genomsnittlig totalförtjänst		Osalta kuu- kautta palk- kaa saaneet - Löntagare som fått lön för en del av månaden	Osa-aikatyön- tekijät - Deltids- anställda	Ulkomailla toimivat - Utomlands	Yhteensä - Summa
		Mk - Mk	Kasvu/ vuosi (%) - Tillväxt/ år (%)				
1966 ³⁾ ...	7 845	803	..	300	5 011		13 156
1967 ³⁾ ...	8 250	916	14.1	482	5 493		14 225
1968 ³⁾ ...	13 345	938	2.4	691	6 249		20 285
1969 ³⁾ ...	14 027	971	3.5	674	5 907		20 608
1970 ³⁾ ...	16 007	1 048	7.9	759	6 290		23 056
1971	17 618	1 200	14.5	962	6 616		25 196
1972	19 328	1 359	13.3	1 373	7 156		27 857
1973	21 109	1 574	15.8	1 500	7 013		29 622
1974	24 244	1 948	23.8	1 433	7 107		32 784
1975	26 638	2 390	22.7	2 009	7 239		35 886
1976	26 017	2 673	11.8	3 847	7 022		36 886
1977	27 147	2 897	8.4	3 611	6 517		37 275
1978	29 367	3 125	7.9	2 399	7 574		39 340
1979	35 120	3 359	7.5	2 310	8 828		46 258
1980 ³⁾ ...	39 399	3 951	17.6	1 736	9 137		50 272
1981	44 465	4 139	4.8	2 408	9 596	225 ²⁾	56 694
1982	43 088	4 622	11.7	4 246 ¹⁾	9 311	269	56 914
1983	46 175	5 106	10.5	4 266	9 879	265	60 585
1984	46 735	5 328	4.3	3 647	10 815	284	61 481
1985	47 411	5 783	8.5	3 551	10 244	302	61 508
1986	48 591	6 182	6.9	3 590	9 848	428	62 457
Keskimääräinen muutos 1970-1986			11.7		Genomsnittlig förändring 1970-1986		
Keskimääräinen muutos 1980-1986			7.7		Genomsnittlig förändring 1980-1986		

1) Lukumäärä sisältää noin 2 000 sellaista koko kuukaudelta palkkaa saanutta, joiden palkka on muuttunut kesken tiedusteluukauden

2) Ulkomailla toimivat tulivat tiedustelun piiriin v. 1981

3) Marraskuussa

1) I siffran ingår ca 2000 sådana löntagare som fått lön för hela månaden och vars lön har ändrats under frågemånaden

2) Personer verksamma utomlands har redan 1981 ingått i förfrågan

3) I november

Työsuhteisten jakautuminen ansiotason mukaan

Palkansaajien jakautumista ansiotason mukaan voidaan kuvata useilla eri tavoilla. Tässä yhteydessä tarkastelu perustuu kertymäjakauman fraktiilipisteisiin. Pisteet on valittu jakauman eri kohdista ja palkkakäsitteenä on käytetty kokonaisansiota.

Taulukossa C esitetään tuloksia vuoden 1986 jakaumasta ja siitä, miten eri fraktiilipisteiden ansiot ovat eräinä aikaväleinä muuttuneet suhteessa keskimääräiseen kehitykseen. Jos näin saatu luku on suurempi kuin 100, on jakaumakohdassa ansioketitys ollut keskimääräistä nopeampi. Jos luku on pienempi kuin 100, se on ollut keskimääräistä hitaampi. Tulosta selittävät erityisesti tehdyt työmarkkinasopimukset, mutta myös rakennemuutosten vaikutus pidemmällä aikavälillä voi olla merkittävä.

TAULUKKO C. Valtion työsuhteisten kuukausipalkkaisten kokonaisansiot eräissä kertymäjakauman pisteissä ja suhteelliset muutokset vuosina 1970-1986

TABELL C. Totalförtjänster för statsanställda månadsavlönade i arbetsavtalsförhållande vid vissa punkter i kumulerad fördelning och de relativa förändringarna under åren 1970-1986

Kertymäjakauman piste - Kumulerad fördelning	Kokonaisansio - Totalförtjänst 1986 mk	Suhteellinen muutos (keskimääräinen muutos = 100) Relativt förändring (genomsnittlig ändring = 100)			
		1970-1975	1975-1980	1980-1986	1970-1986
5 %	3 862	160	104	111	147
10 %	4 201	130	106	113	127
20 %	4 606	119	112	108	121
30 %	4 880	111	113	106	115
40 %	5 238	108	112	106	112
50 %	5 617	106	110	98	110
60 %	6 019	108	106	99	107
70 %	6 486	102	101	90	97
80 %	7 464	95	93	93	89
90 %	9 012	83	84	100	81
95 %	10 066	78	81	93	75
97,5 %	11 068	70	72	91	67

Naisten keskimääräinen kokonaisansio oli 5 320 mk ja miesten 6 964 mk. Puolet naisista ansaitsi alle 4 800 mk. Miesten vastaava mediaanitulo oli n. 6 200 mk. Noin 45 % naisista sijoittui tuloluokkaan 4 200 - 5 200 mk. Miesten sijoittuminen eri tuloluokkiin oli tasaisempaa.

Fördelningen av anställda i arbetsavtalsförhållande enligt förtjänstnivå

Fördelningen av löntagare enligt förtjänstnivå kan beskrivas på flera olika sätt. Här grundar sig granskningen på fraktiilpunkter, dvs. kumulerad fördelning. Punkterna är valda efter olika värden av inkomster och totalförtjänst har använts som lönebegrepp.

I tabell C ges resultat av 1986 års fördelning och av hur förtjänsterna vid de olika fraktiilpunkterna ändrat under vissa tidsperioder jämfört med den genomsnittliga utvecklingen. Om det tal som erhållits på detta sätt är större än 100, har förtjänstutvecklingen vid fördelningspunkten varit snabbare än i genomsnitt. Om talet är mindre än 100, har utvecklingen varit långsammare än genomsnittet. Resultaten förklaras speciellt av arbetsmarknadsavtalen, men även inverkan av strukturförändringar kan vara betydande på lång sikt.

Kvinnornas genomsnittliga totalförtjänst var 5 320 mk och männens 6 964 mk. Hälften av kvinnorna förtjänare mindre än 4 800 mk. Männens motsvarande medianinkomst var ca 6 200 mk. Omkring 45 % av kvinnorna var i inkomstklassen 4 200 - 5 200 mk. Männens placerade sig jämnare i de olika inkomstklasserna.

KUVIO 2. Valtion työsuhteisten miesten ja naisten jakautuminen ansiotason mukaan

FIGUR 2. Fördelningen av statsanställda kvinnor och män i arbetsavtalsförhållande efter förtjänstnivå

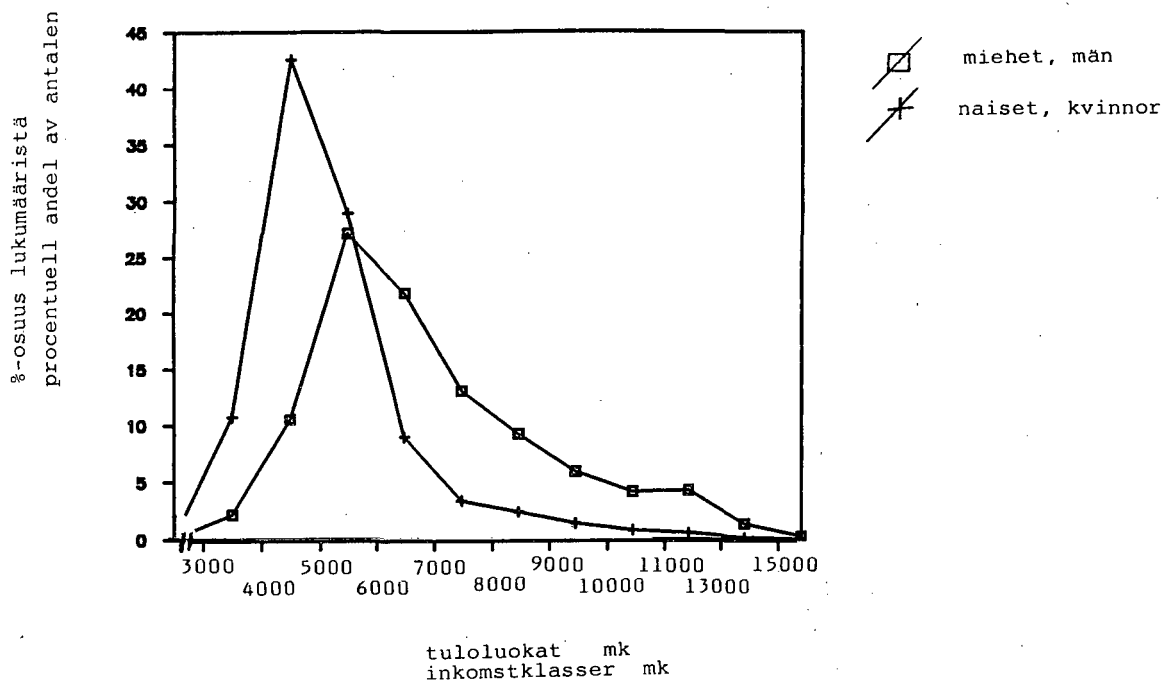

Työsuhteiset budjetin pääluokan mukaan

Työsuhteisten jakautumista eri aloille voidaan kuvata useilla eri perusteilla. Tilastokeskus on tulostanut näitä budjetin pääluokan, tehtävryhmän ja toimialan mukaan. Tähän yhteenvetoon on näistä valittu budjetin pääluokan mukainen jako, koska sen mukaiset tiedot lienevät havainnollisimpia ja yhtenäisimmin perustein saatuja.

Liikenneministeriön hallinnonalalla toimi vuonna 1986 selvästi eniten työsuhteisista (34 %). Seuraavaksi suurimpia olivat opetusministeriön ja valtiovarainministeriön hallinnonalat. Hallinnonala-muutokset vaikuttavat tulosten tulkintaan.

Palkkauksellisesti hallinnonalat poikkeavat varsin paljon toisistaan. Taulukon D keskiarvolukujen taustalla ovat mm. erilaiset tehtävät ja henkilöstörakenteet.

Anställda i arbetsavtalsförhållande efter huvudtitel i budgeten

Fördelningen av de anställda i arbetsavtalsförhållande på olika områden kan beskrivas på flera oligrunder. Statistikcentralen har uttagit dessa uppgifter enligt huvudtitel i budgeten, enligt näringsgren och uppgiftsgrupp. Av dessa har till detta sammandrag valts fördelningen enligt budgetens huvudtitel, eftersom uppgifterna enligt den torde vara åskådliga och erhållna på enhetliga grunder.

Inom trafikministeriets förvaltningsgren var antalet anställda i arbetsavtalsförhållande klart störst (34 %) år 1986. Följande i ordningen var undervisningsministeriets och finansministeriets förvaltningsgrenar. Ändringar i förvaltningsgrenarna inverkar på tolkningen av resultatens.

När det gäller löner skiljer sig förvaltningsgrenarna mycket från varandra. Bakom medeltalssiffrorna i tabellen D ligger bl.a. olika arbetsuppgifter och personalsammansättningar.

TAULUKKO D. Valtion kokoaikaisten työsuhteisten kuukausipalkkaisten lukumäärät ja kokonaiskiesiansiot budjetin pääluokan mukaan vuosina 1970 - 1986

TABELL D. Antal och genomsnittlig totalförtjänst för statsanställda månadsavlönade i arbetsavtalsförhållande på heltid efter huvudtitel i budgeten åren 1970-1986

Pääluokka - Huvudtitel	Lukumäärä - Antal					Keskimmäinen kokonaisansio - Genomsnittlig totalförtjänst				
	1970	1975	1980	1985	1986	1970	1975	1980	1985	1986
21. Tasavallan presidentti - Republikens president	17	10	12	15	11	808	1 583	3 185	5 129	5 211
23. Valtioneuvosto - Statsrådet ..	26	77	51	48	46	1 302	2 871	4 935	8 369	8 820
24. Ulkoasiainministeriön hallin- nonala - Utrikesministeriets förvaltningsområde	7	61	43	263	391	2 038	2 783	4 663	5 879	10 529
25. Oikeusministeriön hallinnon- ala - Justitieministeriets förvaltningsområde	70	274	538	630	642	967	2 219	3 611	5 400	5 733
26. Sisäasiainministeriön hallin- nonala - Förvaltningsområdet för ministeriet för inrikes- ärenden	628	1 170	1 283	1 167	1 164	695	1 856	3 279	4 895	5 266
27. Puolustusministeriön hallin- nonala - Försvarsministe- riets förvaltningsområde ...	743	1 411	2 435	4 332	4 488	1 338	2 555	3 752	5 189	5 561
28. Valtiovarainministeriön hal- linnonala - Finansministe- riets förvaltningsområde ..	652	2 702	4 881	6 341	6 652	908	2 342	3 671	5 594	5 963
29. Opetusministeriön hallinnon- ala - Undervisningsministe- riets förvaltningsområde ...	1 589	4 195	5 100	7 828	8 406	857	1 995	3 421	5 345	5 760
30. Maa- ja metsätalousministeriön hallinnonala - Jord- och skogsbruksministeriets för- valtningsområde	1 581	2 416	2 546	2 892	2 822	936	2 303	3 949	5 870	6 077
31. Liikenneministeriön hallinnon- ala - Trafikministeriets förvaltningsområde	3 551	10 317	17 527	16 534	16 456	1 033	2 533	4 239	6 292	6 702
32. Kauppa- ja teollisuusministe- riön hallinnonala - Handels- och industriministeriets förvaltningsområde	799	2 161	3 047	4 014	4 018	1 091	2 439	4 499	6 915	7 679
33. Sosiaali- ja terveysteministe- riön hallinnonala - Social- och hälsovårtsministeriets förvaltningsområde	252	411	457	482	438	821	2 173	3 893	5 859	6 380
34. Työvoimaministeriön hallinnon- ala - Arbetskraftsministe- riets förvaltningsområde ...	317	913	1 224	3 020	3 132	1 015	1 804	2 964	4 226	4 448
35. Ympäristöministeriön hallin- nonala - Miljöministeriets förvaltningsområde	-	-	-	116	335	-	-	-	6 441	7 466
36. Valtion liikeyritykset metsät ja maatilat - Statliga affärsföretag skog och jord- brukslägenhet	5 721	-	-	-	-	1 159	-	-	-	-
90. Siirtomääräraha - Reser- vationsanslag	15	488	92	-	-	1 706	3 174	5 008	-	-
99. Ulkopuoliset rahastot - Utom- stående fonder	37	31	163	-	-	1 311	2 351	3 734	-	-

Työsuhteisten sukupuoli ja yleissivistys

Suurin osa työsuhteisista on miehiä, vuonna 1986 noin 55 %. Miesten osuus on noussut 11 vuodessa noin 3.1 %-yksikköä. Ylioppilastutkinnon suorittaneita vuonna 1970 oli 11 %. Vuonna 1986 osuus oli noussut 26 %:iin. Palkkauserot yleissivistyksen ja sukupuolen mukaan ovat aika selviä, mutta niiden tarkempi arviointi edellyttäisi yksityiskohtaisempaa, esim. ammateittaista aineistoa. Taulukon E perusteella havaitaan palkkaerojen kaventumista molempien luokittimien mukaan tarkasteltuna aikavälinä.

Kön och allmänbildning (anställda i arbetsavtalsförhållande)

Största delen av anställda i arbetsavtalsförhållande är män, ca 55 % år 1986. Männens andel har på 11 år ökat med ca 3.1 %-enheter. År 1970 hade 11 % avlagt studentexamen. År 1986 hade denna andel stigit till 26 %. Löneskillnaderna enligt allmänbildning och kön är rätt tydliga, men en mera detaljerad granskning skulle förutsätta ett mera detaljerat material, t.ex. efter yrke. Ur tabell E kan man utläsa, att löneskillnaderna enligt båda variablerna blivit mindre under undersökningsperioden.

TAULUKKO E. Valtion työsuhteisten kuukausipalkkaisten lukumäärät ja keskimääräiset kokonaisansiot yleissivistyksen ja sukupuolen mukaan vuosina 1970 - 1986 (Vuosina 1983 - 1986 mukana vain kokoaikaiset, aikaisemmin myös osa-aikaiset ja osapalkkaiset)

TABELL E. Antal och genomsnittlig totalförtjänst för statsanställda månadsavlönade i arbetsavtalsförhållande efter allmänbildning och kön åren 1970-1986 (För åren 1983-1986 endast heltidsanställda medräknade, tidigare också deltidanställda och personer med dellön)

Yleissivistys - Allmänbildning	Lukumäärä - Antal					Keskimääräinen kokonaisansio - Genomsnittlig totalförtjänst				
	1970	1975	1980	1985	1986	1970	1975	1980	1985	1986
Sukupuoli - Kön										
KANSAKOULU TMS. - FOLKSKOLA										
miehet - män	-	12 013	17 213	14 807	14 502	-	2 181	3 854	5 998	6 425
naiset - kvinnor	-	11 702	13 626	10 095	10 208	-	1 310	2 382	4 543	4 882
yhteensä - sammanlagt	16 934	23 715	30 839	24 902	24 710	671	1 751	3 204	5 408	5 788
KESKIKOULU - MELLAN- SKOLA										
miehet - män	-	3 066	3 909	3 988	4 036	-	2 754	4 303	6 891	7 308
naiset - kvinnor	-	3 165	4 509	4 058	4 149	-	1 704	2 830	4 908	5 260
yhteensä - sammanlagt	3 497	6 231	8 418	8 046	8 185	1 020	2 221	3 514	5 891	6 270
PERUSKOULU - GRUNDSKOLA										
miehet - män	-	-	818	1 019	1 252	-	-	879	4 536	4 972
naiset - kvinnor	-	-	450	1 416	1 634	-	-	1 419	3 969	4 278
yhteensä - sammanlagt	-	-	1 268	2 435	2 886	-	-	1 070	4 206	4 579
YLIOPPILAS - STUDENT- EXAMEN										
miehet - män	-	3 519	5 281	6 415	6 787	-	3 388	5 007	7 808	8 282
naiset - kvinnor	-	2 422	4 226	5 406	5 796	-	2 141	3 350	5 663	6 093
yhteensä - sammanlagt	2 616	5 941	9 507	11 821	12 583	1 422	2 880	4 270	6 827	7 274
MUU - ÖVRIG										
miehet - män	-	-	174	111	101	-	-	1 364	6 333	6 724
naiset - kvinnor	-	-	66	96	126	-	-	1 795	4 744	4 991
yhteensä - sammanlagt	-	-	240	207	227	-	-	1 483	5 596	5 762
YHTEENSÄ - TOTALT										
miehet - män	-	18 598	27 395	26 340	26 678	-	2 504	4 036	6 519	6 964
naiset - kvinnor	-	17 289	22 877	21 071	21 913	-	1 499	2 628	4 863	5 230
yhteensä - sammanlagt	23 047	35 887	50 272	47 411	48 591	809	2 020	3 395	5 783	6 182

TILASTON TUOTANTOTAVASTA

Valtioon palvelussuhteessa olevan henkilöstön palkoista kerätään tietoja kolmella tiedustelulla. Yksi koskee virkasuhteisia kuukausipalkkaisia so. virkamiehiä, toinen työsuhteisia kuukausipalkkaisia ja kolmas työsuhteisia tuntipalkkaisia henkilöitä. Tiedot kerätään ministeriöiltä, virastoilta ja laitoksilta henkilöittäin. Tiedoista muodostetaan rekisterit, joita päivitetään kuukausipalkkaisten osalta kerran vuodessa ja tuntipalkkaisten osalta 5 kertaa vuodessa.

Valtion työsuhteisia kuukausipalkkaisia henkilöitä koskevat tiedot on yleensä kerätty kunkin vuoden lokakuulta. Rekisterin ylläpidosta on vuoteen 1981 asti vastannut Tilastokeskus, sen jälkeen Valtiokonttori. Tiedot on viime vuosina saatu pääosin konekielisesti valtionhallinnon omista palkanlaskentajärjestelmistä, mutta osa on kerätty lomakkeilla.

Rekisterin haltija on valtiovarainministeriö. Tilastokeskus on saanut käyttöönsä rekisteriaineiston, josta se on tulostanut julkaisutaulut ja lisäksi ns. työtauluja.

Valtion työsuhteisia kuukausipalkkaisia toimihenkilöitä ja työntekijöitä koskevia ansiotietoja on saatavissa yhtäjaksoisesti vuodesta 1966 lähtien Tilastokeskuksen (vuoteen 1971 Tilastollisen päätoimiston) julkaisemana. Vuodesta 1969 lähtien on työsuhteisten palkkatilastoa tehty rekisterin pohjalta.

TIEDUSTELUN KOHDEJOUKKO JA TIETOSISÄLTÖ

Tämän julkaisun tiedot perustuvat valtion työsuhteisten kuukausipalkkaisten palkkatiedusteluun. Tiedustelun piiriin kuuluvat kaikki valtion palveluksessa yksityisoikeudellisessa työsopimussuhteessa 1 päivänä lokakuuta 1986 olevat kuukausipalkkaiset toimihenkilöt ja työntekijät, siitä riippumatta maksetaanko näille palkka yhden vai useamman kerran kuukaudessa. Lisäksi tiedustelun piiriin kuuluvat työvoimaministeriön varoilla palkatut sekä kuukausi- että tuntipalkkaiset työntekijät.

STATISTIKEN PRODUKTIONSMETOD

Uppgifter om löner för statsanställda insamlas med tre olika förfrågningar. Den ena gäller månadsavlönade i tjänsteförhållande, dvs. tjänstemän, den andra månadsavlönade i arbetsavtalsförhållande och den tredje timavlönade i arbetsavtalsförhållande. Uppgifterna insamlas av de anställda vid ministerier, ämbetsverk och inrättningar. Av uppgifterna bildas register, som uppdateras för de månadsavlönades del en gång om året och för de timavlönades del 5 gånger i året.

Uppgifterna om statsanställda månadsavlönade i arbetsavtalsförhållande har i allmänhet insamlats varje år i oktober. Ända till år 1981 har registret upprätthållits av Statistikcentralen, därefter av Statskontoret. Under de senaste åren har uppgifterna huvudsakligen erhållits på maskinspråk ur statsförvaltningens egna lönesättningsystem, men en del har insamlats med hjälp av blanketter.

Registret innehas av finansministeriet. Statistikcentralen har fått ett registermaterial, ur vilket publikationstabeller uttagits samt ytterligare s.k. arbetstabeller.

Förtjänstuppgifter för statsanställda månadsavlönade tjänstemän i arbetsavtalsförhållande finns tillgängliga för en enhetlig period sedan år 1966 publicerade av Statistikcentralen (ända till år 1971 Statistiska Centralbyrån). Sedan år 1969 har statistiken över löner för anställda i arbetsavtalsförhållande uppgjorts på basen av register.

FÖRFRÅGNINGENS URVAL OCH UPPGIFTSINNEHÅLL

Uppgifter av denna publikation baserar sig på en förfrågan som gäller månadsavlönade i arbetsavtalsförhållande. Förfrågan gäller alla statsanställda i privaträttsligt arbetsavtalsförhållande den 1 oktober 1986 oberoende av om lönen betalas en eller flera gånger i månaden. Ytterligare gäller förfrågan både månads- och timavlönade arbetstagare som avlönats med arbetskraftsministeriets medel.

Rekisterin tietosisältö on olennaisilta kohdiltaan seuraava:

Henkilötiedot:

- nimi
- sukupuoli
- henkilötunnus
- yleissivistys
- suoritettuja tutkintoja koskevat tiedot

Työpaikkaa koskevat tiedot:

- virasto
- tieto budjetin pääluokasta, luvusta ja momentista, jolta palkka on maksettu
- työpaikan tai asemapaikan sijaintikunta
- paikkakuntakalleusluokka (kalleusryhmä)
- asemapaikan kalleusluokka (ulkomailla toimivat)

Hoidettua tointa, työtä tai tehtävää koskevat tiedot:

- ammattinimike
- toimeen tms. sovellettu työaikasääntö
- toimen tms. tulo- ja erosyy
- palveluksessaoloaika valtiolla

Palkkausta koskevat tiedot:

- tiedot palkkatekijöistä, joita ovat: palkkauksen perustaso, paikkakuntakalleusluokan vaikutus, palkanlisät, lisäpalkkiot ja korvaukset
- tiedot palkkauksen täysimääräisyydestä, osaaikaisuudesta tai osapalkkaisuudesta
- lomarahaa ja lomaoikeutta koskevat tiedot

Verotusta koskevat tiedot:

- äyritunnus
- pidätystunnus

Tilastokeskus saa käyttöönsä tiedoston, joka ei sisällä alkuperäistä henkilötunnusta. Tiedostoon on myös luotu jo valmiiksi eräitä yhdistelyjä, mm. palkkatekijät ja ammattinimikkeet on luokiteltu tilastotarpeiden mukaisiin ryhmiin. Tilastokeskus täydentää tiedostoaan lisäämällä siihen muita tarpeellisia luokituksia, kuten virastokoodin perusteella toimialakoodin ja valtiontalouden tehtäväryhmäkoodin.

Uppgiftsinnehållet i registret är huvudsakligen följande:

Personuppgifter:

- namn
- kön
- personbeteckning
- allmänbildning
- uppgifter om avlagda examina

Uppgifter om arbetsplats:

- ämbetsverk
- uppgift om huvudtitel, kapitel och moment i den budget från vilken lönen utbetalas
- kommun där arbetsplatsen eller arbetsstället ligger
- dyrortsgrupp
- stationeringsortens dyrortsklass (utomlands)

Uppgifter om den handhavda befattningen, arbetet eller uppgiften:

- yrkesbenämning
- arbetstidsstadga som tillämpats i befattning el.dyl.
- orsak till tillträde och avgång (i befattning el.dyl)
- tjänstgöringstid hos staten

Uppgifter om avlöning:

- uppgifter om lönefaktorer, t.ex. normlön, inverkan av dyrotsklass, lönetillägg, tilläggsarvoden och ersättningar
- uppgifter om lönerna utgår till fullt belopp, uppgifter om deltidсанställning eller om dellön
- uppgifter om semesterpenning och semesterrätt

Uppgifter om beskattning:

- öressignum
- signum för innehållningsklass

Statistikcentralen får ett register, som inte innehåller de ursprungliga personbeteckningarna. Vissa sammanslagningar har redan gjorts i registret bl.a. har lönefaktorerna och yrkesbenämningarna grupperats i grupper som lämpar sig för statistiken. Statistikcentralen kompletterar registret med andra nödvändiga klassificeringar, t.ex. näringsgrenskoden som uppgjorts på basen av ämbetsverkskoden och statshushållningens uppgiftsgrupp-kod.

TILASTON KÄSITTEISTÄ

Työsuhteisten ryhmittely

Työsuhteiset on useissa taulukoissa jaettu kolmeen pääryhmään:

- Täyspalkkaiset, joihin luetaan ne kokoaikaiset, joiden palkka on maksettu täysimääräisenä koko lokakuulta.
- Osa-aikaiset, joihin luetaan ne, jotka tekevät normaalityöaikaa lyhyempää työaikaa.
- Osapalkkaiset, joihin luetaan ne, joiden palkka on maksettu lokakuulta vähennettynä.

Ulkomailla toimivat henkilöt on luettu em. ryhmiin, ellei taulukon otsikossa ole erikseen mainittu, että kyseessä ovat kotimaassa toimivat henkilöt. Myös työvoimaministeriön varoilla palkatut ovat taulukoissa mukana.

Palkkakäsitteiden määrittely

Julkaisussa on käytetty kolmea palkkakäsitettä:

- varsinainen palkka, joka muodostuu palkkauksen perustasosta, paikkakuntakalleusluokan vaikutuksesta, palvelusvuosilisistä ja ns. varsinaisen palkan lisistä kuten esimerkiksi henkilökohtaisista-, ammattipätevyys- ja tutkintolisistä.
- säännöllisen työntekijän ansio, johon luetaan varsinaisen palkan lisäksi kaikki säännölliseltä työajalta maksetut palkanlisät ja lisäpalkkiot. Näitä maksetaan erikoispätevyden, toimipaikan sijainnin, tehtävien vastuullisuuden tai vaarallisuuden yms. tekijöiden perusteella. Säännöllisen työntekijän lisiä ovat mm. olosuhde-, iltatyö- ja yötyölisät sekä lauantaityökorvaus.
- kokonaisansio, johon luetaan säännöllisen työntekijän ansion lisäksi muut lisät ja ylityökorvaukset. Muut lisät ovat lisäpalkkioita, joita maksetaan työaikalain määrittelemän säännöllisen työntekijän ylittävistä työsuorituksista ja jotka eivät maksuperusteiltaan ole rinnastettavissa ylityökorvauksiin. Muita lisiä ovat mm. varallaolo-, päivystys- ja hälytyskorvaus. Ylityökorvaukset ovat työaikalain mukaisia korvauksia vuorokautisesta tai viikottaisesta ylityöstä.

STATISTISKA BEGREPP

Gruppering av arbetstagare i arbetsavtalsförhållande

Arbetstagare i arbetsavtalsförhållande har i flera tabeller indelats i tre huvudgrupper:

- Anställda med full lön; alla de heltidsanställda vars lön betalats till fullt belopp för hela oktober.
- Deltidsanställda; alla de som har kortare arbetstid än normalarbetstid.
- Arbetstagare med dellön; alla de som inte fått full lön för oktober.

Personer som arbetar utomlands har inräknats i ovan nämnda grupper, om det inte skilt nämnts i rubriken att det är fråga om personer som arbetar i hemlandet. Också de som avlönats med arbetskraftsministeriets medel har tagits med i tabellerna.

Definition av lönebegreppen

Tre lönebegrepp har använts i publikationen:

- ordinarie lön, som består av normlön, inverkan av dyrortsklass, tjänstgöringstillägg och s.k. tillägg för ordinarie lön, t.ex. personliga tillägg, tillägg för yrkeskompetens och examenstillägg.
- förtjänst av ordinarie arbetstid, till vilken räknas utöver ordinarie lön alla lönetillägg och tilläggsarvoden som betalas för ordinarie arbetstid. Dessa betalas på basen av specialkompetens, arbetsställlets läge, uppgifternas ansvarsfullhet eller farlighet mm. Tillägg för ordinarie arbetstid är bl.a. miljöstillägg, kvällsarbetstillägg och nattarbetstillägg samt lördagsersättning.
- totalförtjänst, som består av utöver den ordinarie arbetstidens förtjänst även av övriga tillägg och övertidstillägg. De övriga tilläggen är tilläggsarvoden som betalas för arbetsprestation som överstiger den ordinarie arbetstid som bestämts i arbetstidslagen och vars betalningsgrund inte kan jämföras med övertidsersättning. Övriga tillägg är bl.a. beredskaps-, jour- och alarmsättning. Övertidsersättningarna är ersättningar enligt arbetstidslagen för övertidsarbete per dygn eller per vecka.

Lomaraha ei sisälly taulukkojen lukuihin. Lomaraha oli kuukausitasolle muunnettuna vuonna 1986 loka-kuussa 4,8 % täyspalkkaisten kotimaassa toimivien palkansaajien kokonaisansioista.

TAULUKOISSA KÄYTETYISTÄ LUOKITTELUISTA

Toimialaluokitus (TOL) noudattaa Tilastokeskuksen virallista toimialaluokitusta vuodelta 1979. Sen tarkkuustaso on määräytynyt niiden tarpeiden mukaan, joita Tilastokeskuksen julkaisema ansiotasoindeksi 1980=100 on edellyttänyt. Toimialajakoa taulukossa 1 muutettiin vuonna 1985 siten, että aikaisemmin maa- ja vesirakennukseen sijoitetut Valtionrautateiden työsuhteiset on siirretty kuljetukseen. Muutos johtuu organisaatiomuutoksesta, jossa aikaisemmat ratapiirit ja liikennepiirit yhdistettiin rautatiepiireihin.

Valtion tehtäväryhmittäinen luokittelu vastaa valtion tulo- ja menoarviossa käytettyä budjettitalouden menojen ryhmittelyä. Luokittelu on laadittu budjetin taulukko-osan menopuolen pohjalta, jossa kolminumeroinen tunnus (010-990) osoittaa, mihin tehtäväryhmään kukin budjetin pääluokka ja luku sisältyy.

Tutkintojen luokittelu perustuu Tilastokeskuksen koulutusluokituksen, henkilöstön koulutuskoodisovellukseen¹⁾. Ne työsuhteiset, joilla ei ole tutkintoa, on ryhmitelty yleissivistyksen mukaan. Yleissivistysluokittelu sisältää ryhmät kansakoulu, keskikoulu, peruskoulu ja ylioppilastutkinto.

Julkisen sektorin palkkatilastoja varten tehdyn ammattiryhmitelmän²⁾ pohjana on käytetty Tilastokeskuksen yleistä ammattiluokitusta³⁾. Uusi luokitus otettiin käyttöön Valtion virkamiesten palkkatilastojulkaisuun vuonna 1984 ja Valtion työsuhteisten palkkatilastojulkaisuun vuonna 1985.

-
- 1) Koulutusluokitus, 31.12.1984, Tilastokeskus, Käsikirjoja Nro 1
 - 2) Julkisen sektorin ammattiryhmitelyryhmä, Tilastokeskus, Raportti Nro 1985:10.
 - 3) Ammattiluokitus, Tilastokeskus, Käsikirjoja Nro 14

Semesterpenningen ingår inte i tabelluppgifterna. Omvandlad till månadsnivå var semesterpenningen i oktober 1986 4,8 % av totalförtjänsterna för heltidsanställda löntagare i hemlandet.

KLASSIFICERINGAR SOM ANVÄNTS I TABELLERNÄ

Näringsgrensindelningen (NI) följer Statistikcentralens näringsgrensindelning från 1979. Indelningen har gjorts enligt Statistikcentralens förtjänstnivåindex 1980=100. I tabell 1 näringsgrensindelningen ändrades år 1985 så att anställda i arbetsavtalsförhållande vid Statsjärnvägarna, som tidigare förts till klassen anläggningsverksamhet nu överförts till samfärdseI. Ändringen beror på en organisationsändring enligt vilken tidigare bandistrikt och trafikdistrikt sammanslagits till järnvägsdistrikt.

Statens klassificering enligt uppgiftsgrupp motsvarar den gruppering som tillämpas vid grupperingen av budgetutgifterna i statsbudgeten. Klassificeringen har gjorts på basen av tabelldelen i budgetens utgiftssida, där ett tresiffrigt signum (010-990) visar till vilken uppgiftsgrupp varje huvudtitel och kapitel i budgeten hör.

Klassificeringen av examina baseras på Statistikcentralens utbildningsklassificering, för personalens utbildningskodtillämpningen.¹⁾ De anställda i arbetsavtalsförhållande som inte har examina har grupperats enligt allmänbildning. Klassificeringen över allmänbildning omfattar grupperna folkskola, mellanskola, grundskola och studentexamen.

Statistikcentralens yrkesklassificering³⁾ ligger till grund för den yrkesindelning som används i den offentliga sektorns lönestatistik²⁾. Den nya klassificeringen togs i bruk i publikationerna Statstjänstemännens löner 1984 och Löner för statsanställda månadsavlönade i arbetsavtalsförhållande 1985.

-
- 1) Utbildningsklassificering 31.12.1984, Statistikcentralen, Handböcker Nr 1
 - 2) Arbetsgruppen för yrkesgruppering av den offentliga sektorn, Statistikcentralen, rapport Nr 1985:10
 - 3) Yrkesklassificering, Statistikcentralen, Handböcker Nr 14

JULKAISUSSA KÄYTETYISTÄ SYMBOLEISTA

Palkka- tai ansiotietoa ei ole julkaistu ryhmistä, joissa on ollut vähemmän kuin 6 henkilöä. Merkintä on tällöin kaksi pistettä (...). Desiilitaulukossa (taulukko 7) julkaisurajana on 30.

Mikäli määrättyssä kohdassa ei ole ollut ollenkaan havaintoja, on merkintä viiva (-).

TULOSTEN LUOTETTAVUUDESTA

Tilastokeskuksessa on monipuolisesti tutkittu tilaston luotettavuutta. Perusaineistoon jääneet palkkoja koskevat virheet ovat arvion mukaan vähäisiä. Ne eivät yleensä näy isoja ryhmiä koskevissa tarkasteluissa, joita julkaisu enimmäkseen sisältää.

Virheitä esiintyy myös perusaineiston luokittelutiedoissa ja niitä voi syntyä saatettaessa perusaineistoa tilastomuotoon. Tällaiset virheet voivat olla palkkaustietoja huomattavasti suurempia.

Esim. tutkintotiedot eivät tarkistusvaikeuksien takia ole kovin täydellisiä. Erityisesti tutkintoa suorittamattomien ryhmä on liian suuri.

Tutkintotiedot eivät ole kaikilta osin vertailukelpoisia aiempien vuosien tietoihin, sillä vuonna 1986 otettiin käyttöön uusi koulutusluokitus.

TIETOJEN KÄYTTÖ JA SAATAVUUS

Julkaisun tiedot ovat vapaasti käytettävissä. Tietoja käytettäessä on lähde mainittava.

Julkaisutaulukkojen lisäksi Tilastokeskus on tuottanut ns. työtaulukkoita, joissa on vastaavia tietoja yksityiskohtaisemmillä luokituksilla. Niistä voi tiedustella julkaisussa mainituilta henkilöiltä. Merkittävää lisätyötä edellyttävät työt siirretään Tilastokeskuksen erityisselvitysyksikölle, jolloin niistä veloitetaan asianmukainen hinta.

Edelliset tiedot ovat vuoden 1985 lokakuulta. Ne on julkaistu Tilastokeskuksen Tilastotiedotuksia sarjassa PA 1987:18. Eräitä työsuhteisia kuukausipalkkaisia koskevia tietoja on koottu myös palkkatilaston yhteenvetojulkaisuihin, joista viimeisin on julkaistu em. sarjassa PA 1986:5. Myös Suomen tilastollisessa vuosikirjassa on yhteenvotietoja valtion työsuhteisten kuukausipalkkaisten palkoista. Valtion työsuhteisista tuntipalkkaisista julkaistaan omaa sarjaa kunkin vuoden tammi-, maaliskuun-, touko- ja marraskuulta.

SYMBOLER I PUBLIKATIONEN

Löne- eller förtjänstuppgift har inte publicerats för grupper med färre än 6 personer. Detta har antecknats med två punkter (...). I deciltabellen (tabell 7) är gränsen för publicering 30.

Om det vid någon punkt inte finns några observationer alls, har detta antecknats med ett streck (-).

TILLFÖRLITLIGHET

Vid Statistikcentralen har statistikens tillförlitlighet undersökts på många olika sätt. Enligt uppskattning är felprocenten i primärmaterialiet för löner obtydlig. Dessa kan inte urskiljas vid en genomgång av stora grupper. I publikationen har materialet genomgått i stora grupper.

Det finns även fel i primärmaterialiets klassificeringsuppgifter och fel kan även uppstå då primärmaterialiet utarbetas. Dessa fel kan vara mycket större än löneuppgifterna.

På grund av kontrollsvårigheter är uppgifterna om examina inte helt fullständiga. Speciellt gruppen med personer som inte avlagt någon examen är för stor.

Examens uppgifterna är inte till alla delar jämförbara med tidigare års uppgifter, för år 1986 togs en ny utbildningsklassificering i bruk.

ANVÄNDNING AV UPPGIFTER OCH TILLGÄNGLIGHET

Publikationens uppgifter kan fritt användas, men källan bör uppges.

Utöver publikationstabellerna har Statistikcentralen producerat s.k. arbetstabeller, med motsvarande uppgifter klassificerade på en mera detaljerad nivå. Fråga efter dessa tabeller av den person som nämnts i publikationen. Mera krävande uppdrag ges till Statistikcentralens enhet för uppdragsverksamhet, som debiterar för arbetet enligt förordning.

De föregående uppgifterna är från oktober 1985. De har publicerats i Statistikcentralens serie Statistisk rapport PA 1987:18. Vissa uppgifter om månadsavlönade arbetstagare i arbetsavtalsförhållande har även insamlats i lönestatistikens sammandragspublikationer, av vilka den senaste utgivits i serien PA 1986:5. Även Statistisk årsbok för Finland innehåller sammandragsuppgifter om löner för månadsavlönade arbetstagare i arbetsavtalsförhållande. Uppgifter om statsanställda timavlönade i arbetsavtalsförhållande utges i en skild serie för januari, mars, maj, september och november varje år.

TAULUKKO 1 VALTION TYÖSOPIMUSSUHTEISTEN KOTIMAASSA TOIMIVIEN TOIMIHENKILÖIDEN JA TYÖNTEKIJÖIDEN LUKUMÄÄRÄT JA PALKAT TOIMIALALUOKITUKSEN JA SUKUPUOLEN MUKAAN LOKAKUUSSA 1986

TOIMIALA SUKUPUOLI	KOKOAIKAISET			KOKONAIANSIO		KOKONAIANSIO JA LOMARAHA		SÄÄNN. VIIKKO- TYÖAIKA /LKM	YLITYS- TUNTEJA VIIKOSSA /LKM	OSA-AIKAISET	
	HENKI- LÖIDEN LKM	VAR SIN. PALKKA /LKM	SÄÄNN. ANSIO /LKM	1000MK /LKM	/LKM	1000MK /LKM	/LKM			HENKI- LÖIDEN LKM	KOKONAI- ANSIO /LKM
M A A - , M E T S Ä - J A K A L A T A L O U S											
MIEHET	644	5491	5892	3816	5925	4011	6228	38,9	0,2	19	1355
NAISET	217	4548	4979	1085	4998	1130	5205	37,8	0,1	31	2280
Y H T E E N S Ä J O S T A	861	5253	5662	4900	5691	5140	5970	38,3	0,2	50	1929
MAATALOUS	273	4528	5134	1422	5207	1484	5435	39,5	0,4	7	2908
METSÄTALOUS	559	5558	5884	3294	5894	3465	6199	36,6	0,0	35	1608
KALATALOUS	29	6207	6356	184	6356	191	6593	36,3	0,0	8	2473
T E O L L I S U U S											
MIEHET	699	7285	7419	5308	7593	5647	8078	38,8	0,3	2	..
NAISET	260	5780	5829	1535	5904	1643	6319	37,8	0,3	5	..
Y H T E E N S Ä	959	6877	6988	6843	7135	7290	7601	38,5	0,3	7	3692
R A K E N N U S T O I M I N T A S O. M A A - J A V E S I R A K E N N U S T O I M I N T A											
MIEHET	7990	6288	6638	55671	6968	58672	7343	39,0	0,7	91	1898
NAISET	1915	5197	5324	10285	5371	10815	5648	37,5	0,1	244	2493
Y H T E E N S Ä	9905	6077	6384	65956	6659	69487	7015	38,7	0,6	335	2331
T U K K U - J A V Ä H I T T Ä I S K A U P P A , R A V I T S E M I S - J A M A J O I T U S T O I M I N T A											
MIEHET	317	6289	6730	2202	6947	2309	7283	38,9	0,6	0	-
NAISET	1714	4779	4997	8649	5046	9030	5269	39,2	0,2	83	2790
Y H T E E N S Ä J O S T A	2031	5015	5268	10852	5343	11339	5583	39,2	0,3	83	2790
TUKKUKAUPPA JA AGEN- TUURITOIMINTA	613	5852	6231	3918	6391	4101	6689	37,8	0,5	2	..
RAVITSEMIS- JA MAJOI- TUSTOIMINTA	1418	4653	4851	6934	4890	7239	5105	39,8	0,2	81	2732
K U L J E T U S , V A R A S T O I N T I J A T I E T O L I I K E N N E											
MIEHET	5162	6347	6877	36973	7163	38858	7528	39,1	0,5	1791	1006
NAISET	1804	5158	5496	10118	5608	10580	5865	38,7	0,5	2818	1461
Y H T E E N S Ä J O S T A	6966	6039	6519	47091	6760	49438	7097	39,0	0,5	4609	1285
KULJETUS	5129	5602	6192	33224	6478	34886	6802	39,5	0,6	205	1799
TIETOLIIKENNE	1837	7259	7435	13867	7549	14552	7922	38,0	0,4	4404	1261
R A H O I T U S - , V A K U U T U S - , K I I N T E I S T Ö T O I M . , L I I K E - E L Ä M Ä Ä P A L V . T O I M .											
MIEHET	1395	7041	7317	10634	7623	11155	7997	38,3	1,0	118	2049
NAISET	2118	5040	5159	11049	5217	11587	5471	38,9	0,3	666	3135
Y H T E E N S Ä	3513	5835	6016	21683	6172	22742	6474	38,7	0,6	784	2971
Y H T E I S K U N N A L L I S E T J A H E N K I L Ö K O H T A I S E T P A L V E L U T											
MIEHET	10780	6562	6756	70207	6830	73265	7127	37,5	0,3	1232	2468
NAISET	13775	5013	5157	71406	5184	74435	5404	37,5	0,1	2692	2455
Y H T E E N S Ä J O S T A	24055	5675	5841	141613	5887	147700	6140	37,5	0,2	3924	2459
JULKINEN HALLINTO	5891	5628	5767	34341	5829	35825	6081	36,8	0,3	1313	2301
MAANPUOLUSTUS JA VÄES- TÖNSUOJELU	4814	4912	5256	25565	5311	26712	5549	39,0	0,2	522	2124
OPETUS	8309	5511	5615	46858	5639	48739	5866	37,4	0,1	1622	2617
TUTKIMUSTOIMINTA	4590	6914	7023	32483	7077	33958	7398	36,9	0,2	393	2717
LÄÄKINTÄ- JA ELÄINLÄÄ- KINTÄPALVELUT	56	5074	5260	295	5276	308	5501	39,4	0,1	3	..

TAULUKKO 1 VALTION TYÖSOPIMUSSUHTEISTEN KOTIMAASSA TOIMIVIEN TOIMIHENKILÖIDEN JA TYÖNTEKIJÖIDEN LUKUMÄÄRÄT JA PALKAT TOIMIALALUOKITUKSEN JA SUKUPUOLEN MUKAAN LOKAKUUSSA 1986

TOIMIALA SUKUPUOLI	KOKOAIKAISET			KOKONAISANSIO		KOKONAISANSIO JA LOMARAHA		SAÄNN. VIIKKO- TYÖAIKA /LKM	YLITYS- TUNTEJA VIIKOSSA /LKM	OSA-AIKAISET	
	HENKI- LÖIDEN LKM	VAR SIN. PALKKA /LKM	SÄÄNN. ANSIO /LKM	1000MK	/LKM	1000MK	/LKM			HENKI- LÖIDEN LKM	KOKONAIS- ANSIO /LKM
SOSIAALIHUOLTO	192	4458	5063	985	5129	1026	5344	39,3	0,3	30	2511
AATTEELLISET JA SIVIS- TYKSELLISET YHTEISÖT	3	7	2030
VIRKISTYS- JA KULTTUU- RIPALVELUTOIMINTA	200	5166	5271	1073	5365	1119	5595	36,8	0,3	34	3095
KAIKKI TOIMIALAT YHTEENSÄ											
MIEHET	26487	6453	6770	184811	6977	193917	7321	38,3	0,5	3253	1626
NAISET	21803	5030	5194	114126	5234	119220	5468	37,9	0,2	6539	2102
YHTEENSÄ	48290	5810	6058	298937	6190	313137	6485	38,1	0,4	9792	1944

TAULUKKO 2. VALTION TYÖSOPIMUSSUHTEISTEN TOIMIHENKILÖIDEN JA TYÖNTEKIJÖIDEN LUKUMÄÄRÄT, ANSIOT JA TYÖAIKA VALTION TEHTÄVÄRYHMÄN MUKAAN LOKAKUUSSA 1986 (SISÄLTÄÄ HARJOITTELIJAT)

	HENKILÖIDEN LUKUMÄÄRÄ		SÄÄNN. TYÖAJAN LISÄT 1000 MK	SÄÄNN. TYÖAJAN ANSIO 1000 MK	YLITYÖ- TUNNIT	KOKONAISANSIO		KOKONAIS- ANSIO +LOMARAHAA 1000 MK	SÄÄNN. VIIKKO- TYÖAIKA
	KPL	%				1000 MK	%		
KOTIMAASSA TOIMIVAT TÄYSPALKKAISET									
YLEINEN HALLINTO									
010 YLIN PÄÄTÖKSENTERKO	11		-	57	-	57		60	39,3
020 VALTIONVARAINHALLINTO	1362		72	7174	1358	7247		7556	36,4
030 ULKOASIAINHOITO	70		4	506	234	518		540	36,4
050 MUU YLEINEN HALLINTO	6113		1043	35916	12521	36721		38454	38,6
YLEINEN HALLINTO YHTEENSÄ	7556	15,55	1119	43653	14112	44544	14,83	46610	38,2
YLEINEN JÄRJESTYS JA TURVALLISUUS									
070 HALLINTO	100		6	647	-	647		677	36,4
080 POLIISITOIMI	734		166	3466	270	3472		3607	37,0
090 OIKEUDENKÄYTTÖ	546		41	2830	339	2849		2981	36,4
100 VANKEINHOITO	76		1	474	106	482		500	38,4
110 PALO- JA PELASTUSTOIMI, SEKA VÄESTÖNSUOJELU	7		1	34	3	34		36	39,5
120 RAJOJEN VARTIOINTI	366		363	1933	333	1948		2041	39,9
YLEINEN JÄRJESTYS JA TURVALLISUUS YHTEENSÄ	1829	3,76	579	9384	1052	9432	3,14	9842	37,4
MAANPUOLUSTUS									
150 HALLINTO	343		21	2301	494	2334		2451	38,0
160 SOTILAALLINEN MAANPUOLUSTUSTYÖ	4836		1661	25390	4605	25653		26801	39,0
MAANPUOLUSTUS YHTEENSÄ	5179	10,66	1682	27691	5100	27987	9,32	29252	39,0
OPETUS, TIEDE JA KULTTUURI									
210 HALLINTO JA MUUT YHTEISET TEHTÄVÄT	153		3	1059	-	1059		1107	36,4
220 YLEISSIVIVISTÄVÄ OPETUS	188		49	925	52	928		967	38,5
230 AMMATTIOPETUS	2557		667	13114	1252	13166		13738	37,6
240 KORKEAKOULUOPETUS	5839		339	33895	3367	34068		35392	37,4
260 OPINTOTUKI	21		-	93	-	93		95	36,3
270 YLEINEN TUTKIMUS	199		7	1252	-	1252		1288	36,6
280 KIRJASTOT, ARKISTOT JA MUSEOT	309		36	1693	403	1730		1806	37,1
290 TAIDE	43		-	218	-	218		226	36,5
310 KIRKOLLISHALLINTO	3		-	38,8
OPETUS, TIEDE JA KULTTUURI YHTEENSÄ	9312	19,16	1101	52261	5073	52526	17,49	54631	37,4
SOSIAALITURVA									
400 HALLINTO	144		3	887	75	891		924	36,4
420 SOSIAALIPALVELUKSET	140		84	701	226	712		742	39,6
SOSIAALITURVA YHTEENSÄ	284	0,58	86	1588	301	1603	0,53	1665	38,0
TERVEYDENHUOLTO									

TAULUKKO 2. VALTION TYÖSOPIMUSSUHTEISTEN TOIMIHENKILÖIDEN JA TYÖNTEKIJÖIDEN LUKUMÄÄRÄT, ANSIOT JA TYÖAIKA VALTION TEHTÄVÄRYHMÄN MUKAAN LOKAKUUSSA 1986 (SISÄLTÄÄ HARJOITTELIJAT)

	HENKILÖIDEN LUKUMÄÄRÄ		SÄÄNN. TYÖAJAN LISÄT	SÄÄNN. TYÖAJAN ANSIO	YLITYS- TUNNIT	KOKONAISANSIO		KOKONAIS- ANSIO +LOMARAHA	SÄÄNN. VIIKKO- TYÖAIKA
	KPL	%	1000 MK	1000 MK		1000 MK	%	1000 MK	
KOTIMAASSA TOIMIVAT TÄYSPALKKAISET									
450 TUTKIMUSLAIKOKSET	178		9	1287	27	1288		1348	36,8
480 ERIKOISSAIRAANHOITO	28		10	139	20	140		145	39,2
TERVEYDENHUOLTO YHTEENSÄ	206	0,42	20	1426	47	1428	0,48	1493	37,2
ASUMINEN JA YMPÄRISTÖ									
510 HALLINTO	44		2	364	-	364		381	36,6
520 YMPÄRISTÖN- JA LUONNONSUOJELU	496		58	3361	223	3372		3531	37,3
540 ASUMISEN EDISTÄMINEN	20		-	132	-	132		138	36,9
550 MAANMITTAUS	511		61	3208	364	3228		3384	36,6
ASUMINEN JA YMPÄRISTÖ YHTEENSÄ	1071	2,20	122	7065	587	7096	2,36	7433	37,0
TYÖVOIMA									
610 HALLINTO	25		1	199	-	199		207	36,5
620 TYÖVOIMAN OHJAUS	315		6	1373	-	1373		1409	36,3
TYÖVOIMA YHTEENSÄ	340	0,70	7	1572	-	1572	0,52	1616	36,3
MAA- JA METSÄTALOUS									
650 HALLINTO	25		1	177	62	179		186	36,3
660 MAA- JA METSÄTALouden TUTKIMUS- JA TARKASTUSTOIMINTA	1139		251	6245	471	6281		6545	37,4
670 MAATALOUS	381		153	2329	794	2392		2511	38,5
680 METSÄTALOUS	566		182	3340	104	3345		3517	36,6
690 KALASTUS, METSÄSTYS JA POROTALOUS	275		60	1673	337	1703		1778	37,8
MAA- JA METSÄTALOUS YHTEENSÄ	2386	4,91	647	13764	1767	13901	4,63	14536	37,6
LIIKENNE									
710 HALLINTO	5		-	37,8
720 TIELIIKENNE	6993		2358	40661	20113	43101		45334	39,2
730 VESILIIKENNE	800		1291	5501	7278	5893		6176	39,7
740 ILMALIIKENNE	759		685	5105	1042	5269		5530	38,9
750 RAUTATIELIIKENNE	4102		1172	24854	3872	25875		27181	39,5
760 TIETOLIIKENNE	4600		954	35234	6815	35747		37756	37,7
LIIKENNE YHTEENSÄ	17259	35,52	6460	111394	39119	115924	38,59	122020	38,8
TEOLLISUUS JA MUUT ELINKEINOT									
810 HALLINTO	31		1	190	75	194		202	36,3
820 TEOLLISUUDEN JA MUIDEN ELIN- KEINOJEN VALVONTA JA TARKASTUS	52		1	276	102	281		292	36,6
830 TEOLLISUUTTA JA MUITA ELINKEI- NOJA EDISTÄVÄ TUTKIMUSTOIMINTA	2907		178	22363	3049	22556		23613	36,6
850 TEOLLISUUDEN EDISTÄMINEN	57		10	414	1	414		434	36,9
870 MUIDEN ELINKEINOJEN EDISTÄMINEN	58		3	391	-	391		410	36,3
880 ULKOMAANKAUPAN EDISTÄMINEN	64		-	530	-	530		555	36,3
TEOLLISUUS JA MUUT ELINKEINOT YHTEENSÄ	3169	6,52	192	24164	3227	24367	8,11	25507	36,6
TEHTÄVÄRYHMÄT YHTEENSÄ	48591	100,00	12016	293962	70385	300380	100,00	314605	38,1

TAULUKKO 2.

VALTION TYÖSOPIMUSSUHTEISTEN TOIMIHENKILÖIDEN JA TYÖNTEKIJÖIDEN LUKUMÄÄRÄT, ANSIOT JA TYÖAIKA VALTION TEHTÄVÄRYHMÄN MUKAAN LOKAKUUSSA 1986 (SISÄLTÄÄ HARJOITTELIJAT)

	HENKILÖIDEN LUKUMÄÄRÄ KPL	%	SÄÄNN. TYÖAJAN LISÄT 1000 MK	SÄÄNN. TYÖAJAN ANSIO 1000 MK	YLITYÖ- TUNNIT	KOKONAISSANSIO 1000 MK	%	KOKONAISS- ANSIO +LOMARAHAA 1000 MK	SÄÄNN. VIIKKO- TYÖAIKA
ULKOMAILLA TOIMIVAT TÄYSPALKKAISET									
YLEINEN HALLINTO									
020 VALTIONVARAINHALLINTO	1		-	36,3
030 ULKOASIAINHOITO	318		1166	3547	315	3560		3622	36,0
050 MUU YLEINEN HALLINTO	1		-	40,0
YLEINEN HALLINTO YHTEENSÄ	320	78,05	1179	3574	315	3587	78,47	3651	36,0
OPETUS, TIEDE JA KULTTUURI									
270 YLEINEN TUTKIMUS	7		-	44	-	44		46	36,3
OPETUS, TIEDE JA KULTTUURI YHTEENSÄ	7	1,71	-	44	-	44	0,97	46	36,3
LIIKENNE									
720 TIELIIKENNE	15		14	151	-	167		174	36,9
LIIKENNE YHTEENSÄ	15	3,66	14	151	-	167	3,66	174	36,9
TEOLLISUUS JA MUUT ELINKEINOT									
830 TEOLLISUUTTA JA MUITA ELINKEI- NOJA EDISTÄVÄ TUTKIMUSTOIMINTA	24		164	280	-	280		285	36,3
870 MUIDEN ELINKEINOJEN EDISTÄMINEN	44		211	492	-	492		499	36,3
TEOLLISUUS JA MUUT ELINKEINOT YHTEENSÄ	68	16,59	375	773	-	773	16,90	784	36,3
TEHTÄVÄRYHMÄT YHTEENSÄ	410	100,00	1568	4543	315	4572	100,00	4654	36,1

TAULUKKO 2. VALTION TYÖSOPIMUSSUHTEISTEN TOIMIHENKILÖIDEN JA TYÖNTEKIJÖIDEN LUKUMÄÄRÄT, ANSIOT JA TYÖAIKA VALTION TEHTÄVÄRYHMÄN MUKAAN LOKAKUUSSA 1986 (SISÄLTÄÄ HARJOITTELIJAT)

	HENKILÖIDEN LUKUMÄÄRÄ		SÄÄNN. TYÖAJAN LISÄT	SÄÄNN. TYÖAJAN ANSIO	YLITYS- TUNNIT	KOKONAISANSIO		KOKONAIS- ANSIO + LOMARAHAA	SÄÄNN. VIIKKO- TYÖAIKA
	KPL	%	1000 MK	1000 MK		1000 MK	%	1000 MK	
KOTIMAASSA TOIMIVAT OSA-AIKAISET JA OSAPALKKAISET									
YLEINEN HALLINTO									
010 YLIN PÄÄTÖKSENTEKO	3		-	30,0
020 VALTIONVARAINHALLINTO	339		8	821	18	822		851	19,8
030 ULKOASIAINHOITO	6		-	25	-	25		26	23,6
050 MUU YLEINEN HALLINTO	1526		119	4564	2114	4624		4846	26,6
YLEINEN HALLINTO YHTEENSÄ	1874	13,95	127	5421	2132	5482	16,79	5736	25,6
YLEINEN JÄRJESTYS JA TURVALLISUUS									
070 HALLINTO	9		-	35	-	35		36	25,0
080 POLIISITOIMI	404		15	889	-	889		920	19,8
090 OIKEUDENKÄYTTÖ	120		4	289	-	289		298	20,1
100 VANKEINHOITO	18		-	43	-	43		45	20,0
120 RAJOJEN VARTIOINTI	124		33	257	-	257		264	20,0
YLEINEN JÄRJESTYS JA TURVALLISUUS YHTEENSÄ	675	5,02	51	1513	-	1513	4,63	1562	20,0
MAANPUOLUSTUS									
150 HALLINTO	25		-	95	-	95		99	22,2
160 SOTILAALLINEN MAANPUOLUSTUSTYÖ	789		123	2120	103	2122		2191	20,4
MAANPUOLUSTUS YHTEENSÄ	814	6,06	123	2215	103	2218	6,79	2290	20,5
OPETUS, TIEDE JA KULTTUURI									
210 HALLINTO JA MUUT YHTEISET TEHTÄVÄT	25		-	82	-	82		85	19,4
220 YLEISSIVISTÄVÄ OPETUS	44		6	122	-	122		126	19,4
230 AMMATTIOPETUS	481		33	1261	224	1268		1306	19,8
240 KORKEAKOULUOPETUS	1601		27	4420	232	4426		4566	19,3
260 OPINTOTUKI	4		-	20,0
270 YLEINEN TUTKIMUS	26		-	92	-	92		95	19,8
280 KIRJASTOT, ARKISTOT JA MUSEOT	86		16	270	192	278		287	21,4
290 TAIDE	4		-	20,0
310 KIRKOLLISHALLINTO	8		-	16	-	16		17	21,0
OPETUS, TIEDE JA KULTTUURI YHTEENSÄ	2279	16,96	82	6281	648	6301	19,30	6501	19,6
SOSIAALITURVA									
400 HALLINTO	43		-	132	-	132		136	20,6
420 SOSIAALIPALVELUKSET	22		2	58	-	58		60	19,4
SOSIAALITURVA YHTEENSÄ	65	0,48	2	190	-	190	0,58	196	20,3
TERVEYDENHUOLTO									
450 TUTKIMUSLAITOKSET	36		1	102	-	102		106	20,0
480 ERIKOISSAIRAANHOITO	3		-	26,7

TAULUKKO 2.

VALTION TYÖSOPIMUSSUHTEISTEN TOIMIHENKILÖIDEN JA TYÖNTEKIJÖIDEN LUKUMÄÄRÄT, ANSIOT JA TYÖAIKA VALTION TEHTÄVÄRYHMÄN MUKAAN LOKAKUUSSA 1986 (SISÄLTÄÄ HARJOITTELIJAT)

	HENKILÖIDEN LUKUMÄÄRÄ		SÄÄNN. TYÖAJAN LISÄT		SÄÄNN. TYÖAJAN ANSIO		YLITYÖ- TUNNIT	KOKONAISANSIO		KOKONAIS-ANSIO + LOMARAHAA	SÄÄNN. VIIKKO-TYÖAIKA
	KPL	%	1000 MK	1000 MK	1000 MK	%		1000 MK			
KOTIMAASSA TOIMIVAT OSA-AIKAISET JA OSAPALKKAISET											
TERVEYDENHUOLTO YHTEENSÄ	39	0,29	2	113	-	113	0,35	117	20,3		
ASUMINEN JA YMPÄRISTÖ											
510 HALLINTO	2		-	20,0		
520 YMPÄRISTÖN- JA LUONNONSUOJELU	61		2	176	5	176		183	20,0		
540 ASUMISEN EDISTÄMINEN	3		-	21,7		
550 MAANMITTAUS	82		1	212	51	213		220	20,6		
ASUMINEN JA YMPÄRISTÖ YHTEENSÄ	148	1,10	3	407	56	409	1,25	423	20,4		
TYÖVOIMA											
610 HALLINTO	1		-	-		
620 TYÖVOIMAN OHJAUS	121		2	268	9	268		279	20,9		
TYÖVOIMA YHTEENSÄ	122	0,91	2	273	9	273	0,84	284	20,9		
MAA- JA METSÄTALOUS											
650 HALLINTO	2		-	20,0		
660 MAA- JA METSÄTALouden TUTKIMUS- JA TARKASTUSTOIMINTA	202		21	541	-	542		557	20,2		
670 MAATALOUS	38		6	136	25	137		144	20,6		
680 METSÄTALOUS	50		4	123	-	123		128	-		
690 KALASTUS, METSÄSTYS JA POROTALOUS	70		5	169	-	169		172	20,1		
MAA- JA METSÄTALOUS YHTEENSÄ	362	2,69	37	976	25	978	2,99	1009	20,2		
LIIKENNE											
720 TIELIIKENNE	1126		234	4074	1847	4208		4420	19,8		
730 VESILIIKENNE	104		68	332	434	354		368	15,0		
740 ILMALIIKENNE	43		15	159	44	161		174	20,0		
750 RAUTATIELIIKENNE	530		80	1780	57	1795		1918	20,6		
760 TIETOLIIKENNE	4883		1095	7171	5788	7366		7625	11,7		
LIIKENNE YHTEENSÄ	6686	49,75	1492	13516	8171	13884	42,52	14505	12,1		
TEOLLISUUS JA MUUT ELINKEINOT											
810 HALLINTO	7		-	13	-	13		14	20,0		
820 TEOLLISUUDEN JA MUIDEN ELINKEINOJEN VALVONTA JA TARKASTUS	13		-	27	-	27		28	20,0		
830 TEOLLISUUTTA JA MUITA ELINKEINOJA EDISTÄVÄ TUTKIMUSTOIMINTA	333		41	1146	257	1154		1207	12,4		
850 TEOLLISUUDEN EDISTÄMINEN	10		-	55	-	55		57	20,0		
870 MUIDEN ELINKEINOJEN EDISTÄMINEN	4		-	20,0		
880 ULKOMAANKAUPAN EDISTÄMINEN	7		-	32	-	32		34	-		
TEOLLISUUS JA MUUT ELINKEINOT YHTEENSÄ	374	2,78	42	1283	257	1291	3,95	1348	13,1		
TEHTÄVÄRYHMÄT YHTEENSÄ	13438	100,00	1963	32186	11400	32650	100,00	33972	15,8		

TAULUKKO 2. VALTION TYÖSOPIMUSSUHTEISTEN TOIMIHENKILÖIDEN JA TYÖNTEKIJÖIDEN LUKUMÄÄRÄT, ANSIOT JA TYÖAIKA VALTION TEHTÄVÄRYHMÄN MUKAAN LOKAKUUSSA 1986 (SISÄLTÄÄ HARJOITTELIJAT)

	HENKILÖIDEN LUKUMÄÄRÄ		SÄÄNN. TYÖAJAN LISÄT	SÄÄNN. TYÖAJAN ANSIO	YLITYS- TUNNIT	KOKONAISSANSIO		KOKONAISS- ANSIO +LOMARAHAA	SÄÄNN. VIIKKO- TYÖAIKA
	KPL	%	1000 MK	1000 MK		1000 MK	%	1000 MK	
U L K O M A I L L A T O I M I V A T O S A - A I K A I S E T J A O S A P A L K K A I S E T									
YLEINEN HALLINTO									
030 ULKOASIAINHOITO	15		35	81	28	82		84	-
050 MUU YLEINEN HALLINTO	1		-	-
YLEINEN HALLINTO YHTEENSÄ	16	88,89	35	87	28	88	84,42	89	-
LIIKENNE									
720 TIELIIKENNE	1		-	-
LIIKENNE YHTEENSÄ	1	5,56	-	..	5,30	..	-
TEOLLISUUS JA MUUT ELINKEINOT									
830 TEOLLISUUTTA JA MUITA ELINKEI- NOJA EDISTÄVÄ TUTKIMUSTOIMINTA	1		-	-
TEOLLISUUS JA MUUT ELINKEINOT YHTEENSÄ	1	5,56	-	..	10,28	..	-
TEHTÄVÄRYHMÄT YHTEENSÄ	18	100,00	42	103	28	104	100,00	105	0,0

TAULUKKO 2.

VALTION TYÖSOPIMUSSUHTEISTEN TOIMIHENKILÖIDEN JA TYÖNTEKIJÖIDEN LUKUMÄÄRÄT,
ANSIOT JA TYÖAIKA VALTION TEHTÄVÄRYHMÄN MUKAAN LOKAKUUSSA 1986
(SISÄLTÄÄ HARJOITTELIJAT)

	HENKILÖIDEN LUKUMÄÄRÄ KPL	%	SÄÄNN. TYÖAJAN LISÄT 1000 MK	SÄÄNN. TYÖAJAN ANSIO 1000 MK	YLITYÖ- TUNNIT	KOKONAISANSIO 1000 MK	%	KOKONAIS- ANSIO + LOMARAHA 1000 MK	SÄÄNN. VIKKO- TYÖAIKA
K A I K K I T Y Ö S O P I M U S S U H T E I S E T									
YLEINEN HALLINTO									
010 YLIN PÄÄTÖKSENTEKO	14		-	69	-	69		73	37,3
020 VALTIONVARAINHALLINTO	1702		92	8017	1376	8092		8430	35,2
030 ULKOASIAINHOITO	409		1206	4159	577	4185		4273	35,9
050 MUU YLEINEN HALLINTO	7641		1162	40489	14635	41355		43311	37,5
YLEINEN HALLINTO YHTEENSÄ	9766	15,64	2460	52735	16588	53701	15,90	56086	37,1
YLEINEN JÄRJESTYS JA TURVALLISUUS									
070 HALLINTO	109		6	681	-	681		714	36,1
080 POLIISITOIMI	1138		181	4355	270	4361		4527	35,2
090 OIKEUDENKÄYTTÖ	666		45	3119	339	3138		3279	34,4
100 VANKEINHOITO	94		1	518	106	525		544	36,6
110 PALO- JA PELASTUSTOIMI, SEKÄ VÄESTÖNSUOJELU	7		1	34	3	34		36	39,5
120 RAJOJEN VARTIOINTI	490		396	2190	333	2206		2304	39,9
YLEINEN JÄRJESTYS JA TURVALLISUUS YHTEENSÄ	2504	4,01	631	10897	1052	10946	3,24	11404	35,9
MAANPUOLUSTUS									
150 HALLINTO	368		21	2397	494	2429		2550	37,5
160 SOTILAALLINEN MAANPUOLUSTUSTYÖ	5625		1784	27509	4708	27775		28992	37,7
MAANPUOLUSTUS YHTEENSÄ	5993	9,60	1805	29906	5203	30204	8,94	31542	37,7
OPETUS, TIEDE JA KULTTUURI									
210 HALLINTO JA MUUT YHTEISET TEHTÄVÄT	178		3	1140	-	1140		1192	35,5
220 YLEISSIVISTÄVÄ OPETUS	232		55	1047	52	1049		1093	36,3
230 AMMATTIOPETUS	3038		700	14376	1475	14434		15044	35,6
240 KORKEAKOULUOPETUS	7440		366	38315	3599	38494		39958	36,2
260 OPINTOTUKI	25		-	103	-	103		105	33,6
270 YLEINEN TUTKIMUS	232		7	1388	-	1388		1429	35,6
280 KIRJASTOT, ARKISTOT JA MUSEOT	395		52	1962	595	2008		2093	35,7
290 TAIDE	47		-	226	-	226		234	35,8
310 KIRKOLLISHALLINTO	11		-	29	-	29		29	28,6
OPETUS, TIEDE JA KULTTUURI YHTEENSÄ	11598	18,57	1184	58586	5721	58872	17,43	61178	36,0
SOSIAALITURVA									
400 HALLINTO	187		3	1019	75	1023		1060	34,1
420 SOSIAALIPALVELUKSET	162		86	759	226	770		802	38,5
SOSIAALITURVA YHTEENSÄ	349	0,56	88	1778	301	1793	0,53	1861	36,2
TERVEYDENHUOLTO									

TAULUKKO 2.

VALTION TYÖSOPIMUSSUHTEISTEN TOIMIHENKILÖIDEN JA TYÖNTEKIJÖIDEN LUKUMÄÄRÄT, ANSIOT JA TYÖAIKA VALTION TEHTÄVÄRYHMÄN MUKAAN LOKAKUUSSA 1986 (SISÄLTÄÄ HARJOITTELIJAT)

	HENKILÖIDEN LUKUMÄÄRÄ KPL	%	SÄÄNN. TYÖAJAN LISÄT 1000 MK	SÄÄNN. TYÖAJAN ANSIO 1000 MK	YLITYS- TUNNIT	KOKONAISANSIO 1000 MK	%	KOKONAIS- ANSIO +LOMARAHHA 1000 MK	SÄÄNN. VIIKKO- TYÖAIKA
K A I K K I T Y Ö S O P I M U S S U H T E I S E T									
450 TUTKIMUSLAITOKSET	214		10	1389	27	1390		1454	35,0
480 ERIKOISSAIRAANHOITO	31		12	149	20	150		156	38,8
TERVEYDENHUOLTO YHTEENSÄ	245	0,39	22	1539	47	1541	0,46	1610	35,5
ASUMINEN JA YMPÄRISTÖ									
510 HALLINTO	46		2	373	-	373		390	36,2
520 YMPÄRISTÖN- JA LUONNONSUOJELU	557		61	3536	228	3549		3714	36,3
540 ASUMISEN EDISTÄMINEN	23		-	142	-	142		149	34,9
550 MAANMITTAUS	593		62	3420	415	3441		3604	35,6
ASUMINEN JA YMPÄRISTÖ YHTEENSÄ	1219	1,95	125	7472	643	7505	2,22	7857	35,9
TYÖVOIMA									
610 HALLINTO	26		1	204	-	204		212	36,5
620 TYÖVOIMAN OHJAUS	436		8	1641	9	1641		1688	34,2
TYÖVOIMA YHTEENSÄ	462	0,74	10	1845	9	1845	0,55	1900	34,3
MAA- JA METSÄTALOUS									
650 HALLINTO	27		1	183	62	186		193	35,7
660 MAA- JA METSÄTALOUDEN TUTKIMUS- JA TARKASTUSTOIMINTA	1341		273	6786	471	6823		7102	36,6
670 MAATALOUS	419		159	2465	818	2530		2655	38,1
680 METSÄTALOUS	616		186	3463	104	3468		3645	36,6
690 KALASTUS, METSÄSTYS JA POROTALOUS	345		66	1843	337	1872		1950	35,6
MAA- JA METSÄTALOUS YHTEENSÄ	2748	4,40	684	14740	1792	14879	4,41	15545	36,7
LIIKENNE									
710 HALLINTO	5		-	37,8
720 TIELIIKENNE	8135		2606	44892	21960	47482		49934	39,2
730 VESILIIKENNE	904		1359	5833	7712	6247		6545	38,5
740 ILMALIIKENNE	802		699	5263	1086	5430		5704	38,9
750 RAUTATIELIIKENNE	4632		1252	26633	3929	27670		29099	38,4
760 TIETOLIIKENNE	9483		2049	42405	12603	43113		45381	26,3
LIIKENNE YHTEENSÄ	23961	38,36	7965	125067	47290	129980	38,49	136704	33,5
TEOLLISUUS JA MUUT ELINKEINOT									
810 HALLINTO	38		1	203	75	208		215	35,3
820 TEOLLISUUDEN JA MUIDEN ELIN- KEINOJEN VALVONTA JA TARKASTUS	65		1	303	102	308		320	36,0
830 TEOLLISUUTTA JA MUITA ELINKEI- NOJA EDISTÄVÄ TUTKIMUSTOIMINTA	3265		389	23800	3306	24000		25116	35,8
850 TEOLLISUUDEN EDISTÄMINEN	67		11	469	1	469		491	36,0
870 MUIDEN ELINKEINOJEN EDISTÄMINEN	106		214	893	-	893		919	35,7
880 ULKOMAANKAUPAN EDISTÄMINEN	71		-	562	-	562		589	36,3
TEOLLISUUS JA MUUT ELINKEINOT YHTEENSÄ	3612	5,78	616	26230	3484	26441	7,83	27650	35,8

TAULUKKO 3. VALTION TYÖSOPIMUSSUHTEISTEN KUUKAUSIPALKKAISTEN TOIMIHENKILÖIDEN JA TYÖNTEKIJÖIDEN JAKAUTUMINEN PALVELUSVUOSIEN LUKUMÄÄRÄN JA SUKUPUOLEN MUKAAN IKÄRYHMITÄIN LOKAKUUSSA 1986

PALVELUVUODET	IKÄRYHMÄT											
	-19	20-24	25-29	30-34	35-39	40-44	45-49	50-54	55-59	60-64	65-	YHTEENSÄ
MIEHET												
0 - 1	1178	1181	1219	639	400	253	152	110	25	6	3	5166
2 - 4	221	696	1583	1042	561	294	179	108	37	8	6	4735
5 - 9	2	167	1202	1772	978	404	233	153	97	17	5	5030
10 - 14	-	-	275	1499	1940	785	431	257	170	53	4	5414
15 -	-	-	-	188	1777	2820	2643	2038	1764	542	10	11782
YHTEENSÄ	1401	2044	4279	5140	5656	4556	3638	2666	2093	626	28	32127
NAISET												
0 - 1	709	1797	1596	1098	861	519	356	255	77	22	4	7294
2 - 4	104	936	1464	1168	931	580	380	300	139	46	2	6050
5 - 9	4	173	1071	1437	1160	792	615	434	320	145	6	6157
10 - 14	-	-	241	1170	1419	896	780	596	520	290	17	5929
15 -	-	-	1	130	784	980	898	775	829	483	20	4900
YHTEENSÄ	817	2906	4373	5003	5155	3767	3029	2360	1885	986	49	30330
MIEHET JA NAISET												
0 - 1	1887	2978	2815	1737	1261	772	508	365	102	28	7	12460
2 - 4	325	1632	3047	2210	1492	874	559	408	176	54	8	10785
5 - 9	6	340	2273	3209	2138	1196	848	587	417	162	11	11187
10 - 14	-	-	516	2669	3359	1681	1211	853	690	343	21	11343
15 -	-	-	1	318	2561	3800	3541	2813	2593	1025	30	16682
YHTEENSÄ	2218	4950	8652	10143	10811	8323	6667	5026	3978	1612	77	62457

TAULUKKO 4

VALTION TYÖSOPIMUSSUHTEISTEN KOTIMAASSA TOIMIVIEN KUUKAUSIPALKKAISTEN TOIMIHENKILÖIDEN JA TYÖNTEKIJÖIDEN LUKUMÄÄRÄT JA ANSIOT KOULUTUSALAN, KOULUTUSASTEEN, TUTKINNON JA SUKUPOLEN MUKAAN LOKAKUUSSA 1986 (SISÄLTÄÄ HARJOITTELIJAT)

KOULUTUSALA KOULUTUSASTE TUTKINTO	HENKILÖIDEN LUKUMÄÄRÄT			SÄÄNNÖLLISEN TYÖAJAN KESKIANSIO				KESKIMÄÄRÄINEN KOKONAISANSIO			
	YHT.	MIEHET	NAISET	YHT.	MIEHET	NAISET	NAISET/ MIEHET%	YHT.	MIEHET	NAISET	NAISET/ MIEHET%
YLEISSIVISTÄVÄ KOULUTUS											
PERUSASTE											
KANSAKOULU	17929	10149	7780	5373	5826	4782	82,1	5551	6107	4825	79,0
KESKIKOULU	3525	1232	2293	5566	6249	5199	83,2	5667	6442	5250	81,5
PERUSKOULU	1311	601	710	4388	4579	4226	92,3	4462	4700	4260	90,6
MUU PERUSKOULUTUS	114	44	70	5175	5911	4713	79,7	5200	5960	4723	79,2
KOULUTUSASTE YHTEENSÄ	22879	12026	10853	5346	5808	4834	83,2	5505	6071	4877	80,3
KESKIASTE											
YLIOPIILAS	3781	1936	1845	5967	6597	5307	80,4	6062	6722	5369	79,9
KOULUTUSASTE YHTEENSÄ	3781	1936	1845	5967	6597	5307	80,4	6062	6722	5369	79,9
KOULUTUSALA YHTEENSÄ	26660	13962	12698	5434	5917	4902	82,9	5584	6161	4949	80,3
HUMANISTINEN JA ESTEETTINEN KOULUTUS											
KESKIASTE											
KOULUTUSASTE YHTEENSÄ	22	20	2	5847	5958	5933	6053
ALIN KORKEA-ASTE											
KOULUTUSASTE YHTEENSÄ	9	3	6	6347	..	6439	..	6347	..	6439	..
ALEMPI KANDIDAATTIASTE											
HUK HISTORIA, ARKEOLOGIA	22	7	15	5967	5873	6011	102,4	5967	5873	6011	102,4
HUK KIRJALL, TUTKIMUS	21	4	17	6042	..	5932	..	6042	..	5932	..
HUK KIELITIEDE	77	10	67	5996	6198	5966	96,3	5999	6198	5969	96,3
HUK HUM, PÄÄAINE MUU/TUNT	86	31	55	5967	5963	5970	100,1	5967	5963	5970	100,1
KOULUTUSASTE YHTEENSÄ	241	62	179	6011	6176	5953	96,4	6022	6176	5968	96,6
YLEMPI KANDIDAATTIASTE											
FK HISTORIA, ARKEOLOGIA	27	16	11	6642	6615	6682	101,0	6642	6615	6682	101,0
FK KIRJALL, TUTKIMUS	30	11	19	6706	6113	7050	115,3	6706	6113	7050	115,3
FK KIELITIEDE	73	10	63	7273	6952	7323	105,3	7273	6952	7323	105,3
FK HUM, TUNT, PÄÄAINE, KO	74	31	43	7200	7554	6944	91,9	7202	7554	6949	92,0
KOULUTUSASTE YHTEENSÄ	237	87	150	7094	7125	7075	99,3	7118	7142	7104	99,5
TUTKIJAKOULUTUS TAI VASTAAVA											
KOULUTUSASTE YHTEENSÄ	39	24	15	8819	9293	8061	86,7	8819	9293	8061	86,7

TAULUKKO 4

VALTION TYÖSOPIMUSSUHTEISTEN KOTIMAASSA TOIMIVIEN KUUKAUSIPALKKAISTEN TOIMIHENKILÖIDEN JA TYÖNTEKIJÖIDEN LUKUMÄÄRÄT JA ANSIOT KOULUTUSALAN, KOULUTUSASTEEN, TUTKINNON JA SUKUPUOLEN MUKAAN LOKAKUUSSA 1986 (SISÄLTÄÄ HARJOITTELIJAT)

KOULUTUSALA KOULUTUSASTE TUTKINTO	HENKILÖIDEN LUKUMÄÄRÄT			SÄÄNNÖLLISEN TYÖAJAN KESKIANSIO				KESKIMÄÄRÄINEN KOKONAISANSIO			
	YHT.	MIEHET	NAISET	YHT.	MIEHET	NAISET	NAISET/ MIEHET*	YHT.	MIEHET	NAISET	NAISET/ MIEHET*
KOULUTUSASTE TUNTEMATON -----											
KOULUTUSASTE YHTEENSÄ	11	7	4	6425	6601	6748	7010
KOULUTUSALA YHTEENSÄ	559	203	356	6673	6944	6518	93,9	6698	6975	6540	93,8
OPETTAJANKOULUTUS -----											
KESKIASTE -----											
KOULUTUSASTE YHTEENSÄ	8	2	6	5996	..	4955	..	5996	..	4955	..
ALIN KORKEA-ASTE -----											
KOULUTUSASTE YHTEENSÄ	48	12	36	6247	7398	5863	79,3	6261	7398	5881	79,5
ALEMPI KANDIDAATTIASTE -----											
KOULUTUSASTE YHTEENSÄ	22	4	18	7256	..	7091	..	7256	..	7091	..
YLEMPI KANDIDAATTIASTE -----											
KOULUTUSASTE YHTEENSÄ	6	4	2	7700	7700
KOULUTUSASTE TUNTEMATON -----											
MUU OPETTAJANKOULUTUS	26	22	4	8063	8162	8063	8162
KOULUTUSASTE YHTEENSÄ	26	22	4	8063	8162	8063	8162
KOULUTUSALA YHTEENSÄ	110	44	66	6939	7930	6278	79,2	6945	7930	6288	79,3
KAUPPA- JA TOIMISTOALAN SEKÄ LAKI-, YHTEISKUNTA- JA KÄYTTÄYTYMISTIEDEIDEN KOULUTUS -----											
KESKIASTE -----											
TOIMISTOTYÖKOUL. ALLE 3V.	57	2	55	4724	..	4657	..	4727	..	4660	..
ATK-ALAN KOUL. ALLE 3V	26	15	11	6188	6838	5301	77,5	6512	7359	5357	72,8
MUU KAUPPA, TSTOK, ALLE 3V	51	10	41	5308	5422	5280	97,4	5343	5543	5295	95,5
MERKONOMI	3270	718	2552	5170	6001	4937	82,3	5220	6119	4967	81,2
ATK-ALAN KOULUTUS 3V	36	24	12	8054	8207	7748	94,4	8262	8498	7792	91,7
KOULUTUSASTE YHTEENSÄ	3463	777	2686	5200	6071	4948	81,5	5252	6201	4978	80,3
ALIN KORKEA-ASTE -----											
ATK-ALAN KOULUTUS 5-ASTE	21	9	12	8922	9721	8322	85,6	9430	10700	8477	79,2
SIHTEERIKOULUTUS 5-ASTE	61	-	61	6130	-	6130	-	6179	-	6179	-
HALL, TOIMIHENKILÖK, 5-AST	69	28	41	6328	6721	6059	90,1	6416	6721	6207	92,3
KOULUTUSASTE YHTEENSÄ	168	38	130	6426	7413	6138	82,8	6544	7645	6222	81,4

TAULUKKO 4

VALTION TYÖSOPIMUSSUHTEISTEN KOTIMAASSA TOIMIVIEN KUKAUSIPALKAISTEN TOIMIHENKILÖIDEN JA TYÖNTEKIJÖIDEN LUKUMÄÄRÄT JA ANSIOT KOULUTUSALAN, KOULUTUSASTEEN, TUTKINNON JA SUKUPUOLEN MUKAAN LOKAKUUSSA 1986 (SISÄLTÄÄ HARJOITTELIJAT)

KOULUTUSALA KOULUTUSASTE TUTKINTO	HENKILÖIDEN LUKUMÄÄRÄT			SÄÄNNÖLLISEN TYÖAJAN KESKIAANSIO				KESKIMÄÄRÄINEN KOKONAISANSIO			
	YHT.	MIEHET	NAISET	YHT.	MIEHET	NAISET	NAISET/ MIHET%	YHT.	MIEHET	NAISET	NAISET/ MIHET%
ALEMPI KANDIDAATTIASTE											

EKONOMIN TUTKINTO, ALEMPI	162	69	93	9166	9944	8588	86,4	9227	10050	8617	85,7
HUK YHTEISKUNTATIET, ALA	48	21	27	7144	8100	6401	79,0	7156	8100	6422	79,3
KIRJASTOALAN KOULU, 6-AST.	23	1	22	6406	..	6368	..	6406	..	6368	..
KOULUTUSASTE YHTEENSÄ	283	100	183	8168	9155	7629	83,3	8208	9233	7647	82,8
YLEMPI KANDIDAATTIASTE											

OIKEUSTIET, KAND.	55	30	25	9076	9749	8269	84,8	9077	9749	8271	84,8
KAUPEATIET, KAND.	67	28	39	8707	8896	8571	96,3	8736	8932	8596	96,2
EKONOMI (YLEMPI)	58	24	34	7664	7777	7584	97,5	7669	7788	7584	97,4
TALOUSTIET, KAND.	39	28	11	8455	8444	8484	100,5	8482	8481	8484	100,0
VALTIOTIET, KAND.	290	180	110	8635	9003	8032	89,2	8667	9054	8034	88,7
YHTEISKUNTATIET, KAND.	137	66	71	7564	7817	7330	93,8	7564	7817	7330	93,8
HALLINTOTIET, KAND.	53	33	20	8109	8473	7508	88,6	8109	8473	7508	88,6
KASVATUSTIET, KAND.	43	17	26	6975	7618	6554	86,0	6975	7618	6554	86,0
FK YHTEISKUNTATIET, ALA	111	51	60	8092	8496	7749	91,2	8107	8526	7750	90,9
KOULUTUSASTE YHTEENSÄ	858	462	396	8241	8634	7782	90,1	8258	8663	7785	89,9
TUTKIJAKOULUTUS TAI VASTAAVA											

VALTIOTIET, LIS.	28	19	9	9231	9585	8484	88,5	9231	9585	8484	88,5
KOULUTUSASTE YHTEENSÄ	92	59	33	9313	9529	8929	93,7	9318	9536	8929	93,6
KOULUTUSASTE TUNTEMATON											

KAUPPA, TOIMISTOKOULU, TUNT	69	14	55	5153	5957	4949	83,1	5219	5984	5025	84,0
KOULUTUSASTE YHTEENSÄ	74	15	59	5212	6041	5001	82,8	5273	6066	5072	83,6
KOULUTUSALA YHTEENSÄ	4938	1451	3487	6017	7275	5494	75,5	6064	7366	5522	75,0
TEKNIIKAN JA LUONNONTIETEIDEN KOULUTUS											

KESKIASTE											

SÄHKÖALA ALLE 3V	442	431	11	6516	6550	5195	79,3	6796	6836	5195	76,0
RAK. MAANMITTAUS ALLE 3V	301	138	163	5094	5568	4692	84,3	5186	5709	4743	83,1
PUUTEOLLISUUS, ALLE 3V	93	93	-	5735	5735	-	-	5873	-	-	-
KEM. PAP, SELLULU, ALLE 3V	269	40	229	5150	5691	5055	88,8	5170	5766	5066	87,9
KIRJAPAINOALA ALLE 3V	27	19	8	6179	6848	4592	67,1	6291	7006	4592	65,5
TEKSTIILI, VAATET, ALLE 3V	61	2	59	4858	..	4826	..	4928	..	4895	..
MUU TEKN, LUONNONT, ALLE 3V	124	68	56	6437	7474	5178	69,3	6544	7638	5215	68,3
TEKNIKKO 3V, KONETEKN.	519	515	4	7165	7162	7343	7341
TEKNIKKO 3V, SÄHKÖTEKN.	827	817	10	8395	8415	6813	81,0	8653	8676	6813	78,5
TEKNIKKO 3V, RAKENNUSTEKN	1466	1417	49	6831	6852	6238	91,0	7159	7189	6267	87,2
TEKNIKKO 3V, TIETOTEKN.	135	133	2	7537	7541	7779	7786

TAULUKKO 4

VALTION TYÖSOPIMUSSUHTEISTEN KOTIMAASSA TOIMIVIEN KUUKAUSIPALKKAISTEN TOIMIHENKILÖIDEN JA TYÖNTEKIJÖIDEN LUKUMÄÄRÄT JA ANSIOT KOULUTUSALAN, KOULUTUSASTEEN, TUTKINNON JA SUKUPUOLEN MUKAAN LOKAKUUSSA 1986 (SISÄLTÄÄ HARJOITTELIJAT)

KOULUTUSALA KOULUTUSASTE TUTKINTO	HENKILÖIDEN LUKUMÄÄRÄT			SÄÄNNÖLLISEN TYÖAJAN KESKIAANSIO				KESKIMÄÄRÄINEN KOKONAISANSIO			
	YHT.	MIHET	NAISET	YHT.	MIHET	NAISET	NAISET/ MIHET%	YHT.	MIHET	NAISET	NAISET/ MIHET%
TEKNIKKO 3V, MUUT ALAT	289	274	15	6907	6987	5443	77,9	7027	7113	5443	76,5
METALLI, KONE, AUTOALA 3V	247	247	-	5925	5925	-	-	6167	-	-	-
SÄHKÖALA 3V	260	255	5	6579	6603	6905	6935
KEMIA, PAPERI, SELULU, 3V	169	7	162	4845	5353	4823	90,1	4855	5353	4834	90,3
TEKSTIILI-VAATETUSALA 3V	22	7	15	5192	6039	4797	79,4	5192	6039	4797	79,4
MUU TEKN, LUONNONTIET 3V	100	90	10	7040	7159	5970	83,4	7155	7286	5970	81,9
KOULUTUSASTE YHTEENSÄ	5441	4610	831	6749	7051	5070	71,9	6972	7310	5096	69,7
ALIN KORKEA-ASTE											

INSINÖÖRI 4V, KONETEKN,	251	238	13	8946	8998	7985	88,7	9133	9192	8065	87,7
INSINÖÖRI 4V, SÄHKÖTEKN,	473	452	21	10550	10647	8466	79,5	10669	10771	8466	78,6
INSINÖÖRI 4V, RAK, TEKN,	346	311	35	8884	8996	7883	87,6	8937	9055	7894	87,2
INSINÖÖRI 4V, KEMIA, PAP	24	19	5	8001	8243	8253	8562
INSINÖÖRI 4V, TIETOTEKN,	88	76	12	8976	9024	8672	96,1	9149	9183	8934	97,3
MUU INSINÖÖRI 4V	129	115	14	8407	8530	7395	86,7	8518	8655	7395	85,4
KOULUTUSASTE YHTEENSÄ	1327	1224	103	9428	9550	7986	83,6	9547	9675	8030	83,0
ALEMPI KANDIDAATTIASTE											

LUK MATEM, TIET, KÄSITT,	162	107	55	9049	9261	8636	93,2	9166	9392	8725	92,9
LUK FYSIIKKA, TÄHTITIEDE	29	23	6	7913	7863	8102	103,0	7981	7949	8102	101,9
LUK KEMIA	41	19	22	5767	5812	5728	98,6	5767	5812	5728	98,6
LUK GEOLOGIA, MAANTIEDE	35	26	9	6008	6003	6020	100,3	6008	6003	6020	100,3
LUK BIOLOGIA	48	29	19	6325	6410	6194	96,6	6325	6410	6194	96,6
LUK MUU/TUNT, PÄÄAINE	110	62	48	7077	7568	6444	85,1	7077	7568	6444	85,1
KOULUTUSASTE YHTEENSÄ	428	268	160	7571	7852	7100	90,4	7621	7913	7131	90,1
YLEMPI KANDIDAATTIASTE											

DI KONE-, ENERGIATEKN,	302	281	21	9845	9924	8791	88,6	9892	9974	8791	88,1
DI SÄHKÖTEKN, TEKN, FYS,	476	449	27	10588	10660	9388	88,1	10684	10757	9478	88,1
DI RAKENNUSTEKN, MAANMITT	376	329	47	10154	10363	8689	83,8	10237	10450	8746	83,7
DI PROSESSITEKNIikka	248	160	88	9148	9388	8711	92,8	9159	9406	8711	92,6
DI TIETOTEKNIikka	68	60	8	10280	10228	10676	104,4	10489	10420	11009	105,6
DI MUU PÄÄAINE, TUNT,	46	41	5	10401	10659	10407	10666
ARKKITEHTI	48	31	17	10029	10206	9707	95,1	10060	10238	9735	95,1
FK MATEM, TIETOJENKÄSITT	189	126	63	9624	9724	9422	96,9	9782	9856	9633	97,7
FK FYSIIKKA, TÄHTITIEDE	134	117	17	8629	8727	7952	91,1	8654	8756	7952	90,8
FK KEMIA	108	44	64	7912	8334	7622	91,5	7920	8334	7635	91,6
FK GEOLOGIA, MAANTIEDE	167	133	34	7644	7816	6970	89,2	7644	7816	6970	89,2
FK BIOLOGIA	144	72	72	7277	7868	6685	85,0	7277	7868	6685	85,0
FK LUONN, PÄÄAINE, KO MUUT	152	92	60	7812	8317	7037	84,6	7826	8340	7037	84,4
KOULUTUSASTE YHTEENSÄ	2463	1938	525	9394	9732	8146	83,7	9453	9796	8188	83,6

TAULUKKO 4

VALTION TYÖSOPINUSSUHTEISTEN KOTIMAASSA TOIMIVIEN KUUKAUSIPALKKAISTEN TOIMIHENKILÖIDEN JA TYÖNTEKIJÖIDEN LUKUMÄÄRÄT JA ANSIOT KOULUTUSALAN, KOULUTUSASTEEN, TUTKINNON JA SUKUPUOLEN MUKAAN LOKAKUUSSA 1986 (SISÄLTÄÄ HARJOITTELIJAT)

KOULUTUSALA KOULUTUSASTE TUTKINTO	HENKILÖIDEN LUKUMÄÄRÄT			SÄÄNNÖLLISEN TYÖAJAN KESKIAANSIO				KESKIMÄÄRÄINEN KOKONAISANSIO			
	YHT.	MIHET	NAISET	YHT.	MIHET	NAISET	NAISET/ MIHET ¹	YHT.	MIHET	NAISET	NAISET/ MIHET ¹
TUTKIJAKOULUTUS TAI VASTAAVA -----											
TKL KONE-, ENERGIATEKN.	21	18	3	11374	11447	11495	11588
TKL SÄHKÖTEKN, TEKN, FYS	48	45	3	11543	11606	11568	11633
TKT SÄHKÖTEKN, TEKN, FYS.	32	32	-	12447	12447	-	-	12487	-	-	-
FL FYSIIKKA, TÄHTITIEDE	33	28	5	9750	9751	9750	9751
FL BIOLOGIA	21	14	7	7924	7891	7989	101,2	7924	7891	7989	101,2
KOULUTUSASTE YHTEENSÄ	353	305	48	10652	10866	9291	85,5	10703	10925	9291	85,0
KOULUTUSASTE TUNTEMATON -----											
KOULUTUSASTE YHTEENSÄ	8	8	-	7365	7365	-	-	7647	-	-	-
KOULUTUSALA YHTEENSÄ	10020	8353	1667	7927	8205	6535	79,7	8082	8385	6567	78,3
LIIKENTEEN JA TIETOLIIKENTEEN KOULUTUS -----											
KESKIASTE -----											
KOULUTUSASTE YHTEENSÄ	23	19	4	8469	8909	9200	9784
ALIN KORKEA-ASTE -----											
KOULUTUSASTE YHTEENSÄ	4	4	-	-	-	..	-	-	-
ALEMPI KANDIDAATTIASTE -----											
KOULUTUSASTE YHTEENSÄ	9	9	-	10538	10538	-	-	11967	-	-	-
KOULUTUSASTE TUNTEMATON -----											
MERENKULUN KOULUTUS, TUNT	72	69	3	7433	7549	8202	8338
KOULUTUSASTE YHTEENSÄ	73	70	3	7433	7547	8191	8325
KOULUTUSALA YHTEENSÄ	109	102	7	7935	8089	5686	70,3	8750	8950	5849	65,4
HOITOALOJEN KOULUTUS -----											
KESKIASTE -----											
SAIRAANHOITAJAKOULUTUS	36	2	34	6051	..	6042	..	6148	..	6129	..
LABORATORIOHOITAJAKOUL.	51	3	48	5114	..	5094	..	5124	..	5104	..
KOULUTUSASTE YHTEENSÄ	183	13	170	5174	5825	5124	88,0	5205	5867	5154	87,8
ALIN KORKEA-ASTE -----											
ERIK, SAIR, HOIT, SAIR, HOIT	29	1	28	6480	..	6478	..	6480	..	6478	..
ERIK, SAIR, HOIT, TERV, HOIT	71	-	71	6230	-	6230	-	6233	-	6233	-

TAULUKKO 4

VALTION TYÖSOPIMUSSUHTEISTEN KOTIMAASSA TOIMIVIEN KUUKAUSIPALKKAISTEN TOIMIHENKILÖIDEN JA TYÖNTEKIJÖIDEN LUKUMÄÄRÄT JA ANSIOT KOULUTUSALAN, KOULUTUSASTEEN, TUTKINNON JA SUKUPUOLEN MUKAAN LOKAKUUSSA 1986 (SISÄLTÄÄ HARJOITTELIJAT)

KOULUTUSALA KOULUTUSASTE TUTKINTO	HENKILÖIDEN LUKUMÄÄRÄT			SÄÄNNÖLLISEN TYÖAJAN KESKIANSIO				KESKIMÄÄRÄINEN KOKONAISANSIO			
	YHT.	MIHET	NAISET	YHT.	MIHET	NAISET	NAISET/ MIHET%	YHT.	MIHET	NAISET	NAISET/ MIHET%
KOULUTUSASTE YHTEENSÄ	122	7	115	6303	6691	6280	93,9	6313	6691	6290	94,0
ALEMPI KANDIDAATTIASTE											
KOULUTUSASTE YHTEENSÄ	11	5	6	7213	..	5753	..	7213	..	5753	..
YLEMPI KANDIDAATTIASTE											
LÄÄKETIET, LIS,	66	38	28	11152	11412	10800	94,6	11152	11412	10800	94,6
KOULUTUSASTE YHTEENSÄ	93	53	40	10372	10697	9940	92,9	10439	10717	10071	94,0
TUTKIJAKOULUTUS TAI VASTAAVA											
KOULUTUSASTE YHTEENSÄ	43	31	12	12004	12339	11138	90,3	12004	12339	11138	90,3
KOULUTUSASTE TUNTEMATON											
KOULUTUSASTE YHTEENSÄ	11	-	11	4736	-	4736	-	4736	-	4736	-
KOULUTUSALA YHTEENSÄ	463	109	354	7188	10246	6246	61,0	7216	10261	6279	61,2
MAA- JA METSÄTALOUDEN KOULUTUS											
KESKIASTE											
PUUTARHATAL, KOUL, ALLE 3V	99	46	53	5065	5295	4865	91,9	5163	5423	4937	91,0
METSÄTAL, KOUL, ALLE 3V	129	126	3	6539	6548	6559	6569
KALATALOUSKOUL, ALLE 3V	31	28	3	5912	5966	6079	6108
MUU MAA-METSÄK, ALLE 3V	77	65	12	6111	6310	5031	79,7	6205	6421	5031	78,3
MAATILATALOUS, VÄH, 3V	83	51	32	5421	5516	5269	95,5	5567	5730	5306	92,6
METSÄTALOUDEN KOUL, 3V	107	97	10	7480	7523	7056	93,8	7481	7524	7056	93,8
KOULUTUSASTE YHTEENSÄ	547	424	123	6146	6413	5225	81,5	6217	6490	5276	81,3
ALIN KORKEA-ASTE											
AGROLOGI	29	27	2	6960	7179	7138	7370
KOULUTUSASTE YHTEENSÄ	59	43	16	6309	6611	5500	83,2	6397	6730	5500	81,7
YLEMPI KANDIDAATTIASTE											
AGRONOMITUTKINTO	25	18	7	10076	10446	9125	87,4	10076	10446	9125	87,4
METSÄTUTKINTO	34	27	7	8972	9173	8194	89,3	8972	9173	8194	89,3
MMK YMPÄRISTÖOPINNOT	24	12	12	8824	9030	8618	95,4	8824	9030	8618	95,4
KOULUTUSASTE YHTEENSÄ	169	97	72	8421	8810	7897	89,6	8422	8810	7900	89,7
TUTKIJAKOULUTUS TAI VASTAAVA											
KOULUTUSASTE YHTEENSÄ	18	10	8	10175	10355	9951	96,1	10175	10355	9951	96,1

TAULUKKO 4

VALTION TYÖSOPIMUSSUHTEISTEN KOTIMAASSA TOIMIVIEN KUUKAUSIPALKKAISTEN TOIMIHENKILÖIDEN JA TYÖNTEKIJÖIDEN LUKUMÄÄRÄT JA ANSIOT KOULUTUSALAN, KOULUTUSASTEEN, TUTKINNON JA SUKUPUOLEN MUKAAN LOKAKUUSSA 1986 (SISÄLTÄÄ HARJOITTELIJAT)

KOULUTUSALA KOULUTUSASTE TUTKINTO	HENKILÖIDEN LUKUMÄÄRÄT			SÄÄNNÖLLISEN TYÖAJAN KESKIAANSIO				KESKIMÄÄRÄINEN KOKONAISANSIO			
	YHT.	MIEHET	NAISET	YHT.	MIEHET	NAISET	NAISET/ MIEHET*	YHT.	MIEHET	NAISET	NAISET/ MIEHET*
KOULUTUSASTE TUNTEMATON -----											
MAA, METSÄTAL, KOUL, TUNT.	30	22	8	5207	5307	4929	92,9	5287	5387	5013	93,1
MUU MAA, METSÄTAL, KOUL,	177	175	2	5929	5948	5942	5961
KOULUTUSASTE YHTEENSÄ	207	197	10	5824	5876	4800	81,7	5847	5897	4868	82,5
KOULUTUSALA YHTEENSÄ	1000	771	229	6546	6640	6230	93,8	6595	6694	6262	93,5
MUIDEN ERIKOISALOJEN KOULUTUS -----											
KESKIASTE -----											
KOTI-LAITOSTAL, ALLE 3V	728	12	716	4760	5084	4754	93,5	4797	5156	4791	92,9
HOTELLI, RAVITS, ALLE 3V	724	49	675	5094	6083	5022	82,6	5173	6438	5081	78,9
KOTI-LAITOSTALOUSK, 3V	62	-	62	5082	-	5082	-	5093	..	5093	-
HOTELLI-RAVITSEM, PALV, 3V	37	1	36	5150	..	5120	..	5159	..	5129	..
KOULUTUSASTE YHTEENSÄ	1601	88	1513	4963	6140	4894	79,7	5028	6563	4938	75,2
ALIN KORKEA-ASTE -----											
KOULUTUSASTE YHTEENSÄ	25	5	20	6109	..	5334	..	6109	..	5334	..
ALEMPI KANDIDAATTIASTE -----											
KOULUTUSASTE YHTEENSÄ	2	2	-	-	-	..	-	-	-
YLEMPI KANDIDAATTIASTE -----											
KOULUTUSASTE YHTEENSÄ	4	4	-	-	-	..	-	-	-
TUTKIJAKOULUTUS TAI VASTAAVA -----											
KOULUTUSASTE YHTEENSÄ	2	2	-	-	-	..	-	-	-
KOULUTUSASTE TUNTEMATON -----											
KOULUTUSASTE YHTEENSÄ	1	-	1	..	-	..	-	..	-	..	-
KOULUTUSALA YHTEENSÄ	1635	101	1534	5001	6532	4900	75,0	5065	6901	4944	71,6
KOULUTUSALA TUNTEMATON -----											
KESKIASTE -----											
KOULUTUSASTE YHTEENSÄ	2	2	-	-	-	..	-	-	-
ALEMPI KANDIDAATTIASTE -----											
KOULUTUSASTE YHTEENSÄ	10	4	6	4911	..	4859	..	4911	..	4859	..

TAULUKKO 4

VALTION TYÖSOPIMUSSUHTEISTEN KOTIMAASSA TOIMIVIEN KUUKAUSIPALKKAISTEN TOIMIHENKILÖIDEN JA TYÖNTEKIJÖIDEN LUKUMÄÄRÄT JA ANSIOT KOULUTUSALAN, KOULUTUSASTEEN, TUTKINNON JA SUKUPUOLEN MUKAAN LOKAKUUSSA 1986 (SISÄLTÄÄ HARJOITTELIJAT)

KOULUTUSALA KOULUTUSASTE TUTKINTO	HENKILÖIDEN LUKUMÄÄRÄT			SÄÄNNÖLLISEN TYÖAJAN KESKIAANSIO				KESKIMÄÄRÄINEN KOKONAISANSIO			
	YHT.	MIHET	NAISET	YHT.	MIHET	NAISET	NAISET/ MIHET%	YHT.	MIHET	NAISET	NAISET/ MIHET%
YLEMPI KANDIDAATTIASTE											

FIL.KAND.KOUL.ALA TUNT.	25	14	11	6656	6890	6358	92,3	6656	6890	6358	92,3
KOULUTUSASTE YHTEENSÄ	34	19	15	6760	6574	6996	106,4	6773	6598	6996	106,0
TUTKIJAKOULUTUS TAI VASTAAVA											

KOULUTUSASTE YHTEENSÄ	3	2	1
KOULUTUSASTE TUNTEMATON											

KOULUTUSASTE YHTEENSÄ	17	10	7	6623	7000	6084	86,9	6623	7000	6084	86,9
KOULUTUSALA YHTEENSÄ	66	37	29	6504	6612	6367	96,3	6511	6625	6367	96,1
<hr/>											
KAIKKIEN ALOJEN ANSIOT ERI KOULUTUSASTEIDEN MUKAAN											
PERUSASTE YHTEENSÄ	22879	12026	10853	5346	5808	4834	83,2	5505	6071	4877	80,3
KESKIASTE YHTEENSÄ	18102	9436	8666	5858	6621	5028	75,9	5985	6826	5068	74,2
ALIN KORKEA-ASTE YHTEENSÄ	1762	1336	426	8669	9347	6542	70,0	8776	9475	6583	69,5
ALEMPI KANDIDAATTIASTE YHTEENSÄ	1006	454	552	7353	7948	6864	86,4	7401	8029	6884	85,7
YLEMPI KANDIDAATTIASTE YHTEENSÄ	3864	2664	1200	8952	9416	7922	84,1	8997	9469	7950	84,0
TUTKIJAKOULUTUS TAI VASTAAVA YHTEENSÄ	550	433	117	10374	10676	9254	86,7	10407	10719	9254	86,3
KOULUTUSASTE TUNTEMATON YHTEENSÄ	428	329	99	6176	6478	5171	79,8	6340	6673	5237	78,5
KAIKKI ALAT YHTEENSÄ	48591	26678	21913	6050	6757	5189	76,8	6182	6964	5230	75,1

TAULUKKO 5. VALTION TYÖSOPIMUSSUHTEISTEN KOTIMAASSA TOIMIVIEN KUUKAUSIPALKKAISTEN TOIMIHENKILÖIDEN JA TYÖNTEKIJÖIDEN LUKUMÄÄRÄT JA KESKIMÄÄRÄISET ANSIOT KOULUTUSASTEEN, AMMATTIRYHMÄN JA SUKUPUOLEN MUKAAN LOKAKUUSSA 1986.

AMMATTIRYHMÄ JA KOULUTUSASTE	LUKUMÄÄRÄ			SÄÄNN. TYÖAJAN ANSIO KESKIMÄÄRIN			KOKONAISANSIO KESKIMÄÄRIN			SÄÄNNÖLLINEN VIIKKOTYÖAIKA		
	MIE- HET	NAI- SET	YH- TEENSÄ	MIE- HET	NAI- SET	YH- TEENSÄ	MIE- HET	NAI- SET	YH- TEENSÄ	MIE- HET	NAI- SET	YH- TEENSÄ
KESKIASTE	-	1	1	-	32,7	32,7
YHTEENSÄ	2	6	8	..	5208	5345	..	5373	5539	40,0	35,9	37,0
019 MUUT KEMIAN JA FYSIIKAN ALAAN KUULUVAT AMMATIT												
KESKIASTE	60	120	180	4823	4912	4882	4876	4929	4911	38,8	38,0	38,3
ALIN KORKEA-ASTE	7	8	15	5195	6318	5794	5195	6318	5794	36,9	36,3	36,6
ALEMPI KAND.ASTE	14	21	35	4980	5041	5017	4980	5041	5017	36,9	36,7	36,7
YLEMPI KAND.ASTE	28	21	49	6487	6250	6386	6487	6250	6386	36,4	36,5	36,4
TUTKIJAKOULUTUS	1	-	1	36,3	-	36,3
KOUL.ASTE TUNTEMATON	2	-	2	36,3	-	36,3
YHTEENSÄ	479	384	863	5026	4947	4991	5035	4954	4999	37,1	37,6	37,3
01 KEMIAN JA FYSIIKAN ALAAN KUULUVA TYÖ												
KESKIASTE	242	459	701	5726	4867	5164	5809	4884	5204	38,6	38,2	38,3
ALIN KORKEA-ASTE	65	26	91	8348	6805	7907	8402	6837	7955	36,7	36,6	36,7
ALEMPI KAND.ASTE	23	24	47	5479	5059	5265	5479	5059	5265	37,3	37,1	37,2
YLEMPI KAND.ASTE	199	63	262	8492	7161	8172	8492	7161	8172	36,4	36,9	36,5
TUTKIJAKOULUTUS	39	7	46	10418	11117	10524	10418	11117	10524	36,3	36,3	36,3
KOUL.ASTE TUNTEMATON	6	1	7	5654	5654	38,8	40,0	39,0
YHTEENSÄ	1243	1142	2385	6198	5165	5703	6251	5186	5741	37,6	38,1	37,8
021. BIOLOGIT												
ALEMPI KAND.ASTE	4	1	5	36,6	36,3	36,5
YLEMPI KAND.ASTE	6	6	12	8670	8469	8569	8670	8469	8569	36,5	36,3	36,4
TUTKIJAKOULUTUS	4	1	5	36,3	36,3	36,3
YHTEENSÄ	14	8	22	8149	8326	8213	8149	8326	8213	36,5	36,3	36,4
022 MAATALOUSNEUVOJAT, -TUTKIJAT YM.												
KESKIASTE	45	32	77	5991	5422	5755	6128	5427	5836	38,7	37,7	38,3
ALIN KORKEA-ASTE	12	3	15	6749	..	6515	6771	..	6533	38,8	38,8	38,8
ALEMPI KAND.ASTE	3	3	6	5851	5851	38,8	38,8	38,8
YLEMPI KAND.ASTE	19	3	22	8099	..	7869	8099	..	7869	36,3	37,6	36,5
TUTKIJAKOULUTUS	1	-	1	40,0	-	40,0
YHTEENSÄ	127	61	188	6377	5532	6103	6438	5534	6144	38,0	37,7	37,9
023 METSÄTALOUSTUTKIJAT JA -NEUVOJAT												
KESKIASTE	85	11	96	7701	6990	7620	7717	6990	7633	28,5	28,5	28,5
ALIN KORKEA-ASTE	-	1	1	-	7,7	7,7
ALEMPI KAND.ASTE	1	-	1	-	-	-
YLEMPI KAND.ASTE	10	3	13	9600	..	9022	9600	..	9022	33,4	26,7	31,9
KOUL.ASTE TUNTEMATON	9	-	9	9396	-	9396	9396	-	9396	30,0	-	30,0
YHTEENSÄ	148	17	165	7796	6807	7694	7879	6807	7768	30,9	27,9	30,6
029 MUUT MAATALOUDEN, METSÄ- TALOUDEN SEKÄ BIOLOGIAN ALAAN KUULUVAT AMMATIT												
KESKIASTE	22	7	29	4813	3967	4609	4813	4002	4617	40,0	39,0	39,7
ALEMPI KAND.ASTE	1	-	1	36,3	-	36,3
YHTEENSÄ	159	16	175	4899	3687	4788	4906	3726	4798	40,0	39,3	39,9
02 BIOLOGIAN ALAN TYÖ												
KESKIASTE	152	50	202	6777	5564	6477	6826	5571	6515	33,3	35,9	33,9
ALIN KORKEA-ASTE	12	4	16	6749	..	6495	6771	..	6511	38,8	31,0	36,8
ALEMPI KAND.ASTE	9	4	13	6169	..	6189	6169	..	6189	37,4	38,2	37,6
YLEMPI KAND.ASTE	35	12	47	8626	7612	8367	8626	7612	8367	35,5	34,2	35,2
TUTKIJAKOULUTUS	5	1	6	8750	8750	37,1	36,3	36,9
KOUL.ASTE TUNTEMATON	9	-	9	9396	-	9396	9396	-	9396	30,0	-	30,0
YHTEENSÄ	448	102	550	6377	5674	6246	6423	5682	6286	36,5	36,2	36,4
030 YLIOPISTOJEN JA KORKEA- KOULUJEN OPETTAJAT												
KESKIASTE	8	3	11	6710	..	6481	6710	..	6481	37,2	38,8	37,7
ALIN KORKEA-ASTE	2	-	2	38,2	-	38,2
ALEMPI KAND.ASTE	27	18	45	5540	5243	5422	5540	5243	5422	36,3	34,6	35,6
YLEMPI KAND.ASTE	40	32	72	6794	6721	6761	6794	6721	6761	34,0	29,8	32,1
TUTKIJAKOULUTUS	7	6	13	8172	8833	8477	8172	8833	8477	22,1	20,1	21,2
KOUL.ASTE TUNTEMATON	-	1	1	-	36,3	36,3
YHTEENSÄ	144	77	221	6249	6207	6234	6249	6207	6234	34,7	31,3	33,5
032 KESKIASTEEN AMMATILLISTA KOUL. ANTAVAT OPETTAJAT												
KESKIASTE	111	5	116	7019	..	7002	7019	..	7002	27,8	19,9	27,4
ALIN KORKEA-ASTE	8	4	12	8268	..	7925	8268	..	7925	32,9	8,7	28,0
ALEMPI KAND.ASTE	3	9	12	..	7423	7713	..	7423	7713	7,9	8,7	8,5
KOUL.ASTE TUNTEMATON	48	-	48	7139	-	7139	7139	-	7139	25,9	-	25,9

TAULUKKO 5. VALTION TYÖSOPIMUSSUHTEISTEN KOTIMAASSA TOIMIVIEN KUUKAUSIPALKAISTEN TOIMIHENKILÖIDEN JA TYÖNTEKIJÖIDEN LUKUMÄÄRÄT JA KESKIMÄÄRÄISET ANSIOT KOULUTUSASTEEN, AMMATTIRYHMÄN JA SUKUPUOLEN MUKAAN LOKAKUUSSA 1986.

AMMATTIRYHMÄ JA KOULUTUSASTE	LUKUMÄÄRÄ			SÄÄNN.TYÖAJAN ANSIO KESKIMÄÄRIN			KOKONAISANSIO KESKIMÄÄRIN			SÄÄNNÖLLINEN VIKKOTYÖAIKA		
	MIE- HET	NAI- SET	YH- TEENSÄ	MIE- HET	NAI- SET	YH- TEENSÄ	MIE- HET	NAI- SET	YH- TEENSÄ	MIE- HET	NAI- SET	YH- TEENSÄ
YHTEENSÄ	179	18	197	7093	7155	7099	7093	7155	7099	26,9	12,2	25,7
033 ESIASTEEN KOULUJEN JOHTAJAT JA OPETTAJAT ALIN KORKEA-ASTE	-	5	5	-	-	-	40,0	40,0
YHTEENSÄ	-	5	5	-	-	-	40,0	40,0
035 OPPIKOULUJEN OPETTAJAT ALIN KORKEA-ASTE	-	1	1	-	6,7	6,7
ALEMPI KAND.ASTE	-	1	1	-	36,3	36,3
KOUL.ASTE TUNTEMATON	-	4	4	-	-	-	22,9	22,9
YHTEENSÄ	-	7	7	-	6299	6299	-	6349	6349	-	22,4	22,4
037 ERITYSKOULUJEN OPETTAJAT ALEMPI KAND.ASTE	-	1	1	-	7,0	7,0
YHTEENSÄ	1	2	3	7,0	23,5	18,0
039 MUUT OPETUSALAN AMMATIT KESKIASTE	7	23	30	7089	5425	5813	7123	5520	5894	37,9	36,3	36,7
ALIN KORKEA-ASTE	5	7	12	..	5961	6756	..	5961	6756	36,3	36,3	36,3
ALEMPI KAND.ASTE	3	6	9	..	6846	7255	..	7165	7468	37,6	36,3	36,7
YLEMPI KAND.ASTE	27	16	43	8942	8075	8619	8942	8075	8619	36,3	36,4	36,4
TUTKIJAKOULUTUS	3	1	4	36,3	36,3	36,3
KOUL.ASTE TUNTEMATON	1	-	1	36,3	-	36,3
YHTEENSÄ	63	68	131	8235	6357	7260	8287	6434	7325	37,0	36,3	36,7
03 OPETUSALAAN KUULUVA TYÖ KESKIASTE	127	34	161	6998	5614	6706	7000	5678	6721	29,0	34,3	30,1
ALIN KORKEA-ASTE	15	17	32	8167	5934	6981	8167	5940	6984	34,7	31,9	33,3
ALEMPI KAND.ASTE	33	35	68	6047	6077	6063	6047	6132	6091	33,9	27,5	30,6
YLEMPI KAND.ASTE	67	48	115	7659	7172	7456	7659	7172	7456	34,9	32,0	33,7
TUTKIJAKOULUTUS	10	7	17	8851	9052	8934	8851	9052	8934	26,4	22,4	24,8
KOUL.ASTE TUNTEMATON	49	5	54	7156	..	7139	7156	..	7139	26,1	25,6	25,0
YHTEENSÄ	388	182	570	6958	6279	6741	6966	6310	6757	31,4	31,5	31,5
051 TUOMIOISTUIN- JA HALLINTOLAKIMIEHET YLEMPI KAND.ASTE	8	4	12	12525	..	11453	12525	..	11453	36,3	36,3	36,3
YHTEENSÄ	9	4	13	12138	..	11268	12138	..	11268	36,3	36,3	36,3
053 LAINOPILLISET ASIAMIEHET JA MUUT LAINOP. ALAN JA SITÄ TUKEVAT AMMATIT YLEMPI KAND.ASTE	-	1	1	-	36,3	36,3
TUTKIJAKOULUTUS	1	-	1	36,3	-	36,3
YHTEENSÄ	2	1	3	36,3	36,3	36,3
059 MUUT LAINOPILLISEN ALAN AMMATIT KESKIASTE	-	1	1	-	37,7	37,7
YHTEENSÄ	-	2	2	-	-	-	37,7	37,7
05 LAINOPILLINEN TYÖ KESKIASTE	-	1	1	-	37,7	37,7
YLEMPI KAND.ASTE	8	5	13	12525	..	11011	12525	..	11011	36,3	36,3	36,3
TUTKIJAKOULUTUS	1	-	1	36,3	-	36,3
YHTEENSÄ	11	7	18	11342	7529	9859	11342	7529	9859	36,3	36,7	36,5
061 TOIMITTAJAT JA KIRJAILIJAT KESKIASTE	1	2	3	40,0	37,0	38,0
ALEMPI KAND.ASTE	-	5	5	-	-	-	35,5	35,5
YLEMPI KAND.ASTE	8	3	11	8486	..	8431	8564	..	8488	36,7	36,8	36,7
TUTKIJAKOULUTUS	4	1	5	37,0	37,7	37,1
YHTEENSÄ	20	22	42	8569	6937	7714	8624	6973	7759	36,9	36,5	36,7
064 TIEDOTTAJAT KESKIASTE	1	4	5	36,3	36,7	36,6
ALIN KORKEA-ASTE	-	3	3	-	-	-	36,3	36,3
ALEMPI KAND.ASTE	1	8	9	7969	7993	36,3	36,3	36,3
YLEMPI KAND.ASTE	8	16	24	10075	8409	8964	10075	8409	8964	36,3	36,3	36,3
YHTEENSÄ	17	37	54	9128	8029	8375	9156	8035	8388	36,6	36,4	36,4
065 KÄÄNTÄJÄT KESKIASTE	-	1	1	-	36,3	36,3
ALIN KORKEA-ASTE	1	2	3	36,3	36,3	36,3

TAULUKKO 5. VALTION TYÖSOPIMUSSUHTEISTEN KOTIMAASSA TOIMIVIEN KUUKAUSIPALKKAISTEN TOIMIHENKILÖIDEN JA TYÖNTEKIJÖIDEN LUKUMÄÄRÄT JA KESKIMÄÄRAISET ANSIOT KOULUTUSASTEEN, AMMATTIRYHMÄN JA SUKUPUOLEN MUKAAN LOKAKUUSSA 1986.

AMMATTIRYHMÄ JA KOULUTUSASTE	LUKUMÄÄRÄ			SÄÄNN. TYÖAJAN ANSIO KESKIMÄÄRIN			KOKONAISANSIO KESKIMÄÄRIN			SÄÄNNÖLLINEN VIKKOTYÖAIKA		
	MIE- HET	NAI- SET	YH- TEENSÄ	MIE- HET	NAI- SET	YH- TEENSÄ	MIE- HET	NAI- SET	YH- TEENSÄ	MIE- HET	NAI- SET	YH- TEENSÄ
ALEMPI KAND.ASTE	5	6	11	..	7402	7155	..	7402	7155	36,3	36,3	36,3
YLEMPI KAND.ASTE	1	10	11	7879	7885	36,3	36,7	36,7
KOUL.ASTE TUNTEMATON	-	1	1	-	36,3	36,3
YHTEENSÄ	8	28	36	6763	7250	7142	6763	7252	7144	36,3	36,5	36,4
069 MUUT KIRJALLISEN JA TOIMITTAJAN TYÖN AMMATIT KESKIASTE	2	8	10	..	4608	4713	..	4749	4846	36,3	36,5	36,5
YHTEENSÄ	4	29	33	..	5903	5808	..	6069	5960	36,7	38,1	37,9
06 KIRJALLINEN TOIMINTA, TOIMITTAJAN TYÖ YM. KESKIASTE	4	15	19	..	6222	6319	..	6298	6389	37,2	36,6	36,7
ALIN KORKEA-ASTE	1	5	6	7691	7691	36,3	36,3	36,3
ALEMPI KAND.ASTE	6	19	25	7116	7485	7396	7116	7513	7418	36,3	36,1	36,1
YLEMPI KAND.ASTE	17	29	46	9184	8222	8577	9221	8224	8592	36,5	36,5	36,5
TUTKIJAKOULUTUS	4	1	5	37,0	37,7	37,1
KOUL.ASTE TUNTEMATON	-	1	1	-	36,3	36,3
YHTEENSÄ	49	116	165	8187	7102	7424	8223	7153	7471	36,7	36,9	36,8
072 SOMISTAJAT, TEKSTAAJAT KESKIASTE	1	-	1	36,3	-	36,3
KOUL.ASTE TUNTEMATON	1	-	1	36,3	-	36,3
YHTEENSÄ	9	4	13	5518	..	5109	6970	..	6115	36,3	36,3	36,3
074 VALOKUVAAJAT KESKIASTE	4	2	6	5892	5892	37,2	36,3	36,9
YLEMPI KAND.ASTE	1	-	1	36,3	-	36,3
KOUL.ASTE TUNTEMATON	3	-	3	..	-	-	..	36,3	-	36,3
YHTEENSÄ	14	7	21	5930	5487	5782	6076	5565	5906	36,9	36,3	36,7
076 MUUSIKOT												
YHTEENSÄ	1	-	1	40,0	-	40,0
077 OHJAAJAT, TEATTERIESIMIEHET YM.												
YHTEENSÄ	1	-	1	36,3	-	36,3
079 MUUT TAITEELLISEN JA VIIHTEELL. ALAN AMMATIT KESKIASTE	2	-	2	..	-	-	..	38,2	-	38,2
ALEMPI KAND.ASTE	1	-	1	40,0	-	40,0
YHTEENSÄ	7	3	10	5909	..	5674	6191	..	5871	39,4	40,0	39,6
07 TAITEELLINEN JA VIIHTEELLINEN TYÖ KESKIASTE	7	2	9	6037	..	5877	6160	..	5972	37,4	36,3	37,1
ALEMPI KAND.ASTE	1	-	1	40,0	-	40,0
YLEMPI KAND.ASTE	1	-	1	36,3	-	36,3
KOUL.ASTE TUNTEMATON	4	-	4	..	-	-	..	36,3	-	36,3
YHTEENSÄ	32	14	46	5866	5039	5614	6400	5078	5997	37,3	37,1	37,2
081 KIRJASTONHOITAJAT YM. KESKIASTE	14	39	53	4442	4696	4629	4442	4696	4629	36,1	36,1	36,1
ALIN KORKEA-ASTE	1	1	2	36,3	36,3	36,3
ALEMPI KAND.ASTE	9	61	70	4864	5494	5413	4864	5494	5413	36,3	36,1	36,1
YLEMPI KAND.ASTE	9	36	45	5770	6212	6123	5770	6212	6123	36,3	36,2	36,3
TUTKIJAKOULUTUS	-	2	2	-	36,3	36,3
KOUL.ASTE TUNTEMATON	-	1	1	-	36,3	36,3
YHTEENSÄ	78	268	346	4887	5176	5111	4895	5182	5117	36,2	36,1	36,1
082 ARKISTONHOITAJAT KESKIASTE	3	6	9	..	4539	4644	..	4539	4644	36,3	36,3	36,3
ALIN KORKEA-ASTE	-	1	1	-	36,3	36,3
ALEMPI KAND.ASTE	6	5	11	5097	..	5489	5097	..	5409	36,3	36,3	36,3
YLEMPI KAND.ASTE	4	3	7	5572	5601	36,2	36,3	36,2
YHTEENSÄ	19	37	56	5102	4937	4993	5137	4984	5036	36,5	36,4	36,4
083 MUSEOVIRKAILIJAT KESKIASTE	-	1	1	-	36,3	36,3
ALEMPI KAND.ASTE	1	1	2	40,0	40,0	40,0
YLEMPI KAND.ASTE	-	1	1	-	40,0	40,0
TUTKIJAKOULUTUS	1	-	1	36,3	-	36,3
YHTEENSÄ	13	15	28	5765	4954	5331	5765	4954	5331	38,9	38,0	38,4

TAULUKKO 5. VALTION TYÖSOPIMUSSUHTEISTEN KOTIMAASSA TOIMIVIEN KUUKAUSIPALKKAISTEN TOIMIHENKILÖIDEN JA TYÖNTEKIJÖIDEN LUKUMÄÄRÄT JA KESKIMÄÄRÄISET ANSIOT KOULUTUSASTEEN, AMMATTIRYHMÄN JA SUKUPUOLEN MUKAAN LOKAKUUSSA 1986.

AMMATTIRYHMÄ JA KOULUTUSASTE	LUKUMÄÄRÄ			SÄÄNN. TYÖAJAN ANSIO KESKIMÄÄRIN			KOKONAISANSIO KESKIMÄÄRIN			SÄÄNNÖLLINEN VIKKOTYÖAIKA		
	MIE- HET	NAI- SET	YH- TEENSA	MIE- HET	NAI- SET	YH- TEENSA	MIE- HET	NAI- SET	YH- TEENSA	MIE- HET	NAI- SET	YH- TEENSA
089 MUUT KIRJASTO- ARKISTO- JA MUSEOALAN AMMATIT												
KESKIASTE	-	2	2	-	-	-	36,3	36,3
ALIN KORKEA-ASTE	2	-	2	..	-	-	..	36,3	-	36,3
ALEMPI KAND.ASTE	6	10	16	5631	5845	5764	5631	5845	5764	36,3	36,3	36,3
YLEMPI KAND.ASTE	11	12	23	5802	5724	5761	5802	5724	5761	36,3	36,3	36,3
TUTKIJAKOULUTUS	-	1	1	-	36,3	36,3
YHTEENSA	26	32	58	5670	5837	5763	5670	5837	5763	36,3	36,3	36,3
08 KIRJASTO-, ARKISTO- JA MUSEOALAN TYÖ												
KESKIASTE	17	48	65	4515	4705	4655	4515	4705	4655	36,1	36,1	36,1
ALIN KORKEA-ASTE	3	2	5	36,3	36,3	36,3
ALEMPI KAND.ASTE	22	77	99	5144	5564	5471	5144	5564	5471	36,5	36,2	36,2
YLEMPI KAND.ASTE	24	52	76	5726	6052	5949	5726	6056	5952	36,3	36,3	36,3
TUTKIJAKOULUTUS	1	3	4	36,3	36,3	36,3
KOUL.ASTE TUNTEMATON	-	1	1	-	36,3	36,3
YHTEENSA	136	352	488	5151	5202	5187	5160	5211	5197	36,5	36,2	36,3
09 MUU TEKINEN, LUONNONT., LAINOPILLINEN, TAITEELL. JA HUMANISTINEN TYÖ												
KESKIASTE	1	1	2	40,0	36,3	38,2
YHTEENSA	18	5	23	6847	..	6504	7100	..	6703	37,0	37,8	37,2
0 TEKINEN, LUONNONTIET., LAINOPILLINEN, HUMANIST. JA TAITEELLINEN TYÖ												
KESKIASTE	3882	930	4812	7147	5100	6751	7381	5126	6945	37,8	37,3	37,7
ALIN KORKEA-ASTE	1064	127	1191	9338	7467	9138	9455	7535	9250	36,5	35,8	36,4
ALEMPI KAND.ASTE	111	187	298	6120	6155	6142	6127	6173	6156	36,0	34,7	35,2
YLEMPI KAND.ASTE	1237	382	1619	9547	7867	9151	9602	7874	9195	36,3	35,8	36,2
TUTKIJAKOULUTUS	93	29	122	10298	9256	10050	10321	9256	10068	35,3	33,0	34,8
KOUL.ASTE TUNTEMATON	84	10	94	7209	6099	7091	7266	6168	7149	29,9	31,3	30,1
YHTEENSA	9254	2899	12153	7451	5696	7032	7612	5726	7162	37,5	36,9	37,3
1 TERVEYDEN- JA SAIRAUDENHOITO, SOSIAALIALAN TYÖ												
101 LÄÄKÄRIT												
KESKIASTE	1	-	1	36,3	-	36,3
ALEMPI KAND.ASTE	1	-	1	36,3	-	36,3
YLEMPI KAND.ASTE	22	17	39	13853	12507	13266	13853	12507	13266	36,3	36,5	36,4
TUTKIJAKOULUTUS	11	3	14	13556	..	13434	13556	..	13434	36,3	36,3	36,3
YHTEENSA	35	21	56	13578	12226	13071	13578	12226	13071	36,3	36,7	36,5
103 HOITOHENKILÖKUNTA												
KESKIASTE	19	70	89	6185	5454	5610	6244	5498	5658	39,6	39,0	39,1
ALIN KORKEA-ASTE	-	89	89	-	6232	6232	-	6234	6234	-	36,6	36,6
ALEMPI KAND.ASTE	-	2	2	-	-	-	33,0	33,0
YLEMPI KAND.ASTE	1	2	3	40,0	33,0	35,3
KOUL.ASTE TUNTEMATON	-	2	2	-	-	40,0	40,0
YHTEENSA	35	228	263	5969	5781	5806	6087	5804	5841	39,6	38,2	38,4
104 MUU HOITOALAN HENKILÖSTÖ												
KESKIASTE	2	20	22	..	4520	4607	..	4520	4646	39,0	38,0	38,1
ALIN KORKEA-ASTE	1	-	1	40,0	-	40,0
KOUL.ASTE TUNTEMATON	-	1	1	-	40,0	40,0
YHTEENSA	6	169	175	5665	4591	4627	6048	4602	4652	39,6	39,4	39,4
109 MUUT TERVEYDEN- JA SAIRAUDENHOITOTYÖN AMMATIT												
KESKIASTE	1	-	1	-	-	-
KOUL.ASTE TUNTEMATON	2	-	2	..	-	-	..	-	-	-
YHTEENSA	15	1	16	4637	4637	40,0	40,0	40,0
10 TERVEYDEN- JA SAIRAUDENHOITOTYÖ												
KESKIASTE	23	90	113	6063	5246	5413	6149	5281	5458	39,4	38,7	38,9
ALIN KORKEA-ASTE	1	89	90	6234	6236	40,0	36,6	36,7
ALEMPI KAND.ASTE	1	2	3	36,3	33,0	34,1
YLEMPI KAND.ASTE	23	19	42	13452	11880	12741	13452	11880	12741	36,5	36,2	36,3
TUTKIJAKOULUTUS	11	3	14	13556	..	13434	13556	..	13434	36,3	36,3	36,3
KOUL.ASTE TUNTEMATON	2	3	5	-	40,0	40,0

TAULUKKO 5. VALTION TYÖSOPIMUSSUHTEISTEN KOTIMAASSA TOIMIVIEN KUUKAUSIPALKKAISTEN TOIMIHENKILÖIDEN JA TYÖNTEKIJÖIDEN LUKUMÄÄRÄT JA KESKIMÄÄRÄISET ANSIOT KOULUTUSASTEEN, AMMATTIRYHMÄN JA SUKUPUOLEN MUKAAN LOKAKUUSSA 1986.

AMMATTIRYHMÄ JA KOULUTUSASTE	LUKUMÄÄRÄ			SÄÄNN. TYÖAJAN ANSIO KESKIMÄÄRIN			KOKONAISANSIO KESKIMÄÄRIN			SÄÄNNÖLLINEN VIIKKOTYÖAIKA		
	MIE- HET	NAI- SET	YH- TEENSÄ	MIE- HET	NAI- SET	YH- TEENSÄ	MIE- HET	NAI- SET	YH- TEENSÄ	MIE- HET	NAI- SET	YH- TEENSÄ
ALEMPI KAND.ASTE	-	1	1	-	36,3	36,3
YLEMPI KAND.ASTE	2	7	9	..	6283	6244	..	6283	6244	36,3	36,3	36,3
YHTEENSÄ	3	14	17	..	5988	5824	..	5988	5824	36,3	36,2	36,3
181 NUORISOTYÖ												
YHTEENSÄ	1	-	1	40,0	-	40,0
18 VAPAA-AIKATOIMI												
YHTEENSÄ	1	-	1	40,0	-	40,0
1 TERVEYDEN- JA SAIRAUDENHOITO, SOSIAALIALIAN TYÖ												
KESKIASTE	61	145	206	6355	5109	5478	6409	5143	5518	38,8	38,8	38,8
ALIN KORKEA-ASTE	6	95	101	6662	6175	6204	6662	6183	6212	37,6	36,7	36,7
ALEMPI KAND.ASTE	4	5	9	7764	7764	36,3	35,7	36,0
YLEMPI KAND.ASTE	35	32	67	11732	10016	10912	11762	10179	11006	36,5	36,2	36,4
TUTKIJAKOULUTUS	12	5	17	13300	..	12712	13300	..	12712	36,3	36,3	36,3
KOUL.ASTE TUNTEMATON	3	5	8	4467	4467	40,0	39,3	39,4
YHTEENSÄ	238	624	862	7041	5482	5912	7092	5508	5945	38,5	38,7	38,7
2 HALLINNOLLINEN, TILINPIDOLLINEN JA KONTTORITEKNINEN TYÖ												
201 VALTION HALLINNON JOHTAVAT TOIMIHENKILÖT												
KESKIASTE	155	97	252	9139	6800	8239	9200	6845	8294	36,7	36,7	36,7
ALIN KORKEA-ASTE	96	21	117	11523	6881	10690	11559	6881	10719	36,5	36,3	36,4
ALEMPI KAND.ASTE	48	61	109	11189	8250	9544	11189	8250	9544	36,5	36,4	36,4
YLEMPI KAND.ASTE	194	109	303	11616	8819	10610	11655	8821	10635	36,4	36,4	36,4
TUTKIJAKOULUTUS	36	8	44	12894	11360	12615	12971	11360	12678	35,6	36,5	35,8
KOUL.ASTE TUNTEMATON	1	-	1	36,3	-	36,3
YHTEENSÄ	667	396	1063	10413	7531	9340	10459	7592	9391	36,5	36,5	36,5
209 MUUT YHTEISKUNNALLIS- HALLINNOLLISEN TYÖN AMMATIT												
KESKIASTE	-	1	1	-	36,3	36,3
YLEMPI KAND.ASTE	1	-	1	-	-	-
TUTKIJAKOULUTUS	1	-	1	36,3	-	36,3
YHTEENSÄ	2	4	6	6012	6012	36,3	36,3	36,3
20 YHTEISKUNNALLIS- HALLINNOLLINEN TYÖ												
KESKIASTE	155	98	253	9139	6793	8230	9200	6837	8285	36,7	36,7	36,7
ALIN KORKEA-ASTE	96	21	117	11523	6881	10690	11559	6881	10719	36,5	36,3	36,4
ALEMPI KAND.ASTE	48	61	109	11189	8250	9544	11189	8250	9544	36,5	36,4	36,4
YLEMPI KAND.ASTE	195	109	304	11574	8819	10586	11613	8821	10611	36,4	36,4	36,4
TUTKIJAKOULUTUS	37	8	45	12848	11360	12583	12923	11360	12645	35,6	36,5	35,8
KOUL.ASTE TUNTEMATON	1	-	1	36,3	-	36,3
YHTEENSÄ	669	400	1069	10404	7510	9321	10449	7570	9372	36,5	36,5	36,5
221 HENKILÖSTÖHALLINNON HOITAJAT												
KESKIASTE	9	2	11	7658	..	7454	7781	..	7624	36,4	36,3	36,4
ALIN KORKEA-ASTE	1	1	2	36,3	36,3	36,3
ALEMPI KAND.ASTE	-	1	1	-	36,3	36,3
YLEMPI KAND.ASTE	3	3	6	9457	9457	36,8	36,8	36,8
KOUL.ASTE TUNTEMATON	1	-	1	36,3	-	36,3
YHTEENSÄ	19	13	32	8356	6898	7763	8537	6955	7894	36,6	36,6	36,6
222 TYÖNVÄLITYSVIRKAILIJAT												
KESKIASTE	12	50	62	4530	4334	4372	4530	4334	4372	36,3	36,3	36,3
ALIN KORKEA-ASTE	1	4	5	36,3	36,3	36,3
ALEMPI KAND.ASTE	-	1	1	-	36,3	36,3
YLEMPI KAND.ASTE	1	5	6	4451	4451	36,3	36,3	36,3
TUTKIJAKOULUTUS	-	1	1	-	36,3	36,3
YHTEENSÄ	18	75	93	4507	4343	4375	4507	4343	4375	36,3	36,3	36,3
229 MUUT HENKILÖSTÖASI OIDEN HOITAJAT												
KESKIASTE	3	4	7	6586	6591	40,0	36,5	38,0
ALEMPI KAND.ASTE	1	-	1	36,3	-	36,3

TAULUKKO 5. VALTION TYÖSOPIMUSSUHTEISTEN KOTIMAASSA TOIMIVIEN KUUKAUSIPALKKAISTEN TOIMIHENKILÖIDEN JA TYÖNTEKIJÖIDEN LUKUMÄÄRÄT JA KESKIMÄÄRÄISET ANSIOT KOULUTUSASTEEN, AMMATTIRYHMÄN JA SUKUPUOLEN MUKAAN LOKAKUUSSA 1986.

AMMATTIRYHMÄ JA KOULUTUSASTE	LUKUMÄÄRÄ			SÄÄNN. TYÖAJAN ANSIO KESKIMÄÄRIN			KOKONAISANSIO KESKIMÄÄRIN			SÄÄNNÖLLINEN VIKKOTYÖAIKA		
	MIE- HET	NAI- SET	YH- TEENSÄ	MIE- HET	NAI- SET	YH- TEENSÄ	MIE- HET	NAI- SET	YH- TEENSÄ	MIE- HET	NAI- SET	YH- TEENSÄ
KESKIASTE	428	3104	3532	5015	4741	4774	5074	4760	4798	37.1	36.5	36.6
ALIN KORKEA-ASTE	8	69	77	6697	5476	5603	6697	5493	5618	36.8	36.4	36.5
ALEMPI KAND.ASTE	20	69	89	5634	5303	5378	5661	5306	5386	34.6	36.4	36.0
YLEMPI KAND.ASTE	17	33	50	7168	5838	6290	7168	5838	6290	32.7	34.5	33.9
TUTKIJAKOULUTUS	1	2	3	36.3	36.3	36.3
KOUL.ASTE TUNTEMATON	-	48	48	-	4899	4899	-	4907	4907	-	36.9	36.9
YHTEENSÄ	904	6365	7269	5067	4837	4866	5117	4866	4897	37.4	36.6	36.7
251 ATK-PÄÄLLIKÖT												
KESKIASTE	3	-	3	..	-	-	..	36.3	-	36.3
ALEMPI KAND.ASTE	8	-	8	11073	-	11073	11073	-	11073	36.5	-	36.5
YLEMPI KAND.ASTE	8	1	9	11251	11753	36.3	36.3	36.3
YHTEENSÄ	22	1	23	10972	11168	36.6	36.3	36.6
252 ATK-SUUNNITTELIJAT JA OHJELMOIJAT												
KESKIASTE	129	90	219	7873	6811	7437	8207	6971	7699	36.4	36.3	36.4
ALIN KORKEA-ASTE	42	28	70	8107	7647	7923	8562	7890	8293	36.4	36.4	36.4
ALEMPI KAND.ASTE	91	66	157	9102	8729	8945	9280	8828	9090	36.3	36.4	36.3
YLEMPI KAND.ASTE	164	79	243	8890	8917	8899	9083	9072	9080	36.3	36.3	36.3
TUTKIJAKOULUTUS	19	2	21	9441	..	9268	9546	..	9363	36.3	36.3	36.3
KOUL.ASTE TUNTEMATON	1	2	3	37.0	36.7	36.8
YHTEENSÄ	798	454	1252	8301	7640	8061	8550	7777	8269	36.4	36.4	36.4
253 TIETOKONEIDEN KÄYTTÖEHT. TOIMIVAT HENKILÖT												
KESKIASTE	56	137	193	7177	5398	5914	7570	5459	6072	37.6	36.4	36.7
ALIN KORKEA-ASTE	9	-	9	10842	-	10842	11328	-	11328	36.3	-	36.3
ALEMPI KAND.ASTE	1	-	1	36.3	-	36.3
YLEMPI KAND.ASTE	-	1	1	-	36.3	36.3
KOUL.ASTE TUNTEMATON	2	3	5	37.0	36.6	36.7
YHTEENSÄ	179	508	687	7230	5413	5887	7582	5520	6057	37.8	36.5	36.8
259 MUUT ATK-ALAN AMMATIT												
KESKIASTE	5	9	14	..	5551	5601	..	5614	5658	36.3	36.3	36.3
YHTEENSÄ	8	33	41	5585	5714	5689	5615	5771	5740	36.3	36.3	36.3
25 ATK-ALAN KUULUVA TYÖ YM.												
KESKIASTE	193	236	429	7642	5943	6707	7980	6041	6914	36.7	36.4	36.5
ALIN KORKEA-ASTE	51	28	79	8589	7647	8255	9050	7890	8639	36.4	36.4	36.4
ALEMPI KAND.ASTE	100	66	166	9217	8729	9023	9380	8828	9160	36.3	36.4	36.4
YLEMPI KAND.ASTE	172	81	253	9005	8891	8968	9216	9042	9160	36.3	36.3	36.3
TUTKIJAKOULUTUS	19	2	21	9441	..	9268	9546	..	9363	36.3	36.3	36.3
KOUL.ASTE TUNTEMATON	3	5	8	5670	6148	37.0	36.6	36.7
YHTEENSÄ	1007	996	2003	8148	6443	7300	8412	6562	7492	36.6	36.4	36.5
261 TUTKIJAT JA SUUNNITTELIJAT												
KESKIASTE	86	61	147	7660	7049	7406	7790	7083	7496	36.6	36.5	36.6
ALIN KORKEA-ASTE	41	22	63	8387	7666	8135	8577	7666	8259	36.4	36.7	36.5
ALEMPI KAND.ASTE	141	131	272	7810	7430	7627	7858	7431	7652	36.3	36.4	36.3
YLEMPI KAND.ASTE	943	510	1453	9010	7795	8583	9035	7812	8606	36.4	36.4	36.4
TUTKIJAKOULUTUS	258	62	320	10603	9320	10355	10648	9320	10391	36.4	36.3	36.4
KOUL.ASTE TUNTEMATON	7	3	10	9291	..	9021	9318	..	9041	36.3	36.3	36.3
YHTEENSÄ	1939	958	2897	8747	7633	8378	8811	7647	8426	36.4	36.4	36.4
262 AVUSTAVAT SELVITYSTYÖNTEKIJÄT												
KESKIASTE	109	91	200	6088	5800	5957	6209	5935	6085	36.3	36.3	36.3
ALIN KORKEA-ASTE	3	2	5	37.6	36.3	37.1
ALEMPI KAND.ASTE	9	16	25	5389	5016	5150	5389	5016	5150	37.1	36.6	36.8
YLEMPI KAND.ASTE	39	38	77	6108	6036	6073	6108	6036	6073	36.3	36.4	36.4
TUTKIJAKOULUTUS	12	8	20	8062	7036	7652	8062	7036	7652	36.3	36.3	36.3
YHTEENSÄ	337	317	654	5841	5623	5735	5936	5791	5866	36.4	36.4	36.4
269 MUUT YHTEISKUNTATIIET. SELVITYSTYÖN AMMATIT												
YHTEENSÄ	1	-	1	36.3	-	36.3
26 YHTEISKUNTATIIETEELLINEN YM. SELVITYSTYÖ												
KESKIASTE	195	152	347	6781	6301	6571	6906	6396	6683	36.5	36.4	36.4
ALIN KORKEA-ASTE	44	24	68	8193	7509	7952	8370	7509	8066	36.5	36.6	36.5
ALEMPI KAND.ASTE	150	147	297	7665	7167	7418	7710	7168	7442	36.3	36.4	36.4
YLEMPI KAND.ASTE	982	548	1530	8894	7673	8457	8919	7689	8478	36.4	36.4	36.4
TUTKIJAKOULUTUS	270	70	340	10490	9059	10196	10533	9059	10230	36.4	36.3	36.4
KOUL.ASTE TUNTEMATON	7	3	10	9291	..	9021	9318	..	9041	36.3	36.3	36.3
YHTEENSÄ	2277	1275	3552	8319	7133	7893	8387	7186	7956	36.4	36.4	36.4

TAULUKKO 5. VALTION TYÖSOPIMUSSUHTEISTEN KOTIMAASSA TOIMIVIEN KUUKAUSIPALKKAISTEN TOIMIHENKILÖIDEN JA TYÖNTEKIJÖIDEN LUKUMÄÄRÄT JA KESKIMÄÄRÄISET ANSIOT KOULUTUSASTEEN, AMMATTIRYHMÄN JA SUKUPUOLEN MUKAAN LOKAKUUSSA 1986.

AMMATTIRYHMÄ JA KOULUTUSASTE	LUKUMÄÄRÄ			SÄÄNN. TYÖAJAN ANSIO KESKIMÄÄRIN			KOKONAISANSIO KESKIMÄÄRIN			SÄÄNNÖLLINEN VIKKOTYÖAIKA		
	MIE- HET	NAI- SET	YH- TEENSA	MIE- HET	NAI- SET	YH- TEENSA	MIE- HET	NAI- SET	YH- TEENSA	MIE- HET	NAI- SET	YH- TEENSA
291 TARJOUSTENLASKIJAT, TILAUSTEN KÄSITTELIJÄT KESKIASTE	1	-	1	37,7	-	37,7
YHTEENSA	1	-	1	37,7	-	37,7
295 VEROTUSTEHTÄVÄT/ VEROVIKKAAILIJAT KESKIASTE	47	129	176	5343	5190	5231	5366	5257	5287	36,3	36,3	36,3
ALIN KORKEA-ASTE	7	11	18	5288	4931	5070	5288	4931	5070	36,3	36,3	36,3
ALEMPI KAND.ASTE	1	4	5	36,3	36,3	36,3
YLEMPI KAND.ASTE	3	1	4	36,3	36,3	36,3
KOUL.ASTE TUNTEMATON	2	-	2	..	-	-	..	36,3	-	36,3
YHTEENSA	76	207	283	5351	5185	5229	5366	5266	5293	36,3	36,3	36,3
297 ISÄNNÖITSIJÄT JA VARASTOPÄÄLLIKÖT KESKIASTE	23	2	25	7174	..	7120	7318	..	7253	38,6	36,7	38,4
ALIN KORKEA-ASTE	14	-	14	9619	-	9619	9912	-	9912	36,3	-	36,3
YLEMPI KAND.ASTE	1	-	1	36,3	-	36,3
YHTEENSA	63	2	65	7549	..	7517	7875	..	7832	38,4	36,7	38,4
298 VARASTONHOITAJAT KESKIASTE	104	31	135	5579	4805	5402	5723	4809	5513	39,4	37,5	39,0
ALIN KORKEA-ASTE	1	1	2	36,3	40,0	38,2
ALEMPI KAND.ASTE	1	-	1	36,3	-	36,3
KOUL.ASTE TUNTEMATON	5	4	9	5181	5266	39,3	38,5	38,9
YHTEENSA	470	95	565	5556	4931	5451	5713	4995	5592	39,5	38,0	39,3
29 MUU HALLINNOLLINEN, TILINPIDOLLINEN JA KONTTORITEKNINEN TYÖ KESKIASTE	175	162	337	5732	5133	5444	5843	5187	5528	38,5	36,6	37,5
ALIN KORKEA-ASTE	22	12	34	8222	4922	7057	8408	4922	7178	36,3	36,6	36,4
ALEMPI KAND.ASTE	2	4	6	5271	5271	36,3	36,3	36,3
YLEMPI KAND.ASTE	4	1	5	36,3	36,3	36,3
KOUL.ASTE TUNTEMATON	7	4	11	5319	..	5254	5345	..	5323	36,4	38,5	38,5
YHTEENSA	610	304	914	5738	5114	5531	5895	5190	5660	39,0	36,9	38,3
2 HALLINNOLLINEN, TILINPIDOLLINEN JA KONTTORITEKNINEN TYÖ KESKIASTE	1184	3949	5133	6411	4958	5293	6539	4987	5345	37,1	36,5	36,6
ALIN KORKEA-ASTE	223	160	383	9669	6290	8257	9843	6340	8379	36,4	36,4	36,4
ALEMPI KAND.ASTE	321	351	672	8535	7254	7866	8608	7274	7912	36,2	36,4	36,3
YLEMPI KAND.ASTE	1376	781	2157	9258	7863	8753	9307	7890	8794	36,3	36,3	36,3
TUTKIJAKOULUTUS	327	83	410	10683	9131	10368	10732	9131	10408	36,3	36,3	36,3
KOUL.ASTE TUNTEMATON	19	65	84	6912	5204	5591	6932	5277	5652	37,2	36,9	37,0
YHTEENSA	5548	9677	15225	7698	5438	6261	7807	5481	6329	36,9	36,5	36,7
3 KAUPALLINEN TYÖ												
311 MAINONTA- JA MYYNITTYÖN JOHTO KESKIASTE	4	2	6	8813	9057	36,3	37,7	36,8
ALIN KORKEA-ASTE	8	1	9	10981	10981	36,8	36,3	36,8
ALEMPI KAND.ASTE	2	3	5	37,0	36,7	36,8
YLEMPI KAND.ASTE	4	1	5	36,7	36,3	36,6
YHTEENSA	23	7	30	10112	8690	9780	10112	8900	9829	36,7	36,9	36,8
312 MUU KAUPALLINEN TYÖ KESKIASTE	40	74	114	6594	4806	5434	6613	4813	5445	37,1	39,5	38,6
ALIN KORKEA-ASTE	-	1	1	-	37,7	37,7
ALEMPI KAND.ASTE	2	-	2	..	-	36,3	-	36,3
YLEMPI KAND.ASTE	1	-	1	36,3	-	36,3
KOUL.ASTE TUNTEMATON	1	-	1	37,0	-	37,0
YHTEENSA	68	263	331	6438	4849	5176	6455	4888	5210	37,1	39,4	38,9
31 KAUPALLINEN TYÖ KESKIASTE	44	76	120	6826	4894	5603	6844	4920	5625	37,0	39,4	38,6
ALIN KORKEA-ASTE	8	2	10	11119	..	10517	11119	..	10517	36,8	37,0	36,9
ALEMPI KAND.ASTE	4	3	7	8444	8444	36,7	36,7	36,7
YLEMPI KAND.ASTE	5	1	6	9185	9185	36,6	36,3	36,6
KOUL.ASTE TUNTEMATON	1	-	1	37,0	-	37,0
YHTEENSA	91	270	361	7367	4949	5558	7379	4992	5594	37,0	39,3	38,7

TAULUKKO 5. VALTION TYÖSOPIMUSSUHTEISTEN KOTIMAASSA TOIMIVIEN KUUKAUSIPALKKAISTEN TOIMIHENKILÖIDEN JA TYÖNTEKIJÖIDEN LUKUMÄÄRÄT JA KESKIMÄÄRÄISET ANSIOT KOULUTUSASTEEN, AMMATTIRYHMÄN JA SUKUPUOLEN MUKAAN LOKAKUUSSA 1986.

AMMATTIRYHMÄ JA KOULUTUSASTE	LUKUMÄÄRÄ			SÄÄNN. TYÖAJAN ANSIO KESKIMÄÄRIN			KOKONAISANSIO KESKIMÄÄRIN			SÄÄNNÖLLINEN VIKKOTYÖAIKA		
	MIE- HET	NAI- SET	YH- TEENSÄ	MIE- HET	NAI- SET	YH- TEENSÄ	MIE- HET	NAI- SET	YH- TEENSÄ	MIE- HET	NAI- SET	YH- TEENSÄ
3 KAUPALLINEN TYÖ												
KESKIASTE	44	76	120	6826	4894	5603	6844	4920	5625	37,0	39,4	38,6
ALIN KORKEA-ASTE	8	2	10	11119	..	10517	11119	..	10517	36,8	37,0	36,9
ALEMPI KAND.ASTE	4	3	7	8444	8444	36,7	36,7	36,7
YLEMPI KAND.ASTE	5	1	6	9185	9185	36,6	36,3	36,6
KOUL.ASTE TUNTEMATON	1	-	1	37,0	-	37,0
YHTEENSÄ	91	270	361	7367	4949	5558	7379	4992	5594	37,0	39,3	38,7
4 MAA- JA METSÄTALOUS, KALASTUSTYÖ												
401 TYÖNJOHTAJAT												
KESKIASTE	34	1	35	5756	5977	39,9	36,3	39,8
YLEMPI KAND.ASTE	2	-	2	..	-	-	..	40,0	-	40,0
YHTEENSÄ	47	2	49	6007	..	6023	6171	..	6181	39,8	36,3	39,7
402 MAATALOUSTYÖNTEKIJÄT ELÄINTENHOITAJAT												
KESKIASTE	51	99	150	5231	5165	5187	5277	5194	5222	40,1	39,6	39,8
KOUL.ASTE TUNTEMATON	-	1	1	-	40,0	40,0
YHTEENSÄ	99	189	288	5053	4981	5006	5132	5057	5083	39,7	39,6	39,6
40 MAATILATALOUS JA ELÄINTENHOITO												
KESKIASTE	85	100	185	5433	5177	5295	5552	5206	5365	40,0	39,6	39,8
YLEMPI KAND.ASTE	2	-	2	..	-	-	..	40,0	-	40,0
KOUL.ASTE TUNTEMATON	-	1	1	-	40,0	40,0
YHTEENSÄ	146	191	337	5360	4996	5154	5466	5071	5242	39,7	39,6	39,7
411 TYÖNJOHTAJAT												
KESKIASTE	26	19	45	5627	5182	5439	5778	5378	5609	40,0	40,0	40,0
ALIN KORKEA-ASTE	2	5	7	5858	5858	40,0	40,0	40,0
YHTEENSÄ	33	31	64	5435	5361	5399	5570	5481	5527	40,0	40,0	40,0
412 PUUTARHA- JA PUISTOTYÖNTEKIJÄT												
KESKIASTE	8	16	24	4176	4506	4396	4176	4506	4396	40,0	39,5	39,7
YLEMPI KAND.ASTE	1	-	1	40,0	-	40,0
YHTEENSÄ	20	37	57	4026	4368	4248	4026	4387	4260	39,8	39,8	39,8
41 PUUTARHA- JA PUISTOTYÖ												
KESKIASTE	34	35	69	5285	4873	5076	5401	4979	5187	40,0	39,8	39,9
ALIN KORKEA-ASTE	2	5	7	5858	5858	40,0	40,0	40,0
YLEMPI KAND.ASTE	1	-	1	40,0	-	40,0
YHTEENSÄ	53	68	121	4904	4821	4857	4987	4886	4930	39,9	39,9	39,9
421 ESIMIEHET												
KESKIASTE	24	4	28	6132	..	5978	6297	..	6164	39,4	39,1	39,3
ALIN KORKEA-ASTE	6	2	8	5783	..	5827	5783	..	5827	36,9	36,3	36,8
KOUL.ASTE TUNTEMATON	1	-	1	-	-	-
YHTEENSÄ	72	27	99	5812	5375	5693	6142	5492	5965	39,5	39,6	39,5
42 RIISTANHOITO JA METSÄSTYS SEKÄ KALASTUS												
KESKIASTE	24	4	28	6132	..	5978	6297	..	6164	39,4	39,1	39,3
ALIN KORKEA-ASTE	6	2	8	5783	..	5827	5783	..	5827	36,9	36,3	36,8
KOUL.ASTE TUNTEMATON	1	-	1	-	-	-
YHTEENSÄ	80	29	109	5649	5311	5559	5968	5419	5822	39,6	39,6	39,6
442 METSÄ- JA UIITTOTYÖNTEKIJÄT												
KESKIASTE	2	-	2	..	-	-	..	40,0	-	40,0
YHTEENSÄ	7	-	7	4745	-	4745	4745	-	4745	40,0	-	40,0
4 MAA- JA METSÄTALOUS, KALASTUSTYÖ												
KESKIASTE	191	151	342	5651	5095	5406	5745	5155	5485	39,8	39,6	39,7
ALIN KORKEA-ASTE	9	8	17	5672	5927	5792	5672	5927	5792	37,7	39,1	38,4

TAULUKKO 5. VALTION TYÖSOPIMUSSUHTEISTEN KOTIMAASSA TOIMIVIEN KUUKAUSIPALKKAISTEN TOIMIHENKILÖIDEN JA TYÖNTEKIJÖIDEN LUKUMÄÄRÄT JA KESKIMÄÄRÄISET ANSIOT KOULUTUSASTEEN, AMMATTIRYHMÄN JA SUKUPUOLEN MUKAAN LOKAKUUSSA 1986.

AMMATTIRYHMÄ JA KOULUTUSASTE	LUKUMÄÄRÄ			SÄÄNN. TYÖAJAN ANSIO KESKIMÄÄRIN			KOKONAISANSIO KESKIMÄÄRIN			SÄÄNNÖLLINEN VIKKOTYÖAIKA		
	MIE- HET	NAI- SET	YH- TEENSÄ	MIE- HET	NAI- SET	YH- TEENSÄ	MIE- HET	NAI- SET	YH- TEENSÄ	MIE- HET	NAI- SET	YH- TEENSÄ
YLEMPI KAND.ASTE	3	-	3	..	-	-	..	40,0	-	40,0
KOUL.ASTE TUNTEMATON	130	3	133	5639	..	5616	5639	..	5616	36,3	40,0	38,2
YHTEENSÄ	661	322	983	5682	4994	5457	5750	5068	5527	39,6	39,7	39,6
5	KAIVOS-, KIVENLOUHINTA- ÖLJYNRIKASTUSTYÖ YM.											
501 KAIVOS- JA LOUHINTATYÖNTEKIJÄT KESKIASTE	1	-	1	36,3	-	36,3
YHTEENSÄ	62	-	62	5713	-	5713	6001	-	6001	39,9	-	39,9
50 KAIVOS- JA LOUHINTATYÖ KESKIASTE	1	-	1	36,3	-	36,3
YHTEENSÄ	62	-	62	5713	-	5713	6001	-	6001	39,9	-	39,9
5	KAIVOS-, KIVENLOUHINTA- ÖLJYNRIKASTUSTYÖ YM. KESKIASTE											
YHTEENSÄ	62	-	62	5713	-	5713	6001	-	6001	39,9	-	39,9
6	KULJETUS- JA LIIKENNETYÖ											
601 KANSIPÄÄLLYSTÖ KESKIASTE	9	-	9	9344	-	9344	10906	-	10906	39,7	-	39,7
ALIN KORKEA-ASTE	3	-	3	..	-	-	..	40,0	-	40,0
ALEMPI KAND.ASTE	8	-	8	10484	-	10484	12091	-	12091	40,0	-	40,0
TUTKIJAKOULUTUS	1	-	1	..	-	-	..	36,3	-	36,3
KOUL.ASTE TUNTEMATON	11	-	11	8108	-	8108	9136	-	9136	40,0	-	40,0
YHTEENSÄ	44	-	44	8636	-	8636	9817	-	9817	39,9	-	39,9
602 LUOTSIT YM. KESKIASTE	1	-	1	-	-	-
YHTEENSÄ	3	-	3	..	-	-	..	-	-	-
603 KONEPÄÄLLYSTÖ KESKIASTE	17	-	17	9022	-	9022	9894	-	9894	39,5	-	39,5
KOUL.ASTE TUNTEMATON	19	-	19	8388	-	8388	9822	-	9822	40,0	-	40,0
YHTEENSÄ	42	2	44	8744	..	8704	9810	..	9722	39,6	36,3	39,4
60 MERIPÄÄLLYSTÖTYÖ KESKIASTE	27	-	27	8983	-	8983	10053	-	10053	39,6	-	39,6
ALIN KORKEA-ASTE	3	-	3	..	-	-	..	40,0	-	40,0
ALEMPI KAND.ASTE	8	-	8	10484	-	10484	12091	-	12091	40,0	-	40,0
TUTKIJAKOULUTUS	1	-	1	..	-	-	..	36,3	-	36,3
KOUL.ASTE TUNTEMATON	30	-	30	8285	-	8285	9571	-	9571	40,0	-	40,0
YHTEENSÄ	89	2	91	8582	..	8566	9669	..	9630	39,7	36,3	39,7
611 KANSIMIEHISTÖ SEKÄ PIENTEN ALUSTEN KULJ. KESKIASTE	8	-	8	7002	-	7002	8030	-	8030	40,0	-	40,0
KOUL.ASTE TUNTEMATON	17	-	17	7150	-	7150	7597	-	7597	40,0	-	40,0
YHTEENSÄ	218	1	219	7158	7594	40,0	40,0	40,0
612 KONEHISTÖ KESKIASTE	31	-	31	6008	-	6008	6236	-	6236	40,0	-	40,0
KOUL.ASTE TUNTEMATON	11	-	11	7256	-	7256	7842	-	7842	40,0	-	40,0
YHTEENSÄ	288	2	290	6346	..	6336	6593	..	6582	40,0	40,0	40,0
61 KANSI-JA KONEHISTÖTYÖ KESKIASTE	39	-	39	6212	-	6212	6604	-	6604	40,0	-	40,0
KOUL.ASTE TUNTEMATON	28	-	28	7191	-	7191	7693	-	7693	40,0	-	40,0
YHTEENSÄ	506	3	509	6699	..	6690	7028	..	7017	40,0	40,0	40,0
629 MUUT LENTOKULJETUSTYÖN AMMATIT	-	-	-	-	-	-	-	-	-	-	-	-
ALEMPI KAND.ASTE	-	1	1	-	40,0	40,0
YHTEENSÄ	2	1	3	40,0	40,0	40,0

TAULUKKO 5. VALTION TYÖSOPIMUSSUHTEISTEN KOTIMAASSA TOIMIVIEN KUUKAUSIPALKAISTEN TOIMIHENKILÖIDEN JA TYÖNTEKIJÖIDEN LUKUMÄÄRÄT JA KESKIMÄÄRAISET ANSIOT KOULUTUSASTEEN, AMMATTIRYHMÄN JA SUKUPUOLEN MUKAAN LOKAKUUSSA 1986.

AMMATTIRYHMÄ JA KOULUTUSASTE	LUKUMÄÄRÄ			SÄÄNN. TYÖAJAN ANSIO KESKIMÄÄRIN			KOKONAISANSIO KESKIMÄÄRIN			SÄÄNNÖLLINEN VIKKOTYÖAIKA		
	MIE- HET	NAI- SET	YH- TEENSÄ	MIE- HET	NAI- SET	YH- TEENSÄ	MIE- HET	NAI- SET	YH- TEENSÄ	MIE- HET	NAI- SET	YH- TEENSÄ
62 LENTOKULJETUSTYÖ ALEMPI KAND.ASTE	-	1	1	-	40,0	40,0
YHTEENSÄ	2	1	3	40,0	40,0	40,0
641 MOOTTORIAJONEUVON- JA RAITIOVAUNUNKULJETTAJAT KESKIASTE	164	-	164	5319	-	5319	5672	-	5672	39,9	-	39,9
YLEMPI KAND.ASTE	2	-	2	..	-	-	..	40,0	-	40,0
KOUL.ASTE TUNTEMATON	1	-	1	40,0	-	40,0
YHTEENSÄ	2063	4	2067	5606	..	5604	6036	..	6035	39,9	38,8	39,9
649 MUUT TIELIIKENNETYÖN AMMATIT KESKIASTE	1	-	1	40,0	-	40,0
ALEMPI KAND.ASTE	1	-	1	40,0	-	40,0
KOUL.ASTE TUNTEMATON	1	-	1	40,0	-	40,0
YHTEENSÄ	40	-	40	5041	-	5041	5252	-	5252	40,0	-	40,0
64 TIELIIKENNETYÖ KESKIASTE	165	-	165	5319	-	5319	5669	-	5669	39,9	-	39,9
ALEMPI KAND.ASTE	1	-	1	40,0	-	40,0
YLEMPI KAND.ASTE	2	-	2	40,0	-	40,0
KOUL.ASTE TUNTEMATON	2	-	2	..	-	-	..	40,0	-	40,0
YHTEENSÄ	2103	4	2107	5595	..	5594	6022	..	6020	40,0	38,8	39,9
652 ILMALIIKENTEEN JOHTO KESKIASTE	2	-	2	..	-	-	..	36,3	-	36,3
ALIN KORKEA-ASTE	1	-	1	40,0	-	40,0
YHTEENSÄ	12	1	13	7761	8032	38,8	40,0	38,9
654 RAUTATIELIIKENTEEN JOHTO KESKIASTE	1	-	1	37,3	-	37,3
ALEMPI KAND.ASTE	1	-	1	36,3	-	36,3
YLEMPI KAND.ASTE	-	1	1	-	36,3	36,3
YHTEENSÄ	3	1	4	36,7	36,3	36,6
655 JUNA- JA ASEMAHIEHET KESKIASTE	-	2	2	-	-	-	40,0	40,0
YHTEENSÄ	1	11	12	4332	4332	36,3	40,0	39,6
656 TIELIIKENTEEN JOHTO KESKIASTE	4	-	4	..	-	-	..	36,3	-	36,3
ALIN KORKEA-ASTE	10	1	11	10606	10797	36,4	36,3	36,4
YHTEENSÄ	16	1	17	9768	9898	36,4	36,3	36,4
657 TIELIIKENTEEN PALVELUHENKILÖSTÖ KESKIASTE	1	2	3	40,0	40,0	40,0
YHTEENSÄ	4	2	6	6323	7399	40,0	40,0	40,0
659 MUUT LIIKENTEEN JOHTO- JA PALVELUTYÖT KESKIASTE	5	2	7	7429	8444	40,0	40,0	40,0
ALIN KORKEA-ASTE	1	-	1	-	-	-
YHTEENSÄ	10	11	21	7008	5260	6092	7888	5295	6530	40,0	40,0	40,0
65 LIIKENTEEN JOHTO- JA LIIKENNETTÄ PALV. TYÖ KESKIASTE	13	6	19	8643	5256	7573	9303	5477	8095	37,5	40,0	38,4
ALIN KORKEA-ASTE	12	1	13	10434	10720	36,8	36,3	36,7
ALEMPI KAND.ASTE	1	-	1	36,3	-	36,3
YLEMPI KAND.ASTE	-	1	1	-	36,3	36,3
YHTEENSÄ	46	27	73	8086	5262	7042	8528	5325	7343	38,0	39,7	38,6
662 POSTI- JA TELELIIKENTEEN MUUT VIRKAMIEHET KESKIASTE	5	-	5	..	-	-	..	39,3	-	39,3
ALIN KORKEA-ASTE	1	-	1	36,3	-	36,3
YHTEENSÄ	9	4	13	5838	..	5610	5886	..	5643	38,8	38,2	38,6
663 PUHELINVAIHTENHOITAJAT KESKIASTE	-	14	14	-	4489	4489	-	4489	4489	-	36,3	36,3
YHTEENSÄ	1	134	135	4625	4640	36,3	36,5	36,5

TAULUKKO 5. VALTION TYÖSOPIMUSSUHTEISTEN KOTIMAASSA TOIMIVIEN KUUKAUSIPALKKAISTEN TOIMIHENKILÖIDEN JA TYÖNTEKIJÖIDEN LUKUMÄÄRÄT JA KESKIMÄÄRÄISET ANSIOT KOULUTUSASTEEN, AMMATTIRYHMÄN JA SUKUPUOLEN MUKAAN LOKAKUUSSA 1986.

AMMATTIRYHMÄ JA KOULUTUSASTE	LUKUMÄÄRÄ			SÄÄNN. TYÖAJAN ANSIO KESKIMÄÄRIN			KOKONAISANSIO KESKIMÄÄRIN			SÄÄNNÖLLINEN VIIKKOTYÖAIKA		
	MIE- HET	NAI- SET	YH- TEENSÄ	MIE- HET	NAI- SET	YH- TEENSÄ	MIE- HET	NAI- SET	YH- TEENSÄ	MIE- HET	NAI- SET	YH- TEENSÄ
664 SÄHKÖTTÄJÄT KESKIASTE	1	5	6	5747	5899	36,3	39,3	38,8
KOUL.ASTE TUNTEMATON	-	1	1	-	37,0	37,0
YHTEENSÄ	1	12	13	5705	5854	36,3	38,7	38,5
669 MUUT POSTI- JA TIETOLIKENNETYÖN AMMATIT KESKIASTE	3	20	23	..	5712	5916	..	5744	5984	37,3	37,3	37,3
YHTEENSÄ	8	149	157	7151	5807	5875	7377	5811	5891	38,0	37,2	37,3
66 POSTI- JA TIETOLIKENNETYÖ KESKIASTE	9	39	48	6002	5276	5412	6111	5316	5465	38,3	37,2	37,4
ALIN KORKEA-ASTE	1	-	1	36,3	-	36,3
KOUL.ASTE TUNTEMATON	-	1	1	-	37,0	37,0
YHTEENSÄ	19	299	318	6291	5265	5327	6409	5281	5348	38,2	37,0	37,0
672 LEHDENJAKAJAT JA SÄHKÖSANOMAN KANTAJAT KESKIASTE	1	2	3	41,0	41,3	41,2
YHTEENSÄ	11	20	31	5411	5372	5386	5506	5474	5485	41,0	40,1	40,4
679 MUUT POSTINKANTOALAN AMMATIT KESKIASTE	3	21	24	..	4314	4191	..	4351	4223	36,3	39,4	39,0
YLEMPI KAND.ASTE	1	-	1	36,3	-	36,3
YHTEENSÄ	48	82	130	3552	3939	3796	3556	3957	3809	36,9	38,1	37,7
67 POSTINKANTAJAT JA LEHDENJAKAJAT KESKIASTE	4	23	27	..	4380	4280	..	4423	4324	37,5	39,5	39,2
YLEMPI KAND.ASTE	1	-	1	36,3	-	36,3
YHTEENSÄ	59	102	161	3898	4220	4102	3919	4254	4132	37,8	38,5	38,3
692 KANAVAN- JA LOSSIN- HOITAJAT, SATAMAVARTIJAT KESKIASTE	6	-	6	6378	-	6378	6630	-	6630	40,0	-	40,0
YHTEENSÄ	289	10	299	6907	6279	6886	7305	6540	7280	39,7	40,0	39,7
699 MUUT KULJETUS- JA LIIKENNETYÖN AMMATIT KESKIASTE	9	1	10	5555	5809	39,6	40,0	39,6
KOUL.ASTE TUNTEMATON	1	-	1	40,0	-	40,0
YHTEENSÄ	51	7	58	6245	4888	6081	6639	4938	6434	39,7	40,0	39,7
69 MUU KULJETUS- JA LIIKENNETYÖ KESKIASTE	15	1	16	5863	6117	39,8	40,0	39,8
KOUL.ASTE TUNTEMATON	1	-	1	40,0	-	40,0
YHTEENSÄ	340	17	357	6807	5706	6755	7205	5880	7142	39,7	40,0	39,7
6 KULJETUS- JA LIIKENNETYÖ KESKIASTE	272	69	341	6003	4966	5793	6428	5023	6144	39,7	38,2	39,4
ALIN KORKEA-ASTE	16	1	17	9829	10198	37,2	36,3	37,1
ALEMPI KAND.ASTE	10	1	11	9461	10679	39,6	40,0	39,6
YLEMPI KAND.ASTE	3	1	4	38,8	36,3	38,2
TUTKIJAKOULUTUS	1	-	1	36,3	-	36,3
KOUL.ASTE TUNTEMATON	61	1	62	7629	8494	40,0	37,0	39,9
YHTEENSÄ	3164	455	3619	5997	5064	5879	6414	5096	6248	39,8	37,6	39,6
7/8 TEOLLINEN TYÖ												
71 OMPELUTYÖ YM. KESKIASTE	3	5	8	5416	5416	40,0	40,0	40,0
YHTEENSÄ	5	23	28	..	4731	4887	..	4731	4887	39,3	40,0	39,9
72 JALKINE-JA NAHKATYÖ KESKIASTE	1	-	1	40,0	-	40,0
YHTEENSÄ	2	-	2	..	-	-	..	40,0	-	40,0

TAULUKKO 5. VALTION TYÖSOPIMUSSUHTEISTEN KOTIMAASSA TOIMIVIEN KUUKAUSIPALKKAISTEN TOIMIHENKILÖIDEN JA TYÖNTEKIJÖIDEN LUKUMÄÄRÄT JA KESKIMÄÄRÄISET ANSIOT KOULUTUSASTEEN, AMMATTIRYHMÄN JA SUKUPUOLEN MUKAAN LOKAKUUSSA 1986.

AMMATTIRYHMÄ JA KOULUTUSASTE	LUKUMÄÄRÄ			SÄÄNN. TYÖAJAN ANSIO KESKIMÄÄRIN			KOKONAISANSIO KESKIMÄÄRIN			SÄÄNNÖLLINEN VIKKOTYÖAIKA		
	MIE- HET	NAI- SET	YH- TEENSÄ	MIE- HET	NAI- SET	YH- TEENSÄ	MIE- HET	NAI- SET	YH- TEENSÄ	MIE- HET	NAI- SET	YH- TEENSÄ
KESKIASTE	39	1	40	5654	6153	39,5	40,0	39,5
YHTEENSÄ	100	3	103	5781	..	5765	6127	..	6101	39,7	40,0	39,7
766 SÄHKÖ- JA TELETEKNISTEN TUOTTEIDEN KOKOOJAT KESKIASTE	27	-	27	6364	-	6364	6459	-	6459	40,0	-	40,0
YHTEENSÄ	57	-	57	6425	-	6425	6604	-	6604	40,0	-	40,0
769 MUUT SÄHKÖTYÖN AMMATIT KESKIASTE	1	3	4	40,0	40,0	40,0
KOUL.ASTE TUNTEMATON	4	-	4	..	-	-	..	40,0	-	40,0
YHTEENSÄ	90	60	150	4643	4735	4680	4643	4736	4680	40,0	40,0	40,0
76 SÄHKÖTYÖ KESKIASTE	416	8	424	6297	4812	6269	6640	4812	6606	39,8	40,0	39,8
KOUL.ASTE TUNTEMATON	7	-	7	5979	-	5979	5996	-	5996	40,0	-	40,0
YHTEENSÄ	812	69	881	6194	4794	6084	6453	4794	6323	39,8	40,0	39,8
770 PUUTYÖNTEKIJÄT YM. KESKIASTE	37	-	37	5409	-	5409	5504	-	5504	39,9	-	39,9
YHTEENSÄ	219	-	219	5763	-	5763	5907	-	5907	40,0	-	40,0
77 PUUTYÖ KESKIASTE	37	-	37	5409	-	5409	5504	-	5504	39,9	-	39,9
YHTEENSÄ	219	-	219	5763	-	5763	5907	-	5907	40,0	-	40,0
780 MAALAU- JA LATTIAN- PÄÄLLYSTYSTYÖNTEKIJÄT YM. KESKIASTE	9	-	9	6152	-	6152	6245	-	6245	38,8	-	38,8
YHTEENSÄ	75	3	78	5747	..	5734	5819	..	5803	39,7	40,0	39,7
78 MAALAU- JA LATTIANPÄÄLLYSTYSTYÖ KESKIASTE	9	-	9	6152	-	6152	6245	-	6245	38,8	-	38,8
YHTEENSÄ	75	3	78	5747	..	5734	5819	..	5803	39,7	40,0	39,7
791 RADANRAKENNUS- JA KUNNOSSAPITOTYÖ KESKIASTE	13	-	13	5371	-	5371	5693	-	5693	40,0	-	40,0
YHTEENSÄ	131	-	131	5529	-	5529	5886	-	5886	40,0	-	40,0
792 MUU MAA-JA VESIRAKENNUS JA KUNNOSSAPITOTYÖ KESKIASTE	39	-	39	4981	-	4981	5093	-	5093	40,0	-	40,0
YHTEENSÄ	753	13	766	5107	5027	5106	5296	5107	5292	40,0	40,0	40,0
793 TALONRAKENNUSTYÖ KESKIASTE	5	-	5	..	-	-	..	40,0	-	40,0
YHTEENSÄ	59	-	59	5687	-	5687	5928	-	5928	39,9	-	39,9
798 RAKENNUSTYÖN APUTYÖNTEKIJÄT KESKIASTE	5	-	5	..	-	-	..	40,0	-	40,0
YHTEENSÄ	44	1	45	5386	5518	39,9	40,0	39,9
799 MUUT RAKENNUSTYÖN AMMATIT KESKIASTE	77	2	79	5822	..	5812	6111	..	6093	40,0	40,0	40,0
YHTEENSÄ	140	3	143	5564	..	5549	5799	..	5779	40,0	38,8	39,9
79 RAKENNUSTYÖ KESKIASTE	139	2	141	5522	..	5520	5746	..	5741	40,0	40,0	40,0
YHTEENSÄ	1127	17	1144	5255	4964	5251	5469	5025	5463	40,0	39,8	40,0
7 TEOLLINEN TYÖ 1 KESKIASTE	1431	18	1449	5990	4871	5976	6249	4871	6232	39,9	40,0	39,9

TAULUKKO 5. VALTION TYÖSOPIMUSSUHTEISTEN KOTIMAASSA TOIMIVIEN KUUKAUSIPALOKAISTEN TOIMIHENKILÖIDEN JA TYÖNTEKIJÖIDEN LUKUMÄÄRÄT JA KESKIMÄÄRÄISET ANSIOT KOULUTUSASTEEN, AMMATTIRYHMÄN JA SUKUPUOLEN MUKAAN LOKAKUUSSA 1986.

AMMATTIRYHMÄ JA KOULUTUSASTE	LUKUMÄÄRÄ			SÄÄNN.TYÖAJAN ANSIO KESKIMÄÄRIN			KOKONAISANSIO KESKIMÄÄRIN			SÄÄNNÖLLINEN VIIKKOTYÖAIKA		
	MIE- HET	NAI- SET	YH- TEENSÄ	MIE- HET	NAI- SET	YH- TEENSÄ	MIE- HET	NAI- SET	YH- TEENSÄ	MIE- HET	NAI- SET	YH- TEENSÄ
ALIN KORKEA-ASTE KOUL.ASTE TUNTEMATON	2 13	- -	2 13	.. 6169	- -	.. 6169	.. 6288	- -	.. 6288	38,2 40,0	- -	38,2 40,0
YHTEENSÄ	4303	219	4522	5791	4723	5740	6049	4728	5985	39,9	39,9	39,9
801 LATOJAT YM. KESKIASTE	4	1	5	37,7	36,3	37,4
YHTEENSÄ	15	8	23	7821	6030	7198	8109	6929	7698	37,7	36,3	37,3
802 JÄLJENNÖSTYÖNTEKIJÄT KESKIASTE	1	3	4	36,3	36,3	36,3
YHTEENSÄ	4	20	24	..	4476	4569	..	4572	4704	36,3	36,3	36,3
804 KIRJANSITOMOTYÖNTEKIJÄT KESKIASTE	-	2	2	-	-	-	36,3	36,3
YHTEENSÄ	4	21	25	..	5109	5132	..	5150	5185	37,2	36,9	36,9
809 MUUT GRAAFISEN ALAN AMMATIT KESKIASTE YLEMPI KAND.ASTE	1 -	- 1	1 1	37,7 -	- 37,7	37,7 37,7
YHTEENSÄ	2	2	4	37,0	37,0	37,0
80 GRAAFINEN TYÖ KESKIASTE YLEMPI KAND.ASTE	14 -	9 1	23 1	6397 ..	4920 ..	5819 ..	6397 ..	5521 ..	6054 ..	37,1 -	36,3 37,7	36,8 37,7
YHTEENSÄ	58	96	154	6115	5183	5534	6270	5370	5709	36,9	36,7	36,8
820 ELINTARVIKETYÖNTEKIJÄT YM. KESKIASTE	1	4	5	40,0	40,0	40,0
YHTEENSÄ	9	11	20	5271	4671	4941	5300	4671	4954	40,0	40,0	40,0
82 ELINTARVIKETYÖ KESKIASTE	1	4	5	40,0	40,0	40,0
YHTEENSÄ	9	11	20	5271	4671	4941	5300	4671	4954	40,0	40,0	40,0
85 MUU TEOLLINEN TYÖ KESKIASTE	2	-	2	..	-	-	..	37,7	-	37,7
YHTEENSÄ	2	1	3	37,7	40,0	38,4
871 NOSTURIN KULJETTAJAT YM. KESKIASTE	3	-	3	..	-	-	..	40,0	-	40,0
YHTEENSÄ	32	-	32	6162	-	6162	6900	-	6900	40,0	-	40,0
872 RAKENNUSKONEEN KULJETTAJAT YM. KESKIASTE	75	-	75	5858	-	5858	6431	-	6431	40,0	-	40,0
YHTEENSÄ	1058	-	1058	5810	-	5810	6309	-	6309	40,0	-	40,0
873 TRUKINKULJETTAJAT YM.												
YHTEENSÄ	7	-	7	5409	-	5409	5561	-	5561	40,0	-	40,0
879 MUUT TYÖKONEIDEN KÄYTTÖÖN LIITTYVÄT AMMATIT KESKIASTE KOUL.ASTE TUNTEMATON	1 1	- -	1 1	40,0 40,0	- -	40,0 40,0
YHTEENSÄ	22	-	22	5493	-	5493	5824	-	5824	40,0	-	40,0
87 TYÖKONEIDEN KÄYTTÖ KESKIASTE KOUL.ASTE TUNTEMATON	79 1	- -	79 1	5852 ..	- ..	5852 ..	6444 ..	- ..	6444 ..	40,0 40,0	- -	40,0 40,0
YHTEENSÄ	1119	-	1119	5812	-	5812	6311	-	6311	40,0	-	40,0
881 PAKKAAJAT JA PAKETOIJAT KESKIASTE	-	2	2	-	-	-	40,0	40,0

TAULUKKO 5. VALTION TYÖSOPIMUSSUHTEISTEN KOTIMAASSA TOIMIVIEN KUUKAUSIPALKKAISTEN TOIMIHENKILÖIDEN JA TYÖNTEKIJÖIDEN LUKUMÄÄRÄT JA KESKIMÄÄRÄISET ANSIOT KOULUTUSASTEEN, AMMATTIRYHMÄN JA SUKUPUOLEN MUKAAN LOKAKUUSSA 1986.

AMMATTIRYHMÄ JA KOULUTUSASTE	LUKUMÄÄRÄ			SÄÄNN. TYÖAJAN ANSIO KESKIMÄÄRIN			KOKONAISANSIO KESKIMÄÄRIN			SÄÄNNÖLLINEN VIKKOTYÖAIKA		
	MIE- HET	NAI- SET	YH- TEENSÄ	MIE- HET	NAI- SET	YH- TEENSÄ	MIE- HET	NAI- SET	YH- TEENSÄ	MIE- HET	NAI- SET	YH- TEENSÄ
YHTEENSÄ	15	14	29	4963	4992	4977	5055	5037	5046	39,5	39,8	39,7
882 VARASTOTYÖNTEKIJÄT												
KESKIASTE	108	27	135	5051	4405	4922	5134	4449	4997	39,9	39,8	39,8
ALEMPI KAND.ASTE	1	-	1	40,0	-	40,0
KOUL.ASTE TUNTEMATON	5	-	5	..	-	-	..	40,0	-	40,0
YHTEENSÄ	642	265	907	4862	4572	4777	4925	4594	4828	39,9	39,9	39,9
88 PAKKAUS- VARASTO- JA KUORMAUSTYÖ												
KESKIASTE	108	29	137	5051	4455	4925	5134	4496	4999	39,9	39,8	39,8
ALEMPI KAND.ASTE	1	-	1	40,0	-	40,0
KOUL.ASTE TUNTEMATON	5	-	5	..	-	-	..	40,0	-	40,0
YHTEENSÄ	657	279	936	4864	4593	4783	4928	4616	4835	39,9	39,9	39,9
89 SEKATYÖ												
KESKIASTE	1	2	3	40,0	36,3	37,6
YHTEENSÄ	13	15	28	4326	4221	4269	4478	4244	4353	40,0	38,8	39,3
8 TEOLLINEN TYÖ 2												
KESKIASTE	205	44	249	5464	4532	5299	5737	4682	5550	39,7	38,9	39,5
ALEMPI KAND.ASTE	1	-	1	40,0	-	40,0
YLEMPI KAND.ASTE	-	1	1	-	37,7	37,7
KOUL.ASTE TUNTEMATON	6	-	6	4712	-	4712	4801	-	4801	40,0	-	40,0
YHTEENSÄ	1858	402	2260	5474	4721	5340	5803	4783	5622	39,9	39,1	39,7
9 PALVELUTYÖ YM.												
901 PALOMIEHET												
KESKIASTE	3	-	3	..	-	-	..	40,0	-	40,0
ALIN KORKEA-ASTE	1	-	1	-	-	-
YHTEENSÄ	37	-	37	8032	-	8032	8456	-	8456	40,0	-	40,0
903 POLIISIT												
KESKIASTE	1	-	1	40,0	-	40,0
YHTEENSÄ	2	-	2	..	-	-	..	40,0	-	40,0
906 MUUT VARTIJAT (SIVIILITEHTÄVÄT)												
KESKIASTE	19	6	25	7124	6165	6894	7211	6165	6960	39,5	38,0	39,1
KOUL.ASTE TUNTEMATON	1	-	1	-	-	-
YHTEENSÄ	103	11	114	5825	5840	5827	5965	5969	5965	39,8	38,6	39,7
909 MUUT VARTIOINTI- JA SUOJELUTYÖN AMMATIT												
KESKIASTE	2	1	3	38,2	40,0	38,8
YHTEENSÄ	19	35	54	5862	4907	5243	5936	4925	5280	39,6	40,0	39,9
90 SIVIILIVARTIOINTI- JA SUOJELUTYÖ												
KESKIASTE	25	7	32	6966	5953	6744	7203	5953	6929	39,5	38,3	39,2
ALIN KORKEA-ASTE	1	-	1	-	-	-
KOUL.ASTE TUNTEMATON	1	-	1	-	-	-
YHTEENSÄ	161	46	207	6326	5130	6060	6528	5174	6227	39,8	39,7	39,8
911 SUURPALOUKSIEN HOITAJAT												
KESKIASTE	3	413	416	..	5322	5323	..	5385	5386	40,0	40,0	40,0
ALIN KORKEA-ASTE	-	9	9	..	5192	5192	..	5192	5192	-	40,0	40,0
KOUL.ASTE TUNTEMATON	-	1	1	-	40,0	40,0
YHTEENSÄ	5	740	745	..	5246	5247	..	5311	5311	40,0	39,9	39,9
912 KOKIT, KEITÄJÄT JA KYLMAKÖT												
KESKIASTE	27	243	270	5952	4901	5006	6398	4949	5094	39,9	40,0	40,0
YHTEENSÄ	37	456	493	6058	4910	4996	6577	4997	5115	39,9	39,9	39,9
913 KEITTIÖAPULAISET YM.												
KESKIASTE	12	485	497	4793	4453	4461	5045	4498	4511	40,0	40,0	40,0
KOUL.ASTE TUNTEMATON	-	3	3	-	-	-	40,0	40,0
YHTEENSÄ	36	1360	1396	4611	4542	4544	4854	4594	4601	40,0	40,0	40,0

TAULUKKO 5. VALTION TYÖSOPIMUSSUHTEISTEN KOTIMAASSA TOIMIVIEN KUUKAUSIPALJOAISTEN TOIMIHENKILÖIDEN JA TYÖNTEKIJÖIDEN LUKUMÄÄRÄT JA KESKIMÄÄRÄISET ANSIOT KOULUTUSASTEEN, AMMATTIRYHMÄN JA SUKUPUOLEN MUKAAN LOKAKUUSSA 1986.

AMMATTIRYHMÄ JA KOULUTUSASTE	LUKUMÄÄRÄ			SÄÄNN. TYÖAJAN ANSIO KESKIMÄÄRIN			KOKONAISSANSIO KESKIMÄÄRIN			SÄÄNNÖLLINEN VIIKKOTYÖAika		
	MIE- HET	NAI- SET	YH- TEENSÄ	MIE- HET	NAI- SET	YH- TEENSÄ	MIE- HET	NAI- SET	YH- TEENSÄ	MIE- HET	NAI- SET	YH- TEENSÄ
914 TARJOILUTYÖ SEKÄ HOTELLI- JA RAVINTOLAPALVELUTYÖ KESKIASTE	4	15	19	..	5925	6173	..	5944	6298	39,5	39,2	39,3
ALIN KORKEA-ASTE	-	5	5	-	-	-	39,4	39,4
YHTEENSÄ	4	27	31	..	5772	5943	..	5782	6020	39,5	39,4	39,4
91 HOTELLI-, RAVINTOLA- JA SUURTALOUSTYÖ KESKIASTE	46	1156	1202	5720	4877	4909	6094	4928	4973	39,9	40,0	40,0
ALIN KORKEA-ASTE	-	14	14	-	5613	5613	-	5613	5613	-	39,8	39,8
KOUL. ASTE TUNTEMATON	-	4	4	-	-	-	40,0	40,0
YHTEENSÄ	82	2583	2665	5431	4822	4840	5798	4883	4911	39,9	39,9	39,9
931 KIIINTEISTÖTYÖNTEKIJÄT KESKIASTE	113	3	116	5306	..	5295	5703	..	5689	40,1	40,0	40,1
ALIN KORKEA-ASTE	5	-	5	..	-	-	..	40,0	-	40,0
ALEMPI KAND. ASTE	-	1	1	-	40,0	40,0
KOUL. ASTE TUNTEMATON	9	1	10	5289	5607	40,0	40,0	40,0
YHTEENSÄ	937	120	1057	5292	4728	5228	5530	4966	5466	40,7	40,3	40,6
932 SIIVOOJAT JA SIIVOUS- TYÖNJOHTAJAT KESKIASTE	2	236	238	..	4647	4652	..	4667	4671	38,2	39,6	39,5
ALIN KORKEA-ASTE	-	17	17	-	4982	4982	-	4982	4982	-	39,8	39,8
ALEMPI KAND. ASTE	-	3	3	-	-	-	37,6	37,6
YLEMPI KAND. ASTE	1	-	1	36,3	-	36,3
KOUL. ASTE TUNTEMATON	-	9	9	-	4703	4703	-	4703	4703	-	40,0	40,0
YHTEENSÄ	27	4051	4078	4560	4593	4592	4564	4616	4615	39,6	39,9	39,9
939 MUUT KIIINTEISTÖNHOITO- JA SIIVOUSTYÖN AMMATIT KESKIASTE	7	-	7	5625	-	5625	5625	-	5625	37,4	-	37,4
ALIN KORKEA-ASTE	1	-	1	36,3	-	36,3
ALEMPI KAND. ASTE	1	-	1	36,3	-	36,3
YHTEENSÄ	52	-	52	6127	-	6127	6127	-	6127	36,8	-	36,8
93 KIIINTEISTÖNHOITO JA SIIVOUSTYÖ KESKIASTE	122	239	361	5322	4650	4877	5689	4673	5017	39,9	39,6	39,7
ALIN KORKEA-ASTE	6	17	23	4861	4982	4950	5022	4982	4992	39,4	39,8	39,7
ALEMPI KAND. ASTE	1	4	5	36,3	38,2	37,8
YLEMPI KAND. ASTE	1	-	1	36,3	-	36,3
KOUL. ASTE TUNTEMATON	9	10	19	5386	4674	5011	5740	4674	5179	40,0	40,0	40,0
YHTEENSÄ	1016	4171	5187	5315	4597	4737	5535	4626	4804	40,4	39,9	40,0
951 PESULATYÖNTEKIJÄT KESKIASTE	-	4	4	-	-	-	40,0	40,0
YHTEENSÄ	10	101	111	5196	4600	4654	5196	4611	4664	40,0	40,0	40,0
959 MUUT PESU- JA SILITYSTYÖN AMMATIT KESKIASTE	4	2	6	4358	4761	40,0	40,0	40,0
YLEMPI KAND. ASTE	-	1	1	-	40,0	40,0
YHTEENSÄ	4	22	26	..	5188	5045	..	5373	5211	40,0	39,8	39,9
95 PESU- JA SILITYSTYÖ KESKIASTE	4	6	10	..	4520	4416	..	5068	4770	40,0	40,0	40,0
YLEMPI KAND. ASTE	-	1	1	-	40,0	40,0
YHTEENSÄ	14	123	137	4928	4705	4728	4946	4748	4768	40,0	40,0	40,0
961 LIIKUNNANOHJAAJAT, URHEILU- JA RAVIVALMENTAJAT KESKIASTE	1	-	1	40,0	-	40,0
YHTEENSÄ	5	1	6	6588	6588	37,8	36,3	37,6
96 URHEILU KESKIASTE	1	-	1	40,0	-	40,0
YHTEENSÄ	5	1	6	6588	6588	37,8	36,3	37,6

TAULUKKO 5. VALTION TYÖSOPIMUSSUHTEISTEN KOTIMAASSA TOIMIVIEN KUUKAUSIPALOKAISTEN TOIMIHENKILÖIDEN JA TYÖNTEKIJÖIDEN LUKUMÄÄRÄT JA KESKIMÄÄRAISET ANSIOT KOULUTUSASTEEN, AMMATTIRYHMÄN JA SUKUPUOLEN MUKAAN LOKAKUUSSA 1986.

AMMATTIRYHMÄ JA KOULUTUSASTE	LUKUMÄÄRÄ			SÄÄNN. TYÖAJAN ANSIO KESKIMÄÄRIN			KOKONAISANSIO KESKIMÄÄRIN			SÄÄNNÖLLINEN VIIKKOTYÖAIKA		
	MIE- HET	NAI- SET	YH- TEENSÄ	MIE- HET	NAI- SET	YH- TEENSÄ	MIE- HET	NAI- SET	YH- TEENSÄ	MIE- HET	NAI- SET	YH- TEENSÄ
973 VÄRVÄTYT KESKIASTE	4	-	4	..	-	-	..	40,0	-	40,0
YHTEENSÄ	4	-	4	..	-	-	..	40,0	-	40,0
979 MUUT SOTILASTYÖHÖN LIITTYVÄT AMMATIT												
YHTEENSÄ	12	-	12	4884	-	4884	5017	-	5017	40,0	-	40,0
97 SOTILASTYÖ KESKIASTE	4	-	4	..	-	-	..	40,0	-	40,0
YHTEENSÄ	16	-	16	4898	-	4898	5102	-	5102	40,0	-	40,0
9 PALVELUTYÖ YM. KESKIASTE	202	1408	1610	5584	4842	4935	5930	4891	5021	39,8	39,9	39,9
ALIN KORKEA-ASTE	7	31	38	5644	5267	5336	5782	5267	5362	39,4	39,8	39,7
ALEMPI KAND.ASTE	1	4	5	36,3	38,2	37,8
YLEMPI KAND.ASTE	1	1	2	36,3	40,0	38,2
KOUL.ASTE TUNTEMATON	10	14	24	5406	4754	5025	5724	4828	5201	40,0	40,0	40,0
YHTEENSÄ	1294	6924	8218	5444	4686	4806	5667	4728	4876	40,3	39,9	40,0
AMMATTIRYHMÄT YHTEENSÄ												
KESKIASTE	7473	6790	14263	6632	4956	5834	6859	4990	5969	38,3	37,5	37,9
ALIN KORKEA-ASTE	1335	424	1759	9349	6548	8674	9477	6589	8781	36,5	36,6	36,5
ALEMPI KAND.ASTE	452	551	1003	7959	6868	7360	8041	6888	7408	36,3	35,8	36,0
YLEMPI KAND.ASTE	2660	1199	3859	9422	7922	8956	9474	7950	9000	36,3	36,1	36,2
TUTKIJAKOULUTUS	433	117	550	10676	9254	10374	10719	9254	10407	36,1	35,5	36,0
KOUL.ASTE TUNTEMATON	327	98	425	6485	5170	6181	6680	5236	6347	35,3	37,0	35,9
YHTEENSÄ	26473	21792	48265	6770	5194	6058	6978	5234	6191	38,3	37,9	38,1
OPPILAAT JA HARJOITTELIJAT												
X	191	110	301	4959	4253	4701	5101	4265	4795	37,4	37,7	37,5

TAULUKKO 6. VALTION TYÖSOPIMUSSUHTEISTEN KOTIMAASSA TOIMIVIEN KUUKAUSIPALJOAISTEN TOIMIHENKILÖIDEN JA TYÖNTEKIJÖIDEN LUKUMÄÄRÄT, ANSIOT JA SUKUPUOLI AMMATTIRYHMÄN MUKAAN LOKAKUUSSA 1986.

AMMATTIRYHMÄ	LUKUMÄÄRÄ			SÄÄNN. TYÖAJAN ANSIO KESKIMÄÄRIN				KOKONAISANSIO KESKIMÄÄRIN				SÄÄNNÖLLINEN VIIKKOTYÖAIKA		
	MIE- HET	NAI- SET	YH- TEEN- SÄ	MIE- HET	NAI- SET	YH- TEEN- SÄ	NAI- SET/ MIE- HET %	MIE- HET	NAI- SET	YH- TEEN- SÄ	NAI- SET/ MIE- HET %	MIE- HET	NAI- SET	YH- TEEN- SÄ
0	TEKNINEN, LUONNONTIET. LAINOPILLINEN, HUMANIST. JA TAITEELLINEN TYÖ													
001	30	21	51	9442	8692	9133	92,1	9442	8715	9143	92,3	36,3	36,3	36,3
002	150	2	152	9852	..	9831	..	9922	..	9900	..	37,6	36,3	37,6
0031	1244	222	1466	9791	8782	9638	89,7	9880	8855	9725	89,6	36,6	36,4	36,5
0032	237	22	259	7817	6411	7698	82,0	8025	6416	7888	80,0	37,7	37,0	37,6
003	1481	244	1725	9475	8568	9347	90,4	9583	8635	9449	90,1	36,7	36,4	36,7
0041	699	38	737	9327	7496	9232	80,4	9425	7498	9325	79,6	36,4	37,3	36,5
0042	2892	108	3000	7457	5794	7397	77,7	7742	5817	7673	75,1	38,2	38,0	38,2
0043	1382	88	1470	6158	5774	6135	93,8	6366	5946	6341	93,4	39,4	38,3	39,3
004	4973	234	5207	7359	6063	7300	82,4	7596	6138	7531	80,8	38,3	38,0	38,3
0091	192	21	213	6087	5068	5987	83,3	6192	5093	6083	82,3	37,6	36,7	37,5
0092	103	457	560	5819	4973	5128	85,5	5866	5002	5161	85,3	37,3	36,8	36,9
009	295	478	773	5993	4977	5365	83,0	6078	5006	5415	82,4	37,5	36,8	37,1
00	6943	990	7933	7812	6206	7612	79,4	8010	6254	7791	78,1	37,9	37,0	37,8
010	167	40	207	9776	8969	9620	91,7	9793	8969	9634	91,6	36,4	36,3	36,4
012	477	693	1170	5611	5002	5251	89,2	5734	5032	5318	87,8	38,9	38,5	38,6
014	118	19	137	8267	7477	8158	90,4	8267	7477	8158	90,4	36,3	36,3	36,3
0152	2	6	8	..	5208	5345	5373	5539	..	40,0	35,9	37,0
015	2	6	8	..	5208	5345	5373	5539	..	40,0	35,9	37,0
019	479	384	863	5026	4947	4991	98,4	5035	4954	4999	98,4	37,1	37,6	37,3
01	1243	1142	2385	6198	5165	5703	83,3	6251	5186	5741	83,0	37,6	38,1	37,8
021	14	8	22	8149	8326	8213	102,2	8149	8326	8213	102,2	36,5	36,3	36,4
0221	77	43	120	6466	5372	6074	83,1	6554	5376	6132	82,0	37,5	37,0	37,3
0222	50	18	68	6241	5912	6154	94,7	6258	5912	6167	94,5	38,6	39,2	38,7
022	127	61	188	6377	5532	6103	86,7	6438	5534	6144	86,0	38,0	37,7	37,9
0231	113	16	129	7842	6776	7710	86,4	7842	6776	7710	86,4	29,3	27,1	29,0
0232	35	1	36	7639	7977	..	38,4	40,0	38,4
023	148	17	165	7796	6807	7694	87,3	7879	6807	7768	86,4	30,9	27,9	30,6
029	159	16	175	4899	3687	4788	75,3	4906	3726	4798	76,0	40,0	39,3	39,9
02	448	102	550	6377	5674	6246	89,0	6423	5682	6286	88,5	36,5	36,2	36,4
0301	1	-	1	..	-	..	-	..	-	..	-	36,3	-	36,3
0302	1	1	2	2,0	2,3	2,2
0303	14	16	30	7984	8348	8178	104,6	7984	8348	8178	104,6	22,4	13,0	17,2
0304	128	60	188	6029	5534	5871	91,8	6029	5534	5871	91,8	36,2	36,6	36,4
030	145	82	227	6249	6128	6205	98,1	6249	6128	6205	98,1	34,7	31,7	33,7
0323	179	18	197	7093	7155	7099	100,9	7093	7155	7099	100,9	26,9	12,2	25,7
032	179	18	197	7093	7155	7099	100,9	7093	7155	7099	100,9	26,9	12,2	25,7
0332	-	5	5	-	-	-	-	-	40,0	40,0

TAULUKKO 6. VALTION TYÖSOPIMUSSUHTEISTEN KOTIMAASSA TOIMIVIEN KUUKAUSIPALKKAISTEN TOIMIHENKILÖIDEN JA TYÖNTEKIJÖIDEN LUKUMÄÄRÄT, ANSIOT JA SUKUPUOLI AMMATTIRYHMÄN MUKAAN LOKAKUUSSA 1986.

AMMATTIRYHMÄ	LUKUMÄÄRÄ			SÄÄNN. TYÖAJAN ANSIO KESKIMÄÄRIN				KOKONAISANSIO KESKIMÄÄRIN				SÄÄNNÖLLINEN VIIKKOTYÖAICA		
	MIE- HET	NAI- SET	YH- TEEN- SÄ	MIE- HET	NAI- SET	YH- TEEN- SÄ	NAI- SET/ MIE- HET %	MIE- HET	NAI- SET	YH- TEEN- SÄ	NAI- SET/ MIE- HET %	MIE- HET	NAI- SET	YH- TEEN- SÄ
033 ESIASTEEN KOULUJEN JOHTAJAT JA OPETTAJAT	-	5	5	-	-	-	-	-	40,0	40,0
0352 LEHTORIT	-	1	1	-	-	-	-	-	40,0	40,0
0359 MUUT OPETTAJAT	-	6	6	-	6296	6296	-	-	6354	6354	-	-	18,9	18,9
035 OPPIKOULUJEN OPETTAJAT	-	7	7	-	6299	6299	-	-	6349	6349	-	-	22,4	22,4
0372 OPETTAJAT	1	2	3	7,0	23,5
037 ERITYISKOULUJEN OPETTAJAT	1	2	3	7,0	23,5
0391 KOULUTUSPÄÄLLIKÖT	45	16	61	8832	8000	8614	90,6	8832	8000	8614	90,6	36,5	36,4	36,5
0392 KOULUTUSSIHTEERIT	6	45	51	8186	5839	6115	71,3	8186	5956	6218	72,8	36,3	36,3	36,3
0393 MUUT OPETTAJAT	5	1	6	5895	5895	39,5	36,3
0399 MUUT OPETUSALAN TYÖNTEKIJÄT	7	6	13	5851	6239	6030	106,6	6319	6239	6282	98,7	39,0	36,3	37,9
039 MUUT OPETUSALAN AMMATIT	63	68	131	6235	6357	7260	77,2	8287	6434	7325	77,6	37,0	36,3	36,7
03 OPETUSALAN KUULUVA TYÖ	388	182	570	6958	6279	6741	90,2	6966	6310	6757	90,6	31,4	31,5	31,5
051 TUOMIOISTUIN- JA HALLINTOLAKIMIEHET	9	4	13	12138	..	11268	..	12138	..	11268	..	36,3	36,3	36,3
053 LAINOPILLISET ASIAMIEHET JA MUUT LAINOP. ALAN JA SITÄ TUKEVAT AMMATIT	2	1	3	36,3	36,3	36,3
059 MUUT LAINOPILLISEN ALAN AMMATIT	-	2	2	-	-	-	-	-	37,7	37,7
05 LAINOPILLINEN TYÖ	11	7	18	11342	7529	9859	66,4	11342	7529	9859	66,4	36,3	36,7	36,5
061 TOIMITTAJAT JA KIRJAILIJAT	20	22	42	8569	6937	7714	80,9	8624	6973	7759	80,9	36,9	36,5	36,7
064 TIEDOTTAJAT	17	37	54	9128	8029	8375	88,0	9156	8035	8388	87,8	36,6	36,4	36,4
065 KÄÄNTÄJÄT	8	28	36	6763	7250	7142	107,2	6763	7252	7144	107,2	36,3	36,5	36,4
069 MUUT KIRJALLISEN JA TOIMITTAJAN TYÖN AMMATIT	4	29	33	..	5903	5808	6069	5960	..	36,7	38,1	37,9
06 KIRJALLINEN TOIMINTA, TOIMITTAJAN TYÖ YM.	49	116	165	8187	7102	7424	86,8	8223	7153	7471	87,0	36,7	36,9	36,8
072 SOMISTAJAT, TEKSTAAJAT	9	4	13	5518	..	5109	..	6970	..	6115	..	36,3	36,3	36,3
074 VALOKUVAAJAT	14	7	21	5930	5487	5782	92,5	6076	5565	5906	91,6	36,9	36,3	36,7
076 MUUSIKOT	1	-	1	..	-	..	-	..	-	..	-	40,0	-	40,0
077 OHJAAJAT, TEATTERIESIMIEHET YM.	1	-	1	..	-	..	-	..	-	..	-	36,3	-	36,3
079 MUUT TAITEELLISEN JA VIIHTEELL. ALAN AMMATIT	7	3	10	5909	..	5674	..	6191	..	5871	..	39,4	40,0	39,6
07 TAITEELLINEN JA VIIHTEELLINEN TYÖ	32	14	46	5866	5039	5614	85,9	6400	5078	5997	79,3	37,3	37,1	37,2
0811 KIRJASTONHOITAJAT JA AMANUENSSIT	20	91	111	5937	6169	6127	103,9	5966	6187	6148	103,7	36,3	36,2	36,2
0812 MUUT KIRJASTOTYÖNTEKIJÄT	58	177	235	4525	4666	4631	103,1	4525	4666	4631	103,1	36,2	36,1	36,1
081 KIRJASTONHOITAJAT YM.	78	268	346	4887	5176	5111	105,9	4895	5182	5117	105,9	36,2	36,1	36,1
0821 ARKISTONHOITAJAT	5	8	13	..	5692	5664	5717	5732	..	37,1	36,8	36,9
0822 MUUT ARKISTOTYÖNTEKIJÄT	14	29	43	4917	4729	4790	96,2	4917	4782	4826	97,3	36,3	36,3	36,3
082 ARKISTONHOITAJAT	19	37	56	5102	4937	4993	96,8	5137	4984	5036	97,0	36,5	36,4	36,4
0831 MUSEONHOITAJAT	2	-	2	..	-	..	-	..	-	..	-	36,3	-	36,3
0832 MUUT MUSEOTYÖNTEKIJÄT	11	15	26	5578	4954	5218	88,8	5578	4954	5218	88,8	39,3	38,0	38,6
083 MUSEOVIRKAILIJAT	13	15	28	5765	4954	5331	85,9	5765	4954	5331	85,9	38,9	38,0	38,4
089 MUUT KIRJASTO- ARKISTO- JA MUSEOALAN AMMATIT	26	32	58	5670	5837	5763	102,9	5670	5837	5763	102,9	36,3	36,3	36,3
08 KIRJASTO-, ARKISTO- JA MUSEOALAN TYÖ	136	352	488	5151	5202	5187	101,0	5160	5211	5197	101,0	36,5	36,2	36,3
09 MUU TEKNINEN, LUONNONT., LAINOPILLINEN, TAITEELL. JA HUMANISTINEN TYÖ	18	5	23	6847	..	6504	..	7100	..	6703	..	37,0	37,8	37,2

TAULUKKO 6. VALTION TYÖSOPIMUSSUHTEISTEN KOTIMAASSA TOIMIVIEN KUUKAUSIPALKKAISTEN TOIMIHENKILÖIDEN JA TYÖNTEKIJÖIDEN LUKUMÄÄRÄT, ANSIOT JA SUKUPUOLI AMMATTIRYHMÄN MUKAAN LOKAKUUSSA 1986.

AMMATTIRYHMÄ	LUKUMÄÄRÄ			SÄÄNN. TYÖAJAN ANSIO KESKIMÄÄRIN				KOKONAISANSIO KESKIMÄÄRIN				SÄÄNNÖLLINEN VIKKOTYÖAIKA		
	MIE- HET	NAI- SET	YH- TEEN- SÄ	MIE- HET	NAI- SET	YH- TEEN- SÄ	NAI- SET/ MIE- HET %	MIE- HET	NAI- SET	YH- TEEN- SÄ	NAI- SET/ MIE- HET %	MIE- HET	NAI- SET	YH- TEEN- SÄ
0 TEKNINEN, LUONNONTIET. LAINOPIILLINEN, HUMANIST. JA TAITEELLINEN TYÖ	9268	2910	12178	7449	5693	7029	76,4	7610	5724	7159	75,2	37,5	36,9	37,3
1 TERVEYDEN- JA SAIRAUDENHOITO, SOSIAALIALAN TYÖ														
1011 YLILÄÄKÄRIT	8	3	11	14066	..	12728	..	14066	..	12728	..	36,3	36,3	36,3
1012 ERIKOIS-, OSASTON- JA TERVEYSKESKUSLÄÄKÄRIT	26	18	44	13607	12737	13251	93,6	13607	12737	13251	93,6	36,3	36,7	36,5
1013 APULAISLÄÄKÄRIT	1	-	1	36,3	-	36,3
101 LÄÄKÄRIT	35	21	56	13578	12226	13071	90,0	13578	12226	13071	90,0	36,3	36,7	36,5
1031 OSASTONHOITAJAT JA MUUT JOHTAVAT HOITAJAT	2	22	24	..	6655	6646	6655	6771	..	36,3	37,6	37,5
1032 APULAISOSASTONHOITAJAT MUU ERIKOISTUNUT HOITOHENKILÖSTÖ	-	94	94	-	6183	6183	-	-	6201	6201	-	-	36,5	36,5
1033 PIDEMMÄN KOULUTUKSEN SAANUT HOITOHENKILÖKUNTA	1	8	9	5294	5483	..	40,0	39,5	39,5
1034 LABORATORIONHOITAJAT	20	67	87	6139	5221	5432	85,0	6168	5256	5465	85,2	39,6	39,6	39,6
1036 MIELISAIRAANHOITAJAT	4	1	5	40,0	40,0	40,0
1037 PERUSHOITAJAT	8	36	44	5314	5369	5359	101,0	5314	5369	5359	101,0	40,0	39,9	39,9
103 HOITOHENKILÖKUNTA	35	228	263	5969	5781	5806	96,8	6087	5804	5841	95,3	39,6	38,2	38,4
1042 TUTKIMUSTEKN. JA AVUSTAVA HOITOHENKILÖKUNTA	6	169	175	5665	4591	4627	81,0	6048	4602	4652	76,1	39,6	39,4	39,4
104 MUU HOITOALAN HENKILÖSTÖ	6	169	175	5665	4591	4627	81,0	6048	4602	4652	76,1	39,6	39,4	39,4
109 MUUT TERVEYDEN- JA SAIRAUDENHOITOTYÖN AMMATIT	15	1	16	4637	4637	..	40,0	40,0	40,0
10 TERVEYDEN- JA SAIRAUDENHOITOTYÖ	91	419	510	8668	5619	6163	64,8	8738	5636	6189	64,5	38,2	38,6	38,5
111 LIIKUNTATERAPIATYÖ	-	6	6	-	5544	5544	-	-	5544	5544	-	-	36,3	36,3
112 TYÖ- JA TOIMINTATERAPEUTIT	2	1	3	40,0	36,3	38,8
119 MUUT LIIKUNTA- JA TYÖTERAPIATYÖN AMMATIT	-	1	1	-	-	-	-	-	40,0	40,0
11 LIIKUNTA- JA TYÖTERAPIATYÖ	2	8	10	..	5402	5256	5402	5256	..	40,0	36,9	37,6
1212 TERVEYSKESKUS- JA ERIKOISHAMMASLÄÄKÄRIT	6	4	10	8808	..	9106	..	8808	..	9106	..	36,3	36,3	36,3
121 HAMMASLÄÄKÄRIT	6	4	10	8808	..	9106	..	8808	..	9106	..	36,3	36,3	36,3
122 HAMMASHOITAJAT	-	33	33	-	4946	4946	-	-	4946	4946	-	-	39,3	39,3
129 MUUT HAMMASHOITOALAN AMMATIT	7	-	7	7009	-	7009	-	7009	-	7009	-	36,9	-	36,9
12 HAMMASHOITOALAN TYÖ	13	37	50	7839	5444	6066	69,4	7839	5444	6066	69,4	36,6	39,0	38,4
132 FARMASEUTIT	-	1	1	-	-	-	-	-	40,0	40,0
13 APTEEKKIALAN TYÖ	-	1	1	-	-	-	-	-	40,0	40,0
141 ELÄINLÄÄKÄRIT	3	3	6	9312	10358	..	36,3	36,3	36,3
14 ELÄINLÄÄKETIETEELLINEN TYÖ	3	3	6	9312	10358	..	36,3	36,3	36,3
151 JOHTO- JA HALLINTO-TEHTÄVISSÄ TOIMIVAT SOSIAALITYÖNTEKIJÄT	-	2	2	-	-	-	-	-	36,3	36,3
152 SOSIAALIALAN ERITYISTYÖNTEKIJÄT	-	7	7	-	5093	5093	-	-	5093	5093	-	-	36,3	36,3
153 MUUT SOSIAALIALAN TYÖNTEKIJÄT	9	11	20	5318	5296	5306	99,6	5352	5306	5326	99,1	38,8	38,6	38,7
154 LASTENHOITAJAT JA MUU LASTENHOITOHENKILÖSTÖ	3	26	29	..	4807	4782	4862	4832	..	40,0	39,8	39,9

TAULUKKO 6. VALTION TYÖSOPIMUSSUHTEISTEN KOTIMAASSA TOIMIVIEN KUUKAUSIPALKKAISTEN TOIMIHENKILÖIDEN JA TYÖNTEKIJÖIDEN LUKUMÄÄRÄT, ANSIOT JA SUKUPUOLI AMMATTIRYHMÄN MUKAAN LOKAKUUSSA 1986.

AMMATTIRYHMÄ	LUKUMÄÄRÄ			SÄÄNN. TYÖAJAN ANSIO KESKIMÄÄRIN				KOKONAISANSIO KESKIMÄÄRIN				SÄÄNNÖLLINEN VIIKKOTYÖAIKA		
	MIE- HET	NAI- SET	YH- TEEN- SÄ	MIE- HET	NAI- SET	YH- TEEN- SÄ	NAI- SET/ MIE- HET %	MIE- HET	NAI- SET	YH- TEEN- SÄ	NAI- SET/ MIE- HET %	MIE- HET	NAI- SET	YH- TEEN- SÄ
156 HARRASTUS- JA ASKARTELU- YM. OHJAAJAT	3	-	3	..	-	..	-	..	-	..	-	36,3	-	36,3
157 KODINHOITAJAT, KOTIAVUSTAJAT	-	1	1	-	-	-	-	-	40,0	40,0
159 MUUT SOSIAALITYÖN AMMATIT	81	81	162	4775	4930	4853	103,3	4823	4956	4890	102,8	40,0	39,9	39,9
15 SOSIAALIALAN TYÖ	96	128	224	4857	4953	4912	102,0	4900	4981	4946	101,6	39,7	39,5	39,6
1611 TERVEYS- JA TYÖSUOJELUTARKASTAJAT	26	2	28	9170	..	9017	..	9184	..	9030	..	36,5	36,3	36,5
161 AMMATTIENTARKASTAJAT, TERVEYSTARKASTAJAT	26	2	28	9170	..	9017	..	9184	..	9030	..	36,5	36,3	36,5
169 MUUT YMPÄRISTÖN- JA TERVEYDENSUOJELUTYÖN AMMATIT	3	12	15	..	4825	5379	4861	5407	..	36,3	40,0	38,9
16 YMPÄRISTÖN- JA TERVEYDENSUOJELUTYÖ	29	14	43	9007	5140	7748	57,1	9020	5171	7767	57,3	36,5	39,2	37,1
171 PSYKOLOGIT	3	14	17	..	5988	5824	5988	5824	..	36,3	36,2	36,3
17 PSYKOLOGIT	3	14	17	..	5988	5824	5988	5824	..	36,3	36,2	36,3
181 NUORISOTYÖ	1	-	1	..	-	..	-	..	-	..	-	40,0	-	40,0
18 VAPAA-AIKATOIMI	1	-	1	..	-	..	-	..	-	..	-	40,0	-	40,0
1 TERVEYDEN- JA SAIRAUDENHOITO, SOSIAALIALAN TYÖ	238	624	862	7041	5482	5912	77,9	7092	5508	5945	77,7	38,5	38,7	38,7
2 HALLINNOLLINEN, TILINPIDOLLINEN JA KONTTORITEKNINEN TYÖ														
2011 KESKUSHALLINNON YLIN JOHTOHENKILÖSTÖ	144	38	182	12174	10345	11792	85,0	12214	10345	11824	84,7	36,6	36,5	36,5
2012 PIIRI- JA PAIKALLISHALLINNON YLIN JOHTOHENKILÖSTÖ	109	22	131	11018	8833	10651	80,2	11044	8833	10672	80,0	36,1	36,5	36,2
2013 MUUT JOHTOHENKILÖT	359	172	531	10027	7696	9272	76,8	10087	7801	9347	77,3	36,6	36,7	36,6
2014 ESITTELIJÄT JA VALMISTELIJAT	55	164	219	7127	6531	6681	91,6	7127	6569	6709	92,2	36,6	36,4	36,5
201 VALTION HALLINNON JOHTAVAT TOIMIHENKILÖT	667	396	1063	10413	7531	9340	72,3	10459	7592	9391	72,6	36,5	36,5	36,5
209 MUUT YHTEISKUNNALLIS- HALLINNOLLISEN TYÖN AMMATIT	2	4	6	6012	6012	..	36,3	36,3	36,3
20 YHTEISKUNNALLIS- HALLINNOLLINEN TYÖ	669	400	1069	10404	7510	9321	72,2	10449	7570	9372	72,4	36,5	36,5	36,5
2211 JOHTOHENKILÖT	9	3	12	9275	..	9029	..	9275	..	9029	..	36,4	36,8	36,5
2212 HENKILÖSTÖHALLINNON VIRKAILIJAT	10	10	20	7528	6480	7004	86,1	7872	6555	7214	83,3	36,8	36,6	36,7
221 HENKILÖSTÖHALLINNON HOITAJAT	19	13	32	8356	6898	7763	82,6	8537	6955	7894	81,5	36,6	36,6	36,6
2221 TYÖNVALITYKSEN JOHTOHENKILÖT	1	2	3	36,3	36,3	36,3
2222 MUUT TYÖNVALITYS- VIRKAILIJAT	17	73	90	4428	4312	4334	97,4	4428	4312	4334	97,4	36,3	36,3	36,3
222 TYÖNVALITYSVIRKAILIJAT	18	75	93	4507	4343	4375	96,4	4507	4343	4375	96,4	36,3	36,3	36,3
229 MUUT HENKILÖSTÖASIOIDEN HOITAJAT	18	5	23	7037	..	6811	..	7148	..	6900	..	38,7	36,5	38,1
22 HENKILÖSTÖASIOIDEN HOITO	55	93	148	6665	4789	5486	71,9	6763	4798	5528	70,9	37,1	36,4	36,7
2311 TILINTARKASTAJAT JA REVIISORIT	-	1	1	-	-	-	-	-	36,3	36,3
231 TILINTARKASTAJAT	-	1	1	-	-	-	-	-	36,3	36,3
2321 KIRJANPITOKAMREERIT YM.	4	32	36	..	6725	6649	6725	6649	..	36,3	36,4	36,4

TAULUKKO 6. VALTION TYÖSOPIMUSSUHTEISTEN KOTIMAASSA TOIMIVIEN KUUKAUSIPALKKAISTEN TOIMIHENKILÖIDEN JA TYÖNTEKIJÖIDEN LUKUMÄÄRÄT, ANSIOT JA SUKUPUOLI AMMATTIRYHMÄN MUKAAN LOKAKUUSSA 1986.

AMMATTIRYHMÄ	LUKUMÄÄRÄ			SÄÄNN. TYÖAJAN ANSIO KESKIMÄÄRIN				KOKONAISANSIO KESKIMÄÄRIN				SÄÄNNÖLLINEN VIKKOTYÖAika		
	MIE- HET	NAI- SET	YH- TEEN- SÄ	MIE- HET	NAI- SET	YH- TEEN- SÄ	NAI- SET/ MIE- HET %	MIE- HET	NAI- SET	YH- TEEN- SÄ	NAI- SET/ MIE- HET %	MIE- HET	NAI- SET	YH- TEEN- SÄ
2322 MUUT KIRJANPITÄJÄT	12	114	126	5163	5063	5072	98,1	5163	5079	5087	98,4	37,3	36,9	36,9
2323 KASSANHOITAJAT (KONTTORI/TOIMISTO)	3	54	57	..	5379	5417	5402	5566	..	36,3	37,9	37,8
2324 MUU TILINPITO- HENKILÖKUNTA	3	17	20	..	5476	5993	5479	5996	..	36,3	37,0	36,9
232 TILINPITOHENKILÖKUNTA	22	217	239	5963	5419	5469	90,9	6293	5433	5512	86,3	36,9	37,1	37,1
239 MUUT TALOUS- JA TILINPITOTYÖN AMMATIT	4	26	30	..	5217	5305	5317	5392	..	36,3	36,4	36,4
23 TALOUS- JA TILINPITOTYÖ YM.	26	244	270	5950	5393	5447	90,6	6229	5417	5495	87,0	36,9	37,0	37,0
241 OSASTO- JA TOIMISTOSIHTTEERIT	123	1493	1616	5829	5549	5570	95,2	5859	5598	5618	95,5	36,8	36,4	36,4
242 TOIMISTOVIRKAILIJAT	364	4190	4554	4560	4523	4526	99,2	4613	4542	4548	98,5	36,9	36,5	36,6
243 TEKSTINKÄSITTELIJÄT	1	131	132	4897	4900	..	36,3	36,5	36,5
2441 TOIMISTOPALVELUJEN ESIMIEHET	95	101	196	6704	6172	6430	92,1	6747	6218	6475	92,2	36,9	36,8	36,9
2442 PALKKANLASKIJAT	28	130	158	5258	5647	5578	107,4	5278	5705	5630	108,1	39,0	36,7	37,1
2443 KIRJAAJAT	-	12	12	-	5181	5181	-	-	5272	5272	-	-	36,3	36,3
2444 MUUT TOIMISTOPALVELUJA SUORITTAVAT HENKILÖT	23	151	174	5181	4737	4796	91,4	5181	4798	4849	92,6	38,3	36,7	36,9
2445 VAHTIMESTARIT	269	154	423	4797	4938	4849	102,9	4860	4960	4896	102,1	38,4	38,9	38,6
244 TOIMISTOPALVELUJA SUORITTAVAT HENKILÖT	416	551	967	5287	5285	5286	100,0	5339	5332	5335	99,9	38,1	37,4	37,7
24 SIHTTEERI, KONEKIRJOITUSTYÖ JA MUUT TOIMISTOPALVELUT	904	6365	7269	5067	4837	4866	95,5	5117	4866	4897	95,1	37,4	36,6	36,7
251 ATK-PÄÄLLIKÖT	22	1	23	10972	11168	..	36,6	36,3	36,6
2521 JOHTAVAT SUUNNITTELIJAT JA OHJELMOIJAT	652	318	970	8703	8148	8521	93,6	8956	8306	8743	92,7	36,3	36,4	36,4
2522 MUUT SUUNNITTELIJAT JA OHJELMOIJAT	146	136	282	6505	6454	6481	99,2	6733	6539	6640	97,1	36,4	36,4	36,4
252 ATK-SUUNNITTELIJAT JA OHJELMOIJAT	798	454	1252	8301	7640	8061	92,0	8550	7777	8269	91,0	36,4	36,4	36,4
2531 KÄYTTÖPUOLEN ESIMIEHET	71	44	115	8639	6588	7854	76,3	9014	6689	8125	74,2	37,8	36,9	37,4
2532 OPERAATTORIT	102	151	253	6386	5746	6004	90,0	6733	5883	6225	87,4	38,0	36,6	37,1
2533 ATK-KIRJOITTAJAT	6	313	319	4908	5088	5085	103,7	5066	5181	5179	102,3	36,3	36,4	36,4
253 TIETOKONEIDEN KÄYTTÖTEHT. TOIMIVAT HENKILÖT	179	508	687	7230	5413	5887	74,9	7582	5520	6057	72,8	37,8	36,5	36,8
259 MUUT ATK-ALAN AMMATIT	8	33	41	5585	5714	5689	102,3	5615	5771	5740	102,0	36,3	36,3	36,3
25 ATK-ALAN KUULUVA TYÖ YM.	1007	996	2003	8148	6443	7300	79,1	8412	6562	7492	78,0	36,6	36,4	36,5
261 TUTKIJAT JA SUUNNITTELIJAT	1939	958	2897	8747	7633	8378	87,3	8811	7647	8426	86,8	36,4	36,4	36,4
262 AVUSTAVAT SELVITYSTYÖNTEKIJÄT	337	317	654	5841	5623	5735	96,3	5936	5791	5866	97,6	36,4	36,4	36,4
269 MUUT YHTEISKUNTATIET. SELVITYSTYÖN AMMATIT	1	-	1	..	-	..	-	..	-	..	-	36,3	-	36,3
26 YHTEISKUNTATIETEELLINEN YM. SELVITYSTYÖ	2277	1275	3552	8319	7133	7893	85,7	8387	7186	7956	85,7	36,4	36,4	36,4
291 TARJOUSTENLASKIJAT, TILAUSTEN KÄSITTELIJÄT	1	-	1	..	-	..	-	..	-	..	-	37,7	-	37,7
2951 VEROTARKASTAJAT	9	8	17	6635	6534	6587	98,5	6635	6534	6587	98,5	36,3	36,3	36,3
2952 VEROVALMISTELIJAT YM.	67	199	266	5179	5130	5143	99,1	5195	5215	5210	100,4	36,3	36,3	36,3
295 VEROTUSTEHTÄVÄT/ VEROVIRKAILIJAT	76	207	283	5351	5185	5229	96,9	5366	5266	5293	98,1	36,3	36,3	36,3
297 ISÄNNÖITSIJÄT JA VARASTOPÄÄLLIKÖT	63	2	65	7549	..	7517	..	7875	..	7832	..	38,4	36,7	38,4
298 VARASTONHOITAJAT	470	95	565	5556	4931	5451	88,8	5713	4995	5592	87,4	39,5	38,0	39,3
29 MUU HALLINNOLLINEN, TILINPITOLLINEN JA KONTTORITEKNINEN TYÖ	610	304	914	5738	5114	5531	89,1	5895	5190	5660	88,0	39,0	36,9	38,3

TAULUKKO 6. VALTION TYÖSOPIMUSSUHTEISTEN KOTIMAASSA TOIMIVIEN KUUKAUSIPALKKAISTEN TOIMIHENKILÖIDEN JA TYÖNTEKIJÖIDEN LUKUMÄÄRÄT, ANSIOT JA SUKUPUOLI AMMATTIRYHMÄN MUKAAN LOKAKUUSSA 1986.

AMMATTIRYHMÄ	LUKUMÄÄRÄ			SÄÄNN. TYÖAJAN ANSIO KESKIMÄÄRIN				KOKONAISANSIO KESKIMÄÄRIN				SÄÄNNÖLLINEN VIIKKOTYÖAika		
	MIE- HET	NAI- SET	YH- TEEN- SA	MIE- HET	NAI- SET	YH- TEEN- SA	NAI- SET/ MIE- HET %	MIE- HET	NAI- SET	YH- TEEN- SA	NAI- SET/ MIE- HET %	MIE- HET	NAI- SET	YH- TEEN- SA
2 HALLINNOLLINEN, TILINPIDOLLINEN JA KONTTORITEKNINEN TYÖ	5548	9677	15225	7698	5438	6261	70,6	7807	5481	6329	70,2	36,9	36,5	36,7
3 KAUPALLINEN TYÖ														
311 MAINONTA- JA MYYNTITYÖN JOHTO	23	7	30	10112	8690	9780	85,9	10112	8900	9829	88,0	36,7	36,9	36,8
312 MUU KAUPALLINEN TYÖ	68	263	331	6438	4849	5176	75,3	6455	4888	5210	75,7	37,1	39,4	38,9
31 KAUPALLINEN TYÖ	91	270	361	7367	4949	5558	67,2	7379	4992	5594	67,7	37,0	39,3	38,7
3 KAUPALLINEN TYÖ	91	270	361	7367	4949	5558	67,2	7379	4992	5594	67,7	37,0	39,3	38,7
4 MAA- JA METSÄTALOUS, KALASTUSTYÖ														
401 TYÖNJOHTAJAT	47	2	49	6007	..	6023	..	6171	..	6181	..	39,8	36,3	39,7
402 MAATALOUSTYÖNTEKIJÄT ELÄINTENHOITAJAT	99	189	288	5053	4981	5006	98,6	5132	5057	5083	98,5	39,7	39,6	39,6
40 MAATILATALOUS JA ELÄINTENHOITO	146	191	337	5360	4996	5154	93,2	5466	5071	5242	92,8	39,7	39,6	39,7
411 TYÖNJOHTAJAT	33	31	64	5435	5361	5399	98,6	5570	5481	5527	98,4	40,0	40,0	40,0
412 PUUTARHA- JA PUISTOTYÖNTEKIJÄT	20	37	57	4026	4368	4248	108,5	4026	4387	4260	109,0	39,8	39,8	39,8
41 PUUTARHA- JA PUISTOTYÖ	53	68	121	4904	4821	4857	98,3	4987	4886	4930	98,0	39,9	39,9	39,9
421 ESIMIEHET	72	27	99	5812	5375	5693	92,5	6142	5492	5965	89,4	39,5	39,6	39,5
42 RIIISTANHOITO JA METSÄSTYS SEKÄ KALASTUS	80	29	109	5649	5311	5559	94,0	5968	5419	5822	90,8	39,6	39,6	39,6
442 METSÄ- JA UIITTOTYÖNTEKIJÄT	7	-	7	4745	-	4745	-	4745	-	4745	-	40,0	-	40,0
4 MAA- JA METSÄTALOUS, KALASTUSTYÖ	661	322	983	5682	4994	5457	87,9	5750	5068	5527	88,1	39,6	39,7	39,6
5 KAIVOS-, KIVENLOUHINTA- ÖLJYNRIKASTUSTYÖ YM.														
501 KAIVOS- JA LOUHINTATYÖNTEKIJÄT	62	-	62	5713	-	5713	-	6001	-	6001	-	39,9	-	39,9
50 KAIVOS- JA LOUHINTATYÖ	62	-	62	5713	-	5713	-	6001	-	6001	-	39,9	-	39,9
5 KAIVOS-, KIVENLOUHINTA- ÖLJYNRIKASTUSTYÖ YM.	62	-	62	5713	-	5713	-	6001	-	6001	-	39,9	-	39,9
6 KULJETUS- JA LIIKENNETYÖ														
601 KANSIPÄÄLLYSTÖ	44	-	44	8636	-	8636	-	9817	-	9817	-	39,9	-	39,9
6022 LUOTSIT YM.	3	-	3	..	-	..	-	..	-	..	-	-	-	-
602 LUOTSIT YM.	3	-	3	..	-	..	-	..	-	..	-	-	-	-
6031 KONEPÄÄLLIKÖT	23	2	25	9259	..	9148	..	10108	..	9929	..	39,7	36,3	39,4
6032 KONEMESTARIT	19	-	19	8121	-	8121	-	9449	-	9449	-	39,5	-	39,5
603 KONEPÄÄLLYSTÖ	42	2	44	8744	..	8704	..	9810	..	9722	..	39,6	36,3	39,4
60 MERIPÄÄLLYSTÖTYÖ	89	2	91	8582	..	8566	..	9669	..	9630	..	39,7	36,3	39,7
611 KANSIMIEHISTÖ SEKÄ PIENTEN ALUSTEN KULJ.	218	1	219	7158	7594	..	40,0	40,0	40,0
612 KONEMIEHISTÖ	288	2	290	6346	..	6336	..	6593	..	6582	..	40,0	40,0	40,0

TAULUKKO 6. VALTION TYÖSOPIMUSSUHTEISTEN KOTIMAASSA TOIMIVIEN KUUKAUSIPALKKAISTEN TOIMIHENKILÖIDEN JA TYÖNTEKIJÖIDEN LUKUMÄÄRÄT, ANSIOT JA SUKUPUOLI AMMATTIRYHMÄN MUKAAN LOKAKUUSSA 1986.

AMMATTIRYHMÄ	LUKUMÄÄRÄ			SÄÄNN. TYÖAJAN ANSIO KESKIMÄÄRIN				KOKONAISANSIO KESKIMÄÄRIN				SÄÄNNÖLLINEN VIIKKOTYÖAIKA		
	MIE- HET	NAI- SET	YH- TEEN- SÄ	MIE- HET	NAI- SET	YH- TEEN- SÄ	NAI- SET/ MIE- HET %	MIE- HET	NAI- SET	YH- TEEN- SÄ	NAI- SET/ MIE- HET %	MIE- HET	NAI- SET	YH- TEEN- SÄ
61 KANSI- JA KONEMIEHISTÖTYÖ	506	3	509	6699	..	6690	..	7028	..	7017	..	40,0	40,0	40,0
629 MUUT LENTOKULJETUSTYÖN AMMATIT	2	1	3	40,0	40,0	40,0
62 LENTOKULJETUSTYÖ	2	1	3	40,0	40,0	40,0
641 MOOTTORIAJONEUVON- JA RAITIOVAUNUKULJETTAJAT	2063	4	2067	5606	..	5604	..	6036	..	6035	..	39,9	38,8	39,9
649 MUUT TIELIIKENNETYÖN AMMATIT	40	-	40	5041	-	5041	-	5252	-	5252	-	40,0	-	40,0
64 TIELIIKENNETYÖ	2103	4	2107	5595	..	5594	..	6022	..	6020	..	40,0	38,8	39,9
6521 LENNONJOHTAJAT YM.	7	-	7	7768	-	7768	-	7943	-	7943	-	37,9	-	37,9
6522 LENNONSELVITÄJÄT YM.	5	1	6	7753	8135	..	40,0	40,0	40,0
652 ILMALIIKENTEN JOHTO	12	1	13	7761	8032	..	38,8	40,0	38,9
6541 ASEMAPÄÄLLIKÖT YM.	3	1	4	36,7	36,3	36,6
654 RAUTATIELIIKENTEN JOHTO	3	1	4	36,7	36,3	36,6
6552 ASEMIEMIEHET YM.	1	11	12	4332	4332	..	36,3	40,0	39,6
655 JUNA- JA ASEMIEMIEHET	1	11	12	4332	4332	..	36,3	40,0	39,6
656 TIELIIKENTEN JOHTO	16	1	17	9768	9898	..	36,4	36,3	36,4
657 TIELIIKENTEN PALVELUHENKILÖSTÖ	4	2	6	6323	7399	..	40,0	40,0	40,0
659 MUUT LIIKENTEN JOHTO- JA PALVELUTYÖT	10	11	21	7008	5260	6092	75,1	7888	5295	6530	67,1	40,0	40,0	40,0
65 LIIKENTEN JOHTO- JA LIIKENNETÄ PALV. TYÖ	46	27	73	8086	5262	7042	65,1	8528	5325	7343	62,4	38,0	39,7	38,6
662 POSTI- JA TIELIIKENTEN MUUT VIRKAMIEHET	9	4	13	5838	..	5610	..	5886	..	5643	..	38,8	38,2	38,6
663 PUHELINVAIHTENHOITAJAT	1	134	135	4625	4640	..	36,3	36,5	36,5
664 SÄHKÖTÄJÄT	1	12	13	5705	5854	..	36,3	38,7	38,5
669 MUUT POSTI- JA TIETOLIIKENNETYÖN AMMATIT	8	149	157	7151	5807	5875	81,2	7377	5811	5891	78,8	38,0	37,2	37,3
66 POSTI- JA TIETOLIIKENNETYÖ	19	299	318	6291	5265	5327	83,7	6409	5281	5348	82,4	38,2	37,0	37,0
672 LEHDENJAKAJAT JA SÄHKÖSANOMAN KANTAJAT	11	20	31	5411	5372	5386	99,3	5506	5474	5485	99,4	41,0	40,1	40,4
679 MUUT POSTINKANTOALAN AMMATIT	48	82	130	3552	3939	3796	110,9	3556	3957	3809	111,3	36,9	38,1	37,7
67 POSTINKANTAJAT JA LEHDENJAKAJAT	59	102	161	3898	4220	4102	108,2	3919	4254	4132	108,6	37,8	38,5	38,3
692 KANAVAN- JA LOSSINHOITAJAT, SATAMAVARTIJAT	289	10	299	6907	6279	6886	90,9	7305	6540	7280	89,5	39,7	40,0	39,7
699 MUUT KULJETUS- JA LIIKENNETYÖN AMMATIT	51	7	58	6245	4888	6081	78,3	6639	4938	6434	74,4	39,7	40,0	39,7
69 MUU KULJETUS- JA LIIKENNETYÖ	340	17	357	6807	5706	6755	83,8	7205	5880	7142	81,6	39,7	40,0	39,7
6 KULJETUS- JA LIIKENNETYÖ	3164	455	3619	5997	5064	5879	84,4	6414	5096	6248	79,5	39,8	37,6	39,6
7/8 TEOLLINEN TYÖ														
71 OMPELUTYÖ YM.	5	23	28	..	4731	4887	4731	4887	..	39,3	40,0	39,9
72 JALKINE- JA NAHKATYÖ	2	-	2	..	-	..	-	..	-	..	-	40,0	-	40,0
73 RAUTATEHDAS-, METALLITEHDAS-, TAKOMO- JA VALIMOTYÖ	15	-	15	5162	-	5162	-	5357	-	5357	-	39,7	-	39,7
740 HIENOMEKAANIKOT YM.	8	1	9	5759	5964	..	40,0	40,0	40,0

TAULUKKO 6. VALTION TYÖSOPIMUSSUHEISTEN KOTIMAASSA TOIMIVIEN KUUKAUSIPALOKAISTEN TOIMIHENKILÖIDEN JA TYÖNTEKIJÖIDEN LUKUMÄÄRÄT, ANSIOT JA SUKUPUOLI AMMATTIRYHMÄN MUKAAN LOKAKUUSSA 1986.

AMMATTIRYHMÄ	LUKUMÄÄRÄ			SÄÄNN. TYÖAJAN ANSIO KESKIMÄÄRIN				KOKONAISANSIO KESKIMÄÄRIN				SÄÄNNÖLLINEN VIIKKOTYÖAIKA		
	MIE- HET	NAI- SET	YH- TEEN- SÄ	MIE- HET	NAI- SET	YH- TEEN- SÄ	NAI- SET/ MIE- HET %	MIE- HET	NAI- SET	YH- TEEN- SÄ	NAI- SET/ MIE- HET %	MIE- HET	NAI- SET	YH- TEEN- SÄ
74 HIENOMEKAANINEN TYÖ	8	1	9	5759	5964	..	40,0	40,0	40,0
751 KONEENASETTAJAT, KONEISTAJAT JA TYÖKALUNTEKIJÄT	47	-	47	6213	-	6213	-	6343	-	6343	-	40,0	-	40,0
752 KONEENASETTAJAT YM.	1036	1	1037	5906	6343	..	40,0	40,0	40,0
753 KONEEN- JA MOOTTORIN- KORJAAJAT	734	105	839	5996	4611	5822	76,9	6148	4611	5955	75,0	39,9	39,9	39,9
754 LEVYSEPÄT	12	-	12	5909	-	5909	-	5909	-	5909	-	40,0	-	40,0
755 PUTKITYÖNTEKIJÄT	64	-	64	5875	-	5875	-	6070	-	6070	-	39,9	-	39,9
756 HITSAAJAT JA KAASULEIKKAAJAT	135	-	135	5755	-	5755	-	5966	-	5966	-	40,0	-	40,0
759 MUUT KONEPAJA- JA RAKENNUSMETALLITYÖN AMMATIT	12	-	12	6361	-	6361	-	6473	-	6473	-	39,5	-	39,5
75 KONEPAJA- JA RAKENNUSMETALLITYÖ	2040	106	2146	5938	4607	5872	77,6	6238	4607	6158	73,9	39,9	39,9	39,9
761 SÄHKÖASENTAJAT	463	4	467	6481	..	6470	..	6810	..	6796	..	40,0	40,0	40,0
764 TELE- JA ELEKTRONIIKKA- ASENTAJAT	102	2	104	6534	..	6507	..	6662	..	6633	..	39,2	40,0	39,2
765 PUHELIN- JA LINJA- ASENTAJAT	100	3	103	5781	..	5765	..	6127	..	6101	..	39,7	40,0	39,7
766 SÄHKÖ- JA TELETEKNISTEN TUOTTEIDEN KOKOOJAT	57	-	57	6425	-	6425	-	6604	-	6604	-	40,0	-	40,0
769 MUUT SÄHKÖTYÖN AMMATIT	90	60	150	4643	4735	4680	102,0	4643	4736	4680	102,0	40,0	40,0	40,0
76 SÄHKÖTYÖ	812	69	881	6194	4794	6084	77,4	6453	4794	6323	74,3	39,8	40,0	39,8
770 PUUTYÖNTEKIJÄT YM.	219	-	219	5763	-	5763	-	5907	-	5907	-	40,0	-	40,0
77 PUUTYÖ	219	-	219	5763	-	5763	-	5907	-	5907	-	40,0	-	40,0
780 MAALAU- JA LATTIAN- PÄÄLLYSTYÖNTEKIJÄT YM.	75	3	78	5747	..	5734	..	5819	..	5803	..	39,7	40,0	39,7
78 MAALAU- JA LATTIANPÄÄLLYSTYÖ	75	3	78	5747	..	5734	..	5819	..	5803	..	39,7	40,0	39,7
791 RADANRAKENNUS- JA KUNNOSSAPITOTYÖ	131	-	131	5529	-	5529	-	5886	-	5886	-	40,0	-	40,0
792 MUU MAA-JA VESIRAKENNUS JA KUNNOSSAPITOTYÖ	753	13	766	5107	5027	5106	98,4	5296	5107	5292	96,4	40,0	40,0	40,0
7931 KIRVESMIEHET	44	-	44	5668	-	5668	-	5939	-	5939	-	40,0	-	40,0
7932 MUURARIT	12	-	12	5805	-	5805	-	5994	-	5994	-	39,6	-	39,6
7939 MUUT TALONRAKENNUS- TYÖNTEKIJÄT	3	-	3	..	-	..	-	..	-	..	-	-	-	-
793 TALONRAKENNUSTYÖ	59	-	59	5687	-	5687	-	5928	-	5928	-	39,9	-	39,9
798 RAKENNUSTYÖN APUTYÖNTEKIJÄT	44	1	45	5386	5518	..	39,9	40,0	39,9
799 MUUT RAKENNUSTYÖN AMMATIT	140	3	143	5564	..	5549	..	5799	..	5779	..	40,0	38,8	39,9
79 RAKENNUSTYÖ	1127	17	1144	5255	4964	5251	94,5	5469	5025	5463	91,9	40,0	39,8	40,0
7 TEOLLINEN TYÖ 1	4303	219	4522	5791	4723	5740	81,6	6049	4728	5985	78,2	39,9	39,9	39,9
801 LATOJAT YM.	15	8	23	7821	6030	7198	77,1	8109	6929	7698	85,4	37,7	36,3	37,3
802 JÄLJENNÖSTYÖNTEKIJÄT	4	20	24	..	4476	4569	4572	4704	..	36,3	36,3	36,3
804 KIRJANSITOMOTYÖNTEKIJÄT	4	21	25	..	5109	5132	5150	5185	..	37,2	36,9	36,9
809 MUUT GRAAFISEN ALAN AMMATIT	2	2	4	37,0	37,0	37,0

TAULUKKO 6. VALTION TYÖSOPIMUSSUHTEISTEN KOTIMAASSA TOIMIVIEN KUUKAUSIPALKKAISTEN TOIMIHENKILÖIDEN JA TYÖNTEKIJÖIDEN LUKUMÄÄRÄT, ANSIOT JA SUKUPUOLI AMMATTIRYHMÄN MUKAAN LOKAKUUSSA 1986.

AMMATTIRYHMÄ	LUKUMÄÄRÄ			SÄÄNN. TYÖAJAN ANSIO KESKIMÄÄRIN				KOKONAISANSIO KESKIMÄÄRIN				SÄÄNNÖLLINEN VIKKOTYÖAika		
	MIE- HET	NAI- SET	YH- TEEN- SÄ	MIE- HET	NAI- SET	YH- TEEN- SÄ	NAI- SET/ MIE- HET %	MIE- HET	NAI- SET	YH- TEEN- SÄ	NAI- SET/ MIE- HET %	MIE- HET	NAI- SET	YH- TEEN- SÄ
80 GRAAFINEN TYÖ	58	96	154	6115	5183	5534	84,8	6270	5370	5709	85,7	36,9	36,7	36,8
820 ELINTARVIKETYÖNTEKIJÄT YM.	9	11	20	5271	4671	4941	88,6	5300	4671	4954	88,1	40,0	40,0	40,0
82 ELINTARVIKETYÖ	9	11	20	5271	4671	4941	88,6	5300	4671	4954	88,1	40,0	40,0	40,0
85 MUU TEOLLINEN TYÖ	2	1	3	37,7	40,0	38,4
871 NOSTURIN KULJETTAJAT YM.	32	-	32	6162	-	6162	-	6900	-	6900	-	40,0	-	40,0
872 RAKENNUSKONEEN KULJETTAJAT YM.	1058	-	1058	5810	-	5810	-	6309	-	6309	-	40,0	-	40,0
873 TRUKINKULJETTAJAT YM.	7	-	7	5409	-	5409	-	5561	-	5561	-	40,0	-	40,0
879 MUUT TYÖKONEIDEN KÄYTTÖÖN LIITTYVÄT AMMATIT	22	-	22	5493	-	5493	-	5824	-	5824	-	40,0	-	40,0
87 TYÖKONEIDEN KÄYTTÖ	1119	-	1119	5812	-	5812	-	6311	-	6311	-	40,0	-	40,0
881 PAKKAAJAT JA PAKETOIJAT	15	14	29	4963	4992	4977	100,6	5055	5037	5046	99,7	39,5	39,8	39,7
882 VARASTOTYÖNTEKIJÄT	642	265	907	4862	4572	4777	94,0	4925	4594	4828	93,3	39,9	39,9	39,9
88 PAKKAUS- VARASTO- JA KUORMAUSTYÖ	657	279	936	4864	4593	4783	94,4	4928	4616	4835	93,7	39,9	39,9	39,9
89 SEKATYÖ	13	15	28	4326	4221	4269	97,6	4478	4244	4353	94,8	40,0	38,8	39,3
8 TEOLLINEN TYÖ 2	1858	402	2260	5474	4721	5340	86,2	5803	4783	5622	82,4	39,9	39,1	39,7
9 PALVELUTYÖ YM.														
9011 PALOPÄÄLLIKÖT	1	-	1	..	-	..	-	..	-	..	-	-	-	-
9012 PALOMESTARIT JA PIIRITARKASTAJAT YM.	6	-	6	8893	-	8893	-	10306	-	10306	-	40,0	-	40,0
9013 PALOMIEHET	30	-	30	7783	-	7783	-	8023	-	8023	-	40,0	-	40,0
901 PALOMIEHET	37	-	37	8032	-	8032	-	8456	-	8456	-	40,0	-	40,0
9032 MUUT POLIISIT	2	-	2	..	-	..	-	..	-	..	-	40,0	-	40,0
903 POLIISIT	2	-	2	..	-	..	-	..	-	..	-	40,0	-	40,0
906 MUUT VARTIJAT (SIVIILITENTÄVÄT)	103	11	114	5825	5840	5827	100,3	5965	5969	5965	100,1	39,8	38,6	39,7
909 MUUT VARTIOINTI- JA SUOJELUTYÖN AMMATIT	19	35	54	5862	4907	5243	83,7	5936	4925	5280	83,0	39,6	40,0	39,9
90 SIVIILIVARTIOINTI- JA SUOJELUTYÖ	161	46	207	6326	5130	6060	81,1	6528	5174	6227	79,3	39,8	39,7	39,8
911 SUURTALOUKSIEEN HOITAJAT	5	740	745	..	5246	5247	5311	5311	..	40,0	39,9	39,9
912 KOKIT, KEITTÄJÄT JA KYLMAKÖT	37	456	493	6058	4910	4996	81,0	6577	4997	5115	76,0	39,9	39,9	39,9
913 KEITTIÖAPULAISET YM.	36	1360	1396	4611	4542	4544	98,5	4854	4594	4601	94,6	40,0	40,0	40,0
9141 HOVIMESTARIT	3	6	9	..	6682	6873	6682	7107	..	39,7	39,2	39,3
9142 TARJOILIJAT JA BAARIMESTARIT	1	19	20	5657	5671	..	39,0	39,5	39,5
9143 MUUT TARJOILU- JA PALVELUTYÖNTEKIJÄT	-	2	2	-	-	-	-	-	39,0	39,0
914 TARJOILUTYÖ SEKÄ HOTELLI- JA RAVINTOLAPALVELUTYÖ	4	27	31	..	5772	5943	5782	6020	..	39,5	39,4	39,4
91 HOTELLI-, RAVINTOLA- JA SUURTALOUSTYÖ	82	2583	2665	5431	4822	4840	88,8	5798	4883	4911	84,2	39,9	39,9	39,9
931 KIINTEISTÖTYÖNTEKIJÄT	937	120	1057	5292	4728	5228	89,3	5530	4966	5466	89,8	40,7	40,3	40,6
9321 SIIVOUSTYÖN JOHTAJAT	6	238	244	5646	5197	5208	92,0	5646	5229	5239	92,6	39,4	39,5	39,5
9322 SIIVOOJAT	21	3813	3834	4249	4555	4553	107,2	4254	4577	4576	107,6	39,6	39,9	39,9
932 SIIVOOJAT JA SIIVOUS- TYÖNJOHTAJAT	27	4051	4078	4560	4593	4592	100,7	4564	4616	4615	101,1	39,6	39,9	39,9

TAULUKKO 6. VALTION TYÖSOPIMUSSUHTEISTEN KOTIMAASSA TOIMIVIEN KUUKAUSIPALKKAISTEN TOIMIHENKILÖIDEN JA TYÖNTEKIJÖIDEN LUKUMÄÄRÄT, ANSIOT JA SUKUPUOLI AMMATTIRYHMÄN MUKAAN LOKAKUUSSA 1986.

AMMATTIRYHMÄ	LUKUMÄÄRÄ			SÄÄNN. TYÖAJAN ANSIO KESKIMÄÄRIN				KOKONAISANSIO KESKIMÄÄRIN				SÄÄNNÖLLINEN VIIKKOTYÖAIKA		
	MIE- HET	NAI- SET	YH- TEEN- SÄ	MIE- HET	NAI- SET	YH- TEEN- SÄ	NAI- SET/ MIE- HET %	MIE- HET	NAI- SET	YH- TEEN- SÄ	NAI- SET/ MIE- HET %	MIE- HET	NAI- SET	YH- TEEN- SÄ
939 MUUT KIIINTEISTÖNHOITO- JA SIIVOUSTYÖN AMMATIT	52	-	52	6127	-	6127	-	6127	-	6127	-	36,8	-	36,8
93 KIIINTEISTÖNHOITO JA SIIVOUSTYÖ	1016	4171	5187	5315	4597	4737	86,5	5535	4626	4804	83,6	40,4	39,9	40,0
9511 PESULANHOITAJAT YM.	-	2	2	-	-	-	-	-	-	-	-	-	-	40,0
9512 PESIJÄT JA MANKELOIJAT	10	99	109	5196	4585	4641	88,2	5196	4597	4652	88,5	40,0	40,0	40,0
951 PESULATYÖNTEKIJÄT	10	101	111	5196	4600	4654	88,5	5196	4611	4664	88,7	40,0	40,0	40,0
959 MUUT PESU- JA SILITYSTYÖN AMMATIT	4	22	26	-	5188	5045	-	-	5373	5211	-	40,0	39,8	39,9
95 PESU- JA SILITYSTYÖ	14	123	137	4928	4705	4728	95,5	4946	4748	4768	96,0	40,0	40,0	40,0
961 LIIKUNNANOHJAAJAT, URHEILU- JA RAVIVALMENTAJAT	5	1	6	-	-	6588	-	-	-	6588	-	37,8	36,3	37,6
96 URHEILU	5	1	6	-	-	6588	-	-	-	6588	-	37,8	36,3	37,6
973 VÄRVÄTYT	4	-	4	-	-	-	-	-	-	-	-	40,0	-	40,0
979 MUUT SOTILASTYÖHÖN LIITTYVÄT AMMATIT	12	-	12	4884	-	4884	-	5017	-	5017	-	40,0	-	40,0
97 SOTILASTYÖ	16	-	16	4898	-	4898	-	5102	-	5102	-	40,0	-	40,0
9 PALVELUTYÖ YM.	1294	6924	8218	5444	4686	4806	86,1	5667	4728	4876	83,4	40,3	39,9	40,0
AMMATTIRYHMÄT YHTEENSÄ	26487	21803	48290	6770	5194	6058	76,7	6977	5234	6190	75,0	38,3	37,9	38,1
OPPILAAT JA HARJOITTELIJAT														
OPPILAAT JA HARJOITTELIJAT	191	110	301	4959	4253	4701	85,8	5101	4265	4795	83,6	37,4	37,7	37,5

TAULUKKO 7.

VALTION TYÖSOPIMUSSUHTEISTEN KOTIMAASSA TOIMIVIEN KUUKAUSIPALKKAISTEN TOIMIHENKILÖIDEN JA TYÖNTEKIJÖIDEN LUKUMÄÄRÄT SEKÄ KOKONAISANSION DESIILIT, KESKIHAJONTA JA VAIHTELUKERROIN AMMATTIRYHMÄN JA SUKUPUOLEN MUKAAN LOKAKUUSSA 1986

AMMATTIRYHMÄ JA SUKUPUOLI	LUKU- MÄÄRÄ	1.DES.	2.DES.	3.DES.	4.DES.	5.DES.	6.DES.	7.DES.	8.DES.	9.DES.	KESKIM. KOK.ANSIO	KESKI- HAJONTA	VAIHTELU KERROIN
TEKNINEN, LUONNONTIETEELLINEN, LAINOPILLINEN, HUMANISTINEN JA TAITEELLINEN TYÖ													
001 ARKKITEHDIT													
MIEHET	30	7824	8254	8502	9082	9150	9784	10168	10791	11226	9442	1311,37	0,14
INDEKSI		100,00	105,50	108,65	116,07	116,94	125,04	129,95	137,92	143,48			
YHTEENSÄ	51	7744	8141	8379	8621	9095	9168	9755	10468	10865	9143	1295,24	0,14
INDEKSI		100,00	105,13	108,20	111,32	117,44	118,39	125,96	135,17	140,30			
002 JOHTOTEHTÄVISSÄ TOIMIVAT INSINÖÖRIT													
MIEHET	150	6708	7454	8613	9405	9853	10405	11322	12265	12746	9922	2308,15	0,23
INDEKSI		100,00	111,13	128,40	140,21	146,89	155,12	168,79	182,85	190,03			
YHTEENSÄ	152	6712	7446	8507	9335	9774	10384	11319	12265	12744	9900	2303,16	0,23
INDEKSI		100,00	110,94	126,74	139,08	145,63	154,71	168,64	182,74	189,88			
0031 SUUNNITTELU- JA TARKASTUSINSINÖÖRIT													
MIEHET	1244	7612	8140	8684	9271	9755	10357	10867	11562	12351	9880	1880,88	0,19
INDEKSI		100,00	106,93	114,08	121,79	128,15	136,06	142,76	151,89	162,26			
NAISET	222	7304	7702	8125	8449	8765	9065	9398	9984	10430	8855	1421,92	0,16
INDEKSI		100,00	105,44	111,24	115,67	120,00	124,11	128,67	136,68	142,79			
YHTEENSÄ	1466	7521	8070	8548	9032	9514	10103	10695	11413	12240	9725	1855,19	0,19
INDEKSI		100,00	107,29	113,66	120,08	126,49	134,33	142,19	151,74	162,74			
0032 SUUNNITTELU- JA TARKASTUSTEKNIKOT													
MIEHET	237	6146	6696	7048	7402	7758	8129	8640	9297	10224	8025	1759,58	0,22
INDEKSI		100,00	108,96	114,68	120,44	126,24	132,27	140,58	151,29	166,36			
YHTEENSÄ	259	5954	6508	6999	7329	7627	8098	8506	9188	10224	7888	1768,73	0,22
INDEKSI		100,00	109,30	117,54	123,08	128,09	136,00	142,85	154,31	171,70			
003 SUUNNITTELU- JA TARKASTUSTEHTÄVISSÄ TOIMIVAT INSINÖÖRIT JA TEKNIKOT													
MIEHET	1481	7189	7797	8341	8906	9429	10033	10654	11413	12240	9583	1981,88	0,21
INDEKSI		100,00	108,46	116,02	123,89	131,15	139,56	148,20	158,76	170,27			
NAISET	244	6598	7488	7909	8217	8608	8905	9215	9917	10390	8635	1558,50	0,18
INDEKSI		100,00	113,50	119,87	124,55	130,47	134,97	139,67	150,31	157,48			
YHTEENSÄ	1725	7105	7735	8197	8760	9297	9794	10389	11254	12070	9449	1955,38	0,21
INDEKSI		100,00	108,87	115,37	123,31	130,87	137,85	146,23	158,41	169,89			
0041 INSINÖÖRIT													
MIEHET	699	7290	8033	8502	8969	9344	9745	10263	10770	11674	9424	1709,30	0,18
INDEKSI		100,00	110,19	116,63	123,02	128,17	133,67	140,78	147,73	160,13			
NAISET	38	4919	5788	6259	7273	7879	8101	8337	8646	9699	7498	1728,50	0,23
INDEKSI		100,00	117,68	127,24	147,86	160,19	164,69	169,49	175,77	197,19			
YHTEENSÄ	737	7192	7921	8371	8873	9279	9658	10212	10728	11581	9325	1761,47	0,19
INDEKSI		100,00	110,14	116,39	123,38	129,02	134,29	141,99	149,17	161,03			
0042 TEKNIKOT													
MIEHET	2892	5911	6500	6936	7284	7635	7994	8388	8897	9619	7742	1478,96	0,19
INDEKSI		100,00	109,97	117,35	123,24	129,18	135,26	141,91	150,53	162,74			
NAISET	108	4729	4868	4922	5204	5594	5886	6277	6825	7191	5817	1060,28	0,18
INDEKSI		100,00	102,94	104,08	110,04	118,29	124,47	132,72	144,31	152,06			
YHTEENSÄ	3000	5799	6390	6867	7234	7597	7970	8362	8857	9609	7672	1509,06	0,20
INDEKSI		100,00	110,19	118,41	124,73	131,00	137,44	144,20	152,73	165,70			
0043 TYÖNJOHTAJAT													
MIEHET	1382	5108	5327	5539	5782	6054	6388	6799	7306	8099	6366	1291,77	0,20
INDEKSI		100,00	104,29	108,44	113,20	118,53	125,07	133,11	143,05	158,57			
NAISET	88	4820	5011	5255	5492	5667	5811	6069	6583	7586	5946	1321,09	0,22
INDEKSI		100,00	103,96	109,02	113,93	117,57	120,55	125,90	136,56	157,37			
YHTEENSÄ	1470	5092	5327	5522	5759	6012	6326	6758	7255	8087	6341	1296,93	0,20
INDEKSI		100,00	104,60	108,44	113,09	118,06	124,23	132,71	142,48	158,80			

TAULUKKO 7.

VALTION TYÖSOPIMUSSUHTEISTEN KOTIMAASSA TOIMIVIEN KUUKAUSIPALKKAISTEN TOIMIHENKILÖIDEN JA TYÖNTEKIJÖIDEN LUKUMÄÄRÄT SEKÄ KOKONAISANSION DESIILIT, KESKIHAJONTA JA VAIHTELUKERROIN AMMATTIRYHMÄN JA SUKUPUOLEN MUKAAN LOKAKUUSSA 1986

AMMATTIRYHMÄ JA SUKUPUOLI	LUKU- MÄÄRÄ	1.DES.	2.DES.	3.DES.	4.DES.	5.DES.	6.DES.	7.DES.	8.DES.	9.DES.	KESKIM. KOK.ANSIO	KESKI- HAJONTA	VAIHTELU KERROIN
004 ERITYISALOJEN INSINÖÖRIT JA TEKNIKOT													
MIEHET	4973	5484	6000	6513	6999	7417	7894	8371	8978	9904	7596	1745,94	0,23
INDEKSI		100,00	109,42	118,77	127,63	135,26	143,95	152,65	163,72	180,62			
NAISET	234	4748	4922	5138	5502	5779	6077	6534	7125	8125	6138	1416,27	0,23
INDEKSI		100,00	103,67	108,22	115,87	121,71	127,99	137,60	150,05	171,12			
YHTEENSÄ	5207	5407	5905	6422	6922	7365	7813	8329	8925	9882	7530	1758,48	0,23
INDEKSI		100,00	109,20	118,77	128,02	136,21	144,48	154,03	165,05	182,76			
0091 MITTAUSTEKNIKOT JA KARTOITTAJAT													
MIEHET	192	4852	5453	5704	5935	6273	6425	6624	6860	7212	6192	1132,86	0,18
INDEKSI		100,00	112,39	117,55	122,32	129,28	132,41	136,51	141,38	148,63			
YHTEENSÄ	213	4689	5159	5584	5854	6127	6416	6618	6836	7212	6083	1172,53	0,19
INDEKSI		100,00	110,03	119,10	124,86	130,68	136,83	141,14	145,79	153,82			
0092 PIIRTÄJÄT, PIIRUSTUS- JA MITTAUSAPULAISET													
MIEHET	103	4188	4449	4717	5032	5370	6077	6687	7129	7897	5866	1601,44	0,27
INDEKSI		100,00	106,25	112,64	120,15	128,22	145,12	159,68	170,23	188,59			
NAISET	457	4054	4389	4664	4854	5037	5164	5324	5539	5798	5001	740,15	0,15
INDEKSI		100,00	108,26	115,05	119,72	124,23	127,38	131,31	136,62	143,02			
YHTEENSÄ	560	4058	4403	4668	4890	5039	5195	5370	5665	6242	5160	1013,55	0,20
INDEKSI		100,00	108,49	115,03	120,50	124,17	128,02	132,31	139,58	153,80			
009 MUUT TEKNISEN ALAN AMMATIT													
MIEHET	295	4449	4922	5413	5846	6091	6416	6631	6895	7255	6078	1322,00	0,22
INDEKSI		100,00	110,63	121,65	131,39	136,89	144,20	149,03	154,96	163,07			
NAISET	478	4058	4392	4659	4854	5037	5145	5301	5511	5799	5005	757,17	0,15
INDEKSI		100,00	108,22	114,80	119,60	124,11	126,78	130,62	135,80	142,90			
YHTEENSÄ	773	4188	4512	4820	5037	5221	5425	5762	6256	6844	5415	1136,50	0,21
INDEKSI		100,00	107,75	115,10	120,27	124,68	129,55	137,60	149,39	163,43			
00 TEKNIKAN ALAAN KUULUVA TYÖ													
MIEHET	6929	5550	6183	6778	7284	7758	8279	8906	9677	10813	8014	2030,19	0,25
INDEKSI		100,00	111,40	122,14	131,26	139,79	149,18	160,48	174,37	194,84			
NAISET	979	4392	4805	5008	5232	5539	5899	7004	8145	9177	6267	1925,89	0,31
INDEKSI		100,00	109,42	114,02	119,12	126,11	134,31	159,49	185,47	208,97			
YHTEENSÄ	7908	5274	5858	6499	7062	7612	8123	8756	9504	10673	7798	2097,93	0,27
INDEKSI		100,00	111,07	123,23	133,91	144,34	154,03	166,03	180,22	202,38			
010 KEMISTIT JA FYYSIKOT													
MIEHET	167	7303	8140	8862	9297	9429	10209	10493	11414	12855	9793	2154,84	0,22
INDEKSI		100,00	111,45	121,34	127,30	129,10	139,78	143,68	156,28	176,02			
NAISET	40	6292	7635	8123	8413	8548	8862	9595	10797	12222	8969	2033,41	0,23
INDEKSI		100,00	121,35	129,11	133,71	135,87	140,85	152,50	171,60	194,25			
YHTEENSÄ	207	7065	8111	8600	8978	9316	10086	10383	11270	12850	9634	2151,95	0,22
INDEKSI		100,00	114,81	121,73	127,07	131,86	142,76	146,96	159,52	181,88			
012 LABORANTIT, LABORATORIOAPULAISET													
MIEHET	477	4586	5021	5175	5387	5634	5799	5988	6257	6624	5733	1133,22	0,20
INDEKSI		100,00	109,49	112,84	117,48	122,85	126,47	130,58	136,45	144,46			
NAISET	693	4083	4326	4585	4804	5017	5227	5429	5696	5935	5032	747,79	0,15
INDEKSI		100,00	105,97	112,30	117,67	122,88	128,02	132,98	139,51	145,38			
YHTEENSÄ	1170	4207	4578	4815	5037	5242	5473	5722	5937	6257	5318	986,29	0,19
INDEKSI		100,00	108,82	114,45	119,72	124,61	130,08	136,00	141,13	148,74			
014 GEOLOGIT YM.													
MIEHET	118	6503	7252	7888	8067	8346	8525	8778	9084	9729	8267	1298,81	0,16
INDEKSI		100,00	111,53	121,30	124,05	128,34	131,10	134,99	139,70	149,62			
YHTEENSÄ	137	6500	6936	7539	7963	8279	8452	8725	9070	9596	8158	1297,92	0,16
INDEKSI		100,00	106,72	116,00	122,51	127,38	130,04	134,23	139,54	147,64			

TAULUKKO 7.

VALTION TYÖSOPIMUSSUHTEISTEN KOTIMAASSA TOIMIVIEN KUUKAUSIPALKKAISTEN TOIMIHENKILÖIDEN JA TYÖNTEKIJÖIDEN LUKUMÄÄRÄT SEKÄ KOKONAISANSION DESIILIT, KESKIHAJONTA JA VAIHTELUKERROIN AMMATTIRYHMÄN JA SUKUPUOLEN MUKAAN LOKAKUUSSA 1986

AMMATTIRYHMÄ JA SUKUPUOLI	LUKU- MÄÄRÄ	1.DES.	2.DES.	3.DES.	4.DES.	5.DES.	6.DES.	7.DES.	8.DES.	9.DES.	KESKIM. KOK.ANSIO	KESKI- HAJONTA	VAIHTELU KERROIN
019 MUUT KEMIAN JA FYSIIKAN ALAAN KUULUVAT AMMATIT													
MIEHET INDEKSI	479	4005	4262	4499	4773	4992	5056	5398	5702	6201	5035	885,36	0,18
		100,00	106,42	112,32	119,18	124,63	126,24	134,77	142,36	154,84			
NAISET INDEKSI	384	3958	4236	4482	4682	4895	5046	5275	5569	6109	4953	843,94	0,17
		100,00	107,03	113,25	118,29	123,68	127,48	133,28	140,71	154,34			
YHTEENSÄ INDEKSI	863	3970	4249	4499	4741	4917	5047	5309	5605	6121	4999	867,63	0,17
		100,00	107,04	113,31	119,41	123,86	127,12	133,72	141,20	154,19			
01 KEMIAN JA FYSIIKAN ALAAN KUULUVA TYÖ													
MIEHET INDEKSI	1243	4275	4768	5017	5293	5634	5988	6325	7859	9297	6251	2078,33	0,33
		100,00	111,53	117,35	123,83	131,78	140,07	147,96	183,84	217,49			
NAISET INDEKSI	1142	4083	4326	4585	4801	5017	5223	5478	5772	6257	5186	1167,30	0,23
		100,00	105,97	112,30	117,59	122,88	127,94	134,18	141,37	153,27			
YHTEENSÄ INDEKSI	2385	4144	4499	4801	5022	5263	5550	5863	6301	8413	5741	1784,80	0,31
		100,00	108,55	115,84	121,17	127,00	133,91	141,48	152,04	202,99			
0221 MAATALOUS- JA PUUTARHA-ALAN SEKÄ KALASTUSALAN JOHTO, TUTKIJAT JA SUUNNITTELIJAT													
MIEHET INDEKSI	77	4893	5263	5600	5924	6189	6384	6735	7939	8600	6554	1585,20	0,24
		100,00	107,57	114,45	121,08	126,49	130,47	137,66	162,27	175,77			
NAISET INDEKSI	43	4319	4594	4849	5190	5343	5528	5674	5965	6200	5375	868,82	0,16
		100,00	106,37	112,28	120,18	123,71	127,99	131,39	138,13	143,56			
YHTEENSÄ INDEKSI	120	4566	5034	5295	5528	5791	6066	6377	6915	8430	6131	1480,90	0,24
		100,00	110,24	115,95	121,05	126,81	132,84	139,65	151,44	184,60			
0222 MAATALOUS- JA PUUTARHA-ALAN SEKÄ KALASTUSALAN NEUVONTA- JA VALISTUSTOIMINTA													
MIEHET INDEKSI	50	5120	5424	5667	5834	6003	6232	6396	6860	7879	6258	1171,14	0,19
		100,00	105,92	110,68	113,94	117,23	121,71	124,92	133,98	153,88			
YHTEENSÄ INDEKSI	68	5032	5354	5661	5841	6033	6251	6431	6690	7072	6167	1073,95	0,17
		100,00	106,40	112,49	116,08	119,89	124,22	127,80	132,95	140,54			
022 MAATALOUSNEUVOJAT, -TUTKIJAT YM.													
MIEHET INDEKSI	127	5043	5348	5634	5901	6072	6268	6622	7413	8477	6437	1438,77	0,22
		100,00	106,05	111,72	117,01	120,42	124,30	131,31	147,01	168,10			
NAISET INDEKSI	61	4566	4849	5014	5308	5517	5687	5986	6251	6537	5534	854,79	0,15
		100,00	106,18	109,79	116,24	120,80	124,53	131,08	136,89	143,16			
YHTEENSÄ INDEKSI	188	4849	5150	5403	5667	5928	6100	6384	6710	8026	6144	1345,03	0,22
		100,00	106,20	111,44	116,88	122,26	125,80	131,65	138,39	165,53			
0231 METSÄTALOUSTUTKIMUSTYÖ JA METSÄTALOUDEN JOHTOTYÖ													
MIEHET INDEKSI	113	6194	6738	7055	7424	7735	8235	8643	8987	9296	7842	1324,98	0,17
		100,00	108,78	113,91	119,87	124,88	132,95	139,54	145,09	150,08			
YHTEENSÄ INDEKSI	129	6164	6519	7034	7367	7544	8108	8643	8987	9253	7710	1339,02	0,17
		100,00	105,76	114,11	119,52	122,38	131,53	140,21	145,79	150,11			
0232 METSÄTALOUSNEUVOJAT JA -VALVOJAT													
MIEHET INDEKSI	35	5067	5736	5994	6317	7255	8006	8942	10462	12638	7996	2925,78	0,37
		100,00	113,20	118,29	124,67	143,19	158,01	176,47	206,47	249,43			
YHTEENSÄ INDEKSI	36	5108	5736	6012	6401	7281	7628	8910	10424	12574	7977	2885,97	0,36
		100,00	112,30	117,70	125,32	142,55	149,35	174,44	204,09	246,18			
023 METSÄTALOUSTUTKIJAT JA -NEUVOJAT													
MIEHET INDEKSI	148	5736	6494	6896	7306	7646	8235	8643	9092	9839	7879	1822,58	0,23
		100,00	113,22	120,23	127,38	133,31	143,56	150,68	158,50	171,53			
YHTEENSÄ INDEKSI	165	5736	6371	6738	7226	7484	8014	8643	9000	9764	7768	1785,82	0,23
		100,00	111,07	117,47	125,99	130,47	139,72	150,68	156,91	170,23			
029 MUUT MAATALOUDEN, METSÄTALOUDEN SEKÄ BIOLOGIAN ALAAN KUULUVAT AMMATIT													
MIEHET INDEKSI	159	3842	4494	4762	4990	5042	5237	5268	5353	5496	4905	626,83	0,13
		100,00	116,98	123,96	129,87	131,23	136,32	137,14	139,35	143,05			

TAULUKKO 7.

VALTION TYÖSOPIMUSSUHTEISTEN KOTIMAASSA TOIMIVIEN KUUKAUSIPALKKAISTEN TOIMIHENKILÖIDEN JA TYÖNTEKIJÖIDEN LUKUMÄÄRÄT SEKÄ KOKONAISANSION DESIILIT, KESKIHAJONTA JA VAIHTELUKERROIN AMMATTIRYHMÄN JA SUKUPUOLEN MUKAAN LOKAKUUSSA 1986

AMMATTIRYHMÄ JA SUKUPUOLI	LUKU- MÄÄRÄ	1.DES.	2.DES.	3.DES.	4.DES.	5.DES.	6.DES.	7.DES.	8.DES.	9.DES.	KESKIM. KOK.ANSIO	KESKI- HAJONTA	VAIHTELU KERROIN
YHTEENSÄ INDEKSI	175	3643	4083	4494	4813	5042	5211	5258	5337	5484	4798	697,13	0,15
100,00		100,00	112,08	123,37	132,11	138,40	143,05	144,34	146,52	150,53			
02 BIOLOGIAN ALAAN KUULUVA TYÖ													
MIEHET INDEKSI	448	4575	5042	5258	5460	5863	6384	7081	8168	9006	6423	1868,68	0,29
100,00		100,00	110,21	114,94	119,35	128,17	139,54	154,77	178,55	196,86			
NAISET INDEKSI	102	3837	4321	4853	5211	5528	6010	6285	6571	7420	5681	1479,40	0,26
100,00		100,00	112,60	126,47	135,81	144,05	156,61	163,79	171,24	193,38			
YHTEENSÄ INDEKSI	550	4443	4964	5237	5429	5759	6242	6853	7735	8915	6286	1824,58	0,29
100,00		100,00	111,74	117,88	122,20	129,63	140,49	154,26	174,11	200,67			
0303 LEHTORIT, OPETTAJAT													
YHTEENSÄ INDEKSI	30	6438	6860	6967	7321	8115	8267	8778	9523	10802	8178	1772,86	0,22
100,00		100,00	106,56	108,22	113,71	126,05	128,40	136,34	147,92	167,78			
0304 ASSISTENTIT													
MIEHET INDEKSI	128	4696	5103	5387	5594	5919	6226	6404	6888	7385	6029	1284,52	0,21
100,00		100,00	108,65	114,72	119,12	126,05	132,58	136,37	146,67	157,26			
NAISET INDEKSI	60	4508	4830	4830	5138	5391	5555	5702	6270	6857	5534	956,21	0,17
100,00		100,00	107,14	107,14	114,00	119,60	123,24	126,49	139,10	152,12			
YHTEENSÄ INDEKSI	188	4624	4830	5169	5451	5597	6080	6302	6701	7231	5871	1209,40	0,21
100,00		100,00	104,45	111,80	117,88	121,05	131,48	136,30	144,92	156,38			
030 YLIOPISTOJEN JA KORKEAKOULUJEN OPETTAJAT													
MIEHET INDEKSI	144	4762	5103	5451	5702	6069	6301	6683	6977	7756	6249	1539,80	0,25
100,00		100,00	107,14	114,45	119,72	127,44	132,30	140,33	146,51	162,86			
NAISET INDEKSI	77	4565	4830	5106	5408	5594	6214	6734	7370	8718	6207	1702,08	0,27
100,00		100,00	105,80	111,85	118,48	122,56	136,12	147,52	161,46	190,98			
YHTEENSÄ INDEKSI	221	4762	4830	5353	5594	5940	6295	6706	7110	8174	6234	1594,47	0,26
100,00		100,00	101,41	112,41	117,47	124,73	132,18	140,80	149,30	171,64			
0323 OPETTAJAT													
MIEHET INDEKSI	179	5735	6048	6352	6664	6992	7358	7736	8178	8640	7093	1145,33	0,16
100,00		100,00	105,46	110,76	116,21	121,92	128,30	134,90	142,60	150,65			
YHTEENSÄ INDEKSI	197	5759	6048	6352	6664	7034	7358	7693	8072	8516	7099	1114,78	0,16
100,00		100,00	105,02	110,30	115,72	122,14	127,76	133,59	140,16	147,88			
032 KESKIASTEEN AMMATILLISTA KOULUTUSTA ANTAVAT OPETTAJAT													
MIEHET INDEKSI	179	5735	6048	6352	6664	6992	7358	7736	8178	8640	7093	1145,33	0,16
100,00		100,00	105,46	110,76	116,21	121,92	128,30	134,90	142,60	150,65			
YHTEENSÄ INDEKSI	197	5759	6048	6352	6664	7034	7358	7693	8072	8516	7099	1114,78	0,16
100,00		100,00	105,02	110,30	115,72	122,14	127,76	133,59	140,16	147,88			
0391 KOULUTUSPÄÄLLIKÖT													
MIEHET INDEKSI	45	6915	7277	7781	7915	8197	8421	9325	10234	10770	8832	1993,74	0,23
100,00		100,00	105,23	112,52	114,45	118,53	121,77	134,85	147,99	155,74			
YHTEENSÄ INDEKSI	61	6791	7076	7638	7805	8099	8421	9190	10173	10493	8614	1879,44	0,22
100,00		100,00	104,21	112,48	114,94	119,27	124,01	135,34	149,81	154,53			
0392 KOULUTUSSIIHTEERIT													
NAISET INDEKSI	45	4539	4810	5300	5662	5805	6140	6333	6819	7852	5955	1171,52	0,20
100,00		100,00	105,97	116,77	124,73	127,89	135,26	139,51	150,23	172,98			
YHTEENSÄ INDEKSI	51	4542	4859	5572	5702	6066	6333	6639	7348	8195	6218	1396,60	0,22
100,00		100,00	106,98	122,68	125,53	133,56	139,43	146,17	161,79	180,43			
039 MUUT OPETUSALAAN KUULUVAT AMMATIT													
MIEHET INDEKSI	63	6444	6818	7145	7723	7883	8351	8830	9881	10381	8287	2080,93	0,25
100,00		100,00	105,80	110,87	119,85	122,34	129,59	137,03	153,34	161,09			
NAISET INDEKSI	68	4451	4890	5617	5922	6333	6678	7162	7640	8516	6434	1593,22	0,25
100,00		100,00	109,87	126,20	133,04	142,28	150,02	160,90	171,65	191,32			
YHTEENSÄ INDEKSI	131	4773	5702	6326	6678	7076	7643	8104	8654	10173	7325	2058,35	0,28
100,00		100,00	119,46	132,55	139,91	148,26	160,13	169,79	181,32	213,14			

TAULUKKO 7.

VALTION TYÖSOPIMUSSUHTEISTEN KOTIMAASSA TOIMIVIEN KUUKAUSIPALKKAISTEN TOIMIHENKILÖIDEN JA TYÖNTEKIJÖIDEN LUKUMÄÄRÄT SEKÄ KOKONAISANSION DESIILIT, KESKIHAJONTA JA VAIHTELUKERROIN AMMATTIRYHMÄN JA SUKUPUOLEN MUKAAN LOKAKUUSSA 1986

AMMATTIRYHMÄ JA SUKUPUOLI	LUKU- MÄÄRÄ	1.DES.	2.DES.	3.DES.	4.DES.	5.DES.	6.DES.	7.DES.	8.DES.	9.DES.	KESKIM. KOK.ANSIO	KESKI- HAJONTA	VAIHTELU KERROIN
03 OPETUSALAAN KUULUVA TYÖ													
MIEHET	388	5169	5702	6048	6352	6775	7190	7546	8056	8774	6966	1632,82	0,23
INDEKSI		100,00	110,30	117,00	122,88	131,06	139,10	145,98	155,85	169,72			
NAISET	182	4517	4830	5306	5594	6161	6524	6934	7554	8322	6310	1590,33	0,25
INDEKSI		100,00	106,93	117,47	123,86	136,41	144,44	153,53	167,25	184,25			
YHTEENSÄ	570	4830	5413	5759	6223	6535	6992	7358	7947	8686	6757	1646,67	0,24
INDEKSI		100,00	112,08	119,24	128,85	135,32	144,77	152,35	164,54	179,86			
061 TOIMITTAJAT JA KIRJAILIJAT													
YHTEENSÄ	42	5563	6145	6507	6938	7458	7727	8468	9412	10334	7759	1906,68	0,25
INDEKSI		100,00	110,46	116,98	124,72	134,06	138,90	152,21	169,18	185,76			
064 TIEDOTTAJAT													
NAISET	37	6142	6771	7378	7726	7970	8377	8497	8924	10277	8035	1391,36	0,17
INDEKSI		100,00	110,24	120,13	125,80	129,77	136,40	138,35	145,30	167,33			
YHTEENSÄ	54	6085	6823	7500	7846	8371	8497	9307	10140	10652	8388	1736,85	0,21
INDEKSI		100,00	112,13	123,24	128,94	137,56	139,64	152,94	166,63	175,05			
065 KÄÄNTÄJÄT													
YHTEENSÄ	36	5477	6152	6532	6662	6864	7335	7974	8181	8659	7144	1211,89	0,17
INDEKSI		100,00	112,33	119,26	121,64	125,32	133,92	145,59	149,38	158,11			
069 MUUT KIRJALLISEN JA TOIMITTAJAN TYÖN AMMATIT													
YHTEENSÄ	33	3807	3951	4723	5465	6245	6806	7189	7573	7846	5959	1533,36	0,26
INDEKSI		100,00	103,80	124,06	143,58	164,05	178,80	188,85	198,95	206,10			
06 KIRJALLINEN TOIMINTA, TOIMITTAJAN TYÖ YM.													
MIEHET	49	5027	6505	6845	7419	7883	8872	9406	10223	11082	8222	2257,80	0,27
INDEKSI		100,00	129,42	136,18	147,59	156,83	176,51	187,12	203,38	220,47			
NAISET	116	5431	5929	6328	6771	7122	7583	7900	8395	8924	7153	1559,30	0,22
INDEKSI		100,00	109,18	116,53	124,68	131,15	139,64	145,47	154,59	164,33			
YHTEENSÄ	165	5348	6075	6526	6884	7402	7762	8205	8884	10173	7471	1853,97	0,25
INDEKSI		100,00	113,60	122,02	128,72	138,40	145,14	153,42	166,11	190,22			
07 TAITEELLINEN JA VIIHTEELLINEN TYÖ													
MIEHET	32	4825	5172	5507	5841	6030	6111	6435	6915	9015	6399	1868,45	0,29
INDEKSI		100,00	107,19	114,13	121,06	124,97	126,64	133,36	143,30	186,82			
YHTEENSÄ	46	4411	4879	5113	5355	5536	5922	6111	6539	8648	5997	1793,79	0,30
INDEKSI		100,00	110,62	115,93	121,41	125,51	134,27	138,54	148,26	196,07			
0811 KIRJASTONHOITAJAT JA AMANUENSsit													
NAISET	91	4956	5258	5402	5499	5765	6240	6915	7202	7792	6187	1220,10	0,20
INDEKSI		100,00	106,10	109,00	110,97	116,32	125,92	139,54	145,32	157,24			
YHTEENSÄ	111	4929	5258	5429	5590	5759	6054	6852	7198	7698	6147	1171,23	0,19
INDEKSI		100,00	106,67	110,14	113,42	116,84	122,83	139,01	146,02	156,17			
0812 MUUT KIRJASTOTYÖNTEKIJÄT													
MIEHET	58	3915	4090	4194	4312	4401	4596	4772	4859	5265	4525	532,52	0,12
INDEKSI		100,00	104,47	107,13	110,15	112,41	117,40	121,90	124,11	134,49			
NAISET	177	3915	4153	4326	4420	4673	4815	5057	5194	5335	4666	525,03	0,11
INDEKSI		100,00	106,08	110,52	112,92	119,36	123,00	129,18	132,68	136,29			
YHTEENSÄ	235	3915	4153	4326	4394	4585	4815	4937	5162	5311	4631	529,24	0,11
INDEKSI		100,00	106,08	110,52	112,24	117,12	123,00	126,11	131,85	135,66			
081 KIRJASTONHOITAJAT YM.													

TAULUKKO 7. VALTION TYÖSOPIMUSSUHTEISTEN KOTIMAASSA TOIMIVIEN KUUKAUSIPALKKAISTEN TOIMIHENKILÖIDEN JA TYÖNTEKIJÖIDEN LUKUMÄÄRÄT SEKÄ KOKONAISANSION DESIILIT, KESKIHAJONTA JA VAIHTELUKERROIN AMMATTIRYHMÄN JA SUKUPUOLEN MUKAAN LOKAKUUSSA 1986

AMMATTIRYHMÄ JA SUKUPUOLI	LUKU- MÄÄRÄ	1.DES.	2.DES.	3.DES.	4.DES.	5.DES.	6.DES.	7.DES.	8.DES.	9.DES.	KESKIM. KOK.ANSIO	KESKI- HAJONTA	VAIHTELU KERROIN
MIEHET INDEKSI	78	4038	4153	4322	4466	4668	4868	5104	5554	5960	4895	905,80	0,19
NAISET INDEKSI	268	4083	4326	4585	4815	5052	5233	5391	5621	6915	5182	1097,58	0,21
YHTEENSÄ INDEKSI	346	4038	4279	4420	4713	4915	5175	5337	5614	6771	5117	1062,98	0,21
0822 MUUT ARKISTOTYÖNTEKIJÄT													
YHTEENSÄ INDEKSI	43	3893	4127	4326	4453	4815	5010	5209	5306	5563	4826	939,80	0,19
082 ARKISTONHOITAJAT													
NAISET INDEKSI	37	3863	4113	4389	4653	4967	5161	5242	5830	6746	4984	1041,36	0,21
YHTEENSÄ INDEKSI	56	3913	4202	4432	4792	4984	5168	5295	5832	6566	5036	1024,48	0,20
089 MUUT KIRJASTO- ARKISTO- JA MUSEOALAN AMMATIT													
NAISET INDEKSI	32	5092	5396	5396	5396	5418	5719	6001	6624	6922	5837	757,77	0,13
YHTEENSÄ INDEKSI	58	5092	5396	5396	5396	5396	5719	5742	6308	6899	5763	693,08	0,12
08 KIRJASTO-, ARKISTO- JA MUSEOALAN TYÖ													
MIEHET INDEKSI	136	4090	4326	4585	4815	5057	5311	5402	5719	6365	5160	945,20	0,18
NAISET INDEKSI	352	4083	4326	4588	4849	5097	5280	5401	5719	6886	5211	1068,07	0,20
YHTEENSÄ INDEKSI	488	4083	4326	4585	4835	5092	5295	5402	5719	6792	5197	1034,60	0,20
0 TEKNINEN, LUONNONTIETEELLINEN, LAINOPILLINEN, HUMANISTINEN JA TAITEELLINEN TYÖ													
MIEHET INDEKSI	9254	5133	5662	6201	6799	7365	7947	8548	9325	10567	7612	2139,06	0,28
NAISET INDEKSI	2899	4150	4526	4811	5037	5268	5539	5899	6724	8161	5726	1624,01	0,28
YHTEENSÄ INDEKSI	12153	4701	5206	5634	6164	6833	7469	8148	8969	10224	7162	2181,55	0,30
TERVEYDEN- JA SAIRAUDENHOITO, SOSIAALINEN TYÖ YM													
1012 ERIKOIS-, OSASTON- JA TERVEYSKESKUSLÄÄKÄRIT													
YHTEENSÄ INDEKSI	44	12071	13501	13501	13501	13501	13501	13947	14122	14625	13251	1819,96	0,14
101 LÄÄKÄRIT													
MIEHET INDEKSI	35	13501	13501	13501	13501	13926	14122	14150	14523	14625	13578	1587,97	0,12
YHTEENSÄ INDEKSI	56	10481	13264	13501	13501	13501	13501	14122	14150	14625	13071	2079,43	0,16
1032 APULAISOSASTONHOITAJAT JA MUU ERIKOISTUNUT HOITOHENKILÖSTÖ													
NAISET INDEKSI	94	5473	5824	6134	6333	6333	6333	6333	6534	6641	6201	459,76	0,07
YHTEENSÄ INDEKSI	94	5473	5824	6134	6333	6333	6333	6333	6534	6641	6201	459,76	0,07
1034 LABORATORIONHOITAJAT													

TAULUKKO 7.

VALTION TYÖSOPIMUSSUHTEISTEN KOTIMAASSA TOIMIVIEN KUUKAUSIPALKKAISTEN TOIMIHENKILÖIDEN JA TYÖNTEKIJÖIDEN LUKUMÄÄRÄT SEKÄ KOKONAISANSION DESIILIT, KESKIHAJONTA JA VAIHTELUKERROIN AMMATTIRYHMÄN JA SUKUPUOLEN MUKAAN LOKAKUUSSA 1986

AMMATTIRYHMÄ JA SUKUPUOLI	LUKU- MÄÄRÄ	1.DES.	2.DES.	3.DES.	4.DES.	5.DES.	6.DES.	7.DES.	8.DES.	9.DES.	KESKIM. KOK.ANSIO	KESKI- HAJONTA	VAIHTELU KERROIN
NAISET INDEKSI	67	4631	4631	4912	5159	5159	5368	5522	5690	5828	5256	614,70	0,12
YHTEENSÄ INDEKSI	87	4631	4777	4975	5159	5467	5632	5721	6152	6566	5465	716,15	0,13
1037 PERUSHOITAJAT													
NAISET INDEKSI	36	3993	4654	4891	5210	5528	5700	5932	6057	6436	5368	809,56	0,15
YHTEENSÄ INDEKSI	44	4093	4599	4814	5206	5462	5681	5930	6094	6487	5358	831,61	0,16
103 HOITOHENKILÖKUNTA													
MIEHET INDEKSI	35	4706	5290	5667	6063	6170	6339	6591	6624	6792	6087	1084,92	0,18
NAISET INDEKSI	228	4631	5159	5472	5690	5934	6259	6333	6456	6632	5803	788,02	0,14
YHTEENSÄ INDEKSI	263	4631	5159	5473	5690	5958	6314	6333	6552	6655	5841	836,69	0,14
1042 TUTKIMUSTEKNINEN JA AVUSTAVA HOITOHENKILÖKUNTA													
NAISET INDEKSI	169	3770	3966	4248	4474	4636	4817	4868	4982	5211	4602	689,03	0,15
YHTEENSÄ INDEKSI	175	3807	3966	4292	4519	4645	4827	4868	5062	5237	4651	752,88	0,16
104 MUU HOITOALAN HENKILÖSTÖ													
NAISET INDEKSI	169	3770	3966	4248	4474	4636	4817	4868	4982	5211	4602	689,03	0,15
YHTEENSÄ INDEKSI	175	3807	3966	4292	4519	4645	4827	4868	5062	5237	4651	752,88	0,16
10 TERVEYDEN- JA SAIRAUDENHOITOTYÖ													
MIEHET INDEKSI	91	4653	5161	5647	6265	6624	7307	13501	13627	14284	8738	4069,41	0,47
NAISET INDEKSI	419	3966	4495	4733	4912	5211	5594	6030	6333	6683	5635	1863,87	0,33
YHTEENSÄ INDEKSI	510	4111	4631	4832	5087	5457	5846	6333	6565	10394	6189	2682,35	0,43
122 HAMMASHOITAJAT													
NAISET INDEKSI	33	4197	4335	4585	4745	4917	5168	5311	5538	5604	4945	574,99	0,12
YHTEENSÄ INDEKSI	33	4197	4335	4585	4745	4917	5168	5311	5538	5604	4945	574,99	0,12
12 HAMMASHOITOALAN TYÖ													
NAISET INDEKSI	37	4210	4405	4585	4844	5057	5311	5480	5577	6999	5444	1645,85	0,30
YHTEENSÄ INDEKSI	50	4273	4585	4863	5208	5380	5687	6526	7417	9246	6066	1898,52	0,31
159 MUUT SOSIAALITYÖN AMMATIT													
MIEHET INDEKSI	81	4128	4312	4426	4593	4715	4854	5024	5222	5530	4823	654,76	0,14
NAISET INDEKSI	81	4059	4284	4428	4499	4668	4786	5373	5730	6579	4956	873,38	0,18
YHTEENSÄ INDEKSI	162	4123	4309	4432	4540	4701	4807	5105	5457	6034	4889	772,36	0,16

TAULUKKO 7.

VALTION TYÖSOPIMUSSUHTEISTEN KOTIMAASSA TOIMIVIEN KUUKAUSIPALJOAISTEN TOIMIHENKILÖIDEN JA TYÖNTEKIJÖIDEN LUKUMÄÄRÄT SEKÄ KOKONAISANSION DESIILIT, KESKIHAJONTA JA VAIHTELUKERROIN AMMATTIRYHMÄN JA SUKUPUOLEN MUKAAN LOKAKUUSSA 1986

AMMATTIRYHMÄ JA SUKUPUOLI	LUKU- MÄÄRÄ	1.DES.	2.DES.	3.DES.	4.DES.	5.DES.	6.DES.	7.DES.	8.DES.	9.DES.	KESKIM. KOK.ANSIO	KESKI- HAJONTA	VAIHTELU KERROIN
15 SOSIAALIALAN TYÖ													
MIEHET INDEKSI	96	4135	4313	4432	4628	4743	4918	5123	5350	6030	4900	714,02	0,15
		100,00	104,32	107,18	111,92	114,72	118,95	123,90	129,38	145,83			
NAISET INDEKSI	128	4038	4301	4445	4544	4739	5063	5389	5716	6210	4981	833,64	0,17
		100,00	106,51	110,08	112,52	117,35	125,40	133,47	141,57	153,79			
YHTEENSÄ INDEKSI	224	4111	4310	4432	4594	4739	4986	5251	5591	6043	4946	783,94	0,16
		100,00	104,86	107,81	111,76	115,28	121,29	127,74	136,02	147,02			
16 YMPÄRISTÖN- JA TERVEYDENSUOJELUTYÖ													
YHTEENSÄ INDEKSI	43	4815	4952	5777	8278	8472	8526	8922	9353	10255	7766	2100,35	0,27
		100,00	102,84	119,99	171,91	175,94	177,07	185,30	194,25	212,97			
1 TERVEYDEN- JA SAIRAUDENHOITO, SOSIAALINEN TYÖ YM													
MIEHET INDEKSI	238	4310	4602	4833	5266	5724	6472	7527	9714	13501	7091	3233,44	0,46
		100,00	106,76	112,12	122,16	132,80	150,16	174,61	225,35	313,21			
NAISET INDEKSI	624	4036	4415	4642	4868	5159	5473	5828	6333	6626	5508	1705,85	0,31
		100,00	109,38	115,00	120,61	127,81	135,58	144,40	156,89	164,15			
YHTEENSÄ INDEKSI	862	4135	4457	4715	4912	5247	5632	6120	6565	8506	5945	2342,04	0,39
		100,00	107,79	114,03	118,80	126,91	136,21	148,01	158,77	205,71			
HALLINNOLLINEN, TILINPIDOLLINEN JA KONTTORITEKNINEN TYÖ													
2011 KESKUSHALLINNON YLIN JOHTOHENKILÖSTÖ													
MIEHET INDEKSI	144	8940	10097	10618	11038	11950	12894	13409	14523	15659	12214	2686,17	0,22
		100,00	112,94	118,77	123,47	133,67	144,22	149,99	162,45	175,15			
NAISET INDEKSI	38	8058	8988	9384	9853	10072	10726	11331	11953	13061	10345	1962,47	0,19
		100,00	111,54	116,46	122,27	124,99	133,11	140,62	148,33	162,09			
YHTEENSÄ INDEKSI	182	8685	9775	10182	10768	11482	12136	13148	14193	15063	11824	2658,63	0,22
		100,00	112,55	117,23	123,97	132,19	139,72	151,38	163,41	173,43			
2012 PIIRI- JA PAIKALLISHALLINNON YLIN JOHTOHENKILÖSTÖ													
MIEHET INDEKSI	109	8615	9012	10082	10657	11131	11551	11986	12794	13596	11043	2069,27	0,19
		100,00	104,60	117,02	123,70	129,20	134,07	139,12	148,50	157,81			
YHTEENSÄ INDEKSI	131	7874	8882	9352	10139	10867	11322	11721	12563	13466	10672	2303,97	0,22
		100,00	112,81	118,77	128,76	138,02	143,79	148,85	159,55	171,02			
2013 MUUT JOHTOHENKILÖT													
MIEHET INDEKSI	359	6511	7633	8518	9205	10132	10885	11772	12418	13474	10087	2622,99	0,26
		100,00	117,23	130,81	141,37	155,61	167,16	180,80	190,71	206,93			
NAISET INDEKSI	172	5484	5845	6112	6552	7090	7633	8797	9957	11655	7801	2322,41	0,30
		100,00	106,59	111,46	119,48	129,30	139,21	160,43	181,58	212,55			
YHTEENSÄ INDEKSI	531	5879	6545	7277	8371	9141	10133	11187	11879	12894	9347	2744,90	0,29
		100,00	111,34	123,79	142,39	155,49	172,37	190,29	202,06	219,33			
2014 ESITTELIJÄT JA VALMISTELIJAT													
MIEHET INDEKSI	55	4309	4844	5863	6336	6847	7643	8523	9316	10173	7127	2063,16	0,29
		100,00	112,41	136,07	147,03	158,88	177,36	197,78	216,19	236,08			
NAISET INDEKSI	164	4816	5458	5667	6179	6403	6704	7168	7536	8506	6569	1494,90	0,23
		100,00	113,34	117,68	128,30	132,95	139,19	148,84	156,49	176,61			
YHTEENSÄ INDEKSI	219	4571	5356	5673	6208	6454	6891	7295	8002	9154	6709	1668,54	0,25
		100,00	117,18	124,11	135,81	141,20	150,76	159,58	175,07	200,25			
201 VALTION HALLINNON JOHTAVAT TOIMIHENKILÖT													
MIEHET INDEKSI	667	6547	7967	8965	9815	10504	11187	11962	12894	14080	10459	2828,55	0,27
		100,00	121,70	136,94	149,93	160,45	170,88	182,72	196,95	215,07			
NAISET INDEKSI	396	5137	5687	6094	6510	7016	7516	8497	9442	11404	7592	2288,25	0,30
		100,00	110,72	118,64	126,73	136,59	146,32	165,42	183,80	222,00			
YHTEENSÄ INDEKSI	1063	5700	6424	7263	8371	9141	10173	11131	11998	13340	9391	2981,14	0,32
		100,00	112,69	127,40	146,84	160,35	178,46	195,27	210,48	234,01			

TAULUKKO 7.

VALTION TYÖSOPIMUSSUHTEISTEN KOTIMAASSA TOIMIVIEN KUUKAUSIPALJOAKAISTEN TOIMIHENKILÖIDEN JA TYÖNTEKIJÖIDEN LUKUMÄÄRÄT SEKÄ KOKONAISANSION DESIILIT, KESKIHAJONTA JA VAIHTELUKERROIN AMMATTIRYHMÄN JA SUKUPUOLEN MUKAAN LOKAKUUSSA 1986

AMMATTIRYHMÄ JA SUKUPUOLI	LUKU- MÄÄRÄ	1.DES.	2.DES.	3.DES.	4.DES.	5.DES.	6.DES.	7.DES.	8.DES.	9.DES.	KESKIM. KOK.ANSIO	KESKI- HAJONTA	VAIHTELU KERROIN
20 YHTEISKUNNALLIS-HALLINNOLLINEN TYÖ													
MIEHET INDEKSI	669	6545	7948	8962	9807	10504	11187	11950	12882	14080	10449	2837,79	0,27
		100,00	121,43	136,92	149,84	160,48	170,92	182,58	196,82	215,11			
NAISET INDEKSI	400	5110	5667	6088	6458	6988	7503	8489	9405	11367	7570	2288,26	0,30
		100,00	110,90	119,12	126,36	136,75	146,81	166,11	184,04	222,44			
YHTEENSÄ INDEKSI	1069	5674	6403	7218	8371	9141	10173	11131	11994	13340	9372	2989,28	0,32
		100,00	112,84	127,20	147,52	161,09	179,28	196,17	211,38	235,09			
221 HENKILÖSTÖHALLINNON HOITAJAT													
YHTEENSÄ INDEKSI	32	5749	6066	6241	6879	7551	8047	8816	10127	10977	7894	2075,74	0,26
		100,00	105,53	108,57	119,67	131,36	139,98	153,36	176,17	190,96			
2222 MUUT TYÖNVÄLITYSVIRKAILIJAT													
NAISET INDEKSI	73	3970	3970	4083	4169	4207	4326	4326	4583	4652	4312	382,41	0,09
		100,00	100,00	102,84	105,02	105,97	108,98	108,98	115,44	117,19			
YHTEENSÄ INDEKSI	90	3970	3970	4083	4207	4207	4326	4326	4585	4842	4334	416,11	0,10
		100,00	100,00	102,84	105,97	105,97	108,98	108,98	115,49	121,96			
222 TYÖNVÄLITYSVIRKAILIJAT													
NAISET INDEKSI	75	3970	3970	4083	4207	4207	4326	4374	4585	4912	4343	430,27	0,10
		100,00	100,00	102,84	105,97	105,97	108,98	110,19	115,49	123,74			
YHTEENSÄ INDEKSI	93	3970	3970	4083	4207	4207	4326	4409	4585	5017	4375	474,27	0,11
		100,00	100,00	102,84	105,97	105,97	108,98	111,05	115,49	126,36			
22 HENKILÖSTÖASIOIDEN HOITO													
MIEHET INDEKSI	55	4083	4326	5511	6109	6644	6957	7597	8669	10102	6763	2168,51	0,32
		100,00	105,97	134,99	149,63	162,74	170,40	186,08	212,34	247,44			
NAISET INDEKSI	93	3970	3979	4083	4207	4326	4470	4639	5478	6244	4798	1203,60	0,25
		100,00	100,24	102,84	105,97	108,98	112,60	116,86	137,99	157,27			
YHTEENSÄ INDEKSI	148	3970	4083	4207	4326	4585	5409	6066	6865	8047	5528	1882,10	0,34
		100,00	102,84	105,97	108,98	115,49	136,26	152,81	172,93	202,69			
2321 KIRJANPITOKAMREERIT YM.													
NAISET INDEKSI	32	5539	5810	5977	6257	6393	6931	7476	7760	8047	6725	1030,22	0,15
		100,00	104,90	107,91	112,96	115,42	125,12	134,96	140,09	145,28			
YHTEENSÄ INDEKSI	36	5544	5786	5959	6138	6323	6688	7311	7656	7935	6649	1003,45	0,15
		100,00	104,36	107,49	110,72	114,05	120,62	131,88	138,09	143,13			
2322 MUUT KIRJANPITÄJÄT													
NAISET INDEKSI	114	4512	4603	4777	4919	5034	5117	5256	5370	5715	5078	607,72	0,12
		100,00	102,03	105,88	109,02	111,58	113,43	116,50	119,02	126,68			
YHTEENSÄ INDEKSI	126	4512	4603	4834	4932	5052	5118	5293	5370	5708	5086	592,36	0,12
		100,00	102,02	107,14	109,31	111,96	113,43	117,30	119,01	126,52			
2323 KASSANHOITAJAT (KONTTORI/TOIMISTO)													
NAISET INDEKSI	54	4598	4741	4967	5081	5370	5462	5721	6106	6313	5402	707,97	0,13
		100,00	103,10	108,01	110,49	116,78	118,78	124,42	132,79	137,30			
YHTEENSÄ INDEKSI	57	4604	4821	4970	5127	5370	5573	5848	6118	6510	5566	1254,87	0,23
		100,00	104,71	107,94	111,35	116,63	121,05	127,02	132,88	141,40			
232 TILINPITOHENKILÖKUNTA													
NAISET INDEKSI	217	4538	4739	4932	5074	5221	5370	5585	6074	6561	5433	906,33	0,17
		100,00	104,41	108,68	111,80	115,05	118,32	123,07	133,83	144,57			
YHTEENSÄ INDEKSI	239	4556	4777	4967	5077	5253	5429	5600	6115	6789	5512	1095,70	0,20
		100,00	104,83	109,00	111,43	115,28	119,15	122,90	134,21	149,00			
239 MUUT TALOUS- JA TILINPITOTYÖN AMMATIT													
YHTEENSÄ INDEKSI	30	4249	4715	4967	5203	5290	5536	5820	6130	6496	5392	831,03	0,15
		100,00	110,96	116,88	122,45	124,48	130,28	136,96	144,27	152,88			

TAULUKKO 7.

VALTION TYÖSOPIMUSSUHTEISTEN KOTIMAASSA TOIMIVIEN KUUKAUSIPALKKAISTEN TOIMIHENKILÖIDEN JA TYÖNTEKIJÖIDEN LUKUMÄÄRÄT SEKÄ KOKONAISANSION DESIILIT, KESKIHAJONTA JA VAIHTELUKERROIN AMMATTIRYHMÄN JA SUKUPUOLEN MUKAAN LOKAKUUSSA 1986

AMMATTIRYHMÄ JA SUKUPUOLI	LUKU- MÄÄRÄ	1.DES.	2.DES.	3.DES.	4.DES.	5.DES.	6.DES.	7.DES.	8.DES.	9.DES.	KESKIM. KOK.ANSIO	KESKI- HAJONTA	VAIHTELU KERROIN
23 TALOUS- JA TILINPITOTYÖ YM.													
NAISET	244	4512	4735	4924	5073	5216	5370	5585	6081	6553	5417	901,09	0,17
INDEKSI		100,00	104,95	109,13	112,42	115,60	119,01	123,78	134,77	145,24			
YHTEENSÄ	270	4512	4758	4962	5077	5250	5440	5634	6115	6634	5495	1068,61	0,19
INDEKSI		100,00	105,44	109,97	112,52	116,36	120,56	124,86	135,53	147,03			
241 OSASTO- JA TOIMISTOSIHTTEERIT													
MIEHET	123	4770	5102	5304	5370	5550	5645	5772	6029	7956	5859	1336,56	0,23
INDEKSI		100,00	106,95	111,20	112,57	116,35	118,34	121,00	126,39	166,80			
NAISET	1493	4748	5067	5279	5407	5566	5707	5832	6066	6385	5598	703,80	0,13
INDEKSI		100,00	106,73	111,18	113,88	117,23	120,20	122,83	127,76	134,47			
YHTEENSÄ	1616	4748	5072	5281	5407	5564	5696	5828	6066	6402	5618	772,87	0,14
INDEKSI		100,00	106,82	111,22	113,88	117,18	119,97	122,75	127,76	134,84			
242 TOIMISTOVIKAILIJAT													
MIEHET	364	3791	3899	4030	4224	4445	4736	5022	5180	5614	4613	820,85	0,18
INDEKSI		100,00	102,84	106,30	111,40	117,23	124,92	132,45	136,62	148,07			
NAISET	4190	3791	3923	4093	4292	4467	4673	4878	5077	5316	4542	666,68	0,15
INDEKSI		100,00	103,46	107,95	113,20	117,82	123,24	128,66	133,91	140,21			
YHTEENSÄ	4554	3791	3923	4091	4292	4463	4673	4883	5097	5348	4547	680,46	0,15
INDEKSI		100,00	103,46	107,90	113,20	117,70	123,24	128,79	134,45	141,06			
243 TEKSTINKÄSITTELIJÄT													
NAISET	131	4113	4312	4463	4746	4917	5143	5302	5452	5651	4902	618,03	0,13
INDEKSI		100,00	104,84	108,50	115,38	119,55	125,03	128,92	132,55	137,38			
YHTEENSÄ	132	4119	4313	4467	4732	4915	5135	5300	5447	5651	4900	616,00	0,13
INDEKSI		100,00	104,72	108,46	114,88	119,33	124,68	128,69	132,26	137,19			
2441 TOIMISTOPALVELUJEN ESIMIEHET													
MIEHET	95	5103	5467	5823	6365	6651	7006	7241	7727	8765	6747	1426,30	0,21
INDEKSI		100,00	107,14	114,11	124,73	130,34	137,30	141,91	151,44	171,77			
NAISET	101	5103	5363	5685	5899	6295	6480	6776	7078	7339	6218	897,62	0,14
INDEKSI		100,00	105,10	111,40	115,60	123,37	127,00	132,79	138,71	143,82			
YHTEENSÄ	196	5103	5407	5696	6064	6403	6674	7027	7289	7965	6475	1210,01	0,19
INDEKSI		100,00	105,97	111,63	118,84	125,48	130,79	137,71	142,85	156,10			
2442 PALKANLASKIJAT													
NAISET	130	4844	5120	5263	5580	5628	5852	5899	6146	6448	5705	741,94	0,13
INDEKSI		100,00	105,71	108,65	115,20	116,18	120,80	121,77	126,87	133,11			
YHTEENSÄ	158	4837	5037	5175	5359	5628	5799	5899	6144	6448	5630	741,77	0,13
INDEKSI		100,00	104,12	106,97	110,78	116,35	119,89	121,95	127,02	133,30			
2444 MUUT TOIMISTOPALVELUJA SUORITTAVAT HENKILÖT													
NAISET	151	3936	4207	4433	4597	4805	5002	5152	5311	5532	4798	670,47	0,14
INDEKSI		100,00	106,89	112,64	116,80	122,09	127,07	130,89	134,93	140,55			
YHTEENSÄ	174	3879	4187	4363	4586	4805	5002	5169	5396	5578	4848	785,04	0,16
INDEKSI		100,00	107,93	112,47	118,22	123,87	128,93	133,24	139,11	143,79			
2445 VAHTIMESTARIT													
MIEHET	269	4083	4196	4357	4530	4734	4916	5124	5343	5732	4860	780,08	0,16
INDEKSI		100,00	102,77	106,72	110,96	115,95	120,42	125,51	130,87	140,41			
NAISET	154	4197	4357	4668	5042	5047	5149	5320	5386	5583	4960	549,83	0,11
INDEKSI		100,00	103,80	111,22	120,12	120,24	122,67	126,76	128,31	133,02			
YHTEENSÄ	423	4083	4263	4449	4667	4902	5045	5180	5386	5583	4896	705,96	0,14
INDEKSI		100,00	104,43	108,98	114,30	120,08	123,57	126,87	131,92	136,75			
244 TOIMISTOPALVELUJA SUORITTAVAT HENKILÖT													
MIEHET	416	4107	4326	4537	4859	5049	5214	5523	6345	7047	5339	1254,07	0,23
INDEKSI		100,00	105,34	110,47	118,29	122,94	126,95	134,46	154,50	171,58			
NAISET	551	4262	4624	4945	5066	5221	5386	5628	5899	6480	5332	883,40	0,17
INDEKSI		100,00	108,50	116,02	118,86	122,51	126,36	132,05	138,40	152,04			

TAULUKKO 7.

VALTION TYÖSOPIMUSSUHTEISTEN KOTIMAASSA TOIMIVIEN KUUKAUSIPALKKAISTEN TOIMIHENKILÖIDEN JA TYÖNTEKIJÖIDEN LUKUMÄÄRÄT SEKÄ KOKONAISANSION DESIILIT, KESKIHAJONTA JA VAIHTELUKERROIN AMMATTIRYHMÄN JA SUKUPUOLEN MUKAAN LOKAKUUSSA 1986

AMMATTIRYHMÄ JA SUKUPUOLI	LUKU- MÄÄRÄ	1.DES.	2.DES.	3.DES.	4.DES.	5.DES.	6.DES.	7.DES.	8.DES.	9.DES.	KESKIM. KOK.ANSIO	KESKI- HAJONTA	VAIHTELU KERROIN
YHTEENSÄ INDEKSI	967	4157 100,00	4449 107,04	4801 115,49	5022 120,80	5159 124,11	5368 129,14	5585 134,37	6054 145,64	6757 162,55	5335	1058,29	0,20
24 SIHTEERI, KONEKIRJOITUSTYÖ JA MUUT TOIMISTOPALVELUT													
MIEHET INDEKSI	904	3923 100,00	4136 105,44	4366 111,29	4645 118,42	4964 126,55	5149 131,26	5371 136,93	5724 145,94	6651 169,55	5116	1197,99	0,23
NAISET INDEKSI	6365	3849 100,00	4083 106,08	4339 112,75	4585 119,12	4810 124,98	5042 131,00	5253 136,48	5500 142,90	5899 153,27	4865	835,31	0,17
YHTEENSÄ INDEKSI	7269	3856 100,00	4091 106,08	4339 112,52	4585 118,89	4825 125,11	5052 131,00	5268 136,62	5533 143,48	5962 154,59	4897	892,26	0,18
2521 JOHTAVAT SUUNNITTELIJAT JA OHJELMOIJAT													
MIEHET INDEKSI	652	6649 100,00	7218 108,56	7637 114,85	8099 121,81	8630 129,80	9205 138,44	9812 147,58	10578 159,09	11435 171,98	8956	2137,04	0,24
NAISET INDEKSI	318	6201 100,00	6759 108,99	7229 116,58	7617 122,84	8099 130,60	8506 137,16	9205 148,44	9764 157,46	10724 172,93	8306	1783,77	0,21
YHTEENSÄ INDEKSI	970	6448 100,00	7044 109,25	7514 116,53	7966 123,55	8463 131,26	8991 139,44	9629 149,33	10327 160,16	11187 173,50	8743	2049,98	0,23
2522 MUUT SUUNNITTELIJAT JA OHJELMOIJAT													
MIEHET INDEKSI	146	5162 100,00	5381 104,25	5654 109,54	6016 116,56	6260 121,29	6638 128,60	7127 138,09	7765 150,44	8960 173,59	6733	1817,30	0,27
NAISET INDEKSI	136	5316 100,00	5609 105,52	5835 109,77	6034 113,51	6226 117,12	6465 121,60	6919 130,15	7354 138,33	8419 158,38	6539	1257,46	0,19
YHTEENSÄ INDEKSI	282	5273 100,00	5499 104,29	5763 109,29	6023 114,22	6232 118,19	6552 124,25	6982 132,41	7584 143,82	8704 165,05	6640	1572,66	0,24
252 ATK-SUUNNITTELIJAT JA ATK-OHJELMOIJAT													
MIEHET INDEKSI	798	6066 100,00	6698 110,41	7234 119,24	7735 127,51	8209 135,32	8867 146,17	9486 156,38	10272 169,33	11187 184,41	8550	2251,83	0,26
NAISET INDEKSI	454	5795 100,00	6170 106,47	6546 112,95	6985 120,53	7514 129,65	8010 138,22	8551 147,55	9343 161,22	10224 176,42	7777	1831,40	0,24
YHTEENSÄ INDEKSI	1252	5875 100,00	6422 109,31	6957 118,41	7439 126,62	7947 135,26	8506 144,77	9205 156,67	9894 168,40	11013 187,44	8269	2140,85	0,26
2531 KÄYTTÖPUOLEN ESIMIEHET													
MIEHET INDEKSI	71	6536 100,00	7288 111,51	7658 117,16	7962 121,81	8230 125,91	8658 147,76	9853 150,74	10629 162,61	12228 187,09	9014	2217,48	0,25
NAISET INDEKSI	44	5387 100,00	5869 108,95	6313 117,19	6409 118,97	6409 118,97	6500 120,65	7125 132,25	7477 138,79	8028 149,02	6689	1031,88	0,15
YHTEENSÄ INDEKSI	115	5852 100,00	6409 109,53	6578 112,41	7208 123,18	7658 130,87	7994 136,62	8897 152,04	9769 166,95	11528 196,99	8124	2169,98	0,27
2532 OPERAATTORIT													
MIEHET INDEKSI	102	4752 100,00	5358 112,75	5760 121,22	6025 126,79	6276 132,08	6777 142,62	7459 156,97	8282 174,30	9339 196,54	6732	1667,23	0,25
NAISET INDEKSI	151	4922 100,00	5302 107,72	5482 111,38	5621 114,19	5770 117,23	5893 119,73	6070 123,32	6257 127,12	7016 142,53	5882	941,80	0,16
YHTEENSÄ INDEKSI	253	4877 100,00	5319 109,07	5538 113,54	5719 117,26	5893 120,83	6085 124,76	6396 131,15	7068 144,93	8194 168,00	6225	1347,76	0,22
2533 ATK-KIRJOITTAJAT													
NAISET INDEKSI	313	4326 100,00	4585 105,97	4888 112,98	5072 117,23	5185 119,84	5279 122,02	5359 123,86	5517 127,51	5753 132,98	5181	804,41	0,16
YHTEENSÄ INDEKSI	319	4326 100,00	4585 105,97	4888 112,98	5072 117,23	5185 119,84	5279 122,02	5359 123,86	5517 127,51	5753 132,98	5179	797,68	0,15
253 TIETOKONEIDEN KÄYTTÖTEHTÄVISSÄ TOIMIVAT HENKILÖT													
MIEHET INDEKSI	179	5015 100,00	5588 111,44	6078 121,22	6588 131,38	7284 145,27	7709 153,73	8306 165,63	9658 192,59	10500 209,38	7581	2226,67	0,29
NAISET INDEKSI	508	4463 100,00	4883 109,43	5072 113,66	5238 117,36	5359 120,08	5517 123,61	5719 128,16	6018 134,85	6584 147,54	5520	989,81	0,18

TAULUKKO 7.

VALTION TYÖSOPIMUSSUHTEISTEN KOTIMAASSA TOIMIVIEN KUUKAUSIPALKKAISTEN TOIMIHENKILÖIDEN JA TYÖNTEKIJÖIDEN LUKUMÄÄRÄT SEKÄ KOKONAISANSION DESIILLIT, KESKIHAJONTA JA VAIHTELUKERROIN AMMATTIRYHMÄN JA SUKUPUOLEN MUKAAN LOKAKUUSSA 1986

AMMATTIRYHMÄ JA SUKUPUOLI	LUKU- MÄÄRÄ	1.DES.	2.DES.	3.DES.	4.DES.	5.DES.	6.DES.	7.DES.	8.DES.	9.DES.	KESKIM. KOK.ANSIO	KESKI- HAJONTA	VAIHTELU KERROIN
YHTEENSÄ INDEKSI	687	4526 100,00	4932 108,98	5185 114,57	5343 118,06	5544 122,51	5798 128,11	6127 135,39	6975 154,13	8179 180,72	6057	1682,38	0,28
259 MUUT ATK-ALAN AMMATIT													
NAISET INDEKSI	33	5118 100,00	5349 104,52	5434 106,18	5626 109,93	5628 109,97	5849 114,29	6017 117,56	6146 120,08	6427 125,58	5770	709,23	0,12
YHTEENSÄ INDEKSI	41	4953 100,00	5183 104,64	5357 108,16	5550 112,05	5628 113,63	5828 117,68	5938 119,89	6146 124,09	6432 129,87	5740	790,86	0,14
25 ATK-ALAAAN KUULUVA TYÖ YM.													
MIEHET INDEKSI	1007	5743 100,00	6447 112,25	7066 123,05	7569 131,80	8083 140,75	8698 151,47	9455 164,64	10235 178,23	11230 195,54	8412	2309,29	0,27
NAISET INDEKSI	996	4801 100,00	5185 108,00	5371 111,88	5667 118,06	6018 125,36	6409 133,51	7112 148,14	8002 166,70	9297 193,67	6562	1818,03	0,28
YHTEENSÄ INDEKSI	2003	5072 100,00	5484 108,11	5911 116,53	6427 126,71	7098 139,93	7727 152,35	8463 166,86	9418 185,69	10578 208,55	7492	2275,69	0,30
261 TUTKIJAT JA SUUNNITTELIJAT													
MIEHET INDEKSI	1939	6063 100,00	6545 107,96	7271 119,94	7932 130,84	8497 140,16	9230 152,24	9900 163,30	10831 178,66	12155 200,49	8811	2314,84	0,26
NAISET INDEKSI	958	5702 100,00	6215 109,00	6526 114,45	6943 121,77	7391 129,63	7901 138,58	8430 147,85	9047 158,68	10053 176,31	7647	1662,33	0,22
YHTEENSÄ INDEKSI	2897	5990 100,00	6414 107,08	6950 116,02	7514 125,43	8091 135,07	8686 145,01	9391 156,77	10194 170,18	11560 192,98	8426	2190,64	0,26
262 AVUSTAVAT SELVITYSTYÖNTEKIJÄT													
MIEHET INDEKSI	337	4697 100,00	5029 107,06	5531 117,75	5782 123,10	6072 129,28	6314 134,42	6377 135,77	6598 140,47	7172 152,68	5936	1106,50	0,19
NAISET INDEKSI	317	4612 100,00	4889 105,99	5161 111,90	5550 120,32	5759 124,86	6071 131,61	6314 136,89	6465 140,16	6799 147,40	5791	1134,74	0,20
YHTEENSÄ INDEKSI	654	4649 100,00	4940 106,25	5386 115,84	5673 122,02	5922 127,38	6201 133,36	6333 136,21	6506 139,93	6803 146,32	5866	1121,74	0,19
26 YHTEISKUNTATIETEELLINEN YM. SELVITYSTYÖ													
MIEHET INDEKSI	2277	5702 100,00	6301 110,52	6646 116,56	7306 128,15	8002 140,35	8756 153,57	9518 166,93	10504 184,23	11900 208,72	8387	2407,49	0,29
NAISET INDEKSI	1275	5216 100,00	5713 109,53	6176 118,41	6429 123,24	6847 131,26	7277 139,51	7970 152,81	8617 165,20	9745 186,82	7186	1743,27	0,24
YHTEENSÄ INDEKSI	3552	5528 100,00	6072 109,86	6403 115,84	6874 124,36	7499 135,66	8131 147,11	8960 162,09	9872 178,60	11254 203,60	7956	2266,61	0,28
2952 VEROVALMISTELIJAT YM.													
MIEHET INDEKSI	67	4318 100,00	4617 106,93	4682 108,44	5000 115,79	5263 121,90	5444 126,07	5616 130,06	5783 133,92	5869 135,93	5195	700,57	0,13
NAISET INDEKSI	199	4434 100,00	4682 105,59	4997 112,68	5012 113,02	5237 118,10	5263 118,70	5462 123,17	5658 127,60	5840 131,71	5215	715,66	0,14
YHTEENSÄ INDEKSI	266	4318 100,00	4678 108,34	4912 113,77	5012 116,07	5237 121,29	5355 124,02	5462 126,49	5702 132,05	5869 135,93	5210	710,63	0,14
295 VEROTUSTEHTÄVÄT/VEROVIRKAILIJAT													
MIEHET INDEKSI	76	4318 100,00	4631 107,25	4831 111,88	5205 120,54	5375 124,48	5506 127,52	5776 133,78	5869 135,93	6511 150,79	5366	834,62	0,16
NAISET INDEKSI	207	4458 100,00	4682 105,02	5002 112,19	5063 113,58	5237 117,47	5353 120,08	5473 122,75	5702 127,89	5869 131,65	5266	758,29	0,14
YHTEENSÄ INDEKSI	283	4318 100,00	4682 108,44	4964 114,96	5103 118,18	5247 121,53	5420 125,52	5591 129,49	5776 133,78	6511 135,93	5293	779,27	0,15

TAULUKKO 7.

VALTION TYÖSOPIMUSSUUNTEISTEN KOTIMAASSA TOIMIVIEN KUUKAUSIPALJOAISTEN TOIMIHENKILÖIDEN JA TYÖNTEKIJÖIDEN LUKUMÄÄRÄT SEKÄ KOKONAISANSION DESIILLIT, KESKIHAJONTA JA VAIHTELUKERROIN AMMATTIRYHMÄN JA SUKUPUOLEN MUKAAN LOKAKUUSSA 1986

AMMATTIRYHMÄ JA SUKUPUOLI	LUKU- MÄÄRÄ	1.DES.	2.DES.	3.DES.	4.DES.	5.DES.	6.DES.	7.DES.	8.DES.	9.DES.	KESKIM. KOK.ANSIO	KESKI- HAJONTA	VAIHTELU KERROIN
297 ISÄNNÖITSIJÄT JA VARASTOPÄÄLLIKÖT													
MIEHET	63	5981	6372	6710	7021	7292	7778	8438	9232	10660	7874	1947,80	0,25
INDEKSI		100,00	106,55	112,19	117,39	121,92	130,04	141,09	154,36	178,25			
YHTEENSÄ	65	5899	6349	6691	7002	7277	7692	8263	9228	10578	7832	1934,90	0,25
INDEKSI		100,00	107,63	113,43	118,71	123,37	130,41	140,07	156,44	179,32			
298 VARASTONHOITAJAT													
MIEHET	470	4846	5067	5234	5335	5478	5642	5846	6158	7048	5713	947,82	0,17
INDEKSI		100,00	104,55	108,00	110,08	113,03	116,42	120,62	127,06	145,43			
NAISET	95	4370	4629	4696	4767	4873	4974	5185	5367	5747	4995	643,52	0,13
INDEKSI		100,00	105,92	107,47	109,09	111,52	113,83	118,65	122,81	131,52			
YHTEENSÄ	565	4654	4952	5113	5263	5380	5589	5759	6039	6908	5592	942,47	0,17
INDEKSI		100,00	106,40	109,86	113,09	115,60	120,08	123,74	129,76	148,44			
29 MUU HALLINNOLLINEN, TILINPİDOLLINEN JA KONTTORITEKNINEN TYÖ													
MIEHET	610	4739	5067	5247	5380	5561	5756	6018	6651	7510	5894	1277,18	0,22
INDEKSI		100,00	106,93	110,74	113,54	117,35	121,47	127,00	140,35	158,49			
NAISET	304	4409	4665	4834	4997	5103	5253	5462	5681	5869	5189	740,93	0,14
INDEKSI		100,00	105,79	109,64	113,31	115,72	119,12	123,86	128,84	133,11			
YHTEENSÄ	914	4593	4912	5072	5248	5399	5594	5794	6121	7048	5660	1175,03	0,21
INDEKSI		100,00	106,96	110,44	114,27	117,56	121,80	126,15	133,28	153,46			
2 HALLINNOLLINEN, TILINPİDOLLINEN JA KONTTORITEKNINEN TYÖ													
MIEHET	5548	4773	5370	5911	6506	7266	8099	9086	10173	11687	7807	2727,95	0,35
INDEKSI		100,00	112,49	123,83	136,30	152,23	169,67	190,35	213,12	244,83			
NAISET	9677	3958	4296	4603	4893	5144	5396	5736	6289	7454	5481	1551,24	0,28
INDEKSI		100,00	108,55	116,30	123,61	129,95	136,34	144,92	158,88	188,33			
YHTEENSÄ	15225	4083	4512	4912	5227	5566	6042	6731	8002	9872	6329	2343,98	0,37
INDEKSI		100,00	110,52	120,32	128,02	136,34	147,99	164,87	196,01	241,81			
KAUPALLINEN TYÖ													
311 MAINONTA- JA MYYNTITYÖN JOHTO													
YHTEENSÄ	30	7801	8201	8548	8875	9091	9682	10711	10894	12997	9829	2250,29	0,23
INDEKSI		100,00	105,13	109,58	113,77	116,53	124,11	137,30	139,65	166,61			
312 MUU KAUPALLINEN TYÖ													
MIEHET	68	5103	5536	5681	5884	5982	6072	6318	7905	8906	6455	1498,78	0,23
INDEKSI		100,00	108,49	111,33	115,32	117,23	119,01	123,81	154,91	174,54			
NAISET	263	4086	4275	4490	4496	4710	4805	4942	5273	6011	4888	795,46	0,16
INDEKSI		100,00	104,62	109,88	110,03	115,28	117,61	120,95	129,06	147,11			
YHTEENSÄ	331	4242	4451	4490	4710	4805	5022	5469	5899	6447	5210	1166,39	0,22
INDEKSI		100,00	104,92	105,82	111,03	113,27	118,36	128,92	139,04	151,95			
31 KAUPALLINEN TYÖ													
MIEHET	91	5198	5645	5887	5988	6245	7432	8458	9259	10680	7379	2376,57	0,32
INDEKSI		100,00	108,59	113,25	115,19	120,13	142,96	162,71	178,10	205,44			
NAISET	270	4107	4275	4490	4587	4715	4805	5004	5364	6301	4992	1031,86	0,21
INDEKSI		100,00	104,08	109,31	111,68	114,80	117,00	121,84	130,60	153,42			
YHTEENSÄ	361	4275	4485	4497	4742	4898	5253	5721	6250	8140	5594	1812,44	0,32
INDEKSI		100,00	104,93	105,19	110,93	114,57	122,89	133,83	146,21	190,41			
3 KAUPALLINEN TYÖ													

TAULUKKO 7.

VALTION TYÖSOPIMUSSUHTEISTEN KOTIMAASSA TOIMIVIEN KUUKAUSIPALKKAISTEN TOIMIHENKILÖIDEN JA TYÖNTEKIJÖIDEN LUKUMÄÄRÄT SEKÄ KOKONAISANSION DESIILIT, KESKIHAJONTA JA VAIHTELUKERROIN AMMATTIRYHMÄN JA SUKUPUOLEN MUKAAN LOKAKUUSSA 1986

AMMATTIRYHMÄ JA SUKUPUOLI	LUKU- MÄÄRÄ	1.DES.	2.DES.	3.DES.	4.DES.	5.DES.	6.DES.	7.DES.	8.DES.	9.DES.	KESKIM. KOK.ANSIO	KESKI- HAJONTA	VAIHELU KERROIN
MIEHET INDEKSI	91	5198 100,00	5645 108,59	5887 113,25	5988 115,19	6245 120,13	7432 142,96	8458 162,71	9259 178,10	10680 205,44	7379	2376,57	0,32
NAISET INDEKSI	270	4107 100,00	4275 104,08	4490 109,31	4587 111,68	4715 114,80	4805 117,00	5004 121,84	5364 130,60	6301 153,42	4992	1031,86	0,21
YHTEENSÄ INDEKSI	361	4275 100,00	4485 104,93	4497 105,19	4742 110,93	4898 114,57	5253 122,89	5721 133,83	6250 146,21	8140 190,41	5594	1812,44	0,32
MAA- JA METSÄTALOUS, KALASTUSTYÖ													
401 TYÖNJOHTAJAT													
MIEHET INDEKSI	47	4792 100,00	5051 105,40	5380 112,28	5594 116,73	5846 121,99	6018 125,58	6210 129,59	6575 137,22	8321 173,64	6171	1645,45	0,27
YHTEENSÄ INDEKSI	49	4798 100,00	5075 105,77	5394 112,43	5621 117,16	5852 121,97	6018 125,43	6242 130,11	6528 136,06	8010 166,96	6181	1611,52	0,26
402 MAATALOUSTYÖNTEKIJÄT JA ELÄINTENHOITAJAT													
MIEHET INDEKSI	99	3802 100,00	4234 111,35	4550 119,67	4733 124,48	4997 131,42	5458 143,55	5699 149,90	5934 156,06	6321 166,26	5131	997,02	0,19
NAISET INDEKSI	189	4090 100,00	4490 109,77	4715 115,28	4810 117,61	5032 123,02	5216 127,53	5422 132,58	5561 135,97	5896 144,17	5056	712,50	0,14
YHTEENSÄ INDEKSI	288	3986 100,00	4423 110,97	4653 116,73	4796 120,32	5032 126,24	5293 132,79	5467 137,16	5735 143,88	6064 152,15	5082	820,51	0,16
40 MAATILATALOUS JA ELÄINTENHOITO													
MIEHET INDEKSI	146	3966 100,00	4500 113,47	4741 119,53	5037 127,01	5410 136,41	5619 141,68	5866 147,90	6169 155,55	6661 167,95	5466	1329,77	0,24
NAISET INDEKSI	191	4092 100,00	4490 109,72	4715 115,23	4810 117,56	5037 123,10	5223 127,66	5426 132,60	5610 137,11	5939 145,15	5071	722,05	0,14
YHTEENSÄ INDEKSI	337	4087 100,00	4494 109,97	4718 115,44	4910 120,15	5154 126,11	5393 131,97	5582 136,59	5859 143,36	6256 153,08	5242	1047,10	0,20
411 TYÖNJOHTAJAT													
MIEHET INDEKSI	33	4677 100,00	4943 105,68	5199 111,16	5488 117,34	5639 120,56	5835 124,76	5974 127,71	6207 132,71	6628 141,71	5570	816,00	0,15
NAISET INDEKSI	31	4300 100,00	4674 108,70	5042 117,26	5401 125,61	5685 132,21	5881 136,78	5960 138,62	6170 143,51	6391 148,65	5480	838,59	0,15
YHTEENSÄ INDEKSI	64	4621 100,00	4874 105,46	5067 109,66	5433 117,56	5639 122,03	5849 126,58	5965 129,07	6170 133,52	6539 141,51	5526	821,65	0,15
412 PUUTARHA- JA PUUSTOTYÖNTEKIJÄT													
NAISET INDEKSI	37	3588 100,00	3719 103,67	4064 113,27	4237 118,08	4458 124,26	4669 130,12	4816 134,23	4907 136,77	5077 141,51	4387	616,29	0,14
YHTEENSÄ INDEKSI	57	3614 100,00	3679 101,82	3795 105,02	4119 113,97	4199 116,18	4440 122,86	4648 128,61	4849 134,19	4991 138,10	4260	567,84	0,13
41 PUUTARHA- JA PUUSTOTYÖ													
MIEHET INDEKSI	53	3679 100,00	3837 104,28	4249 115,49	4634 125,95	4932 134,04	5408 146,99	5639 153,27	5926 161,06	6319 171,74	4987	1016,08	0,20
NAISET INDEKSI	68	3659 100,00	3986 108,95	4404 120,36	4657 127,29	4859 132,79	5042 137,80	5392 147,37	5810 158,80	6146 167,98	4886	905,46	0,19
YHTEENSÄ INDEKSI	121	3679 100,00	3903 106,08	4379 119,01	4658 126,60	4863 132,18	5073 137,88	5518 149,96	5859 159,23	6190 168,24	4930	952,73	0,19
421 ESIMIEHET													
MIEHET	72	4659	5076	5291	5614	5890	6186	6657	7094	8300	6142	1435,39	0,23

TAULUKKO 7.

VALTION TYÖSOPIMUSSUHTEISTEN KOTIMAASSA TOIMIVIEN KUUKAUSIPALKKAISTEN TOIMIHENKILÖIDEN JA TYÖNTEKIJÖIDEN LUKUMÄÄRÄT SEKÄ KOKONAISANSION DESIILIT, KESKIHAJONTA JA VAIHTELUKERROIN AMMATTIRYHMÄN JA SUKUPUOLEN MUKAAN LOKAKUUSSA 1986

AMMATTIRYHMÄ JA SUKUPUOLI	LUKU- MÄÄRÄ	1.DES.	2.DES.	3.DES.	4.DES.	5.DES.	6.DES.	7.DES.	8.DES.	9.DES.	KESKIM. KOK.ANSIO	KESKI- HAJONTA	VAIHTELU KERROIN
INDEKSI		100,00	108,96	113,56	120,50	126,43	132,79	142,89	152,27	178,16			
YHTEENSÄ INDEKSI	99	4603	5046	5281	5446	5662	5943	6250	6874	7771	5964	1335,56	0,22
		100,00	109,61	114,73	118,31	123,00	129,10	135,77	149,33	168,81			
42 RIIISTANHOITO JA METSÄSTYS SEKÄ KALASTUS													
MIEHET INDEKSI	80	4230	4844	5180	5470	5773	6000	6445	6981	8043	5968	1472,45	0,25
		100,00	114,51	122,45	129,30	136,48	141,84	152,35	165,04	190,12			
YHTEENSÄ INDEKSI	109	4411	4769	5154	5347	5578	5807	6092	6742	7701	5822	1360,69	0,23
		100,00	108,10	116,84	121,20	126,44	131,65	138,10	152,84	174,58			
441 TYÖNJOHTAJAT													
MIEHET INDEKSI	375	5180	5489	5713	5788	5958	6170	6195	6422	6684	5941	572,20	0,10
		100,00	105,97	110,30	111,74	115,03	119,12	119,60	123,99	129,05			
NAISET INDEKSI	34	4508	4683	4770	4843	5072	5169	5363	5532	5816	5117	506,14	0,10
		100,00	103,90	105,83	107,44	112,52	114,68	118,98	122,73	129,02			
YHTEENSÄ INDEKSI	409	5032	5380	5608	5736	5958	6017	6195	6422	6684	5873	610,56	0,10
		100,00	106,93	111,45	114,00	118,41	119,58	123,12	127,63	132,84			
44 METSÄTYÖ													
MIEHET INDEKSI	382	5128	5437	5713	5788	5958	6152	6195	6422	6684	5919	593,83	0,10
		100,00	106,02	111,40	112,86	116,18	119,97	120,80	125,23	130,34			
NAISET INDEKSI	34	4508	4683	4770	4843	5072	5169	5363	5532	5816	5117	506,14	0,10
		100,00	103,90	105,83	107,44	112,52	114,68	118,98	122,73	129,02			
YHTEENSÄ INDEKSI	416	4959	5359	5584	5736	5958	6006	6195	6422	6684	5854	626,55	0,11
		100,00	108,06	112,60	115,66	120,14	121,11	124,92	129,50	134,78			
4 MAA- JA METSÄTALOUS, KALASTUSTYÖ													
MIEHET INDEKSI	661	4481	5032	5380	5639	5788	5989	6189	6422	6704	5750	1009,86	0,18
		100,00	112,28	120,06	125,83	129,15	133,63	138,10	143,30	149,60			
NAISET INDEKSI	322	4086	4489	4682	4810	5037	5236	5434	5664	5984	5068	770,59	0,15
		100,00	109,88	114,60	117,74	123,28	128,16	133,02	138,64	146,46			
YHTEENSÄ INDEKSI	983	4288	4720	5037	5337	5550	5766	5988	6195	6631	5527	991,09	0,18
		100,00	110,08	117,47	124,48	129,43	134,49	139,65	144,48	154,65			
KAIVOS-, KIVENLOUHINTA- JA ÖLJYNRIKASTUSTYÖ YM.													
501 KAIVOS-JA LOUHINTATYÖNTEKIJÄT													
MIEHET INDEKSI	62	5303	5500	5597	5699	5828	5921	6044	6358	7213	6000	765,48	0,13
		100,00	103,71	105,54	107,47	109,90	111,64	113,97	119,88	136,00			
YHTEENSÄ INDEKSI	62	5303	5500	5597	5699	5828	5921	6044	6358	7213	6000	765,48	0,13
		100,00	103,71	105,54	107,47	109,90	111,64	113,97	119,88	136,00			
50 KAIVOS- JA LOUHINTATYÖ YM.													
MIEHET INDEKSI	62	5303	5500	5597	5699	5828	5921	6044	6358	7213	6000	765,48	0,13
		100,00	103,71	105,54	107,47	109,90	111,64	113,97	119,88	136,00			
YHTEENSÄ INDEKSI	62	5303	5500	5597	5699	5828	5921	6044	6358	7213	6000	765,48	0,13
		100,00	103,71	105,54	107,47	109,90	111,64	113,97	119,88	136,00			
5 KAIVOS-, KIVENLOUHINTA- JA ÖLJYNRIKASTUSTYÖ YM.													
MIEHET INDEKSI	62	5303	5500	5597	5699	5828	5921	6044	6358	7213	6000	765,48	0,13
		100,00	103,71	105,54	107,47	109,90	111,64	113,97	119,88	136,00			
YHTEENSÄ INDEKSI	62	5303	5500	5597	5699	5828	5921	6044	6358	7213	6000	765,48	0,13
		100,00	103,71	105,54	107,47	109,90	111,64	113,97	119,88	136,00			

TAULUKKO 7.

VALTION TYÖSOPIMUSSUHTEISTEN KOTIMAASSA TOIMIVIEN KUUKAUSIPALKKAISTEN TOIMIHENKILÖIDEN JA TYÖNTEKIJÖIDEN LUKUMÄÄRÄT SEKÄ KOKONAISANSION DESIILIT, KESKIHAJONTA JA VAIHTELUKERROIN AMMATTIRYHMÄN JA SUKUPUOLEN MUKAAN LOKAKUUSSA 1986

AMMATTIRYHMÄ JA SUKUPUOLI	LUKU- MÄÄRÄ	1.DES.	2.DES.	3.DES.	4.DES.	5.DES.	6.DES.	7.DES.	8.DES.	9.DES.	KESKIM. KOK.ANSIO	KESKI- HAJONTA	VAIHTELU KERROIN
KULJETUS- JA LIIKENNETYÖ													
601 KANSIPÄÄLLYSTÖ													
MIEHET	44	6698	7816	8676	9004	9316	10122	11027	11668	12274	9817	2465,36	0,25
INDEKSI		100,00	116,68	129,52	134,42	139,08	151,12	164,63	174,19	183,24			
YHTEENSÄ	44	6698	7816	8676	9004	9316	10122	11027	11668	12274	9817	2465,36	0,25
INDEKSI		100,00	116,68	129,52	134,42	139,08	151,12	164,63	174,19	183,24			
603 KONEPÄÄLLYSTÖ													
MIEHET	42	7953	8320	8623	9478	9892	10431	10750	11461	11883	9810	1842,73	0,19
INDEKSI		100,00	104,61	108,43	119,17	124,38	131,15	135,17	144,11	149,42			
YHTEENSÄ	44	7920	8198	8425	9325	9858	10197	10699	11448	11841	9722	1845,04	0,19
INDEKSI		100,00	103,51	106,37	117,75	124,47	128,75	135,09	144,56	149,51			
60 MERIPÄÄLLYSTÖTYÖ													
MIEHET	89	6491	7989	8484	9069	9533	10122	10785	11498	12024	9669	2272,07	0,23
INDEKSI		100,00	123,08	130,71	139,72	146,87	155,96	166,16	177,15	185,26			
YHTEENSÄ	91	6541	7931	8354	8990	9495	10122	10765	11488	12020	9629	2262,23	0,23
INDEKSI		100,00	121,24	127,71	137,44	145,15	154,74	164,58	175,63	183,75			
611 KANSIMIEHISTÖ SEKÄ PIENTEN ALUSTEN KULJETTAJAT													
MIEHET	218	6064	6568	6901	7117	7332	7589	7891	8554	9367	7603	1358,04	0,18
INDEKSI		100,00	108,30	113,79	117,35	120,90	125,14	130,12	141,06	154,45			
YHTEENSÄ	219	6041	6560	6896	7112	7328	7589	7890	8549	9365	7593	1362,30	0,18
INDEKSI		100,00	108,60	114,16	117,74	121,31	125,63	130,60	141,52	155,02			
612 KONEMIEHISTÖ													
MIEHET	288	5036	5584	5916	6162	6513	6862	7228	7566	8043	6593	1209,28	0,18
INDEKSI		100,00	110,89	117,49	122,37	129,33	136,27	143,53	150,25	159,73			
YHTEENSÄ	290	4969	5564	5916	6158	6487	6860	7216	7563	8039	6581	1213,38	0,18
INDEKSI		100,00	111,96	119,07	123,92	130,54	138,06	145,21	152,20	161,77			
61 KANSI- JA KONEMIEHISTÖTYÖ													
MIEHET	506	5505	5922	6276	6611	6971	7241	7529	7955	8772	7028	1368,94	0,19
INDEKSI		100,00	107,57	114,00	120,08	126,62	131,52	136,75	144,48	159,33			
YHTEENSÄ	509	5496	5918	6246	6605	6957	7233	7527	7952	8714	7017	1373,11	0,20
INDEKSI		100,00	107,69	113,66	120,19	126,59	131,61	136,97	144,70	158,57			
641 MOOTTORIAJONEUVON- JA RAITIOVAUNUNKULJETTAJAT													
MIEHET	2063	5097	5445	5647	5799	5946	6097	6295	6545	6917	6036	1008,01	0,17
INDEKSI		100,00	106,82	110,78	113,77	116,65	119,60	123,49	128,40	135,69			
YHTEENSÄ	2067	5093	5445	5643	5799	5946	6097	6295	6545	6915	6035	1007,81	0,17
INDEKSI		100,00	106,90	110,78	113,86	116,74	119,70	123,59	128,51	135,77			
649 NUUT TIELIIKENNETYÖN AMMATIT													
MIEHET	40	4573	4932	5007	5113	5211	5359	5386	5662	5973	5252	539,32	0,10
INDEKSI		100,00	107,84	109,47	111,80	113,94	117,18	117,76	123,80	130,60			
YHTEENSÄ	40	4573	4932	5007	5113	5211	5359	5386	5662	5973	5252	539,32	0,10
INDEKSI		100,00	107,84	109,47	111,80	113,94	117,18	117,76	123,80	130,60			
64 TIELIIKENNETYÖ													
MIEHET	2103	5057	5419	5617	5794	5928	6086	6282	6532	6908	6021	1006,79	0,17
INDEKSI		100,00	107,15	111,07	114,57	117,23	120,36	124,23	129,18	136,62			
YHTEENSÄ	2107	5057	5418	5617	5794	5928	6085	6282	6532	6908	6020	1006,58	0,17
INDEKSI		100,00	107,14	111,07	114,57	117,23	120,32	124,23	129,18	136,62			

TAULUKKO 7. VALTION TYÖSOPIMUSSUHTEISTEN KOTIMAASSA TOIMIVIEN KUUKAUSIPALKKAISTEN TOIMIHENKILÖIDEN JA TYÖNTEKIJÖIDEN LUKUMÄÄRÄT SEKÄ KOKONAISANSION DESIILIT, KESKIHAJONTA JA VAIHTELUKEROIN AMMATTIRYHMÄN JA SUKUPUOLEN MUKAAN LOKAKUUSSA 1986

AMMATTIRYHMÄ JA SUKUPUOLI	LUKU- MÄÄRÄ	1.DES.	2.DES.	3.DES.	4.DES.	5.DES.	6.DES.	7.DES.	8.DES.	9.DES.	KESKIM. KOK.ANSIO	KESKI- HAJONTA	VAIHTELU KERROIN
65 LIIKENTEEN JOHTO- JA LIIKENNETTÄ PALVELEVA TYÖ													
MIEHET INDEKSI	46	4321	5831	6809	7743	8296	9679	10389	11196	12585	8528	2846,89	0,33
		100,00	134,93	157,57	179,19	191,98	223,98	240,42	259,09	291,25			
YHTEENSÄ INDEKSI	73	4136	4432	5033	6151	6765	7610	8595	10372	11535	7343	2846,96	0,39
		100,00	107,15	121,68	148,71	163,56	183,99	207,80	250,78	278,88			
663 PUHELINVAIHTENHOITAJAT													
NAISET INDEKSI	134	3994	4165	4357	4534	4668	4801	4963	5042	5161	4645	453,33	0,10
		100,00	104,29	109,09	113,53	116,88	120,20	124,26	126,24	129,21			
YHTEENSÄ INDEKSI	135	3994	4128	4357	4510	4668	4801	4957	5042	5159	4640	455,08	0,10
		100,00	103,36	109,09	112,92	116,88	120,20	124,11	126,24	129,18			
669 MUUT POSTI- JA TIETOLIIKENNETYÖN AMMATIT													
NAISET INDEKSI	149	5268	5500	5539	5677	5799	5846	6020	6146	6488	5811	542,77	0,09
		100,00	104,39	105,13	107,75	110,08	110,96	114,27	116,65	123,15			
YHTEENSÄ INDEKSI	157	5268	5539	5539	5735	5799	5863	6047	6210	6528	5891	676,81	0,11
		100,00	105,13	105,13	108,85	110,08	111,29	114,77	117,87	123,91			
66 POSTI- JA TIETOLIIKENNETYÖ													
NAISET INDEKSI	299	4229	4571	4806	5042	5268	5539	5759	5888	6222	5281	795,53	0,15
		100,00	108,09	113,66	119,22	124,58	130,97	136,18	139,24	147,14			
YHTEENSÄ INDEKSI	318	4248	4571	4810	5042	5268	5539	5765	5956	6440	5348	921,79	0,17
		100,00	107,61	113,24	118,68	124,02	130,38	135,70	140,21	151,60			
672 LEHDENJAKAJAT JA SÄHKÖSANOMAN KANTAJAT													
YHTEENSÄ INDEKSI	31	4541	4828	5007	5149	5391	5721	5970	6211	6439	5485	736,48	0,13
		100,00	106,32	110,25	113,38	118,72	125,99	131,47	136,77	141,79			
679 MUUT POSTINKANTOALAN AMMATIT													
MIEHET INDEKSI	48	2889	2968	3176	3220	3257	3325	3456	3788	4209	3556	1279,91	0,36
		100,00	102,74	109,94	111,48	112,75	115,11	119,65	131,13	145,72			
NAISET INDEKSI	82	3005	3320	3679	3778	3919	4153	4458	4494	4748	3957	622,82	0,16
		100,00	110,46	122,43	125,72	130,40	138,21	148,33	149,54	158,00			
YHTEENSÄ INDEKSI	130	2934	3170	3257	3436	3683	3899	4136	4494	4696	3809	937,15	0,25
		100,00	108,06	111,02	117,12	125,55	132,91	140,99	153,19	160,08			
67 POSTINKANTAJAT JA LEHDENJAKAJAT													
MIEHET INDEKSI	59	2889	2997	3218	3257	3369	3500	3902	4706	5714	3919	1431,57	0,37
		100,00	103,76	111,40	112,75	116,65	121,17	135,09	162,92	197,82			
NAISET INDEKSI	102	3170	3500	3718	3912	4192	4494	4634	4899	5403	4254	872,04	0,20
		100,00	110,41	117,29	123,42	132,25	141,76	146,18	154,54	170,45			
YHTEENSÄ INDEKSI	161	2968	3218	3401	3679	3899	4283	4494	4826	5413	4131	1117,67	0,27
		100,00	108,44	114,61	123,99	131,39	144,33	151,44	162,63	182,39			
692 KANAVAN- JA LOSSINHOITAJAT, SATAMAVARTIJAT													
MIEHET INDEKSI	289	6226	6598	6864	7090	7241	7417	7656	7890	8450	7305	895,54	0,12
		100,00	105,97	110,25	113,88	116,30	119,12	122,97	126,72	135,72			
YHTEENSÄ INDEKSI	299	6191	6573	6819	7083	7226	7394	7644	7865	8369	7279	901,95	0,12
		100,00	106,17	110,14	114,41	116,72	119,42	123,47	127,04	135,17			
699 MUUT KULJETUS- JA LIIKENNETYÖN AMMATIT													
MIEHET INDEKSI	51	4295	4928	5542	6031	7126	7376	7641	8180	8384	6639	1603,39	0,24
		100,00	114,72	129,02	140,41	165,90	171,72	177,89	190,45	195,19			

TAULUKKO 7. VALTION TYÖSOPIMUSSUHTEISTEN KOTIMAASSA TOIMIVIEN KUUKAUSIPALKKAISTEN TOIMIHENKILÖIDEN JA TYÖNTEKIJÖIDEN LUKUMAARAT SEKÄ KOKONAISANSION DESIILIT, KESKIHAJONTA JA VAIHTELUKERROIN AMMATTIRYHMÄN JA SUKUPUOLEN MUKAAN LOKAKUUSSA 1986

AMMATTIRYHMÄ JA SUKUPUOLI	LUKU- MÄÄRÄ	1.DES.	2.DES.	3.DES.	4.DES.	5.DES.	6.DES.	7.DES.	8.DES.	9.DES.	KESKIM. KOK.ANSIO	KESKI- HAJONTA	VAIHTELU KERROIN
YHTEENSÄ INDEKSI	58	4302	4791	5222	5779	6516	7298	7504	7971	8337	6434	1615.41	0.25
		100,00	111,36	121,39	134,33	151,45	169,64	174,42	185,28	193,77			
69 MUU KULJETUS- JA LIIKENNETYÖ													
MIEHET INDEKSI	340	5934	6480	6785	7076	7234	7417	7654	7935	8404	7205	1056.97	0.15
		100,00	109,20	114,34	119,24	121,90	124,98	128,98	133,71	141,62			
YHTEENSÄ INDEKSI	357	5805	6435	6715	7015	7198	7378	7620	7900	8354	7142	1093.78	0.15
		100,00	110,85	115,67	120,84	123,99	127,09	131,26	136,08	143,91			
6 KULJETUS- JA LIIKENNETYÖ													
MIEHET INDEKSI	3164	5057	5494	5736	5928	6146	6409	6745	7219	7963	6413	1456.27	0.23
		100,00	108,65	113,43	117,23	121,53	126,74	133,38	142,76	157,48			
NAISET INDEKSI	455	3899	4256	4530	4801	5037	5271	5578	5849	6295	5096	1007.17	0.20
		100,00	109,14	116,18	123,12	129,18	135,19	143,05	150,01	161,45			
YHTEENSÄ INDEKSI	3619	4762	5300	5595	5828	6030	6282	6598	7083	7849	6248	1473.83	0.24
		100,00	111,29	117,49	122,38	126,62	131,92	138,54	148,74	164,81			
TEOLLINEN TYÖ 1. KONEENHOITO YMS.													
751 KONEENASETTAJAT, KONEISTAJAT JA TYÖKALUNTEKIJÄT													
MIEHET INDEKSI	47	4035	4748	5197	5787	5922	6507	7777	8241	8462	6343	1743.89	0.27
		100,00	117,67	128,81	143,42	146,79	161,27	192,75	204,26	209,72			
YHTEENSÄ INDEKSI	47	4035	4748	5197	5787	5922	6507	7777	8241	8462	6343	1743.89	0.27
		100,00	117,67	128,81	143,42	146,79	161,27	192,75	204,26	209,72			
752 KONEENASENTAJAT YM.													
MIEHET INDEKSI	1036	5440	5736	5893	6036	6152	6321	6511	6938	7696	6344	961.13	0.15
		100,00	105,43	108,32	110,95	113,08	116,18	119,67	127,53	141,45			
YHTEENSÄ INDEKSI	1037	5440	5736	5893	6036	6152	6318	6509	6937	7695	6342	962.97	0.15
		100,00	105,44	108,33	110,96	113,09	116,15	119,65	127,52	141,45			
753 KONEEN- JA MOOTTORINKORJAAJAT													
MIEHET INDEKSI	734	4579	5039	5471	5755	6018	6345	6747	7200	7697	6147	1290.77	0.21
		100,00	110,04	119,48	125,67	131,42	138,57	147,33	157,24	168,09			
NAISET INDEKSI	105	4083	4331	4499	4594	4594	4699	4786	4786	5103	4611	420.25	0.09
		100,00	106,08	110,19	112,52	112,52	115,08	117,23	117,23	124,98			
YHTEENSÄ INDEKSI	839	4448	4759	5113	5511	5834	6115	6595	7025	7647	5955	1318.32	0.22
		100,00	106,98	114,94	123,89	131,15	137,47	148,26	157,92	171,91			
755 PUTKITYÖNTEKIJÄT													
MIEHET INDEKSI	64	5018	5622	5795	5878	6003	6083	6269	6456	7085	6069	938.41	0.15
		100,00	112,04	115,49	117,15	119,64	121,24	124,93	128,66	141,20			
YHTEENSÄ INDEKSI	64	5018	5622	5795	5878	6003	6083	6269	6456	7085	6069	938.41	0.15
		100,00	112,04	115,49	117,15	119,64	121,24	124,93	128,66	141,20			
756 HITSAAJAT JA KAASULEIKKAAJAT													
MIEHET INDEKSI	135	5082	5704	5753	5890	5994	6097	6183	6326	6526	5966	713.86	0.12
		100,00	112,24	113,20	115,89	117,94	119,96	121,65	124,48	128,40			
YHTEENSÄ INDEKSI	135	5082	5704	5753	5890	5994	6097	6183	6326	6526	5966	713.86	0.12
		100,00	112,24	113,20	115,89	117,94	119,96	121,65	124,48	128,40			
75 KONEPAJA- JA RAKENNUSMETALLITYÖ													
MIEHET INDEKSI	2040	4937	5528	5776	5940	6103	6295	6542	6967	7677	6238	1107.06	0.18
		100,00	111,96	117,00	120,32	123,61	127,51	132,51	141,13	155,50			

TAULUKKO 7.

VALTION TYÖSOPIMUSSUHTEISTEN KOTIMAASSA TOIMIVIEN KUUKAUSIPALKKAISTEN TOIMIHENKILÖIDEN JA TYÖNTEKIJÖIDEN LUKUMÄÄRÄT SEKÄ KOKONAISANSION DESIILLIT, KESKIHAJONTA JA VAIHTELUKERROIN AMMATTIRYHMÄN JA SUKUPUOLEN MUKAAN LOKAKUUSSA 1986

AMMATTIRYHMÄ JA SUKUPUOLI	LUKU- MÄÄRÄ	1.DES.	2.DES.	3.DES.	4.DES.	5.DES.	6.DES.	7.DES.	8.DES.	9.DES.	KESKIM. KOK.ANSIO	KESKI- HAJONTA	VAIHTELU KERROIN
NAISET	106	4087	4313	4499	4594	4594	4685	4779	4786	5103	4607	420,12	0,09
INDEKSI		100,00	105,54	110,06	112,40	112,40	114,64	116,93	117,10	124,84			
YHTEENSÄ INDEKSI	2146	4724	5349	5690	5893	6066	6232	6480	6936	7643	6157	1139,55	0,19
		100,00	113,21	120,44	124,73	128,40	131,92	137,16	146,81	161,77			
761 SÄHKÖASENTAJAT													
MIEHET	463	5439	5800	6063	6388	6644	6929	7387	7795	8430	6810	1181,41	0,17
INDEKSI		100,00	106,64	111,47	117,46	122,16	127,40	135,83	143,32	154,99			
YHTEENSÄ INDEKSI	467	5429	5787	6060	6347	6631	6902	7387	7776	8419	6796	1187,64	0,17
		100,00	106,60	111,63	116,92	122,14	127,12	136,07	143,23	155,08			
764 TELE- JA ELEKTRONIIKKA-ASENTAJAT													
MIEHET	102	5091	5332	5654	5886	6464	6758	7076	8162	8718	6662	1477,95	0,22
INDEKSI		100,00	104,73	111,07	115,62	126,97	132,75	139,00	160,32	171,24			
YHTEENSÄ INDEKSI	104	5048	5328	5647	5870	6409	6758	7076	8087	8697	6632	1479,19	0,22
		100,00	105,55	111,86	116,28	126,96	133,87	140,17	160,19	172,27			
765 PUHELIN- JA LINJA-ASENTAJAT													
MIEHET	100	4888	5364	5514	5707	5887	6109	6400	6667	7155	6127	1304,85	0,21
INDEKSI		100,00	109,75	112,81	116,77	120,44	124,98	130,93	136,41	146,37			
YHTEENSÄ INDEKSI	103	4888	5349	5478	5683	5887	6057	6345	6663	7078	6101	1294,89	0,21
		100,00	109,43	112,08	116,26	120,44	123,92	129,82	136,32	144,80			
766 SÄHKÖ- JA TELETEKNISTEN TUOTTEIDEN KOKOOJAT													
MIEHET	57	5617	5966	6239	6242	6474	6718	7007	7243	7559	6603	806,43	0,12
INDEKSI		100,00	106,23	111,07	111,14	115,26	119,60	124,76	128,96	134,58			
YHTEENSÄ INDEKSI	57	5617	5966	6239	6242	6474	6718	7007	7243	7559	6603	806,43	0,12
		100,00	106,23	111,07	111,14	115,26	119,60	124,76	128,96	134,58			
769 MUUT SÄHKÖTYÖN AMMATIT													
MIEHET	90	4018	4237	4418	4501	4687	4844	4912	5032	5193	4643	434,12	0,09
INDEKSI		100,00	105,44	109,97	112,02	116,65	120,56	122,26	125,23	129,24			
NAISET	60	4342	4472	4631	4682	4729	4866	4912	5052	5087	4736	310,56	0,07
INDEKSI		100,00	102,99	106,66	107,84	108,93	112,08	113,14	116,36	117,18			
YHTEENSÄ INDEKSI	150	4130	4363	4494	4631	4715	4844	4912	5047	5123	4680	390,97	0,08
		100,00	105,65	108,82	112,13	114,17	117,29	118,95	122,20	124,05			
76 SÄHKÖTYÖ													
MIEHET	812	4888	5332	5708	5988	6304	6649	6963	7522	8345	6452	1340,52	0,21
INDEKSI		100,00	109,09	116,78	122,51	128,98	136,03	142,46	153,89	170,73			
NAISET	69	4376	4512	4631	4715	4791	4912	5039	5052	5123	4794	371,16	0,08
INDEKSI		100,00	103,11	105,82	107,75	109,48	112,25	115,14	115,44	117,07			
YHTEENSÄ INDEKSI	881	4701	5076	5492	5863	6170	6526	6840	7441	8244	6323	1365,81	0,22
		100,00	107,97	116,84	124,73	131,26	138,82	145,50	158,30	175,38			
770 PUUTYÖNTEKIJÄT YM.													
MIEHET	219	4653	5123	5491	5662	5805	5916	6060	6471	7529	5906	1148,90	0,19
INDEKSI		100,00	110,10	118,01	121,68	124,76	127,14	130,24	139,07	161,80			
YHTEENSÄ INDEKSI	219	4653	5123	5491	5662	5805	5916	6060	6471	7529	5906	1148,90	0,19
		100,00	110,10	118,01	121,68	124,76	127,14	130,24	139,07	161,80			
77 PUUTYÖ													
MIEHET	219	4653	5123	5491	5662	5805	5916	6060	6471	7529	5906	1148,90	0,19
INDEKSI		100,00	110,10	118,01	121,68	124,76	127,14	130,24	139,07	161,80			
YHTEENSÄ	219	4653	5123	5491	5662	5805	5916	6060	6471	7529	5906	1148,90	0,19

TAULUKKO 7.

VALTION TYÖSOPIMUSSUHTEISTEN KOTIMAASSA TOIMIVIEN KUUKAUSIPALKKAISTEN TOIMIHENKILÖIDEN JA TYÖNTEKIJÖIDEN LUKUMÄÄRÄT SEKÄ KOKONAISANSION DESIILIT, KESKIHAJONTA JA VAIHTELUKERROIN AMMATTIRYHMÄN JA SUKUPUOLEN MUKAAN LOKAKUUSSA 1986

AMMATTIRYHMÄ JA SUKUPUOLI	LUKU- MÄÄRÄ	1.DES.	2.DES.	3.DES.	4.DES.	5.DES.	6.DES.	7.DES.	8.DES.	9.DES.	KESKIM. KOK.ANSIO	KESKI- HAJONTA	VAIHTELU KERROIN
INDEKSI		100,00	110,10	118,01	121,68	124,76	127,14	130,24	139,07	161,80			
780 MAALAUUS- JA LATTIANPÄÄLLYSTYSTYÖNTEKIJÄT YM.													
MIEHET INDEKSI	75	5242 100,00	5348 102,02	5489 104,71	5653 107,84	5742 109,53	5878 112,13	5994 114,34	6164 117,59	6598 125,86	5819	643,77	0,11
YHTEENSÄ INDEKSI	78	5162 100,00	5348 103,60	5478 106,12	5631 109,09	5736 111,12	5847 113,26	5989 116,01	6164 119,41	6564 127,16	5803	637,84	0,11
78 MAALAUUS- JA LATTIANPÄÄLLYSTYSTYÖ													
MIEHET INDEKSI	75	5242 100,00	5348 102,02	5489 104,71	5653 107,84	5742 109,53	5878 112,13	5994 114,34	6164 117,59	6598 125,86	5819	643,77	0,11
YHTEENSÄ INDEKSI	78	5162 100,00	5348 103,60	5478 106,12	5631 109,09	5736 111,12	5847 113,26	5989 116,01	6164 119,41	6564 127,16	5803	637,84	0,11
791 RADANRAKENNUS- JA KUNNOSSAPITOTYÖ													
MIEHET INDEKSI	131	5195 100,00	5408 104,09	5539 106,61	5544 106,72	5589 107,57	5686 109,44	5827 112,16	6076 116,95	6851 131,86	5885	904,70	0,15
YHTEENSÄ INDEKSI	131	5195 100,00	5408 104,09	5539 106,61	5544 106,72	5589 107,57	5686 109,44	5827 112,16	6076 116,95	6851 131,86	5885	904,70	0,15
792 MUU MAA- JA VESIRAKENNUS JA KUNNOSSAPITOTYÖ													
MIEHET INDEKSI	753	4377 100,00	5003 114,30	5156 117,80	5204 118,90	5321 121,58	5353 122,31	5489 125,41	5673 129,62	5895 134,69	5295	610,01	0,12
YHTEENSÄ INDEKSI	766	4379 100,00	5000 114,19	5155 117,74	5200 118,77	5321 121,53	5348 122,14	5489 125,36	5669 129,47	5892 134,55	5292	607,32	0,11
7931 KIRVESMIEHET													
MIEHET INDEKSI	44	5448 100,00	5544 101,77	5583 102,48	5623 103,22	5753 105,60	5839 107,19	5949 109,19	6227 114,30	6556 120,35	5939	667,23	0,11
YHTEENSÄ INDEKSI	44	5448 100,00	5544 101,77	5583 102,48	5623 103,22	5753 105,60	5839 107,19	5949 109,19	6227 114,30	6556 120,35	5939	667,23	0,11
793 TALONRAKENNUSTYÖ													
MIEHET INDEKSI	59	5430 100,00	5538 101,98	5584 102,84	5634 103,75	5776 106,37	5845 107,65	6032 111,09	6229 114,72	6526 120,18	5927	640,59	0,11
YHTEENSÄ INDEKSI	59	5430 100,00	5538 101,98	5584 102,84	5634 103,75	5776 106,37	5845 107,65	6032 111,09	6229 114,72	6526 120,18	5927	640,59	0,11
798 RAKENNUSTYÖN APUTYÖNTEKIJÄT													
MIEHET INDEKSI	44	4590 100,00	4806 104,70	4913 107,03	5069 110,43	5407 117,80	5741 125,07	6037 131,52	6311 137,48	6663 145,16	5540	914,92	0,17
YHTEENSÄ INDEKSI	45	4557 100,00	4791 105,13	4902 107,57	5034 110,46	5306 116,42	5739 125,92	6030 132,31	6304 138,33	6618 145,21	5517	917,52	0,17
799 MUUT RAKENNUSTYÖN AMMATIT													
MIEHET INDEKSI	140	5034 100,00	5169 102,69	5255 104,39	5327 105,81	5541 110,08	5785 114,91	6223 123,61	6380 126,74	6902 137,09	5799	854,16	0,15
YHTEENSÄ INDEKSI	143	5023 100,00	5169 102,92	5255 104,62	5327 106,06	5533 110,16	5758 114,65	6210 123,64	6372 126,86	6868 136,75	5779	863,74	0,15
79 RAKENNUSTYÖ													
MIEHET INDEKSI	1127	4704 100,00	5092 108,26	5175 110,01	5306 112,79	5353 113,81	5517 117,28	5639 119,89	5828 123,91	6285 133,62	5469	742,48	0,14
YHTEENSÄ INDEKSI	1144	4682 100,00	5092 108,77	5175 110,53	5300 113,21	5351 114,29	5500 117,48	5634 120,33	5823 124,37	6270 133,92	5462	741,36	0,14

TAULUKKO 7.

VALTION TYÖSOPIMUSSUHTEISTEN KOTIMAASSA TOIMIVIEN KUUKAUSIPALKKAISTEN TOIMIHENKILÖIDEN JA TYÖNTEKIJÖIDEN LUKUMÄÄRÄT SEKÄ KOKONAISANSION DESIILIT, KESKIHAJONTA JA VAIHTELUKERROIN AMMATTIRYHMÄN JA SUKUPUOLEN MUKAAN LOKAKUUSSA 1986

AMMATTIRYHMÄ JA SUKUPUOLI	LUKU- MÄÄRÄ	1.DES.	2.DES.	3.DES.	4.DES.	5.DES.	6.DES.	7.DES.	8.DES.	9.DES.	KESKIM. KOK.ANSIO	KESKI- HAJONTA	VAIHTELU KERROIN
7 TEOLLINEN TYÖ 1, KONEENHOITO YMS.													
MIEHET INDEKSI	4303	4858	5200	5451	5685	5887	6099	6371	6785	7597	6048	1133,52	0,19
		100,00	107,06	112,21	117,02	121,19	125,55	131,15	139,68	156,39			
NAISET INDEKSI	219	4108	4432	4546	4631	4715	4786	4912	5103	5316	4728	488,94	0,10
		100,00	107,87	110,67	112,73	114,77	116,51	119,58	124,21	129,41			
YHTEENSÄ INDEKSI	4522	4701	5138	5359	5622	5834	6060	6332	6738	7529	5984	1146,52	0,19
		100,00	109,30	114,00	119,60	124,11	128,92	134,70	143,33	160,16			
TEOLLINEN TYÖ 2, KONEENHOITO YMS.													
803 PAINAJAT													
MIEHET INDEKSI	33	4696	4936	5173	5438	5440	5612	5882	5999	6548	5642	860,75	0,15
		100,00	105,12	110,16	115,80	115,84	119,51	125,26	127,75	139,43			
NAISET INDEKSI	45	4767	4984	5232	5261	5353	5440	5440	5522	6012	5381	626,50	0,12
		100,00	104,55	109,75	110,35	112,30	114,11	114,11	115,84	126,11			
YHTEENSÄ INDEKSI	78	4717	4936	5180	5322	5440	5440	5522	5875	6384	5491	740,92	0,13
		100,00	104,64	109,80	112,82	115,32	115,32	117,06	124,55	135,34			
80 GRAAFINEN TYÖ													
MIEHET INDEKSI	58	4696	5132	5439	5485	5881	6146	6413	7336	9361	6270	1604,71	0,26
		100,00	109,29	115,82	116,79	125,23	130,87	136,56	156,21	199,33			
NAISET INDEKSI	96	4136	4595	4892	5154	5298	5356	5440	5696	6386	5370	1360,73	0,25
		100,00	111,10	118,28	124,61	128,08	129,49	131,52	137,73	154,40			
YHTEENSÄ INDEKSI	154	4335	4750	5065	5238	5437	5450	5855	6318	7437	5709	1516,67	0,27
		100,00	109,58	116,84	120,82	125,42	125,71	135,05	145,73	171,55			
871 NOSTURIN KULJETTAJAT YM.													
MIEHET INDEKSI	32	5893	6030	6167	6313	6664	7034	7237	7692	8132	6899	1004,99	0,15
		100,00	102,32	104,64	107,11	113,08	119,35	122,80	130,51	137,99			
YHTEENSÄ INDEKSI	32	5893	6030	6167	6313	6664	7034	7237	7692	8132	6899	1004,99	0,15
		100,00	102,32	104,64	107,11	113,08	119,35	122,80	130,51	137,99			
872 RAKENNUSKONEEN KULJETTAJAT YM.													
MIEHET INDEKSI	1058	5602	5765	5899	6004	6115	6284	6467	6765	7299	6308	754,87	0,12
		100,00	102,91	105,31	107,19	109,17	112,19	115,45	120,77	130,30			
YHTEENSÄ INDEKSI	1058	5602	5765	5899	6004	6115	6284	6467	6765	7299	6308	754,87	0,12
		100,00	102,91	105,31	107,19	109,17	112,19	115,45	120,77	130,30			
87 TYÖKONEIDEN KÄYTTÖ													
MIEHET INDEKSI	1119	5572	5749	5893	6006	6115	6289	6472	6772	7343	6311	774,46	0,12
		100,00	103,18	105,76	107,79	109,75	112,86	116,16	121,53	131,78			
YHTEENSÄ INDEKSI	1119	5572	5749	5893	6006	6115	6289	6472	6772	7343	6311	774,46	0,12
		100,00	103,18	105,76	107,79	109,75	112,86	116,16	121,53	131,78			
802 VARASTOTYÖNTEKIJÄT													
MIEHET INDEKSI	642	3915	4202	4418	4594	4720	4916	5216	5589	5940	4925	951,11	0,19
		100,00	107,33	112,86	117,35	120,56	125,57	133,24	142,76	151,74			
NAISET INDEKSI	265	3841	4097	4313	4499	4594	4677	4801	5014	5237	4594	556,02	0,12
		100,00	106,66	112,30	117,12	119,60	121,77	124,98	130,54	136,34			
YHTEENSÄ INDEKSI	907	3915	4181	4375	4544	4677	4834	5052	5419	5823	4828	867,63	0,18
		100,00	106,79	111,76	116,07	119,48	123,49	129,05	138,43	148,74			

TAULUKKO 7.

VALTION TYÖSOPIMUSSUHTEISTEN KOTIMAASSA TOIMIVIEN KUUKAUSIPALKKAISTEN TOIMIHENKILÖIDEN JA TYÖNTEKIJÖIDEN LUKUMÄÄRÄT SEKÄ KOKONAISANSION DESIILIT, KESKIHAJONTA JA VAIHTELUKERROIN AMMATTIRYHMÄN JA SUKUPUOLEN MUKAAN LOKAKUUSSA 1986

AMMATTIRYHMÄ JA SUKUPUOLI	LUKU- MÄÄRÄ	1.DES.	2.DES.	3.DES.	4.DES.	5.DES.	6.DES.	7.DES.	8.DES.	9.DES.	KESKIM. KOK.ANSIO	KESKI- HAJONTA	VAIHTELU KERROIN
88 PAKKAUS- VARASTO- JA KUORMAUSTYÖ													
MIEHET INDEKSI	657	3915 100,00	4211 107,56	4418 112,86	4603 117,59	4724 120,68	4921 125,70	5216 133,24	5589 142,76	5940 151,74	4928	944,77	0,19
NAISET INDEKSI	279	3875 100,00	4122 106,37	4357 112,43	4499 116,09	4594 118,55	4715 121,68	4846 125,06	5050 130,33	5261 135,77	4616	567,01	0,12
YHTEENSÄ INDEKSI	936	3915 100,00	4190 107,04	4414 112,75	4557 116,42	4682 119,60	4834 123,49	5052 129,05	5418 138,40	5823 148,74	4835	861,50	0,18
8 TEOLLINEN TYÖ 2. KONEENHOITO YMS.													
MIEHET INDEKSI	1858	4329 100,00	4815 111,23	5342 123,39	5662 130,79	5852 135,17	6026 139,19	6202 143,26	6487 149,84	7069 163,30	5803	1098,85	0,19
NAISET INDEKSI	402	3846 100,00	4155 108,01	4414 114,75	4568 118,76	4680 121,66	4830 125,57	5046 131,19	5238 136,17	5522 143,56	4783	894,64	0,19
YHTEENSÄ INDEKSI	2260	4215 100,00	4594 108,98	4912 116,53	5362 127,19	5679 134,72	5896 139,86	6103 144,77	6377 151,29	6915 164,05	5622	1134,47	0,20
PALVELUTYÖ YM.													
9013 PALOMIEHET													
MIEHET INDEKSI	30	6588 100,00	7087 107,57	7205 109,36	7627 115,78	7974 121,05	8209 124,61	8519 129,30	9242 140,28	9481 143,91	8022	1189,80	0,15
YHTEENSÄ INDEKSI	30	6588 100,00	7087 107,57	7205 109,36	7627 115,78	7974 121,05	8209 124,61	8519 129,30	9242 140,28	9481 143,91	8022	1189,80	0,15
901 PALOMIEHET													
MIEHET INDEKSI	37	6569 100,00	7107 108,19	7296 111,07	7903 120,31	8180 124,53	8558 130,28	9370 142,65	9574 145,75	10648 162,09	8455	1631,41	0,19
YHTEENSÄ INDEKSI	37	6569 100,00	7107 108,19	7296 111,07	7903 120,31	8180 124,53	8558 130,28	9370 142,65	9574 145,75	10648 162,09	8455	1631,41	0,19
906 MUUT VARTIJAT (SIVIILITEHTÄVÄT)													
MIEHET INDEKSI	103	4275 100,00	4893 114,47	5194 121,51	5515 129,02	5916 138,40	6140 143,62	6554 153,33	6922 161,93	7986 186,82	5965	1316,80	0,22
YHTEENSÄ INDEKSI	114	4251 100,00	4894 115,14	5235 123,17	5543 130,41	5943 139,82	6217 146,27	6547 154,02	6934 163,13	7963 187,35	5965	1303,79	0,22
909 MUUT VARTIOINTI- JA SUOJELUTYÖN AMMATIT													
NAISET INDEKSI	35	4370 100,00	4501 102,99	4617 105,65	4696 107,47	4820 110,30	4866 111,35	4868 111,40	5087 116,42	5719 130,87	4925	687,67	0,14
YHTEENSÄ INDEKSI	54	4370 100,00	4598 105,21	4748 108,65	4864 111,30	4954 113,37	5087 116,42	5652 129,34	6121 140,07	6665 152,52	5280	876,11	0,17
90 SIVIILIVARTIOINTI- JA SUOJELUTYÖ													
MIEHET INDEKSI	161	4508 100,00	5162 114,51	5535 122,80	5938 131,73	6257 138,82	6658 147,70	7072 156,89	7965 176,70	8833 195,97	6527	1702,54	0,26
NAISET INDEKSI	46	4354 100,00	4536 104,17	4636 106,46	4805 110,36	4866 111,75	4892 112,36	5087 116,84	6148 141,20	6895 158,36	5174	947,75	0,18
YHTEENSÄ INDEKSI	207	4372 100,00	4820 110,25	5106 116,79	5552 127,00	5976 136,70	6333 144,87	6802 155,58	7392 169,08	8416 192,51	6227	1663,01	0,27
911 SUURTALOUSTEN HOITAJAT YM.													
NAISET INDEKSI	740	4535 100,00	4762 105,02	4982 109,86	5087 112,19	5227 115,26	5332 117,59	5494 121,17	5682 125,29	6186 136,41	5310	785,57	0,15
YHTEENSÄ INDEKSI	745	4535 100,00	4762 105,02	4982 109,86	5087 112,19	5227 115,26	5332 117,59	5494 121,17	5682 125,29	6183 136,34	5311	783,56	0,15

TAULUKKO 7.

VALTION TYÖSOPIMUSSUHTEISTEN KOTIMAASSA TOIMIVIEN KUUKAUSIPALOKAISTEN TOIMIHENKILÖIDEN JA TYÖNTEKIJÖIDEN LUKUMÄÄRÄT SEKÄ KOKONAISANSION DESIILIT, KESKIRAJONTA JA VAIHTELUKERROIN AMMATTIRYHMÄN JA SUKUPUOLEN MUKAAN LOKAKUUSSA 1986

AMMATTIRYHMÄ JA SUKUPUOLI	LUKU- MÄÄRÄ	1.DES.	2.DES.	3.DES.	4.DES.	5.DES.	6.DES.	7.DES.	8.DES.	9.DES.	KESKIM. KOK.ANSIO	KESKI- HAJONTA	VAIHTELU KERROIN
912 KOKIT, KEITÄJÄT JA KYLMÄKÖT													
MIEHET	37	4673	4796	5278	5882	6964	7216	7608	7932	8413	6576	1631,89	0,25
INDEKSI		100,00	102,64	112,95	125,87	149,03	154,42	162,81	169,74	180,04			
NAISET	456	4191	4445	4668	4710	4863	4947	5007	5198	5916	4996	894,68	0,18
INDEKSI		100,00	106,05	111,37	112,38	116,03	118,02	119,45	124,02	141,16			
YHTEENSÄ	493	4203	4454	4673	4710	4898	4977	5095	5401	6454	5115	1052,97	0,21
INDEKSI		100,00	105,97	111,18	112,08	116,53	118,41	121,24	128,51	153,57			
913 KEITTIÖAPULAISET YM													
MIEHET	36	3729	3815	4070	4127	4519	4699	5221	6215	6555	4854	1116,19	0,23
INDEKSI		100,00	102,29	109,13	110,65	121,17	126,00	140,00	166,66	175,77			
NAISET	1360	3795	3988	4182	4344	4458	4617	4772	5007	5467	4594	746,89	0,16
INDEKSI		100,00	105,07	110,19	114,45	117,47	121,65	125,73	131,92	144,05			
YHTEENSÄ	1396	3795	3982	4182	4344	4458	4617	4777	5012	5516	4601	759,22	0,17
INDEKSI		100,00	104,92	110,19	114,45	117,47	121,65	125,86	132,05	145,34			
914 TARJOILUTYÖ SEKÄ HOTELLI- JA RAVINTOLAPALVELUTYÖ													
YHTEENSÄ	31	4786	5175	5364	5482	5690	6250	6632	6872	7135	6020	1261,15	0,21
INDEKSI		100,00	108,11	112,08	114,53	118,89	130,58	138,57	143,58	149,06			
91 HOTELLI-, RAVINTOLA- JA SUURTALOUSTYÖ													
MIEHET	82	3911	4231	4673	4947	5443	5994	6600	7409	7949	5798	1661,12	0,29
INDEKSI		100,00	108,20	119,48	126,50	139,17	153,27	168,78	189,46	203,26			
NAISET	2583	3946	4224	4417	4612	4762	4943	5123	5375	5905	4883	852,47	0,17
INDEKSI		100,00	107,04	111,94	116,88	120,68	125,27	129,82	136,21	149,63			
YHTEENSÄ	2665	3946	4224	4436	4617	4762	4959	5138	5407	5982	4911	901,78	0,18
INDEKSI		100,00	107,04	112,41	117,00	120,68	125,67	130,21	137,03	151,59			
931 KIINTEISTÖTYÖNTEKIJÄT													
MIEHET	937	4366	4696	4935	5155	5311	5550	5834	6232	6776	5529	1096,33	0,20
INDEKSI		100,00	107,57	113,04	118,09	121,65	127,12	133,64	142,76	155,21			
NAISET	120	4226	4555	4706	4808	4949	5049	5169	5337	5756	4966	539,26	0,11
INDEKSI		100,00	107,79	111,35	113,77	117,12	119,48	122,32	126,30	136,21			
YHTEENSÄ	1057	4366	4682	4910	5087	5242	5494	5770	6158	6667	5465	1063,07	0,19
INDEKSI		100,00	107,25	112,48	116,53	120,08	125,86	132,18	141,06	152,71			
9321 SIIVOUSTYÖN JOHTAJAT													
NAISET	238	4609	4749	4854	4990	5198	5321	5539	5662	5922	5228	691,63	0,13
INDEKSI		100,00	103,04	105,31	108,26	112,77	115,45	120,17	122,84	128,49			
YHTEENSÄ	244	4612	4762	4861	4992	5227	5380	5539	5666	5937	5239	690,58	0,13
INDEKSI		100,00	103,25	105,39	108,23	113,33	116,66	120,09	122,85	128,74			
9322 SIIVOOJAT													
NAISET	3813	3899	4136	4344	4440	4562	4696	4801	4962	5180	4577	543,04	0,12
INDEKSI		100,00	106,08	111,40	113,88	117,00	120,44	123,12	127,25	132,84			
YHTEENSÄ	3834	3899	4136	4339	4440	4562	4696	4796	4962	5180	4575	549,68	0,12
INDEKSI		100,00	106,08	111,29	113,88	117,00	120,44	123,00	127,25	132,84			
932 SIIVOOJAT JA SIIVOUSTYÖNJOHTAJAT													
NAISET	4051	3899	4144	4344	4503	4599	4724	4844	5002	5253	4615	573,61	0,12
INDEKSI		100,00	106,29	111,40	115,48	117,94	121,17	124,23	128,27	134,72			
YHTEENSÄ	4078	3899	4144	4344	4494	4594	4724	4844	5006	5253	4615	580,73	0,13
INDEKSI		100,00	106,29	111,40	115,26	117,82	121,17	124,23	128,39	134,72			
939 MUUT KIINTEISTÖNHOITO- JA SIIVOUSTYÖN AMMATIT													
MIEHET	52	5335	5617	5799	5958	5994	6165	6422	6473	7339	6127	661,79	0,11
INDEKSI		100,00	105,28	108,71	111,68	112,36	115,57	120,38	121,34	137,58			
YHTEENSÄ	52	5335	5617	5799	5958	5994	6165	6422	6473	7339	6127	661,79	0,11

TAULUKKO 7.

VALTION TYÖSOPIMUSSUHTEISTEN KOTIMAASSA TOIMIVIEN KUUKAUSIPALKKAISTEN TOIMIHENKILÖIDEN JA TYÖNTEKIJÖIDEN LUKUMÄÄRÄT SEKÄ KOKONAISANSION DESIILIT, KESKIHAJONTA JA VAIHTELUKERROIN AMMATTIRYHMÄN JA SUKUPUOLEN MUKAAN LOKAKUUSSA 1986

AMMATTIRYHMÄ JA SUKUPUOLI	LUKU- MÄÄRÄ	1.DES.	2.DES.	3.DES.	4.DES.	5.DES.	6.DES.	7.DES.	8.DES.	9.DES.	KESKIM. KOK.ANSIO	KESKI- HAJONTA	VAIHTELU KERROIN
INDEKSI		100,00	105,28	108,71	111,68	112,36	115,57	120,38	121,34	137,58			
93 KIINTEISTÖNHOITO JA SIIVOUSTYÖ													
MIEHET	1016	4326	4682	4940	5159	5359	5584	5875	6240	6785	5534	1102,36	0,20
INDEKSI		100,00	108,22	114,18	119,24	123,86	129,06	135,80	144,24	156,82			
NAISET	4171	3903	4144	4344	4512	4612	4724	4859	5007	5258	4625	575,57	0,12
INDEKSI		100,00	106,18	111,29	115,60	118,18	121,05	124,48	128,27	134,72			
YHTEENSÄ	5187	3946	4224	4432	4562	4706	4834	5002	5227	5718	4803	796,43	0,17
INDEKSI		100,00	107,04	112,30	115,60	119,24	122,51	126,74	132,45	144,89			
9512 PESIJÄT JA MANKELOIJAT													
NAISET	99	3969	4313	4500	4594	4594	4686	4781	4851	4972	4596	422,91	0,09
INDEKSI		100,00	108,68	113,38	115,74	115,74	118,07	120,47	122,23	125,26			
YHTEENSÄ	109	3999	4337	4512	4594	4636	4705	4799	4932	5208	4651	444,43	0,10
INDEKSI		100,00	108,44	112,82	114,87	115,90	117,64	119,99	123,33	130,21			
951 PESULATYÖNTEKIJÄT													
NAISET	101	3971	4313	4506	4594	4608	4696	4786	4895	5056	4611	432,41	0,09
INDEKSI		100,00	108,63	113,47	115,70	116,04	118,27	120,54	123,27	127,33			
YHTEENSÄ	111	4012	4368	4512	4594	4640	4725	4801	4958	5262	4664	450,76	0,10
INDEKSI		100,00	108,87	112,46	114,50	115,65	117,77	119,65	123,57	131,15			
95 PESU- JA SILITYSTYÖ													
NAISET	123	4037	4321	4519	4594	4682	4781	4873	5071	5319	4747	642,49	0,14
INDEKSI		100,00	107,04	111,94	113,79	115,97	118,44	120,71	125,60	131,76			
YHTEENSÄ	137	4046	4384	4530	4594	4696	4786	4922	5124	5353	4768	631,57	0,13
INDEKSI		100,00	108,35	111,96	113,54	116,07	118,29	121,65	126,64	132,31			
9 PALVELUTYÖ YM.													
MIEHET	1294	4309	4682	4957	5200	5437	5707	6030	6454	7255	5667	1272,26	0,22
INDEKSI		100,00	108,65	115,03	120,68	126,18	132,45	139,93	149,78	168,37			
NAISET	6924	3915	4182	4361	4535	4659	4791	4947	5133	5517	4727	707,61	0,15
INDEKSI		100,00	106,82	111,40	115,84	119,01	122,38	126,36	131,13	140,92			
YHTEENSÄ	8218	3946	4224	4436	4594	4724	4888	5073	5327	5887	4875	890,88	0,18
INDEKSI		100,00	107,04	112,41	116,42	119,72	123,86	128,54	134,99	149,18			
AMMATTIRYHMÄT YHTEENSÄ													
MIEHET	26487	4825	5321	5690	6006	6371	6908	7620	8506	10042	6977	2146,61	0,31
INDEKSI		100,00	110,30	117,94	124,48	132,05	143,19	157,93	176,30	208,13			
NAISET	21803	3966	4275	4517	4720	4917	5138	5418	5846	6772	5234	1368,40	0,26
INDEKSI		100,00	107,79	113,88	119,01	123,99	129,56	136,62	147,40	170,74			
YHTEENSÄ	48290	4207	4624	4957	5290	5639	6042	6578	7529	9032	6190	2031,05	0,33
INDEKSI		100,00	109,91	117,82	125,73	134,04	143,62	156,36	178,96	214,68			
OPPILAAT JA HARJOITTELIJAT													
MIEHET	191	3500	3977	4327	4698	5159	5479	5835	5937	6467	5101	1291,58	0,25
INDEKSI		100,00	113,62	123,64	134,23	147,40	156,53	166,73	169,62	184,78			
NAISET	110	2944	3366	3626	3976	4077	4381	4703	5282	5773	4265	1054,02	0,25
INDEKSI		100,00	114,34	123,18	135,05	138,47	148,81	159,76	179,41	196,11			
YHTEENSÄ	301	3299	3683	4036	4277	4673	5154	5469	5846	6301	4795	1273,85	0,27
INDEKSI		100,00	111,62	122,31	129,64	141,62	156,22	165,76	177,18	190,98			

TAULUKKO 8.

VALTION TYÖSOPIMUSSUHTEISTEN KUUKAUSIPALIKKAISTEN TOIMIHENKILÖIDEN JA TYÖNTEKIJÖIDEN LUKUMÄÄRÄT JA ANSIOT SEKÄ LUKUMÄÄRÄN JA KOKONAISANSION PROSENTUAALINEN JAKAUTUMINEN BUDJETIN PÄÄLUOKAN JA KOKONAISANSION TULOLUOKKIEN MUKAAN LOKAKUUSSA 1986

PÄÄLUOKKA/ TULOLUOKKA	HENKILÖIDEN LUKUMÄÄRÄ			%	SÄÄNN. TYÖAJAN ANSIO 1000 MK	YLITYS- TUNNIT	KOKONAISANSIO		KOKONAISANSIO KESKIMÄÄRIN		
	MIEHET	NAISET	YHT.				1000 MK	%	MIEHET	NAISET	YHT.
21. TASAVALLAN PRESIDENTIN KANSLIA											
TÄYSPALIKKAISET											
4000 - 5999	1	9	10		48	-	48		..	4851	4839
8000 - 9999	-	1	1	
YHTEENSÄ	1	10	11	0,02	57	-	57	0,02	..	5260	5211
OSA-AIKAISET											
YHTEENSÄ	-	3	3	0,03	0,06
21. PÄÄLUOKKA	1	13	14	0,02	69	-	69	0,02	..	4937	4922
23. VALTIONEUVOSTO											
TÄYSPALIKKAISET											
4000 - 5999	2	7	9		47	-	47		..	5390	5182
6000 - 7999	7	10	17		112	57	115		6996	6623	6777
8000 - 9999	5	1	6		48	99	54		8978
10000 - 11999	5	1	6		59	88	65		10781
12000 -	7	1	8		89	504	125		16138	..	15665
YHTEENSÄ	26	20	46	0,09	355	748	406	0,13	10363	6814	8820
OSA-AIKAISET											
YHTEENSÄ	-	1	1	0,01	0,01
23. PÄÄLUOKKA	26	21	47	0,08	356	748	407	0,12	10363	6559	8663
24. ULKOASIAINMINISTERIÖN HALLINNONALA											
TÄYSPALIKKAISET											
- 3999	4	39	43		133	-	133		..	3059	3082
4000 - 5999	12	54	66		341	39	343		5133	5216	5201
6000 - 7999	15	80	95		647	330	660		7074	6921	6945
8000 - 9999	7	32	39		339	107	346		8923	8857	8869
10000 - 11999	11	11	22		240	73	243		11219	10890	11055
12000 -	118	8	126		2392	-	2392		19272	14748	18985
YHTEENSÄ	167	224	391	0,80	4091	549	4117	1,35	15814	6589	10529
OSA-AIKAISET											
YHTEENSÄ	1	3	4	0,04	0,09
OSAPALIKKAISET											
YHTEENSÄ	5	13	18	0,50	93	28	94	0,70	..	4879	5249
24. PÄÄLUOKKA	173	240	413	0,66	4202	577	4228	1,25	15459	6472	10237
25. OIKEUSMINISTERIÖN HALLINNONALA											
TÄYSPALIKKAISET											
- 3999	2	24	26		100	-	100		..	3853	3841
4000 - 5999	26	390	416		2133	42	2136		5378	5117	5134
6000 - 7999	37	115	152		972	131	980		6687	6367	6445
8000 - 9999	20	12	32		275	101	282		8989	8526	8815
10000 - 11999	6	6	12		118	171	129		10811	10733	10772
12000 -	4	-	4	
YHTEENSÄ	95	547	642	1,31	3652	445	3681	1,21	7303	5461	5733
OSA-AIKAISET											
YHTEENSÄ	2	35	37	0,38	101	-	101	0,53	..	2767	2737
OSAPALIKKAISET											
YHTEENSÄ	3	16	19	0,53	66	-	66	0,49	..	3009	3488
25. PÄÄLUOKKA	100	598	698	1,12	3819	445	3848	1,14	7163	5238	5514
26. SISÄASIAINMINISTERIÖN HALLINNONALA											
TÄYSPALIKKAISET											
- 3999	4	65	69		266	-	266		..	3847	3848
4000 - 5999	125	784	909		4494	125	4499		5181	4912	4949
6000 - 7999	75	68	143		931	418	949		6738	6522	6635
8000 - 9999	22	9	31		272	29	274		9041	8308	8828
10000 - 11999	7	-	7		74	-	74		10535	..	10535
12000 -	5	-	5	

TAULUKKO 8.

VALTION TYÖSOPIMUSSUHTEISTEN KUUKAUSIPALKKAISTEN TOIMIHENKILÖIDEN JA TYÖNTEKIJÖIDEN LUKUMÄÄRÄT JA ANSIOT SEKÄ LUKUMÄÄRÄN JA KOKONAISSANSION PROSENTUAALINEN JAKAUTUMINEN BUDJETIN PÄÄLUOKAN JA KOKONAISSANSION TULOLUOKKIEKSI MUKAAN LOKAKUUSSA 1986

PÄÄLUOKKA/ TULOLUOKKA	HENKILÖIDEN LUKUMÄÄRÄ				SÄÄNN. TYÖAJAN ANSIO 1000 MK	YLITYS- TUNNIT	KOKONAISSANSIO		KOKONAISSANSIO K E S K I M Ä Ä R I N		
	MIEHET	NAISET	YHT.	%			1000 MK	%	MIEHET	NAISET	YHT.
YHTEENSÄ	238	926	1164	2,38	6105	571	6129	2,01	6343	4989	5266
OSA-AIKAISET YHTEENSÄ	44	148	192	1,95	388	-	388	2,02	1442	2194	2021
OSAPALKKAISET YHTEENSÄ	4	52	56	1,55	188	-	188	1,38	..	3273	3350
26. PÄÄLUOKKA YHTEENSÄ	286	1126	1412	2,26	6680	571	6705	1,99	5561	4542	4749
27. PUOLUSTUSMINISTERIÖN HALLINNONALA											
TÄYSPALKKAISET											
- 3999	44	209	253		959	40	960		3796	3796	3796
4000 - 5999	1215	1863	3078		14897	1273	14945		5029	4743	4855
6000 - 7999	720	71	791		5384	1592	5477		6951	6653	6924
8000 - 9999	231	17	248		2125	621	2177		8768	8932	8779
10000 - 11999	79	3	82		847	424	886		10819	..	10806
12000 -	36	-	36		459	796	510		14162	..	14162
YHTEENSÄ	2325	2163	4488	9,16	24672	4746	24956	8,18	6310	4755	5561
OSA-AIKAISET YHTEENSÄ	6	47	53	0,54	129	-	129	0,67	2057	2481	2433
OSAPALKKAISET YHTEENSÄ	96	140	236	6,54	939	26	940	6,93	4617	3545	3981
27. PÄÄLUOKKA YHTEENSÄ	2427	2350	4777	7,65	25739	4772	26024	7,71	6233	4637	5448
28. VALTIOVARAINMINISTERIÖN HALLINNONALA											
TÄYSPALKKAISET											
- 3999	43	481	524		1975	22	1975		3748	3772	3770
4000 - 5999	518	3495	4013		19395	2529	19509		5172	4815	4861
6000 - 7999	563	467	1030		6904	2770	7055		6986	6684	6849
8000 - 9999	404	205	609		5230	2906	5428		8930	8880	8913
10000 - 11999	220	77	297		3107	1765	3231		10888	10854	10879
12000 -	144	35	179		2275	2385	2467		13886	13345	13780
YHTEENSÄ	1892	4760	6652	13,58	38886	12377	39665	13,01	7810	5229	5963
OSA-AIKAISET YHTEENSÄ	113	886	999	10,14	2964	1882	3013	15,70	2281	3110	3016
OSAPALKKAISET YHTEENSÄ	89	443	532	14,75	1708	243	1718	12,67	3699	3136	3230
28. PÄÄLUOKKA YHTEENSÄ	2094	6089	8183	13,10	43557	14501	44397	13,15	7337	4768	5425
29. OPETUSMINISTERIÖN HALLINNONALA											
TÄYSPALKKAISET											
- 3999	70	370	440		1659	-	1659		3699	3784	3770
4000 - 5999	1389	3890	5279		26140	1378	26192		5145	4896	4961
6000 - 7999	1072	748	1820		12149	2351	12270		6774	6695	6742
8000 - 9999	438	145	583		5064	722	5113		8810	8647	8769
10000 - 11999	175	50	225		2367	462	2404		10668	10734	10683
12000 -	47	12	59		777	62	781		13374	12665	13230
YHTEENSÄ	3191	5215	8406	17,15	48155	4976	48417	15,88	6588	5253	5760
OSA-AIKAISET YHTEENSÄ	318	472	790	8,02	2218	386	2229	11,61	2779	2849	2821
OSAPALKKAISET YHTEENSÄ	131	340	471	13,05	1545	128	1552	11,44	3746	3122	3296
29. PÄÄLUOKKA YHTEENSÄ	3640	6027	9667	15,48	51919	5490	52198	15,46	6153	4945	5400
30. MAA- JA METSÄTALOUSMINISTERIÖN HALLINNONALA											
TÄYSPALKKAISET											
- 3999	44	101	145		532	-	532		3566	3715	3669
4000 - 5999	714	776	1490		7629	473	7656		5297	4992	5138
6000 - 7999	657	164	821		5411	973	5478		6676	6656	6672
8000 - 9999	224	48	272		2360	607	2409		8883	8737	8857
10000 - 11999	65	10	75		812	27	818		10903	10898	10902
12000 -	19	-	19		248	85	257		13524	..	13524

TAULUKKO 8.

VALTION TYÖSOPIMUSSUHTEISTEN KUUKAUSIPALKKAISTEN TOIMIHENKILÖIDEN JA TYÖNTEKIJÖIDEN LUKUMÄÄRÄT JA ANSIOT SEKÄ LUKUMÄÄRÄN JA KOKONAISANSION PROSENTUAALINEN JAKAUTUMINEN BUDJETIN PÄÄLUOKAN JA KOKONAISANSION TULOLUOKKIEKSI MUKAAN LOKAKUUSSA 1986

PÄÄLUOKKA/ TULOLUOKKA	HENKILÖIDEN LUKUMÄÄRÄ				SÄÄNN. TYÖAJAN ANSIO 1000 MK	YLITYS- TUNNIT	KOKONAISANSIO		KOKONAISANSIO KESKIMÄÄRIN		
	MIEHET	NAISET	YHT.	%			1000 MK	%	MIEHET	NAISET	YHT.
YHTEENSÄ	1723	1099	2822	5,76	16992	2165	17149	5,62	6547	5340	6077
OSA-AIKAISET YHTEENSÄ	27	81	108	1,10	264	-	265	1,38	1592	2739	2452
OSAPALKKAISET YHTEENSÄ	96	47	143	3,96	468	25	470	3,46	3269	3316	3285
30. PÄÄLUOKKA YHTEENSÄ	1846	1227	3073	4,92	17724	2190	17884	5,30	6304	5091	5820
31. LIIKENNEMINISTERIÖN HALLINNONALA											
TÄYSPALKKAISET											
- 3999	88	216	304		1119	56	1122		3576	3736	3690
4000 - 5999	4555	2607	7162		37316	5890	38053		5476	5030	5313
6000 - 7999	5114	523	5637		36189	15454	38205		6788	6679	6778
8000 - 9999	2005	155	2160		18289	5512	19110		8847	8854	8847
10000 - 11999	772	38	810		8413	2723	8776		10840	10733	10835
12000 -	376	7	383		4801	2547	5027		13119	13495	13126
YHTEENSÄ	12910	3546	16456	33,58	106125	32183	110294	36,17	7049	5439	6702
OSA-AIKAISET YHTEENSÄ	1845	3103	4948	50,24	6487	5760	6670	34,76	1023	1541	1348
OSAPALKKAISET YHTEENSÄ	1192	335	1527	42,32	6430	2051	6593	48,60	4589	3352	4318
31. PÄÄLUOKKA YHTEENSÄ	15947	6984	22931	36,71	119042	39994	123557	36,59	6168	3607	5388
32. KAUPPA- JA TEOLLISUUSMINISTERIÖN HALLINNONALA											
TÄYSPALKKAISET											
- 3999	20	30	50		189	-	189		3770	3772	3771
4000 - 5999	485	678	1163		6048	406	6067		5263	5183	5216
6000 - 7999	825	458	1283		8721	3932	8915		7024	6813	6949
8000 - 9999	614	174	788		6819	2871	6983		8867	8844	8862
10000 - 11999	388	72	460		4909	1805	5022		10942	10787	10917
12000 -	257	17	274		3560	1590	3679		13432	13377	13429
YHTEENSÄ	2589	1429	4018	8,20	30246	10603	30855	10,12	8329	6501	7679
OSA-AIKAISET YHTEENSÄ	57	92	149	1,51	495	82	498	2,59	3227	3411	3341
OSAPALKKAISET YHTEENSÄ	112	81	193	5,35	823	401	845	6,23	4292	4492	4376
32. PÄÄLUOKKA YHTEENSÄ	2758	1602	4360	6,98	31564	11086	32198	9,53	8060	6222	7385
33. SOSIAALI- JA TERVEYSMINISTERIÖN HALLINNONALA											
TÄYSPALKKAISET											
- 3999	4	21	25		92	-	92		..	3713	3678
4000 - 5999	73	180	253		1251	139	1257		5087	4923	4970
6000 - 7999	37	26	63		421	166	429		6759	6881	6810
8000 - 9999	17	20	37		329	44	331		8984	8907	8942
10000 - 11999	33	14	47		513	-	513		10945	10878	10925
12000 -	13	-	13		172	-	172		13198	..	13198
YHTEENSÄ	177	261	438	0,89	2778	348	2794	0,92	7463	5645	6380
OSA-AIKAISET YHTEENSÄ	4	30	34	0,35	104	-	104	0,54	..	2932	3058
OSAPALKKAISET YHTEENSÄ	6	14	20	0,55	69	-	69	0,51	3318	3474	3427
33. PÄÄLUOKKA YHTEENSÄ	187	305	492	0,79	2950	348	2967	0,88	7256	5279	6030
34. TYÖVOIMAMINISTERIÖN HALLINNONALA											
TÄYSPALKKAISET											
- 3999	282	854	1136		4284	4	4284		3777	3770	3771
4000 - 5999	896	911	1807		8307	448	8330		4743	4478	4610
6000 - 7999	131	32	163		1056	394	1066		6569	6424	6541
8000 - 9999	10	4	14		121	-	121		8574	..	8644
10000 - 11999	7	3	10		105	-	105		10412	..	10451
12000 -	2	-	2	

TAULUKKO 8.

VALTION TYÖSOPIMUSSUHTEISTEN KUUKAUSIPALKKAISTEN TOIMIHENKILÖIDEN JA TYÖNTEKIJÖIDEN LUKUMÄÄRÄT JA ANSIOT SEKÄ LUKUMÄÄRÄN JA KOKONAISANSION PROSENTUAALINEN JAKAUTUMINEN BUDJETIN PÄÄLUOKAN JA KOKONAISANSION TULOLUOKKIEN MUKAAN LOKAKUUSSA 1986

PÄÄLUOKKA/ TULOLUOKKA	HENKILÖIDEN LUKUMÄÄRÄ				SÄÄNN. TYÖAJAN ANSIO 1000 MK	YLITYÖ- TUNNIT	KOKONAISANSIO		KOKONAISANSIO KESKIMÄÄRIN		
	MIEHET	NAISET	YHT.	%			1000 MK	%	MIEHET	NAISET	YHT.
YHTEENSÄ	1328	1804	3132	6,39	13897	845	13931	4,57	4788	4197	4448
OSA-AIKAISET YHTEENSÄ	862	1650	2512	25,51	5705	267	5711	29,76	2348	2235	2274
OSAPALKKAISET YHTEENSÄ	237	145	382	10,59	974	147	980	7,22	2633	2454	2565
34. PÄÄLUOKKA YHTEENSÄ	2427	3599	6026	9,65	20576	1259	20621	6,11	3711	3227	3422
35. YMPÄRISTÖMINISTERIÖN HALLINNONALA											
TÄYSPALKKAISET											
- 3999	-	10	10		39	-	39		..	3902	3902
4000 - 5999	46	70	116		599	46	601		5400	5036	5180
6000 - 7999	43	18	61		413	59	416		6843	6759	6818
8000 - 9999	64	27	91		821	19	822		8978	9181	9038
10000 - 11999	47	6	53		572	18	573		10860	10433	10812
12000 -	4	-	4	
YHTEENSÄ	204	131	335	0,68	2493	142	2501	0,82	8223	6287	7466
OSA-AIKAISET YHTEENSÄ	5	13	18	0,18	50	5	50	0,26	..	3040	2787
OSAPALKKAISET YHTEENSÄ	6	5	11	0,30	52	-	52	0,38	5398	..	4718
35. PÄÄLUOKKA YHTEENSÄ	215	149	364	0,58	2595	147	2603	0,77	8003	5924	7152
KAIKKI PÄÄLUOKAT YHTEENSÄ											
TÄYSPALKKAISET YHTEENSÄ	26866	22135	49001	100,00	298505	70700	304952	100,00	7027	5248	6223
OSA-AIKAISET YHTEENSÄ	3284	6564	9848	100,00	18934	8382	19188	100,00	1641	2102	1948
OSAPALKKAISET YHTEENSÄ	1977	1631	3608	100,00	13355	3047	13567	100,00	4184	3247	3760
KAIKKI YHTEENSÄ	32127	30330	62457	100,00	330794	82128	337706	100,00	6302	4459	5407

TAULUKKO 9 VALTION TYÖSOPIMUSSUHTEISTEN KOTIMAASSA TOIMIVIEN KUUKAUSIPALJOJAISTEN TOIMIHENKILÖIDEN JA TYÖNTEKIJÖIDEN LUKU-
MÄÄRÄT JA KESKIMÄÄRÄISET KOKONAISANSIOT KOULUTUSASTEEN, SUKUPUOLEN JA IKÄRYHMÄN MUKAAN LOKAKUUSSA 1986

IKÄRYHMÄT	PERUSASTE		KESKIASTE		ALEMPI KORKEA-ASTE		YLEMPI KORKEA-ASTE		TUTKIJA KOUL. TAI VAST.		YHTEENSÄ	
	LUKU- MÄÄRÄ	KESKIM. KOKONAIS- ANSIO MK	LUKU- MÄÄRÄ	KESKIM. KOKONAIS- ANSIO MK	LUKU- MÄÄRÄ	KESKIM. KOKONAIS- ANSIO MK	LUKU- MÄÄRÄ	KESKIM. KOKONAIS- ANSIO MK	LUKU- MÄÄRÄ	KESKIM. KOKONAIS- ANSIO MK	LUKU- MÄÄRÄ	KESKIM. KOKONAIS- ANSIO MK
MIEHET												
- 19	125	3979	63	4028	-	-	-	-	-	-	188	3995
20 - 24	487	4804	685	4874	16	5863	11	6051	-	-	1199	4869
25 - 29	975	5430	1837	5754	215	6810	484	7769	18	8460	3529	6019
30 - 34	1386	5839	1956	6530	330	7669	795	8764	90	9445	4557	6850
35 - 39	1965	6172	1817	7264	436	9269	759	10124	136	11019	5113	7540
40 - 44	1836	6357	1420	7763	392	9910	348	10751	118	11144	4114	7690
45 - 49	1960	6378	863	8011	249	10614	171	11312	37	11453	3280	7444
50 - 54	1690	6295	483	8046	96	10797	54	10732	18	11492	2341	6984
55 - 59	1477	6241	264	7781	41	11315	26	11777	14	12449	1822	6705
60 - 64	423	6195	71	7828	14	9622	13	11774	2	..	523	6663
65 -	6	..	2	..	1	..	3	..	-	-	12	7446
YHTEENSÄ	12330	6086	9461	6826	1790	9108	2664	9469	433	10719	26678	6964
NAISET												
- 19	149	3893	123	3892	-	-	-	-	-	-	272	3893
20 - 24	594	4289	1342	4268	24	5130	7	7487	-	-	1967	4297
25 - 29	960	4587	2020	4758	170	5770	256	6959	4	..	3410	4929
30 - 34	1321	4803	1915	5188	248	6593	385	7896	22	8139	3891	5432
35 - 39	1820	4903	1576	5512	232	7266	275	8293	35	9438	3938	5563
40 - 44	1635	5019	860	5673	169	7245	163	8585	29	9844	2856	5600
45 - 49	1541	5018	460	5604	83	7183	72	8506	17	9549	2173	5376
50 - 54	1318	4939	205	5482	26	7043	21	9087	6	..	1576	5116
55 - 59	1091	5066	128	5477	18	6940	11	8517	3	..	1251	5176
60 - 64	487	5081	56	5425	7	6473	10	8910	1	..	561	5210
65 -	12	5272	5	..	1	..	-	-	-	-	18	5443
YHTEENSÄ	10928	4879	8690	5070	978	6753	1200	7950	117	9254	21913	5230
MIEHET JA NAISET												
- 19	274	3932	186	3938	-	-	-	-	-	-	460	3935
20 - 24	1081	4521	2027	4473	40	5423	18	6609	-	-	3166	4513
25 - 29	1935	5012	3857	5232	385	6351	740	7489	22	8370	6939	5483
30 - 34	2707	5333	3871	5866	578	7207	1180	8481	112	9189	8448	6197
35 - 39	3785	5562	3393	6450	668	8574	1034	9637	171	10696	9051	6680
40 - 44	3471	5727	2280	6974	561	9107	511	10060	147	10887	6970	6833
45 - 49	3501	5780	1323	7174	332	9756	243	10481	54	10854	5453	6620
50 - 54	3008	5701	688	7282	122	9997	75	10272	24	10920	3917	6232
55 - 59	2568	5742	392	7028	59	9980	37	10808	17	11926	3073	6083
60 - 64	910	5599	127	6768	21	8572	23	10528	3	..	1084	5911
65 -	18	5434	7	5898	2	..	3	..	-	-	30	6244
YHTEENSÄ	23258	5518	18151	5985	2768	8276	3864	8997	550	10407	48591	6182

TAULUKKO 10.

VALTION TYÖSOPIMUSSUHTEISTEN KUUKAUSIPALKKAISTEN TOIMIHENKILÖIDEN JA TYÖNTEKIJÖIDEN LUKUMÄÄRÄT JA KOKONAISANSIOT SUKUPUOLEN MUKAAN LÄÄNEITTÄIN LOKAKUUSSA 1986 (SISÄLTÄÄ HARJOITTELIJAT)

LÄÄNI	MIEHET		NAISET		YHTEENSÄ		KOKONAIS- ANSIO 1000 MK		
	HENKILÖIDEN LUKUMÄÄRÄ	%	HENKILÖIDEN LUKUMÄÄRÄ	%	HENKILÖIDEN LUKUMÄÄRÄ	%			
UUDENMAAN LÄÄNI									
TÄYSPALKKAISET	9099	34,1	72383	8002	36,5	46639	17101	35,2	119022
OSAPALKKAISET	413	21,0	1738	658	40,6	2226	1071	29,8	3964
OSA-AIKAISET	426	13,0	1147	860	13,1	2465	1286	13,1	3612
YHTEENSÄ	9938	31,1	75268	9520	31,6	51329	19458	31,4	126597
TURUN JA PORIN LÄÄNI									
TÄYSPALKKAISET	2089	7,8	13848	1988	9,1	9536	4077	8,4	23384
OSAPALKKAISET	155	7,9	583	158	9,8	489	313	8,7	1073
OSA-AIKAISET	259	7,9	305	755	11,5	1335	1014	10,3	1640
YHTEENSÄ	2503	7,8	14737	2901	9,6	11360	5404	8,7	26097
AHVENANMAAN MAAKUNTA									
TÄYSPALKKAISET	33	0,1	248	21	0,1	107	54	0,1	355
OSAPALKKAISET	2	0,1	..	2	0,1	..	4	0,1	..
OSA-AIKAISET	18	0,5	8	25	0,4	49	43	0,4	57
YHTEENSÄ	53	0,2	269	48	0,2	161	101	0,2	430
HÄMEEN LÄÄNI									
TÄYSPALKKAISET	2595	9,7	16940	2379	10,9	11609	4974	10,2	28548
OSAPALKKAISET	209	10,6	886	141	8,7	430	350	9,7	1316
OSA-AIKAISET	300	9,1	461	714	10,9	1525	1014	10,3	1986
YHTEENSÄ	3104	9,7	18287	3234	10,7	13564	6338	10,2	31850
KYMEN LÄÄNI									
TÄYSPALKKAISET	1286	4,8	8106	1115	5,1	5238	2401	4,9	13344
OSAPALKKAISET	101	5,1	461	54	3,3	165	155	4,3	626
OSA-AIKAISET	128	3,9	187	630	9,6	1210	758	7,7	1397
YHTEENSÄ	1515	4,7	8754	1799	6,0	6613	3314	5,3	15367
MIKKELIN LÄÄNI									
TÄYSPALKKAISET	1206	4,5	7548	701	3,2	3334	1907	3,9	10882
OSAPALKKAISET	118	6,0	488	55	3,4	190	173	4,8	678
OSA-AIKAISET	127	3,9	154	307	4,7	588	434	4,4	742
YHTEENSÄ	1451	4,5	8190	1063	3,5	4112	2514	4,1	12302
POHJOIS-KARJALAN LÄÄNI									
TÄYSPALKKAISET	947	3,5	5790	742	3,4	3565	1689	3,5	9355
OSAPALKKAISET	112	5,7	422	48	3,0	142	160	4,5	564
OSA-AIKAISET	191	5,8	325	350	5,3	699	541	5,5	1024
YHTEENSÄ	1250	3,9	6537	1140	3,8	4406	2390	3,9	10943
KUOPION LÄÄNI									
TÄYSPALKKAISET	1393	5,2	8863	967	4,4	4777	2360	4,9	13640
OSAPALKKAISET	120	6,1	493	73	4,5	234	193	5,4	727
OSA-AIKAISET	82	2,5	119	254	3,9	475	336	3,4	594
YHTEENSÄ	1595	5,0	9475	1294	4,3	5486	2889	4,7	14961
KESKI-SUOMEN LÄÄNI									
TÄYSPALKKAISET	1671	6,3	11099	1425	6,5	7164	3096	6,4	18263
OSAPALKKAISET	110	5,6	460	113	7,0	366	223	6,2	826
OSA-AIKAISET	259	7,9	442	483	7,4	1074	742	7,5	1516
YHTEENSÄ	2040	6,4	12002	2021	6,7	8604	4061	6,5	20605
VAASAN LÄÄNI									
TÄYSPALKKAISET	1715	6,4	10873	1043	4,8	4984	2758	5,7	15857
OSAPALKKAISET	133	6,8	575	74	4,6	228	207	5,8	803
OSA-AIKAISET	542	16,5	682	777	11,8	1506	1319	13,4	2189
YHTEENSÄ	2390	7,5	12131	1894	6,3	6718	4284	6,9	18849
OULUN LÄÄNI									
TÄYSPALKKAISET	2746	10,3	17429	2256	10,3	11108	5002	10,3	28537
OSAPALKKAISET	295	15,0	1254	167	10,3	523	462	12,9	1777
OSA-AIKAISET	663	20,2	1047	879	13,4	1744	1542	15,7	2791
YHTEENSÄ	3704	11,6	19730	3302	11,0	13374	7006	11,3	33105
LAPIN LÄÄNI									
TÄYSPALKKAISET	1898	7,1	12658	1274	5,8	6535	3172	6,5	19192
OSAPALKKAISET	202	10,3	850	77	4,8	242	279	7,8	1091
OSA-AIKAISET	289	8,8	512	530	8,1	1128	819	8,3	1640
YHTEENSÄ	2389	7,5	14020	1881	6,2	7904	4270	6,9	21924
KOTIMAASSA TOIMIVAT YHTEENSÄ									
TÄYSPALKKAISET	26678	83,5	185785	21913	72,8	114595	48591	78,3	300380
OSAPALKKAISET	1970	6,2	8223	1620	5,4	5240	3590	5,8	13463
OSA-AIKAISET	3284	10,3	5390	6564	21,8	13798	9848	15,9	19188
YHTEENSÄ	31932	100,0	199398	30097	100,0	133633	62029	100,0	333031
ULKOMAILLA TOIMIVAT YHTEENSÄ									
TÄYSPALKKAISET	188	96,4	3011	222	95,3	1560	410	95,8	4572
OSAPALKKAISET	7	3,6	48	11	4,7	56	18	4,2	104
YHTEENSÄ	195	100,0	3060	233	100,0	1616	428	100,0	4676
KAIKKI YHTEENSÄ									
TÄYSPALKKAISET	26866	83,6	188797	22135	73,0	116155	49001	78,5	304952
OSAPALKKAISET	1977	6,2	8271	1631	5,4	5296	3608	5,8	13567
OSA-AIKAISET	3284	10,2	5390	6564	21,6	13798	9848	15,8	19188
YHTEENSÄ	32127	100,0	202458	30330	100,0	135249	62457	100,0	337706

TAULUKKO 11 VALTION TYÖSOPIMUSSUHTEISTEN KUUKAUSIPALKAISTEN TOIMIHENKILÖIDEN JA TYÖNTEKIJÖIDEN LUKUMÄÄRÄT, SEKÄ LUKUMÄÄRIEN JA KOKONAISANSION PROSENTTIKERTYMÄT TULOLUOKAN JA SUKUPUOLEN MUKAAN LOKAKUUSSA 1986

TULOLUOKKA, MK	L U K U M Ä Ä R Ä				K O K O N A I S A N S I O		
	MIEHET	%-KERT	NAISET	%-KERT	YHTEENSÄ	%-KERT	%-KERT
KOTIMAASSA TOIMIVAT TÄYSIPALKAISET							
2400 - 2599	7	0.0	6	0.0	13	0.0	0.0
2600 - 2799	2	0.0	6	0.1	8	0.0	0.0
2800 - 2999	16	0.1	20	0.1	36	0.1	0.1
3000 - 3199	7	0.1	13	0.2	20	0.2	0.1
3200 - 3399	33	0.2	33	0.4	66	0.3	0.1
3400 - 3599	58	0.5	277	1.6	335	1.0	0.5
3600 - 3799	186	1.2	860	5.5	1046	3.1	1.8
3800 - 3999	292	2.3	1169	10.9	1461	6.1	3.7
4000 - 4199	401	3.8	1416	17.3	1817	9.9	6.2
4200 - 4399	454	5.5	1728	25.2	2182	14.4	9.3
4400 - 4599	543	7.5	2002	34.4	2545	19.6	13.2
4600 - 4799	604	9.8	2170	44.3	2774	25.3	17.5
4800 - 4999	809	12.8	2014	53.5	2823	31.1	22.1
5000 - 5199	1190	17.3	1964	62.4	3154	37.6	27.4
5200 - 5399	1346	22.3	1597	69.7	2943	43.7	32.6
5400 - 5599	1471	27.8	1159	75.0	2630	49.1	37.5
5600 - 5799	1526	33.5	915	79.2	2441	54.1	42.1
5800 - 5999	1707	39.9	704	82.4	2411	59.1	46.8
6000 - 6199	1599	45.9	556	84.9	2155	63.5	51.2
6200 - 6399	1318	50.9	517	87.3	1835	67.3	55.0
6400 - 6599	1116	55.0	394	89.1	1510	70.4	58.3
6600 - 6799	948	58.6	240	90.2	1188	72.8	61.0
6800 - 6999	829	61.7	253	91.3	1082	75.1	63.4
7000 - 7199	752	64.5	193	92.2	945	77.0	65.7
7200 - 7399	750	67.3	161	92.9	911	78.9	67.9
7400 - 7599	688	69.9	164	93.7	852	80.6	70.0
7600 - 7799	717	72.6	126	94.3	843	82.4	72.2
7800 - 7999	567	74.7	96	94.7	663	83.7	73.9
8000 - 8199	618	77.0	149	95.4	767	85.3	76.0
8200 - 8399	493	78.9	88	95.8	581	86.5	77.6
8400 - 8599	495	80.7	124	96.4	619	87.8	79.3
8600 - 8799	397	82.2	76	96.7	473	88.8	80.7
8800 - 8999	458	84.0	85	97.1	543	89.9	82.3
9000 - 9199	342	85.2	73	97.4	415	90.7	83.6
9200 - 9399	373	86.6	78	97.8	451	91.7	85.0
9400 - 9599	285	87.7	38	98.0	323	92.3	86.0
9600 - 9799	345	89.0	61	98.2	406	93.2	87.3
9800 - 9999	235	89.9	50	98.5	285	93.7	88.2
10000-10999	1115	94.1	178	99.3	1293	96.4	92.7
11000-11999	690	96.6	93	99.7	783	98.0	95.7
12000-12999	461	98.4	32	99.8	493	99.0	97.8
13000-13999	238	99.3	23	99.9	261	99.6	98.9
14000-14999	123	99.7	7	100.0	130	99.8	99.6

TAULUKKO 11 VALTION TYÖSOPIMUSSUHTEISTEN KUUKAUSIPALKKAISTEN TOIMIHENKILÖIDEN JA TYÖNTEKIJÖIDEN LUKUMÄÄRÄT, SEKÄ LUKUMÄÄRIEN JA KOKONAISANSION PROSENTTIKERTYMÄT TULOLUOKAN JA SUKUPUOLEN MUKAAN LOKAKUUSSA 1986

TULOLUOKKA, MK	L U K U M Ä Ä R Ä				K O K O N A I S A N S I O		
	MIEHET	%-KERT	NAISET	%-KERT	YHTEENSÄ	%-KERT	%-KERT
15000-	74	100.0	5	100.0	79	100.0	100.0
YHTEENSÄ	26678		21913		48591		
KOTIMAASSA TOIMIVAT OSAPALKKAISET							
YHTEENSÄ	1970		1620		3590		
KOTIMAASSA TOIMIVAT OSA-AIKAISET							
YHTEENSÄ	3284		6564		9848		
ULKOMAILLA TOIMIVAT							
YHTEENSÄ	195		233		428		
KAIKKI YHTEENSÄ							
- 1999	2218	6.9	3145	10.4	5363	8.6	1.5
2000 - 2199	305	7.9	776	12.9	1081	10.3	2.2
2200 - 2399	299	8.8	750	15.4	1049	12.0	2.9
2400 - 2599	258	9.6	520	17.1	778	13.2	3.5
2600 - 2799	173	10.1	413	18.5	586	14.2	3.9
2800 - 2999	166	10.6	371	19.7	537	15.0	4.4
3000 - 3199	183	11.2	325	20.8	508	15.9	4.8
3200 - 3399	179	11.8	336	21.9	515	16.7	5.3
3400 - 3599	182	12.3	521	23.6	703	17.8	6.1
3600 - 3799	316	13.3	1123	27.3	1439	20.1	7.7
3800 - 3999	412	14.6	1404	31.9	1816	23.0	9.8
4000 - 4199	514	16.2	1613	37.2	2127	26.4	12.3
4200 - 4399	546	17.9	1896	43.5	2442	30.3	15.5
4400 - 4599	641	19.9	2157	50.6	2798	34.8	19.2
4600 - 4799	675	22.0	2275	58.1	2950	39.5	23.3
4800 - 4999	889	24.8	2085	65.0	2974	44.3	27.6
5000 - 5199	1294	28.8	2014	71.6	3308	49.6	32.6
5200 - 5399	1446	33.3	1639	77.0	3085	54.5	37.4
5400 - 5599	1549	38.1	1185	80.9	2734	58.9	41.9
5600 - 5799	1599	43.1	944	84.0	2543	63.0	46.2
5800 - 5999	1783	48.6	723	86.4	2506	67.0	50.6
6000 - 6199	1649	53.8	584	88.4	2233	70.6	54.6
6200 - 6399	1349	58.0	548	90.2	1897	73.6	58.1
6400 - 6599	1144	61.5	409	91.5	1553	76.1	61.1
6600 - 6799	969	64.6	251	92.3	1220	78.0	63.5
6800 - 6999	848	67.2	272	93.2	1120	79.8	65.8
7000 - 7199	771	69.6	205	93.9	976	81.4	67.9
7200 - 7399	765	72.0	174	94.5	939	82.9	69.9
7400 - 7599	706	74.2	176	95.1	882	84.3	71.9
7600 - 7799	730	76.4	137	95.5	867	85.7	73.8
7800 - 7999	580	78.2	110	95.9	690	86.8	75.4
8000 - 8199	636	80.2	153	96.4	789	88.1	77.3
8200 - 8399	503	81.8	96	96.7	599	89.0	78.8

TAULUKKO 11 VALTION TYÖSOPIMUSSUHTEISTEN KUUKAUSIPALKKAISTEN TOIMIHENKILÖIDEN JA TYÖNTEKIJÖIDEN LUKUMÄÄRÄT, SEKÄ LUKUMÄÄRIEN JA KOKONAISANSION PROSENTTIKERTYMÄT TULOLUOKAN JA SUKUPUOLEN MUKAAN LOKAKUUSSA 1985

TULOLUOKKA, MK	L U K U M Ä Ä R Ä				K O K O N A I S A N S I O			
	MIEHET	%-KERT	NAISET	%-KERT	YHTEENSÄ	%-KERT	%-KERT	
8400 - 8599	505	83.4	131	97.1	636	90.1	80.4	
8600 - 8799	402	84.6	83	97.4	485	90.8	81.7	
8800 - 8999	469	86.1	91	97.7	560	91.7	83.1	
9000 - 9199	346	87.2	76	98.0	422	92.4	84.3	
9200 - 9399	379	88.3	88	98.2	467	93.1	85.6	
9400 - 9599	288	89.2	39	98.4	327	93.7	86.5	
9600 - 9799	348	90.3	64	98.6	412	94.3	87.7	
9800 - 9999	239	91.1	53	98.8	292	94.8	88.5	
10000-10999	1131	94.6	190	99.4	1321	96.9	92.6	
11000-11999	706	96.8	102	99.7	808	98.2	95.3	
12000-12999	469	98.2	36	99.8	505	99.0	97.2	
13000-13999	249	99.0	27	99.9	276	99.5	98.3	
14000-14999	128	99.4	8	100.0	136	99.7	98.9	
15000-	191	100.0	12	100.0	203	100.0	100.0	
YHTEENSÄ	32127		30330		62457			