



tilastotiedotus statistisk rapport

Arkisto

ISSN 0355-2268

Tilastokeskus
Statistikcentralen

1978

Tiedustelut - Förfrågningar

Päiväys - Datum

N:o - Nr

Ritva Kaukonen
Lea Tirkkonen
Hanna-Kaisa Hämäläinen
Puh. 90-611 022
Tel.

22.3.1978

KO 1978:4

OPPI LAITOSLUETTELO
LÄROANSTALTSFÖRTECKNING
31.12.1977

JAKAJA: Valtion painatuskeskus, PL 516 00101 Helsinki 10
Puhelin 90-539011/tilaukset
Käteismyynti, Annankatu 44.

DISTRIBUTÖR: Statens tryckericentral, PB 516 00101 Helsingfors 10
Telefon 90-539011/beställningar
Kontantförsäljning, Annegatan 44.

127708243R-12/7356

OPPILAITOSLUETTELO 31.12.1977

LÄROANSTALTSFÖRTECKNING 31.12.1977

Aikaisemmat vastaavat julkaisut:
Motsvarande tidigare publikationer:

KO 1973:2
KO 1974:6
KO 1975:1
KO 1976:2
KO 1977:2

SISÄLLYSLUETTELO

Sivu

Teksti

Alkusanat	II
Oppilaitos	III
Oppilaitosten ryhmittely	III
Oppilaitoksen yksilöinti	IV
Oppilaitoksen omistaja	IV
Oppilaitoksen sijainti	V
Oppilaitosluettelon rakenne	VI
Oppilaitosten ryhmittely	VIII

Oppilaitosluettelo

Oppilaitokset oppilaitostyyppin mukaan	2-39
Oppilaitokset numerojärjestyksessä	42-87
Aakkoshakemisto	90-116

Huom!

Oppilaitosten kunnittaista luetteloa ei julkaista.
Tiedot ovat saatavissa tilastokeskuksen koulutus-
tilastotoimistosta.

INNEHÄLLSFÖRTECKNING

Sida

Text

Förord	XII
Läroanstalt	XIII
Läroanstalternas gruppering	XIII
Läroanstaltens identifiering	XIV
Läroanstaltens ägare	XV
Läroanstaltens belägenhet	XVI
Läroanstaltsförteckningens uppbyggnad	XVI
Läroanstalternas gruppering	XVIII

Läroanstaltsförteckning

Läroanstalterna enligt läroanstaltstyp	2-39
Läroanstalterna enligt identifieringsnummer	42-87
Alfabetiskt register	90-116

Obs!

En förteckning över läroanstalterna kommunvis
kommer inte att publiceras. Uppgifterna kan fås
från byrån för utbildningsstatistik vid
statistikcentralen.

Alkusanat

Tilastokeskus julkaisee vuosittain oppilaitosluetteloja, joka päivitetään ajan tasalle kerran vuodessa. Se sisältää oppilaitosten nimet, yksilöintinumeroita, tyyppiryhmittelyä, omistaja- ja osoitetiedot. Oppilaitosluettelon julkaisemisella pyritään yhtenäistämään ja tehostamaan oppilaitoksia koskevien tietojen keräämistä, käsittelyä ja käyttöä valtion tilastotoimissa ja muissa tietojärjestelmissä.

Oppilaitosluettelo ei sisällä kaikkia oppilaitoksia. Luettelosta puuttuvat kokonaan mm. esiasteen koulut, peruskoulut, yleiskoulutusta antavat erityiskoulut, maantieliikenteen oppilaitokset sekä kirje- ja kieliopistot. Luetteloä pyritään kuitenkin täydentämään mahdollisuuksien mukaan.

Oppilaitosluetteloön tehtävät muutokset valmistelee tilastokeskuksen koulutustilastotoimisto. Oppilaitosluettelon ylläpitoon liittyvät kysymykset käsittelee ja ehdotetuista muutoksista antaa lausuntonsa tilastokeskuksen, kouluhallituksen, ammattikasvatustilastokeskuksen, opetusministeriön korkeakoulu- ja tiedeosaston sekä valtiovarainministeriön palkkaosaston edustajien muodostama pysyvä neuvotteluryhmä (KOLUNE). Oppilaitosluettelon jatkuvan kehittämisen kannalta olisi myös toivottavaa, että oppilaitosluettelon käyttäjät ilmoittaisivat havaitsemistaan puutteista ja mahdollisista virheellisyyksistä.

Tilastokeskuksen kaikki toimialat käsittävässä toimialaluokituksessa¹⁾ opetusryhmän (931) oppilaitoksia koskeva alajaottelu on sama kuin oppilaitosluettelon 1- ja 2-numeroisiksi merkitty ryhmittely. Oppilaitosluettelossa yksityiskohtaisin ryhmittelytaso on 3-numeroinen, jota voidaan käyttää tarvittaessa toimialaluokituksen 6-numeroisena koodina liittämällä oppilaitoskoodin eteen koodinnumero 931.

Vuonna 1976 lisättiin ammatillisten oppilaitosten kohdalle tieto siitä valtion tulo- ja menoarvioesityksen pääluokasta, luvusta ja momentista, mistä oppilaitos pääasiallisesti saa varansa. Pääluokka, luku ja momentti ovat päivitysajankohtaa seuraavan vuoden valtion tulo- ja menoarvio-

1) Toimialaluokitus (TOL), Tilastokeskus, Käsikirjoja n:o 4, syyskuu 1972

esityksen mukaiset. Valtion tulo- ja menoarvioesityksen mukaista luetteloa ei julkaista, se on saatavana tilastokeskuksesta.

Oppilaitos

Luokiteltavana yksikkönä on oppilaitos. Oppilaitoksella tarkoitetaan hallinnollista yksikköä, joka jollakin paikallisella alueella harjoittaa koulutustoimintaa. Sen tunnusmerkkejä ovat esimerkiksi rehtori tai muu vastaava johtaja, opettajat ja oppilaat sekä tilinpitovelvollisuus.

Koska oppilaitos- ja koulutuskäsitteitä käytetään usein epätasaisesti, on tässä yhteydessä korostettava, että oppilaitos ja koulutus ovat kaksi eri asiaa. Oppilaitos on opetusalan toimintayksikkö, kun taas koulutus on siinä harjoitettavaa toimintaa. Tämän toiminnan luokittelu¹⁾ suoritetaan koulutuksen lajin tai sisällön mukaan. Uusien oppilaitosten "syntymisen" ja toimivien oppilaitosten lakkaamisen käytännöllinen määrittäminen tehdään pääsääntöisesti kolmen tekijän varassa: 1. oppilaitostyyppi, 2. omistajatyypin ja 3. sijaintikunta. Jos kaksi tekijää samanaikaisesti muuttuu, tapahtuu myös yksikkömuutos. Eräissä tapauksissa myös muut käytännön seikat voivat vaikuttaa yksikköjen määrittämiseen ja samanapysyvyyteen. Oppilaitoksen sivuosastolle, vaikkakin se sijaitsee eri paikkakunnalla, ei ole annettu erillistä yksilöintinumeroa.

Oppilaitosten ryhmittely

Oppilaitokset on ryhmitelty yhdeksään pääryhmään, joita koodin ensimmäinen numero osoittaa seuraavasti:

1. Yleiskoulutusta antavat oppilaitokset
- 2-7. Ammatillista koulutusta keskiasteella antavat oppilaitokset
 2. Maa- ja metsätalousoppilaitokset
 3. Tekniikan ja käsityön oppilaitokset
 4. Kuljetuksen ja tietoliikenteen oppilaitokset
 5. Kauppa- ja toimistoalan oppilaitokset
 6. Hoitoalan oppilaitokset
 7. Muut keskiasteen ammatilliset oppilaitokset
8. Korkean asteen oppilaitokset
9. Muut oppilaitokset tai muu koulutustoiminta

1) Ks. Koulutusluokittelu, Tilastokeskus, Käsikirjoja n:o 1

Pääryhmiä muodostettaessa ensimmäisenä luokitteluperusteena on ollut koulutusluokituksessa käytetyn koulutusasteen mukainen jaottelu. Keskiasteen ammatillista koulutusta antavien oppilaitosten ryhmittely perustuu soveltuvin osin koulutusluokituksessa esiintyvään koulutusalaryhmittelyyn.

Koska eräissä tapauksissa samassa oppilaitoksessa annetaan koulutusta eri koulutusasteilla ja -aloilla, luokitellaan tällaiset oppilaitokset sen koulutusasteen ja -alan mukaan, jolla on eniten oppilaita. Eräissä tapauksissa edellä esitettyä pääperiaatetta ei sovelleta, jos oppilaitoksen tärkeimmäksi koulutustoiminnaksi yleisesti katsotaan jokin muu koulutus kuin se, missä on eniten oppilaita. Rajatapauksissa ratkaisuun voi vaikuttaa myös oppilaitoksen asema ja merkitys koko koulutusjärjestelmässä.

Oppilaitoksen yksilöinti

Oppilaitoksille on annettu niiden yksilöimiseksi tunnusnumero. Se on liiketunnusta koskevan asetuksen n:o 411/1970 mukainen ja vastaa lähinnä sen 1 §:n 2 momentin tarkoittaman alayksikön numerointia. Oppilaitoksille on varattu numerosarja 3 100 000 - 3 119 999. Tällä hetkellä käyttöön on otettu sarja 3 100 000 - 3 109 999, josta oppilaitosluettelossa käytetään neljää viimeistä numeroa. Yksilöintitunnuksen tarkistusosa on laskettu edellä mainitun asetuksen 2 §:n mukaisesti. Tarkistusosa käy ilmi oppilaitosluettelossa siten, että 2-numeroinen tarkistusosa on yhdistetty yksilöintitunnuksen perään väliviivalla. Yksilöintitunnukset antaa tilastokeskus.

Oppilaitoksen omistaja

Oppilaitoksen omistusolosuhteista käytetään 3-numeroista koodia, jonka ensimmäinen numero tarkoittaa omistajaa seuraavasti:

- 1 = yksityinen
- 2 = valtio
- 3 = kunta
- 4 = kuntainliitto
- 6 = ulkkomaalainen (alle 50 %, yli 20 %)
- 7 = ulkkomaalainen (yli 50 %)
- 9 = muu

Kaksi seuraavaa numeroa tarkoittaa juridista muotoa seuraavasti:

- 11 = yksityinen henkilö
- 12 = kuolinpesä, perikunta
- 13 = verotusyhtymä
- 14 = avoin yhtiö
- 15 = konkurssipesä
- 21 = kommandiittiyhtiö
- 22 = laivan isännistö (ei Oy)
- 31 = osakeyhtiö
- 32 = keskinäinen yhtiö
- 33 = säästöpankki
- 34 = avustus- tai eläkekassa, eläkesäätiö
- 35 = asunto-osakeyhtiö
- 41 = osuuskunta
- 51 = säätiö, rahasto
- 52 = rekisteröity yhdistys
- 53 = rekisteröimätön yhdistys
- 61 = julkinen viranomainen
- 62 = julkinen liikelaitos
- 63 = julkisoikeudellinen yhteisö
- 71 = valtiokirkko, seurakunta
- 72 = muu uskonnollinen yhdyskunta
- 90 = muu juridinen muoto

Omistajaa ja juridista muotoa koskevia luokituksia on yksityiskohtaisemmin selvitetty institutionaalisten sektoreiden luokittelujen yhteydessä, Tilastokeskus, Käsikirjoja n:o 5, 1974.

Oppilaitoksen sijainti

Oppilaitoksen sijaintikuntaa osoittava koodi on Kansaneläkelaitoksen 3-numeroinen kuntakoodi. Koodiin liittyy väliviivalla myös tarkistusosa, joka kuuluu järjestelmään modulo 10, kertoimilla 3, 9, 1.

Oppilaitoksen sijaintilääniä osoittava 2-numeroinen koodi on seuraavan sisältöinen:

- | | |
|---------------------|-----------------------|
| 01 = Uudenmaan | 07 = Pohjois-Karjalan |
| 02 = Turun ja Porin | 08 = Kuopion |
| 03 = Ahvenanmaa | 09 = Keski-Suomen |
| 04 = Hämeen | 10 = Vaasan |
| 05 = Kymen | 11 = Oulun |
| 06 = Mikkelin | 12 = Lapin |

Oppilaitosluettelon rakenne

Oppilaitosluettelo on kolmiosainen. Ensimmäisessä osassa ovat systemaattisen oppilaitosluokituksen mukaisessa järjestyksessä sellaiset oppilaitokset, jotka ovat tarkasteltavan vuoden aikana olleet toiminnassa tai joiden toimintaa ei ole lakkautettu. Oppilaitosnumeron, oppilaitostyyppi-, omistajatyypin-, kunta- ja lääninumeron lisäksi tässä osassa ovat tiedot oppilaitosten osoitteista.

Toisessa osassa ovat oppilaitokset oppilaitosnumerojärjestyksessä. Luettelo sisältää kaikki yksilöintinumerot koskien toimivia ja lakkautettuja oppilaitoksia, joille tilastokeskuksessa on annettu yksilöintitunnus. Lakkautettujen ja toiseen oppilaitokseen liitettyjen oppilaitosten yksilöintinumerot on varustettu x-merkillä.

Luettelon toisessa osassa on tietoja myös oppilaitoksen nimenmuutoksista. Näistä on harkinnanvaraisesti kirjattu vain sellaiset, jotka on katsottu niin suuriksi, että nimen perusteella ei ole mahdollista tunnistaa oppilaitosta samaksi oppilaitokseksi.

Niissä tapauksissa, joissa kaksi tai useampia oppilaitoksia on yhdistetty yhdeksi oppilaitokseksi, on luettelossa toimivan oppilaitoksen kohdalla niiden oppilaitosten nimet ja yksilöintinumerot, jotka tähän oppilaitokseen on yhdistetty. Koska kaikille aiemmin toimineille oppilaitoksille ei ole annettu omaa yksilöintinumeroa, esiintyy luettelossa tällaisen oppilaitoksen osalta vain nimi. Oppilaitoksesta, joka yhdistämisen kautta on lakannut olemasta, on luettelossa ilmoitettu myös sen oppilaitoksen numero, johon oppilaitos on yhdistynyt.

Oppilaitosten nimenmuutosten, yhdistymis- ja lakkauttamistietojen lisäksi on luettelossa ilmoitettu myös muutosvuosi. Muutosvuodella tarkoitetaan sitä vuotta, jonka aikana muutos on tapahtunut. Luettelossa esiintyvä merkintä "peruskoulu-xx" tarkoittaa sitä, että keskikoulu on muuttunut joko koulujärjestelmälain tai kansakoululain alaiseksi peruskouluksi ja että se on poistettu tämän rekisterin toimivien oppilaitosten

luettelosta. Muutostietojen osalta voidaan yleisimmin todeta, että käytännöllisten syiden vuoksi kaikkia oppilaitoksen toiminnassa ja sen olosuhteissa tapahtuneita muutoksia ei ole ollut mahdollista ottaa huomioon.

Luettelon kolmannessa osassa ovat oppilaitokset aakkosjärjestyksessä. Aakkoshakemistosta löytyvät oppilaitoksen yksilöintinumero ja tyyppitunnus. Toimivat oppilaitokset löytyvät tyyppitunnuksen avulla luettelon ensimmäisestä eli oppilaitostyyppin mukaan systemaattisesta osasta. Sellaiset oppilaitokset, jotka on lakkautettu, liitetty toiseen oppilaitokseen tai joiden nimi on muuttunut, on varustettu x-merkillä. Tyyppitunnus on näissä tapauksissa ennen muutosta vallitsevan tilanteen mukainen. Merkintä "x nn:n keskikoulu, peruskoulu-xx" tarkoittaa sitä, että mainittuna vuonna keskikoulu on muuttunut joko koulujärjestelmä-lain tai kansakoululain alaiseksi peruskouluksi ja että se on poistettu tämän rekisterin toimivien oppilaitosten luettelosta. Aakkoshakemistosta saatavan oppilaitosnumeron avulla voidaan nimenmuutoksista ja oppilaitosten yhdistymisestä löytää tiedot luettelon toisesta osasta eli oppilaitosnumerojärjestyksessä olevasta luettelosta.

OPPILAITOSTEN RYHMITTELY

1 Yleiskoulutusta antavat oppilaitokset

- 11 Esiasteen koulut
 - 111 Lastentarhat
 - 112 Leikkikoulut
 - 113 Esikoulut
 - 114 Erityislastentarhat
- 12 Perus- ja kansakoulut
 - (121 Varsinaiset kansakoulut, ennen vuotta 1978)
 - (122 Kansalaiskoulut, ennen vuotta 1978)
 - 123 Peruskoulun ala-asteen koulut
 - 124 Peruskoulun ylä-asteen koulut
- 13 Erityiskoulut
 - 131 Kuulovammaisten koulut
 - 132 Näkövammaisten koulut
 - 133 Liikuntavammaisten koulut
 - 134 Apukoulut
 - 139 Muut yleiskoulutusta antavat erityisoppilaitokset
- (14 Kunnalliset keskikoulut, ennen vuotta 1977)
 - (141 Kunnalliset keskikoulut, ennen vuotta 1977)
- 15 Valtion oppikoulut
 - (151 Normaalilyseot, ennen vuotta 1975)
 - (152 Lyseot, ennen vuotta 1978)
 - 153 Lukiot
 - (154 Keskikoulut, ennen vuotta 1978)
 - 155 Iltaoppikoulut
- 16 Kunnalliset ja yksityiset oppikoulut
 - 161 Keskikoulun ja lukion käsittävät koulut
 - 162 Lukiot
 - 163 Keskikoulut
 - 164 Iltaoppikoulut
 - (165 Iltakeskikoulut, ennen vuotta 1975)
 - 166 Oppikoulut, joissa lukio ja peruskoulua korvaava kouluaste
- 19 Muut yleiskoulutusta antavat oppilaitokset
 - 191 Kansanopistot
 - 192 Kansalais- ja työväenopistot
 - 193 Harjoittelukoulut
 - 199 Muut yleiskoulutusta antavat oppilaitokset

2 Maa- ja metsätalousoppilaitokset

- 21 Maatalousalan oppilaitokset
 - 211 Maa- ja karjatalousoppilaitokset
 - 212 Maitotalousoppilaitokset
 - 213 Puutarhaoppilaitokset
 - 214 Invalidien maatalousoppilaitokset
 - 219 Muut maatalousalan oppilaitokset

- 22 Metsä- ja puutalousoppilaitokset
 - 221 Metsäopistot
 - 222 Puutalousopistot
 - 223 Metsätyönjohtajakoulut
 - 224 Metsäkoulut
 - 225 Metsätyökoulut
 - 226 Metsäkonekoulut
 - 229 Muut metsäoppilaitokset

- 3 Tekniikan ja käsityöammattien oppilaitokset
 - 31 Teknilliset oppilaitokset
 - 310 Teknilliset oppilaitokset
 - 32 Yleiset ammattikoulut
 - 321 Valtion ammattikoulut
 - 322 Kuntainliittojen ammattikoulut
 - 323 Kuntien ammattikoulut
 - 33 Erikoisalojen ammattioppilaitokset
 - 331 Teollisuuslaitosten ammattikoulut
 - 332 Käsityö- ja palveluammattien ammattikoulut
 - 333 Invalidien ja aistivikaisten ammattikoulut
 - 334 Ammattioppilaskoulut
 - 339 Muut erikoisalojen ammattioppilaitokset
 - 34 Kotiteollisuusoppilaitokset
 - 340 Kotiteollisuusoppilaitokset

- 4 Kuljetuksen ja tietoliikenteen oppilaitokset
 - 41 Meriliikenteen oppilaitokset
 - 411 Merenkulkuoppilaitokset
 - (412 Merimiesammattikoulut, ennen vuotta 1976)
 - 413 Ahtausalan oppilaitokset
 - 42 Lentoliikenteen oppilaitokset
 - 420 Lentoliikenteen oppilaitokset
 - 43 Rautatieliikenteen oppilaitokset
 - 430 Rautatieliikenteen oppilaitokset
 - 44 Maantieliikenteen oppilaitokset
 - 440 Maantieliikenteen oppilaitokset
 - 45 Tietoliikenteen oppilaitokset
 - 450 Tietoliikenteen oppilaitokset
 - 49 Muut liikenteen oppilaitokset
 - (491 Huolinta-alan oppilaitokset, ennen vuotta 1974)

- 5 Kauppa- ja toimistoalan oppilaitokset
 - 51 Kauppaoppilaitokset
 - 511 Kauppaoppilaitokset
 - 512 Invalidien kauppa- ja toimistoalan oppilaitokset

- 52 Liikealan erikoiskoulut
520 Liikealan erikoiskoulut
- 59 Muut kauppa- ja toimistoalan oppilaitokset
599 Muut kauppa- ja toimistoalan oppilaitokset
- 6 Hoitoalan oppilaitokset
- 61 Sairaanhoidon oppilaitokset
610 Sairaanhoidon oppilaitokset
- (62 Lastenhoito-oppilaitokset, ennen vuotta 1977)
(620 Lastenhoito-oppilaitokset, ennen vuotta 1977)
- (63 Vajaamielishoitajakoulut, ennen vuotta 1977)
(630 Vajaamielishoitajakoulut, ennen vuotta 1977)
- 64 Kauneudenhoito-oppilaitokset
640 Kauneudenhoito-oppilaitokset
- 69 Muut hoitoalan oppilaitokset
690 Muut hoitoalan oppilaitokset
- 7 Muut keskiasteen ammatilliset ja muuta erityiskoulutusta antavat oppilaitokset
- 71 Taidealan oppilaitokset
711 Kuvaamataiteen oppilaitokset
(712 Teatterioppilaitokset, ennen vuotta 1977)
713 Musiikkioppilaitokset
- 72 Sotilas-, vartiointi- ja suojelualojen oppilaitokset
721 Sotilasalan ammatilliset oppilaitokset
722 Rajavartiotalan oppilaitokset
723 Palo-, poliisi-, tullialan yms. oppilaitokset
- 73 Urheilu-, askartelunohjaaja- yms. oppilaitokset
731 Urheiluopistot
732 Askartelu- ja nuorisohjaajaoppilaitokset
- 74 Kotitalous- sekä hotelli- ja ravintola-alan oppilaitokset
741 Kotitalousopistot
742 Talouskoulut
743 Kotitalouskoulut
744 Emäntäkoulut
745 Kodinhoitajaoppilaitokset
746 Hotelli- ja ravintola-alan oppilaitokset
747 Aistivikaisten kotitalousalan oppilaitokset
- 75 Kurssikeskukset
751 Ammatilliset kurssikeskukset
- 79 Muut keskiasteen ammatilliset oppilaitokset
790 Muut keskiasteen ammatilliset oppilaitokset
- 8 Korkean asteen oppilaitokset
- 81 Korkeakoulut
810 Korkeakoulut

- 82 Opettajankoulutusoppilaitokset
 - 821 Lastentarhaseminaarit
 - (822 Va. opettajakorkeakoulut ja seminaarit, ennen vuotta 1975)
 - 823 Ammatillisten oppilaitosten opettajaopistot
 - 829 Muut opettajankoulutusoppilaitokset
 - 83 Sotilasalan korkean asteen oppilaitokset
 - 831 Kadettikoulu ja sotakorkeakoulu
 - 839 Muut sotilasalan korkean asteen oppilaitokset
 - 84 Toimisto- ja yhteiskunta-alojen korkean asteen oppilaitokset
 - 841 Kieli-instituutit
 - 842 Toimistoalan korkean asteen oppilaitokset
 - 843 Yhteiskunta-alan korkean asteen oppilaitokset
 - 85 Taidealan korkean asteen oppilaitokset
 - 851 Kuvaamataiteen ja taideteollisuuden korkean asteen oppilaitokset
 - 852 Teatterialan korkean asteen oppilaitokset
 - 853 Musiikin korkean asteen oppilaitokset
 - 89 Muut korkean asteen oppilaitokset
 - 890 Muut korkean asteen oppilaitokset
- 9 Muut oppilaitokset tai muu koulutustoiminta
- 91 Kirje- ja kieliopistot
 - 911 Kirjeopistot
 - 912 Kieliopistot
 - 99 Muualla mainitsemattomat ja muuta koulutustoimintaa harjoittavat oppilaitokset
 - 998 Muut oppilaitokset tai muu koulutustoiminta
 - 999 Oppilaitos tai koulutustoiminta, erityisala tuntematon

Förord

Statistikcentralen publicerar årligen en läroanstaltsförteckning vilken en gång i året kompletteras för att hållas a' jour med tiden. I den ingår läroanstalternas namn, identifieringsnummer, typgruppering, ägar- och adressuppgifter. Utgivandet av läroanstaltsförteckningen utgör ett led i en strävan att förenhetliga och effektivera insamlingen, behandlingen och användningen av uppgifter om läroanstalterna inom den statliga statistikproduktionen och andra uppgiftssystem.

I detta skede omfattar läroanstaltsförteckningen ännu inte alla läroanstalter. I förteckningen saknas helt bl.a. skolor på förstadiet, grundskolor, allmänbildande specialskolor, läroanstalter för landsvägstrafik samt brev- och språkinstitut. Man strävar dock till att i mån av möjlighet komplettera förteckningen.

Byrån för utbildningsstatistik vid statistikcentralen färdigställer de ändringar som görs i läroanstaltsförteckningen. Den permanenta förhandlingsgrupp (KOLUNE) som består av representanter för statistikcentralen, skolstyrelsen, yrkesutbildningsstyrelsen, undervisningsministeriets högskole- och vetenskapsavdelning samt finansministeriets löneavdelning behandlar frågor som gäller upprätthållandet av läroanstaltsförteckningen och ger utlåtande över föreslagna ändringar. För det fortsatta utvecklandet av läroanstaltsförteckningen skulle det även vara önskvärt att de som använder sig av läroanstaltsförteckningen skulle meddela om brister som de noterat och om eventuella fel.

I statistikcentralens näringsgrensindelning¹⁾, som omfattar alla näringsgrenar, motsvarar undervisningsgruppens (931) undergruppering av läroanstalter den 1- och 2-siffriga grupperingen i läroanstaltsförteckningen. Den mest detaljerade grupperingsnivån i läroanstaltsförteckningen är 3-siffrig och kan vid behov användas som en 6-siffrig kod i näringsgrensindelningen genom att före läroanstaltskoden anteckna kodnumret 931.

1) Näringsgrensindelningen (NI), Statistikcentralen, Handböcker nr 4, september 1972

År 1976 fogades till yrkesutbildningsanstalterna uppgift om enligt vilken huvudtitel, vilket kapitel och moment i statsförslaget läroanstalten huvudsakligen får sina medel. Huvudtiteln, kapitlet och momentet är daterade enligt statens statsförslag för det år, som följer uppdateringstidpunkten. Förteckningen enligt statens statsförslag publiceras inte, den står att få hos statistikcentralen.

Läroanstalt

Läroanstalten är den enhet som klassificeras. Med läroanstalt avses en administrativ enhet, som inom ett visst lokalt område bedriver utbildningsverksamhet. Dess kännetecken är t.ex. rektor eller annan motsvarande föreståndare, lärare och elever samt skyldighet att uppgöra räkenskaper.

Emedan begreppen läroanstalt och utbildning ofta används inexakt, bör i detta sammanhang framhållas, att läroanstalt och utbildning är två olika saker. Läroanstalten är en verksamhetsenhet inom undervisningsområdet, medan utbildningen är den där bedrivna verksamheten. Klassificeringen¹⁾ av denna verksamhet utförs enligt utbildningens typ eller innehåll. Då nya läroanstalter uppkommer och verksamma läroanstalter upphör definieras detta i regel genom tre faktorer: 1. läroanstaltstyp, 2. ägartyp och 3. kommun där läroanstalten är belägen. Om två faktorer samtidigt förändras, sker även en förändring av enheten. I vissa fall kan även andra praktiska omständigheter inverka på definieringen av enheterna och att de ej förändras. Läroanstaltens filialavdelning har inte fått skilt identifieringsnummer även om den är belägen på annan ort.

Läroanstalternas gruppering

Läroanstalterna har grupperats i nio huvudgrupper, vilka är följande enligt kodens första siffra:

1) Se Utbildningsklassificering, Statistikcentralen, Handböcker nr 1

1. Allmänbildande läroanstalter
- 2-7. Läroanstalter på mellanstadiet som ger yrkesutbildning
 2. Läroanstalter för lant- och skogsbruk
 3. Läroanstalter för teknik och hantverk
 4. Läroanstalter för transport och kommunikation
 5. Läroanstalter inom affärs- och kontorsbranschen
 6. Läroanstalter för vårddyrken
 7. Andra yrkesutbildningsanstalter på mellanstadiet
8. Läroanstalter på högstadiet
9. Andra läroanstalter eller annan utbildningsverksamhet

Då huvudgrupperna bildats har klassificeringen utgått från den indelning enligt utbildningsstadium som används i utbildningsklassificeringen.

Grupperingen av läroanstalter på mellanstadiet som ger yrkesutbildning baserar sig i tillämpbara delar på den klassificering enligt utbildningsområde som förekommer i utbildningsklassificeringen.

I vissa fall ges i samma läroanstalt utbildning på olika utbildningsstadier och inom olika utbildningsområden. Sådana utbildningsanstalter klassificeras därför enligt det utbildningsstadium eller område, som har det största antalet elever. I vissa fall tillämpas ej ovan framförda huvudprincip, om läroanstaltens viktigaste utbildning allmänt anses vara någon annan, än den som har det flesta antalet elever. I gränsfall kan avgörandet även bero på läroanstaltens ställning och betydelse inom hela utbildningssystemet.

Läroanstaltens identifiering

För att identifiera läroanstalterna har de erhållit ett kodnummer. Det är uppgjort enligt förordningen om affärssignum (411/1970) och motsvarar närmast den numrering av underenheten som avses i 1 § 2 momentet. För läroanstalterna har nummerserien 3 100 000 - 3 119 999 reserverats. För närvarande har serien 3 100 000 - 3 109 999 tagits i bruk och av denna används de fyra sista siffrorna i läroanstaltsförteckningen.

Individualiseringskodens kontrolldel har uträknats enligt 2 § i nämnda förordning. I läroanstaltsförteckningen framgår kontrolldelen så, att den 2-siffriga kontrolldelen med ett bindestreck fogats efter identifieringskoden. Statistikcentralen ger identifieringskoderna.

Läroanstaltens ägare

För läroanstaltens ägoförhållanden används en 3-siffrig kod, vars första siffra anger ägaren enligt följande:

- 1 = privat
- 2 = stat
- 3 = kommun
- 4 = kommunförbund
- 6 = utländsk (under 50 %, över 20 %)
- 7 = utländsk (över 50 %)
- 9 = annan

De två följande siffrorna anger de juridiska formen enligt följande:

- 11 = privat person
- 12 = dödsbo
- 13 = skattesammanslutning
- 14 = öppet bolag
- 15 = konkursbo
- 21 = kommanditbolag
- 22 = rederi (ej aktiebolag)
- 31 = aktiebolag
- 32 = ömsesidigt bolag
- 33 = sparbank
- 34 = understöds- eller pensionskassa, pensionsstiftelse
- 35 = bostadsaktiebolag
- 41 = andelslag
- 51 = stiftelse, fond
- 52 = registrerad förening
- 53 = oregistrerad förening
- 61 = offentlig myndighet
- 62 = offentligt affärsverk
- 63 = offentligträttslig sammanslutning
- 71 = statskyrkan, församling
- 72 = annat religiöst samfund
- 90 = annan juridisk form

De klassificeringar som gäller ägare och juridisk form har utretts mera detaljerat i samband med den institutionella sektorindelningen, Statistikcentralen, Handböcker nr 5, 1974.

Läroanstaltens belägenhet

Koden som visar var läroanstalten är belägen är Folkpensionsanstaltens 3-siffriga kommunkod. Till koden har även med bindestreck fogats en kontrolldel, som hör till systemet modulo 10, med koefficienterna 3, 9, 1.

Den 2-siffriga kod som visar i vilket län läroanstalten är belägen är följande:

01 = Nylands	07 = Norra Karelen
02 = Åbo och Björneborgs	08 = Kuopio
03 = Åland	09 = Mellersta Finland
04 = Tavastehus	10 = Vasa
05 = Kymmene	11 = Uleåborgs
06 = S:t Michels	12 = Lapplands

Läroanstaltsförteckningens uppbyggnad

Läroanstaltsförteckningen är tredelad. Första delen omfattar i systematisk ordningsföljd enligt läroanstaltsklassificeringen sådana läroanstalter som under kontrollåret varit verksamma eller vilkas verksamhet inte inställts. Utom läroanstaltsnummer, läroanstaltstyps-, ägartyps-, kommun- och länsnummer omfattar denna del även uppgifter om läroanstalternas adresser.

Andra delen omfattar läroanstalterna i läroanstalts nummerföljd.

Förteckningen upptar alla identifieringsnummer för verksamma och inställda läroanstalter, vilka fått identifieringskod på statistikcentralen. Inställda och med annan läroanstalt sammanslagna läroanstalters identifieringsnummer har försetts med beteckningen *.

Förteckningens andra del innehåller även uppgifter om läroanstalternas namnändringar. Av dessa har efter prövning endast upptecknats sådana som ansetts så betydande att det på basen av namnet inte varit möjligt att identifiera läroanstalten som samma läroanstalt.

I de fall där två eller flera läroanstalter sammanlagits till en läroanstalt ges i förteckningen mittför den verksamma läroanstalten namnen och identifieringsnumren på de läroanstalter som sammanslagits med denna läroanstalt. Då alla förut verksamma läroanstalter inte fått eget identifieringsnummer, upptar förteckningen endast namnet på en dylik läroanstalt. För läroanstalt som genom sammanslagning upphört har i förteckningen även uppgetts numret på den läroanstalt som den sammanslagits med.

Utom namnändringar på läroanstalter, sammanslagnings- och inställningsuppgifter upptar förteckningen även förändringsåret. Med förändringsår avses det år då förändringen skett. Beteckningen "grundskola-xx" i förteckningen innebär att mellanskola omvandlats till grundskola som lyder under lagen om skolsystemet eller folkskollagen och att den strukits ur förteckningen över läroanstalter i detta register. Beträffande förändringsuppgifterna kan mera allmänt konstateras, att alla förändringar i läroanstaltens verksamhet och dess förhållanden av praktiska skäl inte kunnat beaktas.

Förteckningens tredje del upptar läroanstalterna i alfabetisk ordning. I det alfabetiska registret finns läroanstaltens identifieringsnummer och typkod. Verksamma läroverk hittas med hjälp av typkoden i förteckningens första del, d.v.s. den del som uppgjorts systematiskt enligt läroanstaltstyp. Läroanstalter som indragits, sammanslagits med annan läroanstalt eller vilkas nämn ändrats har försetts med beteckningen *. Typkoden är i dessa fall densamma som för ställningen före ändringen. Beteckningen "* nn mellanskola, grundskola-xx" innebär att mellanskolan under nämnda år förvandlats till grundskola som lyder under lagen om skolsystemet eller folkskollagen och att den strukits ur förteckningen över verksamma läroanstalter i detta register. Med hjälp av läroanstaltsnumret som återfinns i det alfabetiska registret hittas uppgifter om namnändringar och läroanstalters sammanslagningar i förteckningens andra del, d.v.s. den förteckning som uppgjorts enligt läroanstalternas identifieringsnummer.

LÄROANSTALTERNAS GRUPPERING

1 Allmänbildande läroanstalter

- 11 Skolor på förstadiet
 - 111 Barnträdgårdar
 - 112 Lekskolor
 - 113 Förskolor
 - 114 Specialbarnträdgårdar
- 12 Grund- och folkskolor
 - (121 Egentliga folkskolor, före år 1978)
 - (122 Medgorgarskolor, före år 1978)
 - 123 Skolor på grundskolans lågstadium
 - 124 Skolor på grundskolans högstadium
- 13 Specialskolor
 - 131 Skolor för hörselskakade
 - 132 Skolor för synskakade
 - 133 Skolor för rörelsehämmade
 - 134 Hjälpsskolor
 - 139 Andra allmänbildande specialläroanstalter
- (14 Kommunala mellanskolor, före år 1977)
 - (141 Kommunala mellanskolor, före år 1977)
- 15 Statens läroverk
 - (151 Normallyceer, före år 1975)
 - (152 Lyceer, före år 1978)
 - 153 Gymnasier
 - (154 Mellanskolor, före år 1978)
 - 155 Aftonläroverk
- 16 Kommunala och privata läroverk
 - 161 Skolor omfattande mellanskola och gymnasium
 - 162 Gymnasier
 - 163 Mellanskolor
 - 164 Aftonläroverk
 - (165 Aftonmellanskolor, före år 1975)
 - 166 Läroverk med gymnasialstadium och skolstadium som ersätter grundskolan
- 19 Andra allmänbildande läroanstalter
 - 191 Folkhögskolor
 - 192 Medborgar- och arbetarinstitut
 - 193 Övningsskolor
 - 199 Andra allmänbildande läroanstalter

2 Läroanstalter för lant- och skogsbruk

- 21 Läroanstalter för lantbruk
 - 211 Lantbruks- och husdjursläroanstalter
 - 212 Mjölkhushållningsläroanstalter
 - 213 Trädgårdsläroanstalter
 - 214 Lantbruksläroanstalter för invalider
 - 219 Andra läroanstalter för lantbruk

- 22 Läroanstalter för skogsbruk och trähushållning
 - 221 Forstinstitut
 - 222 Trähushållningsinstitut
 - 223 Skogsarbetsledarskolor
 - 224 Forstskolor
 - 225 Skogsarbetsskolor
 - 226 Skogsmaskinskolor
 - 229 Andra läroanstalter för skogsbruk

- 3 Läroanstalter för teknik och hantverkaryrken
 - 31 Tekniska läroanstalter
 - 310 Tekniska läroanstalter
 - 32 Allmänna yrkesskolor
 - 321 Statens yrkesskolor
 - 322 Kommunförbundens yrkesskolor
 - 323 Kommunernas yrkesskolor
 - 33 Specialyrkesskolor
 - 331 Industriföretagens yrkesskolor
 - 332 Hantverks- och servicebranschens yrkesskolor
 - 333 Yrkesskolor för invalider och handikappade
 - 334 Yrkeslärlingskolor
 - 339 Andra specialyrkesskolor
 - 34 Hemslöjdsläroanstalter
 - 340 Hemslöjdsläroanstalter

- 4 Läroanstalter för transport och kommunikation
 - 41 Sjöfartsskolor
 - 411 Sjöfartsläroanstalter
 - (412 Sjömansyrkesskolor, före år 1976)
 - 413 Stuveritekniska läroanstalter
 - 42 Luftfartsskolor
 - 420 Luftfartsskolor
 - 43 Läroanstalter för järnvägstrafik
 - 430 Läroanstalter för järnvägstrafik
 - 44 Läroanstalter för landsvägstrafik
 - 440 Läroanstalter för landsvägstrafik
 - 45 Läroanstalter för kommunikation
 - 450 Läroanstalter för kommunikation
 - 49 Andra läroanstalter för transport
 - (491 Speditionsbranschens läroanstalter, före år 1974)

- 5 Läroanstalter inom affärs- och kontorsbranschen
 - 51 Handelsläroanstalter
 - 511 Handelsläroanstalter
 - 512 Läroanstalter inom affärs- och kontorsbranschen för invalider

- 52 Specialläroanstalter inom affärsbranschen
520 Specialläroanstalter inom affärsbranschen
- 59 Andra läroanstalter inom affärs- och kontorsbranschen
599 Andra läroanstalter inom affärs- och kontorsbranschen
- 6 Läroanstalter för vårddyrken
- 61 Sjukvårdsläroanstalter
610 Sjukvårdsläroanstalter
- (62 Barnavårdsskolor, före år 1977)
(620 Barnavårdsskolor, före år 1977)
- (63 Skolor för vård av utvecklingsstörda, före år 1977)
(630 Skolor för vård av utvecklingsstörda, före år 1977)
- 64 Skolor för skönhetsvård
640 Skolor för skönhetsvård
- 69 Andra läroanstalter för vårddyrken
690 Andra läroanstalter för vårddyrken
- 7 Andra yrkesutbildnings- och specialutbildningsanstalter på mellanstadiet
- 71 Konstskolor
711 Läroanstalter för de bildande konsterna
(712 Läroanstalter för teater, före år 1977)
713 Läroanstalter för musik
- 72 Militär-, bevaknings- och skyddsskolor
721 Militärskolor
722 Gränsbevakningens läroanstalter
723 Brand-, polis-, tullväsendets o.dyl. läroanstalter
- 73 Läroanstalter för utbildning av idrotts- och sysselsättnings-
ledare o.dyl.
731 Idrottsinstitut
732 Läroanstalter för utbildning av ungdomsledare
- 74 Hushålls- samt hotell- och restaurangbranschens
läroanstalter
741 Institut för huslig ekonomi
742 Hushållsskolor
743 Skolor för huslig ekonomi
744 Husmodersskolor
745 Hemvårdarinneläroanstalter
746 Hotell- och restaurangbranschens läroanstalter
747 Läroanstalter i huslig ekonomi för handikappade
- 75 Kurscentraler
751 Yrkeskurscentraler
- 79 Andra yrkesutbildningsanstalter på mellanstadiet
790 Andra yrkesutbildningsanstalter på mellanstadiet

8 Läroanstalter på högstadiet

- 81 Högskolor
 - 810 Högskolor
- 82 Lärarutbildningsanstalter
 - 821 Barnträdgårdsseminarier
 - (822 Interimistiska lärarhögskolor och seminarier, före år 1975)
 - 823 Läroanstalter för utbildning av yrkesskollärare
 - 829 Andra lärarutbildningsanstalter
- 83 Militärskolor på högstadiet
 - 831 Kadettskolan och krigshögskolan
 - 839 Andra militärskolor på högstadiet
- 84 Läroanstalter på högstadiet inom kontorsbranschen och samhällssektorn
 - 841 Språkinstitut
 - 842 Läroanstalter på högstadiet inom kontorsbranschen
 - 843 Läroanstalter på högstadiet inom den sociala sektorn
- 85 Konstskolor på högstadiet
 - 851 Läroanstalter på högstadiet för de bildande konsterna och konstindustrin
 - 852 Läroanstalter på högstadiet för teaterbranschen
 - 853 Läroanstalter på högstadiet för musik
- 89 Andra läroanstalter på högstadiet
 - 890 Andra läroanstalter på högstadiet

9 Andra läroanstalter eller annan utbildningsverksamhet

- 91 Brevinstitut och språkskolor
 - 911 Brevinstitut
 - 912 Språkskolor
- 99 Andra icke nämnda läroanstalter och läroanstalter som bedriver annan utbildningsverksamhet
 - 998 Andra läroanstalter eller annan utbildningsverksamhet
 - 999 Läroanstalt eller utbildningsverksamhet, okänt specialområde



OPPILAITOKSET OPPILAITOSTYYPIN MUKAAN

LÄROANSTALTERNA ENLIGT LÄROANSTALTSTYP

NUMERO	OPPILAITOKSEN NIMI	TYYPPI	OMIST.	KUNTA	LÄÄNI	LÄHISIOITE	POSTINRO	POSTITOIMIPAIKKA
1	YLIFISKOULUTUSTA ANTAVAT OPPILAITOKSET							
15	VALTION OPPIKOULUT							
153	LUKIOT							
0562-84	ÅLANDS LYCEUM	153	961	478-7	03		22100	MARIEHAMN
155	ILTAOPPIKOULUT							
0417-02	JYVÄSKYLÄN ILTAOPPIKOULU	155	261	179-5	09	PL 191	40101	JYVÄSKYLÄ 10
16	YKSITYISOPPIKOULUT							
161	KESKIKOULUN JA LUKION KÄSITTÄVÄT KOULUT							
0068-53	HAKA EHDON YHTEISKOULU 1)	161	152	049-5	01	HAKAMAANTIE 1	02120	ESPOO 12
0085-52	HELSINGIN SAKSALAINEN KOULU	161	152	091-8	01	MALMINKATU 14	00100	HELSINKI 10
0828-13	TOIVONEIKKAN YHTEISKOULU	161	172	602-0	02		21500	PIIKKIÖ
162	LUKIOT							
0001-95	ALAHÄRMÄN LUKIO	162	361	004-6	10		62300	HÄRMÄ
0002-78	ALAJÄRVEN LUKIO	162	361	005-5	10		62900	ALAJÄRVI
0003-51	ALAVUODEN LUKIO	162	361	010-1	10	KIRKKOTIE 12	63300	ALAVUS
0004-35	AEPTEEN LUKIO	162	361	091-8	01	TAMMISAARENK 2	00510	HELSINKI 51
0435-91	ARMILAN LUKIO	162	361	405-3	05	RATAKATU 20	53100	LPR 10
0721-86	ARONAHTEEN LUKIO	162	361	684-6	02	NUMMENVAHE 5	26100	RAUMA 10
0009-48	ASKOJAN LUKIO	162	361	018-3	01		07510	VAKKOLA
0008-64	AURAJOEN LUKIO	162	361	853-8	02	PAPINTIE 4	20510	TURKU 51
0024-80	BORGÅ GYMNASIUM	162	361	612-1	01	GYMNASIEG 10	06100	BORGÅ 10
0026-47	BRANDÖ GYMNASIUM	162	361	091-8	01	STÄHLBERGSSV 2	00570	H:FORS 57
0036-11	EKENÄS GYMNASIUM	162	361	835-4	01	FLEMINGSG.17	10600	EKENÄS
0046-92	ELIMÄEN LUKIO	162	361	044-0	05	KOULUKESKUS	47200	ELIMÄKI
0037-69	ELISENVAARAN LUKIO	162	361	219-6	02	3 KP	21800	KYRÖ
0045-02	ENDON LUKIO	162	361	045-9	07	PUYSTOTIE	81200	ENO
0834-64	ESKEIJN LUKIO	162	361	853-8	02	ESKELINKATU 4	20100	TURKU 10
0093-03	ESPOONIAHOEN LUKIO	162	361	049-5	01	OPETTAJANTIE 3	02360	ESPOO 36
0041-89	ETELÄ-KAARELAN LUKIO	162	361	091-8	01	RUNONLAULAJ.T.40	00420	HELSINKI 42
0845-12	ETU-TÖÖLÖN LUKIO	162	361	091-8	01	ARKADIANK.26	00100	HELSINKI 10
0042-62	EURAJOEN LUKIO	162	361	051-4	02		27100	EURAJOKI
0043-46	EURAN LUKIO	162	361	050-5	02		27510	EURA
0044-29	FVIJÄRVEN LUKIO	162	361	052-3	10		62510	KUOPPA-AHO
0062-00	GYMNASIET GRANKULLA SAMSKOLA	162	361	235-2	01	STATIONSV 9-11	02700	GRANKULLA
0438-31	GYMNASIET I PETALAX	162	361	475-0	10		66240	PETALAX
0561-48	GYMNASIET LÄRKAN	162	361	091-8	01	STORMYRVÄGEN 22	00320	H:FORS 32
0065-56	HAAPAJÄRVEN LUKIO	162	361	069-7	11	KARJAKUJA 10	85800	HAAPAJÄRVI

1) EI TOIMINASSA LV. 77/78

NUMERO	OPPILAITOKSEN NIMI	TYYPPI	OMIST.	KUNTA	LÄÄNI	LÄHIOSOITE	POSTINRO	POSTITOIMIPAIKKA
0066-30	HAAPAMÄEN LUKIO	162	361	249-9	09	RIIHONTIE 13	42800	HAAPAMÄKI
0067-13	HAAPAVEDEN YHTEISLUKIO	162	361	071-6	11	1 KP	86600	HAAPAVESI
0788-94	HAKALAN LUKIO	162	361	285-7	05	POIKKIKATU 7	48900	SUNILA
0454-55	HALIKON LUKIO	162	361	073-4	02	KURUNTIE 7	24800	HALIKKO
0072-81	HANGON LUKIO	162	361	078-9	01	ESPLANADI 77	10960	HANKO POHJ.
0073-64	HANGON GYMNASIUM	162	361	078-9	01	SKOLGATAN 9-11	10960	HANGÖ
0103-19	HANKASALMEN LUKIO	162	361	077-0	09		41520	HANKASALMI
0074-48	HARJAVALLAN LUKIO	162	361	079-8	02	OPISTONTIE 2	29200	HARJAVALTA
0646-70	HATANPÄÄN LUKIO	162	361	837-2	04	HAAPAKUJA 2	33900	TAMPERE 90
0040-72	HAUKILAHDEN LUKIO	162	361	049-5	01	KOULUTANHUA 3	02170	ESPOO 17
0076-04	HAUKIPUTAAN LUKIO	162	361	084-4	11	5 KP	90830	HAUKIPUDAS
0105-82	HAUKIVUOREN LUKIO	162	361	085-3	06		51600	HAUKIVUORI
0077-94	HAUSJÄRVEN LUKIO	162	361	086-2	04	2 KP	12100	OITTI
0080-99	HEINÄVEDEN LUKIO	162	361	090-9	06		79700	HEINÄVESI
0107-49	HELSINGE GYMNASIUM	162	361	092-7	01	ÖVITSBÖLEVÄGEN 3	01510	VANDA 51
0755-28	HERMANNIN LUKIO	162	361	734-8	02	TORIKATU 5-7	24100	SALO 10
0048-58	HERVANNAN LUKIO	162	361	837-2	04	OPISKELIJANK.29	33720	TAMPERE 72
0477-41	HOLLOLAN LUKIO	162	361	098-1	04		15860	SALPAKANGAS
0096-59	HONKAJÖEN LUKIO	162	361	099-0	02		38950	HONKAJOKI
0081-72	HYKKYLÄN LUKIO	162	361	091-8	01	MÄKELÄNKATU 93	00610	HELSINKI 61
0839-77	HYRYLÄN LUKIO	162	361	858-3	01		04300	HYRYLÄ
0098-16	HYVINKÄÄN KESKUSTAN LUKIO	162	361	106-1	01	UUDENMAANKATU 17	05800	HYVINKÄÄ
0104-75	HÄMEENKYLÄN LUKIO	162	361	092-7	01	SUOVATIE 22	01630	VANTAA 63
0099-49	HÄMEENKYRÖN LUKIO	162	361	108-9	02		39100	HÄMEENKYRÖ
0100-79	HÄMEENLINNAN LYSEON LUKIO	162	361	109-8	04	LINNANKATU 12-14	13100	HML 10
0102-36	HÄMEENLINNAN YHT.KOULUN LUKIO	162	361	109-8	04	VIERTOKATU 1	13210	HML 21
0151-10	IIN LUKIO	162	361	139-1	11		91100	II
0152-68	IISALMEN LUKIO	162	361	140-1	08	HAUKINIEMENK.12	74100	IISALMI
0154-66	IITIN LUKIO	162	361	142-9	05		47400	KAUSALA 2
0155-40	IKAALISTEN LUKIO	162	361	143-8	02		39500	IKAALINEN
0156-23	ILMAJÖEN LUKIO	162	361	145-6	10		60800	ILMAJOKI 4
0157-06	ILOMANTSIN LUKIO	162	361	146-5	07	KESKUSKOULU	82900	ILOMANTSI
0158-96	IMATRANKÖSKEN LUKIO	162	361	153-9	05	KANAVAKATU 6	55100	IMATRA 10
0159-79	INKEROISTEN LUKIO	162	361	754-0	05	KOULUTIE 6	46900	INKEROINEN
0160-01	ISOKYRÖN LUKIO	162	361	152-0	10		61500	ISOKYRÖ
0161-91	IVALON LUKIO	162	361	148-3	12	RANTATIE	99800	IVALO
0191-04	JAKOBSTADS GYMNASIUM	162	361	598-6	10	SKOLGATAN 20	68600	JAKOBSTAD
0032-98	JAKOMÄEN LUKIO	162	361	091-8	01	JAKOMÄENTIE 40	00770	HELSINKI 77
0192-94	JALASJÄRVEN LUKIO	162	361	164-9	10		61600	JALASJÄRVI
0197-40	JÖKELÄN LUKIO	162	361	858-3	01	RIIHIHAANTIE	05400	JÖKELA
0198-80	JOUTSAN LUKIO	162	361	172-2	09		19650	JOUTSA
0199-63	JOUTSENON LUKIO	162	361	173-1	05	PENTTILÄNTIE 4	54100	JOUTSENO
0200-37	JUANKOSKEN LUKIO	162	361	174-0	08		73500	JUANKOSKI
0201-10	JUHANA HERTTUAN LUKIO	162	361	853-8	02	HANSAKATU 2	20140	TURKU 14
0209-79	JURVAN LUKIO	162	361	175-9	10		66300	JURVA
0210-01	JUUAN LUKIO	162	361	176-8	07	PALOTIE 1	83900	JUUKA
0202-76	JUUVAN LUKIO	162	361	178-6	06	PL 10	51901	JUVA
0203-83	JYVÄSKYLÄN LYSEON LUKIO	162	361	179-5	09	YLIOPISTONK. 13	40100	JYVÄSKYLÄ 10
0207-06	JÄMSÄN YHTEISLUKIO	162	361	182-3	09	LAMMASMÄENTIE 3	42100	JÄMSÄ

NUMERO	OPPIlaitoksen nimi	TYYPPI	OMIST.	KUNTA	LÄÄNI	LÄHIOSUITE	POSTINRO	PCSTITCIMIPIAIKKA
0206-23	JÄMSÄNKOSKEN LUKIO	162	361	183-2	09	KOSKENPÄÄTIE 1	42300	JÄMSÄNKOSKI
0208-96	JÄRVENPÄÄN LUKIO	162	361	186-9	01	URHEILUKATU 7-9	04400	JÄRVENPÄÄ
0075-21	KAARILAN LUKIO	162	361	837-2	04	VALLERINKATU 11	33270	TAMPERE 27
0472-38	KAARINAN LUKIO	162	361	202-2	02		20780	KAARINA
0916-40	KAITAAN LUKIO	162	361	049-5	01	IIVISNIEMENTIE 1	02260	ESPOO 26
0253-41	KALAJOEN LUKIO	162	361	208-6	11	KANTATIE 6	85100	KALAJOKI
0254-24	KALEVAN YHTYISKOULU	162	152	837-2	04	SALHCJANKATU 33	33500	TAMPERE 50
0455-60	KALEVANKAANKAAN LUKIO	162	361	491-6	06	METSOLANKATU 34	50100	MIKKELI 10
0306-97	KALLAVEDEN LUKIO	162	361	297-6	08	MAAHERRANK.2	70100	KUOPIO 10
0255-07	KALLION LUKIO	162	361	051-8	01	PORTHANINK.15	00530	HELSINKI 53
0256-97	KANGASALAN LUKIO	162	361	211-4	04	TAPULINTIE 17	36200	KANGASALA
0257-70	KANGASNIEMEN LUKIO	162	361	213-2	06		51200	KANGASNIEMI
0258-53	KANKAANPÄÄN LUKIO	162	361	214-1	02	KESKUSKATU 28	38700	KANKAANPÄÄ
0259-37	KANNAKSEN LUKIO	162	361	398-2	04	KANNAKSENK.20	15100	LAHTI 10
0260-75	KANNUKSEN LUKIO	162	361	217-8	10	3 KP	69100	KANNUS
0262-32	KARIS-BILLNÄS GYMNASIUM	162	361	220-6	01	NABOGATAN 18	10300	KARIS
0263-15	KARJAAN LUKIO	162	361	220-6	01	TGRIKATU 10	10300	KARJAA
0265-88	KARJASILLAN LUKIO	162	361	564-7	11	LINTULAMMENTIE	90150	OULU 15
0266-61	KARKKILAN LUKIO	162	361	224-2	01	KOULUKATU 7	03600	KARKKILA
0061-27	KARLEBY SVENSKA GYMNASIUM	162	361	272-9	10	BANERGATAN 3-5	67100	KARLEBY 10
0267-45	KARSTULAN LUKIO	162	361	226-0	09		43500	KARSTULA
0320-40	KARTTULAN LUKIO	162	361	227-9	08		72100	KARTTULA
0603-30	KASTELLIN LUKIO	162	361	564-7	11	KAJAANINTIE 54	90230	OULU 23
0722-69	KASTUN LUKIO	162	361	853-8	02	PYÖRÄMÄENTIE 4	20300	TURKU 30
0292-51	KATARTINAN LUKIO	162	361	285-7	05	KYMENLAAKSONK.25	48100	KOTKA 10
0775-73	KATEORAISKOLAN I ÅBO	162	361	853-8	02	GAMLA STORTORG 1	20500	ÅBO 50
0268-28	KAUHAJOEN LUKIO	162	361	232-5	10		61800	KAUHAJOKI KK
0269-01	KAUHAVAN LUKIO	162	361	233-4	10	2 KP	62200	KAUHAVA
0039-67	KAUKLAHDEN LUKIO	162	361	049-5	01	HANSATIE 12	02780	ESPOO 78
0270-40	KAUNIAISTEN LUKIO	162	361	235-2	01	KASAVUORENTIE 1	02700	KAUNIAINEN
0101-52	KAURIJÄLAN LUKIO	162	361	109-8	04	ERCITAJAKATU 5	13130	HML 13
0478-24	KAUSTISEN MUSIIKKILUKIO	162	361	236-1	10		69600	KAUSTINEN
0321-23	KFLIÖKOSKEN LUKIO	162	361	858-3	01		04500	KELLOKOSKI
0271-23	KEMIJÄRVEN LUKIO	162	361	320-3	12	HILLATIE 6	98100	KEMIJÄRVI
0272-06	KEMIN LUKIO	162	361	240-8	12	SANKARIK 13-15	94100	KEMI 10
0474-44	KEMINMAAN LUKIO	162	361	241-7	12		94400	LAURILA
0479-07	KEMPELEEN LUKIO	162	361	244-4	11	VIHILUODONTIE	90440	KEMPELE
0275-52	KERAVAN LUKIO	162	361	245-3	01	ALEKSISKIVENT.18	04200	KERAVA
0325-52	KERTTÄEN LUKIO	162	361	246-2	06	KOULUTIE 2	58200	KERIMÄKI
0728-55	KESKUSTAN LUKIO	162	361	698-3	12	RUOKASENK.18	96200	ROVANIEMI 20
0195-34	KESKUSTAN LUKIO	162	361	167-6	07	KOSKIKATU 8	80100	JOENSUU 10
0276-36	KESYÄN LUKIO	162	361	179-5	09	VAPAUDENK.35-37	40100	JYVÄSKYLÄ 10
0152-88	KESÄMÄEN LUKIO	162	361	405-3	05	KAPTEENINK.1	53600	LPR 60
0277-19	KEURUUN LUKIO	162	361	249-9	09	KEURUUNTIE 18	42700	KEURUU
0319-01	KITKAN LUKIO	162	361	253-6	02		38300	KIIKKA
0326-36	KITMINGIN LUKIO	162	361	255-4	11	KOULUKESKUS	90900	KIIMINKI
0278-42	KILPISEN LUKIO	162	361	179-5	09	HONKAHARJUNT.6	40600	JYVÄSKYLÄ 60
0329-82	KIMITO SANGYMNASIUM	162	361	243-5	02		25700	KIMITO
0413-89	KIMPISFN LUKIO	162	361	405-3	05	MYLlyKATU 2	53100	LPR 10

NUMERO	OPPILAITOKSEN NIMI	TYYPPI	OMIST.	KUNTA	LAANI	LÄHICSCITE	POSTINRO	POSTITOIMIPAIKKA
0890-73	KIRKKOPUISTIKON LUKIO	162	361	905-8	10	KIRKKOPUIST. 27	65100	VAASA 10
0279-82	KITEEN LUKIO	162	361	260-0	07	KOULUTIE 3	82500	KITEE
0280-14	KITTILÄN LUKIO	162	361	261-9	12		99100	KITTILÄ
0281-54	KIUKAISTEN LUKIO	162	361	262-8	02		27400	KIUKAINEN
0282-87	KIURUVEDEN LUKIO	162	361	263-7	08	LÄHTEENTIE	74700	KIURUVESI
0283-60	KIVERIÖN LUKIO	162	361	398-2	04	TEININTIE 4	15200	LAHTI 20
0286-00	KIVINIITYN LUKIO	162	361	272-9	10	KUUSITIE 3	67200	KOKKOLA 20
0399-95	KOIVUKYLÄN LUKIO	162	361	092-7	01	KUSTAANTIE 10	01400	VANTAA 40
0285-27	KOKEMÄEN LUKIO	162	361	271-0	02	HAAPIONKATU 13	32800	KOKEMÄKI
0455-39	KOLARIN LUKIO	162	361	273-8	12		95900	KOLARI
0464-20	KONTIOLAHDEN LUKIO	162	361	276-5	07		81100	KONTIOLAHTI
0727-72	KORKALOVAARAN LUKIO	162	361	698-3	12	MIEHENTIE 12	96100	ROVANIEMI 10
0288-73	KORPILAHDEN LUKIO	162	361	277-4	09		41800	KORPILAHTI
0900-89	KORSOLMS GYMNASIUM	162	361	499-8	10		65610	SMEDSBY
0289-56	KORSON LUKIO	162	361	092-7	01	KISATIE	01450	VANTAA 45
0290-95	KOSKEN LUKIO	162	361	284-8	02		31500	KOSKI TL
0297-64	KOUVONRINTEEN LUKIO	162	361	286-6	05	SALPAUSSELÄNK.36	45100	KOUVOLA 10
0298-48	KRISTINANKAUPUNGIN LUKIO	162	361	287-5	10	ASEMAKATU 4-6	64120	KRS 2
0299-21	KRISTINESTADS GYMNASIUM	162	361	287-5	10		64100	KRISTINESTAD
0465-03	KRONOBY GYMNASIUM	162	361	288-4	10		68500	KRONOBY
0089-25	KRUUNUHAAN LUKIO	162	361	091-8	01	LIISANKATU 13	00170	HELSINKI 17
0057-49	KUHALAN LUKIO	162	361	061-5	04	OPINTIE 4	30420	FORSSA 42
0300-77	KUHMOISTEN LUKIO	162	361	291-2	04	KP 2	17800	KUHMOINEN
0301-84	KUHMON YHTEISLUKIO	162	361	290-3	11		88900	KUHMO
0654-87	KUINKAANHAAN LUKIO	162	361	609-3	02	PRESID.PUISTOK.6	28130	PORI 13
0305-07	KUOPION LYSEON LUKIO	162	361	297-6	08	PUIJONKATU 18	70100	KUOPIO 10
0328-59	KUOPION MUSIIKKILUKIO	162	361	297-6	08	HAPELÄHTEENK.6	70100	KUOPIO 10
0307-70	KUOPIONLAHDEN LUKIO	162	361	297-6	08	MINNA CANTH.K 46	70100	KUOPIO 10
0309-37	KUOPPAKANKAAN LUKIO	162	361	915-9	08	OSMAJOENTIE 30	78210	VARKAUS 21
0310-75	KUORTANEEN LUKIO	162	361	300-1	10		63100	KUORTANE
0311-58	KUPITTAAN LUKIO	162	361	853-8	02	SIREENIKUJA 1	20720	TURKU 72
0312-32	KURIKAN LUKIO	162	361	301-0	10	KURIKANTIE 18	61300	KURIKKA
0315-88	KUUSAAN LUKIO	162	361	306-5	05	VALTAKATU 46	45700	KUUSANKOSKI
0314-63	KUUSAMON LUKIO	162	361	305-6	11	MAASELÄNTIE 8	93600	KUUSAMO
0601-73	KUUSILUODON LUKIO	162	361	564-7	11	MAUNONKATU 1	90100	OULU 10
0078-77	KYMENKARTANON LUKIO	162	361	088-0	06	HIIDENHAUDANT.2	18100	HEINOLA 10
0323-96	KYRKSLÄTTS GYMNASIUM	162	361	257-2	01		02400	KYRKSLÄTT
0317-45	KÄPYLÄN LUKIO	162	361	091-8	01	OMNENTIE 18	00600	HELSINKI 60
0330-14	KÄRKÖLÄN LUKIO	162	361	316-6	04		16600	JÄRVELÄ
0017-55	LAAJASALON LUKIO	162	361	091-8	01	KOULUTANHUA 1	00840	HELSINKI 84
0401-42	LAANILAN LUKIO	162	361	564-7	11	HINTANTIE 66	90600	OULU 60
0403-08	LAHDEN LYSEON LUKIO	162	361	398-2	04	LAHDENKATU 6	15110	LAHTI 11
0406-54	LAIHIAN LUKIO	162	361	399-1	10		66400	LAIHIA
0407-38	LAITILAN LUKIO	162	361	400-8	02	URHEILUTIE 11	23800	LAITILA
0408-11	LAMMIN LUKIO	162	361	401-7	04	HÄMEENTIE 35	16900	LAMMI
0293-35	LANGINKOSKEN LUKIO	162	361	285-7	05	ALLINTIE 20	48220	KOTKA 22
0409-51	LAPINLAHDEN LUKIO	162	361	402-6	08	PL 40	73101	LAPINLAHTI
0411-16	LAPPAJÄRVEN LUKIO	162	361	403-5	10		62600	LAPPAJÄRVI
0284-44	LAPUAN LUKIO	162	361	408-0	10	KP 7	62100	LAPUA

NUMERO	OPPILAITOKSEN NIMI	TYYPPI	OMIST.	KUNTA	LÄÄNI	LÄHISOITE	POSTINRO	POSTITOIMIPAIKKA
0499-52	LASSINKALLION LUKIO	162	361	564-7	11	KAARRETIE 14	90500	OULU 50
0415-46	LAUKAAN LUKIO	162	361	410-9	09		41340	LAUKAA
0754-45	LAURIN LUKIO	162	361	734-8	02	VENEMESTARINK.37	24240	SALO 24
0418-92	LAURITSALAN LUKIO	162	361	405-3	05	HALLITUSKATU 22	53300	LPR 30
0419-75	LAUTTAKYLÄN LUKIO	162	361	102-5	02		32700	LAUTTAKYLÄ 7
0421-97	LAVIAN LUKIO	162	361	413-6	02		38600	LAVIA
0422-70	LEMPÄÄLÄN LUKIO	162	361	418-1	04		37500	LEMPÄÄLÄ
0423-53	LEPPÄVAARAN LUKIO	162	361	049-5	01	VERÄJÄPELLONT 3	02600	ESPOO 60
0424-37	LEPPÄVIRAN LUKIO	162	361	420-0	08	LAIIVURINTIE	79100	LEPPÄVIRTA
0132-55	LIEDON LUKIO	162	361	423-7	02	PL 16	21421	LIETO
0425-10	LIFKSAN LUKIO	162	361	422-8	07	MCISIONK.15	81700	LIEKSA
0426-50	LIEVESTUOREEN LUKIO	162	361	410-9	09	LAURINKYLÄNT 15	41400	LIEVESTUORE
0427-83	LIMINGAN LUKIO	162	361	425-5	11		91900	LIMINKA
0058-22	LINIKKALAN LUKIO	162	361	061-5	04	HÄMEENTIE 29	30100	FORSSA 10
0252-67	LINNAN LUKIO	162	361	205-9	11	LINNANKATU 6	87100	KAJAANI 10
0657-27	LINNANKOSKEN LUKIO	162	361	612-1	01	PIISPANK. 24-26	06100	PORVOO 10
0308-53	LINNANPELLON LUKIO	162	361	257-6	08	LINNANPELLONK.25	70500	KUOPIO 50
0071-66	LINNOITUKSEN LUKIO	162	361	075-2	05	KAIVOKATU 8	49400	HAMINA
0428-66	LIPERIN LUKIO	162	361	426-4	07		83100	LIPERI
0429-47	LOHJAN LUKIO	162	361	427-3	01	POHJOLANMÄKI	08100	LOHJA 10
0430-88	LOIMAAN LUKIO	162	361	430-1	02	SEPPÄLÄNKATU 30	32200	LOIMAA
0196-17	LOUHELAN LUKIO	162	361	167-6	07	KOULUK.9	80110	JOENSUU 11
0432-45	LOVISA GYMNASIUM	162	361	434-7	01	BRANDENSTEINSG27	07900	LOVISA
0838-94	LUOSTARIVUOREN LUKIO	162	361	853-8	02	LUOSTARINKATU 13	20700	TURKU 70
0079-50	LYSEONMÄEN LUKIO	162	361	088-0	06	RAJAKATU 4	18100	HEINGLA 10
0914-83	LÄNSI-PORIN LUKIO	162	361	609-3	02	AATUNTIE 6	28600	PORI 60
0287-90	LÄNSIPUISTON LUKIO	162	361	272-9	10	TORIKATU 41 A	67100	KOKKOLA 10
0562-21	LÖNNRECKSKA GYMNASIET	162	361	091-8	01	SANDELSGATAN 3	00260	H:FORS 26
0412-64	LÖNNROTIN LUKIO	162	361	405-3	05	LÖNNROTINK.3	53600	LPR 60
0604-13	MADETOJAN LUKIO	162	361	564-7	11	SUVANTOKATU 1	90140	OULU 14
0501-09	MALMIN LUKIO	162	361	091-8	01	HIETAKUMMUNT.1	00700	HELSINKI 70
0502-99	MANNERHEJMINTTIN LUKIO	162	361	091-8	01	LEHTIKUUSENT.4	00270	HELSINKI 27
0059-05	MARTINLAAKSON LUKIO	162	361	092-7	01	MARTINLAAKSONP.4	01620	VANTAA 62
0128-77	MATTLIDFENS GYMNASIUM	162	361	049-5	01	MATTGÅRDSV.20	02230	ESBO 23
0504-55	MEILAHDEN LUKIO	162	361	091-8	01	KUUSITIE 12	00270	HELSINKI 27
0437-57	MERI-PORIN LUKIO	162	361	609-3	02	ENÄJÄRVI	28800	PORI 80
0505-39	MERIKARVIAN LUKIO	162	361	484-2	02		29900	MERIKARVIA
0831-18	MERIKOSKEN LUKIO	162	361	564-7	11	ITÄKANGASTIE 9	90500	GULU 50
0506-12	MESSUKYLÄN LUKIO	162	361	837-2	04	HANHENMÄENKATU 2	33560	TAMPERE 56
0507-52	MIKKELIN LYSEON LUKIO	162	361	491-6	06	PORRASSALMENK.30	50100	MIKKELI 10
0510-65	MINNA CANTHIN LUKIO	162	361	257-6	08	RUOTSINKATU 35	70600	KUOPIO 60
0511-80	MUOHIJÄRVEN LUKIO	162	361	493-4	02		38460	MUOHIJÄRVI
0512-63	MUHOKSEN LUKIO	162	361	494-3	11	PL 24	91501	MUHOS
0522-38	MUKKIJÄN LUKIO	162	361	398-2	04	TUHTOKATU 2	15240	LAHTI 24
0466-93	MUONION LUKIO	162	361	498-9	12		99300	MUONIO
0835-48	MUSEOMÄEN LUKIO	162	361	853-8	02	AURAKATU 13	20100	TURKU 10
0525-84	MUUROLAN LUKIO	162	361	699-2	12		97140	MUUROLA
0431-61	MYLLYHARJUN LUKIO	162	361	434-7	01	BRANDENSTEIN.K.5	07900	LOVIISA
0516-93	MYLLYKOSKEN LUKIO	162	361	754-0	05	LÄNSIASEMANTIE 1	46800	MYLLYKOSKI

NUMERO	OPPILAITOKSEN NIMI	TYYPPI	OMIST.	KUNTA	LÄÄNI	LÄHISOITE	POSTINRO	POSTITOIMIPAIKKA
0523-11	MYLIYPURON LUKIO	162	361	091-8	01	YLÄKIVENRINNE 4	00920	HELSINKI 92
0517-76	MYNÄMÄEN LUKIO	162	361	503-2	02		23100	MYNÄMÄKI
0327-19	MYRRMÄEN LUKIO	162	361	092-7	01	VIRTATIE 4	01600	VANTAA 60
0519-33	MÄNTSÄLÄN LUKIO	162	361	505-0	01	PORNAISTENTIE 2	04600	MÄNTSÄLÄ
0520-71	MÄNTYHARJUN LUKIO	162	361	507-8	06	KYTTÄLÄNTIE	52700	MÄNTYHARJU
0521-54	MÄNTÄN LUKIO	162	361	506-9	04	KOSKELANKATU 1-3	35820	MÄNTTÄ 2
0552-56	NAANTALIN LUKIO	162	361	529-8	02	KRISTOFFERINK.1	21100	NAANTALI
0553-30	NAKKILAN LUKIO	162	361	531-7	02		29250	NAKKILA
0877-21	NASTOLAN LUKIO	162	361	532-6	04		16100	UUSIKYLÄ
0667-33	NIINIVAARAN LUKIO	162	361	167-6	07	TIKKAMÄENTIE 17	80200	JOENSUU 20
0324-79	NIKKARIN LUKIO	162	361	245-3	01	KESKIKATU 3	04200	KERAVA
0554-13	NILSIÄN LUKIO	162	361	534-4	08		73300	NILSIÄ
0555-46	NIVALAN LUKIO	162	361	535-3	11	3 KP	85500	NIVALA
0556-86	NOKIAN LUKIO	162	361	536-2	04	RUSKEEPÄÄNK 30	37120	NOKIA 2
0480-46	NOUSIAISTEN LUKIO	162	361	538-0	02		21270	NOUSIAINEN
0557-69	NUMMEN LUKIO	162	361	540-9	01		09810	NUMMI
0558-43	NURMEKSEN LUKIO	162	361	541-8	07	KIRKKOK. 15	75500	NURMES
0563-04	NYKARLEBY GYMNASIUM	162	361	893-2	10	SEMINARIEGATAN	66900	NYKARLEBY
0456-12	NÄRPES GYMNASIUM	162	361	545-4	10		64230	NÄRPES ST
0593-24	ONKILAHDEN LUKIO	162	361	905-8	10	MYLLYKATU 2-6	65100	VAASA 10
0594-07	ORIMATTILAN LUKIO	162	361	560-1	01	KOULUTIE 17	16300	ORIMATTILA
0595-97	ORIVEDEN LUKIO	162	361	562-9	04		35300	ORIVESI
0777-30	OTTELINSKA GYMNASIET	162	361	091-8	01	UNIONSG 2	00130	H:FORSS 13
0596-70	OULAISTEN LUKIO	162	361	563-8	11	KAARIKATU 3	86300	OULAINEN
0598-37	OULUN LYSEON LUKIO	162	361	564-7	11	KAJAANINKATU 3	90100	OULU 10
0063-90	OUNASVAARAN LUKIO	162	361	698-3	12	RANUANTIE 28-34	96400	ROVANIEMI 40
0602-56	OUTOKUMMUN LUKIO	162	361	309-2	07	KANSAL.KOULUNKIO	83500	OUTOKUMPU
0672-69	PADASJOEN LUKIO	162	361	576-6	04		17500	PADASJOKI
0634-33	PAIMION LUKIO	162	361	577-5	02	PL 24	21531	PAIMIO
0485-58	PALOKAN LUKIO	162	361	180-5	09	KOIVUTIE 5	40220	KESKIPALOKKA
0295-41	PALOMÄEN LUKIO	162	361	286-6	05	TIETOTIE 4	45100	KOUVOLA 10
0635-16	PALTAMON LUKIO	162	361	578-4	11	KORPITIE	88300	PALTAMO
0070-18	PAPPILANSALMEN LUKIO	162	361	075-2	05	PAPPILANKATU 1	49400	HAMINA
0637-89	PARGAS SVENSKA SAMGYMNASIUM	162	361	573-9	02	SKOLGATAN	21600	PARGAS
0638-62	PARIKKALAN LUKIO	162	361	580-3	05	KIRJOLANKATU 5	59100	PARIKKALA
0639-46	PARKANON LUKIO	162	361	581-2	02	6 KP	39700	PARKANO
0665-35	PAROLAN LUKIO	162	361	082-6	04		13720	PAROLA
0674-26	PATENTTIEMEN LUKIO	162	361	504-7	11	SAHANTIE	90800	OULU 80
0481-29	PEFFERSÖRE GYMNASIUM	162	361	559-5	10		68910	BENNÄS
0640-84	PELLON LUKIO	162	361	854-7	12		95700	PELLO
0641-67	PERNIÖN LUKIO	162	361	586-7	02		25500	PERNIÖ
0636-49	PERNÖN LUKIO	162	361	553-8	02	METSÄÄRONKATU 1	20240	TURKU 24
0486-32	PERÄSEINÄJOEN LUKIO	162	361	589-4	10		61100	PERÄSEINÄJK
0664-51	PETÄJÄVEDEN LUKIO	162	361	592-2	09		41900	PETÄJÄVESI
0642-41	PIEKSÄMÄEN LUKIO	162	361	593-1	06	OPINTIE 2	76100	PMK 10
0643-24	PIELAVEDEN LUKIO	162	361	595-9	08	PL 17	72401	PIELAVESI
0645-97	PIETARSAAREN LUKIO	162	361	558-6	10	RUNEBERSINK.2	68600	PIETARSAARI
0668-81	PIHTIPUTAAN LUKIO	162	361	601-1	09	KOULUTIE 2	44800	PIHTIPUDAS
0759-57	PIISPANMÄEN LUKIO	162	361	740-3	06	KIRKKOKATU 1	57100	SLN 10

NUMFRO	OPPILAITOKSEN NIMI	TYYPPI	OMIST.	KUNTA	LÄÄNI	LÄHICSCITE	POSTINRO	POSTITOIMIPAIKKA
0400-68	PIRKKALAN YHTEISLUKIO	162	361	604-8	04		33960	PIRKKALA 6
0434-01	POHJOIS-ESPOON LUKIO	162	361	049-5	01	HIIRISUONTIE 1	02970	ESPOO 97
0648-37	POHJOIS-HELSINGIN LUKIO	162	361	091-8	01	MOISIONPOLKU	00730	HELSINKI 73
0649-10	POHJOIS-TAPIOLAN LUKIO	162	361	049-5	01	SEPONTIE 2	02130	ESPOO 13
0097-33	POHJOISPUUSTON LUKIO	162	361	106-1	01	RUNEBERGINK.12	05800	HYVINKÄÄ
0736-63	POHJOLANRINTEEN LUKIO	162	361	694-7	04	POHJOLANKATU 8	11120	RIIHIMÄKI 12
0650-57	POLTINAHON LUKIO	162	361	109-8	04	TURUNTIE 33	13130	HML 13
0467-76	POLVIJÄRVEN LUKIO	162	361	607-5	07		83700	POLVIJÄRVI
0651-31	POJMARKUN LUKIO	162	361	603-4	02		29630	POMARKKU
0666-18	PORKKALAN LUKIO	162	361	257-2	01	GESTERBY	02400	KIRKKONUMMI
0167-74	PORLAMMIN LUKIO	162	361	407-1	01		07820	PORLAMMI
0671-86	POSTION LUKIO	162	361	614-9	12		97900	POSIO
0658-00	PUDASJÄRVEN LUKIO	162	361	615-8	11	5 KP	93100	PUDASJÄRVI
0304-24	PUIJONLAAKSON LUKIO	162	361	297-6	08	OPISTOTIE 1	70200	KUOPIO 20
0663-78	PULKKILAN LUKIO	162	361	617-6	11		92600	PULKKILA
0468-59	PUNKAHARJUN LUKIO	162	361	618-5	06		58500	PUNKASALMI
0659-90	PUNKALAITUMEN LUKIO	162	361	619-4	02		31900	PUNKALAUDUN
0660-22	PUOLALANMÄEN LUKIO	162	361	653-8	02	PUUTARHAKATU 5	20100	TURKU 10
0673-43	PUOLANGAN LUKIO	162	361	620-4	11		89200	PUOLANKA
0829-38	PUTAAN LUKIO	162	361	851-0	12	HANNULANKATU 9	95420	TORNIO 2
0469-33	PUUMALAN YHTEISLUKIO	162	361	623-1	06		52200	PUUMALA
0661-05	PYHÄJÄRVEN LUKIO	162	361	626-8	11		86800	PYHÄSALMI
0010-86	PYHÄSELÄN LUKIO	162	361	632-3	07	OPINTIE 29	82200	HAMMASLAHTI
0896-69	PÄYVIÖNSAAREN LUKIO	162	361	915-9	08	WAHLINK 1	78100	VARKAUS 10
0667-95	PÄLKÄNEEN SEUDUN LUKIO	162	361	635-0	04		36600	PÄLKÄNE
0713-78	RAAHEN LUKIO	162	361	678-1	11	MERIKATU 1	92100	RAAHE
0714-51	RAISION LUKIO	162	361	680-0	02	KIRKKOVÄÄRT.KUJA	21200	RAISIO
0715-35	RAJAMÄEN LUKIO	162	361	543-6	01		05200	RAJAMÄKI
0716-18	RANTASALMEN LUKIO	162	361	681-9	06		58900	RANTASALMI
0717-41	RANTAVITIKAN LUKIO	162	361	698-3	12	PAPPILANTIE 22	96300	ROVANIEMI 30
0735-80	RANUAN LUKIO	162	361	683-7	12	PAPPILANTIE	97700	RANUA
0644-07	RAUHALAN LUKIO	162	361	422-8	07	RAUHALANTIE 2	81730	LIEKSA 3
0720-53	RAUMANMEREN LUKIO	162	361	684-6	02	ASEMAKATU 10	26100	RAUMA 10
0723-43	RAUTALAMMIN LUKIO	162	361	686-4	08	1 KP	77700	RAUTALAMPI
0482-02	RAUTAVAARAN LUKIO	162	361	687-3	08	KOULUTIE	73900	RAUTAVAARA
0082-55	RESSUN LUKIO	162	361	091-8	01	KALEVANK.8-10	00100	HELSINKI 10
0653-47	RIIHIKEDON LUKIO	162	361	609-3	02	TASAVALLANKATU 4	28130	PORI 13
0724-26	RIIHIMÄEN LUKIO	162	361	694-7	04	KOULUKATU 5	11130	RIIHIMÄKI 13
0737-47	RISTIINAN LUKIO	162	361	696-5	06	KOULUKESKUS	52300	RISTIINA
0509-68	RISTIMÄEN LUKIO	162	361	491-6	06	O.MANNISENK.8-10	50100	MIKKELI 10
0726-99	RÖIHUVUOREN LUKIO	162	361	091-8	01	SATUMAANPOLKU 2	00820	HELSINKI 82
0291-78	RUOTSINSALMEN LUKIO	162	361	285-7	05	KIRKKOK.15	48100	KOTKA 10
0730-77	RUOVEDEN LUKIO	162	361	702-7	04		34600	RUDVESI
0731-50	RUUKIN LUKIO	162	361	575-7	11		92400	RUUKKI
0751-48	SAARIJÄRVEN LUKIO	162	361	729-2	09		43100	SAARIJÄRVI
0416-29	SALINKALLION LUKIO	162	361	398-2	04	SALINMÄENT.1	15700	LAHTI 70
0785-48	SALLAN LUKIO	162	361	732-0	12		98900	SALLA
0753-61	SALOISTEN LUKIO	162	361	678-1	11	KISATIE 1	92160	SALOINEN
0756-01	SALPAUSSELÄN LUKIO	162	361	398-2	04	VÄINÖNKATU 1	15800	LAHTI 80

NUMERO	OPPILAITOKSEN NIMI	TYYPPI OMIST. KUNTA LÄÄNI				LÄHISOITE	POSTINRO	POSTITOIMIPAIKKA
0757-91	SAMMON LUKIO	162	361	837-2	04	TEISKONTIE 16	33540	TAMPERE 54
0758-74	SAVITAIPALEFN YHTEISLUKIO	162	361	739-3	05		54800	SAVITAIPALE
0787-04	SAVONLINNAN TAIDELUKIO	162	152	740-3	06	OLAVINKATU 25	57130	SLN 13
0760-96	SAVONNIEMEN LUKIO	162	361	740-3	06	SAVONNIEMENK.6	57100	SLN 10
0483-52	SAVUKOSKEN LUKIO	162	361	742-1	12		98800	SAVUKOSKI
0763-36	SEINÄJÖEN LUKIO	162	361	743-0	10	KIRKKOKATU 16	60100	SEINÄJOKI 10
0475-84	SIBBO GYMNASIUM	162	361	753-1	01	SKOLCENTRUM	04130	NICKBY
0764-19	SIILINJÄRVFN LUKIO	162	361	749-4	08	KOULUTIE 3	71800	SIILINJÄRVI
0789-77	SIMON YHTEISLUKIO	162	361	751-3	12		95200	SIMO
0783-81	SIMONKYLÄN LUKIO	162	361	092-7	01	KOIVUKYLÄNTIE 52	01350	VANTAA 35
0719-64	SINTISAAREN LUKIO	162	361	664-6	02	AITTAKARINK. 10	26100	RAUMA 10
0765-34	SODANKYLÄN LUKIO	162	361	758-6	12	JEESIÖNTIE 26	99600	SODANKYLÄ
0766-82	SOMERON LUKIO	162	361	761-4	04	KIIRUUNTIE 4	31400	SOMERO
0767-65	SONKAJÄRVEN LUKIO	162	361	762-3	08		74300	SONKAJÄRVI
0768-49	SOTKAMON LUKIO	162	361	765-0	11	AKKONIENTIE 23	88600	SOTKAMO
0069-86	SOTUNGIN LUKIO	162	361	052-7	01	SOTUNGIN TIE 19	01200	VANTAA 20
0830-35	SUENSAAREN LUKIO	162	361	851-0	12	HALLITUSKATU 7	95400	TORNIO
0786-21	SULKAVAN LUKIO	162	361	768-7	06		58700	SULKAVA
0770-60	SUOLAHDEN LUKIO	162	361	774-2	09	TELAKKAKATU 15	44200	SUOLAHTI
0771-44	SUOMUSSALMEN LUKIO	162	361	777-9	11	1 KP	89600	ÄMMÄNSAARI
0772-27	SUONENJOEN LUKIO	162	361	778-8	08	KIRKKOKATU 7	77600	SUONENJOKI
0784-64	SVEITSIINRINTEEN LUKIO	162	361	106-1	01	TEERIMÄENK.2-4	05800	HYVINKÄÄ
0780-35	SYSMÄN LUKIO	162	361	781-6	06	PELTOTIE 1	19700	SYSMÄ
0781-18	SÄKYLÄN SEUDUN LUKIO	162	361	783-4	02		27800	SÄKYLÄ
0812-52	TAAVETIN LUKIO	162	361	441-1	05	1 KP	54500	TAAVETTI
0846-37	TAINIONKOSKEN LUKIO	162	361	153-9	05	SUOKATU 21	55400	IMATRA 40
0850-89	TAIVALKOSKEN LUKIO	162	361	832-7	11	2 KP	93400	TAIVALKOSKI
0761-79	TALVISALON LUKIO	162	361	740-3	06	PL 8	57101	SLN 10
0813-36	TAMPERKOSKEN LUKIO	162	361	837-2	04	RAUTATIENK.3-5	33100	TAMPERE 10
0815-42	TAMPPEEN KLASSILLINEN LUKIO	162	361	837-2	04	TUOMIOKIRKONK.5	33100	TAMPERE 10
0816-82	TAMPPEEN LYSEON LUKIO	162	361	837-2	04	LYSEOKATU 6	33230	TAMPERE 23
0819-22	TAMPPEEN YHTEISKOULU	162	151	837-2	04	KOULUKATU 2-4	33200	TAMPERE 20
0821-44	TAPIOLAN LUKIO	162	361	049-5	01	OPINTIE 1	02100	ESPOO 10
0822-27	TEHTAANPUISTON LUKIO	162	361	091-8	01	VUOSAARENTIE 7	00980	HELSINKI 98
0652-14	TELJÄN LUKIO	162	361	609-3	02	ANNANKATU 5	28100	PORI 10
0823-00	TERVAKOSKEN LUKIO	162	361	165-8	04		12400	TERVAKOSKI
0849-42	TERVÖLÄN LUKIO	162	361	845-5	12		95385	TERVOLA
0824-90	TEUVAN LUKIO	162	361	846-4	10	KP 1	64700	TEUVA
0405-71	TIIRISMAAN LUKIO	162	361	398-2	04	CNNELANTIE 1	15100	LAHTI 10
0825-73	TIKKAKOSKEN LUKIO	162	361	180-5	09	KOULUKATU 13	41160	TIKKAKOSKI
0826-56	TIKKURILAN LUKIO	162	361	092-7	01	URHEILUTIE 14	01350	VANTAA 35
0848-68	TOHMAJÄRVFN LUKIO	162	361	848-2	07		82600	TOHMAJÄRVI
0847-85	TOHOLAMMIN LUKIO	162	361	849-1	10		69300	TOHOLAMPI
0827-30	TOIJALAN LUKIO	162	361	864-8	04	KÖYVÄRINTIE 17	37800	TOIJALA
0852-46	TOPPILAN LUKIO	162	361	564-7	11	KOSKELANTIE 49	90520	OULU 52
0296-81	TÖRKKELIN LUKIO	162	361	286-6	05	TIETOTIE 3	45100	KOUVOLA 10
0088-42	TÖRKKELINKADUN LUKIO	162	361	091-8	01	TÖRKKELINK 6	00500	HELSINKI 50
0832-41	TURENGIN LUKIO	162	361	165-8	04		14200	TURENKI
0837-04	TUUREPORIN LUKIO	162	361	853-8	02	KAUPPIASKATU 17	20100	TURKU 10

NUMERO	OPPILAITOKSEN NIMI	TYYPPI	OMIST.	KUNTA	LÄÄNI	LÄHIOSOITE	POSTINRO	POSTITOIMIPAIKKA
0851-62	TUUSNIEMEN LUKIO	162	361	857-4	08		71200	TUUSNIEMI
0878-87	ULVILAN LUKIO	162	361	886-8	02	FRIITALA	28400	ULVILA
0470-71	UOTILANRINTEEN LUKIO	162	361	685-5	02		26510	UOTILA
0508-85	URHEILUPISTON LUKIO	162	361	491-6	06	ANNI SWANINK.6	50100	MIKKELI 10
0875-31	URJALAN LUKIO	162	361	887-7	04		31700	URJALA AS
0487-15	UTSJOEN LUKIO	162	361	890-5	12		99980	UTSJOKI
0876-14	UUDENKAUPUNGIN LUKIO	162	361	895-0	02	RAUHANKATU 11	23500	UUSIKAUPUNKI
0887-78	VAAJAKOSKEN LUKIO	162	361	180-5	09	SAVONMÄENTIE 4	40800	VAAJAKOSKI
0888-51	VAALAN LUKIO	162	361	785-2	11		91700	VAALA
0889-35	VAASAN LYSEON LUKIO	162	361	905-8	10	VAASANPUIST. 8	65120	VAASA 12
0891-56	VAASAN YHTYISKOULU	162	152	905-8	10	KIRKKOPUIST.33	65100	VAASA 10
0892-30	VALKEAKOSKEN LUKIO	162	361	908-5	04	VALKEAKOSKENK.26	37600	VALKEAKOSKI
0484-75	VALKEALAN LUKIO	162	361	909-4	05	KOULUKESKUS	45370	VALKEALA
0893-13	VALTIMON LUKIO	162	361	911-3	07		75700	VALTIMO
0840-09	VAMMALAN LUKIO	162	361	912-2	02	MARTTILANK 22	38200	VAMMALA
0895-86	VANTAANJOEN LUKIO	162	361	092-7	01	ISONTAMMENTIE 15	01730	VANTAA 73
0897-43	VARTIOKYLÄN LUKIO	162	361	091-8	01	RUSTHOLLARINT.6	00910	HELSINKI 91
0669-64	VEHKOJAN LUKIO	162	361	106-1	01	VEHKOJA	05830	HYVINKÄÄ 3
0322-06	VESALAN LUKIO	162	361	091-8	01	SAKARA 5	00940	HELSINKI 94
0919-96	VESANNON LUKIO	162	361	921-4	08		72300	VESANTO
0261-58	VESIVALLIN LUKIO	162	361	285-7	05	VESIVALLINTIE 16	48600	KARHULA
0901-67	VETELIN LUKIO	162	361	924-1	10		69700	VETELI
0488-30	VIEREMÄN LUKIO	162	361	925-0	08	KOULUKESKUS	74200	VIEREMÄ
0918-06	VIHANNIN LUKIO	162	361	926-9	11		86400	VIHANTI
0907-46	VIHOIN LUKIO	162	361	927-8	01		03400	VIHTI
0903-29	VIHERLAAKSON LUKIO	162	361	049-5	01	LUKIONAHDE	02710	ESPOO 71
0904-02	VIIALAN LUKIO	162	361	928-7	04	HIRVIALHONTIE 24	37830	VIIALA
0905-92	VIITANIEMEN LUKIO	162	361	179-5	09	VIITANIEMENT.20	40720	JYVÄSKYLÄ 72
0906-75	VIITASAAREN LUKIO	162	361	931-5	09		44500	VIITASAARI
0907-58	VIMPELIN LUKIO	162	361	934-2	10		62800	VIMPELI
0908-32	VIRKBY GYMNASIUM	162	361	428-2	01	SKOLVÄGEN 3	08700	VIRKBY
0909-15	VIROLAHDEN LUKIO	162	361	935-1	05	VIROJOKI	49900	VIROLAHTI
0910-53	VIRTAIN LUKIO	162	361	936-0	04	KOULUTIE 12 A	34800	VIRRAT
0911-37	VOIKKAAN LUKIO	162	361	306-5	05	KOULUMÄENTIE 15	45910	VOIKKAA
0205-40	VUONNMAAN LUKIO	162	361	179-5	09	VUONNMAANK.17-19	40700	JYVÄSKYLÄ 70
0251-84	VUOHENGIN LUKIO	162	361	205-9	11	VÄINÄMÖISENK.6	87100	KAJAANI 10
0912-10	VUOKSENNISKAN LUKIO	162	361	153-9	05	VUOKSENNISKANT96	55800	IMATRA 80
0915-66	VUOSAAREN LUKIO	162	361	091-8	01	KOUKKUSAARENT.9	00980	HELSINKI 98
0913-43	VÄÄKSYN LUKIO	162	361	016-5	04	KOULUKESKUS	17300	VÄÄKSY
0917-23	VÖRÄ SAMGYMNASIUM	162	361	944-3	10		66600	VÖRÄ
0092-20	YHTENÄISKOULUN LUKIO	162	361	091-8	01	LOUHENTIE 3	00610	HELSINKI 61
0945-86	YLITÄRÖN LUKIO	162	361	975-5	10		61400	YLITÄRÖ KK
0946-69	YLI-TORNION YHTYISKOULU	162	131	576-4	12		95600	YLI-TORNIO
0947-43	YLVIESKAN LUKIO	162	361	977-3	11	HAKALAHDENKATU 8	84100	YLVIESKA 10
0948-26	YLÖJÄRVEN LUKIO	162	361	980-1	04	KUUSISTONTIE 1	33480	YLÖJÄRVI
0005-18	ÄSHÖJDENS GYMNASIUM	162	361	091-8	01	STUREGATAN 6	00510	H:FÖRS 51
0973-32	ÄHTÄRIN LUKIO	162	361	989-2	10	KALLIOTIE 1	63700	ÄHTÄRI
0974-15	ÄÄNEKOSKEN LUKIO	162	361	992-0	09	HISKINMÄKI	44100	ÄÄNEKOSKI

NUMERO	OPPILAITOKSEN NIMI	TYYPPI	OMIST.	KUNTA	LÄÄNI	LÄHISOITE	POSTINRO	POSTITOIMIPAIKKA
0394-82	ENGLANTILAINEN KOULU	163	172	091-8	01	MÄNTYTIE 14	00270	HELSINKI 27
	164 ILTAOPPIKOULUT							
0313-15	KUSTAA VAASAN ILTAOPPIKOULU	164	152	091-8	01	PL 2	00351	HELSINKI 35
0316-61	KÄPYLÄN ILTAOPPIKOULU	164	152	091-8	01	LOUHENTIE 3	00610	HELSINKI 61
0814-19	TAMPEREEN ILTAOPPIKOULU	164	361	837-2	04	PL 274	33101	TAMPERE 10
0843-81	TURUN ILTAOPPIKOULU	164	152	853-8	02	AURAKATU 20 F	20100	TURKU 10
0489-88	VASA SVENSKA AFTENLÄRCEVERK	164	361	905-8	10	PB 124	65101	VASA 10
	166 OPPIKULUT, JOISSA LUKIO JA PERUSKOULUA KORVAAVA KOULUASTE							
0006-74	APOLLON YHTEISKOULU	166	152	091-8	01	APOLLONKATU 11	00100	HELSINKI 10
0007-81	ARKADIAN YHTEISLYSEO	166	131	091-8	01	ARKADIANKATU 28	00100	HELSINKI 10
0023-73	BJÖRNEBERGS SVENSKA SÄMSKOLA	166	131	609-3	02	OTAVANKATU 16	28100	BJÖRNEBERG 10
0086-85	HELSINGIN SUOMAL. YHTEISKOULU	166	131	091-8	01	ISONNEVANTIE 8	00300	HELSINKI 30
0090-63	HELSINGIN UUSI YHTEISKOULU	166	131	091-8	01	RAPAKIVENTIE 6	00710	HELSINKI 71
0091-47	HELSINGIN YHTEISLYSEO	166	131	091-8	01	RINTINPOLKU 2	00940	HELSINKI 94
0095-76	HERTTONIEMEN YHTEISKOULU	166	131	091-8	01	KETTUTIE 6	00800	HELSINKI 80
0264-55	KARJALAN YHTEISKOULU	166	131	091-8	01	PARAISTENTIE 3	00280	HELSINKI 28
0294-18	KOTKA SVENSKA SÄMSKOLA	166	152	285-7	05	KEISARINMAJANT 9	48230	KOTKA 23
0302-67	KILMAKOULU	166	151	091-8	01	MERITULLINK. 33	00170	HELSINKI 17
0303-41	KULOSAAREN YHTEISKOULU	166	131	091-8	01	STÄHLBERG.KUJA 1	00570	HELSINKI 57
0404-98	LAHDEN YHTEISKOULU	166	151	358-2	04	KIRKKOKATU 2	15110	LAHTI 11
0420-07	LAUTTASAAREN YHTEISKOULU	166	152	091-8	01	ISOKAARI 19	00200	HELSINKI 20
0503-72	MAUNULAN YHTEISKOULU	166	131	091-8	01	KUUSIKKOTIE 3	00630	HELSINKI 63
0513-47	MUNKKINIEMEN YHTEISKOULU	166	152	091-8	01	LAAJALAHDENT 21	00330	HELSINKI 33
0514-20	MUNKKIVUOREN YHTEISKOULU	166	152	091-8	01	RAUMANTIE 4	00350	HELSINKI 35
0518-59	MÄKELÄN RINTEEN YHTEISKOULU	166	152	091-8	01	MÄKELÄNKATU 47	00550	HELSINKI 55
0559-26	NURMIJÄRVEN YHTEISKOULU	166	131	543-6	01	PL 24	01901	NURMIJÄRVI
0597-53	OHJUNKYLÄN YHTEISKOULU	166	152	091-8	01	SILTAVOUDINT. 24	00640	HELSINKI 64
0647-53	POHJOIS-HAAGAN YHTEISKOULU	166	131	091-8	01	PIET.HANNIK.T.6	00400	HELSINKI 40
0670-46	PUOTINHARJUN YHTEISKOULU	166	152	091-8	01	KAJAANINLINN.T10	00900	HELSINKI 90
0779-20	SV. SÄMSKOLAN I TAMMERFORS	166	152	837-2	04	KOULUKATU 14	33200	T.FORS 20
0778-13	SV. PRIVATSKOLAN I ULEÅBORG	166	152	564-7	11	SEPÄNKATU 7	90100	ULEÅBORG 10
0844-39	TÖÖLÖN YHTEISKOULU	166	131	091-8	01	URHEILUK.10-12	00250	HELSINKI 25
	19 MUUT YLEISKOULUTUSTA ANTAVAT OPPILAITOKSET							
	191 KANSANOPISTOT							
1620-94	ALKIO-OPISTO	191	152	277-4	09		41800	KORPILAHTI
1621-77	AMMATTIYHDISTYSOPISTO	191	152	543-6	01		05250	KILJAVA
1622-50	BORGÅ FOLKHÖGSKOLA	191	461	612-1	01	RUNEBERGSGAT.18	06100	BORGÅ
1623-34	ETELÄ-POHJANMAAN OPISTO	191	151	145-6	10		60800	ILMAJOKI
1624-17	EURAJÖEN KR. OPISTO	191	152	051-4	02		27100	EURAJOKI
1625-40	EV.FOLKHÖGSK. I SÖDRA FINLAND	191	152	078-9	01	ESPLANADEN 59	10900	HANGÖ
1626-80	EV.FOLKHÖGSKOLAN I ÖSTERBOTTEN	191	152	905-8	10	STRANDGATAN 22	65120	VASA 12
1627-63	FINNS FOLKHÖGSKOLA	191	152	049-5	01		02780	ESBO 78

NUMPRO	OPPILAITOKSEN NIMI	TYYPPI	OMIST.	KUNTA	LÄÄNI	LÄHICSOITE	POSTINRO	POSTITOIMIPAIKKA
1628-47	FRJA KRISTLIGA FOLKHÖGSKOLAN	191	152	905-8	10	PB.54	65101	VASA 10
1630-68	HÄGIN EV.KANSANKORKEAKOULU	191	151	091-8	01	ALPPIKATU 19	00530	HELSINKI 53
1629-20	HAAPAVEDEN KANSANOPISTO	191	152	071-6	11		86600	HAAPAVESI
1632-25	HIIKAN OPISTO	191	152	912-2	02		38100	KARKKU
1633-08	HOUTSKÄRS KYRKL.FOLKHÖGSKOLA	191	152	101-6	02		21760	HOUTSKÄR
1634-98	ITÄ-HÄMFEN KANSANOPISTO	191	152	081-7	06		19600	HARTOLA 2 KP
1635-71	ITÄ-KARJAIN KANSANOPISTO	191	152	618-5	06		58450	PUNKAHARJU
1636-54	JAAKKIMAN KRIST.KANSANOPISTO	191	152	700-9	05		56100	RUOKOLAHTI
1637-38	JAMILAHDEN KANSANOPISTO	191	152	075-2	05		49410	POITSILA
1638-11	JOUTSENON OPISTO	191	152	173-1	05		54100	JOUTSENO
1639-36	JYVÄSKYLÄN KR.OPISTO	191	152	179-5	09		40450	JYVÄSKYLÄ 45
1640-33	JÄMSÄN KRISTILL.KANSANOPISTO	191	152	182-3	09		42100	JÄMSÄ
1641-16	KAINUUN OPISTO	191	131	578-4	11		88380	MIESLAHTI
1642-49	KAI.ÄJOEN KRISTILL.KANSANOPISTO	191	152	208-6	11		85100	KALAJOKI
1643-89	KÄNNELJÄRVEN KANSANOPISTO	191	152	428-2	01		08450	HORMAJÄRVI
1644-62	KARHUNMÄEN KR.KANSANOPISTO	191	152	408-0	10		62195	KARHUNMÄKI
1645-66	KARKUN EV.KANSANOPISTO	191	152	912-2	02		38100	KARKKU
1646-29	KÄRSTULÄN EV.KANSANOPISTO	191	152	226-0	09		43500	KARSTULA
1647-02	KAUHAJOEN EV.KANSANOPISTO	191	152	232-5	10		61850	KAUHAJOKI AS
1648-92	KAUSTISEN EV.KANSANOPISTO	191	152	236-1	10		69600	KAUSTINEN
1649-75	KESKI-POHJANMAAN OPISTO	191	152	315-7	10		68300	KÄLVIA
1650-06	KESKI-SUOMEN OPISTO	191	152	774-2	09		44200	SUOLAHTI
1651-96	KITEEN EV.KANSANOPISTO	191	152	260-0	07	OPISTONTIE 7	82500	KITEE
1652-79	KR.FOLKHÖGSKOLAN I NYKARLEBY	191	152	893-2	10		66900	NYKARLEBY
1653-52	KRONOBY FOLKHÖGSKOLA	191	152	288-4	10		68500	KRONOBY
1706-42	KUNTKALLIO-OPISTO	191	151	753-1	01		01100	ÖSTERUNDOM
1654-36	KUUSAMON KANSANOPISTO	191	152	305-6	11		93600	KUUSAMO
1655-19	KYMENIAAKSEN KANSANOPISTO	191	152	754-0	05		46900	INKEROINEN
1631-42	LAAJASALON OPISTO	191	151	091-8	01	KUUKIVENTIE 6	00840	HELSINKI 84
1656-34	LÄHDEN KANSANOPISTO JA KR.	191	151	398-2	04	HARJUKATU 46	15100	LAHTI 10
1657-82	LÄPIN KANSANKORKEAKOULU	191	152	698-3	12	JOKKATIE 21	96100	ROVANIEMI 10
1658-65	LÄPIN KANSANOPISTO	191	152	758-6	12	3 PIIRI	99600	SODANKYLÄ
1659-49	LÄPPFJÄRDS FOLKHÖGSKOLA	191	152	287-5	10		64300	LÄPPFJÄRD
1703-52	LEHTIMÄEN OPISTO	191	152	414-5	10		63500	LEHTIMÄKI
1670-51	LIEKSAN KR. OPISTO	191	152	422-8	07		81820	KYLÄNLAHTI
1660-87	LIMINGAN KANSANOPISTO	191	152	425-5	11		91900	LIMINKA
1661-60	LOIMAA EV.KANSANOPISTO	191	152	431-0	02		32200	LOIMAA
1662-44	LUTHER-OPISTO	191	151	186-9	01		04400	JÄRVENPÄÄ
1663-27	LÄNSI-SUOMEN KANSANOPISTO	191	152	102-5	02		32700	LAUTTAKYLÄ
1664-00	LÄRKKULLÄ-STIFTEL.S.FOLKAKADEMI	191	151	220-6	01	LÄRKKULLAVAGEN	10300	KÄRIS
1665-90	NURMEKSEN EV.OPISTO	191	152	541-8	07	LINJÄ 1.12	75999	NURMES
1666-73	ORIVEDEN OPISTO	191	152	562-9	04		35300	ORIVESI
1667-56	OTAVAN OPISTO	191	151	492-5	06		50670	OTAVA
1668-30	PÄRTAHARJUN OPISTO	191	152	594-0	06		76280	PÄRTAHARJU
1669-13	PERÄPOHJOLAN OPISTO	191	152	851-0	12		95410	KIVIRANTA
1672-18	POHJ-SATAKUNNAN KANSANOPISTO	191	152	214-1	02	PL.45	38701	KANKAANPÄÄ
1671-35	POHJOIS-KARJALAN OPISTO	191	131	632-3	07		82220	NIITTYLAHTI
1673-33	POHJOIS-SAVON KANSANOPISTO	191	152	297-6	08		70800	KUOPIO 80
1674-81	POHJOLAN OPISTO	191	152	084-4	11		90840	HAUKIPUDAS

NUMERO	OPPILAITOKSEN NIMI	TYYPPI	OMIST.	KUNTA	LÄÄNI	LÄHIOSOITE	POSTINRO	POSTITOIMIPAIKKA
1675-64	PORTAANPÄÄN KR.KANSANOPISTO	191	152	402-6	08		73100	LAPINLAHTI
1676-48	PÄIVÖLÄN KANSANOPISTO	191	152	908-5	04		37770	TARTTILA
1677-21	RAUDASKYLÄN KRISTILL.OPISTO	191	152	977-3	11		84880	YLIVIESKA
1678-04	REISJÄRVEN KRISTILL.OPISTO	191	152	691-0	11		85940	RÄISALÄNMÄKI
1679-94	RÄISÄLÄN KANSANOPISTO	191	152	271-0	02		32810	PEIPOHJA
1680-26	SAAMELAISTEN KR.KANSANOPISTO	191	152	148-3	12		99870	INARI
1681-09	SAIRAAN EV.KANSANOPISTO	191	152	142-9	05		47440	VALKAMA
1682-99	SALON SEUDUN EV.KANSANOPISTO	191	152	501-4	02		25130	MUURLA
1683-72	SANTALAN KRISTILL.KANSANOPISTO	191	152	078-9	01		10900	HANKO
1684-55	SIROLA-OPISTO	191	151	109-8	04		13330	HARVIALA
1685-39	SISÄLÄHFTYSEURAN OPISTO	191	152	593-1	06		76130	PIEKSAMÄKI 3
1686-12	SUOMEN NUORTSO-OPISTO	191	152	491-6	06	PAUKKULA	50170	MIKKELI 17
1688-85	SV.ÖSTERBOTTENS FOLKHÖGSKOLA	191	461	545-4	10		64220	YTTERMARK
1687-29	SVENSKA FOLKAKADEMIN I BORGÅ	191	151	612-1	01	ÅGATAN 15	06100	BORGÅ
1689-68	SÄÄMINGIN KRISTILL.OPISTO	191	152	740-3	06		57600	SAVONLINNA
1690-32	TURUN KR.OPISTO	191	152	853-8	02	LUSTOKATU 7	20380	TURKU 38
1691-80	TJUSJULAN KANSANOPISTO	191	131	858-3	01		04400	JÄRVENPÄÄ
1705-19	TVK-OPISTO	191	152	257-2	01		02550	EVITSKOG
1692-63	TYÖVÄEN AKADEMIA	191	131	235-2	01	TURUNTIE 6-8	02700	KAUNIAINEN
1693-47	VALKEALAN OPISTO	191	152	909-4	05		47830	HASULA
1694-20	VARSTINAIN-SUOMEN KANSANOPISTO	191	151	577-5	02		21530	PAIMIO
1695-03	VIITAKIVEN OPISTO	191	152	083-5	04		14700	HAUHO
1696-93	VOIONMAAN OPISTO	191	151	980-1	04		34130	YLINEN
1697-76	VÄSTRA NYLANDS FOLKHÖGSKOLA	191	461	606-6	01		10420	SKURU
1698-59	VÖRÅ FOLKHÖGSKOLA-BREIDARLICK	191	152	944-3	10		66600	VÖRÅ
1699-33	YLITORNION KR.KANSANOPISTO	191	152	576-4	12		95600	YLITORNIO
1700-06	ÅRNLANDS FOLKHÖGSKOLA	191	152	573-9	02		21600	PARGAS
1701-96	ÅLANDS FOLKHÖGSKOLA	191	961	060-6	03		22310	PÅLSBÖLE
1702-79	ÖSTRA NYLANDS FOLKHÖGSKOLA	191	152	585-8	01		07940	KUGGOM

192 KANSALAIIS- JA TYÖVÄENOPISTOT

2043-17	AHJOLAN KANSALAISSOPISTO	192	152	837-2	04	ERÄMIEHENK.10	33250	TAMPERE 25
2198-94	ALAJÄRVEN KANSALAISSOPISTO	192	361	035-5	10		62900	ALAJÄRVI
2285-31	ALASTARON KANSALAISSOPISTO	192	361	006-4	02		32440	ALASTARO
2199-77	ALAVUODEN SEUD.KANSALAISSOPISTO	192	361	010-1	10	KUULANTIE 6	63300	ALAVUS
2137-72	ANJALANKOSKEN TYÖVÄENOPISTO	192	361	754-0	05	RAUTAKORVENT.17	46800	MYLLYKOSKI
2094-40	ASTIKKALAN KANSALAISSOPISTO	192	361	016-5	04		17300	VÄÄKSY 2
2056-79	AURALAN KANSALAISSOPISTO	192	152	853-8	02	SATAKUNNANTIE 10	20300	TURKU 30
2057-52	AURANIAAKSON KANSALAISSOPISTO	192	361	219-6	02		21800	KYRÖ 3
2043-59	BORGÅ MECBERGARINSTITUT	192	361	612-1	01	ANDERSBERGSG.2	06100	BORGÅ 10
2044-33	EKENÄS ARBETARINSTITUT	192	361	835-4	01	FLEMINGSG.8	10600	EKENÄS
2125-35	ELIMÄEN KANSALAISSOPISTO	192	361	044-0	05	VIRASTOTALO	47200	ELIMÄKI
2150-41	ENON KANSALAISSOPISTO	192	361	045-9	07		81200	ENO
2257-84	ENONTEKIÖN-MUONION KANSALAISSOPISTO	192	361	047-7	12		99400	ENONTEKIÖ
2020-64	ESPOON TYÖVÄENOPISTO	192	361	049-5	01	LEPPÄVAARA	02600	ESPOO 60
2058-36	EURAN KANSALAISSOPISTO	192	361	050-5	02		27510	EURA
2095-80	FÖRSSAN KANSALAISSOPISTO	192	361	061-5	04	KOULUKATU 13	30100	FORSSA 10
2046-56	H:FORS SV. ARBETARINSTITUT	192	361	091-8	01	DAGMARSGATAN 3	00100	H:FORS 10

NUMERO	OPPILOITOKSEN NIMI	TYYPPI	OMIST.	KUNTA	LÄÄNI	LÄHIOSOITE	POSTINRO	POSTITOIMIPAIKKA
2022-21	H:GIN KAUP. SUOM. TYÖVÄENOPISTO	192	361	091-8	01	HELSINGINKATU 26	00530	HELSINKI 53
2231-44	HAAPAJÄRVEN KANSALAI SOPISTO	192	361	069-7	11		85800	HAAPAJÄRVI
2232-27	HAAPAVEDEN KANSALAI SOPISTO	192	361	071-6	11		86600	HAAPAVESI
2059-19	HALIKON KANSALAI SOPISTO	192	361	073-4	02		24910	HALIKKO
2126-18	HAMINAN KANSALAI SOPISTO	192	361	075-2	05	PUISTOTALO	49400	HAMINA
2021-48	HANGON SUOM. KANSALAI SOPISTO	152	361	078-9	01	KESKUSKOULU	10900	HANKO
2047-89	HANGÖ SV. MEDBORGARINSTITUT	192	361	078-9	01	ESPLANADEN 71	10900	HANGÖ
2179-22	HANKASALMEN KANSALAI SOPISTO	192	361	077-0	09		41520	HANKASALMI
2060-57	HARJAVALLAN KANSALAI SOPISTO	192	361	079-8	02	KOULUKATU 2	29200	HARJAVALTA
2096-63	HARJULAN KANSALAI SOPISTO	192	152	398-2	04	ONNELANTIE 43	15150	LAHTI 15
2233-00	HAUKIPUTAAN TYÖVÄENOPISTO	192	361	084-4	11		90830	HAUKIPUDAS
2097-47	HAUSJÄRVEN KANSALAI SOPISTO	192	361	086-2	04	PL 10	12100	OITTI
2140-77	HEINOLAN KANSALAI SOPISTO	192	152	088-0	06	SILTAKATU 11	18100	HEINOLA 10
2141-50	HEINÄVEDEN KANSALAI SOPISTO	192	361	090-9	06		79700	HEINÄVESI
2291-82	HOLLON KANSALAI SOPISTO	192	361	098-1	04		15860	SALPAKANGAS
2061-31	HUITTISTEN KANSALAI SOPISTO	192	361	102-5	02	PENNINTIE	32700	LAUTTAKYLÄ
2023-04	HYVINKÄÄN KANSALAI SOPISTO	192	361	106-1	01	RATAKATU 5	05800	HYVINKÄÄ
2062-14	HÄMEENKYRÖN KANSALAI SOPISTO	192	361	108-9	02		39100	HÄMEENKYRÖ
2098-20	HÄMEENLINNAN KANSALAI SOPISTO	192	361	109-8	04	RAUHANKATU 1	13100	HML 10
2234-90	IIN JA YLI-IIN KANSALAI SOPISTO	192	361	139-1	11		91100	II
2163-61	IISALMEN KANSALAI SOPISTO	192	361	140-1	08	LOUHENKATU 9B	74100	IISALMI
2127-58	IITIN KANSALAI SOPISTO	192	361	142-9	05		47400	KAUSALA
2063-54	IKAALISTEN KANSALAI SOPISTO	192	361	143-8	02		39500	IKAALINEN
2200-41	ILMAJÖEN KANSALAI SOPISTO	192	361	145-6	10		60800	ILMAJOKI
2151-24	ILOMANTSIN KANSALAI SOPISTO	192	361	146-5	07	KAUPPATIE	82900	ILOMANTSI
2128-81	IMATRAN TYÖVÄENOPISTO	192	361	153-9	05	KANAVAKATU 5	55100	IMATRA 10
2258-67	INARIN KANSALAI SOPISTO	192	361	148-3	12		99800	IVALO
2048-62	INGÅ MEDBORGARINSTITUT	192	361	149-2	01		10210	INGÅ
2089-39	INSTITUTET FRI STUDIENTJÄNST	192	152	040-4	02		25900	DALSBRUK
2024-94	ITÄ-H:GIN KANSALAI SOPISTO	192	152	091-8	01	KASTELHOLMANT.3D	00900	HELSINKI 90
2142-34	ITÄ-HÄMEEN KANSALAI SOPISTO	192	152	081-7	06		19600	HARTOLA
2220-96	IVUNGÖMSRINGENS MEDB. INST.	192	152	944-3	10		66600	VÖRÅ
2201-24	JALASJÄRVEN KANSALAI SOPISTO	192	361	164-9	10		61600	JALASJÄRVI
2099-03	JANAKKALAN KANSALAI SOPISTO	192	361	165-8	04	TEOLLISUUSTALO	14200	TURENKI
2152-07	JOUENSUUN VAPAAOPISTO	192	361	167-6	07	KOSKIKATU 10	80100	JOENSUU 10
2025-77	JOKFLAN KANSALAI SOPISTO	192	152	858-3	01		05400	JOKELA
2274-83	JOKILÄÄNIN KANSALAI SOPISTO	192	361	169-4	04		31600	JOKIOINEN
2143-17	JOROSTEN KANSALAI SOPISTO	192	361	171-3	06		79600	JOROINEN
2275-66	JOUTSAN KANSALAI SOPISTO	192	361	172-2	09	JOUSITIE 47	19650	JOUTSA
2129-64	JOUTSENON KANSALAI SOPISTO	192	361	173-1	05		54100	JOUTSENO
2164-45	JUANKOSKEN KANSALAI SOPISTO	192	361	174-0	08		73500	JUANKOSKI
2202-07	JURVAN KANSALAI SOPISTO	192	361	175-9	10		66300	JURVA
2153-97	JUUAN KANSALAI SOPISTO	192	361	176-8	07		75200	JUUKA
2144-57	JUVAN KANSALAI SOPISTO	192	361	178-6	06		51900	JUVA
2180-60	JYVÄSKYLÄN KANSALAI SOPISTO	192	152	179-5	09	KORTESUONK. 52 A	40700	JYVÄSKYLÄ 70
2195-48	JYVÄSKYLÄN MLK:N KANSALAI SOP.	192	361	180-5	09	PUISTOKATU 35	40200	JYVÄSKYLÄ 20
2181-44	JYVÄSKYLÄN TYÖVÄENOPISTO	192	361	179-5	09	VAPAUDENK. 35-37	40100	JYVÄSKYLÄ 10
2182-27	JÄMSÄN TYÖVÄENOPISTO	192	361	182-3	09	LAMMASMAENTIE 3	42100	JÄMSÄ
2183-00	JÄMSÄNKOSKEN TYÖVÄENOPISTO	192	361	183-2	09		42300	JÄMSÄNKOSKI

NUMERO	OPPILAITOKSEN NIMI	TYYPPI	OMIST.	KUNTA	LÄÄNI	LÄHIOSOITE	POSTINRO	POSTITOIMIPAIKKA
2027-34	JÄRVENPÄÄN TYÖVÄENOPISTO	192	361	186-9	01		04400	JÄRVENPÄÄ
2203-97	JÄRVISEUDUN KANSALAI SOPISTO	192	152	052-3	10		62500	EVIJÄRVI
2130-61	KAAKON KANSALAI SOPISTO	192	361	580-3	05	PARIKKALANTIE 22	59100	PARIKKALA
2064-87	KAARINAN-PIIKKIÖN KANSALAI SOP.	192	361	202-2	02		20780	KAARINA
2165-28	KAAVIN KANSALAI SOPISTO	192	361	204-0	08		73600	KAAVI
2235-73	KAJAANIN KANSALAI SOPISTO	192	152	205-9	11	SISSIKUJA 3	87100	KAJAANI 10
2236-56	KAJAANIN MLK:N KANSALAI SOPISTO	192	361	206-8	11	ILMARINTIE 4	87200	KAJAANI 20
2237-30	KALAJOKEN KANSALAI SOPISTO	192	361	208-6	11		85100	KALAJOKI
2028-17	KALLIULAN VAPAAOPISTO	192	152	291-8	01	STURENKATU 11	00510	HELSINKI 51
2100-83	KANGASALA-OPISTO	192	361	211-4	04		36200	KANGASALA
2145-80	KANGASNIEMEN KANSALAI SOPISTO	192	361	213-2	06		51200	KANGASNIEMI
2065-60	KANKAANPÄÄN KANSALAI SOPISTO	192	361	214-1	02	KOULUKESKUS	38700	KANKAANPÄÄ
2204-70	KANNUKSEN KANSALAI SOPISTO	192	361	217-8	10		69100	KANNUS
2026-50	KANSALAI SOPISTO JUKKILA	192	152	543-6	01		05200	RAJAMÄKI
2049-46	KARIS SV. ARBETARINSTITUT	192	361	220-6	01	FOKUS	10300	KARIS
2029-57	KARJAAN SUCM.TYÖVÄENOPISTO	192	361	220-6	01	TEMPELLIK.6A 11	10300	KARJAA
2030-39	KARKKILAN TYÖVÄENOPISTO	192	361	224-2	01	TAKKOINTIE 3	03600	KARKKILA
2184-90	KARSTULAN KANSALAI SOPISTO	192	361	226-0	09		43500	KARSTULA
2289-60	KARTTULAN-TERVON KANSALAI SOP.	192	361	227-9	08		72100	KARTTULA
2223-36	KASKÖ MEDBORGARINSTITUT	192	361	231-6	10		64260	KASKÖ
2205-53	KAUHAJOKEN KANSALAI SOPISTO	192	361	232-5	10		61800	KAUHAJOKI
2206-37	KAUHAVAN-HÄRMÄIN KANSALAI SOP.	192	361	233-4	10	KP 2	62210	KAUHAVA
2045-16	KAUNIAISTEN KANSALAI SOPISTO	192	361	235-2	01	KIRKKOTIE 17 8	02700	KAUNIAINEN
2278-06	KEIKYÄN-KIIKAN KANSALAI SOPISTO	192	361	238-9	02		32740	ÄETSA
2259-41	KEMIJÄRVEN KANSALAI SOPISTO	192	152	320-3	12	SÄRKELÄNTIE 4	98120	KEMIJÄRVI 2
2260-89	KEMIN MLK:N KANSALAI SOPISTO	192	361	241-7	12		94400	LAURILA
2261-62	KEMIN TYÖVÄENOPISTO	192	361	240-8	12	TOIVOLANKATU 6	94130	KEMI 13
2031-12	KERAVAN KANSALAI SOPISTO	192	361	245-3	01	KESKIKATU 3	04200	KERAVA
2154-70	KESKI-KARJALAN KANSALAI SOPISTO	192	361	260-0	07		82500	KITEE
2185-73	KEURUUN KANSALAI SOPISTO	192	361	249-9	09		42700	KEURUU
2090-77	KIMITÖBYGDENS MEDBORGARINST.	192	361	243-5	02		25700	KIMITO
2186-56	KINNULAN KANSALAI SOPISTO	192	361	256-3	09		43900	KINNULA
2050-83	KIRKKONUMMEN KANSALAI SOPISTO	192	361	257-2	01		02400	KIRKKONUMMI
2262-46	KITTILÄN KANSALAI SOPISTO	192	361	261-9	12		99100	KITTILÄ
2067-27	KIUKATSTEN KANSALAI SOPISTO	192	152	262-8	02		27400	KIUKAINEN
2166-01	KIURUVEDEN KANSALAI SOPISTO	192	361	263-7	08	RINNEKTI 8	74700	KIURUVESI
2068-00	KOKEMÄEN KANSALAI SOPISTO	192	361	271-0	02		32800	KOKEMÄKI
2207-10	KOKKOLAN TYÖVÄENOPISTO	192	152	272-9	10	RANTAKATU 14	67100	KOKKOLA 10
2263-29	KOLARIN KANSALAI SOPISTO	192	361	273-8	12		95800	SIEPPIJÄRVI
2276-40	KONTIOLAHDEN KANSALAI SOPISTO	192	361	276-5	07		81100	KONTIOLAHTI
2219-57	KORSHOLMS MEDBORGARINSTITUT	192	361	499-8	10	KYRKUESPL.8	65100	VASA 10
2132-69	KOTKAN TYÖVÄENOPISTO	192	361	285-7	05	KYMENLAAKSONK.27	48100	KOTKA 10
2133-43	KOUVOLAN KANSALAI SOPISTO	192	361	286-6	05	SALPAUSSELÄNK 40	45100	KOUVOLA 10
2224-19	KRONOBY MEDBORGARINSTITUT	192	361	288-4	10		68500	KRONOBY
2238-13	KUHMON KANSALAI SOPISTO	192	361	290-3	11		88900	KUHMO
2167-91	KUOPIOEN KANSALAI SOPISTO	192	361	297-6	08	OPISTOTIE 3	70200	KUOPIO 20
2101-66	KUORVEDEN KANSALAI SOPISTO	192	361	299-4	04		35600	HALLI
2208-50	KUORTANEEN KANSALAI SOPISTO	192	361	300-1	10		63100	KUORTANE
2209-83	KURIKAN KANSALAI SOPISTO	192	152	301-0	10		61300	KURIKKA

NUMERO	OPPILAITOKSEN NIMI	TYYPPI	OMIST.	KUNTA	LÄÄNI	LÄHICSGITE	POSTINRO	POSTITOIMIPAIKKA
2239-46	KUUSAMON KANSALAISSOPISTO	192	361	305-6	11		93600	KUUSAMO
2134-26	KUUSANKOSKEN TYÖVÄENOPISTO	192	361	376-5	05	VALTAKATU 38A	45700	KUUSANKOSKI
2210-15	KYRÖNMAAN OPISTO	192	152	152-0	10	ISCKYRÖ	66400	LAHIA
2069-90	KYRÖSKOSKEN KANSALAISSOPISTO	192	152	108-9	02		39200	KYRÖSKOSKI
2122-40	LAHDEN TYÖVÄENOPISTO	192	361	398-2	04	STÄHLBERGINK.6	15110	LAHTI 11
2070-22	LAITILAN SEUD.KANSALAISSOPISTO	192	361	400-8	02		23800	LAITILA
2240-35	LAKEDEN KANSALAISSOPISTO	192	361	425-5	11		91900	LIMINKA
2103-23	LAMMIN KANSALAISSOPISTO	192	361	401-7	04		16900	LAMMI
2168-74	LAPINLAHDEN KANSALAISSOPISTO	192	361	402-6	08		73100	LAPINLAHTI
2135-09	LAPPENRANNAN TYÖVÄENOPISTO	192	152	405-3	05	POHJOLANKATU 27	53100	LPR 10
2211-63	LAPUAN KANSALAISSOPISTO	192	361	408-0	10		62100	LAPUA
2187-30	LAUKAAN KANSALAISSOPISTO	192	361	410-9	09		41340	LAUKAA
2283-74	LEHTIMÄEN-SOININ KANSALAISSOP.	192	361	414-5	10		63500	LEHTIMÄKI
2104-06	LEMPÄÄLÄN KANSALAISSOPISTO	192	361	418-1	04	KESKUSKOULU	37500	LEMPÄÄLÄ
2169-57	LEPPÄVIERAN KANSALAISSOPISTO	192	361	420-0	08	KARTANONTIE 8	79100	LEPPÄVIRTA
2071-05	LIEDON-TARVASJOEN KANSALAISSOP.	192	361	423-7	02		21420	LIETO
2155-53	LIEKSAN KANSALAISSOPISTO	192	361	422-8	07	KOULUKATU 16	81700	LIEKSA
2188-13	LIEVESTUOREN KANSALAISSOPISTO	192	152	410-9	09		41400	LIEVESTUORE
2146-63	LINNALAN KANSALAISSOPISTO	192	152	740-3	06	PUISTOKATU 7	57100	SAVONLINNA
2156-37	LIPERIN KANSALAISSOPISTO	192	361	426-4	07		83100	LIPERI
2032-60	LOHJAN TYÖVÄENOPISTO	192	361	427-3	01	NUMMENTIE 6	08100	LOHJA 10
2072-95	LOITMAAN TYÖVÄENOPISTO	192	361	430-1	02	RANTATIE 2	32200	LOIMAA
2105-96	LÖPPEN OPISTO	192	361	433-8	04		12700	LÖPPI
2051-66	LOVISA SV. MEDBORGARINSTITUT	192	361	434-7	01	CENTRALFCLKS KOLA	07900	LOVISA
2228-49	MALAX-KÖRSNÄS MEDBORG.INSTITUT	192	361	475-0	10		66240	PETALAX
2221-79	MEDBORGARINST.I GAMLAKARLEBY	192	152	272-9	10	VINGEGATAN 3	67100	GKBY 10
2073-78	MERIKARVIAN KANSALAISSOPISTO	192	361	464-2	02		29900	MERIKARVIA
2147-47	MIKKELIN KANSALAISSOPISTO	192	361	491-6	06	SAVILAHDENK.13	50100	MIKKELI 10
2066-44	MYNÄMÄEN SEUD. KANSALAISSOPISTO	192	361	503-2	02		23100	MYNÄMÄKI
2033-85	MÄNTSÄLÄN KANSALAISSOPISTO	192	361	505-0	01		04600	MÄNTSÄLÄ
2148-20	MÄNTYHARJUN KANSALAISSOPISTO	192	361	507-8	06	PL 33	52701	MÄNTYHARJU
2106-79	MÄNTYÄN TYÖVÄENOPISTO	192	361	506-9	04	ETELÄTIE 2	35820	MÄNTTÄ 2
2074-51	NAANTALIN TYÖVÄENOPISTO	192	361	529-8	02	OPINTIE 2	21100	NAANTALI
2107-52	NASTOLAN KANSALAISSOPISTO	192	361	532-6	04	KUNNANVIRASTO	15560	NASTOLA
2170-96	NILSIÄN KANSALAISSOPISTO	192	361	534-4	08		73300	NILSIÄ
2241-18	NIVALAN KANSALAISSOPISTO	192	361	535-3	11		85500	NIVALA
2108-36	NOKIAN TYÖVÄENOPISTO	192	361	536-2	04	PIRKKALAISTORI 4	37100	NOKIA
2226-87	NYKARLEBY ARBETARINSTITUT	192	361	853-2	10		66900	NYKARLEBY
2227-65	NÄRPES MEDBORGARINSTITUT	192	361	545-4	10		64200	NÄRPES
2034-68	ORIMATTILAN KANSALAISSOPISTO	192	361	560-1	01		16300	ORIMATTILA
2109-19	ORIVEDEN SEUD.KANSALAISSOPISTO	192	361	562-9	04		35300	ORIVESI
2075-35	OTSOLAN KANSALAISSOPISTO	192	152	609-3	02	YRJÖNKATU 2	28100	PORI 10
2242-58	OULAS-OPISTO	192	361	563-8	11	SAHANKATU 2	86300	OULAINEN
2243-81	OULUJOKI-OPISTO	192	361	494-3	11		91500	MUHOS
2244-64	OULUJÄRVEN KANSALAISSOPISTO	192	361	785-2	11	PL 7	91701	VAALA
2245-48	OULUN KANSALAISSOPISTO	192	152	564-7	11	KAARRETIE 14	90500	OULU 50
2246-21	OULUN TYÖVÄENOPISTO	192	361	564-7	11	SUVANTOKATU 1	90140	OULU 14
2157-10	OUTOKUMMUN OPISTO	192	361	309-2	07	KCULUKATU 4	83500	OUTOKUMPU
2076-18	PAIMION KANSALAISSOPISTO	192	361	577-5	02	PL 24	21531	PAIMIO

NUMERO	OPPILAITOKSEN NIMI	TYYPPI	OMIST.	KUNTA	LÄÄNI	LÄHISOIITE	POSTINRO	POSTITOIMIPAIKKA
2248-94	PALTAMON KANSALAI SOPISTO	192	361	578-4	11		88300	PALTAMO
2077-41	PARAISTEN SUOM. TYÖVÄENGPISTO	192	361	573-9	02		21600	PARAINEN
2091-50	PARGAS SV. ARBETARINSTITUT	192	361	573-9	02		21600	PARGAS
2078-81	PARKANON KANSALAI SOPISTO	192	361	581-2	02		39700	PARKANO
2110-57	PARDIAN SEUD. KANSALAI SOPISTO	192	361	082-6	04		13720	PAROLA
2264-02	PELLON KANSALAI SOPISTO	192	361	854-7	12		95700	PELLO
2212-88	PERHONJOKILAAKSON KANSALAI SOP.	192	361	924-1	10		69700	VETELI
2079-64	PERNIÖN KANSALAI SOPISTO	192	361	586-7	02		25500	PERNIÖ
2149-03	PIEKSAMÄEN TYÖVÄENGPISTO	192	361	593-1	06	KESKUSKATU 47	76100	PMK 10
2171-79	PIELAVEDEN KANSALAI SCPISTO	192	361	595-9	08		72400	PIELAVESI
2213-61	PIETARSAAREN TYÖVÄENGPISTO	192	361	598-6	10	KANAVAPUISTIKKO	68600	PIETARSAARI
2189-38	PIHTIPUTAAN KANSALAI SOPISTO	192	361	601-1	09		44800	PIHTIPUDAS
2111-31	PIRKKALAN KANSALAI SCPISTO	192	361	604-8	04		33960	PIRKKALA 6
2190-35	POHJ-PAIJÄNTEEN KANSALAI SOP.	192	361	277-4	09		41800	KORPILAHTI
2035-42	POHJAN TYÖVÄENGPISTO	192	361	606-6	01	RINGVÄGEN 24	10420	POHJANKURU
2052-40	POHJAN ARBETARINSTITUT	192	361	606-6	01		10420	SKURU
2158-43	POHJAJÄRVEN KANSALAI SOPISTO	192	361	607-5	07		83700	POLVIJÄRVI
2080-53	PORIN TYÖVÄENGPISTO	192	361	609-3	02	GALLEN-KALL. K. 14	28100	PORI 10
2036-25	PORVOON KANSALAI SCPISTO	192	361	612-1	01	EDEFELTINBULEV. 4	06100	PORVOO 10
2265-92	POSION KANSALAI SOPISTO	192	361	614-9	12		97900	POSIO
2249-77	PUDASJÄRVEN KANSALAI SCPISTO	192	361	615-8	11		93100	PUDASJÄRVI
2250-08	PUOLANGAN KANSALAI SOPISTO	192	361	620-4	11	PL 4	89201	PUOLANKA
2159-83	PURUVEDEN KANSALAI SCPISTO	192	361	248-0	07		59800	KESÄLAHTI
2279-96	PUUMALAN KANSALAI SOPISTO	192	361	623-1	06		52200	PUUMALA
2251-98	PYHÄJÄRVEN KANSALAI SOPISTO	192	361	626-8	11		86800	PYHÄSALMI
2282-91	PYHÄSELÄN KANSALAI SOPISTO	192	361	632-3	07		82200	HAMMASLAHTI
2112-14	PÄLKÄNEEN SEUD. KANSALAI SOPISTO	192	361	635-0	04		36600	PÄLKÄNE
2252-71	RAAHEN TYÖVÄENGPISTO	192	361	678-1	11	BRAHENKATU 13	92100	RAAHE
2081-86	RAISION TYÖVÄENGPISTO	192	361	680-0	02		21200	RAISIO
2280-28	RANTASALMEN KANSALAI SOPISTO	192	361	681-9	06	PL 5	58901	RANTASALMI
2266-75	RANUAN KANSALAI SOPISTO	192	361	683-7	12		97700	RANUA
2082-69	RAUMAN KANSALAI SOPISTO	192	361	684-6	02		26100	RAUMA 10
2172-52	RAUTAVAARAN KANSALAI SOPISTO	192	361	687-3	08		73900	RAUTAVAARA
2113-62	RIIHIMÄEN KANSALAI SOPISTO	192	152	694-7	04	PUISTIKKO 5	11100	RIIHIMÄKI 10
2287-39	RISTIINAN KANSALAI SOPISTO	192	361	696-5	06		52300	RISTIINA
2267-58	ROVANIEMEN KANSALAI SOPISTO	192	152	698-3	12	JOKKATIE 26	96100	ROVANIEMI 10
2290-42	ROVANIEMEN MLK:N KANSALAI SOP.	192	361	699-2	12	ROVAKATU 2	96100	ROVANIEMI 10
2277-23	RUOKOLAHDEN KANSALAI SOPISTO	192	361	700-9	05		56100	RUOKOLAHTI
2114-87	RUOVEDEN OPISTO	192	361	702-7	04		34600	RUOVEDI
2247-04	RUUKIN KANSALAI SOPISTO	192	361	575-7	11	POHJOLAN KOULU	92400	RUUKKI
2191-18	SAARIJÄRVEN KANSALAI SOPISTO	192	361	729-2	09		43100	SAARIJÄRVI
2136-99	SAIMAAN KANSALAI SOPISTO	192	131	405-3	05	KOULUKATU 14	53100	LPR 10
2284-57	SALLAN KANSALAI SOPISTO	192	361	732-0	12		98900	SALLA
2083-43	SALON KANSALAI SOPISTO	192	361	734-8	02	USKELANKATU 13	24100	SALO 10
2286-14	SAVITAIPALEN KANSALAI SOPISTO	192	361	739-3	05		54800	SAVITAIPALE
2214-45	SEINÄJÖEN TYÖVÄENGPISTO	192	361	743-0	10	KOULUKATU 41	60100	SEINÄJOKI 10
2053-23	STRÖ SV. MEDBORGARINSTITUT	192	361	753-1	01	SKOLCENTRUM	04130	NICKBY
2281-01	SIILIN KANSALAI SOPISTO	192	361	594-0	06		76820	HUUHA
2173-36	SIILINJÄRVEN KANSALAI SOPISTO	192	361	749-4	08		71800	SIILINJÄRVI

NUMERO	OPPILOITOKSEEN NIMI	TYYPPI	OMIST.	KUNTA	LÄÄNI	LÄHICSCITE	POSTINRO	POSTITOIMIPAIKKA
2266-32	SIMON-KUIVANIEMEN KANSALAI SOP.	192	361	751-3	12		95200	SIMO
2037-08	SIPON SUOM.KANSALAI SOPISTO	192	361	753-1	01		04130	NIKKILÄ
2174-19	SISÄ-SAVON KANSALAI SOPISTO	192	361	778-8	08		77600	SUONENJOKI
2269-15	SODANKYLÄN KANSALAI SOPISTO	192	361	758-6	12	JÄÄMERENTIE 11	99600	SODANKYLÄ
2115-60	SOMERON KANSALAI SOPISTO	192	361	761-4	04		31400	SCMERO
2175-42	SONKAJÄRVEN KANSALAI SOPISTO	192	361	762-3	08		74300	SONKAJÄRVI
2253-54	SOTKAMON KANSALAI SOPISTO	192	361	765-0	11	RANTATIE 12	88600	SOTKAMO
2288-87	SULKAVAN KANSALAI SOPISTO	192	361	768-7	06		58700	SULKAVA
2192-41	SUOLAHDEN TYÖVÄENOPISTO	192	361	774-2	09	KUKKULANMÄKI	44200	SUOLAHTI
2222-52	SV.ARBETARINSTITUT I JAKOBSTAD	192	361	598-6	10	STORGATAN 13	68600	JAKOBSTAD 2
2229-22	SYDÖSTERRÖTTENS MEDBERGARINST.	192	361	287-5	10		64300	LAPPFJÄRD
2084-26	SÄKYLÄN SEUD.KANSALAI SOPISTO	192	361	783-4	02		27800	SÄKYLÄ
2193-81	SÄYNÄTSALON TYÖVÄENOPISTO	192	361	787-0	09		40900	SÄYNÄTSALO
2254-38	TAIVALKOSKEN KANSALAI SOPISTO	192	361	832-7	11		93400	TAIVALKOSKI
2116-44	TAMPEREEN TYÖVÄENOPISTO	192	361	837-2	04	SAMMOKKATU 2	33540	TAMPERE 54
2054-06	TENALA-BROMARFS MEDBERGARINST.	192	361	842-8	01	PRÄSTKULLA	10520	TENALA
2117-27	TERVAKOSKEN KANSALAI SOPISTO	192	152	165-8	04		12400	TERVAKOSKI
2270-53	TERVOLAN KANSALAI SOPISTO	192	361	845-5	12		95385	TERVOLA
2215-28	TEUVAN KANSALAI SOPISTO	192	361	846-4	10		64700	TEUVA
2160-15	TOHMAJÄRVEN KANSALAI SOPISTO	192	361	848-2	07		82600	TOHMAJÄRVI
2216-01	TOHOLAMMIN KANSALAI SOPISTO	192	361	849-1	10		69300	TOHOLAMPI
2118-00	TOIJALAN KANSALAI SOPISTO	192	361	864-8	04	JAAKONTIE 10	37800	TOIJALA
2038-98	TOIMELÄN VÄPÄÄNOPISTO	192	152	091-8	01	PURSIMIEHENK. 8	00150	HELSINKI 15
2271-37	TOPIJÄRVEN KANSALAI SOPISTO	192	361	851-0	12	SEMINAARINK. 14	95400	TCRNIO
2138-55	TOUKOLAN KANSALAI SOPISTO	192	152	285-7	05		48210	KOTKA 21
2085-09	TURUN SUOM.TYÖVÄENOPISTO	192	361	853-8	02	KASKENKATU 5	20100	TURKU 10
2161-55	TUUPOVAARAN KANSALAI SOPISTO	192	361	856-5	07		82730	TUUPOVAARA
2176-82	TUUSNIEMEN KANSALAI SOPISTO	192	361	857-4	08		71200	TUUSNIEMI
2086-99	ULVILAN KANSALAI SOPISTO	192	361	886-8	02		28400	ULVILA
2119-90	URJALAN KANSALAI SOPISTO	192	361	887-7	04		31760	URJALA
2087-72	UUDENKAUPUNGIN KANSALAI SOPISTO	192	361	895-0	02	ALINENKATU 34	23500	UUSIKAUPUNKI
2217-91	VAASAN TYÖVÄENOPISTO	192	361	905-8	10	RAASTUVANK. 43	65100	VAAVA 10
2170-22	VALKEAKOSKEN TYÖVÄENOPISTO	192	361	908-5	04	KAUPPILANKATU 2	37600	VALKEAKOSKI
2139-39	VALKEALAN KANSALAI SOPISTO	192	361	909-4	05	HÄRJUNMÄKI 8 18	45370	VALKEALA
2039-71	VALKON KANSALAI SOPISTO	192	361	934-7	01	RATAKATU 1	07900	LOVIISA
2088-55	VÄMMÄLÄN OPISTO	192	361	912-2	02	OJANSUUNK. 8	38200	VÄMMÄLÄ
2040-03	VANTAAN TYÖVÄENOPISTO	192	361	092-7	01	ERÄKUJA 2 B	01610	VANTAA 61
2177-65	VARKAUDEN KANSALAI SOPISTO	192	152	915-9	08	ASEMAKATU 3	78200	VARKAUS 20
2230-60	VASA ARBETARINSTITUT	192	361	905-8	10	HÄNDELSESP. 22	65100	VASA 10
2272-10	VEITSI LUODON KANSALAI SOPISTO	192	152	240-8	12	VEITSI LUODONTIE	94830	KEMI 83
2178-49	VIEREMÄN KANSALAI SOPISTO	192	361	925-0	08		74200	VIEREMÄ
2041-93	VIHDIN KANSALAI SOPISTO	192	361	527-8	01		03400	VIHTI
2121-05	VIIIALAN TYÖVÄENOPISTO	192	361	928-7	04		37830	VIIIALA 3
2196-21	VIITASAAREN KANSALAI SOPISTO	192	361	931-5	09		44500	VIITASAARI
2122-95	VILPPULAN KANSALAI SOPISTO	192	361	933-3	04		35700	VILPPULA
2042-76	VIRKAILIJAIN KANSALAI SOPISTO	192	152	091-8	01	TÖÖLÖNTULLINK. 8	00250	HELSINKI 25
2123-78	VIRTAIN KANSALAI SOPISTO	192	361	936-0	04	VIRTAINTIE 26	34800	VIRRAT
2273-43	YLITORNICN KANSALAI SOPISTO	192	361	976-4	12		95600	YLITORNIO
2255-11	YLIVIESKAN KANSALAI SOPISTO	192	361	977-3	11	KAUPPAKATU 8	84100	YLIVIESKA 10

NUMERO	OPPILAITOKSEN NIMI	TYYPPI	OMIST.	KUNTA	LÄÄNI	LÄHISOITE	POSTINRO	POSTITOIMIPAIKKA
2256-44	YLÄ-KAINUUN KANSALAISSOPISTO	192	361	777-9	11	KAUPPAKATU 20	89600	ÄMMÄNSAARI
2162-88	YLÄ-KARJALAN KANSALAISSOPISTO	192	152	541-8	07	KARJALANKATU 12A	75500	NURMES
2124-51	YLÖJÄRVEN TYÖVÄENOPISTO	192	361	580-1	04		33480	YLÖJÄRVI
2092-34	ÄBO SV.ARBETARINSTITUT	192	361	853-8	02	AURAGATAN 1 B	20100	ÄBO 10
2218-74	ÄHTÄRIN KANSALAISSOPISTO	192	361	989-2	10	OSTOLANTIE 4	63710	ÄHTÄRI
2197-04	ÄÄNEKOSKEN KANSALAISSOPISTO	192	152	992-0	09	RAUTATIENTKATU 25	44100	ÄÄNEKOSKI
193 HARJOITTELUKOULUT								
0083-39	HELSINGIN I NORMAALIKOULU	193	261	091-8	01	RATAKATU 4	00120	HELSINKI 12
0842-72	HELSINGIN II NORMAALIKOULU	193	261	091-8	01	MÄKIPELLONTIE 19	00320	HELSINKI 32
0194-50	JOENSUUN HARJOITTELUKOULU	193	261	167-6	07	PL 111	80101	JOENSUU 10
0204-66	JYVÄSKYLÄN NORMAALIKOULU	193	261	179-5	09	YLIOPISTONK. 1	40100	JYVÄSKYLÄ 10
0599-10	OULUN NORMAALIKOULU	193	261	564-7	11	T.PAKKALANK.19	90140	OULU 14
0817-65	TAMPEREEN NORMAALIKOULU	193	261	837-2	04	KUOKKAMAANTIE 16	33800	TAMPERE 80
0836-21	TURUN NORMAALIKOULU	193	261	853-8	02	MESTARINKATU 2	20810	TURKU 81
0898-26	VASA ÖVNINGSSKOLA	193	261	905-8	10	PB 124	65101	VASA 10
199 MUUT YLEISKOULUTUSTA ANTAVAT OPPILAITOKSET								
0084-12	HGIN RANSK.-SUOM. KOULU	199	261	091-8	01	LAIVURINKATU 3	00150	HELSINKI 15
0729-39	RUDOLF STEINER-KOULU	199	152	091-8	01	LEHTIKUUSENTIE 6	00270	HELSINKI 27
0087-68	SUOMALAIS-VENÄLÄINEN KOULU	199	261	091-8	01	KIRJOKALLIONT 2	00430	HELSINKI 43
2 MAA- JA METSÄTALOUSOPPILAITOKSET								
21 MAATALOUSALAN OPPILAITOKSET								
211 MAA- JA KARJATALOUSOPPILAITOKSET								
1450-81	AHLMANIN MAATALOUSOPPILAITOS	211	151	837-2	04		33820	TAMPERE 82
1452-48	ET-KARJALAN KARJATALOUSKOULU	211	152	405-3	05		54390	PULSA
1453-21	ET-POHJANM. JÄRVIAL. MAAT. OPPIL.	211	261	005-5	10		62710	KUREJOKI
1454-04	ET-POHJANMAAN KARJATALOUSKOULU	211	261	145-6	10		60800	ILMAJOKI
1455-94	HARJUN MAATALOUSOPPILAITOS	211	261	935-1	05		49980	RAVIJOKI
1456-77	HYVINKÄÄN MAATALOUSOPISTO	211	261	106-1	01		05840	HYVINKÄÄ 4
1457-50	HÖGRE SV.LANTBRUKSLÄROVERKET	211	152	853-8	02	KLOSTERGATAN 15	20700	ÄBO 70
1458-34	ILOMANTSIIN MAATALOUSOPPILAITOS	211	261	146-5	07		82900	ILOMANTSI
1460-55	JOKIOISTEN MAATALOUSOPPILAITOS	211	261	169-4	04		31630	MINKIÖ
1461-39	JOROISTEN MAATALOUSOPPILAITOS	211	261	171-3	06		79620	HUUTOKOSKI
1462-12	KALAJOKI LÄÄKSON MAAT.OPPIL.	211	261	069-7	11		85800	HAAPAJÄRVI
1464-85	KARJATALOUSOPISTO	211	261	297-6	08	SEPÄNKATU 9	70100	KUOPIO 10
1514-85	KEMPELEEN MAATALOUSOPPILAITOS	211	261	244-4	11		90440	KEMPELE
1465-68	KESKI-POHJANM. MAATALOUSOPPIL.	211	261	217-8	10		69100	KANNUS
1466-42	KOTILL-POHJANM. MAATALOUSOPPIL.	211	261	615-8	11		93100	PUDASJÄRVI
1467-25	KOIVIKON MAATALOUSOPPILAITOS	211	261	494-3	11		91500	MUHOS
1468-08	KOKEMÄEN MAATALOUSOPPILAITOS	211	131	271-0	02		32800	KOKEMÄKI
1469-98	KIRSHOLMS LANTBRUKSSKOLOR	211	261	905-8	10		65380	VASA 38

NUMERO	OPPILAITOKSEN NIMI	TYYPPI	OMIST.	KUNTA	LÄÄNI	LÄHICSCITE	POSTINRO	POSTITOIMIPAIKKA
1470-20	KUJALAN MAATALOUSOPPILAITOS	211	261	398-2	04		15150	LAHTI 15
1471-03	KYMNELAAKSON MAATALOUSOPPIL.	211	261	754-0	05		46910	ANJALA
1473-76	LANNASIUNDS LANTBRUKSSKOLOR	211	361	558-6	10		68600	JAKOBSTAD
1474-59	LAPIN MAATALOUSOPPILAITOS	211	261	261-9	12		99100	KITILÄ
1475-33	LAPPEEN MAATALOUSOPPILAITOS	211	261	405-3	05		54340	RAIPPO
1476-16	LIIMAAN MAATALOUSOPPILAITOS	211	261	431-0	02		32200	LOIMAA
1477-31	MAATALOUSNORMAALIKOULL	211	261	186-9	01		04400	JÄRVENPÄÄ
1478-89	MUSTIALAN MAATALOUSOPPILAITOS	211	261	834-5	04		31310	MUSTIALA
1479-62	MEJURUVEDEN MAATALOUSOPPILAITOS	211	261	174-0	08		73460	MUURUVESI
1481-84	NURMEKSEN MAATALOUSOPPILAITOS	211	261	541-8	07		75999	NURMES
1482-67	NSARAN MAATALOUSOPPILAITOS	211	261	108-9	02		39230	GSARA
1483-41	OTAVAN MAATALOUSOPPILAITOS	211	261	492-5	06		50670	OTAVA
1484-24	PATIMON MAATALOUSKERTHO-OPISTO	211	261	577-5	02		21555	TAATILA
1485-07	PARIKKALAN MAATALOUSOPPILAITOS	211	261	580-3	05		59310	SÄRKISALMI
1486-97	PELTOSALMEN MAATALOUSOPPIL.	211	261	140-1	08		74510	PELTOSALMI
1449-44	POHJ-KARJALAN KARJANHOITOKOULU	211	261	260-0	07		82430	PUHOS
1489-37	POHJ-POHJANMAAN MAATALOUSOPPIL	211	261	575-7	11		92400	RUUKKI
1472-93	PÄIJÄT-HÄMEEN MAATALOUSOPPIL.	211	151	398-2	04		15320	LAHTI 32
1491-58	PÄIVÖLÄN MAATALOUSOPPILAITOS	211	261	908-5	04		37770	TARTTILA
1492-32	ROVANIEMEN MAATALOUSOPPILAITOS	211	261	699-2	12		96400	ROVANIEMI 40
1494-30	SATAKUNNAN KARJATALOUSKOULU	211	152	666-8	02		28450	VANHA-ULVILA
1495-88	SEPPÄLÄN MAATALOUSOPPILAITOS	211	261	205-9	11		87910	LINNANTAUS
1496-61	SIIKAISTEN MAATALOUSOPPILAITOS	211	151	747-6	02		29860	OTAMOINEN
1497-45	SIIKASALMEN MAATALOUSOPPIL.	211	261	426-4	07	SIIKASALMI	83100	LIPERI
1498-28	SIIPIKARJANHOITOKOULU	211	152	109-8	04	KANAKOULUNT.1-3	13100	HML 10
1499-01	SUONENJOEN MAATALOUSOPPILAITOS	211	261	778-8	08		77600	SUONENJOKI
1500-81	SUJPOHJAN MAATALOUSOPPILAITOS	211	261	232-5	10		61800	KAUHAJOKI, KK
1501-64	TARVAALAN MAATALOUSOPPILAITOS	211	261	729-2	09		43130	TARVAALA
1502-48	TFRVOLAN MAATALOUSOPPILAITOS	211	261	845-5	12		95340	LCUE
1503-21	TUORLAN MAANVILJELYSKOULU	211	261	602-0	02		21500	PIIKKIÖ KP 7
1505-94	VAKKA-SUOMEN MAATALOUSOPPIL.	211	261	918-6	02		23260	KAUTILA, TL.
1506-77	VARS-SUOMEN KARJATALOUSKOULU	211	152	529-8	02		21100	NAANTALI
1507-50	VÄSTANKVÄRNS LANTBRUKSSKOLOR	211	151	149-2	01		10230	INGÅ ST.
1508-34	YPÄJÄN MAATALOUSOPPILAITOS	211	261	981-0	04		32100	YPÄJÄ
1510-55	ÅLANDS LANTMANNASKOLA	211	961	170-4	03		22160	JOMALA
1509-17	ÖVERBY TRÄDGÅRDS-LANTBRUKSSK.	211	151	049-5	01		02940	ESBO 94

212 MAITOTALOUSOPPILAITOKSET

1511-39	HÄMEENLINNAN MEIJERIOPPILAITOS	212	152	109-8	04	KANKAISTENK.33	13210	HML 21
1512-12	SVENSKA MEJERISKOLAN	212	152	905-8	10	VÖRÅGATAN 9	65100	VASA 10

213 PUUTARHAOPPILAITOKSET

1515-68	LEPPÄN PUUTARHAOPPILAITOS	213	261	082-6	04		14610	LEPÄÄ
1516-42	REITKALLIN PUUTARHURIKOULU	213	131	917-7	05		49520	REITKALLI

214 INVALIDIEN MAATALOUSOPPILAITOKSET

NUMERO	OPPILAITOKSEN NIMI	TYYPPI	OMIST.	KUNTA	LÄÄNI	LÄHIOSCITE	POSTINRO	POSTITOIMIPAIKKA
1517-25	KITIPULAN PLUTARHAOPPILAITOS	214	151	165-8	04		12380	LEPPÄKOSKI
1480-44	MÄNTSÄLÄN MAATALOUSOPPILAITOS	214	261	505-0	01		04920	SAARENTAUS
	219 MUUT MAATALOUSALAN OPPILAITOKSET							
1463-45	KANGASALAN MAATAL. KURSSIKESKUS	219	151	211-4	04		36140	LIHASULA
1610-13	KIRKKONUMMEN MAATALOUSKURSSIK.	219	261	257-2	01		02540	KYLMÄLÄ
	22 METSÄOPPILAITOKSET							
	221 METSÄOPISTOT							
1530-51	EKENÄS FORSTINSTITUT	221	261	835-4	01	BJÖRKNÄS	10600	EKENÄS
1531-84	EVON METSÄOPISTO	221	261	401-7	04		16970	EVO
1532-67	KURUN NORMAALIMETSÄOPISTO	221	261	303-8	04		34300	KURU
1533-41	NIKKARILAN METSÄOPISTO	221	261	594-0	06		76100	PMK 10
1534-24	ROVANIEMEN METSÄOPISTO	221	261	699-2	12		97130	HIRVAS
1535-07	TUOMARNIEMEN METSÄOPISTO	221	261	989-2	10		63920	INHA
	222 PUUTALOUSOPISTOT							
1536-97	KOTKAN PUUTALOUSOPISTO	222	261	285-7	05	KYMENLAAKSONK.27	48100	KOTKA 10
	223 METSÄTYÖNJÖHTAJAKOULUT							
1537-70	HÄMEEN METSÄTYÖNJÖHTAJAKOULU	223	131	082-6	04	LAHDENTAKA	14999	HML KAUTTA
1538-53	RAJAMÄEN METSÄTYÖNJÖHTAJAKOULU	223	152	543-6	01		05200	RAJAMÄKI
1539-37	TAMMELAN METSÄTYÖNJÖHTAJAKOULU	223	261	834-5	04		31350	VISTINKOSKI
	224 METSÄKOULUT							
1540-75	ETELÄ-SAVON METSÄKOULU	224	163	507-8	06		52700	MÄNTYHARJU
1541-58	ITÄ-SAVON METSÄKOULU	224	261	740-3	06		58110	VARPARANTA
1543-15	LAPIN METSÄKOULU	224	261	699-2	12	PA-LINJA 701	96400	ROVANIEMI 40
1544-48	LOUNAIS-SUOMEN METSÄKOULU	224	151	529-8	02		21100	NAANTALI
1545-88	ONKAMON METSÄKOULU	224	163	848-2	07		82360	ONKAMO
1546-61	POHJOIS-SAVON METSÄKOULU	224	261	749-4	08		70900	TOIVALA
1547-45	SÄÄRIJÄRVEN METSÄKOULU	224	163	729-2	09		43250	KOLKANLAHTI
1549-01	SELKOLAN METSÄKOULU	224	163	142-9	05		16100	UUSIKYLÄ
1551-22	VALLINKORVAN METSÄKOULU	224	163	564-7	11		90650	OULU 65
	225 METSÄTYÖKOULUT							
1552-05	EVON METSÄTYÖKOULU	225	261	401-7	04		16970	EVO
1553-95	HIRVAAN METSÄTYÖKOULU	225	261	699-2	12		97130	HIRVAS
1556-35	NIKKARILAN METSÄTYÖKOULU	225	261	594-0	06		76100	PMK 10
	226 METSÄKONEKOULUT							

NUMERO	OPPILAITOKSEN NIMI	TYYPPI	OMIST.	KUNTA	LÄÄNI	LÄHISOITE	POSTINRO	POSTITOIMIPAIKKA
1558-33	HIRVAAN METSÄKONEKOULU	226	261	699-2	12		97130	HIRVAS
1555-51	JÄMSÄNKOSKEN METSÄKONEKOULU	226	261	183-2	09		42300	JÄMSÄNKOSKI
1557-18	TAIVALKOSKEN METSÄKONEKOULU	226	261	832-7	11		93400	TAIVALKOSKI
1559-81	VALTIMON METSÄKONEKOULU	226	261	911-3	07		75700	VALTIMO

229 MUUT METSÄOPPILAITOKSET

1548-28	KUULLAAN KURSSIKESKUS	229	261	293-0	02		29360	KOSKENRANTA
---------	-----------------------	-----	-----	-------	----	--	-------	-------------

3 TEKNIKAN JA KÄSITYÖAMMATTIEN OPPILAITOKSET

31 TEKNILLISET OPPILAITOKSET

310 TEKNILLISET OPPILAITOKSET

1026-60	AHLSTRÖMIN TEKNILLINEN KOULU	310	351	915-9	08	TAIPALEENTIE 7	78100	VARKAUS 10
1001-44	FÖRSSAN TEKNILLINEN KOULU	310	361	061-5	04	LAMMINRANTA	30100	FÖRSSA 10
1002-27	HÖGIN TEKNILLINEN OPPILAITOS	310	261	091-8	01	BULEVARDI 31	00180	HELSINKI 18
1003-00	HÄMEENLINNAN TEKNILLINEN KOULU	310	361	109-8	04	PUISTOKAARRE 3	13100	HML 10
1004-90	IMATRAN TEKNILLINEN KOULU	310	461	153-9	05	KISÄLLINKATU 3	55100	IMATRA 10
1005-73	JYVÄSKYLÄN TEKNILL. OPPILAITOS	310	261	179-5	09	VIITANIEMENTIE 1	40720	JYVÄSKYLÄ 72
1006-56	KAJAANIN TEKNILLINEN KOULU	310	261	205-9	11	KUNTOKATU 1	87100	KAJAANI 10
1007-30	KEMIN TEKNILLINEN KOULU	310	361	240-8	12	MERIPUISTOK. 21	94100	KEMI 10
1008-13	KOKKOLAN TEKNILL. OPPILAITOS	310	261	272-9	10	TALONPOJANKATU 2	67100	KOKKOLA 10
1009-61	KOTKAN TEKNILLINEN OPPILAITOS	310	261	285-7	05	PÄÄSKYSENTIE 1	48220	KOTKA 22
1010-35	KUOPION TEKNILLINEN OPPILAITOS	310	261	297-6	08	OPISTOTIE 2	70200	KUOPIO 20
1012-74	LÄHRÄNAN TEKNILL. OPPILAITOS	310	261	405-3	05	PL. 99	53101	LPR 10
1011-18	LAHDEN TEKNILLINEN OPPILAITOS	310	261	398-2	04	STÄHLBERGINK. 10	15110	LAHTI 11
1013-81	MIKKELIN TEKN. OPPILAITOS	310	261	491-6	06	SAMMONKATU 1	50100	MIKKELI 10
1014-64	OULUN TEKNILLINEN OPPILAITOS	310	261	564-7	11	KOTKANTIE 1	90250	OULU 25
1015-48	PORIN TEKNILLINEN OPPILAITOS	310	361	609-3	02	KORVENTIE 50	28600	PORI 60
1189-48	RAAHEN TIETOKONEALAN OPPIL.	310	261	678-1	11	PL. 82	92101	RAAHE
1016-21	RAUMAN TEKNILLINEN KOULU	310	151	684-6	02	SATAMAKATU 17 A	26100	RAUMA 10
1017-04	RIIHIMÄEN TEKNILL. OPPILAITOS	310	361	694-7	04	KAARTOKATU 2 A	11100	RIIHIMÄKI 10
1018-94	ROVANIEMEN TEKNILLINEN KOULU	310	261	698-3	12	VÄYLÄTIE 9 A	96300	ROVANIEMI 30
1019-77	SFINÄJOEN TEKNILLINEN KOULU	310	361	743-0	10	TÖRNÄVÄNTIE 26	60200	TÖRNÄVÄ
1020-09	TAMPEREEN TEKNILL. OPPILAITOS	310	261	837-2	04	TEISKONTIE 33	33530	TAMPERE 53
1021-95	TEKNISKA LÄROVERKET I H:FORS	310	151	091-8	01	APOLLOGATAN 8	00100	H:FORS 10
1022-72	TEKNISKA SKOLAN I H:FORS	310	261	091-8	01	BULEVARDEN 29	00180	H:FORS 18
1023-55	TURUN TEKNILLINEN OPPILAITOS	310	261	853-8	02	SEPÄNKATU 1	20700	TURKU 70
1024-39	VAAASAN TEKNILLINEN OPPILAITOS	310	261	905-8	10	WOLFFINTIE 30	65200	VAAASA 20
1025-12	VALKEAKOSKEN TEKNILLINEN KOULU	310	361	908-5	04		37620	VLK 2
1027-85	VASA TEKNISKA LÄROANSTALT	310	261	905-8	10	WOLFFSKAVÄGEN 33	65200	VASA 20
1028-68	WÄRTSILÄN TEKNILL. OPPILAITOS	310	361	167-6	07	NIINIVAARANTIE 7	80200	JÖGENSUU 20
1029-42	ÅLANDS TEKNISKA SKOLA	310	961	478-7	03	NEPTUNIGATAN	22100	MARIEHAMN

32 YLEISET AMMATTIKOULUT

321 VALTIAN AMMATTIKOULUT

NUMERO	OPPILAITOKSEN NIMI	TYYPPI	OMIST.	KUNTA	LÄÄNI	LÄHISOITE	POSTINRO	POSTITOIMIPAIKKA
1031-63	ET-POHJANMAAN KESKUSAMM.KOULU	321	261	743-0	10	KIRKKOKATU 10	60100	SEINÄJOKI 10
1196-72	HÄLLENNAN OPETTAJAOPISTEN AK.	321	261	109-8	04	RINNETIE 58	13100	HML 10
1037-47	KATNUUN KESKUSAMMATTIKOULU	321	261	205-9	11	KETTUKALLICNT 8	87100	KAJAANI 10
1033-20	KESKI-SUOMEN KESKUSAMM.KOULU	321	261	179-5	09	SEPÄNKATU 3	40720	JYVÄSKYLÄ 72
1034-03	LAPIN KESKUSAMMATTIKOULU	321	261	698-3	12	VÄYLÄTIE 9	96300	ROVANIEMI 30
1035-93	POHJ-KARJALAN KESKUSAMM.KOULU	321	261	167-6	07	PELTOLANKATU 4	80220	JENSUU 22
1036-76	POHJ-POHJANMAAN KESKUSAMM.K.	321	261	564-7	11	ISOKATU 1	90100	OULU 10
1037-59	ÖSTERBOTTENS CENTRALYRKESKOLA	321	261	905-8	10		65200	VASA 20

322 KUNTAINLIITTOJEN AMMATTIKOULUT

1059-60	FÖRSSAN AMMATTIKOULU	322	461	061-5	04	SAKSANKATU 21	30100	FÖRSSA 10
1060-67	HAAPAVEDEN AMMATTIKOULU	322	461	071-6	11		86600	HAAPAVESI
1061-82	HAMINAN AMMATTIKOULU	322	461	075-2	05	PL.60	49401	HAMINA
1011-28	HAUKIPUTAN AMMATTIKOULU	322	461	084-4	11		90840	HAUKIPUDAS
1062-65	HEINOLAN SEUDUN AMMATTIKOULU	322	461	088-0	06	OPINTIE 1	18200	HEINOLA 20
1030-80	HÄMEENLINNAN AMMATTIKOULU	322	461	109-8	04	LAHDENSIVU	13100	HML 10
1068-51	IMATRAN AMMATTIKOULU	322	461	153-9	05		55100	IMATRA 10
1063-49	ITÄ-SATAKUNNAN AMMATTIKOULU	322	461	138-9	02		39100	HÄMEENKYRÖ
1064-22	JYENSUUN AMMATTIKOULU	322	461	167-6	07	TULLIPORTINK.1 B	80130	JOENSUU 13
1190-86	JUANKOSKEN AMMATTIKOULU	322	461	174-0	08		73500	JUANKOSKI
1065-05	JYVÄSKYLÄN AMMATTIKOULU	322	461	179-5	09	VIITANIEMENTIE 3	40720	JYVÄSKYLÄ 72
1066-95	JÄMSÄNJOKILAAKSON AMMATTIKOULU	322	461	183-2	09	KOULUTIE 19	42300	JÄMSÄNKOSKI
1067-78	JÄRVENPÄÄN AMMATTIKOULU	322	461	186-9	01	WÄRTSILÄNKATU 7	04400	JÄRVENPÄÄ
1069-35	KANGASALAN AMMATTIKOULU	322	461	211-4	04		36270	HUUTIJÄRVI
1070-73	KAUHAJÖEN AMMATTIKOULU	322	461	232-5	10		61800	KAUHAJOKI KK
1071-56	KITEEN AMMATTIKOULU	322	461	260-0	07		82500	KITEE
1072-30	KUILLIS-POHJANMAAN AMMATTIK.	322	461	832-7	11		93400	TAIVALKOSKI
1073-13	KOKKOLAN AMMATTIKOULU	322	461	272-9	10	NÄRVILÄNKATU 8	67100	KOKKOLA 10
1074-53	KOUVOLAN AMMATTIKOULU	322	461	286-6	05	UTINKATU 44-48	45200	KOUVOLA 20
1075-86	KURIKAN AMMATTIKOULU	322	461	301-0	10		61300	KURIKKA
1077-43	LAPPAJÄRVEN AMMATTIKOULU	322	461	403-5	10		62600	LAPPAJÄRVI
1076-69	LAPPEENRANNAN AMMATTIKOULU	322	461	405-3	05	POHJOLANKATU 12	53100	LPR 10
1078-26	LAPUAN SEUDUN AMMATTIKOULU	322	461	408-0	10		62100	LAPUA
1079-09	LIEKSAN AMMATTIKOULU	322	461	422-8	07	RAUHALANTIE 1	81730	LIEKSA 3
1080-48	LOHJAN AMMATTIKOULU	322	461	427-3	01		08100	LOHJA 10
1081-21	LOITMAAN AMMATTIKOULU	322	461	430-1	02	MYLLYKYLÄNT.22	32200	LOIMAA
1082-04	LÄNSI-POHJAN AMMATTIKOULU	322	461	851-0	12	URHEILUKATU 6	95400	TORNIO
1197-55	MELLERSTA NYLANDS YRKESKOLA	322	461	049-5	01	FLITÄRVÄGEN 6	02100	ESBO
1102-91	MIKKELIN AMMATTIKOULU	322	461	491-6	06	OTAVANKATU 4	50100	MIKKELI 10
1083-94	MÄNTÄN AMMATTIKOULU	322	461	506-9	04	VIRTASALMENT.14	35820	MÄNTÄ 2
1084-77	NIVALAN AMMATTIKOULU	322	461	535-3	11	3 KP.	85500	NIVALA
1085-50	ORIVEDEN SEUDUN AMMATTIKOULU	322	461	562-9	04		35100	ORIVESI AS.
1086-34	PEIPOHJAN AMMATTIKOULU	322	461	271-0	02		32810	PEIPOHJA
1087-17	PIEKSAÄN AMMATTIKOULU	322	461	593-1	06	KONTIOPUISTO 27	76120	PKK 12
1088-40	PIRKANMAAN AMMATTIKOULU	322	461	837-2	04	KOIVISTONTIE 31	33820	TAMPERE 82
1090-12	POHJ-SATAKUNNAN AMMATTIKOULU	322	461	214-1	02	PL.3	38701	KANKAANPÄÄ
1091-52	POHJ-SAVON AMMATTIOPPILAITOS	322	461	297-6	08	PRESIDENTINK.3	70100	KUOPIO 10
1089-80	POHJOIS-LAPIN AMMATTIKOULU	322	461	758-6	12		99600	SODANKYLÄ

NUMERO	OPPILAITOKSEN NIMI	TYYPPI	OMIST.	KUNTA	LÄÄNI	LÄHIGSCITE	POSTINRO	POSTITOIMIPAIKKA
1092-85	PORVOON SEUDUN AMMATTIKOULU	322	461	018-3	01		07230	MGNNINKYLÄ
1198-39	PÄTJÄT-HÄMEEN AMMATTIKOULU	322	461	398-2	04	VIPUSENKATU 5	15230	LAHTI 23
1093-68	RAAHEN AMMATTIKOULU	322	461	678-1	11	PL. 7	92101	RAAHE 10
1094-42	RAISION AMMATTIKOULU	322	461	680-0	02		21200	RAISIO
1095-25	RAUMAN AMMATTIKOULU	322	461	684-6	02	SATAMAKATU 17	26100	RAUMA 10
1096-08	RIIHIMÄEN SEUDUN AMMATTIKOULU	322	461	694-7	04	LASITEHTAANTIE 6	11100	RIIHIMÄKI 10
1097-98	RIVANJÄRVEN AMMATTIKOULU	322	461	699-3	12	KAIRATIE 73-75	96100	RIVANJÄRVI 10
1098-71	SALON AMMATTIKOULU	322	461	734-8	02	VENEMESTARINK.35	24240	SALO 24
1099-54	SAVONLINNAN AMMATTIKOULU	322	461	740-3	06	POHJOLANKATU 4	57200	SLN 20
1100-28	SEINÄJÖEN AMMATTIKOULU	322	461	743-0	10	PL.102	60101	SEINÄJOKI 10
1101-01	SIUNENJÖEN AMMATTIKOULU	322	461	778-8	08		77600	SUGNENJOKI
1103-74	VÄSKÄ-SUOMEN AMMATTIKOULU	322	461	895-0	02	VIIKAISTENKATU 1	23500	UUSIKAUPUNKI
1104-57	VALKEAKOSKEN AMMATTIKOULU	322	461	908-5	04	VALKEAKOSK.K.28	37600	VALKEAKOSKI
1105-31	VAMMALAN AMMATTIKOULU	322	461	912-2	02	RATAKATU 36	38200	VAMMALA
1106-14	VÄSTRA NYLANDS YRKESKOLA	322	461	220-6	01	STABSGATAN 16	10300	KARIS
1107-62	YLÄ-SAVON AMMATTIKOULU	322	461	140-1	08	ASEVELIKATU 4	74100	IISALMI
1108-87	YRKESKOLAN I JAKOBSTAD	322	461	598-6	10	TRÄDGÅRDSG.30	68600	JAKOBSTAD
1109-60	ÄRÖLANDS YRKESKOLA	322	461	573-9	02		21600	PARGAS
1110-75	ÄLANDS YRKESKOLA	322	961	478-7	03	NEPTUNIGATAN 21	22100	MARIEHAMN
1111-82	ÄHTÄRIN SEUDUN AMMATTIKOULU	322	461	989-2	10	KOULUTIE 6A	63700	ÄHTÄRI
1112-65	ÄÄNEKOSKEN AMMATTIKOULU	322	461	992-0	09	PIILOLANTIE 17	44100	ÄÄNEKOSKI
1113-49	ÖSTRA NYLANDS YRKESKOLA	322	461	613-0	01	HAIKO	06400	BORGÅ 40

323 KUNTIEN AMMATTIKOULUT

1124-61	ANJALANKOSKEN AMMATTIKOULU	323	361	754-0	05		46860	ANJALANKOSKI
1039-16	HIGIN KAUP.HAAGAN AMMATTIKOULU	323	361	091-8	01	ILKANTIE 3	00400	HELSINKI 40
1040-54	HIGIN KAUP.KÄMPIN AMMATTIKOULU	323	361	091-8	01	KANSAKOULUKATU 3	00100	HELSINKI 10
1041-38	HIGIN KAUP.KÄPYLÄN AMM.KOULU	323	361	091-8	01	KULLERVONKATU 11	00610	HELSINKI 61
1042-11	HIGIN KAUP.VÄLLILÄN AMM.KOULU	323	361	091-8	01	STURENKATU 18-20	00510	HELSINKI 51
1043-69	HYVINKÄÄN AMMATTIKOULU	323	361	106-1	01	KARANKATU 1	05820	HYVINKÄÄ 2
1044-84	KARHULAN AMMATTIKOULU	323	361	285-7	05	RATAKATU 14	48600	KARHULA
1045-67	KEMIN AMMATTIKOULU	323	361	240-8	12	TERVAHARJUNTIE 2	94600	KEMI 60
1046-42	KOTKAN AMMATTIKOULU	323	361	285-7	05	KYMNLAAKSONK.29	48100	KOTKA 10
1194-09	KUUSAMON AMMATTIKOULU	323	361	305-6	11	TUPURINKUJA 3	93600	KUUSAMO
1047-24	LAHDEN AMMATTIKOULU	323	361	398-2	04	PL.162	15101	LAHTI 10
1038-33	LEPPÄVAARAN AMMATTIKOULU	323	361	049-5	01		02600	ESPOO 60
1193-26	MATINKYLÄN AMMATTIKOULU	323	361	049-5	01	MATINKATU 1-3	02230	ESPOO 23
1048-07	NOKIAN AMMATTIKOULU	323	361	536-2	04		37100	NOKIA
1049-97	NURMIJÄRVEN AMMATTIKOULU	323	361	543-6	01		01860	PERTTULA
1050-28	OULUN AMMATTIKOULU	323	361	564-7	11	JOUTSENTIE 1	90250	OULU 25
1051-01	PORIN TEKNINEN AMMATTIKOULU	323	361	609-3	02	RAUTAT.PUISTOK.7	28130	PORI 13
1052-91	PORIN TELJÄN AMMATTIKOULU	323	361	609-3	02	RAUTAT.PUISTOK.5	28130	PORI 13
1053-74	TAMPEREEN AMMATTIKOULU	323	361	837-2	04	SANTALAHDENT.10	33230	TAMPERE 23
1054-57	TIKKURILAN AMMATTIKOULU	323	361	092-7	01	TENNISTIE 1	01350	VANTAA 35
1056-14	TURUN OMPELU-JA TALOUSAMM.K.	323	361	853-8	02	ANINKAISTENK.7	20110	TURKU 11
1055-31	TURUN TEKNILL. AMMATTIKOULU	323	361	853-8	02	ANINKAISTENK.7	20110	TURKU 11
1057-54	VAASAN AMMATTIKOULU	323	361	905-8	10	SEPÄNKYLÄNTIE	65100	VAAASA 10
1058-87	VARKAUDEN KAUP.AMMATTIKOULU	323	361	915-9	08	OSMAJÖENTIE 75	78210	VARKAUS 21

NUMERO	OPPILAITOKSEN NIMI	TYYPPI	OMIST.	KUNTA	LÄÄNI	LÄHICSCITE	POSTINRO	POSTITOIMIPAIKKA
33 ERIKOISALUJEN AMMATTIOPPILAITOKSET								
331 TEOLLISUUSLAITOSTEN AMMATTIKOULUT								
1153-32	AGA HITSAUSOPISTO	331	131	049-5	01	KILO	02770	ESPOO 77
1114-22	ENSO-GUTZEIT OY:N AMMATTIKOULU	331	231	153-9	05	KAUKOPÄÄN TEHT.	55800	IMATRA 80
1129-09	FINLAYSON OY:N AMMATTIKOULU	331	131	609-3	02		28100	PORI 10
1115-05	HANKKIJAN AMMATTIKOULU	331	141	858-3	01	ANTTILAN KOETILA	04300	HYRYLÄ
1116-95	HUHTAMÄEN FLINTARV. TEOLL. AK.	331	131	853-8	02		20100	TURKU 10
1157-61	JOUTSENO-PULP OY:N AMMATTIK.	331	131	173-1	05		54120	PULP
1117-78	KAPHULAN TEHT. KONEPAJAKOULU	331	131	285-7	05		48600	KARHULA
1200-92	KAUKAS OY:N AMMATTIKOULU	331	131	405-3	05		53200	LPR 20
1119-35	KONE OY:N AMMATTIKOULU	331	131	106-1	01	HIILTOMO	05300	HYVINKÄÄ
1203-32	KORPIVAARAN AMMATTIOPPILAITOS	331	131	091-8	01	SALUMONKATU 17	00100	HKI 10
1120-73	KYMIN OY:N AMMATTIKOULU	331	131	306-5	05	LAUTTAKATU 3	45700	KUUSANKOSKI
1121-56	KYMIN OY:N METALLITEOLL. AK.	331	131	224-2	01		03600	KARKKILA
1144-42	LENTOKONETEHTAAN AMMATTIKOULU	331	231	837-2	04	BOX 387	33101	TAMPERE 10
1141-69	LAF-AMMATTIKOULU	331	131	257-2	01		02420	JORVAS
1155-55	LOHJAN TALOUSALUEEN KONEPAJAK.	331	131	428-2	01		08800	KIRKNIEMI
1122-30	LOKONEN KONEPAJAKOULU	331	131	837-2	04	HATANPÄÄNVALT.38	33100	TAMPERE 10
1123-13	LÖNNSTRÖM-YHTIÖITT. KONEPAJAK.	331	131	684-6	02		26100	RAUMA 10
1202-58	NOKIA OY:N ELEKTRONIIKKAKOULU	331	131	091-8	01	KUTOMONTIE 16-18	00380	HKI 38
1125-86	OSTONIN LABORANTTIKOLU	331	131	091-8	01	NILSIÄNKATU 10	00510	HELSINKI 51
1126-69	OULUN TEOLLISUUDEN AMMATTIK.	331	151	564-7	11	JAUHAJANKUJA 7	90500	OULU 50
1127-43	OUTOKUMMUN KAIVOKSEN AMM. KOULU	331	231	309-2	07		83500	OUTOKUMPU
1146-08	OVAKO OY:N AMMATTIKOULU	331	131	153-9	05		55100	IMATRA 10
1154-15	RAK. TEOLL. AMMATTIKURSSIKOULU	331	131	051-8	01	ETELÄRANTA 10	00130	HELSINKI 13
1130-48	RAUMA-REPOLAN AMMATTIKOULU	331	131	684-6	02		26100	RAUMA 10
1132-04	RAUTARUUKIN KONEPAJAKOLU	331	231	678-1	11		92170	RAAHENSALO
1131-21	RAJTARUUKKI OY:N OTANMÄEN AK.	331	231	940-7	11		88200	OTANMÄKI
1128-26	RÖSFLÉWIA AMMATTIKOLU	331	131	609-3	02	TEOLLISUUSK.1	28100	PORI 10
1133-94	SAKON KONEPAJAKOULU	331	131	694-7	04	LASITEHTAANT.8	11100	RIIHIMÄKI 10
1134-77	SANOJA OY:N AMMATTIKOULU	331	131	091-8	01	STRÖMBERGINTIE 4	00380	HKI 38
1135-50	SERLACHTUS OY:N AMMATTIKOULU	331	131	506-9	04		35800	MÄNTTÄ
1141-60	SOK:N TEOLL. AMMATTIOPPILAITOS	331	141	180-5	09		40800	VAAJAKOSKI
1136-34	STRÖMBERG OY KONEPAJAKOULU	331	131	091-8	01	TAKOMONTIE 11 A	00380	HELSINKI 38
1137-17	STRÖMBERG VAASA KONEPAJAKOULU	331	131	905-8	10	POSTILOKERO 69	65101	VAASA 10
1138-57	SUOMEN AUTOTEOLLISUUS OY:N AK.	331	131	051-8	01	RISTIPELLONT.19	00390	HELSINKI 39
1118-51	SUOMEN TRIKON AMM. KURSSIKOULU	331	131	837-2	04	PL 65	33101	TAMPERE 10
1139-80	TAMPELÄN AMMATTIKOULU	331	131	837-2	04	PL. 267	33101	TAMPERE 10
1140-12	TURUN SANOMAIN AMMATTIOPPIL.	331	131	853-8	02	KAUPPIASKATU 5	20100	TURKU 10
1143-68	VALMET H:GIN TELAKAN AMM. OPPIL	331	231	091-8	01	PL.910	00101	HELSINKI 10
1142-85	VALMET JYVÄSKYLÄN AMMATTIKOULU	331	231	174-5	09	POSTILOKERO 153	40101	JYVÄSKYLÄ 10
1142-43	WIHURIN AMMATTIOPPILAITOS	331	131	091-8	01	WIHURINAUKIO 2	00570	HKI 57
1156-88	WÄRTSILÄ H:GIN TELAKAN AK.	331	131	091-8	01	TEHTAANK.27 K	00150	HELSINKI 15
1147-98	WÄRTSILÄ JÄRVENPÄÄN AMM. KOULU	331	131	186-9	01	VÄRTSILÄNK.86	04400	JÄRVENPÄÄ
1149-54	WÄRTSILÄ TURUN TELAKAN AK.	331	131	853-8	02	IT.RANTAKATU 62	20810	TURKU 81
1150-92	WÄRTSILÄ VAASAN KONEPAJAKOULU	331	131	905-8	10	PITKÄKATU 10-12	65100	VAASA 10

NUMERO	OPPILAITOKSEN NIMI	TYYPPI	OMIST.	KUNTA	LÄÄNI	LÄHISQITE	POSTINRO	POSTITOIMIPAIKKA
1152-58	YHT.PAPERITEHTAAT MATARAN AK.	331	131	183-2	09		42300	JÄMSÄNKOSKI
1151-75	YHT.PAPERITEHTAAT LOTILAN AK.	331	131	908-5	04	PL.40	37631	VALKEAKOSKI
332 KÄSITYÖ- JA PALVELUAMMATTIEN AMMATTIKOULUT								
1162-23	HÖGIN KAUP.LABORATORIOKOULU	332	361	091-8	01	KULLERVONKATU 11	00610	HELSINKI 61
1164-96	HÖGIN MAALARIAMMATTIKOULU	332	152	091-8	01	ENSI LINJA 11	00530	HELSINKI 53
1165-76	KELLOSEPPÄKOULU	332	151	049-5	01	OPINTIE 5	02100	ESPOO 10
1166-52	KOTKAN VAATETUSALAN AMMATTIK.	332	361	285-7	05	OPINTIE 1	48100	KOTKA 10
1167-36	LAHDEN KULTASEPPÄKOULU	332	361	398-2	04	SAVONKATU 51	15210	LAHTI 21
1168-19	TURUN MAALARIAMMATTIKOULU	332	151	653-8	02	EERIKINKATU 42	20100	TURKU 10
333 INVALIDIEN JA AISTIVIKAISTEN AMMATTIKOULUT								
1169-42	INVALIIDISÄÄTIÖN AMMATTIKOULU	333	151	091-8	01	TENHCLANTIE 10	00280	HELSINKI 28
1171-14	JÄRVENPÄÄN INVAL.AMMATTIOPPIL.	333	152	186-9	01	MANNILANT.27-29	04400	JÄRVENPÄÄ
1170-31	KIIPULAN SÄHKÖALAN AMMATTIK.	333	151	165-8	04	PPA 1 KIIPULA	14200	TURENKI
1172-54	KUULOVAMMAISTEN AMMATTIKOULU	332	261	653-8	02	VÄHÄHEIKKIL.T.50	20810	TURKU 81
1173-87	LIPERIN AMMATTIKOULU	333	152	426-4	07		83430	KÄSÄMÄ
1174-60	MERIKOSKEN AMMATTIKOULU	333	152	564-7	11	KASARMINTIE 12	90100	OULU 10
1175-44	NÄKÖVAMMAISTEN AMMATTIKOULU	333	261	049-5	01		02600	ESPOO 60
1176-27	SULKAVAN INVAL.AMMATTIOPPIL.	333	152	768-7	06	TUONILAHTI	58700	SULKAVA
1177-00	WESTENDIN INVAL.AMMATTIOPPIL.	333	152	049-5	01	NIITYMÄENTIE 8	02200	ESPOO 20
334 AMMATTIOPPILASKOULUT								
1180-05	RIIHIMÄEN AMMATTIOPPILASKOULU	334	261	654-7	04	KESKUSVANKILA	11310	RIIHIMÄKI 31
1178-90	VALTION HAMMASTEKNIKKOKOULU	334	261	091-8	01	WALLININKATU 2	00530	HELSINKI 53
339 MUUT ERIKOISALGJEN AMMATTIOPPILAITOKSET								
1182-78	AMMATTIENEDISTÄMISLAITOS	339	151	091-8	01	TÖÖLÖNKATU 28	00260	HELSINKI 26
1187-81	FAKTORIKOULU	339	152	091-8	01	LÖNNROTINK.11	00120	HELSINKI 12
1183-51	HÖGIN LIIKKUJOPISTO	339	151	091-8	01	HIETALAHDENR.15	00180	HELSINKI 18
1184-35	INSTRUMENTARIUM OY:N AMM.OPPIL	339	131	091-8	01	ELIMÄENK.22-24	00510	HELSINKI 51
1185-18	LIHATEOLLISUUSOPISTO	339	152	109-8	04	PL.56	13101	HML 10
1186-41	OPTIKKO-OPISTO	339	152	091-8	01	FREDRIKINK. 57 B	00100	HELSINKI 10
1201-75	POHJ.-SUCMEN TEOLLISLUUSOPISTO	339	151	564-7	11	VELLAMONTIE 12	90500	OULU 50
1195-99	RAKENNUSTEKNIIKAN OPISTO	339	121	091-8	01	DIPOLI	02150	ESPOO 15
34 KOTITEOLLISUUSOPPILAITOKSET								
340 KOTITEOLLISUUSOPPILAITOKSET								
1781-73	BORGÅ HEMSLÖJDSSKOLA	340	152	612-1	01	KYRKOTORGET 3	06100	BORGÅ 10
1782-56	EKENÅS HEMSLÖJDSSKOLA	340	361	835-4	01	VILLA GRNÅS	10600	EKENÅS
1783-30	HAMINAN KOTITEOLLISUUSKOULU	340	461	075-2	05	SAIRAALANKATU 3	49400	HAMINA
1784-13	HEINDLAN KOTITEOLLISLUUSKOULU	340	461	088-0	06	KYMINKATU 23	18130	HEINDLA 13
1785-20	HOLLOLAN KOTITEOLLISUUSKOULU	340	461	098-1	04		15880	VESALA

NUMERO	OPPILAITOKSEN NIMI	TYYPPI	OMIST.	KUNTA	LÄÄNI	LÄHICSCITE	POSTINRO	POSTITOIMIPAIKKA
1786-86	IISALMEN KOTITEOLLISUUSKOULU	340	461	140-1	08	POHJOLANKATU 9	74100	IISALMI
1787-69	IKKAALISTEN KOTITEOLLISUUSKOULU	340	361	143-8	02		39590	TEVANIEMI
1788-43	ILMAJOEN KOTITEOLLISUUSKOULU	340	361	145-6	10		60800	ILMAJOKI
1829-51	INGMANIN KOTITEOLLISUUSKOULU	340	151	749-4	08		70900	TOIVALA
1789-26	ISONKYRÖN KOTITEOLLISUUSKOULU	340	361	152-0	10		61500	ISOKYRÖ
1790-64	JOFNSUUN KOTITEOLLISUUSKOULU	340	461	167-6	07	TULLIPORTINK.1 B.	80130	JOENSU 13
1797-21	JURVAN KOTITEOLLISUUSKOULU	340	361	175-9	10		66300	JURVA KK
1794-94	KAJAANIN KOTITEOLLISUUSKOULU	340	361	205-9	11	ASEMAKATU 6	87100	KAJAANI 10
1795-77	KALAJOEN KOTITEOLLISUUSKOULU	340	361	208-6	11	OPINTIE 2	85100	KALAJOKI
1797-34	KIHNIÖN KOTITEOLLISUUSKOULU	340	361	250-9	02		39820	KIHNIÖ
1799-16	KOUVOIAN KOTITEOLLISUUSKOULU	340	361	286-6	05	UTINKATU 85	45200	KOUVOLA 20
1801-53	KUOPIO N KOTI-TAIDETEOLL.OPPIL.	340	152	297-6	08	PIISPANKATU 8	70100	KUOPIO 10
1803-10	KVEVLAX HEMSLÖJÖSSKOLA	340	361	499-8	10		66530	KVEVLAX
1805-83	LÄRANNAN KOTITEOLLISUUSKOULU	340	151	405-3	05	KOULUKATU 31	53100	LPR 10
1716-73	LAHDEN TAIDETEOLL. OPPILAITOS	340	361	398-2	04	KANNAKSENKATU 22	15100	LAHTI 10
1807-40	LEMPÄÄLÄN KOTITEOLLISUUSKOULU	340	361	418-1	04		37500	LEMPÄÄLÄ
1808-23	LEPPÄVIRRAN KOTITEOLL.KOULU	340	361	420-0	08		79100	LEPPÄVIRTA
1809-06	LOIMAAN KOTITEOLLISUUSKOULU	340	152	430-1	02		32200	LOIMAA
1810-45	LYBECKERIN KOTITEOLLISUUSKOULU	340	151	678-1	11	REIPONKATU 35	92100	RAAHE
1812-01	MIKKELIN KOTITEOLLISUUSKOULU	340	361	491-6	06	RAATIHUONEENK.11	50100	MIKKELI 10
1813-91	MYNÄMÄEN KOTITEOLLISUUSKOULU	340	361	503-2	02		23100	MYNÄMÄKI
1814-74	NIVALAN KOTITEOLLISUUSKOULU	340	152	535-3	11		85500	NIVALA
1815-57	OULUN KOTITEOLLISUUSKOULU	340	152	564-7	11	UUSIKATU 53	90120	OULU 12
1816-31	PETÄJÄVEDEN KOTITEOLL.KOULU	340	361	592-2	09		41900	PETÄJÄVESI
1817-14	PIIPPOLAN KOTITEOLLISUUSKOULU	340	461	603-9	11		92620	PIIPPOLA KK
1818-39	ROVANIEMEN KOTITEOLLISUUSKOULU	340	152	698-3	12	RATAKATU 2	96400	ROVANIEMI 70
1820-19	SALON KOTITEOLLISUUSKOULU	340	152	734-8	02	RUMMUNLYÖJÄNK.2	24100	SALO 10
1821-42	SAVONLINNAN KOTITEOLL.KOULU	340	152	740-3	06	POHJOLANKATU 6	57200	SLN 20
1824-49	TAMMELAN KOTITEOLLISUUSKOULU	340	361	834-5	04		31300	TAMMELA
1825-22	TERJÄRV HEMSLÖJÖSSKOLA	340	152	288-4	10		68700	TERJÄRV
1826-05	TERVOLAN KOTITEOLLISUUSKOULU	340	361	845-5	12		95385	TERVOLA
1827-95	TOHOLAMMIN KOTITEOLL.KOULU	340	361	849-1	10		69300	TOHOLAMPI
1830-90	TYRVÄÄN KOTITEOLLISUUSKOULU	340	152	912-2	02	SASTAMALANKATU 2	38200	VAMMALA
1832-56	URJALAN KOTITEOLLISUUSKOULU	340	361	887-7	04		31720	URJALANKYLÄ
1833-30	VARKAUDEN KOTITEOLLISUUSKOULU	340	152	915-9	08	LATUKATU 14	78210	VARKAUS 21
1822-82	VIHDIN KOTITEOLLISUUSKOULU	340	361	927-8	01		03400	VIHTI
1835-38	YLITORNION KOTITEOLLISUUSKOULU	340	361	976-4	12		95600	YLITORNIO

4 LIITENTEEN JA TIETOLIITENTEEN OPPILAITOKSET

41 MERILIITENTEEN OPPILAITOKSET

411 MERENKULKUOPPILAITOKSET

1570-94	HÖGIN MERENKULKUOPPILAITOS	411	261	091-8	01	PURJEENTEK.K.1-5	00210	HELSINKI 21
1566-09	KOTKAN MERENKULKUOPPILAITOS	411	261	285-7	05	LEHMUSTIE 4	48130	KOTKA 13
1567-99	RAUMAN MERENKULKUOPPILAITOS	411	261	684-6	02	SUOJANTIE 2	26100	RAUMA 10
1572-50	TURUN MERENKULKUOPPILAITOS	411	261	853-8	02	SUOMEN JOUTSEN	20810	TURKU 81

NUMFRO	OPPILAITOKSEN NIMI	TYYPPI	OMIST.	KUNTA	LÄÄNI	LÄHIOSOITE	POSTINRO	POSTITICIMIPAIKKA
1568-72	ÅBO SV. SJÖFARTSLÄROANSTALT	411	261	853-8	02	MALMGATAN 5	20100	ÅBO 10
1569-55	ÅLANDS SJÖFARTSLÄROVERK	411	961	478-7	03	NEPTUNIGATAN	22100	MARIEHAMN
1573-34	ÅLANDS SJÖMANSSKOLA	411	961	478-7	03	NEPTUNIG.6	22100	MARIEHAMN
	413 AHTAUSALAN OPPILAITOKSET							
1574-17	AHTO AHTAUSTEKNILLINEN OPISTO	413	152	285-7	05	TEHTAANKATU 5	48100	KOTKA 10
	42 LENTOLIIKENTEEN OPPILAITOKSET							
	420 LENTOLIIKENTEEN OPPILAITOKSET							
1575-32	FINNAIRIN ILMAILUOPISTO	420	231	092-7	01		01530	VANTAA-LENTO
1576-80	ILMAILUHALL. KOULUTUSKESKUS	420	261	092-7	01	PL 22	01531	VANTAA-LENTO
	43 RAUTATIELIIKENTEEN OPPILAITOKSET							
	430 RAUTATIELIIKENTEEN OPPILAITOKSET							
1577-63	RAUTATIEOPISTO	430	262	091-8	01	ASEMARAK.LÄNT.S.	00100	HELSINKI 10
1158-45	VR HYVINKÄÄN KONEPAJAKOULU	430	262	106-1	01	VR KONEPAJAKOULU	05800	HYVINKÄÄ
1159-28	VR KUOPION KONEPAJAKOULU	430	262	297-6	08	PÖHJCLANKATU 1	70500	KUOPIO 50
1160-66	VR PASILAN KONEPAJAKOULU	430	262	091-8	01	A.KIVENKATU 17 A	00510	HELSINKI 51
1199-12	VR TURUN KONEPAJAKOULU	430	262	853-8	02	KÖYDENPUNOJAK.14	20100	TURKU 10
	44 MAANTIETOLIIKENTEEN OPPILAITOKSET							
	440 MAANTIETOLIIKENTEEN OPPILAITOKSET							
1581-42	LIITENNELAITOKSEN AMMATTIKOULU	440	361	091-8	01	PASILANKATU 43B	00240	HELSINKI 24
	45 TIETOLIIKENTEEN OPPILAITOKSET							
	450 TIETOLIIKENTEEN OPPILAITOKSET							
1578-47	POSTI- JA TELEPISTO	450	262	091-8	01	KÄPYLÄNKUJA 5	00600	HKI 60
1579-20	YLEISRADION AMMATTIOPISTO	450	231	091-8	01	LEMUNTIE 7	00510	HELSINKI 51
	5 KAUPPA- JA TOIMISTOALAN OPPILAITOKSET							
	51 KAUPPAOPPILAITOKSET							
	511 KAUPPAOPPILAITOKSET							
1210-66	ALAJÄRVEN KAUPPAOPPILAITOS	511	131	005-5	10		62900	ALAJÄRVI
1212-23	EIRAN KAUPPAOPPILAITOS	511	152	091-8	01	PURSIMIEHENK.2	00150	HELSINKI 15
1213-06	ESPOON KAUPPAOPPILAITOS	511	361	049-5	01		02600	ESPOO 60
1283-19	ESPOONLAHDEN KAUPPAOPPILAITOS	511	361	049-5	01		02360	ESPOO 36

NUMERO	OPPILAITOKSEN NIMI	TYYPPI	OMIST.	KUNTA	LÄÄNI	LÄHISOITE	POSTINRO	POSTITOIMIPAIKKA
1214-96	FT-SATAKUNNAN KAUPPAOPPILAITOS	511	361	102-5	02		32700	LAUTTAKYLÄ
1218-19	H:GIN KAUPPAKOULU JA -OPISTO	511	131	091-8	01	STURENKATU 2	00510	HELSINKI 51
1219-59	H:GIN KAUPPIAITT.KAUPPAOPPIL.	511	152	091-8	01	TÖÖLÖNTULLINK.4	00250	HELSINKI 25
1221-14	H:LINNAN KAUPPAOPPILAITOS	511	361	109-8	04	BRAHENKATU 20	13130	HML 13
1215-79	HAAPAJÄRVEN KAUPPAOPPILAITOS	511	131	069-7	11	KOULUKATU 19	85800	HAAPAJÄRVI
1216-52	HAMYNAN KAUPPAOPPILAITOS	511	461	075-2	05	EROTTAJANK.21	49400	HAMINA
1211-40	HANDELSLÄROVERKET I EKENÄS	511	361	835-4	01	HÖIJERSVÄGEN 3	10600	EKENÄS
1217-36	HEINOLAN SEUD.KAUPPAOPPILAITOS	511	461	088-0	06	OPINTIE 2	18200	HEINOLA 20
1220-31	HYVINKÄÄN KAUPPAOPPILAITOS	511	361	106-1	01	UUDENMAANKATU 22	05800	HYVINKÄÄ
1222-62	IISALMEN KAUPPAOPPILAITOS	511	361	140-1	08	ASEVELIKATU 24	74100	IISALMI
1223-87	IKAALISTEN KAUPPAOPPILAITOS	511	361	143-8	02		39500	IKAALINEN
1224-60	IMATRAN KAUPPAKOULU	511	361	153-9	05		55800	IMATRA 80
1225-44	JOENSUUN KAUPPAOPPILAITOS	511	361	167-6	07	SORTAVALANK. 4	80200	JOENSUU 20
1226-27	JYVÄSKYLÄN KAUPPAOPPILAITOS	511	361	179-5	09	RAJAKATU 37	40200	JYVÄSKYLÄ 20
1227-00	JÄMSÄNJOKILAAKSON KAUPPAOPPIL.	511	461	183-2	09		42300	JÄMSÄNKOSKI
1228-90	KAJAANIN KAUPPAOPPILAITOS	511	361	205-9	11	VUORIKATU 2	87100	KAJAANI 10
1229-73	KEMIJÄRVEN KAUPPAOPPILAITOS	511	361	320-3	12		98120	KEMIJÄRVI 2
1230-05	KEMIN KAUPPAOPPILAITOS	511	361	240-8	12	POHJOISRANTAK.9	94100	KEMI 10
1231-95	KOKKOLAN KAUPPAOPPILAITOS	511	361	272-9	10	TEHTAANKATU 34	67100	KOKKOLA 10
1232-78	KOTKAN KAUPPAOPPILAITOS	511	361	285-7	05	KYMENLAAKSONK.27	48100	KOTKA 10
1233-51	KOUVOLAN LIIKETAL.INSTITUUTTI	511	361	286-6	05	SALPAUSSELÄNK.57	45100	KOUVOLA 10
1234-35	KUOPIOIN KAUPPAOPPILAITOS	511	361	297-6	08	PRESIDENTINK.1	70100	KUOPIO 10
1235-18	KUUSAMON KAUPPAOPPILAITOS	511	361	305-6	11	MAASELÄNTIE 34	93600	KUUSAMO
1236-58	KUUSANKOSKEN KAUPPAKOULU	511	361	306-5	05	KESKUSAUKIO 1	45700	KUUSANKOSKI
1237-81	LAHDEN KAUPPAOPPILAITOS	511	361	398-2	04	STÄHLBERGINK.4	15110	LAHTI 11
1238-64	LAPIN KAUPPAOPPILAITOS	511	461	758-6	12	LAPINTIE 56	99600	SODANKYLÄ
1239-48	LAPPEENRANNAN KAUPPAOPPILAITOS	511	361	405-3	05	POHJELANKATU 10	53100	LPR 10
1240-86	LAPUAN KAUPPAOPPILAITOS	511	361	408-0	10		62100	LAPUA KP 7
1241-69	LIEKSAN KAUPPAOPPILAITOS	511	361	422-8	07	KUHMONKATU 32	81700	LIEKSA
1242-43	LOHJAN KAUPPAOPPILAITOS	511	361	427-3	01	NUMMENTIE 4-6	08100	LOHJA 10
1243-26	LOIMAAIN KAUPPAOPPILAITOS	511	152	430-1	02	TURUNTIE 31	32200	LOIMAA
1244-09	LOUNAIS-HÄMEEN KAUPPAOPPILAIT.	511	152	061-5	04	KOULUKATU 13	30100	FORSSA 10
1245-99	MALMIN KAUPPAOPISTO	511	131	091-8	01	HIETAKUMMUNTIE 1	00700	HELSINKI 70
1246-72	MIKKELIN KAUPPAOPPILAITOS	511	361	491-6	06	PÄÄMAJANKATU 4	50100	MIKKELI 10
1247-55	MÄNTÄN KAUPPAOPPILAITOS	511	361	506-9	04	KOSKELANKATU 2	35820	MÄNTTÄ 2
1248-39	OULAISTEN KAUPPAOPPILAITOS	511	361	563-8	11	LAUTATARHANK.3	86300	OULAINEN
1249-12	OULUN KAUPPAOPPILAITOS	511	361	564-7	11	MAUNONKATU 2	90100	OULU 10
1250-59	PIEKSAMÄEN KAUPPAOPPILAITOS	511	361	593-1	06	LAAKSOTIE 47	76120	PMK 12
1251-33	PIETARSAAREN KAUPPAOPPILAITOS	511	361	598-6	10	P.HALLVARINK.1	68600	PIETARSAARI
1252-16	PJHJ-SATAKUNNAN KAUPPAOPPIL.	511	461	214-1	02		38700	KANKAANPÄÄ
1253-56	PORIN KAUPPAOPPILAITOS	511	361	609-3	02	LUVIANPUISTOK.1	28100	PORI 10
1254-89	PORVOON KAUPPAOPPILAITOS	511	131	612-1	01	OPISTOKUJA 1	06100	PORVOO 10
1255-62	RAAHEN PORVARI- JA KAUPPAKOULU	511	151	678-1	11	MERIKATU 2	92100	RAAHE
1256-46	RAISION KAUPPAOPPILAITOS	511	361	680-0	02		21200	RAISIO
1257-29	RAUMAN KAUPPAOPPILAITOS	511	131	684-6	02	ANKKURIKATU 2	26100	RAUMA 10
1258-02	RIIHIMÄEN KAUPPAOPPILAITOS	511	361	694-7	04	KALEVANKATU 5-7	11100	RIIHIMÄKI 10
1259-97	ROVANIEMEN KAUPPAOPPILAITOS	511	361	698-3	12	AINOKATU 1	96200	ROVANIEMI 20
1261-07	S:LINNAN LIIKETAL.INSTITUUTTI	511	361	740-3	06	SOTILASPOJANK.3	57100	SLN 10
1260-24	SALON KAUPPAOPPILAITOS	511	361	734-8	02	VENEMESTARINK.39	24240	SALO 24

NUMERO	OPPILAITOKSEN NIMI	TYYPPI	OMIST.	KUNTA	LÄÄNI	LÄHICSGITE	POSTINRO	PCSTITCIMIPAikka
1262-97	SFINÄJOEN KAUPPAOPPILAITOS	511	361	743-0	10	KOULUKATU 41	60100	SEINÄJOKI 10
1263-70	SUOMEN LIIKEM. KAUPPAOPPISTO	511	151	091-8	01	FABIANINKATU 26	00100	HELSINKI 10
1264-53	SJUPPHJAN KAUPPAOPPILAITOS	511	131	232-5	10		61800	KAUHAJOKI KK
1265-37	SV. HANDELSINST.-KÖPMANNALÄRÖV.	511	131	091-8	01	ADVÄGEN 10A	00200	HFORS 20
1267-43	TAMPEREEN KAUPPAOPPILAITOS	511	361	837-2	04	SAMMONKATU 45	33540	TAMPERE 54
1268-83	TORNIONLAAKSON KAUPPAOPPILAIT.	511	131	851-0	12	KIRKKOTIE 10	95400	TORNIO
1269-66	TURUN KAUPPAOPPISTO	511	151	853-8	02	KELLONSOITT.K.9	20500	TURKU 50
1270-55	TURUN KAUPUNGIN KAUPPAKOULU	511	361	853-8	02	MUSTAINVELJ.K.4	20100	TURKU 10
1272-61	VAASAN KAUPPAOPPILAITOS	511	361	905-8	10	RAVIKATU	65140	VAASA 14
1273-45	VAKKA-SUOMEN KAUPPAOPPILAITOS	511	131	855-0	02	LILJALAAKSONK.23	23500	UUSIKAUPUNKI
1274-28	VALKEAKOSKEN SEUD. KAUPPAOPPIL.	511	461	908-5	04	VALKEAKOSKENK.29	37600	VALKEAKOSKI
1275-01	VARKAUDEN KAUPPAOPPILAITOS	511	361	915-9	08	OSMAJOKENTIE 28	78210	VARKAUS 21
1276-91	VIRTAIN SEUD. KAUPPAOPPILAITOS	511	461	936-0	04	SIPILÄNTIE 1	34800	VIRRAAT
1277-74	YLÄ-KARJALAN KAUPPAKOULU	511	152	541-8	07	NURMEKSENKATU 9	75500	NURMES
1279-31	ÅLANDS HANDELSLÄROVERK	511	961	478-7	03	NEPTUNIGATAN 21	22100	MARIEHAMN
1278-57	ÄÄNEKOSKEN KAUPPAOPPILAITOS	511	361	992-0	09	OPINTIE 1	44120	ÄÄNEKOSKI

512 INVALIDIEN KAUPPA- JA TOIMISTALAN OPPILAITOKSET

1280-79	KIIPULAN KAUPPAKOULU	512	151	165-8	04	PPA I KIIPULA	14200	TURENKI
1281-52	KOLMIRANNAN INVAL. AMM. OPPIL.	512	152	049-5	01	KOLMIRANTA	02820	ESPOO 82
1282-36	MERIKOSKEN KAUPPAOPPILAITOS	512	152	564-7	11	KASARMENTIE 12	90100	OULU 10

52 LIIKELÄN ERIKOISKOULUT

520 LIIKELÄN ERIKOISKOULUT

1434-66	F-INSTITUUTTI	520	141	091-8	01	TULISUONTIE 3	00820	HELSINKI 82
1424-92	HANKKIJAYHTYMÄN LIIKEOPPISTO	520	141	091-8	01	EERIKINKATU 15 B	00100	HELSINKI 10
1435-40	HÄMEENKYLÄN KAUPPIASOPPISTO	520	131	092-7	01		01630	HÄMEENKYLÄ
1429-48	K-INSTITUUTTI	520	131	049-5	01		02860	ESPOO 86
1426-58	MARKKINOINTI-INSTITUUTTI	520	152	051-8	01	TÖÖLÖNTULLINK.6	00250	HELSINKI 25
1292-00	POHJANMAAN YRITTÄJÄOPPISTO	520	131	233-4	10		62210	KAUHAVA
1427-32	STOCKMANNIN VÄHITTÄISMYYJÄK.	520	131	091-8	01	PL.220	00101	HELSINKI 10
1428-15	SUOMEN OSUUSKAUPPAOPPISTO	520	141	091-8	01	JOLLAS	00850	HELSINKI 85

59 MUUT KAUPPA- JA TOIMISTALAN OPPILAITOKSET

599 MUUT KAUPPA-JA TOIMISTALAN OPPILAITOKSET

1430-37	ATK-INSTITUUTTI	599	152	049-5	01		02230	ESPOO 23
1433-83	KUNNALLISOPISTO	599	151	858-3	01		04310	TUUSULA
1432-50	VIENTIKOULUTUSSÄÄTIÖ	599	151	091-8	01	KASARINKATU 44	00130	HELSINKI 13

6 HOITOALAN OPPILAITOKSET

61 SAIRAANHOITO-OPPILAITOKSET

610 SAIRAANHOITO-OPPILAITOKSET

NUMERO	OPPILAITOKSEN NIMI	TYYPPI	OMIST.	KUNTA	LÄÄNI	LÄHICSCITE	POSTINRO	POSTITOIMIPAIKKA
1277-74	BARNAVÄRDSSKOLAN FOLKHÄLSAN	610	151	091-8	01	TOPELIUSG.20	00250	H:FORS 25
1293-90	EKENÄS SJUKVÄRDSSKOLA	610	261	835-4	01	RASEBORGSV.5	10600	EKENÄS
1298-38	H:FORS SV.SJUKVÄRDSINSTITUT	610	261	091-8	01	STOCKHOLMSG.10	00290	H:FORS 29
1294-73	H:GIN DIAKONIAOPISTO	610	151	091-8	01	ALPPIKATU 2 B	00530	HELSINKI 53
1295-56	H:GIN KAUP.SAIR.HOITO-OPPIL.	610	361	091-8	01	LÄÄKÄRINKATU 8 C	00250	HELSINKI 25
1297-13	H:GIN SAIRAANHOITO-OPISTO	610	261	091-8	01	TUKHOLMANKATU 10	00290	HELSINKI 29
1296-30	H:GIN 4-SAIR.HOITO-OPPILAITOS	610	261	091-8	01	HANKASUONTIE 3	00390	HKI 39
1299-86	H:LINNAN SAIR.HOITO-CPPILAITOS	610	261	109-8	04	PL.58	13101	HML 10
1342-00	HOPEANIEMEN KUNTOHOITAJAKOULU	610	172	927-8	01		03100	NUMMELA
1300-59	KATNUUN SAIR.HOITO-OPPILAITOS	610	261	205-9	11	KALLIOKATU 2	87100	KAJAANI 10
1345-56	KESKI-POHJANM.SAIR.HOITO-OPPIL	610	261	272-9	10	TORIKATU 13	67100	KOKKOLA 10
1301-33	KESKI-SUOMEN SAIR.HOITO-OPPIL.	610	261	179-5	09	KESK.SAIR.TIE 21	40620	JYVÄSKYLÄ 62
1302-16	KOTKAN SAIR.HOITO-OPPILAITOS	610	261	285-7	05	PL. 107	48101	KCTKA 10
1303-64	KUOPIOIN SAIR.HOITO-OPPILAITOS	610	261	297-6	08	PL.28	70101	KUOPIO 10
1304-89	KÄTILMOPISTO	610	261	091-8	01	SOFIANLEHDONK.5	00610	HELSINKI 61
1305-62	LAHDEN DIAKONIAOPISTO	610	151	398-2	04	SIBELIUKSENK.6	15110	LAHTI 11
1306-46	LAHDEN SAIRAANHOITO-CPPILAITOS	610	261	398-2	04	RAUTATIENK.19 A	15110	LAHTI 11
1307-29	LAPIN SAIR.HOITO-OPPILAITOS	610	261	698-3	12	POHJOLANKATU 2	96100	ROVANIEMI 10
1308-02	LAPPEENRANNAN SAIR.HOITO-OPPIL	610	261	405-3	05	SAIR.HOIT.OPPIL.	53130	LPR 13
1309-92	MIKKELIN SAIRAANHOITOKOULU	610	261	491-6	06	PL.174	50101	MIKKELI 10
1310-24	OULUN DIAKONIAOPISTO	610	152	564-7	11	UUSIKATU 46	90100	OULU 10
1311-07	OULUN SAIR.HOITO-OPPILAITOS	610	261	564-7	11		90220	OULU 22
1312-97	PIRKANMAAN SAIR.HOITO-OPPIL.	610	261	837-2	04	KALEVANTIE 6	33100	TAMPERE 10
1313-70	POHJ-KARJALAN SAIR.HOITO-OPPIL	610	261	167-6	07		80210	JGENSUU 21
1314-53	PORIN DIAKONIAOPISTO	610	151	609-3	02		28500	PORI 50
1315-37	PORIN SAIR.HOITO-OPPILAITOS	610	261	609-3	02		28500	PORI 50
1316-10	SALON SAIRAANHOITO-OPPILAITOS	610	261	734-8	02	KARJALANKATU 2	24130	SALO 13
1317-50	SAVOLINNAN SAIR.HOITO-OPPIL.	610	261	740-3	06		57120	SLN 12
1318-83	SEINÄJOEN SAIR.HOITO-OPPILAIT.	610	261	743-0	10	VAPAUDENT.32-34	60100	SEINÄJOKI 10
1319-66	SISÄLÄHETYSSEUR.DIAKONIAOPISTO	610	152	593-1	06		76130	PMK 13
1337-49	SUOJARINTEEN VAJAAMIEL.KOULU	610	461	774-2	09		44200	SUOLAHTI
1320-63	TAMPEREEN SAIRAANHOITO-OPISTO	610	261	837-2	04	KUNTOKATU 4	33520	TAMPERE 52
1325-01	TURUN SAIRAANHOITO-CPPILAITOS	610	261	853-8	02	KIINANMYLLYNK. 8	20520	TURKU 52
1331-52	TÖLN BARNVÄRDSSKOLA	610	152	091-8	01	ANDRA LINJEN 12A	00530	H:FORS 53
1326-91	VASA SJUKVÄRDSLÄROANSTALT	610	261	905-8	10	SANDVIKSGATAN 6	65130	VASA 13
1332-36	ÄHOLANDS BARNVÄRDSSKOLA	610	461	853-8	02	SIRKKALAGATAN 32	20700	ÄBO 70
64	KAUNEUDENHOITO-OPPILAITOKSET							
640	KAUNEUDENHOITO-OPPILAITOKSET							
1179-73	H:GIN KAUP.KAUNEUDENHOIT.AK.	640	361	091-8	01	LÄNT.-BRAHENK.2	00510	HELSINKI 51
1341-27	SUOMEN KOSMETOLOG.YHD.OPISTO	640	152	091-8	01	ALEKSANTERINK.15	00100	HELSINKI 10
69	MUUT HOITOALAN OPPILAITOKSET							
690	MUUT HOITOALAN OPPILAITOKSET							
1229-31	KASVATTAJAOPISTO	690	152	593-1	06		76130	PMK 13

NUMERO	OPPILAITOKSEN NIMI	TYYPPI	OMIST.	KUNTA	LÄÄNI	LÄHISICITE	POSTINRO	POSTITOIMIPAIKKA
1344-73	YKSIT.HIEROMAOPISTO K.JUNTUNEN	690	121	398-2	04	RAUHANKATU 6	15110	LAHTI 11

7 MUUT KESKIÄST. AMMATILL. JA MUUTA ERITYISKOUL. ANTAVAT OPPILAITOKSET

71 TAIDEALAN OPPILAITOKSET

711 KUVAAMATAITEEN OPPILAITOKSET

1711-60	KANKAANPÄÄN TAIDEKOULU	711	152	214-1	02	ASEMAKATU	38700	KANKAANPÄÄ
1738-85	LAHDEN TAIDEKOULU	711	361	398-2	04	SAMMONKATU 8	15100	LAHTI 10
1715-90	MAINOSGRAAFIKKOJEN KOULU	711	152	091-8	01	TÖÖLÖNTULLINK.8	00250	HELSINKI 25
1712-44	TIRUN TAIDEYHD.PIIRUSTUSKOULU	711	152	853-8	02	TERVAHOVINKATU 6	20810	TURKU 81
1713-27	VAPAA TAIDEKOULU	711	152	091-8	01	KASARMIKATU 48	00130	HELSINKI 13

713 MUSIIKKIOPPILAITOKSET

1933-39	BORGÅ MUSIKINSTITUT	713	152	612-1	01	LINNANKOSKIS.30	06100	BORGÅ 10.
1930-57	EKENÅS STADS MUSIKSKOLA	713	361	835-4	01	STADSHUSET	10600	EKENÅS
1934-87	ESPOON MUSIIKKIOPISTO	713	152	049-5	01	JOUSENKAARI 10	02120	ESPOO 12
1935-60	ET-POHJANMAAN MUSIIKKIOPISTO	713	131	743-0	10	KOULUKATU 41 D	60100	SEINÄJOKI 10
1936-44	FÖRSSAN MUSIIKKIOPISTO	713	361	061-5	04	KAUPPAKATU 15	30100	FÖRSSA 10
1937-27	GRANKULLA MUSIKSKOLA	713	152	235-2	01	N. MOSSAVÄGEN 23	02700	GRANKULLA
1939-90	HÖGIN NMKY:N MUSIIKKIOPISTO	713	152	091-8	01	VUORIKATU 17	00100	HELSINKI 10
1938-00	HELSINGIN KONSERVATORIC	713	151	091-8	01	FREDRIKINK.34 B	00100	HELSINKI 10
1940-22	HUITTISTEN MUSIIKKIOPISTO	713	361	102-5	02		32700	LAUTTAKYLÄ
1941-05	HYVINKÄÄN MUSIIKKIOPISTO	713	152	106-1	01	HYVINKÄÄNK.1	05800	HYVINKÄÄ
1942-95	HÄMEENLINNAN MUSIIKKIOPISTO	713	152	109-8	04	HATTELMALANT. 25	13100	HML 10
1988-74	ILMAJOEN MUSIIKKIOPISTO	713	152	145-6	10		60800	ILMAJOKI
1944-51	IMATRAN MUSIIKKIOPISTO	713	152	153-9	05	KISÄLLINKATU 1	55100	IMATRA 10
1945-35	ITÄ-HELSINGIN MUSIIKKIOPISTO	713	152	091-8	01	UNTUVAISENTIE 4	00820	HELSINKI 82
1946-18	JALASJÄRVEN MUSIIKKIOPISTO	713	152	164-9	10	PAPINTIE 4	61600	JALASJÄRVI
1947-25	JANAKKALAN MUSIIKKIOPISTO	713	152	165-8	04		14200	TURENKI
1948-81	JOENSUUN MUSIIKKIOPISTO	713	361	167-6	07	RANTAKATU 31	80100	JOENSUU 10
1949-64	JOKILAAKSOJEN MUSIIKKIOPISTO	713	461	535-3	11		85500	NIVALA
1929-19	JOUTSENON MUSIIKKIKOULU	713	152	173-1	05		54100	JOUTSENO
1950-37	JYVÄSKYLÄN KONSERVATORIO	713	151	179-5	09	GUMMERUKSENK.6	40100	JYVÄSKYLÄ 10
1951-85	KAINUUN MUSIIKKIOPISTO	713	152	205-9	11	LINNAKATU 18	87100	KAJAANI 10
1952-68	KANKAANPÄÄN MUSIIKKIOPISTO	713	152	214-1	02		38700	KANKAANPÄÄ
1999-22	KARKKILAN MUSIIKKIOPISTO	713	171	224-2	01		03600	KARKKILA
1953-42	KAUHAJOEN MUSIIKKIOPISTO	713	361	232-5	10		61800	KAUHAJOKI KK
1989-57	KFIKYÄN MUSIIKKIOPISTO	713	361	238-9	02	KUNNANTOIMISTO	32740	ÄETSÄ
1954-25	KEMIÄRVEN MUSIIKKIOPISTO	713	152	320-3	12	SÄRKELÄNTIE 4	98120	KEMIÄRVI 2
1956-98	KEMIN TYÖVÄFNYHD.MUSIIKKIOP.	713	152	240-8	12	VALTAKATU 22 C	94100	KEMI 10
1957-71	KESKI-POHJANMAAN MUSIIKKIOP.	713	152	272-9	10	JUNGSBORG	67100	KOKKOLA 10
1984-45	KESKI-SAVON MUSIIKKIOPISTO	713	361	915-9	08	ASEMAKATU 3	78200	VARKAUS 20
1998-49	KESKISEN UUDENMAAN MUSIIKKIOP.	713	152	186-9	01	MANNILANTIE 51	04400	JÄRVENPÄÄ
1997-65	KIRKKONUMMEN MUSIIKKIOPISTO	713	152	257-2	01		02400	KIRKKONUMMI
1958-54	KOTKAN-SEUDUN MUSIIKKIOPISTO	713	152	285-7	05	KOULUKATU 21	48100	KOTKA 10

NUMERO	OPPILAITOKSEN NIMI	TYYPPI	OMIST.	KUNTA	LÄÄNI	LÄHICSCITE	POSTINRO	POSTITOIMIPAIKKA
1719-17	KUOPION MUSIIKKIOPISTO	713	152	297-6	08	KAUPPAKATU 40-42	70100	KUOPIO 10
1959-38	KUOPIA-OPISTO	713	152	905-8	10	KIRKKOPIIST.28	65120	VAASA 12
1960-76	KÄPYLÄN MUSIIKKIOPISTO	713	152	091-8	01	KOSKELANTIE 30	00610	HELSINKI 61
1962-33	LAPIN MUSIIKKIOPISTO	713	361	698-3	12	HALLITUSKATU 11	96100	ROVANIEMI 10
1963-16	LAPPEENRANNAN MUSIIKKIOPISTO	713	152	405-3	05	KOULUKATU 36	53100	LPR 10
1964-23	LAPUAN MUSIIKKIOPISTO	713	361	408-0	10	YLLINKULMA 8 12	62100	LAPUA
1987-91	LAUTTASAAREN MUSIIKKIOPISTO	713	152	091-8	01	ISOKAARI 19	00200	HELSINKI 20
1975-96	LIEKSAN MUSIIKKIKOULU	713	152	422-8	07	KUHMONKATU 16	81700	LIEKSA
1990-96	LIMINGAN SEUDUN MUSIIKKIOPISTO	713	361	425-5	11		91900	LIMINKA
1965-89	LOHJAN MUSIIKKIOPISTO	713	361	427-3	01	KULLERVONKATU 7	08100	LOHJA 10
1967-46	LÄNSI-HOIJAN MUSIIKKIOPISTO	713	152	091-8	01	ULVILANTIE 29	00350	HELSINKI 35
1955-08	LÄNSI-POHJAN MUSIIKKIOPISTO	713	361	240-8	12	MERIPUISTOK.19	94100	KEMI 10
1966-62	MIKKELIN MUSIIKKIOPISTO	713	152	491-6	06	MIKKONKATU 1	50100	MIKKELI 10
1966-82	NAANTALIN MUSIIKKIOPISTO	713	152	485-1	02		21160	MERIMASKU
1968-29	OULUN KAUPUNGIN MUSIIKKIOPISTO	713	361	564-7	11	OJAKATU 2	90100	OULU 10
1995-18	OULUNKYLÄN POP-JAZZ OPISTO	713	152	091-8	01	SILTAVOUDINT.24	00640	HKI 64
1991-79	PAAVALIN SRK:N MUSIIKKIOPISTO	713	171	091-8	01	HÄMEENTIE 73	00550	HKI 55
1994-19	PAIMION MUSIIKKIOPISTO	713	152	577-5	02	SÄÄSTÖTALO AS.1	21530	PAIMIO
1992-52	PARKANO MUSIIKKIOPISTO	713	152	581-2	02		39700	PARKANO
1928-36	PIETARISAAREN MUSIIKKIOPISTO	713	361	598-6	10	KANAVAPUISTIKKO	68600	PIETARSAARI
1927-52	PITÄJÄNMÄEN MUSIIKKIKOULU	713	171	091-8	01	KYLVÄJÄNTIE 12	00390	HELSINKI 39
1969-02	POHJ-HELSINGIN MUSIIKKIOPISTO	713	152	091-8	01	SALP. SEL. T. 14	00710	HELSINKI 71
1970-41	POHJOIS-KYMEN MUSIIKKIOPISTO	713	152	286-6	05	SALPAUSSELÄNK.38	45100	KOUVOLA 10
1971-24	PORIN MUSIIKKIOPISTO	713	361	609-3	02	VÄHÄUUSIKATU 17	28100	PORI 10
1961-59	PÄTJÄT-HÄMFEN KONSERVATORIO	713	131	398-2	04	SIBELIUKSENK.8	15110	LAHTI 11
1972-07	RAAHEN MUSIIKKIOPISTO	713	361	678-1	11	RANTAKATU 26	92100	RAAHE
1973-97	RAUMAN MUSIIKKIOPISTO	713	152	684-6	02	ETELÄPITKÄK. 17	26100	RAUMA 10
1974-70	RIIHIMÄEN MUSIIKKIOPISTO	713	361	654-7	04	KOULLKATU 14	11100	RIIHIMÄKI 10
1975-53	SALON MUSIIKKIOPISTO	713	361	734-8	02	HÄMEENTIE 34	24100	SALO 10
1976-37	SAVONLINNAN MUSIIKKIOPISTO	713	152	740-3	06	KIRKKOKATU 17	57100	SLN 10
1977-10	SOLF MUSIKSKOLA	713	152	499-8	10		65450	SOLF
1978-19	SUOMI-POJAT JA SUGMI-TYTÖT	713	152	091-8	01	NIEMENMÄENT.5 A	00350	HELSINKI 35
1931-31	TAMPEREEN MUSIIKKIOPISTO	713	151	837-2	04	LUNDELININP.2	33230	TAMPERE 23
1979-83	TAMPEREEN NMKY:N MUSIIKKIOPISTO	713	152	837-2	04	KAUPPAKATU 6	33210	TAMPERE 21
1926-79	TOIJALAN SEUD. MUSIIKKIOPISTO	713	152	864-8	04	PETSAMONTIE 12	37800	TOIJALA
1980-15	TURUN KANSANKONSERVATORIO	713	152	853-8	02	KAIVOK.14 A 21	20520	TURKU 52
1932-14	TURUN MUSIIKKIOPISTO	713	152	853-8	02	LINNANKATU 43 A	20100	TURKU 10
1981-22	VAKKA-SUOMEN MUSIIKKIOPISTO	713	152	400-8	02		23800	LAITILA
1982-88	VALKEAKOSKEN MUSIIKKIOPISTO	713	361	908-5	04	KAUPPILANTIE 2	37600	VALKEAKOSKI
1983-61	VANTAAN MUSIIKKIOPISTO	713	361	092-7	01	ORVOKKITIE 13	01300	TIKKURILA
1985-28	VIITASAAREN ALUEEN MUSIIKKIOPISTO	713	152	931-5	09		44500	VIITASAARI
1993-36	VIRTAIN MUSIIKKIOPISTO	713	152	936-0	04	MÄKITIE 20	34800	VIRRAT
1986-01	YLVIESKAN SEUDUN MUSIIKKIOPISTO	713	361	977-3	11	KYÖSTINTIE 4	84100	YLVIESKA 10
1943-78	YLÄ-SAVON MUSIIKKIOPISTO	713	152	140-1	08	SAVONKATU 22 C 3	74100	IISALMI

72 SOTILAS-, VARTIOINTI- JA SUOJELUALOJEN OPPILAITOKSET

721 SOTILASALAN AMMATILLISET OPPILAITOKSET

NUMERO	OPPILAITOKSEN NIMI	TYYPPI	OMIST.	KUNTA	LÄÄNI	LÄHIUSOITE	POSTINRO	POSTITOIMIPAIKKA
1860-02	ASEKOULU	721	261	272-9	10		67100	KCKKOLA 10
1847-34	ESIKUNTAKOULU	721	261	091-8	01	PL 11	00861	HELSINKI 86
1859-70	HUOLTOKOULUTUSKESKUS	721	261	398-2	04		15700	LAHTI 11
1721-35	ILMAVOIMIEN TEKNILLINEN KOULU	721	261	299-4	04	PL. 5	35601	HALLI
1862-75	ILMAVOIMIEN VIESTIKOULU	721	261	180-5	09		41160	TIKKAKOSKI
1851-11	LÄIVASTON KOULU	721	261	853-8	02		20240	TURKU 24
1853-84	PANSSARIKOULU	721	261	109-8	04		13700	PAROLANUMMI
1720-51	PÄÄLLYSTÖPISTO	721	261	405-3	05	PL 5	53601	L:RANTA 60
1848-17	SOTTITAJAKOULU	721	261	091-8	01	PL 13	00251	HELSINKI 25
1858-97	SÄHKÖTEKNILLINEN KOULU	721	261	694-7	04		11100	RIIHIMÄKI 10

722 RAJAVARTIOALAN OPPILAITOKSET

1850-38	MERIVARTIKKOULU	722	261	049-5	01	PL. 5	02151	ESPOO 15
1849-24	RAJAKOULU	722	261	153-9	05	PL. 5	55911	IMATRA 91

723 PALO-, POLIISI-, TULLIALAN YMS OPPILAITOKSET

1710-87	POLIISIN KURSSIKESKUS	723	261	837-2	04	POHJOLANKATU 25	33500	TAMPERE 50
1723-41	POLIISIOPISTO	723	261	049-5	01	MIESTENTIE 2	02150	ESPOO 15
1725-64	TEOLLISUUSVARTIJAKOULU	723	131	091-8	01	SILTASAAR.K.18 A	00530	HELSINKI 53
1724-81	TULLIKOULU	723	261	091-8	01	YRJÖNKATU 8-10	00120	HELSINKI 12
1722-18	VALTION PALO-OPISTO	723	261	049-5	01	KIVIMIEHENTIE 2	02150	ESPOO 15

73 URHEILU-, ASKARTELUNOHJAAJA- YMS OPPILAITOKSET

731 URHEILUOPISTOT

1726-48	KISAKALLION URHEILUOPISTO	731	151	428-2	01		08360	KISAKALLIO
1770-19	KUORTANEEN URHEILUOPISTO	731	151	300-1	10		63170	KUORTANE
1727-21	PAJULAHDEN URHEILUOPISTO	731	151	532-6	04		15560	NASTOLA
1728-04	SOLVALLA IDROTTSINSTITUT	731	151	049-5	01		02840	ESBO 84
1729-94	SIIMEN URHEILUOPISTO	731	131	089-9	06		19120	VIERUMÄKI
1767-14	TANHUVAARAN URHEILUOPISTO	731	151	740-3	06		58460	TANHUVAARA
1769-87	TULON URHEILUOPISTO-KISAKESKUS	731	152	606-6	01		10460	KUOVILA
1730-26	VARALAN LIIKUNTOPISTO	731	151	837-2	04	VARALANK.36	33240	TAMPERE 24
1768-21	VUOKATTIN URHEILUOPISTO	731	151	765-0	11		88615	VUOKATTI

732 ASKARTELU- JA NUORIS-OHJAAJACPPILAITOKSET

1732-95	HELSINGIN RAAMATTUKOULU	732	151	091-8	01	TÖÖLÖNK.7 A 3	00100	HELSINKI 10
1704-36	SISÄLÄHETYSOPISTO	732	151	235-2	01	HELSINGINTIE 10	02700	KAUNIAINEN
1731-09	VALTION ASKARTELUNOHJ.OPISTO	732	261	694-7	04	VESILINNA	11100	RIIHIMÄKI 10

74 KOTITALOUS- SEKÄ HOTELLI- JA RAVINTOLA-ALAN OPPILAITOKSET

741 KOTITALOUSOPISTOT

1355-20	KAUHAJÖEN KOTITALOUSOPISTO	741	152	232-5	10		61800	KAUHAJOKI KK
---------	----------------------------	-----	-----	-------	----	--	-------	--------------

NUMFRO	OPPILAITOKSEN NIMI	TYYPPI	OMIST.	KUNTA	LÄÄNI	LÄHISOITE	POSTINRO	POSTITOIMIPAIKKA
1356-03	ORIMATTILAN KOTITALOUSOPISTO	741	261	560-1	01		16300	ORIMATTILA
1357-93	ROVANIEMEN KOTITALOUSOPISTO	741	261	699-2	12		96400	ROVANIEMI 40
742 TALOUSKOULUT								
1389-79	HELSINGIN TALOUSKOULU	742	152	091-8	01	KANGASPELLONT.7	00300	HELSINKI 30
1390-01	JOENSUUN TALOUSKOULU	742	152	167-6	07	KOULUKATU 35	80100	JOENSUU 10
1391-91	JYVÄSKYLÄN TALOUSKOULU	742	152	179-5	09	SALOKATU 20	40630	JYVÄSKYLÄ 63
1416-84	KAJAANIN TALOUSKOULU	742	361	205-9	11	VÄINÄMÖISENK.28	87100	KAJAANI 10
1392-74	KOKKOLAN TALOUSKOULU	742	152	272-9	10	PUUTARHAKATU 2A	67100	KOKKOLA 10
1393-57	KOTKAN TALOUSKOULU	742	261	285-7	05	HAUKKAVUORENK.8	48100	KOTKA 10
1421-46	KOUVOLAN TALOUSKOULU	742	361	286-6	05	VIITAKUMMUNTIE 2	45200	KOUVOLA 20
1394-31	KUOPION TALOUSKOULU	742	152	297-6	08	ASEMAKATU 4	70100	KUOPIO 10
1395-14	LAHDEN TALOUSKOULU	742	152	398-2	04	SAIMAANKATU 3	15100	LAHTI 10
1396-39	LAPPEENRANNAN TALOUSKOULU	742	152	405-3	05	ARMILANKATU 42	53100	LPR 10
1381-10	LOITMAAN TALOUSKOULU	742	361	430-1	02	KAUPPALANK.17	32200	LOIMAA
1397-87	MIKKELIN TALOUSKOULU	742	361	491-6	06	LÄHEMÄENKATU 11	50170	MIKKELI 17
1398-60	OULAISTEN TALOUSKOULU	742	152	563-8	11	OULAISTENK.7	86300	OULAINEN
1399-44	OULUN TALOUSKOULU	742	152	564-7	11	T.PAKKALANK.15	90140	OULU 14
1400-17	PORIN TALOUSKOULU	742	152	609-3	02	PUINNINTIE 2	28130	PORI 13
1401-65	RIIHIMÄEN TALOUSKOULU	742	361	654-7	04	LASITEHTAANTIE 6	11100	RIIHIMÄKI 10
1402-80	SEINÄJOEN TALOUSKOULU	742	152	743-0	10		60200	SEINÄJOKI 20
1403-63	TAMPEREEN TALOUSKOULU	742	152	837-2	04	KOULUKATU 18	33200	TAMPERE 20
1404-47	TURUN MARTTAYHOIST.TALOUSKOULU	742	152	853-8	02	RAUHANKATU 1 A	20100	TURKU 10
1405-20	VAASAN TALOUSKOULU	742	152	905-8	10	KAUPPAPUIST.4	65100	VAAASA 10
1406-03	VARKAUDEN TALOUSKOULU	742	152	915-9	08	LAIVALINNANK.11	78200	VARKAUS 20
1407-93	VÄSTANKVARNS HUSHÄLLSSKOLA	742	151	149-2	01		10230	INGÅ ST.
743 KOTITALOUSKOULUT								
1382-43	MUURUVEDEN KOTITALOUSKOULU	743	261	174-0	08		73460	MUURUVESI
1385-40	SIIKASALMEN KOTITALOUSKOULU	743	261	426-4	07		83100	LIPERI
1387-06	VRETHALLA HUSMODERSSKOLA	743	152	243-5	02		25710	VRETA
744 EMÄNTÄKOULUT								
1358-76	AHLMANIN EMÄNTÄKOULU	744	151	837-2	04		33820	TAMPERE 82
1359-59	AITOON EMÄNTÄKOULU	744	131	439-2	04		36720	AITOO
1360-98	BRAHEI INNAN EMÄNTÄKOULU	744	261	696-5	06		52300	RISTIINA
1361-71	FLIAS LÖNNROTIN EMÄNTÄKOULU	744	261	737-5	01		09220	SAMMATTI
1362-54	HAAPAVEDEN EMÄNTÄKOULU	744	261	071-6	11		86600	HAAPAVESI
1363-38	INARIN EMÄNTÄKOULU	744	261	148-3	12		99800	IVALO
1364-11	KARKUN EMÄNTÄKOULU	744	152	912-2	02		38100	KARKKU
1365-44	KEMIJÄRVEN EMÄNTÄKOULU	744	261	320-3	12		98400	ISOKYLÄ
1366-84	KESKI-POHJANMAAN EMÄNTÄKOULU	744	152	924-1	10		69730	TUNKKARI
1367-67	KITTIJÄRVEN EMÄNTÄKOULU	744	261	261-9	12		99100	KITTIJÄ
1368-41	KORSHOLMS HUSMODERSSKOLA	744	261	905-8	10		65380	VASA 38
1354-47	KYMENLAAKSON KOTITALOUSOPPIL.	744	261	917-7	05		49630	VEHKAJOKI
1369-24	LAPUAN EMÄNTÄKOULU	744	152	408-0	10		62100	LAPUA

NIMERO	OPPILAITOKSEN NIMI	TYYPPI	OMIST.	KUNTA	LÄÄNI	LÄHICSCITE	POSTINRO	POSTITOIMIPAIKKA
1370-62	LEPAAN EMÄNTÄKOULU	744	261	082-6	04		14610	LEPAA
1371-66	LIMINGAN EMÄNTÄKOULU	744	261	425-5	11		91900	LIMINKA
1417-67	PÖHJ-HÄMFEN EMÄNTÄKOULU	744	261	702-7	04		34610	RUHALA
1372-29	PÖHJOIS-KARJALAN EMÄNTÄKOULU	744	261	422-8	07		81770	TIENSUU.
1373-02	RUNNIN EMÄNTÄKOULU	744	261	140-1	08		74595	RUNNIT
1374-92	SITKAMON EMÄNTÄKOULU	744	261	765-0	11		88610	VUOKATTI
1375-75	SUOMUSSALMEN EMÄNTÄKOULU	744	261	777-9	11		89800	SUOMUSSALMI
1376-58	SUONENJOEN EMÄNTÄKOULU	744	261	778-8	08		77600	SUONENJOKI
1377-32	SÄÄMINGIN EMÄNTÄKOULU	744	261	740-3	06		57100	SLN 10
1378-15	TAPIOLAN EMÄNTÄKOULU	744	361	173-1	05		54100	JOUTSENO
1379-30	VARSINAIS-SUOMEN EMÄNTÄKOULU	744	152	529-8	02		21100	NAANTALI
1388-96	ÅLANDS HUSMODERSSKOLA	744	961	736-6	03		22430	SALTVIK

745 KODINHOITAJAOPPILAITOKSET

1411-71	FÖLKHÄLSANS HEMVÄRDSSK.HINDHÄR	745	152	613-0	01		07110	HINDHÄR
1408-76	TAMPEREEN KODINHOITAJAOPISTO	745	152	837-2	04	SATAMAKATU 17 B	33200	TAMPERE 20
1410-98	VÄESTÖLIITON KOTISISARCIPISTO	745	152	091-8	01	KALEVANKATU 16	00100	HELSINKI 10

746 HOTELLI- JA RAVINTOLA-ALAN OPPILAITOKSET

1412-54	HÖGIN HOTELLI-JA RAV. KOULU	746	151	091-8	01	PERHONKATU 11	00100	HELSINKI 10
1413-38	HOTELLI- JA RAVINTOLAOPPISTO	746	151	091-8	01	PAJUNIIITYNTIE 11	00320	HELSINKI 32
1420-62	JYVÄSKYLÄN HOTELLI-JA RAV. KOULU	746	261	179-5	09	VESILINNA	40100	JYVÄSKYLÄ 10
1418-41	KUOPION HOTELLI-JA RAVINTOLAK.	746	261	297-6	08	SAMMAKKOLAMMENT.	70200	KUOPIO 20
1436-23	LÄHDEN HOTELLI- JA RAV. KOULU	746	361	398-2	04	MUKKULA	15240	LÄHTI 24
0656-44	PÖRVÖÖN MATK.OPIST. RAV.OPPIL.	746	461	612-1	01	ALEKSANTERINK.20	06100	PÖRVÖÖ 10
1415-51	ROVANIEMEN HOT.-JA RAVINTOLAK.	746	261	698-3	12	PL.221	96201	ROVANIEMI 20
1423-02	VAASAN HOTELLI- JA RAV. KOULU	746	261	905-8	10	RUUTIKELLARINT.2	65140	VAASA 14
1419-24	ÅLANDS HOTELL-OCH RESTAURANGSK	746	152	478-7	03		22100	MARIEHAMN

747 AISTIVIKAISTEN KOTITALOUSALAN OPPILAITOKSET

1414-11	NIKKARILAN KUUROJEN TALOUSK.	747	151	593-1	06	TALOUSKOULU	76620	PYHITTY
---------	------------------------------	-----	-----	-------	----	-------------	-------	---------

75 KURSSIKESKUKSET

751 AMMATILLISET KURSSIKESKUKSET

1589-28	ET-KARJALAN AMM.KURSSIKESKUS	751	151	405-3	05	TUKKIKATU 2	53900	LÄHRANTA 90
1584-98	ET-KYMENLAAKSON AMM.KURSSIKESK	751	151	201-3	05	MALMINGINKATU 6	48600	KARHULA
1590-33	FORSSAN AMMATILL.KURSSIKESKUS	751	361	061-5	04	SAKSANK.23	30100	FORSSA 10
1583-08	HUITTISTEN AMM.KURSSIKESKUS	751	361	102-5	02		32700	LAUTTAKYLÄ
1588-11	HYVINKÄÄ-RIIHIMÄEN KURSSIKESK.	751	151	106-1	01	TORIKATU 8	05800	HYVINKÄÄ
1619-55	HÄMFENINNAN AMM.KURSSIKESKUS	751	361	109-8	04	JAANKATU 39	13100	HML 10
1604-78	IISALMEN AMMATILL.KURSSIKESKUS	751	461	140-1	08	YRITTÄJÄNT.19	74130	IISALMI 3
1709-49	ITÄ-UUDENMAAN AMM.KURSSIKESKUS	751	461	018-3	01	ALEKSANTERINK.20	06100	PÖRVÖÖ 10
1605-51	JALASJÄRVEN AMM.KURSSIKESKUS	751	361	164-9	10	KP 1	61600	JALASJÄRVI
1597-02	JYVÄSKYLÄN AMM.KURSSIKESKUS	751	461	179-5	09	TAPIONKATU 48	40100	JYVÄSKYLÄ 10

NUMFRO	OPPILOITOKSEN NIMI	TYYPPI	OMIST.	KUNTA	LÄÄNI	LÄHIGSCITE	POSTINRO	POSTITICIMIPAIKKA
1618-72	JÄRVENPÄÄN AMM.KURSSIKESKUS	751	361	186-9	01	KESKITALONTIE 10	04400	JÄRVENPÄÄ
1606-35	KAJAANIN AMMATILL.KURSSIKESKUS	751	361	205-9	11	KETUNPOLKU 1	87100	KAJAANI 10
1587-38	KÄLÄJOKILAAKSON AMM.KURSSIK.	751	461	535-3	11	TAMMITIE 1	85500	NIVALA
1591-16	KANKAANPÄÄN AMMATILL.KURSSIK.	751	151	214-1	02	PL.18	38701	KANKAANPÄÄ
1607-18	KORSNÄSIN AMM.KURSSIKESKUS	751	361	280-2	10		66200	KORSNÄS
1608-41	KOUVOLAN AMMATILL.KURSSIKESKUS	751	151	286-6	05	VATAJANTIE 2	45100	KOUVOLA 10
1609-81	KUOPIOIN AMMATILL.KURSSIKESKUS	751	361	297-6	08	VUORELANK.5-7	70300	KUOPIO 30
1585-71	KUUSAMON AMM.KURSSIKESKUS	751	361	305-6	11	ULKUTIE 3	93600	KUUSAMO
1592-31	LAHDEN AMMATILL.KURSSIKESKUS	751	361	398-2	04	KATSASTAJANK.14	15800	LAHTI 80
1593-89	LAITILAN AMMATILL.KURSSIKESKUS	751	361	400-9	02	TURUNTIE 9	23800	LAITILA
1611-53	LEIVONMÄEN AMM.KURSSIKESKUS	751	151	415-4	09		41730	KIVISUO
1615-26	LÄNSI-PÖHJÄN AMM.KURSSIKESKUS	751	461	851-0	12	SEMINAARINK.18	95430	TCRNIO 3
1598-92	MIKKELIN AMM.KURSSIKESKUS	751	461	491-6	06	RAVIRADANT.8-10	50100	MIKKELI 10
1599-75	OULUN AMM.KURSSIKESKUS	751	361	564-7	11	PORATIE 8	90150	OULU 15
1600-49	PAIMION AMM.KURSSIKESKUS	751	361	577-5	02		21530	PAIMIO
1603-95	PÖHJ.-KARJALAN AMM.KURSSIKESK.	751	461	167-6	07	KAISLAKATU 3	80130	JOENSUU 13
1612-86	PORIN AMMATILL.KURSSIKESKUS	751	151	609-3	02	ULASOCRINTIE	28600	PORI 60
1708-65	PÄÄKAUP.SEUDUN AM.KURSSIKESKUS	751	151	092-7	01	VETOKUJA 1	01610	VANTAA 61
1582-25	RAAHEN AMM.KURSSIKESKUS	751	361	678-1	11	PL.59	92101	RAAHE
1613-69	RAISION AMMATILL.KURSSIKESKUS	751	361	680-0	02		21200	RAISIO
1614-43	ROVANIEMEN AMM.KURSSIKESKUS	751	461	698-3	12	JÄNKÄTIE 1	96300	ROVANIEMI 30
1601-22	SAVONLINNAN AMM.KURSSIKESKUS	751	361	740-3	06	TULLIPORTINK.2	57100	SLN 10
1594-62	SEINÄJÖEN AMM.KURSSIKESKUS	751	151	743-0	10	VAPAUDENT.83	60100	SEINÄJOKI 10
1602-05	SIILINJÄRVEN AMM.KURSSIKESKUS	751	361	749-4	08		71800	SIILINJÄRVI
1595-46	TAMPEREEN AMMATILL.KURSSIKESK.	751	151	837-2	04	PL 15	33821	TAMPERE 82
1596-29	TEUVAN AMMATILL.KURSSIKESKUS	751	361	846-4	10	KP 6	64700	TEUVA
1707-82	TURUN AMMATILL. KURSSIKESKUS	751	151	853-8	02	JUHANNUSKUKKULA	20300	TURKU 30
1831-73	TYÖTEHOSEURAN AMM.KURSSIKESKUS	751	152	543-6	01		05200	RAJAMÄKI
1586-54	VAASAN AMM.KURSSIKESKUS	751	361	905-8	10	KAUPPAPUISTIKKO2	65100	VAASA 10
1616-09	VARKAUDEN AMM.KURSSIKESKUS	751	361	915-9	08	OSMAJOENTIE 75	78210	VARKAUS 21
1617-99	VIHDIN AMMATILL.KURSSIKESKUS	751	361	927-8	01		03100	NUMMELA

8 KORKEAN ASTEEN OPPILOITOKSET

81 KORKEAKOULUT

810 KORKEAKOULUT

1908-97	ELÄINLÄÄKETIETEELL.KORKEAKOULU	810	261	091-3	01	HÄMEENTIE 57	00550	HELSINKI 55
1912-75	HANDELSHÖGSK.VID ÅBO AKADEMI	810	151	853-8	02	HENRIKSG.7	20500	ÅBO 50
1909-70	HELSINGIN KAUPPAKORKEAKOULU	810	261	091-8	01	RUNEBERGINK.14-16	00100	HELSINKI 10
1901-11	HELSINGIN YLIOPISTO	810	261	091-8	01	FABIANINK.33	00170	HELSINKI 17
1917-88	JOENSUUN KORKEAKOULU	810	261	167-6	07	TULLIPORTINK.1A	80100	JOENSUU 10
1906-24	JYVÄSKYLÄN YLIOPISTO	810	261	179-5	09	SEMINAARINK.15	40100	JYVÄSKYLÄ 10
1916-30	KUOPIOIN KORKEAKOULU	810	261	297-6	08	PUISTOKATU 20	70100	KUOPIO
1914-32	LAPPEENRANNAN TEKN.KORKEAKOULU	810	261	405-3	05	SKINNARILA	53100	LAPPEENRANTA
1904-67	OULUN YLIOPISTO	810	261	564-7	11	KIRKKOKATU 11	90100	OULU 10
1910-02	SVENSKA HANDELSHÖGSKOLAN	810	261	091-8	01	ARKADIAG.22	00100	H:FORS 10

NUMERO	OPPILAITOKSEN NIMI	TYYPPI	OMIST.	KUNTA	LÄÄNI	LÄHIOSUITE	POSTINRO	POSTITICIMIPAIKKA
1915-15	TAMPEREEN TEKN.KORKEAKOULU	810	261	837-2	04	PL 527	33101	TAMPERE 10
1905-41	TAMPEREEN YLIOPISTO	810	251	837-2	04	KALEVANTIE 4	33100	TAMPERE 10
1907-07	TEKNILLINEN KORKEAKOULU	810	261	049-5	01		02150	ESPOO 15
1911-92	TURUN KAUPPAKORKEAKOULU	810	261	853-8	02	REHTORINPELLONT.	20500	TURKU 50
1902-44	TURUN YLIOPISTO	810	261	853-8	02	VESILINNAMÄKI	20500	TURKU 50
1913-58	VAASAN KAUPPAKORKEAKOULU	810	261	905-8	10	RAASTUVANKATU 31	65100	VAASA 10
1903-84	380 AKADEMI	810	151	853-8	02	DUMKYRKOT.3	20500	ÅBO 50
82 OPETTAJAINVALMISTUSLAITOKSET								
821 LASTENTARHASEMINAARIT								
1761-28	HÄRNTRÄNGÅRDSLÄRARINSTITUTET	821	261	598-6	10	STORGATAN 9	68600	JAKOBSTAD
1757-40	Helsingin Lastentarhanop.OPISTO	821	261	091-8	01	HELSINGINK.3-5	00500	HELSINKI 50
1758-23	Jyväskylän Lastentarhanop.OPISTO	821	261	179-5	09	LÖYLYKATU 10	40700	JYVÄSKYLÄ 70
1759-06	Oulun Lastentarhanop.OPISTO	821	261	564-7	11	KIRKKOKATU 3	90100	OULU 10
1760-45	TAMPEREEN LASTENTARHACP.OPISTO	821	261	837-2	04	AMMATTIKOULUNK.1	33230	TAMPERE 23
823 AMMATILLISTEN OPPILAITOSTEN OPETTAJAOPISTOT								
1762-01	AMMATTIKOUL.Helsingin Op.OPISTO	823	261	109-8	04	PL.182	13101	HML 10
1763-91	AMMATTIKOUL.Jyväskylän Op.OPISTO	823	261	179-5	09	SEPÄNKATU 3	40720	JYVÄSKYLÄ 72
1764-74	Högvalla Seminar. i Huslås Ekon	823	131	613-0	01		07110	HINDHÄR
1765-57	Järvenpää Kotitalousopett.Op.	823	261	186-9	01		04400	JÄRVENPÄÄ
1766-31	Keskisuomen Kotital. Opett.Op.	823	261	179-5	09	SAARIJÄRVENT.21	40100	JYVÄSKYLÄ 10
1754-35	Lahti Kotital. Opett.OPISTO	823	261	358-2	04	SVINHUVUODINK.2	15110	LAHTI 11
1755-83	Wetterhofin Kotital. Op. OPISTO	823	261	109-8	04	PL. 190	13101	HML 10
1756-66	Åbo Hemslöjnslärarinstitut	823	261	853-8	02	TJÄRHOVSG.6	20810	ÅBO 81
829 MUUT OPETTAJANKOULUTUSOPPILAITOKSET								
2001-75	Heinolan Kurssikeskus	829	261	088-0	06		18100	HEINOLA 10
83 SOTILASALAN KORKEAN ASTEEN OPPILAITOKSET								
831 KADETTIKOULU JA SOTAKORKEAKOULU								
1866-22	Kadettikoulu	831	261	091-8	01		00860	HELSINKI 86
1864-32	Sotakorkeakoulu	831	261	091-8	01		00170	HELSINKI 17
839 MUUT SOTILASALAN KORKEAN ASTEEN OPPILAITOKSET								
1861-92	Ilmasotakoulu	839	261	233-4	10	PL 5	62201	KAUHAVA
1856-24	Ilmatorjuntakoulu	839	261	858-3	01		04300	HYRYLÄ
1863-58	Merisotakoulu	839	261	091-8	01		00190	HELSINKI 19
1857-07	Pionneerikoulu	839	261	044-0	05		45610	KORIA
1855-41	Rannikkotyöstökoulu	839	261	091-8	01		00860	HELSINKI 86
1865-15	Taistelukoulu	839	261	186-9	01		04400	JÄRVENPÄÄ
1854-67	Työstökoulu	839	261	214-1	02		38840	NIINISALO

NUMERO	OPPILAITOKSEN NIMI	TYYPPI	OMIST.	KUNTA	LÄÄNI	LÄHISOITE	POSTINRO	POSTITOIMIPAIKKA
1852-36	VIESTIKOULU	839	261	694-7	04		11310	RIIHIMÄKI 31
	84 TOIMISTO- JA YHTEISKUNTA-ALOJEN KORKEAN AST. OPPILAITOKSET							
	841 KIELI-INSTITUUTIT							
1733-72	KOUVOLAN KIELI-INSTITUUTTI	841	361	286-6	05	SALPAUSSELÄNK.38	45100	KOUVOLA 10
1734-55	SAVOLINNAN KIELI-INSTITUUTTI	841	361	740-3	06	OLAVINKATU 25	57130	SLN 13
1735-39	TAMPEREEN KIELI-INSTITUUTTI	841	361	837-2	04	SATAKUNNANK.13	33100	TAMPERE 10
1736-12	TURUN KIELI-INSTITUUTTI	841	151	853-8	02	AURAKATU 11	20100	TURKU 10
	842 TOIMISTOALAN KORKEAN ASTEEN OPPILAITOKSET							
1739-68	HELSINGIN SIHTTEERIOPISTO	842	152	091-8	01	VÄLIMETSÄNTIE 7	00620	HKI 62
	843 YHTEISKUNTA-ALAN KORKEAN ASTEEN OPPILAITOKSET							
1737-37	SV. SOCIAL-OCH KOMMUNALHÖGSKOL.	843	261	091-8	01	TOPELIUSGATAN 16	00250	H:FORS 25
	85 TAIDEALAN KORKEAN ASTEEN OPPILAITOKSET							
	851 KUVAAMATAIT. JA TAIDETEOLLISUUDEN KORK. AST. OPPILAITOKSET							
1740-40	SUOMEN TAIDEAKATEMIAN KOULU	851	151	091-8	01	KAIVOKATU 2-4 B	00100	HELSINKI 10
1741-80	TAIDETEOLLINEN KORKEAKOULU	851	261	091-8	01	KAIVOKATU 2-4	00100	HELSINKI 10
	852 TEATTERIALAN KORKEAN ASTEEN OPPILAITOKSET							
1717-56	SUOMEN TEATTERIKOULU	852	131	091-8	01	EHRENSVÄRDINT.31	00150	HELSINKI 15
1718-30	SVENSKA TEATERSKOLAN	852	152	091-8	01	ANNEGATAN 13B12	00120	H:FORS 12
	853 MUSIIKIN KORKEAN ASTEEN OPPILAITOKSET							
1742-63	SIBELIUS-AKATEMIA	853	163	091-8	01	P. RAUTATIENK.9	00100	HELSINKI 10
	89 MUUT KORKEAN ASTEEN OPPILAITOKSET							
	890 MUUT KORKEAN ASTEEN OPPILAITOKSET							
1743-47	SUOMEN ORTOD. PAPPISSEMINAARI	890	261	297-6	08	KARJALANKATU 1	70300	KUOPIO 30
1744-20	SUOMEN PUHEOPISTO	890	152	091-8	01	LAPINLAHD.9 B 19	00180	HELSINKI 18

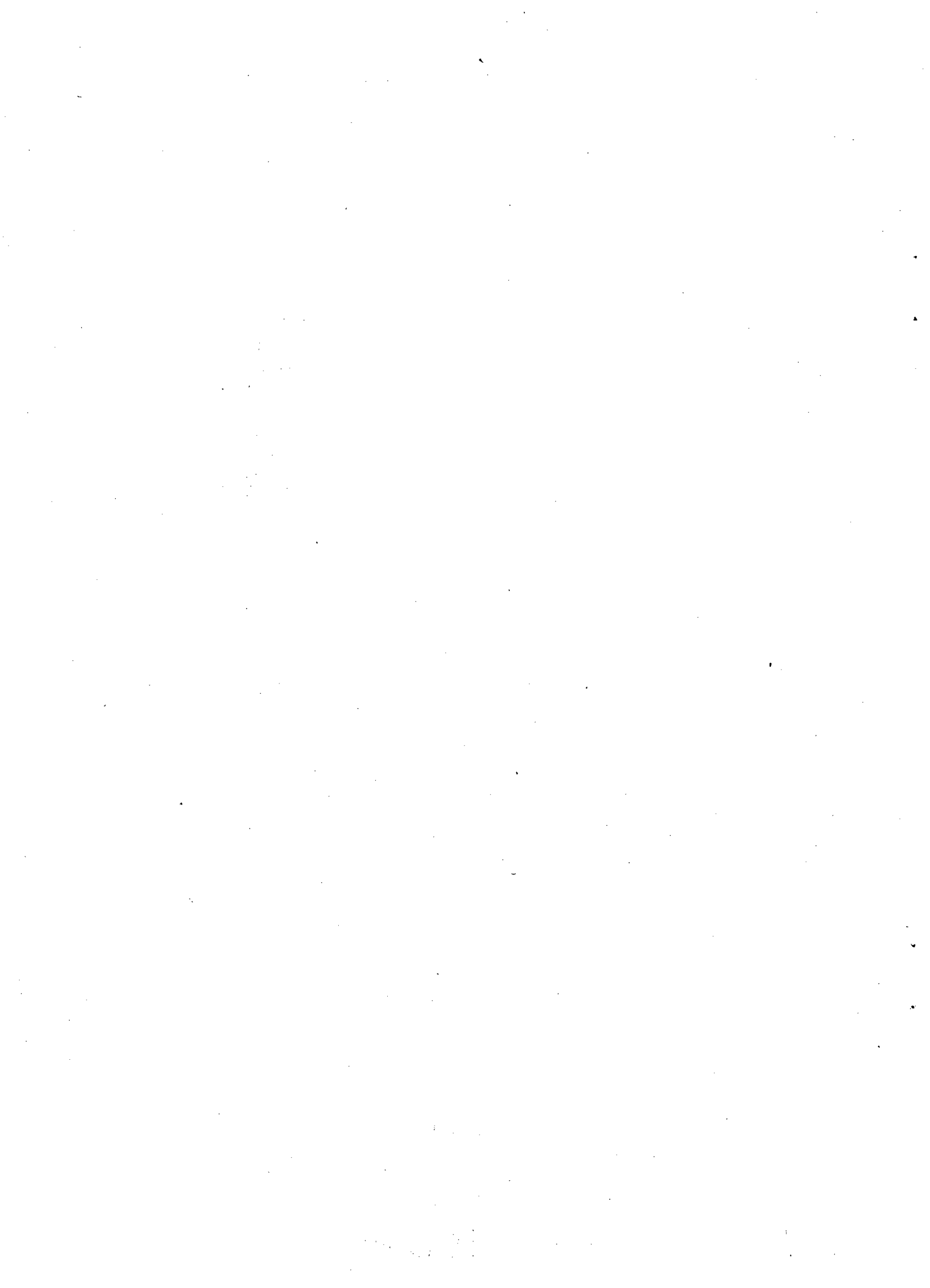

OPPILAITOKSET NUMEROJÄRJESTYKSESSÄ

LÄROANSTALTERNA ENLIGT IDENTIFIERINGSNUMMER

NUMERO	NIMI	KUNTA	NUMERO	NIMI	KUNTA
0001-95	ALAHÄRMÄN LUKIO	ALAHÄRMÄ	V.-71	NIMENMUUTOS,ENT: KRUUNUHAAN KESKIKOULU	
V.-77	NIMENMUUTOS,ENT: ALAHÄRMÄN YHTEISLUKIO		V.-53	NIMENMUUTOS,ENT: HELSINGIN III TYTTÖKOULU	
V.-70	NIMENMUUTOS,ENT: ALAHÄRMÄN YHTEISKOULU				
0002-78	ALAJÄRVEN LUKIO	ALAJÄRVI	*0018-39	KYYJÄRVEN KESKIKOULU	KYYJÄRVI PERUSK. 73
V.-70	NIMENMUUTOS,ENT: ALAJÄRVEN YHTEISKOULU		*0019-12	LEHTIMAEN KESKIKOULU	LEHTIMÄKI LAKKAUT.71
0003-51	ALAVUDEN LUKIO	ALAVUS	*0020-50	MAANINGAN KESKIKOULU	MAANINKA PERUSK. 75
V.-70	NIMENMUUTOS,ENT: ALAVUDEN YHTEISKOULU		*0021-34	PERÄSEINÄJOEN KESKIKOULU	PERÄSEINÄJ. PERUSK. 75
0004-35	ALPPILAN LUKIO	HELSINKI	*0022-17	SAAREN KESKIKOULU	SAARI LAKKAUT.75
V.-77	NIMENMUUTOS,ENT: ALPPILAN YHTEISLYSEO		0023-73	BJÖRNEBORGS SVENSKA SAMSKOLA	PORI
0005-18	ÅSHÖJDENS GYMNASIUM	HELSINKI	0024-80	BORGÅ GYMNASIUM	PORVOO
V.-77	NIMENMUUTOS,ENT: ANDRA SVENSKA LYCEUM		V.-75	NIMENMUUTOS,ENT: BORGÅ LYCEUM	
V.-77	YHDISTETTY ÄGGELBY SVENSKA SAMSKOLA	0961	V.-75	YHDISTETTY STRÖMBORGSKA LÄROVERKET	0769
V.-71	YHDISTETTY SVENSKA AFTONLÄROVERKET	0773			
0006-74	APOLLON YHTEISKOULU	HELSINKI	*0025-63	BOTBY SVENSKA SAMSKOLA	HELSINKI YHD.-73 0026
V.-59	NIMENMUUTOS,ENT: HGIN V YHTEISKOULU		V.-70	NIMENMUUTOS,ENT: NYA SVENSKA FLICKSKOLAN	
0007-81	ARKADIAN YHTEISLYSEO	HELSINKI	0026-47	BRÄNDÖ GYMNASIUM	HELSINKI
V.-38	NIMENMUUTOS,ENT: KOULUKUJAN YHTEISLYSEO		V.-77	NIMENMUUTOS,ENT: ÖSTRA SVENSKA LÄROVERKET	
V.-28	NIMENMUUTOS,ENT: UUSI YKSIT. YHTEISLYSEO		V.-73	NIMENMUUTOS,ENT: BRÄNDÖ SVENSKA SAMSKOLA	
0008-64	AURAJOEN LUKIO	TURKU	V.-73	YHDISTETTY BOTBY SVENSKA SAMSKOLA	0025
V.-76	NIMENMUUTOS,ENT: AURAJOEN YHTEISKOULU		*0027-20	SEINÄJOEN ILTAOPPIKOULU	SEINÄJOKI YHD.-75 0763
0009-48	ASKOLAN LUKIO	ASKOLA	*0028-03	AITOON KOTITALOUSKESKIKOULU	LUOPIOINEN PERUSK. 73
V.-75	NIMENMUUTOS,ENT: ASKOLAN YHTEISKOULU		*0029-93	HAKALAHDEN KESKIKOULU	KCKKCLA PERUSK. 74
0010-86	PYHÄSELÄN LUKIO	PYHÄSELKÄ	*0030-25	HELSINGIN JUUTAL.YHTEISKOULU	HELSINKI PERUSK. 77
V.-74	NIMENMUUTOS,ENT: PYHÄSELÄN YHTEISLYSEO		*0031-08	HIRVENSALMEN KUNN. KESKIKOULU	HIRVENSALMI PERUSK. 74
*0011-69	HELSINGIN TYTTÖKOULU	HELSINKI	0032-98	JAKOMÄEN LUKIO	HELSINKI
			V.-77	NIMENMUUTOS,ENT: JAKOMÄEN YHTEISKOULU	
*0012-43	KIRKKOPUISTEN TYTTÖKOULU	HELSINKI	*0033-71	BRUMSÖ SVENSKA SAMSKOLA	HELSINKI YHD.-75 0128
V.-57	NIMENMUUTOS,ENT: HGIN TOINEN TYTTÖKOULU				
*0013-26	TURUN TYTTÖKOULU	TURKU	*0034-54	JOKIOISTEN YHTEISKOULU	JOKIOINEN PERUSK. 76
V.-27	NIMENMUUTOS,ENT: TURUN TYTTÖPISTO		*0035-38	JOROISTEN KUNN. KESKIKOULU	JUROINEN PERUSK. 75
*0014-09	SVENSKA FLICKSKOLAN I F:FORS	HELSINKI	0036-11	EKENÄS GYMNASIUM	TAMMI SAARI
*0015-99	HARTOLAN KESKIKOULU	HARTOLA	V.-76	NIMENMUUTOS,ENT: EKÄNÄS SAMLYCEUM	
*0016-72	ISOJOEN KESKIKOULU	ISCJCKI	V.-42	NIMENMUUTOS,ENT: VÄSTRA NYLANDS SAMLYCEUM	
0017-55	LAAJASALON LUKIO	HELSINKI			
V.-77	NIMENMUUTOS,ENT: LAAJASALON YHTEISLYSEO				

NUMERO	NIMI	KUNTA	
0037-69	ELISENVAARAN LUKIO	KARINAINEN	
V.-76	NIMENMUUTOS, ENT: ELISENVAARAN YHTEISLUKIO		
V.-69	NIMENMUUTOS, ENT: ELISENVAARAN YHTEISKOULU		
*0038-84	EMÄKOSKEN YHTEISKOULU	NOKIA	Yhd.-76 0556
0039-67	KAUKLAHDEN LUKIO	ESPOO	
V.-77	NIMENMUUTOS, ENT: ESPOON YHTEISLYSEO		
0040-72	HAUKILAHDEN LUKIO	ESPOO	
V.-77	NIMENMUUTOS, ENT: ETELÄ-ESPOON YHTEISKOULU		
0041-89	ETELÄ-KAARELAN LUKIO	HELSINKI	
V.-77	NIMENMUUTOS, ENT: ETELÄ-KAARELAN YHTEISKOULU		
0042-62	EURAJÖEN LUKIO	EURAJOKI	
V.-76	NIMENMUUTOS, ENT: EURAJÖEN YHTEISKOULU		
0043-46	EURAN LUKIO	EURA	
V.-76	NIMENMUUTOS, ENT: EURAN YHTEISKOULU		
0044-29	EVIJÄRVEN LUKIO	EVIJÄRVI	
V.-69	NIMENMUUTOS, ENT: EVIJÄRVEN YHTEISKOULU		
0045-02	ENON LUKIO	ENC	
0046-92	ELIMÄEN LUKIO	ELIMÄKI	
V.-75	NIMENMUUTOS, ENT: ELIMÄEN YHTEISKOULU		
*0047-75	KALVOLAN KUNN. KESKIKOULU	KALVOLA	PERUSK. 76
0048-58	HERVANNAN LUKIO	TAMPERE	
V.-76	NIMENMUUTOS, ENT: KAUKAJÄRVEN YHTEISKOULU		
*0049-32	KEMIJÄRVEN YHTEISKOULU	KEMIJÄRVI	PERUSK. 72
*0050-79	KONNEVEDEN KUNN. KESKIKOULU	KONNEVESI	PERUSK. 73
*0051-52	KOTKAN YHTEISKOULU	KOTKA	LAKKAUT. 74
V.-45	NIMENMUUTOS, ENT: UURAAK YHTEISKOULU		
*0052-36	KUOREVEDEN KESKIKOULU	KUOREVESI	PERUSK. 75
*0053-19	KUUSJÖEN YHTEISKOULU	KUUSJOKI	LAKKAUT. 76
*0054-67	LOHJAN YHTEISKOULU	LOHJAN MLK	PERUSK. 76
*0055-82	LOHTAJAN YHTEISKOULU	LOHTAJA	PERUSK. 74
*0056-65	MALMINPÄÄN KESKIKOULU	PERI	PERUSK. 74

NUMERO	NIMI	KUNTA	
0057-49	KUHALAN LUKIO	FORSSA	
V.-76	NIMENMUUTOS, ENT: FORSSAN YHTEISKOULU		
0058-22	LINIKKALAN LUKIO	FORSSA	
V.-76	NIMENMUUTOS, ENT: FORSSAN YHTEISLYSEO		
0059-05	MARTINLAAKSON LUKIO	VANTAA	
V.-77	NIMENMUUTOS, ENT: MARTINLAAKSON YHTEISKOULU		
*0060-44	NIINISALON YHTEISKOULU	KANKAANPÄÄ	PERUSK. 74
0061-27	KARLEBY SVENSKA GYMNASIUM	KOKKOLA	
V.-77	NIMENMUUTOS, ENT: GAMLAKARLEBY SVENSKA GYMNASIUM		
V.-74	NIMENMUUTOS, ENT: GAMLA KARLEBY SV.SAMLYCEUM		
0062-00	GYMNASIET GRANKULLA SAMSKOLA	KAUNIAINEN	
V.-77	NIMENMUUTOS, ENT: GRANKULLA SAMSKOLA		
0063-90	OUNASVAARAN LUKIO	ROVANIEMI	
V.-72	NIMENMUUTOS, ENT: OUNASVAARAN YHTEISKOULU		
*0064-73	PARAISTEN SUOMAL. KESKIKOULU	PARAINEN	PERUSK. 73
0065-56	HAAPAJÄRVEN LUKIO	HAAPAJÄRVI	
V.-74	NIMENMUUTOS, ENT: HAAPAJÄRVEN YHTEISKOULU		
0066-30	HAAPAMÄEN LUKIO	KEURUU	
V.-74	NIMENMUUTOS, ENT: HAAPAMÄEN YHTEISLYSEO		
0067-13	HAAPAVEDEN YHTEISLUKIO	HAAPAVESI	
V.-67	NIMENMUUTOS, ENT: HAAPAVEDEN YHTEISKOULU		
0068-53	HAKALEHDON YHTEISKOULU	ESPOO	
0069-86	SOTUNGIN LUKIO	VANTAA	
V.-77	NIMENMUUTOS, ENT: HAKUNILAN YHTEISKOULU		
0070-18	PAPPILANSALMEN LUKIO	HAMINA	
V.-75	NIMENMUUTOS, ENT: HAMINAN YHTEISKOULU		
0071-66	LINNOITUKSEN LUKIO	HAMINA	
V.-75	NIMENMUUTOS, ENT: HAMINAN YHTEISLYSEO		
0072-81	HANGON LUKIO	HANKO	
V.-76	NIMENMUUTOS, ENT: HANGON YHTEISLYSEO		
0073-64	HANGÖ GYMNASIUM	HANKO	
V.-76	NIMENMUUTOS, ENT: GÖ GYMNASIUM		
V.-76	NIMENMUUTOS, ENT: HANGÖ SAMLYCEUM		

NUMERO	NIMI	KUNTA
V.-25	NIMENMUUTOS, ENT: MELLANSKOLAN I HANGÖ	
0074-48	HARJAVALLAN LUKIO	HARJAVALTA
V.-76	NIMENMUUTOS, ENT: HARJAVALLAN YHTEISLUKIO	
0075-21	KAARILAN LUKIO	TAMPERE
V.-76	NIMENMUUTOS, ENT: HARJUN YHTEISKOULU	
0076-04	HAUKIPUTAAN LUKIO	HAUKIPUUS
V.-69	NIMENMUUTOS, ENT: HAUKIPUTAAN YHTEISKOULU	
0077-94	HAUSJÄRVEN LUKIO	HAUSJÄRVI
V.-69	NIMENMUUTOS, ENT: HAUSJÄRVEN YHTEISKOULU	
V.-49	NIMENMUUTOS, ENT: OITIN YHTEISKOULU	
0078-77	KYMENKARTANON LUKIO	HEINOLA
V.-75	NIMENMUUTOS, ENT: HEINOLAN YHTEISKOULU	
0079-50	LYSEONMÄEN LUKIO	HEINOLA
V.-75	NIMENMUUTOS, ENT: HEINOLAN YHTEISLYSEO	
0080-99	HEINÄVEDEN LUKIO	HEINÄVESI
V.-75	NIMENMUUTOS, ENT: HEINÄVEDEN YHTEISKOULU	
0081-72	HYKKYLÄN LUKIO	HELSINKI
V.-77	NIMENMUUTOS, ENT: HELSINGIN KAKSOISYHTEISLYSEÖ	
V.-44	NIMENMUUTOS, ENT: VIIPURIN KAKSOISYHTEISLYSEÖ	
V.-30	NIMENMUUTOS, ENT: VIIPURIN SUOMALAINEN LYSEÖ	
0082-55	RESSUN LUKIO	HELSINKI
V.-77	YHDISTETTY VALTIOILTAOPPIKOULU	0894
V.-77	NIMENMUUTOS, ENT: HELSINGIN LYSEÖ	
0083-39	HELSINGIN I NORMAALIKOULU	HELSINKI
V.-74	NIMENMUUTOS, ENT: HELSINGIN NORMAALILYSEÖ	
0084-12	HGIN RANSK.-SUOM. KOULU	HELSINKI
V.-77	NIMENMUUTOS, ENT: HGIN RANSK-SUOM. YHTEISLYSEÖ	
0085-52	HELSINGIN SAKSALAINEN KOULU	HELSINKI
0086-85	HELSINGIN SUOMAL. YHTEISKOULU	HELSINKI
0087-68	SUOMALAIS-VENÄLÄINEN KOULU	HELSINKI
V.-77	NIMENMUUTOS, ENT: HELSINGIN SUOMAL-VENÄL KOULU	
V.-70	YHDISTETTY HGIN SUOM-VEN. KOUL. SUOM. YHT. K.	0106
V.-70	NIMENMUUTOS, ENT: HGIN SUOM-VEN. KOUL. VENK. YHTENK	
0088-42	TORKKELINKADUN LUKIO	HELSINKI
V.-77	NIMENMUUTOS, ENT: HELSINGIN TOINEN LYSEÖ	

NUMERO	NIMI	KUNTA
0089-25	KRUUNUHAAN LUKIO	HELSINKI
V.-77	NIMENMUUTOS, ENT: KRUUNUHAAN YHTEISLYSEÖ	
V.-73	NIMENMUUTOS, ENT: HELSINGIN LUKIO	
V.-73	YHDISTETTY HELSINGIN TYTTÖKOULU	0011
V.-71	NIMENMUUTOS, ENT: HGIN TYTTÖLUKIO	
V.-27	NIMENMUUTOS, ENT: HGIN SUOM. YO. JOHT. TYTTÖK. JATKL	
0090-63	HELSINGIN UUSI YHTEISKOULU	HELSINKI
0091-47	HELSINGIN YHTEISLYSEÖ	HELSINKI
V.-74	YHDISTETTY LAPINPUISTON YHTEISLYSEÖ	0410
0092-20	YHTENÄISKOULUN LUKIO	HELSINKI
V.-77	NIMENMUUTOS, ENT: HELSINGIN YHTENÄISKOULU	
0093-03	ESPOONLAHDEN LUKIO	ESPOO
V.-77	NIMENMUUTOS, ENT: ESPOONLAHDEN YHTEISKOULU	
V.-74	NIMENMUUTOS, ENT: HELSINGIN YKSITYISLYSEÖ	
0095-76	PERTTONIEMEN YHTEISKOULU	HELSINKI
V.-57	NIMENMUUTOS, ENT: HGIN YHT. KOULU JA REAALILUKIO	
0096-59	HONKAJOEN LUKIO	HONKAJOKI
V.-74	NIMENMUUTOS, ENT: HONKAJOEN YHTEISKOULU	
0097-33	POHJOISPUISTON LUKIO	HYVINKÄÄ
V.-76	NIMENMUUTOS, ENT: HYVINKÄÄN UUSI YHTEISKOULU	
V.-56	NIMENMUUTOS, ENT: HGIN VERKATEHO. OY: N YHT. KOULU	
0098-16	HYVINKÄÄN KESKUSTAN LUKIO	HYVINKÄÄ
V.-76	NIMENMUUTOS, ENT: HYVINKÄÄN YHTEISKOULU	
0099-49	HÄMEENKYRÖN LUKIO	HÄMEENKYRÖ
V.-74	NIMENMUUTOS, ENT: HÄMEENKYRÖN YHTEISKOULU	
V.-49	NIMENMUUTOS, ENT: KYRÖSKOSKEN YHTEISKOULU	
0100-79	HÄMEENLINNAN LYSEON LUKIO	HÄMEENLINNA
V.-76	NIMENMUUTOS, ENT: HÄMEENLINNAN LYSEÖ	
0101-52	KAURIALAN LUKIO	HÄMEENLINNA
V.-76	NIMENMUUTOS, ENT: HÄMEENLINNAN YHTEISLYSEÖ	
V.-74	NIMENMUUTOS, ENT: HÄMEENLINNAN TYTTÖLYSEÖ	
0102-36	HÄMEENLINNAN YHT. KOULUN LUKIO	HÄMEENLINNA
V.-76	NIMENMUUTOS, ENT: HÄMEENLINNAN YHTEISKOULU	
0103-19	HANKASALMEN LUKIO	HANKASALMI
0104-75	HÄMEENKYLÄN LUKIO	VANTAA

NUMERO	NIMI	KUNTA	PERUSK.
V.-77	NIMENMUUTOS, ENT: HÄMEENKYLÄN YHTEISKOULU		
0105-82	HAUKIVUOREN LUKIO	HAUKIVUORI	
V.-72	NIMENMUUTOS, ENT: HAUKIVUOREN YHTEISKOULU		
*0106-65	HGIN SUOM-VEN.KOUL.SUCM.YHT.K.	HELSINKI	YHD.-70 0087
0107-49	HELSINGE GYMNASIUM	VANTAA	
V.-77	NIMENMUUTOS, ENT: HELSINGE SVENSKA SAMSKOLA		
*0108-22	PIEKSAMÄEN KAUP.KESKIKOULU	PIEKSAMÄKI	PERUSK. 74
*0109-05	LINNAJOEN YHTEISKOULU	PORVOO	YHD.-75 0657
V.-73	NIMENMUUTOS, ENT: PORVOON KESKIKOULU		
*0110-44	PUKINMÄEN YHTEISKOULU	HELSINKI	PERUSK. 77
V.-69	NIMENMUUTOS, ENT: KUMPUAN YHTEISKOULU		
*0111-27	PUNKAHARJUN KUNN. KESKIKOULU	PUNKAHARJU	PERUSK. 75
*0112-00	REPOSAAREN YHTEISKOULU	PORI	PERUSK. 74
*0113-90	RIISTAVEDEN KUNN. KESKIKOULU	KUOPIO	PERUSK. 75
*0114-73	SAUVON YHTEISKOULU	SAUVO	LAKKAUT.76
*0115-56	SIMPELEEN YHTEISKOULU	RAUTJÄRVI	PERUSK. 75
*0116-30	SUKEVAN YHTEISKOULU	SONKAJÄRVI	PERUSK. 74
*0117-12	TAIVASSAL-KLSTAVIN KUNN KESKIK	TAIVASSALO	PERUSK. 76
*0118-61	TEISKON YHTEISKOULU	TAMPERE	PERUSK. 76
*0119-86	TESOMAN KESKIKOULU	TAMPERE	PERUSK. 76
*0120-18	TIISTENJOEN YHTEISKOULL	LAPUA	PERUSK. 74
*0121-74	UURAINEN YHTEISKOULU	UURAINEN	PERUSK. 73
*0122-81	VARKAUDEN KESKIKOULU	VARKAUS	PERUSK. 75
*0123-64	VIINIJÄRVEN YHTEISKOULU	LIPERI	PERUSK. 74
*0124-48	VILPPULAN YHTEISKOULU	VILPPULA	PERUSK. 75
*0125-21	VIRKKALAN SUOMAL.YHTEISKOULU	LCHJAN MLK	PERUSK. 76
*0126-04	VÄHÄNKYRÖN YHTEISKOULU	VÄHÄKYRÖ	PERUSK. 75
*0127-94	YPÄJÄN KUNN. KESKIKOULU	YPÄJÄ	PERUSK. 76
0128-77	MATTLIDENS GYMNASIUM	ESPOO	
V.-77	NIMENMUUTOS, ENT: MATTLIDENS SKOLA OCH GYMNASIUM		
V.-75	NIMENMUUTOS, ENT: ESBO SVENSKA MELLANSKOLA		
V.-75	YHDISTETTY DRUMSÖ SVENSKA SAMSKOLA		0033
*0129-50	KYMMENEBRUKS SVENSKA SAMSKOLA	KUUSANKOSKI	PERUSK. 75
*0130-99	PRIV.SVENSKA SAMSKOLAN I KASKÖ	KASKINEN	PERUSK. 72
*0131-72	PRIV. SV. SAMSKOLAN I VARKAUS	VARKAUS	PERUSK. 75
0132-55	LIEDON LUKIO	LIETO	
V.-76	NIMENMUUTOS, ENT: LIEDON YHTEISLUKIO		
*0133-39	HGIN RAAM.KOUL.ILTAKESKIKOULU	HELSINKI	LAKKAUT.74
*0134-12	ALAHÄRMÄN KUNNALL.KESKIKOULU	ALAHÄRMÄ	PERUSK. 73
*0135-60	ALAJÄRVEN KUNNALL.KESKIKOULL	ALAJÄRVI	PERUSK. 74
*0136-85	ALASTARIN KUNNALL.KESKIKOULL	ALASTARO	PERUSK. 76
*0137-68	ALATERNION KUNNALL.KESKIKOULU	TORNIO	PERUSK. 72
*0138-42	ALAVIESKAN-RAUTION KUNN.KESKIK	ALAVIESKA	PERUSK. 74
*0139-25	ALAVUODEN KUNNALL.KESKIKOULU	ALAVUS	PERUSK. 73
*0140-63	ENONKOSKEN KUNNALL.KESKIKOULU	ENONKOSKI	PERUSK. 75
*0141-47	ENON KIRKONKYLÄN KUNN. KESKIK. ENO		PERUSK. 74
V.-66	NIMENMUUTOS, ENT: ENON KUNN. KESKIKOULU		
*0142-20	UIMAHARJUN KUNNALL.KESKIKOULU	ENO	PERUSK. 74
*0143-03	ENONTEKIÖN KUNNALL.KESKIKOULU	ENONTEKIÖ	PERUSK. 72
*0144-93	EVIJÄRVEN KUNNALL.KESKIKOULU	EVIJÄRVI	PERUSK. 73
*0145-76	HAAPAVEDEN KUNNALL.KESKIKOULU	HAAPAVESI	PERUSK. 73
*0146-59	HALIKON KUNNALL.KESKIKOULU	HALIKKO	PERUSK. 76
*0147-33	HALSUAN KUNNALL.KESKIKOULU	HALSUA	PERUSK. 74
*0148-16	HARJAVALLAN KUNNALL.KESKIKOULU	HARJAVALTA	PERUSK. 76
*0149-56	HAUHDON KUNNALL.KESKIKOULU	HAUHO	PERUSK. 75

NUMERO	NIMI	KUNTA	NUMERO	NIMI	KUNTA	PERUSK.
*0150-37	HAUKIPUTAAN KUNNALL.KESKIKOULU	HAUKIPUDAS	*0168-60	IKAALISTEN KUNNALL.KESKIKOULU	IKAALIST.MK	PERUSK. 74
0151-10	IIN LUKIO	II	*0169-44	INARIN KUNNALL.KESKIKOULU	INARI	PERUSK. 72
V.-75	NIMENMUUTOS,ENT: IIN YHTEISKOULU		*0170-82	JUANKOSKEN KUNNALL.KESKIKOULU	JUANKOSKI	PERUSK. 73
0152-68	IISALMEN LUKIO	IISALMI	*0171-65	JUUAN KUNNALL.KESKIKOULU	JUUKA	PERUSK. 73
V.-74	NIMENMUUTOS,ENT: IISALMEN YHTEISLYSEO		*0172-49	JYVÄSKYLÄN KAUP.KUNN.KESKIK.	JYVÄSKYLÄ	PERUSK. 72
V.-74	YHDISTETTY YLÄ-SAVON YHTEISLYSEO	0153	*0173-22	JÄMIJÄRVEN KUNNALL.KESKIKOULU	JÄMIJÄRVI	PERUSK. 74
V.-70	NIMENMUUTOS,ENT: IISALMEN LYSEO		*0174-05	JÄMSÄN KUNNALL.KESKIKOULU	JÄMSÄ	PERUSK. 72
*0153-83	YLÄ-SAVON YHTEISLYSEO	IISALMI	*0175-95	JÄMSÄN-KAIPOLAN KUNN. KESKIK.	JÄMSÄ	PERUSK. 72
V.-70	NIMENMUUTOS,ENT: IISALMEN TYTTÖLYSEO	YHD.-74 0152	*0176-78	KAAVIN-JUANKOSKEN KUNN.KESKIK.	KAAVI	PERUSK. 73
0154-66	IITIN LUKIO	IITTI	*0177-51	KAJAANIN MLKN KUNN.KESKIKOULU	KAJAANIN MK	PERUSK. 73
V.-75	NIMENMUUTOS,ENT: IITIN YHTEISKOULU		*0178-35	KANNONKOSKEN KUNN.KESKIKOULU	KANNONKOSKI	PERUSK. 73
0155-40	IKAALISTEN LUKIO	IKAALIST.MK	*0179-18	AURANLAAKSON KUNN. KESKIKOULU	KARINAINEN	PERUSK. 76
V.-68	NIMENMUUTOS,ENT: IKAALISTEN YHTEISKOULU		*0180-56	KARJALOHJAN-SAMMATIN KUNN.KK.	KARJALOHJA	LAKKAUT.76
0156-23	ILMAJOEN LUKIO	ILPAJOKI	*0181-30	KARUNGIN KUNNALL.KESKIKOULU	TORNIO	PERUSK. 72
V.-75	NIMENMUUTOS,ENT: ILMAJOEN YHTEISKOULU		*0182-13	KARVIAN KUNNALL.KESKIKOULL	KARVIA	PERUSK. 74
0157-06	ILOMANTSIN LUKIO	ILMANTSI	*0183-53	KAUSTISEN-ULLAVAN KUNN.KESKIK.	KAUSTINEN	PERUSK. 74
V.-74	NIMENMUUTOS,ENT: ILOMANTSIN YHTEISLYSEO		*0184-86	KEITELEEN KUNNALL.KESKIKOULU	KEITELE	PERUSK. 74
0158-96	IMATRANKOSKEN LUKIO	IMATRA	*0185-69	KEMIJÄRVEN MLKN KUNN.KESKIK.	KEMIJÄRVI	PERUSK. 72
V.-75	NIMENMUUTOS,ENT: IMATRAN YHTEISLYSEO		*0186-43	KEMIN MLKN KUNNALL.KESKIKOULU	KEMIN MLK	PERUSK. 72
0159-79	INKEROISTEN LUKIO	ANJALANKOSKI	*0187-26	KEMPELEEN KUNNALL.KESKIKOULU	KEMPELE	PERUSK. 74
V.-75	NIMENMUUTOS,ENT: INKEROISTEN YHTEISKOULU		*0188-09	KESTILÄN KUNNALL.KESKIKOULU	KESTILÄ	PERUSK. 73
0160-01	ISONKYRÖN LUKIO	ISCKYRÖ	*0189-99	KESÄLAHDEN KUNNALL.KESKIKOULU	KESÄLAHTI	PERUSK. 73
V.-75	NIMENMUUTOS,ENT: ISONKYRÖN YHTEISKOULU		*0190-21	KIHNIÖN KUNNALL.KESKIKOULU	KIHNIÖ	PERUSK. 74
0161-91	IVALON LUKIO	INARI	0191-04	JAKOBSTADS GYMNASIUM	PIETARSAARI	
0162-74	PORLAMMIN LUKIO	LAPINJÄRVI	V.-73	NIMENMUUTOS,ENT: JAKOBSTADS SAMLYCEUM		
V.-75	NIMENMUUTOS,ENT: ITÄ-UUDENMAAN YHTEISKOULU		V.-28	NIMENMUUTOS,ENT: REALLÄROVERKET I JAKOBSTAD		
*0163-57	HAUSJÄRVEN KUNNALL.KESKIKOULU	HALSJÄRVI				
*0164-31	HIMANGAN KUNNALL.KESKIKOULU	HIMANKA				
*0165-14	HOLLOLAN KUNNALL.KESKIKOULU	HOLLOLA				
*0166-54	HYRYNSALMEN KUNNALL.KESKIKOULU	HYRYNSALMI				
*0167-87	IISALMEN KUNNALL.KESKIKOULU	IISALMI				

NUMERO	NIMI	KUNTA	NUMERO	NIMI	KUNTA
0192-94	JALASJÄRVEN LUKIO	JALASJÄRVI	0207-06	JÄMSÄN YHTEISLUKIO	JÄMSÄ
V.-75	NIMENMUUTOS, ENT: JALASJÄRVEN YHTEISKOULU				
*0193-77	JOENSUUN LYSEON	JOENSUU	YHD.-74	0195	
0194-50	JOENSUUN HARJOITTELUKOU	JOENSUU	0208-96	JÄRVENPÄÄN LUKIO	JÄRVENPÄÄ
V.-73	NIMENMUUTOS, ENT: JOENSUUN NORMAALILYSEON		V.-76	NIMENMUUTOS, ENT: JÄRVENPÄÄN YHTEISKOULU	
V.-62	NIMENMUUTOS, ENT: PIELISENSUUN YHTEISLYSEON				
V.-58	NIMENMUUTOS, ENT: JOENSUUN KESKIKOULU		0209-79	JURVAN LUKIO	JURVA
V.-44	NIMENMUUTOS, ENT: VÄRTSILÄN KESKIKOULU		V.-75	NIMENMUUTOS, ENT: JURVAN YHTEISKOULU	
0195-34	KESKUSTAN LUKIO	JOENSUU	0210-01	JUUAN LUKIO	JUUKA
V.-74	NIMENMUUTOS, ENT: JOENSUUN TYTTÖLYSEON				
V.-74	YHDISTETTY	JOENSUUN LYSEON	*0211-91	KIIHTELYSVAARAN KUNN. KESKIK.	KIIHTELYSV. PERUSK. 74
			*0212-74	KINNULAN-LESTIJÄRVEN KUNN. KK.	KINNULA PERUSK. 73
0196-17	LOUHELAN LUKIO	JOENSUU	*0213-57	KITEEN KUNNALL. KESKIKOULU	KITEE PERUSK. 73
V.-74	NIMENMUUTOS, ENT: JOENSUUN YHTEISKOULU		*0214-31	KITTILÄN KUNN. KOK. KESKIKOULU	KITTILÄ PERUSK. 72
0197-40	JOKELAN LUKIO	TUUSULA	*0215-14	KIVIJÄRVEN KUNNALL. KESKIKOULU	KIVIJÄRVI PERUSK. 73
V.-76	NIMENMUUTOS, ENT: JOKELAN YHTEISKOULU		*0216-62	KOLARIN KUNNALL. KESKIKOULU	KOLARI PERUSK. 72
0198-80	JOUTSAN LUKIO	JOUTSA	*0217-87	KOMM. FÖRSÖKSMELLANSK. I PETALAX MAALAHTI	PERUSK. 71
V.-74	NIMENMUUTOS, ENT: JOUTSAN YHTEISKOULU		*0218-60	KOMM. FÖRSÖKSMELLANSK. I KRCNOBY KRUUNUPYY	PERUSK. 71
0199-63	JOUTSENON LUKIO	JOUTSENO	*0219-44	KONTIOLAHDEN KUNN. KESKIKOULU	KONTIOLAHTI PERUSK. 74
V.-75	NIMENMUUTOS, ENT: JOUTSENON YHTEISKOULU		*0220-82	KORTESJÄRVEN KUNN. KESKIKOULU	KORTESJÄRVI PERUSK. 73
0200-37	JUANKOSKEN LUKIO	JUANKOSKI	*0221-65	KOSKEN TL.-MARTT.-MELLIL. K. KK	KOSKI TL PERUSK. 76
V.-75	NIMENMUUTOS, ENT: JUANKOSKEN YHTEISLUKIO		*0222-49	KUHMON KUNNALL. KESKIKOULU	KUHMO PERUSK. 73
V.-68	NIMENMUUTOS, ENT: JUANKOSKEN YHTEISKOULU		V.-70	YHDISTETTY	LENTIIRAN KUNN. KESKIKOULU 0393
0201-10	JUHANA HERTTUAN LUKIO	TURKU	*0223-22	KUIVANIEMEN KUNN. KESKIKOULU	KUIVANIEMI PERUSK. 72
V.-76	NIMENMUUTOS, ENT: JUHANA HERTTUAN YHTEISKOULU		*0224-05	KANTA-KUUSAMON KUNN. KESKIKOULU	KUUSAMO PERUSK. 72
0202-76	JUVAN LUKIO	JUVA	V.-68	NIMENMUUTOS, ENT: KUUSAMON KUNN. KESKIKOULU	
V.-74	NIMENMUUTOS, ENT: JUVAN YHTEISKOULU		*0225-95	POHJ-KUUSAMON KUNN. KESKIKOULU	KUUSAMO PERUSK. 72
0203-83	JYVÄSKYLÄN LYSEON LUKIO	JYVÄSKYLÄ	*0226-78	KÄLVIÄN KUNNALL. KESKIKOULU	KÄLVIÄ PERUSK. 74
V.-73	NIMENMUUTOS, ENT: JYVÄSKYLÄN LYSEON		*0227-51	KÄRSÄMÄEN KUNNALL. KESKIKOULU	KÄRSÄMÄKI PERUSK. 73
0204-66	JYVÄSKYLÄN NORMAALIKOULU	JYVÄSKYLÄ	*0228-35	LAPINLAHDEN KUNNALL. KESKIKOULU	LAPINLAHTI PERUSK. 74
V.-76	NIMENMUUTOS, ENT: JYVÄSKYLÄN HARJOITTELUKOU		*0229-18	LAPPAJÄRVEN KUNNALL. KESKIKOULU	LAPPAJÄRVI PERUSK. 74
V.-73	NIMENMUUTOS, ENT: JYVÄSKYLÄN NORMAALILYSEON				
0205-40	VOTONMAAN LUKIO	JYVÄSKYLÄ			
V.-73	NIMENMUUTOS, ENT: JYVÄSKYLÄN TYTTÖLYSEON				
0206-23	JÄMSÄNKOSKEN LUKIO	JÄMSÄNKOSKI			
V.-71	NIMENMUUTOS, ENT: JÄMSÄNKOSKEN YHTEISKOULU				

NUMERO	NIMI	KUNTA	PERUSK.	76
*0230-56	LOIMAAN-METSÄMAAN KUNN. KESKIK	LOIMAAN MLK	PERUSK.	76
*0231-30	LOPEN KUNNALL. KESKIKOULU	LOPPI	PERUSK.	76
*0232-13	LUUMÄEN KUNNALL. KESKIKOULU	LUUMÄKI	PERUSK.	73
*0233-61	MIEHIKKÄLÄN KUNN. KESKIKOULU	MIEHIKKÄLÄ	PERUSK.	74
*0234-86	MIKKELIN MLKN KUNN. KESKIKOULU	MIKKELIN MK	PERUSK.	73
*0235-69	MUHOKSEN KUNNALL. KESKIKOULU	MUHOS	PERUSK.	74
*0236-43	MUONION KUNNALL. KESKIKOULU	MUONIO	PERUSK.	72
*0237-26	MUURAMEN-SÄYNÄTSAL. KUNN. KOK. KK	SÄYNÄTSALO	PERUSK.	73
*0238-09	MUURIVEDEN KUNNALL. KESKIKOULU	JUANKOSKI	PERUSK.	73
*0239-99	NILSIÄN KUNNALL. KESKIKOULU	NILSIÄ	PERUSK.	73
*0240-21	NOORMARKUN KUNNALL. KESKIKOULU	NOORMARKKU	PERUSK.	76
*0241-04	ORIMATTILAN KUNNALL. KESKIKOULU	ORIMATTILA	PERUSK.	73
*0242-94	ORIPÄÄN-PÖYTYÄN KUNN. KESKIK.	ORIPÄÄ	LAKKAUT.	76
*0243-77	PAAVOLAN KUNNALL. KESKIKOULU	RUUKKI	PERUSK.	74
*0244-50	PARKANON KUNNALL. KESKIKOULU	PARKANO	PERUSK.	74
*0245-34	PEDERSÖRENEJD. KOMM. FÖRSÖKSM. SK	PIETARS. MK	PERUSK.	71
*0246-17	PELKOSENNIEMEN KUNN. KESKIKOULU	PELKOSENN.	PERUSK.	72
*0247-57	PERHON KUNNALL. KESKIKOULU	PERHO	PERUSK.	74
*0248-80	PERTUNMAAN KUNNALL. KESKIKOULU	PERTUNMAA	PERUSK.	73
*0249-63	SITILIN KUNNALL. KESKIKOULU	PIEKSÄM. MK	PERUSK.	74
V.-70	NIMENMUUTOS, ENT: PIEKSÄMÄEN MLKN-JÄPPILÄN K. KK.			
*0250-69	PIELAVEDEN KUNNALL. KESKIKOULU	PIELAVESI	PERUSK.	74
0251-84	VUOHENGIN LUKIO	KAJAANI		
V.-75	YHOISTETTY	KARANGAN LUKIO	0318	
V.-73	NIMENMUUTOS, ENT: KAJAANIN YHTEISLYSEO			
0252-67	LINNAN LUKIO	KAJAANI		
V.-77	YHOISTETTY	KAJAANIN MLKN LUKIO	0473	
V.-73	NIMENMUUTOS, ENT: KAINUUN YHTEISLYSEO			

NUMERO	NIMI	KUNTA	PERUSK.	76
V.-70	NIMENMUUTOS, ENT: KAJAANIN TYTTÖLYSEO			
0253-41	KALAJOEN LUKIO	KALAJOKI		
V.-74	NIMENMUUTOS, ENT: KALAJOEN YHTEISKOULU			
0254-24	KALEVAN YHTEISKOULU	TAMPERE		
0255-07	KALLION LUKIO	HELSINKI		
V.-77	NIMENMUUTOS, ENT: KALLION YHTEISKOULU			
0256-97	KANGASALAN LUKIO	KANGASALA		
V.-73	NIMENMUUTOS, ENT: KANGASALAN YHTEISKOULU			
0257-70	KANGASNIEMEN LUKIO	KANGASNIEMI		
V.-74	NIMENMUUTOS, ENT: KANGASNIEMEN YHTEISKOULU			
0258-53	KANKAANPÄÄN LUKIO	KANKAANPÄÄ		
V.-74	NIMENMUUTOS, ENT: KANKAANPÄÄN YHTEISLYSEO			
0259-37	KANNAKSEN LUKIO	LAHTI		
V.-75	NIMENMUUTOS, ENT: KANNAKSEN YHTEISLYSEO			
V.-40	NIMENMUUTOS, ENT: TERIJOEN YHTEISLYSEO			
0260-75	KANNUKSEN LUKIO	KANNUS		
V.-74	NIMENMUUTOS, ENT: KANNUKSEN YHTEISKOULU			
0261-58	VESIVALLIN LUKIO	KOTKA		
V.-74	NIMENMUUTOS, ENT: KARHULAN YHTEISKOULU			
0262-32	KARIS-BILLNÄS GYMNASIUM	KARJAA		
V.-76	NIMENMUUTOS, ENT: KARIS-BILLNÄS SAMLYCEUM			
0263-15	KARJAAN LUKIO	KARJAA		
V.-76	NIMENMUUTOS, ENT: KARJAAN YHTEISLYSEO			
0264-55	KARJALAN YHTEISKOULU	HELSINKI		
V.-40	NIMENMUUTOS, ENT: VIIPURIN UUSI YHTEISKOULU			
0265-88	KARJASILLAN LUKIO	CULU		
V.-74	NIMENMUUTOS, ENT: KARJASILLAN YHTEISKOULU			
0266-61	KARKKILAN LUKIO	KARKKILA		
V.-76	NIMENMUUTOS, ENT: KARKKILAN YHTEISKOULU			
0267-45	KARSTULAN LUKIO	KARSTULA		
V.-72	NIMENMUUTOS, ENT: KARSTULAN YHTEISKOULU			
0268-28	KAUHAJOEN LUKIO	KAUHAJOKI		
V.-75	NIMENMUUTOS, ENT: KAUHAJOEN YHTEISLYSEO			

NUMERO	NIMI	KUNTA	
0269-01	KAUHAVAN LUKIO	KAUHAVA	
V.-74	NIMENMUUTOS, ENT: KAUHAVAN YHTEISKOULU		
0270-40	KAUNIAISTEN LUKIO	KAUNIAINEN	
V.-77	NIMENMUUTOS, ENT: KAUNIAISTEN SUOM. YHTEISKOULU		
0271-23	KEMIJÄRVEN LUKIO	KEMIJÄRVI	
V.-72	NIMENMUUTOS, ENT: KEMIJÄRVEN YHTEILYSEC		
0272-06	KEMIN LUKIO	KEMI	
V.-75	YHDISTETTY	KEMIN YHTEISKOULU	0274
V.-74	YHDISTETTY	MERIPUISTON LUKIO	0273
V.-72	NIMENMUUTOS, ENT: KEMIN LYSEO		
*0273-96	MERIPUISTON LUKIO	KEMI	YHD.-74 0272
V.-72	NIMENMUUTOS, ENT: KEMIN TYTTÖLYSEO		
V.-40	NIMENMUUTOS, ENT: SORTAVALAN TYTTÖKOULU		
*0274-79	KEMIN YHTEISKOULU	KEMI	YHD.-75 0272
0275-52	KERAVAN LUKIO	KERAVA	
V.-76	NIMENMUUTOS, ENT: KERAVAN YHTEISKOULU		
0276-36	KESYN LUKIO	JYVÄSKYLÄ	
V.-73	NIMENMUUTOS, ENT: KESKI-SUOMEN YHTEISKOULU		
0277-19	KEURUUN LUKIO	KEURUU	
V.-74	NIMENMUUTOS, ENT: KEURUUN YHTEISKOULU		
0278-42	KILPISEN LUKIO	JYVÄSKYLÄ	
V.-73	NIMENMUUTOS, ENT: KILPISEN OPPIKOULU		
0279-82	KITEEN LUKIO	KITEE	
V.-75	NIMENMUUTOS, ENT: KITEEN YHTEISLUKIO		
V.-70	NIMENMUUTOS, ENT: KITEEN YHTEISKOULU		
0280-14	KITTILÄN LUKIO	KITTILÄ	
0281-54	KIUKAISTEN LUKIO	KIUKAINEN	
V.-76	NIMENMUUTOS, ENT: KIUKAISTEN YHTEISKOULU		
0282-87	KIURUVEDEN LUKIO	KIURUVESI	
V.-74	NIMENMUUTOS, ENT: KIURUVEDEN YHTEISLYSEO		
0283-60	KIVERIÖN LUKIO	LAHTI	
V.-75	NIMENMUUTOS, ENT: KIVERIÖN YHTEISKOULU		
0284-44	LAPUAN LUKIO	LAPUA	
V.-74	NIMENMUUTOS, ENT: KIVIRISTIN YHTEISKOULU		0414
V.-74	YHDISTETTY LAPUAN YHTEISLYSEC		

NUMERO	NIMI	KUNTA	
V.-64	NIMENMUUTOS, ENT: LAPUAN KESKIKOULU		
0285-27	KOKEMÄEN LUKIO	KOKEMÄKI	
V.-76	NIMENMUUTOS, ENT: KOKEMÄEN YHTEISKOULU		
0286-00	KIVINIITYN LUKIO	KOKKOLA	
V.-74	NIMENMUUTOS, ENT: KOKKOLAN YHTEISKOULU		
0287-90	LÄNSIPUISTON LUKIO	KOKKOLA	
V.-74	NIMENMUUTOS, ENT: KOKKOLAN YHTEISLYSEO		
0288-73	KORPILAHDEN LUKIO	KORPILAHTI	
V.-74	NIMENMUUTOS, ENT: KORPILAHDEN YHTEISKOULU		
0289-56	KORSON LUKIO	VANTAA	
V.-77	NIMENMUUTOS, ENT: KORSON YHTEISKOULU		
0290-95	KOSKEN LUKIO	KOSKI TL	
V.-76	NIMENMUUTOS, ENT: KOSKEN T.L. LUKIO		
V.-68	NIMENMUUTOS, ENT: KOSKEN TL. YHTEISKOULU		
0291-78	RUOTSINSALMEN LUKIO	KOTKA	
V.-74	NIMENMUUTOS, ENT: RUOTSINSALMEN YHTEISLYSEO		
V.-73	NIMENMUUTOS, ENT: KOTKAN LYSEO		
0292-51	KATARIINAN LUKIO	KOTKA	
V.-74	NIMENMUUTOS, ENT: KATARIINAN YHTEISLYSEO		
V.-73	NIMENMUUTOS, ENT: KOTKAN TYTTÖLYSEO		
0293-35	LANGINKOSKEN LUKIO	KOTKA	
V.-74	NIMENMUUTOS, ENT: KOTKAN YHTEISLYSEO		
V.-44	NIMENMUUTOS, ENT: VIIPURIN YHTEISLYSEO		
0294-18	KOTKA SVENSKA SAMSKOLA	KOTKA	
0295-41	PALOMÄEN LUKIO	KOUVOLA	
V.-75	NIMENMUUTOS, ENT: KOUVOLAN YHTEISLYSEO		
V.-73	NIMENMUUTOS, ENT: KOUVOLAN LYSEO		
0296-81	TORKKELIN LUKIO	KOUVOLA	
V.-75	NIMENMUUTOS, ENT: TORKKELIN YHTEISLYSEO		
V.-73	NIMENMUUTOS, ENT: KOUVOLAN TYTTÖLYSEO		
0297-64	KOUVONRINTEEN LUKIO	KOUVOLA	
V.-75	NIMENMUUTOS, ENT: KOUVOLAN YHTEISKOULU		
0298-48	KRISTIINANKAUPUNGIN LUKIO	KRISTIINA	
V.-73	NIMENMUUTOS, ENT: KRISTIINAN YHTEISLYSEO		
0299-21	KRISTINESTADS GYMNASIUM	KRISTIINA	

NUMERO	NIMI	KUNTA
V.-73	NIMENMUUTOS, ENT: KRISTINESTADS	SAMLYCEUM
0300-77	KUHMOISTEN LUKIO	KUHMOINEN
V.-75	NIMENMUUTOS, ENT: KUHMOISTEN YHTEISKOULU	
0301-84	KUHMON YHTEISLUKIO	KUHMO
0302-67	KULMAKOULU	HELSINKI
0303-41	KULOSAAREN YHTEISKOULU	HELSINKI
0304-74	PUIJONLAAKSEN LUKIO	KUOPIO
V.-75	NIMENMUUTOS, ENT: KUOPION KLASS. YHTEISLYSEO	
0305-67	KUOPION LYSEON LUKIO	KUOPIO
V.-75	NIMENMUUTOS, ENT: KUOPION LYSEO	
0306-97	KALLAVEDEN LUKIO	KUOPIO
V.-75	NIMENMUUTOS, ENT: KALLAVEDEN YHTEISLYSEO	
V.-73	NIMENMUUTOS, ENT: KUOPION TYTTÖLYSEO	
0307-70	KUOPIONLAHDEN LUKIO	KUOPIO
V.-75	NIMENMUUTOS, ENT: KUOPION YHTEISKOULU	
0308-53	LINNAPELLON LUKIO	KUOPIO
V.-75	NIMENMUUTOS, ENT: KUOPION YHTEISLYSEO	
V.-44	NIMENMUUTOS, ENT: PITKÄRANNAN KESKIKOULU	
0309-37	KUOPPAKANKAAN LUKIO	VARKAUS
V.-75	NIMENMUUTOS, ENT: KUOPPAKANKAAN YHTEISKOULU	
V.-70	YHDISTETTY VARKAUDEN ILTAKESKIKOULU	
V.-59	NIMENMUUTOS, ENT: VARKAUDEN KESKIKOULU	
0310-75	KUORTANEEN LUKIO	KUORTANE
V.-73	NIMENMUUTOS, ENT: KUORTANEEN YHTEISKOULU	
0311-58	KUPITTAAN LUKIO	TURKU
V.-76	NIMENMUUTOS, ENT: KUPITTAAN YHTEISKOULU	
V.-58	NIMENMUUTOS, ENT: TURUN UUSI YHTEISKOULU	
0312-32	KURIKAN LUKIO	KURIKKA
V.-75	NIMENMUUTOS, ENT: KURIKAN YHTEISKOULU	
0313-15	KUSTAA VAASAN ILTAOPPIKOULU	HELSINKI
0314-63	KUUSAMON LUKIO	KUUSAMO
V.-72	NIMENMUUTOS, ENT: KUUSAMON YHTEISKOULU	
0315-88	KUUSAAN LUKIO	KUUSANKOSKI
V.-75	NIMENMUUTOS, ENT: KUUSANKOSKEN YHTEISLYSEO	

0447

NUMERO	NIMI	KUNTA	
0316-61	KÄPYLÄN ILTAOPPIKOULU	HELSINKI	
0317-45	KÄPYLÄN LUKIO	HELSINKI	
V.-77	NIMENMUUTOS, ENT: KÄPYLÄN YHTEISKOULU		
*0318-28	KARANGAN LUKIO	KAJAANI	YHD.-75 0251
V.-73	NIMENMUUTOS, ENT: KAJAANIN YHTEISKOULU		
0319-01	KIIKAN LUKIO	KIIKKA	
V.-73	NIMENMUUTOS, ENT: KIIKAN-KEIKYÄN YHTEISKOULU		
0320-40	KARTTULAN LUKIO	KARTTULA	
V.-75	NIMENMUUTOS, ENT: KARTTULAN YHTEISKOULU		
0321-23	KELLOKOSKEN LUKIO	TUUSULA	
V.-76	NIMENMUUTOS, ENT: KELLOKOSKEN YHTEISKOULU		
0322-06	VESALAN LUKIO	HELSINKI	
V.-77	NIMENMUUTOS, ENT: KONTULAN YHTEISKOULU		
0323-96	KYRKSLÄTTS GYMNASIUM	KIRKKONUMMI	
V.-76	NIMENMUUTOS, ENT: KYRKSLÄTTS SAMSKOLA		
V.-71	NIMENMUUTOS, ENT: LAURELLSKA SKOLAN		
V.-59	NIMENMUUTOS, ENT: SV. PRIV. LÄROVERKET FÖR FLICKOR		
0324-79	NIKKARIN LUKIO	KERAVA	
V.-76	NIMENMUUTOS, ENT: KERAVAN UUSI YHTEISKOULU		
0325-52	KERIMÄEN LUKIO	KERIMÄKI	
V.-75	NIMENMUUTOS, ENT: KERIMÄEN YHTEISLYSEO		
0326-36	KIIMINGIN LUKIO	KIIMINKI	
V.-74	NIMENMUUTOS, ENT: KIIMINGIN YHTEISLYSEO		
0327-19	MYYRMÄEN LUKIO	VANTAA	
V.-77	NIMENMUUTOS, ENT: MYYRMÄEN YHTEISKOULU		
0328-59	KUOPION MUSIIKKILUKIO	KUOPIO	
V.-77	NIMENMUUTOS, ENT: MUSIIKKILUKIO		
V.-75	NIMENMUUTOS, ENT: KUOPION MUSIIKKILUKIO		
0329-82	KIMITO SAMGYMNASIUM	KEMIÖ	
V.-72	NIMENMUUTOS, ENT: KIMITO SVEASKA SAMSKOLA		
0330-14	KÄRKÖLÄN LUKIO	KÄRKÖLÄ	
V.-75	NIMENMUUTOS, ENT: KÄRKÖLÄN YHTEISKOULU		
*0331-62	PIHTIPUTAAN KUNNALL. KESKIKOULU	PIHTIPUDAS	PERUSK. 73

NUMERO	NIMI	KUNTA	
*0332-87	PIIKKIÖN KUNNALL.KESKIKOULU	PIIKKIÖ	PERUSK. 76
*0333-60	POLVIJÄRVEN KUNNALL.KESKIKOULU	POLVIJÄRVI	PERUSK. 74
*0334-44	PORIN KUNNALL.KESKIKOULU	PORI	PERUSK. 72
*0335-27	POSION KUNNALL.KESKIKOULU	POSIO	PERUSK. 72
*0336-00	KURFNALAN KUNNALL.KESKIKOULU	PUDASJÄRVI	PERUSK. 72
V.-70	NIMENMUUTOS,ENT: PUDASJÄRVEN UUSI KUNN. KESKIK.		
*0337-90	PUDASJÄRVEN KUNNALL.KESKIKOULU	PUDASJÄRVI	PERUSK. 72
*0338-73	PULKKILAN-PIIPP.-PYHÄNNÄN K.KK	PULKKILA	PERUSK. 73
*0339-56	PUOLANGAN KUNNALL.KESKIKOULU	PUOLANKA	PERUSK. 73
*0340-95	PUSULAN-SOMERNIEMEN KUNN. KK.	PUSULA	LAKKAUT.76
*0341-78	PUUMALAN KUNNALL.KESKIKOULU	PUUMALA	PERUSK. 72
*0342-51	PYHÄJÖEN-MERIJÄRVEN KUNN. KK.	PYHÄJOKI	PERUSK. 74
*0343-35	PYLKÖNMÄEN KUNNALL.KESKIKOULU	PYLKÖNMÄKI	PERUSK. 73
*0344-18	RANTASALMEN KUNNALL.KESKIKOULU	RANTASALMI	PERUSK. 75
*0345-58	RANUAN KUNNALL.KESKIKOULU	RANUA	PERUSK. 72
*0346-81	RAUMAN MLKN KUNNALL.KESKIKOULU	RAUMAN MLK	PERUSK. 76
*0347-64	RAUTAVAARAN KUNNALL.KESKIKOULU	RAUTAVAARA	PERUSK. 73
*0348-48	REISJÄRVEN KUNNALL.KESKIKOULU	REISJÄRVI	PERUSK. 74
*0349-21	RISTIJÄRVEN KUNNALL.KESKIKOULU	RISTIJÄRVI	PERUSK. 73
*0350-68	MELTAUKSEN KUNNALL.KESKIKOULU	ROVANIEM.MK	PERUSK. 72
*0351-42	MUUROLAN KUNNALL.KESKIKOULU	ROVANIEM.MK	PERUSK. 72
*0352-25	NIVAVAARAN KUNNALL.KESKIKOULU	ROVANIEM.MK	PERUSK. 72
*0353-08	PIRTTIKOSKEN KUNN.KESKIKOULU	ROVANIEM.MK	PERUSK. 72
*0354-98	RÄÄKKYLÄN KUNNALL.KESKIKOULU	RÄÄKKYLÄ	PERUSK. 72
*0355-71	SALLAN KUNNALL.KESKIKOULU	SALLA	PERUSK. 72
*0356-54	SAVUKOSKEN KUNNALL.KESKIKOULU	SAVUKOSKI	PERUSK. 72

NUMERO	NIMI	KUNTA	
*0357-38	SIEVIN KUNNALL.KESKIKOULU	SIEVI	PERUSK. 74
*0358-11	SIIKAISTEN KUNNALL.KESKIKOULU	SIIKAINEN	PERUSK. 76
*0359-44	SIIKAJÖEN KUNNALL.KESKIKOULU	SIIKAJOKI	PERUSK. 74
*0360-33	SIPPOLAN KUNNALL.KESKIKOULU	ANJALANKOSKI	PERUSK. 75
*0361-16	SODANKYLÄN KUNNALL.KESKIKOULU	SODANKYLÄ	PERUSK. 72
*0362-56	SOININ KUNNALL.KESKIKOULU	SOINI	PERUSK. 72
*0363-89	SOMERON-KIIKALAN KUNN. KESKIK.	SOMERO	PERUSK. 76
*0364-62	SUOMUSSALMEN KUNN.KESKIKOULU	SUOMUSSALMI	PERUSK. 73
*0365-46	ÄMMÄNSAAREN KUNNALL.KESKIKOULU	SUOMUSSALMI	PERUSK. 73
V.-66	NIMENMUUTOS,ENT: SUOMUSSALMEN KUNN. KESKIKOULU		
*0366-29	TAIVALCOSKEN KUNN.KESKIKOULU	TAIVALCOSKI	PERUSK. 72
*0367-02	TAMMELAN KUNNALL.KESKIKOULU	TAMMELA	PERUSK. 76
*0368-92	TERVOLAN KUNNALL.KESKIKOULU	TERVOLA	PERUSK. 72
*0369-75	TERVON KUNNALL.KESKIKOULU	TERVO	PERUSK. 75
*0370-07	TEUVAN KUNNALL.KESKIKOULU	TEUVA	PERUSK. 74
*0371-97	TURUN KUNN. KOKEILUKESKIKOULU	TURKU	PERUSK. 71
*0372-70	TUUPOVAARAN KUNN.KESKIKOULU	TUUPOVAARA	PERUSK. 74
*0373-53	TUUSNIEMEN KUNNALL.KESKIKOULU	TUUSNIEMI	PERUSK. 73
*0374-37	TYRNÄVÄN KUNNALL.KESKIKOULU	TYRNÄVÄ	PERUSK. 74
*0375-10	ULVILAN-KULLAAN KUNN. KESKIK.	ULVILA	PERUSK. 76
V.-73	NIMENMUUTOS,ENT: ULVILAN KUNNALL.KESKIKOULU		
*0376-43	UTAJÄRVEN KUNNALL.KESKIKOULU	UTAJÄRVI	PERUSK. 74
*0377-83	VAALAN KUNNALL.KESKIKOULU	VAALA	PERUSK. 73
*0378-66	VALKEALAN KUNNALL.KESKIKOULU	VALKEALA	PERUSK. 73
*0379-40	VARPAISJÄRVEN KUNN.KESKIKOULU	VARPAISJ.	PERUSK. 72
*0380-88	VEHMAAN KUNNALL.KESKIKOULU	VEHMAA	PERUSK. 74

NUMERO	NIMI	KUNTA	PERUSK.	NUMERO	NIMI	KUNTA	PERUSK.
*0381-61	VEHMERSALMEN KUNN.KESKIKOULU	VEHMERSALMI	PERUSK. 73	0403-08	LAHDEN LYSEON LUKIO	LAHTI	
*0382-45	VETELIN KUNNALL.KESKIKOULU	VETELI	PERUSK. 74	V.-75	NIMENMUUTOS,ENT: KARINIEMEN YHTEISLYSEO		
*0383-28	VIEREMÄN KUNNALL.KESKIKOULU	VIEREMÄ	PERUSK. 74	V.-73	NIMENMUUTOS,ENT: LAHDEN LYSEON		
*0384-01	VIITASAAREN KUNN.KESKIKOULU	VIITASAARI	PERUSK. 73	0404-98	LAHDEN YHTEISKOULU	LAHTI	
*0385-91	VUOLIJÖEN KUNNALL.KESKIKOULU	VUOLIJOKI	PERUSK. 73	0405-71	TIIRISMAAN LUKIO	LAHTI	
*0386-74	VÖRÄ KOMMUNALA MELLANSKOLA	VÖYRI	PERUSK. 73	V.-75	NIMENMUUTOS,ENT: TIIRISMAAN YHTEISKOULU		
*0387-57	YLIHÄRMÄN KUNNALL.KESKIKOULU	YLIHÄRMÄ	PERUSK. 73	V.-70	NIMENMUUTOS,ENT: LAHDEN YKSIT. TYTTÖLYSEO		
*0388-31	YLI-IIN KUNNALL.KESKIKOULU	YLI-II	PERUSK. 74	0406-54	LAIHIAN LUKIO	LAIHIA	
*0389-14	YLIKIIMINGIN KUNN.KESKIKOULU	YLIKIIMINKI	PERUSK. 74	V.-75	NIMENMUUTOS,ENT: LAIHIAN YHTEISLUKIO		
*0390-52	YLITORNION-MELTOSJÄRVEN K.KK.	YLITORNIO	PERUSK. 72	V.-72	NIMENMUUTOS,ENT: LAIHIAN YHTEISKOULU		
*0391-36	YLÄNEEN-PAATTISTEN KUNN.KESKIKOULU	YLÄNE	PERUSK. 76	0407-38	LAITILAN LUKIO	LAITILA	
*0392-19	ÄHTÄRIN KUNNALL.KESKIKOULU	ÄHTÄRI	PERUSK. 72	V.-73	NIMENMUUTOS,ENT: LAITILAN YHTEISKOULU		
*0393-42	LÄNTITRAN KUNN. KESKIKOULU	KUHMO	YHD.-70 0222	0408-11	LAMMIN LUKIO	LAMMI	
0394-82	ENGLANTILAINEN KOULU	HELSINKI		V.-76	NIMENMUUTOS,ENT: LAMMIN YHTEISKOULU		
*0395-65	EÄHTIMÄEN KUNN KOK KESKIKOULU	LEHTIMÄKI	PERUSK. 72	0409-51	LAPINLAHDEN LUKIO	LAPINLAHTI	
*0396-49	KARAKALLION KESKIKOULU	ESPOO	PERUSK. 77	V.-69	NIMENMUUTOS,ENT: LAPINLAHDEN YHTEISKOULU		
*0397-22	MATINKYLÄN KESKIKOULU	ESPOO	PERUSK. 77	*0410-33	LAPINPUISTON YHTEISLYSEO	HELSINKI	YHD.-74 0091
*0398-05	PELTOLAN YHTEISKOULU	VANTAA	PERUSK. 77	V.-34	NIMENMUUTOS,ENT: HGIN MAANVILJELYSLYSEO		
0399-95	KOIVUKYLÄN LUKIO	VANTAA		0411-16	LAPPAJÄRVEN LUKIO	LAPPAJÄRVI	
V.-77	NIMENMUUTOS,ENT: REKOLAN YHTEISKOULU			0412-64	LÖNNROTIN LUKIO	L:RANTA	
0400-68	PIRKKALAN YHTEISLUKIO	PIRKKALA		V.-75	NIMENMUUTOS,ENT: LAPPEENRANNAN YHTEISLYSEO		
0401-42	LAANTIAN LUKIO	OULU		0413-89	KIMPISEN LUKIO	L:RANTA	
V.-74	NIMENMUUTOS,ENT: LAANILAN YHTEISKOULU			V.-75	NIMENMUUTOS,ENT: KIMPISEN YHTEISLYSEO		
V.-62	NIMENMUUTOS,ENT: OULUN KESKIKOULU			V.-68	NIMENMUUTOS,ENT: LAPPEENRANNAN TYTTÖLYSEO		
*0402-25	MINERVA SKOLAN	HELSINKI	YHD.-77 0562	V.-39	NIMENMUUTOS,ENT: LAPPEENRANNAN YKSIT. YHTEISK.		
V.-75	YHDISTETTY TÖLÖ SVENSKA SAMSKOLA		0843	*0414-62	LAPUAN YHTEISLYSEO	LAPUA	YHD.-74 0284
V.-73	NIMENMUUTOS,ENT: LAGUSKA SKOLAN			0415-46	LAUKAAN LUKIO	LAUKAA	
V.-73	YHDISTETTY LÄROVERK.FÖR GCSSÄR C.FLICKER		0433	V.-74	NIMENMUUTOS,ENT: LAUKAAN YHTEISKOULU		
				0416-29	SALINKALLION LUKIO	LAHTI	
				V.-75	NIMENMUUTOS,ENT: LAUNEEN YHTEISLYSEO		
				V.-58	NIMENMUUTOS,ENT: LAHDEN KESKIKOULU		
				V.-44	NIMENMUUTOS,ENT: LAHDENPOHJAN KESKIKOULU		
				0417-02	JYVÄSKYLÄN ILTAOPPIKOULU	JYVÄSKYLÄ	
				0418-92	LAURITSALAN LUKIO	L:RANTA	

NUMERO	NIMI	KUNTA	NUMERO	NIMI	KUNTA
V.-75	NIMENMUUTOS.ENT: LAURITSALAN YHTEISKOULU		0437-57	MERI-PORIN LUKIO	PORI
0419-75	LAUTTAKYLÄN LUKIO	FUITTINEN	0438-31	GYMNASIET I PETALAX	MAALAHTI
V.-73	NIMENMUUTOS.ENT: LAUTTAKYLÄN YHTEISKOULU		*0439-14	JÄMSÄNKOSKEN KUNN.KESKIKOULU	JÄMSÄNKOSKI PERUSK. 74
0420-07	LAUTTASAAREN YHTEISKOULU	HELSINKI	*0440-52	PERNIÖN KUNN. KESKIKOULU	PERNIÖ PERUSK. 76
0421-97	LAVIAN LUKIO	LAVIA	*0441-36	PÄLKÄNEEN KUNN. KESKIKOULU	PÄLKÄNE PERUSK. 73
V.-74	NIMENMUUTOS.ENT: LAVIAN YHTEISKOULU		*0442-15	SAVITAIPALEEN KUNN. KESKIKOULU	SAVITAIPALE PERUSK. 73
0422-70	LEMPÄÄLÄN LUKIO	LEMPÄÄLÄ	*0443-59	VESANNON KUNN. KESKIKOULU	VESANTO PERUSK. 75
V.-76	NIMENMUUTOS.ENT: LEMPÄÄLÄN-VESILAHDEN YHTEISK.		*0444-82	VIRTAIN KUNN. KESKIKOULU	VIRRAT PERUSK. 75
0423-53	LEPPÄVAARAN LUKIO	ESPOO	*0445-65	YLISTARON KUNN. KESKIKOULU	YLISTARO PERUSK. 75
V.-77	NIMENMUUTOS.ENT: LEPPÄVAARAN YHTEISKOULU		*0446-49	SVENSKA KLASS.LYCEUM I ÅBC	TURKU YHD.-74 0775
0424-37	LEPPÄVIRRAN LUKIO	LEPPÄVIRTA	*0447-22	VARKAUDEN ILTAKESKIKOULU	VARKAUS YHD.-70 0309
V.-75	NIMENMUUTOS.ENT: LEPPÄVIRRAN YHTEISKOULU		*0448-05	MANSIKKA-AHON YHTEISKOULU	KOUVOLA PERUSK. 75
0425-10	LIEKSAN LUKIO	LIEKSA	*0449-95	HAUKIVUOREN KUNN.KESKIKOULU	HAUKIVUORI PERUSK. 74
V.-73	NIMENMUUTOS.ENT: LIEKSAN YHTEISLYSEO		*0450-26	KARSTULAN KUNN.KESKIKOULU	KARSTULA PERUSK. 73
0426-50	LIEVESTUOREEN LUKIO	LAUKAA	*0451-09	LAIHIAN KUNN.KESKIKOULU	LAIHIA PERUSK. 75
V.-74	NIMENMUUTOS.ENT: LIEVESTUOREEN YHTEISKOULU		*0452-99	MÄNTSÄLÄN KUNN.KESKIKOULU	MÄNTSÄLÄ PERUSK. 75
0427-83	LIMINGAN LUKIO	LIMINKA	*0453-72	RAUTALAMMIN KUNN.KESKIKOULU	RAUTALAMPI PERUSK. 75
V.-74	NIMENMUUTOS.ENT: LIMINGAN YHTEISKOULU		0454-55	HALIKON LUKIO	HALIKKO
0428-66	LIPERIN LUKIO	LIPERI	V.-76	NIMENMUUTOS.ENT: HALIKON YHTEISLUKIO	
V.-74	NIMENMUUTOS.ENT: LIPERIN YHTEISKOULU		0455-39	KOLARIN LUKIO	KOLARI
0429-40	LOHJAN LUKIO	LOHJA	0456-12	NÄRPES GYMNASIUM	NÄRPIÖ
V.-76	NIMENMUUTOS.ENT: LOHJAN YHTEISLYSEO		*0457-45	HAKUNILAN KESKIKOULU	VANTAA PERUSK. 77
0430-88	LOIMAAN LUKIO	LOIMAA	*0458-85	LAITILAN-PYHÄRANNAN KUN.KESKIK	LAITILA PERUSK. 75
V.-76	NIMENMUUTOS.ENT: LOIMAAN YHTEISKOULU		*0459-68	RISTIINAN KUNN. KESKIKOULU	RISTIINA PERUSK. 74
0431-61	MYLLYHARJUN LUKIO	LOVIISA	*0460-57	SULKAVAN KUNN. KESKIKOULU	SULKAVA PERUSK. 75
V.-75	NIMENMUUTOS.ENT: LOVIISAN YHTEISLYSEO				
0432-45	LOVISA GYMNASIUM	LOVIISA			
V.-75	NIMENMUUTOS.ENT: LOVISA SVENSKA SAMLYCEUM				
*0433-28	LÄRÖVERK.FÖR GOSSAR O.FLICKOR	HELSINKI			YHD.-73 0402
0434-01	POHJOIS-ESPOON LUKIO	ESPOO			
V.-77	NIMENMUUTOS.ENT: LAHNUKSEN YHTEISKOULU				
0435-91	ARMTILAN LUKIO	L:RANTA			
V.-75	NIMENMUUTOS.ENT: LAPPEENRANNAN YHTEISKOULU				

NUMERO	NIMI	KUNTA	PERLISK.
*0461-80	SYSMÄN KUNN. KESKIKOULU	SYSMÄ	PERLSK. 75
*0462-63	NOJANMAAN KUNN. KESKIKOULU	SAVONLINNA	PERUSK. 75
V.-74	NIMENMUUTOS, ENT: SÄÄMINGIN KUNN. KESKIKOULU		
*0463-47	VIHDIN KUNN. KESKIKOULU	VIHTI	PERLSK. 76
0464-20	KONTIOLAHDEN LUKIO	KONTIOLAHTI	
V.-76	NIMENMUUTOS, ENT: KONTIOLAHDEN YHTEISLUKIO		
0465-03	KRONBY GYMNASIUM	KRUUNUPYY	
0466-93	MUONION LUKIO	MUCNIO	
0467-76	POLVIJÄRVEN LUKIO	POLVIJÄRVI	
0468-59	PUNKAHARJUN LUKIO	PUNKAHARJU	
0469-33	PUUMALAN YHTEISLUKIO	PUUMALA	
0470-71	UOTILANRINTEEN LUKIO	RAUMAN MLK	
V.-76	NIMENMUUTOS, ENT: RAUMAN MLKN LUKIO		
*0471-54	VASA SVENSKA AFTONLÄROVERK	VAASA	LAKKAUT. 77
0472-38	KAARINAN LUKIO	KAARINA	
*0473-11	KAJAANIN MLKN LUKIO	KAJAANIN MK	YHD.-77 0252
0474-44	KEMINMAAN LUKIO	KEMIN MLK	
0475-84	SIBBO GYMNASIUM	SIFOO	
*0476-67	MYYRMÄEN KESKIKOULU	VANTAA	PERLSK. 77
0477-41	HOLLOLAN LUKIO	HOLLOLA	
0478-24	KAUSTISEN MUSIIKKILUKIO	KAUSTINEN	
0479-07	KEMPELEFN LUKIO	KEMPELE	
0480-46	NOUSIAISTEN LUKIO	NUSIAINEN	
0481-29	PEDERSÖRE GYMNASIUM	PIETARS.MK	
0482-02	RAUTAVAARAN LUKIO	RAUTAVAARA	
0483-92	SAVUKOSKEN LUKIO	SAVUKOSKI	
0484-75	VALKEALAN LUKIO	VALKEALA	

NUMERO	NIMI	KUNTA
0485-58	PALOKAN LUKIO	J: KYLÄN MK
0486-32	PERÄSEINÄJOEN LUKIO	PERÄSEINÄJ.
0487-15	UTSJOEN LUKIO	UTSJOKI
0488-30	VIEREMÄN LUKIO	VIEREMÄ
0489-88	VASA SVENSKA AFTONLÄROVERK	VAASA
0499-52	LASSINKALLION LUKIO	OULU
V.-74	NIMENMUUTOS, ENT: LASSINKALLION YHTEISKOULU	
V.-65	NIMENMUUTOS, ENT: OULUN KAUP-TEKNILL. YHT.KOULU	
0501-09	MALMIN LUKIO	HELSINKI
V.-77	NIMENMUUTOS, ENT: MALMIN YHTEISKOULU	
V.-65	NIMENMUUTOS, ENT: MALMIN KAUPALL. KESKIKOULU	
0502-99	MANNERHEIMINTIEN LUKIO	HELSINKI
V.-77	NIMENMUUTOS, ENT: MANNERHEIMINTIEN YHTEISKOULU	
V.-56	NIMENMUUTOS, ENT: LAAJALAHDEN YHTEISKOULU	
0503-72	MAUNULAN YHTEISKOULU	HELSINKI
V.-58	NIMENMUUTOS, ENT: VAASANRINTEEN YKSITYISLYSEO	
V.-40	NIMENMUUTOS, ENT: VIIP.REALIK, MAANVILJ-JA KAUPPL	
0504-55	MEILAHDEN LUKIO	HELSINKI
V.-77	NIMENMUUTOS, ENT: MEILAHDEN YHTEISKOULU	
V.-54	NIMENMUUTOS, ENT: HGIN YKSITYINEN KESKIKOULU	
0505-39	MERIKARVIAN LUKIO	MERIKARVIA
V.-76	NIMENMUUTOS, ENT: MERIKARVIAN YHTEISKOULU	
0506-12	MESSUKYLÄN LUKIO	TAMPERE
V.-76	NIMENMUUTOS, ENT: MESSUKYLÄN YHTEISKOULU	
0507-52	MIKKELIN LYSEON LUKIO	MIKKELI
V.-74	NIMENMUUTOS, ENT: SAVILAHDEN YHTEISLYSEO	
V.-72	NIMENMUUTOS, ENT: MIKKELIN LYSEO	
0508-85	URHEILUPUISTON LUKIO	MIKKELI
V.-74	NIMENMUUTOS, ENT: MIKKELIN YHTEISLYSEO	
V.-72	NIMENMUUTOS, ENT: MIKKELIN TYTTÖLYSEO	
0509-68	RISTIMÄEN LUKIO	MIKKELI
V.-74	NIMENMUUTOS, ENT: MIKKELIN YHTEISKOULU	
0510-65	MINNA CANTHIN LUKIO	KUOPIO
V.-75	NIMENMUUTOS, ENT: MINNA CANTHIN YHTEISKOULU	

NUMERO	NIMI	KUNTA	
0511-80	MOUHIJÄRVEN LUKIO	MOUHIJÄRVI	
V.-74	NIMENMUUTOS, ENT: MOUHIJÄRVEN YHTEISKOULU		
0517-63	MUHOKSEN LUKIO	MUHOS	
V.-68	NIMENMUUTOS, ENT: MUHOKSEN YHTEISKOULU		
0513-47	MUNKKINIEMEN YHTEISKOULU	HELSINKI	
C514-20	MUNKKIVUOREN YHTEISKOULU	HELSINKI	
*0515-03	MUNKSNÄS SVENSKA SÄMSKOLA	HELSINKI	YFD.-77 0561
V.-52	NIMENMUUTOS, ENT: SV. SÄMSKOLAN I HFORS		
0516-93	MYLLYKOSKEN LUKIO	ANJALANKOSKI	
V.-75	NIMENMUUTOS, ENT: MYLLYKOSKEN YHTEISKOULU		
0517-76	MYNÄMÄEN LUKIO	MYNÄMÄKI	
V.-76	NIMENMUUTOS, ENT: MYNÄMÄEN YHTEISKOULU		
0518-59	MÄKELÄNRINTEEN YHTEISKOULU	HELSINKI	
V.-62	NIMENMUUTOS, ENT: ITÄINEN YHTEISKOULU		
0519-33	MÄNTSÄLÄN LUKIO	MÄNTSÄLÄ	
V.-72	NIMENMUUTOS, ENT: MÄNTSÄLÄN YHTEISKOULU		
0520-71	MÄNTYHARJUN LUKIO	MÄNTYHARJU	
V.-74	NIMENMUUTOS, ENT: MÄNTYHARJUN YHTEISKOULU		
0521-54	MÄNTÄN LUKIO	MÄNTTÄ	
V.-75	NIMENMUUTOS, ENT: MÄNTÄN YHTEISKOULU		
0522-38	MUKKULAN LUKIO	LAHTI	
V.-75	NIMENMUUTOS, ENT: MUKKULAN YHTEISKOULU		
0523-11	MYLLYPURON LUKIO	HELSINKI	
V.-77	NIMENMUUTOS, ENT: MYLLYPURON YHTEISKOULU		
0525-84	MUUROLAN LUKIO	ROVANIEM. MK	
V.-70	NIMENMUUTOS, ENT: MUUROLAN YHTEISKOULU		
0552-56	NAANTALIN LUKIO	NAANTALI	
V.-76	NIMENMUUTOS, ENT: NAANTALIN YHTEISKOULU		
0553-30	NAKKILAN LUKIO	NAKKILA	
V.-76	NIMENMUUTOS, ENT: NAKKILAN YHTEISKOULU		
0554-13	NILSIÄN LUKIO	NILSIÄ	
V.-75	NIMENMUUTOS, ENT: NILSIÄN YHTEISLUKIO		
V.-70	NIMENMUUTOS, ENT: NILSIÄN YHTEISKOULU		

NUMERO	NIMI	KUNTA	
0555-46	NIVALAN LUKIO	NIVALA	
V.-74	NIMENMUUTOS, ENT: NIVALAN YHTEISKOULU		
0556-86	NOKIAN LUKIO	NOKIA	
V.-76	NIMENMUUTOS, ENT: NOKIAN YHTEISKOULU		
V.-76	YHDISTETTY	EMÄKOSKEN YHTEISKOULU	0038
V.-40	NIMENMUUTOS, ENT: JAAKKIMAN YHTEISKOULU		
0557-69	NUMMEN LUKIO	NUMMI	
V.-76	NIMENMUUTOS, ENT: NUMMEN YHTEISKOULU		
0558-43	NURMEKSEN LUKIO	NURMES	
V.-73	NIMENMUUTOS, ENT: NURMEKSEN YHTEISLYSEO		
0559-26	NURMIJÄRVEN YHTEISKOULU	NURMIJÄRVI	
0561-48	GYMNASIET LÄRKAN	HELSINKI	
V.-77	NIMENMUUTOS, ENT: NYA SVENSKA LÄROVERKET I HFORS		0515
V.-77	YHDISTETTY	MUNKSNÄS SVENSKA SÄMSKOLA	
0562-21	LÖNNBECKSKA GYMNASIET	HELSINKI	
V.-77	NIMENMUUTOS, ENT: NYA SVENSKA SÄMSKOLAN		0402
V.-77	YHDISTETTY	MINERVA SKOLAN	
0563-04	NYKARLEBY GYMNASIUM	U. KAARLEPEYY	
V.-73	NIMENMUUTOS, ENT: NYKARLEBY SAMLYCEUM		
0593-24	ONKILAHDEN LUKIO	VAASA	
V.-75	NIMENMUUTOS, ENT: ONKILAHDEN YHTEISKOULU		
V.-60	NIMENMUUTOS, ENT: VAASAN KESKIKOULU		
0594-07	ORIMATTILAN LUKIO	ORIMATTILA	
V.-70	NIMENMUUTOS, ENT: ORIMATTILAN YHTEISKOULU		
0595-97	CRIVEDEN LUKIO	ORIVESI	
V.-75	NIMENMUUTOS, ENT: ORIVEDEN YHTEISKOULU		
0596-70	CULAISTEN LUKIO	OULAINEN	
V.-74	NIMENMUUTOS, ENT: OULAISTEN YHTEISKOULU		
0597-53	CULUNKYLÄN YHTEISKOULU	HELSINKI	
0598-37	OULUN LYSEON LUKIO	OULU	
V.-74	NIMENMUUTOS, ENT: POKKITÖRMÄN YHTEISLYSEO		0600
V.-74	YHDISTETTY	MYLLYTULLIN YHTEISLYSEO	
V.-71	NIMENMUUTOS, ENT: OULUN LYSEO		
0599-10	CULUN NORMAALIKOULU	OULU	
V.-74	NIMENMUUTOS, ENT: OULUN NORMAALILYSEO		

NUMERO	NIMI	KUNTA
V.-60	NIMENMUUTOS, ENT: MERIKOSKEN YHTEISLYSEO	
V.-55	NIMENMUUTOS, ENT: OULUN KESKIKOULU	
*0600-90	MYLLYTULLIN YHTEISLYSEO	OULU
V.-71	NIMENMUUTOS, ENT: OULUN TYTTÖLYSEO	
0601-73	KUUSILUODON LUKIO	OULU
V.-74	NIMENMUUTOS, ENT: OULUN YHTEISLYSEO	
0602-56	OUTOKUMMUN LUKIO	OUTOKUMPU
V.-74	NIMENMUUTOS, ENT: OUTOKUMMUN YHTEISKOULU	
0603-30	KASTELLIN LUKIO	OULU
V.-74	NIMENMUUTOS, ENT: OULUNSUUN YHTEISKOULU	
0604-13	MADETOJAN LUKIO	OULU
V.-74	NIMENMUUTOS, ENT: OULUN MUSIIKKIGPPIKOULU	
0634-33	PAIMION LUKIO	PAIMIO
V.-76	NIMENMUUTOS, ENT: PAIMION YHTEISKOULU	
0635-16	PALTAMON LUKIO	PALTAMO
V.-73	NIMENMUUTOS, ENT: PALTAMON YHTEISLYSEO	
0636-49	PERNON LUKIO	TURKU
V.-76	NIMENMUUTOS, ENT: PANSION YHTEISKOULU	
0637-89	PARGAS SVENSKA SAMGYMNASIUM	PARAINEN
V.-73	NIMENMUUTOS, ENT: PARGAS SVENSKA SAMSKOLA	
0638-62	PARIKKALAN LUKIO	PARIKKALA
V.-75	NIMENMUUTOS, ENT: PARIKKALAN YHTEISLYSEO	
0639-46	PARKANON LUKIO	PARKANO
V.-74	NIMENMUUTOS, ENT: PARKANON YHTEISLUKIO	
V.-70	NIMENMUUTOS, ENT: PARKANON YHTEISKOULU	
V.-40	NIMENMUUTOS, ENT: KESKI-VUOKSEN YHTEISKOULU	
0640-84	PELLON LUKIO	PELLO
V.-72	NIMENMUUTOS, ENT: PELLON YHTEISKOULU	
0641-67	PERNIÖN LUKIO	PERNIÖ
V.-71	NIMENMUUTOS, ENT: PERNIÖN YHTEISKOULU	
0642-41	PIEKSÄMÄEN LUKIO	PIEKSÄMÄKI
V.-75	NIMENMUUTOS, ENT: PIEKSÄMÄEN YHTEISLUKIO	
V.-74	NIMENMUUTOS, ENT: PIEKSÄMÄEN YHTEISLYSEO	
0643-74	PIELAVEDEN LUKIO	PIELAVESI

YHD.-74 0598

NUMERO	NIMI	KUNTA
0644-07	RAUHALAN LUKIO	LIEKSA
V.-73	NIMENMUUTOS, ENT: PIELISJÄRVEN YHTEISLYSEO	
0645-97	PIETARSAAREN LUKIO	PIETARSAARI
V.-73	NIMENMUUTOS, ENT: PIETARSAAREN YHTEISLYSEO	
0646-70	HATANPÄÄN LUKIO	TAMPERE
V.-76	NIMENMUUTOS, ENT: PIRKANMAAN YHTEISKOULU	
0647-53	POHJOIS-HAAGAN YHTEISKOULU	HELSINKI
0648-37	POHJOIS-HELSINGIN LUKIO	HELSINKI
V.-77	NIMENMUUTOS, ENT: POHJOIS-HELSINGIN YHTEISKOULU	
0649-10	POHJOIS-TAPIOLAN LUKIO	ESPOO
V.-77	NIMENMUUTOS, ENT: POHJOIS-TAPIOLAN YHTEISKOULU	
0650-57	POLTINAHON LUKIO	HÄMEENLINNA
V.-76	NIMENMUUTOS, ENT: POLTINAHON YHTEISKOULU	
0651-31	POMARKUN LUKIO	POMARKKU
V.-76	NIMENMUUTOS, ENT: POMARKUN YHTEISKOULU	
0652-14	TELJÄN LUKIO	PORI
V.-74	NIMENMUUTOS, ENT: PORIN LYSEO	
0653-47	RIIHIKEDON LUKIO	PORI
V.-74	NIMENMUUTOS, ENT: PORIN SUOMAL. YHTEISLYSEO	
0654-87	KUNINKAANHAAN LUKIO	PORI
V.-74	NIMENMUUTOS, ENT: PORIN TYTTÖLYSEO	
0655-60	KALEVANKANKAAN LUKIO	MIKKELI
V.-74	NIMENMUUTOS, ENT: PORRASSALMEN YHTEISLYSEO	
V.-63	NIMENMUUTOS, ENT: MIKKELIN KESKIKOULU	
0656-44	PORVOON MATK.OPIST. RAV.OPPIL. PORVOO	
V.-75	YHDISTETTY PORVOON MATKAILUOPISTO	1422
V.-75	NIMENMUUTOS, ENT: PORVOON RAV.-ALAN OPPILAITOS	
V.-72	NIMENMUUTOS, ENT: PORVOON NAISOP. JA TYTTÖLUKIO	
0657-27	LINNANKOSKEN LUKIO	PORVOO
V.-75	NIMENMUUTOS, ENT: PORVOON YHTEISLYSEO	
V.-75	YHDISTETTY LINNAJOEN YHTEISKOULU	0109
0658-00	PUDASJÄRVEN LUKIO	PUDASJÄRVI
0659-90	PUNKALAITUMEN LUKIO	PUNKALAIIDUN
V.-76	NIMENMUUTOS, ENT: PUNKALAITUMEN YHTEISKOULU	

NUMERO	NIMI	KUNTA
0660-22	PUOLALANMÄEN LUKIO	TURKU
V.-76	NIMENMUUTOS, ENT: PUOLALAN YHTEISLYSEO	
V.-57	NIMENMUUTOS, ENT: TURUN TOINEN YHTEISLYSEO	
0661-05	PYHÄJÄRVEN LUKIO	PYHÄJÄRVI O
V.-73	NIMENMUUTOS, ENT: PYHÄJÄRVEN OL. YHTEISKOULU	
0662-95	PÄLKÄNEEN SEUDUN LUKIO	PÄLKÄNE
V.-71	NIMENMUUTOS, ENT: PÄLKÄNEEN SEUDUN YHTEISKOULU	
0663-78	PULKKILAN LUKIO	PULKKILA
0664-51	PETÄJÄVEDEN LUKIO	PETÄJÄVESI
V.-74	NIMENMUUTOS, ENT: PETÄJÄVEDEN YHTEISKOULU	
0665-35	PAROLAN LUKIO	HATTULA
V.-76	NIMENMUUTOS, ENT: PAROLAN YHTEISKOULU	
0666-18	PORKKALAN LUKIO	KIRKKONUMMI
V.-76	NIMENMUUTOS, ENT: PORKKALAN YHTEISKOULU	
0667-33	NIINIWAARAN LUKIO	JCENSUU
V.-74	NIMENMUUTOS, ENT: PIELISJOEN YHTEISKOULU	
0668-81	PIHTIPUTAAN LUKIO	PIHTIPUCAS
0669-64	VEHKOJAN LUKIO	FYVINKÄÄ
V.-76	NIMENMUUTOS, ENT: PUOLIMATKAN YHTEISKOULU	
0670-46	PUOTINHARJUN YHTEISKOULU	HELSINKI
0671-86	POSTON LUKIO	POSTO
0672-69	PADASJOEN LUKIO	PACASJCKI
V.-75	NIMENMUUTOS, ENT: PADASJOEN YHTEISKOULU	
0673-43	PUOLANGAN LUKIO	PUOLANKA
0674-26	PATENIEMEN LUKIO	COLU
V.-74	NIMENMUUTOS, ENT: PATENIEMEN YHTEISKOULU	
0713-78	RAAHEN LUKIO	RAAHE
V.-74	NIMENMUUTOS, ENT: RAAHEN YHTEISLYSEO	
0714-51	RAISTON LUKIO	RAISIO
V.-72	NIMENMUUTOS, ENT: RAISION YHTEISKOULU	
0715-35	RAJAMÄEN LUKIO	NURMIJÄRVI
V.-76	NIMENMUUTOS, ENT: RAJAMÄEN YHTEISKOULU	

NUMERO	NIMI	KUNTA
0716-18	RANTASALMEN LUKIO	RANTASALMI
0717-41	RANTAVITIKAN LUKIO	ROVANIEMI
V.-72	NIMENMUUTOS, ENT: RANTAVITIKAN YHTEISKOULU	
*0718-81	RAUDASKYLÄN KESKIK. JA LUKIO	YLIVIESKA YHD.-74 0947
0719-64	SINISAAREN LUKIO	RAUMA
V.-76	NIMENMUUTOS, ENT: RAUMAN YHTEISLYSEO	
V.-72	NIMENMUUTOS, ENT: RAUMAN LYSEO	
0720-53	RAUMANMEREN LUKIO	RAUMA
V.-76	NIMENMUUTOS, ENT: RAUMANMEREN YHTEISLYSEO	
V.-72	NIMENMUUTOS, ENT: RAUMAN TYTTÖLYSEO	
V.-44	NIMENMUUTOS, ENT: VIIPURIN TYTTÖLYSEO	
V.-25	NIMENMUUTOS, ENT: VIIP. SUOM. JATKOP-VIIP. NAISOP	
0721-86	ARONAHTEN LUKIO	RAUMA
V.-76	NIMENMUUTOS, ENT: RAUMAN YHTEISKOULU	
0722-69	KASTUN LUKIO	TURKU
V.-76	NIMENMUUTOS, ENT: RAUNISTULAN YHTEISLYSEO	
0723-43	RAUTALAMMIN LUKIO	RAUTALAMPI
V.-75	NIMENMUUTOS, ENT: RAUTALAMMIN YHTEISLUKIO	
V.-72	NIMENMUUTOS, ENT: RAUTALAMMIN YHTEISKOULU	
0724-26	RIIHIMÄEN LUKIO	RIIHIMÄKI
V.-76	NIMENMUUTOS, ENT: RIIHIMÄEN YHTEISLYSEO	
V.-71	NIMENMUUTOS, ENT: RIIHIMÄEN LYSEO	
*0725-09	KARAN YHTEISLYSEO	RIIHIMÄKI YHD.-76 0724
V.-71	NIMENMUUTOS, ENT: RIIHIMÄEN TYTTÖLYSEO	
V.-44	NIMENMUUTOS, ENT: SORTAVALAN TYTTÖLYSEO	
0726-99	ROIHUVUOREN LUKIO	HELSINKI
V.-77	NIMENMUUTOS, ENT: ROIHUVUOREN YHTEISKOULU	
0727-72	KORKALOVAARAN LUKIO	ROVANIEMI
V.-72	NIMENMUUTOS, ENT: ROVANIEMEN YHTEISKOULU	
0728-55	KESKUSTAN LUKIO	ROVANIEMI
V.-72	NIMENMUUTOS, ENT: ROVANIEMEN YHTEISLYSEO	
0729-39	RUDOLF STEINER-KOULU	HELSINKI
0730-77	RUOVEDEN LUKIO	RUCVESI
V.-75	NIMENMUUTOS, ENT: RUOVEDEN YHTEISKOULU	
0731-50	RUUKIN LUKIO	RUUKKI

NUMERO	NIMI	KUNTA	NUMERO	NIMI	KUNTA	
V.-67	NIMENMUUTOS, ENT: RUKKIN YHTEISKOULU		*0762-52	MARTTILAN YHTEISLYSEO	SEINÄJOKI	YHD.-75 0763
*0732-34	ROUKON YHTEISKOULU	VALKEAKOSKI	YHD.-76 0892	V.-71 NIMENMUUTOS, ENT: SEINÄJOEN LYSEO		
0735-80	RANUAN LUKIO	RANUA	V.-43	NIMENMUUTOS, ENT: SORTAVALAN LYSEO		
0736-63	POHJOLANRINTEEN LUKIO	RIIHIMÄKI	0763-36	SEINÄJOEN LUKIO	SEINÄJOKI	
V.-76	NIMENMUUTOS, ENT: RIIHIMÄEN YHTEISKOULU		V.-77	YHDISTETTY KIVISTÖN LUKIO		0782
0737-47	RISTIINAN LUKIO	RISTIINA	V.-75	YHDISTETTY SEINÄJOEN ILTAOPPIKOULU		0027
V.-73	NIMENMUUTOS, ENT: RISTIINAN YHTEISKOULU		V.-77	NIMENMUUTOS, ENT: MARTTILAN LUKIO		
0751-48	SÄÄRIJÄRVEN LUKIO	SAARIJÄRVI	V.-75	NIMENMUUTOS, ENT: SEINÄJOEN YHTEISLYSEO		
V.-73	NIMENMUUTOS, ENT: SAARIJÄRVEN YHTEISKOULU		V.-75	YHDISTETTY MARTTILAN YHTEISLYSEO		0762
0752-88	KESÄMÄEN LUKIO	L:RANTA	V.-71	NIMENMUUTOS, ENT: SEINÄJOEN TYTTÖLYSEO		
V.-75	NIMENMUUTOS, ENT: SAIMAAN YHTEISLYSEC		0764-19	SIILINJÄRVEN LUKIO	SIILINJÄRVI	
V.-58	NIMENMUUTOS, ENT: LAPPEENRANNAN KESKIKOULU		V.-75	NIMENMUUTOS, ENT: SIILINJÄRVEN YHTEISLYSEO		
V.-44	NIMENMUUTOS, ENT: VUOKSEN KESKIKOULU		V.-40	NIMENMUUTOS, ENT: SALMIN KESKIKOULU		
0753-61	SALOISTEN LUKIO	RAAHE	0765-34	SODANKYLÄN LUKIO	SODANKYLÄ	
V.-74	NIMENMUUTOS, ENT: SALOISTEN YHTEISLYSEO		0766-82	SOMERON LUKIO	SOMERO	
0754-45	LAURIN LUKIO	SALO	V.-68	NIMENMUUTOS, ENT: SOMERON YHTEISKOULU		
V.-76	NIMENMUUTOS, ENT: SALON YHTEISKOULU		0767-65	SONKAJÄRVEN LUKIO	SONKAJÄRVI	
0755-28	HERMANNIN LUKIO	SALO	V.-74	NIMENMUUTOS, ENT: SONKAJÄRVEN YHTEISLYSEO		
V.-76	NIMENMUUTOS, ENT: SALON YHTEISLYSEO		0768-49	SOTKAMON LUKIO	SOTKAMO	
0756-01	SALPAUSSELÄN LUKIO	LAHTI	V.-75	NIMENMUUTOS, ENT: SOTKAMON YHTEISLUKIO		
V.-75	NIMENMUUTOS, ENT: SALPAUSSELÄN YHTEISKOULU		V.-73	NIMENMUUTOS, ENT: SOTKAMON YHTEISKOULU		
0757-91	SAMMON LUKIO	TAMPERE	*0769-22	STRÖMBOGSKA LÄROVERKET	PORVOO	YHD.-75 0024
V.-76	NIMENMUUTOS, ENT: SAMMON YHTEISLYSEC		V.-47	NIMENMUUTOS, ENT: PRIV. SV. FLICKSKOLAN I BORGÅ		
V.-57	NIMENMUUTOS, ENT: TAMPEREEN II TYTTÖKOULU		0770-60	SUOLAHDEN LUKIO	SUOLAHTI	
V.-40	NIMENMUUTOS, ENT: VIIPURIN TYTTÖKOULU		V.-73	NIMENMUUTOS, ENT: SUOLAHDEN YHTEISKOULU		
0758-74	SAVITAIPALEEN YHTEISLUKIO	SAVITAIPALE	0771-44	SUOMUSSALMEN LUKIO	SUOMUSSALMI	
V.-71	NIMENMUUTOS, ENT: SAVITAIPALEEN YHTEISKOULU		0772-27	SUONENJOEN LUKIO	SUONENJOKI	
0759-57	PIISPANMÄEN LUKIO	SAVONLINNA	V.-75	NIMENMUUTOS, ENT: SUONENJOEN YHTEISLYSEO		
V.-75	NIMENMUUTOS, ENT: SAVONLINNAN YHTEISLYSEO		*0773-00	SVENSKA AFTONLÄROVERKET	HELSINKI	YHD.-71 0005
V.-72	NIMENMUUTOS, ENT: SAVONLINNAN LYSEC		*0774-90	SVENSKA FLICKLYCEET I H:FORS	HELSINKI	YHD.-74 0777
0760-96	SAVONNIEMEN LUKIO	SAVONLINNA	0775-73	KATEDRALSKOLAN I ÅBO	TURKU	
V.-75	NIMENMUUTOS, ENT: SAVONNIEMEN YHTEISLYSEO		V.-75	YHDISTETTY ÅBO SVENSKA SAMLYCEUM		0960
V.-72	NIMENMUUTOS, ENT: SAVONLINNAN TYTTÖLYSEO		V.-74	YHDISTETTY SVENSKA KLASS. LYCEUM I ÅBO		0446
0761-79	TALVISALON LUKIO	SAVONLINNA	V.-73	YHDISTETTY ÅBO SVENSKA FLICKLYCEUM		0959
V.-75	NIMENMUUTOS, ENT: SAVONLINNAN YHTEISKOULU		*0776-56	H:FORS SVENSKA SAMLYCEUM	HELSINKI	YHD.-77 0777

NUMERO	NIMI	KUNTA	
V.-73	YHDISTETTY	SVENSKA FLICKSKOLAN I H:FORS	0014
V.-68	NIMENMUUTOS,ENT: SVENSKA LYCEUM I HELSINGFORS		
0777-30	OTTELINSKA GYMNASIET	HELSINKI	
V.-77	NIMENMUUTOS,ENT: SVENSKA NCRMALLYCEUM		
V.-77	YHDISTETTY	H:FORS SVENSKA SAMLYCEUM	0776
V.-74	YHDISTETTY	SVENSKA FLICKLYCEET I H:FORS	0774
0778-13	SV.PRIVATSKOLAN I ULEÅBORG	OULU	
V.-37	NIMENMUUTOS,ENT: SVENSKA MELLANSKOLAN		
0779-20	SV. SAMSKOLAN I TAMMERFORS	TAMPERE	
0780-35	SYSMÄN LUKIO	SYSMÄ	
V.-75	NIMENMUUTOS,ENT: SYSMÄN YHTEISLUKIO		
V.-73	NIMENMUUTOS,ENT: SYSMÄN YHTEISKOULU		
0781-18	SÄKYLÄN SEUDUN LUKIO	SÄKYLÄ	
V.-76	NIMENMUUTOS,ENT: SÄKYLÄN YHTEISKOULU		
*0782-33	KIVISTÖN LUKIO	SEINÄJOKI	YHD.-77 0763
V.-75	NIMENMUUTOS,ENT: SEINÄJOEN SEUDUN YHTEISKOULU		
0783-81	SIMONKYLÄN LUKIO	VANTAA	
V.-77	NIMENMUUTOS,ENT: SIMONKYLÄN YHTEISKOULU		
0784-64	SVEITSINRINTEEN LUKIO	HYVINKÄÄ	
V.-76	NIMENMUUTOS,ENT: SVEITSINRINTEEN YHTEISKOULU		
V.-61	NIMENMUUTOS,ENT: HYVINKÄÄN KESKIKOULU		
0785-48	SALLAN LUKIO	SALLA	
0786-21	SULKAVAN LUKIO	SULKAVA	
V.-73	NIMENMUUTOS,ENT: SULKAVAN YHTEISKOULU		
0787-04	SAVONLINNAN TAITOLUKIO	SAVONLINNA	
0788-94	HAKALAN LUKIO	KOTKA	
V.-74	NIMENMUUTOS,ENT: SUNILAN YHTEISKOULU		
0789-77	SIMON YHTEISLUKIO	SIMO	
V.-72	NIMENMUUTOS,ENT: SIMON YHTEISLYSEO		
0817-52	TAAVETIN LUKIO	LUUMÄKI	
0813-36	TAMMERKOSKEN LUKIO	TAMPERE	
V.-76	NIMENMUUTOS,ENT: TAMMERKOSKEN YHTEISLYSEO		
V.-73	NIMENMUUTOS,ENT: TAMMERKOSKEN TYTTÖLYSEO		
V.-56	NIMENMUUTOS,ENT: TAMPEREEN TYTTÖKOLLU		

NUMERO	NIMI	KUNTA	
0814-19	TAMPEREEN ILTAOPPIKOULU	TAMPERE	
0815-42	TAMPEREEN KLASSILLINEN LUKIO	TAMPERE	
V.-76	NIMENMUUTOS,ENT: TAMPEREEN KLASS. YHTEISLYSEO		
0816-82	TAMPEREEN LYSEON LUKIO	TAMPERE	
V.-76	NIMENMUUTOS,ENT: PYYNIKIN YHTEISLYSEO		
V.-76	YHDISTETTY	TAMPEREEN YHTEISLYSEO	0820
V.-76	YHDISTETTY	HÄMEENPUISTON YHTEISLYSEO	0818
V.-73	NIMENMUUTOS,ENT: TAMPEREEN LYSEO		
0817-65	TAMPEREEN NORMAALIKOULU	TAMPERE	
V.-74	NIMENMUUTOS,ENT: TAMPEREEN NORMAALILYSEO		
*0818-49	HÄMEENPUISTON YHTEISLYSEO	TAMPERE	YHD.-76 0816
V.-73	NIMENMUUTOS,ENT: TAMPEREEN TYTTÖLYSEO		
0819-22	TAMPEREEN YHTEISKOULU	TAMPERE	
*0820-60	TAMPEREEN YHTEISLYSEO	TAMPERE	YHD.-76 0816
V.-53	NIMENMUUTOS,ENT: TAMPEREEN TOINEN LYSEO		
0821-44	TAPIOLAN LUKIO	ESPOO	
V.-77	NIMENMUUTOS,ENT: TAPIOLAN YHTEISKOULU		
0822-27	TEHTAANPUISTON LUKIO	HELSINKI	
V.-77	NIMENMUUTOS,ENT: TEHTAANPUISTON YHTEISKOULU		
0823-00	TERVAKOSKEN LUKIO	JANAKKALA	
V.-76	NIMENMUUTOS,ENT: TERVAKOSKEN YHTEISKOULU		
0824-90	TEUVAN LUKIO	TEUVA	
V.-75	NIMENMUUTOS,ENT: TEUVAN YHTEISLUKIO		
0825-73	TIKKAKOSKEN LUKIO	J:KYLÄN MK	
V.-73	NIMENMUUTOS,ENT: TIKKAKOSKEN YHTEISKOULU		
V.-49	NIMENMUUTOS,ENT: SUOJÄRVEN YHTEISKOULU		
0826-56	TIKKURILAN LUKIO	VANTAA	
V.-77	NIMENMUUTOS,ENT: TIKKURILAN YHTEISKOULU		
0827-30	TOIJALAN LUKIO	TOIJALA	
V.-76	NIMENMUUTOS,ENT: TOIJALAN YHTEISLYSEO		
0828-13	TOIVONLINNAN YHTEISKOULU	PIIKKIÖ	
V.-63	NIMENMUUTOS,ENT: TOIVONLINNAN KRIST. OPISTO		
V.-41	NIMENMUUTOS,ENT: TOIVONLINNAN LÄHETYSOPISTO		
0829-38	PUTAAN LUKIO	TORNIO	
V.-72	NIMENMUUTOS,ENT: TORNIONSEUDUN YHTEISKOULU		

NUMERO	NIMI	KUNTA	
0830-35	SUENSAAREN LUKIO	TORNIO	
V.-72	NIMENMUUTOS, ENT: TORNION YHTEISLYSEO		
0831-18	MERIKOSKEN LUKIO	OULU	
V.-74	NIMENMUUTOS, ENT: TUIRAN YHTEISKOULU		
0832-41	TURENGIN LUKIO	JAAKKALA	
V.-76	NIMENMUUTOS, ENT: TURENGIN YHTEISKOULU		
0833-81	TURUN ILTAOPPIKOULU	TURKU	
0834-64	ESKELIN LUKIO	TURKU	
V.-76	NIMENMUUTOS, ENT: TURUN KLASSILLINEN YHTEISLYSEO		
0835-48	MUSEOMÄEN LUKIO	TURKU	
V.-76	NIMENMUUTOS, ENT: TURUN LYSEO		
0836-21	TURUN NORMAALIKOULU	TURKU	
V.-74	NIMENMUUTOS, ENT: TURUN NORMAALILYSEC		
V.-57	NIMENMUUTOS, ENT: TURUN YHTEISLYSEO		
V.-44	NIMENMUUTOS, ENT: KÄKISALMEN YHTEISLYSEO		
V.-23	NIMENMUUTOS, ENT: KÄKISALMEN REAALI- JA PORVARIK		
0837-04	TUUREPORIN LUKIO	TURKU	
V.-76	NIMENMUUTOS, ENT: TURUN SUOMAL. YHTEISKOULU		
0838-94	LUOSTARIVUOREN LUKIO	TURKU	
V.-76	NIMENMUUTOS, ENT: LUOSTARIVUOREN YHTEISLYSEO		
V.-74	NIMENMUUTOS, ENT: TURUN TYTTÖLYSEC		
0839-77	HYRYLÄN LUKIO	TUUSULA	
V.-76	NIMENMUUTOS, ENT: TUUSULAN YHTEISKOULU		
0840-09	VAMMALAN LUKIO	VAMMALA	
V.-73	NIMENMUUTOS, ENT: VAMMALAN YHTEISLYSEO		
V.-65	NIMENMUUTOS, ENT: TYRVÄÄN YHTEISLYSEO		
0842-72	HELSINGIN II NORMAALIKOULU	HELSINKI	
V.-74	NIMENMUUTOS, ENT: HELSINGIN YHTEISNORMAALILYSEC		
V.-69	NIMENMUUTOS, ENT: TYTTÖNORMAALILYSEC		
V.-34	NIMENMUUTOS, ENT: HGIN SUOMAL. TYTTÖLYSEO		
0843-55	TÖÖLÖ SVENSKA SÄMSKOLA	HELSINKI	YHD.-75 0402
0844-39	TÖÖLÖN YHTEISKOULU	HELSINKI	
0845-12	ETU-TÖÖLÖN LUKIO	HELSINKI	
V.-77	NIMENMUUTOS, ENT: TÖÖLÖN YHTEISLYSEO		
V.-52	NIMENMUUTOS, ENT: HELSINGIN KOELYSEC		

NUMERO	NIMI	KUNTA	
0846-37	TAINIONKOSKEN LUKIO	IMATRA	
V.-75	NIMENMUUTOS, ENT: TAINIONKOSKEN YHTEISKOULU		
0847-85	TOHOLAMMIN LUKIO	TOHOLAMPI	
V.-74	NIMENMUUTOS, ENT: TOHOLAMMIN YHTEISKOULU		
0848-68	TOHMAJÄRVEN LUKIO	TOHMAJÄRVI	
V.-73	NIMENMUUTOS, ENT: TOHMAJÄRVEN YHTEISLYSEO		
0849-42	TERVOLAN LUKIO	TERVOLA	
V.-69	NIMENMUUTOS, ENT: TERVOLAN YHTEISKOULU		
0850-89	TAIVALKOSKEN LUKIO	TAIVALKOSKI	
0851-62	TUUSNIEMEN LUKIO	TUUSNIEMI	
0852-46	TOPPILAN LUKIO	OULU	
V.-74	NIMENMUUTOS, ENT: TOPPILAN YHTEISKOULU		
0875-31	URJALAN LUKIO	URJALA	
V.-76	NIMENMUUTOS, ENT: URJALAN YHTEISKOULU		
0876-14	UUDENKAUPUNGIN LUKIO	UUSIKAUP.	
V.-76	NIMENMUUTOS, ENT: UUDENKAUPUNGIN YHTEISLYSEO		
0877-21	NASTOLAN LUKIO	NASTOLA	
V.-75	NIMENMUUTOS, ENT: UUDENKYLÄN YHTEISKOULU		
0878-87	ULVILAN LUKIO	ULVILA	
V.-76	NIMENMUUTOS, ENT: ULVILAN YHTEISLUKIO		
0887-78	VAAJAKOSKEN LUKIO	J.:KYLÄN MK	
V.-73	NIMENMUUTOS, ENT: VAAJAKOSKEN YHTEISKOULU		
0888-51	VAALAN LUKIO	VAALA	
0889-35	VAAKAN LYSEON LUKIO	VAAKA	
V.-75	NIMENMUUTOS, ENT: VAAKANPUUSTIKON YHTEISLYSEO		
V.-73	NIMENMUUTOS, ENT: VAAKAN LYSEO		
0890-73	KIRKKOPUISTIKON LUKIO	VAAKA	
V.-75	NIMENMUUTOS, ENT: VAAKAN YHTEISLYSEO		
V.-71	NIMENMUUTOS, ENT: VAAKAN TYTTÖLYSEO		
0891-56	VAAKAN YHTEISKOULU	VAAKA	
0892-30	VALKEAKOSKEN LUKIO	VALKEAKOSKI	
V.-76	NIMENMUUTOS, ENT: VALKEAKOSKEN YHTEISKOULU		
V.-76	YHDISTETTY RÖUKON YHTEISKOULU		

NUMERO	NIMI	KUNTA
0893-13	VALTIMON LUKIO	VALTIMO
V.-73	NIMENMUUTOS, ENT: VALTIMON YHTEISKOULU	
*0894-20	VALTION ILTAOPPIKOULU	HELSINKI
0895-86	VANTAANJOEN LUKIO	VANTAA
V.-77	NIMENMUUTOS, ENT: VANTAAN YHTEISKOULU	
0896-69	PÄIVIÖNSAAREN LUKIO	VARKALS
V.-75	NIMENMUUTOS, ENT: VARKAUDEN YHTEISLYSEO	
0897-43	VARTIONKYLÄN LUKIO	HELSINKI
V.-77	NIMENMUUTOS, ENT: VARTIONKYLÄN YHTEISKOULU	
0898-26	VASA ÖVNINGSSKOLA	VAASA
V.-74	NIMENMUUTOS, ENT: VASA SVENSKA FLICKLYCEUM	
V.-74	YHDISTETTY VASA SVENSKA LYCEUM	
*0899-09	VASA SVENSKA LYCEUM	VAASA
0900-89	KORSHOLMS GYMNASIUM	MUSTASAARI
V.-75	NIMENMUUTOS, ENT: VASA SVENSKA SAMSKOLA	
0901-62	VETELIN LUKIO	VETELI
V.-67	NIMENMUUTOS, ENT: VETELIN YHTEISKOULU	
0902-46	VIHDIN LUKIO	VIHTI
V.-74	NIMENMUUTOS, ENT: VIHDIN YHTEISKOULU	
0903-29	VIHERLAAKSON LUKIO	ESPOO
V.-77	NIMENMUUTOS, ENT: VIHERLAAKSON YHTEISKOULU	
V.-46	NIMENMUUTOS, ENT: KAUNTAISTEN YHTEISKOULU	
0904-02	VIIALAN LUKIO	VIIALA
V.-76	NIMENMUUTOS, ENT: VIIALAN YHTEISLYSEC	
0905-92	VIITANIEMEN LUKIO	JYVÄSKYLÄ
V.-73	NIMENMUUTOS, ENT: VIITANIEMEN YHTEISKOULU	
V.-60	NIMENMUUTOS, ENT: JYVÄSKYLÄN YHTEISLUKIO	
0906-75	VIITASAAREN LUKIO	VIITASAARI
V.-70	NIMENMUUTOS, ENT: VIITASAAREN YHTEISKOULU	
0907-58	VIMPELIN LUKIO	VIMPELI
V.-74	NIMENMUUTOS, ENT: VIMPELIN YHTEISKOULU	
0908-32	VIRKBY GYMNASIUM	LOHJAN MLK
V.-76	NIMENMUUTOS, ENT: VIRKBY SAMSKOLA	

YHD.-77 0082

0899

YHD.-74 0898

NUMERO	NIMI	KUNTA
0909-15	VIROLAHDEN LUKIO	VIROLAHTI
V.-75	NIMENMUUTOS, ENT: VIROLAHDEN YHTEISLYSEO	
V.-53	NIMENMUUTOS, ENT: HAMINAN-KOIVISTON YHTEISKOULU	

0910-53	VIRTAIN LUKIO	VIRRAAT
V.-71	NIMENMUUTOS, ENT: VIRTAIN YHTEISKOULU	

0911-37	VOIKKAAN LUKIO	KUUSANKOSKI
V.-75	NIMENMUUTOS, ENT: VOIKKAAN YHTEISKOULU	

0912-10	VOOKSENNISKAN LUKIO	IMATRA
V.-75	NIMENMUUTOS, ENT: VOOKSENNISKAN YHTEISKOULU	

0913-43	VÄÄKSYN LUKIO	ASIKKALA
V.-75	NIMENMUUTOS, ENT: VÄÄKSYN YHTEISKOULU	

0914-83	LÄNSI-PORIN LUKIO	PORI
V.-74	NIMENMUUTOS, ENT: VÄHÄRAUMAN YHTEISLYSEO	

0915-66	VUOSAAREN LUKIO	HELSINKI
V.-77	NIMENMUUTOS, ENT: VUOSAAREN YHTEISKOULU	

0916-40	KAITAAN LUKIO	ESPOO
V.-77	NIMENMUUTOS, ENT: VAPAANIEMEN YHTEISKOULU	

0917-23	VÖRÄ SAMGYMNASIUM	VÖYRI
V.-69	NIMENMUUTOS, ENT: VÖRÄ SAMSKOLA	

0918-06	VIHANNIN LUKIO	VIHANTI
V.-74	NIMENMUUTOS, ENT: VIHANNIN YHTEISKOULU	

0919-96	VESANNON LUKIO	VESANTO
V.-75	NIMENMUUTOS, ENT: VESANNON YHTEISLUKIO	
V.-71	NIMENMUUTOS, ENT: VESANNON YHTEISKOULU	

0945-86	YLISTARON LUKIO	YLISTARO
V.-75	NIMENMUUTOS, ENT: YLISTARON YHTEISLUKIO	
V.-71	NIMENMUUTOS, ENT: YLISTARON YHTEISKOULU	

0946-69	YLITORNION YHTEISKOULU	YLITORNIO
---------	------------------------	-----------

0947-43	YLIVIESKAN LUKIO	YLIVIESKA
V.-74	NIMENMUUTOS, ENT: YLIVIESKAN YHTEISKOULU	
V.-74	YHDISTETTY RAUDASKYLÄN KESKIK. JA LUKIO 0718	

0948-26	YLÖJÄRVEN LUKIO	YLÖJÄRVI
V.-76	NIMENMUUTOS, ENT: YLÖJÄRVEN YHTEISKOULU	

*0959-89	ÅBO SVENSKA FLICKLYCEUM	TURKU	YHD.-73 0775
----------	-------------------------	-------	--------------

NUMERO	NIMI	KUNTA	NUMERO	NIMI	KUNTA
*0960-11	ÅBO SVENSKA SAMLYCEUM	TURKU	YHD.-75 0775	1020-09 TAMPEREEN TEKNILL.OPPILAITOS	TAMPERE
*0961-36	ÅGSELRY SVENSKA SAMSKOLA	HELSINKI	YHD.-77 0005	1021-99 TEKNISKA LÄROVERKET I H:FORS	HELSINKI
0962-84	ÅLANDS LYCEUM	MAARIANHAM.		1022-72 TEKNISKA SKOLAN I H:FORS	HELSINKI
0973-32	ÅHTÄRIN LUKIO	ÅHTÄRI		1023-55 TURUN TEKNILLINEN OPPILAITOS	TURKU
V.-69	NIMENMUUTOS,ENT: ÅHTÄRIN YHTEISKOULU			1024-39 VAASAN TEKNILLINEN OPPILAITOS	VAASA
0974-15	ÄÄNEKOSKEN LUKIO	ÄÄNEKOSKI		1025-12 VALKEAKOSKEN TEKNILLINEN KOULU	VALKEAKOSKI
V.-73	NIMENMUUTOS,ENT: ÄÄNEKOSKEN YHTEISKOULU			1026-60 AHLSTRÖMIN TEKNILLINEN KOULU	VARKAUS
1001-44	FORSSAN TEKNILLINEN KOULU	FORSSA		1027-85 VASA TEKNISKA LÄRCANSTALT	VAASA
1002-27	H:GIN TEKNILLINEN OPPILAITOS	HELSINKI		1028-68 WÄRTSILÄN TEKNILL.OPPILAITOS	JOENSUU
1003-00	HÄMEENLINNAN TEKNILLINEN KOULU	HÄMEENLINNA		1029-42 ÅLANDS TEKNISKA SKOLA	MAARIANHAM.
1004-90	IMATRAN TEKNILLINEN KOULU	IMATRA		1030-80 HÄMEENLINNAN AMMATTIKOULU	HÄMEENLINNA
1005-73	JYVÄSKYLÄN TEKNILL.OPPILAITOS	JYVÄSKYLÄ		V.-72 NIMENMUUTOS,ENT: ETELÄ-HÄMEEN KESKUSAMM.KOULU	
1006-56	KAJAANIN TEKNILLINEN KOULU	KAJAANI		1031-63 ET-POHJANMAAN KESKUSAMM.KOULU	SEINÄJOKI
1007-30	KEMIN TEKNILLINEN KOULU	KEMI		1032-47 KAINUUN KESKUSAMMATTIKOULU	KAJAANI
1008-13	KOKKOLAN TEKNILL. OPPILAITOS	KOKKOLA		1033-20 KESKI-SUOMEN KESKUSAMM.KOULU	JYVÄSKYLÄ
1009-61	KOTKAN TEKNILLINEN OPPILAITOS	KOTKA		1034-03 LAPIN KESKUSAMMATTIKOULU	ROVANIEMI
1010-35	KUOPION TEKNILLINEN OPPILAITOS	KUOPIO		1035-93 POHJ-KARJALAN KESKUSAMM.KOULU	JOENSUU
1011-18	LÄHDEN TEKNILLINEN OPPILAITOS	LAHTI		1036-76 POHJ-POHJANMAAN KESKUSAMM.K.	GULU
1012-74	L:RANNAN TEKNILL.OPPILAITOS	L:RANTA		1037-59 ÖSTERBOTTENS CENTRALYRKESKOLA	VAASA
1013-81	MIKKELIN TEKN. OPPILAITOS	MIKKELI		1038-33 LEPPÄVAARAN AMMATTIKOULU	ESPOO
1014-64	OULUN TEKNILLINEN OPPILAITOS	OULU		V.-75 NIMENMUUTOS,ENT: ESPOON AMMATTIKOULU	
1015-48	PÖRIN TEKNILLINEN OPPILAITOS	PCRI		1039-16 H:GIN KAUP.HAAGAN AMMATTIKOULU	HELSINKI
1016-21	RAUMAN TEKNILLINEN KOULU	RAUMA		1040-54 H:GIN KAUP.KAMPIN AMMATTIKOULU	HELSINKI
1017-04	RIIHIMÄEN TEKNILL.OPPILAITOS	RIIHIMÄKI		V.-75 YHDISTETTY H:GIN KAUP.VAATTURIKOULU	1163
1018-94	ROVANIEMEN TEKNILLINEN KOULU	ROVANIEMI		1041-38 H:GIN KAUP.KÄPYLÄN AMM.KOULU	HELSINKI
1019-77	SEINÄJOEN TEKNILLINEN KOULU	SEINÄJOKI		V.-70 YHDISTETTY KIRJAPAINOKOULU	
				V.-70 YHDISTETTY HIENOMEKAANIKKOKOULU	
				V.-70 YHDISTETTY LEIPURIKOULU	

NUMERO	NIMI	KUNTA
1042-11	H:GIN KAUP.VALLILAN AMM.KOULU	HELSINKI
V.-66	NIMENMUUTOS,ENT: H:GIN KAUP.TEKN.AMMATTIKOULU	
V.-55	YHDISTETTY H:GIN VERHOILIJA-AMMATTIKOULU	
1043-69	HYVINKÄÄN AMMATTIKOULU	HYVINKÄÄ
1044-84	KARHULAN AMMATTIKOULU	KOTKA
1045-67	KEMIN AMMATTIKOULU	KEMI
1046-41	KOTKAN AMMATTIKOULU	KOTKA
1047-24	LAHDEN AMMATTIKOULU	LAHTI
V.-65	YHDISTETTY LAHDEN TEGLL.JA RAK.AMMATTIK.	
V.-65	YHDISTETTY LAHDEN KÄSITYÖ-JA TALOUSAMM.K.	
1048-07	NOKIAN AMMATTIKOULU	NOKIA
1049-97	NURMIJÄRVEN AMMATTIKOULU	NURMIJÄRVI
1050-28	OULUN AMMATTIKOULU	OULU
1051-01	PORIN TEKNINEN AMMATTIKOULU	PORI
1052-91	PORIN TELJÄN AMMATTIKOULU	PORI
V.-72	NIMENMUUTOS,ENT: PORIN OMPELU-JA TALOUSAMM.K.	
1053-74	TAMPEREEN AMMATTIKOULU	TAMPERE
1054-57	TIKKURILAN AMMATTIKOULU	VANTAA
1055-31	TURUN TEKNILL. AMMATTIKOULU	TURKU
1056-14	TURUN OMPELU-JA TALOUSAMM.K.	TURKU
V.-66	YHDISTETTY TURUN VAATTURIAMMATTIKOULU	
V.-60	YHDISTETTY KESTILÄN VAATETUSTEOLL. OPISTO	
V.-58	YHDISTETTY TURUN KÄHERTÄJÄAMMATTIKOULU	
1057-54	VAASAN AMMATTIKOULU	VAASA
1058-87	VARKAUDEN KAUP.AMMATTIKOULU	VARKAUS
1059-60	FORSSAN AMMATTIKOULU	FORSSA
V.-59	NIMENMUUTOS,ENT: LOUNAIH-HÄMEEN AMMATTIOPPIL.	
1060-67	HAAPAVEDEN AMMATTIKOULU	HAAPAVESI
1061-82	HAMINAN AMMATTIKOULU	HAMINA
1062-65	HEINOJAN SEUDUN AMMATTIKOULU	HEINGLA

NUMERO	NIMI	KUNTA
1063-49	ITÄ-SATAKUNNAN AMMATTIKOULU	HÄMEENKYRÖ
1064-22	JOENSUUN AMMATTIKOULU	JOENSUU
1065-05	JYVÄSKYLÄN AMMATTIKOULU	JYVÄSKYLÄ
1066-95	JÄMSÄNJOKILAAKSON AMMATTIKOULU	JÄMSÄNKOSKI
1067-78	JÄRVENPÄÄN AMMATTIKOULU	JÄRVENPÄÄ
1068-51	IMATRAN AMMATTIKOULU	IMATRA
V.-59	NIMENMUUTOS,ENT: KAAKKOIS-SUOMEN AMMATTIOPPIL.	
V.-54	NIMENMUUTOS,ENT: TAINIONKOSKEN AMMATTIOPPIL.	
1069-35	KANGASALAN AMMATTIKOULU	KANGASALA
1070-73	KAUHAJOEN AMMATTIKOULU	KAUHAJOKI
1071-56	KITEEN AMMATTIKOULU	KITEE
V.-65	NIMENMUUTOS,ENT: KITEEN AMMATILL. KOULUKESKUS	
1072-30	KOILLIS-POHJANMAAN AMMATTIK.	TAIVALCOSKI
1073-13	KOKKOLAN AMMATTIKOULU	KOKKOLA
1074-53	KOUVOLAN AMMATTIKOULU	KOUVOLA
1075-86	KURIKAN AMMATTIKOULU	KURIKKA
1076-69	LAPPEENRANNAN AMMATTIKOULU	LÄRANTA
1077-43	LAPPAJÄRVEN AMMATTIKOULU	LAPPAJÄRVI
1078-26	LAPUAN SEUDUN AMMATTIKOULU	LAPUA
1079-09	LIEKSAN AMMATTIKOULU	LIEKSA
1080-48	LOHJAN AMMATTIKOULU	LOHJA
1081-21	LOIMAAN AMMATTIKOULU	LOIMAA
1082-04	LÄNSI-POHJAN AMMATTIKOULU	TORNIO
1083-94	MÄNTÄN AMMATTIKOULU	MÄNTTÄ
1084-77	NIVALAN AMMATTIKOULU	NIVALA
1085-50	ORIVEDEN SEUDUN AMMATTIKOULU	ORIVESI

NUMERO	NIMI	KUNTA
1086-34	PEIPOHJAN AMMATTIKOULU	KOKEMÄKI
1087-17	PIEKSAMÄEN AMMATTIKOULU	PIEKSAMÄKI
V.-66	NIMENMUUTOS, ENT: KESKI-SAVON AMMATTIOPPILAITOS	
1088-40	PIRKANMAAN AMMATTIKOULU	TAMPERE
V.-61	NIMENMUUTOS, ENT: TAMPEREEN SEUDUN AMMATTIKOULU	
1089-80	POHJOIS-LAPIN AMMATTIKOULU	SODANKYLÄ
1090-12	POHJ-SATAKUNNAN AMMATTIKOULU	KANKAANPÄÄ
1091-52	POHJ-SAVON AMMATTIOPPILAITOS	KUOPIO
1092-85	PORVOON SEUDUN AMMATTIKOULU	ASKOLA
1093-68	RAAHEN AMMATTIKOULU	RAAHE
1094-42	RAISION AMMATTIKOULU	RAISIO
1095-25	RAUMAN AMMATTIKOULU	RAUMA
1096-08	RIIHIMÄEN SEUDUN AMMATTIKOULU	RIIHIMÄKI
1097-98	ROVANIEMEN AMMATTIKOULU	ROVANIEMI
V.-74	YHDISTÄYTY ROVANIEMEN AMMATTIOPPILASKOULU 1181	
1098-71	SALON AMMATTIKOULU	SALO
1099-54	SAVONLINNAN AMMATTIKOULU	SAVONLINNA
1100-28	SEINÄJOEN AMMATTIKOULU	SEINÄJOKI
1101-01	SUONENJÖEN AMMATTIKOULU	SUCNENJOKI
1102-91	MIKKELIN AMMATTIKOULU	MIKKELI
V.-73	NIMENMUUTOS, ENT: SUUR-SAVON AMMATTIKOULU	
1103-74	VAKKA-SUOMEN AMMATTIKOULU	UUSIKAUP.
1104-57	VALKEAKOSKEN AMMATTIKOULU	VALKEAKESKI
1105-31	VAMMALAN AMMATTIKOULU	VAMMALA
V.-59	NIMENMUUTOS, ENT: ETELÄ-SATAKUNNAN AMMATTIKOULU	
1106-14	VÄSTRA NYLANDS YRKESKOLA	KARJAA
1107-62	YLÄ-SAVON AMMATTIKOULU	IISALMI
1108-87	YRKESKOLAN I JAKÖBSTAD	PIETARSAARI

NUMERO	NIMI	KUNTA
1109-60	ÄBOLANDS YRKESKOLA	PARAINEN
1110-75	ÄLANDS YRKESKOLA	MAARIANHAM.
1111-82	ÄHTÄRIN SEUDUN AMMATTIKOULU	ÄHTÄRI
1112-65	ÄÄNEKOSKEN AMMATTIKOULU	ÄÄNEKOSKI
1113-49	ÖSTRA NYLANDS YRKESKOLA	PORVOON MLK
1114-22	ENSO-GUTZEIT OY:N AMMATTIKOULU	IMATRA
1115-05	HANKKIJAN AMMATTIKOULU	TUUSULA
1116-95	HUHTAMÄEN ELINTARV. TEOLL. AK.	TURKU
1117-78	KARHULAN TEHT. KONEPAJAKOULU	KOTKA
1118-51	SUOMEN TRIKOO AMM. KURSSIKOULU	TAMPERE
1119-35	KONE OY:N AMMATTIKOULU	HYVINKÄÄ
1120-73	KYMIN OY:N AMMATTIKOULU	KUUSANKOSKI
1121-56	KYMIN OY:N METALLITEOLL. AK.	KARKKILA
1122-30	LOKOMON KONEPAJAKOULU	TAMPERE
1123-13	LÖNNSTRÖM-YHTIÖITT. KONEPAJAK.	RAUMA
1124-61	ANJALANKOSKEN AMMATTIKOULU	ANJALANKESKI
V.-75	NIMENMUUTOS, ENT: MYLLYKOSKEN AMMATTIKOULU	
V.-63	NIMENMUUTOS, ENT: KESKI-KYMEN VALM. AMMATTIKOULU	
1125-86	CRIONIN LABORANTTIKOULU	HELSINKI
1126-69	CULUN TEOLLISUUDEN AMMATTIK.	CULU
1127-43	OUTOKUMMUN KAIVOKSEN AMM. KOULU	CUTCKUMPU
1128-26	ROSENLEWIN AMMATTIKOULU	PORI
V.-72	NIMENMUUTOS, ENT: PORIN KONEPAJAN AMMATTIKOULU	
1129-09	FINLAYSON OY:N AMMATTIKOULU	PORI
V.-74	NIMENMUUTOS, ENT: PORIN PUUVILLA OY:N AMMATTIK.	
1130-48	RAUMA-REPLAN AMMATTIKOULU	RAUMA
1131-21	RAUTARUUKKI OY:N OTANMÄEN AK.	VUOLIJOKI

NUMERO	NIMI	KUNTA	
1132-04	RAUTARUUKIN KONEPAJAKOULU	RAAHE	
1133-94	SAKON KONEPAJAKOULU	RIIHIMÄKI	
1134-77	SANOMA OY:N AMMATTIKOULU	HELSINKI	
1135-50	SERLACHIUS OY:N AMMATTIKOULU	MÄNTTÄ	
1136-34	STRÖMBERG OY KONEPAJAKOULU	HELSINKI	
1137-17	STRÖMBERG VAASA KONEPAJAKOULU	VAASA	
1138-57	SUOMEN AUTOTEOLLISUUS OY:N AK.	HELSINKI	
1139-80	TAMPELLAN AMMATTIKOULU	TAMPERE	
1140-12	TURUN SANOMAIN AMMATTIOPIIL.	TURKU	
1141-60	SOK:N TEOLL. AMMATTIOPIILAITOS	JYVÄSKYLÄN MK	
V.-76	NIMENMUUTOS, ENT: VAAJAKOSKEN AMMATTIKOULU		
1142-85	VALMET JYVÄSKYLÄN AMMATTIKOULU	JYVÄSKYLÄ	
V.-54	NIMENMUUTOS, ENT: JYSKÄVUOREN TEHT. AMMATTIKOULU		
V.-48	YHDISTETTY KOLJON VALIMOKURSSIKOULU		
1143-68	VALMET H:GIN TELAKAN AMM.OPIIL	HELSINKI	
1144-42	LENTOKONETEHTAAN AMMATTIKOULU	TAMPERE	
*1145-25	VEITSILUODON TEHTAIDEN AK.	KEMI	LAKKAUT.76
1146-08	OVAKO OY:N AMMATTIKOULU	IMATRA	
V.-71	NIMENMUUTOS, ENT: VUCKSENNISKA OY:N AMMATTIKOULU		
1147-98	WÄRTSILÄ JÄRVENPÄÄN AMM.KOULU	JÄRVENPÄÄ	
V.-74	NIMENMUUTOS, ENT: WÄRTSILÄ H:GIN TEHT.KONEPAJAK.		
V.-38	NIMENMUUTOS, ENT: KONE JA SILTA OY:N KONEPAJAK.		
*1148-71	WÄRTSILÄ JAKOBSTADS VERKST.SK.	PIETARSAARI	LAKKAUT.77
V.-37	NIMENMUUTOS, ENT: JAKOBSTADS MEK.VERKSTADS SKOLA		
1149-54	WÄRTSILÄ TURUN TELAKAN AK.	TURKU	
1150-92	WÄRTSILÄ VAASAN KONEPAJAKOULU	VAASA	
1151-75	YHT.PAPERITEHTAAT LOTILAN AK.	VALKEAKOSKI	
1152-58	YHT.PAPERITEHTAAT MATARAN AK.	JÄMSÄNKOSKI	

NUMERO	NIMI	KUNTA	
1153-32	AGA HITSASUOPISTO	ESPOO	
1154-15	RAK. TEOLL. AMMATTIKURSSIKOULU	HELSINKI	
1155-55	LOHJAN TALOUSALUEEN KONEPAJAK.	LOHJAN MLK	
V.-75	NIMENMUUTOS, ENT: LOHJAN KALKKITEHDAS, KONEPAJAK.		
1156-88	WÄRTSILÄ H:GIN TELAKAN AK.	HELSINKI	
V.-66	NIMENMUUTOS, ENT: HIETALAHDEN TELAKAN AMM.KOULU		
1157-61	JOUTSENO-PULP OY:N AMMATTIK.	JOUTSENO	
1158-45	VR HYVINKÄÄN KONEPAJAKOULU	HYVINKÄÄ	
1159-28	VR KUOPION KONEPAJAKOULU	KUOPIO	
1160-66	VR PASILAN KONEPAJAKOULU	HELSINKI	
*1161-40	HARJULAN OMP.-JA VAATTURIKOULU	LAHTI	LAKKAUT.72
1162-23	H:GIN KAUP.LABORATORIOKOULU	HELSINKI	
*1163-06	H:GIN KAUP.VAATTURIKOULU	HELSINKI	YHD.-75 1040
1164-96	H:GIN MAALARIAMMATTIKOULU	HELSINKI	
1165-79	KELLOSEPPÄKOULU	ESPOO	
1166-52	KOTKAN VAATETUSALAN AMMATTIK.	KOTKA	
1167-36	LAHDEN KULTASEPPÄKOULU	LAHTI	
1168-19	TURUN MAALARIAMMATTIKOULU	TURKU	
V.-60	NIMENMUUTOS, ENT: TURUN AMMATTIOPISTO		
1169-42	INVALIIDISÄÄTIÖN AMMATTIKOULU	HELSINKI	
1170-31	KIIPULAN SÄHKÖALAN AMMATTIK.	JANAKKALA	
V.-59	NIMENMUUTOS, ENT: PUHELIN-JA RADIOALAN AMM.KOULU		
1171-14	JÄRVENPÄÄN INVAL.AMMATTIOPIIL.	JÄRVENPÄÄ	
1172-54	KUULOVAMMAISTEN AMMATTIKOULU	TURKU	
1173-87	LIPERIN AMMATTIKOULU	LIPERI	
V.-54	NIMENMUUTOS, ENT: SOT.INV.VELJESLIITON AMM.OPIIL		
1174-60	MERIKOSKEN AMMATTIKOULU	OULU	
V.-58	NIMENMUUTOS, ENT: TUB.LIITON OULUN AMMATTIOPIIL.		

NUMERO	NIMI	KUNTA	
1175-44	NÄKÖVAMMAISTEN AMMATTIKOULU	ESPOO	
1176-27	SULKAVAN INVAL.AMMATTIOPPIL.	SULKAVA	
1177-00	WESTENDIN INVAL.AMMATTIOPPIL.	ESPOO	
1178-90	VALTION HAMMASTEKNIKKOKOULU	HELSINKI	
1179-73	H:GIN KAUP.KALNEUDENHGIT.AK.	HELSINKI	
V.-72	NIMENMUUTOS,ENT: H:GIN KAUP.KÄHERTÄJÄKOULU		
1180-05	RIIHIMÄEN AMMATTIOPPILASKOULU	RIIHIMÄKI	
*1181-95	ROVANIEMEN AMMATTIOPPILASKOULU	ROVANIEMI	YHD.-74 1097
V.-60	NIMENMUUTOS,ENT: ROVANIEMEN YL. AMMATTIKOULU		
1182-78	AMMATTIENEDISTÄMISLAITOS	HELSINKI	
1183-51	H:GIN LEIKKUUPISTO	HELSINKI	
1184-35	INSTRUMENTARIUM OY:N AMM.OPPIL	HELSINKI	
V.-69	YHOISTETTY METALLITEOS OY:N AMMATTIKOULU		
1185-18	LIHATEOLLISUUSOPISTO	HÄMEENLINNA	
V.-60	NIMENMUUTOS,ENT: SUOMEN LIHANJALOSTUSKOULU		
1186-41	OPTIKKO-OPISTO	HELSINKI	
1187-81	FAKTORIKOULU	HELSINKI	
*1188-64	VALTION AMMATTIKOULUKCTI	ESPOO	LAKKAUT.72
1189-48	RAAHEN TIETOKONEALAN OPPIL.	RAAHE	
1190-86	JUANKOSKEN AMMATTIKOULU	JUANKOSKI	
1191-69	LME-AMMATTIKOULU	KIRKKONUMMI	
1192-43	WIHURIN AMMATTIOPPILAITOS	HELSINKI	
1193-26	MATINKYLÄN AMMATTIKOULU	ESPOO	
1194-09	KUUSAMON AMMATTIKOULU	KULSAMO	
1195-99	RAKENNUSTEKNIIKAN OPISTO	HELSINKI	
1196-72	H:LINNAN OPETTAJAOPISTON AK.	HÄMEENLINNA	
1197-55	MELLERSTA NYLANDS YRKESKOLA	ESPOO	

NUMERO	NIMI	KUNTA	
1198-39	PÄIJÄT-HÄMEEN AMMATTIKOULU	LAHTI	
1199-12	VR TURUN KONEPAJAKOULU	TURKU	
1200-92	KAUKAS OY:N AMMATTIKOULU	L:RANTA	
1201-75	POHJ.-SUGMEN TEOLLISUUSOPISTO	OULU	
1202-58	NOKIA OY:N ELEKTRONIKKAKOULU	HELSINKI	
1203-32	KORPIVAARAN AMMATTIOPPILAITOS	HELSINKI	
1210-66	ALAJÄRVEN KAUPPAOPPILAITOS	ALAJÄRVI	
1211-40	HANDELSÄROVERKET I EKENÄS	TAMMISAARI	
1212-23	EIRAN KAUPPAOPPILAITOS	HELSINKI	
V.-66	NIMENMUUTOS,ENT: SUOMEN LIIKEM.YHD. KAUPPAOPPIL		
1213-06	ESPOON KAUPPAOPPILAITOS	ESPOO	
1214-96	ET-SATAKUNNAN KAUPPAOPPILAITOS	HUITTINEN	
1215-79	HAAPAJÄRVEN KAUPPAOPPILAITOS	HAAPAJÄRVI	
1216-52	HAMINAN KAUPPAOPPILAITOS	HAMINA	
1217-36	HEINOLAN SEUD.KAUPPAOPPILAITOS	HEINOLA	
1218-19	H:GIN KAUPPAKOULU JA -OPISTO	HELSINKI	
1219-59	H:GIN KAUPPIAITT.KAUPPAOPPIL.	HELSINKI	
1220-31	HYVINKÄÄN KAUPPAOPPILAITOS	HYVINKÄÄ	
1221-14	H:LINNAN KAUPPAOPPILAITOS	HÄMEENLINNA	
1222-62	IISALMEN KAUPPAOPPILAITOS	IISALMI	
1223-87	IKAALISTEN KAUPPAOPPILAITOS	IKAALIST.MK	
1224-60	IMATRAN KAUPPAKOULU	IMATRA	
1225-44	JOENSUUN KAUPPAOPPILAITOS	JOENSUU	
1226-27	JYVÄSKYLÄN KAUPPAOPPILAITOS	JYVÄSKYLÄ	
1227-00	JÄMSÄNJOKILAAKSON KAUPPAOPPIL.	JÄMSÄNKOSKI	
1228-90	KAJAANIN KAUPPAOPPILAITOS	KAJAANI	

NUMERO	NIMI	KUNTA
1229-73	KEMIJÄRVEN KAUPPAOPPILAITOS	KEMIJÄRVI
1230-05	KEMIN KAUPPAOPPILAITOS	KEMI
1231-95	KOKKOLAN KAUPPAOPPILAITOS	KOKKOLA
1232-78	KOTKAN KAUPPAOPPILAITOS	KOTKA
1233-51	KOUVOLAN LIIKETAL.INSTITUUTTI	KOUVOLA
V.-75	NIMENMUUTOS,ENT: KOUVOLAN KAUPPAOPPILAITOS	
1234-35	KUOPION KAUPPAOPPILAITOS	KUOPIO
1235-18	KUUSAMON KAUPPAOPPILAITOS	KUUSAMO
1236-58	KUUSANKOSKEN KAUPPAKOULU	KUUSANKOSKI
1237-81	LAHDEN KAUPPAOPPILAITOS	LAHTI
1238-64	LAPIN KAUPPAOPPILAITOS	SODANKYLÄ
1239-48	LAPPEENRANNAN KAUPPAOPPILAITOS	LÄNTÄ
1240-86	LAPUAN KAUPPAOPPILAITOS	LAPUA
1241-69	LIEKSAN KAUPPAOPPILAITOS	LIEKSA
1242-43	LOHJAN KAUPPAOPPILAITOS	LOHJA
1243-26	LOITMAAN KAUPPAOPPILAITOS	LOITMAA
1244-09	LOUNAIS-HÄMEEN KAUPPAOPPILAIT.	LÖNKA
1245-99	MALMIN KAUPPAOPISTO	HELSINKI
1246-72	MIKKELIN KAUPPAOPPILAITOS	MIKKELI
1247-55	MÄNTÄN KAUPPAOPPILAITOS	MÄNTTÄ
1248-39	OULAISTEN KAUPPAOPPILAITOS	OULAINEN
1249-12	OULUN KAUPPAOPPILAITOS	OULU
1250-59	PIEKSÄMÄEN KAUPPAOPPILAITOS	PIEKSÄMÄKI
1251-33	PIETARSAAREN KAUPPAOPPILAITOS	PIETARSAARI
1252-16	POHJ-SATAKUNNAN KAUPPAOPPIL.	KANKAANPÄÄ

NUMERO	NIMI	KUNTA
1253-56	PORIN KAUPPAOPPILAITOS	PORI
1254-89	PORVOON KAUPPAOPPILAITOS	PORVOO
1255-62	RAAHEN PORVARI- JA KAUPPAKOULU	RAAHE
1256-46	RAISION KAUPPAOPPILAITOS	RAISIO
1257-29	RAUMAN KAUPPAOPPILAITOS	RAUMA
1258-02	RIIHIMÄEN KAUPPAOPPILAITOS	RIIHIMÄKI
1259-92	ROVANIEMEN KAUPPAOPPILAITOS	ROVANIEMI
1260-24	SALON KAUPPAOPPILAITOS	SALO
1261-07	SÄLÄNNÄN LIIKETAL.INSTITUUTTI	SÄLÄNNÄ
V.-75	NIMENMUUTOS,ENT: SAVONLINNAN KAUPPAOPPILAITOS	
1262-97	SEINÄJOEN KAUPPAOPPILAITOS	SEINÄJOKI
1263-70	SUOMEN LIIKEM.KAUPPAOPISTO	HELSINKI
1264-53	SUUPOHJAN KAUPPAOPPILAITOS	KAUHAJOKI
1265-37	SV.HANDELSINST.-KÖPMANNALÄRÖV.	HELSINKI
V.-72	YHDISTETTY SVENSKA KÖPMANNALÄROVERKET	1266
*1266-10	SVENSKA KÖPMANNALÄROVERKET	HELSINKI YHD.-72 1265
1267-43	TAMPEREEN KAUPPAOPPILAITOS	TAMPERE
1268-83	TORNIONLAAKSON KAUPPAOPPILAIT.	TORNIO
1269-66	TURUN KAUPPAOPISTO	TURKU
1270-55	TURUN KAUPUNGIN KAUPPAKOULU	TURKU
*1271-88	TURUN LIIKEAPULAISKOULU	TURKU LAKKAUT.75
1272-61	VAASAN KAUPPAOPPILAITOS	VAASA
1273-45	VAKKA-SUOMEN KAUPPAOPPILAITOS	UUSIKAUP.
1274-28	VALKEAKOSKEN SEUD.KAUPPAOPPIL.	VALKEAKOSKI
1275-01	VARKAUDEN KAUPPAOPPILAITOS	VARKAUS
1276-91	VIRTAIN SEUD.KAUPPAOPPILAITOS	VIRRAT

NUMERO	NIMI	KUNTA
1277-74	YLÄ-KARJALAN KAUPPAKOULU	NURMES
1278-57	ÄÄNEKOSKEN KAUPPAOPPILAITOS	ÄÄNEKESKI
1279-31	ÅLANDS HANDELSLÄROVERK	MAARIANHAM.
1280-79	KIIPULAN KAUPPAKOULU	JANAKKALA
V.-59	NIMENMUUTOS, ENT: KULTATÄHKÄN KENTTORITYÖKOULU	
1281-52	KOLMIRANNAN INVAL.AMM.OPPIL.	ESPOO
1282-36	MERIKOSKEN KAUPPAOPPILAITOS	GULU
1283-19	ESPOONLAHDEN KAUPPAOPPILAITOS	ESPOO
1292-00	POHJANMAAN YRITTÄJÄOPISTO	KAUHAVA
1293-90	EKENÄS SJUKVÄRDSSKOLA	TAMMISAARI
1294-73	H:GIN DIAKONIAOPISTO	HELSINKI
1295-56	H:GIN KAUP.SAIR.HOITO-OPPIL.	HELSINKI
V.-69	YHDISTETTY H:GIN KAUP.APUHOITAJAKOULU	
V.-69	YHDISTETTY NIKKILÄN MIELISAIRAANHOITOK.	
1296-30	H:GIN 4-SAIR.HOITO-OPPILAITOS	HELSINKI
V.-71	YHDISTETTY SUOM.ROHDOSYHT.JALKOJENHOIT.K. 1343	
1297-13	H:GIN SAIRAANHOITO-OPISTO	HELSINKI
V.-57	NIMENMUUTOS, ENT: VALTION TERVEYDENHUOLTO-OPISTO	
1298-38	H:FORS SV. SJUKVÄRDSINSTITUT	HELSINKI
1299-86	H:LINNAN SAIR.HOITO-OPPILAITOS	HÄMEENLINNA
1300-59	KAINUUN SAIR.HOITO-OPPILAITOS	KAJAANI
1301-33	KESKI-SUOMEN SAIR.HOITO-OPPIL.	JYVÄSKYLÄ
1302-16	KOTKAN SAIR.HOITO-OPPILAITOS	KTKA
V.-68	NIMENMUUTOS, ENT: KYMENLAAKSON SAIR.HOITO-OPPIL.	
1303-64	KUOPION SAIR.HOITO-OPPILAITOS	KUOPIO
V.-73	YHDISTETTY KUOPION KESK.SAIR.LASTENHOIT.K 1330	
1304-89	KÄTILÖOPISTO	HELSINKI
1305-62	LAHDEN DIAKONIAOPISTO	LAHTI
V.-45	NIMENMUUTOS, ENT: VIIPURIN DIAKONISSALAITOS	

NUMERO	NIMI	KUNTA	
1306-46	LAHDEN SAIRAANHOITO-OPPILAITOS	LAHTI	
1307-29	LAPIN SAIR.HOITO-OPPILAITOS	ROVANIEMI	
1308-02	LAPPEENRANNAN SAIR.HOITO-OPPIL	L:RANTA	
V.-69	NIMENMUUTOS, ENT: ETELÄ-SAIMAAN SAIR.HOIT.OPPIL.		
1309-92	MIKKELIN SAIRAANHOITOKOULU	MIKKELI	
1310-24	OULUN DIAKONIAOPISTO	GULU	
1311-07	OULUN SAIR.HOITO-OPPILAITOS	GULU	
1312-97	PIRKANMAAN SAIR.HOITO-OPPIL.	TAMPERE	
1313-70	POHJ-KARJALAN SAIR.HOITO-OPPIL	JOENSUU	
1314-53	PORIN DIAKONIAOPISTO	PORI	
1315-37	PORIN SAIR.HOITO-OPPILAITOS	PORI	
1316-10	SALON SAIRAANHOITO-OPPILAITOS	SALO	
1317-50	SAVONLINNAN SAIR.HOITO-OPPIL.	SAVONLINNA	
1318-83	SEINÄJOEN SAIR.HOITO-OPPILAIT.	SEINÄJOKI	
V.-55	NIMENMUUTOS, ENT: VAASAN SAIRAANHOITAJAKOULU		
1319-66	SISÄLÄHETYSSEUR.DIAKONIAOPISTO	PIEKSÄMÄKI	
1320-63	TAMPEREEN SAIRAANHOITO-OPISTO	TAMPERE	
*1321-88	TURUN APUHOITAJAKURSSI	TURKU	YHD.-70 1325
*1322-61	TURUN HAMMASHOITAJAKURSSI	TURKU	YHD.-70 1325
*1323-45	TURUN LABORATORIOHOITAJAOPISTO	TURKU	YHD.-70 1325
*1324-28	TURUN RÖNTGENHOITAJAOPISTO	TURKU	YHD.-70 1325
1325-01	TURUN SAIRAANHOITO-OPPILAITOS	TURKU	
V.-70	YHDISTETTY TURUN RÖNTGENHOITAJAOPISTO		1324
V.-70	YHDISTETTY TURUN LABORATORIOHOITAJAOPISTO		1323
V.-70	YHDISTETTY TURUN HAMMASHOITAJAKURSSI		1322
V.-70	YHDISTETTY TURUN APUHOITAJAKURSSI		1321
1326-91	VASA SJUKVÄRDSLÄROANSTALT	VAASA	
1327-74	BARNVÄRDSKOLAN FOLKHÄLSAN	HELSINKI	

NUMERO	NIMI	KUNTA	NUMERO	NIMI	KUNTA
*1328-57	HÄGİN LASTENLINN.LASTENHOIT.K.	HELSINKI	1360-98	BRAHELINNAN EMÄNTÄKOULU	RISTIINA
V.-67	NIMENMUUTOS,ENT: MANNERHEIMLIITON LASTENHOIT.K.				
1329-31	KASVATTAJAOPISTO	PIEKSAMÄKI	1361-71	ELIAS LÖNNROTIN EMÄNTÄKOULU	SAMMATTI
*1330-79	KUOPION KFSK.SAIR.LASTENHOIT.K	KUOPIO	1362-54	HAAPAVEDEN EMÄNTÄKOULU	HAAPAVESI
		YHD.-73 1303	1363-38	INARIN EMÄNTÄKOULU	INARI
1331-52	TÖLÖ BARNAVÄRDSSKOLA	HELSINKI	1364-11	KARKUN EMÄNTÄKOULU	VAMMALA
1332-36	ÄBÖLANDS BARNAVÄRDSSKOLA	TURKU	1365-44	KEMIJÄRVEN EMÄNTÄKOULU	KEMIJÄRVI
*1333-19	ANTINKARTANON VAJAAMIEL.KOULU	ULVILA	1366-84	KESKI-POHJANMAAN EMÄNTÄKOULU	VETELI
V.-67	NIMENMUUTOS,ENT: HOIVAKODIN VAJAAMIELISHOIT.K.				
*1334-59	KOLPENEFN VAJAAMIEL.HOIT.KOULU	ROVANIEMI	1367-67	KITTILÄN EMÄNTÄKOULU	KITTILÄ
		LAKKAUT.74	1368-41	KORSHOLMS HUSMODERSSSKOLA	VAASA
*1335-82	KUUSAAN VAJAAMIELISHOIT.KOULU	KULSANKOSKI	1369-24	LAPUAN EMÄNTÄKOULU	LAPUA
		LAKKAUT.74	1370-62	LEPAAN EMÄNTÄKOULU	HATTULA
*1336-65	RINNEKOTI-SÄÄT.VAJAAMIEL.KOULU	ESPOO	1371-46	LIMINGIN EMÄNTÄKOULU	LIMINKA
		LAKKAUT.75	1372-29	POHJOIS-KARJALAN EMÄNTÄKOULL	LIEKSA
1337-49	SUOJARINTEEN VAJAAMIEL.KOULU	SUOLAHTI	1373-02	RUNNIN EMÄNTÄKOULU	IISALMI
*1338-22	VAALIJALAN VAJAAMIELISHOIT.KOULU	PIEKSAM.MK	V.-76	YHDISTETTY PELTOSALMEN KOTITALOUSKOULU	1383
		LAKKAUT.74	1374-92	SOTKAMON EMÄNTÄKOULU	SOTKAMO
*1339-05	YLISEN VAJAAMIELISHOIT.KOULU	YLÖJÄRVI	1375-75	SUOMUSSALMEN EMÄNTÄKOULU	SUOMUSSALMI
		LAKKAUT.71	1376-58	SUONENJÖEN EMÄNTÄKOULU	SUONENJOKI
*1340-44	KÄRKULLA CENTRALANSTALT	PARAINEN	1377-32	SÄÄMINGIN EMÄNTÄKOULU	SAVONLINNA
		LAKKAUT.74	1378-15	TAPIOLAN EMÄNTÄKOULU	JOUTSENO
1341-27	SUOMEN KOSMETOLOG.YHD.OPISTO	HELSINKI	1379-30	VARSINAIS-SUOMEN EMÄNTÄKOULU	NAANTALI
1342-00	HOPEANIEHEN KUNTOHOITAJAKOULU	VIHTI	*1380-37	JOKIOISTEN KOTITALOUSKOULU	JOKIOINEN LAKKAUT.75
*1343-90	SUOM.ROHDOSSYHT.JALKOJENHOIT.K.	HELSINKI	1381-10	LOIMAAN TALOUSKOULU	LOIMAA
		YHD.-71 1296	1382-43	MUURUVEDEN KOTITALOUSKOULU	JUANKOSKI
1344-73	YKSIT.HIEROMAOPISTO K.JUNTUNEN	LAHTI	*1383-83	PELTOSALMEN KOTITALOUSKOULU	IISALMI YHD.-76 1373
1345-56	KESKI-POHJANM.SAIR.HOITO-OPPIL	KOKKOLA	*1384-66	SEPPÄLÄN KOTITALOUSKOULU	KAJAANIN MK LAKKAUT.76
1346-47	KYMENLAAKSON KOTITALOUSOPPIL.	VEHKALAHTI			
1347-20	KAUHAJOEN KOTITALOUSOPISTO	KAUHAJOKI			
1348-03	ORIMATTILAN KOTITALOUSOPISTO	ORIMATTILA			
1349-93	ROVANIEMEN KOTITALOUSOPISTO	ROVANIEMI.MK			
1350-76	AHLMANIN EMÄNTÄKOULL	TAMPERE			
1351-59	AITON EMÄNTÄKOULU	LUOPIOINEN			

NUMERO	NIMI	KUNTA	
1385-40	SIIKASALMEN KOTITALOUSKOULU	LIPERI	
*1386-23	VILPPULAN KOTITALOUSKOULU	VILPPULA	LAKKAUT.71
1387-06	VRETHALLA HUSMODERSSKOLA	KEMIÖ	
1388-96	ÅLANDS HUSMODERSSKOLA	SALTVIK	
1389-79	HELSINGIN TALOUSKOULU	HELSINKI	
V.-45	NIMENMUUTOS, ENT: H:GIN MARTTAKOULU		
1390-01	JOENSUUN TALOUSKOULU	JOENSUU	
1391-91	JYVÄSKYLÄN TALOUSKOULU	JYVÄSKYLÄ	
1392-74	KOKKOLAN TALOUSKOULU	KOKKOLA	
1393-57	KOTKAN TALOUSKOULU	KOTKA	
1394-31	KUOPION TALOUSKOULU	KUOPIO	
1395-14	LAHDEN TALOUSKOULU	LAHTI	
V.-62	NIMENMUUTOS, ENT: IT-HÄMEEN MARTTALIITON TALOUSK		
1396-39	LAPPEENRANNAN TALOUSKOULU	L:RANTA	
V.-49	NIMENMUUTOS, ENT: PORIN TALOUSKOULU		
V.-44	NIMENMUUTOS, ENT: KARJALAN MARTTALIITON TALOUSK.		
1397-87	MIKKELIN TALOUSKOULU	MIKKELI	
1398-60	OULAISTEN TALOUSKOULU	OULAINEN	
1399-44	OULUN TALOUSKOULU	OULU	
1400-17	PORIN TALOUSKOULU	PORI	
1401-65	RIIHIMÄEN TALOUSKOULU	RIIHIMÄKI	
1402-80	SEINÄJOEN TALOUSKOULU	SEINÄJOKI	
1403-63	TAMPEREEN TALOUSKOULU	TAMPERE	
1404-47	TURUN MARTTAYHOIST. TALOUSKOULU	TURKU	
1405-20	VAASAN TALOUSKOULU	VAASA	
1406-03	VARKAUDEN TALOUSKOULU	VARKAUS	
1407-93	VÄSTANKVARNAS HUSHÄLLSSKOLA	ÅKCC	

NUMERO	NIMI	KUNTA	
V.-62	NIMENMUUTOS, ENT: GRÖNVALLA HUSMODERSSKOLA		
1408-76	TAMPEREEN KODINHOITAJAOPISTO	TAMPERE	
*1409-59	VIHERLAAKSON KODINHOITAJAOP.	ESPOO	LAKKAUT.72
1410-98	VÄESTÖLIITON KOTISISAROPISTO	HELSINKI	
1411-71	FOLKHÄLSANS HEMVÄRDSSK.HINDHÄR	PORVOON MLK	
1412-54	H:GIN HOTELLI-JA RAV. KOULU	HELSINKI	
V.-57	NIMENMUUTOS, ENT: SUOMEN HOTELLI-JA RAVINTOLAK.		
1413-38	HOTELLI- JA RAVINTOLAOPISTO	HELSINKI	
1414-11	NIKKARILAN KUUROJEN TALOUSK.	PIEKSAMÄKI	
1415-51	ROVANIEMEN HOT.-JA RAVINTOLAK.	ROVANIEMI	
1416-84	KAJAANIN TALOUSKOULU	KAJAANI	
1417-67	POHJ-HÄMEEN EMÄNTÄKOULU	RUOVESI	
1418-41	KUOPION HOTELLI-JA RAVINTOLAK.	KUOPIO	
1419-24	ÅLANDS HOTELL-OCH RESTAURANGSK	MAARIANHAM.	
1420-62	J:SKYLÄN HOTELLI-JA RAV.KOULU	JYVÄSKYLÄ	
1421-46	KOUVOLAN TALOUSKOULU	KOUVOLA	
*1422-29	PORVOON MATKAILUOPISTO	PORVOO	YHD.-75 0656
1423-02	VAASAN HOTELLI- JA RAV. KOULU	VAASA	
1424-92	HANKKIJAITYMÄN LIIKEOPISTO	HELSINKI	
*1425-75	KEMIKALIKAUPPAKOULU	HELSINKI	LAKKAUT.74
1426-58	MARKKINDINTI-INSTITUUTTI	HELSINKI	
V.-69	NIMENMUUTOS, ENT: MYYNTI- JA MAINOSKOULU		
1427-32	STOCKMANNIN VÄHITTÄISMYYJÄK.	HELSINKI	
1428-15	SUOMEN OSUUSKAUPPAOPISTO	HELSINKI	
1429-48	K-INSTITUUTTI	ESPOO	
V.-74	NIMENMUUTOS, ENT: VÄHITTÄISKAUPPIASOPISTO		
1430-37	ATK-INSTITUUTTI	ESPOO	

NUMERO	NIMI	KUNTA	
*1431-10	H:GIN KAUPUNGIN TOIMISTOKOULU	HELSINKI	LAKKAUT.74
1432-50	VIFENTIKOULUTUSSÄÄTIÖ	HELSINKI	
1433-83	KUNNALLISOPISTO	TUUSULA	
1434-66	E-INSTITUUTTI	HELSINKI	
1435-40	HÄMEENKYLÄN KAUPPIASOPISTO	VANTAA	
1436-23	LAHDEN HOTELLI- JA RAV. KOULU	LAHTI	
1449-44	POHJ-KARJALAN KARJANHOITOKOULU	KITEE	
1450-81	AHLMANIN MAATALOUSOPPILAITOS	TAMPERE	
*1451-64	BERGMANIN MAATALOUSOPPILAITOS	ASKELA	LAKKAUT.72
1452-48	ET-KARJALAN KARJATALOUSKOULU	L:RANTA	
1453-21	ET-POHJANM.JÄRVIAL.MAAT.OPPIL.	ALAJÄRVI	
1454-04	ET-POHJANMAAN KARJATALOUSKOULU	ILMAJOKI	
1455-94	HARJUN MAATALOUSOPPILAITOS	VIROLAHTI	
V.-61	YHDISTETTY	VIROLAHDEN KALASTAJAKOULU	
1456-77	HYVINKÄÄN MAATALOUSOPISTO	HYVINKÄÄ	
V.-66	NIMENMUUTOS,ENT: PIENVILJELYSNEUVOJAOPISTO		
1457-50	HÖGRE SV.LANTBRUKSLÄROVERKET	TURKU	
V.-61	YHDISTETTY	BRUSABY LANTMANNASKOLA	
1458-34	ILOMANTSIN MAATALOUSOPPILAITOS	ILOMANTSI	
*1459-17	JOKIOISTEN KARJANHOITOKOULU	JOKIOINEN	LAKKAUT.71
1460-55	JOKIOISTEN MAATALOUSOPPILAITOS	JOKIOINEN	
1461-39	JOROISTEN MAATALOUSOPPILAITOS	JORGINEN	
V.-60	YHDISTETTY	ITÄ-JA SUUR-SAVON MAAMIESKOULU	
1462-12	KALAJOKILAAKSON MAAT.OPPIL.	HAAPAJÄRVI	
1463-45	KANGASALAN MAATAL.KURSSIKESKUS	KANGASALA	
V.-71	NIMENMUUTOS,ENT: KANGASALAN KARJATALOUSKOULU		
1464-85	KARJATALOUSOPISTO	KUCPIO	

NUMERO	NIMI	KUNTA	
1465-68	KESKI-POHJANM.MAATALOUSOPPIL.	KANNUS	
1466-42	KOILL-POHJANM.MAATALOUSOPPIL.	PUDASJÄRVI	
1467-25	KOIVIKON MAATALOUSOPPILAITOS	MUHOS	
1468-08	KOKEMÄEN MAATALOUSOPPILAITOS	KOKEMÄKI	
1469-98	KORS HOLMS LANTBRUKSSKOLOR	VAASA	
V.-62	YHDISTETTY	SV.TEOR.KREATORHUSHÄLLNINGSSK.	
1470-20	KUJALAN MAATALOUSOPPILAITOS	LAHTI	
1471-03	KYMENLAAKSON MAATALOUSOPPIL.	ANJALANKOSKI	
1472-93	PÄIJÄT-HÄMEEN MAATALOUSOPPIL.	LAHTI	
V.-76	NIMENMUUTOS,ENT: LAHDEN SEUD.MAATALOUSOPPIL.		
1473-76	LANNÄSLUNDS LANTBRUKSSKOLOR	PIETARSAARI	
1474-59	LAPIN MAATALOUSOPPILAITOS	KITTILÄ	
1475-33	LAPPEEN MAATALOUSOPPILAITOS	L:RANTA	
1476-16	LOIMAAN MAATALOUSOPPILAITOS	LOIMAAN MLK	
V.-59	NIMENMUUTOS,ENT: LOUN-SUOM.SAVIALUEEN MAAMIESK.		
1477-31	MAATALOUSNORMAALIKOULU	JÄRVENPÄÄ	
1478-89	MUSTIALAN MAATALOUSOPPILAITOS	TAMMELA	
1479-62	MUURUVEDEN MAATALOUSOPPILAITOS	JUANKOSKI	
1480-44	MÄNTSÄLÄN MAATALOUSOPPILAITOS	MÄNTSÄLÄ	
V.-66	NIMENMUUTOS,ENT: INVALIIDISÄÄTIÖN MAAT.OPPIL.		
1481-84	NURMEKSEN MAATALOUSOPPILAITOS	NURMES	
1482-67	OSARAN MAATALOUSOPPILAITOS	HÄMEENKYRÖ	
1483-41	OTAVAN MAATALOUSOPPILAITOS	MIKKELIN MK	
1484-24	PAIMION MAATALOUSKERHO-OPISTO	PAIMIO	
1485-07	PARIKKALAN MAATALOUSOPPILAITOS	PARIKKALA	
1486-97	PELTOSALMEN MAATALOUSOPPIL.	IISALMI	
V.-77	YHDISTETTY	POHJ-SAVON KARJATALOUSKOULU	1490
*1487-70	POHJ-HÄMEEN MAATALOUSOPPIL.	VILPPULA	LAKKAUT.71

NUMERO	NIMI	KUNTA	
*1488-53	POHJ-KARJALAN KARJATALOUSKOULU	PYHÄSELKÄ	LAKKAUT.71
1489-37	POHJ-POHJANMAAN MAATALOUSOPPIL	RUUKKI	
*1490-75	POHJ-SAVON KARJATALOUSKOULU	MAANINKA	YHD.-77 1486
1491-58	PÄIVÖLÄN MAATALOUSOPPILAITOS	VALKEAKOSKI	
1492-32	ROVANIEMEN MAATALOUSOPPILAITOS	ROVANIEM.MK	
*1493-15	SALON SEUDUN MAANVILJELYSKOULU	PERNIÖ	LAKKAUT.74
1494-30	SATAKUNNAN KARJATALOUSKOULU	UUVILA	
1495-88	SEPPÄLÄN MAATALOUSOPPILAITOS	KAJAANI	
1496-61	SIIKATSTEN MAATALOUSOPPILAITOS	SIIKAINEN	
1497-45	SIIKASALMEN MAATALOUSOPPIL.	LIPERI	
1498-28	SIIPIKARJANHOITOKOULU	HÄMEENLINNA	
1499-01	SUONENJÖEN MAATALOUSOPPILAITOS	SUONENJOKI	
1500-81	SUUPOHJAN MAATALOUSOPPILAITOS	KAUHAJOKI	
1501-64	TARVAALAN MAATALOUSOPPILAITOS	SAARIJÄRVI	
1502-48	TERVOLAN MAATALOUSOPPILAITOS	TERVOLA	
1503-21	TUORLAN MAANVILJELYSKOULU	PIIKKIÖ	
*1504-04	UUDENMAAN MAATALOUSOPPILAITOS	VIHTI	LAKKAUT.72
1505-94	VAKKA-SUOMEN MAATALOUSOPPIL.	VEHMAA	
1506-77	VARS-SUOMEN KARJATALOUSKOULU	NAANTALI	
V.-31	NIMENMUUTOS, ENT: LOUNAIS-SUOMEN	KARJANHOITOK.	
1507-50	VÄSTANKVARNIS LANTBRUKSSKOLOR	INKOO	
1508-34	YPÄJÄN MAATALOUSOPPILAITOS	YPÄJÄ	
1509-17	ÖVERRY TRÄDGÅRDS-LANTBRUKSSK.	ESPOO	
V.-70	YHDISTETTY SV. TRÄDGÅRDSMÄSTARSKLÄN		
1510-55	ÅLANDS LANTMANNASKOLA	JOMALA	
1511-39	HÄMEENLINNAN MEIJERIOPPILAITOS	HÄMEENLINNA	

NUMERO	NIMI	KUNTA	
V.-75	YHDISTETTY VALTION MAITOTALOUSOPISTO		1513
V.-75	NIMENMUUTOS, ENT: HÄMEENLINNAN	MEIJERIKOULU	
1512-12	SVENSKA MEJERISKOLAN	VAASA	
*1513-52	VALTION MAITOTALOUSOPISTO	JOKIOINEN	YHD.-75 1511
1514-85	KEMPELEEN MAATALOUSOPPILAITOS	KEMPELE	
1515-68	LEPAAN PUUTARHAOPPILAITOS	HATTULA	
1516-42	REITKALLIN PUUTARHURIKOULU	VEHKALAHTI	
1517-25	KIIPULAN PUUTARHAOPPILAITOS	JANAKKALA	
V.-75	NIMENMUUTOS, ENT: KIIPULAN PUUTARHAKOULU		
1530-51	EKENÄS FORSTINSTITUT	TAMMISAARI	
1531-84	EVON METSÄOPISTO	LAMMI	
1532-67	KURUN NORMAALIMETSÄOPISTO	KURU	
1533-41	NIKKARILAN METSÄOPISTO	PIEKSA.MK	
1534-24	ROVANIEMEN METSÄOPISTO	ROVANIEM.MK	
1535-07	TUOMARNIEMEN METSÄOPISTO	ÄHTÄRI	
1536-97	KOTKAN PUUTALOUSOPISTO	KOTKA	
V.-64	NIMENMUUTOS, ENT: SAHATEOLLISUUSKOULU		
1537-70	HÄMEEN METSÄTYÖNJOHTAJAKOULU	HATTULA	
1538-53	RAJAMÄEN METSÄTYÖNJOHTAJAKOULU	NURMIJÄRVI	
1539-37	TAMMELAN METSÄTYÖNJOHTAJAKOULU	TAMMELA	
1540-75	ETELÄ-SAVON METSÄKOULU	MÄNTYHARJU	
1541-58	ITÄ-SAVON METSÄKOULU	SAVOLINNA	
*1542-32	KESKI-POHJANMAAN KURSSIKESKUS	KANNUS	LAKKAUT.75
1543-15	LAPIN METSÄKOULU	ROVANIEM.MK	
1544-48	LOUNAIS-SUOMEN METSÄKOULU	NAANTALI	
V.-64	NIMENMUUTOS, ENT: METSÄ-JUKOLA, KURSSIKESKUS		
1545-88	ONKAMON METSÄKOULU	TOHMAJÄRVI	

NUMFRO	NIMI	KUNTA	
1546-61	POHJOIS-SAVON METSÄKOULU	SIILINJÄRVI	
1547-45	SAARIJÄRVEN METSÄKOULU	SAARIJÄRVI	
1548-28 V.-74	KULLAAN KURSSIKESKUS NIMENMUUTOS, ENT: SATAKUNNAN METSÄKOULU	KULLAA	
1549-01 V.-64	SELKOLAN METSÄKOULU NIMENMUUTOS, ENT: ITÄ-HÄMEEN METSÄHOITOKOULU	IITTI	
*1550-49	SYVÄLAMMIN KURSSIKESKUS	KAJAANI	LAKKAUT.75
1551-22	VALLINKORVAN METSÄKOULU	CULU	
1552-05	EVON METSÄTYÖKOULU	LAMMI	
1553-95	HIRVAAN METSÄTYÖKOULU	ROVANIEM.MK	
*1554-78	JYRKÄN METSÄTYÖKOULU	SONKAJÄRVI	YHD.-71 1559
1555-51 V.-69	JÄMSÄNKOSKEN METSÄKONEKOULU NIMENMUUTOS, ENT: KURUN METSÄTYÖKOULU	JÄMSÄNKOSKI	
1556-35	NIKKARILAN METSÄTYÖKOULU	PIEKSÄM.MK	
1557-18	TAIVALCOSKEN METSÄKONEKOULU	TAIVALCOSKI	
1558-33	HIRVAAN METSÄKONEKOULU	ROVANIEM.MK	
1559-81 V.-71	VALTIMON METSÄKONEKOULU YHDISTETTY JYRKÄN METSÄTYÖKOULU	VALTIMO	1554
*1565-26	KOTKAN MERIMIESAMMATTIKOULU	KOTKA	YHD.-75 1566
1566-C9 V.-75 V.-75 V.-41	KOTKAN MERENKULKUOPPILAITOS YHDISTETTY KOTKAN MERIMIESAMMATTIKOULU NIMENMUUTOS, ENT: KOTKAN MERENKULKUOPISTO NIMENMUUTOS, ENT: VIIPURIN MERIKOULU	KOTKA	1565
1567-99 V.-75 V.-75	RAUMAN MERENKULKUOPPILAITOS YHDISTETTY RAUMAN MERIMIESAMMATTIKOULU NIMENMUUTOS, ENT: RAUMAN MERENKULKUOPISTO	RAUMA	1571
1568-72 V.-75	ÅBO SV. SJÖFARTSLÄROANSTALT NIMENMUUTOS, ENT: ÅBO NAVIGATIONSINSTITUT	TURKU	
1569-55 V.-43	ÅLANDS SJÖFARTSLÄROVERK NIMENMUUTOS, ENT: HÖGRE NAVIG.SKOLAN I MARIEHAMN	MAARIANHAM.	
1570-94	H:GIN MERENKULKUOPPILAITOS	HELSINKI	

NUMERO	NIMI	KUNTA	
V.-75	NIMENMUUTOS, ENT: H:GIN MERIMIESAMMATTIKOULU		
*1571-77	RAUMAN MERIMIESAMMATTIKOULU	RAUMA	YHD.-75 1567
1572-50 V.-75	TURUN MERENKULKUOPPILAITOS NIMENMUUTOS, ENT: TURUN MERIMIESAMMATTIKOULU	TURKU	
1573-34	ÅLANDS SJÖMANSSKOLA	MAARIANHAM.	
1574-17	AHTO AHTAUSTEKNILLINEN OPISTO	KOTKA	
1575-32 V.-68	FINNAIRIN ILMAILUOPISTO NIMENMUUTOS, ENT: AERÖN ILMAILUOPISTO	VANTAA	
1576-80 V.-73	ILMAILUHALL. KOULUTUSKESKUS NIMENMUUTOS, ENT: LENNONVARMISTUSOPISTO	VANTAA	
1577-63	RAUTATIEOPISTO	HELSINKI	
1578-47	POSTI- JA TELEOPISTO	HELSINKI	
1579-20 V.-77	YLEISRADION AMMATTIOPISTO NIMENMUUTOS, ENT: YLEISRADION KOULUTUSTOMISTO	HELSINKI	
*1580-68	HUOLINTA-ALAN AMMATTIKURSSI	HELSINKI	LAKKAUT.74
1581-42	LIKENNELAITOKSEN AMMATTIKOULU	HELSINKI	
1582-25	RAAHEN AMM.KURSSIKESKUS	RAAHE	
1583-08	HUITTISTEN AMM.KURSSIKESKUS	HUITTINEN	
1584-98	ET-KYMENLAAKSON AMM.KURSSIKESK	KARHULA	
1585-71	KUUSAMON AMM.KURSSIKESKUS	KUUSAMO	
1586-54	VAASAN AMM.KURSSIKESKUS	VAASA	
1587-38	KALAJOKILAAKSON AMM.KURSSIK.	NIVALA	
1588-11	HYVINKÄÄ-RIIHIMÄEN KURSSIKESK.	HYVINKÄÄ	
1589-28	ET-KARJALAN AMM.KURSSIKESKUS	L:RANTA	
1590-33	FORSAN AMMATILL.KURSSIKESKUS	FORSSA	
1591-16	KANKAANPÄÄN AMMATILL.KURSSIK.	KANKAANPÄÄ	
1592-31	LAHDEN AMMATILL.KURSSIKESKUS	LAHTI	

NUMFRO	NIMI	KUNTA
1593-89	LAITILAN AMMATILL.KURSSIKESKUS	LAITILA
1594-67	SEINÄJOEN AMM.KURSSIKESKUS	SEINÄJOKI
1595-46	TAMPEREEN AMMATILL.KURSSIKESK.	TAMPERE
1596-29	TEUVAN AMMATILL.KURSSIKESKUS	TEUVA
1597-02	JYVÄSKYLÄN AMM.KURSSIKESKUS	JYVÄSKYLÄ
1598-92	MIKKELIN AMM.KURSSIKESKUS	MIKKELI
1599-75	OULUN AMM.KURSSIKESKUS	OULU
1600-49	PAIMION AMM.KURSSIKESKUS	PAIMIO
1601-22	SAVONLINNAN AMM.KURSSIKESKUS	SAVONLINNA
1602-05	SIILINJÄRVEN AMM.KURSSIKESKUS	SIILINJÄRVI
1603-95	POHJ.-KARJALAN AMM.KURSSIKESK.	JCENSUU
1604-78	IISALMEN AMMATILL.KURSSIKESKUS	IISALMI
1605-51	JALASJÄRVEN AMM.KURSSIKESKUS	JALASJÄRVI
1606-35	KAJAANIN AMMATILL.KURSSIKESKUS	KAJAANI
1607-18	KORSNÄSIN AMM.KURSSIKESKUS	KORSNÄS
1608-41	KOUVOLAN AMMATILL.KURSSIKESKUS	KOUVOLA
1609-81	KUOPION AMMATILL.KURSSIKESKUS	KUOPIO
1610-13	KIRKKONUMMEN MAATALOUSKURSSIK.	KIRKKONUMMI
1611-53	LEIVONMÄEN AMM.KURSSIKESKUS	LEIVONMÄKI
1612-86	PORIN AMMATILL.KURSSIKESKUS	PORI
1613-69	RAISION AMMATILL.KURSSIKESKUS	RAISIO
1614-43	ROVANIEMEN AMM.KURSSIKESKUS	ROVANIEMI
1615-26	LÄNSI-POHJAN AMM.KURSSIKESKUS	TERMO
1616-09	VARKAUDEN AMM.KURSSIKESKUS	VARKAUS
1617-99	VIHDIN AMMATILL.KURSSIKESKUS	VIHTI

NUMERO	NIMI	KUNTA
1618-72	JÄRVENPÄÄN AMM.KURSSIKESKUS	JÄRVENPÄÄ
1619-55	HÄMEENLINNAN AMM.KURSSIKESKUS	HÄMEENLINNA
1620-94	ALKIO-OPISTO	KORPILAHTI
1621-77	AMMATTIYHDISTYSOPISTO	NURMIJÄRVI
1622-50	BORGÅ FOLKHÖGSKOLA	PORVOO
1623-34	ETELÄ-POHJANMAAN OPISTO	ILMAJOKI
1624-17	EURAJÖEN KR.OPISTO	EURAJOKI
1625-40	EV.FOLKHÖGSK.I SÖDRA FINLAND	HANKO
1626-80	EV.FOLKHÖGSKOLAN I ÖSTERBOTTEN VAASA	
V.-47	NIMENMUUTOS, ENT: EV.FOLKHÖGSKOLAN I SV. FINLAND	
1627-63	FINNS FOLKHÖGSKOLA	ESPOO
1628-47	FRIA KRISTLIGA FOLKHÖGSKOLAN	VAASA
1629-20	HAAPAVEDEN KANSANOPISTO	HAAPAVESI
1630-68	H:GIN EV.KANSANKORKEAKOULU	HELSINKI
1631-42	LAAJASALON OPISTO	HELSINKI
V.-70	NIMENMUUTOS, ENT: H:GIN KR. KANSANOPISTO	
V.-44	NIMENMUUTOS, ENT: SÖRNÄISTEN KR. KANSANOPISTO	
1632-25	HÖIKAN OPISTO	VAMMALA
1633-08	HOUTSKÄRS KYRKL.FOLKHÖGSKOLA	HOUTSKARI
1634-98	ITÄ-HÄMEEN KANSANOPISTO	HARTOLA
1635-71	ITÄ-KARJALAN KANSANOPISTO	PUNKAHARJU
1636-54	JAAKKIMAN KRIST.KANSANOPISTO	RUOKOLAHTI
1637-38	JAMILAHDEN KANSANOPISTO	HAMINA
V.-26	NIMENMUUTOS, ENT: RAJA-KARJALAN KANSANOPISTO	
1638-11	JOUTSENON OPISTO	JOUTSENO
1639-36	JYVÄSKYLÄN KR.OPISTO	JYVÄSKYLÄ
1640-33	JÄMSÄN KRISTILL.KANSANOPISTO	JÄMSÄ

NUMERO	NIMI	KUNTA
1641-16	KAINUUN OPISTO	PALTAMO
1642-49	KALAJOEN KRISTILL.KANSANOPISTO	KALAJOKI
V.-44	NIMENMUUTOS, ENT: KESKI-POHJANM.KR. KANSANOPISTO	
1643-89	KANNELJÄRVEN KANSANOPISTO	LOHJAN MLK
V.-25	NIMENMUUTOS, ENT: UUDENKIRKON KANSANOPISTO	
1644-62	KARHUNMÄEN KR.KANSANOPISTO	LAPUA
1645-46	KARKUN EV.KANSANOPISTO	VAMPALA
1646-29	KARSTULAN EV.KANSANOPISTO	KARSTULA
1647-02	KAUHAJOEN EV.KANSANOPISTO	KAUHAJOKI
1648-92	KALSTISEN EV.KANSANOPISTO	KALSTINEN
1649-75	KESKI-POHJANMAAN OPISTO	KÄLVIA
1650-06	KESKI-SUOMEN OPISTO	SUOLAHTI
1651-96	KITEEN EV.KANSANOPISTO	KITEE
1652-79	KR.FOLKHÖGSKOLAN I NYKARLEBY	U.KAARLEPPY
1653-52	KRONOBY FOLKHÖGSKOLA	KRUUNUPYY
1654-36	KUUSAMON KANSANOPISTO	KUUSAMO
1655-19	KYMENLAAKSON KANSANOPISTO	ANJALANKOSKI
1656-34	LAHDEN KANSANOPISTO JA KK.	LAHTI
1657-82	LAPIN KANSANKORKEAKOULU	ROVANIEMI
1658-65	LAPIN KANSANOPISTO	SODANKYLÄ
1659-49	LAPPEJÄRDS FOLKHÖGSKOLA	KRISTIINA
1660-87	LIMINGAN KANSANOPISTO	LIMINKA
1661-60	LOIMAAN EV.KANSANOPISTO	LOIMAAN MLK
1662-44	LUTHER-OPISTO	JÄRVENPÄÄ
1663-27	LÄNSI-SUOMEN KANSANOPISTO	HUITTINEN
1664-00	LÄRKKULLA-STIFTELSEN FOLKAKADEMI	KARJAA

NUMERO	NIMI	KUNTA
1665-90	NURMEKSEN EV.OPISTO	NURMES
1666-73	CRIVEDEN OPISTO	ORIVESI
V.-24	NIMENMUUTOS, ENT: KESKI-HÄMEEN KANSANOPISTO	
1667-56	CTAVAN OPISTO	MIKKELIN MK
V.-26	NIMENMUUTOS, ENT: KESKI-SAVON KANSANOPISTO	
1668-30	PARTAHARJUN OPISTO	PIEKSAM.MK
1669-13	PERÄPOHJOLAN OPISTO	TORNIO
1670-51	LIEKSAN KR. OPISTO	LIEKSA
V.-75	NIMENMUUTOS, ENT: PIELISJÄRVEN KR.KANSANOPISTO	
V.-46	NIMENMUUTOS, ENT: VUONISLAHDEN KR. KANSANOPISTO	
1671-35	POHJOIS-KARJALAN OPISTO	PYHÄSELKÄ
V.-29	NIMENMUUTOS, ENT: NIITTYLAHDEN KANSANOPISTO	
1672-18	POHJ-SATAKUNNAN KANSANOPISTO	KANKAANPÄÄ
1673-33	POHJOIS-SAVON KANSANOPISTO	KUOPIO
1674-81	POHJOLAN OPISTO	HAUKIPUDAS
1675-64	PORTAANPÄÄN KR.KANSANOPISTO	LAPINLAHTI
1676-48	PÄIVÖLÄN KANSANOPISTO	VALKEAKOSKI
1677-21	RAUDASKYLÄN KRISTILL.OPISTO	YLIVIESKA
V.-39	NIMENMUUTOS, ENT: KALAJOKILAAKSON KR.KANSANOP.	
1678-04	REISJÄRVEN KRISTILL.OPISTO	REISJÄRVI
1679-94	RÄISÄLÄN KANSANOPISTO	KOKEMÄKI
1680-26	SAAMELAISTEN KR.KANSANOPISTO	INARI
1681-09	SAIRALAN EV.KANSANOPISTO	IITTI
1682-99	SALON SEUDUN EV.KANSANOPISTO	MUURLA
1683-72	SANTALAN KRISTILL.KANSANOPISTO	HANKO
1684-55	SIRCLA-OPISTO	HÄMEENLINNA
1685-39	SISÄLÄHETYSSEURAN OPISTO	PIEKSAMÄKI
1686-12	SUOMEN NUORISU-OPISTO	MIKKELI

NUMERO	NIMI	KUNTA
1687-79	SVENSKA FOLKAKADEMIN I BERGÅ	PCRVC
1688-85 V.-62	SV.ÖSTERBOTTENS FOLKHÖGSKOLA NIMENMUUTOS, ENT: NÄRPES FOLKHÖGSKOLA	NÄRPID
1689-68	SÄÄMINGIN KRISTILL. OPISTO	SAVONLINNA
1690-32 V.-26	TURUN KR. OPISTO NIMENMUUTOS, ENT: LOUNAIS-SUOMEN KR. KANSANOPISTO	TURKU
1691-80	TUUSULAN KANSANOPISTO	TUUSULA
1692-63	TYÖVÄEN AKATEMIA	KAUNIAINEN
1693-47	VALKEALAN OPISTO	VALKEALA
1694-20	VARSINAIS-SUOMEN KANSANOPISTO	PAIMIO
1695-03	VIITTAKIVEN OPISTO	HAUHO
1696-53	VOIONMAAN OPISTO	YLÖJÄRVI
1697-76	VÄSTRA NYLANDS FOLKHÖGSKOLA	PCFJA
1698-59	VÖRÄ FOLKHÖGSKOLA-BREICABLICK	VÖYRI
1699-33	YLITORNION KR. KANSANOPISTO	YLITORNIO
1700-06	ÅBOLANDS FOLKHÖGSKOLA	PARAINEN
1701-96	ÅLANDS FOLKHÖGSKOLA	FINSTRÖM
1702-79	ÖSTRA NYLANDS FOLKHÖGSKOLA	PERNAJA
1703-52	LEHTIMÄEN OPISTO	LEHTIMÄKI
1704-36	SISÄLÄHETYSOPISTO	KAUNIAINEN
1705-19	TVK-OPISTO	KIRKKONUMMI
1706-42	KUNTOKALLIC-OPISTO	SIPOO
1707-82	TURUN AMMATILL. KURSSIKESKUS	TURKU
1708-65	PÄÄKAUP. SEUDUN AM. KURSSIKESKUS	VANTAA
1709-49	ITÄ-UUDENMAAN AM. KURSSIKESKUS	ASKOLA
1710-87	POLIISIN KURSSIKESKUS	TAMPERE

NUMERO	NIMI	KUNTA
1711-60	KANKAANPÄÄN TAIDEKOULU	KANKAANPÄÄ
1712-44	TURUN TAIDEYHD. PIIRUSTUSKOULU	TURKU
1713-27	VAPAA TAIDEKOULU	HELSINKI
*1714-00	HÖGIN POLIISILAIT. KOKELASKURS.	HELSINKI LAKKAUT. 73
1715-90	MAINOSGRAAFIKKOJEN KOULU	HELSINKI
1716-73	LAHDEN TAIDETEOLL. OPPILAITOS	LAHTI
1717-56	SUOMEN TEATTERIKOULU	HELSINKI
1718-30	SVENSKA TEATERSKOLAN	HELSINKI
1719-13	KUOPION MUSIIKKIOPISTO	KUOPIO
1720-51	PÄÄLLYSTÖOPISTO	LÄSANTA
V.-74	NIMENMUUTOS, ENT: ALIUPSEERIKOULU	
V.-40	NIMENMUUTOS, ENT: TAISTELUKOULU	
V.-27	NIMENMUUTOS, ENT: JALKAVÄEN KAPITULANTTIKOULU	
1721-35	ILMAVOIMIEN TEKNILLINEN KOULU	KUOREVESI
V.-48	NIMENMUUTOS, ENT: LENTOJOUKKOJEN TEKN. KOULU	
1722-18	VALTION PALO-OPISTO	ESPOO
1723-41	POLIISIOPISTO	ESPOO
V.-61	NIMENMUUTOS, ENT: VALTION POLIISIKOULU	
1724-81	TULLIKOULU	HELSINKI
1725-64	TEOLLISUUSVARTIJAKOULU	HELSINKI
1726-48	KISAKALLION URHEILUOPISTO	LOHJAN MLK
1727-21	PAJULAHDEN URHEILUOPISTO	NASTOLA
1728-04	SOLVALLA IDROTTSINSTITUT	ESPOO
1729-94	SUOMEN URHEILUOPISTO	HEINOLA MLK
1730-26	VARALAN LIIKUNTAOPISTO	TAMPERE
1731-09	VALTION ASKARTELUNOHJ. OPISTO	RIIHIMÄKI
1732-99	HELSINGIN RAAMATTUKOULU	HELSINKI
1733-72	KOUVOLAN KIELI-INSTITUUTTI	KOUVOLA

NUMERO	NIMI	KUNTA	NUMERO	NIMI	KUNTA		
1734-55	SAVONLINNAN KIELI-INSTITUUTTI	SAVONLINNA	V.-70	YHDISTETTY	HÄMEEN L.KIERT.NAISKOTITEOLL.K		
1735-39	TAMPEREEN KIELI-INSTITUUTTI	TAMPERE	1756-66	ÅBO HEMSLÖJDSLÄRARINSTITUT	TURKU		
1736-12	TURUN KIELI-INSTITUUTTI	TURKU	1757-40	H:GIN LASTENTARHANOP.OPISTO	HELSINKI		
1737-37	SV.SOCIAL-OCH KOMMUNALHÖGSKOL.	HELSINKI	1758-23	J:KYLÄN LASTENTARHANOP.OPISTO	JYVÄSKYLÄ		
1738-85	LAHDEN TAIDEKOULU	LAHTI	1759-06	OULUN LASTENTARHANOP.OPISTO	OULU		
1739-68	HELSINGIN SIHTTEERIOPISTO	HELSINKI	1760-45	TAMPEREEN LASTENTARHAOP.OPISTO	TAMPERE		
1740-40	SUOMEN TAIDEAKATEMIAN KOULU	HELSINKI	1761-28	BARNRÄDGÄRDSLÄRARINSTITUTET	PIETARSAARI		
1741-80	TAIDETEOLLINEN KORKEAKOULU	HELSINKI	1762-01	AMMATTIKOUL.H:LINNAN OP.OPISTO	HÄMEENLINNA		
V.-73	NIMENMUUTOS,ENT: TAIDETEOLLINEN OPPILAITOS		1763-91	AMMATTIKOUL.JYVÄSK:N OP.OPISTO	JYVÄSKYLÄ		
1742-63	SIBELIUS-AKATEMIA	HELSINKI	1764-74	HÖGVALLA SEMINAR.I HUSLIG EKON	PORVOON MLK		
V.-39	NIMENMUUTOS,ENT: H:GIN KONSERVATORIO		1765-57	JÄRVENPÄÄN KOTITALOUSOPETT.OP.	JÄRVENPÄÄ		
V.-24	NIMENMUUTOS,ENT: H:GIN MUSIIKKIOPISTO		1766-31	KESKI-SUOMEN KOTITAL.OPETT.OP.	JYVÄSKYLÄ		
1743-47	SUOMEN ORTOD.PAPPISSEMINAARI	KUOPIO	1767-14	TANHUVAARAN URHEILUOPISTO	SAVONLINNA		
1744-20	SUOMEN PUHEOPISTO	HELSINKI	1768-21	VUOKATIN URHEILUOPISTO	SOTKAMO		
*1745-03	H:GIN VA.OPETTAJAKORKEAKOULU	HELSINKI	YHD.-74	1901	1769-87	TUL:N URHEILUOPISTO-KISAKESKUS	POHJA
*1746-93	TURUN VA.OPETTAJAKORKEAKOULU	TURKU	YHD.-74	1902	1770-19	KUORTANEEN URHEILUOPISTO	KUORTANE
*1747-76	HÄMEENLINNAN SEMINAARI	HÄMEENLINNA	YHD.-74	1905	*1780-90	ALAVUODEN KOTITEOLLISUUSKOULU	ALAVUS LAKKAUT.72
*1748-59	KAJAANIN SEMINAARI	KAJAANI	YHD.-74	1904	1781-73	BORGÅ HEMSLÖJDSKOLA	PORVOO
*1749-33	RAUMAN SEMINAARI	RAUMA	YHD.-74	1902	1782-56	EKENÅS HEMSLÖJDSKOLA	TAMMISAARI
*1750-70	SAVONLINNAN SEMINAARI	SAVONLINNA	YHD.-73	1917	1783-30	HAMINAN KOTITEOLLISUUSKOULU	HAMINA
*1751-53	EKENÅS SEMINARIUM	TAMMISAARI	LAKKAUT.74		1784-13	HEINOLAN KOTITEOLLISUUSKOULU	HEINOLA
V.-62	YHDISTETTY	ÅBO KV.HANDARBETSLÄRARINNEINST			V.-53	NIMENMUUTOS,ENT: ITÄ-HÄMEEN KIERT.KOTITEOLL.K.	
*1752-37	H:GIN KOTITALOUSOPETTAJAOPISTO	HELSINKI	YHD.-75	1901	1785-20	HOLLGLAN KOTITEOLLISUUSKOULU	HOLLOLA
V.-49	NIMENMUUTOS,ENT: H:GIN KASV.OPILL.TALOUSKOULU				V.-70	YHDISTETTY	UUDENMAAN NAISKOTITEOLL.KOULU
*1753-10	H:GIN KÄSITYÖNOPETTAJAOPISTO	HELSINKI	YHD.-75	1901	1786-86	IISALMEN KOTITEOLLISUUSKOULU	IISALMI
1754-35	LAHDEN KOTITEOLL.OPETT.OPISTO	LAHTI			V.-76	YHDISTETTY	KIURUVEDEN KOTITEOLLISUUSKOULU 1798
V.-53	NIMENMUUTOS,ENT: VALTION MIESKOTITEOLL.OPISTO				1787-69	IKAALISTEN KOTITEOLLISUUSKOULU	IKAALIST.MK
1755-83	WETTERHOFIN KOTITEOLL.OP.OPISTO	HÄMEENLINNA					

NUMERO	NIMI	KUNTA	NUMERO	NIMI	KUNTA
1788-43	ILMAJOEN KOTITEOLLISUUSKOULU	ILMAJOKI	1807-40	LEMPÄÄLÄN KOTITEOLLISUUSKOULU	LEMPÄÄLÄ
1789-26	ISONKYRÖN KOTITEOLLISUUSKOULU	ISONKYRÖ	1808-23	LEPPÄVIRRAN KOTITEOLL.KOULU	LEPPÄVIRTA
V.-45	NIMENMUUTOS,ENT: PERKJÄRVEN NAISKOTITEOLL.KOULU		1809-06	LOIMAAN KOTITEOLLISUUSKOULU	LOIMAA
V.-36	NIMENMUUTOS,ENT: KANNAKSEN NAISKOTITEOLL.KOULU		V.-70	YHDISTETTY SATAKUNNAN KIERT.KOTITEOLL.K.	
V.-27	NIMENMUUTOS,ENT: VIIPURIN KÄSITYÖKOULU		1810-45	LYBECKERIN KOTITEOLLISUUSKOULU	RAAHE
1790-64	JOENSUUN KOTITEOLLISUUSKOULU	JOENSUU	1811-28	HAUKIPUTAAN AMMATTIKOULU	HAUKIPUDAS
V.-76	YHDISTETTY POHJ-KARJALAN MIESKOTITEOLL.K. 1838		V.-72	NIMENMUUTOS,ENT: MAASEUDUN AMMATILL.KOULUKESKUS	
*1791-48	JOUTSAN KOTITEOLLISUUSKOULU	JOUTSA LAKKAUT.71	V.-30	NIMENMUUTOS,ENT: HAUKIPUTAAN KOTITEOLL.KOULU	
1792-21	JURVAN KOTITEOLLISUUSKOULU	JURVA	1812-01	MIKKELIN KOTITEOLLISUUSKOULU	MIKKELI
*1793-04	JUVAN KOTITEOLLISUUSKOULU	JUVA LAKKAUT.74	1813-91	MYNÄMÄEN KOTITEOLLISUUSKOULU	MYNÄMÄKI
V.-70	YHDISTETTY MIKKELIN KIERT.KOTITEOLL.KOULU		1814-74	NIVALAN KOTITEOLLISUUSKOULU	NIVALA
V.-64	NIMENMUUTOS,ENT: KANGASNIEMEN KOTITEOLL.KOULU		1815-57	OULUN KOTITEOLLISUUSKOULU	OULU
1794-94	KAJAANIN KOTITEOLLISUUSKOULU	KAJAANI	1816-31	PETÄJÄVEDEN KOTITEOLL.KOULU	PETÄJÄVESI
1795-77	KALAJOEN KOTITEOLLISUUSKOULU	KALAJOKI	V.-76	YHDISTETTY KESKI-SUGMEN 2 KIERT.KOTIT.K. 1837	
V.-72	YHDISTETTY VETELIN KOTITEOLLISUUSKOULU 1834		V.-76	YHDISTETTY ÄÄNEKOSKEN KOTITEOLLISUUSKOULU 1836	
V.-72	YHDISTETTY KÄLVJÄN KOTITEOLLISUUSKOULU 1804		V.-70	YHDISTETTY KESKI-SUGMEN KIERT.KOTITEOLL.K	
V.-71	YHDISTETTY KALAJOEN NAISKOTITEOLL.KOULU 1796		1817-14	PIIPPOLAN KOTITEOLLISUUSKOULU	PIIPPOLA
*1796-50	KALAJOEN NAISKOTITEOLL.KOULU	KALAJOKI YHD.-71 1795	1818-39	ROVANIEMEN KOTITEOLLISUUSKOULU	ROVANIEMI
1797-34	KIHNIÖN KOTITEOLLISUUSKOULU	KIHNIÖ	V.-70	YHDISTETTY LAPIN KIERT.KOTITEOLL.KOULU	
*1798-17	KIURUVEDEN KOTITEOLLISUUSKOULU	KIURUVESI YHD.-76 1786	*1819-87	SAAREN KOTITEOLLISUUSKOULU	SAARI LAKKAUT.73
1799-16	KOUVOLAN KOTITEOLLISUUSKOULU	KOUVOLA	V.-48	NIMENMUUTOS,ENT: KARJALAISTEN KIERT.KOTITEOLL.K	
*1800-70	KRISTINESTADS HEMSLÖJDSSKOLA	KRISTIINA YHD.-77 1803	V.-45	NIMENMUUTOS,ENT: ITÄ-KARJALAN KIERT.KOTITEOLL.K	
1801-53	KUOPION KOTI-TAIDETEOLL.CPPIL.	KUOPIO	1820-19	SALON KOTITEOLLISUUSKOULU	SALO
*1802-37	KVEVLAX KV. HEMSLÖJDSSKOLA	MUSTASAARI LAKKAUT.72	1821-42	SAVONLINNAN KOTITEOLL.KOULU	SAVONLINNA
1803-10	KVEVLAX HEMSLÖJDSSKOLA	MUSTASAARI	1822-82	VIHDIN KOTITEOLLISUUSKOULU	VIHTI
V.-77	YHDISTETTY KRISTINESTADS HEMSLÖJDSSKOLA 1800		V.-77	NIMENMUUTOS,ENT: SEIMELÄN KOTITEOLLISUUSKOULU	
*1804-43	KÄLVJÄN KOTITEOLLISUUSKOULU	KÄLVJÄ YHD.-72 1795	*1823-65	SOTKAMON KOTITEOLLISUUSKOULU	SOTKAMO YHD.-75 1794
1805-83	LÄRRÄNNÄN KOTITEOLLISUUSKOULU	LÄRRÄNTÄ	1824-49	TAMMELAN KOTITEOLLISUUSKOULU	TAMMELA
V.-74	YHDISTETTY LEMIN KOTITEOLLISUUSKOULU 1806		1825-22	TERJÄRV HEMSLÖJDSSKOLA	KRUUNUPYY
V.-70	YHDISTETTY LÄNSI-KARJ.KIERT.KOTITEOLL.K.		1826-05	TERVOLAN KOTITEOLLISUUSKOULU	TERVOLA
*1806-66	LEMIN KOTITEOLLISUUSKOULU	LEMI YHD.-74 1805			

NUMERO	NIMI	KUNTA	NUMERO	NIMI	KUNTA
V.-70	YHDISTETTY	PERÄPOHJOLAN KIERT.NAISKOTIT.K	1856-24	ILMATORJUNTAKOULU	TUUSULA
1827-95	TOHOLAMMIN KOTITEOLL.KOULU	TOHOLAMPI	1857-07	PIONEERIKOULU	ELIMÄKI
*1828-78	TORNION KOTITEOLLISUUSKOULU	TORNIO LAKKAUT.73	1858-97	SÄHKÖTEKNILLINEN KOULU	RIIHIMÄKI
1829-51	INGMANIN KOTITEOLLISUUSKOULU	SIILINJÄRVI	V.-54	NIMENMUUTOS, ENT: TUTKAKORJAAMO	
1830-90	TYRVÄÄN KOTITEOLLISUUSKOULU	VAMPALA	1859-70	HUOLTOKOULUTUSKESKUS	LAHTI
1831-73	TYÖTEHOSEURAN AMM.KURSSIKESKUS	NURMIJÄRVI	1860-02	ASEKOULU	KOKKOLA
1832-56	URJALAN KOTITEOLLISUUSKOULU	URJALA	V.-41	NIMENMUUTOS, ENT: ASESEPPÄKOULU	
1833-30	VARKAUDEN KOTITEOLLISUUSKOULU	VARKAUS	1861-92	ILMASOTAKOULU	KAUHAVA
V.-47	NIMENMUUTOS, ENT: ULDENKAUPUNGIN KOTITEOLL.KOULU		V.-52	NIMENMUUTOS, ENT: LENTOSOTAKOULU	
V.-44	NIMENMUUTOS, ENT: SORTAVALAN NAISKOTITEOLL.KOULU		1862-75	ILMAVOIMIEN VIESTIKOULU	JÄSKYLÄN MK
*1834-13	VETELIN KOTITEOLLISUUSKOULU	VETELI YHD.-72 1795	1863-58	MERISOTAKOULU	HELSINKI
1835-38	YLITORNION KOTITEOLLISUUSKOULU	YLITORNIO	1864-32	SOTAKORKEAKOULU	HELSINKI
V.-68	YHDISTETTY	PERÄPOHJOLAN KIERT.MIESKOTIT.K	1865-15	TAISTELUKOULU	JÄRVENPÄÄ
*1836-86	ÄÄNEKÖSKEN KOTITEOLLISUUSKOULU	ÄÄNEKOSKI YHD.-76 1816	1866-22	KADETTIKOULU	HELSINKI
*1837-69	KESKI-SUOMEN 2 KIERT.KOTIT.K.	HAAKASALMI YHD.-76 1816	1901-11	HELSINGIN YLIOPISTO	HELSINKI
*1838-42	PÖHJ-KARJALAN MIESKOTITEOLL.K.	POLVIJÄRVI YHD.-76 1790	V.-75	YHDISTETTY	H:GIN KÄSITYÖNOPETTAJAOPISTO 1753
*1839-26	ÅLANDS KV.HEMSLÖJDSSKOLA	SUNO LAKKAUT.77	V.-75	YHDISTETTY	H:GIN KOTITALOUSOPETTAJAOPISTO 1752
1847-34	ESIKUNTAKOULU	HELSINKI	V.-74	YHDISTETTY	H:GIN VA.OPETTAJAKORKEAKOULU 1745
1848-17	SOITTAJAKOULU	HELSINKI	1902-44	TURUN YLIOPISTO	TURKU
1849-24	RAJAKOULU	IMATRA	V.-74	YHDISTETTY	RAUMAN SEMINAARI 1749
1850-38	MERIVARTTOKOULU	ESPOO	V.-74	YHDISTETTY	TURUN VA.OPETTAJAKORKEAKOULU 1746
1851-11	LAIIVASTON KOULU	TURKU	1903-84	ÅBO AKADEMI	TURKU
1852-36	VIESTIKOULU	RIIHIMÄKI	1904-67	CULUN YLIOPISTO	CULU
1853-84	PANSARIKOULU	HÄMEENLINNA	V.-74	YHDISTETTY	KAJAANIN SEMINAARI 1748
1854-67	TYKISTÖKOULU	KANKAANPÄÄ	1905-41	TAMPEREEN YLIOPISTO	TAMPERE
V.-39	NIMENMUUTOS, ENT: KENTTÄTYKISTÖN AMPUMAKOULU		V.-74	YHDISTETTY	HÄMEENLINNAN SEMINAARI 1747
1855-41	RANNIKKOTYKISTÖKOULU	HELSINKI	V.-66	NIMENMUUTOS, ENT: YHTEISKUNNALLINEN KORKEAKOULU	
			V.-30	NIMENMUUTOS, ENT: KANSALAIKORKEAKOULU	
			1906-24	JYVÄSKYLÄN YLIOPISTO	JYVÄSKYLÄ
			V.-66	NIMENMUUTOS, ENT: KASVATUSOPILLINEN KORKEAKOULU	
			1907-07	TEKNILLINEN KORKEAKOULU	ESPOO
			1908-97	ELÄINLÄÄKETIETEELL.KORKEAKOULU	HELSINKI

NUMERO	NIMI	KUNTA
1909-70 V.-74	HELSINGIN KAUPPAKORKEAKOULU NIMENMUUTOS, ENT: KAUPPAKORKEAKOULU	HELSINKI
1910-02 V.-27	SVENSKA HANDELSHÖGSKOLAN NIMENMUUTOS, ENT: HÖGRE SV. HANDELSLÄROVERKET	HELSINKI
1911-92	TURUN KAUPPAKORKEAKOULU	TURKU
1912-75	HANDELSHÖGSK. VID ÅBO AKADEMI	TURKU
1913-58	VAASAN KAUPPAKORKEAKOULU	VAASA
1914-32	LAPPEENRANNAN TEKN. KORKEAKOULU	LÄPPÄVÄSKYLÄ
1915-15	TAMPEREEN TEKN. KORKEAKOULU	TAMPERE
1916-30	KUOPION KORKEAKOULU	KUOPIO
1917-88 V.-73	JOENSUUN KORKEAKOULU YHDISTETTY SAVONLINNAN SEMINAARI	JOENSUU
1925-96	LIEKSAN MUSIIKKIKOULU	LIEKSA
1926-79	TOIJALAN SEUD. MUSIIKKIOPISTO	TOIJALA
1927-52	PITÄJÄNMAEN MUSIIKKIKOULU	HELSINKI
1928-36	PIETARSAAREN MUSIIKKIOPISTO	PIETARSAARI
1929-19	JOUTSENON MUSIIKKIKOULU	JOUTSENO
1930-57	EKENÄS STADS MUSIKSKOLA	TAMMISAARI
1931-31	TAMPEREEN MUSIIKKIOPISTO	TAMPERE
1932-14	TURUN MUSIIKKIOPISTO	TURKU
1933-39	BORGÅ MUSIKINSTITUT	POHJOIS-SAVO
1934-87	ESPOON MUSIIKKIOPISTO	ESPOO
1935-60	ET-POHJANMAAN MUSIIKKIOPISTO	SEINÄJOKI
1936-44	FORSSAN MUSIIKKIOPISTO	FORSSA
1937-27	GRANKULLA MUSIKSKOLA	KAUNIAINEN
1938-00	HELSINGIN KONSERVATORIO	HELSINKI

1750

NUMERO	NIMI	KUNTA
1939-90	Helsingin NMKY:n Musiikkiopisto	HELSINKI
1940-22	HUITTISTEN MUSIIKKIOPISTO	HUITTINEN
1941-05	HYVINKÄÄN MUSIIKKIOPISTO	HYVINKÄÄ
1942-95	HÄMEENLINNAN MUSIIKKIOPISTO	HÄMEENLINNA
1943-78 V.-76	YLÄ-SAVON MUSIIKKIOPISTO NIMENMUUTOS, ENT: IISALMEN MUSIIKKIKOULU	IISALMI
1944-51	IMATRAN MUSIIKKIOPISTO	IMATRA
1945-35	ITÄ-HELSINGIN MUSIIKKIOPISTO	HELSINKI
1946-18	JALASJÄRVEN MUSIIKKIOPISTO	JALASJÄRVI
1947-25	JANAKKALAN MUSIIKKIOPISTO	JANAKKALA
1948-81	JOENSUUN MUSIIKKIOPISTO	JOENSUU
1949-64	JOKILAAKSOJEN MUSIIKKIOPISTO	NIVALA
1950-37	JYVÄSKYLÄN KONSERVATORIO	JYVÄSKYLÄ
1951-85	KAINUUN MUSIIKKIOPISTO	KAJAANI
1952-68	KANKAANPÄÄN MUSIIKKIOPISTO	KANKAANPÄÄ
1953-42	KAUHAJOEN MUSIIKKIOPISTO	KAUHAJOKI
1954-25	KEMIJÄRVEN MUSIIKKIOPISTO	KEMIJÄRVI
1955-08 V.-75	LÄNSI-POHJAN MUSIIKKIOPISTO NIMENMUUTOS, ENT: KEMIN MUSIIKKIOPISTO	KEMI
1956-98	KEMIN TYÖVÄENYHD. MUSIIKKIOPISTO	KEMI
1957-71	KESKI-POHJANMAAN MUSIIKKIOPISTO	KOKKOLA
1958-54	KOTKAN-SEUDUN MUSIIKKIOPISTO	KOTKA
1959-38	KUULA-OPISTO	VAASA
1960-76	KÄPYLÄN MUSIIKKIOPISTO	HELSINKI
1961-59 V.-77	PÄIJÄT-HÄMEEN KONSERVATORIO NIMENMUUTOS, ENT: LAHDEN MUSIIKKIOPISTO	LAHTI
1962-33	LAPIN MUSIIKKIOPISTO	ROVANIEMI

NUMERO	NIMI	KUNTA
1963-16	LAPPEENRANNAN MUSIIKKIOPISTO	L:RAANTA
1964-23	LAPUAN MUSIIKKIOPISTO	LAPUA
1965-89	LOHJAN MUSIIKKIOPISTO	LOHJA
1966-62	MIKKELIN MUSIIKKIOPISTO	MIKKELI
1967-46	LÄNSI-H:GIN MUSIIKKIOPISTO	HELSINKI
V.-75	NIMENMUUTOS, ENT: MUNKKINIEMEN MUSIIKKIKOULU	
1968-29	OULUN KAUPUNGIN MUSIIKKIOPISTO	OULU
1969-07	POHJ-HELSINGIN MUSIIKKIOPISTO	HELSINKI
1970-41	POHJOIS-KYMEN MUSIIKKIOPISTO	KOUVOLA
1971-24	PORIN MUSIIKKIOPISTO	PORI
1972-07	RAAHEN MUSIIKKIOPISTO	RAAHE
1973-97	RAUMAN MUSIIKKIOPISTO	RAUMA
1974-70	RIIHIMÄEN MUSIIKKIOPISTO	RIIHIMÄKI
1975-53	SALON MUSIIKKIOPISTO	SALO
1976-37	SAVONLINNAN MUSIIKKIOPISTO	SAVONLINNA
1977-10	SOLF MUSIKSKOLA	MUSTASAARI
1978-19	SUOMI-POJAT JA SUOMI-TYÖT	HELSINKI
1979-83	TAMPEREEN NYKY:N MUSIIKKIOPISTO	TAMPERE
1980-15	TURUN KANSANKONSERVATORIO	TURKU
1981-22	VAKKA-SUOMEN MUSIIKKIOPISTO	LAITILA
1982-88	VALKEAKOSKEN MUSIIKKIOPISTO	VALKEAKOSKI
1983-61	VANTAAN MUSIIKKIOPISTO	VANTAA
1984-45	KESKI-SAVON MUSIIKKIOPISTO	VARKAUS
V.-76	NIMENMUUTOS, ENT: VARKAUDEN KAUP. MUSIIKKIKOULU	
1985-28	VIITASAAREN ALUEEN MUSIIKKIOPISTO	VIITASAARI
1986-01	YLIVIESKAN SEUDUN MUSIIKKIOPISTO	YLIVIESKA

NUMERO	NIMI	KUNTA	
1987-91	LAUTTASAAREN MUSIIKKIOPISTO	HELSINKI	
1988-74	ILMAJOEN MUSIIKKIOPISTO	ILMAJOKI	
1989-57	KEIKYÄN MUSIIKKIOPISTO	KEIKYÄ	
1990-96	LIMINGAN SEUDUN MUSIIKKIOPISTO	LIMINKA	
1991-79	PAAVALIN SRK:N MUSIIKKIOPISTO	HELSINKI	
1992-52	PARKANO MUSIIKKIOPISTO	PARKANO	
1993-36	VIRTAIN MUSIIKKIOPISTO	VIRRA	
1994-19	PAIMION MUSIIKKIOPISTO	PAIMIO	
1995-18	OULUNKYLÄN POP-JAZZ OPISTO	HELSINKI	
1996-82	NAANTALIN MUSIIKKIOPISTO	MERIMASKU	
1997-65	KIRKKONUMMEN MUSIIKKIOPISTO	KIRKKONUMMI	
1998-49	KESKISEN UUDENMAAN MUSIIKKIOPISTO	JÄRVENPÄÄ	
1999-22	KARKKILAN MUSIIKKIOPISTO	KARKKILA	
2001-75	HEINOLAN KURSSIKESKUS	HEINOLA	
V.-72	NIMENMUUTOS, ENT: HEINOLAN SEMINAARI		
*2002-82	VA.H:GIN YG-SEMINAARI	HELSINKI	LAKKAUT.31
*2003-65	JOENSUUN SEMINAARI	JOENSUU	LAKKAUT.70
V.-53	NIMENMUUTOS, ENT: ITÄ-SUOMEN SEMINAARI		
V.-43	NIMENMUUTOS, ENT: SORTAVALAN SEMINAARI		
*2004-49	JYVÄSKYLÄN SEMINAARI	JYVÄSKYLÄ	LAKKAUT.34
*2005-22	VA. JYVÄSKYLÄN YG-SEMINAARI	JYVÄSKYLÄ	LAKKAUT.31
*2006-05	KARKUN ALAKANSAKOULUSEMINAARI	VAMMALA	LAKKAUT.24
*2007-95	KEMIJÄRVEN SEMINAARI	KEMIJÄRVI	LAKKAUT.70
*2008-78	RAAHEN SEMINAARI	RAAHE	LAKKAUT.71
*2009-51	SMÄSKOLLÄRARSEM. I VASA	VAASA	LAKKAUT.45
*2010-90	SUISTAMON SEMINAARI		LAKKAUT.40

NUMERO	NIMI	KUNTA	
*2011-73	TORNION SEMINAARI	TORNIO	LAKKAUT.70
*2012-56	UUDENKAUPUNGIN SEMINAARI	UUSIKAUP.	LAKKAUT.70
2020-64	ESPOON TYÖVÄENOPISTO	ESPOO	
2021-48	HANGON SUOM. KANSALAISSOPISTO	HANKO	
2022-21	H:GIN KAUP. SUOM. TYÖVÄENOPISTO	HELSINKI	
2023-04	HYVINKÄÄN KANSALAISSOPISTO	HYVINKÄÄ	
2024-94	ITÄ-H:GIN KANSALAISSOPISTO	HELSINKI	
2025-77	JOKELAN KANSALAISSOPISTO	TUUSULA	
2026-50	KANSALAISSOPISTO JUKELA	NURMIJÄRVI	
2027-34	JÄRVENPÄÄN TYÖVÄENOPISTO	JÄRVENPÄÄ	
2028-17	KALLIOGLÄN VAPAAOPISTO	HELSINKI	
2029-57	KARJAAAN SUOM. TYÖVÄENOPISTO	KARJAA	
2030-39	KARKKILAN TYÖVÄENOPISTO	KARKKILA	
2031-12	KERAVAN KANSALAISSOPISTO	KERAVA	
2032-60	LOHJAN TYÖVÄENOPISTO	LOHJA	
2033-85	MÄNTSÄLÄN KANSALAISSOPISTO	MÄNTSÄLÄ	
2034-68	ORIMATTILAN KANSALAISSOPISTO	ORIMATTILA	
2035-42	POHJAN TYÖVÄENOPISTO	POHJA	
2036-25	PORVOON KANSALAISSOPISTO	PORVOO	
2037-08	SIPON SUOM. KANSALAISSOPISTO	SIPOO	
2038-58	TOIMELAN VAPAAOPISTO	HELSINKI	
2039-71	VALKON KANSALAISSOPISTO	LOVIISA	
2040-03	VANTAAN TYÖVÄENOPISTO	VANTAA	
2041-93	VIHDIN KANSALAISSOPISTO	VIHTI	
2042-76	VIKKILAINEN KANSALAISSOPISTO	HELSINKI	

NUMERO	NIMI	KUNTA	
2043-59	BORGÅ MEDBORGARINSTITUT	PORVOO	
V.-77	YHDISTETTY TOLKIS ARBETARINSTITUT		2055
2044-33	EKENÄS ARBETARINSTITUT	TAMMISAARI	
2045-16	KAUNIAISTEN KANSALAISSOPISTO	KAUNIAINEN	
2046-56	H:FORS SV. ARBETARINSTITUT	HELSINKI	
2047-89	HANGÖ SV. MEDBORGARINSTITUT	HANKO	
2048-62	INGÅ MEDBORGARINSTITUT	INKOO	
2049-46	KARIS SV. ARBETARINSTITUT	KARJAA	
2050-83	KIRKKONUMMEN KANSALAISSOPISTO	KIRKKONUMMI	
2051-66	LOVISA SV. MEDBORGARINSTITUT	LOVIISA	
2052-40	POHJO. ARBETARINSTITUT	POHJA	
2053-23	SIBBO SV. MEDBORGARINSTITUT	SIPOO	
2054-06	TENALA-BROMARFS MEDBORGARINST.	TENHOLA	
*2055-96	TOLKIS ARBETARINSTITUT	PORVOON MLK	YHD.-77 2043
2056-79	AURALAN KANSALAISSOPISTO	TURKU	
2057-52	AURANLAAKSON KANSALAISSOPISTO	KARJAINEN	
2058-36	EURAN KANSALAISSOPISTO	EURA	
2059-19	HALIKON KANSALAISSOPISTO	HALIKKO	
2060-57	HARJAVALLAN KANSALAISSOPISTO	HARJAVALTA	
2061-31	HUITTISTEN KANSALAISSOPISTO	HUITTINEN	
2062-14	HÄMEENKYRÖN KANSALAISSOPISTO	HÄMEENKYRÖ	
2063-54	IKAALISTEN KANSALAISSOPISTO	IKAALIST.MK	
2064-87	KAARINAN-PIIKKIÖN KANSALAISSOPISTO	KAARINA	
2065-60	KANKAANPÄÄN KANSALAISSOPISTO	KANKAANPÄÄ	
2066-44	MYNÄMÄEN SEUD. KANSALAISSOPISTO	MYNÄMÄKI	
V.-75	NIMENMUUTOS, ENT: KARJALAN YM. KUNTIEN KANSAL.OPISTO		

NUMERO	NIMI	KUNTA
2067-27	KIUKAISTEN KANSALAIKOPISTO	KIUKAINEN
2068-00	KOKEMÄEN KANSALAIKOPISTO	KOKEMÄKI
2069-90	KYRÖSKÖSKEN KANSALAIKOPISTO	HÄMEENKYRÖ
2070-22	LAITILAN SEUD.KANSALAIKOPISTO	LAITILA
2071-05	LYEDON-TARVASJOEN KANSALAIKOPISTO	LIETO
2072-95	LOIMÄÄN TYÖVÄENOPISTO	LOIMÄÄ
2073-78	MERIKÄRVIAN KANSALAIKOPISTO	MERIKÄRVIA
2074-51	NAANTALIN TYÖVÄENOPISTO	NAANTALI
2075-35	OTSOLAN KANSALAIKOPISTO	PCRI
2076-18	PAIMION KANSALAIKOPISTO	PAIMIO
2077-41	PARAISTEN SUOM.TYÖVÄENOPISTO	PARAINEN
2078-81	PÄRKÄNÖN KANSALAIKOPISTO	PÄRKÄNÖ
2079-64	PERNION KANSALAIKOPISTO	PERNIO
2080-53	PORIN TYÖVÄENOPISTO	PORI
2081-86	RAISION TYÖVÄENOPISTO	RAISIO
2082-69	RAUMAN KANSALAIKOPISTO	RAUMA
2083-43	SALON KANSALAIKOPISTO	SALO
2084-26	SÄKYLÄN SEUD.KANSALAIKOPISTO	SÄKYLÄ
2085-09	TURUN SUOM.TYÖVÄENOPISTO	TURKU
2086-99	ULVILAN KANSALAIKOPISTO	ULVILA
2087-72	UUDENKAUPUNGIN KANSALAIKOPISTO	UUSIKAUP.
2088-55	VÄMMÄLÄN OPISTO	VÄMMÄLÄ
2089-39	INSTITUTET FRI STUDIETJÄNST	DRAGSFJÄRD
2090-77	KIMITÖBYGDENS MEDBORGÄRINST.	KEMIO
2091-50	PÄRGÄS SV.ARBETÄRINSTITUT	PARAINEN

NUMERO	NIMI	KUNTA
2092-34	ÄBO SV.ARBETÄRINSTITUT	TURKU
2093-17	AHJOLAN KANSALAIKOPISTO	TÄMPERE
2094-40	ÄSIKKÄLÄN KANSALAIKOPISTO	ÄSIKKÄLÄ
2095-80	FÖRSSÄN KANSALAIKOPISTO	FÖRSSÄ
2096-63	HÄRJULÄN KANSALAIKOPISTO	LÄHTI
2097-47	HÄUSJÄRVEN KANSALAIKOPISTO	HÄUSJÄRVI
2098-20	HÄMEENLÄNNÄN KANSALAIKOPISTO	HÄMEENLÄNNÄ
2099-03	JÄNÄKKÄLÄN KANSALAIKOPISTO	JÄNÄKKÄLÄ
2100-83	KÄNGÄSÄLÄ-OPISTO	KÄNGÄSÄLÄ
2101-66	KUOREVEDEN KANSALAIKOPISTO	KUOREVESI
2102-40	LÄHDEN TYÖVÄENOPISTO	LÄHTI
2103-23	LÄMMIN KANSALAIKOPISTO	LÄMMI
2104-06	LÄMPÄÄLÄN KANSALAIKOPISTO	LÄMPÄÄLÄ
2105-96	LÖPEN OPISTO	LÖPPI
2106-79	MÄNTÄN TYÖVÄENOPISTO	MÄNTTÄ
2107-52	NÄSTÖLÄN KANSALAIKOPISTO	NÄSTÖLÄ
2108-36	NOKIAN TYÖVÄENOPISTO	NOKIA
2109-19	ORIVEDEN SEUD.KANSALAIKOPISTO	ORIVESI
2110-57	PÄRÖLÄN SEUD.KANSALAIKOPISTO	HÄTTÖLÄ
2111-31	PÄRKÄLÄN KANSALAIKOPISTO	PÄRKÄLÄ
2112-14	PÄLKÄNEEN SEUD.KANSALAIKOPISTO	PÄLKÄNE
2113-62	RÄIHIMÄEN KANSALAIKOPISTO	RÄIHIMÄKI
2114-87	RÖÖVEDEN OPISTO	RÖÖVESI
2115-60	SÖMÄRON KANSALAIKOPISTO	SÖMÄRO
2116-44	TÄMPEREEN TYÖVÄENOPISTO	TÄMPERE

NUMERO	NIMI	KUNTA
2117-27	TERVAKOSKEN KANSALAIPOISTO	JANAKKALA
2118-00	TOIJALAN KANSALAIPOISTO	TOIJALA
2119-90	URJALAN KANSALAIPOISTO	URJALA
2120-22	VALKEAKOSKEN TYÖVÄENOPISTO	VALKEAKOSKI
2121-05	VITALAN TYÖVÄENOPISTO	VIIALA
2122-95	VILPPULAN KANSALAIPOISTO	VILPPULA
2123-78	VIRTAJÄRVEN KANSALAIPOISTO	VIRRA
2124-51	YLÖJÄRVEN TYÖVÄENOPISTO	YLÖJÄRVI
2125-35	ELIMÄEN KANSALAIPOISTO	ELIMÄKI
2126-18	HAMINAN KANSALAIPOISTO	HAMINA
2127-58	IITIN KANSALAIPOISTO	IITTI
2128-81	IMATRAN TYÖVÄENOPISTO	IMATRA
2129-64	JOUTSENON KANSALAIPOISTO	JOLTSENG
2130-61	KAAKON KANSALAIPOISTO	PARIKKALA
*2131-86	KARHILAN TYÖVÄENOPISTO	KARHULA
2132-69	KOTKAN TYÖVÄENOPISTO	KOTKA
V.-77	YHDISTETTY KARHILAN TYÖVÄENOPISTO	2131
2133-43	KOUVOLAN KANSALAIPOISTO	KOUVOLA
2134-26	KUUSANKOSKEN TYÖVÄENOPISTO	KUUSANKOSKI
2135-09	LAPPEENRANNAN TYÖVÄENOPISTO	L:RANTA
2136-99	SAIMAAN KANSALAIPOISTO	L:RANTA
2137-72	ANJALANKOSKEN TYÖVÄENOPISTO	ANJALANKOSKI
V.-76	NIMENMUUTOS: SIPPOLAN OPISTO	
2138-55	TOUKOLAN KANSALAIPOISTO	KOTKA
2139-39	VALKEALAN KANSALAIPOISTO	VALKEALA
2140-77	HEINOLAN KANSALAIPOISTO	HEINOLA

NUMERO	NIMI	KUNTA
2141-50	HEINÄVEDEN KANSALAIPOISTO	HEINÄVESI
2142-34	ITÄ-HÄMEEN KANSALAIPOISTO	HARTOLA
2143-17	JOROISTEN KANSALAIPOISTO	JOROINEN
2144-57	JUVAN KANSALAIPOISTO	JUVA
2145-80	KANGASNIEMEN KANSALAIPOISTO	KANGASNIEMI
2146-63	LINNALAN KANSALAIPOISTO	SAVONLINNA
2147-47	MIKKELIN KANSALAIPOISTO	MIKKELI
2148-20	MÄNTYHARJUN KANSALAIPOISTO	MÄNTYHARJU
2149-03	PIEKSAMÄEN TYÖVÄENOPISTO	PIEKSAMÄKI
2150-41	ENON KANSALAIPOISTO	ENO
2151-24	ILOMANTSIIN KANSALAIPOISTO	ILOMANTSI
2152-07	JOENSUUN VAPAAPOISTO	JOENSUU
2153-97	JUUAN KANSALAIPOISTO	JUUKA
2154-70	KESKI-KARJALAN KANSALAIPOISTO	KITEE
2155-53	LIEKSAN KANSALAIPOISTO	LIEKSA
2156-37	LIPERIN KANSALAIPOISTO	LIPERI
2157-10	OUTOKUMMUN OPISTO	OUTOKUMPU
2158-43	POLVIJÄRVEN KANSALAIPOISTO	POLVIJÄRVI
2159-83	PURUVEDEN KANSALAIPOISTO	KESÄLAHTI
2160-15	TOHMAJÄRVEN KANSALAIPOISTO	TOHMAJÄRVI
2161-55	TUUPOVAARAN KANSALAIPOISTO	TUUPOVAARA
2162-88	YLÄ-KARJALAN KANSALAIPOISTO	NURMES
2163-61	IISALMEN KANSALAIPOISTO	IISALMI
2164-45	JUANKOSKEN KANSALAIPOISTO	JUANKOSKI
2165-28	KAAVIN KANSALAIPOISTO	KAAVI

NUMERO	NIMI	KUNTA
2166-01	KIURUVEDEN KANSALAI SOPISTO	KIURUVESI
2167-91	KUOPIO N KANSALAI SOPISTO	KUCPIO
2168-74	LAPINLAHDEN KANSALAI SOPISTO	LAPINLAHTI
2169-57	LEPPÄVIR RAN KANSALAI SOPISTO	LEPPÄVIRTA
2170-96	NILSIÄ N KANSALAI SOPISTO	NILSIÄ
2171-79	PIELAVEDEN KANSALAI SOPISTO	PIELAVESI
2172-52	RAUTAVAARAN KANSALAI SOPISTO	RALTAVAARA
2173-36	SIILINJÄRVEN KANSALAI SOPISTO	SIILINJÄRVI
2174-19	SISÄ-SAVON KANSALAI SOPISTO	SUCNENJOKI
2175-42	SONKAJÄRVEN KANSALAI SOPISTO	SONKAJÄRVI
2176-82	TUUSNIEMEN KANSALAI SOPISTO	TUUSNIEMI
2177-65	VARKAUDEN KANSALAI SOPISTO	VARKALS
2178-49	VIEREMÄ N KANSALAI SOPISTO	VIEREMÄ
2179-22	HANKASALMEN KANSALAI SOPISTO	HANKASALMI
2180-60	JYVÄLÄ N KANSALAI SOPISTO	JYVÄSKYLÄ
2181-44	JYVÄSKYLÄ N TYÖVÄENOPISTO	JYVÄSKYLÄ
2182-27	JÄMSÄ N TYÖVÄENOPISTO	JÄMSÄ
2183-00	JÄMSÄNKOSKEN TYÖVÄENOPISTO	JÄMSÄNKOSKI
2184-90	KARSTULAN KANSALAI SOPISTO	KARSTULA
2185-73	KEURUUN KANSALAI SOPISTO	KEURUU
2186-56	KINNULAN KANSALAI SOPISTO	KINNULA
2187-30	LALKAAN KANSALAI SOPISTO	LAUKAA
2188-13	LIEVESTUOREEN KANSALAI SOPISTO	LAUKAA
2189-38	PIHTIPUTAAN KANSALAI SOPISTO	PIHTIPUDAS
2190-35	POHJ-PÄIJÄNTEEN KANSALAI SOP.	KORPILAHTI

NUMERO	NIMI	KUNTA
2191-18	SAARIJÄRVEN KANSALAI SOPISTO	SAARIJÄRVI
2192-41	SUOLAHDEN TYÖVÄENOPISTO	SUOLAHTI
2193-81	SÄYNÄTSALON TYÖVÄENOPISTO	SÄYNÄTSALO
*2194-64	TIKKAKOSKEN KANSALAI SOPISTO	J:KYLÄ N MK YHD.-74 2195
2195-48	JYVÄSKYLÄ N MLK:N KANSALAI SOP. V.-74 NIMENMUUTOS. ENT: VAAJAKOSKEN TYÖVÄENOPISTO	J:KYLÄ N MK
2196-21	VIITASAAREN KANSALAI SOPISTO	VIITASAARI
2197-04	ÄÄNEKOSKEN KANSALAI SOPISTO	ÄÄNEKOSKI
2198-94	ALAJÄRVEN KANSALAI SOPISTO	ALAJÄRVI
2199-77	ALAVUDEN SEUD. KANSALAI SOPISTO	ALAVUS
2200-41	ILMAJODEN KANSALAI SOPISTO	ILMAJOKI
2201-24	JALASJÄRVEN KANSALAI SOPISTO	JALASJÄRVI
2202-07	JURVAN KANSALAI SOPISTO	JURVA
2203-97	JÄRVISEUDUN KANSALAI SOPISTO	EVIJÄRVI
2204-70	KANNUKSEN KANSALAI SOPISTO	KANNUS
2205-53	KAUHAJOEN KANSALAI SOPISTO	KAUHAJOKI
2206-37	KAUHAVAN-HÄRMÄIN KANSALAI SOP.	KAUHAVA
2207-10	KOKKOLAN TYÖVÄENOPISTO	KOKKOLA
2208-50	KUORTANEEN KANSALAI SOPISTO	KUORTANE
2209-83	KURIKAN KANSALAI SOPISTO	KURIKKA
2210-15	KYRÖNMAAN OPISTO	ISOKYRÖ
2211-63	LAPUAN KANSALAI SOPISTO	LAPUA
2212-88	PERHONJOKILAAKSON KANSALAI SOP.	VETELI
2213-61	PIETARSAAREN TYÖVÄENOPISTO	PIETARSAARI
2214-45	SEINÄJOEN TYÖVÄENOPISTO	SEINÄJOKI
2215-28	TEUVAN KANSALAI SOPISTO	TEUVA

NUMERO	NIMI	KUNTA
2216-01	TÖHÖLAMMIN KANSALAIPOISTO	TÖHÖLAMPI
2217-91	VAASAN TYÖVÄENOPISTO	VAASA
2218-74	ÄHTÄRIN KANSALAIPOISTO	ÄHTÄRI
2219-57	KÖRSHOLMS MEDBORGARINSTITUT	MUSTASAARI
V.-74	NIMENMUUTOS, ENT: V UNGDOMSRINGENS MEDBORGARINST	
2220-96	TV UNGDOMSRINGENS MEDB. INST.	VÖYRI
2221-79	MEDBORGARINST. I JAMLAKEBY	KOKKOLA
2222-52	SV. ARBETARINSTITUT I JAKOBSTAD	PIETARSAARI
2223-36	KASKÖ MEDBORGARINSTITUT	KASKINEN
2224-19	KRONÖBY MEDBORGARINSTITUT	KRUUNOPYY
*2225-59	MUNSALA MEDBORGARINSTITUT	YHD.-75 2226
2226-82	NYKARLEBY ARBETARINSTITUT	U. KAARLEPY
2227-65	NÄRPES MEDBORGARINSTITUT	NÄRPIÖ
2228-49	MALAX-KÖRSNÄS MEDBORG. INSTITUT	MAALAHTI
V.-74	NIMENMUUTOS, ENT: VII UNGDOMSRINGENS MEDBORGARI.	
2229-22	SYDÖSTERBOTTENS MEDBORGARINST.	KRISTIINA
2230-60	VASA ARBETARINSTITUT	VAASA
2231-44	HAAPAJÄRVEN KANSALAIPOISTO	HAAPAJÄRVI
2232-27	HAAPAVEDEN KANSALAIPOISTO	HAAPAVESI
2233-00	HAUKIPUTAAN TYÖVÄENOPISTO	HAUKIPUCAS
2234-90	ITT JA YLI-IIN KANSALAIPOISTO II	
2235-73	KAJAANIN KANSALAIPOISTO	KAJAANI
2236-56	KAJAANIN MLK:N KANSALAIPOISTO	KAJAANIN MK
2237-30	KALAJÖEN KANSALAIPOISTO	KALAJOKI
2238-13	KUHMON KANSALAIPOISTO	KUFMC
2239-46	KUUSAMON KANSALAIPOISTO	KULSAMO

NUMERO	NIMI	KUNTA
2240-35	LAKEUDEN KANSALAIPOISTO	LIMINKA
2241-18	NIVALAN KANSALAIPOISTO	NIVALA
2242-58	OULAS-OPISTO	OULAINEN
2243-81	CULUJOKI-OPISTO	MUFOS
2244-64	CULUJÄRVEN KANSALAIPOISTO	VAALA
2245-48	OULUN KANSALAIPOISTO	CULU
2246-21	OULUN TYÖVÄENOPISTO	CULU
2247-04	RUUKIN KANSALAIPOISTO	RUUKKI
V.-75	NIMENMUUTOS, ENT: PAAVOLAN KANSALAIPOISTO	
2248-94	PALTAMON KANSALAIPOISTO	PALTAMO
2249-77	PUCASJÄRVEN KANSALAIPOISTO	PUCASJARVI
2250-08	PUOLANGAN KANSALAIPOISTO	PUOLANKA
2251-58	PYHÄJÄRVEN KANSALAIPOISTO	PYHÄJARVI O
2252-71	RAAHEN TYÖVÄENOPISTO	RAAHE
2253-54	SOTKAMON KANSALAIPOISTO	SOTKAMO
2254-38	TAIVALKÖSKEN KANSALAIPOISTO	TAIVALKOSKI
2255-11	YLIVIESKAN KANSALAIPOISTO	YLIVIESKA
2256-44	YLÄ-KAINUUN KANSALAIPOISTO	SUOMUSSALMI
2257-84	ENONTEKIÖN-MUONION KANSALAIPOISTO	ENONTEKIÖ
2258-67	INARIN KANSALAIPOISTO	INARI
2259-41	KEMIJÄRVEN KANSALAIPOISTO	KEMIJÄRVI
2260-89	KEMIN MLK:N KANSALAIPOISTO	KEMIN MLK
2261-62	KEMIN TYÖVÄENOPISTO	KEMI
2262-46	KITTILÄN KANSALAIPOISTO	KITTILÄ
2263-29	KOLARIN KANSALAIPOISTO	KOLARI

NUMERO	NIMI	KUNTA
2264-02	PFLION KANSALAI SOPISTO	PELLO
2265-92	POSJON KANSALAI SOPISTO	POSJO
2266-75	RANUAN KANSALAI SOPISTO	RANLA
2267-58	ROVANIEMEN KANSALAI SOPISTO	ROVANIEMI
2268-32	SIMON-KUIVANIEMEN KANSALAI SOP.	SIMO
2269-15	SODANKYLÄN KANSALAI SOPISTO	SODANKYLÄ
2270-53	TERVOLAN KANSALAI SOPISTO	TERVOLA
2271-37	TORNION KANSALAI SOPISTO	TORNIO
2272-10	VEITSILUODON KANSALAI SCPISTO	KEMI
2273-43	YLITORNION KANSALAI SOPISTO	YLITORNIO
2274-83	JOKILÄÄNIN KANSALAI SOPISTO	JOKIOINEN
V.-77	NIMENMUUTOS .ENT: JOKIOISTEN KANSALAI SOPISTO	
2275-66	JOUTSAN KANSALAI SOPISTO	JOLTSA
2276-40	KONTIOLAHDEN KANSALAI SCPISTO	KONTIOLAHTI
2277-23	RUOKOLAHDEN KANSALAI SOPISTO	RUOKOLAHTI
2278-06	KEIKYÄN-KIIKAN KANSALAI SCPISTO	KEIKYÄ
2279-96	PUUMALAN KANSALAI SOPISTO	PUUMALA
2280-28	RANTASALMEN KANSALAI SOPISTO	RANTASALMI
2281-01	SIILIN KANSALAI SOPISTO	PIEKSA .MK
2282-91	PYHÄSELÄN KANSALAI SCPISTO	PYHÄSELKÄ
2283-74	LEHTIMÄEN-SOJININ KANSALAI SOP.	LEHTIMÄKI
2284-57	SALLAN KANSALAI SOPISTO	SALLA
2285-31	ALASTARIN KANSALAI SOPISTO	ALASTARO
2286-14	SAVITAIPALEEN KANSALAI SOPISTO	SAVITAIPALE
2287-39	RISTIINAN KANSALAI SOPISTO	RISTIINA
2288-87	SULKAVAN KANSALAI SOPISTO	SULKAVA

NUMERO	NIMI	KUNTA
2289-60	KARTTULAN-TERVON KANSALAI SOP.	KARTTULA
2290-42	ROVANIEMEN MLK:N KANSALAI SCPISTO	ROVANIEM .MK
2291-82	HOLLOLAN KANSALAI SOPISTO	HOLLOLA

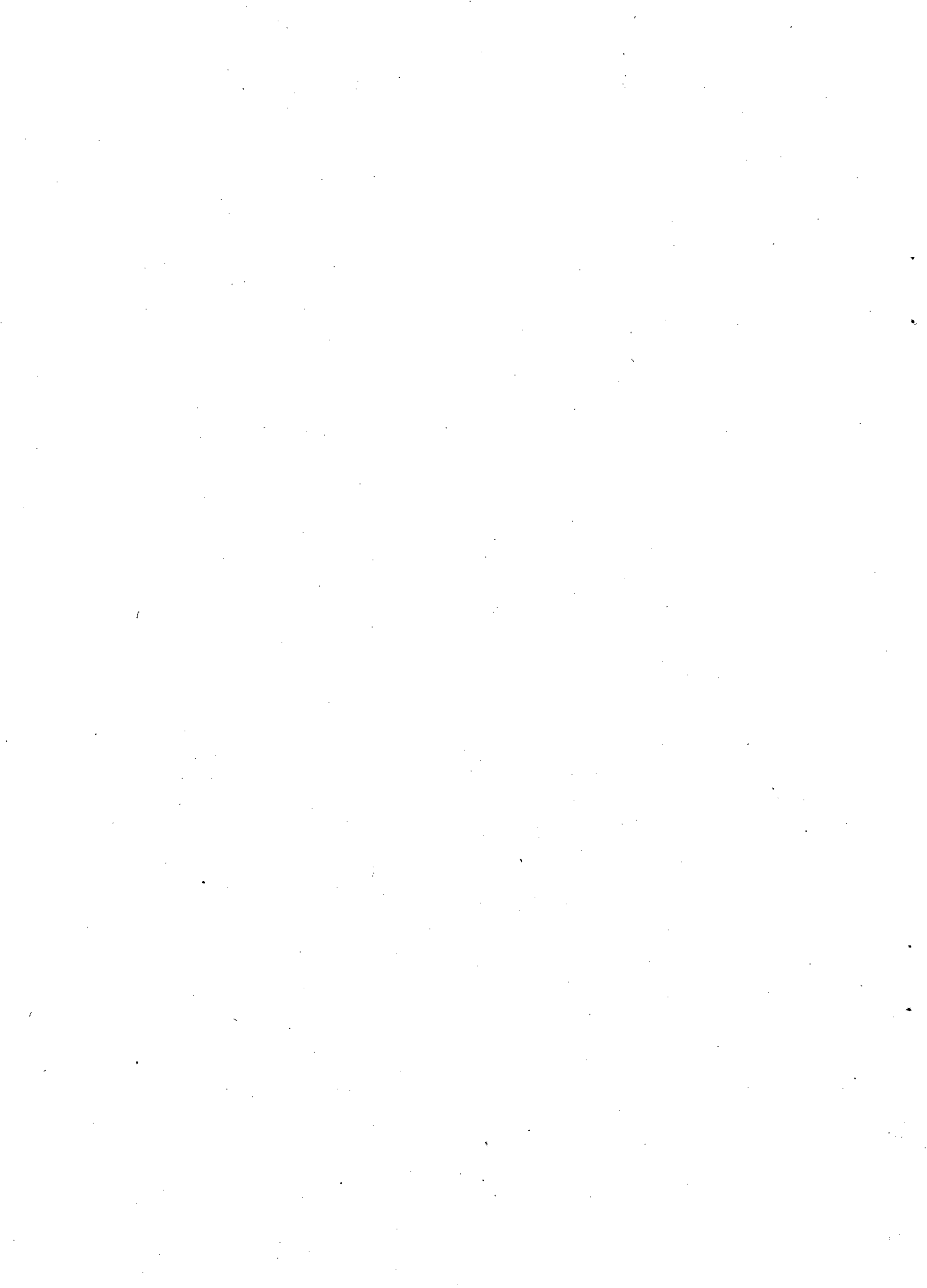

A A K K O S H A K E M I S T O

A L F A B E T I S K T R E G I S T E R

NIMI	NUMERO	TYYPPI	
*AFRON ILMAILUOPISTO	1575-32	420	NIMENMUUTOS -68
AGA HITSAUSOPISTO	1153-32	331	
AHJOLAN KANSALAI SOPISTO	2093-17	192	
AHLMANTIN EMÄNTÄKOULU	1358-76	744	
AHLMANTIN MAATALOUSOPPILAITOS	1450-81	211	
AHLSTRÖMIN TEKNILLINEN KOULU	1026-60	310	
AHTO AHTAUSTEKNILLINEN OPISTO	1574-17	413	
AITTON EMÄNTÄKOULU	1359-59	744	
*AITTON KOTITALOUSKESKIKOULU	0028-03	163	PERUSK. -73
*ALAHÄRMÄN KUNNALL. KESKIKOULU	0134-12	141	PERUSK. -73
ALAHÄRMÄN LUKIO	0001-95	162	
*ALAHÄRMÄN YHTEISKOULU	0001-95	161	NIMENMUUTOS -70
*ALAHÄRMÄN YHTEISLUKIO	0001-95	361	NIMENMUUTOS -77
ALAJÄRVEN KANSALAI SOPISTO	2198-94	192	
ALAJÄRVEN KAUPPAOPPILAITOS	1210-66	511	
*ALAJÄRVEN KUNNALL. KESKIKOULU	0135-60	141	PERUSK. -74
ALAJÄRVEN LUKIO	0002-78	162	
*ALAJÄRVEN YHTEISKOULU	0002-78	161	NIMENMUUTOS -70
ALASTARON KANSALAI SOPISTO	2285-31	192	
*ALASTARON KUNNALL. KESKIKOULU	0136-85	141	PERUSK. -76
*ALATORNION KUNNALL. KESKIKOULU	0137-68	141	PERUSK. -72
*ALAVTESKAN-RAUTION KUNN. KESKIK.	0138-42	141	PERUSK. -74
*ALAVUODEN KOTITEOLLISUUSKOULU	1780-90	340	LAKANNUT -72
*ALAVUODEN KUNNALL. KESKIKOULU	0139-25	141	PERUSK. -73
ALAVUODEN LUKIO	0003-51	162	
ALAVUODEN SEUD. KANSALAI SOPISTO	2199-77	192	
*ALAVUODEN YHTEISKOULU	0003-51	161	NIMENMUUTOS -70
*ALIURSEERIKOULU	1720-51	261	NIMENMUUTOS -74
ALKIO-OPISTO	1620-94	191	
ALPPILAN LUKIO	0004-35	162	
*ALPPILAN YHTEISLYSEO	0004-35	261	NIMENMUUTOS -77
AMMATTIENEDISTÄMISLAITOS	1182-78	339	
AMMATTIKOUL. H:LINNAN OP. OPISTO	1762-01	823	
AMMATTIKOUL. JYVÄSKEN OP. OPISTO	1763-91	823	
AMMATTIYHDISTYSOPISTO	1621-77	191	
*ANDRA SVENSKA LYCEUM	0005-18	261	NIMENMUUTOS -77
ANJALANKOSKEN AMMATTIKOULU	1124-61	323	
ANJALANKOSKEN TYÖVÄENOPISTO	2137-72	192	
*ANTINKARTANON VAJAAMIEL. KOULU	1333-19	630	LAKANNUT -72
APOLLON YHTEISKOULU	0006-74	166	
ARKADIAN YHTEISLYSEO	0007-81	166	
ARMILAN LUKIO	0435-91	162	
ARONAHTEN LUKIO	0721-86	162	
ASEKOULU	1860-02	721	
*ASESEPPÄKOULU	1860-02	721	NIMENMUUTOS -41
ASIKKALAN KANSALAI SOPISTO	2094-40	192	
ASKOLAN LUKIO	0009-48	162	
*ASKOLAN YHTEISKOULU	0009-48	361	NIMENMUUTOS -75
ATK-INSTITUUTTI	1430-37	599	
AURAJOEN LUKIO	0008-64	162	

NIMI	NUMERO	TYYPPI	
*AURAJOEN YHTEISKOULU	0008-64	361	NIMENMUUTOS -76
AURALAN KANSALAI SOPISTO	2056-79	192	
AURANLAAKSON KANSALAI SOPISTO	2057-52	192	
*AURANLAAKSON KUNN. KESKIKOULU	0179-18	141	PERUSK. -76
BARNAVÄRDSSKOLAN FOLKHÄLSAN	1327-74	610	
BARNTRÄDGÄRDSLÄRARINSTITUTET	1761-28	821	
*BERGMANIN MAATALOUSOPPILAITOS	1451-64	211	LAKANNUT -72
BJÖRNEBORGS SVENSKA SAMSKOLA	0023-73	166	
BORGÅ FOLKHÖGSKOLA	1622-50	191	
BORGÅ GYMNASIUM	0024-80	162	
BORGÅ HEMSLÖJDSSKOLA	1781-73	340	
*BORGÅ LYCEUM	0024-80	361	NIMENMUUTOS -75
BORGÅ MEDBORGARINSTITUT	2043-59	192	
BORGÅ MUSIKINSTITUT	1933-39	713	
*BOTBY SVENSKA SAMSKOLA	0026-47	161	YHD.-73 ENT.0025-63
BRAHELINNAN EMÄNTÄKOULU	1360-98	744	
*BRUSABY LANTMANNASKOLA	1457-50	211	YHDISETTY -61
BRÄNDÖ GYMNASIUM	0026-47	162	
*BRÄNDÖ SVENSKA SAMSKOLA	0026-47	114	NIMENMUUTOS -73
*DRUMSÖ SVENSKA SAMSKOLA	0128-77	161	YHD.-75 ENT.0033-71
E-INSTITUUTTI	1434-66	520	
EIRAN KAUPPAOPPILAITOS	1212-23	511	
EKENÄS ARBETARINSTITUT	2044-33	192	
EKENÄS FÖRSTINSTITUT	1530-51	221	
EKENÄS GYMNASIUM	0036-11	162	
EKENÄS HEMSLÖJDSSKOLA	1782-56	340	
*EKENÄS SAMLYCEUM	0036-11	261	NIMENMUUTOS -76
*EKENÄS SEMINARIUM	1751-53	822	LAKANNUT -74
EKENÄS SJUKVÄRDSSKOLA	1293-90	610	
EKENÄS STADS MUSIKSKOLA	1930-57	713	
ELIAS LÖNNROTIN EMÄNTÄKOULU	1361-71	744	
ELIMÄEN KANSALAI SOPISTO	2125-35	192	
ELIMÄEN LUKIO	0046-92	162	
*ELIMÄEN YHTEISKOULU	0046-92	361	NIMENMUUTOS -75
ELISENVAARAN LUKIO	0037-69	162	
*ELISENVAARAN YHTEISLUKIO	0037-69	361	NIMENMUUTOS -76
*ELISENVAARAN YHTEISKOULU	0037-69	161	NIMENMUUTOS -69
ELÄINLÄÄKETIETEELL. KORKEAKOULU	1908-97	810	

NIMI	NUMERO	TYYPPI
*FMÄKÖSKFN YHTEISKOULU	0556-86	161 YHD.-76 ENT.0038-84
FNGI ANTILAINEN KOULU	0394-82	163
FNON KANSALAIPOISTO	2150-41	192
*FNON KIRKONKYLÄN KUNN. KESKIK.	0141-47	141 PERUSK. -74
*FNON KUNN. KESKIKOULU	0141-47	141 NIMENMUUTOS -66
ENON LUKIO	0045-02	162
*ENONKOSKEN KUNNALL. KESKIKOULU	0140-63	141 PERUSK. -75
*ENONTEKION KUNNALL. KESKIKOULU	0143-03	141 PERUSK. -72
ENONTEKION-MUONION KANSALAIPO	2257-84	192
ENSO-GUTZEIT OY:N AMMATTIKOULU	1114-22	331
*ESBO SVENSKA MELLANSKOLA	0128-77	361 NIMENMUUTOS -75
ESIKUNTA KOULU	1847-34	721
ESKELIN LUKIO	0834-64	162
*ESPOON AMMATTIKOULU	1038-33	361 NIMENMUUTOS -75
ESPOON KAUPPAOPPILAITOS	1213-06	511
ESPOON MUSIIKKIOPISTO	1934-87	713
ESPOON TYÖVÄENOPISTO	2020-64	192
*ESPOON YHTEISLYSEO	0039-67	261 NIMENMUUTOS -77
ESPOONLAHDEN KAUPPAOPPILAITOS	1283-19	511
ESPOONLAHDEN LUKIO	0093-03	162
*ESPOONLAHDEN YHTEISKOULU	0093-03	152 NIMENMUUTOS -77
ET-KARJALAN AMM. KURSSIKESKUS	1589-28	751
ET-KARJALAN KARJATALOUSKOULU	1452-48	211
ET-KYMENLAAKSON AMM. KURSSIKESK	1584-98	751
ET-POHJANM. JÄRVIAL. MAAT. OPPIL.	1453-21	211
ET-POHJANMAAN KARJATALOUSKOULU	1454-04	211
ET-POHJANMAAN KESKUSAMM. KOULU	1031-63	321
ET-POHJANMAAN MUSIIKKIOPISTO	1935-60	713
ET-SATAKUNNAN KAUPPAOPPILAITOS	1214-96	511
*ETELÄ-ESPOON YHTEISKOULU	0040-72	152 NIMENMUUTOS -77
*ETELÄ-HÄMEEN KESKUSAMM. KOULU	1030-80	321 NIMENMUUTOS -72
ETELÄ-KAARELAN LUKIO	0041-89	162
*ETELÄ-KAARELAN YHTEISKOULU	0041-89	152 NIMENMUUTOS -77
ETELÄ-POHJANMAAN OPISTO	1623-34	191
*ETELÄ-SAIMAAN SAIR. HOIT. OPPIL.	1308-02	610 NIMENMUUTOS -69
*ETELÄ-SATAKUNNAN AMMATTIKOULU	1105-31	322 NIMENMUUTOS -59
ETELÄ-SAVON METSÄKOULU	1540-75	224
ETU-TÖÖLÖN LUKIO	0845-12	162
EURAJOEN KR. OPISTO	1624-17	191
EURAJOEN LUKIO	0042-62	162
*EURAJOEN YHTEISKOULU	0042-62	361 NIMENMUUTOS -76
EURAN KANSALAIPOISTO	2058-36	192
EURAN LUKIO	0043-46	162
*EURAN YHTEISKOULU	0043-46	361 NIMENMUUTOS -76
EV. FOLKHÖGSK. I SÖDRA FINLAND	1625-40	191
*EV. FOLKHÖGSKOLAN I SV. FINLAND	1626-80	191 NIMENMUUTOS -47
EV. FOLKHÖGSKOLAN I ÖSTERBOTTEN	1626-80	191
*EVIJÄRVEN KUNNALL. KESKIKOULU	0144-93	141 PERUSK. -73
EVIJÄRVEN LUKIO	0044-29	162
*EVIJÄRVEN YHTEISKOULU	0044-29	161 NIMENMUUTOS -69

NIMI	NUMERO	TYYPPI
EVON METSÄOPISTO	1531-84	221
EVON METSÄTYÖKOULU	1552-05	225
FAKTORIKOULU	1187-81	339
FINLAYSON OY:N AMMATTIKOULU	1129-09	331
FINNAIRIN ILMAILUOPISTO	1575-32	420
FINNS FOLKHÖGSKOLA	1627-63	191
FOLKHÄLSANS HEMVÄRDSSK. HINDHÄR	1411-71	745
FORSSAN AMMATILL. KURSSIKESKUS	1590-33	751
FORSSAN AMMATTIKOULU	1059-60	322
FORSSAN KANSALAIPOISTO	2095-80	192
FORSSAN MUSIIKKIOPISTO	1936-44	713
FORSSAN TEKNILINEN KOULU	1001-44	310
*FORSSAN YHTEISKOULU	0057-49	361 NIMENMUUTOS -76
*FORSSAN YHTEISLYSEO	0058-22	361 NIMENMUUTOS -76
FRIA KRISTLIGA FOLKHÖGSKOLAN	1628-47	191
*GAMLA KARLEBY SV. SAMLYCEUM	0061-27	261 NIMENMUUTOS -74
*GAMLAKARLEBY SVENSKA GYMNASIUM	0061-27	361 NIMENMUUTOS -77
GRANKULLA MUSIKSKOLA	1937-27	713
*GRANKULLA SAMSKOLA	0062-00	151 NIMENMUUTOS -77
*GRÖNVALLA HUSMODERSSKOLA	1407-93	742 NIMENMUUTOS -62
GYMNASIIET GRANKULLA SAMSKOLA	0062-00	162
GYMNASIIET I PETALAX	0438-31	162
GYMNASIIET LÄRKAN	0561-48	162
*GÖ GYMNASIUM	0073-64	361 NIMENMUUTOS -76
H:FORS SV. ARBETARINSTITUT	2046-56	192
H:FORS SV. SJUKVÄRDSINSTITUT	1298-38	610
H:GIN DIAKONIAOPISTO	1294-73	610
H:GIN EV. KANSANKORKEAKOULU	1630-68	191
H:GIN HOTELLI-JA RAV. KOULU	1412-54	746
*H:GIN KASV. OPILL. TALOUSKOULU	1752-37	823 NIMENMUUTOS -49
*H:GIN KAUP. APUHOITAJAKOULU	1295-56	610 YHDISTETTY -69
H:GIN KAUP. HAAGAN AMMATTIKOULU	1039-16	323
H:GIN KAUP. KAMPIN AMMATTIKOULU	1040-54	323
H:GIN KAUP. KAUNEUDENHOIT. AK.	1179-73	640
*H:GIN KAUP. KÄHERTÄJÄKOULU	1179-73	640 NIMENMUUTOS -72
H:GIN KAUP. KÄPYLÄN AMM. KOULU	1041-38	323
H:GIN KAUP. LABORATORIOKOULU	1162-23	332
H:GIN KAUP. SAIR. HOITO-OPPIL.	1295-56	610

NIMI	NUMERO	TYYPPI
H:GIN KAUP.SUOM.TYÖVÄENOPISTO	2022-21	192
*H:GIN KAUP.TEKN.AMMATTIKOULU	1042-11	323 NIMENMUUTOS -66
*H:GIN KAUP.VAATTURIKOULU	1040-54	332 YFC.-75 ENT.1163-06
H:GIN KAUP.VALLILAN AMM.KOULU	1042-11	323
H:GIN KAUPPAKOULU JA -OPISTO	1218-19	511
H:GIN KAUPPIAITT.KAUPPAOPPIL.	1219-59	511
*H:GIN KAUPUNGIN TOIMISTOKOULU	1431-10	599 LAKANNUT -74
*H:GIN KONSERVATORIO	1742-63	713 NIMENMUUTOS -39
*H:GIN KOTITALOUSOPETTAJAOPISTO	1901-11	823 YHD.-75 ENT.1752-37
*H:GIN KR. KANSANOPISTO	1631-42	191 NIMENMUUTOS -70
*H:GIN KÄSITYÖNOPETTAJAOPISTO	1901-11	823 YHD.-75 ENT.1753-10
*H:GIN LASTENLINN.LASTENHOIT.K.	1328-57	620 LAKANNUT -74
H:GIN LASTENTARHANOP.OPISTO	1757-40	821
H:GIN LFIKKUOPISTO	1183-51	339
H:GIN MAALARTIAMMATTIKOULU	1164-96	332
*H:GIN MARTTAKOULU	1389-79	742 NIMENMUUTOS -45
H:GIN MERENKJLKUOPPILAITOS	1570-94	411
*H:GIN MFRIMIESAMMATTIKOULU	1570-94	261 NIMENMUUTOS -75
*H:GIN MUSIIKKIOPISTO	1742-63	713 NIMENMUUTOS -24
H:GIN NMKY:N MUSIIKKIOPISTO	1939-90	713
*H:GIN POLIISILAIT.KKELASKURS.	1714-00	723 LAKANNUT -73
H:GIN SATRAANHOITO-OPISTO	1297-13	610
H:GIN TEKNILLINEN OPPILAITOS	1002-27	310
*H:GIN VA.OPETTAJAKORKEAKOULU	1901-11	822 YHD.-74 ENT.1745-03
*H:GIN VERHOILIJJA-AMMATTIKOULU	1042-11	332 YHDISTETTY -55
H:GIN 4-SAIR.HOITO-OPPILAITOS	1296-30	610
H:LINNAN KAUPPAOPPILAITOS	1221-14	511
H:LINNAN OPISTAJAOPISTON AK.	1196-72	321
H:LINNAN SATR.HOITO-OPPILAITOS	1299-86	610
HAAPAJÄRVEN KANSALAIPOPISTO	2231-44	192
HAAPAJÄRVEN KAUPPAOPPILAITOS	1215-79	511
HAAPAJÄRVEN LUKIO	0065-56	162
*HAAPAJÄRVEN YHTEISKOULU	0065-56	152 NIMENMUUTOS -74
HAAPAMÄEN LUKIO	0066-30	162
*HAAPAMÄEN YHTEISLYSEO	0066-30	261 NIMENMUUTOS -74
HAAPAVEDEN AMMATTIKOULU	1060-67	322
HAAPAVEDEN EMÄNTÄKOULU	1362-54	744
HAAPAVEDEN KANSALAIPOPISTO	2232-27	192
HAAPAVEDEN KANSANOPISTO	1629-20	191
*HAAPAVEDEN KUNNALL.KESKIKOULU	0145-76	141 PERUSK. -73
HAAPAVEDEN YHTEISLUKIO	0067-13	162
*HAAPAVEDEN YHTEISKOULU	0067-13	161 NIMENMUUTOS -67
*HAKALAHDEN KESKIKOULU	0029-93	163 PERUSK. -74
HAKALAN LUKIO	0788-94	162
HAKALEHDON YHTEISKOULU	0068-53	161
*HAKUNILAN KESKIKOULU	0457-45	163 PERUSK. -77
*HAKUNILAN YHTEISKOULU	0069-86	361 NIMENMUUTOS -77
HALIKON KANSALAIPOPISTO	2059-19	192
*HALIKON KUNNALL.KESKIKOULU	0146-59	141 PERUSK. -76
HALIKON LUKIO	0454-55	162

NIMI	NUMERO	TYYPPI
*HALIKON YHTEISLUKIO	0454-55	361 NIMENMUUTOS -76
*HALSUAN KUNNALL.KESKIKOULU	0147-33	141 PERUSK. -74
HAMINAN AMMATTIKOULU	1061-82	322
HAMINAN KANSALAIPOPISTO	2126-18	192
HAMINAN KAUPPAOPPILAITOS	1216-52	511
HAMINAN KOTITEOLLISUUSKOULU	1783-30	340
*HAMINAN YHTEISKOULU	0070-18	361 NIMENMUUTOS -75
*HAMINAN YHTEISLYSEO	0071-66	361 NIMENMUUTOS -75
*HAMINAN-KOIVISTON YHTEISKOULU	0909-15	154 NIMENMUUTOS -53
HANDELSHÖGSK.VIO ÅBO AKADEMI	1912-75	810
HANDELSLÄROVERKET I EKENÄS	1211-40	511
HANSON LUKIO	0072-81	162
HANGON SUOM. KANSALAIPOPISTO	2021-48	192
*HANGON YHTEISLYSEO	0072-81	361 NIMENMUUTOS -76
HANGÖ GYMNASIUM	0073-64	162
*HANGÖ SAMLYCEUM	0073-64	361 NIMENMUUTOS -76
HANGÖ SV.MEDBORGARINSTITUT	2047-89	192
HANKASALMEN KANSALAIPOPISTO	2179-22	192
HANKASALMEN LUKIO	0103-19	162
HANKKIJAN AMMATTIKOULU	1115-05	331
HANKKIJAYHTYMÄN LIIKEOPISTO	1424-92	520
HARJAVALLAN KANSALAIPOPISTO	2060-57	192
*HARJAVALLAN KUNNALL.KESKIKOULU	0148-16	141 PERUSK. -76
HARJAVALLAN LUKIO	0074-48	162
*HARJAVALLAN YHTEISLUKIO	0074-48	361 NIMENMUUTOS -76
HARJULAN KANSALAIPOPISTO	2096-63	192
*HARJULAN OMP.-JA VAATTURIKOULU	1161-40	332 LAKANNUT -72
HARJUN MAATALOUSOPPILAITOS	1455-94	211
*HARJUN YHTEISKOULU	0075-21	361 NIMENMUUTOS -76
*HARTOLAN KESKIKOULU	0015-99	154 PERUSK. -75
HATANPÄÄN LUKIO	0646-70	162
*HAUHOON KUNNALL.KESKIKOULU	0149-56	141 PERUSK. -75
HAUKILAHDEN LUKIO	0040-72	162
HAUKIPUTAAN AMMATTIKOULU	1811-28	322
*HAUKIPUTAAN KOTITEOLL.KOULU	1811-28	340 NIMENMUUTOS -30
*HAUKIPUTAAN KUNNALL.KESKIKOULU	0150-37	141 PERUSK. -72
HAUKIPUTAAN LUKIO	0076-04	162
HAUKIPUTAAN TYÖVÄENOPISTO	2233-00	192
*HAUKIPUTAAN YHTEISKOULU	0076-04	161 NIMENMUUTOS -69
*HAUKIVUOREN KUNN.KESKIKOULU	0449-95	141 PERUSK. -74
HAUKIVUOREN LUKIO	0105-82	162
*HAUKIVUOREN YHTEISKOULU	0105-82	161 NIMENMUUTOS -72
HAUSJÄRVEN KANSALAIPOPISTO	2097-47	192
*HAUSJÄRVEN KUNNALL.KESKIKOULU	0163-57	141 PERUSK. -73
HAUSJÄRVEN LUKIO	0077-94	162
*HAUSJÄRVEN YHTEISKOULU	0077-94	161 NIMENMUUTOS -69
HEINOLAN KANSALAIPOPISTO	2140-77	192
HEINOLAN KOTITEOLLISUUSKOULU	1784-13	340
HEINOLAN KURSSIKESKUS	2001-75	829
*HEINOLAN SEMINAARI	2001-75	822 NIMENMUUTOS -72

NIMI	NUMERO	TYYPPI
HEINOLAN SEUD.KAUPPAOPPILAITOS	1217-36	511
HEINOLAN SEUDUN AMMATTIKOULU	1062-65	322
*HEINOLAN YHTEISKOULU	0078-77	361 NIMENMUUTOS -75
*HEINOLAN YHTEISLYSEÖ	0079-50	361 NIMENMUUTOS -75
HEINÄVEDEN KANSALAI SOPISTO	2141-50	192
HEINÄVEDEN LUKIO	0080-99	162
*HEINÄVEDEN YHTEISKOULU	0080-99	361 NIMENMUUTOS -75
HELSINGE GYMNASIUM	0107-49	162
*HELSINGE SVENSKA SAMSKOLA	0107-49	152 NIMENMUUTOS -77
HELSINGIN I NORMAALIKOULU	0083-39	193
HELSINGIN II NORMAALIKOULU	0842-72	193
*HELSINGIN III TYTTÖKOULU	0017-55	154 NIMENMUUTOS -53
*HELSINGIN JUUTAL.YHTEISKOULU	0030-25	163 PERUSK. -77
*HELSINGIN KAKSOISYHTEISLYSEÖ	0081-72	261 NIMENMUUTOS -77
HELSINGIN KAUPPAKORKEAKOULU	1909-70	810
*HELSINGIN KOELYSEÖ	0845-12	152 NIMENMUUTOS -52
HELSINGIN KONSERVATORIO	1938-00	713
*HELSINGIN LUKIO	0089-25	153 NIMENMUUTOS -73
*HELSINGIN LYSEÖ	0082-55	261 NIMENMUUTOS -77
*HELSINGIN NORMAALILYSEÖ	0083-39	261 NIMENMUUTOS -74
HELSINGIN RAAMATTUKOULU	1732-99	732
HELSINGIN SAKSALAINEN KOULU	0085-52	161
HELSINGIN SIHTFERIOPISTO	1739-68	842
*HELSINGIN SUOMAL.VENÄL KOULU	0087-68	152 NIMENMUUTOS -77
HELSINGIN SUOMAL.YHTEISKOULU	0086-85	166
HELSINGIN TALOUSKOULU	1389-79	742
*HELSINGIN TOINEN LYSEÖ	0088-42	261 NIMENMUUTOS -77
*HELSINGIN TYTTÖKOULU	0089-25	154 YHD.-73 ENT.0011-69
HELSINGIN ULSI YHTEISKOULU	0090-63	166
HELSINGIN YHTEISLYSEÖ	0091-47	166
*HELSINGIN YHTEISNORMAALILYSEÖ	0842-72	261 NIMENMUUTOS -74
*HELSINGIN YHTENÄISKOULU	0092-20	152 NIMENMUUTOS -77
*HELSINGIN YKSITYISLYSEÖ	0093-03	152 NIMENMUUTOS -74
HELSINGIN YLIOPISTO	1901-11	810
HERMANNIN LUKIO	0755-28	162
HERTTONIEMEN YHTEISKOULU	0095-76	166
HERVANNAN LUKIO	0048-58	162
*HORS SVENSKA SAMLYCEUM	0777-30	152 YHD.-77 ENT.0776-56
*HGIN MAANVILJELYSLYSEÖ	0410-33	161 NIMENMUUTOS -34
*HGIN RAAM.KOUL.ILTAKESKIKOULU	0133-39	165 LAKANNUT -74
HGIN RANSK.-SUOM. KOULU	0084-12	199
*HGIN RANSK.-SUOM.YHTEISLYSEÖ	0084-12	131 NIMENMUUTOS -77
*HGIN SUOM.YO.JOHT.TYTTÖK.JATKL	0089-25	261 NIMENMUUTOS -27
*HGIN SUOM-VEN.KOUL.VENK.YHTENK	0087-68	161 NIMENMUUTOS -70
*HGIN SUOM-VEV.KOUL.SUOM.YHT.K.	0087-68	161 YHD.-70 ENT.0106-65
*HGIN SUOMAL. TYTTÖLYSEÖ	0842-72	152 NIMENMUUTOS -34
*HGIN TOINEN TYTTÖKOULU	0012-43	154 NIMENMUUTOS -57
*HGIN TYTTÖLUKIO	0089-25	261 NIMENMUUTOS -71
*HGIN V YHTEISKOULU	0006-74	161 NIMENMUUTOS -59
*HGIN VERKATFHD.OY:N YHT.KOULU	0097-33	163 NIMENMUUTOS -56

NIMI	NUMERO	TYYPPI
*HGIN YHT.KOULU JA REAALILUKIO	0095-76	161 NIMENMUUTOS -57
*HGIN YKSITYINEN KESKIKOULU	0504-55	163 NIMENMUUTOS -54
*HIENOMEKAANIKKOKOULU	1041-38	332 YHDISETTY -70
*HIETALAHDEN TELAKAN AMM.KOULU	1156-88	331 NIMENMUUTOS -66
*HIMANGAN KUNNALL.KESKIKOULU	0164-31	141 PERUSK. -74
HIRVAAN METSÄKONEKOULU	1558-33	226
HIRVAAN METSÄTYÖKOULU	1553-95	225
*HIRVENSALMEN KUNN. KESKIKOULU	0031-08	141 PERUSK. -74
HOIKAN OPISTO	1632-25	191
*HOIVAKODIN VAJAAMIELISHOIT.K.	1333-19	630 NIMENMUUTOS -67
HOLLOLAN KANSALAI SOPISTO	2291-82	192
HOLLOLAN KOTITEOLLISUUSKOULU	1785-20	340
*HOLLOLAN KUNNALL.KESKIKOULU	0165-14	141 PERUSK. -75
HOLLOLAN LUKIO	0477-41	162
HONKAJOEN LUKIO	0096-59	162
*HONKAJOEN YHTEISKOULU	0096-59	361 NIMENMUUTOS -74
HOPEANIEMEN KUNTOHOITAJAKOULU	1342-00	610
HOTELLI- JA RAVINTOLA OPISTO	1413-38	746
HOUTSKÄRS KYRKL.FOLKHÖGSKOLA	1633-08	191
HUHTAMÄEN ELINTARV.TEOLL.AK.	1116-95	331
HUITTISTEN AMM.KURSSIKESKUS	1583-08	751
HUITTISTEN KANSALAI SOPISTO	2061-31	192
HUITTISTEN MUSIIKKIOPISTO	1940-22	713
*HUOLINTA-ALAN AMMATTIKURSSI	1580-68	491 LAKANNUT -74
HUOLTOKOULUTUSKESKUS	1859-70	721
HYKKYLÄN LUKIO	0081-72	162
HYRYLÄN LUKIO	0839-77	162
*HYRYNSALMEN KUNNALL.KESKIKOULU	0166-54	141 PERUSK. -73
HYVINKÄÄ-RIIHIMÄEN KURSSIKESK.	1588-11	751
HYVINKÄÄN AMMATTIKOULU	1043-69	323
HYVINKÄÄN KANSALAI SOPISTO	2023-04	192
HYVINKÄÄN KAUPPAOPPILAITOS	1220-31	511
*HYVINKÄÄN KESKIKOULU	0784-64	163 NIMENMUUTOS -61
HYVINKÄÄN KESKUSTAN LUKIO	0098-16	162
HYVINKÄÄN MAATALOUSOPISTO	1456-77	211
HYVINKÄÄN MUSIIKKIOPISTO	1941-05	713
*HYVINKÄÄN UUSI YHTEISKOULU	0097-33	361 NIMENMUUTOS -76
*HYVINKÄÄN YHTEISKOULU	0098-16	361 NIMENMUUTOS -76
*HÄMEEN L.KIERT.NAISKOTITEOLL.K	1755-83	340 YHDISETTY -70
HÄMEEN METSÄTYÖNJOHTAJAKOULU	1537-70	223
HÄMEENKYLÄN KAUPPIASOPISTO	1435-40	520
HÄMEENKYLÄN LUKIO	0104-75	162
*HÄMEENKYLÄN YHTEISKOULU	0104-75	152 NIMENMUUTOS -77
HÄMEENKYRÖN KANSALAI SOPISTO	2062-14	192
HÄMEENKYRÖN LUKIO	0099-49	162
*HÄMEENKYRÖN YHTEISKOULU	0099-49	361 NIMENMUUTOS -74
HÄMEENLINNAN AMMATTIKOULU	1030-80	322
HÄMEENLINNAN AMM.KURSSIKESKUS	1619-55	751
HÄMEENLINNAN KANSALAI SOPISTO	2098-20	192
*HÄMEENLINNAN LYSEÖ	0100-79	361 NIMENMUUTOS -76

NIMI	NUMERO	TYYPPI
HÄMEEN INNAN LYSEON LUKIO	0100-79	162
HÄMEEN INNAN MEIJERIOPILOITOS	1511-39	212
*HÄMEEN INNAN MEIJERIKOULU	1511-39	152 NIMENMUUTOS -75
HÄMEEN INNAN MUSIIKKIOPISTO	1942-95	713
*HÄMEEN INNAN SEMINAARI	1905-41	822 YHD.-74 ENT.1747-76
HÄMEEN INNAN TEKNIILLINEN KOULU	1003-00	310
*HÄMEEN INNAN TYTTÖLYSEO	0101-52	261 NIMENMUUTOS -74
HÄMEEN INNAN YHT.KOULUN LUKIO	0102-36	162
*HÄMEEN INNAN YHTEISKOULU	0102-36	361 NIMENMUUTOS -76
*HÄMEEN INNAN YHTEISLYSEO	0101-52	361 NIMENMUUTOS -76
*HÄMEEN PUISTON YHTEISLYSEO	0816-82	152 YHD.-76 ENT.0818-49
*HÖGRE NAVIG.SKOLAN I MARIEHAMN	1569-55	411 NIMENMUUTOS -43
*HÖGRE SV.HANDELSLÄROVERKET	1910-02	810 NIMENMUUTOS -27
HÖGRE SV.LANTBRUKSLÄROVERKET	1457-50	211
HÖGVALLA SEMINAR.I HUSLIG EKON	1764-74	823

IIN JA YLI-IIN KANSALAIPOISTO	2234-90	192
IIN LUKIO	0151-10	162
*IIN YHTEISKOULU	0151-10	361 NIMENMUUTOS -75
IISALMEN AMMATILL.KURSSIKESKUS	1604-78	751
IISALMEN KANSALAIPOISTO	2163-61	192
IISALMEN KAUPPAOPPILAITOS	1222-62	511
IISALMEN KOTITEOLLISUUSKOULU	1786-86	340
*IISALMEN KUNNALL.KESKIKOULU	0167-87	141 PERUSK. -74
IISALMEN LUKIO	0152-68	162
*IISALMEN LYSEO	0152-68	152 NIMENMUUTOS -70
*IISALMEN MUSIIKKIKOULU	1943-78	152 NIMENMUUTOS -76
*IISALMEN TYTTÖLYSEO	0153-83	152 NIMENMUUTOS -70
*IISALMEN YHTEISLYSEO	0152-68	261 NIMENMUUTOS -74
IITIN KANSALAIPOISTO	2127-58	192
IITIN LUKIO	0154-66	162
*IITIN YHTEISKOULU	0154-66	152 NIMENMUUTOS -75
IKKAALISTEN KANSALAIPOISTO	2063-54	192
IKKAALISTEN KAUPPAOPPILAITOS	1223-87	511
IKKAALISTEN KOTITEOLLISUUSKOULU	1787-69	340
*IKKAALISTEN KUNNALL.KESKIKOULU	0168-60	141 PERUSK. -74
IKKAALISTEN LUKIO	0155-40	162
*IKKAALISTEN YHTEISKOULU	0155-40	161 NIMENMUUTOS -68
ILMAILUHALL. KOULUTUSKESKUS	1576-80	420
ILMAJOEN KANSALAIPOISTO	2200-41	192
ILMAJOEN KOTITEOLLISUUSKOULU	1788-43	340
ILMAJOEN LUKIO	0156-23	162
ILMAJOEN MUSIIKKIOPISTO	1988-74	713
*ILMAJOEN YHTEISKOULU	0156-23	152 NIMENMUUTOS -75
ILMASOTAKOULU	1861-92	839
ILMATORJUNTAKOULU	1856-24	839
ILMAVOIMIEN TEKNIILLINEN KOULU	1721-35	721

NIMI	NUMERO	TYYPPI
ILMAVOIMIEN VIESTIKOULU	1862-75	721
ILOMANTSIN KANSALAIPOISTO	2151-24	192
ILOMANTSIN LUKIO	0157-06	162
ILOMANTSIN MAATALOUSOPPILAITOS	1458-34	211
*ILOMANTSIN YHTEISLYSEO	0157-06	261 NIMENMUUTOS -74
IMATRAN AMMATTIKOULU	1068-51	322
IMATRAN KAUPPAKOULU	1224-60	511
IMATRAN MUSIIKKIOPISTO	1944-51	713
IMATRAN TEKNIILLINEN KOULU	1004-90	310
IMATRAN TYÖVÄENOPISTO	2128-81	192
*IMATRAN YHTEISLYSEO	0158-96	361 NIMENMUUTOS -75
IMATRANKOSKEN LUKIO	0158-96	162
INARIN EMÄNTÄKOULU	1363-38	744
INARIN KANSALAIPOISTO	2258-67	192
*INARIN KUNNALL.KESKIKOULU	0169-44	141 PERUSK. -72
INGMANIN KOTITEOLLISUUSKOULU	1829-51	340
INGÅ MEDBORGARINSTITUT	2048-62	192
INKEROISTEN LUKIO	0159-79	162
*INKEROISTEN YHTEISKOULU	0159-79	361 NIMENMUUTOS -75
INSTITUTET FRI STUDIETJÄNST	2089-39	192
INSTRUMENTARIUM OY:N AMM.OPPIL	1184-35	339
INVALIIDISÄÄTIÖN AMMATTIKOULU	1169-42	333
*INVALIIDISÄÄTIÖN MAAT.OPPIL.	1480-44	214 NIMENMUUTOS -66
*ISOJOEN KESKIKOULU	0016-72	154 PERUSK. -75
ISONKYRÖN KOTITEOLLISUUSKOULU	1789-26	340
ISCNKYRÖN LUKIO	0160-01	162
*ISONKYRÖN YHTEISKOULU	0160-01	361 NIMENMUUTOS -75
*IT-HÄMEEN MARTTALIITON TALOUSK	1395-14	742 NIMENMUUTOS -62
ITÄ-HÄMEEN KANSALAIPOISTO	2024-94	192
ITÄ-HELSINGIN MUSIIKKIOPISTO	1945-35	713
ITÄ-HÄMEEN KANSALAIPOISTO	2142-34	192
ITÄ-HÄMEEN KANSANOPISTO	1634-98	191
*ITÄ-HÄMEEN KIERT.KOTITEOLL.K.	1784-13	340 NIMENMUUTOS -53
*ITÄ-HÄMEEN METSÄNHOITOKOULU	1549-01	224 NIMENMUUTOS -64
*ITÄ-JA SUUR-SAVON MAAMIESKOULU	1461-39	211 YHDISTETTY -60
ITÄ-KARJALAN KANSANOPISTO	1635-71	191
*ITÄ-KARJALAN KIERT.KOTITEOLL.K	1819-87	340 NIMENMUUTOS -45
ITÄ-SATAKUNNAN AMMATTIKOULU	1063-49	322
ITÄ-SAVON METSÄKOULU	1541-58	224
*ITÄ-SUOMEN SEMINAARI	2003-65	822 NIMENMUUTOS -53
ITÄ-UUDENMAAN AMM.KURSSIKESKUS	1709-49	751
*ITÄ-UUDENMAAN YHTEISKOULU	0162-74	361 NIMENMUUTOS -75
*ITÄINEN YHTEISKOULU	0518-59	163 NIMENMUUTOS -62
IV UNGDOMSRINGENS MEDB.INST.	2220-96	192
IVALON LUKIO	0161-91	162

J:KYLÄN HOTELLI-JA RAV.KOULU	1420-62	746
------------------------------	---------	-----

NIMI	NUMERO	TYYPPI
J:KYIÄN LASTENTARHANOP. OPISTO	1758-23	821
JAAKKIMAN KRIST. KANSANOPISTO	1636-54	191
*JAAKKIMAN YHTEISKOULU	0556-86	161 NIMENMUUTOS -40
JAKOBSTADS GYMNASIUM	0191-04	162
*JAKOBSTADS MEK. VERKSTADS SKOLA	1148-71	331 NIMENMUUTOS -37
*JAKOBSTADS SAMLYCEUM	0191-04	152 NIMENMUUTOS -73
JAKOMÄEN LUKIO	0032-98	162
*JAKOMÄEN YHTEISKOULU	0032-98	152 NIMENMUUTOS -77
JALASJÄRVEN AMM. KURSSIKESKUS	1605-51	751
JALASJÄRVEN KANSALISOPISTO	2201-24	192
JALASJÄRVEN LUKIO	0192-94	162
JALASJÄRVEN MUSIIKKIOPISTO	1946-18	713
*JALASJÄRVEN YHTEISKOULU	0192-94	361 NIMENMUUTOS -75
*JALKAVÄEN KAPITULANTTIKOULU	1720-51	721 NIMENMUUTOS -27
JAMILAHDEN KANSANOPISTO	1637-38	191
JANAKKALAN KANSALISOPISTO	2099-03	192
JANAKKALAN MUSIIKKIOPISTO	1947-25	713
JOENSUUN AMMATTIKOULU	1064-22	322
JOENSUUN HARJOITTELUKOULU	0194-50	193
JOENSUUN KAUPPAOPPILAITOS	1225-44	511
*JOENSUUN KESKIKOULU	0194-50	154 NIMENMUUTOS -58
JOENSUUN KORKEAKOULU	1917-88	810
JOENSUUN KOTITEOLLISUUSKOULU	1790-64	340
*JOENSUUN LYSEÖ	0195-34	152 YHD.-74 ENT. 0193-77
JOENSUUN MUSIIKKIOPISTO	1948-81	713
*JOENSUUN NORMAALILYSEÖ	0194-50	152 NIMENMUUTOS -73
*JOENSUUN SEMINAARI	2003-65	822 LAKANNUT -70
JOENSUUN TALOUSKOULU	1390-01	742
*JOENSUUN TYTTÖLYSEÖ	0195-34	261 NIMENMUUTOS -74
JOENSUUN VAPAAPISTO	2152-07	192
*JOENSUUN YHTEISKOULU	0196-17	152 NIMENMUUTOS -74
JOKFLAN KANSALISOPISTO	2025-77	192
JOKFLAN LUKIO	0197-40	162
*JOKFLAN YHTEISKOULU	0197-40	361 NIMENMUUTOS -76
JOKILAAKSOJEN MUSIIKKIOPISTO	1949-64	713
JOKILÄÄNIN KANSALISOPISTO	2274-83	192
*JOKIOISTEN KANSALISOPISTO	2274-83	361 NIMENMUUTOS -77
*JOKIOISTEN KARJANHOITOKOULU	1459-17	211 LAKANNUT -71
*JOKIOISTEN KOTITALOUSKOULU	1380-37	743 LAKANNUT -75
JOKIOISTEN MAATALOUSOPPILAITOS	1460-55	211
*JOKIOISTEN YHTEISKOULU	0034-54	163 PERUSK. -76
JOROISTEN KANSALISOPISTO	2143-17	192
*JOROISTEN KUNN. KESKIKOULU	0035-38	141 PERUSK. -75
JOROISTEN MAATALOUSOPPILAITOS	1461-39	211
JOUTSAN KANSALISOPISTO	2275-66	192
*JOUTSAN KOTITEOLLISUUSKOULU	1791-48	340 LAKANNUT -71
JOUTSAN LUKIO	0198-80	162
*JOUTSAN YHTEISKOULU	0198-80	361 NIMENMUUTOS -74
JOUTSENO-PULP. OY:N AMMATTIK.	1157-61	331
JOUTSENON KANSALISOPISTO	2129-64	192

NIMI	NUMERO	TYYPPI
JOUTSENON LUKIO	0199-63	162
JOUTSENON MUSIIKKIKOULU	1929-19	713
JOUTSENON OPISTO	1638-11	191
*JOUTSENON YHTEISKOULU	0199-63	361 NIMENMUUTOS -75
JUANKOSKEN AMMATTIKOULU	1190-86	322
JUANKOSKEN KANSALISOPISTO	2164-45	192
*JUANKOSKEN KUNNALL. KESKIKOULU	0170-82	141 PERUSK. -73
JUANKOSKEN LUKIO	0200-37	162
*JUANKOSKEN YHTEISLUKIO	0200-37	361 NIMENMUUTOS -75
*JUANKOSKEN YHTEISKOULU	0200-37	161 NIMENMUUTOS -68
JUHANA HERTTUAN LUKIO	0201-10	162
*JUHANAN HERTTUAN YHTEISKOULU	0201-10	361 NIMENMUUTOS -76
JURVAN KANSALISOPISTO	2202-07	192
JURVAN KOTITEOLLISUUSKOULU	1792-21	340
JURVAN LUKIO	0209-79	162
*JURVAN YHTEISKOULU	0209-79	361 NIMENMUUTOS -75
JUUAN KANSALISOPISTO	2153-97	192
*JUUAN KUNNALL. KESKIKOULU	0171-65	141 PERUSK. -73
JUUAN LUKIO	0210-01	162
JUVAN KANSALISOPISTO	2144-57	192
*JUVAN KOTITEOLLISUUSKOULU	1793-04	340 LAKANNUT -74
JUVAN LUKIO	0202-76	162
*JUVAN YHTEISKOULU	0202-76	152 NIMENMUUTOS -74
*JYRKÄN METSÄTYÖKOULU	1559-81	225 YHD.-71 ENT. 1554-78
*JYSKÄVUOREN TEHT. AMMATTIKOULU	1142-85	231 NIMENMUUTOS -54
JYVÄSKYLÄN KANSALISOPISTO	2180-60	192
JYVÄSKYLÄN AMM. KURSSIKESKUS	1597-02	751
JYVÄSKYLÄN AMMATTIKOULU	1065-05	322
*JYVÄSKYLÄN HARJOITTELUKOULU	0204-66	261 NIMENMUUTOS -76
JYVÄSKYLÄN ILTAOPPILAITOS	0417-02	155
*JYVÄSKYLÄN KAUP. KUNN. KESKIK.	0172-49	141 PERUSK. -72
JYVÄSKYLÄN KAUPPAOPPILAITOS	1226-27	511
JYVÄSKYLÄN KONSERVATORIO	1950-37	713
JYVÄSKYLÄN KR. OPISTO	1639-36	191
*JYVÄSKYLÄN LYSEÖ	0203-83	361 NIMENMUUTOS -73
JYVÄSKYLÄN LYSEON LUKIO	0203-83	162
JYVÄSKYLÄN MLK:N KANSALISOPISTO	2195-48	192
*JYVÄSKYLÄN NORMAALILYSEÖ	0204-66	261 NIMENMUUTOS -73
JYVÄSKYLÄN NORMAALIKOULU	0204-66	193
*JYVÄSKYLÄN SEMINAARI	2004-49	822 LAKANNUT -34
JYVÄSKYLÄN TALOUSKOULU	1391-91	742
JYVÄSKYLÄN TEKNILL. OPPILAITOS	1005-73	310
*JYVÄSKYLÄN TYTTÖLYSEÖ	0205-40	361 NIMENMUUTOS -73
JYVÄSKYLÄN TYÖVÄENOPISTO	2181-44	192
*JYVÄSKYLÄN YHTEISLUKIO	0905-92	152 NIMENMUUTOS -60
JYVÄSKYLÄN YLIOPISTO	1906-24	810
*JÄMIJÄRVEN KUNNALL. KESKIKOULU	0173-22	141 PERUSK. -74
JÄMSÄN KRISTILL. KANSANOPISTO	1640-33	191
*JÄMSÄN KUNNALL. KESKIKOULU	0174-05	141 PERUSK. -72
JÄMSÄN TYÖVÄENOPISTO	2182-27	192

NIMI	NUMERO	TYYPPI	
JÄMSÄN YHTEISLUKIO	0207-06	162	
*JÄMSÄN-KAIPOJAN KUNN. KESKIK.	0175-95	141 PERUSK.	-72
JÄMSÄNJOKILAAKSON AMMATTIKOULU	1066-95	322	
JÄMSÄNJOKILAAKSON KAUPPAOPPIL.	1227-00	511	
*JÄMSÄNKOSKEN KUNN. KESKIKOULU	0439-14	141 PERUSK.	-74
JÄMSÄNKOSKEN LUKIO	0206-23	162	
JÄMSÄNKOSKEN METSÄKONEKOULU	1555-51	226	
JÄMSÄNKOSKEN TYÖVÄENOPISTO	2183-00	192	
*JÄMSÄNKOSKEN YHTEISKOULU	0206-23	161 NIMENMUUTOS	-71
JÄRVENPÄÄN AMM. KURSSIKESKUS	1618-72	751	
JÄRVENPÄÄN AMMATTIKOULU	1067-78	322	
JÄRVENPÄÄN INVAL. AMMATTIOPPIL.	1171-14	333	
JÄRVENPÄÄN KOTITALOUSOPETT. OP.	1765-57	823	
JÄRVENPÄÄN LUKIO	0208-96	162	
JÄRVENPÄÄN TYÖVÄENOPISTO	2027-34	192	
*JÄRVENPÄÄN YHTEISKOULU	0208-96	361 NIMENMUUTOS	-76
JÄRVI SEUDUN KANSALAI SOPISTO	2203-97	192	

K-INSTITUUTTI	1429-48	520	
*KAAKKOIS-SUOMEN AMMATTIOPPIL.	1068-51	322 NIMENMUUTOS	-59
KAAGON KANSALAI SOPISTO	2130-61	192	
KAARTILAN LUKIO	0075-21	162	
KAARINAN LUKIO	0472-38	162	
KAARINAN-PITKKIÖN KANSALAI SOP.	2064-87	192	
KAAVIN KANSALAI SOPISTO	2165-28	192	
*KAAVIN-JUANKOSKEN KUNN. KESKIK.	0176-78	141 PERUSK.	-73
KADETTIKOULU	1866-22	831	
KAINUUN KESKUSAMMATTIKOULU	1032-47	321	
KAINUUN MUSIIKKIOPISTO	1951-85	713	
KAINUUN OPISTO	1641-16	191	
KAINUUN SAIR. HOITO-OPPILAITOS	1300-59	610	
*KAINUUN YHTEISLYSEO	0252-67	152 NIMENMUUTOS	-73
KAITAAN LUKIO	0916-40	162	
KAJAANIN AMMATILL. KURSSIKESKUS	1606-35	751	
KAJAANIN KANSALAI SOPISTO	2235-73	192	
KAJAANIN KAUPPAOPPILAITOS	1228-90	511	
KAJAANIN KOTITEOLLISUUSKOULU	1794-94	340	
KAJAANIN MLK:N KANSALAI SOPISTO	2236-56	192	
*KAJAANIN MLKN KUNN. KESKIKOULU	0177-51	141 PERUSK.	-73
*KAJAANIN MLKN LUKIO	0252-67	162 YHD.-77 ENT. 0473-11	
*KAJAANIN SEMINAARI	1904-67	822 YHD.-74 ENT. 1748-59	
KAJAANIN TALOUSKOULU	1416-84	742	
KAJAANIN TEKNILLINEN KOULU	1006-56	310	
*KAJAANIN TYTTÖLYSEO	0252-67	261 NIMENMUUTOS	-70
*KAJAANIN YHTEISLYSEO	0251-84	361 NIMENMUUTOS	-73
*KAJAANIN YHTEISKOULU	0318-28	361 NIMENMUUTOS	-73
KALAJOEN KANSALAI SOPISTO	2237-30	192	

NIMI	NUMERO	TYYPPI	
KALAJOEN KOTITEOLLISUUSKOULU	1795-77	340	
KALAJOEN KRISTILL. KANSANOPISTO	1642-49	191	
KALAJOEN LUKIO	0253-41	162	
*KALAJOEN NAISKOTITEOLL. KOULU	1795-77	340 YHD.-71 ENT. 1796-50	
*KALAJOEN YHTEISKOULU	0253-41	361 NIMENMUUTOS	-74
KALAJOKILAAKSON AMM. KURSSIK.	1587-38	751	
*KALAJOKILAAKSON KR. KANSANOP.	1677-21	191 NIMENMUUTOS	-39
KALAJOKILAAKSON MAAT. OPPIL.	1462-12	211	
KALEVAN YHTEISKOULU	0254-24	162	
KALEVANKANKAAN LUKIO	0655-60	162	
KALLAVEDEN LUKIO	0306-97	162	
*KALLAVEDEN YHTEISLYSEO	0306-97	361 NIMENMUUTOS	-75
KALLIOLAN VAPAAOPISTO	2028-17	192	
KALLION LUKIO	0255-07	162	
*KALLION YHTEISKOULU	0255-07	131 NIMENMUUTOS	-77
*KALVOLAN KUNN. KESKIKOULU	0047-75	141 PERUSK.	-76
KANGASALA-OPISTO	2100-83	192	
KANGASALAN AMMATTIKOULU	1069-35	322	
*KANGASALAN KARJATALOUSKOULU	1463-45	211 NIMENMUUTOS	-71
KANGASALAN LUKIO	0256-97	162	
KANGASALAN MAATAL. KURSSIKESKUS	1463-45	219	
*KANGASALAN YHTEISKOULU	0256-97	361 NIMENMUUTOS	-73
KANGASNIEMEN KANSALAI SOPISTO	2145-80	192	
*KANGASNIEMEN KOTITEOLL. KOULU	1793-04	340 NIMENMUUTOS	-64
KANGASNIEMEN LUKIO	0257-70	162	
*KANGASNIEMEN YHTEISKOULU	0257-70	152 NIMENMUUTOS	-74
KANKAANPÄÄN AMMATILL. KURSSIK.	1591-16	751	
KANKAANPÄÄN KANSALAI SOPISTO	2065-60	192	
KANKAANPÄÄN LUKIO	0258-53	162	
KANKAANPÄÄN MUSIIKKIOPISTO	1952-68	713	
KANKAANPÄÄN TAIDEKOULU	1711-60	711	
*KANKAANPÄÄN YHTEISLYSEO	0258-53	152 NIMENMUUTOS	-74
KANNAKSEN LUKIO	0259-37	162	
*KANNAKSEN NAISKOTITEOLL. KOULU	1789-26	340 NIMENMUUTOS	-36
*KANNAKSEN YHTEISLYSEO	0259-37	361 NIMENMUUTOS	-75
KANNELJÄRVEN KANSANOPISTO	1643-89	191	
*KANNONKOSKEN KUNN. KESKIKOULU	0178-35	141 PERUSK.	-73
KANNUKSEN KANSALAI SOPISTO	2204-70	192	
KANNUKSEN LUKIO	0260-75	162	
*KANNUKSEN YHTEISKOULU	0260-75	361 NIMENMUUTOS	-74
*KANSALAI SKORKEAKOULU	1905-41	810 NIMENMUUTOS	-30
KANSALAI SOPISTO JUKOLA	2026-50	192	
*KANTA-KUUSAMON KUNN. KESKIKOULU	0224-05	141 PERUSK.	-72
*KARAKALLION KESKIKOULU	0396-49	163 PERUSK.	-77
*KARAN YHTEISLYSEO	0724-26	152 YHD.-76 ENT. 0725-09	
*KARANGAN LUKIO	0251-84	162 YHD.-75 ENT. 0318-28	
KARHULAN AMMATTIKOULU	1044-84	323	
KARHULAN TEHT. KONEPAJAKOULU	1117-78	331	
*KARHULAN TYÖVÄENOPISTO	2132-69	192 YHD.-77 ENT. 2131-86	
*KARHULAN YHTEISKOULU	0261-58	152 NIMENMUUTOS	-74

NIMI	NUMERO	TYYPPI	
KARHUNMÄEN KR.KANSANOPISTO	1644-62	191	
*KARINIEMEN YHTFISLYSEO	0403-08	361	NIMENMUUTOS -75
KARIS SV. ARBETARINSTITUT	2049-46	192	
KARIS-BILLNÄS GYMNASIUM	0262-32	162	
*KARIS-BILLNÄS SAMLYCEUM	0262-32	361	NIMENMUUTOS -76
KARJAAN LUKIO	0263-15	162	
KARJAAN SUOM.TYÖVÄENOPISTO	2029-57	192	
*KARJAAN YHTFISLYSEO	0263-15	361	NIMENMUUTOS -76
*KARJALAISTEN KIERT.KOTITEOLL.K	1819-87	340	NIMENMUUTOS -48
*KARJALAN MARTTALIITON TALOUSK.	1396-39	742	NIMENMUUTOS -44
KARJALAN YHTFISKOULU	0264-55	166	
*KARJALAN YM.KUNTIEN KANSAL.OP.	2066-44	461	NIMENMUUTOS -75
*KARJALOHJAN-SAMMATIN KUNN.KK.	0180-56	141	LAKANNUT -76
KARJASTILLAN LUKIO	0265-88	162	
*KARJASTILLAN YHTEISKOULU	0265-88	152	NIMENMUUTOS -74
KARJATALOUSOPISTO	1464-85	211	
KARKKILAN LUKIO	0266-61	162	
KARKKILAN MUSIIKKIOPISTO	1999-22	713	
KARKKILAN TYÖVÄENOPISTO	2030-39	192	
*KARKKILAN YHTEISKOULU	0266-61	361	NIMENMUUTOS -76
*KARKUN ALAKANSAKOULUSEMINAARI	2006-05	822	LAKANNUT -24
KARKUN EMÄNTÄKOULU	1364-11	744	
KARKUN EV.KANSANOPISTO	1645-46	191	
KARLBY SVENSKA GYMNASIUM	0061-27	162	
KARSTULAN EV.KANSANOPISTO	1646-29	191	
KARSTULAN KANSALAIPOPISTO	2184-90	192	
*KARSTULAN KUNN.KESKIKOULU	0450-26	141	PERUSK. -73
KARSTULAN LUKIO	0267-45	162	
*KARSTULAN YHTEISKOULU	0267-45	161	NIMENMUUTOS -72
KARTTULAN LUKIO	0320-40	162	
*KARTTULAN YHTEISKOULU	0320-40	361	NIMENMUUTOS -75
KARTTULAN-TERVON KANSALAIPOPISTO	2289-60	192	
*KARUNGIN KUNNALL.KESKIKOULU	0181-30	141	PERUSK. -72
*KARVAN KUNNALL.KESKIKOULU	0182-13	141	PERUSK. -74
KASKÖ MEDBORGARINSTITUT	2223-36	192	
KASTELLIN LUKIO	0603-30	162	
KASTUN LUKIO	0722-69	162	
KASVATTAJAOPISTO	1329-31	690	
*KASVATUSOPILLINEN KORKEAKOULU	1906-24	810	NIMENMUUTOS -66
KATARIINAN LUKIO	0292-51	162	
*KATARIINAN YHTEISLYSEO	0292-51	261	NIMENMUUTOS -74
KATEPALESKOLAN I ÅBO	0775-73	162	
KAUHAJOEN AMMATTIKOULU	1070-73	322	
KAUHAJOEN EV.KANSANOPISTO	1647-02	191	
KAUHAJOEN KANSALAIPOPISTO	2205-53	192	
KAUHAJOEN KOTITALOUSOPISTO	1355-20	741	
KAUHAJOEN LUKIO	0268-28	162	
KAUHAJOEN MUSIIKKIOPISTO	1953-42	713	
*KAUHAJOEN YHTEISLYSEO	0268-28	361	NIMENMUUTOS -75
KAUHAVAN LUKIO	0269-01	162	

NIMI	NUMERO	TYYPPI	
*KAUHAVAN YHTEISKOULU	0269-01	361	NIMENMUUTOS -74
KAUHAVAN-HÄRMÄIN KANSALAIPOPISTO	2206-37	192	
*KAUKAJÄRVEN YHTEISKOULU	0048-58	361	NIMENMUUTOS -76
KAUKAS OY:N AMMATTIKOULU	1200-92	331	
KAUKLAHDEN LUKIO	0039-67	162	
KAUNIAISTEN KANSALAIPOPISTO	2045-16	192	
KAUNIAISTEN LUKIO	0270-40	162	
*KAUNIAISTEN SUOM. YHTEISKOULU	0270-40	152	NIMENMUUTOS -77
*KAUNIAISTEN YHTEISKOULU	0903-29	163	NIMENMUUTOS -46
*KAUPPAKORKEAKOULU	1909-70	261	NIMENMUUTOS -74
KAURIALAN LUKIO	0101-52	162	
KAUSTISEN EV.KANSANOPISTO	1648-92	191	
KAUSTISEN MUSIIKKILUKIO	0478-24	162	
*KAUSTISEN-ULLAVAN KUNN.KESKIK.	0183-53	141	PERUSK. -74
KEIKYÄN MUSIIKKIOPISTO	1989-57	713	
KEIKYÄN-KIIKAN KANSALAIPOPISTO	2278-06	192	
*KEITELEEN KUNNALL.KESKIKOULU	0184-86	141	PERUSK. -74
*KELJON VALIMOKURSSIKOULU	1142-85	231	YHDISTETTY -48
KELLOKOSKEN LUKIO	0321-23	162	
*KELLOKOSKEN YHTEISKOULU	0321-23	361	NIMENMUUTOS -76
KELLOSEPPÄKOULU	1165-79	332	
KEMIJÄRVEN EMÄNTÄKOULU	1365-44	744	
KEMIJÄRVEN KANSALAIPOPISTO	2259-41	192	
KEMIJÄRVEN KAUPPAOPPILAITOS	1229-73	511	
KEMIJÄRVEN LUKIO	0271-23	162	
*KEMIJÄRVEN MLKN KUNN.KESKIK.	0185-69	141	PERUSK. -72
KEMIJÄRVEN MUSIIKKIOPISTO	1954-25	713	
*KEMIJÄRVEN SEMINAARI	2007-95	822	LAKANNUT -70
*KEMIJÄRVEN YHTEISLYSEO	0271-23	152	NIMENMUUTOS -72
*KEMIJÄRVEN YHTEISKOULU	0049-32	163	PERUSK. -72
*KEMIKALIKAUPPAKOULU	1425-75	520	LAKANNUT -74
KEMIN AMMATTIKOULU	1045-67	323	
KEMIN KAUPPAOPPILAITOS	1230-05	511	
KEMIN LUKIO	0272-06	162	
*KEMIN LYSEO	0272-06	152	NIMENMUUTOS -72
KEMIN MLKN KANSALAIPOPISTO	2260-89	192	
*KEMIN MLKN KUNNALL.KESKIKOULU	0186-43	141	PERUSK. -72
*KEMIN MUSIIKKIOPISTO	1955-08	361	NIMENMUUTOS -75
KEMIN TEKNILLINEN KOULU	1007-30	310	
*KEMIN TYTTÖLYSEO	0273-96	152	NIMENMUUTOS -72
KEMIN TYÖVÄENOPISTO	2261-62	192	
KEMIN TYÖVÄENYHD.MUSIIKKIOP.	1956-98	713	
*KEMIN YHTEISKOULU	0272-06	162	YHD.-75 ENT.0274-79
KEMINMAAN LUKIO	0474-44	162	
*KEMPELEEN KUNNALL.KESKIKOULU	0187-26	141	PERUSK. -74
KEMPELEEN LUKIO	0479-07	162	
KEMPELEEN MAATALOUSOPPILAITOS	1514-85	211	
*KENTTÄTYKISTÖN AMPUMAKOULU	1854-67	839	NIMENMUUTOS -39
KERAVAN KANSALAIPOPISTO	2031-12	192	
KERAVAN LUKIO	0275-52	162	

NIMI	NUMERO	TYYPPI
*KERAVAN UUSI YHTEISKOULU	0324-79	361 NIMENMUUTOS -76
*KERAVAN YHTEISKOULU	0275-52	361 NIMENMUUTOS -76
KERTIMÄEN LUKIO	0325-52	162
*KERTIMÄEN YHTEISLYSE	0325-52	361 NIMENMUUTOS -75
*KFSKI-HÄMEEN KANSANOPISTO	1666-73	191 NIMENMUUTOS -24
KFSKI-KARJALAN KANSALAI SOPISTO	2154-70	192
*KFSKI-KYMEN VALM. AMMATTIKOULU	1124-61	322 NIMENMUUTOS -63
*KESKI-POHJANM.KR. KANSANOPISTO	1642-49	191 NIMENMUUTOS -44
KFSKI-POHJANM.MAATALOUSOPPIL.	1465-68	211
KFSKI-POHJANM.SAIR.HOITO-OPPIL	1345-56	610
KESKI-POHJANMAAN MUSIIKKIOP.	1957-71	713
KESKI-POHJANMAAN EMÄNTÄKOULU	1366-84	744
*KFSKI-POHJANMAAN KURSSIKESKUS	1542-32	229 LAKANNUT -75
KESKI-POHJANMAAN OPISTO	1649-75	191
*KFSKI-SAVON AMMATTIOPPILAITOS	1087-17	322 NIMENMUUTOS -66
*KFSKI-SAVON KANSANOPISTO	1667-56	191 NIMENMUUTOS -26
KFSKI-SAVON MUSIIKKIOPISTO	1984-45	713
KFSKI-SUOMEN KESKUSAMM.KOULU	1033-20	321
*KFSKI-SUOMEN KIERT.KOTITEOLL.K	1816-31	340 YHDISTETTY -70
KFSKI-SUOMEN KOTITAL.OPETT.OP.	1766-31	823
KESKI-SUOMEN OPISTO	1650-06	191
KFSKI-SUOMEN SAIR.HOITO-OPPIL.	1301-33	610
*KESKI-SUOMEN YHTEISKOULU	0276-36	361 NIMENMUUTOS -73
*KFSKI-SUOMEN 2 KIERT.KOTIT.K.	1816-31	340 YH.-76 ENT.1837-69
*KFSKI-VIHKSEN YHTEISKOULU	0639-46	163 NIMENMUUTOS -40
KFSKISEN UUDENMAAN MUSIIKKIOP.	1998-49	713
KFSKUSTAN LUKIO	0195-34	162
KFSKUSTAN LUKIO	0728-55	162
*KESTILÄN KUNNALL.KESKIKOULU	0188-09	141 PERUSK. -73
*KESTILÄN VAATTEUSTEOLL. OPISTO	1056-14	332 YHDISTETTY -60
KFSYN LUKIO	0276-36	162
*KESÄLAHDEN KUNNALL.KESKIKOULU	0189-99	141 PERUSK. -73
KESÄMÄEN LUKIO	0752-88	162
KFURUUN KANSALAI SOPISTO	2185-73	192
KFURUUN LUKIO	0277-19	162
*KFURUUN YHTEISKOULU	0277-19	361 NIMENMUUTOS -74
KIHNIÖN KOTITEOLLISUUSKOULU	1797-34	340
*KIHNIÖN KUNNALL.KESKIKOULU	0190-21	141 PERUSK. -74
*KIITTELYSVAARAN KUNN.KESKIK.	0211-91	141 PERUSK. -74
KIIKAN LUKIO	0319-01	162
*KIIKAN-KEIKYÄN YHTEISKOULU	0319-01	361 NIMENMUUTOS -73
KIIMINGIN LUKIO	0326-36	162
*KIIMINGIN YHTEISLYSE	0326-36	261 NIMENMUUTOS -74
KIIPULAN KAUPPAKOULU	1280-79	512
KIIPULAN PUUTARHAOPPILAITOS	1517-25	214
*KIIPULAN PUUTARHAKOULU	1517-25	151 NIMENMUUTOS -75
KIIPULAN SÄHKÖALAN AMMATTIK.	1170-31	333
KILPISFN LUKIO	0278-42	162
*KILPISFN OPPIKOULU	0278-42	361 NIMENMUUTOS -73
KIMITO SAMGYMNASIUM	0329-82	162

NIMI	NUMERO	TYYPPI
*KIMITO SVENSKA SAMSKOLA	0329-82	161 NIMENMUUTOS -72
KIMITOBYGDENS MEDBORGARINST.	2090-77	192
KIMPISEN LUKIO	0413-89	162
*KIMPISEN YHTEISLYSE	0413-89	261 NIMENMUUTOS -75
KINNULAN KANSALAI SOPISTO	2186-56	192
*KINNULAN-LESTIJÄRVEN KUNN.KK.	0212-74	141 PERUSK. -73
*KIRJAPAINOKOULU	1041-38	332 YHDISTETTY -70
KIRKKONUMMEN KANSALAI SOPISTO	2050-83	192
KIRKKONUMMEN MAATALOUSKURSSIK.	1610-13	219
KIRKKONUMMEN MUSIIKKIOPISTO	1997-65	713
KIRKKOPIUSTIKON LUKIO	0890-73	162
*KIRKKOPIUSTON TYTTÖKOULU	0012-43	154 PERUSK. -77
KISAKALLION URHEILUOPISTO	1726-48	731
*KITEEN AMMATILL. KOULUKESKUS	1071-56	323 NIMENMUUTOS -65
KITEEN AMMATTIKOULU	1071-56	322
KITEEN EV.KANSANOPISTO	1651-96	191
*KITEEN KUNNALL.KESKIKOULU	0213-57	141 PERUSK. -73
KITEEN LUKIO	0279-82	162
*KITEEN YHTEISKOULU	0279-82	161 NIMENMUUTOS -70
*KITEEN YHTEISLUKIO	0279-82	361 NIMENMUUTOS -75
KITTILÄN EMÄNTÄKOULU	1367-67	744
KITTILÄN KANSALAI SOPISTO	2262-46	192
*KITTILÄN KUNN.KOK.KESKIKOULU	0214-31	141 PERUSK. -72
KITTILÄN LUKIO	0280-14	162
KIUKAISTEN KANSALAI SOPISTO	2067-27	192
KIUKAISTEN LUKIO	0281-54	162
*KIUKAISTEN YHTEISKOULU	0281-54	361 NIMENMUUTOS -76
KIURUVEDEN KANSALAI SOPISTO	2166-01	192
*KIURUVEDEN KOTITEOLLISUUSKOULU	1786-86	340 YH.-76 ENT.1798-17
KIURUVEDEN LUKIO	0282-87	162
*KIURUVEDEN YHTEISLYSE	0282-87	261 NIMENMUUTOS -74
KIVERIÖN LUKIO	0283-60	162
*KIVERIÖN YHTEISKOULU	0283-60	361 NIMENMUUTOS -75
*KIVIJÄRVEN KUNNALL.KESKIKOULU	0215-14	141 PERUSK. -73
KIVINIITYN LUKIO	0286-00	162
*KIVIRISTIN YHTEISKOULU	0284-44	361 NIMENMUUTOS -74
*KIVISTÖN LUKIO	0763-36	162 YH.-77 ENT.0782-33
KOILL-POHJANM.MAATALOUSOPPIL.	1466-42	211
KOILLIS-POHJANMAAN AMMATTIK.	1072-30	322
KOIVIKON MAATALOUSOPPILAITOS	1467-25	211
KOIVUKYLÄN LUKIO	0399-95	162
KOKEMÄEN KANSALAI SOPISTO	2068-00	192
KOKEMÄEN LUKIO	0285-27	162
KOKEMÄEN MAATALOUSOPPILAITOS	1468-08	211
*KOKEMÄEN YHTEISKOULU	0285-27	361 NIMENMUUTOS -76
KOKKOLAN AMMATTIKOULU	1073-13	322
KOKKOLAN KAUPPAOPPILAITOS	1231-95	511
KOKKOLAN TALOUSKOULU	1392-74	742
KOKKOLAN TEKNILL. OPPILAITOS	1008-13	310
KOKKOLAN TYÖVAENOPISTO	2207-10	192

NIMI	NUMERO	TYYPPI	
*KOKKOLAN YHTEISKOULU	0286-00	361	NIMENMUUTOS -74
*KOKKOLAN YHTEISLYSEO	0287-90	261	NIMENMUUTOS -74
KOLARIN KANSALAI SOPISTO	2263-29	192	
*KOLARIN KUNNALL. KESKIKOULU	0216-62	141	PERUSK. -72
KOLARIN LUKIO	0455-39	162	
KOLMIRANNAN INVAL. AMM. OPPIL.	1281-52	512	
*KOLPENFEN VAJAAMIEL. HOIT. KOULU	1334-59	630	LAKANNUT -74
*KOMM. FÖRSÖKSMELLANSK. I PETALAX	0217-87	141	PERUSK. -71
*KOMM. FÖRSÖKSMELLANSK. I KRONOBY	0218-60	141	PERUSK. -71
*KONE JA SILTA OY:N KONEPAJAK.	1147-98	331	NIMENMUUTOS -38
KONE OY:N AMMATTIKOULU	1119-35	331	
*KONNEVEDEN KUNN. KESKIKOULU	0050-79	141	PERUSK. -73
KONTIOLAHDEN KANSALAI SOPISTO	2276-40	192	
*KONTIOLAHDEN KUNN. KESKIKOULU	0219-44	141	PERUSK. -74
KONTIOLAHDEN LUKIO	0464-20	162	
*KONTIOLAHDEN YHTEISLUKIO	0464-20	361	NIMENMUUTOS -76
*KONTULAN YHTEISKOULU	0322-06	152	NIMENMUUTOS -77
KORKALOVAARAN LUKIO	0727-72	162	
KORPILAHDEN LUKIO	0288-73	162	
*KORPILAHDEN YHTEISKOULU	0288-73	361	NIMENMUUTOS -74
KORPIVAARAN AMMATTIOPPILAITOS	1203-32	331	
KORSHOLMS GYMNASIUM	0900-89	162	
KORSHOLMS HUSMODERSSKOLA	1368-41	744	
KORSHOLMS LANTARUKSSKOLOR	1469-98	211	
KORSHOLMS MEDBORGARINSTITUT	2219-57	192	
KORSNÄSTEN AMM. KURSSIKESKUS	1607-18	751	
KORSON LUKIO	0289-56	162	
*KORSON YHTEISKOULU	0289-56	131	NIMENMUUTOS -77
*KORTESJÄRVEN KUNN. KESKIKOULU	0220-82	141	PERUSK. -73
KOSKEN LUKIO	0290-95	162	
*KOSKEN T.L. LUKIO	0290-95	361	NIMENMUUTOS -76
*KOSKEN TL. YHTEISKOULU	0290-95	161	NIMENMUUTOS -68
*KOSKEN TL.-MARTTI.-MELLIL. K.KK	0221-65	141	PERUSK. -76
KOTKA SVENSKA SAMSKOLA	0294-18	166	
KOTKAN AMMATTIKOULU	1046-41	323	
KOTKAN KAUPPAOPPILAITOS	1232-78	511	
*KOTKAN LYSEO	0291-78	261	NIMENMUUTOS -73
KOTKAN MERENKULKUOPPILAITOS	1566-09	411	
*KOTKAN MERENKULKUOPISTO	1566-09	261	NIMENMUUTOS -75
*KOTKAN MERIMIESAMMATTIKOULU	1566-09	412	YHD.-75 ENT. 1565-26
KOTKAN PUUTALOUSOPISTO	1536-97	222	
KOTKAN SAIR. HOITO-OPPILAITOS	1302-16	610	
KOTKAN TALOUSKOULU	1393-57	742	
KOTKAN TEKNILLINEN OPPILAITOS	1009-61	310	
*KOTKAN TYTTÖLYSEO	0292-51	261	NIMENMUUTOS -73
KOTKAN TYÖVÄENOPISTO	2132-69	192	
KOTKAN VAATETUSALAN AMMATTIK.	1166-52	332	
*KOTKAN YHTEISKOULU	0051-52	163	LAKANNUT -74
*KOTKAN YHTEISLYSEO	0293-35	261	NIMENMUUTOS -74
KOTKAN-SEUDUN MUSIIKKIOPISTO	1958-54	713	

NIMI	NUMERO	TYYPPI	
*KOULUKUJAN YHTEISLYSEO	0007-81	161	NIMENMUUTOS -38
KOUVOLAN AMMATILL. KURSSIKESKUS	1608-41	751	
KOUVOLAN AMMATTIKOULU	1074-53	322	
KOUVOLAN KANSALAI SOPISTO	2133-43	192	
*KOUVOLAN KAUPPAOPPILAITOS	1233-51	361	NIMENMUUTOS -75
KOUVOLAN KIELI-INSTITUUTTI	1733-72	841	
KOUVOLAN KOTITEOLLISUUSKOULU	1799-16	340	
KOUVOLAN LIIKETAL. INSTITUUTTI	1233-51	511	
*KOUVOLAN LYSEO	0295-41	261	NIMENMUUTOS -73
KOUVOLAN TALOUSKOULU	1421-46	742	
*KOUVOLAN TYTTÖLYSEO	0296-81	261	NIMENMUUTOS -73
*KOUVOLAN YHTEISLYSEO	0295-41	361	NIMENMUUTOS -75
*KOUVOLAN YHTEISKOULU	0297-64	361	NIMENMUUTOS -75
KOUVONRINTEEN LUKIO	0297-64	162	
KR. FOLKHÖGSKOLAN I NYKARLEBY	1652-79	191	
*KRISTIANAN YHTEISLYSEO	0298-48	361	NIMENMUUTOS -73
KRISTIANANKAUPUNGIN LUKIO	0298-48	162	
KRISTINESTADS GYMNASIUM	0299-21	162	
*KRISTINESTADS HEMSLÖJDSSKOLA	1803-10	340	YHD.-77 ENT. 1800-70
*KRISTINESTADS SAMLYCEUM	0299-21	361	NIMENMUUTOS -73
KRONOBY FOLKHÖGSKOLA	1653-52	191	
KRONOBY GYMNASIUM	0465-03	162	
KRONOBY MEDBORGARINSTITUT	2224-19	192	
*KRUUNUHAAN KESKIKOULU	0017-55	154	NIMENMUUTOS -71
KRUUNUHAAN LUKIO	0089-25	162	
*KRUUNUHAAN YHTEISLYSEO	0089-25	261	NIMENMUUTOS -77
KUHALAN LUKIO	0057-49	162	
KUHMOISTEN LUKIO	0300-77	162	
*KUHMOISTEN YHTEISKOULU	0300-77	361	NIMENMUUTOS -75
KUHMON KANSALAI SOPISTO	2238-13	192	
*KUHMON KUNNALL. KESKIKOULU	0222-49	141	PERUSK. -73
KUHMON YHTEISLUKIO	0301-84	162	
*KUIVANIEMEN KUNN. KESKIKOULU	0223-22	141	PERUSK. -72
KUJALAN MAATALOUSOPPILAITOS	1470-20	211	
KULLAAN KURSSIKESKUS	1548-28	229	
KULMAKOULU	0302-67	166	
KULOSAAREN YHTEISKOULU	0303-41	166	
*KULTATÄHKÄN KONTTORITYÖKOULU	1280-79	591	NIMENMUUTOS -59
*KUMPULAN YHTEISKOULU	0110-44	163	NIMENMUUTOS -69
KUNINKAANHAAN LUKIO	0654-87	162	
KUNNALLI SOPISTO	1433-83	599	
KUNTOKALLIO-CPISTO	1706-42	191	
KUOPION AMMATILL. KURSSIKESKUS	1609-81	751	
KUOPION HOTELLI-JA RAVINTOLAK.	1418-41	746	
KUOPION KANSALAI SOPISTO	2167-91	192	
KUOPION KAUPPAOPPILAITOS	1234-35	511	
*KUOPION KESK. SAIR. LASTENHOIT. K	1303-64	620	YHD.-73 ENT. 1330-79
*KUOPION KLASS. YHTEISLYSEO	0304-24	361	NIMENMUUTOS -75
KUOPION KORKEAKOULU	1916-30	810	
KUOPION KOTI-TAIDETEOLL. OPPIL.	1801-53	340	

NIMI	NUMERO	TYYPPI	
*KUOPION LYSEÖ	0305-07	361	NIMENMUUTOS -75
KUOPION LYSEON LUKIO	0305-07	162	
*KUOPION MUSIIKKILUKIO	0328-59	361	NIMENMUUTOS -75
KUOPION MUSIIKKILUKIO	0328-59	162	
KUOPION MUSIIKKIOPISTO	1719-13	713	
KUOPION SÄIR.HOITO-OPPILAITOS	1303-64	610	
KUOPION TALOUSKOULU	1394-31	742	
KUOPION TEKNILLINEN OPPILAITOS	1010-35	310	
*KUOPION TYTTÖLYSEÖ	0306-97	261	NIMENMUUTOS -73
*KUOPION YHTEISKOULU	0307-70	361	NIMENMUUTOS -75
*KUOPION YHTEISLYSEÖ	0308-53	361	NIMENMUUTOS -75
KUOPIONLAHDEN LUKIO	0307-70	162	
KUOPPAKANKAAN LUKIO	0309-37	162	
*KUOPPAKANKAAN YHTEISKOULU	0309-37	361	NIMENMUUTOS -75
KUOREVEDEN KANSALAI SOPISTO	2101-66	192	
*KUOREVEDEN KESKIKOULU	0052-36	154	PERUSK. -75
KUORTANEEN KANSALAI SOPISTO	2208-50	192	
KUORTANEEN LUKIO	0310-75	162	
KUORTANEEN URHEILUOPISTO	1770-19	731	
*KUORTANEEN YHTEISKOULU	0310-75	361	NIMENMUUTOS -73
KUPITTAAN LUKIO	0311-58	162	
*KUPITTAAN YHTEISKOULU	0311-58	361	NIMENMUUTOS -76
*KURENAN KUNNALL.KESKIKOULU	0336-00	141	PERUSK. -72
KURIKAN AMMATTIKOULU	1075-86	322	
KURIKAN KANSALAI SOPISTO	2209-83	152	
KURIKAN LUKIO	0312-32	162	
*KURIKAN YHTEISKOULU	0312-32	361	NIMENMUUTOS -75
*KURUN METSÄTYÖKOULU	1555-51	225	NIMENMUUTOS -69
KURUN NORMAALIMETSÄOPISTO	1532-67	221	
KUSTAA VAASAN ILTAOPIKOULU	0313-15	164	
KUJLA-OPISTO	1959-38	713	
KUULOVAMMAISTEN AMMATTIKOULU	1172-54	333	
KUJSAAN LUKIO	0315-88	162	
*KUUSAAN VAJAAMTELISHOIT.KOULU	1335-82	630	LAKANNUT -74
KUUSAMON AMM.KURSSIKESKUS	1585-71	751	
KUUSAMON AMMATTIKOULU	1194-09	323	
KUUSAMON KANSALAI SOPISTO	2239-46	192	
KUUSAMON KANSANOPISTO	1654-36	191	
KUUSAMON KAUPPAOPPILAITOS	1235-18	511	
*KUUSAMON KUNN. KESKIKOULU	0224-05	141	NIMENMUUTOS -68
KUUSAMON LUKIO	0314-63	162	
*KUUSAMON YHTEISKOULU	0314-63	161	NIMENMUUTOS -72
KUUSANKOSKEN KAUPPAKOULU	1236-58	511	
KUUSANKOSKEN TYÖVÄENOPISTO	2134-26	192	
*KUUSANKOSKEN YHTEISLYSEÖ	0315-88	361	NIMENMUUTOS -75
KUUSILUODON LUKIO	0601-73	162	
*KUUSJÖEN YHTEISKOULU	0053-19	163	LAKANNUT -76
KVEVLAX HEMSLÖJÖSSKOLA	1803-10	340	
*KVEVLAX KV.HEMSLÖJÖSSKOLA	1802-37	340	LAKANNUT -72
KYMNKARTANON LUKIO	0078-77	162	

NIMI	NUMERO	TYYPPI	
KYMNLAAKSON KANSANOPISTO	1655-19	191	
KYMNLAAKSON KOTITALOUSOPPIL.	1354-47	744	
KYMNLAAKSON MAATALOUSOPPIL.	1471-03	211	
*KYMNLAAKSON SÄIR.HOITO-OPPIL.	1302-16	610	NIMENMUUTOS -68
KYMIN OY:N AMMATTIKOULU	1120-73	331	
KYMIN OY:N METALLITEOLL.AK.	1121-56	331	
*KYMENEBRUKS SVENSKA SAMSKOLA	0129-50	163	PERUSK. -75
KYRSLÄTTS GYMNASIUM	0323-96	162	
*KYRSLÄTTS SAMSKOLA	0323-96	361	NIMENMUUTOS -76
KYRONMAAN OPISTO	2210-15	192	
KYRÖSKOSKEN KANSALAI SOPISTO	2069-90	192	
*KYRÖSKOSKEN YHTEISKOULU	0099-49	163	NIMENMUUTOS -49
*KYVJÄRVEN KESKIKOULU	0018-39	154	PERUSK. -73
*KÄRKULLA CENTRALANSTALT	1340-44	630	LAKANNUT -74
*KÄKISALMEN REAALI- JA PORVARIK	0836-21	154	NIMENMUUTOS -23
*KÄKISALMEN YHTEISLYSEÖ	0836-21	152	NIMENMUUTOS -44
*KÄLVIÄN KOTITEOLLISUUSKOULU	1795-77	340	YHD.-72 ENT.1804-43
*KÄLVIÄN KUNNALL.KESKIKOULU	0226-78	141	PERUSK. -74
KÄPYLÄN ILTAOPIKOULU	0316-61	164	
KÄPYLÄN LUKIO	0317-45	162	
KÄPYLÄN MUSIIKKIOPISTO	1960-76	713	
*KÄPYLÄN YHTEISKOULU	0317-45	131	NIMENMUUTOS -77
KÄRKÖLÄN LUKIO	0330-14	162	
*KÄRKÖLÄN YHTEISKOULU	0330-14	361	NIMENMUUTOS -75
*KÄRSÄMÄEN KUNNALL.KESKIKOULU	0227-51	141	PERUSK. -73
KÄTILÖOPISTO	1304-89	610	

L:RANNAN KOTITEOLLISUUSKOULU	1805-83	340	
L:RANNAN TEKNILL.OPPILAITOS	1012-74	310	
*LAAJALAHDEN YHTEISKOULU	0502-99	161	NIMENMUUTOS -56
LAAJASALON LUKIO	0017-55	162	
LAAJASALON OPISTO	1631-42	191	
*LAAJASALON YHTEISLYSEÖ	0017-55	261	NIMENMUUTOS -77
LAANILAN LUKIO	0401-42	162	
*LAANILAN YHTEISKOULU	0401-42	152	NIMENMUUTOS -74
*LAGUSKA SKOLAN	0402-25	152	NIMENMUUTOS -73
LAHDEN AMMATILL.KURSSIKESKUS	1592-31	751	
LAHDEN AMMATTIKOULU	1047-24	323	
LAHDEN DIAKONIAOPISTO	1305-62	610	
LAHDEN HOTELLI- JA RAV. KOULU	1436-23	746	
LAHDEN KANSANOPISTO JA KK.	1656-34	191	
LAHDEN KAUPPAOPPILAITOS	1237-81	511	
*LAHDEN KESKIKOULU	0416-29	154	NIMENMUUTOS -58
LAHDEN KOTITEOLL.OPETT.OPISTO	1754-35	823	
LAHDEN KULTASEPPÄKOULU	1167-36	332	
*LAHDEN KÄSITYÖ-JA TALOUSAMM.K.	1047-24	323	YHDISTETTY -65
*LAHDEN LYSEÖ	0403-08	261	NIMENMUUTOS -73

NIMI	NUMERO	TYYPPI
LAHDEN LYSEON LUKIO	0403-08	162
*LAHDEN MUSIIKKIOPISTO	1961-59	131 NIMENMUUTOS -77
LAHDEN SAIRAANHOITO-OPPILAITOS	1306-46	610
*LAHDEN SEUD.MAATALOUSOPPIL.	1472-93	151 NIMENMUUTOS -76
LAHDEN TAIDEKOULU	1738-85	711
LAHDEN TAIDETEOLL. OPPILAITOS	1716-73	340
LAHDEN TALOUSKOULU	1395-14	742
LAHDEN TEKNILLINEN OPPILAITOS	1011-18	310
*LAHDEN TEOLL.JA RAK.AMMATTIK.	1047-24	323 YHDISTETTY -65
LAHDEN TYÖVÄENOPISTO	2102-40	192
LAHDEN YHTEISKOULU	0404-98	166
*LAHDEN YKSIT. TYTTÖLYSEO	0405-71	161 NIMENMUUTOS -70
*LAHDENPÖHJÄN KESKIKOULU	0416-29	154 NIMENMUUTOS -44
*LAHNIKSEN YHTEISKOULU	0434-01	361 NIMENMUUTOS -77
*LAIHIAN KUNN.KESKIKOULU	0451-09	141 PERUSK. -75
LAIHIAN LUKIO	0406-54	162
*LAIHIAN YHTEISKOULU	0406-54	161 NIMENMUUTOS -72
*LAIHIAN YHTEISLUKIO	0406-54	361 NIMENMUUTOS -75
LAITILAN AMMATILL.KURSSIKESKUS	1593-89	751
LAITILAN LUKIO	0407-38	162
LAITILAN SEUD.KANSALAI SOPISTO	2070-22	192
*LAITILAN YHTEISKOULU	0407-38	361 NIMENMUUTOS -73
*LAITILAN-PYHÄRANNAN KUN.KESKIK	0458-85	141 PERUSK. -75
LAIVASTON KOULU	1851-11	721
LAKEUDEN KANSALAI SOPISTO	2240-35	192
LAMMIN KANSALAI SOPISTO	2103-23	152
LAMMIN LUKIO	0408-11	162
*LAMMIN YHTEISKOULU	0408-11	361 NIMENMUUTOS -76
LANGINKOSKEN LUKIO	0293-35	162
LANNÄSLUNDS LANTBRUKSSKOLOR	1473-76	211
LAPIN KANSANKORKEAKOULU	1657-82	191
LAPIN KANSANOPISTO	1658-65	191
LAPIN KAUPPAOPPILAITOS	1238-64	511
LAPIN KESKUSAMMATTIKOULU	1034-03	321
*LAPIN KIERT.KOTITEOLL.KOULU	1818-39	340 YHDISTETTY -70
LAPIN MAATALOUSOPPILAITOS	1474-59	211
LAPIN METSÄKOULU	1543-15	224
LAPIN MUSIIKKIOPISTO	1962-33	713
LAPIN SAIR.HOITO-OPPILAITOS	1307-29	610
LAPINLAHDEN KANSALAI SOPISTO	2168-74	192
*LAPINLAHDEN KUNNALL.KESKIKOULU	0228-35	141 PERUSK. -74
LAPINLAHDEN LUKIO	0409-51	162
*LAPINLAHDEN YHTEISKOULU	0409-51	161 NIMENMUUTOS -69
*LAPINPUISTON YHTEISLYSEO	0091-47	161 YHD.-74 ENT.0410-33
LAPPAJÄRVEN AMMATTIKOULU	1077-43	322
*LAPPAJÄRVEN KUNNALL.KESKIKOULU	0229-18	141 PERUSK. -74
LAPPAJÄRVEN LUKIO	0411-16	162
LAPPEEN MAATALOUSOPPILAITOS	1475-33	211
LAPPEENRANNAN AMMATTIKOULU	1076-69	322
*LAPPEENRANNAN KESKIKOULU	0752-88	154 NIMENMUUTOS -58

NIMI	NUMERO	TYYPPI
LAPPEENRANNAN KAUPPAOPPILAITOS	1239-48	511
LAPPEENRANNAN MUSIIKKIOPISTO	1963-16	713
LAPPEENRANNAN SAIR.HOITO-OPPIL	1308-02	610
LAPPEENRANNAN TALOUSKOULU	1396-39	742
LAPPEENRANNAN TEKN.KORKEAKOULU	1914-32	810
*LAPPEENRANNAN TYTTÖLYSEO	0413-89	152 NIMENMUUTOS -68
LAPPEENRANNAN TYÖVÄENOPISTO	2135-09	192
*LAPPEENRANNAN YKSIT. YHTEISK.	0413-89	163 NIMENMUUTOS -39
*LAPPEENRANNAN YHTEISKOULU	0435-91	361 NIMENMUUTOS -75
*LAPPEENRANNAN YHTEISLYSEO	0412-64	361 NIMENMUUTOS -75
LAPPFJÄRDS FOLKHÖGSKOLA	1659-49	191
LAPUAN EMÄNTÄKOULU	1369-24	744
LAPUAN KANSALAI SOPISTO	2211-63	192
LAPUAN KAUPPAOPPILAITOS	1240-86	511
*LAPUAN KESKIKOULU	0284-44	163 NIMENMUUTOS -64
LAPUAN LUKIO	0284-44	162
LAPUAN MUSIIKKIOPISTO	1964-23	713
LAPUAN SEUDUN AMMATTIKOULU	1078-26	322
*LAPUAN YHTEISLYSEO	0284-44	152 YHD.-74 ENT.0414-62
LASSINKALLION LUKIO	0499-52	162
*LASSINKALLION YHTEISKOULU	0499-52	152 NIMENMUUTOS -74
LAUKAAN KANSALAI SOPISTO	2187-30	192
LAUKAAN LUKIO	0415-46	162
*LAUKAAN YHTEISKOULU	0415-46	152 NIMENMUUTOS -74
*LAUNEEN YHTEISLYSEO	0416-29	361 NIMENMUUTOS -75
*LAURELLSKA SKOLAN	0323-96	161 NIMENMUUTOS -71
Laurin LUKIO	0754-45	162
Lauritsalan LUKIO	0418-92	162
*Lauritsalan YHTEISKOULU	0418-92	361 NIMENMUUTOS -75
LAUTTAKYLÄN LUKIO	0419-75	162
*LAUTTAKYLÄN YHTEISKOULU	0419-75	361 NIMENMUUTOS -73
LAUTTASAAREN MUSIIKKIOPISTO	1987-91	713
LAUTTASAAREN YHTEISKOULU	0420-07	166
LAVIAN LUKIO	0421-97	162
*LAVIAN YHTEISKOULU	0421-97	152 NIMENMUUTOS -74
*LEHTIMÄEN KESKIKOULU	0019-12	154 LAKANNUT -71
*LEHTIMÄEN KUNN KOK KESKIKOULU	0395-65	141 PERUSK. -72
LEHTIMÄEN OPISTO	1703-52	191
LEHTIMÄEN-SOININ KANSALAI SOP.	2283-74	192
*LEIPURIKOULU	1041-38	332 YHDISTETTY -70
LEIVONMÄEN AMM.KURSSIKESKUS	1611-53	751
*LEMIN KOTITEOLLISUUSKOULU	1805-83	340 YHD.-74 ENT.1806-66
LEMPÄÄLÄN KANSALAI SOPISTO	2104-06	192
LEMPÄÄLÄN KOTITEOLLISUUSKOULU	1807-40	340
LEMPÄÄLÄN LUKIO	0422-70	162
*LEMPÄÄLÄN-VESILAHDEN YHTEISK.	0422-70	361 NIMENMUUTOS -76
*LENONVARMISTUSOPISTO	1576-80	261 NIMENMUUTOS -73
*LENTIIRAN KUNN. KESKIKOULU	0222-49	141 YHD.-70 ENT.0393-42
*LENTOJOUKKOJEN TEKN.KOULU	1721-35	721 NIMENMUUTOS -48
LENTOKNETEHTÄÄN AMMATTIKOULU	1144-42	331

NIMI	NUMERO	TYYPPI	
*LENTOSOTAKOULU	1861-92	839	NIMENMUUTOS -52
LEPAAN EMÄNTÄKOULU	1370-62	744	
LEPAAN PUUTARHAOPPILAITOS	1515-68	213	
LEPPÄVAARAN AMMATTIKOULU	1038-33	323	
LEPPÄVAARAN LUKIO	0423-53	162	
*LEPPÄVAARAN YHTEISKOULU	0423-53	361	NIMENMUUTOS -77
LEPPÄVIRRRAN KANSALAI SOPISTO	2169-57	192	
LEPPÄVIRRRAN KOTITEOLL.KOULU	1808-23	340	
LEPPÄVIRRRAN LUKIO	0424-37	162	
*LEPPÄVIRRRAN YHTEISKOULU	0424-37	361	NIMENMUUTOS -75
LEEDON LUKIO	0132-55	162	
*LEEDON YHTEISLUKIO	0132-55	361	NIMENMUUTOS -76
LEEDON-TARVASJOEN KANSALAI SOP.	2071-05	192	
LEIKSAN AMMATTIKOULU	1079-09	322	
LEIKSAN KANSALAI SOPISTO	2155-53	192	
LEIKSAN KAUPPAOPPILAITOS	1241-69	511	
LEIKSAN KR. OPISTO	1670-51	191	
LEIKSAN LUKIO	0425-10	162	
LEIKSAN MUSIIKKIKOULU	1925-96	713	
*LEIKSAN YHTEISLYSEO	0425-10	361	NIMENMUUTOS -73
LEIVESTUOREEN KANSALAI SOPISTO	2188-13	192	
LEIVESTUOREEN LUKIO	0426-50	162	
*LEIVESTUOREEN YHTEISKOULU	0426-50	361	NIMENMUUTOS -74
LEIHATEOLLISUUSOPISTO	1185-18	339	
LEIKENNELAITOKSEN AMMATTIKOULU	1581-42	440	
LIMINGAN EMÄNTÄKOULU	1371-46	744	
LIMINGAN KANSANOPISTO	1660-87	191	
LIMINGAN LUKIO	0427-83	162	
LIMINGAN SEUDUN MUSIIKKIOPISTO	1990-96	713	
*LIMINGAN YHTEISKOULU	0427-83	361	NIMENMUUTOS -74
LINTIKKALAN LUKIO	0058-22	162	
*LINNAJOEN YHTEISKOULU	0657-27	161	YHD.-75 ENT.0109-05
LINNAN KANSALAI SOPISTO	2146-63	192	
LINNAN LUKIO	0252-67	162	
LINNANKOSKEN LUKIO	0657-27	162	
LINNANPELLON LUKIO	0308-53	162	
LINNOITUKSEN LUKIO	0071-66	162	
LIPERIN AMMATTIKOULU	1173-87	333	
LIPERIN KANSALAI SOPISTO	2156-37	192	
LIPERIN LUKIO	0428-66	162	
*LIPERIN YHTEISKOULU	0428-66	361	NIMENMUUTOS -74
LME-AMMATTIKOULU	1191-69	331	
LOHJAN AMMATTIKOULU	1080-48	322	
*LOHJAN KALKKITEHDAS.KONEPAJAK.	1155-55	131	NIMENMUUTOS -75
LOHJAN KAUPPAOPPILAITOS	1242-43	511	
LOHJAN LUKIO	0429-40	162	
LOHJAN MUSIIKKIOPISTO	1965-89	713	
LOHJAN TALOUSALUEEN KONEPAJAK.	1155-55	331	
LOHJAN TYÖVÄENOPISTO	2032-60	192	
*LOHJAN YHTEISKOULU	0054-67	163	PERUSK. -76

NIMI	NUMERO	TYYPPI	
*LOHJAN YHTEISLYSEO	0429-40	361	NIMENMUUTOS -76
*LOHTAJAN YHTEISKOULU	0055-82	163	PERUSK. -74
LOIMAAN AMMATTIKOULU	1081-21	322	
LOIMAAN EV.KANSANOPISTO	1661-60	191	
LOIMAAN KAUPPAOPPILAITOS	1243-26	511	
LOIMAAN KOTITEOLLISUUSKOULU	1809-06	340	
LOIMAAN LUKIO	0430-88	162	
LOIMAAN MAATALOUSOPPILAITOS	1476-16	211	
LOIMAAN TALOUSKOULU	1381-10	742	
LOIMAAN TYÖVÄENOPISTO	2072-95	192	
*LOIMAAN YHTEISKOULU	0430-88	361	NIMENMUUTOS -76
*LOIMAAN-METSÄMAAN KUNN. KESKIK	0230-56	141	PERUSK. -76
LOKOMON KONEPAJAKOULU	1122-30	331	
*LOPEN KUNNALL.KESKIKOULU	0231-30	141	PERUSK. -76
LOPEN OPISTO	2105-96	192	
LOUHELAN LUKIO	0196-17	162	
*LOUN-SUOM.SAVIALUEEN MAAMIESK.	1476-16	211	NIMENMUUTOS -59
LOUNAI-S-HÄMEEN KAUPPAOPPILAIT.	1244-09	511	
*LOUNAI-S-HÄMEEN AMMATTIOPPIL.	1059-60	322	NIMENMUUTOS -59
*LOUNAI-S-SUOMEN KARJANHOITOK.	1506-77	211	NIMENMUUTOS -31
LOUNAI-S-SUOMEN METSÄKOULU	1544-48	224	
*LOUNAI-S-SUOMEN KR.KANSANOPISTO	1690-32	191	NIMENMUUTOS -26
*LOVIISAN YHTEISLYSEO	0431-61	361	NIMENMUUTOS -75
LOVISA GYMNASIUM	0432-45	162	
LOVISA SV. MEDBORJARINSTITUT	2051-66	192	
*LOVISA SVENSKA SAMLYCEUM	0432-45	361	NIMENMUUTOS -75
LUOSTARIVUOREN LUKIO	0838-94	162	
*LUOSTARIVUOREN YHTEISLYSEO	0838-94	361	NIMENMUUTOS -76
LUTHER-OPISTO	1662-44	191	
*LUUMÄEN KUNNALL.KESKIKOULU	0232-13	141	PERUSK. -73
LYBECKERIN KOTITEOLLISUUSKOULU	1810-45	340	
LYSEONMÄEN LUKIO	0079-50	162	
LÄNSI-HÄGIN MUSIIKKIOPISTO	1967-46	713	
*LÄNSI-KARJ.KIERT.KOTITEOLL.K.	1805-83	340	YHDISTETTY -70
LÄNSI-POHJAN AMMATTIKOULU	1082-04	322	
LÄNSI-POHJAN AMM.KURSSIKESKUS	1615-26	751	
LÄNSI-POHJAN MUSIIKKIOPISTO	1955-08	713	
LÄNSI-PORIN LUKIO	0914-83	162	
LÄNSI-SUOMEN KANSANOPISTO	1663-27	191	
LÄNSIPUISTON LUKIO	0287-90	162	
LÄRKKULLA-STIFTELS.FOLKAKADEMI	1664-00	191	
*LÄROVERK.FÜR GOSSAR O.FLICKOR	0402-25	161	YHD.-73 ENT.0433-28
LÖNNBECKSKA GYMNASIET	0562-21	162	
LÖNNROTIN LUKIO	0412-64	162	
LÖNNSTRÖM-YHTIÖITT.KONEPAJAK.	1123-13	331	
*MAANINGAN KESKIKOULU	0020-50	154	PERUSK. -75

NIMI	NUMERO	TYYPPI	
*MAASFUJUN AMMATILL.KOULUKESKUS	1811-28	340	NIMENMUUTOS -72
MAATALOUSNORMAALIKOULU	1477-31	211	
MADFTOJAN LUKIO	0604-13	162	
MAINOSGRAAFIKKOJEN KOULU	1715-90	711	
MALAX-KORSNÄS MEDBORG.INSTITUT	2228-49	192	
*MALMIN KAUPALL. KESKIKOULU	0501-09	163	NIMENMUUTOS -65
MALMIN KAUPPAOPPISTO	1245-99	511	
MALMIN LUKIO	0501-09	162	
*MALMIN YHTEISKOULU	0501-09	131	NIMENMUUTOS -77
*MALMINPÄÄN KESKIKOULU	0056-65	163	PERUSK. -74
*MANNERHEIMINTIEN YHTEISKOULU	0502-99	131	NIMENMUUTOS -77
MANNERHEIMINTIEN LUKIO	0502-99	162	
*MANNERHEIMLIIITON LASTENHOIT.K.	1328-57	620	NIMENMUUTOS -67
*MANSIKKA-AHJN YHTEISKOULU	0448-05	163	PERUSK. -75
MARKKINOINTI-INSTITUUTTI	1426-58	520	
MARTINLAAKSON LUKIO	0059-05	162	
*MARTINLAAKSON YHTEISKOULU	0059-05	152	NIMENMUUTOS -77
*MARTTILAN LUKIO	0763-36	361	NIMENMUUTOS -77
*MARTTILAN YHTEISLYSEO	0763-36	152	YHD.-75 ENT.0762-52
MATINKYLÄN AMMATTIKOULU	1193-26	323	
*MATINKYLÄN KESKIKOULU	0397-22	163	PERUSK. -77
MATTLIDENS GYMNASIUM	0128-77	162	
*MATTLIDENS SKOLA OCH GYMNASIUM	0128-77	361	NIMENMUUTOS -77
MAUNILAN YHTEISKOULU	0503-72	166	
MEDBORGARINST. I GAMLAKARLEBY	2221-79	192	
MEILAHÖNEN LUKIO	0504-55	162	
*MEILAHÖNEN YHTEISKOULU	0504-55	131	NIMENMUUTOS -77
*MELLANSKOLAN I HANGÖ	0073-64	154	NIMENMUUTOS -25
MELLFRSTA NYLANDS YRKESSKOLA	1197-55	322	
*MELTAUKSEN KUNNALL.KESKIKOULU	0350-68	141	PERUSK. -72
MERI-PORIN LUKIO	0437-57	162	
MERIKARVIAN KANSAL AISOPISTO	2073-78	152	
MERIKARVIAN LUKIO	0505-39	162	
*MERIKARVIAN YHTEISKOULU	0505-39	361	NIMENMUUTOS -76
MERIKOSKEN AMMATTIKOULU	1174-60	333	
MERIKOSKEN KAUPPAOPPILAITOS	1282-36	512	
MERIKOSKEN LUKIO	0831-18	162	
*MERIKOSKEN YHTEISLYSEO	0599-10	152	NIMENMUUTOS -60
*MERIPUISTON LUKIO	0272-06	162	YHC.-74 ENT.0273-96
MERISOTAKOULU	1863-58	839	
MERIVARTTIKOULU	1850-38	722	
MESSUKYLÄN LUKIO	0506-12	162	
*MESSUKYLÄN YHTEISKOULU	0506-12	361	NIMENMUUTOS -76
*METALLITEOS OY:N AMMATTIKOULU	1184-35	331	YHDISTETTY -69
*METSÄ-JUKOLA.KURSSIKESKUS	1544-48	229	NIMENMUUTOS -64
*MIEHIKKÄLÄN KUNN.KESKIKOULU	0233-61	141	PERUSK. -74
MIKKELIN AMM.KURSSIKESKUS	1598-92	751	
MIKKELIN AMMATTIKOULU	1102-91	322	
MIKKELIN KANSAL AISOPISTO	2147-47	192	
MIKKELIN KAUPPAOPPILAITOS	1246-72	511	

NIMI	NUMERO	TYYPPI	
*MIKKELIN KESKIKOULU	0655-60	163	NIMENMUUTOS -63
*MIKKELIN KIERT.KOTITEOLL.KOULU	1793-04	340	YHDISTETTY -70
MIKKELIN KOTITEOLLISUUSKOULU	1812-01	340	
*MIKKELIN LYSEO	0507-52	152	NIMENMUUTOS -72
MIKKELIN LYSEON LUKIO	0507-52	162	
*MIKKELIN MLKN KUNN.KESKIKOULU	0234-86	141	PERUSK. -73
MIKKELIN MUSIIKKIOPISTO	1966-62	713	
MIKKELIN SAIRAANHOITOKOULU	1309-92	610	
MIKKELIN TALOUSKOULU	1397-87	742	
MIKKELIN TEKN. OPPILAITOS	1013-81	310	
*MIKKELIN TYTTÖLYSEO	0508-85	152	NIMENMUUTOS -72
*MIKKELIN YHTEISLYSEO	0508-85	261	NIMENMUUTOS -74
*MIKKELIN YHTEISKOULU	0509-68	152	NIMENMUUTOS -74
*MINERVA SKOLAN	0562-21	161	YHD.-77 ENT.0402-25
MINNA CANTHIN LUKIO	0510-65	162	
*MINNA CANTHIN YHTEISKOULU	0510-65	361	NIMENMUUTOS -75
MOUHIJÄRVEN LUKIO	0511-80	162	
*MOUHIJÄRVEN YHTEISKOULU	0511-80	361	NIMENMUUTOS -74
*MUHOKSEN KUNNALL.KESKIKOULU	0235-69	141	PERUSK. -74
MUHOKSEN LUKIO	0512-63	162	
*MUHOKSEN YHTEISKOULU	0512-63	161	NIMENMUUTOS -68
MUKKULAN LUKIO	0522-38	162	
*MUKKULAN YHTEISKOULU	0522-38	361	NIMENMUUTOS -75
*MUNKKINIEMEN MUSIIKKIKOULU	1967-46	152	NIMENMUUTOS -75
MUNKKINIEMEN YHTEISKOULU	0513-47	166	
MUNKKIVUOREN YHTEISKOULU	0514-20	166	
*MUNKSÄS SVENSKA SAMSKOLA	0561-48	161	YHD.-77 ENT.0515-03
*MUNSALA MEDBORGARINSTITUT	2226-82	192	YHD.-75 ENT.2225-59
*MUONION KUNNALL.KESKIKOULU	0236-43	141	PERUSK. -72
MUCNION LUKIO	0466-93	162	
MUSEOMÄEN LUKIO	0835-48	162	
*MUSIIKKILUKIO	0328-59	361	NIMENMUUTOS -77
MUSTIALAN MAATALOUSOPPILAITOS	1478-89	211	
*MUURAMEN-SÄYNÄTSAL.KUNN.KOK.KK	0237-26	141	PERUSK. -73
*MUUROLAN KUNNALL.KESKIKOULU	0351-42	141	PERUSK. -72
MUUROLAN LUKIO	0525-84	162	
*MUUROLAN YHTEISKOULU	0525-84	161	NIMENMUUTOS -70
MUURUVEDEN KOTITALOUSKOULU	1382-43	743	
*MUURUVEDEN KUNNALL.KESKIKOULU	0238-09	141	PERUSK. -73
MUURUVEDEN MAATALOUSOPPILAITOS	1479-62	211	
MYLLYHARJUN LUKIO	0431-61	162	
*MYLLYKOSKEN AMMATTIKOULU	1124-61	461	NIMENMUUTOS -75
MYLLYKOSKEN LUKIO	0516-93	162	
*MYLLYKOSKEN YHTEISKOULU	0516-93	361	NIMENMUUTOS -75
MYLLYPURON LUKIO	0523-11	162	
*MYLLYPURON YHTEISKOULU	0523-11	152	NIMENMUUTOS -77
*MYLLYTULLIN YHTEISLYSEO	0598-37	152	YHD.-74 ENT.0600-90
MYNÄMÄEN KOTITEOLLISUUSKOULU	1813-91	340	
MYNÄMÄEN LUKIO	0517-76	162	
MYNÄMÄEN SEUD. KANSAL AISOPISTO	2066-44	192	

NIMI	NUMERO	TYYPPI	
*MYNÄMÄEN YHTEISKOULU	0517-76	361	NIMENMUUTOS -76
*MYYNTI- JA MAINOSKOULU	1426-58	520	NIMENMUUTOS -69
*MYYRMÄEN KESKIKOULU	0476-67	163	PERUSK. -77
MYYRMÄEN LUKIO	0327-19	162	
*MYYRMÄEN YHTEISKOULU	0327-19	152	NIMENMUUTOS -77
MÄKELÄNRINTEEN YHTEISKOULU	0518-59	166	
MÄNTSÄLÄN KANSALAI SOPISTO	2033-85	192	
*MÄNTSÄLÄN KUNN. KESKIKOULU	0452-99	141	PERUSK. -75
MÄNTSÄLÄN LUKIO	0519-33	162	
MÄNTSÄLÄN MAATALOUSOPPILAITOS	1480-44	214	
*MÄNTSÄLÄN YHTEISKOULU	0519-33	161	NIMENMUUTOS -72
MÄNTYHARJUN KANSALAI SOPISTO	2148-20	192	
MÄNTYHARJUN LUKIO	0520-71	162	
*MÄNTYHARJUN YHTEISKOULU	0520-71	361	NIMENMUUTOS -74
MÄNTÄN AMMATTIKOULU	1083-94	322	
MÄNTÄN KAUPPAOPPILAITOS	1247-55	511	
MÄNTÄN LUKIO	0521-54	162	
MÄNTÄN TYÖVÄENOPISTO	2106-79	192	
*MÄNTÄN YHTEISKOULU	0521-54	361	NIMENMUUTOS -75

NAANTALIN LUKIO	0552-56	162	
NAANTALIN MUSIIKKIOPISTO	1996-82	713	
NAANTALIN TYÖVÄENOPISTO	2074-51	192	
*NAANTALIN YHTEISKOULU	0552-56	361	NIMENMUUTOS -76
NAKKILAN LUKIO	0553-30	162	
*NAKKILAN YHTEISKOULU	0553-30	361	NIMENMUUTOS -76
NASTOLAN KANSALAI SOPISTO	2107-52	192	
NASTOLAN LUKIO	0877-21	162	
*NIINISALON YHTEISKOULU	0060-44	163	PERUSK. -74
NIINTVAARAN LUKIO	0667-33	162	
*NIITTYLAHDEN KANSANOPISTO	1671-35	191	NIMENMUUTOS -29
NIKKARILAN KUURJOJEN TALOUSK.	1414-11	747	
NIKKARILAN METSÄTYÖKOULU	1556-35	225	
NIKKARILAN METSÄOPISTO	1533-41	221	
NIKKARIN LUKIO	0324-79	162	
*NIKKILÄN MIELISAIRAANHOITOK.	1295-56	610	YHDISTETTY -69
NILSIÄN KANSALAI SOPISTO	2170-96	192	
*NILSIÄN KUNNALL. KESKIKOULU	0239-99	141	PERUSK. -73
NILSIÄN LUKIO	0554-13	162	
*NILSIÄN YHTEISKOULU	0554-13	161	NIMENMUUTOS -70
*NILSIÄN YHTEISLUKIO	0554-13	361	NIMENMUUTOS -75
NIVALAN AMMATTIKOULU	1084-77	322	
NIVALAN KANSALAI SOPISTO	2241-18	192	
NIVALAN KOTITEOLLISUUSKOULU	1814-74	340	
NIVALAN LUKIO	0555-46	162	
*NIVALAN YHTEISKOULU	0555-46	361	NIMENMUUTOS -74
*NIIVAVAARAN KUNNALL. KESKIKOULU	0352-25	141	PERUSK. -72

NIMI	NUMERO	TYYPPI	
*NOJANMAAN KUNN. KESKIKOULU	0462-63	141	PERUSK. -75
NOKIA OY:N ELEKTRONIIKKAKOULU	1202-58	331	
NOKIAN AMMATTIKOULU	1048-07	323	
NOKIAN LUKIO	0556-86	162	
NOKIAN TYÖVÄENOPISTO	2108-36	192	
*NOKIAN YHTEISKOULU	0556-86	361	NIMENMUUTOS -76
*NOORMARKUN KUNNALL. KESKIKOULU	0240-21	141	PERUSK. -76
NOUSIAISTEN LUKIO	0480-46	162	
NUMMEN LUKIO	0557-69	162	
*NUMMEN YHTEISKOULU	0557-69	361	NIMENMUUTOS -76
NURMEKSEN EV. OPISTO	1665-90	191	
NURMEKSEN LUKIO	0558-43	162	
NURMEKSEN MAATALOUSOPPILAITOS	1481-84	211	
*NURMEKSEN YHTEISLYSEÖ	0558-43	361	NIMENMUUTOS -73
NURMIJÄRVEN AMMATTIKOULU	1049-97	323	
NURMIJÄRVEN YHTEISKOULU	0559-26	166	
*NYA SVENSKA FLICKSKOLAN	0025-63	163	NIMENMUUTOS -70
*NYA SVENSKA LÄROVERKET I HFORS	0561-48	151	NIMENMUUTOS -77
*NYA SVENSKA SÄMSKOLAN	0562-21	151	NIMENMUUTOS -77
NYKARLEBY ARBETARINSTITUT	2226-82	192	
NYKARLEBY GYMNASIUM	0563-04	162	
*NYKARLEBY SAMLYCEUM	0563-04	361	NIMENMUUTOS -73
NÄKÖVAMMAISTEN AMMATTIKOULU	1175-44	333	
*NÄRPES FOLKHÖGSKOLA	1688-85	191	NIMENMUUTOS -62
NÄRPES GYMNASIUM	0456-12	162	
NÄRPES MEDBORGARINSTITUT	2227-65	192	

*OITIN YHTEISKOULU	0077-94	163	NIMENMUUTOS -49
ONKAMON METSÄKOULU	1545-88	224	
ONKILAHDEN LUKIO	0593-24	162	
*ONKILAHDEN YHTEISKOULU	0593-24	361	NIMENMUUTOS -75
OPTIKKO-OPISTO	1186-41	339	
ORIMATTILAN KANSALAI SOPISTO	2034-68	192	
ORIMATTILAN KOTITALOUSOPISTO	1356-03	741	
*ORIMATTILAN KUNNALL. KESKIKOULU	0241-04	141	PERUSK. -73
ORIMATTILAN LUKIO	0594-07	162	
*ORIMATTILAN YHTEISKOULU	0594-07	161	NIMENMUUTOS -70
ORIONIN LABORANTTIKOULU	1125-86	331	
*ORIPÄÄN-PÖYTYÄN KUNN. KESKIK.	0242-94	141	LAKANNUT -76
ORIVEDEN LUKIO	0595-97	162	
ORIVEDEN OPISTO	1666-73	191	
ORIVEDEN SEUD. KANSALAI SOPISTO	2109-19	192	
ORIVEDEN SEUDUN AMMATTIKOULU	1085-50	322	
*ORIVEDEN YHTEISKOULU	0595-97	152	NIMENMUUTOS -75
OSARAN MAATALOUSOPPILAITOS	1482-67	211	
OTAVAN MAATALOUSOPPILAITOS	1483-41	211	
OTAVAN OPISTO	1667-56	191	

NIMI	NUMERO	TYYPPI
OTSOLAN KANSALAIPOISTO	2075-35	192
OTTELINEN GYMNASIET	0777-30	162
OULAISTEN KAUPPAOPPILAITOS	1248-39	511
OULAISTEN LUKIO	0596-70	162
OULAISTEN TALOUSKOULU	1398-60	742
*OULAISTEN YHTEISKOULU	0596-70	152 NIMENMUUTOS -74
OULAS-OPISTO	2242-58	192
OULUJOKI-OPISTO	2243-81	192
OULUJÄRVEN KANSALAIPOISTO	2244-64	192
OULUN AMM.KURSSIKESKUS	1599-75	751
OULUN AMMATTIKOULU	1050-28	323
OULUN OTAKONIAOPISTO	1310-24	610
OULUN KANSALAIPOISTO	2245-48	192
*OULUN KAUP-TEKNILL. YHT.KOULU	0499-52	163 NIMENMUUTOS -65
OULUN KAUPPAOPPILAITOS	1249-12	511
OULUN KAUPUNGIN MUSIIKKIOPISTO	1968-29	713
*OULUN KESKIKOULU	0599-10	154 NIMENMUUTOS -55
*OULUN KESKIKOULU	0401-42	163 NIMENMUUTOS -62
OULUN KOTITEOLLISUUSKOULU	1815-57	340
OULUN LASTENTARHANOP. OPISTO	1759-06	821
*OULUN LYSEO	0598-37	152 NIMENMUUTOS -71
OULUN LYSEON LUKIO	0598-37	162
*OULUN MUSIIKKIOPISTO	0604-13	152 NIMENMUUTOS -74
OULUN NORMAALIKOULU	0599-10	193
*OULUN NORMAALILYSEO	0599-10	261 NIMENMUUTOS -74
OULUN SAIR.HOITO-OPPILAITOS	1311-07	610
OULUN TALOUSKOULU	1399-44	742
OULUN TEKNILLINEN OPPILAITOS	1014-64	310
OULUN TEOLLISUUDEN AMMATTIK.	1126-69	331
*OULUN TYTTÖLYSEO	0600-90	152 NIMENMUUTOS -71
OULUN TYÖVÄENOPISTO	2246-21	192
*OULUN YHTEISLYSEO	0601-73	261 NIMENMUUTOS -74
OULUN YLIOPISTO	1904-67	810
OULUNKYLÄN POP-JAZZ OPISTO	1995-18	713
OULUNKYLÄN YHTEISKOULU	0597-53	166
*OULUNSUUN YHTEISKOULU	0603-30	152 NIMENMUUTOS -74
OUNASVAARAN LUKIO	0063-90	162
*OUNASVAARAN YHTEISKOULU	0063-90	161 NIMENMUUTOS -72
OUTOKUMMUN KAIVOKSEN AMM.KOULU	1127-43	331
OUTOKUMMUN LUKIO	0602-56	162
OUTOKUMMUN OPISTO	2157-10	192
*OUTOKUMMUN YHTEISKOULU	0602-56	361 NIMENMUUTOS -74
OVAKO OY:N AMMATTIKOULU	1146-08	331
PAAVOLAN SRK:N MUSIIKKIOPISTO	1991-79	713
*PAAVOLAN KANSALAIPOISTO	2247-04	361 NIMENMUUTOS -75
*PAAVOLAN KUNNALL.KESKIKOULU	0243-77	141 PERUSK. -74

NIMI	NUMERO	TYYPPI
PADASJOEN LUKIO	0672-69	162
*PADASJOEN YHTEISKOULU	0672-69	361 NIMENMUUTOS -75
PAIMION AMM.KURSSIKESKUS	1600-49	751
PAIMION KANSALAIPOISTO	2076-18	192
PAIMION LUKIO	0634-33	162
PAIMION MAATALOUSKERHO-OPISTO	1484-24	211
PAIMION MUSIIKKIOPISTO	1994-19	713
*PAIMION YHTEISKOULU	0634-33	361 NIMENMUUTOS -76
PAJULAHDEN URHEILUOPISTO	1727-21	731
PALOKAN LUKIO	0485-58	162
PALOMÄEN LUKIO	0295-41	162
PALTAMON KANSALAIPOISTO	2248-94	192
PALTAMON LUKIO	0635-16	162
*PALTAMON YHTEISLYSEO	0635-16	361 NIMENMUUTOS -73
*PANSION YHTEISKOULU	0636-49	361 NIMENMUUTOS -76
PANSSARIKOULU	1853-84	721
PAPPILANSALMEN LUKIO	0070-18	162
PARAISTEN SUOM.TYÖVÄENOPISTO	2077-41	192
*PARAISTEN SUOMAL.KESKIKOULU	0064-73	163 PERUSK. -73
PARGAS SV.ARBETARINSTITUT	2091-50	192
PARGAS SVENSKA SÄMGYMNASIUM	0637-89	162
*PARGAS SVENSKA SÄMSKOLA	0637-89	361 NIMENMUUTOS -73
PARIKKALAN LUKIO	0638-62	162
PARIKKALAN MAATALOUSOPPILAITOS	1485-07	211
*PARIKKALAN YHTEISLYSEO	0638-62	361 NIMENMUUTOS -75
PARKANON KANSALAIPOISTO	2078-81	192
*PARKANON KUNNALL.KESKIKOULU	0244-50	141 PERUSK. -74
PARKANON LUKIO	0639-46	162
PARKANON MUSIIKKIOPISTO	1992-52	713
*PARKANON YHTEISKOULU	0639-46	161 NIMENMUUTOS -70
*PARKANON YHTEISLUKIO	0639-46	361 NIMENMUUTOS -74
PAROLAN LUKIO	0665-35	162
PAROLAN SEUD.KANSALAIPOISTO	2110-57	192
*PAROLAN YHTEISKOULU	0665-35	361 NIMENMUUTOS -76
PARTAHARJUN OPISTO	1668-30	191
PATENIEMEN LUKIO	0674-26	162
*PATENIEMEN YHTEISKOULU	0674-26	152 NIMENMUUTOS -74
PEDERSÖRE GYMNASIUM	0481-29	162
*PEDERSÖRENEJD.KOMM.FÖRSÖKSM.SK	0245-34	141 PERUSK. -71
PEIPDHJAN AMMATTIKOULU	1086-34	322
*PELKOSENNIEMEN KUNN.KESKIKOULU	0246-17	141 PERUSK. -72
PELLON KANSALAIPOISTO	2264-02	192
PELLON LUKIO	0640-84	162
*PELLON YHTEISKOULU	0640-84	161 NIMENMUUTOS -72
*PELTOLAN YHTEISKOULU	0398-05	163 PERUSK. -77
*PELTOSALMEN KOTITALOUSKOULU	1373-02	743 YHD.-76 ENT.1383-83
PELTOSALMEN MAATALOUSOPPIL.	1486-97	211
*PERHON KUNNALL.KESKIKOULU	0247-57	141 PERUSK. -74
PERHONJOKILAAKSON KANSALAIPOISTO	2212-88	192
*PERKJÄRVEN NAISKOTITEOLL.KOULU	1789-26	340 NIMENMUUTOS -45

NIMI	NUMERO	TYYPPI	
PERNIÖN KANSALAI SOPISTO	2079-64	192	
*PERNIÖN KUNN. KESKIKOULU	0440-52	141 PERUSK.	-76
PERNIÖN LUKIO	0641-67	162	
*PERNIÖN YHTEISKOULU	0641-67	161 NIMENMUUTCS	-71
PERNÖN LUKIO	0636-49	162	
*PERTUNMAAN KUNNALL. KESKIKOULU	0248-80	141 PERUSK.	-73
*PERÄPOHJOLAN KIERT. NAISKOTIT. K	1826-05	340 YHDISTETTY	-70
*PERÄPOHJOLAN KIERT. MIESKOTIT. K	1835-38	340 YHDISTETTY	-68
PERÄPOHJOLAN OPISTO	1669-13	191	
*PERÄSEINÄJOEN KESKIKOULU	0021-34	154 PERUSK.	-75
PERÄSEINÄJOEN LUKIO	0486-32	162	
PETÄJÄVEDEN KOTITEOLL. KOULU	1816-31	340	
PETÄJÄVEDEN LUKIO	0664-51	162	
*PETÄJÄVEDEN YHTEISKOULU	0664-51	361 NIMENMUUTOS	-74
PIEKSAMÄEN AMMATTIKOULU	1087-17	322	
PIEKSAMÄEN KAUPPAOPPILAITOS	1250-59	511	
*PIEKSAMÄEN KAUP. KESKIKOULU	0108-22	163 PERUSK.	-74
PIEKSAMÄEN LUKIO	0642-41	162	
*PIEKSAMÄEN MLKN.-JÄPPIÄN K. K.K.	0249-63	141 NIMENMUUTOS	-70
PIEKSAMÄEN TYÖVÄENOPISTO	2149-03	192	
*PIEKSAMÄEN YHTEISLUKIO	0642-41	361 NIMENMUUTOS	-75
*PIEKSAMÄEN YHTEISLYSEO	0642-41	261 NIMENMUUTOS	-74
PIELAVEDEN KANSALAI SOPISTO	2171-79	192	
*PIELAVEDEN KUNNALL. KESKIKOULU	0250-69	141 PERUSK.	-74
PIELAVEDEN LUKIO	0643-24	162	
*PIELISENSUUN YHTEISLYSEO	0194-50	154 NIMENMUUTOS	-62
*PIELISJÖEN YHTEISKOULU	0667-33	152 NIMENMUUTOS	-74
*PIELISJÄRVEN KR. KANSANOPISTO	1670-51	152 NIMENMUUTOS	-75
*PIELISJÄRVEN YHTEISLYSEO	0644-07	361 NIMENMUUTOS	-73
*PIEVVILJELYSNFUVOJAOPISTO	1456-77	211 NIMENMUUTOS	-66
PIETARSAAREN KAUPPAOPPILAITOS	1251-33	511	
PIETARSAAREN LUKIO	0645-97	162	
PIETARSAAREN MUSIIKKIOPISTO	1928-36	713	
PIETARSAAREN TYÖVÄENOPISTO	2213-61	192	
*PIETARSAAREN YHTEISLYSEO	0645-97	361 NIMENMUUTOS	-73
PIHTIPUTAAN KANSALAI SOPISTO	2189-38	192	
*PIHTIPUTAAN KUNNALL. KESKIKOULU	0331-62	141 PERUSK.	-73
PIHTIPUTAAN LUKIO	0668-81	162	
*PIIKKION KUNNALL. KESKIKOULU	0332-87	141 PERUSK.	-76
PIIPPOIAN KOTITEOLLISUUSKOULU	1817-14	340	
PIISPANMÄEN LUKIO	0759-57	162	
PTONEFIKOULU	1857-07	839	
PIRKANMAAN AMMATTIKOULU	1088-40	322	
PIRKANMAAN SAIR. HOITO-OPPIL.	1312-97	610	
*PIRKANMAAN YHTEISKOULU	0646-70	361 NIMENMUUTOS	-76
PIRKKALAN KANSALAI SOPISTO	2111-31	192	
PIRKKALAN YHTEISLUKIO	0400-68	162	
*PIRTTIKOSKEN KUNN. KESKIKOULU	0353-08	141 PERUSK.	-72
*PITKÄRANNAN KESKIKOULU	0308-53	154 NIMENMUUTOS	-44
PITÄJÄNMÄEN MUSIIKKIKOULU	1927-52	713	

NIMI	NUMERO	TYYPPI	
POHJ.-KARJALAN AMM. KURSSIKESK.	1603-95	751	
POHJ.-SUGMEN TEOLLISUUSOPISTO	1201-75	339	
POHJ.-HELSINGIN MUSIIKKIOPISTO	1969-02	713	
POHJ.-HÄMEEN EMÄNTÄKOULU	1417-67	744	
*POHJ.-HÄMEEN MAATALOUSOPPIL.	1487-70	211 LAKANNUT	-71
POHJ.-KARJALAN KARJANHOITOKOULU	1449-44	211	
*POHJ.-KARJALAN KARJATALOUSKOULU	1488-53	211 LAKANNUT	-71
POHJ.-KARJALAN KESKUSAMM. KOULU	1035-93	321	
*POHJ.-KARJALAN MIESKOTITEOLL. K.	1790-64	340 YHD.-76 ENT. 1838-43	
POHJ.-KARJALAN SAIR. HOITO-OPPIL	1313-70	610	
*POHJ.-KUUSAMON KUNN. KESKIKOULU	0225-95	141 PERUSK.	-72
POHJ.-POHJANMAAN KESKUSAMM. K.	1036-76	321	
POHJ.-POHJANMAAN MAATALOUSOPPIL	1489-37	211	
POHJ.-PÄIJÄNTEEN KANSALAI SOP.	2190-35	192	
POHJ.-SATAKUNNAN AMMATTIKOULU	1090-12	322	
POHJ.-SATAKUNNAN KAUPPAOPPIL.	1252-16	511	
POHJ.-SATAKUNNAN KANSANOPISTO	1672-18	191	
POHJ.-SAVON AMMATTIOPPILAITOS	1091-52	322	
*POHJ.-SAVON KARJATALOUSKOULU	1486-97	211 YHD.-77 ENT. 1490-75	
POHJAN TYÖVÄENOPISTO	2035-42	192	
POHJANMAAN YRITTÄJÄOPISTO	1292-00	520	
POHJOIS-ESPOON LUKIO	0434-01	162	
POHJOIS-HAAGAN YHTEISKOULU	0647-53	166	
*POHJOIS-HELSINGIN YHTEISKOULU	0648-37	152 NIMENMUUTOS	-77
POHJOIS-HELSINGIN LUKIO	0648-37	162	
POHJOIS-KARJALAN OPISTO	1671-35	191	
POHJOIS-KARJALAN EMÄNTÄKOULU	1372-29	744	
POHJOIS-KYMEN MUSIIKKIOPISTO	1970-41	713	
POHJOIS-LAPIN AMMATTIKOULU	1089-80	322	
POHJOIS-SAVON KANSANOPISTO	1673-33	191	
POHJOIS-SAVON METSÄKOULU	1546-61	224	
POHJOIS-TAPIOLAN LUKIO	0649-10	162	
*POHJOIS-TAPIOLAN YHTEISKOULU	0649-10	131 NIMENMUUTOS	-77
POHJOISPUISTON LUKIO	0097-33	162	
POHJOLAN OPISTO	1674-81	191	
POHJOLANRINTEEN LUKIO	0736-63	162	
POJO ARBETARINSTITUT	2052-40	192	
*POKKITÖRMÄN YHTEISLYSEO	0598-37	261 NIMENMUUTOS	-74
POLIISIN KURSSIKESKUS	1710-87	723	
POLIISIOPISTO	1723-41	723	
POLTINAHON LUKIO	0650-57	162	
*POLTINAHON YHTEISKOULU	0650-57	361 NIMENMUUTOS	-76
POLVIJÄRVEN KANSALAI SOPISTO	2158-43	192	
*POLVIJÄRVEN KUNNALL. KESKIKOULU	0333-60	141 PERUSK.	-74
POLVIJÄRVEN LUKIO	0467-76	162	
POMARKUN LUKIO	0651-31	162	
*POMARKUN YHTEISKOULU	0651-31	361 NIMENMUUTOS	-76
PORIN AMMATILL. KURSSIKESKUS	1612-86	751	
PORIN DIAKONIAOPISTO	1314-53	610	
PORIN KAUPPAOPPILAITOS	1253-56	511	

NIMI	NUMERO	TYYPPI	
*PORIN KONEPAJAN AMMATTIKOULU	1128-26	331	NIMENMUUTOS -72
*PORIN KUNNALL.KESKIKOULU	0334-44	141	PERUSK. -72
*PORIN LYSEON	0652-14	261	NIMENMUUTOS -74
PORIN MUSIIKKIOPISTO	1971-24	713	
*PORIN OMPELU- JA TALOUSAMM.K.	1052-91	323	NIMENMUUTOS -72
*PORIN PUUVILLA OY:N AMMATTIK.	1129-09	131	NIMENMUUTOS -74
PORIN SAIR.HOITO-OPPILAITOS	1315-37	610	
*PORIN SUOMAL.YHTEISLYSEO	0653-47	131	NIMENMUUTOS -74
PORIN TALOUSKOULU	1400-17	742	
*PORIN TALOUSKOULU	1396-39	742	NIMENMUUTOS -49
PORIN TEKNILLINEN OPPILAITOS	1015-48	310	
PORIN TEKNINEN AMMATTIKOULU	1051-01	323	
PORIN TELJÄN AMMATTIKOULU	1052-91	323	
*PORIN TYÖTÖLYSEO	0654-87	261	NIMENMUUTOS -74
PORIN TYÖVÄENOPISTO	2080-53	192	
PORIKKALAN LUKIO	0666-18	162	
*PORIKKALAN YHTEISKOULU	0666-18	361	NIMENMUUTOS -76
PORILAMMIN LUKIO	0162-74	162	
*PORIRASSALMEN YHTEISLYSEO	0655-60	152	NIMENMUUTOS -74
PORITÄÄN KR.KANSANOPISTO	1675-64	191	
PORVOON KANSALAI SOPISTO	2036-25	192	
PORVOON KAUPPAOPPILAITOS	1254-89	511	
*PORVOON KESKIKOULU	0109-05	361	NIMENMUUTOS -73
PORVOON MATK.OPIST. RAV.OPPIL.	0656-44	746	
*PORVOON MATKAILUOPISTO	0656-44	746	YHD.-75 ENT.1422-29
*PORVOON NAISOP. JA TYTTÖLUKIO	0656-44	162	NIMENMUUTOS -72
*PORVOON RAV.-ALAN OPPILAITOS	0656-44	131	NIMENMUUTOS -75
PORVOON SEUDUN AMMATTIKOULU	1092-85	322	
*PORVOON YHTEISLYSEO	0657-27	361	NIMENMUUTOS -75
POSTION KANSALAI SOPISTO	2265-92	192	
*POSTION KUNNALL.KESKIKOULU	0335-27	141	PERUSK. -72
POSTION LUKIO	0671-86	162	
POSTI- JA TELFOPISTO	1578-47	450	
*PRIV. SV. SAMSKOLAN I VARKAUS	0131-72	163	PERUSK. -75
*PRIV.SV.FELICKSKOLAN I BORGÅ	0769-22	163	NIMENMUUTOS -47
*PRIV.SVENSKA SAMSKOLAN I KASKÖ	0130-99	163	PERUSK. -72
PUDASJÄRVEN KANSALAI SOPISTO	2249-77	192	
*PUDASJÄRVEN KUNNALL.KESKIKOULU	0337-90	141	PERUSK. -72
PUDASJÄRVEN LUKIO	0658-00	162	
*PUDASJÄRVEN UUSI KUNN. KESKIK.	0336-00	141	NIMENMUUTOS -70
*PUHELIN- JA RADIOALAN AMM.KOULU	1170-31	333	NIMENMUUTOS -59
PUIJONLAAKSON LUKIO	0304-24	162	
*PUKINMÄEN YHTYISKOULU	0110-44	163	PERUSK. -77
PULKKILAN LUKIO	0663-78	162	
*PULKKILAN-PIIPP.-PYHÄNNÄN K.KK	0338-73	141	PERUSK. -73
*PUNKAHARJUN KUNN. KESKIKOULU	0111-27	141	PERUSK. -75
PUNKAHARJUN LUKIO	0468-59	162	
PUNKALAITUMEN LUKIO	0659-90	162	
*PUNKALAITUMEN YHTEISKOULU	0659-90	361	NIMENMUUTOS -76
*PUOLALAN YHTEISLYSEO	0660-22	361	NIMENMUUTOS -76

NIMI	NUMERO	TYYPPI	
PUOLALANMÄEN LUKIO	0660-22	162	
PUOLANGAN KANSALAI SOPISTO	2250-08	192	
*PUOLANGAN KUNNALL.KESKIKOULU	0339-56	141	PERUSK. -73
PUOLANGAN LUKIO	0673-43	162	
*PUOLIMATKAN YHTEISKOULU	0669-64	361	NIMENMUUTOS -76
PUOTINHARJUN YHTEISKOULU	0670-46	166	
PURUVEDEN KANSALAI SOPISTO	2159-83	192	
*PUSULAN-SOMERNIEMEN KUNN. KK.	0340-95	141	LAKANNUT -76
PUTAAN LUKIO	0829-38	162	
PUUMALAN KANSALAI SOPISTO	2279-96	192	
*PUUMALAN KUNNALL.KESKIKOULU	0341-78	141	PERUSK. -72
PUUMALAN YHTEISLUKIO	0469-33	162	
*PYHÄJOEN-MERIJÄRVEN KUNN. KK.	0342-51	141	PERUSK. -74
PYHÄJÄRVEN KANSALAI SOPISTO	2251-98	192	
PYHÄJÄRVEN LUKIO	0661-05	162	
*PYHÄJÄRVEN OL.YHTEISKOULU	0661-05	361	NIMENMUUTOS -73
PYHÄSELÄN KANSALAI SOPISTO	2282-91	192	
PYHÄSELÄN LUKIO	0010-86	162	
*PYHÄSELÄN YHTEISLYSEO	0010-86	261	NIMENMUUTOS -74
*PYLKÖNMÄEN KUNNALL.KESKIKOULU	0343-35	141	PERUSK. -73
*PYYNIKIN YHTEISLYSEO	0816-82	361	NIMENMUUTOS -76
PÄIJÄT-HÄMEEN AMMATTIKOULU	1198-39	322	
PÄIJÄT-HÄMEEN KONSERVATORIO	1961-59	713	
PÄIJÄT-HÄMEEN MAATALOUSOPPIL.	1472-93	211	
PÄIVIÖNSAAREN LUKIO	0896-69	162	
PÄIVÖLÄN KANSANOPISTO	1676-48	191	
PÄIVÖLÄN MAATALOUSOPPILAITOS	1491-58	211	
*PÄLKÄNEEN KUNN. KESKIKOULU	0441-36	141	PERUSK. -73
PÄLKÄNEEN SEUD.KANSALAI SOPISTO	2112-14	192	
*PÄLKÄNEEN SEUDUN YHTEISKOULU	0662-95	161	NIMENMUUTOS -71
PÄLKÄNEEN SEUDUN LUKIO	0662-95	162	
PÄÄKAUP.SEUDUN AM.KURSSIKESKUS	1708-65	751	
PÄÄLLYSTÖOPISTO	1720-51	721	
RAAHEN AMM.KURSSIKESKUS	1582-25	751	
RAAHEN AMMATTIKOULU	1093-68	322	
RAAHEN LUKIO	0713-78	162	
RAAHEN MUSIIKKIOPISTO	1972-07	713	
RAAHEN PORVARI- JA KAUPPAKOULU	1255-62	511	
*RAAHEN SEMINAARI	2008-78	822	LAKANNUT -71
RAAHEN TIETOKONEALAN OPPIL.	1189-48	310	
RAAHEN TYÖVÄENOPISTO	2252-71	192	
*RAAHEN YHTEISLYSEO	0713-78	261	NIMENMUUTOS -74
RAISION AMMATILL.KURSSIKESKUS	1613-69	751	
RAISION AMMATTIKOULU	1094-42	322	
RAISION KAUPPAOPPILAITOS	1256-46	511	
RAISION LUKIO	0714-51	162	

NIMI	NUMERO	TYYPPI	
RATSION TYÖVÄENOPISTO	2081-86	192	
*RATSION YHTEISKOULU	0714-51	161	NIMENMUUTOS -72
*RAJA-KARJALAN KANSANOPISTO	1637-38	191	NIMENMUUTOS -26
RAJAKOULU	1849-24	722	
RAJAMÄEN LUKIO	0715-35	162	
RAJAMÄEN METSÄTYÖNJOHTAJAKOULU	1538-53	223	
*RAJAMÄEN YHTEISKOULU	0715-35	361	NIMENMUUTOS -76
RAK. TEOLL. AMMATTIKURSSIKOULU	1154-15	331	
RAKENNUSTEKNIKAN OPISTO	1195-99	339	
RANNIKKOTYKISTÖKOULU	1855-41	839	
RANTASALMEN KANSALAI SOPISTO	2280-28	192	
*RANTASALMEN KUNNALL. KESKIKOULU	0344-18	141	PERUSK. -75
RANTASALMEN LUKIO	0716-18	162	
RANTAVITIKAN LUKIO	0717-41	162	
*RANTAVITIKAN YHTEISKOULU	0717-41	161	NIMENMUUTOS -72
RANUAN KANSALAI SOPISTO	2266-75	192	
*RANUAN KUNNALL. KESKIKOULU	0345-58	141	PERUSK. -72
RANUAN LUKIO	0735-80	162	
*RAUDASKYLÄN KESKIK. JA LUKIO	0947-43	161	YHD.-74 ENT. 0718-81
RAUDASKYLÄN KRISTILL. OPISTO	1677-21	191	
RAUHALLAN LUKIO	0644-07	162	
RAUMA-REPOLAN AMMATTIKOULU	1130-48	331	
RAUMAN AMMATTIKOULU	1095-25	322	
RAUMAN KANSALAI SOPISTO	2082-69	192	
RAUMAN KAUPPAOPPILAITOS	1257-29	511	
*RAUMAN LYSEO	0719-64	152	NIMENMUUTOS -72
*RAUMAN MERENKULKUOPISTO	1567-99	261	NIMENMUUTOS -75
RAUMAN MERENKULKUOPPILAITOS	1567-99	411	
*RAUMAN MERIMIESAMMATTIKOULU	1567-99	412	YHD.-75 ENT. 1571-77
*RAUMAN MLKN KUNNALL. KESKIKOULU	0346-81	141	PERUSK. -76
*RAUMAN MLKN LUKIO	0470-71	361	NIMENMUUTOS -76
RAUMAN MUSIIKKIOPISTO	1973-97	713	
*RAUMAN SEMINAARI	1902-44	822	YHD.-74 ENT. 1749-33
RAUMAN TEKNILLINEN KOULU	1016-21	310	
*RAUMAN TYTTÖLYSEO	0720-53	152	NIMENMUUTOS -72
*RAUMAN YHTEISKOULU	0721-86	361	NIMENMUUTOS -76
*RAUMAN YHTEISLYSEO	0719-64	361	NIMENMUUTOS -76
RAUMANMEREN LUKIO	0720-53	162	
*RAUMANMEREN YHTEISLYSEO	0720-53	261	NIMENMUUTOS -76
*RAUNJSTULAN YHTEISLYSEO	0722-69	361	NIMENMUUTOS -76
*RAUTALAMMIN KUNN. KESKIKOULU	0453-72	141	PERUSK. -75
RAUTALAMMIN LUKIO	0723-43	162	
*RAUTALAMMIN YHTEISKOULU	0723-43	161	NIMENMUUTOS -72
*RAUTALAMMIN YHTEISLUKIO	0723-43	361	NIMENMUUTOS -75
RAUTARUUKIN KONEPAJAKOULU	1132-04	331	
RAUTARUUKKI OY:N OTANMÄEN AK.	1131-21	331	
RAUTATIEOPISTO	1577-63	430	
RAUTAVAARAN KANSALAI SOPISTO	2172-52	192	
*RAUTAVAARAN KUNNALL. KESKIKOULU	0347-64	141	PERUSK. -73
RAUTAVAARAN LUKIO	0482-02	162	

NIMI	NUMERO	TYYPPI	
*REALLÄRVERKET I JAKOBSTAD	0191-04	361	NIMENMUUTOS -28
REISJÄRVEN KRISTILL. OPISTO	1678-04	191	
*REISJÄRVEN KUNNALL. KESKIKOULU	0348-48	141	PERUSK. -74
REITKALLIN PUUTARHURIKOULU	1516-42	213	
*REKOLAN YHTEISKOULU	0399-95	131	NIMENMUUTOS -77
*REPOSAAREN YHTEISKOULU	0112-00	163	PERUSK. -74
RESSUN LUKIO	0082-55	162	
RIIHIKEDON LUKIO	0653-47	162	
RIIHIMÄEN AMMATTIOPPILASKOULU	1180-05	334	
RIIHIMÄEN KANSALAI SOPISTO	2113-62	192	
RIIHIMÄEN KAUPPAOPPILAITOS	1258-02	511	
RIIHIMÄEN LUKIO	0724-26	162	
*RIIHIMÄEN LYSEO	0724-26	152	NIMENMUUTOS -71
RIIHIMÄEN MUSIIKKIOPISTO	1974-70	713	
RIIHIMÄEN SEUDUN AMMATTIKOULU	1096-08	322	
RIIHIMÄEN TALOUSKOULU	1401-65	742	
RIIHIMÄEN TEKNILL. OPPILAITOS	1017-04	310	
*RIIHIMÄEN TYTTÖLYSEO	0725-09	152	NIMENMUUTOS -71
*RIIHIMÄEN YHTEISLYSEO	0724-26	361	NIMENMUUTOS -76
*RIIHIMÄEN YHTEISKOULU	0736-63	361	NIMENMUUTOS -76
*RIISTAVEDEN KUNN. KESKIKOULU	0113-90	141	PERUSK. -75
*RINNEKOTI-SÄÄT. VAJAAMIEL. KOULU	1336-65	630	LAKANNUT -75
RISTIINAN KANSALAI SOPISTO	2287-39	192	
*RISTIINAN KUNN. KESKIKOULU	0459-68	141	PERUSK. -74
RISTIINAN LUKIO	0737-47	162	
*RISTIINAN YHTEISKOULU	0737-47	361	NIMENMUUTOS -73
*RISTIJÄRVEN KUNNALL. KESKIKOULU	0349-21	141	PERUSK. -73
RISTIMÄEN LUKIO	0509-68	162	
ROIHUVUOREN LUKIO	0726-99	162	
*ROIHUVUOREN YHTEISKOULU	0726-99	152	NIMENMUUTOS -77
ROSENLEWIN AMMATTIKOULU	1128-26	331	
*ROUKON YHTEISKOULU	0892-30	161	YHD.-76 ENT. 0732-34
ROVANIEMEN AMM. KURSSIKESKUS	1614-43	751	
*ROVANIEMEN AMMATTIOPPILASKOULU	1097-98	334	YHD.-74 ENT. 1181-95
ROVANIEMEN AMMATTIKOULU	1097-98	322	
ROVANIEMEN HOT.-JA RAVINTOLAK.	1415-51	746	
ROVANIEMEN KANSALAI SOPISTO	2267-58	192	
ROVANIEMEN KAUPPAOPPILAITOS	1259-92	511	
ROVANIEMEN KOTITEOLLISUUSKOULU	1818-39	340	
ROVANIEMEN KOTITALOUSOPISTO	1357-93	741	
ROVANIEMEN MAATALOUSOPPILAITOS	1492-32	211	
ROVANIEMEN METSÄOPISTO	1534-24	221	
ROVANIEMEN MLK:N KANSALAI SOP.	2290-42	192	
ROVANIEMEN TEKNILLINEN KOULU	1018-94	310	
*ROVANIEMEN YHTEISLYSEO	0728-55	152	NIMENMUUTOS -72
*ROVANIEMEN YHTEISKOULU	0727-72	161	NIMENMUUTOS -72
*ROVANIEMEN YL. AMMATTIKOULU	1181-95	323	NIMENMUUTOS -60
RUODLF STEINER-KOULU	0729-39	199	
RUNNIN EMÄNTÄKOULU	1373-02	744	
RUOKOLAHDEN KANSALAI SOPISTO	2277-23	192	

NIMI	NUMERO	TYYPPI	
RUOTSINSALMEN LUKIO	0291-78	162	
*RUOTSINSALMEN YHTFISLYSEO	0291-78	261	NIMENMUUTOS -74
RUOVEDEN LUKIO	0730-77	162	
RUOVEDEN OPISTO	2114-87	192	
*RUOVEDEN YHTEISKOULU	0730-77	361	NIMENMUUTOS -75
RUUKIN KANSALISOPISTO	2247-04	192	
RUUKIN LUKIO	0731-50	162	
*RUUKIN YHTEISKOULU	0731-50	161	NIMENMUUTOS -67
RÄISÄLÄN KANSANOPISTO	1679-94	191	
*RÄÄKKYLÄN KUNNALL.KESKIKOULU	0354-98	141	PERUSK. -72

SÄVONLINNAN LIIKETAI.INSTITUUTTI	1261-07	511	
SAAMELAISTEN KR.KANSANOPISTO	1680-26	191	
*SAAREN KESKIKOULU	0022-17	154	LAKANNUT -75
*SAAREN KOTITEOLLISUUSKOULU	1819-87	340	LAKANNUT -73
SAARIJÄRVEN KANSALISOPISTO	2191-18	192	
SAARIJÄRVEN LUKIO	0751-48	162	
SAARIJÄRVEN METSÄKOULU	1547-45	224	
*SAARIJÄRVEN YHTEISKOULU	0751-48	361	NIMENMUUTOS -73
*SAHAFOLLISUUSKOULU	1536-97	222	NIMENMUUTOS -64
SAIMAAN KANSALISOPISTO	2136-99	192	
*SAIMAAN YHTEISLYSEO	0752-88	361	NIMENMUUTOS -75
SAIRALAN EV.KANSANOPISTO	1681-09	191	
SAKON KONEPAJAKOULU	1133-94	331	
SALINKALLION LUKIO	0416-29	162	
SALLAN KANSALISOPISTO	2284-57	192	
*SALLAN KUNNALL.KESKIKOULU	0355-71	141	PERUSK. -72
SALLAN LUKIO	0785-48	162	
*SALMIN KESKIKOULU	0764-19	154	NIMENMUUTOS -40
SALOISTEN LUKIO	0753-61	162	
*SALOTSTEN YHTEISLYSEO	0753-61	261	NIMENMUUTOS -74
SALON AMMATTIKOULU	1098-71	322	
SALON KANSALISOPISTO	2083-43	152	
SALON KAUPPAOPPILAITOS	1260-24	511	
SALON KOTITEOLLISUUSKOULU	1820-19	340	
SALON MUSIIKKIOPISTO	1975-53	713	
SALON SAIRAANHOITO-OPPILAITOS	1316-10	610	
SALON SEUDUN EV.KANSANOPISTO	1682-99	151	
*SALON SEUDUN MAANVILJELYSKOULU	1493-15	211	LAKANNUT -74
*SALON YHTEISKOULU	0754-45	361	NIMENMUUTOS -76
*SALON YHTEISLYSEO	0755-28	361	NIMENMUUTOS -76
SALPAUSSELÄN LUKIO	0756-01	162	
*SALPAUSSELÄN YHTEISKOULU	0756-01	361	NIMENMUUTOS -75
SAMMON LUKIO	0757-91	162	
*SAMMON YHTEISLYSEO	0757-91	361	NIMENMUUTOS -76
SANOMA OY:N AMMATTIKOULU	1134-77	331	
SANTALAN KRISTILL.KANSANOPISTO	1683-72	191	

NIMI	NUMERO	TYYPPI	
SATAKUNNAN KARJATALOUSKOULU	1494-30	211	
*SATAKUNNAN KIERT.KOTITEOLL.K.	1809-06	340	YHOISTETTY -70
*SATAKUNNAN METSÄKOULU	1548-28	224	NIMENMUUTOS -74
*SAUVON YHTEISKOULU	0114-73	163	LAKANNUT -76
*SAVILAHDEN YHTEISLYSEO	0507-52	261	NIMENMUUTOS -74
*SAVITAIPALEEN KUNN. KESKIKOULU	0442-19	141	PERUSK. -73
SAVITAIPALEEN KANSALISOPISTO	2286-14	192	
SAVITAIPALEEN YHTEISLUKIO	0758-74	162	
*SAVITAIPALEEN YHTEISKOULU	0758-74	161	NIMENMUUTOS -71
SAVONLINNAN AMMATTIKOULU	1099-54	322	
SAVONLINNAN AMM.KURSSIKESKUS	1601-22	751	
*SAVONLINNAN KAUPPAOPPILAITOS	1261-07	151	NIMENMUUTOS -75
SAVONLINNAN KIELI-INSTITUUTTI	1734-55	841	
SAVONLINNAN KOTITEOLL.KOULU	1821-42	340	
*SAVONLINNAN LYSEO	0759-57	152	NIMENMUUTOS -72
SAVONLINNAN MUSIIKKIOPISTO	1976-37	713	
SAVONLINNAN SAIR.HOITO-OPPIL.	1317-50	610	
*SAVONLINNAN SEMINAARI	1917-88	822	YHD.-73 ENT.1750-70
SAVONLINNAN TAIDELUKIO	0787-04	162	
*SAVONLINNAN TYTTÖLYSEO	0760-96	152	NIMENMUUTOS -72
*SAVONLINNAN YHTEISKOULU	0761-79	361	NIMENMUUTOS -75
*SAVONLINNAN YHTEISLYSEO	0759-57	361	NIMENMUUTOS -75
SAVONNIEMEN LUKIO	0760-96	162	
*SAVONNIEMEN YHTEISLYSEO	0760-96	361	NIMENMUUTOS -75
*SAVUKOSKEN KUNNALL.KESKIKOULU	0356-54	141	PERUSK. -72
SAVUKOSKEN LUKIO	0483-92	162	
*SEIMELÄN KOTITEOLLISUUSKOULU	1822-82	361	NIMENMUUTOS -77
*SEINÄJOEN YHTEISLYSEO	0763-36	361	NIMENMUUTOS -75
SEINÄJOEN AMM.KURSSIKESKUS	1594-62	751	
SEINÄJOEN AMMATTIKOULU	1100-28	322	
*SEINÄJOEN ILTAOPPILAITOS	0763-36	155	YHD.-75 ENT.0027-20
SEINÄJOEN KAUPPAOPPILAITOS	1262-97	511	
SEINÄJOEN LUKIO	0763-36	162	
*SEINÄJOEN LYSEO	0762-52	152	NIMENMUUTOS -71
SEINÄJOEN SAIR.HOITO-OPPILAIT.	1318-83	610	
*SEINÄJOEN SEUDUN YHTEISKOULU	0782-33	361	NIMENMUUTOS -75
SEINÄJOEN TALOUSKOULU	1402-80	742	
SEINÄJOEN TEKNILLINEN KOULU	1019-77	310	
*SEINÄJOEN TYTTÖLYSEO	0763-36	152	NIMENMUUTOS -71
SEINÄJOEN TYÖVÄENOPISTO	2214-45	192	
SELKOLAN METSÄKOULU	1549-01	224	
*SEPPÄLÄN KOTITALOUSKOULU	1384-66	743	LAKANNUT -76
SEPPÄLÄN MAATALOUSOPPILAITOS	1495-88	211	
SERLACHIUS OY:N AMMATTIKOULU	1135-50	331	
SIBBO GYMNASIUM	0475-84	162	
SIBBO SV. MEDBORGARINSTITUT	2053-23	192	
SIBELIUS-AKATEMIA	1742-63	853	
*SIEVIN KUNNALL.KESKIKOULU	0357-38	141	PERUSK. -74
*SIIKAIKSTEN KUNNALL.KESKIKOULU	0358-11	141	PERUSK. -76
SIIKAIKSTEN MAATALOUSOPPILAITOS	1496-61	211	

NIMI	NUMERO	TYYPPI	
*STIKAJÖEN KUNNALL. KESKIKOULU	0359-44	141 PERUSK.	-74
STIKASALMEN KOTITALOUSKOULU	1385-40	743	
STIKASALMEN MAATALOUSOPPIL.	1497-45	211	
STILIN KANSALAI SOPISTO	2281-01	192	
*STILIN KUNNALL. KESKIKOULU	0249-63	141 PERUSK.	-74
STILINJÄRVEN AMM. KURSSIKESKUS	1602-05	751	
STILINJÄRVEN KANSALAI SOPISTO	2173-36	192	
STILINJÄRVEN LUKIO	0764-19	162	
*STILINJÄRVEN YHTI SLYSE	0764-19	361 NIMENMUUTOS	-75
STIIPIKARJANHOITOKOULU	1498-28	211	
SIMON YHTI SLYSE	0789-77	162	
*SIMON YHTI SLYSE	0789-77	152 NIMENMUUTOS	-72
SIMON-KUIVANIFEMEN KANSALAI SOP.	2268-32	192	
SIMONKYLÄN LUKIO	0783-81	162	
*SIMONKYLÄN YHTI SLYSE	0783-81	361 NIMENMUUTOS	-77
*SIMPELEEN YHTI SLYSE	0115-56	163 PERUSK.	-75
SINTSAAREN LUKIO	0719-64	162	
SIPPOON SUOM. KANSALAI SOPISTO	2037-08	192	
*SIPPOLAN KUNNALL. KESKIKOULU	0360-33	141 PERUSK.	-75
*SIPPOLAN OPISTO	2137-72	361 NIMENMUUTOS	-76
SIROLA-OPISTO	1684-55	191	
SISÄ-SAVON KANSALAI SOPISTO	2174-19	192	
SISÄÄHETYSOPISTO	1704-36	732	
SISÄÄHETYSSEUR. DIAKONIAOPISTO	1319-66	610	
SISÄÄHETYSSEURAN OPISTO	1685-39	191	
*SMÄSKÖLLÄRARSEM. I VASA	2009-51	822 LAKANNUT	-45
SODANKYLÄN KANSALAI SOPISTO	2269-15	192	
*SODANKYLÄN KUNNALL. KESKIKOULU	0361-16	141 PERUSK.	-72
SODANKYLÄN LUKIO	0765-34	162	
*SOTININ KUNNALL. KESKIKOULU	0362-56	141 PERUSK.	-72
SÖITTAJAKOULU	1848-17	721	
SOKEN TEOLL. AMMATTIOPPILAITOS	1141-60	331	
SOLF MUSIKSKOLA	1977-10	713	
SOLVALLA IDROTTSINSTITUT	1728-04	731	
SOMERON KANSALAI SOPISTO	2115-60	192	
SOMERON LUKIO	0766-82	162	
*SOMERON YHTI SLYSE	0766-82	161 NIMENMUUTOS	-68
*SOMERON-KIIKALAN KUNN. KESKIK.	0363-89	141 PERUSK.	-76
SONKAJÄRVEN KANSALAI SOPISTO	2175-42	192	
SONKAJÄRVEN LUKIO	0767-65	162	
*SONKAJÄRVEN YHTI SLYSE	0767-65	261 NIMENMUUTOS	-74
*SORTAVALAN LYSE	0762-52	152 NIMENMUUTOS	-43
*SORTAVALAN NAI SKOTITEOLL. KOULU	1833-30	340 NIMENMUUTOS	-44
*SORTAVALAN SEMINAARI	2003-65	822 NIMENMUUTOS	-43
*SORTAVALAN TYTTÖLYSE	0725-09	152 NIMENMUUTOS	-44
*SORTAVALAN TYTTÖKOULU	0273-96	163 NIMENMUUTOS	-40
*SOT. INV. VELJE SLIITON AMM. OPPIL	1173-87	333 NIMENMUUTOS	-54
SOTAKORKEAKOULU	1864-32	831	
SOTKAMON EMÄNTÄKOULU	1374-92	744	
SOTKAMON KANSALAI SOPISTO	2253-54	192	

NIMI	NUMERO	TYYPPI	
*SOTKAMON KOTITECLLISUUSKOULU	1794-94	340 YHD.-75 ENT. 1823-65	
SOTKAMON LUKIO	0768-49	162	
*SOTKAMON YHTI SLYSE	0768-49	361 NIMENMUUTOS	-75
*SOTKAMON YHTI SLYSE	0768-49	361 NIMENMUUTOS	-73
SOTUNGIN LUKIO	0069-86	162	
STOCKMANNIN VÄHITTÄISMYYJÄK.	1427-32	520	
STRÖMBERG OY KONEPAJAKOULU	1136-34	331	
STRÖMBERG VAASA KONEPAJAKOULU	1137-17	331	
*STRÖMBORGSKA LÄROVERKET	0024-80	161 YHD.-75 ENT. 0769-22	
SUENSAAREN LUKIO	0830-35	162	
*SUISTAMON SEMINAARI	2010-90	822 LAKANNUT	-40
*SUKEVAN YHTI SLYSE	0116-30	163 PERUSK.	-74
SULKAVAN INVAL. AMMATTIOPPIL.	1176-27	333	
SULKAVAN KANSALAI SOPISTO	2288-87	192	
*SULKAVAN KUNN. KESKIKOULU	0460-57	141 PERUSK.	-75
SULKAVAN LUKIO	0786-21	162	
*SULKAVAN YHTI SLYSE	0786-21	361 NIMENMUUTOS	-73
*SUNILAN YHTI SLYSE	0788-94	152 NIMENMUUTOS	-74
SUOJARINTEEN VAJAAMIEL. KOULU	1337-49	610	
*SUOJÄRVEN YHTI SLYSE	0825-73	152 NIMENMUUTOS	-49
SUOLAHDEN LUKIO	0770-60	162	
SUOLAHDEN TYÖVÄENOPISTO	2192-41	192	
*SUOLAHDEN YHTI SLYSE	0770-60	361 NIMENMUUTOS	-73
*SUCM. ROHDOSYHT. JALKOJENHOIT. K.	1296-30	690 YHD.-71 ENT. 1343-90	
SUOMALAI-SVENÄLÄINEN KOULU	0087-68	199	
SUOMEN AUTOTEOLLISUUS OY:N AK.	1138-57	331	
*SUOMEN HOTELLI-JA RAVINTOLAK.	1412-54	746 NIMENMUUTOS	-57
SUOMEN KOSMETOLOG. YHD. OPISTO	1341-27	640	
*SUOMEN LIHANJALOSTUSKOULU	1185-18	339 NIMENMUUTOS	-60
SUOMEN LIIKEM. KAUPPAOPISTO	1263-70	511	
*SUOMEN LIIKEM. YHD. KAUPPAOPPIL	1212-23	511 NIMENMUUTOS	-66
SUOMEN NUCRISO-OPISTO	1686-12	191	
SUOMEN ORTOD. PAPPISSEMINAARI	1743-47	890	
SUOMEN OSUUSKAUPPAOPISTO	1428-15	520	
SUOMEN PUHEOPISTO	1744-20	890	
SUOMEN TAIDEAKATEMIAN KOULU	1740-40	851	
SUOMEN TEATTERIKOULU	1717-56	852	
SUOMEN TRIKON AMM. KURSSIKOULU	1118-51	331	
SUOMEN URHEILUOPISTO	1729-94	731	
SUCHI-POJAT JA SUOMI-TYTÖT	1978-19	713	
SUOMUSSALMEN EMÄNTÄKOULU	1375-75	744	
*SUOMUSSALMEN KUNN. KESKIKOULU	0364-62	141 PERUSK.	-73
*SUOMUSSALMEN KUNN. KESKIKOULU	0365-46	141 NIMENMUUTOS	-66
SUOMUSSALMEN LUKIO	0771-44	162	
SUONENJOEN AMMATTIKOULU	1101-01	322	
SUONENJOEN EMÄNTÄKOULU	1376-58	744	
SUONENJOEN LUKIO	0772-27	162	
SUONENJOEN MAATALOUSOPPILAITOS	1499-01	211	
*SUONENJOEN YHTI SLYSE	0772-27	361 NIMENMUUTOS	-75
SUUPOHJAN KAUPPAOPPILAITOS	1264-53	511	

NIMI	NUMERO	TYYPPI	
SUUPOHJAN MAATALOUSOPPILAITOS	1500-81	211	
*SUUR-SAVON AMMATTIKOULU	1102-91	461	NIMENMUUTOS -73
SV. SAMSKOLAN I TAMPERFORS	0779-20	166	
*SV. SAMSKOLAN I HFORS	0515-03	161	NIMENMUUTOS -52
SV. ARÄFTARINSTITUT I JAKOBSTAD	2222-52	192	
SV. HANDEL SINST.-KÖPMANNALÄROV.	1265-37	511	
*SV. PRIV. LÄROVERKET FÖR FLICKOR	0323-96	161	NIMENMUUTOS -59
SV. PRIVATSKOLAN I ULFÄBORG	0778-13	166	
SV. SOCIAL-ÖCH KOMMUNALHÖGSKOL.	1737-37	843	
*SV. TEOR. KREATURHUSHÄLLNINGSSK.	1469-98	211	YHDISTETTY -62
*SV. TRÄDGÅRDSMÄSTARSKOLAN	1509-17	211	YHDISTETTY -70
SV. ÖSTERBOTTENS FOLKHÖGSKOLA	1688-85	191	
SVEITSINRINTFFEN LUKIO	0784-64	162	
*SVEITSINRINTEEN YHTEISKOULU	0784-64	361	NIMENMUUTOS -76
*SVENSKA AFTONLÄROVERKET	0005-18	164	YHD.-71 ENT.0773-00
*SVENSKA FLICKLYCEET I H:FORS	0777-30	152	YHD.-74 ENT.0774-90
*SVENSKA FLICKSKOLAN I H:FORS	0776-56	154	YHD.-73 ENT.0014-09
SVENSKA FOLKAKADEMIN I BORGA	1687-29	191	
SVENSKA HANDELSHÖGSKOLAN	1910-02	810	
*SVENSKA KLASS. LYCEUM I ÅBO	0775-73	152	YHD.-74 ENT.0446-49
*SVENSKA KÖPMANNALÄROVERKET	1265-37	511	YHD.-72 ENT.1266-10
*SVENSKA LYCEUM I HELSINGFORS	0776-56	261	NIMENMUUTOS -68
SVENSKA MEJFRISKOLAN	1512-12	212	
*SVENSKA MELLANSKOLAN	0778-13	163	NIMENMUUTOS -37
*SVENSKA NORMALLYCEUM	0777-30	261	NIMENMUUTOS -77
SVENSKA TEATERSKOLAN	1718-30	852	
SYDÖSTERBOTTENS MEDBORGARINST.	2229-22	192	
*SYSMÄN KUNN. KESKIKOULU	0461-80	141	PERUSK. -75
SYSMÄN LUKIO	0780-35	162	
*SYSMÄN YHTEISKOULU	0780-35	361	NIMENMUUTOS -73
*SYSMÄN YHTEISLUKIO	0780-35	361	NIMENMUUTOS -75
*SYVÄLAMMIN KURSSIKESKUS	1550-49	229	LAKANNUT -75
SÄHKÖTEKNILLINEN KOULU	1858-97	721	
SÄKYLÄN SEUD. KANSALAIPOISTO	2084-26	192	
SÄKYLÄN SEUDUN LUKIO	0781-18	162	
*SÄKYLÄN YHTEISKOULU	0781-18	361	NIMENMUUTOS -76
SÄYNÄTSALON TYÖVÄENOPISTO	2193-81	192	
SÄÄMINGIN EMÄNTÄKOULU	1377-32	744	
SÄÄMINGIN KRISTILL. OPISTO	1689-68	191	
*SÄÄMINGIN KUNN. KESKIKOULU	0462-63	361	NIMENMUUTOS -74
*SÖRNÄISTEN KR. KANSANOPISTO	1631-42	191	NIMENMUUTOS -44
TAAVETIN LUKIO	0812-52	162	
TAIDETEOLLINEN KORKEAKOULU	1741-80	851	
*TAIDETEOLLINEN OPPILAITOS	1741-80	261	NIMENMUUTOS -73
*TAINIONKOSKEN AMMATTIOPPIL.	1068-51	331	NIMENMUUTOS -54
TAINIONKOSKEN LUKIO	0846-37	162	

NIMI	NUMERO	TYYPPI	
*TAINIONKOSKEN YHTEISKOULU	0846-37	361	NIMENMUUTOS -75
*TAISTELUKOULU	1720-51	721	NIMENMUUTOS -40
TAISTELUKOULU	1865-15	839	
TAIVALKOSKEN KANSALAIPOISTO	2254-38	192	
*TAIVALKOSKEN KUNN. KESKIKOULU	0366-29	141	PERUSK. -72
TAIVALKOSKEN LUKIO	0850-89	162	
TAIVALKOSKEN METSÄKONEKOULU	1557-18	226	
*TAIVASSAL-KUSTAVIN KUNN KESKIK	0117-13	141	PERUSK. -76
TALVISALON LUKIO	0761-79	162	
TAMMELAN KOTITEOLLISUUSKOULU	1824-49	340	
*TAMMELAN KUNNALL. KESKIKOULU	0367-02	141	PERUSK. -76
TAMMELAN METSÄTYÖNJOHTAJAKOULU	1539-37	223	
TAMMERKOSKEN LUKIO	0813-36	162	
*TAMMERKOSKEN TYTTÖLYSEO	0813-36	154	NIMENMUUTOS -73
*TAMMERKOSKEN YHTEISLYSEO	0813-36	361	NIMENMUUTOS -76
TAMPELLAN AMMATTIKOULU	1139-80	331	
TAMPEREEN AMMATTIKOULU	1053-74	323	
TAMPEREEN AMMATTIL. KURSSIKESK.	1595-46	751	
*TAMPEREEN II TYTTÖKOULU	0757-91	154	NIMENMUUTOS -57
TAMPEREEN ILTAOPPIKOULU	0814-19	164	
TAMPEREEN KAUPPAOPPILAITOS	1267-43	511	
TAMPEREEN KIELI-INSTITUUTTI	1735-39	841	
*TAMPEREEN KLASS. YHTEISLYSEO	0815-42	361	NIMENMUUTOS -76
TAMPEREEN KLASSILLINEN LUKIO	0815-42	162	
TAMPEREEN KODINHOITAJAOPISTO	1408-76	745	
TAMPEREEN LASTENTARHAOP. OPISTO	1760-45	821	
*TAMPEREEN LYSEO	0816-82	261	NIMENMUUTOS -73
TAMPEREEN LYSEON LUKIO	0816-82	162	
TAMPEREEN MUSIIKKIOPISTO	1931-31	713	
TAMPEREEN NMKY:N MUSIIKKIOP.	1979-83	713	
*TAMPEREEN NORMAALILYSEO	0817-65	261	NIMENMUUTOS -74
TAMPEREEN NORMAALIKOULU	0817-65	193	
TAMPEREEN SAIRAANHOITO-OPISTO	1320-63	610	
*TAMPEREEN SEUDUN AMMATTIKOULU	1088-40	322	NIMENMUUTOS -61
TAMPEREEN TALOUSKOULU	1403-63	742	
TAMPEREEN TEKN. KORKEAKOULU	1915-15	810	
TAMPEREEN TEKNILL. OPPILAITOS	1020-09	310	
*TAMPEREEN TOINEN LYSEO	0820-60	152	NIMENMUUTOS -53
*TAMPEREEN TYTTÖLYSEO	0818-49	261	NIMENMUUTOS -73
*TAMPEREEN TYTTÖKOULU	0813-36	261	NIMENMUUTOS -56
TAMPEREEN TYÖVÄENOPISTO	2116-44	192	
TAMPEREEN YHTEISKOULU	0819-22	162	
*TAMPEREEN YHTEISLYSEO	0816-82	152	YHD.-76 ENT.0820-60
TAMPEREEN YLIOPISTO	1905-41	810	
TANHUVAARAN URHEILUOPISTO	1767-14	731	
TAPIOLAN EMÄNTÄKOULU	1378-15	744	
TAPIOLAN LUKIO	0821-44	162	
*TAPIOLAN YHTEISKOULU	0821-44	131	NIMENMUUTOS -77
TARVAALAN MAATALOUSOPPILAITOS	1501-64	211	
TEHTAANPUISTON LUKIO	0822-27	162	

NIMI	NUMERO	TYYPPI	
*TEHTAANPUUSTON YHTEISKOULU	0822-27	131	NIMENMUUTOS -77
*TEHON YHTEISKOULU	0118-61	163	PERUSK. -76
TEKNILLINEN KORKEAKOULU	1907-07	810	
TEKNISKA LÄROVERKET I H:FORS	1021-99	310	
TEKNISKA SKOLAN I H:FORS	1022-72	310	
TELJÄN LUKIO	0652-14	162	
TEVALA-BROMARFS MEDBERGARINST.	2054-06	192	
TEOLLISUUSVARTIJAKOULU	1725-64	723	
*TERIJOEN YHTEISLYSEÖ	0259-37	152	NIMENMUUTOS -40
TERJÄRV HEMSLÖJDSSKOLA	1825-22	340	
TERVAKOSKEN KANSALAI SOPISTO	2117-27	192	
TERVAKOSKEN LUKIO	0823-00	162	
*TERVAKOSKEN YHTEISKOULU	0823-00	361	NIMENMUUTOS -76
TERVOLAN KANSALAI SOPISTO	2270-53	192	
TERVOLAN KOTITEOLLISUUSKOULU	1826-05	340	
*TERVOLAN KUNNALL.KESKIKOULU	0368-92	141	PERUSK. -72
TERVOLAN LUKIO	0849-42	162	
TERVOLAN MAATALOUSOPPILAITOS	1502-48	211	
*TERVOLAN YHTEISKOULU	0849-42	161	NIMENMUUTOS -69
*TERVON KUNNALL.KESKIKOULU	0369-75	141	PERUSK. -75
*TERVON KESKIKOULU	0119-86	163	PERUSK. -76
TEUVAN AMMATILL.KURSSIKESKUS	1596-29	751	
TEUVAN KANSALAI SOPISTO	2215-28	192	
*TEUVAN KUNNALL.KESKIKOULU	0370-07	141	PERUSK. -74
TEUVAN LUKIO	0824-90	162	
*TEUVAN YHTEISLUKIO	0824-90	361	NIMENMUUTOS -75
TIIRISMAAN LUKIO	0405-71	162	
*TIIRISMAAN YHTEISKOULU	0405-71	361	NIMENMUUTOS -75
*TIISTENJOEN YHTEISKOULU	0120-18	163	PERUSK. -74
*TIKKAKOSKEN KANSALAI SOPISTO	2195-48	192	YHD.-74 ENT.2194-64
TIKKAKOSKEN LUKIO	0825-73	162	
*TIKKAKOSKEN YHTEISKOULU	0825-73	163	NIMENMUUTOS -73
TIKKURILAN AMMATTIKOULU	1054-57	323	
TIKKURILAN LUKIO	0826-56	162	
*TIKKURILAN YHTEISKOULU	0826-56	361	NIMENMUUTOS -77
TOHMAJÄRVEN KANSALAI SOPISTO	2160-15	192	
TOHMAJÄRVEN LUKIO	0848-68	162	
*TOHMAJÄRVEN YHTEISLYSEÖ	0848-68	361	NIMENMUUTOS -73
TOHOLAMMIN KANSALAI SOPISTO	2216-01	192	
TOHOLAMMIN KOTITEOLL.KOULU	1827-95	340	
TOHOLAMMIN LUKIO	0847-85	162	
*TOHOLAMMIN YHTEISKOULU	0847-85	361	NIMENMUUTOS -74
TOIJALAN KANSALAI SOPISTO	2118-00	192	
TOIJALAN LUKIO	0827-30	162	
TOIJALAN SEUD. MUSIIKKIOPISTO	1926-79	713	
*TOIJALAN YHTEISLYSEÖ	0827-30	361	NIMENMUUTOS -76
TOIMELAN VAPAAPISTO	2038-98	192	
*TOIVONLINNAN KRIST. OPISTO	0828-13	161	NIMENMUUTOS -63
*TOIVONLINNAN LÄHETYSOPISTO	0828-13	163	NIMENMUUTOS -41
TOIVONLINNAN YHTEISKOULU	0828-13	161	

NIMI	NUMERO	TYYPPI	
*TOLKILS ARBETARINSTITUT	2043-59	192	YHD.-77 ENT.2055-96
TOPPILAN LUKIO	0852-46	162	
*TOPPILAN YHTEISKOULU	0852-46	152	NIMENMUUTOS -74
TORKKELIN LUKIO	0296-81	162	
*TORKKELIN YHTEISLYSEÖ	0296-81	361	NIMENMUUTOS -75
TORKKELINKADUN LUKIO	0088-42	162	
TORNION KANSALAI SOPISTO	2271-37	192	
*TORNION KOTITEOLLISUUSKOULU	1828-78	340	LAKANNUT -73
*TORNION SEMINAARI	2011-73	822	LAKANNUT -70
*TORNION YHTEISLYSEÖ	0830-35	152	NIMENMUUTOS -72
TORNIONLAAKSON KAUPPAOPPILAIT.	1268-83	511	
*TORNIONSEUDUN YHTEISKOULU	0829-38	161	NIMENMUUTOS -72
TOUKOLAN KANSALAI SOPISTO	2138-55	192	
*TUB.LIITEN OULUN AMMATTIOPPIL.	1174-60	333	NIMENMUUTOS -58
*TUURAN YHTEISKOULU	0831-18	152	NIMENMUUTOS -74
TUL:N URHEILUOPISTO-KISAKESKUS	1769-87	731	
TULLIKOULU	1724-81	723	
TUOMARNIEMEN METSÄOPISTO	1535-07	221	
TUORLAN MAANVILJELYSKOULU	1503-21	211	
TURENGIN LUKIO	0832-41	162	
*TURENGIN YHTEISKOULU	0832-41	361	NIMENMUUTOS -76
TURUN AMMATILL. KURSSIKESKUS	1707-82	751	
*TURUN AMMATTIOPISTO	1168-19	332	NIMENMUUTOS -60
*TURUN APUHOITAJAKURSSI	1325-01	610	YHD.-70 ENT.1321-88
*TURUN HAMMASHOITAJAKURSSI	1325-01	610	YHD.-70 ENT.1322-61
TURUN ILTAOPPIKOULU	0833-81	164	
TURUN KANSANKONSERVATORIO	1980-15	713	
TURUN KAUPPAKORKEAKOULU	1911-92	810	
TURUN KAUPPAOPISTO	1269-66	511	
TURUN KAUPUNGIN KAUPPAKOULU	1270-55	511	
TURUN KIELI-INSTITUUTTI	1736-12	841	
*TURUN KLASSILLINEN YHTEISLYSEÖ	0834-64	361	NIMENMUUTOS -76
TURUN KR.OPISTO	1690-32	191	
*TURUN KUNN. KOKEILUKESKIKOULU	0371-97	141	PERUSK. -71
*TURUN KÄHERTÄJÄAMMATTIKOULU	1056-14	332	YHDISTETTY -58
*TURUN LABORATORIOHOITAJAOPISTO	1325-01	610	YHD.-70 ENT.1323-45
*TURUN LIIKEAPULAI SKOULU	1271-88	511	LAKANNUT -75
*TURUN LYSEÖ	0835-48	361	NIMENMUUTOS -76
TURUN MAALARIAMMATTIKOULU	1168-19	332	
TURUN MARTTAYHDIST.TALOUSKOULU	1404-47	742	
TURUN MERENKULUOPPILAITOS	1572-50	411	
*TURUN MERIMIESAMMATTIKOULU	1572-50	261	NIMENMUUTOS -75
TURUN MUSIIKKIOPISTO	1932-14	713	
TURUN NORMAALIKOULU	0836-21	193	
*TURUN NORMAALILYSEÖ	0836-21	261	NIMENMUUTOS -74
TURUN OMPELU-JA TALOUSAMM.K.	1056-14	323	
*TURUN RÖNTGENHOITAJAOPISTO	1325-01	610	YHD.-70 ENT.1324-28
TURUN SAIRAANHOITO-OPPILAITOS	1325-01	610	
TURUN SANOMAIN AMMATTIOPPIL.	1140-12	331	
TURUN SUOM.TYÖVÄENOPISTO	2085-09	192	

NIMI	NUMERO	TYYPPI	
*TURUN SUOMAL. YHTEISKOULU	0837-04	361	NIMENMUUTOS -76
TURUN TAIDEYHD.PIIRUSTUSKOULU	1712-44	711	
TURUN TEKNILL. AMMATTIKOULU	1055-31	323	
TURUN TEKNILLINEN OPPILAITOS	1023-55	310	
*TURUN TOINEN YHTEISLYSEO	0660-22	152	NIMENMUUTOS -57
*TURUN TYTTÖKOULU	0013-26	154	PERUSK. -76
*TURUN TYTTÖLYSEÖ	0838-94	261	NIMENMUUTOS -74
*TURUN TYTTÖOPISTO	0013-26	154	NIMENMUUTOS -27
*TURUN UUSI YHTEISKOULU	0311-58	163	NIMENMUUTOS -58
*TURUN VA. OPETTAJAKORKEAKOULU	1902-44	822	YHD.-74 ENT.1746-93
*TURUN VAATTURIAMMATTIKOULU	1056-14	332	YHDISTETTY -66
*TURUN YHTEISLYSEÖ	0836-21	152	NIMENMUUTOS -57
TURUN YLIOPISTO	1902-44	810	
*TUTKAKORJAAMO	1858-97	721	NIMENMUUTOS -54
TUUPOVAARAN KANSALAI SOPISTO	2161-55	192	
*TUUPOVAARAN KUNN.KESKIKOULU	0372-70	141	PERUSK. -74
TUUREPORIN LUKIO	0837-04	162	
TUUSNIEMEN KANSALAI SOPISTO	2176-82	192	
*TUUSNTEMEN KUNNALL.KESKIKOULU	0373-53	141	PERUSK. -73
TUUSNTEMEN LUKIO	0851-62	162	
TUUSULAN KANSANOPISTO	1691-80	191	
*TUUSULAN YHTEISKOULU	0839-77	361	NIMENMUUTOS -76
TVK-OPISTO	1705-19	191	
TYKISTÖKOULU	1854-67	839	
*TYRNÄVÄN KUNNALL.KESKIKOULU	0374-37	141	PERUSK. -74
TYRVÄÄN KOTITEOLLISUUSKOULU	1830-90	340	
*TYRVÄÄN YHTEISLYSEÖ	0840-09	261	NIMENMUUTOS -65
*TYTTÖNORMAALILYSEÖ	0842-72	151	NIMENMUUTOS -69
TYÖT FHOSEURAN AMM.KURSSIKESKUS	1831-73	751	
TYÖVÄEN AKATEMIA	1692-63	191	
TÖLÖ BARNAVÄRDSSKOLA	1331-52	610	
*TÖLÖ SVENSKA SANSKOLA	0402-25	161	YHD.-75 ENT.0843-55
TÖLÖN YHTEISKOULU	0844-39	166	
*TÖLÖN YHTEISLYSEÖ	0845-12	261	NIMENMUUTOS -77
*UIMAHARJUN KUNNALL.KESKIKOULU	0142-20	141	PERUSK. -74
ULVTIAN KANSALAI SOPISTO	2086-99	192	
*ULVTIAN KUNNALL.KESKIKOULU	0375-10	361	NIMENMUUTOS -73
ULVTIAN LUKIO	0878-87	162	
*ULVTIAN YHTFISLUKIO	0878-87	361	NIMENMUUTOS -76
*ULVTIAN-KULLAAN KUNN. KESKIK.	0375-10	141	PERUSK. -76
UNTILANRINTEEN LUKIO	0470-71	162	
URHEILUJURISTON LUKIO	0508-85	162	
URJALAN KANSALAI SOPISTO	2119-90	192	
URJALAN KOTITEOLLISUUSKOULU	1832-56	340	
URJALAN LUKIO	0875-31	162	
*URJALAN YHTEISKOULU	0875-31	361	NIMENMUUTOS -76

NIMI	NUMERO	TYYPPI	
*UTAJÄRVEN KUNNALL.KESKIKOULU	0376-43	141	PERUSK. -74
UTSJOEN LUKIO	0487-15	162	
*UUDENKAUPUNGIN YHTEISLYSEÖ	0876-14	361	NIMENMUUTOS -76
UUDENKAUPUNGIN LUKIO	0876-14	162	
UUDENKAUPUNGIN KANSALAI SOPISTO	2087-72	192	
*UUDENKAUPUNGIN KOTITEOLL.KOULU	1833-30	340	NIMENMUUTOS -47
*UUDENKAUPUNGIN SEMINAARI	2012-56	822	LAKANNUT -70
*UUDENKIRKON KANSANOPISTO	1643-89	191	NIMENMUUTOS -25
*UUDENKYLÄN YHTEISKOULU	0877-21	361	NIMENMUUTOS -75
*UUDENMAAN MAATALOUSOPPILAITOS	1504-04	211	LAKANNUT -72
*UUDENMAAN NAIKOTITEOLL.KOULU	1785-20	340	YHDISTETTY -70
*UURAAAN YHTEISKOULU	0051-52	163	NIMENMUUTOS -45
*UURAISTEN YHTEISKOULU	0121-74	163	PERUSK. -73
*UUSI YKSIT. YHTEISLYSEÖ	0007-81	163	NIMENMUUTOS -28
*V UNGDOMSRINGENS MEDBORGARINST	2219-57	152	NIMENMUUTOS -74
*VA.H:GIN YO-SEMINAARI	2002-82	822	LAKANNUT -31
*VA.JYVÄSKYLÄN YO-SEMINAARI	2005-22	822	LAKANNUT -31
*VAAJAKOSKEN AMMATTIKOULU	1141-60	141	NIMENMUUTOS -76
VAAJAKOSKEN LUKIO	0887-78	162	
*VAAJAKOSKEN TYÖVÄENOPISTO	2195-48	152	NIMENMUUTOS -74
*VAAJAKOSKEN YHTEISKOULU	0887-78	361	NIMENMUUTOS -73
*VAALAN KUNNALL.KESKIKOULU	0377-83	141	PERUSK. -73
VAALAN LUKIO	0888-51	162	
*VAALIJALAN VAJAAMIELISH.KOULU	1338-22	630	LAKANNUT -74
VAASAN AMM.KURSSIKESKUS	1586-54	751	
VAASAN AMMATTIKOULU	1057-54	323	
VAASAN HOTELLI- JA RAV. KOULU	1423-02	746	
VAASAN KAUPPAKORKEAKOULU	1913-58	810	
VAASAN KAUPPAOPPILAITOS	1272-61	511	
*VAASAN KESKIKOULU	0593-24	163	NIMENMUUTOS -60
*VAASAN LYSEÖ	0889-35	261	NIMENMUUTOS -73
VAASAN LYSEON LUKIO	0889-35	162	
*VAASAN SAIRAANHOITAJAKOULU	1318-83	610	NIMENMUUTOS -55
VAASAN TALOUSKOULU	1405-20	742	
VAASAN TEKNILLINEN OPPILAITOS	1024-39	310	
*VAASAN TYTTÖLYSEÖ	0890-73	152	NIMENMUUTOS -71
VAASAN TYÖVÄENOPISTO	2217-91	192	
VAASAN YHTEISKOULU	0891-56	162	
*VAASAN YHTEISLYSEÖ	0890-73	152	NIMENMUUTOS -75
*VAASANPUUSTIKON YHTEISLYSEÖ	0889-35	361	NIMENMUUTOS -75
*VAASANRINTEEN YKSITYISLYSEÖ	0503-72	161	NIMENMUUTOS -58
VAKKA-SUOMEN AMMATTIKOULU	1103-74	322	
VAKKA-SUOMEN KAUPPAOPPILAITOS	1273-45	511	
VAKKA-SUOMEN MAATALOUSOPPIL.	1505-94	211	
VAKKA-SUOMEN MUSIIKKIOPISTO	1981-22	713	
VALKEAKOSKEN AMMATTIKOULU	1104-57	322	

NIMI	NUMERO	TYYPPI
VALKEAKOSKEN LUKIO	0892-30	162
VALKEAKOSKEN MUSIIKKIOPISTO	1982-88	713
VALKEAKOSKEN SEUD.KAUPPAOPPIL.	1274-28	511
VALKEAKOSKEN TEKNILLINEN KOULU	1025-12	310
VALKEAKOSKEN TYÖVÄENOPISTO	2120-22	192
*VALKEAKOSKEN YHTEISKOULU	0892-30	361 NIMENMUUTOS -76
VALKEALAN KANSALAI SOPISTO	2139-39	192
*VALKEALAN KUNNALL.KESKIKOULU	0378-66	141 PERUSK. -73
VALKEALAN LUKIO	0484-75	162
VALKEALAN OPISTO	1693-47	191
VALKON KANSALAI SOPISTO	2039-71	192
VALINKORVAN METSÄKOULU	1551-22	224
VALMET HÖGIN TELAKAN AMM.OPPIL	1143-68	331
VALMET JYVÄSKYLÄN AMMATTIKOULU	1142-85	331
VALTIMON LUKIO	0893-13	162
VALTIMON METSÄKONEKOULU	1559-81	226
*VALTIMON YHTEISKOULU	0893-13	361 NIMENMUUTOS -73
*VALTION AMMATTIKOULUKOTI	1188-64	339 LAKANNUT -72
VALTION ASKARTELUNOHJ.OPISTO	1731-09	732
VALTION HAMMASTEKNIKKOKOULU	1178-90	334
*VALTION ILTAOPPIKOULU	0082-55	155 YHD.-77 ENT.0894-20
*VALTION MAITOTALOUSOPISTO	1511-39	212 YHD.-75 ENT.1513-52
*VALTION MIESKOTITEOLL.OPISTO	1754-35	823 NIMENMUUTOS -53
VALTION PALO-OPISTO	1722-18	723
*VALTION POLIISIKOULU	1723-41	723 NIMENMUUTOS -61
*VALTION TERVEYDENHUOLTO-OPISTO	1297-13	610 NIMENMUUTOS -57
VAMMALAN AMMATTIKOULU	1105-31	322
VAMMALAN LUKIO	0840-09	162
VAMMALAN OPISTO	2088-55	192
*VAMMALAN YHTEISLYSEÖ	0840-09	152 NIMENMUUTOS -73
VANTAAN MUSIIKKIOPISTO	1983-61	713
VANTAAN TYÖVÄENOPISTO	2040-03	192
*VANTAAN YHTEISKOULU	0895-86	152 NIMENMUUTOS -77
VANTAANJOEN LUKIO	0895-86	162
VAPAA TAIDEKOULU	1713-27	711
*VAPAANIEMEN YHTEISKOULU	0916-40	361 NIMENMUUTOS -77
VARALAN LYTKUNTAOPPISTO	1730-26	731
VARKAUDEN AMM.KURSSIKESKUS	1616-09	751
*VARKAUDEN TITAKEKIKOULU	0309-37	165 YHD.-70 ENT.0447-22
VARKAUDEN KANSALAI SOPISTO	2177-65	192
*VARKAUDEN KAUP.MUSIIKKIKOULU	1984-45	361 NIMENMUUTOS -76
VARKAUDEN KAUP.AMMATTIKOULU	1058-87	323
VARKAUDEN KAUPPAOPPILAITOS	1275-01	511
*VARKAUDEN KESKIKOULU	0122-81	163 PERUSK. -75
*VARKAUDEN KESKIKOULU	0309-37	163 NIMENMUUTOS -59
VARKAUDEN KOTITEOLLISUUSKOULU	1833-30	340
VARKAUDEN TALOUSKOULU	1406-03	742
*VARKAUDEN YHTEISLYSEÖ	0896-69	361 NIMENMUUTOS -75
*VARPAISJÄRVEN KUNN.KESKIKOULU	0379-40	141 PERUSK. -72
VARS-SUOMEN KARJATALOUSKOULU	1506-77	211

NIMI	NUMERO	TYYPPI
VARSINAIS-SUOMEN KANSANOPISTO	1694-20	191
VARSINAIS-SUOMEN EMÄNTÄKOULU	1379-30	744
VARTIOKYLÄN LUKIO	0897-43	162
*VARTIOKYLÄN YHTEISKOULU	0897-43	152 NIMENMUUTOS -77
VASA ARBETARINSTITUT	2230-60	192
VASA SJUKVÅRDSLÄROANSTALT	1326-91	610
VASA SVENSKA AFTONLÄROVERK	0489-88	164
*VASA SVENSKA AFTONLÄROVERK	0471-54	155 LAKANNUT -77
*VASA SVENSKA FLICKLYCEUM	0898-26	261 NIMENMUUTOS -74
*VASA SVENSKA LYCEUM	0898-26	152 YHD.-74 ENT.0899-09
*VASA SVENSKA SAMSKOLA	0900-89	151 NIMENMUUTOS -75
VASA TEKNISKA LÄROANSTALT	1027-85	310
VASA ÖVNINGSSKOLA	0898-26	193
VEHKOJAN LUKIO	0669-64	162
*VEHMAAN KUNNALL.KESKIKOULU	0380-88	141 PERUSK. -74
*VEHMERSALMEN KUNN.KESKIKOULU	0381-61	141 PERUSK. -73
VEITSILUODON KANSALAI SOPISTO	2272-10	192
*VEITSILUODON TEHTAIDEN AK.	1145-25	331 LAKANNUT -76
VESALAN LUKIO	0322-06	162
*VESANNON KUNN. KESKIKOULU	0443-59	141 PERUSK. -75
VESANNON LUKIO	0919-96	162
*VESANNON YHTEISLUKIO	0919-96	361 NIMENMUUTOS -75
*VESANNON YHTEISKOULU	0919-96	161 NIMENMUUTOS -71
VESIVALLIN LUKIO	0261-58	162
*VETELIN KOTITEOLLISUUSKOULU	1795-77	340 YHD.-72 ENT.1834-13
*VETELIN KUNNALL.KESKIKOULU	0382-45	141 PERUSK. -74
VETELIN LUKIO	0901-62	162
*VETELIN YHTEISKOULU	0901-62	161 NIMENMUUTOS -67
VIENTIKOULUTUSSÄÄTIÖ	1432-50	599
VIEREMÄN KANSALAI SOPISTO	2178-49	192
*VIEREMÄN KUNNALL.KESKIKOULU	0383-28	141 PERUSK. -74
VIEREMÄN LUKIO	0488-30	162
VIESTIKOULU	1852-36	839
VIHANNIN LUKIO	0918-06	162
*VIHANNIN YHTEISKOULU	0918-06	361 NIMENMUUTOS -74
VIHDIN AMMATILL.KURSSIKESKUS	1617-99	751
VIHDIN KANSALAI SOPISTO	2041-93	192
VIHDIN KOTITEOLLISUUSKOULU	1822-82	340
*VIHDIN KUNN.KESKIKOULU	0463-47	141 PERUSK. -76
VIHDIN LUKIO	0902-46	162
*VIHDIN YHTEISKOULU	0902-46	152 NIMENMUUTOS -74
*VIHERLAAKSON KODINHOITAJAOP.	1409-59	745 LAKANNUT -72
VIHERLAAKSON LUKIO	0903-29	162
*VIHERLAAKSON YHTEISKOULU	0903-29	131 NIMENMUUTOS -77
*VII UNGDOMSRINGENS MEDBORGARI.	2228-49	152 NIMENMUUTOS -74
VIIALAN LUKIO	0904-02	162
VIIALAN TYÖVÄENOPISTO	2121-05	192
*VIIALAN YHTEISLYSEÖ	0904-02	361 NIMENMUUTOS -76
*VIINIJÄRVEN YHTEISKOULU	0123-64	163 PERUSK. -74
*VIIP-REALIK,MAANVILJ-JA KAUPPL	0503-72	161 NIMENMUUTOS -40

NIMI	NUMERO	TYYPPI	
*VIIP.SUOM.JATKO-OP-VIIP.NAISOP	0720-53	152	NIMENMUUTOS -25
*VIIPURIN DIAKONISSALAITOS	1305-62	610	NIMENMUUTOS -45
*VIIPURIN KAKSOISYHTEISLYSEO	0081-72	152	NIMENMUUTOS -44
*VIIPURIN KÄSITYÖKOULU	1789-26	340	NIMENMUUTOS -27
*VIIPURIN MERIKOULU	1566-09	411	NIMENMUUTOS -41
*VIIPURIN SUOMALAINEN LYSEO	0081-72	152	NIMENMUUTOS -30
*VIIPURIN TYTTÖKOULU	0757-91	154	NIMENMUUTOS -40
*VIIPURIN TYTTÖLYSEO	0720-53	152	NIMENMUUTOS -44
*VIIPURIN UUSI YHTEISKOULU	0264-55	161	NIMENMUUTOS -40
*VIIPURIN YHTEISLYSEO	0293-35	152	NIMENMUUTOS -44
VIITANIEMEN LUKIO	0505-92	162	
*VIITANIEMEN YHTEISKOULU	0505-92	162	NIMENMUUTOS -73
VIITASAAREN ALUEEN MUSIIKKIOP.	1985-28	713	
VIITASAAREN KANSALAI SOPISTO	2196-21	192	
*VIITASAAREN KUNN.KESKIKOULU	0384-01	141	PERUSK. -73
VIITASAAREN LUKIO	0506-75	162	
*VIITASAAREN YHTEISKOULU	0506-75	161	NIMENMUUTOS -70
VIITAKIVEN OPISTO	1695-03	191	
VILPPULAN KANSALAI SOPISTO	2122-95	152	
*VILPPULAN KOTITALOUSKOULU	1386-23	743	LAKANNUT -71
*VILPPULAN YHTEISKOULU	0124-48	163	PERUSK. -75
VIMPELIN LUKIO	0507-58	162	
*VIMPELIN YHTEISKOULU	0907-58	152	NIMENMUUTOS -74
VIRKAILIJAIN KANSALAI SOPISTO	2042-76	192	
VIRKKY GYMNASIUM	0908-32	162	
*VIRKKY SAMSKOLA	0908-32	361	NIMENMUUTOS -76
*VIRKKALAN SUOMAL.YHTEISKOULU	0125-21	163	PERUSK. -76
*VIRROLAHDEN KALASTAJAKOULU	1455-94	211	YHDISTETTY -61
VIRROLAHDEN LUKIO	0909-15	162	
*VIRROLAHDEN YHTEISLYSEO	0909-15	361	NIMENMUUTOS -75
VIRTAIN KANSALAI SOPISTO	2123-78	192	
*VIRTAIN KUNN. KESKIKOULU	0444-82	141	PERUSK. -75
VIRTAIN LUKIO	0910-53	162	
VIRTAIN MUSIIKKIOPISTO	1993-36	713	
VIRTAIN SEUD.KAUPPAOPPILAITOS	1276-91	511	
*VIRTAIN YHTEISKOULU	0910-53	161	NIMENMUUTOS -71
VOIKKAAN LUKIO	0911-37	162	
*VOIKKAAN YHTEISKOULU	0911-37	361	NIMENMUUTOS -75
VOIONMAAN LUKIO	0205-40	162	
VOIONMAAN OPISTO	1696-93	191	
VR HYVINKÄÄN KONEPAJAKOULU	1158-45	430	
VR KUOPION KONEPAJAKOULU	1159-28	430	
VR PASILAN KONEPAJAKOULU	1160-66	430	
VR TURUN KONEPAJAKOULU	1199-12	430	
VRFTHALLA HUSMODERSSKOLA	1387-06	743	
VUOHENGIN LUKIO	0251-84	162	
VUOKKATIN URHEILUOPISTO	1768-21	731	
*VUOKSEN KESKIKOULU	0752-88	154	NIMENMUUTOS -44
*VUOKSENNISKA OY:N AMMATTIKOULU	1146-08	331	NIMENMUUTOS -71
VUOKSENNISKAN LUKIO	0912-10	162	

NIMI	NUMERO	TYYPPI	
*VUOKSENNISKAN YHTEISKOULU	0912-10	361	NIMENMUUTOS -75
*VUOLIJÖEN KUNNALL.KESKIKOULU	0385-91	141	PERUSK. -73
*VUONISLAHDEN KR. KANSANOPISTO	1670-51	191	NIMENMUUTOS -46
VUOSAAREN LUKIO	0915-66	162	
*VUOSAAREN YHTEISKOULU	0915-66	152	NIMENMUUTOS -77
VÄESTÖLIITON KOTISISAROPISTO	1410-98	745	
*VÄHITTÄI SKAUPPIASOPISTO	1429-48	152	NIMENMUUTOS -74
*VÄHÄNKYRÖN YHTEISKOULU	0126-04	163	PERUSK. -75
*VÄHÄRAUMAN YHTEISLYSEO	0914-83	261	NIMENMUUTOS -74
*VÄRTSILÄN KESKIKOULU	0194-50	261	NIMENMUUTOS -44
VÄSTANKVARN S HUSHÄLLSSKOLA	1407-93	742	
VÄSTANKVARN S LANTBRUKSSKOLOR	1507-50	211	
VÄSTRA NYLANDS FOLKHÖGSKOLA	1697-76	191	
VÄSTRA NYLANDS YRKESKOLA	1106-14	322	
*VÄSTRA NYLANDS SAMLYCEUM	0036-11	152	NIMENMUUTOS -42
VÄÄKSYN LUKIO	0913-43	162	
*VÄÄKSYN YHTEISKOULU	0913-43	361	NIMENMUUTOS -75
VÖRÄ FOLKHÖGSKOLA-BREIDABLICK	1698-59	191	
*VÖRÄ KOMMUNALA MELLANSKOLA	0386-74	141	PERUSK. -73
VÖRÄ SAMGYMNASIUM	0917-23	162	
*VÖRÄ SAMSKOLA	0917-23	161	NIMENMUUTOS -69
WESTENDIN INVAL.AMMATTIOPPIL.	1177-00	333	
WETTERHOFIN KOTITEOL.OP.OPISTO	1755-83	823	
WIHURIN AMMATTIOPPILAITOS	1192-43	331	
*WÄRTSILÄ H:GIN TEHT.KONEPAJAK.	1147-98	131	NIMENMUUTOS -74
WÄRTSILÄ H:GIN TELAKAN AK.	1156-88	331	
*WÄRTSILÄ JAKOBSTADS VERKST.SK.	1148-71	331	LAKANNUT -77
WÄRTSILÄ JÄRVENPÄÄN AMM.KOULU	1147-98	331	
WÄRTSILÄ TURUN TELAKAN AK.	1149-54	331	
WÄRTSILÄ VAASAN KONEPAJAKOULU	1150-92	331	
WÄRTSILÄN TEKNILL.OPPILAITOS	1028-68	310	
YHT.PAPERITEHTAAT LOTILAN AK.	1151-75	331	
YHT.PAPERITEHTAAT MATARAN AK.	1152-58	331	
*YHTEISKUNNALLINEN KORKEAKOULU	1905-41	810	NIMENMUUTOS -66
YHTENÄISKOULUN LUKIO	0092-20	162	
YKSIT.HIEROMAOPISTO K.JUNTUNEN	1344-73	690	
YLEISRADION AMMATTIOPISTO	1579-20	450	
*YLEISRADION KOULUTUSTOMISTO	1579-20	231	NIMENMUUTOS -77
*YLI-IIN KUNNALL.KESKIKOULU	0388-31	141	PERUSK. -74
*YLIHÄRMÄN KUNNALL.KESKIKOULU	0387-57	141	PERUSK. -73
*YLIKIIHINGIN KUNN.KESKIKOULU	0389-14	141	PERUSK. -74
*YLISEN VAJAAMIELISHOIT.KOULU	1339-05	630	LAKANNUT -71

NIMI	NUMERO	TYYPPI	
*YLISTARON KUNN. KESKIKOULU	0445-65	141 PERUSK.	-75
YLISTARON LUKIO	0545-86	162	
*YLISTARON YHTEISKOULU	0945-86	161 NIMENMUUTOS	-71
*YLISTARON YHTEISLUKIO	0945-86	361 NIMENMUUTOS	-75
YLITORNION KANSALAI SOPISTO	2273-43	192	
YLITORNION KOTITEOLLISUUSKOULU	1835-38	340	
YLITORNION KR. KANSANOPISTO	1699-33	191	
YLITORNION YHTEISKOULU	0946-69	162	
*YLITORNION-MELTOSJÄRVEN K.KK.	0390-52	141 PERUSK.	-72
YI IVIESKAN KANSALAI SOPISTO	2255-11	192	
YLIVIESKAN LUKIO	0947-43	162	
YLIVIESKAN SEUDUN MUSIIKKIOPISTO	1986-01	713	
*YI IVIESKAN YHTEISKOULU	0947-43	152 NIMENMUUTOS	-74
YIÄ-KAINUUN KANSALAI SOPISTO	2256-44	192	
YIÄ-KARJALAN KANSALAI SOPISTO	2162-88	192	
YIÄ-KARJALAN KAUPPAKOULU	1277-74	511	
YIÄ-SAVON AMMATTIKOULU	1107-62	322	
YIÄ-SAVON MUSIIKKIOPISTO	1943-78	713	
*YIÄ-SAVON YHTEISLYSEO	0152-68	152 YHD.-74 ENT.0153-83	
*YIÄNEEN-PAATTISTEN KUNN. KESKIKOULU	0391-36	141 PERUSK.	-76
YLÖJÄRVEN LUKIO	0948-26	162	
YLÖJÄRVEN TYÖVÄENOPISTO	2124-51	192	
*YLÖJÄRVEN YHTEISKOULU	0548-26	361 NIMENMUUTOS	-76
*YPÄJÄN KUNN. KESKIKOULU	0127-94	141 PERUSK.	-76
YPÄJÄN MAATALOUSOPPILAITOS	1508-34	211	
YRKESKOLAN I JAKOBSTAD	1108-87	322	

ÅBO AKADEMI	1903-84	810	
ÅBO HEMSLÖJDSLÄRARINSTITUT	1756-66	823	
*ÅBO KV. HANDBETS LÄRARINNEINST	1751-53	822 YHDISTETTY	-62
*ÅBO NAVIGATION SINSTITUT	1568-72	261 NIMENMUUTOS	-75
ÅBO SV. SJÖFARTSLÄROANSTALT	1568-72	411	
ÅBO SV. ARBETARINSTITUT	2092-34	192	
*ÅBO SVENSKA FLICKLYCEUM	0775-73	152 YHD.-73 ENT.0959-89	
*ÅBO SVENSKA SAMLYCEUM	0775-73	152 YHD.-75 ENT.0960-11	
ÅRLANDS BARNVÄRDSSKOLA	1332-36	610	
ÅRLANDS FOLKHÖGSKOLA	1700-06	191	
ÅRLANDS YRKESKOLA	1109-60	322	
*ÅGGEI BY SVENSKA SÄMSKOLA	0005-18	161 YHD.-77 ENT.0961-36	
ÅLANDS FOLKHÖGSKOLA	1701-96	191	
ÅLANDS HANDELSLÄROVERK	1279-31	511	
ÅLANDS HOTELL-ÖCH RESTAURANGSK	1419-24	746	
ÅLANDS HUSHÅDERSKOLA	1388-96	744	
*ÅLANDS KV. HEMSLÖJDSKOLA	1839-26	340 LAKANNUT	-77
ÅLANDS LANTMANNASKOLA	1510-55	211	
ÅLANDS LYCEUM	0962-84	153	
ÅLANDS SJÖFARTSLÄROVERK	1569-55	411	

NIMI	NUMERO	TYYPPI	
ÅLANDS SJÖMANSKOLA	1573-34	411	
ÅLANDS TEKNISKA SKOLA	1029-42	310	
ÅLANDS YRKESKOLA	1110-75	322	
ÅSHÖJDENS GYMNASIUM	0005-18	162	
ÄHTÄRIN KANSALAI SOPISTO	2218-74	192	
*ÄHTÄRIN KUNNALL. KESKIKOULU	0392-19	141 PERUSK.	-72
ÄHTÄRIN LUKIO	0973-32	162	
ÄHTÄRIN SEUDUN AMMATTIKOULU	1111-82	322	
*ÄHTÄRIN YHTEISKOULU	0973-32	161 NIMENMUUTOS	-69
*ÄMMÄNSAAREN KUNNALL. KESKIKOULU	0365-46	141 PERUSK.	-73
ÄÄNEKOSKEN AMMATTIKOULU	1112-65	322	
ÄÄNEKOSKEN KANSALAI SOPISTO	2197-04	192	
ÄÄNEKOSKEN KAUPPAOPPILAITOS	1278-57	511	
*ÄÄNEKOSKEN KOTITEOLLISUUSKOULU	1816-31	340 YHD.-76 ENT.1836-86	
ÄÄNEKOSKEN LUKIO	0974-15	162	
*ÄÄNEKOSKEN YHTEISKOULU	0974-15	361 NIMENMUUTOS	-73
ÖSTERBOTTENS CENTRALYRKESKOLA	1037-59	321	
ÖSTRA NYLANDS FOLKHÖGSKOLA	1702-79	191	
ÖSTRA NYLANDS YRKESKOLA	1113-49	322	
*ÖSTRA SVENSKA LÄROVERKET	0026-47	114 NIMENMUUTOS	-77
ÖVERBY TRÄDGÅRDS-LANTBRUKSSK.	1509-17	211	