

X

STATISTIK

ÖFVER

FOLKUNDERSVNINGEN

FINLAND

UTGIFVEN AF ÖFVERSTYRELSEN FÖR SKOLVÄSENDET

39

STATISTISK ÖFVERSIKT AF FOLKSKOLEVÄSENDET I FINLAND

FÖR

LÄSEÅRET 1907—1908

L. R.

HELSINGFORS 1909

KEJSERLIGA SENATENS TRYCKERI

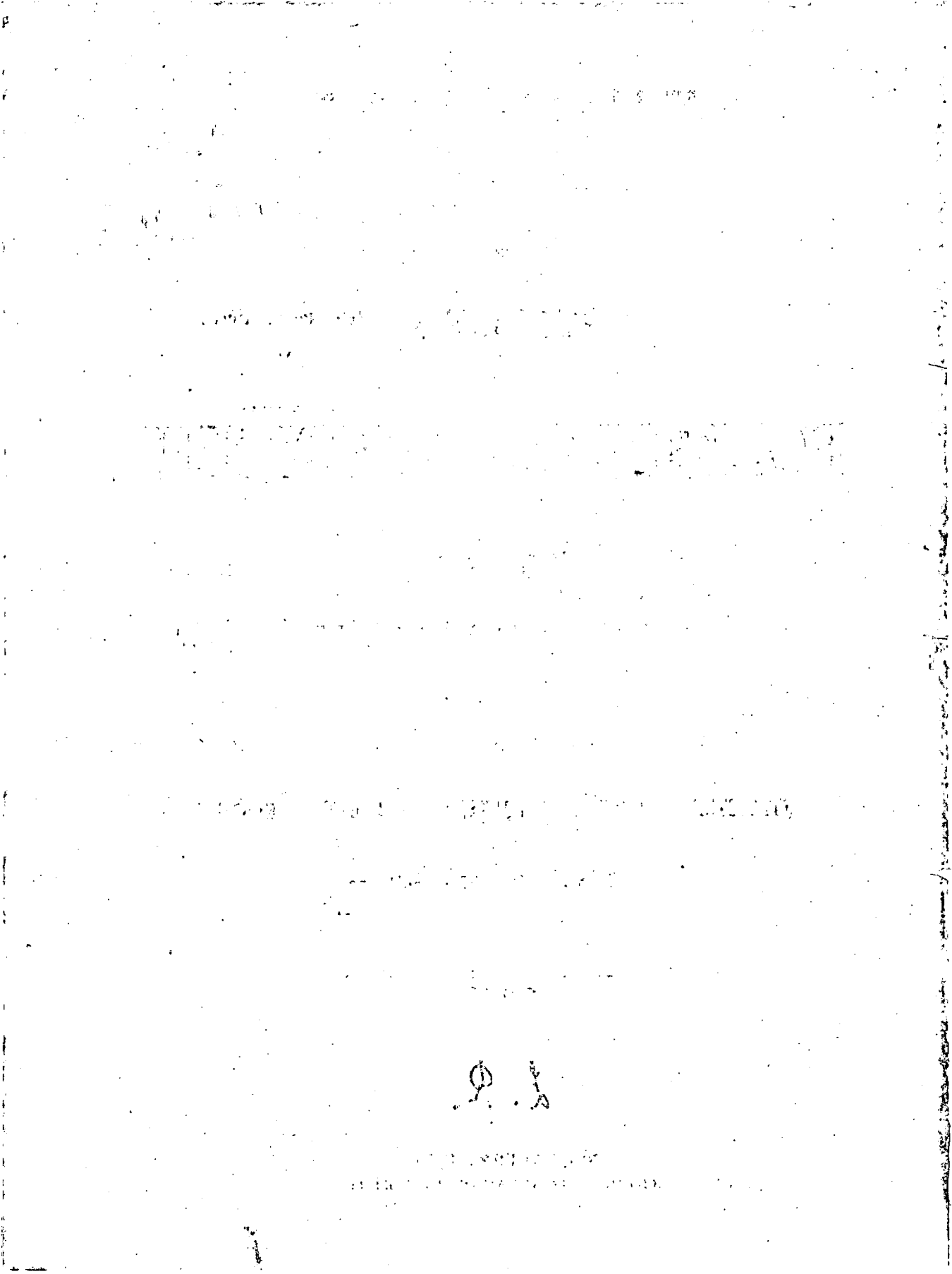

Innehållsförteckning.

Text.

(Sid. 1—23).

I. Seminarierna.	Sid.
Lärare och lärarinnor	1.
Inskrifna elever	2.
Uppflyttning och dimission	2.
Afgångna elever	3.
Föräldrarnas stånd eller yrke	3.
Elevernas ålder	4.
Elever vid öfningsskolorna	4.
Hospitanter vid seminarierna	5.
Seminariernas utgifter under kalen- deråret 1907	6.
II. Folkskolorna.	
1. Stödernas folkskolor.	
Tillkomna skolor och skolklasser	7.
Indragna skolor och skolklasser	7.
Olika slag af skolor och elever	8.
2. Folkskolorna på landet.	
Tillkomna skolor	8.
Indragna skolor	10.
Folkskolorna fördelade efter ele- vernans kön och undervisnings- språk	10.
Folkskolorna fördelade efter anta- let lärare och lärarinnor	11.
Totala antalet lärare och lärarinnor	11.
Lärarepersonalens anställning och kompetens	12.
Elevernas fördelning efter kön och undervisningsspråk äfvensom medeltalsberäkning	13.

Table des matières.

Texte.

(Pages 1—23).

I. Ecoles normales primaires.	Page.
Professeurs	1:
Elèves	2.
Changement de classe et sortie	2.
Elèves sortis	3.
Situation et profession des parents	3.
Âges des élèves	4.
Elèves des écoles d'application	4.
Auditeurs libres des écoles normales	5.
Dépenses des écoles normales pri- maires pour l'année civile 1907	6.
II. Ecoles primaires.	
1. Ecoles primaires des villes.	
Ecoles et classes nouvellement créées	7.
Ecoles et classes supprimées	7.
Classement des écoles et des élèves	8.
2. Ecoles primaires des campagnes.	
Ecoles nouvellement créées	8.
Ecoles supprimées	10.
Répartition des écoles d'après le sexe des élèves et la langue d'enseignement	10.
Répartition d'après le nombre des maîtres et maîtresses	11.
Nombre total des maîtres et maî- tresses	11.
Nomination et compétence du corps enseignant	12.
Répartition des élèves d'après le sexe et la langue d'enseignement, avec les moyennes	13.

	Sid.
Småbarnsskolor och elever	13.
Kurser för forna elever	14.
Landskommunernas gruppering efter antalet skolor	14.
<hr/>	
Furuhjemska medlen	16.
Sjukunderstöd	16.
Standertskjöldska fonderna	16—17.
Elis Holms fond	17.
Anslaget för småskollärare	17.
Anslaget för lärarebibliotek	17.
Anslaget för fortsättningskurser 17—18.	17—18.
Anslaget för auskultering	18.
III. Folkhögskolor.	
A. <i>Egentliga folkhögskolor</i>	20.
B. <i>Egentliga husmodersskolor</i>	23.

Tabeller.

(Sid. 1—86).

I. Städernas folkskolor:	
Lärarepersonalen samt elevernas antal och skolgång under läsåret 1907—1908.	2.
II. Folkskolorna på landet:	
Skolornas antal och art, lärarepersonalen, antal elever i folkskolan och deras skolgång samt elever i småbarnsskolan under läsåret 1907—1908	6.
Sammandrag af Tab. II	86.

	Page.
Ecoles préparatoires et leurs élèves	13.
Cours d'adultes	14.
Groupement des communes rurales d'après le nombre des écoles	14.
<hr/>	
Fonds Furuhjelm	16.
Secours pour maladies	16.
Fonds Standertskjöld	16—17.
Fonds Elis Holm	17.
Crédits pour les maîtres d'écoles préparatoires	17.
Crédits pour les bibliothèques d'instituteurs	17.
Crédits pour les cours d'adultes 17—18.	17—18.
Crédits pour les stages professionnels	18.
III. Ecoles supérieures populaires.	
A. <i>Ecoles supérieures populaires proprement dites</i>	20.
B. <i>Ecoles de ménagères</i>	23.

Tableaux.

(Pages 1—86).

I. Ecoles primaires des villes:	
Personnel enseignant, nombre d'élèves, leur présence à l'école pendant l'année scolaire 1907—1908	2.
II. Ecoles primaires des campagnes:	
Nombre et catégorie des écoles, personnel enseignant; nombre d'élèves, fréquentation de l'école par ceux-ci; nombre d'élèves des écoles préparatoires: année scolaire 1907—1908	6.
Résumé du tableau II	86.

Allmän öfversikt.

I. Seminarierna.

Vid landets seminarier och med dem förenade öfningsskolor voro under läseåret 1907—1908 anställda inalles 106 lärare och lärarinnor, hvilka fördelade sig på de skilda anstalterna sålunda:

Seminariort.	Direktor.	Föreståndarinna.	Vid seminarierna.			Vid öfningsskolorna:				Summa.
			Lektorer.	Kolleger.	Lärarinnor.	å kl. I—VI.		å sammansatta klassen.		
						Lärare.	Lärarinnor.	Lärare.	Lärarinnor.	
Jyväskylä	1	1	9	—	4	1	3	1	1	21
Ekenäs	1	1	3	—	3	—	2	—	1	11
Nykarleby	1	—	5	1	—	1	1 ¹⁾	1	—	10
Sordavala	1	1	11	—	3	2	2	1	1	22
Raumo	1	—	5	1	—	2	—	1	—	10
Brahestad	1	1	3	—	3	—	2	—	1	11
Heinola	1	1	3	—	3	—	2	—	1	11
Kajana	1	—	3	3	—	1	1 ¹⁾	1	—	10
Summa	8	5	42	5	²⁾ 16	7	13	5	5	106

I denna lärarepersonal har, såsom vid jämförelse finnes, sedan närmast föregående läseår endast den förändring inträffat, att vid öfningsskolorna å kl. I—VI nu funnos 7 lärare och 13 lärarinnor samt vid sammansatta klassen 5 lärare och 5 lärarinnor, medan motsvarande tal under läseåret 1906—1907 voro å kl. I—VI resp. 8 och 12 samt för sammansatta klassen resp. 4 och 6. Förändringen hänför sig till seminariet i Kajana.

¹⁾ Därtill 1 af staden aflönad lärarinna i gymnastik och handarbete för flickor.

²⁾ Vid hvarje seminarium dessutom 1 biträdande lärarinna i instrumentalmusik.

Under ifrågavarande läseår voro vid samtliga seminarier inskrifna 546 manliga och 586 kvinnliga eller inalles 1 132 elever, fördelade på sätt följande tablå utvisar:

Seminarier-ort.	Antal inskrifna elever:											Af förestående antal voro:	
	å klass I		å klass II		å klass III		å klass IV		å samtliga klasser.				
	manliga.	kvinnliga.	manliga.	kvinnliga.	manliga.	kvinnliga.	manliga.	kvinnliga.	manliga.	kvinnliga.	Summa.	internier.	externier.
Jyväskylä	30	30	29	30	29	31	33	35	121	126	247	90	157
Ekenäs	—	22	—	23	—	26	—	19	—	90	90	30	60
Nykarleby	25	—	15	—	10	—	16	—	66	—	66	30	36
Sordavala	30	31	31	29	30	31	35	34	126	125	251	90	161
Raumo	29	—	27	—	30	—	32	—	118	—	118	—	118
Brahestad	—	28	—	30	—	30	—	31	—	119	119	—	119
Heinola	—	30	—	30	—	30	—	36	—	126	126	—	126
Kajana	30	—	23	—	31	—	29	—	115	—	115	—	115
Summa	144	141	127	142	130	148	145	155	546	586	1 132	240	892

Rörande förestående elevers uppflyttning från klass och dimission vid årsexamen lämna följande siffror närmare utredning:

Seminarier-ort.	Af eleverna å															
	klass I				klass II				klass III				klass IV			
	uppflyttades		kvarstannade		uppflyttades		kvarstannade		uppflyttades		kvarstannade		dimitterades		kvarstannade	
	manliga.	kvinnliga.	manliga.	kvinnliga.	manliga.	kvinnliga.	manliga.	kvinnliga.	manliga.	kvinnliga.	manliga.	kvinnliga.	manliga.	kvinnliga.	manliga.	kvinnliga.
Jyväskylä	28	30	—	—	26	26	2	2	29	31	—	—	32	34	—	—
Ekenäs	—	22	—	—	—	22	—	1	—	24	—	2	—	19	—	—
Nykarleby	18	—	6	—	11	—	2	—	10	—	—	—	16	—	—	—
Sordavala	30	31	—	—	31	28	—	1	29	30	—	—	34	34	1	—
Raumo	28	—	—	—	19	—	6	—	28	—	1	—	32	—	—	—
Brahestad	—	28	—	—	—	30	—	—	—	29	—	1	—	31	—	—
Heinola	—	29	—	1	—	28	—	2	—	29	—	1	—	36	—	—
Kajana	21	—	2	—	18	—	6	—	21	—	10	—	29	—	—	—
Summa	125	140	8	1	105	134	16	6	117	143	11	4	143	154	1	—

Under läsårets fortgång afgingo före avslutad kurs från de olika seminarierna i följd af här angifna orsaker följande antal elever:

Seminarii-ort.	Af eleverna						Summa afgångna elever.
	skilde sig		afledo		förvisades		
	man- liga.	kvinn- liga.	man- liga.	kvinn- liga.	man- liga.	kvinn- liga.	
Jyväskylä	2	3	2	—	—	—	7
Ekenäs	—	—	—	—	—	—	—
Nykarleby	3	—	—	—	—	—	3
Sordavala	—	1	—	—	1	—	2
Raumo	2	—	—	—	2	—	4
Brahestad	—	—	—	—	—	—	—
Heinola	—	—	—	—	—	—	—
Kajana	8	—	—	—	—	—	8
Summa	15	4	2	—	3	—	24

Med afseende å föräldrarnas stånd eller yrke fördelade sig eleverna sålunda:

Seminarii-ort.	Söner, eller döttrar af:										Summa.
	Tjänstemän.		Possessiona- ter, handlande, fabrikanter m. fl.		Gårdsägare, handtverkare, lägre borger- skap m. fl.		Själägande bönder, arren- datorer m. fl.		Torpore och obesutten be- folkning.		
	man- liga.	kvinn- liga.	man- liga.	kvinn- liga.	man- liga.	kvinn- liga.	man- liga.	kvinn- liga.	man- liga.	kvinn- liga.	
Jyväskylä	10	18	—	2	14	28	50	44	47	31	247
Ekenäs	—	11	—	11	—	23	—	25	—	20	90
Nykarleby	8	—	5	—	9	—	24	—	20	—	66
Sordavala	8	13	2	7	13	31	72	45	31	29	251
Raumo	1	—	3	—	26	—	46	—	42	—	118
Brahestad	—	6	—	3	—	30	—	53	—	27	119
Heinola	—	12	—	2	—	32	—	41	—	39	126
Kajana	1	—	—	—	10	—	67	—	37	—	115
Summa	28	60	10	25	72	144	259	208	177	149	1 132

Elevernas ålder (1 maj) framgår af nedanstående tabell:

Seminarii-ort.	Medelålder.		Lägsta ålders- året.		Högsta ålders- året.	
	manliga.	kvinn- liga.	manliga.	kvinn- liga.	manliga.	kvinn- liga.
Jyväskylä	22.6	23.0	18.3	17.9	31.9	29.4
Ekenäs	—	21.6	—	18.4	—	33.0
Nykarleby	21.7	—	18.4	—	34.4	—
Sordavala	22.4	22.3	17.9	18.5	32.3	29.0
Raumo	22.7	—	18.3	—	37.1	—
Brahestad	—	22.4	—	18.8	—	30.6
Heinola	—	22.3	—	18.3	—	32.4
Kajana	22.7	—	18.3	—	35.7	—

I de med seminarierna förenade öfnings-skolorna undervisades nedan-
upptaget antal elever:

Seminarii- ort.	I den VI-klassiga öfnings-skolan				I den sam- mansatta öfningsklas- sen		Summa elever.	Af de i nästföregående kolumn upptagna elever besökte under läsåret öfnings-skolorna:				Af förestående antal dimitterades från öfnings-skolorna.
	å lägre af- delningen		å högre af- delningen		gossar.	flickor.		högst 90 dagar.	91—120 dagar.	121—150 dagar.	mera än 150 dagar.	
	gossar.	flickor.	gossar.	flickor.								
Jyväskylä	49	45	75	73	26	27	295	3	4	6	282	31
Ekenäs	—	49	—	56	—	25	130	2	2	5	121	10
Nykarleby	20	26	29	42	11	10	147	1	—	4	142	20
Sordavala	59	40	84	60	30	26	299	5	8	10	276	38
Raumo	51	—	85	—	28	—	164	2	3	1	158	20
Brahestad	21	41	—	44	—	20	126	8	5	14	99	7
Heinola	41	14	38	44	19	15	171	—	4	5	162	17
Kajana	33	29	46	46	15	15	184	5	10	6	163	11
Summa	283	244	357	365	129	138	1516	26	36	51	1403	154

Hela antalet elever i seminariet och därmed förenade skolor utgjorde således:

I Jyväskylä	542	elever.
» Ekenäs	220	»
» Nykarleby	213	»
» Sordavala	550	»
» Raumo	282	»
» Brahestad	245	»
» Heinola	297	»
» Kajana	299	»
	<hr/>	
	Summa 2 648	elever.

Följande antal hospitanter har såväl teoretiskt som praktiskt kompletterat sina studier vid nedannämnda seminarier för vinnande af kompetens till lärare- och lärarinetjänster vid högre folkskolor i landet, nämligen:

	Manliga.	Kvinnliga.
I Jyväskylä	4	9
» Ekenäs	—	4
» Nykarleby	—	4
» Sordavala	2	3
» Raumo	—	9
» Brahestad	—	4
» Heinola	—	6
» Kajana	—	—
	<hr/>	
	Summa hospitanter 6	39

Seminarierernas utgifter under kalenderåret 1907.

Seminarie-ort.	Aflönningar			Rese- stipendier.	Understöd och stipen- dier åt ele- verna.	Lys och värme.	Kost- hållning.	Tillökning af lösöre, remont och diverse.	Summa.	
	åtlarare- personalen.	åtlverk- och trädgårds- mästare.	åtlbejäm- gen.						Smg.	74
Jyväskylä	95 636 05	4 400 —	5 000 —	1 200 —	6 000 —	10 999 99	27 996 15	14 346 13	165 678 32	
Ekenäs	44 180 —	1 300 —	2 800 —	600 —	3 000 —	6 200 —	10 000 —	5 300 —	73 380 —	
Nykarleby	54 032 33	— 4 400 —	3 066 66	600 —	3 000 —	4 000 —	9 847 56	9 670 53	88 617 08	
Sordavala	109 282 23	4 399 84	5 040 —	1 200 —	6 000 —	10 998 19	31 989 99	23 267 26	192 177 51	
Raumo	55 526 24	3 900 —	1 628 30	1 200 —	13 000 —	3 500 —	—	8 188 75	86 948 29	
Bräbested	45 302 84	1 000 —	1 900 —	1 800 —	13 000 —	4 300 —	—	6 576 85	73 879 69	
Heinola	44 174 78	1 000 —	1 900 —	600 —	13 000 —	3 825 —	—	9 552 99	74 052 77	
Kajana	46 000 17	3 900 —	1 900 —	850 —	17 000 —	2 498 79	—	6 979 53	79 128 49	
Summa	491 134 64	24 299 84	23 234 96	8 050 —	74 000 —	46 321 97	79 838 70	83 892 04	838 757 15	

II. Folkskolorna.

1. Städernas folkskolor.

Under läsåret 1907—1908 *tillkommo* följande *nya* skolor och skolklasser i nedan uppräknade städer:

I Helsingfors: 9 finska och 2 svenska klasser i de lägre samt 2 finska och 1 svensk klass i de högre folkskolorna; *i Lovisa*: 1 parallelafdelning vid lägre svenska skolans I klass; *i Ekenäs*: 1 fortsättningsskola; *i Åbo*: 5 finska elementarklasser, 1 finsk och 1 svensk realklass för gossar, 1 svensk d:o för flickor, 1 finsk hjälpskolēklass samt 1 finsk fortsättningssklass för gossar; *i Björneborg*: 1 fortsättningsskola; *i Tammerfors*: 5 finska parallelafdelningar vid de lägre samt 3 d:o vid de högre folkskolorna äfvensom 1 hjälpskola för försummade barn; *i Lahti*: 1 parallelafdelning till I-klassen samt 1 d:o till III klassen; *i Viborg*: 1 parallelafdelning vid de lägre samt 2 d:o vid de högre folkskolorna; *i Villmanstrand*: 1 parallelafdelning vid skolans IV klass; *i Sordavala*: IV klassen vid finska folkskolan; *i Kotka*: 1 parallelafdelning vid lägre finska folkskolan; *i Nyslott*: 1 parallelafdelning vid lägre skolans II klass; *i Kuopio*: 1 parallelafdelning vid lägre skolans I klass; *i Nikolaistad*: 1 lägre finsk folkskola (jämte parallelafdelning till I klassen) äfvensom 1 högre d:o; *i Jakobstad*: 1 parallelafdelning vid svenska skolans IV klass samt 1 aftonskola vid finska folkskolan; *i Kemi*: 1 parallelafdelning vid skolans II klass.

Däremot hafva vid läsårets början eller under dess förlopp *indragits*:

I Åbo: 2 finska aftonskoleklasser; *i Nystad*: 1 aftonskola; *i Björneborg*: 1 aftonskola; *i Tammerfors*: svenska fortsättningsskolan; *i S:t Michel*: 1 fortsättningsskola; *i Brahestad*: 1 aftonskola.

Vid städernas folkskolor voro under året anställda 307 lärare och 843 lärarinnor eller inalles 1150 personer. Elevantalet utgjorde:

	Gossar.	Flickor.	Summa.
i de egentliga folkskolorna	16 453	16 540	32 993
i aftonskolorna	361	371	732
i skolorna för försummade barn	170	89	259
i fortsättningsskolorna	79	565	644
Summa	17 063	17 565	34 628

Af dessa elever undervisades 26 966 på finska och 7 662 på svenska språket.

Om samtliga 34 628 elever fördelas jämt på ofvan upptagna 1 150 lärare och lärarinnor, belöpte sig på enhvar af dem 30 elever.

Jämfördt med förhållandet under närmast föregående läseår hade lärarepersonalen i städernas folkskolor ökats med 67 personer och elevantalet med 1 305 barn.

I förestående uppgifter äro öfningsskolornas lärarepersonal och elever icke tagna med i beräkningen.

2. Folkskolorna på landet.

Under läseåret 1907—1908 *tillkommo* följande *nya* folkskolor i nedannämnda län och kommuner:

i Nylands län 12 folkskolor, nämligen: Norra distriktets skola i Karislojo, Ekö svenska, do finska skola i Pojo, Strömsö skola i Snappertuna, Harparskog skola i Tenala, Ahmo och Tuorila skolor i Pyhäjärvi, Hoplaks skola i Helsinge, Metsäkylä skola i Nurmijärvi, Vänhakylä skola i Tusby, Grefnäs-Michelspiltom skola i Mörskom samt Sähde skola i Iittis;

i Åbo och Björneborgs län 22 folkskolor, nämligen: Tängsöda skola i Saltvik, Rörstorp skola i Lemland, Hummersö skola i Föglö, kyrkoby skola i Brändö, Himoinen skola i Vehmo, Kovero skola i Létala, Pyhä skola i Mietois, Råuvola skola i S:t Karins, Ruona skola i Sagu, Lemlaks finska skola i Pargas, Strömma skola i Kimito, Söderby skola i Dragsfjärd, Pyssykangas skola i Nakkila, Panelia-Hiuko skola i Kiukais, Niemi skola i Luvia, Kaukola skola i Läppi, Niinisalo skola i Kankaanpää, Kiikoinen skola i Suodenniemi, skolan i Tyrvis by af Tyrvis kommun, Hiirijärvi skola i Harjavalta, Lietsalo skola i Nädendals landskommun samt Valperi skola i Nousis;

i Tavastehus län 18 folkskolor, nämligen: Hanho skola i Ruovesi, Riutaskorpi skola i Kuru, Kuokkala skola i Lempäälä, Siitama skola i Kangasala,

Järvensivu skola i Messuby, Kaukola skola i Tammela, Palikkala skola i Ypäjä, Kehro skola i Urdiala, Savikoski skola i Kylmäkoski, Långsjö skola i Somero, Hyvikkälä skola i Janakkala, Alhojärvi, Luomajärvi och Havu skolor i Jämsä, Oittila skola i Korpilaks, Manskivi skola i Hollola, Särkijärvi skola i Asikkala samt Kostila skola i Lampis;

i *Viborgs län* 34 folkskolor, nämligen: Sorvali (Hiekka) och Suurpero skolor i Viborgs socken, Kotterlahti skola i Björkö, Karhula skola i St. Johannes, Inkilä skola i Kuolemajärvi, Sutela skola i Kymmene, Kitula, Ihamaa och Neuvoton skolor i Vekkelaks, Pitkäpaasi privata skola i Vederlaks, Hurttala och Muurola skolor i Miehikkälä, Mattila och Lill-Mattila skolor i Valkeala, Kontula och Pukkila skolor i Luumäki, Sairala skola i Klemis, Virtutjoki skola i Ruokolaks, Sintola och Sökkala skolor i St. Andreæ, Himala-Telkkälä och Muolajärvi skolor i Mohla, Kuokkala, västra distrikts skola och Rajajoki skola, hvardera i Kivinebb kommun, Nirkkola skola i Valkjärvi, Saaroinen skola i Metsäpirtti, Ojajärvi skola i Kaukola, Koitsanlahti och Mäntylahti skolor i Parikkala, Nieminen skola i Sordavala landskommun, Latvasyrjä skola i Uukuniemi, Ruokojärvi skola i Impilaks, Kaipainen skola i Suojärvi samt Saari-vaara skola i Korpiselkä;

i *St. Michels län* 13 folkskolor, nämligen: Karilanmaa och Pääsinniemi skolor i Sysmä, Brusi skola i Gustaf Adolfs socken, Asema och Ollikkala skolor i Mäntyharju, Kyyrö skola i Kristina, Härkälä skola i Jokkas, Kylmämäki och Mataramäki skolor i Pieksämäki, Häkkilä skola i Haukivuori, Harmaala skola i Puumala samt Kammola och Kaartilanmäki skolor i Sulkava;

i *Kuopio län* 26 folkskolor, nämligen: Jaakonvaara, Vuonijärvi och Kelvä skolor i Pielisjärvi, Jokikylä skola i Nurmes, Haapalahti och Kuisma skolor i Eno, Niva skola i Kiihtelysvaara, Sonkaja skola i Ilomants, Mutala skola och Joensuu—Nurmes järnvägsskola hvardera i Kontiolaks kommun, Närsäkkälä och Riihijärvi skolor i Kides, Haapasalmi skola i Bräkylä, Lappetelä, Mäkikylä, Ruotaanmäki och Vännimäki skolor, alla i Idensalmi kommun, Aittojärvi och Remeskylä skolor i Kiuruvesi, Kuivaniemi skola i Pielavesi, Hauranki skola i Tuusniemi, Roikansaari skola i Kuopio landskommun, Koivulahti skola i Karttula, Vaajaniemi och Vehvilä skolor i Suonnejoki samt Kärkkäälä skola i Hankasalmi;

i *Vasa län* 21 folkskolor, nämligen: Riippi skola i Östermark, Ala-Valli och Ivesjoki skolor i Jalasjärvi, Kalsila skola i Lillkyro, Isokylä skola i Ylistaro, skolan i Palvis by i Vörå, Kantola skola i Kauhava, Nurmonperä skola i Lappo, Åbacka skola i Nedervetil, Alaviirre och Väliviirre skolor i Lohtea, Ylikylä skola i Korteesjärvi, Paalijärvi skola i Alajärvi, Leppälä skola i Kuortane, Kankaanpää skola i Keuru, Karhila skola i Multia, Ikkala skola i Virdois, Nurmi-järvi skola i Laukas, Linna skola i Saarijärvi, Höytiä skola i Urais samt Elämäjärvi skola i Pihtipudas;

i *Uleåborgs län* 7 folkskolor, nämligen: Madekoski skola i Uleå, Metsäperä skola i Ylivieska, Kiiskilä skola i Sievi, Savaloja skola i Frantsila, Lehtovaara-Lahnasjärvi skola i Kajana landskommun, Tuhkakylä skola i Sotkamo samt Viirinkylä skola i Rovaniemi.

Däremot hafva 8 folkskolor under ifrågavarande läseår *upphört* med sin verksamhet, nämligen: i *Nylands län*: Lovisa stads privata finska folkskola i Pernå; i *Tavastehus län*: Långsjö gårds privata folkskola i Somero (hvilken ersatts genom en i Långsjö distrikt öppnad folkskola) samt Tarinmaa skola i Janakkala; i *Viborgs län*: folkskolan i Voikka by af Valkeala kommun; i *S:t Michels län*: skolan vid Nyslott—Elisenvaara järnvägsbyggnad i Kerimäki; i *Kuopio län*: Strömsdals goss- och flickskola i Nilsia samt i *Uleåborgs län*: Ylisimo folkskola i Simo kommun.

Om förenämnda 8 skolor afdragas från hela antalet nyinrättade folkskolor, uppgående till 153, utgjorde tillökningen i folkskolornas på landet numerär under sagda läseår 145.

Under samma tid voro i verksamhet inalles 2 663 folkskolor på landet, och fördelade sig dessa i anseende till elevernas kön och undervisningsspråk på följande sätt:

L ä n.	Antal folkskolor.	Fördelade efter elevernas kön:			Fördelade efter undervisningsspråket:		
		goss-skolor.	flickskolor.	samskolor.	finska.	svenska.	finsk-svenska.
Nylands län	320	10	10	300	168	145	7
Åbo och Björneborgs län	433	21	21	391	348	84	1
Tavastehus län	335	24	24	287	334	1	—
Viborgs »	447	31	31	385	441	4	2
S:t Michels »	172	14	14	144	172	—	—
Kuopio »	334	20	20	294	334	—	—
Vasa »	413	19	19	375	273	140	—
Uleåborgs »	209	8	8	193	209	—	—
Summa	2 663	147	147	2 369	2 279	374	10

Af förberörda folkskolor förestodos 2 193 af *en* lärare eller lärarinna, hvarvid dock må märkas, att de flesta å samma ort belägna skolor, hvilka i den statistiska redogörelsen betecknats såsom dubbelskolor (särskilda för gossar och flickor), varit i afseende å undervisningen sammanslagna till samskolor, hvilka sålunda förestodos, enhvar, af såväl lärare som lärarinna. På grund af det stora elevantalet voro därjämte vid 470 skolor, jämlikt § 128 i folkskoleförordningen, biträdande lärare eller lärarinnor anställda, enligt hvad följande tabell närmare ger vid handen:

L ä n.	Skolor, vid hvilka undervisade								Summa.
	endast en för- ständer eller förständer- innå.	en förständer (-inna) samt 1 biträdande lä- rare (-innå).	en förständer (-inna) samt 2 biträdande lä- rare (-innor).	en förständer (-inna) samt 3 biträdande lä- rare (-innor).	en förständer (-inna) samt 4 biträdande lä- rare (-innor).	en förständer (-inna) samt 5 biträdande lä- rare (-innor).	en förständer (-inna) samt 6 biträdande lä- rare (-innor).	en förständer (-inna) samt 7 biträdande lä- rare (-innor).	
Nylands län . . .	260	57	1	2	—	—	—	—	320
Åbo o. B:borgs l. .	356	71	2	3	—	1	—	—	433
Tavastehus län . .	263	66	4	2	—	—	—	—	335
Viborgs » . . .	324	109	8	2	2	—	1 ¹⁾	1 ²⁾	447
St Michels » . . .	156	16	—	—	—	—	—	—	172
Kuopio » . . .	294	40	—	—	—	—	—	—	334
Vasa » . . .	347	63	3	—	—	—	—	—	413
Uleåborgs » . . .	193	14	1	1	—	—	—	—	209
Summa	2 193	436	19	10	2	1	1	1	2 663

Denna lärarepersonal, hvars antal under nästföregående läseår utgjorde 2 989 och nu ökats till 3 197 personer, åtnjöt lönebidrag af allmänna medel. Dessutom fungerade 1 981 personer dels såsom lärare och lärarinnor i handarbeten, dels såsom tillfälliga biträden i särskilda andra ämnen, hvilket allt närmare framgår ur följande öfversikt:

L ä n.	Folkskollärare och lärarinnor.			Lärare och lärarinnor i hand- arbeten samt tillfälliga bi- träden i andra ämnen.			
	Lärare.	Lärarinnor.	Summa.	Lärare i goss- skola.	Lärarinnor i kvinneigt hand- arbete.	Tillfälliga biträ- den i andra ämnen.	Summa.
Nylands län	134	251	385	166	84	3	253
Åbo och Björneborgs län	261	262	523	152	170	5	327
Tavastehus län	204	211	415	117	124	8	249
Viborgs »	338	264	602	94	181	7	282
St Michels »	102	86	188	57	74	—	131
Kuopio »	213	161	374	95	157	3	255
Vasa »	317	165	482	74	226	2	302
Uleåborgs »	112	116	228	91	89	2	182
Summa	1 681	1 516	3 197	846	1 105	30	1 981

¹⁾ Tiiliruukki, ²⁾ Kolikkoinmäki, hvardera i Viborgs socken.

I ofvanstående antal lärare och lärarinnor, inalles 3 197 personer, hafva äfven inberäknats: läraren och lärarinnan vid Tervakoski skola i Janakkala, läraren vid Pitkäpaasi skola i Vederlaks, lärarinnan vid Suursaari skola i Mohla, lärarinnan vid Östermyra skola i Seinäjoki, läraren vid Söderuddens skola i Replot äfvensom bägge lärarinnorna vid Karihaara skola i Kemi kommun, ehuru dessa skolor under läsåret icke åtnjutit statsunderstöd.

Af den egentliga lärarepersonalen vid folkskolorna voro 2 083 stadfästade i tjänsten, 699 på profår antagna och 415 tjänstförrättande. I afseende å sin utbildning, hade 3 164 lärare och lärarinnor förvärfvat sig fullständig kompetens för lärarekallet, medan 33 saknade nödig sådan. Om dessa förhållanden meddelas närmare uppgifter i följande tabell:

L ä n .	Af folkskolornas lärare och lärarinnor voro:					
	stadfästade i tjänsten.	på profår antagna.	tjänstförrät- tande.	kompetenta.	inkompe- tenta	Summa.
Nylands län	272	69	44	385	—	385
Åbo och Björneborgs län	382	90	51	521	2	523
Tavastehus län	296	79	40	412	3	415
Viborgs »	353	151	98	590	12	602
S:t Michels »	115	58	15	188	—	188
Kuopio »	220	98	56	367	7	374
Vasa »	302	108	72	477	5	482
Uleåborgs »	143	46	39	224	4	228
Summa	2 083	699	415	3 164	33	3 197

Folkskolornas på landet sammanlagda elevantal utgjorde 112 362 barn, fördelade efter kön och undervisningsspråk på sätt följande tabell utvisar. Då ifrågakvarande folkskolor närmast föregående år besökts af 107 630 elever, hade sålunda antalet af de barn, som under detta år voro delaktiga af folkskoleundervisning, ökats med 4 732. — Medeltalet elever i hvarje folkskola på landet utgjorde 42; om hela elevantalet fördelades på de 3 197 personer, som bildade skolornas egentliga lärarepersonal, belöpte sig på hvarje lärare och lärarinna i medeltal 35 elever. I afseende å dessa förhållanden erhållas närmare upplysningar af följande tabell:

L ä n.	Antal elever i folkskolorna på landet.						
	Hela antalet.	Däraf voro:		Af förestående elever undervisades på:		Medeltalet elever	
		fossar.	flickor.	finska.	svenska.	i hvarje skola.	på hvarje läro och läroinn.
Nylands län	13 355	6 742	6 613	7 341	6 014	42	35
Åbo och Björneborgs län	17 163	8 964	8 199	14 366	2 797	40	33
Tavastehus län	15 093	7 704	7 389	15 076	17	45	36
Viborgs »	22 288	12 317	9 971	22 107	181	50	37
S:t Michels »	6 506	3 453	3 053	6 506	—	38	35
Kuopio »	13 698	7 145	6 553	13 698	—	41	37
Vasa »	16 719	8 821	7 898	11 040	5 679	40	35
Uleåborgs »	7 540	3 843	3 697	7 540	—	36	33
Summa	112 362	58 989	53 373	97 674	14 688	42	35

Vid 1 583 folkskolor hölls sådan småbarnsskola, som § 124 i folkskoleförordningen omförmäler. Dessa småbarnsskolor och deras elever — uppgående till 38 479 barn — voro fördelade på de olika länen sålunda:

L ä n.	Antal småbarnsskolor.	Antal barn, som besökte dessa skolor.
Nylands län	144	3 276
Åbo och Björneborgs län	205	4 008
Tavastehus län	144	3 482
Viborgs »	230	6 367
S:t Michels »	120	2 894
Kuopio »	267	7 053
Vasa »	300	7 350
Uleåborgs »	173	4 049
Summa	1 583	38 479

¹⁾ Af dessa voro dock 7 i verksamhet under hela läsåret eller större delen däraf. — Där småbarnsskola anordnats sålunda, att denna direkt bildat folkskolans 1:sta årsafdelning, hvilken under några veckor i början af höstterminen undervisats skildt för sig, har denna skolform i regeln icke tagits här med i räkningen.

Län. — Kommun.	Kommuner, hvilka hade:												
	9 skolor.	12 skolor.	13 skolor.	13 skolor.	16 skolor.	17 skolor.	18 skolor.	19 skolor.	22 skolor.	23 skolor.	24 skolor.	28 skolor.	29 skolor.
<i>S:t Michels län:</i>													
Sysmä	—	—	1	—	—	—	—	—	—	—	—	—	—
S:t Michels	—	—	1	—	—	—	—	—	—	—	—	—	—
<i>Kuopio län:</i>													
Nurmes	—	—	—	1	—	—	—	—	—	—	—	—	—
Leppävirta	—	—	—	—	—	—	—	1	—	—	—	—	—
Nilsjä	—	—	—	—	—	—	—	—	1	—	—	—	—
Idensalmi	—	—	—	—	—	—	—	—	—	—	1	—	—
Kuopio	—	—	—	—	—	—	—	—	—	—	—	1	—
<i>Vasa län:</i>													
Närpes	—	—	—	1	—	—	—	—	—	—	—	—	—
<i>Uleåborgs län:</i>													
Ijo	1	—	—	—	—	—	—	—	—	—	—	—	—
Nedertorneå	1	—	—	—	—	—	—	—	—	—	—	—	—
Summa	2	1	2	4	6	4	1	3	1	1	1	1	1

Furuhjelmska fondens disponibla räntemedel, 8859 mark 93 penni, distribuerades i mars 1908 genom vederbörande distriktsinspektorer såsom stipendier à 20 mark åt fattiga och flitiga folkskoleelever, sålunda att på Helsingfors, Lojo, Raumo, Kotka, Villmanstrands, Viborgs, S:t Michels och Kuopio distrikt belöpte sig 360 mark hvarje, på Åbo, Björneborgs, Tavastehus, Tammerfors, Lahtis, Jyväskylä, Alavo, Kaskö, Vasa och Kajana distrikt 340 mark hvarje, på Borgå, Sordavala och Joensuu distrikt 320 mark hvarje, på Nyslotts, Kannus och Uleåborgs distrikt 300 mark hvarje, på Ålands distrikt 280 mark, på Lappska distriktet 260 mark samt på det grekisk-katolska skoldistriktet 179 mark 93 penni.

Det ur bevilningsmedel utgående *anslaget till sjukhjälp* åt folkskollärare och lärarinnor, 70 000 mark, utdelades i sin helhet mellan 287 lärare och lärarinnor. Understödens belopp varierade från 50 till 700 mark.

Ur *Standertskjöldska fondens Litt. A. räntemedel* hafva under år 1908 utdelats

3 185 mark åt 67 i tjänst varande folkskollärarinnor såsom tillskott till af dem under året erlagda pensionsavgifter.

Ur *samma fonds Litt. B. räntemedel*, som enligt Kejsrerliga Senatens förordnande af den 18 januari 1877 ställts till Öfverstyrelsens förfogande för att utdelas åt sjuka och orkeslösa folkskollärarinnor, hafva 12 lärarinnor under år 1908 erhållit tillfälliga understöd, sammanlagdt 2 619 mark 95 penni.

Af den för år 1907 upplupna räntan å *Elis Holms understödsfond* kunde något *nytt* understöd icke utdelas.

Af de till *utbildande af lärare och lärarinnor för småskolor* anslagna medel, 2 000 mark, hafva under år 1908 utdelats 400 mark åt 1 folkskollärare, hvilken i öfverensstämmelse med gällande föreskrifter anordnat undervisningskurser för antydt ändamål.

Anslaget till *bibliotek för lärare och lärarinnor* vid folkskolorna på ländet, stort 30 000 mark, användes i sin helhet och följdes härvid samma fördelningsgrund, som under närmast föregående läseår. Bibliotekens antal under läseåret var 510, och hade de sålunda ökats med 3.

Af det till *fortsättningskurser* vid folkskolorna ur bevillningsmedel anvisade anslaget, inalles 90 000 mark, har under år 1908 ersättning utgifvits för inalles 384 kurser, nämligen för 125 kurser å 300 mk, för 186 kurser å 200 mk, för 71 kurser å 150 mk, för 1 kurs 75 mk och för 1 kurs 50 mk, eller tillsammans 85 475 mark, och resekostnadsersättningar med inalles 4 429 mark 92 penni, på sätt följande distriktsvis uppgjorda tablå utvisar:

Inspektionsdistrikt.	Antal fortsättningskurser.				Utdelade ersättningar		
	Grupp	Grupp	Grupp	Summa.	för anordnandet af kurserna.	för hafda resekostnader.	Summa.
	I	II	III				
Finska mark.							
Ålands distrikt . . .	7	8	3	18	3 550:—	59:—	3 609:—
Åbo » . . .	4	14	9	27	6 100:—	438: 90	6 538: 90
Helsingfors » . . .	1	3	7	11	2 850:—	101:—	2 951:—
Lojo » . . .	3	5	8	16	3 850:—	193:—	4 043:—
Börgå » . . .	4	3	5	12	2 700:—	157:—	2 857:—
Raumo » . . .	2	5	3	10	2 200:—	150:—	2 350:—
Björneborgs » . . .	—	10	3	13	2 900:—	227: 20	3 127: 20
Tavastehus » . . .	3	7	—	10	1 850:—	84:—	1 934:—
Tammerfors » . . .	1	8	4	13	2 950:—	253: 20	3 203: 20
Lahtis » . . .	2	5	8	15	3 700:—	78:—	3 778:—
Kotka » . . .	3	4	7	14	3 275:—	212: 87	3 487: 87
Villmanstrands » . . .	4	9	6	19	4 200:—	282: 50	4 482: 50
Viborgs » . . .	3	14	2	19	3 850:—	76:—	3 926:—
Sordavala » . . .	3	10	4	17	3 650:—	82: 20	3 732: 20
S:t Michels » . . .	3	6	8	17	4 050:—	331: 20	4 381: 20
Nyslotts » . . .	1	6	5	12	2 850:—	200: 20	3 050: 20
Joensuu » . . .	6	3	6	15	3 300:—	191:—	3 491:—
Kuopio » . . .	1	3	4	8	1 950:—	96: 24	2 046: 24
Jyväskylä » . . .	—	3	2	5	1 200:—	122: 80	1 322: 80
Alavo » . . .	2	12	5	19	4 200:—	284: 35	4 484: 35
Kaskö » . . .	2	14	1	17	3 400:—	156: 50	3 556: 50
Vasa » . . .	6	15	10	31	6 800:—	235:—	7 035:—
Kannus » . . .	—	8	2	10	2 200:—	75:—	2 275:—
Kajana » . . .	5	4	6	15	3 350:—	271: 76	3 621: 76
Uleåborgs » . . .	3	6	3	12	2 550:—	—	2 550:—
Lappska distriktet . . .	2	—	2	4	900:—	71:—	971:—
Grekisk-katolska distr. .	2	1	2	5	1 100:—	—	1 100:—
Summa	73	186	125	384	85 475:—	4 429: 92	89 904: 92

För *auskultering af undervisningen* i seminarier och vid andra orters folkskolor har Öfverstyrelsen af för ändamålet anvisade medel under året utdelat 14 300 mark. I åtnjutande af understöd, hvilka i storlek varierade från 50 till 200 mark, kommo inalles 107 lärare och lärarinnor.

III. FOLKHÖGSKOLOR.

ECOLES SUPÉRIEURES POPULAIRES.

Folkhögskolor, landtmanna- och husmodersskolor m. fl.

A. Egentliga folkhögskolor eller kombinerade folk-

Benämning och ort.	Hvilket läseår i ordningen.	Läseårets längd. Månader.	Statensläng. Mark. (enl. 1906 års stad.).	Antal lärare och lärarinnor:			Antal elever:			Skolgårn-	
				Lärare.	Lärarinnor.	Summa.	Manliga.	Kvinnliga.	Summa.	Antal elever, som besökte skolan hela läsåret.	
										Manliga.	Kvinnl.
1 Folkhögskolan i Borgå (Borgå)	19 6	8 500	5	2	7	11	30	41	11	30	
2 Mellersta Nylands folkhögskola (Esbo)	17 6	9 000	5	1	6	18	17	35	16	16	
3 Kronoby folkhögskola (Kronoby)	17 6	9 000	3	2	5	21	20	41	20	19	
4 Länsi-Suomen l. Huittisten kansanopisto (Hvittis)	16 6	9 000	3	3	6	24	39	63	23	38	
5 Keski-Savon kansanopisto (St. Michels lfs.)	16 6	9 000	4	4	8	52	49	101	50	48	
6 Etelä-Pohjanmaan suomal. kansanopisto (Ilmola)	16 6	8 000	3	3	6	12	23	35	9	20	
7 Pohjois-Pohjanmaan ensimm. kansanop. (Limingo)	16 6	9 000	4	4	8	19	30	49	13	23	
8 Sydvästra Finlands svenska-folkhögskola (Pargas)	15 6	9 000	2	2	4	6	16	22	6	16	
9 Lahden kansanopisto (Lahti)	15 6 1/2	9 000	4	4	8	45	67	112	40	59	
10 Hämeen » (Sääksmäki)	14 6	9 000	3	3	6	18	34	52	15	33	
11 Uudenkirkon » (Nykyrka, Viborgs län)	14 6	8 500	3	3	6	30	54	84	28	52	
12 Keski-Suomen » (Laukas)	14 6	9 000	3	3	6	18	32	50	16	30	
13 Pohjois-Savon » (Kuopio lfs.)	13 6	9 000	3	4	7	38	53	91	37	51	
14 Pohjois-Karjalan kansanopisto (Kihtelysvaara)	13 6	9 000	3	3	6	22	32	54	19	31	
15 Ålands folkhögskola (Finström)	13 6	9 000	5	2	7	14	21	35	8	19	
16 Lounais-Karjalan kansanopisto (Vederlaks)	13 6	9 000	4	2	6	7	28	35	7	24	
17 Vestankvarn landtm. och husm. skola (Ingå)	13 6 1/2	9 000	4	2	6	10	15	25	9	13	
18 Keski-Pohjanmaan kansanopisto (Haapavesi)	12 6	9 000	4	6	10	13	31	44	12	28	
19 Kyminlaakson » (Sippola)	12 6	9 000	3	4	7	16	29	45	14	28	
20 Länsi-Uudenmaan » (Vichtis)	11 6	9 000	3	3	6	16	16	32	14	16	
21 Varsinais-Suomen » (Pemar)	9 6	9 000	3	4	7	30	33	63	27	32	
22 Närpes landtm. o. husm. skola (Närpes)	7 6	9 000	2	2	4	14	11	25	13	11	
23 Perä-Pohjolan kansanopisto (Nedertorneå)	7 6	9 000	4	3	7	12	24	36	7	14	
24 Östra Nylands landtm. o. husm. skola (Pernå)	3 6	9 000	3	2	5	13	16	29	12	16	
25 Västra Nylands folkhögskola (Pojo)	3 6	8 500	4	2	6	8	13	21	7	13	
26 Itä-Karjalan kansanopisto (Impilaks)	2 6	6 500	3	3	6	20	27	47	17	26	
27 Sörnästen kristill. kansanopisto (Sörnäs)	1 6	3 000	5	7	12	12	24	36	4	7	
28 Tuusulan kansanopisto* (Tusby)	1 6	5 000	3	3	6	21	35	56	20	34	
29 Puboksen kansanopisto (Kides)	1 6 1/2	4 900	4	4	8	7	18	25	6	15	
30 Vörå landtm. o. husm. skola (Vörå)	1 6 1/2	5 000	5	2	7	13	15	28	8	14	
31 Lappfjärd folkhögskola (Lappfjärd)	1 6	5 000	5	2	7	18	17	35	18	16	
32 Summa	—	251 900	112	94	206	578	869	1 447	506	792	

likartade undervisningsanstalter läsåret 1907—1908.

högskolor samt landtmanna- och husmodersskolor.

gens längd.						Elevernas förkunskaper.												Elevernas ålder.					
Antal elever, som endast under en del af läsåret besökte skolan:						Af samtliga inskrifna elever hade nedanstående antal												Antal elever, som före läsårets början					
minst 5 månader, men ej hela läsåret.		minst 4 månader, men mindre än 5 månader.		kortare tid än 4 månader.		föret besökt något högre läroverk.		något föregående år besökt folkhögskola.		genomgått fullständig folkskolekurs.		gått i folkskolan någon termin eller läsåret.		icke besökt någon folkskola.		icke fyllt 18 år.		fyllt 18, men icke 22 år.		hade fyllt 22 år.			
M.	K.	M.	K.	M.	K.	M.	K.	M.	K.	M.	K.	M.	K.	M.	K.	M.	K.	M.	K.	M.	K.		
—	—	—	—	—	—	—	3	—	2	9	24	2	—	—	1	5	10	4	19	2	1	1	
—	—	—	—	2	1	—	2	—	—	13	14	4	—	1	1	3	2	14	14	1	1	2	
—	—	1	—	—	1	—	2	—	—	13	8	6	10	2	—	1	2	10	15	10	3	3	
1	—	—	—	—	1	—	—	—	—	18	31	2	3	4	5	—	4	21	35	3	—	4	
—	—	1	1	1	—	2	—	14	—	23	26	9	9	4	14	2	10	32	27	18	12	5	
—	—	—	—	3	3	—	2	—	—	6	12	4	6	2	3	1	5	8	13	3	5	6	
—	—	6	5	—	2	3	2	—	—	9	16	4	4	3	8	5	15	8	8	6	7	7	
—	—	—	—	—	—	—	—	—	—	6	14	—	—	—	2	1	4	5	11	—	1	8	
—	1	2	—	3	7	6	3	—	3	31	45	1	10	7	6	5	6	28	52	12	9	9	
1	—	—	1	2	—	1	1	—	—	14	22	—	3	3	8	1	3	12	21	5	10	10	
—	—	1	—	1	2	—	2	—	—	21	36	2	7	7	9	6	15	16	28	8	11	11	
1	—	1	—	—	2	—	1	—	—	12	23	4	5	2	3	3	8	11	20	4	4	12	
1	—	—	1	—	1	1	1	—	—	23	38	3	9	11	5	—	6	22	32	16	15	13	
—	—	—	—	3	1	—	—	—	—	12	14	7	5	3	13	5	8	11	12	6	12	14	
2	—	3	2	1	—	—	—	—	—	11	15	1	2	2	4	2	4	11	16	1	1	15	
—	—	—	4	—	—	—	—	—	—	1	4	18	1	7	2	2	1	8	2	18	4	2	16
1	—	—	1	—	1	—	—	—	—	6	13	3	1	1	1	5	4	3	11	2	—	17	
—	—	—	3	1	—	—	—	1	1	8	21	3	4	1	5	4	7	9	19	—	5	18	
—	—	—	—	2	1	—	—	1	1	7	24	3	1	5	3	4	8	10	21	2	—	19	
2	—	—	—	—	—	—	—	—	—	13	13	1	1	2	2	6	2	7	13	3	1	20	
1	—	—	—	2	1	1	—	—	—	27	22	2	4	—	7	6	2	16	17	8	14	21	
—	—	—	—	1	—	—	—	—	—	11	10	2	1	1	—	1	1	9	9	4	1	22	
2	6	2	3	1	1	2	—	—	—	6	12	—	4	4	8	4	6	5	13	3	5	23	
—	—	1	—	—	—	—	1	—	—	11	13	1	1	1	1	4	8	9	8	—	—	24	
—	—	—	—	1	—	—	—	—	—	4	10	2	1	2	2	2	4	4	7	2	2	25	
1	—	—	—	2	1	—	—	—	—	11	13	4	4	5	10	5	8	10	8	5	11	26	
—	—	—	4	8	13	2	3	—	1	6	16	2	3	2	1	2	4	2	12	8	8	27	
—	—	—	—	1	1	2	2	—	—	17	30	—	1	2	2	3	11	11	17	7	7	28	
—	—	—	—	1	3	1	—	—	—	3	9	1	3	2	6	2	6	4	7	1	5	29	
—	—	4	1	1	—	—	—	—	—	12	9	1	5	—	1	4	3	6	10	3	2	30	
—	—	—	—	—	1	—	—	—	—	12	5	5	8	1	4	7	6	7	8	4	3	31	
13	7	22	26	37	44	21	25	16	9	379	576	80	122	82	137	100	190	327	521	151	158	32	

Folkhögskolor, landtmanna- och husmodersskolor m. fl. likartade undervisningsanstalter läsåret 1907—1908. (Forts.)

A. *Egentliga folkhögskolor eller kombinerade folkhögskolor samt landtmanna- och husmodersskolor. (Suite).*

Benämning och ort.	Elevernas stånd.						Betalande elever.		Frielever.		Internier.		Stipendiernas belopp. Mark.
	Antal elever, tillhörande												
	den be- suttna all- mogen.		den obesutt- na befolk- ningen el- ler andra kroppsar- betande klasser.		andra yr- ken eller klasser.								
	M.	K.	M.	K.	M.	K.	M.	K.	M.	K.	M.	K.	
Folkhögskolan i Borgå	5	17	5	5	1	8	8	22	3	8	—	—	440
Mellersta Nylands folkhögskola	10	6	7	8	1	3	10	9	8	8	—	11	1 085
Kronoby folkhögskola	18	13	3	3	—	4	18	14	3	6	—	2	307
Länsi-Suomen l. Huittisten kansanopisto	20	25	4	13	—	1	20	26	4	13	—	19	410
Keski-Savon kansanopisto	44	39	7	6	1	4	45	42	7	7	—	46	1 220
Etelä-Pohjanmaan suomal. kansanopisto	10	13	2	6	—	4	12	17	—	6	—	23	150
Pohjois-Pohjanmaan ensimm. kansanop.	14	14	4	15	1	1	15	12	4	18	—	22	995
Sydvästra Finlands svenska folkhögskola	4	7	2	9	—	—	4	14	2	2	—	12	550
Lahden kansanopisto	40	51	3	10	2	6	40	49	5	18	—	11	1 076
Hämeen »	17	22	—	9	1	3	17	27	1	7	—	25	405
Uudenkirkon »	22	41	7	10	1	3	24	39	6	15	—	—	320
Keski-Suomen »	14	25	4	7	—	—	14	25	4	7	2	16	525
Pohjois-Savon »	33	36	4	15	1	2	33	39	5	14	38	53	400
Pohjois-Karjalan »	20	21	2	11	—	—	19	18	3	14	20	8	120
Ålands folkhögskola	5	7	7	9	2	5	10	17	4	4	—	18	885
Lounais-Karjalan kansanopisto	6	15	1	12	—	1	5	11	2	17	6	19	370
Vestankvarn landtm. och husm. skola	7	9	3	6	—	—	7	12	3	3	1	11	450
Keski-Pohjanmaan kansanopisto	11	18	2	11	—	2	10	16	3	15	8	12	800
Kyminlaakson »	13	21	3	7	—	1	14	25	2	4	—	—	—
Länsi-Uudenmaan »	12	11	3	4	1	1	12	15	4	1	9	15	250
Varsinais-Suomen »	25	27	4	5	1	1	28	30	2	3	6	31	140
Närpes landtm. o. husm. skola	12	8	1	1	1	2	11	8	3	3	—	—	185
Pärä-Pohjolan kansanopisto	7	18	3	5	2	1	10	19	2	5	9	23	400
Östra Nylands landtm. o. husm. skola	10	8	3	8	—	—	9	8	4	8	—	—	633
Västra Nylands folkhögskola	5	3	3	10	—	—	6	9	2	4	5	5	380
Itä-Karjalan kansanopisto	17	20	3	6	—	1	18	17	2	10	5	15	600
Sörnåisten kristill. kansanopisto	3	7	9	12	—	5	6	12	6	12	3	10	810
Tuusulan kansanopisto	12	18	6	12	3	5	17	24	4	11	—	—	500
Puhoksen kansanopisto	6	10	—	7	1	1	7	18	—	—	1	4	235
Vörå landtm. o. husm. skola	7	9	6	6	—	—	12	15	1	—	—	—	—
Lappfjärd folkhögskola	17	11	—	3	1	3	—	—	18	17	—	—	60
Summa	446	550	111	251	21	63	461	609	117	260	113	411	14 701

Den vid följande folkhögskolor anordnade *fristående jordbrukskursen* räknade under läsåret 1907—1908 nedan angifvet antal deltagare, nämligen:

		Manliga.	Kvinnliga.
Keski-Savo	folkhögskola	17	—
Etelä-Pohjanmaa	»	11	2
Keski-Pohjanmaa	»	8	6
Kyminlaakso	»	11	1
Vestankvarn	»	12	—
	Summa	59	9

B. *Egentliga husmodersskolor.*

Benämning och ort.	Hvilket läseår i ordninn- Gen.	Läseårets längd. Månader.	Statsanslag. Mark. (enl. 1908 års statb.).	Antal lär- rare och lärarinnor:			Samma elever.	Betalande elever.	Frielever.	Internier.
				Lärare.	Lärarinnor.	Summa.				
Orimattilan emäntäkoulu (Orimattila)	15	8	2 500	1	3	4	28	27	1	23
Laihian emäntä- ja käsityökoulu (Laihela)	12	6	2 000	—	2	2	15	14	1	1
Elias Lönnrotin emännyskoulu (Sammatti)	11	8	2 000	1	2	3	24	18	6	17
Paimion emäntä-, käsityö- ja kasvitarhakoulu (Pemar)	11	9	2 000	1	1	2	23	23	—	23
Lapuan emäntä-, käsityö- ja kasvitarhakoulu (Lappo)	10	7	2 000	—	2	2	14	13	1	—
Summa	—	—	10 500	3	10	13	104	95	9	64

Vid *Tammerfors Työväenopisto*, hvilken läroanstalt är den enda i sitt slag, voro under läsåret 1907—1908 anställda 5 föreläsare. Elever funnos inalles 241, af hvilka 100 män och 141 kvinnor. 158 elever hade ingifvit af dem äskade uppgifter angående sig själfva. Dessas medelålder var 25 år. Efter sitt yrke fördelade de sig på följande sätt:

Fabriksarbetare	87
Håndtverkare	36
Utarbetare	7
Järnvägsarbetare	7
Handlande och handelsbiträden	6
Andra yrkesidkare	15
Summa	158

I afseende å de särskilda folkskolornas såväl i städerna som på landet lärarepersonal och elevfrekvens får Öfverstyrelsen hänvisa till härhos bilagda statistiska tabeller. Helsingfors i mars 1909.

TABELLER.

TABLEAUX.

Tab. I. Städernas folkskolor: Lärarepersonalen samt

Ecoles primaires des villes: Personnel enseignant, nombre d'élèves,

Stadskommun.	Hela folkskoleinrättningen. A.									Egentliga folk-			
	Antal lärare och lärarinor: a)			Antal elever: b)			Af förestående elever undervisades på: c)			Elevantalet i de egentliga folkskolorna var fördeladt på klasserna: d) 1)			
	lärare.	lärarinor.	Summa.	gossar.	flickor.	Summa.	finnska.	svenska.	annat språk.	I—II	III—VI	VII	Summa.
1	2	3	4	5	6	7	8	9	10	11	12	13	14
Nylands län.													
Helsingfors	86	226	312	4 403	4 691	9 094	5 839	3 255	—	3 644	5 193	—	8 837
Borgå	2	14	16	270	256	526	205	321	—	209	317	—	526
Lovisa	2	8	10	143	119	262	66	196	—	167	95	—	262
Ekenäs	4	3	7	144	30	174	—	174	—	65	97	—	162
Hangö	7	19	26	353	358	711	251	460	—	311	400	—	711
Summa	101	270	371	5 313	5 454	10 767	6 361	4 406	—	4 396	6 102	—	10 498
Åbo o. Björneborgs län.													
Åbo	29	106	135	2 280	2 263	4 543	3 662	881	—	3 107	1 276	—	4 383
Nådendal	1	2	3	61	52	113	113	—	—	50	63	—	113
Nystad	3	14	17	203	199	402	329	73	—	210	192	—	402
Raumo	2	10	12	134	292	426	426	—	—	264	129	33	426
Björneborg	18	37	55	871	843	1 714	1 625	89	—	700	961	—	1 661
Mariehamn	1	4	5	58	60	118	—	118	—	43	75	—	118
Summa	54	173	227	3 607	3 709	7 316	6 155	1 161	—	4 374	2 696	33	7 103
Tavastehus län.													
Tavastehus	5	12	17	250	274	524	524	—	—	293	194	—	487
Tammerfors	45	106	151	2 161	2 561	4 722	4 590	132	—	1 716	2 297	—	4 013
Lahti	3	6	9	168	175	343	343	—	—	162	181	—	343
Summa	53	124	177	2 579	3 010	5 589	5 457	132	—	2 171	2 672	—	4 843
Viborgs län.													
Viborg	10	48	58	818	890	1 708	1 542	166	—	744	920	—	1 664
Fredrikshamn	2	9	11	192	161	353	316	37	—	164	189	—	353
Villmanstrand	3	6	9	163	140	303	303	—	—	106	181	—	287

Traduction des rubriques.

Col. 1. Gouvernements et villes. — A. Ensemble de l'enseignement. — a) Nombre de maîtres et de élèves ayant reçu l'enseignement en langue, finnoise (col. 8), suédoise (col. 9), en d'autres langues (col. 10). — (col. 11—13; col. 14 total). — c) Nombre d'élèves ayant fréquenté l'école pendant le nombre de jours suivant. Elèves sortis d'école avec certificat d'études. — C. Ecoles du soir. f) Nombre d'élèves, col. 20—22 (garçons, filles, total). — E. Ecoles primaires supérieures. h) Nombre d'élèves, col. 26—28 (garçons, filles, total).

1) På några undantag när motsvara klasserna I—II den »lägre folkskolan» och klasserna III—VI (VII) »högre.

elevernas antal och skolgång under läsåret 1907—1908.

leur présence à l'école pendant l'année scolaire 1907—1908.

skolor (lägre och högre). B.					Aftonskolor. C.			Skolor för försummade barn samt hjälpsk. D.			Fortsättnings-skolor. E.			Stadskommun.
Af de i närmast föregående kolumn upptagna elever besökte under läsåret skolan: e)				Vid läseårets slut dimiterande elever.	Antal elever: f)			Antal elever: g)			Antal elever: h)			
högst 90 dagar.	91—120 dagar.	121—150 dagar.	mer än 150 dagar.		gossar.	flickor.	Summa.	gossar.	flickor.	Summa.	gossar.	flickor.	Summa.	
15	16	17	18	19	20	21	22	23	24	25	26	27	28	
Nylands län.														
174	106	155	8 402	1 016	—	—	—	108	64	172	—	85	85	Helsingfors.
16	8	14	488	53	—	—	—	—	—	—	—	—	—	Borgå.
2	1	12	247	25	—	—	—	—	—	—	—	—	—	Lovisa.
2	3	3	154	12	—	—	—	—	—	—	—	12	12	Ekenäs.
21	10	8	672	63	—	—	—	—	—	—	—	—	—	Hangö.
215	128	192	9 963	1 169	—	—	—	108	64	172	—	97	97	Åbo o. B:borgs län.
103	67	134	4 079	318	37	41	78	21	—	21	23	38	61	Åbo.
1	2	7	103	9	—	—	—	—	—	—	—	—	—	Nådendal.
11	4	5	382	32	—	—	—	—	—	—	—	—	—	Nystad.
11	5	5	405	33	—	—	—	—	—	—	—	—	—	Raumo.
58	27	26	1 550	143	—	—	—	13	3	16	13	24	37	Björneborg.
4	1	1	112	9	—	—	—	—	—	—	—	—	—	Mariehamn.
188	106	178	6 631	544	37	41	78	34	3	37	36	62	98	Tavastehus län.
10	5	2	470	31	18	19	37	—	—	—	—	—	—	Tavastehus.
139	66	26	3 782	337	169	211	380	9	12	21	5	303	308	Tammerfors.
5	7	8	323	16	—	—	—	—	—	—	—	—	—	Lahti.
154	78	36	4 575	384	187	230	417	9	12	21	5	303	308	Viborgs län.
68	35	45	1 516	116	—	—	—	—	—	—	—	44	44	Viborg.
7	5	65	276	29	—	—	—	—	—	—	—	—	—	Fredrikshamn.
6	6	1	274	27	8	8	16	—	—	—	—	—	—	Villmanstrand.

mâitresses, col. 2—4 (mâitres, mâitresses, total). — b) Nombre d'élèves, col. 5—7 (garçons, filles, total). — c) B. Ecoles primaires proprement dites (cours élémentaire et supérieur). — d) Distribution des élèves des classes col. 15 90 jours ou au-dessous, col. 16 de 91 à 120 j., col. 17 de 121 à 150 j., col. 18 plus de 150 j. Col. 19. total). — D. Ecoles pour les enfants moralement abandonnés. g) Nombre d'élèves, col. 23—25 (garçons, filles,

Stadskommun.	Hela folkskoleinrättningen.									Egentliga folk-			
	Antal lärare och lärarinnor:			Antal elever:			Af förestående elever under- visades på:			Elevantalet i de egentliga folkskolorna var fördeladt på klasserna: ¹⁾			
	lärare.	lärarin- nor.	Summa.	gossar.	flickor.	Summa.	finska.	svenska.	annat språk.	I-II	III-VI	VII	Summa.
1	2	3	4	5	6	7	8	9	10	11	12	13	14
Kexholm	4	3	7	73	75	148	148	—	—	54	94	—	148
Sordavala	2	3	5	70	75	145	145	—	—	83	62	—	145
Kotka	8	17	25	438	453	891	812	79	—	373	479	—	852
Summa	29	86	115	1 754	1 794	3 548	3 266	282	—	1 524	1 925	—	3 449
S:t Michels län.													
S:t Michel	4	7	11	167	161	328	328	—	—	137	191	—	328
Nyslott	2	6	8	167	129	296	296	—	—	148	143	—	291
Summa	6	13	19	334	290	624	624	—	—	285	334	—	619
Kuopio län.													
Kuopio	13	27	40	724	660	1 384	1 384	—	—	534	784	—	1 318
Joensuu	4	11	15	246	208	449	449	—	—	132	229	—	361
Iisalmi	2	3	5	97	90	187	187	—	—	90	97	—	187
Summa	19	41	60	1 067	958	2 020	2 020	—	—	756	1 110	—	1 866
Vasa län.													
Nikolaistad	15	56	71	883	910	1 793	853	940	—	1 012	626	26	1 664
Kristinestad	2	7	9	104	87	191	57	134	—	74	117	—	191
Kaskö	1	3	4	53	56	109	—	109	—	33	76	—	109
Jakobstad	4	12	16	194	194	388	109	279	—	176	192	—	368
Gamlakarleby	3	9	12	111	128	239	87	152	—	113	126	—	239
Summa	25	87	112	1 345	1 375	2 720	1 106	1 614	—	1 408	1 137	26	2 571
Uleåborgs län.													
Uleåborg	13	37	50	779	788	1 567	1 500	67	—	810	757	—	1 567
Brahestad	2	2	4	102	—	102	102	—	—	31	71	—	102
Kajana	—	1	1	14	22	36	36	—	—	36	—	—	36
Torneå	2	4	6	65	65	130	130	—	—	57	73	—	130
Kemi	3	5	8	104	105	209	209	—	—	126	83	—	209
Summa	20	49	69	1 064	980	2 044	1 977	67	—	1 060	984	—	2 044
Summa för samtliga städer	307	843	1 150	17 063	17 565	34 628	26 966	7 662	—	15 974	16 960	59	32 993

¹⁾ Se not ¹⁾ å sid. 2. — ²⁾ »Fabriksarbetareskolans» elever.

skolor (lägre och högre).					Aftonskolor.			Skolor för försummade barn samt hjälpskolor.			Fortsättnings-skolor.			Stadskommun.	
Af de i närmast föregående kolumn upptagna elever besökte under läsåret skolan:					Vid Husekrans slut dimitterande elever.	Antal elever:			Antal elever:			Antal elever:			
högst 90 dagar.	91-120 dagar.	121-150 dagar.	mer än 150 dagar.			Gossar.	Flickor.	Summa.	Gossar.	Flickor.	Summa.	Gossar.	Flickor.		Summa.
15	16	17	18	19	20	21	22	23	24	25	26	27	28		
6	3	—	139	12	—	—	—	—	—	—	—	—	—	Kexholm.	
2	—	6	137	—	—	—	—	—	—	—	—	—	—	Sordavala.	
31	22	13	786	60	18	21	39	—	—	—	—	—	—	Kotka.	
120	71	130	3 128	244	26	29	55	—	—	—	—	44	44	S:t Michels län.	
8	5	6	309	34	—	—	—	—	—	—	—	—	—	S:t Michel.	
33	17	10	231	16	3	2	5	—	—	—	—	—	—	Nyslott.	
41	22	16	540	50	3	2	5	—	—	—	—	—	—	Kuopio län.	
16	17	10	1 275	114	51	15	66	—	—	—	—	—	—	Kuopio.	
7	12	2	340	37	35	19	54	—	—	—	22	12	34	Joensuu.	
9	4	4	170	12	—	—	—	—	—	—	—	—	—	Iisalmi.	
32	33	16	1 785	163	86	34	120	—	—	—	22	12	34	Vasa län.	
55	36	74	1 499	158	19	18	37	19	10	29	16	47	63	Nikolaistad.	
3	5	2	181	13	—	—	—	—	—	—	—	—	—	Kristinestad.	
2	2	—	105	11	—	—	—	—	—	—	—	—	—	Kaskö.	
24	12	18	314	29	3	17	20	—	—	—	—	—	—	Jakobstad.	
5	3	4	227	17	—	—	—	—	—	—	—	—	—	Gamlakarleby.	
89	58	98	2 326	228	22	35	57	19	10	29	16	47	63	Uleåborgs län.	
58	27	46	1 436	79	—	—	—	—	—	—	—	—	—	Uleåborg.	
2	1	1	98	9	—	—	—	—	—	—	—	—	—	Brahestad.	
—	—	1	35	—	—	—	—	—	—	—	—	—	—	Kajana.	
3	2	3	122	5	—	—	—	—	—	—	—	—	—	Torneå.	
16	2	8	183	10	—	—	—	—	—	—	—	—	—	Kemi.	
79	32	59	1 874	103	—	—	—	—	—	—	—	—	—		
918	528	725	30 822	2 885	361	371	732	170	89	259	79	565	644		

Tab. II. Folkskolorna på landet: Skolornas antal och art, lärarepersonalen, antal elever i folkskolan och deras skolgång samt elever i småbarnsskolan under läsåret 1907—1908.

Ecoles primaires des campagnes: Nombre et catégorie des écoles, personnel enseignant; nombre d'élèves, fréquentation de l'école par ceux-ci; nombre d'élèves des écoles préparatoires: année scolaire 1907—1908.

Län, kommun och skola.	Antal folkskolor: A.						Antal lärare och lärarinnor: B.	Antal elever: C.			Af förestående elever besökte under läsåret följande antal skolan: D.					Vid läsårets slut dimitterade elever: E.	Af folkskolornas elever tillförde grekisk-ryska trosbekännelsen: F.	Antal elever i den enligt folkskoleförordningens 124 § hållna småbarnsskolan: G.	
	fördelade efter elevernas kön: a)		fördelade efter undervisningsspråket: b)					lärarinnor.	flickor.	Summa.	högst 90 dagar.	91—120 dagar.	121—150 dagar.	151—180 dagar.	mer än 180 dagar.				
	goss-skolor.	flick-skolor.	samskolor.	finska.	svenska.	finsk-svenska.													
1	2	3	4	5	6	7	8	9	10	11	12	13	14	15	16	17	18	19	20
Nylands län.																			
<i>Raseborgs härad.</i>																			
Ingå, Fagervik	—	—	1	—	1	—	—	1	16	12	28	—	—	—	28	—	4	—	17
Ingarskila	—	—	1	—	1	—	—	2	35	35	70	—	—	—	47	23	11	—	—
Kyrkoby	—	—	1	—	1	—	—	1	15	17	32	—	—	1	20	11	9	—	25
Johannesberg	—	—	1	—	1	—	—	1	18	24	42	3	—	1	38	—	6	—	35
Barösund	—	—	1	—	1	—	—	1	15	16	31	—	—	1	4	26	—	6	11
Degerby, Degerby by	—	—	1	—	1	—	—	1	34	20	54	—	2	3	35	14	4	—	—
Malmby	—	—	1	—	1	—	—	1	11	23	34	3	2	3	17	9	2	—	20
Solberg	—	—	1	—	1	—	—	1	15	28	43	—	1	1	2	39	10	—	19
Karis, Kihla	—	—	1	—	1	—	1	1	53	41	94	2	2	—	71	19	20	1	—
Backgränd	—	—	1	—	1	—	—	1	21	26	47	1	3	4	21	18	9	—	—
Ingvallsby	—	—	1	—	1	—	—	1	21	23	44	—	1	1	42	—	6	—	37
Starkom	—	—	1	—	1	—	—	1	22	20	42	1	3	1	30	7	7	—	13
Svartå	—	—	1	—	1	—	—	1	26	23	49	1	—	4	44	—	13	1	—
Karislojo, Kyrkoby	—	—	1	—	1	—	1	—	21	29	50	—	1	1	33	15	9	—	25
Särkijärvi	—	—	1	—	1	—	1	—	14	21	35	—	—	—	—	35	7	—	16
*Norra distriktet	—	—	1	—	1	—	—	1	12	11	23	3	—	—	15	5	—	—	17

Traduction des rubriques.

Col. 1. Gouvernement, commune et école. — A. Groupement des écoles primaires: a) par sexe des élèves, col. 2—4: écoles de garçons, de filles, mixtes. b) par langue d'enseignement, col. 5—7: finnoises, suédoises, mixtes. — B. Nombre de maîtres (col. 8) et de maîtresses (col. 9). — C. Nombre d'élèves, col. 10—12: garçons, filles, total. — D. Nombre d'élèves ayant fréquenté l'école pendant le nombre de jours suivant, col. 13—17: 90 jours ou moins, 91 à 120 j. etc.—plus de 180 jours. — E. (col. 18) Elèves ayant quitté l'école avec certificat d'études. — F. (col. 19) Elèves appartenant à l'Eglise grecque. — G. (col. 20) Nombre d'élèves de l'école préparatoire.

Ann. * betecknar ny skola.

Län, kommun och skola.	Antal folkskolor:						Antal lärare och lärarin- nor:	Antal elever:			Af förestående elever besökte under läsåret följande antal skolan:					Vid läsårets slut dimitterade elever.	Af folkskolornas elever tillhörde Finsk-ryska trosbekännelsen.	Antal elever i den enligt folk- skoleförordningens 124 § hållna småbarnsskolan.	
	fördelade efter ele- vernas kön:		fördelade efter under- visnings- språket:								Gossar.	Flickor.	Summa.	högst 90 dagar.	91-120 dagar.				121-150 dagar.
	Goss- skolor.	Flick- skolor.	små- skolor.	finska.	svenska.	finsk-svenska.		lärare.	lärarin- nor.										
1	2	3	4	5	6	7	8	9	10	11	12	13	14	15	16	17	18	19	20
Sammatti, Kyrkoby . . .	—	—	1	1	—	—	1	—	27	21	48	—	—	—	39	9	9	—	—
Haarijärvi	—	—	1	1	—	—	—	1	13	9	22	—	1	—	1	20	3	—	—
Pojo, Billnäs	—	—	1	—	1	—	—	2	35	38	73	—	3	—	70	—	10	—	—
Fiskars, svenska sk. . .	—	—	1	—	1	—	1	2	43	43	86	1	—	—	6	79	19	—	1)
» finska sk.	—	—	1	1	—	—	—	1	21	20	41	—	2	—	15	24	6	—	1)
Kyrkoby, svenska sk. . .	—	—	1	—	1	—	—	1	30	21	51	3	1	3	44	—	3	—	21
» finska sk.	—	—	1	1	—	—	—	1	19	13	32	—	1	—	25	6	2	—	—
Elgmo	—	—	1	—	1	—	—	1	17	8	25	—	—	2	13	10	3	—	16
Ekerö	—	—	1	—	1	—	—	1	19	14	33	1	—	—	25	7	4	—	—
Åminnefors	—	—	1	—	1	—	—	1	26	20	46	—	—	—	33	13	7	—	—
Antskog	—	—	1	—	—	1	—	2	30	13	43	—	1	1	31	10	12	—	19
*Ekö, svenska sk.	—	—	1	—	1	—	—	1	11	15	26	1	—	1	24	—	7	—	—
*Ekö, finska sk.	—	—	1	1	—	—	—	1	19	11	30	—	1	3	26	—	4	—	—
Ekenäs, Skäldö	—	—	1	—	1	—	—	1	17	14	31	—	—	5	17	9	5	—	25
Tvärminne	—	—	1	—	1	—	—	1	9	8	17	—	—	1	16	—	2	—	21
Mauritz Hisingers sk. (Trollböle)	—	—	1	—	1	—	—	1	18	14	32	3	—	4	25	—	2	—	17
Snappertuna, Finnäs . . .	—	—	1	—	1	—	—	1	28	20	48	—	1	—	34	13	2	—	24
Box (Svartbäck)	—	—	1	—	1	—	—	1	21	12	33	—	—	—	33	—	7	—	9
Vestervik	—	—	1	—	1	—	—	1	16	18	34	—	2	3	23	6	4	—	18
Båsa	—	—	1	—	1	—	—	1	10	6	16	—	—	—	14	2	1	—	6
*Strömsö	—	—	1	—	1	—	—	1	13	7	20	—	—	—	2	18	—	—	—
Tenala, Kyrkoby	—	—	1	—	1	—	—	1	16	24	40	—	—	1	26	13	3	—	22
Lindö	—	—	1	—	1	—	—	1	10	6	16	1	—	—	11	4	3	—	21
Prästkulla	—	—	1	—	1	—	—	1	13	18	31	2	1	9	19	—	2	—	32
Trollshofda	—	—	1	—	1	—	—	1	14	15	29	—	—	—	29	—	6	—	34
Lappvik	—	—	1	—	1	—	—	2	26	31	57	—	—	—	41	16	9	—	—
Svenskby-Finby	—	—	1	—	1	—	—	1	10	10	20	—	—	—	20	—	4	—	20
*Harparskog	—	—	1	—	1	—	—	1	11	14	25	—	—	—	25	—	—	—	23
Bromarf, Kyrkoby	—	—	1	—	1	—	—	1	15	17	32	1	—	1	30	—	6	2	13
Hangö by (Södra distr.) . .	—	—	1	—	1	—	—	2	44	41	85	3	1	1	80	—	15	—	26
Hangö by, andra sv. sk. . .	—	—	1	—	1	—	—	1	17	16	33	—	—	—	6	27	8	—	27
Hangö by, finska sk.	—	—	1	1	—	—	—	1	14	13	27	1	—	—	4	22	—	—	13

1) Fast småbarnsskola finnes. — 2) 19 elever undervisades på finska och 24 på svenska. — 3) Biträdande lärarinnan vid finska afdelningen anställd endast under vårterminen.

Län, kommun och skola.	Antal folkskolor:						Antal lärare och lärarinnor:		Antal elever:			Af förestående elever besökte under läsåret följande antal skolan:					Vid huseärens slut dimitterande elever.	Af folkskolornas elever tillhörde egentlig-tyiska trosbekännelsen.	Antal elever i den enligt folkskoleförordningens 124 § kallade småbarnsskolan.
	fördelade efter elevernas kön:			fördelade efter undervisningsspråket:			lärare.	lärarinnor.	gossar.	flickor.	Summa.	högst 90 dagar.	91—120 dagar.	121—150 dagar.	151—180 dagar.	mer än 180 dagar.			
	goss-skolor.	flick-skolor.	samskolor.	finska.	svenska.	finsk-svenska.													
1	2	3	4	5	6	7	8	9	10	11	12	13	14	15	16	17	18	19	20
Bromarf, Könick	—	—	1	—	1	—	—	1	23	14	37	2	2	4	24	5	9	—	18
Täcktom	—	—	1	—	1	—	—	1	13	17	30	4	—	2	24	—	4	—	16
Nitlaks	—	—	1	—	1	—	—	1	8	10	18	—	4	12	2	—	6	—	11
Öby	—	—	1	—	1	—	—	1	13	9	22	3	2	—	3	14	1	—	14
<i>Lojo härad.</i>																			
Esbo, Lagstad, svenska	—	—	1	—	1	—	—	2	49	30	79	8	—	1	55	15	10	—	25
» finska	—	—	1	1	—	—	—	1	23	21	44	1	1	2	40	—	4	—	28
Träskända	—	—	1	—	1	—	—	1	21	22	43	—	1	16	16	10	5	—	—
Rödskog	—	—	1	—	1	—	—	1	14	18	32	—	—	2	24	6	4	—	13
Stensvik	—	—	1	—	1	—	—	1	18	26	44	—	1	—	2	41	6	—	—
Alberga, svenska sk.	—	—	1	—	1	—	—	2	36	28	64	3	—	4	35	22	10	—	—
Alberga, finskask.(priv.)	—	—	1	1	—	—	1	—	14	17	31	2	2	—	5	22	3	—	—
Hagalund	—	—	1	—	1	—	—	1	11	10	21	5	—	—	14	2	4	—	18
Mataskär	—	—	1	—	1	—	—	1	18	10	28	1	—	—	—	27	5	—	—
Noux	—	—	1	—	1	—	—	1	12	17	29	—	—	1	21	7	3	—	—
Mankans	—	—	1	—	1	—	1	1	36	33	69	2	—	3	—	64	13	—	—
Träskby	—	—	1	—	1	—	—	1	22	19	41	—	—	—	33	8	6	—	—
Köklaks	—	—	1	—	1	—	—	1	17	14	31	—	—	1	14	16	4	—	—
Lahnus (priv. fsk.)	—	—	1	1	—	—	—	1	23	13	36	1	4	5	26	—	—	—	21
Kyrkslätt, Bobäck	—	—	1	—	1	—	—	1	34	22	56	—	—	—	40	16	9	—	—
Hindersby	—	—	1	—	1	—	—	1	44	40	84	2	1	12	47	22	15	—	—
Järsö	—	—	1	—	1	—	—	1	20	20	40	1	—	2	1	36	6	—	—
Haapajärvi	—	—	1	—	1	—	—	1	19	17	36	3	—	—	18	15	5	—	—
Karuby	—	—	1	—	1	—	—	1	17	24	41	—	—	—	1	40	4	—	—
Oitbacka	—	—	1	—	1	—	—	1	18	18	36	—	—	—	36	—	4	—	1)
Evitskog	—	—	1	—	1	—	—	1	11	15	26	7	6	—	—	13	1	—	—
Porkala	—	—	1	—	1	—	—	1	22	16	38	—	—	1	25	12	10	—	—
Veikkola	—	—	1	1	—	—	—	1	14	8	22	—	—	—	17	5	4	—	21
Estby	—	—	1	—	1	—	—	1	15	12	27	—	1	1	17	8	5	—	—
Strömsby	—	—	1	—	1	—	—	1	20	15	35	2	—	2	5	26	7	—	—
Anttila	—	—	1	—	1	—	—	1	8	15	23	—	2	—	—	21	2	—	1)
Sjundeå, Fredriksberg	—	—	1	—	1	—	—	2	31	32	63	2	3	1	49	8	16	—	—

1) Fast småbarnsskola finnes.

Län, kommun och skola.	Antal folkskolor:						Antal lärare och lärarinnor:		Antal elever:			Af förestående elever besökte under läsåret följande antal skolan:					Vid husskräfs slut dimitterade elever.	Af folkskolornas elever tillhörde erestisk-ryska husbektinnelsen.	Antal elever i den enligt folk- skoleförordningens 124 § hållna småbarnsskolan.	
	fördelade efter ele- vernäs kön:			fördelade efter under- visnings- språket:			lärarinnor.	lärare.	Summa.	flickor.	gossar.	högst 90 dagar.	91—120 dagar.	121—150 dagar.	151—180 dagar.	mer än 180 dagar.				
	goss-skolor.	flickskolor.	samskolor.	finska.	svenska.	finsk-svenska.														
							2	3	4	5	6	7	8	9	10	11				12
Sjundeå, Vikarfall	—	—	1	—	1	—	—	1	12	6	18	4	1	2	5	6	4	—	—	—
Henriksberg	—	—	1	—	1	—	—	1	18	18	36	—	—	1	26	9	6	—	—	—
Näsby-Bläsaby	—	—	1	—	1	—	—	1	15	13	28	2	—	—	2	24	7	—	—	—
Pikkala	—	—	1	—	1	—	1	—	17	16	33	—	—	—	3	30	6	—	—	—
Lojo, Lojbacken, svenska skolan	—	—	1	—	1	—	—	1	13	22	35	—	—	2	33	—	7	—	—	—
finska skolan	1	1	—	2	—	—	1	2	70	42	112	2	11	18	52	29	19	3	—	—
Gerknäs-Jönsböle	—	—	1	—	1	—	—	2	22	29	51	—	2	2	47	—	8	—	—	—
Kyrkstad	—	—	1	1	—	—	1	1	35	27	62	2	3	1	42	14	10	—	—	19
Suittila	—	—	1	1	—	—	—	1	15	11	26	—	1	2	20	3	1	—	—	8
Karstu	—	—	1	1	—	—	1	—	8	18	26	—	—	5	12	9	5	—	—	18
Virkby	—	—	1	—	1	—	1	1	36	35	71	2	—	4	65	—	12	—	—	—
Lojo-ö	—	—	1	1	—	—	1	—	12	10	22	1	—	4	12	5	—	—	—	14
Tötar	—	—	1	—	1	—	—	1	9	11	20	—	—	4	12	4	2	—	—	13
Vaaniia	—	—	1	1	—	—	—	1	12	18	30	1	—	5	19	5	5	—	—	22
Paloniemi	—	—	1	1	—	—	1	—	14	8	22	3	3	1	14	1	3	—	—	10
Vanbakylä	—	—	1	1	—	—	—	1	11	11	22	—	—	—	7	15	1	—	—	—
Nummis, Oinola	1	1	—	2	—	—	1	1	40	47	87	—	—	4	47	36	13	3	—	36
Järvenpää	—	—	1	1	—	—	1	—	18	20	38	—	5	—	20	13	6	—	—	24
Hyrskylä	—	—	1	1	—	—	1	—	21	26	47	2	—	—	37	8	6	—	—	20
Pusula, Arima	—	—	1	1	—	—	—	1	13	7	20	—	—	2	9	9	1	—	—	—
Kyrkoby	—	—	1	1	—	—	1	—	21	23	44	—	1	3	32	8	9	—	—	13
Hirvijoki	—	—	1	1	—	—	—	1	23	27	50	—	—	—	42	8	9	—	—	—
Koisjärvi ¹⁾	—	—	1	1	—	—	—	1	18	17	35	—	—	—	7	28	10	—	—	21
Kärkölä	—	—	1	1	—	—	1	—	19	16	35	—	—	—	22	13	3	—	—	17
Vichtis, Kortjärvi	—	—	1	1	—	—	1	—	20	16	36	5	—	—	24	7	5	—	—	10
Niuhala	—	—	1	1	—	—	—	2	50	35	85	5	—	3	59	18	16	1	—	—
Pietilä	—	—	1	1	—	—	1	1	32	28	60	1	1	1	—	57	13	—	—	—
Jokikunta	—	—	1	1	—	—	—	1	11	10	21	—	2	—	12	7	3	1	—	11
Vihtijärvi	—	—	1	1	—	—	—	1	24	13	37	—	—	1	29	7	8	—	—	—
Nummela-Vesikansa	—	—	1	1	—	—	1	1	28	46	74	1	6	3	51	13	13	2	—	—
Vanjärvi	—	—	1	1	—	—	—	1	13	16	29	—	—	—	19	10	6	—	—	—
Olkkala	—	—	1	1	—	—	—	1	16	13	29	—	—	—	21	8	5	—	—	20

¹⁾ Skolan gemensam för Pusula och Nummis kommuner.

Län, kommun och skola.	Antal folkskolor:						Antal lärare och lärarinor:		Antal elever:			Af förestående elever besökte under läsåret följande antal skolan:					Vid huseärens slut dimitterande elever.	Af folkskolans elever fullbordade grekisk-ryska trosbekännelsen	Af folkskolans elever fullbordade småbarnsskolan.	Antal elever i den enligt folk- skoleförordningens 124 § kallade småbarnsskolan.			
	fördelade efter ele- vernas kön:			fördelade efter under- visnings- språket:								Summa.	flickor.	gossar.	högst 90 dagar.	91—120 dagar.					121—150 dagar.	151—180 dagar.	mer än 180 dagar.
	goss-skolor.	flickskolor.	samskolor.	finska.	svenska.	finsk-svenska.																	
1	2	3	4	5	6	7	8	9	10	11	12	13	14	15	16	17	18	19	20				
Vichtis, Selki	—	—	1	1	—	—	1	—	15	13	28	—	—	—	25	3	6	—	—				
Haimoo	—	—	1	1	—	—	1	—	20	11	31	1	2	1	3	24	10	—	11				
Vesikansa	—	—	1	1	—	—	—	1	17	5	22	—	—	2	3	17	2	—	—				
Tervalampi (priv. fsk.)	—	—	1	—	1	—	—	1	12	7	19	1	3	4	4	7	—	—	—				
Pyhäjärvi, Nyhkälä	—	—	1	1	—	—	1	1	41	35	76	2	1	—	—	73	6	—	51				
Högfors	—	—	1	1	—	—	1	3	71	70	141	—	2	1	4	134	28	—	1)				
Haavisto	—	—	1	1	—	—	—	1	11	13	24	3	—	—	—	21	2	—	—				
Vaskijärvi	—	—	1	1	—	—	—	—	17	6	23	1	1	—	17	4	3	—	21				
Vuotinainen	—	—	1	1	—	—	—	—	10	12	22	4	1	—	2	15	—	—	12				
*Ahmo	—	—	1	1	—	—	—	—	19	6	25	1	1	1	—	22	—	—	—				
*Tuorila	—	—	1	1	—	—	—	—	28	28	56	—	—	—	1	55	3	—	50				
<i>Helsinge härad.</i>																							
Helsinge, Hertoniäs	—	—	1	—	2)	1	—	1	26	25	51	—	—	—	51	—	14	—	—				
Kyrkohö	—	—	1	—	1	—	—	1	16	15	31	—	1	—	—	30	9	—	—				
Suomela (priv. fsk.)	—	—	1	1	—	—	—	1	17	13	30	—	—	—	19	11	8	—	22				
Königstedt	—	—	1	—	1	—	—	1	14	30	44	3	1	3	22	15	5	—	—				
Nordsjö & Botby	—	—	1	—	1	—	—	1	20	18	38	2	—	—	25	11	11	—	—				
Dickursby	—	—	1	—	1	—	—	2	37	45	82	—	2	2	15	63	16	—	—				
Kårböle	—	—	1	—	1	—	—	1	11	7	18	—	1	—	12	5	5	—	—				
Malmby, svenska sk.	—	—	1	—	1	—	—	2	43	54	97	4	3	4	60	26	9	—	—				
Malmby, finska sk. (priv. fsk.)	—	—	1	1	—	—	—	1	16	22	38	4	4	—	6	24	5	—	33				
Vanda	—	—	1	—	1	—	—	1	11	15	26	—	—	—	3	23	5	—	—				
Åggelby	—	—	1	—	1	—	—	1	21	14	35	3	—	—	21	11	5	—	—				
Lill-Hoplaks	—	—	1	—	1	—	—	1	19	21	40	1	5	4	30	—	4	—	—				
Tavastby, svenska sk.	—	—	1	—	1	—	—	1	17	18	35	—	1	3	24	7	5	—	—				
Tavaštby, finska sk. (priv. fsk.)	—	—	1	1	—	—	—	1	18	10	28	—	2	2	1	23	—	—	—				
Tolkby	—	—	1	—	1	—	—	1	8	7	15	—	—	3	9	3	1	—	—				
Seutula	—	—	1	1	—	—	—	1	13	23	36	2	2	—	17	15	3	—	—				
Metsola	—	—	1	1	—	—	—	2	28	30	58	2	1	4	38	13	13	2	—				
Mellungsby	—	—	1	1	—	—	—	1	24	20	44	4	—	—	6	34	—	—	—				

1) Fast småbarnsskola finnes. — 2) 13 elever undervisades på finska och 38 på svenska.

Län, kommun och skola.	Antal folkskolor:						Antal lärare och lärarinnor:		Antal elever:			Af förestående elever besökte under läsåret följande antal skolan:					Vid Hsörens slut ämnade elever.	Af folkskolornas elever tillhörde grekisk-ryska trosbekännelsen.	Antal elever i den enligt folkskoleförordningens 124 § hållna småbarnsskolan.
	fördelade efter elevernas kön:			fördelade efter undervisnings-språket:			lärarinnor. lärare.	flickor.	Summa.	högst 90 dagar.	91—120 dagar.	121—150 dagar.	151—180 dagar.	mer än 180 dagar.					
	foss-skolor.	flickskolor.	sannskolor.	finska.	svenska.	finsk-svenska.													
1	2	3	4	5	6	7	8	9	10	11	12	13	14	15	16	17	18	19	20
Helsinge, *Hoplaks (priv. fsk.)	—	—	1	1	—	—	1	1	37	33	70	13	3	—	16	38	3	—	—
Nurmijärvi, Hyvinge by	—	—	1	1	—	—	1	—	26	24	50	—	—	1	49	—	13	—	23
Hyvinge station	—	—	1	1	—	—	1	1	40	40	80	4	1	—	47	28	13	—	—
Kyrkoby	—	—	1	1	—	—	1	1	30	29	59	1	—	—	36	22	7	—	—
Näås	—	—	1	1	—	—	1	1	27	26	53	—	—	1	35	17	7	—	—
Råskog-Nuckars	—	—	1	1	—	—	1	—	17	16	33	2	—	3	22	6	9	—	30
Othby	1	1	—	2	—	—	1	1	23	23	46	4	3	1	29	9	3	—	20
Rajamäki	—	—	1	1	—	—	1	1	43	43	86	1	—	4	59	22	16	—	45
Léppälampi	—	—	1	1	—	—	1	—	26	17	43	4	2	—	31	6	5	—	16
Nummenpää	—	—	1	1	—	—	1	—	22	8	30	—	—	—	24	6	7	—	9
Klaukkala	—	—	1	1	—	—	1	—	10	10	20	3	1	1	14	1	—	—	18
Palojoki	—	—	1	1	—	—	1	1	38	17	55	4	—	2	49	—	12	—	30
Kivisenoja	—	—	1	1	—	—	1	—	16	22	38	—	2	2	34	—	6	—	20
Lepsämä	—	—	1	1	—	—	1	—	12	10	22	—	—	1	12	9	4	—	—
*Metsäkylä	—	—	1	1	—	—	1	—	11	13	24	—	—	4	—	20	—	—	—
Mäntsälä.																			
Nummis (Andersberg)	—	—	1	1	—	—	1	1	42	32	74	—	1	—	73	—	18	—	25
Ehnroos'ska skolan	—	—	1	1	—	—	1	1	40	40	80	2	2	1	51	24	14	—	—
Levanto (Saaris)	—	—	1	1	—	—	—	1	15	21	36	4	—	2	16	14	8	—	—
Ohkola	—	—	1	1	—	—	1	1	30	34	64	1	1	1	61	—	16	—	—
Sääksjärvi	—	—	1	1	—	—	1	1	33	19	52	—	2	1	38	11	13	—	—
Hautjärvi	—	—	1	1	—	—	—	1	14	11	25	3	—	4	18	—	3	—	14
Sellinge	—	—	1	1	—	—	—	1	10	18	28	5	—	—	14	9	4	—	—
Sulkava	—	—	1	1	—	—	—	1	16	17	33	1	—	2	21	9	9	—	—
Hirvihaara	—	—	1	1	—	—	1	—	10	15	25	—	—	—	25	—	3	—	10
Kaukalampi	—	—	1	1	—	—	—	1	12	13	25	—	—	1	16	8	6	—	—
Soukkio	—	—	1	1	—	—	1	—	17	17	34	1	—	1	32	—	7	—	—
Sibbo, Hangelby	—	—	1	—	1	—	1	—	16	23	*39	2	1	—	36	—	6	—	—
Mårtensby, svenska sk.	—	—	1	—	1	—	—	1	15	16	31	—	3	1	15	12	3	—	—
Mårtensby, finska sk. (priv. fsk.)	—	—	1	1	—	—	1	—	17	18	35	3	2	2	22	6	4	—	—
Kyrkoby	—	—	1	—	1	—	1	—	29	24	53	—	—	1	36	16	13	—	—
Paipis	—	—	1	—	1	—	1	—	25	26	51	1	—	9	22	19	5	—	—

1) Därtill en biträdande lärarinna utan statsbidrag.

Län, kommun och skola.	Antal folkskolor:						Antal lärare och lärarinnor:		Antal elever:			Af förestående elever besökte under läsåret följande antal skolan:					Vid läsårets slut dimitterade elever.	Af folkskolornas elever tillhörde grekisk-ryska trosbekännelsen.	Antal elever i den enligt folk- skoleförordningens 124 § hållna småbarnsskolan.
	fördelade efter ele- vernäs kön:		fördelade efter under- visnings- språket:																
	goss- skolor.	flick- skolor.	finska.	finska- svenska.	svenska.	finska- svenska.	lärare.	lärarinnor.	gossar.	flickor.	Summa.	högst 90 dagar.	91—120 dagar.	121—150 dagar.	151—180 dagar.	mera än 180 dagar.			
1	2	3	4	5	6	7	8	9	10	11	12	13	14	15	16	17	18	19	20
Sibbo, Simsälö	—	—	1	—	1	—	—	1	7	10	17	—	1	1	15	—	5	—	8
Östersundom	—	—	1	—	1	—	—	2	41	34	75	10	2	8	45	10	6	—	—
Spjutsund	—	—	1	—	1	—	—	1	22	22	44	—	1	—	43	—	10	—	15
Massby	—	—	1	—	1	—	—	1	26	15	41	—	—	2	39	—	7	—	32
Borgby	—	—	1	—	1	—	—	1	16	16	32	—	—	4	20	8	9	—	—
Hindsby	—	—	1	—	1	—	—	1	18	20	38	—	—	—	38	—	7	—	18
Box	—	—	1	—	1	—	1	—	18	18	36	—	1	1	34	—	15	—	26
Borgnäs, Kirveskoski	1	1	—	2	—	—	1	1	24	30	54	1	1	—	40	12	10	—	—
Löfkoski	—	—	1	—	1	—	—	1	7	10	17	2	—	3	12	—	5	—	9
Halkia	—	—	1	1	—	—	1	—	22	29	51	1	—	—	33	17	10	—	—
Laukkoski	—	—	1	1	—	—	1	1	30	29	59	—	—	—	9	50	12	—	20
Tusby, Kyrkoby	1	1	—	2	—	—	1	1	39	35	74	—	2	5	49	18	9	—	—
Jokela	—	—	1	1	—	—	1	1	32	34	66	2	—	—	6	58	9	—	—
Kervo, finska sk.	—	—	1	1	—	—	—	1	31	29	60	2	3	—	1	54	11	2	—
» svenska sk.	—	—	1	—	1	—	—	1	13	22	35	1	1	3	25	5	6	—	—
Mariefors, finska sk.	—	—	1	1	—	—	—	2	34	50	84	2	—	—	33	49	11	—	—
» svenska sk.	—	—	1	—	1	—	—	1	9	10	19	—	—	—	13	6	6	—	—
Träskända	—	—	1	1	—	—	—	2	27	45	72	1	1	2	51	17	19	—	36
Klemetskog	—	—	1	—	—	1	—	1	26	19	45	—	1	—	33	11	12	—	3
Björkbacka	—	—	1	—	1	—	1	—	15	9	24	—	—	—	21	3	4	—	—
Korso	—	—	1	1	—	—	1	—	24	19	43	4	—	2	27	10	6	—	—
Nahkela	—	—	1	1	—	—	1	—	11	19	30	—	—	—	2	28	8	—	—
Rusutjärvi	—	—	1	1	—	—	—	1	15	17	32	—	1	—	22	9	7	—	—
*Vanhakylä	—	—	1	1	—	—	—	1	8	12	20	3	—	17	—	—	—	—	—
Borgå, Bengtsby	—	—	1	—	1	—	—	1	16	16	32	1	2	6	23	—	6	—	29
Gammelbacka	—	—	1	—	1	—	—	1	24	27	51	2	3	5	25	16	1	—	—
Pirlaks	—	—	1	—	1	—	1	—	15	11	26	—	2	4	10	10	9	—	13
Prästgårdsbacken	1	1	—	—	2	—	1	1	49	55	104	—	2	56	46	—	19	—	32
Pörtö	—	—	1	—	1	—	—	1	5	7	12	—	—	1	11	—	2	—	—
Tuorila	—	—	1	1	—	—	—	1	15	9	24	1	—	1	22	—	7	—	18
Sannäs	—	—	1	—	1	—	—	1	14	13	27	1	—	7	16	3	5	—	23
Pellinge	—	—	1	—	1	—	1	—	23	24	47	—	—	—	47	—	10	—	18
Bjurböle	—	—	1	—	1	—	—	1	20	30	50	—	—	1	29	20	6	—	—

¹⁾ 4 elever undervisades på svenska. — ²⁾ 24 elever undervisades på finska och 21 på svenska. — ³⁾ Fast småbarnsskola finnes.

Län, kommun och skola.	Antal folkskolor:						Antal lärare och lärarinnor:		Antal elever:			Af förestående elever, besökte under läsåret följande antal skolan:					Vid läsårets slut dimitterade elever.	Af folkskolans elever tillhörda grekisk-ryska trosbekännelsen.	Antal elever i den enhgiga folkskoleförordningens 124 § hållna snubbansskolan.
	fördelade efter elevernas kön:		fördelade efter undervisnings-språket:				lärarinnor.	lärare.	flickor.	Summa.	högst 90 dagar.	91—120 dagar.	121—150 dagar.	151—180 dagar.	mer än 180 dagar.				
	goss-skolor.	flickskolor.	sanskolor.	finska.	svenska.	finsk-svenska.													
1	2	3	4	5	6	7	8	9	10	11	12	13	14	15	16	17	18	19	20
Borgå, Illby	—	—	1	—	1	—	1	—	24	21	45	—	4	9	32	—	3	—	22
Kullå	—	—	1	—	1	—	—	1	24	27	51	1	—	2	38	10	8	—	46
Nygård	—	—	1	—	1	—	—	1	32	19	51	—	—	1	35	15	8	—	—
Norrveckoski	—	—	1	—	1	—	—	1	12	24	36	—	2	3	31	—	7	—	27
Saxby	—	—	1	—	1	—	—	1	30	14	44	—	2	4	38	—	12	—	19
Boe	—	—	1	—	1	—	—	1	11	19	30	—	—	—	30	—	4	—	12
Suomenkylä	—	—	1	1	—	—	—	1	20	23	43	—	—	—	32	11	12	—	—
Kerkkoo	—	—	1	1	—	—	—	1	27	20	47	—	—	5	42	—	8	—	36
Söderveckoski	—	—	1	—	1	—	—	1	14	12	26	—	—	—	—	26	4	—	26
Grännäs	—	—	1	—	1	—	—	1	23	18	41	2	—	1	38	—	7	—	18
Kaarenkylä	—	—	1	1	—	—	—	1	22	21	43	—	—	—	43	—	8	—	22
Siggböle	—	—	1	—	1	—	—	1	19	8	27	—	1	24	2	—	2	—	10
Svartså	—	—	1	—	1	—	—	1	27	25	52	—	—	6	37	9	4	—	31
Askola, Kyrkoby	—	—	1	1	—	—	—	1	23	14	37	—	1	—	29	7	5	—	22
Särkijärvi	—	—	1	—	—	1)	1	—	21	20	41	8	1	11	21	—	6	—	40
Monninkylä	—	—	1	1	—	—	—	1	21	22	43	1	1	—	28	13	2	—	38
Jordansböle	—	—	1	1	—	—	—	1	19	21	40	—	—	—	27	13	7	—	—
Onkimaa	—	—	1	1	—	—	—	1	15	20	35	—	1	—	28	6	5	—	12
Tiilää	—	—	1	1	—	—	—	1	10	12	22	2	—	2	10	8	1	—	—
Pukkila, Kyrkoby	—	—	1	1	—	—	—	1	16	21	37	1	—	1	35	—	3	—	20
Kantele	—	—	1	1	—	—	—	1	18	18	36	—	1	1	27	7	7	—	—
Savijoki	—	—	1	1	—	—	—	1	22	25	47	1	—	—	35	11	7	—	36
Torppi	—	—	1	1	—	—	—	1	18	23	41	—	1	—	29	11	4	—	20
<i>Pernå härad.</i>																			
Pernå, Fasarby	—	—	1	—	1	—	—	1	17	9	26	—	—	—	26	—	4	—	16
Forsby	—	—	2	—	2	—	1	2	60	55	115	—	1	7	93	14	14	—	—
Gisloå (Haddom)	—	—	1	—	1	—	1	1	23	19	42	—	3	1	28	10	9	—	—
Härkäpää	—	—	1	—	1	—	—	2	21	39	60	4	2	3	33	18	4	—	30
Kyrkoby	—	—	1	—	1	—	—	2	34	39	73	—	1	3	46	23	8	—	46
Köpbacka	—	—	1	—	1	—	—	1	21	19	40	1	1	3	5	30	8	—	—
Malmgård	—	—	1	—	1	—	—	1	19	18	37	1	2	—	22	12	4	—	29
Sarvlaks	—	—	1	—	1	—	—	1	30	16	46	2	2	3	35	4	11	—	27

1) 32 elever undervisades på finska och 9 på svenska.

Län, kommun och skola.	Antal folkskolor:						Antal lärare och lärarinnor:		Antal elever:			Af förestående elever besökte under läsåret följande antal skolan:					Vid häskans slut dimitterade elever.	Af folkskolornas elever tillhörde grekisk-ryska trosbekännelsen.	Antal elever i den enligt folkskoleförordningens 124 § hållna småbarnsskolan.
	fördelade efter elevernas kön:		fördelade efter undervisnings-språket:				lärare.	lärarinnor.	Summa.	flickor.	gossar.	högst 90 dagar.	91—120 dagar.	121—150 dagar.	151—180 dagar.	mer än 180 dagar.			
	pojkar.	flickor.	finska.	svenska.	finsk-svenska.														
1	2	3	4	5	6	7	8	9	10	11	12	13	14	15	16	17	18	19	20
Pernå, Tervik & Tjusterby	—	—	1	—	1	—	—	1	23	21	44	1	2	3	38	—	3	—	26
Gammelby	—	—	1	—	1	—	—	1	17	26	43	—	—	1	22	20	6	—	—
Isnäs	—	—	1	—	—	1)	—	1	18	14	32	—	—	3	18	11	2	—	—
Liljendal, Söderby	—	—	1	—	1	—	1	—	17	13	30	—	1	8	13	8	5	—	19
Säfträsk	—	—	1	—	1	—	—	1	19	17	36	1	2	—	33	—	7	—	—
Hommansby ²⁾	—	—	1	—	1	—	1	1	38	37	75	1	3	1	50	20	12	—	38
Michelspiltom	—	—	1	—	1	—	—	1	20	20	40	2	—	—	38	—	8	—	27
Mörskom,																			
Kyrkoby, svenska sk.	—	—	1	—	1	—	—	1	5	6	11	1	—	4	6	—	4	—	8
» finska sk.	—	—	1	—	1	—	—	1	38	47	85	2	3	4	76	—	10	—	21
Skomarböle	—	—	1	—	1	—	—	1	24	23	47	—	—	—	37	10	6	—	23
Kankböle	—	—	1	—	—	3)	1	1	20	31	51	1	1	2	35	12	9	—	31
*Grefnäs-Michelspiltom (priv. fsk.)	—	—	1	—	—	—	—	—	9	16	25	3	2	2	14	4	4	—	—
Artsjö, Salmela	—	—	1	—	—	—	—	1	15	12	27	3	—	1	18	5	5	—	—
Artsjö	—	—	1	—	—	—	—	1	25	25	50	1	1	—	33	15	7	—	—
Hietana	—	—	1	—	—	—	—	1	17	23	40	1	—	—	24	15	4	—	—
Ratula	—	—	1	—	—	—	—	1	22	26	48	—	1	—	33	14	10	—	—
Vuorenmäki	—	—	1	—	—	—	—	1	15	21	36	—	—	2	22	12	6	—	—
Strömfors, Tessjö	—	—	1	—	1	—	—	1	19	17	36	—	—	6	22	8	7	—	—
Strömfors bruk,																			
svenska skolan	—	—	1	—	1	—	—	1	19	18	37	—	1	—	31	5	7	—	—
finska skolan	—	—	1	—	—	—	—	—	27	19	46	1	3	—	32	10	6	—	18
Virböle	—	—	1	—	1	—	—	1	34	34	68	2	—	2	51	13	20	—	—
Svenskby	—	—	1	—	—	—	—	1	25	19	44	—	—	—	31	13	10	—	18
Vastila	—	—	1	—	—	—	—	1	17	20	37	1	—	1	23	12	7	—	—
Bullers	—	—	1	—	—	—	—	1	9	15	24	1	—	—	17	6	4	—	12
Tesjöki	—	—	1	—	—	—	—	1	11	14	25	—	—	—	22	3	—	—	14
Lapträsk, Kappelby	1	1	—	—	—	4)	—	1	36	46	82	1	—	—	58	23	20	—	—
Pockar	—	—	1	—	—	5)	—	2	24	40	64	—	—	—	43	21	10	—	30
Porlom	—	—	1	—	1	—	—	1	34	39	73	—	2	—	48	23	8	—	—
Kimböle	—	—	1	—	1	—	—	1	14	26	40	—	1	2	—	37	7	—	—

1) 8 elever undervisades på finska och 24 på svenska. — 2) Skolan gemensam för Liljendal och Pernå kommuner. — 3) 26 elever undervisades på finska och 25 på svenska. — 4) 2 elever undervisades på finska. — 5) 26 elever undervisades på finska och 38 på svenska.

Län, kommun och skola.	Antal folkskolor:						Antal lärare och lärarinnor:		Antal elever:			Af förestående elever besökte under läsåret följande antal skolan:					Vid läsårets slut dimitterade elever.	Af folkskolans elever tillhörde grekisk-ryska trosbekännelsen.	Antal elever i den enligt folkskoleförordningens 124 § hållna småbarnsskolan.
	fördelade efter elevernas kön:		fördelade efter undervisningsspråket:				lärare.	lärarinnor.	gossar.	flickor.	Summa.	högst 90 dagar.	91—130 dagar.	131—150 dagar.	151—180 dagar.	mer än 180 dagar.			
	Goss-skolor.	flickskolor.	sanskolor.	finska.	svenska.	finsk-svenska.													
1	2	3	4	5	6	7	8	9	10	11	12	13	14	15	16	17	18	19	20
Lappträsk, Harsböle . . .	—	—	1	—	1	—	1	—	13	18	31	1	—	—	23	7	8	—	14
Bäckby & Hindersby . . .	—	—	1	—	1	—	1	—	28	21	49	—	—	—	31	18	13	—	—
Ingermansby	—	—	1	—	1	—	—	1	12	11	23	1	—	2	10	10	3	—	—
Elimä, Filppula	—	—	1	1	—	—	1	1	40	40	80	—	3	—	51	26	21	—	—
Tavastby	—	—	1	1	—	—	—	1	12	14	26	4	1	2	13	6	2	—	—
Moisio	—	—	1	1	—	—	—	2	26	32	58	—	5	3	32	18	8	—	42
Peippola & Mustila . . .	1	1	—	2	—	—	1	1	33	32	65	4	—	2	40	19	8	—	—
Villikkala	—	—	1	1	—	—	—	1	23	22	45	—	4	—	29	12	8	—	—
Raussila	—	—	1	1	—	—	1	1	24	17	41	6	1	1	20	13	7	—	—
Ratula	—	—	1	1	—	—	—	1	18	18	36	1	6	4	13	12	3	—	—
Anjala, Korvenkylä	—	—	1	1	—	—	1	—	18	18	36	2	—	—	23	11	9	—	—
Ummeljoki, Yläpää	—	—	1	1	—	—	1	—	18	21	39	—	1	1	29	8	8	—	31
» Alapää	—	—	1	1	—	—	—	1	12	10	22	1	1	—	14	6	4	—	29
Anjala (Kyrkoby)	—	—	1	1	—	—	1	—	16	12	28	—	—	3	18	7	5	—	—
Ahvio	—	—	1	1	—	—	—	1	12	13	25	—	—	1	16	8	4	—	—
Iittis, Haapakimola	—	—	1	1	—	—	—	1	23	19	42	2	—	—	31	9	8	—	21
Kyrkoby	1	1	—	2	—	—	1	1	24	28	52	3	2	3	32	12	10	—	—
Kuusankoski	—	—	1	1	—	—	1	3	74	98	172	7	2	12	108	43	30	3	61
Vuolenkoski	—	—	1	1	—	—	—	1	25	20	45	—	2	—	33	10	6	—	—
Perheniemi	—	—	1	1	—	—	1	1	50	44	94	—	1	—	70	23	19	—	—
Sitikkala	—	—	1	1	—	—	1	1	37	31	68	—	2	9	39	18	16	—	—
Kausala	—	—	1	1	—	—	1	1	43	37	80	5	5	—	53	17	14	—	—
Mannuksela	1	1	—	2	—	—	1	1	38	58	96	2	1	1	71	21	22	—	—
Kaukas	—	—	1	1	—	—	—	1	14	19	33	—	1	5	23	4	6	—	—
Väärtti	—	—	1	1	—	—	—	1	16	17	33	1	—	1	21	10	2	—	—
Koskenniska	—	—	1	1	—	—	—	1	29	20	49	—	—	1	32	16	3	—	19
*Säyhde	—	—	1	1	—	—	—	1	9	11	20	—	2	—	2	16	—	—	—
Jaala, Kyrkoby	—	—	1	1	—	—	1	1	30	28	58	—	4	—	34	20	8	—	—
Verla	—	—	1	1	—	—	—	1	24	12	36	—	—	2	24	10	9	—	23
Huhdasjärvi	—	—	1	1	—	—	—	1	15	13	28	—	—	—	23	5	8	—	—
Kimola ²⁾	—	—	1	1	—	—	—	1	9	16	25	—	1	4	17	3	1	—	—
Orimattila, Heinämaa . . .	—	—	1	1	—	—	1	—	27	19	46	4	3	10	29	—	6	—	44
Kuivanne (Isökylä)	—	—	1	1	—	—	1	1	32	42	74	—	—	1	55	18	13	—	—

¹⁾ Småbarnsskolan i verksamhet under hela läsåret. — ²⁾ Skolan gemensam för Jaala och Iittis kommuner.

Län, kommun och skola.	Antal folkskolor:						Antal lärare och lärarinnor:		Antal elever:			Af förestående elever besökte under läsåret följande antal skolan:					Vid läsårets slut dimitterade elever.	Af folkskolornas elever tillhörda prelatisk-ryska trosbekännelsen.	Antal elever i den enligt folkskoloförordningens 124 § kallade snubbansskolan.
	fördelade efter elevernas kön:			fördelade efter undervisnings-språket:								Af förestående elever besökte under läsåret följande antal skolan:							
	goss-skolor.	flickskolor.	samskolor.	finska.	svenska.	finsk-svenska.	lärare.	lärarinnor.	gossar.	flickor.	Summa.	högst 90 dagar.	91—120 dagar.	121—150 dagar.	151—180 dagar.	mer än 180 dagar.			
1	2	3	4	5	6	7	8	9	10	11	12	13	14	15	16	17	18	19	20
Orimattila, Kyrkoby	—	—	1	1	—	—	1	1	37	47	84	1	8	—	51	24	15	1	35
Koskus	—	—	1	1	—	—	1	—	22	12	34	—	—	1	20	13	5	—	—
Luhtikylä	—	—	1	1	—	—	—	1	25	14	39	—	—	—	27	12	8	—	22
Niinikoski	—	—	1	1	—	—	1	1	29	34	63	2	—	1	60	—	13	—	48
Pakkas	—	—	1	1	—	—	1	—	18	17	35	2	2	—	21	10	8	—	15
Viljanieni	—	—	1	1	—	—	1	—	21	13	34	2	3	9	20	—	6	—	12
Mallusjoki	—	—	1	1	—	—	1	1	22	28	50	5	2	4	26	13	5	—	—
Pennala (Suonsulku)	—	—	1	1	—	—	1	—	21	26	47	1	—	1	37	8	9	—	34
Kaitala	—	—	1	1	—	—	—	1	13	16	29	—	—	1	20	8	4	—	36
Karkkula	—	—	1	1	—	—	1	—	18	19	37	—	—	—	27	10	5	—	—
Renkomäki	—	—	1	1	—	—	1	—	19	14	33	1	—	1	21	10	8	—	24
Tönnö distrikt	—	—	1	1	—	—	—	1	23	27	50	1	2	—	31	16	4	—	16
Summa	10	10	300	168	145	7	134	251	6 742	6 613	13 355	348	294	626	8 146	3 941	2 176	22	3 276
			320		320			385											
Åbo o. Björneborgs län.																			
<i>Ålands härad.</i>																			
Sund, Björby	—	—	1	—	1	—	—	1	15	13	28	1	—	4	23	—	6	—	17
Finby	—	—	1	—	1 ¹⁾	—	—	2	37	28	65	3	4	2	56	—	16	—	46
Mångstekta	—	—	1	—	1	—	—	1	8	11	19	—	—	1	15	3	3	—	15
Vårdö, Vårdö	—	—	1	—	1	—	1	1	29	25	54	—	—	3	41	10	12	—	—
Simskåla	—	—	1	—	1	—	—	1	6	13	19	—	—	3	15	1	3	—	9
Saltvik, Bertby	—	—	1	—	1	—	—	1	14	12	26	—	—	—	17	9	4	—	17
Haga	—	—	1	—	1	—	1	1	43	35	78	1	2	—	52	23	9	—	50
Haraldsby	—	—	1	—	1	—	—	1	9	18	27	1	—	1	25	—	2	—	24
*Tängsöda	—	—	1	—	1	—	—	1	17	10	27	2	—	—	—	25	4	—	20
Finström, Emkarby	—	—	1	—	1	—	1	—	8	19	27	3	1	—	21	2	7	—	24
Markusböle	—	—	1	—	1	—	—	1	14	18	32	—	3	7	22	—	3	—	25
Tjudö	—	—	1	—	1	—	1	—	17	8	25	1	—	1	19	4	4	—	19
Godby	—	—	1	—	1	—	—	1	13	18	31	—	—	1	19	11	9	—	—
Geta	—	—	1	—	1	—	1	1	42	21	63	1	—	—	62	—	6	—	29
Eckerö, Storby	—	—	1	—	1	—	—	1	18	13	31	2	2	27	—	—	3	—	24

1) 1 elev undervisades på finska.

Län, kommun och skola.	Antal folkskolor:						Antal lärare och lärainnor:		Antal elever:			Af förestående elever besökte under läsåret följande antal skolan:					Vid läsårets slut dimitterade elever.	Af folkskolornas elever tillhörde grekisk-ryska trosbekännelsen.	Antal elever i den enligt folkskoleförordningens 12 § hållna snibbarsskolan.
	fördelade efter elevernas kön:			fördelade efter undervisningsspråket:			lärainnor.	flickor.	Summa.	högst 90 dagar.	91—120 dagar.	121—150 dagar.	151—180 dagar.	mera än 180 dagar.					
	goss-skolor.	flick-skolor.	samskolor.	finska.	svenska.	finsk-svenska.									gossar.	flickor.			
1	2	3	4	5	6	7	8	9	10	11	12	13	14	15	16	17	18	19	20
Eckerö, Öfverby	—	—	1	—	1	—	—	1	11	9	20	—	—	—	20	—	4	—	14
Hammarland, Mörby	—	—	1	—	1	—	—	1	35	11	46	5	4	4	33	—	6	—	31
Näfsby	—	—	1	—	1	—	—	1	17	15	32	1	2	5	24	—	5	—	29
Torp	—	—	1	—	1	—	1	—	8	14	22	—	—	2	16	4	5	—	12
Lemland, Söderby	—	—	1	—	1	—	—	1	21	13	34	3	7	7	9	8	4	—	19
Jersö	—	—	1	—	1	—	—	1	7	10	17	—	—	2	15	—	2	—	14
Flaka	—	—	1	—	1	—	—	1	18	14	32	3	—	2	20	7	6	—	17
*Rörstorp	—	—	1	—	1	—	—	1	11	12	23	1	2	7	5	8	2	—	15
Lumparland	—	—	1	—	1	—	—	1	13	12	25	—	—	—	20	5	5	—	25
Jomala, Kyrkoby	1	1	—	—	2	—	1	1	44	45	89	2	1	4	48	34	13	—	—
Västra distriktet	—	—	1	—	1	—	1	—	19	9	28	4	—	4	15	5	7	—	—
Ytternäs	—	—	1	—	1	—	—	—	7	13	20	—	—	1	16	3	4	—	10
Föglö, Degerby	—	—	1	—	1	—	—	—	9	13	22	—	1	—	15	6	1	—	—
Vargskär	—	—	1	—	1	—	—	—	14	12	26	—	—	—	26	—	3	—	—
*Hummersö	—	—	1	—	1	—	—	—	13	11	24	1	—	—	15	8	3	—	—
Sottunga	—	—	1	—	1	—	—	—	16	18	34	—	—	—	34	—	6	—	23
Kökar	—	—	1	—	1	—	—	—	23	14	37	—	1	8	28	—	6	—	16
Kumlinge, Kumlinge by	—	—	1	—	1	—	—	—	20	14	34	—	—	3	31	—	4	—	23
Seglinge	—	—	1	—	1	—	—	—	11	9	20	—	1	1	15	3	4	—	14
Enklinge	—	—	1	—	1	—	—	—	12	5	17	—	—	1	13	3	—	—	9
Brändö, Lappo ¹⁾	—	—	1	—	1	—	—	—	13	7	20	—	2	8	10	—	5	—	18
Jurmo	—	—	1	—	1	—	—	—	8	6	14	—	—	—	14	—	3	—	13
*Kyrkoby	—	—	1	—	1	—	—	—	13	13	26	—	1	—	17	8	2	—	—
<i>Vehmo härad.</i>																			
Vehmo, Kyrkoby	—	—	1	—	1	—	—	2	42	29	71	2	2	—	47	20	13	—	39
Rautila	—	—	1	—	1	—	—	—	15	19	34	—	—	—	22	12	10	—	—
Lahdinko	—	—	1	—	1	—	—	1	23	25	48	2	1	—	31	14	12	—	—
*Himoinen	—	—	1	—	1	—	—	—	15	10	25	—	—	—	3	22	4	—	—
Lokalaks	—	—	1	—	1	—	—	1	31	41	72	—	—	2	47	23	15	—	25
Töfsala, Kyrkoby	—	—	1	—	1	—	—	1	48	30	78	—	—	—	—	78	18	—	25
Helsinge	—	—	1	—	1	—	—	—	24	14	38	—	—	—	25	13	5	—	—
Iniö	—	—	1	—	1	—	—	—	10	13	23	3	—	—	20	—	6	—	20

1) Skolan gemensam för Brändö och Kumlinge kommuner.

Län, kommun och skola.	Antal folkskolor:						Antal lärare och lärarinnor:		Antal elever:			Af förestående elever besökte under läsåret följande antal skolan:					At folkskolans elever tillhöde geckisk-ryska trosbekännelsen. Vid läsårets slut dimitterade elever.	19	20
	fördelade efter elevernas kön:			fördelade efter undervisnings-språket:			lärare.	lärarinnor.	gossar.	flickor.	Summa.	högst 90 dagar.	91—120 dagar.	121—150 dagar.	151—180 dagar.	mera än 180 dagar.			
	goss-skolor.	flickskolor.	samskolor.	finska.	svenska.	finsk-svenska.													
1	2	3	4	5	6	7	8	9	10	11	12	13	14	15	16	17	18	19	20
Gustafs	—	—	1	1	—	—	1	—	19	6	25	—	—	—	19	6	7	—	—
Nykyrko, Männäis	1	1	—	2	—	—	1	1	32	31	63	—	—	1	29	33	17	—	—
Arvassalo	—	—	1	1	—	—	—	1	24	18	42	—	—	2	29	11	7	—	—
Lahti	—	—	1	1	—	—	—	1	29	20	49	—	—	—	33	16	12	—	29
Suurikkala	—	—	1	1	—	—	—	1	16	11	27	1	—	1	18	7	8	—	—
Sairis	—	—	1	1	—	—	—	1	16	12	28	2	—	—	2	24	7	—	—
Hallu	—	—	1	1	—	—	—	1	15	19	34	—	1	1	21	11	6	—	16
Nystad	—	—	1	1	—	—	—	1	9	9	18	2	3	—	9	4	3	—	—
Letala, Kyrkoby	1	1	—	2	—	—	1	1	30	35	65	4	—	—	2	59	9	—	—
Untamala	—	—	1	1	—	—	—	1	15	15	30	—	—	—	20	10	6	—	—
Kaivola	—	—	1	1	—	—	—	1	11	9	20	—	2	2	15	1	3	—	17
Suontaka	—	—	1	1	—	—	—	1	13	12	25	—	1	1	12	11	2	—	19
Soukainen	—	—	1	1	—	—	—	1	25	14	39	6	—	—	22	11	7	—	—
*Kovero	—	—	1	1	—	—	—	1	20	6	26	—	—	7	19	—	—	—	—
Kodisjoki	—	—	1	1	—	—	—	1	8	10	18	2	2	1	9	4	3	1	—
Pyhämaa, Rohdais	—	—	1	1	—	—	—	1	26	10	36	—	2	4	23	7	10	—	20
Ihode	—	—	1	1	—	—	—	1	17	10	27	1	—	1	19	6	5	—	—
Pyhämaa ö-förs.	—	—	1	1	—	—	—	1	18	24	42	—	2	1	30	9	7	—	18
<i>Virmo härad.</i>																			
Virmo, Kyrkoby	1	1	—	2	—	—	1	1	39	44	83	2	2	4	74	1	14	—	24
Ihalainen	—	—	1	1	—	—	—	1	14	17	31	2	—	—	—	29	4	—	—
Karjala	—	—	1	1	—	—	—	1	19	19	38	—	2	3	25	8	6	—	—
Mietois, Tavastila	—	—	1	1	—	—	—	1	16	17	33	—	1	1	25	6	6	—	10
*Pyhä	—	—	1	1	—	—	—	1	12	12	24	—	1	—	15	8	3	—	14
Lemo	—	—	1	1	—	—	—	1	25	20	45	—	1	1	33	10	5	—	24
Villnäs, Livo-ö	—	—	1	1	—	—	—	1	16	15	31	1	1	—	29	—	9	—	19
Fastlandet	—	—	1	1	—	—	—	1	20	21	41	—	—	—	27	14	9	—	28
Rimito, Kyrkoby	—	—	1	1	—	—	—	1	20	41	61	3	—	2	40	16	10	—	—
Rimito-ö	—	—	1	1	—	—	—	1	10	11	21	—	1	—	11	9	8	—	7
Pohjakulma	—	—	1	1	—	—	—	1	9	5	14	—	—	—	—	14	1	—	—
Merimasku	—	—	1	1	—	—	—	1	18	15	33	—	—	—	25	8	8	—	—
Nagu, Risis	—	—	1	—	1	—	—	1	25	23	48	—	—	—	30	18	11	—	27
Käldinge	—	—	1	—	1	—	—	1	20	10	30	—	—	—	24	6	6	—	19
Finby	—	—	1	—	1	—	—	1	31	19	50	—	—	—	34	16	7	—	28

Län, kommun och skola.	Antal folkskolor:						Antal lärare och läraimnor: läraimnor. läraimnor. läraimnor.	Antal elever:			Af förestående elever besökte under läsåret följande antal skolan:					Vid häskrens slut dritterade elever.	Af folkskolans elever tillhörde grekisk-ryska trosbekännelsen.	Antal elever i den enligt folk- skoleförordningens 124 § nämnda småbarnsskolan.	
	fördelade efter ele- vernas kön:		fördelade efter under- visnings- språket:								Summa.	Plickor.	Gossar.	högst 90 dagar.	91—120 dagar.				121—150 dagar.
	Goss- skolor.	Plick- skolor.	sanskolor.	finska.	svenska.	finsk-svenska.													
1	2	3	4	5	6	7	8	9	10	11	12	13	14	15	16	17	18	19	20
Nagu, Nötö	—	—	1	—	1	—	—	1	14	14	28	—	—	—	28	—	6	—	12
Korpo, Utö	—	—	1	—	1	—	1	—	12	4	16	—	—	—	1	15	2	—	—
Markomby	—	—	1	—	1	—	—	1	22	19	41	—	—	—	32	9	6	—	22
Norrskata	—	—	1	—	1	—	1	—	13	9	22	—	—	—	16	6	7	—	14
Galtby	—	—	1	—	1	—	1	—	20	15	35	1	1	2	31	—	6	—	19
Rumar	—	—	1	—	1	—	—	1	10	12	22	—	—	3	15	4	5	—	14
Houtskär, Björkö & Mossala	—	—	1	—	1	—	1	—	16	10	26	—	—	3	16	7	7	—	11
Näsby	—	—	1	—	1	—	—	1	15	10	25	4	—	—	18	3	5	—	13
Hyppeis	—	—	1	—	1	—	1	—	9	8	17	—	—	3	14	—	1	—	9
<i>Piikkis härad.</i>																			
Piikkis, Koroinen	—	—	1	1	—	—	1	1	44	32	76	2	4	4	51	15	20	—	—
Harvaluoto	—	—	1	1	—	—	1	—	10	13	23	—	—	1	11	11	2	—	—
Runko	—	—	1	1	—	—	—	1	21	21	42	—	—	—	2	40	2	—	10
Kustö	—	—	1	1	—	—	—	1	15	10	25	—	—	1	14	10	1	—	—
S:t Karins, Nummis	—	—	1	1	—	—	2	2	86	83	169	1	4	4	110	50	27	—	—
Ylikylä	—	—	1	1	—	—	—	2	42	25	67	4	3	9	29	22	12	—	—
Vähä-Heikkilä	—	—	1	1	—	—	1	2	46	61	107	—	1	—	78	28	14	—	—
Lill-Heikkilä	—	—	1	—	1	—	1	—	18	15	33	1	—	4	22	6	5	—	14
*Rauvola	—	—	1	1	—	—	—	1	14	10	24	2	—	1	19	2	—	—	—
Kakskerta	—	—	1	1	—	—	—	1	20	11	31	—	—	3	21	7	8	—	—
Pemar, Vista I	—	—	1	1	—	—	1	—	25	25	50	—	—	7	43	—	9	—	18
Vista II	—	—	1	1	—	—	—	1	16	12	28	2	—	1	1	24	2	—	27
Iittula	—	—	1	1	—	—	—	1	22	21	43	—	—	2	11	30	9	—	20
Kyysilä	—	—	1	1	—	—	1	—	19	18	37	1	1	1	25	9	8	—	14
Viksberg	—	—	1	1	—	—	—	1	19	10	29	—	—	—	19	10	7	—	12
Nummenpää	—	—	1	1	—	—	1	—	13	18	31	3	1	7	14	6	3	—	—
Suksela	—	—	1	1	—	—	—	1	11	8	19	—	1	1	12	5	5	—	—
Sagu, Kyrkoby	—	—	1	1	—	—	1	1	45	31	76	4	—	—	51	21	10	—	—
Alsböle	—	—	1	1	—	—	1	—	11	5	16	—	—	—	15	1	3	—	5
*Ruona	—	—	1	1	—	—	—	1	13	11	24	—	2	—	5	17	2	—	—
Karuna, Torikka	—	—	1	1	—	—	1	—	11	8	19	3	—	—	13	3	5	—	—
» svenska sk.	—	—	1	—	1	—	—	1	9	9	18	1	—	1	16	—	3	—	13
Kasklahti	—	—	1	1	—	—	1	—	21	13	34	7	1	3	13	10	2	—	20

Län, kommun och skola.	Antal folkskolor:						Antal lärare och lärarinnor:		Antal elever:			Af förestående elever besökte under läsåret följande antal skolan:					Vid läsårets slut dimitterade elever.	Af folkskolans elever tillhörde grekisk-ryska trosbekännelsen.	Antal elever i den enligt folkskoleförordningens 124 § kallade småbarnsskolan.
	fördelade efter elevernas kön:		fördelade efter undervisningsspråket:									högst 90 dagar.	91-120 dagar.	121-150 dagar.	151-180 dagar.	mera än 180 dagar.			
	gosskolor.	flickskolor.	samskolor.	finska.	svenska.	finsk-svenska.	lärare.	lärarinnor.	Summa.	flickor.	gossar.								
1	2	3	4	5	6	7	8	9	10	11	12	13	14	15	16	17	18	19	20
Pargas, Malm	—	—	1	—	1	—	—	1	26	27	53	—	—	—	4	49	7	—	—
Domarby	—	—	1	—	1	—	—	1	22	13	35	2	—	5	28	—	5	—	15
Sunnanberg	—	—	1	—	1	—	—	1	15	8	23	—	1	—	22	—	6	—	9
Nilsby	—	—	1	—	1	—	—	1	7	11	18	—	—	—	—	18	3	—	—
Levo	—	—	1	—	1	—	—	1	20	16	36	1	1	—	22	12	5	—	30
Storgård	—	—	1	—	1	—	—	1	38	20	58	—	1	—	5	52	14	—	—
Bläsnäs	—	—	1	1	—	—	—	1	17	13	30	4	2	1	4	19	6	2	13
Attu	—	—	1	—	1	—	—	1	23	15	38	—	—	—	2	36	4	—	1)
Lemlaks, svenska sk.	—	—	1	—	1	—	—	1	22	14	36	—	3	—	25	8	6	—	22
*Lemlaks, finska sk.	—	—	1	1	—	—	—	1	17	18	35	2	3	10	20	—	—	—	23
Simonby	—	—	1	—	1	—	—	1	24	27	51	1	1	1	1	47	15	—	—
Vånå	—	—	1	—	1	—	—	1	17	8	25	1	—	4	17	3	3	—	—
<i>Hälsjö härads.</i>																			
Kimito, Vestlaks	—	—	1	—	1	—	—	1	19	13	32	—	—	—	—	32	7	—	—
Vreta	1	1	—	—	2	—	—	1	37	31	68	1	—	5	2	60	15	—	1)
Rugnola	—	—	1	—	1	—	—	1	20	15	35	—	—	3	26	6	3	—	12
Sjölaks	—	—	1	—	1	—	—	1	27	13	40	—	1	1	6	32	5	—	22
Vijk	—	—	1	1	—	—	—	1	15	22	37	2	2	18	15	—	7	—	18
Helgeboda	—	—	1	—	1	—	—	1	15	16	31	—	1	—	21	9	5	—	—
Mattkärr	—	—	1	—	1	—	—	1	24	19	43	6	—	—	29	8	2	—	13
*Strömma	—	—	1	1	—	—	—	1	11	13	24	—	—	—	13	11	2	—	—
<i>Dragsfjärd,</i>																			
Dalsbruk, finska sk.	—	—	1	1	—	—	—	2	49	36	85	3	—	—	4	78	8	—	1)
» svenska sk.	—	—	1	—	1	—	—	3	85	66	151	3	—	—	3	145	25	—	1)
Skinnarvik	—	—	1	—	1	—	—	1	19	19	38	—	—	—	28	10	11	—	17
Ytterkulla	1	1	—	—	2	—	—	1	41	31	72	—	—	—	52	20	13	1	—
Björkboda	—	—	1	—	1	—	—	1	20	17	37	—	—	1	15	21	6	—	11
*Söderby	—	—	1	—	1	—	—	1	13	12	25	—	—	—	3	22	—	—	—
<i>Vestanfjärd,</i>																			
Vestanfjärd by	—	—	1	—	1	—	—	1	15	11	26	—	1	—	25	—	8	—	17
Nivelaks	—	—	1	—	1	—	—	1	15	13	28	—	—	—	23	5	4	—	—
Brännboda	—	—	1	—	1	—	—	1	23	24	47	—	—	7	40	—	2	—	26

1) Fast småbarnsskola finnes.

Län, kommun och skola.	Antal folkskolor:						Antal lärare och lärarinnor:		Antal elever:			Af förestående elever besökte under läsåret följande antal skolan:					Vid läsårets slut dimitterade elever.	Af folkskolornas elever tillhörde grekisk-ryska trosbekännelsen.	Antal elever i den enligt folkskoleförordningens 124 § kallade småbarnsskolan.	20
	fördelade efter elevernas kön:		fördelade efter undervisnings-språket:									Summa.	flickor.	gossar.	lågast 90 dagar.	91—120 dagar.				
	goss-skolor.	flickskolor.	sanskolor.	finska.	svenska.	finsk-svenska.														
1	2	3	4	5	6	7	8	9	10	11	12	13	14	15	16	17	18	19		
Bjerno, Kyrkoby	1	1	—	2	—	—	1	1	45	52	97	1	—	—	—	96	22	1	—	
Kirjakkala	—	—	1	1	—	—	—	1	12	13	25	1	—	1	19	4	5	—	9	
Koskjs	—	—	1	—	—	1)	1	—	18	18	36	1	1	2	12	20	3	—	15	
Mathildedal	—	—	1 ²⁾	1	—	—	1	1	25	29	54	1	1	2	5	45	7	—	—	
Tykö	—	—	1	1	—	—	1	1	29	27	56	3	—	1	44	8	9	—	29	
Ylikylä (Kieronperä)	—	—	1	1	—	—	1	1	40	20	60	2	2	—	46	10	17	—	—	
Nurkkila	—	—	1	1	—	—	—	1	9	11	20	2	—	—	12	6	4	—	11	
Kestriki	—	—	1	1	—	—	—	1	8	9	17	—	—	—	—	17	5	—	12	
Müssari	—	—	1	1	—	—	1	—	20	13	33	1	—	4	18	10	4	—	—	
Korttila	—	—	1	1	—	—	—	1	15	16	31	—	—	—	2	29	4	—	—	
Finnby, Storö	—	—	1 ³⁾	1	—	—	—	1	17	17	34	1	2	2	24	5	10	—	—	
Utö	—	—	1	—	1	—	—	1	9	7	16	—	—	1	14	1	4	—	—	
Fastlands distriktet	—	—	1	1	—	—	1	—	15	14	29	—	1	1	20	7	6	—	—	
Kisko	—	—	1	1	—	—	1	1	32	35	67	—	—	1	29	37	10	—	—	
Suomusjärvi, Hintsala	—	—	1	1	—	—	—	—	19	15	34	—	—	—	27	7	11	—	—	
Enäjärvi	—	—	1	1	—	—	1	—	11	13	24	—	—	1	16	7	7	—	—	
Kiikala, Komisuo	—	—	1	1	—	—	1	—	21	22	43	2	—	4	29	8	13	—	—	
Hirsjärvi ⁴⁾	—	—	1	1	—	—	1	—	8	16	24	—	—	—	13	11	2	—	11	
Kärkelä	—	—	1	1	—	—	1	—	10	17	27	—	3	2	22	—	3	—	—	
Johannislund	—	—	1	1	—	—	—	1	8	8	16	—	—	—	1	15	2	—	—	
Halikko, Kibinen	1	—	—	1	—	—	1	—	45	—	45	1	—	2	1	41	5	—	—	
Prästkulla	—	1	—	1	—	—	—	1	—	37	37	—	2	—	28	7	7	—	—	
Vaskio	—	—	1	1	—	—	—	1	20	11	31	—	—	2	21	8	7	—	—	
Ruska	—	—	1	1	—	—	1	—	30	13	43	1	1	6	24	11	9	—	—	
Paavola	—	—	1	1	—	—	1	—	25	20	45	—	—	1	36	8	14	—	—	
Nummi	—	—	1	1	—	—	1	—	12	12	24	—	—	1	2	21	4	—	—	
Angelniemi, Kokkila	—	—	1	1	—	—	—	1	22	17	39	—	1	6	32	—	12	—	7	
Kalfsnäs	—	—	1	1	—	—	—	1	8	10	18	—	—	1	17	—	2	—	18	
Peksala	—	—	1 ⁵⁾	1	—	—	—	1	12	8	20	3	1	4	8	4	6	—	—	
Törkkila	—	—	1	1	—	—	1	—	14	5	19	5	1	6	6	1	5	—	7	
Uskela, Moisio	—	—	1	1	—	—	1	1	51	30	81	1	1	—	3	76	14	—	—	
Alhainen	—	—	1	1	—	—	—	1	13	37	50	2	—	16	6	26	5	—	—	
Veitakkala	—	—	1	1	—	—	—	1	20	17	37	—	—	1	23	13	9	—	—	

1) 27 elever undervisades på finska och 9 på svenska. — 2) 3 elever undervisades på svenska. — 3) 4 elever undervisades på svenska. — 4) Skolan gemensam för Kiikala och Kisko kommuner. — 5) 1 elev undervisades på svenska.

Län, kommun och skola.	Antal folkskolor:						Antal lärare och lärarin- nor:		Antal elever:			Af förestående elever besökte under läsåret följande antal skolan:					Vid häskarets slut dimitterade elever.	Af folkskolornas elever tillhörda grekisk-ryska trosbektelsen.	20
	fördelade efter ele- vernars kön:		fördelade efter under- visnings- språket:									högst 90 dagar.	91—120 dagar.	121—150 dagar.	151—180 dagar.	mer än 180 dagar.			
	goss-skolor.	flickskolor.	samskolor.	finska.	svenska.	finsk-svenska.													
1	2	3	4	5	6	7	8	9	10	11	12	13	14	15	16	17	18	19	
Salo köping	—	—	1	1	—	—	1	1	30	23	53	6	2	3	1	41	7	—	—
Muurla, Kyrkoby	—	—	1	1	—	—	—	1	29	20	49	1	—	2	46	—	10	—	23
Koskis	—	—	1	1	—	—	1	—	18	21	39	1	—	—	20	18	7	—	—
Äijälä	—	—	1	1	—	—	1	—	16	19	35	—	1	—	21	13	6	—	16
S:t Bertils, Kaivola	—	—	1	1	—	—	1	1	32	25	57	1	—	2	40	14	14	—	20
Hiisi	—	—	1	1	—	—	1	—	6	15	21	—	—	2	17	2	7	—	—
Kuusjoki, Kurkela	—	—	1	1	—	—	1	1	30	35	65	—	—	—	43	22	9	—	—
Raatala	—	—	1	1	—	—	—	1	20	19	39	—	—	—	24	15	5	—	—
Ylikulma	—	—	1	1	—	—	—	1	8	11	19	—	3	—	13	3	—	—	—
Hiittis, Hiittis by	—	—	1	—	1	—	1	—	21	11	32	1	1	—	—	30	6	—	—
Högsår	—	—	1	—	1	—	—	1	8	16	24	—	—	24	—	—	7	—	7
<i>Ulfaby härad.</i>																			
Ulfaby, Vånhakylä	1	1	—	2	—	—	1	1	26	29	55	—	—	—	7	48	10	—	—
Harjunpää	—	—	1	1	—	—	1	—	16	12	28	1	1	—	19	7	6	—	12
Karlsmark	—	—	1	1	—	—	1	—	26	14	40	1	—	—	4	35	9	1	23
Toejoki	—	—	1	1	—	—	2	2	83	72	155	2	—	2	102	49	29	—	77
Friitala	—	—	1	1	—	—	1	—	18	22	40	1	—	—	24	15	5	—	25
Koivisto	—	—	1	1	—	—	1	1	33	37	70	3	1	3	44	19	12	—	70
Björneborg, Pihlava	—	—	1	1	—	—	1	—	29	23	52	—	—	1	39	12	5	—	—
Rauma	—	—	1	1	—	—	1	1	30	30	60	2	—	2	45	11	8	—	31
Rosnäs	—	—	1	1	—	—	1	1	34	36	70	2	—	5	46	17	15	—	37
Kokemäensaari	1	1	—	2	—	—	1	1	34	28	62	—	5	5	31	21	10	—	—
Lyttylä	—	—	1	1	—	—	1	—	19	17	36	—	1	1	29	5	1	—	—
Bredvik	—	—	1	1	—	—	1	—	15	18	33	—	—	—	27	6	2	—	—
Nakkila, Arontila	1	1	—	2	—	—	1	1	39	41	80	—	—	1	3	76	15	—	32
Lattomeri	—	—	1	1	—	—	1	—	14	22	36	—	—	—	28	8	7	—	14
Anola	—	—	1	1	—	—	1	—	14	26	40	—	—	2	—	38	5	—	20
*Pyssykangas	—	—	1	1	—	—	1	—	18	18	36	4	—	—	—	32	2	—	22
Kulla, Fredriksfors	—	—	1	1	—	—	1	—	13	3	16	—	—	1	11	4	2	—	—
Palus	—	—	1	1	—	—	1	—	11	12	23	1	—	—	3	19	4	—	12
Sippola	—	—	1	1	—	—	1	—	13	12	25	—	—	—	15	10	2	—	13
Norrmark, Norrmark bruk	—	—	1	1	—	—	1	—	24	18	42	—	—	—	28	14	11	—	—
Lassila	—	—	1	1	—	—	1	—	20	13	33	—	—	2	3	28	6	—	13
Söörmarkku	—	—	1	1	—	—	1	—	8	14	22	—	5	—	11	6	1	—	12

Län, kommun och skola.	Antal folkskolor:						Antal lärare och lärarin- nor:		Antal elever:			Af förestående elever besökte under läsåret följande antal skolan:					Vad läsårets slut dritterade elever.	Af folkskolornas elever tillhörde grekisk-ryska kostskoleinrättelsen.	Antal elever i den enligt folk- skoleförordningens 124 § hållna småskole-skolan.
	fördelade efter ele- vernas kön:		fördelade efter under- visnings- språket:																
	goss- skolor.	flick- skolor.	sanskolor.	finska.	svenska.	finsk-svenska.	lärare.	lärarinnor.	gossar.	flickor.	Summa.	högst 90 dagar.	91- 120 dagar.	121- 150 dagar.	151- 180 dagar.	mer än 180 dagar.			
1	2	3	4	5	6	7	8	9	10	11	12	13	14	15	16	17	18	19	20
Hvittisbofjärd, Kellahti . . .	—	—	1	1	—	—	1	—	15	10	25	—	—	—	20	5	5	—	24
Ahlais	—	—	1	1	—	—	1	—	14	21	35	3	—	—	—	32	8	2	—
Lamppi	—	—	1	1	—	—	1	—	9	7	16	—	—	—	9	7	2	—	—
Ödistriktet	—	—	1	1	—	—	1	—	13	14	27	1	—	1	16	9	6	—	21
Påmark, Kyrkoby	—	—	1	1	—	—	1	1	35	35	70	—	—	—	48	22	14	—	25
Honkakoski	—	—	1	1	—	—	1	—	9	8	17	—	1	1	15	—	7	—	5
Sastmola,																			
Ahlströmska skolan	—	—	1	1	—	—	1	1	46	25	71	1	—	2	3	65	9	—	—
Hamnholmen	—	—	1	1	—	—	—	1	5	12	17	—	—	—	17	—	2	—	10
Kasaböle	—	—	1	—	1	—	1	—	5	10	15	—	—	5	10	—	4	—	9
Ylikylä	—	—	1	1	—	—	—	1	5	23	28	—	2	—	—	26	—	1	12
Alakarvia	—	—	1	1	—	—	1	—	16	14	30	—	—	2	22	6	6	—	—
Honkajärvi	—	—	1	1	—	—	—	1	12	8	20	1	—	—	1	18	3	—	11
Köörtilä	—	—	1	1	—	—	1	—	11	13	24	—	—	—	12	12	2	—	16
Riisby	—	—	1	1	—	—	—	1	8	7	15	2	—	—	9	4	4	—	—
Lauttijärvi	—	—	1	1	—	—	—	1	10	14	24	—	2	—	17	5	2	—	—
Lammela	—	—	1	1	—	—	—	1	16	14	30	—	2	1	12	15	—	—	—
Siikais, Siikais	—	—	1	1	—	—	1	—	11	11	22	—	5	13	4	—	3	—	—
Leppijärvi	—	—	1	1	—	—	—	1	5	10	15	4	—	2	6	3	3	—	—
Leväsjoki	—	—	1	1	—	—	—	1	14	19	33	3	1	—	14	15	3	—	—
Eura socken, Kyrkoby	—	—	1	1	—	—	1	—	29	21	50	2	—	2	32	14	10	—	22
Naarjoki	—	—	1	1	—	—	1	—	12	7	19	2	—	—	11	6	3	—	12
Sorkkinen	—	—	1	1	—	—	—	1	11	18	29	—	—	—	21	8	5	—	9
Kiukais, Kölypolvi	—	—	1	1	—	—	1	—	19	22	41	—	3	4	23	11	8	—	30
Panelia-Haavo	—	—	1	1	—	—	1	—	23	24	47	—	1	1	36	9	9	—	30
*Panelia-Hiuko	—	—	1	1	—	—	1	—	10	12	22	—	—	—	2	20	—	—	—
Harola	—	—	1	1	—	—	1	—	13	19	32	1	—	—	29	2	2	—	16
Honkilaks, Kyrkoby	—	—	1	1	—	—	—	1	10	6	16	—	—	1	9	6	1	—	15
Löyttylä	—	—	1	1	—	—	1	—	12	10	22	—	—	—	15	7	3	—	—
Mannila	—	—	1	1	—	—	1	—	7	11	18	1	—	—	15	2	7	—	8
Euraåminne, Kaunissaari	—	—	1	1	—	—	—	1	10	12	22	—	—	—	—	22	5	—	—
Kyrkoby	—	—	1	1	—	—	—	1	22	20	42	—	—	—	33	9	8	—	—
Harju	—	—	1	1	—	—	—	1	25	18	43	—	1	1	26	15	7	1	—
Kuivalahti	—	—	1	1	—	—	1	—	8	20	28	2	1	—	16	9	3	—	20
Lappijoki	—	—	1	1	—	—	1	—	21	13	34	1	4	3	11	15	4	—	21

Län, kommun och skola.	Antal folkskolor:						Antal lärare och lärarinnor.	Antal elever:	Af förestående elever besökte under läsåret följande antal skolan:							Vid läsårets slut dimitterade elever.	Af folkskolornas elever tillhörde grekisk-ryska trosbekännelsen.	Antal elever i den enligt folkskoleförordningens 124 § hållna snåbarnsskolan.	
	fördelade efter elevernas kön:		fördelade efter undervisningsspråket:						högst 90 dagar.	91—120 dagar.	121—150 dagar.	151—180 dagar.	mer än 180 dagar.						
	goss-skolor.	flickskolor.	samnskolor.	finska.	svenska.	finsk-svenska.													
1	2	3	4	5	6	7	8	9	10	11	12	13	14	15	16	17	18	19	20
Luvia, Kyrkoby	—	—	1	1	—	—	1	—	32	20	52	—	1	—	47	4	8	—	20
Peränkylä	—	—	1	1	—	—	1	—	18	18	36	—	—	—	2	34	8	—	22
*Niemi	—	—	1	1	—	—	1	—	11	14	25	—	—	—	3	22	2	—	30
Lappi, Kyrkoby	—	—	1	1	—	—	1	—	24	20	44	—	—	1	29	14	9	—	—
*Kaukola	—	—	1	1	—	—	1	—	14	20	34	—	—	—	10	24	1	—	—
Raumo, Unaja	—	—	1	1	—	—	1	—	18	14	32	—	—	—	25	7	6	—	—
Kolla	—	—	1	1	—	—	1	—	25	15	40	1	—	1	27	11	8	—	—
Sorkka	—	—	1	1	—	—	1	—	7	10	17	—	—	1	12	4	3	—	—
Lahti	—	—	1	1	—	—	1	—	13	9	22	2	—	2	15	3	4	—	16
Uotila	—	—	1	1	—	—	1	—	26	10	36	—	—	—	27	9	4	—	—
Hinnerjoki	—	—	1	1	—	—	1	1	34	35	69	3	1	2	44	19	16	—	33
<i>Ikalis härad.</i>																			
Ikalis, Kyrkoby	1	1	—	2	—	—	1	1	45	44	89	—	4	2	5	78	14	—	—
Luhalahti	—	—	1	1	—	—	1	1	30	28	58	3	—	1	41	13	5	—	24
Riitälä	—	—	1	1	—	—	1	—	32	19	51	—	—	—	25	26	6	—	—
Vatula	—	—	1	1	—	—	1	—	14	14	28	2	—	—	18	8	3	—	24
Miettinen	—	—	1	1	—	—	1	—	27	24	51	2	1	1	23	24	8	—	—
Kilvakkala	—	—	1	1	—	—	1	—	34	14	48	2	1	—	13	32	5	—	24
Kovelahhti	—	—	1	1	—	—	1	—	17	24	41	2	3	—	15	21	4	—	—
Lill-Röyhiö	—	—	1	1	—	—	1	—	13	17	30	—	1	2	1	26	1	—	25
Vabojärvi	—	—	1	1	—	—	1	—	13	11	24	—	—	—	20	4	8	—	15
Juhtimäki	—	—	1	1	—	—	1	—	11	12	23	1	—	—	14	8	7	—	10
Jämijärvi	—	—	1	1	—	—	1	1	40	37	77	9	3	1	40	24	7	—	—
Parkano,																			
Kyrkoby (Riibimäki)	—	—	1	1	—	—	1	1	34	22	56	3	4	—	36	13	5	1	35
Kihniö	—	—	1	1	—	—	1	—	15	16	31	4	—	1	18	8	3	—	21
Sydänmaa	—	—	1	1	—	—	1	—	18	16	34	4	—	—	30	—	3	—	29
Alaskylä	—	—	1	1	—	—	1	—	16	19	35	—	—	4	18	13	3	—	28
Kuivasjärvi	—	—	1	1	—	—	1	—	17	14	31	2	—	1	19	9	4	—	13
Kankaanpää, Kyrkoby	—	—	1	1	—	—	1	1	52	46	98	6	5	16	38	33	11	—	—
Vihteljärvi	—	—	1	1	—	—	1	1	33	27	60	—	1	—	36	23	11	—	—
Lauri	—	—	1	1	—	—	1	—	12	13	25	3	1	3	15	3	2	—	11
Vehesjärvi	—	—	1	1	—	—	1	—	20	6	26	—	2	—	2	22	3	—	14
*Niinisalo	—	—	1	1	—	—	1	—	16	15	31	2	—	—	5	24	—	—	—

Län, kommun och skola.	Antal folkskolor:						och lärarnor:		Antal elever:			Af förestående elever besökte under läsåret följande antal skolan:					Vid läsårets slut dimitterade elever.	Af folkskolornas elever tillhörde grekisk-ryska trosbekännelsen.	19	20
	fördelade efter elevernas kön:		fördelade efter undervisnings-språket:				lärarnor.	lärare.	gossar.	flickor.	Summa.	högst 90 dagar.	91-120 dagar.	121-150 dagar.	151-180 dagar.	mera än 180 dagar.				
	goss-skolor.	flick-skolor.	sanskolor.	finska.	svenska.	finsk-svenska.														
1	2	3	4	5	6	7	8	9	10	11	12	13	14	15	16	17	18	19	20	
Karvia	—	—	1	1	—	—	1	—	15	17	32	2	2	2	26	—	1	—	9	
Honkajoki	—	—	1	1	—	—	1	—	18	21	39	3	1	—	23	12	2	—	16	
Tavastkyro, Kyrkoby	1	1	—	2	—	—	1	1	35	45	80	—	1	15	24	40	21	—	—	
Kyrofors	1	1	—	2	—	—	1	1	45	47	92	5	—	1	—	86	20	—	—	
Lopenkulma	—	—	1	1	—	—	1	1	25	27	52	2	3	8	25	14	10	—	28	
Lavajarvi	—	—	1	1	—	—	1	—	9	10	19	—	2	3	9	5	3	—	5	
Vesajarvi	—	—	1	1	—	—	1	—	4	7	11	2	—	—	—	9	—	—	10	
Haukijarvi	—	—	1	1	—	—	—	1	15	18	33	—	—	1	20	12	4	—	—	
Heinijarvi	—	—	1	1	—	—	1	—	15	19	34	—	—	1	18	15	8	—	22	
Kostula	—	—	1	1	—	—	1	—	21	26	47	—	1	—	29	17	9	—	—	
Kaipio	—	—	1	1	—	—	1	—	17	24	41	1	1	—	30	9	8	—	17	
Viljakkala, Kyrkoby	—	—	1	1	—	—	1	1	31	45	76	4	1	7	64	—	12	—	25	
Karhi	—	—	1	1	—	—	1	—	18	14	32	—	1	—	26	5	4	—	11	
<i>Tyrvis härad.</i>																				
Karkku, Aluskylä	—	—	1	1	—	—	1	—	22	24	46	—	1	—	33	12	8	—	—	
Kärppälä	—	—	1	1	—	—	1	—	16	16	32	—	—	—	—	32	3	—	—	
Heinoo	—	—	1	1	—	—	1	—	19	15	34	5	—	1	13	15	1	—	—	
Kutala (Rainio)	—	—	1	1	—	—	1	—	17	20	37	4	2	—	25	6	10	—	—	
Suoniemi, Kulovesi	—	—	1	1	—	—	—	1	12	18	30	—	—	—	24	6	11	—	11	
Vahalahti	—	—	1	1	—	—	—	1	26	26	52	2	1	—	34	15	12	—	—	
Pakkala	—	—	1	1	—	—	—	1	15	8	23	2	1	—	15	5	2	—	10	
Siuro	—	—	1	1	—	—	1	—	13	23	36	1	—	—	—	35	10	—	20	
Mouhijarvi, Uotsola	—	—	1	1	—	—	1	—	13	20	33	—	2	1	3	27	6	—	—	
Häjä	—	—	1	1	—	—	1	1	29	26	55	1	—	—	2	52	13	—	—	
Yliskallo	—	—	1	1	—	—	1	—	24	11	35	—	—	1	1	33	10	—	—	
Kortejarvi	—	—	1	1	—	—	—	1	23	15	38	—	5	4	15	14	4	—	—	
Suodenniemi, Pohjakylä	—	—	1	1	—	—	1	1	17	31	48	7	2	—	25	14	7	—	—	
Taipale	—	—	1	1	—	—	—	1	15	12	27	3	—	—	19	5	4	—	—	
Sävi	—	—	1	1	—	—	1	—	9	6	15	—	1	2	12	—	—	—	8	
*Kiikoinen	—	—	1	1	—	—	—	1	7	13	20	—	—	1	4	15	1	—	—	
Lavia, Kyrkoby	—	—	1	1	—	—	1	1	44	28	72	2	1	—	44	25	14	—	—	
Västra distriktet	—	—	1	1	—	—	1	—	20	18	38	—	2	—	25	11	9	—	15	
Jokihaara	—	—	1	1	—	—	1	—	12	8	20	1	—	—	11	8	5	—	11	
Riuttala	—	—	1	1	—	—	1	—	17	11	28	—	—	—	—	28	4	—	—	

Län, kommun och skola.	Antal folkskolor:						Antal lärare och lärainnor:		Antal elever:			Af förestående elever besökte under läsåret följande antal skolan:					Vid Hisekerets slut dimitterade elever.	Af folkskolornas elever tillhörde Erekskrysta trosbekännelsen	Antal elever i den enligt folk- skoleförordningens 124 § halnna sambansskolan.			
	fördelade efter ele- vernas kön:			fördelade efter under- visnings- språket:								Summa.	flickor.	gossar.	högst 90 dagar.	91—120 dagar.				121—150 dagar.	151—180 dagar.	mer än 180 dagar.
	goss- skolor.	flick- skolor.	sanskolor.	finska.	svenska.	finsk-svenska.																
1	2	3	4	5	6	7	8	9	10	11	12	13	14	15	16	17	18	19	20			
Lavia, Niemi	—	—	1	1	—	—	1	—	17	8	25	—	—	—	1	24	2	—	—			
Tyrvis, Kyrkoby	1	1	—	2	—	—	1	1	41	29	70	—	1	1	—	68	5	—	—			
Toivola	—	—	1	1	—	—	—	2	29	40	69	2	3	1	1	62	10	—	—			
Sammaljoki	—	—	1	1	—	—	1	1	28	30	58	2	1	6	41	8	8	—	—			
Muistola	—	—	1	1	—	—	1	1	44	31	75	2	—	—	51	22	15	—	—			
Illo	—	—	1	1	—	—	1	1	24	22	46	—	2	—	5	39	12	—	23			
Myllymaa	—	—	1	1	—	—	1	—	25	15	40	2	1	—	29	8	7	—	16			
Vihattula	—	—	1	1	—	—	1	—	19	18	37	2	1	2	29	3	7	—	—			
*Tyrvis by	—	—	1	1	—	—	1	—	25	27	52	—	—	—	19	33	5	—	40			
Kiikka, Kiikka	—	—	1	1	—	—	1	1	32	33	65	3	2	—	31	29	13	—	29			
Illo	—	—	1	1	—	—	1	—	13	12	25	1	—	4	15	5	10	—	—			
Kiimajärvi	—	—	1	1	—	—	—	1	21	16	37	1	—	1	28	7	13	—	11			
Kiikois	—	—	1	1	—	—	1	1	34	26	60	—	—	—	38	22	12	—	—			
<i>Loimijoki härad.</i>																						
Hvittis, Keikyä	—	—	1	1	—	—	1	—	26	16	42	2	—	—	27	13	7	—	—			
Lauttakylä	1	1	—	2	—	—	2	2	82	72	154	1	1	—	112	40	28	—	26			
Suttala	—	—	1	1	—	—	—	1	33	20	53	3	—	—	34	16	9	—	24			
Sampu	—	—	1	1	—	—	1	1	25	31	56	1	1	—	39	15	14	—	—			
Loima	—	—	1	1	—	—	—	1	18	28	46	—	1	—	1	44	8	—	25			
Raijala	—	—	1	1	—	—	—	1	26	22	48	2	3	2	28	13	6	—	19			
Rekikoski	—	—	1	1	—	—	—	1	18	22	40	—	—	3	32	5	11	—	8			
Honkola	—	—	1	1	—	—	1	1	33	30	63	—	2	—	26	35	10	—	—			
Vampula, Sallila	—	—	1	1	—	—	1	1	32	36	68	—	—	—	—	68	21	—	—			
Soinila	—	—	1	1	—	—	1	1	24	25	49	1	—	—	32	16	6	—	—			
Kauvatsa, Lähteenmäki	—	—	1	1	—	—	1	—	31	18	49	—	—	1	4	44	8	—	—			
Jalonoja	—	—	1	1	—	—	1	1	24	25	49	—	3	3	33	10	11	—	—			
Punkalaitio, Sarkkila	—	—	1	1	—	—	1	—	15	26	41	3	—	1	—	37	3	—	—			
Oriniemi	—	—	1	1	—	—	—	1	21	25	46	2	4	10	26	4	4	—	19			
Kanteenmaa	—	—	1	1	—	—	1	—	16	25	41	—	4	1	26	10	7	—	—			
Västra distriktet	—	—	1	1	—	—	1	1	28	29	57	—	1	4	9	43	7	—	—			
Kivisenoja	—	—	1	1	—	—	1	—	19	12	31	—	—	—	21	10	8	—	14			
Jalasjoki	—	—	1	1	—	—	1	—	14	14	28	1	2	—	—	25	5	—	—			
Koskiainen	—	—	1	1	—	—	—	1	23	15	38	—	2	—	1	35	14	—	—			
Liittola	—	—	1	1	—	—	1	—	18	26	44	—	—	1	34	9	5	—	27			

Län, kommun och skola.	Antal folkskolor:						Antal lärare och lärarinnor:		Antal elever:			Af förestående elever besökte under läsåret följande antal skolan:					Vid läsårets slut dimitterade elever.	Af folkskolornas elever tillhörde grekisk-ryska trosbekännelsen.	Antal elever i den enligt folkskoloförordningens 124 § hållna smbarnsskolan.
	fördelade efter elevernas kön:		fördelade efter undervisnings-språket:									gossar.	flickor.	Summa.	högst 90 dagar.	91-120 dagar.			
	goss-skolor.	flickskolor.	sanskolor.	finska.	svenska.	finsk-svenska.													
1	2	3	4	5	6	7	8	9	10	11	12	13	14	15	16	17	18	19	20
Loimijoki, Kojonkulma	—	—	1	1	—	—	1	—	22	17	39	1	—	1	24	13	6	—	—
Peränskulma	—	—	1	1	—	—	1	1	35	59	94	—	5	—	2	87	12	3	—
Vesikoski	—	—	1	1	—	—	1	2	57	55	112	—	—	—	112	31	—	—	—
Niinijoki	—	—	1	1	—	—	—	2	29	30	59	—	—	—	37	22	5	—	—
Hirvikoski	—	—	1	1	—	—	1	1	43	29	72	—	—	—	4	68	15	—	27
Ylistaro	—	—	1	1	—	—	1	—	15	10	25	5	—	—	—	20	4	—	—
Haara	—	—	1	1	—	—	—	1	18	16	34	1	—	—	23	10	9	—	—
Kurittula	—	—	1	1	—	—	—	1	21	21	42	—	—	—	33	9	6	—	12
Metsämaa	—	—	1	1	—	—	1	—	30	17	47	1	—	1	2	43	12	—	—
Alastaro, Männistö	1	1	—	2	—	—	1	1	31	31	62	2	1	1	4	54	15	—	25
Virtsanoja	—	—	1	1	—	—	—	1	17	8	25	—	—	—	18	7	7	—	—
Kankare	—	—	1	1	—	—	—	1	23	8	31	—	—	—	7	24	4	3	14
Laurois	—	—	1	1	—	—	—	1	14	13	27	—	—	—	10	17	6	—	10
Hennijoki	—	—	1	1	—	—	1	—	17	10	27	—	1	—	21	5	8	—	—
Oripää, Kyrkoby	—	—	1	1	—	—	1	—	26	17	43	—	—	—	34	9	9	—	—
Latva	—	—	1	1	—	—	1	—	9	4	13	1	—	4	6	2	1	—	9
Kumo, Kuurola	—	—	1	1	—	—	1	1	33	35	68	7	—	—	45	16	13	—	—
Tulkkila	1	1	—	2	—	—	1	2	62	68	130	1	3	8	88	30	15	—	—
Raitio	—	—	1	1	—	—	—	1	21	25	46	—	—	27	18	1	10	—	—
Peipohja	—	—	1	1	—	—	1	1	38	32	70	3	—	4	7	56	16	—	—
Korkeaoja	—	—	1	1	—	—	1	—	20	16	36	—	2	—	26	8	3	—	—
Ylistaro	—	—	1	1	—	—	1	—	24	18	42	—	—	2	29	11	8	—	26
Harjavalta, Pitkäpääla	—	—	1	1	—	—	1	—	12	20	32	—	—	—	2	30	5	—	14
Pirkkala	—	—	1	1	—	—	—	1	20	8	28	—	—	—	5	23	1	—	25
*Hiirijärvi	—	—	1	1	—	—	—	1	13	14	27	—	—	2	6	19	2	—	27
Kjulo, Vinnari	—	—	1	1	—	—	—	1	19	21	40	—	—	—	23	17	10	—	—
Yttälä	—	—	1	1	—	—	—	2	26	34	60	—	—	—	47	13	13	—	—
Kepola	—	—	1	1	—	—	1	—	19	17	36	—	—	1	19	16	8	—	—
Tuiskula	—	—	1	1	—	—	—	1	10	18	28	—	—	—	21	7	2	—	—
Vuorenmaa	—	—	1	1	—	—	1	—	11	15	26	—	—	—	21	5	8	—	8
Säkylä, Säkylä	—	—	1	1	—	—	1	1	34	26	60	—	—	—	48	12	12	—	15
Korvenkylä	—	—	1	1	—	—	1	—	15	21	36	—	—	—	23	13	10	—	21
<i>Masku härad.</i>																			
St Märten, Kyrkoby	—	—	1	1	—	—	1	—	19	25	44	2	—	3	23	16	9	—	21

Län, kommun och skola.	Antal folkskolor:						Antal lärare och lärarinnor:		Antal elever:			Af förestående elever besökte under läsåret följande antal skolan:					Vid läsårets slut dimitterande elever.	Af folkskolornas elever tillhörde grekisk-ryska trosbekännelsen.	Antal elever i den anslut folkskolorordningens 124 s hällna snickeriskolan.	20
	fördelade efter elevernas kön:		fördelade efter undervisnings-språket:									högst 90 dagar.	91—120 dagar.	121—150 dagar.	151—180 dagar.	inera än 180 dagar.				
	goss-skolor.	flickskolor.	samskolor.	finska.	svenska.	finsk-svenska.	lärare.	lärarinnor.	gossar.	flickor.	Summa.									
1	2	3	4	5	6	7	8	9	10	11	12	13	14	15	16	17	18	19	20	
S:t Märstens, Ollila	—	—	1	1	—	—	1	1	33	21	54	3	—	—	34	17	3	—	—	
Karvela	—	—	1	1	—	—	1	—	22	21	43	—	—	1	28	14	7	—	18	
Koskis, Talola	—	—	1	1	—	—	1	1	32	24	56	3	2	—	16	35	5	—	18	
Sorvastö	—	—	1	1	—	—	1	1	22	19	41	—	—	—	28	13	7	—	20	
Alakulma	—	—	1	1	—	—	—	2	27	28	55	—	—	—	31	24	8	—	22	
Hongisto	—	—	1	1	—	—	1	—	27	9	36	—	—	—	1	35	8	—	18	
Eura kapell, Eura	—	—	1	1	—	—	1	—	16	22	38	—	—	2	21	15	6	—	—	
Suurila	—	—	1	1	—	—	—	1	31	12	43	2	1	—	32	8	7	—	—	
Karinais, Karinais	—	—	1	1	—	—	1	—	15	18	33	1	1	—	20	11	5	—	—	
Kyrö	—	—	1	1	—	—	1	1	39	39	78	2	2	1	3	70	14	—	—	
Lundo, Kyrkoby	1	1	—	2	—	—	1	1	32	37	69	2	1	—	43	23	12	—	37	
Pahkamäki	—	—	1	1	—	—	1	1	41	23	64	—	—	—	43	21	12	—	—	
Yliskulma	—	—	1	1	—	—	—	1	17	12	29	—	1	1	16	11	—	—	—	
Littois	—	—	1	1	—	—	—	2	26	25	51	2	—	—	34	15	10	—	—	
Makarna Schnitts sk.	—	—	1	1	—	—	—	1	14	9	23	2	—	—	2	19	1	—	9	
Paattis	—	—	1	1	—	—	1	—	28	19	47	2	1	—	34	10	10	—	—	
Pöytis, Mustanoja	1	1	—	2	—	—	1	1	41	37	78	3	—	—	42	33	10	—	—	
Kaulanperä	—	—	1	1	—	—	1	1	35	36	71	4	—	—	42	25	13	—	—	
Auvais	—	—	1	1	—	—	—	2	26	43	69	1	—	1	40	27	9	—	—	
Aura	—	—	1	1	—	—	1	—	25	27	52	—	—	—	37	15	7	—	—	
Haveri	—	—	1	1	—	—	1	—	16	18	34	—	—	1	21	12	6	—	—	
Yläne, Kyrkoby	—	—	1	1	—	—	1	—	14	30	44	—	2	—	24	18	6	—	—	
Uusikartano	—	—	1	1	—	—	1	—	18	21	39	2	—	2	7	28	5	—	15	
Tourula	—	—	1	1	—	—	—	1	11	19	30	—	—	—	26	4	5	—	—	
Heinijoki	—	—	1	1	—	—	1	—	14	9	23	—	1	1	15	6	9	—	9	
Brunkkala, Kyrkoby	—	—	1	1	—	—	1	—	23	24	47	2	2	—	33	10	9	—	—	
Karviainen	—	—	1	1	—	—	—	1	7	8	15	—	—	4	—	11	3	—	11	
Oripää, se, Loimijoki härad.	—	—	—	—	—	—	—	—	—	—	—	—	—	—	—	—	—	—	—	
Reso, Mahittula	—	—	1	1	—	—	1	—	30	20	50	3	—	3	14	30	9	—	—	
Ihala	—	—	1	1	—	—	—	1	20	18	38	3	—	1	12	22	6	—	—	
S:t Marie, Hirvensalo	—	—	1	1	—	—	1	1	26	30	56	1	—	1	35	19	11	—	27	
Kärsämäki	—	—	1	1	—	—	1	1	56	42	98	—	3	2	64	29	25	—	—	
Raunistula	—	—	1	1	—	—	3	4	164	142	306	7	1	5	187	106	47	—	97	
Paimala	—	—	1	1	—	—	—	1	16	11	27	1	2	—	17	7	4	—	—	

Län, kommun och skola.	Antal folkskolor:						Antal lärare och lärarinnor:		Antal elever:			Af förestående elever besökte under läsåret följande antal skolan:					Vid läsårets slut dimitterade elever.	Af folkskolans elever tillhörde grekisk-ryska trosbekännelsen.	Antal elever i den enligt folk- skoleförordningens 124 § hållna småskolorna.
	fördelade efter ele- vernans kön:			fördelade efter under- visnings- språket:								högst 90 dagar.	91—120 dagar.	121—150 dagar.	151—180 dagar.	mera än 180 dagar.			
	goss- skolor.	flick- skolor.	samskolor.	finska.	svenska.	finsk-svenska.													
1	2	3	4	5	6	7	8	9	10	11	12	13	14	15	16	17	18	19	20
Nådendal, Luonnonmaa . . .	—	—	1	1	—	—	1	—	15	11	26	—	1	—	10	15	6	—	—
*Lietsalo	—	—	1	1	—	—	1	—	17	17	34	—	1	—	15	18	3	—	—
Masku, Kankainen	—	—	1	1	—	—	1	—	19	28	47	—	—	—	25	22	8	—	28
Niemenkulma	—	—	1	1	—	—	1	—	17	14	31	—	1	1	19	10	7	—	20
Rusko	—	—	1	1	—	—	1	—	22	21	43	—	1	1	4	37	6	—	—
Vahto	—	—	1	1	—	—	1	—	22	24	46	—	2	—	34	10	11	—	—
Nousis, Kyrkoby	1	1	—	2	—	—	1	1	26	36	62	—	—	—	46	16	13	—	20
Nummi	—	—	1	1	—	—	1	1	36	28	64	—	1	2	41	20	15	—	—
*Valperi	—	—	1	1	—	—	1	—	11	10	21	1	—	—	6	14	3	—	14
Summa	21	21	391	348	84	1	261	262	8 964	8 199	17 163	409	288	638	8 726	7 102	2 946	17	4 008
		433		433			523												
Tavastehus län.																			
<i>Ruovesi härad.</i>																			
Ruovesi, Kyrkoby	1	1	—	2	—	—	1	1	46	48	94	—	1	—	54	39	16	—	—
Pekkala	—	—	1	1	—	—	—	2	32	48	80	3	2	7	38	30	11	—	—
Visuvesi	—	—	1	1	—	—	1	1	25	26	51	1	1	1	39	9	11	—	—
Murole	1	1	—	2	—	—	1	1	39	48	87	6	2	—	59	20	14	—	55
Kolkki	—	—	1	1	—	—	—	1	14	10	24	1	—	—	15	8	4	—	—
Vilppula	1	1	—	2	—	—	1	2	49	53	102	—	—	—	56	46	9	—	55
Tuuhonen	—	—	1	1	—	—	1	—	13	14	27	—	—	—	16	11	8	—	—
Pohjoislahti	—	—	1	1	—	—	1	1	34	44	78	—	—	—	56	22	14	—	—
Pihlajalabti	—	—	1	1	—	—	1	—	25	23	48	—	—	—	35	13	8	—	22
Väärinmaja	—	—	1	1	—	—	1	—	11	8	19	1	—	—	9	9	2	—	17
Keuruu	—	—	1	1	—	—	1	—	23	9	32	—	—	2	19	11	4	—	—
Pouru	—	—	1	1	—	—	1	—	15	9	24	1	—	—	15	8	—	—	—
*Hanbo	—	—	1	1	—	—	1	—	19	17	36	—	—	3	8	25	3	—	27
Kuru, Keihäslabti	1	1	—	2	—	—	1	1	40	39	79	1	2	1	48	27	20	1	—
Itä-Aure	—	—	1	1	—	—	1	—	11	9	20	—	—	1	11	8	3	—	—
Poikelus	—	—	1	1	—	—	—	1	21	37	58	—	2	—	36	20	12	—	—
*Riuttaskorpi	—	—	1	1	—	—	1	—	16	7	23	—	—	—	8	15	3	—	—
Teisko, Padustaipale	—	—	1	1	—	—	1	—	14	18	32	—	2	—	—	30	8	—	—
Västra distriktet	—	—	1	1	—	—	—	1	30	20	50	—	2	1	26	21	12	—	—
Velaatta	—	—	1	1	—	—	1	—	20	17	37	—	—	—	24	13	8	—	18

Län, kommun och skola.	Antal folkskolor:						Antal lärare och lärarinnor:		Antal elever:			Af förestående elever besökte under läsåret följande antal skolan:					Vid läsårets slut dimitterade elever.	Af folkskolans elever tillhörde greisk-ryska trosbekännelsen.	20
	fördelade efter elevernas kön:			fördelade efter undervisningsspråket:			lärare.	lärarinnor.	gossar.	flickor.	Summa.	högst 90 dagar.	91—120 dagar.	121—150 dagar.	151—180 dagar.	mer än 180 dagar.			
	2	3	4	5	6	7													
Teisko, Ukaa	—	—	1	1	—	—	—	1	22	17	39	2	—	2	14	21	—	—	20
Pohtola	—	—	1	1	—	—	1	—	15	16	31	—	—	—	2	29	4	—	—
Orivesi, Juupa (Kopsamo)	—	—	1	1	—	—	1	—	20	22	42	1	2	3	25	11	12	—	24
Kyrkoby	1	1	—	2	—	—	1	2	54	60	114	7	—	1	72	34	20	—	37
Koivuniemi	—	—	1	1	—	—	—	1	23	23	46	—	—	—	31	15	11	—	—
Onnistaipale	—	—	1	1	—	—	1	—	29	21	50	1	5	—	33	11	8	—	—
Haavisto	—	—	1	1	—	—	1	—	23	18	41	2	1	2	25	11	4	—	—
Korkeakoski	—	—	1	1	—	—	1	1	37	41	78	—	—	2	49	27	11	—	—
Lyly	—	—	1	1	—	—	1	—	18	11	29	—	—	—	16	13	—	—	24
Hirvijärvi	—	—	1	1	—	—	—	1	10	8	18	—	2	—	11	5	6	—	10
Pitkäjärvi	—	—	1	1	—	—	—	1	14	20	34	—	—	—	25	9	7	—	—
Enokunta	—	—	1	1	—	—	—	1	8	8	16	1	—	2	9	4	5	—	—
Vehkalahti	—	—	1	1	—	—	1	1	49	38	87	—	—	—	56	31	17	—	34
<i>Birkkala härad.</i>																			
Birkkala, Harju	—	—	1	1	—	—	1	1	44	41	85	8	2	2	63	10	18	—	17
Södra distriktet	—	—	1	1	—	—	1	—	21	20	41	4	2	—	23	12	3	—	—
Korvola	—	—	1	1	—	—	—	1	25	16	41	1	—	1	23	16	3	—	—
Kankaantausta	—	—	1	1	—	—	1	1	33	36	69	1	2	3	43	20	13	—	—
Nokia	—	—	1	1	—	—	1	2	74	58	132	1	4	—	83	44	21	—	—
Pispala	—	—	1	1	—	—	1	2	65	65	130	—	2	—	89	39	11	—	—
Nuoliala	—	—	1	1	—	—	—	1	23	17	40	5	1	—	24	10	6	—	18
Ylöjärvi, Kyrkoby	—	—	1	1	—	—	1	1	35	27	62	2	2	3	33	22	9	—	—
Mutala	—	—	1	1	—	—	1	—	17	12	29	—	1	1	15	12	6	—	—
Harjuntausta	—	—	1	1	—	—	1	—	23	17	40	2	3	3	16	16	2	—	—
Vesilaks, Kyrkoby	—	—	1	1	—	—	1	1	18	35	53	5	—	—	38	10	9	—	—
Narva	—	—	1	1	—	—	1	1	29	34	63	—	—	—	48	15	14	—	—
Ylämäki	—	—	1	1	—	—	1	—	26	23	49	1	2	—	35	11	10	—	16
Krääkkiö	—	—	1	1	—	—	1	—	11	16	27	—	—	—	22	5	8	—	—
Ania	—	—	1	1	—	—	—	1	15	9	24	—	—	1	15	8	6	—	10
Sarkkila	—	—	1	1	—	—	—	1	12	14	26	—	1	2	14	9	5	—	13
Ahtiala	—	—	1	1	—	—	1	—	12	14	26	—	—	—	20	6	7	—	—
Tottijärvi	—	—	1	1	—	—	1	—	21	10	31	—	—	3	22	6	8	—	—
Lempäälä, Kyrkoby	1	1	—	2	—	—	1	2	66	55	121	3	—	—	71	47	19	—	—
Nurmi	—	—	1	1	—	—	—	1	14	12	26	—	—	—	19	7	4	—	—

Län, kommun och skola.	Antal folkskolor:						Antal lärare och lärarinnor:		Antal elever:			Af förestående elever besökte under läsåret följande antal skolan:					Vid läsårets slut ditterade elever.	Af folkskolans elever tillhörande grekisk-ryska kosbekännelsen.	Antal elever i den anslutna skolorningens 124 8 skolan småbarnsskolan.
	fördelade efter ele- vernas kön:		fördelade efter under- visnings- språket:																
	goss- skolor.	flick- skolor.	samskolor.	finska.	svenska.	finsk-svenska.	lärare.	lärarinnor.	gossar.	flickor.	Summa.	högst 90 dagar.	91-120 dagar.	121-150 dagar.	151-180 dagar.	mera än 180 dagar.			
1	2	3	4	5	6	7	8	9	10	11	12	13	14	15	16	17	18	19	20
Lempäälä, Lappi	—	—	1	1	—	—	—	1	18	10	28	—	1	—	15	12	6	—	—
Rantoinen	—	—	1	1	—	—	1	—	32	24	56	—	—	12	28	16	12	—	—
Sotavalta	—	—	1	1	—	—	—	1	12	14	26	—	—	—	19	7	6	—	—
Kulju	—	—	1	1	—	—	—	1	22	11	33	—	—	—	20	13	8	—	21
*Kuokkala	—	—	1	1	—	—	1	1	30	37	67	—	1	—	46	20	17	—	24
Kangasala, Kyrkoby	1	1	—	2	—	—	2	2	69	68	137	3	2	—	1	131	28	—	—
Kautiala	—	—	1	1	—	—	—	1	25	24	49	—	3	—	35	11	6	—	23
Raikku	—	—	1	1	—	—	—	1	21	20	41	—	—	—	27	14	9	—	—
Haapaniemi	—	—	1	1	—	—	—	1	16	20	36	—	—	3	23	10	6	—	15
Haviseva	—	—	1	1	—	—	—	1	20	23	43	—	6	1	36	—	7	—	—
Saarikylä	—	—	1	1	—	—	—	1	11	13	24	—	—	2	17	5	5	—	—
Huutijärvi	—	—	1	1	—	—	—	1	46	28	74	—	—	—	40	34	5	—	36
*Siitama ¹⁾	—	—	1	1	—	—	—	1	12	11	23	—	1	—	1	21	—	—	21
Messuby, Kyrkoby	1	1	—	2	—	—	2	1	77	70	147	4	2	—	99	42	23	—	—
Aitolabti	—	—	1	1	—	—	—	1	15	20	35	6	—	—	19	10	2	—	—
Hatanpää	—	—	1	1	—	—	—	1	40	31	71	4	—	2	47	18	10	—	—
Vehmainen	—	—	1	1	—	—	—	1	18	18	36	—	—	—	29	7	3	—	—
*Järvensivu	—	—	1	1	—	—	—	1	26	22	48	—	—	3	17	23	—	—	—
Pälkäne, Onkkaala	1	1	—	2	—	—	1	1	56	39	95	3	2	4	67	19	20	—	30
Laitikkala	—	—	1	1	—	—	—	1	32	20	52	2	1	—	33	21	8	—	—
Salmentausta	—	—	1	1	—	—	—	1	19	23	42	—	2	—	30	10	6	—	17
Harhala	—	—	1	1	—	—	—	1	20	22	42	—	1	2	24	15	2	—	16
Sahalaks, Vilpeilä (Östra distr.)	—	—	1	1	—	—	—	1	20	26	46	3	—	—	30	13	11	—	—
Sariola (Västra distr.)	—	—	1	1	—	—	—	1	22	14	36	—	—	2	24	10	5	—	18
Lahdenkulma	—	—	1	1	—	—	—	1	14	10	24	1	—	—	18	5	2	—	—
<i>Tammela härad.</i>																			
Tammela, Forssa	1	1	—	2	—	—	1	1	40	39	79	3	—	—	1	75	10	—	2)
Kyrkoby	1	1	—	2	—	—	1	1	34	29	63	2	3	—	—	58	9	—	—
Kojo	—	—	1	1	—	—	—	1	15	21	36	3	1	—	15	17	5	—	—
Torro	—	—	1	1	—	—	—	1	18	6	24	—	—	—	11	13	3	—	—
Teuro	—	—	1	1	—	—	—	1	16	18	34	—	—	—	27	7	8	—	—

¹⁾ Skolan gemensam för Kangasala och Orivesi kommuner. — ²⁾ Fast småbarnsskola finnes.

Län, kommun och skola.	Antal folkskolor:						Antal lärare och lärarinnor:		Antal elever:			Af förestående elever besökte under läsåret följande antal skolan:					Vid läseårets slut dimitterade elever.	Af folkskolans elever tillhörde gejkist-ryska trosbekännelsen.	Antal elever i den enligt folkskolförordningens 124 § skilnadsanstaltskolan.
	fördelade efter elevernas kön:		fördelade efter undervisningsspråket:																
	1	2	3	4	5	6	7	8	9	10	11	12	13	14	15	16	17	18	19
Tammela, Mustiala	—	—	1	1	—	—	—	1	15	17	32	1	1	7	9	14	3	—	—
Kuhala	1	1	—	2	—	—	2	3	119	127	246	6	5	1	11	223	41	—	—
Porras	—	—	1	1	—	—	1	—	12	11	23	2	2	1	14	4	7	—	—
Kaukijärvi	—	—	1	1	—	—	—	1	20	21	41	—	4	—	11	26	4	—	—
Sukula	—	—	1	1	—	—	—	1	12	10	22	—	—	—	1	21	—	—	—
Letku	—	—	1	1	—	—	1	—	16	10	26	—	—	—	2	24	1	—	—
Linikkala	—	—	1	1	—	—	2	2	78	69	147	6	3	3	2	133	15	—	—
Lunkaa	—	—	1	1	—	—	1	—	20	19	39	—	1	—	29	9	7	—	15
*Kaukola	—	—	1	1	—	—	1	—	21	15	36	—	—	—	3	33	2	—	25
Jokkis, Jokkis (Kyrkoby)	—	—	1	1	—	—	1	1	42	48	90	1	2	3	—	84	15	—	—
Jänhijoki	—	—	1	1	—	—	1	—	24	12	36	—	—	—	25	11	6	—	—
Vaulampi	—	—	1	1	—	—	1	—	21	28	49	—	—	—	39	10	8	—	—
Kiipu	—	—	1	1	—	—	1	—	15	21	36	—	1	—	—	35	8	—	—
Humppila, Kyrkoby	—	—	1	1	—	—	1	1	38	32	70	4	5	3	19	39	16	—	—
Venäjä	—	—	1	1	—	—	1	—	24	20	44	2	—	—	—	42	7	—	—
Huhtaa	—	—	1	1	—	—	1	—	28	6	34	—	—	—	2	32	7	—	—
Ypäjä, Berttula	—	—	1	1	—	—	1	1	21	27	48	—	—	—	—	48	10	—	—
Ypäjä	—	—	1	1	—	—	1	—	16	17	33	—	—	—	5	28	5	—	17
*Palikkala	—	—	1	1	—	—	1	—	13	12	25	1	—	2	9	13	—	—	—
Urdiala, Laukeela	1	1	—	2	—	—	1	1	41	56	97	—	—	1	48	48	12	—	—
Saviniemi	—	—	1	1	—	—	1	—	25	25	50	—	—	5	26	19	13	—	25
Notsjö	—	—	1	1	—	—	1	—	32	21	53	—	—	—	1	52	9	—	—
Honkola	—	—	1	1	—	—	1	—	23	18	41	1	2	—	—	38	6	—	—
Mellola & Taipale ¹⁾	—	—	1	1	—	—	1	1	28	38	66	8	—	—	29	29	6	—	—
Urdiala	—	—	1	1	—	—	1	—	14	19	33	—	—	—	23	7	3	—	—
Välkkilä	—	—	1	1	—	—	1	—	16	27	43	—	—	1	33	9	10	—	—
Huhti	—	—	1	1	—	—	—	2	33	28	61	—	—	5	29	27	4	—	33
Halkivaha	—	—	1	1	—	—	1	—	13	9	22	—	—	—	14	8	3	—	19
Puolimatka	—	—	1	1	—	—	1	—	14	19	33	—	2	—	23	8	6	—	—
Menoinen	—	—	1	1	—	—	1	—	23	25	48	1	—	1	26	20	12	—	23
Matku	—	—	1	1	—	—	1	—	23	25	48	—	—	—	2	46	8	—	23
*Kehro	—	—	1	1	—	—	1	—	18	10	28	2	—	—	3	23	2	—	—
Akkas, Toijala	1	1	—	2	—	—	1	2	77	51	128	—	3	—	2	123	20	—	—

¹⁾ Skolan gemensam för Urdiala och Kylmäkoski kommuner.

Län, kommun och skola.	Antal folkskolor:						Antal lärare och lärarinnor:		Antal elever:			Af förestående elever besökte under läsåret följande antal skolan:					Vid läsårets slut dimitterade elever.	Af folkskolornas elever tillhörde Grekisk-ryska trosbekännelsen.	20
	fördelade efter elevernas kön:		fördelade efter undervisningsspråket:				lärare.	lärarinnor.	gossar.	flickor.	Summa.	högst 90 dagar.	91—120 dagar.	121—150 dagar.	151—180 dagar.	mer än 180 dagar.			
	goss-skolor.	flickskolor.	suenskolor.	finska.	svenska.	finsk-svenska.													
1	2	3	4	5	6	7	8	9	10	11	12	13	14	15	16	17	18	19	
Akkas, Viiala såg	—	—	1	1	—	—	—	1	18	20	38	2	1	1	23	11	5	—	13
» distrikt	—	—	1	1	—	—	1	1	35	27	62	2	2	1	41	16	8	1	25
Kurisjärvi	—	—	1	1	—	—	—	1	15	15	30	—	—	—	1	29	5	—	—
Sontula	—	—	1	1	—	—	—	1	13	5	18	2	—	12	4	—	4	—	—
Kylmäkoski, Kyrkoby	—	—	1	1	—	—	1	1	30	35	65	4	—	1	40	20	12	—	—
*Savikoski	—	—	1	1	—	—	1	—	10	18	28	—	—	—	28	—	1	—	25
Somero, Kyrkoby	1	1	—	2	—	—	1	1	37	31	68	4	—	—	9	55	18	—	59
Terttilä	—	—	1	1	—	—	—	1	20	20	40	2	5	2	31	—	9	—	28
Häntälä	—	—	1	1	—	—	1	—	20	21	41	—	—	—	29	12	10	1	—
Ollila	—	—	1	1	—	—	—	1	21	14	35	—	—	—	21	14	4	—	—
Viluksela	—	—	1	1	—	—	—	1	9	15	24	—	—	—	14	10	6	—	14
Åvik	—	—	1	1	—	—	—	1	21	17	38	—	—	—	3	35	8	—	—
Kivis-oja	—	—	1	1	—	—	—	1	10	12	22	1	1	1	14	5	7	—	—
Pajula	—	—	1	1	—	—	1	—	14	19	33	2	—	—	23	8	4	—	31
*Långsjö ¹⁾	—	—	1	1	—	—	1	—	18	11	29	1	1	2	14	11	3	—	—
Sommarnäs, Keltiäinen	—	—	1	1	—	—	1	—	13	13	26	1	—	—	17	8	7	—	—
Oinasjärvi	—	—	1	1	—	—	—	1	19	21	40	—	1	1	1	37	4	—	29
Kalvola, Sauvola	—	—	1	1	—	—	1	1	50	31	81	—	1	8	72	—	12	2	39
Taljala	—	—	1	1	—	—	—	1	19	20	39	—	—	—	—	39	3	—	17
Pirttikoski	—	—	1	1	—	—	—	1	15	10	25	1	—	—	20	4	5	—	10
Patakangas	—	—	1	1	—	—	1	—	10	9	19	1	—	—	—	18	1	—	—
Sääksmäki, Rauhala	—	—	1	1	—	—	1	1	36	39	75	—	3	—	52	20	11	—	52
Metsäkansa	—	—	1	1	—	—	—	1	13	14	27	—	—	—	18	9	5	—	15
Tarttila	—	—	1	1	—	—	—	1	17	27	44	1	—	—	32	11	9	—	—
Valkeakoski	2	2	—	4	—	—	2	3	132	93	225	8	8	2	2	205	34	1	—
Judikkala	—	—	1	1	—	—	—	1	20	19	39	—	—	3	27	9	5	—	—
Ritvala	—	—	1	1	—	—	—	1	19	21	40	2	—	—	22	16	1	—	—
Rantoo	—	—	1	1	—	—	—	1	16	20	36	—	—	—	30	6	7	—	18
<i>Hauho härad.</i>																			
Hauho, Alvettula	—	—	1	1	—	—	—	1	28	23	51	3	—	—	—	48	9	—	—
Kyrkoby	—	—	1	1	—	—	1	—	20	28	48	—	—	1	27	20	8	—	—
Miehoila	—	—	1	1	—	—	1	—	14	14	28	—	—	2	17	9	4	2	—

¹⁾ Skolan egentligen omorganiserad.

Län, kommun och skola.	Antal folkskolor:						Antal lärare och lärarinnor:		Antal elever:			Af förestående elever besökte under läsåret följande antal skolan:					Vid läsårets slut dimitterande elever.	Af folkskolornas elever tillhörde gräns-tyiska broskolehögskolan.	Antal elever i den enligt folkskoleförordningens 124 § kallade småbarnsskolan.
	fördelade efter elevernas kön:			fördelade efter undervisnings-språket:			lärare.	lärarinnor.	Summa.	flickor.	gossar.	högst 90 dagar.	91—120 dagar.	121—150 dagar.	151—180 dagar.	mera än 180 dagar.			
	goss-skolor.	flickskolor.	samskolor.	finska.	svenska.	finsk-svenska.													
1	2	3	4	5	6	7	8	9	10	11	12	13	14	15	16	17	18	19	20
Hauho, Eteläinen	—	—	1	1	—	—	—	1	17	19	36	—	—	—	24	12	6	—	23
Lehtiälä	—	—	1	1	—	—	1	—	14	10	24	—	—	—	14	10	5	—	9
Tuittula	—	—	1	1	—	—	—	1	10	17	27	—	—	—	20	7	9	—	20
Sotjala	—	—	1	1	—	—	1	—	23	17	40	2	—	—	28	10	5	—	13
Sappee	—	—	1	1	—	—	—	1	11	9	20	—	—	—	11	9	4	—	22
Tuulos, Syrjäntaka	—	—	1	1	—	—	1	1	30	32	62	1	1	3	45	12	17	—	—
Juttula	—	—	1	1	—	—	1	—	18	17	35	—	—	3	32	—	12	—	—
Hattula, Hurttala	—	—	1	1	—	—	—	1	22	24	46	—	—	1	30	15	9	—	—
Koskis	—	—	1	1	—	—	1	—	12	18	30	2	1	3	16	8	7	—	—
Pelkola	—	—	1	1	—	—	1	—	13	28	41	—	—	2	28	11	6	—	—
Rahkoila	—	—	1	1	—	—	1	—	26	25	51	2	—	3	28	18	5	—	28
Nihattula	—	—	1	1	—	—	—	1	19	25	44	—	—	1	30	13	6	—	—
Mervi	—	—	1	1	—	—	—	1	13	13	26	1	—	1	20	4	3	—	10
Tyrväntö, Lahdentaka	—	—	1	1	—	—	1	1	48	26	74	3	1	2	—	68	15	—	32
Haukila	—	—	1	1	—	—	—	1	26	22	48	—	—	—	36	12	9	—	34
Retula	—	—	1	1	—	—	—	1	12	14	26	2	1	—	—	23	5	—	7
Tavastehus, Puistola	—	—	1	1	—	—	—	1	26	24	50	—	1	—	35	14	11	—	—
Karlberg	—	—	1	1	—	—	—	1	20	16	36	—	—	—	23	13	5	—	—
Vuorela	—	—	1	1	—	—	—	1	27	27	54	3	—	3	34	14	9	—	—
Vånå, Ruununmylly ¹⁾	—	—	1	1	—	—	1	1	36	32	68	2	3	1	48	14	9	—	—
Västra distriktet, (Kankaantausta)	—	—	1	1	—	—	1	—	24	25	49	1	1	—	2	45	6	—	—
Heinäjoki	—	—	1	1	—	—	—	1	10	16	26	—	—	—	21	5	5	—	—
Miemala	—	—	1	1	—	—	—	1	15	20	35	—	—	—	—	35	4	—	—
Janakkala, Hampulla	—	—	1	1	—	—	—	1	27	33	60	—	—	1	35	24	9	—	—
Leppäkoski	—	—	1	1	—	—	—	2	45	48	93	—	—	3	64	26	16	—	—
Löyttymäki	—	—	1	1	—	—	—	1	17	18	35	—	—	—	—	35	7	—	—
Vähikkälä	—	—	1	1	—	—	—	1	22	13	35	1	—	—	25	9	5	—	—
Turenki	—	—	1	1	—	—	—	1	34	42	76	4	—	2	51	19	13	—	—
Tervakoski ²⁾	—	—	1	1	—	—	—	1	33	47	80	1	—	1	22	56	13	—	³⁾ 53
Napiala	—	—	1	1	—	—	—	1	38	29	67	—	1	—	50	16	12	—	—
Hiivola	—	—	1	1	—	—	—	1	7	14	21	—	—	—	14	7	4	—	13
Mallinkainen	—	—	1	1	—	—	—	1	19	22	41	—	—	—	—	41	11	—	—

¹⁾ Skolan, förut kallad Kyrkoby, på grund af ny distriktsindelning flyttad till Ruununmylly. — ²⁾ Privat.
— ³⁾ Småbarnsskolan i verksamhet under hela läsåret.

Län, kommun och skola.	Antal folkskolor:						Antal lärare och lärainnor:		Antal elever:			Af förestående elever besökte under läsåret följande antal skolan:					Vid husekreus slutt dimitterade elever.	Af folkskolornas elever tillhörde Grekisk-ryska trosbekenheten.	Antal elever i den enligt folkskoleförordningens 124 § kallade småbarnsskolan.
	fördelade efter elevernas kön:		fördelade efter undervisningsspråket:				lärainnor.	lärare.	Gossar.	Flickor.	Summa.	högst 90 dagar.	91-120 dagar.	121-150 dagar.	151-180 dagar.	mer än 180 dagar.			
	goss-skolor.	flickskolor.	sanskolor.	finska.	svenska.	finsk-svenska.													
1	2	3	4	5	6	7	8	9	10	11	12	13	14	15	16	17	18	19	20
Janakkala, *Hyvikkälä	—	—	1	1	—	—	—	1	16	19	35	—	—	—	2	33	5	—	—
Loppis, Heikkilä (Kyrkoby)	1	1	—	2	—	—	1	1	28	18	46	5	—	—	35	6	9	—	30
Läyliäis	—	—	1	1	—	—	1	—	22	16	38	3	1	11	23	—	5	—	25
Salo	—	—	1	1	—	—	1	—	8	12	20	—	—	—	2	18	4	—	10
Launois	—	—	1	1	—	—	1	1	39	27	66	2	2	2	46	14	14	—	—
Pilpala	—	—	1	1	—	—	1	—	17	13	30	1	—	—	18	11	5	—	21
Topento	—	—	1	1	—	—	1	—	12	17	29	1	1	3	17	7	4	—	28
Kormu	—	—	1	1	—	—	—	1	11	13	24	—	—	1	16	7	7	—	22
Sajaniemi	—	—	1	1	—	—	1	—	22	22	44	5	1	1	29	8	10	—	14
Vojakkala	—	—	1	1	—	—	1	—	14	18	32	—	1	—	22	9	5	—	19
Renko, Haapamäki	—	—	1	1	—	—	1	1	27	41	68	2	1	1	44	20	8	—	34
Tuomenoja	—	—	1	1	—	—	1	—	24	22	46	—	1	3	28	14	9	—	32
Nummi	—	—	1	1	—	—	1	—	16	14	30	—	—	—	21	9	9	—	12
Hausjärvi,																			
Erkkylä-Vanda	—	—	1	1	—	—	1	1	35	20	55	—	—	1	40	14	10	—	—
Kyrkoby	1	1	—	2	—	—	1	1	29	43	72	1	—	—	—	71	15	—	29
Ridasjärvi by	—	—	1	1	—	—	—	1	22	21	43	—	—	2	28	13	8	—	—
» Uusikylä	—	—	1	1	—	—	1	1	31	27	58	—	—	—	40	18	8	—	26
Riibimäki, finska sk.	—	—	1	1	—	—	1	1	39	43	82	2	2	2	7	69	9	—	4)
» svenska sk.	—	—	1	—	1	—	—	1	8	9	17	1	—	—	6	10	4	—	10
» Herajoki	—	—	1	1	—	—	1	2	66	74	140	—	1	1	4	134	21	—	—
Ois	—	—	1	1	—	—	1	1	36	45	81	1	1	5	51	23	18	—	36
Ryttylä	—	—	1	1	—	—	1	1	33	31	64	—	—	7	41	16	11	—	34
Arolampi	—	—	1	1	—	—	1	—	21	16	37	2	—	—	23	12	11	—	21
Kuru-Hikiä	—	—	1	1	—	—	1	—	22	29	51	—	—	—	36	15	6	—	19
Kara	—	—	1	1	—	—	1	1	21	29	50	2	—	1	—	47	8	—	—
Rutajärvi-Maitoinen ²⁾	—	—	1	1	—	—	—	1	22	23	45	3	—	1	23	18	6	—	33
Hamina	—	—	1	1	—	—	—	1	9	15	24	—	—	—	20	4	5	—	16
Hyvinge	—	—	1	1	—	—	1	1	36	40	76	—	5	—	41	30	10	2	33
Herajoki	—	—	1	1	—	—	1	—	23	15	38	3	2	—	18	15	6	—	—
<i>Jämsä härad.</i>																			
Jämsä, Jokivarsi	1	1	—	2	—	—	2	1	49	46	95	7	—	8	33	47	15	—	50

1) Fast småbarnsskola finnes. — 2) Skolan är från detta läsårs början gemensam för Hausjärvi och Mäntsälä kommuner.

Län, kommun och skola.	Antal folkskolor:						Antal lärare och lärarinnor:		Antal elever:			Af förestående elever besökte under läsåret följande antal skolan:					Via läskrets slut dimitterande elever.	Af folkskolans elever tillhörde grekisk-ryska troskolanslän. Af folkskolans elever tillhörde sambandskolan.	20
	fördelade efter ele- vernans kön:		fördelade efter under- visnings- språket:																
	goss- skolor.	flick- skolor.	samskolor.	finska.	svenska.	finsk-svenska.	lärare.	lärarinnor.	gossar.	flickor.	Summa.	högst 90 dagar.	91—120 dagar.	121—150 dagar.	151—180 dagar.	mer än 180 dagar.			
2	3	4	5	6	7	8	9	10	11	12	13	14	15	16	17	18	19		
Jämsä, Hassi	—	—	1	1	—	—	—	1	12	12	24	1	—	—	23	1	—	12	
Juokslaks	—	—	1	1	—	—	—	1	15	19	34	—	—	4	19	11	6	22	
Jämsänkoski	—	—	1	1	—	—	2	1	57	59	116	5	5	1	65	40	12	—	
Siniävirta	—	—	1	1	—	—	—	1	20	22	42	10	26	—	6	—	2	24	
Luomi	—	—	1	1	—	—	—	1	10	13	23	—	—	—	18	5	6	16	
Turkinkylä	—	—	1	1	—	—	—	1	13	23	36	—	—	—	30	6	11	15	
Sammallahti	—	—	1	1	—	—	—	1	19	22	41	—	—	—	34	7	6	10	
Jokioinen	—	—	1	1	—	—	—	1	9	15	24	—	—	6	5	13	2	23	
Vekula	—	—	1	1	—	—	1	—	14	15	29	2	6	—	11	10	5	—	
Höpsu	—	—	1	1	—	—	—	1	14	7	21	2	—	1	—	18	3	8	
Haavisto	—	—	1	1	—	—	—	1	10	16	26	—	—	1	—	25	6	—	
Edesniemi	—	—	1	1	—	—	—	1	16	16	32	—	—	—	3	29	4	11	
*Alhojärvi	—	—	1	1	—	—	—	1	22	23	45	—	6	11	12	16	3	50	
*Luomajärvi	—	—	1	1	—	—	—	1	16	19	35	5	2	—	4	24	3	33	
*Havu	—	—	1	1	—	—	—	1	14	18	32	—	8	6	18	—	1	—	
Korpilaks, Kyrkoby	1	1	—	2	—	—	1	1	41	38	79	4	—	3	33	39	14	48	
Muurame	—	—	1	1	—	—	1	1	28	44	72	2	3	1	44	22	10	44	
Pütkilaks	—	—	1	1	—	—	—	1	28	20	48	1	—	—	34	13	8	30	
Rutalaks	—	—	1	1	—	—	—	1	17	19	36	2	2	6	18	8	10	20	
Tikkala	—	—	1	1	—	—	—	1	13	16	29	—	—	—	—	29	6	19	
Saakoski	—	—	1	1	—	—	1	—	16	18	34	—	—	—	21	13	6	24	
Rannankylä	—	—	1	1	—	—	—	1	27	15	42	—	1	2	3	36	6	30	
Saukkola	—	—	1	1	—	—	—	1	22	15	37	—	—	—	—	37	4	—	
Maksi	—	—	1	1	—	—	—	1	16	20	36	—	1	—	26	9	1	20	
Nisula	—	—	1	1	—	—	—	1	13	11	24	—	—	—	19	5	—	12	
*Oittila	—	—	1	1	—	—	—	1	14	15	29	1	3	—	7	18	—	—	
Längelmäki, Alho	—	—	1	1	—	—	1	—	14	19	33	1	—	3	19	10	7	—	
Attila	—	—	1	1	—	—	—	1	23	11	34	3	1	1	25	4	3	—	
Nordvästra distriktet	—	—	1	1	—	—	—	1	18	17	35	—	—	—	—	35	15	12	
Kuorevesi, Lahdenkylä	—	—	1	1	—	—	—	1	16	20	36	—	—	10	15	11	7	17	
Kyrkoby	—	—	1	1	—	—	—	1	18	14	32	2	1	1	18	10	3	18	
Eräjärvi, Kyrkoby	—	—	1	1	—	—	—	1	25	22	47	—	—	4	28	15	6	—	
Vijasjärvi	—	—	1	1	—	—	1	—	19	15	34	5	—	—	18	11	4	20	
Luopiois, Kyrkoby	—	—	1	1	—	—	—	1	27	23	50	—	2	1	35	12	9	27	
Patakoski	—	—	1	1	—	—	1	—	15	16	31	—	—	—	26	5	2	10	

Län, kommun och skola.	Antal folkskolor:						Antal lärare och lärarinnor:		Antal elever:			Af förestående elever besökte under läsåret följande antal skolan:					Vid läsårets slut dimitterade elever.	Af folkskolans elever tillhörde grekisk-ryska trosbekännelsen.	Antal elever i den enligt folkskolaförordningens 124 § hållna småbarnsskolan.
	fördelade efter elevernas kön:			fördelade efter undervisningsspråket:			Lärarinnor.	Lärare.	Gossar.	Flickor.	Summa.	högst 90 dagar.	91—120 dagar.	121—150 dagar.	151—180 dagar.	mera än 180 dagar.			
	goss-skolor.	flickskolor.	samskolor.	finska.	svenska.	finsk-svenska.													
1	2	3	4	5	6	7	8	9	10	11	12	13	14	15	16	17	18	19	20
Luopiois, Aitoo	—	—	1	1	—	—	1	—	11	21	32	—	—	—	18	14	7	—	—
Puutikkala	—	—	1	1	—	—	1	—	7	13	20	2	1	—	13	4	4	—	14
Kantola	—	—	1	1	—	—	1	—	22	15	37	2	—	1	22	12	7	—	—
Ämmätsä	—	—	1	1	—	—	—	1	21	14	35	—	—	—	24	11	5	—	15
Kuhmalaks, Kyrkoby	—	—	1	1	—	—	1	—	20	26	46	5	3	2	17	19	6	—	24
Vehkajärvi	—	—	1	1	—	—	1	—	6	13	19	1	—	—	16	2	3	—	—
Sahalaks, se Birkkala härad.																			
Kuhmois, Kyrkoby	1	1	—	2	—	—	1	1	40	36	76	2	—	—	20	54	12	—	—
Ruolahti	—	—	1	1	—	—	—	1	13	20	33	1	—	3	19	10	2	—	18
Harmoinen	—	—	1	1	—	—	—	1	6	11	17	—	1	—	11	5	2	—	—
Pihlajalahti	—	—	1	1	—	—	—	1	16	17	33	—	1	—	—	32	7	—	18
Puukkoinen	—	—	1	1	—	—	—	1	9	9	18	—	—	—	—	18	5	—	—
<i>Hollola härad.</i>																			
Kärkölä, Kyrkoby	1	1	—	2	—	—	1	1	42	35	77	2	3	2	51	19	8	—	33
Marttila	—	—	1	1	—	—	1	1	37	49	86	4	1	—	52	29	10	—	34
Lappila	—	—	1	1	—	—	—	1	22	19	41	—	—	—	35	6	17	—	14
Järvelä	—	—	1	1	—	—	—	2	42	41	83	5	1	—	53	24	12	—	43
Hollola, Hälvälä	—	—	1	1	—	—	—	1	24	31	55	—	—	—	36	19	7	—	29
Lahtis, Lahtis by	—	—	1	1	—	—	1	3	93	103	196	7	11	8	124	46	29	—	96
station	—	—	1	1	—	—	—	2	32	26	58	2	—	1	41	14	17	1	—
Uskila	—	—	1	1	—	—	1	1	32	27	59	6	4	—	36	13	8	—	—
Kastari	—	—	1	1	—	—	—	1	26	18	44	1	1	3	30	9	6	—	12
Tennilä	—	—	1	1	—	—	—	1	24	23	47	—	1	1	36	9	8	—	—
Paimela	—	—	1	1	—	—	—	1	23	24	47	—	—	—	34	13	9	—	—
Herrala	—	—	1	1	—	—	—	1	29	34	63	—	—	—	41	22	11	—	26
Okeroinen	—	—	1	1	—	—	—	1	25	25	50	4	1	1	36	8	7	—	—
Miekiö	—	—	1	1	—	—	—	1	15	18	33	2	—	5	21	5	4	—	13
Kalliola	—	—	1	1	—	—	—	1	22	17	39	—	—	—	32	7	11	—	—
Pyhäniemi	—	—	1	1	—	—	—	1	29	23	52	—	4	6	26	16	9	—	—
Möysä	—	—	1	1	—	—	—	2	64	43	107	4	1	10	66	26	23	—	41
*Manskivi	—	—	1	1	—	—	—	1	14	17	31	—	—	2	29	—	1	—	—
Nastola, Kyrkoby	—	—	1	1	—	—	—	1	14	25	39	—	—	—	21	18	5	—	30
Koiskala	—	—	1	1	—	—	—	1	22	24	46	5	1	4	27	9	8	—	22

Län, kommun och skola.	Antal folkskolor:						Antal lärare och lärarinor:		Antal elever:			Af förestående elever besökte under läsåret följande antal skolan:					Vid läsårets slut dimitterade elever.	Af folkskolornas elever tillhörda grekisk-ryska trosbekännelsen.	20			
	fördelade efter elevernas kön:		fördelade efter undervisningsspråket:									högst 90 dagar.	121—150 dagar.	151—180 dagar.	mer än 180 dagar.							
	goss-skolor.	flickskolor.	samskolor.	finska.	svenska.	finsk-svenska.	lärare.	lärarinor.	gossar.	flickor.	Summa.					13				14	15	16
1	2	3	4	5	6	7	8	9	10	11	12	13	14	15	16	17	18	19	20			
Nastola, Seesta	—	—	1	1	—	—	—	1	22	19	41	4	1	20	13	3	4	—	24			
Nyby	—	—	1	1	—	—	—	2	53	38	91	1	1	—	60	29	14	—	41			
Immilä	—	—	1	1	—	—	—	1	31	18	44	—	—	—	31	13	13	—	16			
Ruuhijärvi	—	—	1	1	—	—	1	—	34	21	55	—	—	1	39	15	12	—	35			
Ersta	—	—	1	1	—	—	—	1	26	25	51	6	3	3	30	9	15	—	26			
Asikkala, Kalkkis	—	—	1	1	—	—	1	1	34	38	72	2	1	—	19	50	11	—	42			
Kurhila	—	—	1	1	—	—	1	1	31	25	56	—	—	—	34	22	8	—	—			
Urajärvi	—	—	1	1	—	—	1	1	28	25	53	2	—	2	32	17	9	—	—			
Kyrkoby	—	—	1	1	—	—	1	1	41	23	64	1	1	1	39	22	10	—	—			
Viitaila	—	—	1	1	—	—	—	1	28	23	51	—	1	2	31	17	8	—	—			
Anianpelto	—	—	1	1	—	—	1	—	18	13	31	3	1	1	19	7	8	—	10			
Vesivehmaa	—	—	1	1	—	—	1	—	26	17	43	2	—	4	26	11	8	—	—			
Mustjärvi	—	—	1	1	—	—	1	—	26	10	36	—	—	—	23	13	—	—	—			
Myllykselä	—	—	1	1	—	—	—	1	23	22	45	—	—	—	37	8	4	—	—			
Keltaniemi-Rutalahti	—	—	1	1	—	—	1	—	27	22	49	1	1	—	—	47	6	—	—			
*Särkijärvi	—	—	1	1	—	—	—	1	9	13	22	2	—	3	5	12	—	—	—			
Padasjoki, Auttois	—	—	1	1	—	—	1	—	21	20	41	—	—	—	31	10	5	—	28			
Jokiois	1	1	—	2	—	—	1	1	33	25	58	4	1	2	39	12	14	—	—			
Arrakoski	—	—	1	1	—	—	—	1	18	25	43	2	—	—	31	10	8	—	—			
Maakeski	—	—	1	1	—	—	1	—	16	23	39	1	—	3	25	10	5	—	15			
Vesijako	—	—	1	1	—	—	1	—	13	9	22	1	—	17	—	4	1	—	18			
Torittu	—	—	1	1	—	—	—	1	12	15	27	2	—	—	16	9	5	—	19			
Lampis, Kyrkoby	—	—	1	1	—	—	1	1	51	49	100	1	—	2	64	33	22	—	—			
Katalainen	—	—	1	1	—	—	1	—	26	24	50	—	—	—	22	28	6	—	32			
Lieso	—	—	1	1	—	—	1	—	13	17	30	—	2	—	20	8	7	—	17			
Riikoinen	—	—	1	1	—	—	1	—	17	14	31	—	—	2	18	11	3	—	—			
Stor-Evois	—	—	1	1	—	—	1	1	31	24	55	2	—	—	33	20	12	—	26			
Mommila-Hietoinen	—	—	1	1	—	—	1	—	12	21	33	1	1	—	25	6	4	—	—			
Porkkala	—	—	1	1	—	—	1	—	38	15	53	—	—	1	36	16	11	—	20			
Järventaa	—	—	1	1	—	—	1	—	11	13	24	1	1	—	14	8	—	—	16			
*Kostila	—	—	1	1	—	—	1	—	15	7	22	—	—	2	6	14	—	—	17			
Koskis, Kyrkoby	—	—	1	1	—	—	1	—	25	26	51	1	1	2	33	14	4	—	—			
Etolä	—	—	1	1	—	—	—	1	21	17	38	2	—	—	24	12	7	—	—			
Hyväneula	—	—	1	1	—	—	1	—	21	22	43	—	3	—	27	13	8	—	—			
Putula	—	—	1	1	—	—	—	1	22	8	30	2	—	1	20	7	3	—	12			
Summa	24	24	287	334	1	—	204	211	7 704	7 389	15 093	378	276	411	7 550	6 478	2 448	11	3 482			
	335			335			415															

Län, kommun och skola.	Antal folkskolor:						Antal lärare och lärarinnotor.		Antal elever:			Af förestående elever besökte under läsåret följande antal skolan:					Vid läseårets slut dimitterade elever.	Af folkskolornas elever tillhörda kyrkostyrskas trosbekännelsen.	Antal elever i den enligt folkskoleförordningens 124 § hållna småbarnsskolan.
	fördelade efter elevernas kön:			fördelade efter undervisningsspråket:			lärare.	lärarinnotor.	Gossar.	Flickor.	Summa.	högst 90 dagar.	91—120 dagar.	121—150 dagar.	151—180 dagar.	mer än 180 dagar.			
	goss-skolor.	flickskolor.	samskolor.	finska.	svenska.	finsk-svenska.													
1	2	3	4	5	6	7	8	9	10	11	12	13	14	15	16	17	18	19	20
Viborgs län.																			
<i>Stranda härad.</i>																			
Viborg, Alasomme	—	—	1	1	—	—	—	1	22	22	44	1	10	5	19	9	6	—	29
Juustila	—	—	1	1	—	—	1	1	29	27	56	2	—	13	26	15	5	—	29
Kilpeenjoki	—	—	1	1	—	—	1	1	27	26	53	—	—	18	29	6	6	—	11
Mannikkala	—	—	1	1	—	—	1	1	35	22	57	2	—	—	39	16	11	—	34
Nuijamaa	—	—	1	1	—	—	—	1	21	15	36	—	2	6	19	9	3	—	32
Nurmi	—	—	1	1	—	—	1	1	41	25	66	—	—	8	37	21	14	2	—
Ravansaari	—	—	1	1	—	—	1	1	26	34	60	1	1	3	9	46	4	—	—
Sorvali	1	1	—	2	—	—	1	2	59	66	125	5	2	3	3	112	18	4	1)
*Sorvali (Hiekka)	—	—	1	1	—	—	1	1	36	49	85	3	4	—	—	78	14	—	—
Tervajoki	—	—	1	1	—	—	1	1	47	36	83	—	1	—	58	24	22	—	47
Ykspää	—	—	1	1	—	—	1	2	57	58	115	—	—	8	75	32	17	—	54
Yläsomme	—	—	1	1	—	—	—	1	28	21	49	—	—	1	28	20	8	1	34
Yläsainio	—	—	1	1	—	—	1	2	67	55	122	10	1	—	72	39	6	2	—
Kelkkala	—	—	1	1	—	—	2	3	97	79	176	5	6	2	—	163	26	—	—
Lyykylä	—	—	1	1	—	—	1	—	24	12	36	1	—	3	20	12	4	—	17
Rakkolanjoki	—	—	1	1	—	—	1	1	42	33	75	—	—	5	48	22	9	1	2)30
Kolikoinmäki	—	—	1	1	—	—	4	6	185	216	401	18	14	8	—	361	29	2	1)
Näätäla	—	—	1	1	—	—	1	—	21	12	33	—	1	—	18	14	6	1	19
Vanhakylä	—	—	1	1	—	—	1	—	22	20	42	—	1	—	32	9	12	—	26
Kiiskilä	—	—	1	1	—	—	1	1	36	23	59	—	—	3	40	16	8	—	23
Tiiliruukki	—	—	1	1	—	—	4	4	144	163	307	15	8	8	10	266	29	—	1)
Saarela	—	—	1	1	—	—	1	2	70	51	121	—	3	19	58	41	16	1	—
Ylivesi	—	—	1	1	—	—	1	1	42	31	73	5	—	8	36	24	12	—	—
Vahviala	—	—	1	1	—	—	—	1	23	13	36	—	—	—	27	9	7	—	28
Tervajärvi	—	—	1	1	—	—	—	1	7	15	22	—	—	—	16	6	1	—	13
Houni	—	—	1	1	—	—	—	1	22	17	39	—	—	—	33	6	4	—	12
Samola	—	—	1	1	—	—	—	1	18	11	29	—	—	3	20	6	—	—	27
*Suurpero	—	—	1	1	—	—	1	—	16	15	31	3	—	—	28	—	1	—	28
Björkö, Humaljoki	—	—	1	1	—	—	1	1	42	49	91	2	—	—	63	26	18	—	—
Härkäla	—	—	1	1	—	—	1	—	36	21	57	1	—	1	36	19	11	—	—

1) Fast småbarnsskola finnes. — 2) Småbarnsskolan i verksamhet under hela läsåret.

Län, kommun och skola.	Antal folkskolor:						Antal lärare och lärarin- nor:		Antal elever:			Af förestående elever besökte under läsåret följande antal skolan:					Vid helsearets slut dimitterande elever.	Af folkskolornas elever tillhörde Erekrist-ryska trosbekännelsen.	20
	fördelade efter ele- vernas kön:			fördelade efter under- visnings- språket:								högst 90 dagar.	91—120 dagar.	121—150 dagar.	151—180 dagar.	mer än 180 dagar.			
	goss- skolor.	flick- skolor.	samskolor.	finska.	svenska.	finsk-svenska.	lärare.	lärarinnor.	Summa.	flickor.	gossar.								
1	2	3	4	5	6	7	8	9	10	11	12	13	14	15	16	17	18	19	
Björkö, Kyrkobö	—	—	1	1	—	—	1	1	18	25	43	1	2	—	29	11	8	—	15
Makslahti	—	—	1	1	—	—	1	—	34	16	50	—	1	1	31	17	9	—	37
Saaristo	—	—	1	1	—	—	1	—	31	16	47	—	—	4	32	11	7	—	35
Keskisaari	—	—	1	1	—	—	1	—	28	22	50	7	—	2	33	8	5	—	23
Kurkela	—	—	1	1	—	—	1	—	20	18	38	—	—	—	24	14	6	—	—
Mannola	—	—	1	1	—	—	1	—	24	21	45	1	—	—	26	18	6	—	32
Rautanen	—	—	1	1	—	—	1	—	15	13	28	1	6	1	11	9	2	2	21
Saarenpää	—	—	1	1	—	—	1	1	44	41	85	1	2	—	46	36	14	—	85
Tiurinsaari	—	—	1	1	—	—	1	—	22	17	39	—	—	—	27	12	7	—	12
Vatnuori	—	—	1	1	—	—	1	—	32	19	51	4	1	—	35	11	6	—	—
Kiurlahti	—	—	1	1	—	—	1	—	12	12	24	—	—	—	2	22	5	—	19
*Kotterlahti	—	—	1	1	—	—	1	—	19	24	43	—	—	—	22	21	5	—	27
Lavansaari	—	—	1	1	—	—	1	1	47	39	86	—	1	—	61	24	16	—	38
Seitskär	—	—	1	1	—	—	1	1	42	29	71	—	1	10	36	24	7	—	34
Stt Johannis, Kajala	—	—	1	1	—	—	1	1	37	43	80	2	—	2	38	38	18	—	72
Tikkala	—	—	1	1	—	—	1	1	32	7	39	—	—	—	28	11	—	—	—
Uuraansaari	—	—	1	1	—	—	1	1	37	41	78	—	—	—	57	21	11	—	—
Vahtola	—	—	1	1	—	—	1	1	50	35	85	—	—	—	62	23	7	—	50
Monola	—	—	1	1	—	—	—	2	33	29	62	—	—	1	43	18	11	—	26
Revonsaari	—	—	1	1	—	—	1	—	36	17	53	—	—	6	14	33	1	—	36
*Karhula	—	—	1	1	—	—	—	1	15	18	33	—	—	1	32	—	1	1	—
Nykyrka, Anttanala	—	—	1	1	—	—	—	1	19	18	37	—	—	1	21	15	6	—	—
Kyrkobö	1	1	—	2	—	—	1	2	67	39	106	3	2	5	72	24	15	—	47
Kanneljärvi	1	1	—	2	—	—	1	1	45	29	74	1	—	—	61	12	12	1	—
Kaujärvi	—	—	1	1	—	—	—	1	22	18	40	—	—	2	30	8	7	—	30
Vammelsuu & Metsä- kylä	—	—	1	1	—	—	1	1	54	36	90	1	—	10	60	19	9	—	37
Sykiälä	—	—	1	1	—	—	1	—	28	31	59	—	—	1	41	17	12	—	45
Kuuterselkä	—	—	1	1	—	—	—	1	15	12	27	1	1	—	19	6	4	—	31
Kirstinälä	—	—	1	1	—	—	1	—	28	18	46	—	7	—	33	6	11	2	—
Halila-Anterola	—	—	1	1	—	—	1	—	17	12	29	—	—	1	15	13	4	—	—
Halola	—	—	1	1	—	—	—	1	7	9	16	—	—	—	11	5	3	—	11
Ino	—	—	1	1	—	—	1	—	26	19	45	3	1	6	24	11	2	—	32
Kuujärvi	—	—	1	1	—	—	1	—	30	29	59	1	2	1	31	24	8	—	49
Vitikkala	—	—	1	1	—	—	1	—	21	9	30	—	—	—	23	7	3	—	10

Län, kommun och skola.	Antal folkskolor:						Antal lärare och lärarinnor:		Antal elever:			Af förestående elever besökte under läsåret följande antal skolan:					Vid läsårets slut dimitterade elever.	Af folkskolornas elever tillhörde Erekski-ryska trobektänelsen.	Småbarnsskolan.	Antal elever i den enligt folk- skoleförordningens 124 § hallda
	fördelade efter ele- vernas kön:			fördelade efter under- visnings- språket:								lärare.	lärarinnor.	gossar.	flickor.	Summa.				
	goss- skolor.	flickor- skolor.	sunnskolor.	finska.	svenska.	finsk-svenska.														
1	2	3	4	5	6	7	8	9	10	11	12	13	14	15	16	17	18	19	20	
Nykyrka, Hämeenkylä	—	—	1	1	—	—	1	—	25	13	38	—	—	3	24	11	5	—	18	
Hötsälä	—	—	1	1	—	—	1	—	22	18	40	—	1	1	34	4	11	—	22	
Kaipiala	—	—	1	1	—	—	1	—	12	12	24	—	1	—	11	12	6	—	15	
Kuolemajärvi, Kyrkoby	—	—	1	1	—	—	1	—	13	12	25	1	2	—	9	13	4	—	16	
Seivästö	—	—	1	1	—	—	1	—	23	5	28	2	—	2	24	—	2	1	35	
Kaukjärvi	—	—	1	1	—	—	1	—	23	22	45	—	—	1	37	7	4	—	20	
*Inkelä	—	—	1	1	—	—	1	—	17	13	30	—	—	1	22	7	4	—	15	
<i>Kymmene härad.</i>																				
Pyttis,																				
Svartbäck, svenska sk.	—	—	1	—	1	—	1	—	13	10	23	1	—	—	11	11	6	—	—	
» finska sk.	—	—	1	1	—	—	—	1	13	8	21	—	—	—	8	13	4	—	—	
Vesterby	—	—	1	—	1	—	1	1	39	24	63	—	2	2	59	—	5	—	35	
Abborfors	—	—	1	1	—	—	—	1	21	15	36	—	2	1	19	14	2	—	25	
Hirvikoski	—	—	1	1	—	—	1	—	19	21	40	—	—	1	23	16	7	—	26	
Kaunissaari	—	—	1	1	—	—	—	1	7	7	14	—	—	—	13	1	3	—	8	
Heinlahti	—	—	1	1	—	—	1	1	23	29	52	—	1	2	35	14	11	—	19	
Kyrkoby	—	—	1	—	1	—	1	—	18	14	32	—	—	—	19	13	3	—	—	
Kymmene, Aspö	—	—	1	1	—	—	1	—	22	11	33	—	—	—	9	24	7	—	17	
Halla	—	—	1	—	—	1	1	3	97	76	173	12	16	40	105	—	19	—	112	
Helilä	1	1	—	2	—	—	2	2	92	82	174	5	2	1	106	60	20	—	68	
Huruksela	—	—	1	1	—	—	1	—	24	19	43	—	—	—	23	20	7	—	—	
Karhula bruk	1	1	—	2	—	—	2	2	67	92	159	9	3	3	144	—	25	—	108	
» träsliperi	—	—	1	1	—	—	1	1	38	30	68	—	—	—	68	—	16	—	59	
Sunila	—	—	1	1	—	—	1	1	47	42	89	2	1	1	60	25	16	1	60	
Tavastila	—	—	1	1	—	—	1	1	36	31	67	1	3	1	37	25	7	—	46	
Kuutsalo	—	—	1	1	—	—	1	—	21	18	39	—	—	—	29	10	11	—	22	
Jäppilä	—	—	1	1	—	—	1	1	36	21	57	8	1	1	28	19	4	—	—	
Jumalniemi	1	1	—	2	—	—	1	1	44	31	75	—	2	2	53	18	11	—	52	
Mussalo	—	—	1	1	—	—	1	—	9	12	21	—	—	1	20	—	4	—	—	
*Sutela	—	—	1	1	—	—	1	—	18	21	39	2	2	3	12	20	2	—	—	
Vekkelaks, Husula	1	1	—	2	—	—	1	1	50	41	91	1	5	3	55	27	17	—	64	
Kannusjärvi	—	—	1	1	—	—	—	1	29	19	48	1	2	—	24	21	8	—	—	

¹⁾ 152 elever undervisades på finska och 21 på svenska. — ²⁾ Småbarnsskolan i verksamhet under hela läsåret.

Län, kommun och skola.	Antal folkskolor:						och Antal lärare och lärarinnor:	Antal elever:			Af förestående elever besökte under läsåret följande antal skolan:						Vid läsårets slut dimitterade elever.	Af folkskolommas elever tillhörde grekisk-ryska trosbekännelsen	Antal elever i den enligt folk- skoleförordningens 12 § kända småbarnsskolan.
	fördelade efter ele- vernas kön:			fördelade efter under- visnings- språket:							Summa.	Flickor.	Fossar.	högst 90 dagar.	91—120 dagar.	121—150 dagar.			
	foss- skolor.	nick- skolor.	sanskolor.	finska.	svenska.	finsk-svenska.		lärarinnor. lärare.	10	11									
1	2	3	4	5	6	7	8	9	10	11	12	13	14	15	16	17	18	19	20
Vekkelaks, *Kitula	—	—	1	1	—	—	—	1	13	12	25	2	1	2	20	—	—	—	—
Pyhältö	—	—	1	1	—	—	1	—	26	14	40	1	1	1	24	13	8	—	23
Bredskall	—	—	1	1	—	—	—	1	24	17	41	—	—	1	29	11	7	—	24
Tammio	—	—	1	1	—	—	1	—	8	11	19	3	—	3	8	5	4	—	12
Kuorsalo	—	—	1	1	—	—	1	—	15	14	29	—	1	—	22	6	5	—	—
Vilniemi	—	—	1	1	—	—	1	1	39	27	66	—	2	2	38	24	11	—	49
Summa & Poitsila	—	—	1	1	—	—	—	1	28	15	43	—	—	—	34	9	6	—	—
Mäntlahti	—	—	1	1	—	—	—	1	16	19	35	1	1	2	21	10	4	—	18
Metsäkylä	—	—	1	1	—	—	1	1	26	37	63	—	—	2	44	17	14	—	36
Onkamaa	—	—	1	1	—	—	1	—	16	20	36	1	2	1	23	9	1	—	21
*Ihamaa	—	—	1	1	—	—	—	1	13	9	22	—	3	13	6	—	—	—	—
*Neuvoton	—	—	1	1	—	—	—	1	25	19	44	—	2	3	19	20	—	—	—
Vederlaks, Klamila	—	—	1	1	—	—	1	—	27	17	44	1	—	—	28	15	10	—	—
Orslahti	—	—	1	1	—	—	1	—	15	19	34	2	—	—	21	11	3	—	—
Pitkäpaasi	—	—	1	1	—	—	1	—	5	6	11	—	—	—	6	5	4	—	—
*Pitkäpaasi ¹⁾	—	—	1	1	—	—	1	—	19	18	37	—	—	37	—	—	6	—	—
Pyterlaks	—	—	1	1	—	—	—	1	11	16	27	2	—	4	14	7	5	—	15
Vaalimaa	—	—	1	1	—	—	1	1	49	34	83	1	—	6	51	25	14	—	14
Kyrkoby	—	—	1	1	—	—	1	1	30	27	57	—	3	4	33	17	12	—	—
Ravijoki	—	—	1	1	—	—	—	1	19	22	41	2	—	—	29	10	6	—	17
Pihlaja	—	—	1	1	—	—	1	—	35	18	53	1	1	5	46	—	8	—	—
Virojoki	—	—	1	1	—	—	1	1	38	39	77	1	—	1	46	29	9	—	19
Säkjärvi	—	—	1	1	—	—	1	—	13	18	31	—	—	—	20	11	3	—	15
Häppilä	—	—	1	1	—	—	1	—	14	17	31	—	—	1	27	3	9	—	—
Kotola	—	—	1	1	—	—	1	—	10	16	26	—	—	1	18	7	6	—	12
Paatio	—	—	1	1	—	—	1	—	17	13	30	—	—	2	23	5	6	—	14
Ylä-Urpala	—	—	1	1	—	—	1	—	6	7	13	1	1	1	3	7	—	—	12
Ravijärvi	—	—	1	1	—	—	—	1	21	10	31	1	—	—	24	6	8	—	—
Miehikkälä, Kyrkoby	—	—	1	1	—	—	1	1	34	26	60	1	4	1	46	8	8	—	20
Kalliokoski	—	—	1	—	—	²⁾ 1	—	1	12	16	28	—	4	—	12	12	4	—	20
Muurikkala	—	—	1	1	—	—	1	—	29	18	47	—	—	—	34	13	9	3	18
Miehikkälä	—	—	1	1	—	—	1	1	29	17	46	—	—	7	32	7	15	—	18
Salomiehikkälä	—	—	1	1	—	—	1	—	16	9	25	—	1	1	20	3	6	—	11

¹⁾ Privat. — ²⁾ 12 elever undervisades på finska och 16 på svenska.

Län, kommun och skola.	Antal folkskolor:						Antal lärare och lärarinnor:		Antal elever:			Af förestående elever besökte under läsåret följande antal skolan:					Vid huseäres slut dimitterade elever.	Af folkskolornas elever tillhörda Erskisk-ryska trosbekännelsen.	Antal elever i den enligt folkskoleförordningens 124 § j) tillhörda småbarnsskolan.
	fördelade efter elevernas kön:		fördelade efter undervisnings-språket:				lärarinnor.	lärare.	gossar.	flickor.	Summa.	högst 90 dagar.	91-120 dagar.	121-150 dagar.	151-180 dagar.	mer än 180 dagar.			
	goss-skolor.	flick-skolor.	småskolor.	finska.	svenska.	finsk-svenska.													
1	2	3	4	5	6	7	8	9	10	11	12	13	14	15	16	17	18	19	20
Miehikkälä, *Hurtta . . .	—	—	1	1	—	—	1	—	10	14	24	—	—	—	10	14	—	—	28
*Muurola	—	—	1	1	—	—	1	—	13	17	30	4	—	3	12	11	—	—	14
Säkijärvi, Heinlahti . . .	—	—	1	1	—	—	—	1	36	19	55	—	—	—	—	55	2	—	—
Kyrkoby	—	—	1	1	—	—	1	1	41	28	69	—	—	2	48	19	9	—	24
Kolhola	—	—	1	1	—	—	—	1	21	11	32	—	—	—	19	13	4	—	—
Säämäälä	—	—	1	1	—	—	—	1	15	19	34	—	—	—	24	10	5	—	24
Ylijärvi	—	—	1	1	—	—	—	1	8	15	23	—	—	—	17	6	5	—	26
Suurpääälä	—	—	1	1	—	—	1	1	40	43	83	3	5	—	—	75	2	—	—
Jokikylä	—	—	1	1	—	—	—	1	23	30	53	2	1	2	36	12	5	—	49
Tapiola	—	—	1	1	—	—	1	1	38	23	61	2	2	6	38	13	11	—	—
Vilajoki	—	—	1	1	—	—	—	2	36	34	70	—	—	1	40	29	6	—	46
Häsälä	—	—	1	1	—	—	—	1	20	22	42	—	—	—	30	12	10	—	—
Nurmela	—	—	1	1	—	—	—	1	9	14	23	—	—	—	17	6	4	—	—
Timperilä	—	—	1	1	—	—	—	1	17	17	34	3	1	1	20	9	8	—	—
Hujakkala	—	—	1	1	—	—	—	1	12	12	24	—	—	—	18	6	6	—	21
Ihaksela	—	—	1	1	—	—	1	—	12	20	32	4	—	—	20	8	6	—	25
Sirkjärvi	—	—	1	1	—	—	—	1	26	13	39	—	—	1	38	—	4	—	33
Hyppälä	—	—	1	1	—	—	—	1	13	10	23	1	—	—	22	—	3	—	17
Sippola, Enäjärvi	—	—	1	1	—	—	1	1	33	36	69	—	—	3	49	17	8	—	—
Ingerois	—	—	1	1	—	—	1	1	40	27	67	—	1	—	49	17	11	—	1)
Kaipiais station	—	—	1	1	—	—	1	—	30	20	50	—	1	5	5	39	8	1	1)
Kyrkoby	—	—	1	1	—	—	—	1	25	19	44	2	1	1	36	4	10	—	28
Viiala distrikt	—	—	1	1	—	—	1	1	38	48	86	1	2	—	62	21	19	—	48
Viiala-Metsäkulma	—	—	1	1	—	—	—	1	24	18	42	4	—	1	26	11	6	—	—
Mämmälä	—	—	1	1	—	—	1	1	41	30	71	—	—	—	49	22	13	—	—
Liikkala	—	—	1	1	—	—	1	1	40	47	87	—	—	—	59	28	16	—	64
Ruotila	—	—	1	1	—	—	—	1	12	19	31	1	—	2	25	3	12	—	—
Hirvelä	—	—	1	1	—	—	1	1	46	26	72	3	1	1	49	18	18	—	63
Hogland, Kiiskinkylä	—	—	1	1	—	—	1	—	14	16	30	—	—	—	15	15	6	—	23
Suurikylä	—	—	1	1	—	—	1	—	12	17	29	17	—	—	4	8	1	—	18
Tytärsaari	—	—	1	1	—	—	1	1	20	32	52	1	—	—	41	10	9	—	37

1) Fast småbarnsskola finnes.

Län, kommun och skola.	Antal folkskolor:						Antal lärare och lärarinnor:		Antal elever:			Af förestående elever besökte under läsåret följande antal skolan:					Vid läsårets slut dimitterade elever.	Af folkskolornas elever tillhörde grekisk-ryska troshöskolan.	Antal elever i den enligt folkskoleförordningens 124 § tillräknade småbarnsskolan.
	fördelade efter elevernas kön:			fördelade efter undervisningsspråket:			lärare.	lärarinnor.	gossar.	flickor.	Summa.	högst 30 dagar.	91-120 dagar.	121-150 dagar.	151-180 dagar.	mer än 180 dagar.			
	goss-skolor.	flickskolor.	samskolor.	finnska.	svenska.	finnsk-svenska.													
1	2	3	4	5	6	7	8	9	10	11	12	13	14	15	16	17	18	19	20
<i>Lappvesi härad.</i>																			
Valkeala, Kyrkobý	—	—	1	1	—	—	—	1	13	18	31	3	—	—	22	6	5	—	—
Kymmene bruk	1	1	—	2	—	—	2	4	136	127	263	7	3	2	6	245	42	4	1)
Kouvola station	—	—	1	1	—	—	1	2	52	54	106	—	1	—	—	105	14	1	2)60
» by	—	—	1	1	—	—	1	1	30	24	54	3	11	8	32	—	10	—	24
Oravala	—	—	1	1	—	—	—	1	30	18	48	—	—	1	29	18	7	—	34
Voikoski	—	—	1	1	—	—	1	—	22	22	44	1	3	2	32	6	12	—	—
Kannuskoski	—	—	1	1	—	—	1	—	11	7	18	1	—	—	14	3	2	—	17
Selänpää	—	—	1	1	—	—	1	1	34	34	68	2	—	1	65	—	9	—	25
Tuohikotti	—	—	1	1	—	—	1	1	33	15	48	1	—	2	42	3	7	—	16
Kourula	—	—	1	1	—	—	1	1	41	29	70	6	1	2	47	14	12	—	19
Kuivala	—	—	1	1	—	—	1	1	37	30	67	—	2	—	52	13	18	—	29
Saarento-Jokela	—	—	1	1	—	—	—	1	24	24	48	2	1	1	30	14	6	—	—
Voikka	—	—	1	1	—	—	1	4	105	124	229	3	21	175	17	13	27	—	—
*Mattila	—	—	1	1	—	—	1	—	23	27	50	1	5	—	16	28	4	—	—
*Lill-Mattila	—	—	1	1	—	—	—	1	14	18	32	—	—	10	22	—	—	—	—
Luumäki, Marttila	—	—	1	1	—	—	1	1	47	45	92	—	1	3	62	26	13	—	54
Kangasvarsi	—	—	1	1	—	—	—	1	29	21	50	—	—	1	32	17	10	—	—
Kyrkobý	—	—	1	1	—	—	1	1	43	18	61	2	—	1	38	20	10	—	36
Suoanttila	—	—	1	1	—	—	1	—	26	15	41	—	—	1	30	10	12	—	21
Toikkala	—	—	1	1	—	—	—	1	23	14	37	—	—	—	—	37	14	—	7
Lakkala	—	—	1	1	—	—	1	—	31	16	47	—	—	—	37	10	13	—	13
*Kontula	—	—	1	1	—	—	1	—	17	17	34	2	2	6	9	15	2	—	—
*Pukkila	—	—	1	1	—	—	1	—	20	21	41	—	—	10	6	25	1	—	—
Lappvesi, Taikinämäki	1	1	—	2	—	—	1	2	67	69	136	3	—	5	—	128	24	—	—
Kaukas	—	—	1	3)1	—	—	—	4)2	65	80	145	1	7	3	5	129	18	—	1)
Mustola	—	—	1	1	—	—	1	1	52	42	94	3	5	1	66	19	15	—	—
Sipari	—	—	1	1	—	—	1	—	15	14	29	—	1	1	18	9	7	—	31
Haapajärvi	—	—	1	1	—	—	—	1	22	19	41	1	1	—	33	6	8	—	—
Kärki	—	—	1	1	—	—	1	—	22	21	43	2	1	8	24	8	13	—	17
Pulsa	—	—	1	1	—	—	1	—	19	17	36	—	—	—	30	6	9	—	17
Simola	—	—	1	1	—	—	—	2	27	25	52	—	2	1	38	11	11	—	—
Kansola	—	—	1	1	—	—	1	—	28	19	47	1	2	1	30	13	5	—	18

1) Fast småbarnsskola finnes. — 2) Småbarnsskolan i verksamhet under hela läsåret. — 3) 7 elever undervisades på svenska. — 4) Därtill 1 lärare samt 1 biträdande lärarinna utan statsbidrag.

Län, kommun och skola.	Antal folkskolor:						Antal lärare och lärarinnor:		Antal elever:			Af förestående elever besökte under läsåret följande antal skolan:					Vid läsårets slut dimitterade elever.	Af folkskolans elever tillhörande grekisk-ryska trosbekännelsen.	Antal elever i den enhligt folkskolaförordningens 124 § nämnda småbarnsskolan.
	fördelade efter elevernas kön:			fördelade efter undervisningsspråket:			lärare.	lärarinnor.	Samma.	flickor.	gossar.	högst 90 dagar.	91—120 dagar.	121—150 dagar.	151—180 dagar.	mera än 180 dagar.			
	goss-skolor.	flickskolor.	samskolor.	finska.	svenska.	finsk-svenska.													
1	2	3	4	5	6	7	8	9	10	11	12	13	14	15	16	17	18	19	20
Lappvesi, Juvakka	—	—	1	1	—	—	1	2	62	64	126	3	1	3	3	116	14	—	—
Vainikkala	—	—	1	1	—	—	1	1	38	30	68	—	2	3	42	21	9	—	—
Klemis, Ruomi	—	—	1	1	—	—	1	1	30	27	57	—	1	—	40	16	9	—	27
*Sairala	—	—	1	1	—	—	1	—	32	23	55	—	1	—	24	30	—	—	—
Taipalsaari	—	—	1	1	—	—	1	1	42	25	67	4	2	—	5	56	4	—	32
Savitaipale, Kyrkoby	—	—	1	1	—	—	1	1	31	15	46	—	2	1	34	9	9	—	32
Kurki	—	—	1	1	—	—	1	—	22	20	42	—	—	4	27	11	3	—	—
Suomenniemi, Kyrkoby	—	—	1	1	—	—	1	—	23	23	46	5	—	2	29	10	7	—	—
Sydänmaanpohja	—	—	1	1	—	—	1	—	14	12	26	—	1	25	—	—	7	—	—
Laamalansaari	—	—	1	1	—	—	1	—	16	8	24	—	1	1	19	3	4	—	7
<i>Jämskis härad.</i>																			
Joutseno, Nevala	—	—	1	1	—	—	—	1	21	33	54	—	—	1	38	15	9	1	42
Korvenkylä	—	—	1	1	—	—	1	1	43	28	71	—	—	—	52	19	12	—	59
Ravattila	—	—	1	1	—	—	—	1	24	3	27	—	1	—	12	14	5	2	34
Leppälä	—	—	1	1	—	—	—	1	13	7	20	—	—	—	15	5	1	—	12
Ruokolaks, Vaittila	1	1	—	2	—	—	1	1	34	27	61	4	1	6	38	12	12	1	—
Siitola	—	—	1	1	—	—	1	1	57	44	101	—	—	—	71	30	17	1	—
Pohja-Lankila	—	—	1	1	—	—	1	—	8	11	19	1	—	2	16	—	6	—	8
Tainionkoski	—	—	1	1	—	—	2	1	74	63	137	2	2	1	49	83	15	—	—
Immala, västra distr.	—	—	1	1	—	—	1	—	33	21	54	1	1	1	41	10	3	—	17
*Virmutjoki	—	—	1	1	—	—	1	—	14	20	34	—	—	—	4	30	—	—	—
Rautjärvi, Miettälä	—	—	1	1	—	—	1	1	29	20	49	2	2	2	37	6	7	—	24
Kyrkoby	—	—	1	1	—	—	1	—	17	16	33	4	—	—	19	10	5	—	16
Ilmes	—	—	1	1	—	—	1	1	26	32	58	—	—	—	46	12	12	—	—
Purnujärvi	—	—	1	1	—	—	—	1	16	8	24	1	1	2	16	4	6	—	—
Torsansalo	—	—	1	1	—	—	1	—	21	3	24	1	1	1	21	—	6	—	15
Kirvus, Kyrkoby	1	1	—	2	—	—	1	1	38	24	62	—	1	—	—	61	8	—	—
Ylikuunu	—	—	1	1	—	—	1	1	37	17	54	2	1	3	37	11	10	—	—
Sairala	—	—	1	1	—	—	1	1	35	23	58	5	2	7	22	22	9	1	37
Matikkala	—	—	1	1	—	—	1	—	15	8	23	2	—	1	12	8	7	—	19
Tietävälä	—	—	1	1	—	—	1	—	15	16	31	1	—	3	15	12	3	—	23
Inkilä	—	—	1	1	—	—	1	1	26	32	58	11	1	—	46	—	7	—	—
Mertjärvi	—	—	1	1	—	—	1	—	14	8	22	—	—	—	17	5	5	—	18
Jämskis, Niemi	1	1	—	2	—	—	2	1	72	53	125	6	2	7	78	32	7	—	—

Län, kommun och skola.	Antal folkskolor:						Antal lärare och lärarinnor:		Antal elever:			Af förestående elever besökte under läsåret följande antal skolan:					Vid husekrets slut dimitterade elever.	Af folkskolans elever tillhörande enligt-ryska husekretsens. skoleförordningens 124 § kallade småbarnsskolan.	Antal elever i den enligt folk- skoleförordningens 124 § kallade småbarnsskolan.
	fördelade efter ele- vernas kön:		fördelade efter under- visnings- språket:									högst 90 dagar.	91-120 dagar.	121-150 dagar.	151-180 dagar.	mera än 180 dagar.			
	goss- skolor.	flick- skolor.	samskolor.	finska.	svenska.	finsk-svenska.	lärare.	lärarinnor.	gossar.	flickor.	Summa.								
1	2	3	4	5	6	7	8	9	10	11	12	13	14	15	16	17	18	19	20
Jääskis, Enso	—	—	1	1	—	—	1	1	47	35	82	14	—	—	44	24	7	—	—
Ahvola	—	—	1	1	—	—	—	1	20	17	37	—	—	—	—	37	5	—	34
Pelkola	—	—	1	1	—	—	—	1	25	27	52	4	1	3	36	8	9	—	—
Kontu	—	—	1	1	—	—	—	1	17	16	33	—	—	—	—	33	4	1	38
Kuurmanpohja	—	—	1	1	—	—	—	1	20	14	34	—	—	—	—	34	6	—	—
Laukkala	—	—	1	1	—	—	1	—	17	10	27	1	—	—	20	6	4	—	13
Räikkölä	—	—	1	1	—	—	—	1	27	27	54	—	1	—	2	51	8	—	25
Järvenkylä	—	—	1	1	—	—	—	1	22	21	43	1	1	—	—	41	4	—	27
Laitila	—	—	1	1	—	—	—	1	16	13	29	—	1	—	18	10	6	—	—
Lottola	—	—	1	1	—	—	1	—	26	16	42	—	3	9	23	7	11	—	20
S:t Andreæ, Hatula	1	1	—	2	—	—	1	1	49	45	94	—	—	8	58	28	20	—	—
Korpilahti	—	—	1	1	—	—	—	1	21	13	34	—	—	2	32	—	5	—	—
Pullila	—	—	1	1	—	—	—	1	16	13	29	4	—	—	18	7	3	—	—
Kaskinen	—	—	1	1	—	—	—	1	18	14	32	—	—	—	21	11	6	—	33
Oravankylä	—	—	1	1	—	—	—	1	20	25	45	—	—	—	35	10	11	—	18
Hannila	—	—	1	1	—	—	—	1	39	14	53	—	3	—	—	50	2	1	41
Kavantsaari	—	—	1	1	—	—	—	1	20	15	35	—	—	—	21	14	4	2	—
Paajala	—	—	1	1	—	—	—	1	12	22	34	—	—	2	24	8	4	—	34
*Sintola	—	—	1	1	—	—	—	1	13	12	25	—	—	—	7	18	—	—	—
*Sokkala	—	—	1	1	—	—	—	1	26	17	43	—	—	—	2	41	—	—	—
<i>Äyräpää härad.</i>																			
Mohla, Hotokka	—	—	1	1	—	—	—	1	25	28	53	—	1	—	25	27	6	—	—
Lehtokylä	—	—	1	1	—	—	—	1	29	18	47	2	—	2	23	20	8	—	—
Mälkölä	—	—	1	1	—	—	—	1	28	16	44	2	—	6	22	14	9	—	—
Perkjärvi by	—	—	1	1	—	—	—	1	31	23	54	3	2	1	36	12	8	—	22
» station	—	—	1	1	—	—	—	1	42	35	77	—	1	—	53	23	12	—	—
Punnus	—	—	1	1	—	—	—	1	30	18	48	4	1	3	18	22	8	—	—
Pällilä	—	—	1	1	—	—	—	1	27	16	43	—	—	4	15	24	6	2	—
Suursaari ¹⁾	—	—	1	1	—	—	—	1	25	14	39	1	—	—	38	—	—	—	—
Pölläkkälä	—	—	1	1	—	—	—	1	45	36	81	—	3	—	60	18	20	1	30
Kuusa	—	—	1	1	—	—	—	1	52	23	75	1	2	10	56	6	8	—	32
Vuosalmi	—	—	1	1	—	—	—	1	28	17	45	—	—	—	35	10	6	—	32

1) Privat.

Län, kommun och skola.	Antal folkskolor:						Antal lärare och lärarinnor:		Antal elever:			Af förestående elever besökte under läsåret följande antal skolan:					Vid läsårets slut dimitterande elever.	Af folkskolornas elever tillhörde grekisk-ryska trosbekännelsen.	Antal elever i den enligt folkskoleförordningens 124 § hållna snkbansskolan.
	fördelade efter elevernas kön:			fördelade efter undervisningsspråket:															
	goss-skolor.	flickskolor.	samskolor.	finska.	svenska.	finsk-svenska.	lärare.	lärarinnor.	gossar.	flickor.	Summa.	högst 90 dagar.	91-120 dagar.	121-150 dagar.	151-180 dagar.	mera än 180 dagar.			
1	2	3	4	5	6	7	8	9	10	11	12	13	14	15	16	17	18	19	20
Mohla, Ilola	—	—	1	1	—	—	1	—	18	9	27	—	1	4	14	8	6	—	19
Kaukila	—	—	1	1	—	—	—	1	15	15	30	—	—	—	21	9	6	—	18
Paakkola	—	—	1	1	—	—	—	1	25	15	40	—	2	—	29	9	1	—	40
Yskijärvi	—	—	1	1	—	—	—	1	27	19	46	—	—	—	26	20	2	—	28
*Himala-Telkkälä	—	—	1	1	—	—	1	—	22	18	40	1)2	1)38	—	—	—	—	—	—
*Muolajarvi	—	—	1	1	—	—	1	—	18	20	38	—	—	7	10	21	—	—	30
Heinjoki, Lahdenperä	—	—	1	1	—	—	1	—	26	13	39	—	1	—	24	14	1	—	—
Ristseppälä	—	—	1	1	—	—	1	1	40	15	55	1	3	4	39	8	12	—	14
Kóprala	—	—	1	1	—	—	1	—	17	17	34	—	1	3	28	2	10	—	21
Käántymä	—	—	1	1	—	—	1	—	20	20	40	—	2	—	31	7	—	—	17
Kivinebb, Kyrkoby	—	—	1	1	—	—	—	2	46	29	75	2	—	3	47	23	6	1	—
Miettilä	—	—	1	1	—	—	1	—	22	8	30	—	1	1	18	10	5	—	—
Pamppala	—	—	1	1	—	—	1	—	26	11	37	1	2	1	23	10	6	—	—
Raivola	—	—	1	1	—	—	1	1	55	45	100	11	3	2	67	17	15	—	40
Terijoki	—	—	1	1	—	—	1	3	96	96	192	7	6	2	73	104	29	—	64
Kuokkala, östra distr.	—	—	1	1	—	—	1	1	40	29	69	—	—	—	34	35	6	1	—
*Kuokkala, västra	—	—	1	1	—	—	1	—	21	27	48	—	—	—	11	37	2	—	—
Joutselkä	—	—	1	1	—	—	1	1	32	31	63	6	7	—	37	13	11	—	29
Karvala	—	—	1	1	—	—	1	—	20	24	44	5	3	—	1	35	7	—	12
Lipola	—	—	1	1	—	—	1	—	24	18	42	—	—	—	29	13	9	—	23
Abjärvi-Riibisyryä	—	—	1	1	—	—	1	—	26	20	46	—	—	1	35	10	15	—	22
Hartoinen	—	—	1	1	—	—	1	—	20	8	28	—	4	—	17	7	8	—	11
Kanala	—	—	1	1	—	—	1	—	38	10	48	—	—	—	31	17	9	—	—
Kekrola	—	—	1	1	—	—	1	—	19	17	36	—	1	4	23	8	9	—	21
Pihlainen	—	—	1	1	—	—	—	1	21	13	34	2	—	1	22	9	—	—	27
*Rajajoki	—	—	1	1	—	—	1	—	24	12	36	2	—	2	32	—	—	—	—
Valkjärvi, Vunukkala	1	1	—	2	—	—	1	1	45	27	72	2	—	—	41	29	9	1	—
Vuoksenntaka	—	—	1	1	—	—	—	1	20	32	52	—	1	2	31	18	13	—	—
Karkeala	—	—	1	1	—	—	1	1	40	27	67	1	3	3	31	29	4	—	45
Jutikkala	—	—	1	1	—	—	—	1	24	7	31	—	—	—	3	28	6	—	—
Nurmijärvi	—	—	1	1	—	—	1	—	20	8	28	1	—	—	—	27	3	—	30
Vuoksenranta	—	—	1	1	—	—	—	1	14	16	30	—	—	3	25	2	10	—	—
*Nirkkola	—	—	1	1	—	—	—	1	16	16	32	3	—	1	—	28	—	—	—

1) Skolan i verksamhet endast under vårterminen.

Län, kommun och skola.	Antal folkskolor:						Antal lärare och lärarinor:		Antal elever:			Af förestående elever besökte under läsåret följande antal skolan:					Vid läsårets slut dimitterade elever.	Af folkskolornas elever tillhörde Erikstrik-ryska trosbekännelsen.	Antal elever i den enligt folkskoleförordningens 124 § hållna snibbunsskolan.
	fördelade efter elevernas kön:		fördelade efter undervisnings-språket:									högst 90 dagar.	91—120 dagar.	121—150 dagar.	151—180 dagar.	mera än 180 dagar.			
	goss-skolor.	flickskolor.	smanskolor.	finska.	svenska.	finsk-svenska.													
1	2	3	4	5	6	7	8	9	10	11	12	13	14	15	16	17	18	19	20
Rautus, Kyrkoby	1	1	—	2	—	—	1	1	54	41	95	3	—	3	55	34	14	11	—
Huhti	—	—	1	1	—	—	1	—	35	14	49	3	—	6	34	6	8	9	—
Sudenmäki	—	—	1	1	—	—	1	—	15	15	30	1	1	—	24	4	7	—	—
Palkeala	—	—	1	1	—	—	1	—	16	14	30	—	—	—	22	8	—	15	14
<i>Kexholms härad.</i>																			
Sakkola, Kyrkoby	—	—	1	1	—	—	—	1	25	17	42	—	—	—	29	13	7	1	23
Räihäranta	—	—	1	1	—	—	1	—	18	19	37	—	—	3	15	19	9	4	24
Petäjäarvi	—	—	1	1	—	—	1	—	23	14	37	—	—	—	—	37	8	—	—
Vilakkala	—	—	1	1	—	—	1	—	25	13	38	—	—	—	23	15	4	—	22
Haparainen	—	—	1	1	—	—	1	—	26	11	37	1	—	1	18	17	3	—	—
Kiviniemi	—	—	1	1	—	—	—	1	18	16	34	—	—	—	25	9	11	—	—
Viiksanlahti	—	—	1	1	—	—	1	—	22	12	34	—	1	1	17	15	7	—	26
Rüiska	—	—	1	1	—	—	1	—	23	17	40	1	2	—	21	16	3	—	12
Metsäpirtti, Metsäpirtti	—	—	1	1	—	—	1	1	50	31	81	5	2	2	72	—	10	9	39
*Saaroinen	—	—	1	1	—	—	1	—	36	14	50	—	50	—	—	—	—	—	—
Pyhäjärvi, Pyhäkylä	—	—	1	1	—	—	1	—	23	16	39	2	—	—	24	13	4	1	—
Enkkua	—	—	1	1	—	—	1	—	25	12	37	3	1	—	26	7	5	—	—
Sortanlahti	—	—	1	1	—	—	1	—	17	17	34	—	5	19	—	10	6	1	24
Konnitsa	—	—	1	1	—	—	1	—	20	14	34	—	2	1	23	8	4	—	—
Noitermaa	—	—	1	1	—	—	—	1	13	9	22	2	—	—	5	15	3	—	28
Alakylä	—	—	1	1	—	—	—	1	28	10	38	—	—	—	26	12	4	—	—
Salitsanranta	—	—	1	1	—	—	1	—	25	11	36	—	—	—	1	35	5	—	—
Musakanlahti	—	—	1	1	—	—	1	—	16	13	29	—	—	—	19	10	2	—	23
Räisälä, Kyrkoby	1	1	—	2	—	—	1	1	43	27	70	2	1	1	50	16	13	1	20
Särkisalo	—	—	1	1	—	—	1	—	18	8	26	—	—	7	14	5	6	1	—
Tiuri	—	—	1	1	—	—	1	—	20	8	28	4	1	1	17	5	3	—	—
Unnunkoski	—	—	1	1	—	—	1	1	32	25	57	2	1	—	42	12	15	5	—
Siirilahti	—	—	1	1	—	—	1	—	17	5	22	—	—	1	15	6	4	—	11
Kexholm, Norsjoki	—	—	1	1	—	—	1	1	31	28	59	1	4	—	30	24	8	2	—
Kaukola, Kyrkoby	1	1	—	2	—	—	1	1	38	28	66	2	3	—	61	—	12	—	23
Suokkala	—	—	1	1	—	—	1	—	23	17	40	—	—	2	24	14	8	1	—
Länamaa	—	—	1	1	—	—	1	—	18	16	34	1	—	—	—	33	7	—	—

1) Skolans verksamhet vidtogs 4 december 1907.

Län, kommun och skola.	Antal folkskolor:						Antal lärare och lärarinnor:		Antal elever:			Af förestående elever besökte under läsåret följande antal skolan:					Via läseåret slut dimitterade elever.	Af folkskolans elever tillhörde grekiskt-ryska trosbekännelsen.	Antal elever i den enlikt folkskolorordningens 124 § hållna samhällsskolan.
	fördelade efter elevernas kön:			fördelade efter undervisnings-språket:			lärare.	lärarinnor.	gossar.	flickor.	Summa.	högst 90 dagar.	91—120 dagar.	121—150 dagar.	151—180 dagar.	mera än 180 dagar.			
	goss-skolor.	flickskolor.	samskolor.	finska.	svenska.	finsk-svenska.													
1	2	3	4	5	6	7	8	9	10	11	12	13	14	15	16	17	18	19	20
Kaukola, *Ojajarvi	—	—	1	1	—	—	1	—	21	20	41	3	—	1	37	—	3	—	—
Hiitola, Vaavoja	—	—	1	1	—	—	1	1	48	31	79	2	1	1	65	10	22	—	—
Yläkokkola	—	—	1	1	—	—	1	1	55	28	83	1	3	53	—	26	14	3	—
Raivattala	—	—	1	1	—	—	1	—	13	23	36	1	1	1	22	11	6	—	—
<i>Kronoborgs härad.</i>																			
Kronoborg, Elisenvaara	—	—	1	1	—	—	1	1	36	32	68	—	—	—	4	64	9	4	—
Ihojärvi	—	—	1	1	—	—	—	1	25	17	42	—	—	—	42	—	8	—	30
Kyrköby	1	1	—	2	—	—	1	2	58	52	110	—	3	12	95	—	19	9	43
Sorjos	—	—	1	—	1	—	—	1	6	13	19	—	1	3	15	—	3	—	16
Alho	—	—	1	1	—	—	1	—	28	25	53	—	3	—	—	50	8	—	—
Lapinlahti	—	—	1	1	—	—	1	—	17	10	27	—	—	1	16	10	1	—	14
Räihävaara	—	—	1	1	—	—	1	—	18	15	33	5	1	—	27	—	3	—	—
Aromäki	—	—	1	1	—	—	1	—	35	17	52	1	2	9	30	10	5	—	19
Savoja	—	—	1	1	—	—	1	—	9	10	19	2	—	5	12	—	—	—	6
Parikkala, Kangaskylä	1	1	—	2	—	—	1	1	51	34	85	2	10	5	24	44	12	1	—
Kirjavala	—	—	1	1	—	—	1	1	49	30	79	—	4	1	45	29	14	—	47
Kivijärvi	—	—	1	1	—	—	1	1	53	41	94	2	9	13	53	17	15	6	—
Tyrjä	—	—	1	1	—	—	1	—	24	32	56	11	3	2	25	15	6	—	—
Mikkolanniemi	—	—	1	1	—	—	1	—	26	21	47	2	1	1	37	6	5	—	34
Joukio	—	—	1	1	—	—	1	—	18	15	33	—	—	3	6	24	8	4	—
Rautalahti	—	—	1	1	—	—	1	1	40	28	68	1	—	9	30	28	7	1	—
Melkonieniemi	—	—	1	1	—	—	1	—	22	18	40	5	—	13	7	15	7	—	25
Poutala	—	—	1	1	—	—	1	1	37	27	64	—	—	—	2	62	9	5	—
Rasvaniemi	—	—	1	1	—	—	1	—	9	19	28	—	—	—	22	6	5	—	22
*Koitsanlahti	—	—	1	1	—	—	1	—	26	19	45	5	—	—	5	35	—	—	49
*Mäntylahti	—	—	1	1	—	—	1	—	28	25	53	7	—	9	14	23	3	—	—
Jaakimvaara, Kyrköby	1	1	—	2	—	—	2	2	82	86	168	11	2	2	106	47	32	—	—
Huhtervu	—	—	1	1	—	—	1	1	52	16	68	4	5	1	37	21	10	—	—
Kortela	—	—	1	1	—	—	—	1	34	13	47	2	—	—	3	42	2	—	22
Kesvalahti	—	—	1	1	—	—	1	—	29	16	45	3	4	—	27	11	8	—	—
Reuskula	—	—	1	1	—	—	1	—	18	17	35	2	1	—	2	30	2	—	—
Ihala	—	—	1	1	—	—	1	1	44	35	79	—	2	5	53	19	15	—	27
Mikli	—	—	1	1	—	—	1	1	59	27	86	7	3	6	52	18	14	18	—
Iijärvi	—	—	1	1	—	—	1	—	11	11	22	—	—	2	16	4	5	—	9
Metsämikli	—	—	1	1	—	—	1	1	34	24	58	—	1	2	30	25	7	1	—

Län, kommun och skola.	Antal folkskolor:						Antal lärare och lärarinnor:		Antal elever:			Af förestående elever besökte under läsåret följande antal skolan:					Vid läsårets slut dimitterade elever.	Af folkskolans elever tillhörde grekisk-ryska trosbekännelsen.	Antal elever i den enligt folkskoleförordningens 124 § påhåna småbarnsskolan.
	fördelade efter elevernas kön:			fördelade efter undervisnings-språket:			lärare.	lärarinnor.	gossar.	flickor.	Summa.	Af förestående elever besökte under läsåret följande antal skolan:							
	goss-skolor.	flickskolor.	samskolor.	finska.	svenska.	finsk-svenska.						högst 90 dagar.	91—120 dagar.	121—150 dagar.	151—180 dagar.	mera än 180 dagar.			
1	2	3	4	5	6	7	8	9	10	11	12	13	14	15	16	17	18	19	20
<i>Sordavala härad.</i>																			
Ruskeala, Ruisselkä . . .	1	1	—	2	—	—	1	1	54	31	85	—	2	3	58	22	21	1	35
Kirkkolahti	—	—	1	1	—	—	1	—	19	19	38	2	1	—	22	13	4	2	—
Kontiolahti	—	—	1	1	—	—	—	1	21	13	34	2	1	—	22	9	3	—	22
Hämeikoski	—	—	1	1	—	—	1	1	34	25	59	1	7	—	1	50	4	2	19
Kaalamo	—	—	1	1	—	—	1	—	33	24	57	—	—	—	6	51	14	1	22
Häyskynvaara	—	—	1	1	—	—	—	1	22	13	35	—	5	1	17	12	4	2	14
Särkisyrjä	—	—	1	1	—	—	1	—	21	14	35	1	1	—	23	10	6	—	15
Sordavala, Kuokkaniemi	—	—	1	1	—	—	1	1	59	53	112	9	6	6	60	31	18	—	—
Läskelä	1	1	—	2	—	—	1	1	55	42	97	3	1	—	66	27	15	16	31
Risti	—	—	1	1	—	—	1	—	26	17	43	2	5	—	17	19	5	1	—
Otsoinen	—	—	1	1	—	—	—	1	28	20	48	—	—	—	38	10	8	1	—
Riekkala	—	—	1	1	—	—	1	1	43	36	79	2	4	—	40	33	9	7	—
Tulola	1	1	—	2	—	—	1	1	51	22	73	4	2	2	41	24	16	17	38
Välämäki	—	—	1	1	—	—	1	—	18	18	36	20	—	—	6	10	2	10	37
Tuokslahti	—	—	1	1	—	—	1	1	62	44	106	4	2	61	—	39	17	—	—
Harlu	—	—	1	1	—	—	1	1	41	27	68	2	5	8	40	13	8	5	45
Leppäselkä	—	—	1	1	—	—	1	—	30	14	44	2	1	—	30	11	9	—	27
Joensuu-Mäkisalo	—	—	1	1	—	—	1	1	24	38	62	2	—	2	36	22	9	15	22
Helylä	—	—	1	1	—	—	1	1	38	50	88	3	—	10	59	16	16	—	—
Kirjavaltahti	—	—	1	1	—	—	1	—	20	23	43	—	1	—	33	9	7	1	—
Anjala	—	—	1	1	—	—	1	—	40	10	50	3	4	11	22	10	8	6	25
Haavus	—	—	1	1	—	—	—	1	14	13	27	—	—	1	25	1	2	—	8
Stor-Rytty	—	—	1	1	—	—	1	—	23	15	38	3	6	—	1	28	3	2	—
*Nieminen	—	—	1	1	—	—	—	1	20	10	30	3	7	9	11	—	2	—	—
Uukuniemi, Kokonlahti (Kyrkoby)	—	—	1	1	—	—	1	—	14	7	21	2	1	—	1	17	2	—	15
Kalattoma	—	—	1	1	—	—	—	1	18	16	34	—	4	3	16	11	8	—	28
Ristlahti	—	—	1	1	—	—	1	—	30	14	44	1	2	3	38	—	9	—	18
Kumpu	—	—	1	1	—	—	1	—	21	13	34	1	1	—	22	10	5	—	20
*Latvasyrjä	—	—	1	1	—	—	1	—	22	15	37	3	2	—	17	15	—	—	50
<i>Salmis härad.</i>																			
Impilaks, Kyrkoby	1	1	—	2	—	—	1	1	55	56	111	1	3	—	7	100	19	35	—
Kitelä	1	1	—	2	—	—	1	1	49	48	97	9	3	3	61	21	14	36	32

Län, kommun och skola.	Antal folkskolor:						Antal lärare och lärarinnor:		Antal elever:			Af förestående elever besökte under läsåret följande antal skolan:					Vid läsarets slut dimitterade elever.	Af folkskolornas elever tillhörde grekisk-ryska trosbekännelsen.	Antal elever i den enligt folkskoleförordningens 124 § tilläta snåbarnsskolan.
	fördelade efter elevernas kön:			fördelade efter undervisningsspråket:			lärare.	lärarinnor.	gossar.	flickor.	Summa.	högst 90 dagar.	91—120 dagar.	121—150 dagar.	151—180 dagar.	merre än 180 dagar.			
	goss-skolor.	flickskolor.	samskolor.	finnska.	svenska.	finnsk-svenska.													
1.	2.	3.	4.	5.	6.	7.	8.	9.	10.	11.	12.	13.	14.	15.	16.	17.	18.	19.	20.
Impilaks, Pitkäranta . . .	1	1	—	2	—	—	1	1	55	66	121	12	2	2	72	33	16	31	—
Kerisyryä	—	—	1	1	—	—	1	—	24	22	46	5	7	2	18	14	7	19	21
Koirinoja	—	—	1	1	—	—	1	—	34	31	65	2	1	1	44	17	7	54	—
Kokkoselkä	—	—	1	1	—	—	—	1	21	22	43	6	7	5	18	7	5	24	20
Syskyjärvi	—	—	1	1	—	—	—	1	10	12	22	—	—	2	12	8	1	20	—
*Ruokojärvi	—	—	1	1	—	—	—	1	19	14	33	1	—	—	18	14	2	19	—
Soanlaks, Kyrkoby	1	1	—	2	—	—	1	1	33	20	53	—	1	—	4	48	6	19	—
Koukkuhonka	—	—	1	1	—	—	1	—	21	10	31	3	—	—	20	8	2	19	—
Koirivaara	—	—	1	1	—	—	1	—	11	12	23	—	2	5	7	9	2	7	12
Suistamo, Kyrkoby	1	1	—	2	—	—	1	1	35	22	57	3	—	2	39	13	9	49	—
Leppäsyrjä	—	—	1	1	—	—	1	1	39	34	73	2	5	3	40	23	14	70	—
Jalovaara	—	—	1	1	—	—	1	—	21	13	34	4	2	2	26	—	4	25	25
Loimola	—	—	1	1	—	—	1	—	5	8	13	—	1	4	8	—	4	10	—
Koitto	—	—	1	1	—	—	1	—	26	18	44	4	—	3	30	7	9	41	—
Alattu	—	—	1	1	—	—	1	—	31	35	66	2	5	—	9	50	15	37	—
Salmis,																			
Mäntsinsaari (Peltois). .	—	—	1	1	—	—	1	—	21	11	32	—	—	—	23	9	2	29	—
Tulema	1	1	—	2	—	—	1	1	50	41	91	6	1	—	84	—	9	57	17
Mänssila	—	—	1	1	—	—	1	—	15	9	24	2	2	2	2	16	4	19	22
Uuku	1	1	—	2	—	—	1	1	51	26	77	1	3	9	52	12	6	60	—
Työmpäinen	—	—	1	1	—	—	1	—	15	9	24	1	2	—	3	18	5	23	—
Ulahto	—	—	1	1	—	—	1	—	24	11	35	1	—	1	18	15	5	31	—
Kirkkojoki	—	—	1	1	—	—	1	—	18	15	33	2	—	3	17	11	6	33	16
Orusjärvi	—	—	1	1	—	—	1	—	18	9	27	2	1	3	15	6	6	23	—
Suojärvi, Varpakylä	—	—	1	1	—	—	1	—	22	15	37	3	1	1	7	25	4	36	18
Leppäniemi	—	—	1	1	—	—	1	—	21	26	47	1	3	24	7	12	6	43	—
Salo	—	—	1	1	—	—	1	—	26	14	40	—	—	4	18	18	1	40	18
Hautavaara	—	—	1	1	—	—	—	1	9	14	23	3	2	3	5	10	2	23	—
Kaitajärvi	—	—	1	1	—	—	1	—	15	10	25	—	1	3	15	6	3	25	9
*Kaipainen	—	—	1	1	—	—	1	—	15	13	28	5	3	1	10	9	—	27	18
Korpiselkä, Kyrkoby	1	1	—	2	—	—	1	1	22	18	40	—	2	—	38	—	4	27	15
Äkljärvi	—	—	1	1	—	—	1	—	8	16	24	—	—	—	—	24	3	22	—

1) Därtill en biträdande lärarinna utan statsbidrag.

Län, kommun och skola.	Antal folkskolor:						Antal lärare och lärarinnor:		Antal elever:			Af förestående elever besökte under läsåret följande antal skolan:					Vid läsårets slut dimitterade elever.	Af folkskolans elever tillhörde grekisk-ryska trosbekännelsen.	Antal elever i den enligt folkskoleförordningens 124 § kallade småbarnsskolan.
	fördelade efter elevernas kön:		fördelade efter undervisnings-språket:				lärarinnor.	lärare.	Summa.	flickor	gossar.	högst 90 dagar.	91—120 dagar.	121—150 dagar.	151—180 dagar.	mera än 180 dagar.			
	goss-skolor.	flickskolor.	samskolor.	finska.	svenska.	finsk-svenska.													
1	2	3	4	5	6	7	8	9	10	11	12	13	14	15	16	17	18	19	20
Korpiselkä, Tolvajärvi	—	—	1	1	—	—	1	—	12	11	23	2	2	1	16	2	6	22	—
*Saarivaara	—	—	1	1	—	—	1	—	7	15	22	—	—	3	3	16	—	9	26
Ruskeala, se Sordavala härad.																			
Summa	31	31	385	441	4	2	338	264	12 317 9	971	22 288	668	632	1 216	11 480	8 292	3 221	1 313	6 367
S:t Michels län.																			
<i>Heinola härad.</i>																			
Heinola, Lusi	—	—	1	1	—	—	1	—	10	15	25	—	—	—	17	8	4	—	15
Jyränskö	—	—	1	1	—	—	—	2	34	38	72	—	—	28	6	38	9	—	54
Hujansalo	—	—	1	1	—	—	1	—	7	9	16	—	2	—	12	2	1	—	12
Paaso	—	—	1	1	—	—	—	1	11	9	20	—	—	3	13	4	3	—	—
Kesiö (Imjärvi)	—	—	1	1	—	—	—	1	16	9	25	2	—	—	14	9	4	—	—
Marjoniemmi	—	—	1	1	—	—	1	—	20	24	44	—	2	6	25	11	6	—	27
Härkäälä	—	—	1	1	—	—	—	1	22	13	35	—	1	—	24	10	8	—	27
Sysmä, Joutsjärvi	—	—	1	1	—	—	—	1	21	22	43	2	—	1	28	12	8	—	20
Nikkarois	—	—	1	1	—	—	1	—	17	19	36	5	1	2	13	15	1	—	19
Nuoramois	—	—	1	1	—	—	1	1	38	29	67	4	3	1	41	18	10	—	37
Onkiniemi	—	—	1	1	—	—	1	—	15	15	30	—	—	—	21	9	7	—	19
Särkilahhti	—	—	1	1	—	—	1	—	31	17	48	5	—	3	20	20	4	—	25
Kyrkoby	—	—	1	1	—	—	1	—	27	25	52	—	5	19	21	7	8	—	19
Liiikola	—	—	1	1	—	—	1	—	20	16	36	—	—	—	27	9	9	—	—
Ilola	—	—	1	1	—	—	—	1	20	20	40	—	—	—	28	12	10	—	15
Otamo	—	—	1	1	—	—	1	—	11	20	31	2	—	—	6	23	5	—	—
Vintturi	—	—	1	1	—	—	1	—	15	13	28	—	1	3	20	4	6	—	10
*Saari	—	—	1	1	—	—	—	1	14	14	28	—	—	—	20	8	5	—	17
*Karilanmaa	—	—	1	1	—	—	—	1	15	18	33	—	—	—	23	10	5	—	—
*Pääsinniemi	—	—	1	1	—	—	—	1	17	12	29	1	1	4	8	15	—	—	—
Gustaf Adolfs, Kyrkoby	1	1	—	2	—	—	1	1	35	35	70	5	3	2	34	26	6	—	36
Kuivajärvi	—	—	1	1	—	—	1	—	15	22	37	1	—	—	27	9	5	—	—
Putkijärvi	—	—	1	1	—	—	1	—	29	16	45	5	—	5	25	10	7	—	13
Joutsjärvi	—	—	1	1	—	—	—	1	24	6	30	4	1	7	11	7	3	—	11
Mansikkamäki	—	—	1	1	—	—	—	1	17	17	34	2	—	1	23	8	7	—	—
Kalho-Pohjola	—	—	1	1	—	—	—	1	18	10	28	—	—	1	20	7	4	—	16

Län, kommun och skola.	Antal folkskolor:						Antal lärare och lärarinnor:		Antal elever:			Af förestående elever besökte under läsåret följande antal skolan:					Vid läsårets slut dimitterade elever.	Af folkskolornas elever tillhörde grekisk-ryska trosbekännelsen.	Antal elever i den enligt folk- skoleförordningens 124 § hållna småbarnsskolan.
	fördelade efter ele- vernas kön:		fördelade efter under- visnings- språket:									högst 90 dagar.	91-120 dagar.	121-150 dagar.	151-180 dagar.	mera än 180 dagar.			
	fross-skolor.	Hjockskolor.	samskolor.	finska.	svenska.	finsk-svenska.	lärare.	lärarinnor.	Summa.	Hjockor.	Gossar.								
1	2	3	4	5	6	7	8	9	10	11	12	13	14	15	16	17	18	19	20
Gustaf Adolfs, *Brusi . . .	—	—	1	1	—	—	—	1	10	17	27	—	1	1	25	—	1	—	23
Lubanko, Kyrkoby . . .	—	—	1	1	—	—	1	—	16	23	39	—	—	2	26	11	6	—	—
Tammijärvi . . .	—	—	1	1	—	—	1	—	22	28	50	—	1	1	37	11	10	—	—
Joutsa, Kyrkoby . . .	1	1	—	2	—	—	1	1	37	34	71	—	2	2	54	13	11	—	—
Hankaa . . .	—	—	1	1	—	—	—	1	26	28	54	—	2	2	34	16	8	—	25
Pärnamäki . . .	—	—	1	1	—	—	—	1	18	19	37	3	2	—	25	7	2	—	—
Tammilampi . . .	—	—	1	1	—	—	—	1	13	16	29	—	—	—	21	8	6	1	—
Mieskonmäki . . .	—	—	1	1	—	—	—	1	26	17	43	1	3	1	27	11	6	—	—
Leivonmäki, Kyrkoby . . .	—	—	1	1	—	—	—	1	32	22	54	3	1	1	37	12	9	—	41
Havumäki . . .	—	—	1	1	—	—	—	1	18	13	31	1	2	3	15	10	4	—	15
Mäntyharju, Kyrkoby . . .	1	1	—	2	—	—	—	1	44	41	85	3	—	—	24	58	11	—	32
Partsimaa . . .	—	—	1	1	—	—	—	1	20	14	34	4	—	—	20	10	3	—	—
Pertunmaa . . .	—	—	1	1	—	—	—	1	19	11	30	—	2	—	19	9	5	1	27
Nurmaa . . .	—	—	1	1	—	—	—	1	27	12	39	—	1	1	25	12	7	—	29
Toivola . . .	—	—	1	1	—	—	—	1	24	28	52	6	1	4	41	—	3	—	20
Kuortti . . .	—	—	1	1	—	—	—	1	13	11	24	3	1	—	16	4	5	—	—
Halmeniemi . . .	—	—	1	1	—	—	—	1	11	15	26	2	—	—	—	24	5	—	18
*Asema . . .	—	—	1	1	—	—	—	1	40	39	79	3	2	1	41	32	6	—	—
*Ollikkala . . .	—	—	1	1	—	—	—	1	17	11	28	—	—	3	8	17	—	—	24
<i>S:t Michels härad.</i>																			
S:t Michel, Harjumaa . . .	—	—	1	1	—	—	—	1	31	24	55	1	—	—	34	20	6	—	25
Linnamäki . . .	1	1	—	2	—	—	—	2	61	55	116	7	1	1	79	28	11	—	42
Rahula . . .	—	—	1	1	—	—	—	1	26	13	39	—	1	2	28	8	6	—	14
Liukkola . . .	—	—	1	1	—	—	—	1	35	40	75	5	—	3	40	27	10	—	—
Kalvitsa . . .	—	—	1	1	—	—	—	1	11	13	24	—	1	1	18	4	7	—	25
Vanhamäki . . .	—	—	1	1	—	—	—	1	27	14	41	—	—	—	24	17	5	—	20
Ihastjärvi . . .	—	—	1	1	—	—	—	1	15	13	28	—	—	1	20	7	9	—	—
Parkkila . . .	—	—	1	1	—	—	—	1	19	19	38	1	1	—	27	9	9	—	—
Alamaa . . .	—	—	1	1	—	—	—	1	28	31	59	8	—	5	27	19	5	—	33
Vuolinko . . .	—	—	1	1	—	—	—	1	23	11	34	2	—	2	24	6	10	—	14
Lähemäki . . .	—	—	1	1	—	—	—	1	31	37	68	5	2	2	46	13	4	—	39
Olkkolanniemi . . .	—	—	1	1	—	—	—	1	11	10	21	—	1	—	12	8	3	—	—
Anttola . . .	—	—	1	1	—	—	—	1	28	25	53	—	1	—	39	13	12	—	—
Kangasniemi, Kyrkoby . . .	—	—	1	1	—	—	—	1	44	36	80	1	—	—	58	21	14	—	60

Län, kommun och skola.	Antal folkskolor:						Antal lärare och lärarinor:		Antal elever:			Af förestående elever besökte under läsåret följande antal skolan:					Vid läseårets slut dimitterade elever.	Af folkskolans elever tillhörde svensk-ryska trosbekännelsen.	20
	fördelade efter elevernas kön:			fördelade efter undervisnings-språket:								högt 90 dagar.	91-120 dagar.	121-150 dagar.	151-180 dagar.	mer än 180 dagar.			
	goss-skolor.	flickskolor.	samskolor.	finska.	svenska.	finsk-svenska.	lärare.	lärarinor.	gossar.	flickor.	Summa.								
1	2	3	4	5	6	7	8	9	10	11	12	13	14	15	16	17	18	19	
Kangasniemi, Makkola	—	—	1	1	—	—	1	—	21	15	36	1	2	4	29	—	5	—	17
Harjumaa	—	—	1	1	—	—	1	—	14	6	20	—	—	1	14	5	2	—	—
Korhola	—	—	1	1	—	—	1	—	14	9	23	—	5	9	9	—	7	—	17
Unnukkala	—	—	1	1	—	—	1	—	29	23	52	2	2	—	38	10	9	—	26
Hokka	—	—	1	1	—	—	1	—	25	19	44	1	1	3	25	14	9	—	27
Koittila	—	—	1	1	—	—	1	—	20	13	33	4	2	2	17	8	4	—	20
Kristina, Kyrkoby	—	—	1	1	—	—	1	1	43	27	70	2	3	5	46	14	8	—	—
Himalansaari	—	—	1	1	—	—	—	1	21	11	32	—	—	—	21	11	4	—	—
Närhilä (Koljola)	—	—	1	1	—	—	—	1	17	20	37	1	3	1	27	5	6	—	17
Kylälähti	—	—	1	1	—	—	—	1	14	17	31	1	—	—	20	10	6	—	20
Syvänmaa	—	—	1	1	—	—	1	—	23	26	49	—	—	1	39	9	5	—	20
Juurisalmi	—	—	1	1	—	—	1	—	20	17	37	2	1	1	29	4	1	—	18
Koivakkala	—	—	1	1	—	—	—	1	14	15	29	3	—	1	19	6	2	—	21
*Kyyrö	—	—	1	1	—	—	—	1	17	19	36	—	5	—	8	23	—	—	—
Hirvensalmi, Björnälä	1	1	—	2	—	—	1	1	27	26	53	5	—	9	39	—	12	—	20
Kallioniemä	1	1	—	2	—	—	1	1	43	27	70	2	4	—	53	11	11	—	23
Lahnaniemi	—	—	1	1	—	—	1	1	45	32	77	3	5	2	67	—	13	—	27
Väisälänsaari	—	—	1	1	—	—	1	—	14	9	23	2	—	—	21	—	5	—	19
Ripatti	—	—	1	1	—	—	1	—	14	17	31	—	2	3	26	—	6	—	15
Syvsmäki	—	—	1	1	—	—	1	—	16	14	30	—	1	—	22	7	5	—	17
<i>Jokkas härad.</i>																			
Jokkas, Kyrkoby	1	1	—	2	—	—	1	1	37	42	79	1	2	2	74	—	12	—	24
Koikkala	—	—	1	1	—	—	1	—	16	14	30	1	1	—	28	—	6	—	25
Vuorenmaa	—	—	1	1	—	—	1	—	18	12	30	—	4	2	20	4	4	—	21
Knuutilanmäki	—	—	1	1	—	—	1	—	14	17	31	3	1	1	18	8	4	—	19
Lauteala	—	—	1	1	—	—	1	—	27	21	48	—	7	8	20	13	7	—	36
Maivala	—	—	1	1	—	—	1	—	25	16	41	—	—	1	40	—	2	—	38
*Härkäälä	—	—	1	1	—	—	—	1	16	14	30	—	1	2	20	7	—	—	24
Pieksämäki, Haapakoski	—	—	1	1	—	—	—	1	25	25	50	3	3	4	31	9	8	—	—
Kyrkoby	1	1	—	2	—	—	1	2	57	57	114	7	5	1	78	23	22	—	49
Porsaskoski	—	—	1	1	—	—	—	1	15	16	31	1	—	—	19	11	5	—	35
Vanaja	—	—	1	1	—	—	1	—	21	18	39	1	1	—	26	11	11	—	37
Maavesi	—	—	1	1	—	—	1	—	14	12	26	4	1	—	14	7	2	—	25
Vehmaskylä	—	—	1	1	—	—	1	—	17	24	41	—	2	3	28	8	3	—	17

Län, kommun och skola.	Antal folkskolor:						Antal lärare och lärarinnotor:		Antal elever:			Af förestående elever besökte under läsåret följande antal skolan:					Vid läsårets slut dimitterade elever.	Af folkskolans elever tillhörde grekisk-ryska trosbekännelsen.	Antal elever i den enligt folkskoleförordningens 124 § hållna sabbatsskolan.
	fördelade efter elevernas kön:			fördelade efter undervisningsspråket:			lärare.	lärarinnotor.	gossar.	flickor.	Summa.	högst 90 dagar.	91—120 dagar.	121—150 dagar.	151—190 dagar.	mera än 190 dagar.			
	goss-skolor.	flickskolor.	samskolor.	finska.	svenska.	finsk-svenska.													
1	2	3	4	5	6	7	8	9	10	11	12	13	14	15	16	17	18	19	20
Pieksämäki, Kontiomäki	—	—	1	1	—	—	1	—	13	15	28	—	—	—	21	7	—	—	17
Surnuimäki	—	—	1	1	—	—	—	1	17	22	39	—	—	—	23	16	—	—	37
*Kylmämäki	—	—	1	1	—	—	1	—	25	24	49	1	7	—	—	41	2	—	—
*Matarämäki	—	—	1	1	—	—	—	1	16	9	25	2	—	2	19	2	—	—	34
Virtasalmi, Kyrkoby	—	—	1	1	—	—	—	1	23	22	45	—	1	7	24	13	7	—	42
Valkeämäki	—	—	1	1	—	—	—	1	19	12	31	1	8	2	7	13	2	—	17
Hällinmäki	—	—	1	1	—	—	—	1	24	16	40	3	2	—	35	—	8	—	17
Montola-Väisälä	—	—	1	1	—	—	—	1	16	16	32	—	—	—	20	12	1	—	22
Jäppilä	—	—	1	1	—	—	—	1	32	20	52	2	1	—	35	14	9	—	28
Haukivuori, Kyrkoby	—	—	1	1	—	—	—	1	16	21	37	1	5	5	—	26	6	—	—
Nykälä	—	—	1	1	—	—	—	1	13	22	35	4	—	—	31	—	5	—	—
Kantala	—	—	1	1	—	—	—	1	17	21	38	3	3	—	4	28	8	—	18
*Häktilä	—	—	1	1	—	—	—	1	15	15	30	—	—	—	4	26	2	—	33
Jorois,																			
Kyrkoby, Joroisniemi	1	—	—	1	—	—	—	1	41	—	41	1	2	3	30	5	11	—	17
» Häyriälä	—	1	—	1	—	—	—	1	—	37	37	3	—	3	24	7	7	—	18
Järvikylä	—	—	1	1	—	—	—	1	12	12	24	5	—	—	15	4	4	—	14
Kaitais	—	—	1	1	—	—	—	1	21	11	32	—	3	—	21	8	3	—	11
Kiekka	—	—	1	1	—	—	—	1	20	10	30	—	2	3	19	6	4	—	15
Lehtoniemi	—	—	1	1	—	—	—	1	30	24	54	—	6	—	28	20	8	—	50
Tahkoranta	—	—	1	1	—	—	—	1	11	8	19	1	4	—	10	4	6	—	10
Ruokojärvi	—	—	1	1	—	—	—	1	33	19	52	—	4	5	34	9	6	—	24
Syvänsi	—	—	1	1	—	—	—	1	15	9	24	—	2	—	16	6	7	—	11
Kerisalo	—	—	1	1	—	—	—	1	7	8	15	—	—	—	9	6	3	—	9
Puumala, Kyrkoby	1	1	—	2	—	—	1	1	36	31	67	10	7	—	50	—	10	1	29
Sivinsaari	—	—	1	1	—	—	—	1	8	5	13	1	3	1	7	1	3	—	6
*Harmaala	—	—	1	1	—	—	—	1	12	17	29	5	—	1	13	10	1	—	16
<i>Rantasalmi häräd.</i>																			
Rantasalmi, Asikkala	—	—	1	1	—	—	—	1	22	6	28	—	—	—	1	27	—	—	19
Kyrkoby	1	1	—	2	—	—	—	1	41	48	89	14	3	2	48	22	9	—	65
Oravi	—	—	1	1	—	—	—	1	22	29	51	—	2	2	47	—	4	—	—
Hiiämäki-Hiltula	—	—	1	1	—	—	—	1	13	17	30	1	1	8	16	4	2	—	—
Parkumäki	—	—	1	1	—	—	—	1	20	17	37	1	1	—	21	14	6	—	33
Teemassaari	—	—	1	1	—	—	—	1	19	15	34	—	4	6	14	10	3	—	14

Län, kommun och skola.	Antal folkskolor:						Antal lärare och lärarinor:		Antal elever:			Af förestående elever besökte under läsåret följande antal skolan:					Vid läsårets slut dunnitade elever.	Af folkskolornas elever tillhörde grekisk-ryska trosbekännelsen.	Antal elever i den enligt folkskoleförordningens 124 § bildade småbarnsskolan.
	fördelade efter elevernas kön:			fördelade efter undervisningsspråket:			lärare.	lärarinor.	gossar.	flickor.	Summa.	högst 90 dagar.	91—120 dagar.	121—150 dagar.	151—180 dagar.	mer än 180 dagar.			
	goss-skolor.	flick-skolor.	samskolor.	finska.	svenska.	finsk-svenska.													
1	2	3	4	5	6	7	8	9	10	11	12	13	14	15	16	17	18	19	20
Kuopio län.																			
<i>Pielisjärvi härad.</i>																			
Pielisjärvi, Kyrkoby	1	1	—	2	—	—	1	3	72	72	144	4	32	—	—	108	27	2	—
Kylänlahti	—	—	1	1	—	—	1	1	33	21	54	3	4	3	44	—	10	—	14
Vieki	—	—	1	1	—	—	1	—	18	14	32	2	3	—	15	12	2	—	22
Vuonilahti	—	—	1	1	—	—	1	—	19	21	40	2	9	—	—	29	6	—	19
Koli	—	—	1	1	—	—	1	—	12	10	22	2	—	—	16	4	3	—	—
Hattuvaara	—	—	1	1	—	—	—	1	17	10	27	—	—	—	2	25	5	—	14
Viensuu	—	—	1	1	—	—	—	1	14	13	27	2	—	2	15	8	6	—	12
Koriseva	—	—	1	1	—	—	—	1	14	17	31	3	2	—	2	24	—	—	13
Varpanen	—	—	1	1	—	—	—	1	26	19	45	6	1	1	33	4	—	—	11
*Jaakonvaara	—	—	1	1	—	—	—	1	16	14	30	2	1	27	—	—	—	—	30
*Vuonisjärvi	—	—	1	1	—	—	—	1	23	20	43	—	—	5	15	23	1	—	27
*Kelvä	—	—	1	1	—	—	—	1	17	12	29	6	5	13	2	3	1	—	11
Juga, Kyrkoby	1	1	—	2	—	—	1	1	48	35	83	3	—	2	55	23	15	—	38
Ahmoavaara	—	—	1	1	—	—	—	1	18	6	24	5	2	2	15	—	1	—	15
Vuokko	—	—	1	1	—	—	—	1	16	13	29	3	5	2	1	18	3	1	12
Nurmes, Haapakylä	—	—	1	1	—	—	—	1	29	17	46	3	7	9	27	—	10	—	27
Höljakkä	—	—	1	1	—	—	—	1	11	10	21	—	—	—	10	11	2	—	21
Karhunpää	—	—	1	1	—	—	—	1	18	13	31	1	—	1	24	5	3	—	20
Nurmes köping	1	1	—	2	—	—	2	1	59	44	103	6	3	4	45	45	6	—	71
Lipinlahti	—	—	1	1	—	—	—	1	17	16	33	3	1	4	25	—	5	—	18
Saramo	—	—	1	1	—	—	—	1	16	14	30	1	—	2	4	23	7	—	18
Savikylä	—	—	1	1	—	—	—	1	13	19	32	3	1	—	17	11	1	—	27
Ylikylä	—	—	1	1	—	—	—	1	21	14	35	2	2	2	29	—	6	—	30
Kuohatti	—	—	1	1	—	—	—	1	9	10	19	1	1	—	13	4	2	—	11
Petäiskylä	—	—	1	1	—	—	—	1	5	8	13	2	—	1	8	2	1	—	11
Valtimo	—	—	1	1	—	—	—	1	6	12	18	1	—	—	17	—	2	—	8
Mujejärvi	—	—	1	1	—	—	—	1	5	7	12	2	—	2	—	8	1	—	—
Salmi	—	—	1	1	—	—	—	1	12	7	19	4	1	—	4	10	6	—	—
*Jokikylä	—	—	1	1	—	—	—	1	23	25	48	5	3	—	24	16	7	—	39
Rautavaara, Kyrkoby	—	—	1	1	—	—	—	1	11	11	22	2	4	2	—	14	5	—	23
Alaluosta	—	—	1	1	—	—	—	1	7	11	18	—	2	1	—	15	5	—	14
Alaköyritty	—	—	1	1	—	—	—	1	32	15	47	1	8	1	24	13	6	—	32

Län, kommun och skola.	Antal folkskolor:						Antal lärare och lärarinnor:		Antal elever:				Af förestående elever besökte under läsåret följande antal skolan:					Via läsebetets slut dimitterade elever.	Af folkskolornas elever tillhörde grekisk-ryska trosbekännelsen	Af folkskolornas elever tillhörde skoleförordningens 124 § 18:da småbarnsskolan.	20
	fördelade efter ele- vernas kön:		fördelade efter under- visnings- språket:																		
	goss- skolor.	flick- skolor.	sam- skolor.	finska.	svenska.	finsk-svenska.															
2	3	4	5	6	7	8	9	10	11	12	13	14	15	16	17	18	19				
<i>Ilomants härad.</i>																					
Eno, Kyrkoby	—	—	1	1	—	—	1	1	47	50	97	10	27	16	26	18	7	—			
Enonkylä-Leppälänpää	—	—	1	1	—	—	1	—	11	12	23	1	2	4	15	1	2	—			
Sarvinki	—	—	1	1	—	—	1	—	12	16	28	1	2	2	18	5	6	1			
Revonkylä	—	—	1	1	—	—	1	—	9	4	13	—	1	4	6	2	1	1			
Enonsalo	—	—	1	1	—	—	1	—	26	14	40	6	4	2	26	2	3	—			
*Haapalahti	—	—	1	1	—	—	—	1	18	19	37	3	2	2	4	26	2	—			
*Kuisma	—	—	1	1	—	—	—	1	16	9	25	1	4	2	8	10	2	1			
Tohmajärvi, Kemie	—	—	1	1	—	—	1	—	25	21	46	7	—	1	36	2	6	—			
Onkamo	—	—	1	1	—	—	1	—	28	22	50	1	—	—	49	11	2	29			
Värtsilä	1	1	—	2	—	—	2	2	87	86	173	7	1	2	103	60	27	1)			
Järventaus	—	—	1	1	—	—	1	—	15	8	23	—	—	—	2	21	1	—			
Kaurila	—	—	1	1	—	—	1	1	39	26	65	1	1	5	37	21	14	2			
Kutsunvaara	—	—	1	1	—	—	1	—	21	17	38	—	—	1	—	37	3	—			
Akkala	—	—	1	1	—	—	—	1	18	17	35	6	1	8	20	—	4	—			
Pälkjärvi, Iljala	1	1	—	2	—	—	1	1	31	27	58	3	—	3	34	18	8	1			
Kuhilasvaara	—	—	1	1	—	—	1	—	19	12	31	—	—	—	2	29	5	—			
Kiihtelysvaara,																					
Hammaslahti	1	1	—	2	—	—	1	1	50	46	96	7	6	4	55	24	14	—			
Kyrkoby	—	—	1	1	—	—	1	—	11	11	22	2	1	—	5	14	4	—			
Heinävaara	—	—	1	1	—	—	1	—	19	22	41	1	1	—	27	12	9	1			
Mulo	—	—	1	1	—	—	1	1	38	35	73	10	6	3	42	12	6	1			
Oskola	—	—	1	1	—	—	1	—	16	7	23	2	2	2	9	8	3	—			
Huhtilampi	—	—	1	1	—	—	1	—	18	18	36	3	3	—	20	10	5	—			
Keskijärvi	—	—	1	1	—	—	1	—	12	19	31	2	—	—	16	13	1	3			
Uskaljärvi	—	—	1	1	—	—	—	1	9	14	23	4	1	2	13	3	2	—			
*Niva	—	—	1	1	—	—	—	1	19	22	41	4	—	3	20	14	3	—			
Ilomants, Kyrkoby	1	1	—	2	—	—	1	1	29	31	60	10	—	—	1	49	11	9			
Kovero	—	—	1	1	—	—	1	—	16	11	27	—	5	—	—	22	7	6			
Möhkö	—	—	1	1	—	—	1	1	33	32	65	4	1	—	60	17	15	1)			
Kivilahti	—	—	1	1	—	—	1	—	8	12	20	—	1	2	17	—	7	1			
Öllölä	—	—	1	1	—	—	1	—	11	10	21	1	—	—	14	6	2	3			
Tuupovaara	—	—	1	1	—	—	1	—	15	13	28	—	3	—	2	23	4	2			
*Sonkaja	—	—	1	1	—	—	1	—	17	16	33	12	3	2	7	9	2	2			

1) Fast småbarnsskola finnes.

Län, kommun och skola.	Antal folkskolor:						Antal lärare och lärarinnor:		Antal elever:			Af förestående elever besökte under läsåret följande antal skolan:					Vid läsårets slut dimitterade elever.	Af folkskolans elever tillhörda grekisk-ryska trosbekännelsen.	Antal elever i den enligt folkskoleförordningens 124 § nämnda snibberskolan.
	fördelade efter elevernas kön:		fördelade efter undervisningsspråket:				lärare.	lärarinnor.	gossar.	flickor.	Summa.	högst 90 dagar.	91—120 dagar.	121—150 dagar.	151—180 dagar.	mer än 180 dagar.			
	goss-skolor.	flickskolor.	samskolor.	finnskå.	svenska.	finnsk-svenska.													
1	2	3	4	5	6	7	8	9	10	11	12	13	14	15	16	17	18	19	20
<i>Libelits härad.</i>																			
Kaavi, Kyrkoby	1	1	—	2	—	—	1	1	28	31	59	8	1	1	3	46	9	—	17
Säyneis	—	—	1	1	—	—	1	—	17	20	37	—	—	—	25	12	10	—	24
Maarianvaara	—	—	1	1	—	—	1	—	16	15	31	—	—	—	—	31	3	—	23
Sivakkavaara	—	—	1	1	—	—	1	—	15	16	31	1	1	—	23	6	2	—	22
Kortteinen	—	—	1	1	—	—	—	1	18	10	28	—	4	—	18	6	6	—	25
Luikonlahti	—	—	1	1	—	—	1	—	26	17	43	3	2	—	21	17	7	—	32
Vehkalahti	—	—	1	1	—	—	1	—	6	7	13	—	—	3	3	7	—	—	—
Viitaniemi	—	—	1	1	—	—	1	—	19	21	40	7	1	—	23	9	—	—	25
Libelits, Kaatamo	—	—	1	1	—	—	1	—	28	26	54	3	5	5	30	11	5	1	28
Kyrkoby	1	1	—	2	—	—	1	1	56	38	94	4	4	3	83	—	17	4	—
Taipale	—	—	1	1	—	—	1	1	51	37	88	1	3	9	47	28	7	31	29
Mattisenlahti	—	—	1	1	—	—	1	—	34	26	60	4	2	—	34	20	9	5	33
Leppälähti	—	—	1	1	—	—	1	—	26	24	50	1	3	1	26	19	9	—	—
Ruokolahti	—	—	1	1	—	—	1	—	26	14	40	—	—	—	37	3	12	—	21
Kontiolaks, Kyrkoby	—	—	1	1	—	—	1	1	34	35	69	1	2	—	38	28	10	—	39
Lelmo	—	—	1	1	—	—	1	—	31	30	61	15	5	3	30	8	6	5	38
Puso	—	—	1	1	—	—	1	—	16	6	22	—	5	1	—	16	3	—	13
Selkis	—	—	1	1	—	—	1	—	23	13	36	—	1	5	22	8	1	3	15
Mönni	—	—	1	1	—	—	1	—	14	19	33	—	1	1	22	9	9	3	17
Utra	1	1	—	2	—	—	1	1	39	25	64	3	2	5	54	—	6	8	43
Pielisensuu	—	—	1	1	—	—	1	1	46	40	86	3	1	9	44	29	9	—	—
Paihola	—	—	1	1	—	—	1	—	20	15	35	—	1	—	20	14	3	8	19
Romppala	—	—	1	1	—	—	1	—	21	16	37	4	2	1	24	6	5	—	22
Jakokoski	—	—	1	1	—	—	1	1	47	41	88	3	4	2	52	27	17	6	46
Onttola	—	—	1	1	—	—	1	—	25	21	46	1	—	2	4	39	5	—	16
*Mutala	—	—	1	1	—	—	—	1	20	27	47	3	—	3	20	21	8	1	41
*Joensuu-Nurmes järnvägsskola	—	—	1	1	—	—	1	—	16	26	42	4	—	—	—	38	8	1	—
Polvijärvi, Kyrkoby	—	—	1	1	—	—	1	1	34	31	65	—	5	10	36	14	6	14	22
Mårtonvaara	—	—	1	1	—	—	1	—	27	15	42	3	3	—	36	—	3	—	22
Kinahmo	—	—	1	1	—	—	1	—	20	12	32	2	1	—	29	—	3	—	11
Saarivaara	—	—	1	1	—	—	—	1	12	12	24	—	—	—	24	—	6	1	13
Sotkuma	—	—	1	1	—	—	1	—	30	16	46	6	—	—	—	40	10	23	27
Kuusjärvi, Kyrkoby	—	—	1	1	—	—	1	1	45	24	69	5	4	1	43	16	7	—	39

Län, kommun och skola.	Antal folkskolor:						Antal lärare och lärarinnor:		Antal elever:			Af förestående elever besökte under läsåret följande antal skolan:					Vid läsårets slut dimitterade elever.	Af folkskolans elever tillhörde gnejstrik-ryka knöpbekännelsen.	20
	fördelade efter elevernas kön:			fördelade efter undervisnings-språket:			lärare.	lärarinnor.	gossar.	flickor.	Summa.	13	14	15	16	17			
	2	3	4	5	6	7													
1	2	3	4	5	6	7	8	9	10	11	12	13	14	15	16	17	18	19	20
Kuusjärvi, Varislahti . . .	—	—	1	1	—	—	1	—	20	16	36	3	1	1	20	11	8	—	24
Sysmä	—	—	1	1	—	—	1	1	47	46	93	4	1	1	87	—	15	12	37
Kides, Kyrkoby	1	1	—	2	—	—	1	1	45	33	78	2	1	—	75	—	15	—	39
Puhos	—	—	1	1	—	—	1	—	17	14	31	1	1	—	29	—	7	—	18
Suorlahti	—	—	1	1	—	—	—	1	14	17	31	3	1	—	21	6	5	—	14
Matkaselkä	—	—	1	1	—	—	1	—	30	22	52	—	—	—	—	52	7	—	26
Haarajärvi	—	—	1	1	—	—	1	—	23	13	36	—	1	1	24	10	7	1	30
Juurikkajärvi	—	—	1	1	—	—	1	—	30	14	44	—	—	—	25	19	9	—	22
Kiteenlahti	—	—	1	1	—	—	1	—	29	18	47	1	—	—	46	—	4	—	14
Potoskavaara	—	—	1	1	—	—	1	—	15	21	36	—	—	—	26	10	4	—	35
Kangasjärvi	—	—	1	1	—	—	1	—	27	12	39	—	2	3	27	7	8	—	19
*Närsäckälä	—	—	1	1	—	—	1	—	17	12	29	—	4	—	—	25	—	—	—
*Riihijärvi	—	—	1	1	—	—	1	—	25	15	40	1	2	—	22	15	—	—	26
Bräkylä, Kyrkoby	—	—	1	1	—	—	1	1	33	26	59	4	—	1	54	—	11	—	33
Rasivaara	—	—	1	1	—	—	1	—	26	21	47	—	1	1	33	12	11	—	33
Nieminen	—	—	1	1	—	—	1	—	29	30	59	5	3	2	49	—	8	—	20
Hypönniemi	—	—	1	1	—	—	1	—	22	12	34	1	1	—	13	19	7	—	—
Oravisalo	—	—	1	1	—	—	1	—	25	16	41	5	2	—	28	6	8	—	18
Heinoniemi	—	—	1	1	—	—	1	—	20	24	44	—	3	4	25	12	—	1	35
*Haapasalmi	—	—	1	1	—	—	1	—	21	23	44	1	1	1	41	—	—	—	—
Kesälaks, Kesälaks	—	—	1	1	—	—	1	—	35	16	51	10	3	—	21	17	10	—	30
Villala	—	—	1	1	—	—	1	—	20	8	28	—	1	3	16	8	2	—	21
Purujärvi	—	—	1	1	—	—	1	—	19	7	26	3	2	1	18	2	2	—	11
<i>Idensalmi härad.</i>																			
Idensalmi, Kyrkoby	1	1	—	2	—	—	1	1	45	43	88	5	2	—	81	—	13	—	39
Jyrkkä	—	—	1	1	—	—	1	—	10	7	17	6	—	—	11	—	2	—	9
Salahmi	—	—	1	1	—	—	1	—	21	24	45	3	—	5	21	16	6	—	37
Sukeva	—	—	1	1	—	—	1	—	13	20	33	2	2	3	26	—	2	—	21
Vieremä	—	—	1	1	—	—	1	—	19	35	54	—	3	7	44	—	5	—	—
Haapajärvi	—	—	1	1	—	—	1	—	27	23	50	1	6	5	15	23	4	—	49
Haajais	—	—	1	1	—	—	1	—	23	25	48	5	4	4	19	16	3	—	42
Pörsänmäki	—	—	1	1	—	—	—	1	16	20	36	1	—	1	20	14	4	—	31
Ulmala	—	—	1	1	—	—	1	1	34	23	57	3	1	1	33	19	12	—	25
Kauppilanmäki	—	—	1	1	—	—	1	1	39	26	65	3	6	3	35	18	6	—	29

Län, kommun och skola.	Antal folkskolor:						Antal lärare och lärarinnor:		Antal elever:			Af förestående elever besökte under läsåret följande antal skolan:					Vid läsårets slut dimitterade elever.	Af folkskolans elever tillhörde grekisk-ryska trosbekännelsen.	20
	fördelade efter elevernas kön:		fördelade efter undervisnings-språket:																
	goss-skolor.	flickskolor.	samskolor.	finska.	svenska.	finskt-svenska.	lärare.	lärarinnor.	gossar.	flickor.	Summa.	högst 90 dagar.	91—120 dagar.	121—150 dagar.	151—180 dagar.	mer än 180 dagar.			
1	2	3	4	5	6	7	8	9	10	11	12	13	14	15	16	17	18	19	20
Idensalmi, Nissilä	—	—	1	1	—	—	—	1	13	16	29	—	2	6	10	11	2	—	38
Valkeinen	—	—	1	1	—	—	1	1	41	35	76	—	3	4	43	26	13	—	47
Ruotaanlahti	—	—	1	1	—	—	1	—	12	13	25	1	1	—	4	19	2	—	12
Sonkajärvi	—	—	1	1	—	—	1	—	12	21	33	—	—	3	18	12	1	—	20
Nerohvirta	—	—	1	1	—	—	1	—	15	19	34	—	1	—	23	10	8	—	24
Paisua	—	—	1	1	—	—	—	1	13	10	23	—	—	2	21	—	5	—	15
Huotari	—	—	1	1	—	—	—	1	20	20	40	—	—	3	20	17	3	—	27
Sälöys	—	—	1	1	—	—	—	1	19	4	23	7	1	2	11	2	—	—	—
Viitaa	—	—	1	1	—	—	—	1	23	22	45	—	2	2	27	14	6	—	—
*Lappetelä	—	—	1	1	—	—	—	1	24	12	36	3	6	—	12	15	4	—	34
*Mäkikylä	—	—	1	1	—	—	—	1	14	25	39	5	2	3	29	—	—	—	30
*Ruotaanmäki	—	—	1	1	—	—	—	1	17	20	37	—	—	2	8	27	—	—	48
*Vänninmäki	—	—	1	1	—	—	—	1	29	27	56	9	2	—	—	45	—	—	62
Rutakko	—	—	1	1	—	—	1	1	31	29	60	5	—	2	34	19	10	—	32
Lapinlaks, Kyrkoby	1	1	—	2	—	—	1	2	58	53	111	8	1	1	4	97	12	—	62
Alapitkä	—	—	1	1	—	—	1	1	23	41	64	15	2	2	6	39	3	—	35
Tölvä	—	—	1	1	—	—	—	1	12	8	20	—	—	—	15	5	4	—	11
Martikkala	—	—	1	1	—	—	—	1	19	27	46	—	4	3	26	13	6	—	20
Nerkoo	—	—	1	1	—	—	—	1	17	24	41	9	—	4	17	11	4	—	—
Karvasalmi	—	—	1	1	—	—	—	1	15	9	24	2	2	3	17	—	2	—	13
Leppälähti	—	—	1	1	—	—	—	1	12	12	24	—	2	—	22	—	3	—	17
Pajujärvi	—	—	1	1	—	—	—	1	8	15	23	3	—	—	16	4	2	—	14
Kivistö	—	—	1	1	—	—	—	1	14	8	22	—	1	1	18	2	5	—	10
Pitkälänmäki	—	—	1	1	—	—	—	1	12	14	26	—	—	—	3	23	9	—	—
Mäkikylä	—	—	1	1	—	—	—	1	9	17	26	—	3	1	—	22	—	—	11
Kiuruvesi, Kyrkoby	1	1	—	2	—	—	1	1	45	38	83	4	—	—	—	79	15	—	—
Rytty	—	—	1	1	—	—	—	1	20	13	33	4	3	8	15	3	4	—	15
Niemisjärvi	—	—	1	1	—	—	—	1	31	33	64	2	5	1	39	17	8	—	23
Sulkava	—	—	1	1	—	—	—	1	23	19	42	4	—	—	27	11	6	—	23
Ruutana	—	—	1	1	—	—	—	1	26	18	44	1	2	3	21	17	5	—	26
Luupuvesi	—	—	1	1	—	—	—	1	12	18	30	—	—	—	14	16	2	—	—
Koivujärvi	—	—	1	1	—	—	—	1	17	12	29	—	—	—	25	4	8	—	21
Lapinsalo	—	—	1	1	—	—	—	1	21	16	37	1	2	1	28	5	12	—	10
Osmanki	—	—	1	1	—	—	—	1	29	17	46	2	2	1	2	39	5	—	30
Kalliojärvi	—	—	1	1	—	—	—	1	16	10	26	2	—	—	17	7	2	—	15

Län, kommun och skola.	Antal folkskolor:						Antal lärare och lärarinnor:		Antal elever:			Af förestående elever besökte under läsåret följande antal skolan:					Vid läsårets slut dimitterade elever.	Af folkskolans elever tillhörde Ereksk-ryskta troskökunnelsen.	Af folkskolans elever tillhörde småbarnsskolan.
	fördelade efter ele- vernas kön:		fördelade efter under- visnings- språket:																
	goss- skolor.	flick- skolor.	samskolor.	finska.	svenska.	finsk-svenska.	lärare.	lärarinnor.	gossar.	flickor.	Summa.	höst 90 dagar.	91-120 dagar.	121-150 dagar.	151-180 dagar.	mer än 180 dagar.			
1	2	3	4	5	6	7	8	9	10	11	12	13	14	15	16	17	18	19	20
Kiuruvesi, Rapakkajoki	—	—	1	1	—	—	1	—	21	27	48	4	3	2	17	22	7	—	—
*Aittojärvi	—	—	1	1	—	—	—	1	13	14	27	—	—	—	—	27	—	—	37
*Remeskylä	—	—	1	1	—	—	—	1	15	9	24	—	—	3	1	20	—	—	33
Nilsia, Kangaslahti	—	—	1	1	—	—	1	—	12	8	20	4	2	6	4	4	3	—	13
Kyrkoby	1	1	—	2	—	—	1	1	45	47	92	—	—	2	54	36	10	—	78
Murtolahti	—	—	1	1	—	—	—	1	18	20	38	—	3	6	29	—	9	—	23
Muuruvesi	—	—	1	1	—	—	1	1	40	33	73	6	2	2	39	24	9	—	35
Sänkimäki	—	—	1	1	—	—	1	1	33	32	65	3	5	1	3	53	12	—	43
Sutela	—	—	1	1	—	—	—	1	13	23	36	1	2	—	33	—	4	—	31
Juminen	—	—	1	1	—	—	—	1	17	11	28	6	3	1	16	2	1	—	18
Palonurmi	—	—	1	1	—	—	—	1	25	17	42	—	—	6	21	15	8	—	35
Pieksä	—	—	1	1	—	—	—	1	21	22	43	5	2	3	16	17	4	—	—
Akonvesi-Vehkalahti	—	—	1	1	—	—	—	1	29	25	54	8	1	—	45	—	4	—	21
Pajujärvi	—	—	1	1	—	—	—	1	23	24	47	12	4	—	31	—	3	—	31
Vuotjärvi	—	—	1	1	—	—	—	1	17	12	29	1	—	—	19	9	4	—	14
Pelonniemi	—	—	1	1	—	—	—	1	14	20	34	4	2	3	16	9	5	—	23
Haluna	—	—	1	1	—	—	—	1	21	24	45	3	1	—	30	11	9	—	40
Kärsämäki	—	—	1	1	—	—	—	1	13	19	32	—	—	1	—	31	3	—	20
Siikajärvi	—	—	1	1	—	—	—	1	21	19	40	3	3	2	24	8	3	—	31
Suojärvi	—	—	1	1	—	—	—	1	8	9	17	2	—	1	14	—	1	—	25
Västinniemi	—	—	1	1	—	—	—	1	17	18	35	1	1	—	33	—	7	—	16
Korpijärvi	—	—	1	1	—	—	—	1	9	10	19	4	2	1	9	3	2	—	13
Lukkarila	—	—	1	1	—	—	—	1	14	18	32	6	1	2	19	4	1	—	13
Kuuslahti	—	—	1	1	—	—	—	1	11	19	30	3	1	3	20	3	2	—	—
<i>Kuopio härad.</i>																			
Pielavesi, Rannankylä	1	1	—	2	—	—	1	1	44	35	79	5	6	3	48	17	13	—	43
Lampaanjärvi	—	—	1	1	—	—	—	1	11	16	27	—	—	4	15	8	3	—	21
Laukkala	—	—	1	1	—	—	—	1	9	15	24	1	—	2	—	21	3	—	24
Tuovilanlahti	—	—	1	1	—	—	—	1	17	29	46	—	8	2	24	12	8	—	34
Säviä	—	—	1	1	—	—	—	1	10	20	30	—	—	—	1	29	7	—	30
Taipale	—	—	1	1	—	—	—	1	19	26	45	6	3	3	27	6	5	—	34
Vaaraslahti	—	—	1	1	—	—	—	1	28	17	45	3	—	—	—	42	2	—	32
Katajamäki	—	—	1	1	—	—	—	1	23	22	45	3	2	—	23	17	8	—	32
Heinämäki	—	—	1	1	—	—	—	1	17	13	30	1	—	—	21	8	2	—	21

Län, kommun och skola.	Antal folkskolor:						Antal lärare och lärarinnor:		Antal elever:			Af förestående elever besökte under läsåret följande antal skolan:					Vid läsårets slut dimitterade elever.	Af folkskolornas elever tillhörde grekisk-ryska trosbekännelsen.	Antal elever i den enligt folkskoleförordningens 124 § hållna småbarnsskolan.
	fördelade efter elevernas kön:		fördelade efter undervisnings-språket:																
	goss-skolor.	flickskolor.	småskolor.	finska.	svenska.	finsk-svenska.	lärare.	lärarinnor.	gossar.	flickor.	Summa.	högst 90 dagar.	91—120 dagar.	121—150 dagar.	151—180 dagar.	mera än 180 dagar.			
1	2	3	4	5	6	7	8	9	10	11	12	13	14	15	16	17	18	19	20
Pielavesi, Jylhä.	—	—	1	1	—	—	—	1	17	16	33	4	—	—	23	6	2	—	16
Sulkava	—	—	1	1	—	—	1	—	20	18	38	—	—	—	1	37	3	—	24
*Kuivaniemi	—	—	1	1	—	—	1	—	10	14	24	4	2	2	12	4	—	—	23
Keitele, Kyrkoby	—	—	1	1	—	—	1	1	29	34	63	3	6	5	36	13	10	—	—
Sulkavanjärvi	—	—	1	1	—	—	1	—	8	15	23	—	1	1	—	21	5	—	11
Hamula	—	—	1	1	—	—	1	—	12	16	28	2	2	—	14	10	6	—	28
Tuusniemi, Kyrkoby	—	—	1	1	—	—	1	—	17	25	42	—	—	—	42	—	8	—	24
Kosula	—	—	1	1	—	—	—	1	26	29	55	9	3	7	29	7	9	—	48
Tuusjärvi	—	—	1	1	—	—	—	1	18	18	36	6	—	1	19	10	8	—	27
Melalahti	—	—	1	1	—	—	1	—	28	21	49	—	—	—	36	13	7	—	31
Juurikkamäki	—	—	1	1	—	—	1	—	27	18	45	11	—	3	31	—	6	—	39
Ohtaanniemi	—	—	1	1	—	—	—	1	13	19	32	4	—	3	14	11	3	—	23
Kiukooniemi	—	—	1	1	—	—	—	1	17	19	36	3	1	15	17	—	7	—	15
*Hauranki	—	—	1	1	—	—	—	1	18	10	28	1)2	1)1	1)25	—	—	—	—	—
Kuopio, Haminanlahti	—	—	1	1	—	—	—	1	16	23	39	1	1	1	29	7	5	—	20
Hirvilahti	—	—	1	1	—	—	—	1	17	19	36	2	—	1	20	13	4	—	32
Jännevirta	—	—	1	1	—	—	—	1	22	12	34	—	—	—	1	33	6	—	22
Kasurila	1	1	—	2	—	—	1	1	42	33	75	5	5	11	29	25	14	—	41
Koivumäki	—	—	1	1	—	—	—	1	23	25	48	—	2	4	42	—	7	—	32
Mustinlahti	—	—	1	1	—	—	—	1	15	25	40	—	—	2	—	38	10	—	—
Riistavesi	—	—	1	1	—	—	1	—	18	20	38	1	—	1	36	—	5	—	23
Ryönä	—	—	1	1	—	—	—	1	29	22	51	5	—	—	46	—	12	—	17
Vehmasmäki	1	1	—	2	—	—	1	1	54	38	92	—	2	—	70	20	15	—	—
Vehmersalmi	—	—	1	1	—	—	—	1	21	22	43	1	1	—	6	35	5	—	21
Kehvo	—	—	1	1	—	—	—	1	13	24	37	2	1	—	21	13	9	—	27
Räsälä	—	—	1	1	—	—	—	1	23	31	54	—	—	—	36	18	11	—	36
Litmaniemi	—	—	1	1	—	—	1	—	19	22	41	—	—	6	16	19	8	—	15
Puijo	—	—	1	1	—	—	—	1	28	33	61	—	—	2	59	—	11	—	25
Niemisjärvi	—	—	1	1	—	—	—	1	14	7	21	—	2	1	12	6	4	—	20
Niittylahti	—	—	1	1	—	—	1	—	13	12	25	3	2	—	—	20	2	—	—
Ryty	—	—	1	1	—	—	—	1	15	23	38	—	—	—	24	14	8	—	27
Puutosmäki	—	—	1	1	—	—	—	1	15	12	27	1	—	1	18	7	8	—	21
Väänälänranta	—	—	1	1	—	—	—	1	21	14	35	—	—	—	2	33	6	—	24

1) Skolans verksamhet vidtogs 25 november 1907.

Län, kommun och skola.	Antal folkskolor:						Antal lärare och lärarinnor:		Antal elever:			Af förestående elever besökte under läsåret följande antal skolan:					Vid läsårets slut dimitterade elever.	Af folkskolornas elever tillhörde grekisk-ryska trosbekännelsen.	Antal elever i den enliff folkskoleförordningens 124 § nämnda småbarnsskolan.
	fördelade efter elevernns kön:		fördelade efter undervisnings-språket:				lärarinnor.	lärare.	gossar.	flickor.	Summa.	högst 90 dagar.	91—120 dagar.	121—150 dagar.	151—180 dagar.	mer än 180 dagar.			
	goss-skolor.	flick-skolor.	sanskolor.	finska.	svenska.	finsk-svenska.													
1	2	3	4	5	6	7	8	9	10	11	12	13	14	15	16	17	18	19	20
Kuopio, Puutossalmi . . .	—	—	1	1	—	—	—	1	18	21	39	—	5	1	24	9	7	—	19
Korhonsaari(Vaajasalo)	—	—	1	1	—	—	1	—	30	32	62	2	1	2	47	10	9	—	42
Jynkkä	—	—	1	1	—	—	—	1	20	20	40	—	—	5	26	9	2	—	27
Kolmisoppi	—	—	1	1	—	—	—	1	15	12	27	5	4	1	14	3	—	—	14
Kurkiharju	—	—	1	1	—	—	1	—	18	24	42	3	1	—	—	38	4	—	22
Toivala	—	—	1	1	—	—	—	1	23	29	52	5	1	—	46	—	5	—	21
*Roikansaari	—	—	1	1	—	—	1	—	27	13	40	—	—	1	4	35	—	—	38
Karttula, Nuutila	—	—	1	1	—	—	—	1	24	25	49	—	—	—	35	14	3	—	36
Kyrkoby	—	—	1	1	—	—	1	1	37	52	89	2	3	1	60	23	19	—	49
Syvänieniemi	—	—	1	1	—	—	1	1	35	40	75	2	3	—	—	70	18	—	35
Punnonmäki	—	—	1	1	—	—	1	—	17	20	37	2	—	3	27	5	7	—	10
Talluskylä	—	—	1	1	—	—	1	—	21	21	42	—	1	4	28	9	7	—	15
Kemppaanmäki	—	—	1	1	—	—	—	1	14	17	31	—	—	1	20	10	3	—	—
Airaksela	—	—	1	1	—	—	1	—	16	12	28	1	1	2	16	8	4	—	24
Saitta	—	—	1	1	—	—	1	—	21	12	33	3	—	6	13	11	4	—	19
Hyvölä	—	—	1	1	—	—	1	—	21	12	33	3	—	—	19	11	6	—	22
Souru	—	—	1	1	—	—	1	—	29	20	49	1	1	2	27	18	6	1	—
Utrianlahti	—	—	1	1	—	—	—	1	14	17	31	3	—	—	—	28	8	—	17
*Koivulahti	—	—	1	1	—	—	—	1	21	26	47	6	8	—	16	17	2	—	36
Maaninka, Kinnulanlahti	—	—	1	1	—	—	1	1	37	35	72	9	7	4	—	52	10	—	35
Vianto	—	—	1	1	—	—	—	1	18	18	36	—	—	2	27	7	8	—	32
Kurolanlahti	—	—	1	1	—	—	—	1	27	21	48	4	—	—	29	15	10	—	27
Pöljä	—	—	1	1	—	—	—	1	28	20	48	—	5	—	4	39	10	—	27
Haatala	—	—	1	1	—	—	—	1	17	17	34	1	1	2	—	30	3	—	15
Halola	—	—	1	1	—	—	—	1	16	9	25	—	—	—	3	22	—	—	22
Hamula	—	—	1	1	—	—	—	1	8	14	22	1	—	—	15	6	3	—	10
Käärmetlahti	—	—	1	1	—	—	—	1	20	8	28	3	4	14	5	2	5	—	18
Lappetelä	—	—	1	1	—	—	—	1	14	15	29	—	1	3	16	9	2	—	25
Varpaismaa	—	—	1	1	—	—	—	1	10	16	26	3	—	—	—	23	4	—	15
<i>Rautalampi härad.</i>																			
Rautalampi, Kyrkoby . . .	—	—	1	1	—	—	1	1	44	45	89	3	2	4	80	—	17	—	63
Kerkonjoensuu	—	—	1	1	—	—	1	1	43	32	75	3	—	1	54	17	13	—	39
Kärkkäälä	—	—	1	1	—	—	1	1	45	37	82	4	4	—	74	—	11	—	51
Särkisalo	—	—	1	1	—	—	1	—	42	27	69	5	—	1	63	—	5	—	46

Län, kommun och skola.	Antal folkskolor:						Antal lärare och lärarinor:		Antal elever:			Af förestående elever besökte under läsåret följande antal skolan:					Vid läsårets slut dimitterade elever.	Af folkskolans elever tillhörde grekisk-ryska trosbekännelsen.	20
	fördelade efter elevernas kön:		fördelade efter undervisnings-språket:				lärare.	lärarinor.	gossar.	flickor.	Summa.	högst 90 dagar.	91-120 dagar.	121-150 dagar.	151-180 dagar.	mera än 180 dagar.			
	goss-skolor.	flick-skolor.	sanskolor.	finska.	svenska.	finsk-svenska.													
1.	2	3	4	5	6	7	8	9	10	11	12	13	14	15	16	17	18	19	
Rautalampi, Istunmäki	—	—	1	1	—	—	1	—	35	17	52	1	1	2	30	18	6	—	25
Hanhitapale	—	—	1	1	—	—	1	—	17	19	36	6	1	1	12	16	3	—	—
Kiesimä	—	—	1	1	—	—	1	—	24	15	39	—	—	8	20	11	11	—	25
Siikakoski	—	—	1	1	—	—	1	—	27	25	52	1	—	1	35	15	9	—	47
Närhilä	—	—	1	1	—	—	1	—	25	13	38	3	1	1	24	9	8	—	18
Saikari	—	—	1	1	—	—	1	—	25	19	44	2	1	1	30	10	8	—	16
Hytölä	—	—	1	1	—	—	1	—	31	28	59	7	7	14	22	9	10	—	48
Pakarila	—	—	1	1	—	—	1	1	32	29	61	—	2	2	40	17	12	—	24
Vesanto, Kyrkoby	—	—	1	1	—	—	1	—	22	34	56	5	1	—	1	49	6	—	40
Sonkarinkylä	—	—	1	1	—	—	1	—	19	26	45	6	1	—	30	8	12	—	38
Vesijärvi	—	—	1	1	—	—	1	—	15	18	33	4	4	2	23	—	5	—	21
Hautamäki ¹⁾	—	—	1	1	—	—	1	—	29	23	52	—	—	—	—	52	12	—	32
Niinivedenpää	—	—	1	1	—	—	1	—	18	22	40	—	1	—	25	14	8	—	26
Kuuslahti	—	—	1	1	—	—	1	—	18	12	30	2	—	—	2	26	1	—	12
Vesämäki	—	—	1	1	—	—	1	—	19	22	41	—	—	—	—	41	13	—	15
Leppävirta, Kyrkoby	—	—	2	2	—	—	2	1	51	46	97	7	1	2	—	87	21	—	57
Kurjalanranta	1	1	—	2	—	—	1	1	42	43	85	2	1	2	54	26	15	—	59
Sorsakoski	—	—	1	1	—	—	1	1	42	38	80	2	—	1	77	—	13	—	55
Varkaus	1	1	—	2	—	—	2	1	71	70	141	3	—	4	—	134	21	2 ²⁾	113
Saamaiskylä	—	—	1	1	—	—	1	—	24	24	48	1	1	5	23	18	8	—	30
Paukarlahti	—	—	1	1	—	—	1	—	18	19	37	—	5	9	23	—	8	—	27
Timola	—	—	1	1	—	—	—	1	25	22	47	1	3	4	6	33	10	—	28
Kotolahti	—	—	1	1	—	—	—	1	28	34	62	2	4	—	38	18	14	—	42
Niinimäki	—	—	1	1	—	—	—	1	19	15	34	3	5	—	11	15	4	—	27
Tuppurinmäki	—	—	1	1	—	—	—	1	15	25	40	—	3	2	35	—	4	—	28
Mustinmäki	—	—	1	1	—	—	—	1	16	21	37	3	—	2	27	5	7	—	18
Näädänmaa	—	—	1	1	—	—	1	—	16	19	35	2	1	1	22	9	4	—	17
Moninmäki	—	—	1	1	—	—	1	—	15	10	25	—	2	—	15	8	4	—	27
Sarkamäki	—	—	1	1	—	—	—	1	16	11	27	4	3	2	4	14	2	—	35
Haapamäki	—	—	1	1	—	—	1	—	13	17	30	1	1	1	2	25	5	—	16
Konnuslahti	—	—	1	1	—	—	—	1	29	21	50	3	—	—	36	11	8	—	35
Suonnejoki, Kyrkoby	—	—	1	1	—	—	1	1	53	49	102	6	1	—	95	—	22	3	51
Herrala	—	—	1	1	—	—	—	1	14	20	34	—	—	2	24	8	8	—	23

¹⁾ Skolan gemensam för Vesanto och Karttula kommuner. — ²⁾ Småbarnsskolan i verksamhet under hela läsåret.

Län, kommun och skola.	Antal folkskolor:						Antal lärare och lärarinnor:		Antal elever:			Af förestående elever besökte under läsåret följande antal skolan:					Vid läsårets slut dimitterade elever.	Af folkskolans elever tillhörde grekisk-ryska trosbekännelsen.	Antal elever i den enligt folkskoloförordningens 124 § hållna småbarnsskolan.
	fördelade efter elevernas kön:			fördelade efter undervisningsspråket:			lärarinnor.	lärare.	gossar.	flickor.	Summa.	högst 90 dagar.	91—120 dagar.	121—150 dagar.	151—180 dagar.	mera än 180 dagar.			
	goss-skolor.	flick-skolor.	samskolor.	finska.	svenska.	finsk-svenska.													
1	2	3	4	5	6	7	8	9	10	11	12	13	14	15	16	17	18	19	20
Suonejoki, Tyyrinmäki	—	—	1	1	—	—	—	1	11	31	42	—	4	—	28	10	4	—	30
Halola	—	—	1	1	—	—	1	—	24	18	42	—	—	1	34	7	16	—	24
Kärkkäälä	—	—	1	1	—	—	—	1	23	22	45	—	—	—	28	17	13	—	23
Lempy	—	—	1	1	—	—	—	1	19	20	39	3	—	—	25	11	4	—	21
Pörölänmäki	—	—	1	1	—	—	—	1	22	24	46	4	—	—	37	5	14	—	22
Sianjalca	—	—	1	1	—	—	—	1	27	14	41	—	—	7	34	—	5	—	14
*Vaajaniemi	—	—	1	1	—	—	—	1	29	24	53	—	—	2	—	51	7	—	—
*Vehvilä	—	—	1	1	—	—	—	1	12	14	26	—	—	—	—	26	—	—	—
Hankasalmi, Kyrkoby	—	—	1	1	—	—	—	1	34	16	50	3	—	—	34	13	14	—	25
Niemisjärvi	—	—	1	1	—	—	—	1	14	14	28	—	—	—	10	18	6	—	18
Kynsivesi	—	—	1	1	—	—	—	1	15	10	25	1	—	12	8	4	—	—	24
Säkinmäki	—	—	1	1	—	—	—	1	16	24	40	2	1	—	37	—	5	—	32
Sauvonmäki	—	—	1	1	—	—	—	1	23	15	38	3	1	1	—	33	4	—	22
Murtoinen	—	—	1	1	—	—	—	1	20	18	38	2	—	—	25	11	12	—	20
Paanala	—	—	1	1	—	—	—	1	16	18	34	3	—	3	18	10	5	—	21
*Kärkkäälä	—	—	1	1	—	—	—	1	17	12	29	—	—	—	2	27	1	—	32
Summa	20	20	294	334	—	—	213	161	7 145	6 553	13 698	770	541	633	6 830	4 924	1 964	188	7 053
		334		334			374												
Vasa län.																			
<i>Ilmola härad.</i>																			
Lappfjärd, Dagsmark	—	—	1	—	1	—	—	1	33	27	60	5	2	4	49	—	7	—	—
Härkmeri	—	—	1	—	1	—	—	1	37	18	55	4	8	—	43	—	10	—	35
Kyrkoby, södra sv. sk.	—	—	1	—	1	—	—	1	34	31	65	2	—	—	63	—	10	—	40
» norra » »	—	—	1	—	1	—	—	1	40	34	74	—	—	3	71	—	12	—	—
» östra » »	—	—	1	—	1	—	—	1	24	18	42	3	1	—	22	16	—	—	16
» finska sk.	—	—	1	1	—	—	—	1	16	12	28	3	1	24	—	—	1	—	12
Mörtmark, finska sk.	—	—	1	1	—	—	—	1	16	13	29	14	3	12	—	—	—	—	21
» svenska sk.	—	—	1	—	1	—	—	1	12	13	25	6	4	—	15	—	1	—	12
Kristinestad, Tjock	—	—	1	—	1	—	—	1	24	28	52	1	1	—	33	17	4	—	—
Påskmark	—	—	1	—	1	—	—	1	9	17	26	2	—	19	—	5	2	—	—
Sideby, Kyrkoby	—	—	1	—	1	—	—	1	24	14	38	—	—	—	38	—	5	—	24
Ömossa, svenska sk.	—	—	1	—	1	—	—	1	8	14	22	—	—	—	22	—	5	—	14
» finska sk.	—	—	1	1	—	—	—	1	11	11	22	—	5	3	5	9	—	—	15
Skaftung	—	—	1	—	1	—	—	1	21	13	34	—	—	9	25	—	7	—	28

Län, kommun och skola.	Antal folkskolor:						Antal lärare och lärarinnor:		Antal elever:			Af förestående elever besökte under läsåret följande antal skolan:					Vid läseårets slut dimitterade elever.	Af folkskolans elever tillhörande Erskärns församlingens folkskola.	Antal elever i den enligt folkskoleförordningens 124 § hållna småbarnsskolan.
	fördelade efter elevernas kön:			fördelade efter undervisnings- språket:			lärare.	lärarinnor.	gossar.	flickor.	Summa.	högst 90 dagar.	91—120 dagar.	121—150 dagar.	151—180 dagar.	mera än 180 dagar.			
	Goss-skolor.	Flickskolor.	samskolor.	finska.	svenska.	finsk-svenska.													
1.	2.	3.	4.	5.	6.	7.	8.	9.	10.	11.	12.	13.	14.	15.	16.	17.	18.	19.	20.
Sideby, Flada	—	—	1	—	1	—	1	—	9	13	22	—	2	1	19	—	4	—	15
Storå, Kyrkoby	—	—	1	1	—	—	1	—	15	22	37	—	—	3	34	—	7	1	22
Kodesjärvi	—	—	1	1	—	—	1	—	21	16	37	5	1	—	18	13	5	—	22
Vanhakylä	—	—	1	1	—	—	1	—	22	18	40	2	—	2	27	9	4	—	24
Heikkilä	—	—	1	1	—	—	—	1	22	12	34	1	3	13	10	7	4	—	34
Vesijärvi	—	—	1	1	—	—	—	1	17	16	33	1	3	—	10	19	2	—	22
Bötom, Ylikylä	—	—	1	1	—	—	1	—	13	12	25	—	—	—	19	6	4	2	20
Alakylä	—	—	1	1	—	—	1	—	19	18	37	1	2	4	30	—	6	—	12
Närpes, Finby	1	1	—	—	2	—	1	1	28	50	78	—	1	—	77	—	11	—	—
Pielaks	—	—	1	—	1	—	1	1	40	27	67	9	2	—	34	22	8	—	—
Rangsbj	—	—	1	—	1	—	1	—	13	7	20	1	—	—	19	—	—	—	—
Vester-Yttermark	1	1	—	—	2	—	1	1	39	44	83	1	4	—	78	—	16	—	—
Öster-Yttermark, norra	—	—	1	—	1	—	—	1	11	31	42	—	2	3	37	—	5	—	15
södra	—	—	1	—	1	—	1	1	35	41	76	2	5	2	44	23	10	—	22
Nornnäs	—	—	1	—	1	—	1	—	26	27	55	4	—	—	51	—	17	—	15
Böle	—	—	1	—	1	—	—	1	26	13	39	—	1	—	29	9	10	—	24
Nämnäs	—	—	1	—	1	—	1	—	21	24	45	3	5	8	29	—	2	—	18
Kalaks	—	—	1	—	1	—	1	1	33	33	66	—	3	—	63	—	18	—	—
Näsby	—	—	1	—	1	—	1	—	21	12	33	—	—	—	25	8	6	—	—
Tjälaks	—	—	1	—	1	—	1	—	15	9	24	—	—	—	21	3	6	—	8
Kåtnäs	—	—	1	—	1	—	1	—	22	35	57	—	2	—	55	—	7	—	20
Östermark, Kyrkoby	—	—	1	1	—	—	1	1	32	29	61	8	—	—	39	14	7	—	35
Nori	—	—	1	1	—	—	—	1	8	14	22	—	4	2	16	—	4	—	14
Perälä	—	—	1	1	—	—	1	—	15	18	33	—	—	—	33	—	5	—	16
Horonkylä	—	—	1	1	—	—	—	1	11	9	20	1	2	1	13	3	—	—	25
Åystö	—	—	1	1	—	—	1	—	22	10	32	—	1	1	25	5	7	—	9
Kauppila	—	—	1	1	—	—	1	—	22	12	34	2	—	2	30	—	5	—	11
*Riippi	—	—	1	1	—	—	—	1	18	16	34	1	2	—	19	12	1	—	22
Jalasjärvi, Kyrkoby	—	—	1	1	—	—	1	1	30	54	84	3	2	—	54	25	12	—	45
Koskut	—	—	1	1	—	—	1	—	9	21	30	1	5	—	8	16	4	—	18
Luopajärvi	—	—	1	1	—	—	1	1	21	31	52	—	3	—	45	4	7	—	23
Hirvijärvi	—	—	1	1	—	—	1	—	11	12	23	—	1	1	21	—	4	—	21
Keskikylä	—	—	1	1	—	—	—	1	18	21	39	1	1	—	26	11	6	—	26
Jokipi	—	—	1	1	—	—	—	2	33	44	77	2	3	—	1	71	18	—	36
Sanasjärvi	—	—	1	1	—	—	1	—	11	10	21	3	2	2	8	6	3	—	31

Län, kommun och skola.	Antal folkskolor:						Antal lärare och lärarinnor:		Antal elever:			Af förestående elever besökte under läsåret följande antal skolan:					Vid läseårets slut dimitterade elever.	Af folkskolans elever tillhörde grekisk-ryska trosbekännelsen.	Antal elever i den enligt folkskoleförordningens 124 § halna snubbansskolan.
	fördelade efter elevernas kön:			fördelade efter undervisnings-språket:			lärare.	lärarinnor.	gossar.	flickor.	Summa.	högst 90 dagar.	91—120 dagar.	121—150 dagar.	151—180 dagar.	mera än 180 dagar.			
	goss-skolor.	flick-skolor.	samskolor.	finska.	svenska.	finsk-svenska.													
1	2	3	4	5	6	7	8	9	10	11	12	13	14	15	16	17	18	19	20
Jalasjärvi, *Ala-Valli . . .	—	—	1	1	—	—	1	—	14	19	33	2	5	1	17	8	—	—	24
*Ilvesjoki	—	—	1	1	—	—	1	—	11	13	24	7	—	—	9	8	1	—	—
Peräseinäjoki, Viitala . . .	—	—	1	1	—	—	1	1	32	29	61	4	5	5	36	11	5	—	46
Haapaluoma	—	—	1	1	—	—	1	—	14	9	23	2	2	—	7	12	3	—	—
Kihniä	—	—	1	1	—	—	1	—	28	24	52	7	2	8	27	8	1	—	46
Kauhajoki, Hyyppä	—	—	1	1	—	—	1	—	10	16	26	1	4	3	11	7	4	—	17
Kyrkoby	—	—	1	1	—	—	1	—	27	27	54	4	—	5	45	—	6	—	—
Päntäne	—	—	1	1	—	—	1	—	14	18	32	—	—	7	15	10	5	—	32
Harja	—	—	1	1	—	—	1	—	23	29	52	1	1	1	28	21	8	—	33
Kurikka, Kyrkoby	—	—	1	1	—	—	1	—	24	25	49	—	3	1	1	44	6	—	—
Luopa	—	—	1	1	—	—	1	—	23	26	49	2	—	—	31	16	1	—	22
Mietaa	—	—	1	1	—	—	1	—	14	22	36	1	—	4	23	8	1	—	32
Koivisto	—	—	1	1	—	—	1	—	16	15	31	—	—	2	15	14	3	—	17
Tuiskula	—	—	1	1	—	—	1	—	15	14	29	—	—	—	23	6	6	—	14
Viitala	—	—	1	1	—	—	1	—	6	11	17	5	2	—	6	4	—	—	9
Ilmola, Alapää	1	1	—	2	—	—	1	2	49	59	108	2	—	3	72	31	24	1	—
Yläpää	—	—	1	1	—	—	1	1	35	37	72	—	1	5	44	22	18	—	—
Tuomikylä	—	—	1	1	—	—	1	—	12	21	33	3	—	2	1	27	3	—	14
Könni-Kiikeri	—	—	1	1	—	—	1	—	18	11	29	—	—	—	23	6	4	1	—
Peurala	—	—	1	1	—	—	1	—	36	21	57	2	—	2	45	8	3	—	—
Nopankylä	—	—	1	1	—	—	1	—	12	12	24	—	—	—	3	21	3	—	11
Huissi	—	—	1	1	—	—	—	1	31	25	56	—	—	—	3	53	9	—	16
Pojanluoma	—	—	1	1	—	—	1	—	18	20	38	—	1	10	9	18	6	—	9
Ujainen-Seittu ¹⁾	—	—	1	1	—	—	1	—	11	20	31	1	2	—	23	5	4	—	14
[Ojajärvi, se Seinäjoki.]																			
Seinäjoki, Marttila	—	—	1	1	—	—	1	2	74	58	132	5	—	—	127	—	14	—	46
Ojajärvi ²⁾	—	—	1	1	—	—	1	—	12	11	23	4	3	2	12	2	—	—	16
Niemistö	—	—	1	1	—	—	1	—	27	15	42	1	6	4	28	3	11	—	10
Östermyra (Alavo) ³⁾	—	—	1	—	1	—	—	1	4	8	12	—	—	—	—	12	3	—	6
Kyrkoby	—	—	1	1	—	—	1	—	27	13	40	—	—	1	33	6	9	—	28
Korsnäs, Taklaks	—	—	1	—	1	—	1	—	16	15	31	5	3	3	16	4	3	—	24
Töjby	—	—	1	—	1	—	1	—	12	8	20	4	—	—	1	15	2	—	—
Moikipää	—	—	1	—	1	—	1	—	22	6	28	2	—	1	23	2	7	—	20

¹⁾ Skolan gemensam för Ilmola och Lillkyro kommuner. — ²⁾ Skolan gemensam för Seinäjoki och Ilmola kommuner. — ³⁾ Privat.

Län, kommun och skola.	Antal folkskolor:						Antal lärare och lästarinnor:		Antal elever:			Af förestående elever besökte under läsåret följande antal skolan:					Vid läsårets slut dimitterade elever.	Af folkskolans elever tillhörde grekisk-ryska trosbekännelsen.	Antal elever i den enligt folk- skoleförordningens 124 § halina snibarnsskolan.			
	fördelade efter ele- vernäs kön:		fördelade efter under- visnings- språket:									Summa.	Flickor.	Gossar.	högst 90 dagar.	91—120 dagar.				121—150 dagar.	151—180 dagar.	mera än 180 dagar.
	goss-skolor.	flickskolor.	samskolor.	finska.	svenska.	finsk-svenska.																
1	2	3	4	5	6	7	8	9	10	11	12	13	14	15	16	17.	18	19	20			
Korsnäs, Kyrkoby	—	—	1	—	1	—	1	—	13	8	21	3	4	5	9	—	7	—	7			
[Fröjnäs, se Öfvermark.]																						
Öfvermark, Kyrkoby	—	—	1	—	1	—	1	1	33	37	70	3	6	—	55	6	6	—	—			
Räfsbäck	—	—	1	—	1	—	1	—	24	17	41	2	2	—	37	—	7	—	4			
Öfverträsk	—	—	1	—	1	—	1	—	14	14	28	4	3	—	21	—	7	—	—			
Groop	—	—	1	—	1	—	—	1	28	26	54	3	4	1	40	6	7	—	—			
Fröjnäs ¹⁾	—	—	1	—	1	—	1	—	9	6	15	8	1	1	5	—	—	—	4			
Valsberg	—	—	1	—	1	—	—	1	18	10	28	—	—	—	28	—	—	—	—			
<i>Korsholms härad.</i>																						
Malaks, Ytterby	—	—	1	—	1	—	1	1	44	38	82	—	3	5	52	22	11	—	—			
Öfver-Malaks,																						
1:sta distr. Vias	—	—	1	—	1	—	1	—	17	20	37	2	—	3	32	—	6	—	13			
2:dra » Paksal	—	—	1	—	1	—	1	—	11	15	26	—	—	—	26	—	4	—	15			
3:dje » Hafras	—	—	1	—	1	—	1	—	17	13	30	1	—	—	24	5	3	—	28			
Petalaks, Nyby	—	—	1	—	1	—	1	—	18	22	40	4	3	33	—	—	7	—	35			
Kyrkoby	—	—	1	—	1	—	1	—	17	19	36	—	—	—	33	3	9	—	20			
Bergö	—	—	1	—	1	—	1	—	26	24	50	1	—	—	4	45	10	—	17			
Solf, Kyrkoby	—	—	1	—	1	—	1	1	31	28	59	6	—	—	—	53	17	—	60			
Sundom	—	—	1	—	1	—	1	1	68	29	97	—	—	1	82	14	16	—	—			
Pörtom, Kyrkoby	1	1	—	—	2	—	1	1	36	46	82	6	2	2	67	5	4	—	14			
Sidbäck	—	—	1	—	1	—	—	1	22	13	35	1	1	—	33	—	5	—	9			
Norrback	—	—	1	—	1	—	1	—	23	19	42	8	—	—	26	8	1	—	21			
[Fröjnäs, se Öfvermark.]																						
Mustasaari,																						
Grönviks bruk	—	—	1	—	1	—	—	1	10	6	16	2	—	—	14	—	3	—	14			
Helsingby	—	—	1	—	1	—	1	1	35	31	66	8	3	—	55	—	7	—	21			
Singsby	—	—	1	—	1	—	1	—	14	10	24	1	—	—	15	8	5	—	—			
Tölby	—	—	1	—	1	—	1	—	30	15	45	2	—	—	35	8	7	—	11			
Gamla-Vasa	—	—	1	—	1	—	—	1	32	18	50	—	1	2	47	—	13	—	—			
Veikars	—	—	1	—	1	—	1	—	17	14	31	—	—	1	30	—	6	—	—			
Smedsby	—	—	1	—	1	—	1	—	34	21	55	1	—	—	54	—	12	—	—			
Jungsund	—	—	1	—	1	—	—	1	25	18	43	—	—	—	—	43	9	—	25			

¹⁾ Skolan gemensam för Öfvermark, Korsnäs och Pörtom kommuner.

Län, kommun och skola.	Antal folkskolor:						Antal lärare och lärarinor:		Antal elever:			Af förestående elever besökte under läsåret följande antal skolan:					Vid läsårets slut dimitterade elever.	Af folkskolans elever tillhörd grekisk-ryska trosbekännelsen.	Antal elever i den enligt folkskolordningens 124 § nämnda småbarnsskolan.
	fördelade efter elevernas kön:		fördelade efter undervisningsspråket:				lärare.	lärarinnor.	gossar.	flickor.	Summa.	högst 90 dagar.	91-120 dagar.	121-150 dagar.	151-180 dagar.	mera än 180 dagar.			
	goss-skolor.	flickskolor.	samskolor.	finska.	svenska.	finsk-svenska.													
1	2	3	4	5	6	7	8	9	10	11	12	13	14	15	16	17	18	19	20
Mustasaari, Voitby	—	—	1	—	1	—	1	1	21	23	44	2	3	3	36	—	6	—	21
Gerby	—	—	1	—	1	—	—	1	29	22	51	6	—	1	31	13	6	—	20
Karperö	—	—	1	—	1	—	1	1	32	20	52	—	1	3	34	14	13	—	—
Dragnäsback, svenska skolan	—	—	1	—	1	—	1	—	26	19	45	4	1	—	2	38	10	—	—
finska skolan	—	—	1	1	—	—	1	—	17	18	35	3	2	—	22	8	5	—	—
Kveflaks, Kyrkoby	—	—	1	—	1	—	1	1	45	45	90	—	—	2	81	7	14	—	28
Vassor	—	—	1	—	1	—	1	—	21	11	32	2	1	3	19	7	6	—	—
Vester-Hankmo	—	—	1	—	1	—	1	—	17	20	37	—	—	—	33	4	1	—	—
Petsmo	—	—	1	—	1	—	1	—	18	16	34	—	2	—	30	2	6	—	—
Öster-Hankmo	—	—	1	—	1	—	1	—	22	12	34	1	2	2	18	11	—	—	—
Replot, Björkö	—	—	1	—	1	—	1	—	23	17	40	—	—	—	27	13	7	—	20
Kyrkoby	—	—	1	—	1	—	1	—	27	19	46	1	—	3	42	—	4	—	32
Vallgrund	—	—	1	—	1	—	1	—	20	18	38	4	3	5	26	—	6	—	16
Söderudden ¹⁾	—	—	1	—	1	—	1	—	6	7	13	3	2	6	1	1	1	—	—
Laihela, Isokylä	1	1	—	2	—	—	1	1	39	40	79	1	—	2	71	5	10	—	27
Jokioinen	—	—	1	1	—	—	1	—	24	21	45	2	1	—	35	7	9	—	—
Kyrkoby	—	—	1	1	—	—	1	2	65	69	134	7	5	7	102	13	22	—	33
Kylänpää	—	—	1	1	—	—	—	1	18	22	40	—	—	1	39	—	4	—	14
Ruto	—	—	1	1	—	—	1	—	20	15	35	—	5	1	29	—	1	—	7
Jurva, Kyrkoby	—	—	1	1	—	—	1	—	21	17	38	3	—	2	33	—	4	1	29
Järvenpää	—	—	1	1	—	—	1	—	14	9	23	—	—	—	16	7	5	—	25
Närviö	—	—	1	1	—	—	1	—	13	17	30	5	—	3	22	—	2	—	48
Sarviö	—	—	1	1	—	—	1	—	23	17	40	4	3	7	20	6	2	—	43
Niemenkylä	—	—	1	1	—	—	1	—	27	18	45	3	1	—	34	7	7	—	24
Lillkyro, Kuuttila	—	—	1	1	—	—	—	1	29	16	45	2	2	—	27	14	9	—	26
Merikaarto	—	—	1	1	—	—	—	1	30	21	51	1	5	—	26	19	2	—	—
Savilahti	—	—	1	1	—	—	1	—	30	20	50	—	—	12	18	20	3	—	29
Hyyriä	—	—	1	1	—	—	—	1	13	30	43	4	2	8	13	16	6	—	28
*Kalsila	—	—	1	1	—	—	1	—	16	13	29	2	1	—	26	—	—	—	—
[Ujainen-Seittu, se Ilmola.]																			
Storkyro, Ikola	1	1	—	2	—	—	1	1	52	35	87	3	—	2	82	—	17	—	40
Orisbergs bruk	—	—	1	1	—	—	—	1	13	9	22	1	2	8	9	2	1	—	12

1) Privat.

Län, kommun och skola.	Antal folkskolor:						Antal lärare och lärarinnor:		Antal elever:			Af förestående elever besökte under läsåret följande antal skolan:					Vid läsårets slut dimitterade elever.	Af folkskolornas elever tillhörde grekisk-ryska trosbekännelsen.	Antal elever i den enligt folkskolordningens 124 § kallade småbarnsskolan.
	fördelade efter elevernas kön:		fördelade efter undervisnings-språket:									högst 90 dagar.	91-120 dagar.	121-150 dagar.	151-180 dagar.	mera än 180 dagar.			
	goss-skolor.	flöskskolor.	samskolor.	finska.	svenska.	finsk-svenska.	gossar.	flökor.	Summa.	13	14								
1	2	3	4	5	6	7	8	9	10	11	12	13	14	15	16	17	18	19	20
Storkyro, Alapää	—	—	1	1	—	—	1	—	26	28	54	3	—	1	50	—	9	—	50
Valtarla	—	—	1	1	—	—	1	1	49	21	70	1	1	1	53	14	14	—	37
Lehmäjoki	—	—	1	1	—	—	1	—	22	22	44	2	1	—	5	36	3	—	16
[Kitinoja, se Ylistaro.]																			
[Untamala, se . . .]																			
Ylistaro,																			
Lahtis (Kyrkoby)	1	1	—	2	—	—	1	1	40	38	78	4	—	2	72	—	18	—	28
Topparla	—	—	1	1	—	—	—	1	33	13	46	3	2	—	41	—	2	—	27
Kitinoja ¹⁾	—	—	1	1	—	—	1	—	21	9	30	—	—	—	30	—	7	—	16
Untamala ¹⁾	—	—	1	1	—	—	1	—	15	23	38	1	1	3	26	7	7	—	16
Kainasto	—	—	1	1	—	—	—	1	14	28	42	—	—	—	33	9	9	—	35
*Isokylä	—	—	1	1	—	—	1	—	20	19	39	4	2	—	2	31	—	—	34
<i>Loppo härad.</i>																			
Vörå, Bertby	—	—	1	—	1	—	1	—	19	7	26	—	2	—	24	—	4	—	6
Koskeby	1	1	—	—	2	—	1	1	44	31	75	—	1	—	64	10	21	—	11
Kovjoki	—	—	1	—	1	—	1	1	15	23	38	—	1	—	37	—	5	—	11
Rekipeldo	—	—	1	—	1	—	1	—	19	30	49	2	4	17	11	15	7	—	—
Lotlaks	—	—	1	—	1	—	—	1	20	17	37	—	—	—	37	—	5	—	20
Rökiö	—	—	1	—	1	—	—	1	30	31	61	—	—	—	37	24	7	—	—
Kaitsor-Karfvat ²⁾	—	—	1	—	1	—	1	—	23	11	34	1	3	—	24	6	3	—	9
*Palvis by	—	—	1	—	1	—	—	1	15	16	31	—	—	—	31	—	4	—	—
Oravais, Kimo	—	—	1	—	1	—	1	1	28	25	53	5	3	2	43	—	6	—	—
Kyrkoby	1	1	—	—	2	—	1	1	26	28	54	5	5	5	19	20	6	—	—
Okskangar	—	—	1	—	1	—	1	—	21	10	31	1	—	2	28	—	3	—	—
Komossa	—	—	1	—	1	—	1	—	19	9	28	—	—	3	25	—	4	—	9
[Kaitsor-Karfvat, se Vörå.]																			
Maksmo, Kyrkoby	—	—	1	—	1	—	1	—	36	22	58	3	2	14	39	—	7	—	10
Kvimo	—	—	1	—	1	—	1	—	9	5	14	—	—	1	6	7	—	—	—
Nykarleby, Kovjoki	—	—	1	—	1	—	1	—	18	13	31	—	—	—	23	8	7	—	—
Soklot	—	—	1	—	1	—	1	—	30	17	47	1	—	—	46	—	9	—	18
Forsby (Södra distr.)	—	—	1	—	1	—	1	1	28	25	53	5	3	13	32	—	8	—	30
Markby	—	—	1	—	1	—	1	—	14	7	21	—	2	1	13	5	2	—	15

¹⁾ Skolan gemensam för Ylistaro och Storkyro kommuner. — ²⁾ Skolan gemensam för Vörå och Oravais kommuner.

Län, kommun och skola.	Antal folkskolor:						Antal lärare och lärarinor.		Antal elever:			Af förestående elever besökte under läsåret följande antal skolan:					Vid läseårs slut dimitterade elever.	Af folkskolornas elever tillhörde gränsk-ryska trosbekännelsen.	20		
	fördelade efter elevernas kön:			fördelade efter undervisnings-språket:								högst 90 dagar.	91—120 dagar.	121—150 dagar.	151—180 dagar.	mera än 180 dagar.				18	19
	goss-skolor.	flickskolor.	samskolor.	finska.	svenska.	finsk-svenska.															
1	2	3	4	5	6	7	8	9	10	11	12	13	14	15	16	17	18	19	20		
Jeppo	—	—	1	—	1	—	1	1	49	39	88	7	1	4	53	23	8	—	29		
Munsala, Storsved	—	—	1	—	1	—	1	—	16	12	28	—	—	1	23	4	1	—	13		
Hirflaks	—	—	1	—	1	—	1	—	22	19	41	5	—	—	36	—	5	—	27		
Pensala	—	—	1	—	1	—	1	—	20	19	39	3	8	2	26	—	3	—	33		
Munsala	—	—	1	—	1	—	1	—	12	16	28	3	—	2	23	—	10	—	12		
Veksala	—	—	1	—	1	—	1	—	23	13	36	1	1	1	5	28	8	—	25		
Monå	—	—	1	—	1	—	1	—	19	16	35	1	2	6	26	—	12	—	20		
Ylihärmä, Kyrkoby	—	—	1	1	—	—	1	—	34	22	56	4	2	—	3	47	10	—	—		
Kosola	—	—	1	1	—	—	1	—	18	21	39	4	2	—	29	4	—	—	19		
Alahärmä, Kyrkoby	1	1	—	2	—	—	1	1	45	23	68	8	8	18	30	4	5	1	11		
Heikkilä	—	—	1	1	—	—	1	—	23	16	39	5	1	2	24	7	5	—	13		
Kauhava, Alakylä	—	—	1	1	—	—	1	1	28	30	58	4	7	5	36	6	5	—	22		
Kyrkoby	—	—	1	1	—	—	1	1	52	42	94	11	2	2	79	—	19	—	41		
Ylikylä	—	—	1	1	—	—	—	1	15	18	33	2	4	4	19	4	3	—	18		
Hirvijoki	—	—	1	1	—	—	1	—	10	13	23	—	—	—	14	9	1	—	13		
*Kantola	—	—	1	1	—	—	1	—	13	8	21	5	—	1	6	9	—	—	15		
Lappo, Haapakoski	—	—	1	1	—	—	1	1	40	25	65	1	4	1	43	16	6	—	30		
Hellanmaa	—	—	1	1	—	—	1	—	16	14	30	2	—	1	27	—	1	—	12		
Kyrkoby	1	1	—	2	—	—	2	1	86	74	160	5	3	1	151	—	22	—	64		
Tiistenjoki	—	—	1	1	—	—	1	—	27	23	50	—	—	2	32	16	7	—	—		
Ruba	—	—	1	1	—	—	1	1	31	21	52	2	3	—	30	17	6	—	29		
*Nurmonperä	—	—	1	1	—	—	1	—	16	18	34	5	—	—	19	10	—	—	20		
Nurmo, Kyrkoby	—	—	1	1	—	—	1	1	41	38	79	6	3	1	69	—	6	—	32		
Ylijoki (Ylinurmo)	—	—	1	1	—	—	1	—	23	16	39	1	1	2	27	8	6	—	19		
<i>Pedersöre härad.</i>																					
Pedersöre, Kyrkoby	1	1	—	2	—	—	1	1	43	28	71	4	3	—	64	—	8	—	88		
Lepplaks	—	—	1	—	1	—	1	—	23	16	39	1	3	4	31	—	7	—	44		
Pännäinen	—	—	1	—	1	—	1	—	23	21	44	—	—	5	39	—	6	—	29		
Forsby	—	—	1	—	1	—	1	—	33	20	53	3	—	—	32	18	8	—	43		
Källby	—	—	1	—	1	—	1	1	35	26	61	1	2	2	56	—	10	—	42		
Sundby	—	—	1	—	1	—	1	—	18	11	29	1	2	1	17	8	3	—	24		
Östensö	—	—	1	—	1	—	1	—	12	16	28	1	—	1	26	—	2	—	18		
Purmo, Neder-Purmo	—	—	1	—	1	—	1	1	28	26	54	6	—	1	18	29	5	—	39		
Öfver-Purmo (Storbacka)	—	—	1	—	1	—	1	—	17	12	29	4	1	—	24	—	4	—	18		

Län, kommun och skola.	Antal folkskolor:						Antal lärare och lärarinnor:		Antal elever:			Af förestående elever besökte under läsåret följande antal skolan:					Vid läsårets slut dimitterade elever.	Af folkskolornas elever tillhörda grekisk-ryska trosbekännelsen.	Antal elever i den enligt folkskoleförordningens 124 § kallade småbarnsskolan.
	fördelade efter elevernas kön:			fördelade efter undervisnings-språket:			lärarinnor.	lärare.	flickor.	Samma.	högst 90 dagar.	91—120 dagar.	121—150 dagar.	151—180 dagar.	mera än 180 dagar.				
	goss-skolor.	flick-skolor.	samskolor.	finska.	svenska.	finsk-svenska.													
1	2	3	4	5	6	7	8	9	10	11	12	13	14	15	16	17	18	19	20
Purmo, Villbacka	—	—	1	—	1	—	1	—	24	14	38	4	1	2	31	—	—	—	33
Larsmo, Larsmo by	—	—	1	—	1	—	1	1	41	27	68	10	—	—	58	—	8	—	28
Eugmo	—	—	1	—	1	—	1	—	21	27	48	6	1	2	32	7	3	—	21
Esse, Öfveresse	—	—	1	—	1	—	1	—	29	22	51	2	—	—	49	—	11	—	33
Nederlappfors	—	—	1	—	1	—	1	—	15	11	26	3	—	—	13	10	3	—	23
Ytteresse	—	—	1	—	1	—	1	—	21	24	45	5	3	—	26	11	7	—	54
Kronoby, Kyrkoby	1	1	—	—	2	—	1	1	51	38	89	6	5	8	63	7	13	—	—
Pårasby	—	—	1	—	1	—	1	—	19	24	43	6	1	5	24	7	5	—	—
Knifsund	—	—	1	—	1	—	1	—	21	23	44	—	1	—	43	—	9	—	—
Norrby	—	—	1	—	1	—	—	1	15	20	35	1	—	6	28	—	2	—	—
Merijärvi	—	—	1	—	1	—	1	—	5	8	13	5	1	—	6	1	3	—	8
Asplund	—	—	1	—	1	—	1	—	6	10	16	—	—	1	13	2	3	—	10
Ytterbrätö	—	—	1	—	1	—	1	—	23	11	34	—	—	3	—	31	12	—	—
Snåre	—	—	1	—	1	—	1	—	13	17	30	2	—	1	27	—	2	—	16
Terijärvi, Kyrkoby	1	1	—	—	2	—	1	1	45	38	83	3	1	—	79	—	17	—	—
Småbönders	—	—	1	—	1	—	—	1	15	14	29	—	1	1	1	26	3	—	29
Hästbacka	—	—	1	—	1	—	1	—	18	20	38	—	2	1	35	—	6	—	33
Kortjärvi	—	—	1	—	1	—	1	—	30	12	42	—	1	—	31	10	6	—	41
Kolam	—	—	1	—	1	—	1	—	11	7	18	—	—	3	11	4	2	—	18
Vetil, Öfvervetil	—	—	1	1	—	—	1	1	31	37	68	5	2	14	24	23	8	—	40
Räyrinki	—	—	1	1	—	—	1	—	30	15	45	8	4	15	15	3	5	—	18
Pulkkinen	—	—	1	1	—	—	1	—	18	2	20	4	—	6	6	4	2	—	25
Patana	—	—	1	1	—	—	1	—	14	9	23	2	2	—	19	—	3	—	10
Perho	—	—	1	1	—	—	1	—	11	6	17	1	—	—	10	6	3	—	18
Halso	—	—	1	1	—	—	1	—	29	13	42	4	6	5	27	—	12	—	25
Kaustby, Kyrkoby	—	—	1	1	—	—	1	1	24	23	47	—	—	1	33	13	1	—	27
Nikula	—	—	1	1	—	—	1	1	21	25	46	7	5	2	31	1	7	—	8
Vintturi	—	—	1	1	—	—	1	—	17	11	28	7	—	1	20	—	11	—	12
Köyhäjoki	—	—	1	1	—	—	1	—	16	12	28	—	13	3	8	4	3	—	17
Gamlakarleby, Kallis (villa)	—	—	1	—	1	—	1	1	45	36	81	3	1	2	75	—	19	—	45
Såka	—	—	1	—	1	—	1	—	19	15	34	1	—	5	28	—	4	—	16
Vitsar	—	—	1	—	1	—	1	1	17	16	33	3	—	3	—	27	5	—	18
Rödsö	—	—	1	—	1	—	1	—	25	13	38	—	1	3	—	34	6	—	—
Öfre-Korplaks	—	—	1	—	1	—	—	1	11	6	17	6	—	1	2	8	5	—	8
Storby	—	—	1	—	1	—	1	—	29	13	42	2	—	—	6	34	4	—	24

Län, kommun och skola.	Antal folkskolor:						Antal lärare och lärarinnor:		Antal elever:			Af förestående elever besökte under läsåret följande antal skolan:					Vid läsearets slut dimiterade elever.	Af folkskolans elever tillhörande kyrkost-ryska trosbekännelsen	Antal elever i den enligt folkskoleförordningens 124 § hållna småbarnsskolan.	
	fördelade efter elevernas kön:		fördelade efter undervisningsspråket:									högst 90 dagar.	91—120 dagar.	121—150 dagar.	151—180 dagar.	mer än 180 dagar.				
	förr.	h.	finska.	svenska.	finsk-svenska.	lärare.	lärarinnor.	förr.	h.	Summa.										
1	2	3	4	5	6	7	8	9	10	11	12	13	14	15	16	17	18	19	20	
Nedervetil, Mürick	—	—	1	—	1	—	1	—	16	22	38	1	—	2	1	23	11	9	—	30
Öfverby	—	—	1	—	1	—	—	1	21	36	57	—	—	—	4	34	19	8	—	36
Norrby	—	—	1	—	1	—	1	—	21	12	33	4	—	2	27	—	7	—	20	
*Åbacka	—	—	1	—	1	—	1	—	10	12	22	—	1	—	10	11	4	—	18	
Kälviå, Kyrkoby	—	—	1	1	—	—	1	1	47	25	72	3	—	—	50	19	17	—	45	
Ruotsalo	—	—	1	1	—	—	1	—	23	17	40	2	13	6	14	5	3	—	32	
Jokikylä	—	—	1	1	—	—	—	1	24	21	45	—	1	—	44	—	8	—	33	
Ullava	—	—	1	1	—	—	1	—	8	8	16	4	1	2	9	—	3	—	13	
Lohteå, Kyrkoby	—	—	1	1	—	—	1	—	28	23	51	5	2	1	27	16	8	—	43	
Maringainen	—	—	1	1	—	—	—	1	19	14	33	4	1	1	15	12	3	—	37	
*Alaviirre	—	—	1	1	—	—	—	1	24	26	50	6	—	2	42	—	1	—	—	
*Välviirre	—	—	1	1	—	—	—	1	10	14	24	—	—	1	23	—	—	—	—	
Himango	—	—	1	1	—	—	—	1	24	28	52	—	—	2	50	—	6	—	53	
Kannus, Kyrkoby	—	—	1	1	—	—	1	1	35	25	60	—	1	2	43	14	11	—	24	
Hanhineva	—	—	1	1	—	—	—	1	19	6	25	—	2	—	13	10	3	—	14	
Mutkalampi	—	—	1	1	—	—	—	1	9	8	17	—	—	4	9	4	3	—	11	
Märsylä	—	—	1	1	—	—	—	1	6	10	16	3	—	—	13	—	3	—	18	
Toholampi, Kyrkoby	—	—	1	1	—	—	1	—	28	17	45	6	3	—	18	18	4	—	28	
Oikemus	—	—	1	1	—	—	—	1	13	15	28	—	2	1	16	9	5	—	24	
Purontakanen	—	—	1	1	—	—	1	—	24	15	39	—	—	—	21	18	8	—	25	
Sykaräinen	—	—	1	1	—	—	1	—	16	14	30	4	1	2	16	7	4	—	25	
Lestijärvi	—	—	1	1	—	—	1	—	8	9	17	—	2	1	—	14	2	—	19	
<i>Kuortane härad.</i>																				
Lappajärvi, Kauhajärvi	—	—	1	1	—	—	1	—	11	6	17	2	—	2	13	—	1	—	12	
Tarvola	—	—	1	1	—	—	1	—	18	22	40	19	1	2	18	—	1	—	47	
Kyrkoby (Lampi)	—	—	1	1	—	—	—	1	22	14	36	3	4	6	23	—	—	—	28	
Itäkylä (Kuoppala)	—	—	1	1	—	—	—	1	19	13	32	4	—	—	17	11	5	—	33	
Savonkylä	—	—	1	1	—	—	1	—	37	13	50	—	1	2	26	21	—	—	50	
Vindala, Kyrkoby	—	—	1	1	—	—	1	1	54	39	93	13	6	4	49	21	9	—	47	
Sääksjärvi	—	—	1	1	—	—	1	—	24	17	41	—	1	—	27	13	9	—	36	
Pokela	—	—	1	1	—	—	1	—	16	11	27	5	3	4	10	5	2	—	19	
Itäkylä	—	—	1	1	—	—	1	—	26	16	42	1	—	2	39	—	5	—	40	
Evijärvi	—	—	1	1	—	—	1	—	13	25	38	—	2	8	26	2	4	—	22	
Kortesjärvi, Kyrkoby	—	—	1	1	—	—	1	—	25	24	49	2	—	4	43	—	6	—	16	

Län, kommun och skola.	Antal folkskolor:						Antal lärare och lärarinnor:		Antal elever:			Af förestående elever besökte under läsåret följande antal skolan:					Vid läsårets slut dimitterade elever.	Af folkskolornas elever tillhörde grönländsk-ryska trosbekännelsen.	Antal elever i den enligt folk- skoleförordningens 12 § hållna snåbarnsskolan.
	fördelade efter ele- vernans kön:		fördelade efter under- visnings- språket:									högst 90 dagar	91—120 dagar	121—150 dagar	151—180 dagar	mera än 180 dagar.			
	goss- skolor.	flick- skolor.	svensk- skolor.	finska.	finsk-svenska.	svenska.													
1.	2	3	4	5	6	7	8	9	10	11	12	13	14	15	16	17	18	19	20
Kortesjärvi, *Ylikylä . . .	—	—	1	1	—	—	1	—	23	24	47	5	6	—	36	—	—	—	12
Alajärvi, Kyrkoby . . .	—	—	1	1	—	—	1	—	25	30	55	5	5	1	27	17	5	—	—
Kurejoki-Alakylä . . .	—	—	1	1	—	—	1	—	13	9	22	1	—	1	17	3	1	—	13
Höykkylä—Kurejoki . . .	—	—	1	1	—	—	1	—	24	19	43	—	3	5	35	—	7	—	29
*Paalijärvi	—	—	1	1	—	—	1	—	27	18	45	6	—	—	39	—	—	—	38
Soini	—	—	1	1	—	—	1	—	25	11	36	4	—	—	23	9	9	1	25
Lehtimäki	—	—	1	1	—	—	1	—	29	9	38	2	2	2	15	17	4	—	—
Kuortane, Kyrkoby . . .	—	—	1	1	—	—	1	—	24	21	45	5	—	—	40	—	14	—	29
Mäyrynkylä	—	—	1	1	—	—	1	—	34	23	57	1	—	—	39	17	9	—	46
*Leppälä	—	—	1	1	—	—	1	—	26	17	43	4	5	8	8	18	—	—	33
Alavo, Kyrkoby	—	—	1	1	—	—	1	1	53	34	87	—	3	—	7	77	14	—	34
Ranta-Töysä	—	—	1	1	—	—	1	1	36	26	62	—	—	11	33	18	11	—	—
Sulkava	—	—	1	1	—	—	1	—	11	11	22	—	1	—	13	8	3	—	29
Sydänmaa	—	—	1	1	—	—	1	—	20	14	34	—	2	7	15	10	7	—	14
Kuorasjärvi	—	—	1	1	—	—	1	—	16	16	32	1	—	1	22	8	1	—	24
Sapsalampi	—	—	1	1	—	—	1	—	16	15	31	—	1	—	23	7	4	—	—
Töysä	—	—	1	1	—	—	1	—	34	23	57	3	48	—	—	6	2	—	—
Peräseinäjoki, se Ilmola härad.																			
Keuru, Kyrkoby	1	1	—	2	—	—	1	2	57	59	116	7	2	24	46	37	19	—	44
Kolho	—	—	1	1	—	—	—	1	21	25	46	—	—	—	26	20	6	—	36
Pohjoislahti	—	—	1	1	—	—	1	1	39	27	66	2	2	2	38	22	10	—	—
Mänttä	—	—	1	1	—	—	1	2	64	61	125	—	1	—	1	123	26	—	1)
Liesjärvi	—	—	1	1	—	—	1	—	8	13	21	15	—	—	6	—	5	—	—
Haapamäki	—	—	1	1	—	—	1	1	49	30	79	—	—	3	47	29	9	1	37
Ampiala	—	—	1	1	—	—	—	1	20	21	41	1	3	—	23	14	6	—	25
Riihonen	—	—	1	1	—	—	1	—	13	13	26	—	2	—	14	10	6	—	15
Tiusala	—	—	1	1	—	—	—	1	26	14	40	—	—	—	40	—	10	—	28
Häkkinen	—	—	1	1	—	—	—	1	16	19	35	1	—	—	—	34	10	—	17
Mäyrämäki	—	—	1	1	—	—	—	1	17	37	54	—	4	2	28	20	12	—	—
*Kankaanpää	—	—	1	1	—	—	1	—	9	11	20	—	—	5	5	10	2	—	23
Pihlajavesi, Kyrkoby . .	—	—	1	1	—	—	—	1	8	5	13	4	—	—	6	3	4	—	13
Lappi	—	—	1	1	—	—	1	—	2	12	14	—	—	—	10	4	3	—	9

1) Fast småbarnsskola finnes.

Län, kommun och skola.	Antal folkskolor:						Antal lärare och lärarinnor:		Antal elever:			Af förestående elever besökte under läsåret följande antal skolan:					Vid läsårets slut dimitterade elever.	Af folkskolornas elever tillhörde grekisk-ryska trosbekännelsen.	Antal elever i den enligt folk- skoleförordningens 124 § hållna snabbansskolan.
	fördelade efter ele- vernars kön:		fördelade efter under- visnings- språket:									lärare.	lärarinnor.	gossar.	flickor.	Summa.			
	Goss-skolor.	Flickskolor.	sanskolor.	finska.	svenska.	finsk-svenska.	13	14	15	16	17								
1	2	3	4	5	6	7	8	9	10	11	12	13	14	15	16	17	18	19	20
Pihlajavesi, Sälli	—	—	1	1	—	—	—	1	9	7	16	2	—	1	8	5	1	—	11
Asema	—	—	1	1	—	—	1	—	23	19	42	—	—	—	29	13	6	—	21
Multia, Kyrkoby	—	—	1	1	—	—	1	1	29	25	54	4	—	2	36	12	10	—	36
Sahrajärvi	—	—	1	1	—	—	1	—	12	22	34	—	—	4	20	10	10	—	24
*Karhila	—	—	1	1	—	—	1	—	29	28	57	10	2	1	44	—	2	—	45
Virdois, Kyrkoby	—	—	1	1	—	—	1	1	36	29	65	4	1	—	44	16	8	—	29
Toisvesi	—	—	1	1	—	—	1	—	26	22	48	1	1	7	27	12	6	—	—
Vaskivesi	—	—	1	1	—	—	1	—	14	17	31	4	—	—	18	9	5	—	18
Kurjenkylä	—	—	1	1	—	—	1	—	23	10	33	—	1	1	20	11	4	—	—
Liedenpohja	—	—	1	1	—	—	1	—	8	21	29	—	—	—	20	9	7	—	15
Uurainen	—	—	1	1	—	—	1	—	9	10	19	1	—	—	11	7	2	—	21
Jähdyspohja	—	—	1	1	—	—	—	1	26	26	52	—	—	2	50	—	8	—	36
Nordvästra distr., norra	—	—	1	1	—	—	—	1	10	16	26	3	1	—	12	10	5	—	—
» » södra	—	—	1	1	—	—	—	1	15	22	37	—	—	1	28	8	12	—	20
*Ikkala	—	—	1	1	—	—	—	1	10	16	26	—	—	—	3	23	—	—	26
Ätsäri, Kyrkoby	—	—	1	1	—	—	1	1	32	27	59	1	1	1	39	17	7	—	22
Myllymäki	—	—	1	1	—	—	—	1	27	20	47	1	—	—	27	19	5	—	—
Niemisvesi	—	—	1	1	—	—	—	1	16	15	31	—	1	—	17	13	2	—	29
Peränne	—	—	1	1	—	—	—	1	28	27	55	—	6	2	40	7	9	—	—
Ätsärinranta	—	—	1	1	—	—	—	1	16	14	30	—	—	—	19	11	7	—	14
Inha	—	—	1	1	—	—	—	1	21	24	45	2	—	2	25	16	10	—	35
<i>Laukas härad.</i>																			
Laukas, Kyrkoby	1	1	—	2	—	—	1	1	34	43	77	2	—	4	48	23	10	—	—
Äänekoski distrikt	—	—	1	1	—	—	1	1	19	33	52	2	3	1	—	46	16	—	13
» bruk	—	—	1	1	—	—	1	—	24	22	46	1	1	—	32	12	12	—	40
Vehniä	—	—	1	1	—	—	1	—	14	17	31	3	—	6	19	3	6	—	13
Lievestuore	—	—	1	1	—	—	1	—	24	8	32	—	2	1	15	14	2	—	—
Seppälä	—	—	1	1	—	—	—	1	16	21	37	4	1	1	21	10	5	—	16
Savio	—	—	1	1	—	—	—	1	19	13	32	—	—	—	19	13	1	—	—
Suolahti	—	—	1	1	—	—	1	1	34	44	78	—	—	1	39	38	4	—	48
Kankainen	—	—	1	1	—	—	—	1	16	19	35	—	1	—	30	4	2	—	14
Simuna	—	—	1	1	—	—	—	1	12	15	27	—	2	2	19	4	4	—	14
Vatia	—	—	1	1	—	—	—	1	13	11	24	3	—	1	15	5	1	—	16
*Nurmijärvi	—	—	1	1	—	—	—	1	14	10	24	1	4	—	—	19	1	—	20

Län, kommun och skola.	Antal folkskolor:						Antal lärare och lärarinnor:		Antal elever:			Af förestående elever besökte under läsåret följande antal skolan:					Vid läsårets slut dimitterande elever.	Af folkskolornas elever tillhörde grekisk-ryska trosbekännelsen.	Antal elever i den enligt folk- skoleförordningens 124 § hållna småbarnsskolan.
	fördelade efter ele- vernas kön:		-fördelade efter under- visnings- språket:									högst 90 dagar.	91-120 dagar.	121-150 dagar.	151-180 dagar.	mer än 180 dagar.			
	goss- skolor.	flick- skolor.	finnska.	svenska.	finn- sk- svenska.	lärare.	lärarinnor.	gossar.	flickor.	Summa.	13								
Petäjävesi, Kintaus . . .	—	—	1	1	—	—	—	1	15	15	30	—	—	3	4	23	4	—	19
Kyrkoby	1	1	—	2	—	—	1	1	38	37	75	2	1	5	45	22	7	—	—
Kuivasmäki	—	—	1	1	—	—	—	1	15	25	40	—	—	—	27	13	11	—	—
Koskensaari	—	—	1	1	—	—	—	1	18	19	37	2	3	—	3	29	1	—	—
Metsäkulma-Parkkola ¹⁾	—	—	1	1	—	—	1	—	12	9	21	—	—	—	17	4	3	—	20
Jyväskylä, Oravisaari . .	—	—	1	1	—	—	—	1	15	18	33	3	2	—	17	11	3	—	28
Puuppola	—	—	1	1	—	—	—	1	15	13	28	—	—	—	—	28	9	—	19
Vesanka	—	—	1	1	—	—	1	—	16	19	35	1	—	2	30	2	8	—	16
Keljo	—	—	1	1	—	—	—	1	16	21	37	1	1	3	9	23	2	—	20
Suvmäki (Kyrkoby) . . .	—	—	1	1	—	—	1	1	56	43	99	8	4	5	61	21	14	—	48
Nyrölä	—	—	1	1	—	—	1	—	10	14	24	3	1	—	15	5	6	—	—
Jokivarsi	—	—	1	1	—	—	—	1	25	20	45	3	2	—	27	13	4	—	—
Toivakka	—	—	1	1	—	—	1	1	31	24	55	—	5	—	33	17	12	—	37
Kuikka	—	—	1	1	—	—	1	—	18	18	36	3	1	3	22	7	6	—	34
Palokka	—	—	1	1	—	—	—	1	16	24	40	2	—	1	37	—	11	—	—
Haapakoski	—	—	1	1	—	—	1	1	48	47	95	7	—	—	1	87	14	—	38
Saarijärvi, Kyrkoby . . .	1	1	—	2	—	—	1	2	57	57	114	3	4	4	72	31	17	—	53
Honkola	—	—	1	1	—	—	1	1	27	35	62	6	1	2	5	48	8	—	33
Mahlu	—	—	1	1	—	—	1	1	37	31	68	9	2	5	31	21	6	—	—
Kalmari	—	—	1	1	—	—	1	—	15	36	51	4	1	2	25	19	7	—	40
Pyhäjärvi	—	—	1	1	—	—	1	—	21	23	44	5	—	—	26	13	4	—	28
Pajupuro	—	—	1	1	—	—	—	1	14	18	32	—	—	1	22	9	6	—	12
Lannevesi	—	—	1	1	—	—	1	—	23	13	36	—	—	—	1	35	—	—	—
Lehtola	—	—	1	1	—	—	1	—	10	18	28	2	1	6	11	8	2	—	—
Kuoppala	—	—	1	1	—	—	1	—	13	15	28	2	—	—	16	10	8	—	18
*Linna	—	—	1	1	—	—	—	1	15	11	26	—	—	—	8	18	1	—	—
Pykönmäki	—	—	1	1	—	—	1	—	12	15	27	—	—	—	16	11	3	—	26
Uurais, Kyrkoby	—	—	1	1	—	—	1	—	25	24	49	—	4	4	25	16	9	—	—
Kyynämöinen	—	—	1	1	—	—	1	—	12	9	21	—	1	—	15	5	5	—	—
Kangashäkki	—	—	1	1	—	—	—	1	7	13	20	1	—	—	15	4	3	—	16
*Höytiä	—	—	1	1	—	—	—	1	19	13	32	1	—	1	16	14	3	—	41
Karstula, Kyrkoby	—	—	1	1	—	—	1	—	26	20	46	4	—	—	31	11	6	—	37
Kyyjärvi	—	—	1	1	—	—	1	—	13	13	26	1	1	2	22	—	6	—	34

¹⁾ I skolans underhåll deltagar Korpilaks kommun i Tavastehus län.

Län, kommun och skola.	Antal folkskolor:						Antal lärare och lärarinor:		Antal elever:			Af förestående elever besökte under läsåret följande antal skolan:					Vid läsårets slut dimitterande elever.	Af folkskolornas elever tillhörde Grekisk-ryska trosbekännelsen.	Antal elever i den enligt folk- skoleförordningens 124 § inlämnade småbarnsskolan.
	fördelade efter ele- vernas kön:		fördelade efter under- visnings- språket:									Summa.	flickor.	gossar.	högst 90 dagar.	91—120 dagar.			
	goss-skolor.	flick-skolor.	sanskolor.	svenska.	finska.	finsk-svenska.	lärare.	lärarinor.	mer än 180 dagar.										
1	2	3	4	5	6	7	8	9	10	11	12	13	14	15	16	17	18	19	20
Uleåborgs län.																			
<i>Uleå härad.</i>																			
Limingo, Kyrkoby	1	1	—	2	—	—	1	1	48	47	95	5	—	2	88	—	14	—	47
Alatemmes	—	—	1	1	—	—	—	1	14	16	30	4	2	4	15	5	4	—	17
Rantakylä	—	—	1	1	—	—	—	1	16	18	34	—	—	2	8	24	7	—	—
Heinijärvi	—	—	1	1	—	—	—	1	7	9	16	2	—	—	—	14	2	—	14
Kempele	—	—	1	1	—	—	1	—	21	31	52	—	1	2	—	49	7	—	—
Tyrnävä, Kyrkoby	—	—	1	1	—	—	1	—	23	27	50	1	2	2	31	14	8	—	—
Ängeslevä	—	—	1	1	—	—	1	—	27	19	46	—	2	1	36	7	7	—	—
Kolmikanta	—	—	1	1	—	—	—	1	14	22	36	1	1	—	27	7	6	—	17
Temmes	—	—	1	1	—	—	—	1	16	15	31	2	2	—	22	5	6	—	16
Lumijoki	—	—	1	1	—	—	1	1	42	53	95	5	8	—	50	32	15	—	36
Uleå, Oulunsuu	1	1	—	2	—	—	1	1	35	37	72	1	1	1	69	—	7	—	38
Pikkarala	—	—	1	1	—	—	1	—	9	7	16	—	1	1	9	5	3	—	—
Laanila—Hinta	—	—	1	1	—	—	1	3	85	78	163	1	6	9	95	52	26	—	—
Kiviniemi	—	—	1	1	—	—	1	—	19	22	41	—	3	3	35	—	3	—	12
Toppila	—	—	1	1	—	—	—	1	19	14	33	—	—	—	2	31	2	—	22
Koskela	—	—	1	1	—	—	—	1	20	17	37	—	—	2	—	35	—	—	32
*Madekoski	—	—	1	1	—	—	—	1	14	16	30	—	—	—	1	29	5	—	24
Uleåsalö, Kyrkoby	—	—	1	1	—	—	—	1	21	29	50	—	—	—	2	48	7	—	33
Salonpää	—	—	1	1	—	—	—	1	25	29	54	—	—	1	46	7	8	—	—
Muhos, Kymälä	—	—	1	1	—	—	1	—	13	15	28	—	2	6	12	8	3	—	11
Laitasaari	—	—	1	1	—	—	—	1	18	32	50	4	—	4	13	29	12	—	13
Ponkila (Muhoskylä)	—	—	1	1	—	—	1	1	35	45	80	—	1	10	69	—	13	—	—
Muhosperä	—	—	1	1	—	—	—	1	21	21	42	3	3	3	20	13	9	—	21
Utajärvi, Kyrkoby	—	—	1	1	—	—	—	1	20	26	46	—	3	—	11	32	4	—	32
Niskankylä	—	—	1	1	—	—	1	—	12	22	34	—	1	—	26	7	10	—	21
Juorkuna	—	—	1	1	—	—	1	—	4	5	9	—	1	2	—	6	—	—	10
Kiiminki	—	—	1	1	—	—	1	—	13	19	32	2	1	—	29	—	4	—	30
Öfverkiiminki	—	—	1	1	—	—	—	1	15	18	33	2	1	—	16	14	4	—	22
Haukipudas, Jokikylä	—	—	1	1	—	—	1	—	30	18	48	10	1	1	21	15	2	—	41
Kirkonniemi	—	—	1	1	—	—	—	1	20	26	46	4	—	1	30	11	6	—	23
Patenniemi	—	—	1	1	—	—	—	1	27	26	53	3	—	2	5	43	8	—	50
Pohjois-Kello	—	—	1	1	—	—	—	1	20	29	49	1	2	—	38	8	5	—	30

Län, kommun och skola.	Antal folkskolor:						Antal lärare och lärarinnor:		Antal elever:			Af förestående elever besökte under läsåret följande antal skolan:					Vid husekrets slutt dimitterade elever.	Af folkskolans elever tillhörde grekisk-ryska trosbekännelsen. Smbekännelskoln.	Antal elever i den enligt folk- skoleförordningens 124 § skillda småskoln.	
	fördelade efter ele- vernns kön:		fördelade efter under- visnings- språket:									högst 90 dagar.	91-120 dagar.	121-150 dagar.	151-180 dagar.	mer än 180 dagar.				
	goss-skolor.	flickskolor.	samskolor.	finska.	svenska.	finsk-svenska.	lärare.	lärarinnor.	gossar.	flickor.	Summa.									
1	2	3	4	5	6	7	8	9	10	11	12	13	14	15	16	17	18	19	20	
Haukipudas, Pudas	—	—	1	1	—	—	—	1	15	25	40	3	1	2	24	10	2	—	31	
Keskikello	—	—	1	1	—	—	—	1	26	22	48	6	4	1	37	—	5	—	23	
Ijo, Etelä-Ii	1	1	—	2	—	—	1	2	49	39	88	7	5	2	54	20	10	—	74	
Olbava	—	—	1	1	—	—	—	1	24	11	35	4	2	—	29	—	2	—	28	
Karjala	—	—	1	1	—	—	—	1	13	10	23	—	—	2	16	5	3	—	15	
Pohjois-Ii	1	1	—	2	—	—	1	1	42	30	72	8	—	3	—	61	11	—	39	
Oijärvi	—	—	1	1	—	—	—	1	6	9	15	1	—	1	2	11	3	—	9	
Pirttitörmä	—	—	1	1	—	—	—	1	16	11	27	3	1	4	19	—	7	—	24	
Tannila	—	—	1	1	—	—	—	1	10	8	18	1	—	5	12	—	1	—	—	
Kuivaniemi	—	—	1	1	—	—	—	2	33	32	65	5	6	8	46	—	6	—	37	
Pudasjärvi, Hetejärvi	—	—	1	1	—	—	—	1	10	8	18	—	1	3	11	3	2	—	8	
Kyrkoby	—	—	1	1	—	—	—	1	23	7	30	4	1	1	4	20	3	—	15	
Ylikollaja	—	—	1	1	—	—	—	1	8	7	15	—	—	1	11	3	4	—	—	
Linattjärvi	—	—	1	1	—	—	—	1	2	7	9	1	1	—	1	6	—	—	12	
Jongunkylä	—	—	1	1	—	—	—	1	9	3	12	1	1	—	5	5	1	—	9	
Ranua	—	—	1	1	—	—	—	1	6	5	11	2	—	2	7	—	3	—	6	
Taivalkoski	—	—	1	1	—	—	—	1	4	14	18	1	—	—	15	2	8	—	13	
Kuusamo, Kyrkoby	—	—	1	1	—	—	—	1	10	10	20	3	—	3	14	—	8	—	20	
Tavajärvi	—	—	1	1	—	—	—	1	7	6	13	2	1	6	3	1	2	—	—	
Vasaraperä	—	—	1	1	—	—	—	1	7	4	11	—	—	1	10	—	1	—	11	
Posio	—	—	1	1	—	—	—	1	11	4	15	—	1	6	8	—	1	—	9	
Poussu	—	—	1	1	—	—	—	1	4	7	11	—	—	—	7	4	—	—	13	
Lämsä	—	—	1	1	—	—	—	1	17	13	30	—	—	4	—	26	1	—	—	
Paanajärvi	—	—	1	1	—	—	—	1	9	10	19	4	4	3	8	—	3	—	9	
<i>Salo härad.</i>																				
Alavieska	—	—	1	1	—	—	—	1	20	13	33	4	—	1	28	—	5	—	23	
Kalajoki, Pohjankylä	—	—	1	1	—	—	—	1	50	55	105	7	5	13	80	—	17	—	54	
Tynkä	—	—	1	1	—	—	—	1	15	33	48	—	—	4	29	15	10	—	30	
Vasankari	—	—	1	1	—	—	—	1	7	10	17	—	5	—	8	4	3	—	11	
Rahjankylä	—	—	1	1	—	—	—	1	6	11	17	1	1	3	9	3	2	—	11	
Metsäkylä	—	—	1	1	—	—	—	1	14	7	21	1	2	5	11	2	2	—	25	
Rautio, Kärkiskylä	—	—	1	1	—	—	—	1	6	8	14	1	1	10	2	—	1	—	9	
Kyrkoby	—	—	1	1	—	—	—	1	9	12	21	7	1	—	13	—	—	—	21	
Ylivieska, Kyrkoby	—	—	1	1	—	—	—	1	2	66	53	119	11	3	1	79	25	15	2	70

Län, kommun och skola.	Antal folkskolor:						Antal lärare och lärarinnor:		Antal elever:			Af förestående elever besökte under läsåret följande antal skolan:					Vid läsårets slut dimitterade elever.	Af folkskolornas elever tillhörde Erskist-ryska trosbekännelsen.	Antal elever i den enligt folkskoleförordningens 124 § hållna småbarnsskolan.
	fördelade efter elevernas kön:			fördelade efter undervisnings-språket:			lärare.	lärarinnor.	gossar.	flickor.	Summa.	högst 90 dagar.	91—120 dagar.	121—150 dagar.	151—180 dagar.	mer än 180 dagar.			
	goss-skolor.	flick-skolor.	småskolor.	finska.	svenska.	finsk-svenska.													
1	2	3	4	5	6	7	8	9	10	11	12	13	14	15	16	17	18	19	20
Ylivieska, Raudaskylä	—	—	1	1	—	—	—	1	20	13	33	3	3	6	16	5	7	—	29
Vähäkangas	—	—	1	1	—	—	1	—	31	21	52	—	1	1	37	13	14	—	24
*Metsäperä	—	—	1	1	—	—	—	1	14	16	30	2	1	1	3	23	—	—	28
Sievi, Kyrkoby	—	—	1	1	—	—	—	1	12	15	27	3	2	1	18	3	2	—	12
Evijärvi	—	—	1	1	—	—	1	—	13	11	24	5	—	—	9	10	1	—	27
Haikola	—	—	1	1	—	—	—	1	17	22	39	2	1	1	22	13	10	—	14
Sievi by	—	—	1	1	—	—	—	1	23	26	49	5	1	—	29	14	6	—	24
*Kiiskilä	—	—	1	1	—	—	—	1	25	13	38	—	—	—	—	38	—	—	33
Pyhäjoki, Pohjankylä	—	—	1	1	—	—	—	1	28	24	52	—	1	1	30	20	11	1	37
Yppäri	—	—	1	1	—	—	—	1	14	10	24	1	—	5	15	3	3	—	20
Merijärvi	—	—	1	1	—	—	—	1	4	8	12	2	1	—	2	7	—	—	12
Oulais, Kyrkoby	—	—	1	1	—	—	—	1	37	21	58	—	—	1	57	—	12	1	37
Matkaniva	—	—	1	1	—	—	—	1	13	8	21	4	2	8	5	2	5	—	10
Salo socken, Pattijoki	—	—	1	1	—	—	—	1	31	25	56	5	1	2	37	11	8	—	—
Salo kapell, Piehinki	—	—	1	1	—	—	—	1	13	17	30	4	3	2	10	11	2	—	24
Vihanti, Kyrkoby	—	—	1	1	—	—	—	1	25	17	42	—	—	—	2	40	5	—	21
Korvenkylä	—	—	1	1	—	—	—	1	16	17	33	—	—	—	2	31	3	—	23
Lumimetsä	—	—	1	1	—	—	—	1	14	8	22	3	3	1	2	13	3	—	17
Suikajoki, Ylipää	—	—	1	1	—	—	—	1	15	13	28	4	1	—	23	—	3	—	12
Kyrkoby	—	—	1	1	—	—	—	1	15	23	38	—	2	—	30	6	10	—	22
Revonlaks, Keskikylä	—	—	1	1	—	—	—	1	12	16	28	—	1	1	18	8	3	—	14
Alapää	—	—	1	1	—	—	—	1	8	13	21	—	1	8	4	8	3	—	15
Paavola, Luohua	—	—	1	1	—	—	—	1	21	21	42	—	3	3	25	11	3	—	20
Ruukki	—	—	1	1	—	—	—	1	45	40	85	8	5	2	49	21	10	—	57
Kyrkoby	—	—	1	1	—	—	—	1	13	15	28	2	1	—	18	7	3	—	16
Lapinkylä	—	—	1	1	—	—	—	1	17	12	29	2	1	2	17	7	3	—	15
Ylipää (Ylipehkola)	—	—	1	1	—	—	—	1	15	16	31	—	1	4	22	4	11	—	9
Frantsila, Kyrkoby	—	—	1	1	—	—	—	1	19	27	46	—	—	—	24	22	11	—	24
Sipolankylä	—	—	1	1	—	—	—	1	10	10	20	2	—	—	11	7	2	—	19
*Savaloja	—	—	1	1	—	—	—	1	14	7	21	5	—	3	13	—	—	—	26
Karlö, Kyrkoby	—	—	1	1	—	—	—	1	46	35	81	2	—	4	75	—	15	—	41
Ojakylä	—	—	1	1	—	—	—	1	31	18	49	—	6	1	31	11	12	—	32
<i>Haapajärvi härad.</i>																			
Haapajärvi	—	—	1	1	—	—	—	1	24	23	47	—	2	—	45	—	8	—	27
Reisjärvi	—	—	1	1	—	—	—	1	19	17	36	8	—	3	20	5	4	—	13

Län, kommun och skola.	Antal folkskolor:						Antal lärare, och lärarinnor:		Antal elever:			Af förestående elever besökte under läsåret följande antal skolan:					Af folkskolornas elever tillhörd grekisk-ryska trosbekännelsen. Vid läsårets slut dimitterade elever.	Antal elever i den enligt folk- skoleförordningens 124 § härliga småbarnsskolan.	
	fördelade efter ele- vernas kön:		fördelade efter under- visnings- språket				lärarinnor. lärare.	flickor	Summa.	högst 90 dagar.	91—120 dagar.	121—150 dagar.	151—180 dagar.	mera än 180 dagar.					
	goss-skolor.	flickskolor.	sanskolor.	finska.	svenska.	finsk-svenska.													
1	2	3	4	5	6	7	8	9	10	11	12	13	14	15	16	17	18	19	20
Pyhäjärvi, Kyrkoby	1	1	—	2	—	—	1	1	30	31	61	4	—	3	54	—	12	—	23
Mäkikylä	—	—	1	1	—	—	—	1	19	7	26	—	—	—	18	8	5	—	12
Jokikylä	—	—	1	1	—	—	—	1	17	19	36	—	—	13	15	8	4	—	21
Parkkima	—	—	1	1	—	—	—	1	8	9	17	—	—	3	8	6	1	—	—
Kuusenmäki	—	—	1	1	—	—	—	1	16	15	31	6	4	1	15	5	5	—	32
Hiidenniemi	—	—	1	1	—	—	1	—	12	20	32	1	—	1	27	3	1	—	11
Kärsämäki, Kyrkoby	—	—	1	1	—	—	1	—	15	24	39	4	2	2	20	11	3	—	24
Saviselkä	—	—	1	1	—	—	1	—	14	12	26	—	—	1	1	24	3	—	15
Porkkala	—	—	1	1	—	—	1	—	12	6	18	—	2	1	10	5	1	—	15
Venetpalo	—	—	1	1	—	—	1	—	14	5	19	2	—	—	12	5	4	—	—
Haapavesi, Kyrkoby	—	—	1	1	—	—	1	1	47	42	89	9	1	2	48	29	14	—	42
Ainali—Vaitiniemi	—	—	1	1	—	—	—	1	6	7	13	7	—	—	—	6	1	—	7
Karsikas	—	—	1	1	—	—	1	—	21	16	37	—	3	2	—	32	2	—	24
Vatjusjärvi	—	—	1	1	—	—	1	—	4	9	13	2	1	—	4	6	1	—	12
Mieluskoski	—	—	1	1	—	—	1	—	19	15	34	9	4	8	10	3	3	—	37
Kytökylä	—	—	1	1	—	—	1	—	24	6	30	4	6	2	16	2	5	—	18
Ojakylä	—	—	1	1	—	—	1	—	15	15	30	—	2	—	3	25	6	—	14
Nivala, Kyrkoby	—	—	1	1	—	—	1	—	32	14	46	—	3	—	33	10	8	1	22
Maliskylä	—	—	1	1	—	—	—	1	20	23	43	—	1	5	31	6	10	2	15
Karvoskylä	—	—	1	1	—	—	—	1	10	9	19	—	—	1	6	12	1	—	16
Järvikylä	—	—	1	1	—	—	1	—	21	12	33	2	3	4	17	7	2	—	19
Välilikylä	—	—	1	1	—	—	—	1	20	11	31	3	1	5	16	6	2	—	21
Piippola, Ahokylä	—	—	1	1	—	—	—	1	12	11	23	6	6	8	3	—	3	—	14
Kyrkoby	—	—	1	1	—	—	1	—	24	19	43	5	2	—	27	9	4	—	28
Tavastkenkä	—	—	1	1	—	—	—	1	13	12	25	1	—	—	3	21	3	—	11
Pyhäntö	—	—	1	1	—	—	1	—	4	15	19	2	2	—	11	4	5	—	11
Pulkkila	—	—	1	1	—	—	1	1	32	29	61	—	—	—	1	60	4	—	42
Kestilä	—	—	1	1	—	—	1	—	18	22	40	10	3	—	15	12	4	—	23
<i>Kajana härad.</i>																			
Paltamo, Paltaniemi	—	—	1	1	—	—	1	—	27	23	50	2	4	4	22	18	6	—	—
Kiehimä	—	—	1	1	—	—	1	—	22	23	45	4	3	3	19	16	7	—	23
Kajana, Mainua	—	—	1	1	—	—	—	1	12	17	29	—	—	—	13	16	2	—	25
Jormua	—	—	1	1	—	—	—	1	11	20	31	7	—	5	15	4	5	—	29
*Lehtovaara-Lahnasjärvi	—	—	1	1	—	—	1	—	24	18	42	5	4	8	6	19	—	—	28

Län, kommun och skola.	Antal folkskolor:						Antal lärare och lärarin- nor:		Antal elever:			Af förestående elever besökte under läsåret följande antal skolan:					Vid läsarets slut dimitterade elever.	Af folkskolornas elever tillhörde praktisk-ryska trosbekännelsen.	Antal elever i den enlige folk- skoleförordningens 124 § hällina småbarnsskolan.
	fördelade efter ele- vernas kön:		fördelade efter under- visnings- språket:									gossar.	flickor.	Summa.	högst 90 dagar.	91-120 dagar.			
	goss-skolor.	flick-skolor.	samskolor.	finska.	svenska.	finsk-svenska.	lärare.	lärarin- nor.	13	14	15								
1	2	3	4	5	6	7	8	9	10	11	12	13	14	15	16	17	18	19	20
Säräisniemi, Kyrkoby	—	—	1	1	—	—	1	—	23	20	43	3	—	1	39	—	4	—	25
Vuolijoki	—	—	1	1	—	—	—	1	9	14	23	3	—	3	13	4	2	—	13
Hyrnsalmi	—	—	1	1	—	—	1	—	9	29	38	3	—	—	22	13	3	—	—
Ristijärvi	—	—	1	1	—	—	1	—	16	17	33	—	1	—	18	14	8	—	27
Puolango	—	—	1	1	—	—	1	—	8	13	21	—	2	—	19	—	2	—	—
Suomussalmi,																			
Ruhtinansalmi	—	—	1	1	—	—	1	—	19	11	30	3	—	3	16	8	7	—	14
Kyrkoby	—	—	1	1	—	—	1	—	19	18	37	—	2	—	1	34	8	—	12
Ala- o. Ylä-Vuokki	—	—	1	1	—	—	1	—	8	6	14	5	—	1	7	1	2	—	12
Sotkamo, Naapurinvaara (Nuasjärvi)	—	—	1	1	—	—	1	—	18	22	40	5	1	3	22	9	5	—	23
Ylisotkamo (Kyrkoby)	—	—	1	1	—	—	1	—	32	30	62	—	—	2	34	26	7	—	40
Jormaskylä	—	—	1	1	—	—	1	—	19	12	31	—	1	2	15	13	4	—	—
Tipasoja	—	—	1	1	—	—	1	—	17	12	29	7	2	3	17	—	4	—	17
Pohjavaara	—	—	1	1	—	—	1	—	11	11	22	—	—	—	22	—	—	—	10
Korholanmäki	—	—	1	1	—	—	1	—	15	16	31	—	—	3	—	28	—	—	18
Paakinmäki	—	—	1	1	—	—	1	—	19	15	34	11	—	3	20	—	4	—	26
*Tuhkakylä	—	—	1	1	—	—	1	—	6	16	22	1	4	—	—	17	—	—	26
Kuhmoniemi, Kyrkoby	1	1	—	2	—	—	1	1	24	32	56	3	—	3	50	—	9	1	27
Lammasperä ¹⁾	—	—	1	1	—	—	—	1	10	5	15	—	1	—	—	14	—	—	24
Lentiira	—	—	1	1	—	—	1	—	9	13	22	6	4	3	9	—	4	—	7
<i>Kemi härad.</i>																			
Kemi, Pöyhö (Saarenkylä)	1	1	—	2	—	—	1	1	46	43	89	6	1	—	74	8	12	—	42
Karihaara	—	—	1	1	—	—	²⁾ 2	—	46	44	90	12	8	6	40	24	9	—	61
Kyrkoby	—	—	1	1	—	—	1	—	21	22	43	5	1	1	25	11	4	—	32
Ala-Paakkola	—	—	1	1	—	—	1	1	40	35	75	—	3	2	30	40	10	—	55
Karjalahti	—	—	1	1	—	—	1	—	25	20	45	—	—	—	31	14	4	—	44
Simo, Simonkylä	—	—	1	1	—	—	³⁾ 1	—	27	37	64	—	4	—	38	22	16	—	45
Simoniemi	—	—	1	1	—	—	1	—	22	23	45	1	1	3	1	39	3	—	—
Maksniemi	—	—	1	1	—	—	1	—	14	11	25	3	—	1	—	21	5	—	25
Tervola,																			
Lapinniemi (Kyrkoby)	—	—	1	1	—	—	1	1	42	42	84	8	3	13	41	19	11	—	36

¹⁾ Skolan flyttad ifrån Katerma—Vieksi. — ²⁾ Skolan, hvilken icke åtnjutit statsbidrag, har upprätthållits af Karihaara såg. — ³⁾ Därtill en biträdande lärarinna utan statsbidrag.

Län, kommun och skola.	Antal folkskolor:						Antal lärare och lära- nor:		Antal elever:			Af förestående elever besökte under läsåret följande antal skolan:					Vid läsårets slut dimitterade elever.	Af folkskolans elever tillhörde grekisk-ryska trosbekännelsen.	Antal elever i den enligt folk- skoleförordningens 124 § kallade småbarnsskolan.
	fördelade efter elevernas kön:			fördelade efter under- visnings- språket:			lära- nor.	lära- nornor.	Summa.	flickor.	gossar.	höst 90 dagar.	91—120 dagar.	121—150 dagar.	151—180 dagar.	mer än 180 dagar.			
	goss-skolor.	flickskolor.	samskolor.	finska.	svenska.	finsk-svenska.													
1	2	3	4	5	6	7	8	9	10	11	12	13	14	15	16	17	18	19	20
Tervola, Koivukylä	—	—	1	1	—	—	—	1	14	15	29	11	—	—	18	—	3	—	26
Yli-Paakkola	—	—	1	1	—	—	1	—	33	25	58	6	4	—	35	13	8	—	45
Nedertorneå, Yliraumo	—	—	1	1	—	—	1	1	34	24	58	3	—	—	43	12	9	—	—
Arpela	—	—	1	1	—	—	—	1	17	19	36	8	—	1	15	12	5	—	20
Yli-Vojakkala	—	—	1	1	—	—	1	—	24	21	45	—	—	—	8	37	8	—	23
Ala-Vojakkala	—	—	1	1	—	—	—	1	13	22	35	—	—	2	26	7	10	—	22
Kaakama	—	—	1	1	—	—	1	—	22	21	43	1	3	5	28	6	9	—	26
Kuusiluoto	—	—	1	1	—	—	1	—	27	20	47	1	1	4	41	—	6	—	36
Röyttä	—	—	1	1	—	—	1	—	14	21	35	—	5	—	19	11	2	—	31
Kyläjoki	—	—	1	1	—	—	—	1	20	20	40	1	1	—	29	9	15	—	23
Pirkkiö	—	—	1	1	—	—	—	1	28	25	53	—	1	—	38	14	4	—	27
Karunki, Karunki	—	—	1	1	—	—	1	—	13	13	26	1	2	1	16	6	4	—	20
Kukkola	—	—	1	1	—	—	1	—	16	18	34	—	—	—	24	10	7	—	17
Öfvertorneå, Alkkula	—	—	1	1	—	—	—	1	18	17	35	—	1	—	29	5	4	—	22
Kainuunkylä	—	—	1	1	—	—	—	1	13	13	26	1	—	3	1	21	3	—	14
Kauliranta	—	—	1	1	—	—	—	1	12	11	23	—	—	2	—	21	7	—	9
Turtola, Pello	—	—	1	1	—	—	—	1	30	20	50	—	—	—	37	13	6	—	23
Juoksenki	—	—	1	1	—	—	—	1	6	15	21	—	1	—	18	2	4	—	8
Turtolankylä	—	—	1	1	—	—	1	—	22	10	32	—	—	1	31	—	8	—	17
Kolari, Kyrkoby	—	—	1	1	—	—	1	—	4	13	17	3	2	3	9	—	2	1	10
Sieppijärvi	—	—	1	1	—	—	—	1	15	7	22	—	5	11	—	6	4	—	22
Rovaniemi, Korkalo	1	1	—	2	—	—	1	1	47	50	97	4	4	—	75	14	21	—	56
Kyrkoby	—	—	1	1	—	—	—	1	23	28	51	—	2	1	33	15	10	—	45
Jaatila	—	—	1	1	—	—	1	—	21	15	36	7	9	5	15	—	4	—	—
Nammankylä	—	—	1	1	—	—	—	1	9	7	16	—	—	1	11	4	1	—	8
Saarenkylä	—	—	1	1	—	—	1	—	26	18	44	1	2	1	—	40	3	—	24
*Viirinkylä	—	—	1	1	—	—	1	—	13	10	23	2	—	2	10	9	—	—	—
Kemiträsk, Kyrkoby	—	—	1	1	—	—	1	1	18	19	37	3	1	7	15	11	5	—	25
Isokylä	—	—	1	1	—	—	1	—	18	4	22	9	—	1	11	1	2	—	17
Kuolajärvi	—	—	1	1	—	—	1	—	14	18	32	2	1	—	21	8	5	—	—
<i>Lappmarkens härad.</i>																			
Muonionniska,																			
Yli-Muonio	—	—	1	1	—	—	—	1	11	12	23	1	3	19	—	—	1	—	—
Ala-Muonio	—	—	1	1	—	—	—	1	16	21	37	—	—	3	25	9	6	—	30

Län, kommun och skola.	Antal folkskolor:						Antal lärare och lärarinnor:		Antal elever:			Af förestående elever besökte under läsåret följande antal skolan:					Vid husekretsens slut dimitterade elever.	Af folkskolornas elever tillhörde grekisk-ryska trosbekännelsen.	Antal elever i den enligt folkskoleförordningens 124 § hållna småbarnsskolan.
	fördelade efter elevernas kön:			fördelade efter undervisningsspråket:			lärare.	lärarinnor.	Summa.	flickor.	gossar.	höst 90 dagar.	91—120 dagar.	121—150 dagar.	151—180 dagar.	mer än 180 dagar.			
	goss-skolor.	flickskolor.	sanskolor.	finska.	svenska.	finsk-svenska.													
1	2	3	4	5	6	7	8	9	10	11	12	13	14	15	16	17	18	19	20
Enontekis	—	—	1	1	—	—	1	—	8	14	22	1	1	—	20	—	3	—	8
Kittilä, Kyrkoby	—	—	1	1	—	—	—	1	23	29	52	1	2	—	49	—	7	1	33
Köngäs	—	—	1	1	—	—	1	—	8	7	15	1	—	—	11	3	5	—	7
Alakylä	—	—	1	1	—	—	1	—	14	7	21	3	—	2	7	9	5	—	19
Sodankylä, Kyrkoby	—	—	1	1	—	—	1	—	16	9	25	1	—	—	—	24	5	—	—
Keminkylä	—	—	1	1	—	—	1	—	7	8	15	2	—	3	6	4	—	—	—
Alaperä	—	—	1	1	—	—	1	—	11	5	16	1	—	—	13	2	1	—	10
Enare	—	—	1	1	—	—	—	1	8	9	17	—	—	—	17	—	4	—	6
Utsjoki	—	—	1 ¹⁾	1	—	—	1	—	17	2	19	1	3	2	12	1	4	—	—
Summa	8	8	193	209	—	—	112	116	3 843	3 697	7 540	467	286	493	4 068	2 286	1 056	10	4 049
	209			209			228												

¹⁾ Vid undervisningen har användts såväl finska som lappska språket

Sammandrag af Tab. II. Resumé du tableau II.

Län.	Antal folkskolor:										Antal lärare och lärarinnor:			Antal elever:				Af föreskände elever besökte under läsåret följande antal skolan:					Vid läsårets slut dimitterade elever.	Af folkskolornas elever tillhörde grekisk-ryska trosbekännelsen.	Antal elever i den enligt folkskolordningens 124 § hållna småbarnsskolan.
	fordelade efter elevernas kön:		fordelade efter undervisningsspråket:				Summa.	Lärare.	Lärarinnor.	Summa.	gossar.		flickor.	Summa.	högst 90 dagar.	91—120 dagar.	121—150 dagar.	151—180 dagar.	mera än 180 dagar.						
	goss-skolor.	flickskolor.	samskolor.	finska.	svenska.	finsk-svenska.					12	13								14	15	16			
1	2	3	4	5	6	7	8	9	10	11	12	13	14	15	16	17	18	19	20	21	22				
Nylands län	10	10	300	168	145	7	320	134	251	385	6742	6 613	13 355	348	294	626	8 146	3 941	2 176	22	3 276				
Åbo och Björneborgs »	21	21	391	348	84	1	439	261	262	523	8 964	8 199	17 163	409	288	638	8 726	7 102	2 946	17	4 008				
Tavastehus »	24	24	287	334	1	—	335	204	211	415	7 704	7 389	15 093	378	276	411	7 550	6 478	2 448	11	3 482				
Viborgs »	31	31	385	441	4	2	447	338	264	602	12 317	9 971	22 286	668	632	1 216	11 480	8 292	3 221	1 313	6 367				
St Michels »	14	14	144	172	—	—	172	102	86	188	3 453	3 053	6 506	262	229	331	3 786	1 898	898	8	2 894				
Kuopio »	20	20	294	334	—	—	334	213	161	374	7 145	6 553	13 698	770	541	633	6 830	4 924	1 964	188	7 053				
Vasa »	19	19	375	273	140	—	413	317	165	482	8 821	7 898	16 719	873	598	831	10 303	4 114	2 349	12	7 350				
Uleåborgs »	8	8	193	209	—	—	209	112	116	228	3 843	3 697	7 540	467	286	433	4 068	2 286	1 056	10	4 049				
Summa	147	147	2 369	2 279	374	10	2 663	1 681	1 516	3 197	58 989	53 373	112 362	4 175	3 144	5 119	60 889	39 035	17 053	1 581	38 479				