



# Luottokanta

Kreditbeståndet  
1987

23.9.1988

## LUOTTOKANTA LUOTONSAAJASEKTOREITTAIN VUONNA 1987

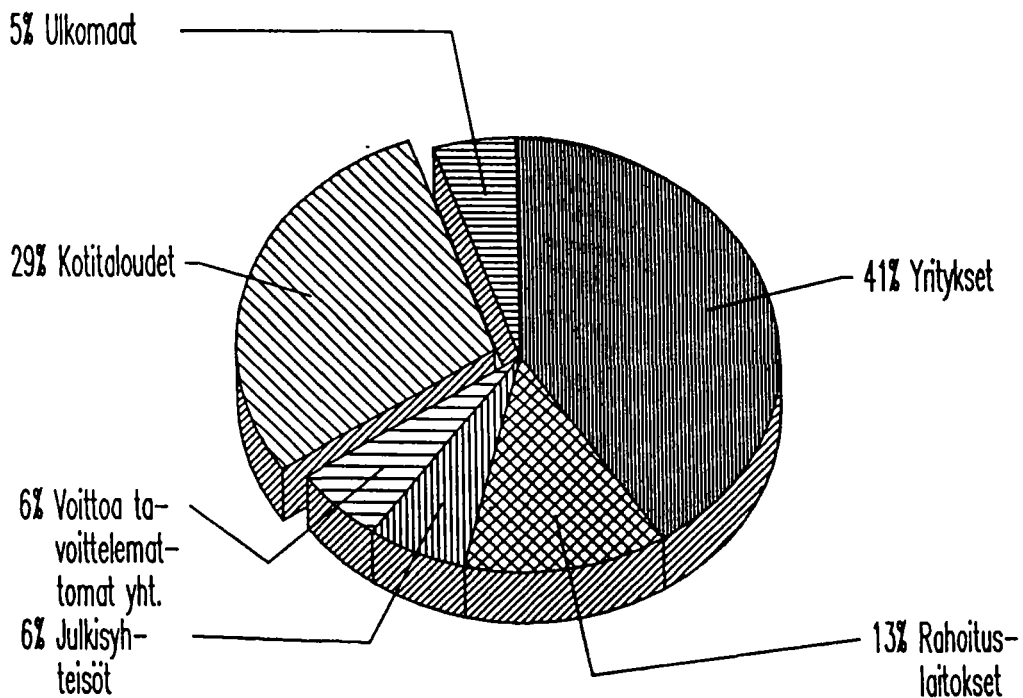

## SISÄLLYSLUETTELO

Teksti	Sivu
Johdanto .....	I
Katsaus .....	III
Luottokantatilaston käsitteistä ja luokituksista .....	XII
Institutionaalisen sektoriluokituksen mukainen luotonantajaryhmittely .....	XV
Eläkelaitosluokituksen mukainen luotonantajaryhmittely .....	XVII

## Taulukot

1.1. Rahoituslaitosten, valtion ja sosiaaliturvarahastojen luotonanto luotonantajasektoreittain .....	3
1.2. Rahoituslaitosten, valtion ja sosiaaliturvarahastojen luotonanto vaaderyhmittäin ja luotonantajasektoreittain .....	4
1.2.1. Rahoituslaitosten, valtion ja sosiaaliturvarahastojen kokonaisluotonanto .....	5
1.3. Rahoituslaitosten, valtion ja sosiaaliturvarahastojen koko luotonanto vaaderyhmittäin ja luotonantajasektoreittain .....	6
1.4. Rahoituslaitosten, valtion ja sosiaaliturvarahastojen luotonanto yrityksille ja elinkeinonharjoittajien kotitalouksille vaaderyhmittäin ja luotonantajatoimialoittain .....	7
2. Rahoituslaitosten, valtion ja sosiaaliturvarahastojen luotonanto	
2.1. Koko luotonanto luotonantajasektoreittain	
2.1.1.1. Luottokanta joulukuun lopussa .....	8
2.1.1.2. Luotonantajien omistamat sijoitusomaisuuteen kuuluvat joukkovelkakirjat joulukuun lopussa .....	10
2.1.3. Luotonantajien %-osuus luotonantajasektoreiden luotonannosta .....	12
2.1.4. Luotonantajasektoreiden %-osuus luotonantajien luotonkäytöstä .....	14
2.1.5. Luotonantajien %-osuus luotonantajasektoreiden yleisluotoista .....	16
2.2. Luotonanto yrityksille ja elinkeinonharjoittajien kotitalouksille luotonantajatoimialoittain	
2.2.1.1. Luottokanta joulukuun lopussa .....	18
2.2.1.2. Luotonantajien omistamat sijoitusomaisuuteen kuuluvat joukkovelkakirjat joulukuun lopussa .....	20
2.2.3. Luotonantajien %-osuus luotonantajasektoreiden luotonannosta .....	22
2.2.4. Luotonantajasektoreiden %-osuus luotonantajien luotonkäytöstä .....	24

## INNEHÄLLSFÖRTECKNING

Text	Sida
Inledning .....	I
Översikt .....	III
Begrepp och klassificeringar i statistiken över kreditbeståndet ... ..	XII
Gruppering av kreditgivarna enligt den institutionella sektorindelningen .....	XV
Gruppering av kreditgivarna enligt pensionsanstaltsindelningen .....	XVII

## Tabeller

1.1. Finansieringsinstitutens, statens och socialskyddsfondernas utlåning enligt kreditgivarsektor .....	3
1.2. Finansieringsinstitutens, statens och socialskyddsfondernas hela utlåning enligt fordringsgrupp och kreditgivarsektor .....	4
1.2.1. Finansieringsinstitutens, statens och socialskyddsfondernas totalkreditgivning .....	5
1.3. Finansieringsinstitutens, statens och socialskyddsfondernas utlåning enligt fordringsgrupp och kredittagarsektor .....	6
1.4. Finansieringsinstitutens, statens och socialskyddsfondernas utlåning till företag och näringsidkares hushåll enligt fordringsgrupp och kredittagarnas näringsgren .....	7
2. Finansieringsinstitutens, statens och socialskyddsfondernas utlåning	
2.1. Hela utlåningen enligt kredittagarsektor	
2.1.1.1. Kreditbeståndet i slutet av december .....	8
2.1.1.2. Masskuldebrev som hör till gruppen placeringstillgångar i kreditgivarnas ägo i slutet av december .....	10
2.1.3. Kredittagarnas %-andel av kreditgivarsektorernas kreditgivning .....	12
2.1.4. Kreditgivarsektorernas %-andel av kredittagarnas kreditanvändning .....	14
2.1.5. Kredittagarnas %-andel av kreditgivarsektorernas krediter till allmänheten ....	16
2.2. Utlåning till företag och näringsidkares hushåll enligt kredittagarnas näringsgren	
2.2.1.1. Kreditbeståndet i slutet av december .....	18
2.2.1.2. Masskuldebrev som hör till gruppen placeringstillgångar i kreditgivarnas ägo i slutet av december .....	20
2.2.3. Kredittagarnas %-andel av kreditgivarsektorernas kreditgivning .....	22
2.2.4. Kreditgivarsektorernas %-andel av kredittagarnas kreditanvändning .....	24

	Sivu		Sida
3. Eläkevakuutusta harjoittavien laitosten luotonanto		3. Pensionsförsäkringsanstalters utlåning	
3.1. Koko luotonanto luotonsaajasektoreittain		3.1. Hela utlåningen enligt kredittagarsektor	
3.1.1. Luottokanta joulukuun lopussa	26	3.1.1. Kreditbeståndet i slutet av december .....	26
3.2. Luotonanto yrityksille ja elinkeinonharjoittajien kotitalouksille luotonsaajatoimialoittain		3.2. Utlåning till företag och näringsidkares hushåll enligt kredittagarnas näringsgren	
3.2.1. Luottokanta joulukuun lopussa.....	28	3.2.1. Kreditbeståndet i slutet av december .....	28
3.3. Eläkevakuutusta harjoittavien laitosten takaisinlainaus luotonsaajasektoreittain		3.3. Pensionsförsäkringsanstalters återlåning enligt kredittagarsektor	
3.3.1. Luottokanta joulukuun lopussa .....	30	3.3.1. Kreditbeståndet i slutet av december .....	30
3.4. Eläkevakuutusta harjoittavien laitosten takaisinlainaus yrityksille ja elinkeinonharjoittajien kotitalouksille luotonsaajatoimialoittain		3.4. Pensionsförsäkringsanstalters återlåning till företag och näringsidkares hushåll enligt kredittagarnas näringsgren	
3.4.1. Luottokanta joulukuun lopussa .....	31	3.4.1. Kreditbeståndet i slutet av december .....	31
4. Rahoituslaitosten, valtion ja sosiaaliturvarahastojen myöntämät asunto- ja kulutusluotot		4. Bostads- och konsumtionskrediter som finansieringsinstitutet, staten och socialskyddsfonderna beviljat	
4.1. Asuntoluotot		4.1. Bostadskrediter	
4.1.1. Luottokanta joulukuun lopussa .....	32	4.1.1. Kreditbeståndet i slutet av december .....	32
4.1.2. Luottokannan muutos edelliseen joulukuuhun verrattuna, % .....	32	4.1.2. Kreditbeståndets förändring jämfört med december föregående år, % .....	32
4.2. Kulutusluotot		4.2. Konsumtionskrediter	
4.2.1. Luottokanta joulukuun lopussa .....	34	4.2.1. Kreditbeståndet i slutet av december .....	34
4.2.2. Luottokannan muutos edelliseen joulukuuhun verrattuna, % .....	34	4.2.2. Kreditbeståndets förändring jämfört med december föregående år, % .....	34
5. Ulkomailta Suomeen myönnetyt luotot		5. Från utlandet till Finland beviljade krediter	
5.1. Kaikki pitkäaikaiset luotot luotonsaajasektoreittain .....	36	5.1. Samtliga långfristiga krediter enligt kredittagarsektor .....	36
5.2. Yrityksille myönnetyt pitkäaikaiset luotot luotonsaajatoimialoittain ...	37	5.2. At företagen beviljade långfristiga krediter enligt kredittagarnas näringsgren .....	37
5.3. Suomen lyhytaikainen ulkomainen velka .....	37	5.3. Finlands kortfristiga utländska skuld .....	37
7. Vaihto- ja käyttöomaisuusjoukko-velkakirjat		7. Masskuldebrev som ingår i omsättnings- och anläggningstillgångarna	
7.1.1. Liikkeellelaskijan sektorin mukaan	38	7.1.1. Enligt emittentsektor .....	38
7.2.1. Liikkeellelaskijan toimialan mukaan	40	7.2.1. Enligt emittentens näringsgren ....	40

## JOHDANTO

Nyt ilmestynyt luottokantatilasto sisältää lopulliset tiedot rahoituslaitosten, valtion ja sosiaaliturvarahastojen luottokannasta vuoden 1987 joulukuun lopussa sekä tietoja ulkomailta Suomeen myönnettyistä luotoista samana ajankohtana.

## TEKSTIOSAN SISÄLTÖ

Tähän julkaisuun on laadittu katsaus luottomarkkinoiden kehitykseen viime vuosina. Siinä tarkastellaan luotonantoa luotonsaajien sektorin ja toimialan mukaan ja luotonantajan sektorin mukaan, luoton käyttötarkoituksen mukaan sekä ulkomailta Suomeen myönnettyjen luottojen kehitystä luotonsaajan sektorin mukaan. Tekstiosassa on myös selvitys tilaston keskeisistä käsitteistä ja luokituksista sekä muista luottomarkkinoita käsittelevistä tilastojulkaisuista.

## TAULUKKO-OSAN RAKENNE

Julkaisun taulukot on ryhmitelty luotonsaajan sektorin (taulut 2.1), toimialan (taulut 2.2) ja luoton käyttötarkoituksen (taulut 4) mukaan. Eläkevakuutusta harjoittavien laitosten luotonannosta julkaistaan oma tauluryhmä (taulut 3). Jokaisessa ryhmässä ilmoitetaan markkamääräinen luotonanto sekä muutos edellisen vuoden lopusta. Sektori- ja toimialaryhmistä selviävät lisäksi luottokannan prosenttijakaumat sekä luotonsaajan sektorin tai toimialan että luotonantajan sektorin mukaan. Eläkelaitosten ryhmään on sisällytetty erilliset taulukot laitosten takaisinlainauksesta.

Vaadekohtaisista tiedoista julkaistaan yhteenvedotaulut (taulut 1) luotonsaajien sektorin ja toimialan mukaan sekä luotonantajan sektorin mukaan. Vaadekohtaisia tietoja luotonantajaryhmittäin ei julkaista, mutta niitä on entiseen tapaan saatavissa Tilastokeskuksesta maksullisina valokopioina.

Suomen ulkomaisesta velasta annetaan tietoja luotonsaajan sektorin ja toimialan mukaan (taulut 5).

Vuoden 1985 luottokantatilastosta poistettiin vaihto- ja käyttöomaisuus joukkovelkakirjat. Niitä ei kerätty ollenkaan ko. vuodelta. Siten vuotta 1985 koskevia luottokannan lukuja ei voi suoraan verrata aiempiin.

## INLEDNING

Den statistik över kreditbeståndet som nu publiceras innehåller slutliga uppgifter om finansieringsinstitutens, statens och socialskyddsfondernas kreditbestånd i slutet av december 1987 samt uppgifter om de krediter som beviljats från utlandet till Finland vid samma tidpunkt.

## TEXTDELEN

Denna publikation innehåller en översikt av utvecklingen på kreditmarknaden under de senaste åren. I översikten granskas kreditgivningen efter kredittagarnas sektor och näringsgren och efter kreditgivarens sektor, efter kreditens användningssyfte samt utvecklingen av de krediter som beviljats från utlandet till Finland efter sektor. Textdelen innehåller även en utredning över statistikens viktigaste begrepp och klassificeringar samt andra statistikpublikationer som gäller kreditmarknaden.

## TABELLDELEN

Publikationens tabeller har grupperats enligt kredittagarsektor (tabellerna 2.1), näringsgren (tabellerna 2.2) och kreditens användningssyfte (tabellerna 4). Den kreditgivning som pensionsförsäkringsanstalter idkar finns i en skild tabellgrupp (tabellerna 3). I varje grupp publiceras kreditgivningen i mark och ändringen från slutet av föregående år. I sektor- och näringsgrensgrupperna publiceras dessutom kreditbeståndets procentuella fördelningar både efter kredittagarens sektor eller näringsgren och efter kreditgivarens sektor. Inom pensionsanstaltsgruppen publiceras separata tabeller om anstaltarnas återlåning.

Över uppgifterna efter fordring publiceras sammandragstabeller (tabellerna 1) efter kredittagarnas sektor och näringsgren samt efter kreditgivarsektor. Uppgifter efter fordring enligt kreditgivargrupp publiceras inte, men dessa kan som förut mot betalning erhållas från Statistikcentralen som fotokopior.

Uppgifter om Finland utländska skuld publiceras efter kredittagarens sektor och näringsgren (tabellerna 5).

I 1985 års statistik över kreditbeståndet ströks de masskuldebrev som ingår i omsättnings- och anläggningstillgångarna. Uppgifterna om dessa masskuldebrev insamlades inte för detta år, varför uppgifterna om 1985 års kreditbestånd inte direkt kan jämföras med tidigare år.

Vuonna 1985 on vaihto-omaisuus ja käyttöomaisuus joukkovelkakirjat kysytyt erillisellä lomakkeella ja ne myös julkaistaan erillisinä tauluina 7.1.1. ja 7.2.1. Taulussa 1.2.1. vaihto- ja käyttöomaisuus joukkovelkakirjat on laskettu yhteen muun luottokannan kanssa. Siten taulu 1.2.1. on vertailukelpoinen käsitteellisesti ennen vuotta 1985 julkaisuun luottokantatietoihin.

#### MUUT LUOTTOTILASTOJULKAISUT

Tilastokeskus on laatinut luottokantatilasto vuodesta 1971 lähtien puolivuositain. Vanhempia vuositietoja eri käsittein ja luokituksin on saatavana vuodesta 1948 lähtien.

Vuoden 1979 alusta lähtien Tilastokeskus on laatinut neljännesvuosittaista luottovirtatilasto. Se kuvaa luottomarkkinoilla tapahtuvia luottojen nostoja ja kuoletuksia. Tiedot kerätään ja julkaistaan luottokantatilastoja karkeammalla tasolla, mutta kokonaiskantatiedot vuoden lopun tilanteesta ovat samoja. Luottovirtatilaston laadinnan käynnistyttyä lakkautettiin kesäkuun lopun tilanteesta laadittu luottokantatilasto.

Vuoden 1979 lopusta alkoi Tilastokeskus laatia myöskin alueellista luottokantatilasto, josta ilmenee luottokannan jakautuminen lääneittäin.

Neljännesvuosittain julkaistava joukkovelkakirjatilasto sisältää tietoja kotimaisten talousyksiköiden kotimaassa ja ulkomailla liikkeellelaskemista joukkovelkakirjoista.

Pankkitilastot, jotka ilmestyvät kuukausittain, neljännesvuosittain ja vuosittain, sisältävät mm. tietoja rahalaitosten luotonannosta.

Pankkien vuositilasto julkaistaan sarjassa SVT VII C ja kaikki muut edellä mainitut tilastot Tilastokeskuksen monistetussa Tilastotiedotus-sarjassa RT.

#### MERKKIEN SELITYKSET

Julkaisussa on käytetty seuraavia lyhenteitä:

.. = tietoa ei ole saatavissa

0.0 = tieto on pienempi kuin puolet käytetystä yksiköstä

M% = muutos edellisestä vuodesta %

R% = luoton prosenttiosuus koko luotonannosta

X = muutosprosentti on suurempi kuin 999,9

Ar 1985 insamlades uppgifterna om masskuldebrev i omsättnings- och anläggningstillgångar på en separat blankett och de publiceras även i de separata tabellerna 7.1.1. och 7.2.1. I tabell 1.2.1. har masskuldebrev i omsättningstillgångar och anläggningstillgångar räknats ihop med det övriga kreditbeståndet. Sålunda är tabell 1.2.1. till begreppen jämförbar med de kreditbeståndsuppgifter som publicerats före år 1985.

#### ANDRA KREDITSTATISTIKPUBLIKATIONER

Statistikcentralen har gjort upp statistiken över kreditbeståndet halvårsvis sedan år 1971. Äldre årsuppgifter med andra begrepp och klassificeringar står att få från år 1948.

Sedan början av år 1979 har Statistikcentralen kvartalsvis uppgjort statistik över kreditströmmen. Denna statistik omfattar kredituttag och amorteringar på kreditmarknaden. Uppgifterna insamlas och publiceras på en mindre detaljerad nivå än statistiken över kreditbeståndet, men uppgifterna om det totala kreditbeståndet enligt situationen i slutet av året är de samma. Då publiceringen av statistiken över kreditströmmen inletts, drogs statistiken över kreditbeståndet enligt situationen i slutet av juni in.

Från och med slutet av år 1979 har Statistikcentralen även uppgjort en regional statistik över kreditbeståndet, som visar fördelningen av kreditbeståndet länsvis.

Den kvartalsvisa masskuldebrevstatistiken innehåller uppgifter om masskuldebrev emitterade av inhemska ekonomiska enheter i hemlandet och utlandet.

Bankstatistikpublikationerna, som utkommer månatligen, kvartalsvis och som årsstatistik, innehåller bl.a. uppgifter om penninginstitutens kreditgivning.

Bankernas årsstatistik publiceras i serien FOS VII C och övrig statistik i Statistikcentralens duplicerade serie Statistisk rapport RT.

#### SYMBOLER

Följande symboler har använts i publikationen:

.. = uppgift inte tillgänglig

0.0 = uppgiften mindre än hälften av den använda enheten

M% = ändring från föregående år %

R% = kreditens procentuella andel av den totala kreditgivningen

X = förändringsprocenten större än 999,9

Vaaka- tai pystysuora viiva, joka katkaisee aikasarjan, osoittaa että viivan eri puolilla olevat tiedot eivät ole täysin verrannollisia.

Alaviitteenä käytetty KORJATTU TIETO = edellisen vuoden tietoa on korjattu ao. vuotta koskevan tilastojulkaisun ilmestymisen jälkeen ja muutosprosentti (M%) on laskettu korjatusta luvusta.

## KATSAUS

## LUOTONANNON YLEISKEHITYS

Rahoituslaitosten, valtion ja sosiaaliturvarahastojen luottokanta oli vuoden 1987 lopussa 487 miljardia markkaa. Luottokanta kasvoi vuoden aikana 13,0 prosenttia. Luotonanto yleisölle oli vuoden lopussa 391 miljardia markkaa. Luotonanto yrityksille ja elinkeinonharjoittajien kotitalouksille oli vuoden vaihteessa 237 miljardia markkaa, missä oli kasvua 11,5 prosenttia. Luotonannon kasvu painottui siten yleisölle annettuihin luottoihin.

En horisontal eller vertikal linje, som avskär en tidsserie, markerar att uppgifterna på båda sidorna om linjen inte är helt jämförbara.

Som fotnot används KORRIGERAD UPPGIFT = föregående års uppgift har korrigerats efter det att årsstatistiken publicerats och ändringsprocenten (M%) har beräknats utgående från den korrigerade uppgiften.

## ÖVERSIKT

## KREDITGIVNINGENS ALLMÄNNA UTVECKLING

Det sammanlagda kreditbeståndet för finansieringsinstitut, staten och socialskyddsfonderna var 487 miljarder mark vid utgången av år 1987. Kreditbeståndet ökade på ett år med 13,0 procent. Kreditgivningen till allmänheten var vid årsskiftet 391 miljarder mark. Kreditgivningen till företag och näringsidkares hushåll var vid utgången av året 237 miljarder mark. Ökningen var 11,5 procent. Tyngdpunkten i kreditgivningens ökning låg sålunda på utlåningen till allmänheten.

Asetelma Ia. Rahoituslaitosten, valtion ja sosiaaliturvarahastojen luotonanto vuosina 1985 - 1987  
Tablå Ia. Finansieringsinstitutens, statens och socialskyddsfondernas kreditgivning åren 1985 - 1987

Luotonanto Utlåning	31.12.1985		31.12.1986		31.12.1987	
	Milj. mk	M% 1)	Milj. mk	M%	Milj. mk	M%
Koko luotonanto - Total utlåning	377 786,6	13,2	430 530,2	14,0	486 614,1	13,0
Luotonanto yleisölle - Utlåning till allmänheten .....	305 609,7	14,5	343 037,7	12,2	391 252,8	14,1
Luotonanto yrityksille ja elinkei- nonharjoittajien kotitalouksille - Utlåning till företag och till näringsidkares hushåll .....	189 759,9	15,3	212 671,1	12,1	237 234,3	11,5

Asetelma Ib. Rahoituslaitosten, valtion ja sosiaaliturvarahastojen hallussaolevien muiden kuin sijoitusomaisuuteen merkittyjen joukkovelkakirjojen määrä, nimellisarvo 31.12.1987  
Tablå Ib. Finansieringsinstitutens, statens och socialskyddsfondernas masskuldebrev som inte hänförs till investeringstillgångarna, till nominellt värde 31.12.1987

Luotonanto Utlåning	31.12.1986	31.12.1987	
	Milj. mk	Milj. mk	M%
Koko luotonanto - Total utlåning .....	10 987,4	12 664,0	15,3
Luotonanto yleisölle - Utlåning till allmänheten .....	3 926,8	3 931,6	0,1
Luotonanto yrityksille ja elinkeinonharjoittajien kotitalouksille - Utlåning till företag och till näringsidkares hushåll .....	3 465,3	3 550,0	2,4

1) Vuoden 1985 muutosprosentit on laskettu kaikissa asetelmissa ilman joukkovelkakirjoja. Ändringsprocenterna för år 1985 har beräknats i alla tablåer utan masskuldebrev.

## LUOTONANTO LUOTONSAAJASEKTOREITTAIN

Asetelmassa II on kuvattu luotonanto luoton-saajasektoreittain sekä luotonannon muutos- ja rakenneprosentit vuosina 1985-1987. Säästö- ja osuuspankit ovat lisänneet luotonottoaan huomattavasti. Postipankki, liikepankit, muut yksityiset rahoituslaitokset ja ulkomaalaisten omistamat rahoituslaitokset ovat supistaneet luotonottoaan voimakkaasti.

## KREDITGIVNING EFTER KREDITTAGARSEKTOR

I tablå II ges kreditgivning enligt kredit-tagarsektor samt utlåningens ändrings- och sammansättningsprocent för åren 1985-1987. Utlåningen till spar- och andelsbankerna har ökat kraftigast. Postbanken, affärsbankerna, de övriga privata finansieringsinstituterna och utlandsägda finansieringsinstituterna har minskat sin kredittagning avsevärt.

Asetelma II. Luotonanto luoton-saajien sektorin mukaan vuosina 1985 - 1987

Tablå II. Utlåning enligt kredittagarsektor åren 1985 - 1987

Luoton-saajien sektorit Kredittagarsektorer	Milj. mk			M%			R%		
	31.12.1985	31.12.1986	31.12.1987	1985	1986	1987	1985	1986	1987
1 Yhteisöyritykset yritykset - Sammanslutn. företag .....	163 028,8	183 213,8	203 484,1	15,7	12,4	11,0	43,2	42,6	41,8
11 Julkiset yritykset - Offentliga företag .....	22 460,1	24 567,2	26 725,5	-11,1	9,4	8,7	5,9	5,7	5,4
12 Yksityiset ulkomaalaisten yritykset - Privata ut- ländska företag .....	1 724,6	1 743,0	1 873,7	-9,4	1,1	7,4	0,5	0,4	0,3
13 Yksityiset suomalaisten yritykset - Privata in- hemska företag .....	138 844,4	156 903,3	174 885,8	21,6	13,0	11,4	36,8	36,4	35,9
2 Rahoituslaitokset - Finansie- ringsinstitut .....	47 607,6	58 033,6	63 362,7	8,0	21,9	9,1	12,6	13,4	13,0
221 Liikepankit - Affärsbanker	11 468,7	15 896,5	13 391,4	3,4	38,6	-15,7	3,0	3,6	2,7
222 Säästöpankit - Sparbanker	4 549,3	6 556,7	9 204,3	-2,1	44,1	40,3	1,2	1,5	1,8
223 Osuuspankit - Andelsbanker	7 141,3	8 293,3	12 589,8	21,3	16,1	51,8	1,9	1,9	2,5
23 Postipankki - Postbanken ..	2 279,9	2 794,1	1 980,5	53,1	22,6	-29,1	0,6	0,6	0,4
24 Vakuutuslaitokset - Försäk- ringsanstalter .....	1 449,4	1 474,0	1 668,8	13,4	1,7	13,2	0,3	0,3	0,3
25 Muut rahoituslaitokset: yksityiset - Övriga finan- sieringsinstitut: privata .	14 475,5	16 429,9	14 636,3	-1,4	13,5	-10,9	3,8	3,8	3,0
26 Muut rahoituslaitokset: julkiset - Övriga finansie- ringsinstitut: offentliga .	6 205,2	6 542,0	7 662,3	-15,5	5,4	17,1	1,6	1,5	1,5
27 Ulkomaalaisten rahoituslai- tokset - Utlandsägda finan- sieringsinstitut .....	37,9	47,5	44,5	35,3	25,3	-6,3	0,0	0,0	0,0
3 Julkisyhteisöt - Offentliga sammanslutningar .....	26 758,1	28 493,0	31 063,6	1,8	6,5	9,0	7,1	6,6	6,3
31 Valtio - Staten .....	5 206,8	5 435,7	6 007,2	-45,2	4,3	10,5	1,4	1,2	1,2
32 Kunnat ja kuntainliitot - Kommuner och kommunalför- bund .....	21 544,0	23 054,4	25 052,1	6,4	7,0	8,6	5,7	5,3	5,1
33 Sosiaaliturvarahastot - Socialskyddsfonder .....	7,5	3,0	4,3	-77,1	-60,0	43,3	0,0	0,0	0,0
4 Voittoa tavoittelemattomat yh- teisöt - Icke vinstsyftande sammanslutningar .....	23 892,3	25 477,1	28 423,3	9,1	6,4	11,8	6,3	5,9	5,8
5 Kotitaloudet - Hushåll .....	108 390,5	122 861,4	146 055,4	14,5	13,4	18,8	28,7	28,5	30,0
51 Elinkeinonharjoittajien koti- taloudet - Näringsidkares hushåll .....	26 730,9	29 450,6	33 749,7	12,8	10,2	14,5	7,1	6,8	6,9
54 Palkansaajakotitaloudet - Löntagarhushåll .....	75 327,3	86 235,1	103 938,9	15,1	14,5	20,5	19,9	20,0	21,3
59 Muut kotitaloudet - Övriga hushåll .....	6 332,4	7 175,9	8 366,7	14,8	13,3	16,5	1,7	1,6	1,7
6 Ulkomaat - Utlandet .....	8 109,4	12 511,2	14 224,5	20,2	54,2	13,6	2,1	2,9	2,9
1...6 Kaikkiaan - Inalles .....	377 786,6	430 530,2	486 614,1	13,2	14,0	13,0	100,0	100,0	100,0

## LUOTONANTO LUOTONANTAJASEKTOREITTAIN

Asetelmassa III on esitetty eri luotonantajasektoreiden suhteellinen osuus koko luotonannosta. Julkisen sektorin osuus on edelleen supistunut. Liikepankkien ja Postipankin merkitys on kasvanut.

## KREDITGIVNING EFTER KREDITGIVARSEKTOR

I tablå III ges de olika kreditgivarsektorernas relativa andel av den totala kreditgivningen. Den offentliga sektorns andel har fortsättningsvis minskat. Affärsbankernas och Postbankens betydelse har ökat.

Asetelma III. Luotonantajasektoreiden %-osuus luotonannosta vuosina 1983 - 1987  
Tablå III. Kreditgivarsektorernas %-andel av kreditgivning åren 1983 - 1987

	2	21	221	222	223	23	24	25	26	27	3	31	32	33	2...3
	Rahoi- tus- lai- tokset Finan- sie- rings- insti- tut	Suo- men Pank- ki Fin- lands- Bank	Liike- pankit Af- färs- ban- ker	Sääs- tö- pankit Spar- banker	Osuus- pankit Andels- banker	Pos- ti- pank- ki Post- ban- ken	Vakuu- tus- lai- tokset För- säk- rings- an- stal- ter	Muut rahoi- tus- lait. yksit. Övr. finan- sier- insti- tut: pri- vata	Muut rahoi- tus- lait. julkis- set Övr. finan- sier- insti- tut: offen- tl.	Ulko- maal. rah. lait. Ut- lands- ägda finan- sier- insti- tut	Jul- kis- yhtei- söt Of- fent- liga samman- slutn.	Valtio- Staten	Kun- tien- valti- on var- väl. luoto- Av komm. för- medl. stats- kredi- ter	Sosi- aali- turva- rahas- tot Soci- al- skydds- fonder	Kaik- kiaan In- alles
1983	85,6	5,1	26,9	10,1	9,3	6,2	18,4	5,6	3,5	0,2	14,3	10,4	3,3	0,6	100,0
1984	86,7	5,8	27,7	9,8	9,2	6,3	18,1	5,9	3,4	0,1	13,2	9,7	3,1	0,3	100,0
1985	87,3	3,2	29,5	10,0	9,6	6,2	18,5	6,6	3,1	0,1	12,6	9,5	2,9	0,1	100,0
1986	88,3	3,9	29,3	10,0	9,6	6,4	18,1	7,4	2,9	0,2	11,6	8,8	2,6	0,1	100,0
1987	89,3	1,3	30,2	10,7	10,1	7,9	17,7	7,5	3,3	0,3	10,6	8,2	2,4	0,0	100,0

## LUOTONANTAJASEKTOREIDEN OSUUS LUOTONANNOSTA VUONNA 1987

## LUOTONANTAJASEKTOREIDEN OSUUS LUOTONANNOSTA VUONNA 1987

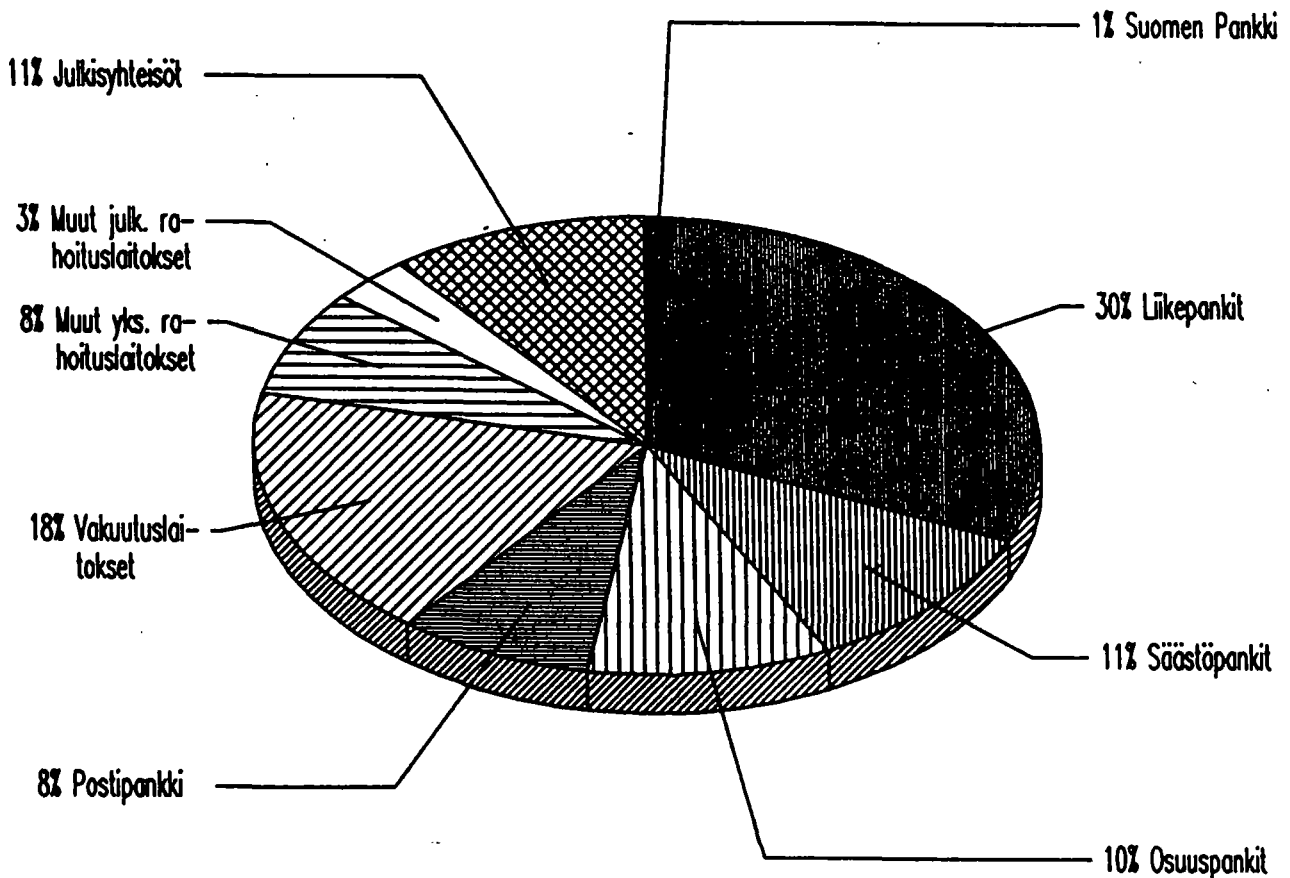

## LUOTONANTO LUOTONSAAJATOIMIALOITTAIN

Asetelmassa IV on esitetty yritysten ja elinkeinonharjoittajien luotot luotonsaajatoimialoittain. Vuoden 1987 aikana ovat eniten lisääntyneet kiinteistötoiminnan ja liike-elämää palvelevan toiminnan luotot sekä yhteiskunnalliset ja henkilökohtaiset palvelut eli puhtaanapidon, opetuksen, tutkimuksen, virkistys- ja kulttuuripalvelutoiminnan saamat luotot.

## KREDITGIVNING EFTER KREDITTAGARENS NÄRINGSGRÄN

I tablå IV ges företagens och näringsidkarnas krediter efter kredittagarens näringsgren. Under år 1987 har krediter till fastighets- och uppdragsverksamhet samt samhälls- och personliga tjänster (d.v.s. renhållning, undervisning, forskning, rekreations- och kulturell serviceverksamhet) ökat mest.

## YRITYSTOIMINNAN LUOTTOKANTA LUOTONSAAJATOIMIALOITTAIN VUONNA 1987

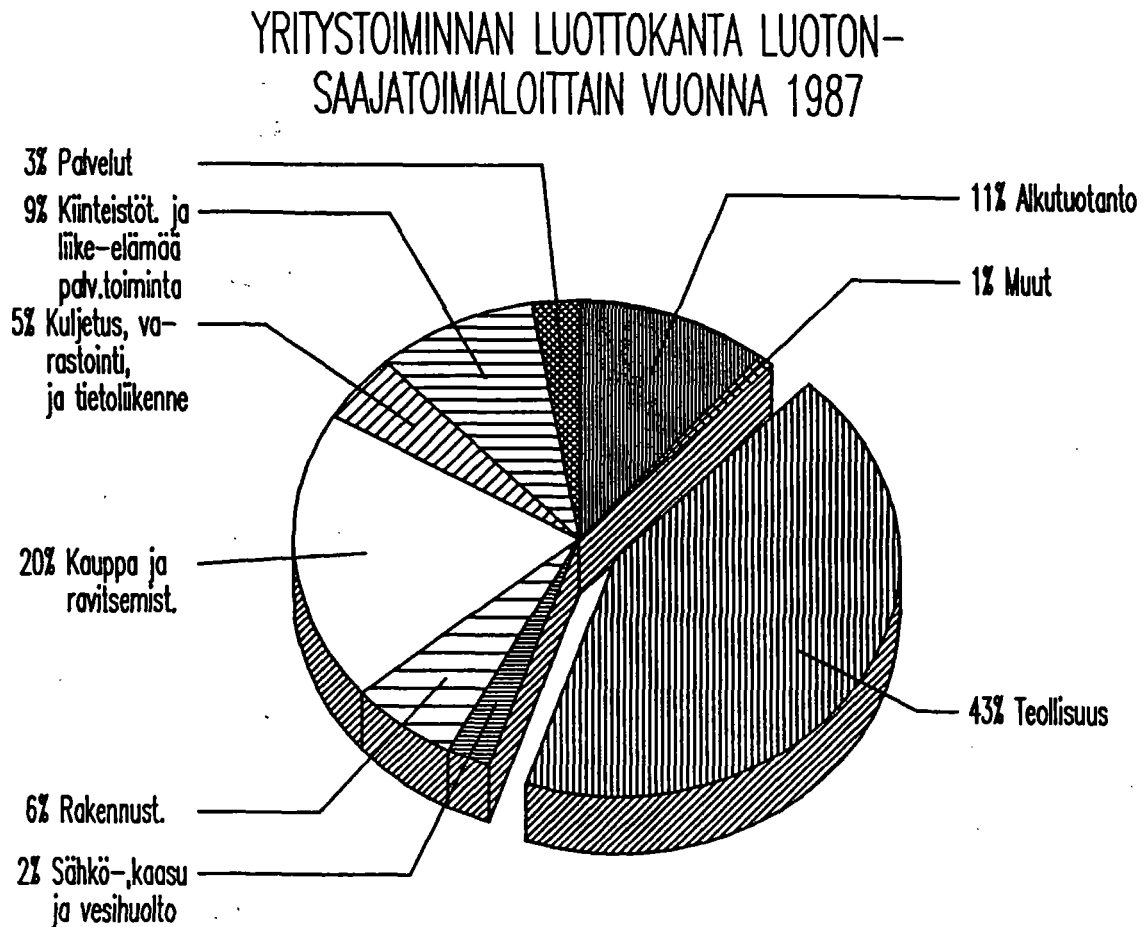

Asetelma IV. Luotonanto yrityksille ja elinkeinonharjoittajien kotitalouksille luotonsaajien toimialan mukaan vuosina 1985 - 1987  
 Tabla IV. Utlåning till företag och till näringsidkares hushåll enligt kredittagarens näringsgren åren 1985- 1987

Luotonsaajien toimialat Kredittagars näringsgrenar	Milj. mk			M%			R%		
	31.12.1985	31.12.1986	31.12.1987	1985	1986	1987	1985	1986	1987
00 Erittelemätön elinkeinotoiminta - Odifferenterad näringsverksamhet .....	467,9	766,9	1 251,8	-7,0	63,9	63,2	0,2	0,4	0,5
1 Maa-, metsä- ja kalatal., metsästy- s - Jordbruk, skogsbruk, fiske och jakt .....	20 110,2	22 400,0	25 407,7	12,7	11,4	13,1	10,6	10,5	10,7
2 Kaivos- ja muu kaivannaistoimin- ta - Brytning av mineraliska produkter .....	636,0	700,7	784,6	4,7	10,2	11,9	0,3	0,3	0,3
3 Teollisuus - Tillverkning .....	87 519,8	94 607,8	102 811,9	12,2	8,1	8,6	46,1	44,5	43,3
30 Erittelemätön teollisuus - Odifferenterad tillverkning .....	7 187,2	8 410,6	9 174,8	1,9	17,0	9,0	3,8	3,9	3,8
31 Elintarvikkeiden, juomien ja tupakan valm. - Livsmedels-, dryckesvaru- o. tobaksvaru- tillverkning .....	7 657,5	8 470,7	8 598,4	5,7	10,6	1,5	4,0	3,9	3,6
32 Tekstiilien, vaatteiden, nah- kan, nahkatuotteiden valmis- tus - Textil-, beklädnads-, läder-, lädervarutillverkning .....	5 009,1	5 043,6	5 637,9	10,7	0,7	11,7	2,6	2,3	2,3
33 Puutavaran valmistus - Trä- varutillverkning .....	7 828,6	8 255,5	9 831,5	20,4	5,4	19,0	4,1	3,8	4,1
34 Paperiteollisuustuott. valm., graaf.tuotanto - Tillv. av pappersindustriprod., grafisk produktion .....	18 992,7	21 666,1	22 752,0	16,1	14,1	5,0	10,0	10,1	9,5
35 Kemiallisten, maaöljy-, kumi- ja muovituotteiden valmistus - Tillverkning av kemiska och petroleumprodukter, gummi- och plastvaror .....	7 355,2	8 040,0	8 930,6	7,4	9,3	11,0	3,9	3,7	3,7
36 Savi-, lasi- ja kivituuottei- den valmistus - Ler-, glas-, stenproduktstillverkning .....	2 044,4	2 325,3	2 656,1	15,2	13,7	14,2	1,1	1,0	1,1
37 Metallien valmistus - Metall- framställning .....	5 722,5	6 429,0	6 256,6	20,1	12,3	-2,6	3,0	3,0	2,6
38 Metall- ja konepajatuotteiden valmistus - Verkstadsvaerutill- verkning .....	24 782,2	24 930,8	27 777,9	11,7	0,6	11,4	13,1	11,7	11,7
39 Muu valmistus - Annan till- verkning .....	941,4	1 036,1	1 196,5	22,7	10,0	15,4	0,5	0,4	0,5
4 Sähkö-, kaasu- ja vesihuolto - El-, gas- och vattenförsörjning	5 487,1	5 765,4	5 896,4	-1,5	5,4	2,2	2,9	2,7	2,4
5 Rakennustoiminta - Byggnadsverk- samhet .....	12 527,7	14 291,5	14 721,1	26,1	14,0	3,0	6,6	6,7	6,2
6 Tukku- ja väh.kauppa, ravitsemis- ja majoitustoiminta - Varuhandel, restaurang- och hotellverksamhet	36 709,6	42 180,9	47 147,7	20,5	14,9	11,7	19,3	19,8	19,8
7 Kuljetus, varastointi ja tietö- liikenne - Samfärdsel, lagring, post- o. telekommunikationer ....	8 755,7	9 644,0	10 991,4	10,7	10,1	13,9	4,6	4,5	4,6
83 Kiinteistötoim. ja liike-elämä- palveleva toiminta - Fastighets- och uppdragsverksamhet .....	12 973,7	16 993,6	21 798,6	28,9	31,0	28,2	6,8	8,0	9,1
9 Yhteiskunnalliset ja henkilökoht. palvelukset - Samhälls- och per- sonliga tjänster .....	4 572,2	5 313,9	6 423,1	17,2	16,2	20,8	2,4	2,5	2,7
0...9 Kaikkiaan - Inalles .....	89 759,9	212 664,1	237 234,3	15,3	12,1	11,5	100,0	100,0	100,0

Asetelmassa V on esitetty eri luotonantajasektoreiden prosenttiosuus yritysten ja elinkeinonharjoittajien kotitalouksien luotottamisessa vuosina 1983-1987.

I tablå V ges de olika kreditgivarsektorernas procentuella andel av kreditgivning till företagens och näringsidkarnas hushåll under åren 1983-1987.

Asetelma V. Luotonantajasektoreiden %-osuus yrityksiin ja elinkeinonharjoittajien kotitalouksien luotoista vuosina 1983-1987

Tablå V. Kreditgivarsektorernas %-andel av krediter som beviljats till företag och näringsidkarnas hushåll åren 1983-1987

	2 Rahoi- tus- lai- tokset Finan- sier- ings- insti- tut	21 Suomer- Pankki Fin- lands Bank	221 Liike- pankit Af- färs- ban- ker	222 Sääs- tö- pankit Spar- ban- ker	223 Osuus- pankit And- els- ban- ker	23 Posti- pankit Post- ban- ker	24 Vakuu- tus- lai- tokset För- säk- rings- ans- talter	25 Muut rahoi- tus- lait.: yksit. Övr. finan- sier. insti- tut: pri- vata	26 Muut rahoi- tus- lait.: julkis- set Övr. finan- sier. insti- tut offen- tliga	27 Ulko- maal. rah. lait. Ut- lands- ägda finan- sier. insti- tut	3 Jul- kis- yhtei- söt Of- fent- liga samman- slutn.	31 Valtio Staten	33 Sosi- aali- turva- rahas- tot Soci- al- skydds- fonder	2...3 Kaik- kiaan In- alles
1983	97,5	3,6	25,8	7,6	9,2	5,9	30,3	8,3	6,3	0,4	2,5	1,6	0,8	100,0
1984	97,7	3,0	25,9	7,5	9,1	5,8	30,7	8,8	6,3	0,4	2,2	1,8	0,4	100,0
1985	98,1	2,4	28,7	7,4	9,2	5,6	29,4	9,5	5,4	0,2	1,8	1,6	0,2	100,0
1986	98,2	2,2	27,5	7,4	9,2	6,0	29,2	11,2	4,8	0,3	1,7	1,4	0,2	100,0
1987	98,4	1,5	29,8	7,8	9,6	6,0	27,6	9,5	4,8	0,2	1,5	1,4	0,1	100,0

#### LUOTONANTO KÄYTTÖTARKOITUKSEN MUKAAN

Asunto- ja kulutusluottojen osuus koko luottokannasta oli vuoden 1987 lopussa 28,1 prosenttia. Sekä kulutus- että asuntoluotot kasvoivat koko luottokannan luotoista eniten. Asuntoluottojen rakenteellinen osuus putosi edelleen.

#### KREDITGIVNING EFTER KREDITANVÄNDNING

Bostads- och konsumtionskrediternas andel av hela kreditbeståndet var 28,1 procent i slutet av år 1987. Både bostads- och konsumtionskrediterna ökade kraftigast av det hela kreditbeståndet. Bostadskrediternas procentuella andel av den totala kreditgivningen föll vidare.

Asetelma VI. Luotonanto käyttötarkoituksen mukaan vuosina 1985-1987

Tablå VI. Utlåning enligt användningssyfte åren 1985-1987

Luotonanto Utlåning	31.12.1985			31.12.1986			31.12.1987		
	Milj. mk	M%	R%	Milj. mk	M%	R%	Milj. mk	M%	R%
Asuntoluotot - Bostadskrediter .....	85 881,2	11,3	81,8	94 846,3	10,4	80,7	108 345,6	14,2	79,4
Kulutusluotot - Konsumtionskrediter ....	19 167,3	22,3	18,2	22 649,4	18,2	19,3	28 167,8	24,4	20,6
Yhteensä - Sammanlagt .....	105 048,5	13,2	100,0	117 495,7	11,8	100,0	136 513,4	16,2	100,0

## ASUNTOLUOTOT

Vuonna 1987 asuntoluottojen kasvu oli vihdoin suurempaa kuin muun luottokannan. Yhteisöyritykset ja kotitaloudet ottivat huomattavasti enemmän asuntoluottoja vuonna 1987 kuin vuonna 1986. Erityisesti lainanotto asunto-osakeyhtiöiden ja -osuuskuntien ja asuinkiinteistöyhtiöiden osakkeita ja osuuksia varten kasvoi voimakkaasti.

## BOSTADSKREDITER

Bostadskreditsbeståndets ökning i mark har under senare år äntligen varit större än hela kreditbeståndets tillväxt. Både sammanslutningsföretag- och hushållssektorer tog avsevärt flera bostadskrediter än under år 1986. Främst ökning av krediter till bostadsaktiebolags och -andelslags eller bostadsfastighetsbolags aktier och andelar var kraftig.

Asetelma VII. Asuntoluotot luotonantajien sektorin mukaan vuosina 1985-1987  
Tabli VII. Bostadskrediter enligt kredittagarsektor åren 1985-1987

Luotonantajien sektorit Kredittagarsektorer	Milj. mk			M%			R%		
	31.12.1985	31.12.1986	31.12.1987	1985	1986	1987	1985	1986	1987
1 Yhteisöyritykset - Sammanslutningsföretag .....	2 703,5	2 951,5	3 544,1		9,2	20,0	3,1	3,1	3,3
2 Rahoituslaitokset - Finansieringsinstitut .....	316,4	420,6	364,8	-17,3	32,9	-13,2	0,6	0,4	0,3
3 Julkisyhteisöt - Offentliga sammanslutningar .....	1 455,6	1 606,6	1 755,6	9,0	10,4	9,2	1,9	1,7	1,6
4 Voittoja tavoittelemattomat yhtiöt - Icke vinstsyftande företag .....	19 999,6	21 097,9	22 765,4	-	5,5	7,9	23,3	22,2	21,0
5 Kotitaloudet - Hushåll .....	61 406,2	68 769,6	79 915,7	13,1	12,0	16,2	69,0	72,5	73,8
51 Elinkeinonharjoittajien kotitaloudet - Näringsidkares hushåll .....	5 106,1	5 612,7	6 237,7	12,5	9,9	11,1	5,9	5,9	7,8
54 Palkansaajakotitaloudet - Löntagarhusåll .....	54 472,7	61 009,5	70 977,9	12,8	12,0	16,3	61,3	64,3	88,8
59 Muut kotitaloudet - Övriga hushåll .....	1 827,7	2 147,2	2 700,2	22,4	17,5	25,7	1,7	2,3	3,4
1...5 Kaikkiaan - Inalles .....	85 881,2	94 846,3	108 345,6	11,3	10,4	14,2	100,0	100,0	100,0
- Asuinrakennukset - Bostadsbyggnader .....	54 040,1	58 583,9	64 641,6	9,8	8,4	10,3	65,0	61,8	59,7
- Osakkeet ja osuudet - Aktier och andelar .....	31 841,2	36 262,7	43 704,4	14,0	13,9	20,5	35,0	38,2	40,3

## ASUNTOLUOTOT LUOTONANTAJARYHMITÄIN 31.12.1987

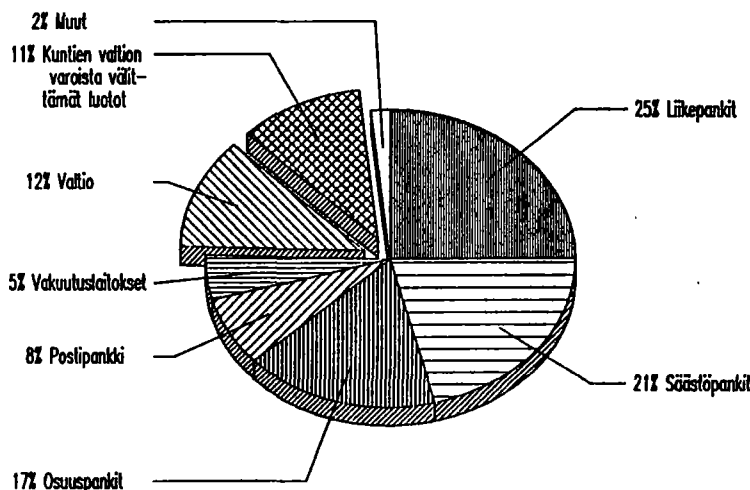

Asetelma VIII. Asuntoluotot luotonantajan sektorin mukaan vuosina 1983-1987  
Tablå VIII. Bostadskrediter enligt kreditgivarsektor åren 1983-1987

	2 Rahoi- tuslai- tokset Finan- sier- ings- insti- tut	221 Liike- pankit Affärs- banker	222 Säästö- pankit Spar- banker	223 Osuus- pankit An- dels- banker	23 Posti- pankki Post- banken	24 Vakuu- tuslai- tokset Försäk- rings - anstäl- ter	25 Muut rahoi- lait.; yksit. Övr. finan- sier. insti- tut: pri- vata	3 Julkis- yhtei- söt Offent- liga samman- slutn.	31 Valtio Staten	32 Kuntien valtios- var. väll. luotot Av komm. för- medl. stats- kredi- ter	2...3 Kaikkiaan Inalles
1983	71,3	21,1	20,1	16,0	6,4	6,5	1,1	28,7	14,1	14,6	100,0
1984	72,6	22,0	20,0	16,4	6,7	6,2	1,2	27,4	13,4	14,0	100,0
1985	74,0	23,9	19,9	16,8	7,0	5,6	1,4	26,0	12,9	13,1	100,0
1986	75,4	23,9	20,4	16,9	7,4	5,3	1,3	24,6	12,5	12,1	100,0
1987	77,1	25,0	21,0	17,2	7,5	4,7	1,6	22,9	12,0	10,9	100,0

## KULUTUSLUOTOT

Kulutusuottojen kasvu on ollut vuodesta 1984 suurempaa kuin koko luottokannan kasvu, näin on myös vuonna 1987. Voimakkaimmin on kasvanut vuonna 1987 muut kulutusluotot eli kodinperustamis- ja remonttilainat, luottokorttiluotot sekä matkoja varten myönnetty luotot. Opintolainat ovat edelleen kasvaneet muuta luottokantaa hitaammin.

## KONSUMTIONSKREDITER

Konsumtionskrediters ökning har varit från och med år 1984 större än hela kreditbeståndets tillväxt, så också under år 1987. Starkast tillväxt var med övriga konsumtionsvaror, d.v.s. med krediter för reparation av bostäder, bosättningen och för resor. Studielån har fortfarande ökats långsammast.

Asetelma IX. Kulutusluotot luotonsaajien sektorin mukaan vuosina 1985-1987  
Tablå IX. Konsumtionskrediter enligt kredittagarsektor åren 1985-1987

Luotonsaajien sektorit Kredittagarsektorer	Milj. mk			M%			R%		
	31.12.1985	31.12.1986	31.12.1987	1985	1986	1987	1985	1986	1987
51 Elinkeinonharjoittajien kotitaloudet - Närings- idkares hushåll .....	2 080,5	2 352,5	2 893,6	30,1	13,1	23,0	10,9	10,4	10,3
54 Palkansaajakotitaloudet - Löntagarhushåll .....	13 051,9	15 880,6	20 387,3	25,0	21,7	28,4	68,1	70,1	72,4
59 Muut kotitaloudet - Övriga hushåll .....	4 034,5	4 416,1	4 886,7	11,1	9,5	10,6	21,0	19,5	17,3
5 Kotitaloudet yhteensä - Hushållen sammanlagt .....	19 167,3	22 649,4	28 167,8	22,3	18,2	24,4	100,0	100,0	100,0
- Kestokulutustavarat - Va- raktiga konsumtionsvaror	6 866,4	8 514,7	10 792,7	6,8	24,0	26,7	35,8	37,6	38,3
- Opinnot - Studier .....	6 129,2	6 668,6	7 351,4	10,9	8,8	10,2	32,0	29,4	26,1
- Muut kulutusluotot - Övriga konsumtionsvaror .	6 171,6	7 466,1	10 023,7	66,1	21,0	34,3	32,2	33,0	35,6

Asetelmassa X on esitetty kulutusluotot luotonantajasektoreittain. Muiden yksityisten rahoituslaitosten merkitys kulutusluottojen myöntäjinä on v. 1987 aikana vahvistunut. Samalla säästöpankit ovat lisänneet osuutta kulutusluottomarkkinoilla.

I tablå X ges konsumtionskrediterna efter kredittagarsektor. De övriga privata finansieringsinstitutens betydelse som beviljare av konsumtionskrediter har blivit starkare under år 1987. Sparbankerna har samtidigt ökat sin andel på konsumtionskreditmarknaden.

Asetelma X. Kulutusluotot luotonantajan sektorin mukaan vuosina 1983-1987  
Tablå X. Konsumtionskrediter enligt kreditgivarsektor åren 1983-1987

	2 Rahoituslaitokset Finansieringsinstitut	221 Liikepankit Affärsbanker	222 Säästöpankit Sparbanker	223 Osuuspankit Andelsbanker	23 Postipankki Postbanken	24 Vakuutuslaitokset Försäkringsanstalter	25 Muut rahoituslait.: Yksit. Övr. finansieringsinstitut privata	26 Muut rahoituslaitokset: julkiset Övriga finansieringsinstitut: öf-fentliga	27 Ulkomaalaisten rahoituslaitokset Utlandsägda finansieringsinstitut	2...3 Kaikkiaan Inalles
1983	100,0	28,0	26,9	25,4	8,7	0,6	8,9	1,5		100,0
1984	100,0	28,5	26,9	24,1	8,2	0,6	10,3	1,4	0,0	100,0
1985	100,0	29,4	26,3	22,8	7,7	0,4	12,3	1,1	0,1	100,0
1986	100,0	29,7	26,6	22,8	7,6	0,3	11,8	1,0	0,2	100,0
1987	100,0	30,1	27,2	22,6	6,5	0,3	12,2	0,5	0,5	100,0

SUOMEN ULKOMAINEN VELKA

Suomen pitkäaikainen ulkomainen velka oli vuoden 1987 lopussa melkein 10 prosenttia suurempi kuin vuotta aikaisemmin. Yritysten pitkäaikainen ulkomainen velka väheni myös reaalisesti, mutta rahoituslaitosten velka kasvoi edelleen huomattavasti.

FINLANDS SKULD TILL UTLANDET

Finlands långfristiga utländska skuld var i slutet av år 1987 i det närmaste 10 procentenheter större än året förut. Företagens långfristiga utländska skulder sjönk vidare men finansieringsinstitutens skuld ökade märkbart.

Asetelma XI. Suomen pitkäaikainen ulkomainen velka luotonsaajien sektorin mukaan vuosina 1985-1987  
Tablå XI. Finlands långfristiga skuld till utlandet enligt kredittagarsektor åren 1985-1987

Luotonsaajien sektorit - Kredittagarsektorer	Milj. mk			M%			R%		
	31.12.1985	31.12.1986	31.12.1987	1985	1986	1987	1985	1986	1987
1 Yhteisöyritykset - Sammanslutningsföretag .....	27 068,4	24 700,4	23 623,9	-7,6	-8,7	-4,4	39,6	34,5	30,0
2 Rahoituslaitokset - Finansieringsinstitut .....	15 027,9	20 176,1	26 667,2	14,8	34,3	32,2	22,0	28,1	33,9
3 Julkisyhteisöt - Offentliga sammanslutningar .....	26 263,1	26 801,3	28 336,6	2,4	2,1	5,7	38,4	37,4	36,0
4 Voittoa tavoittelemattomat yhteisöt - Icke vinstsyftande sammanslutningar.....	0,2	0,7	0,5	-60,0	-	-28,6	0,0	0,0	0,0
1...6 Kaikkiaan - Inalles ...	68 359,6	71 678,5	78 628,2	0,5	4,9	9,7	100,0	100,0	100,0

## LUOTTOKANTATILASTON KÄSITTEISTÄ JA LUOKITUKSISTA

## KÄSITTEET

Luottokantatilastosta käy ilmi myönnettyjen ja nostettujen luottojen takaisin maksamatta oleva pääoma joulukuun lopussa. Mukana ovat kaikki kotimaiset ja ulkomaiset luotot, sekä kotimaan että ulkomaan rahan määräiset.

Luottokantatilastossa käytetään kolmea eri luottokantakäsitettä. Ne erotetaan toisistaan seuraavasti:

## Koko luotonanto

Koko luotonantoon sisältyvät kaikki kuvattavan luotonantajasektorin myöntämät luotot.

Mukana on siten

- luotonanto yleisölle
- luotonanto ulkomaille
- rahoituslaitosten, valtion ja sosiaaliturvarahastojen keskinäinen luotonanto.

Yhteissummuna koko luotonanto sisältää päällekkäisiä luottoja. Esimerkiksi valtion varoista välitetyt luotot ovat suurelta osin kolminkertaisina mukana: ensin valtion luottona liikepankeille, sitten liikepankkien luottona säästö- tai osuuspankeille ja viimeksi säästö- tai osuuspankkien luottona yleisölle.

## Luotonanto yleisölle

Luotonanto yleisölle kuvaa luottoja niiden loppullisen käyttäjän mukaan. Käsitteestä on puhdistettu kaikki päällekkäiset luotot ja luotonanto ulkomaille. Luotonanto yleisölle saadaan, kun koko luotonannosta vähennetään rahoituslaitosten, valtion ja sosiaaliturvarahastojen keskinäinen luotonanto, valtion varoista kunnille välitettäviksi myönnetty luotot sekä luotonanto ulkomaille.

## Luotonanto yrityksille ja elinkeinonharjoittajien kotitalouksille

Käsite sisältää sektoriluokille 1 "Yhteisöyritykset" ja 51 "Elinkeinoharjoittajien kotitaloudet" myönnetty luotot. Käsite esiintyy loppusummana niissä tauluissa, joissa luotot jaotellaan luontonsaajan toimi-alan mukaan.

Huom! Sektoreihin 1 ja 51 sisältyvät myös elinkeinonharjoittajille myönnetty asunto- ja kulutusluotot.

## BEGREPP OCH KLASSIFICERINGAR I STATISTIKEN ÖVER KREDITBESTANDET

## BEGREPP

Statistiken över kreditbeståndet omfattar det icke amorterade kapitalet av de beviljade och uttagna krediterna i slutet av december. Här ingår alla inhemska och utländska krediter, både i mark och utländsk valuta.

I statistiken över kreditbeståndet används tre olika kreditbeståndsbegrepp. De skiljer sig från varandra på följande sätt:

## Den totala kreditgivningen

I den totala kreditgivningen ingår alla krediter beviljade av den kreditgivarsektor som skall belysas.

Där ingår

- kreditgivningen till allmänheten
- kreditgivningen till utlandet
- finansieringsinstitutens, statens och socialskyddsfondernas inbördes kreditgivning.

Kreditgivningens totalsumma upptar krediter som räknats med flera gånger. Krediter förmedlade ur statens medel är t.ex. till största delen angivna tre gånger: först som statens lån till affärsbankerna, sedan som affärsbankernas krediter till spar- eller andelsbankerna och sist som spar- eller andelsbankernas krediter till allmänheten.

## Kreditgivning till allmänheten

Kreditgivningen till allmänheten anger krediterna enligt deras slutliga användare. Begreppen har rensats från alla krediter som uppgivits dubbelt och från krediter till utlandet. Kreditgivningen till allmänheten erhålls genom att från kreditgivningen avdras finansieringsinstitutens, statens och socialskyddsfondernas inbördes kreditgivning, ur statens medel åt kommunerna beviljade krediter som förmedlas vidare samt kreditgivningen till utlandet.

## Kreditgivning till företag och näringsidkares hushåll

Begreppet omfattar krediter vilka beviljats sektorklasserna 1 "Sammanslutningsföretag" och 51 "Näringsidkares hushåll". Begreppet anges som slutsumma i alla de tabeller där krediterna delas upp enligt kredittagarens näringsgren.

Obs! Sektorerna 1 och 51 inkluderar även bostads- och konsumtionskrediter som beviljats näringsidkare.

## LUOKITUKSET

## Luotonantajien luokitus

Luotonantajat luokitellaan institutionaalisen sektoriluokituksen<sup>1</sup> (ISL) mukaisesti. Joitakin luokkia on jouduttu julkaisussa yhdistämään mm. luokkiin sisältyvien yksiköiden vähälukuisuuden vuoksi. Sivulla XVII on esitetty luettelo eri luotonantajaryhmiin kuuluvista talousyksiköistä.

Eläkevakuutusta harjoittavat laitokset on lisäksi luokiteltu eläkelaitosluokituksen mukaisesti. Sivulla XII on esitetty luettelo eri eläkelaitosluokkiin kuuluvista laitoksista.

## Luotonsaajien luokitus

Luotonsaajat on ryhmitelty institutionaalisen sektoriluokituksen mukaan. Luotonsaajasektoreiden osalta on yhdistetty samat sektoriluokat kuin luotonantajasektoreiden osalta.

Yrityksille ja elinkeinonharjoittajien kotitalouksille myönnettyt luotot on julkaisussa luokiteltu myös luotonsaajien toimialan<sup>2</sup> mukaan. Luotonsaajien toimialaa kuvaavissa tauluissa ei ole mukana luotonantajien koko luotonanto, vaan ainoastaan sektoreille 1 ja 51 myönnettyt luotot. Luottokantatilastossa ovat mukana ne toimialaluokat, joihin kuuluu yrityksiä tai elinkeinonharjoittajia.

## Vaadeluokitus

Luottokantatilastoon sisältyvät seuraavat vaaderyhmät:

- Shekki- ja postisiirtotililuotot (limitistä käytetty osa)
- Vekselit (rahoituslaitosten diskonttaamat tavara- ja rahoitusvekselit)
- Suorat velkakirjalainat (=tavalliset velkakirjalainat + korkotukilainat)
- Valtion varoista välitetyt lainat
- Muut lainat (sisältää mm. muut välitetyt lainat, osamaksuluotot, factoringluotot, luottokorttiluotot, Suomen Pankin päiväluotot)
- Joukkovelkakirjat (=obligaatit, debentuurit ja muut joukkovelkakirjat).

1 Ks. Institutionaalisten sektoreiden luokitus, Tilastokeskus, Käsikirjoja N:o 5, Helsinki 1984.

2 Ks. Toimialaluokitus (TOL), Tilastokeskus, Käsikirjoja n:o 4, Helsinki 1979.

## KLASSIFICERINGAR

## Inledningen av kreditgivarna

Kreditgivarna klassificeras enligt den institutionella sektorindelningen<sup>1</sup> (DIS). I publikationen har några klasser sammanslagits bl.a. på grund av det fåtaliga antalet enheter i klasserna. På sidan XVII finns en förteckning över de ekonomiska enheter som hör till de olika kreditgivargrupperna.

Anstalter som idkar pensionsförsäkring har därutöver grupperats enligt pensionsanstaltsindelningen. På sidan XIX finns en förteckning över anstalter som hör till olika pensionsanstaltsklasser.

## Indelning av kredittagarna

Kredittagarna har grupperats enligt den institutionella sektorindelningen. När det gäller kredittagarsektorer har samma sektorklasser sammanslagits som inom kreditgivarsektorn förutom att både sektor 252 och sektor 253 anges skilt inom kredittagarsektorn.

Krediter som beviljats företag och näringsidkares hushåll har i publikationen även indelats enligt kredittagarnas näringsgren<sup>2</sup>. I tabellerna över kredittagarnas näringsgren har kreditgivarnas totala kreditgivning inte medtagits utan endast de krediter som beviljats sektorerna 1 och 51. Statistiken över kreditbeståndet inkluderar de näringsgrensklasser till vilka företag eller näringsidkare hör.

## Klassificering av fordringar

Följande fordringsgrupper ingår i statistiken över kreditbeståndet:

- Check- och postgirokrediter (av limiterna använd del)
- Växlar (finansieringsinstitutens diskonterade varu- och finansieringsväxlar)
- Direkta skuldebrevslån (=vanliga skuldebrevslån + räntestödslån)
- Lån förmedlade ur statens medel
- Övriga lån (inkluderar bl.a. övriga förmedlade lån, avbetalningskrediter, factoringkrediter, kreditgivning med kreditkort, Finlands Banks dagslån)
- Masskuldebrev (= obligationer, debenturer och övriga masskuldebrev).

1 Se Den institutionella sektorindelningen, Statistikcentralen, Handböcker Nr 5, Helsingfors 1984.

2 Se Näringsgrensindelningen (NI), Statistikcentralen, Handböcker Nr 4, Helsingfors 1979.

Tauluissa 5.1. ja 5.2. on esitetty vaaderyhmittäin ulkomailta Suomeen myönnetyt pitkäaikaiset luotot.

Näihin kuuluvat seuraavat erät:

Suorat velkakirjalainat:

- yksittäisvelkakirjalainat
- tytäryhtiölainat

Muut lainat:

- tuontiluotot
- vuokrauluotot

Joukkovelkakirjat:

- obligaatiot
- debentuurit
- private placement-lainat
- maailmanpankin lainat.

I tabellerna 5.1. och 5.2. framläggs till Finland från utlandet beviljade långfristiga krediter efter fordringsgrupp.

I dessa ingår följande poster:

Direkta skuldebrevslån:

- enskilda skuldebrevslån
- dotterbolagslån

Övriga lån:

- importkrediter
- leasingkrediter

Masskuldebrevslån:

- obligationer
- debenturer
- private placement-lån
- världsbankens lån.

#### YHTEENVETO - SAMMANDRAG

Kuhunkin luottokantakäsitteeseen sisältyvät seuraavan kaavion mukaan Z:llä merkityt luotonsaajasektorit I samtliga kreditbestånds begrepp ingår de kredittagarsektorer som i följande schema utmärkts med Z.

Luotonsaajasektori Kredittagarsektor	Koko luotonanto Den totala kreditgivningen	Luotonanto yleisöille Kreditgivning till allmänheten	Luotonanto yrityksille ja elinkeinonharjoit- tajien kotitalouksille Kreditgivning till företag och till näringsidkares hushåll
1 Yhteisöyritykset ja yhteisömäiset yritykset - Sammanslutningsföretag och sammanslutnings- liknande företag	Z	Z	Z
2 Rahoituslaitokset - Finansieringsinstitut	Z		
31 Valtio - Staten	Z		
32 Kunnat ja kuntainliitot (valtion varoista edelleen välitettäväksi myönnetyt luotot) - Kommuner och kommunalförbund (ur statens del beviljade krediter som kommunerna för- medlar vidare)	Z		
32 Kunnat ja kuntainliitot (lainat, joita kunta ei välitä edelleen) - Kommuner och kommunal- förbund (lån, som kommunerna inte förmedlar vidare)	Z	Z	
33 Sosiaaliturvarahastot - Socialskyddsfonder	Z		
4 Voittoa tavoittelemattomat yhteisöt - Icke vinstsyftande sammanslutningar	Z	Z	
51 Elinkeinoharjoittajien kotitaloudet - Nä- ringsidkares hushåll	Z	Z	Z
54 Palkansaajakotitaloudet - Löntagarhus- håll	Z	Z	
59 Muut kotitaloudet - Övriga hushåll	Z	Z	
6 Ulkomaat - Utlandet	Z		

INSTITUTIONAALISEN SEKTORILUOKITUKSEN MUKAINEN LUOTONANTAJARYHMITTELY  
GRUPPERING AV KREDITGIVARNA ENLIGT DEN INSTITUTIONELLA SEKTORINDELNINGEN

ISL-ryhmä - DIS-grupp	Ryhmään kuuluvat talousyksiköt - Ekonomiska enheter som hör till gruppen
2 Rahoituslaitokset - Finansieringsinstitut	21, 22, 23, 24, 25, 26, 27 yhteensä - sammanlagt
21 Suomen Pankki - Finlands Bank	Suomen Pankki - Finlands Bank
221 Liikepankit - Affärsbanker	Kansallis-Osake-Pankki Osuuspankkien Keskuspankki Oy - Andelsbankernas Centralbank Ab Peruspankki Oy - Grundbanken Ab Suomen Yhdyspankki Oy - Föreningsbanken i Finland Ab Säästöpankkien Keskus-Osake-Pankki - Sparbankernas Central- Aktie-Bank Ålandsbanken Ab
222 Säästöpankit - Sparbanker	Säästöpankit - Sparbanker
223 Osuuspankit - Andelsbanker	Osuuspankit - Andelsbanker
23 Postipankki - Postbanken	Postipankki (Investointirahaston luotonanto sisältyy Postipankin valtion varoista välittämiin lainoihin) - Post- banken (Investeringsfondens kreditgivning inkluderar i de lån som Postbanken förmedlat ur statens medel)
24 Vakuutuslaitokset - Försäkrings- anstalter	241, 242, 243 yhteensä - sammanlagt
241 Henki- ja eläkevakuutusyhtiöt - Liv- och pensionsförsäkrings- bolag	Henki- ja eläkevakuutusyhtiöt - Liv- och pensionsförsäkringsbolag
242 Vahinkovakuutusyhtiöt - Skade- försäkringsbolag	Vahinkovakuutusyhtiöt - Skadeförsäkringsbolag
243 Eläkesäätiöt, eläkekassat ja työeläkelaitokset - Pensions- stiftelser, pensionskassor och arbetspensionsanstalter	Eläkesäätiöt, eläkekassat - Pensionsstiftelser och -kassor Eläketurvakeskus - Pensionsskyddscentralen Maatalousyrittäjien eläkelaitos - Lantbruksföretagarnas Pensionsanstalt Merimieseläkekassa - Sjömanspensionskassan Työeläkekassa - Arbetspensionskassan PSP-eläkelaitos - PSB-pensionsanstalt
25 Muut rahoituslaitokset: yksityiset - Övriga finan- sieringsinstitut: privata	251, 252, 253, 254 yhteensä - sammanlagt
251 Yksityiset kiinnitysluottopankit ja -laitokset - Privata hypoteks- banker och -inrättningar	Kansallisluottopankki Oy OKO-Investointipankki Oy - OKO-Investeringsbanken Ab Suomen Hypoteekkiyhdistys - Finlands Hypoteksförening Suomen Kiinteistöpankki Oy - Fastighetsbanken i Finland Ab Suomen Teollisuuspankki Oy - Industribanken i Finland Ab
252 Yksityiset luotto-osakeyhtiöt - Privata kreditaktiebolag	Teollistamisrahasto Oy
253 + 254 Muut yksityiset rahoituslaitokset - Övriga privata finansieringsinstitut	Aktiiviraha Oy - Aktivkredit Ab Aktiv-Finans/SKOP-Rahoitus Asiakasrahoitus Oy - Kundfinans Ab Devoco Oy Eficap Oy Eurocard Oy Faktoringluotto Ky von Freymann Finansor

ISL-ryhmä - DIS-grupp	Ryhmään kuuluvat talousyksiköt - Ekonomiska enheter som hör till gruppen
	Finanssipalvelu Oy/Kansa - Finansservice Ab Finvest Oy Great-Invest Oy Helsingin Ostoluotto Ky HSB-Finans/Helsingfors Sparbank Imatran Seudun Kehitysyhtiö Oy Kansallisrahoitus Oy Kansa-Yhtymä Oy - Kansa-Konsernen Ab Kauppiaitten Maksukeskus Oy Koneluotto Oy Kone-rahoitus Oy Lableasing Oy Luottokunta Mancon Oy Nordic Factoring OP-Kortti Oy - OP-Kortet Ab OP-Rahoituskeskus Oy Perusluotto Oy/Laskentaforum Oy Pikarahoitus Oy Pikespo Oy SKOP-Rahoitus Oy Sponsor Oy Spontel Oy STS-Rahoitus Oy - STS-Finans Ab Suomalainen Rahoitus Oy Suomen Luottokortti Oy Suomen Tililuotto Oy - Finlands Kontokredit Suomen Yritysrahoitus Oy - Finska Företagsfi Tammermaan Rahoitus Oy Tekivo Oy Vendito Oy Voimavaunu Oy Ab Y-Rahoitus Oy - Y-Finans Ab AAB-Finans Ab Ålands Hypoteksbank/AAB
26 Muut rahoituslaitokset: julkiset- Övriga finansieringsinstitut: offentliga	261, 262, 263 yhteensä - sammanlagt
261 Julkiset kiinnitysluottopankit - Offentliga hypoteksbanker	Mortgage Bank of Finland Oy PSP-Kuntapankki Oy - PSB-Kommunbank Ab
262 + 263 Muut julkiset rahoituslaitokset - Övriga offentliga finansierings- institut	Kehitysaluerahasto Oy - Utvecklingsområdesfonden Ab Keraspo Oy Lakespo Oy PSP-Rahoitus Oy - PSB-Finansiering Ab Suomen Vientiluotto Oy - Finlands Exportkredit Ab Teollisen Kehitysyhteistyön Rahasto Oy - Fonden för industriellt utvecklingssamarbete Ab
27 Ulkomaalaisten rahoituslaitokset - Utländska finansieringsinstitut	Citifinance Oy Citibank Oy Diner's Club Independent Rahoitus Oy - Independent Finans Ab Indosuez Osakepankki Midland Montague Osakepankki PK-Banken International
31 Valtio - Staten	Valtio - Staten
32 Kunnat - Kommuner	Kunnat: valtion varoista välitetyt luotot - Kommuner: ur statens medel förmedlade lån
33 Sosiaaliturvarahastot - Socialskyddsfonder	Kansaneläkelaitos - Folkpensionsanstalten Työttömyyskassojen Keskuskassa - Arbetslöshetskassornas centralkassa

ELÄKELAITOSLUOKITUKSEN MUKAINEN LUOTONANTAJARYHMITTELY  
GRUPPERING AV KREDITGIVARNA ENLIGT PENSIONSANSTALTSINDELNINGEN

Eläkelaitosryhmä - Pensionsanstaltsgrupp	Ryhmään kuuluvat talousyksiköt - Ekonomiska enheter som hör till gruppen
10 Henki- ja eläkevakuutusyhtiöt - Liv- och pensionsförsäkrings- bolag	Eläke-Sampo Vakuutusosakeyhtiö - Pensions Sampo Försäkrings- aktiebolaget Eläke-Varma keskinäinen Vakuutusyhtiö - Pensions Varma öms. Försäkringsbolag Ilmarinen Eläkevakuutusyhtiö - Pensionsförsäkringsaktiebolag Ilmarinen Kansa Eläkevakuutusosakeyhtiö - Kansa Pensionsförsäkringsaktie- bolag Kansa Henkivakuutusyhtiö - Kansa Livsförsäkringsbolag Liv-Alandia Försäkringsaktiebolaget Nova Henkivakuutusosakeyhtiö Suomi-Salama keskinäinen Henkivakuutusyhtiö Tapiola keskinäinen Eläkevakuutusyhtiö - Öms. Pensionsför- säkringsbolaget Tapiola Tapiola keskinäinen Henkivakuutusyhtiö - Öms. Livsförsäkrings- bolaget Tapiola Tarmo Henkivakuutusosakeyhtiö Verdandi Henkivakuutusosakeyhtiö - Livsförsäkringsaktiebolaget Verdandi
2 Eläkesäätiöt - Pensionsstiftelser	21, 22, 23 yhteensä - sammanlagt
21 Lisäetueläkesäätiöt - Tilläggs- förmånpensionsstiftelser	Vapaaehtoista lisäetua myöntävät eläkesäätiöt - Pensionsstiftelser som beviljar frivillig tilläggsförmån
22 Lisäetu + Tel-eläkesäätiöt - Tilläggsförmån + APL-pensions- stiftelser	Vapaaehtoista lisäetua ja Tel-eläkkeitä myöntävät eläke- säätiöt - Pensionsstiftelser som beviljar frivillig tilläggsförmån och Apl-pension
23 Tel-eläkesäätiöt - Apl-pensions- stiftelser	Tel-eläkkeitä myöntävät säätiöt - Pensionsstiftelser som beviljar Apl-pension
3 Eläkekassat - Pensionskassor	31, 32, 33, 34, yhteensä - sammanlagt
31 Lisäetueläkekassat - Tilläggsför- månpensionskassor	Vapaaehtoista lisäetua myöntävät eläkekassat - Pensions- kassor som beviljar frivillig tilläggsförmån
32 + 33 Lisäetu + Tel-eläkekassat - Tilläggs- förmån + Apl-pensionskassor	Vapaaehtoista lisäetua ja Tel-eläkkeitä myöntävät eläke- kassat sekä vain Tel-eläkkeitä myöntävät eläkekassat - Pensionskassor som beviljar frivillig tilläggsförmån och Apl-pension samt pensionskassor som beviljar enbart Apl-pension
34 Yrittäjäläkekassat - Företagar- pensionskassor	Apteekkien Eläkekassa - Apotekens Pensionskassa Bensiinikauppiaitten Eläkekassa Turkistarhaajien Eläkekassa - Pältsdjursuppfödarnas Pensionskassa Vammalan Seudun Eläkekassa Yrittäjien Eläkekassa Oma
4 Muut vakuutuslaitokset - Övriga försäkringsanstalter	Eläketurvakeskus Maatalousyrittäjien Eläkelaitos - Lantbruksföretagarnas Pensionsanstalt Merimieseläkekassa - Sjömanspensionskassan PSP-eläkelaitos - PSB-pensionsanstalt Työeläkekassa - Arbetspensionskassan
5 Kansaneläkelaitos - Folkpensions- anstalten	Kansaneläkelaitos - Folkpensionsanstalten

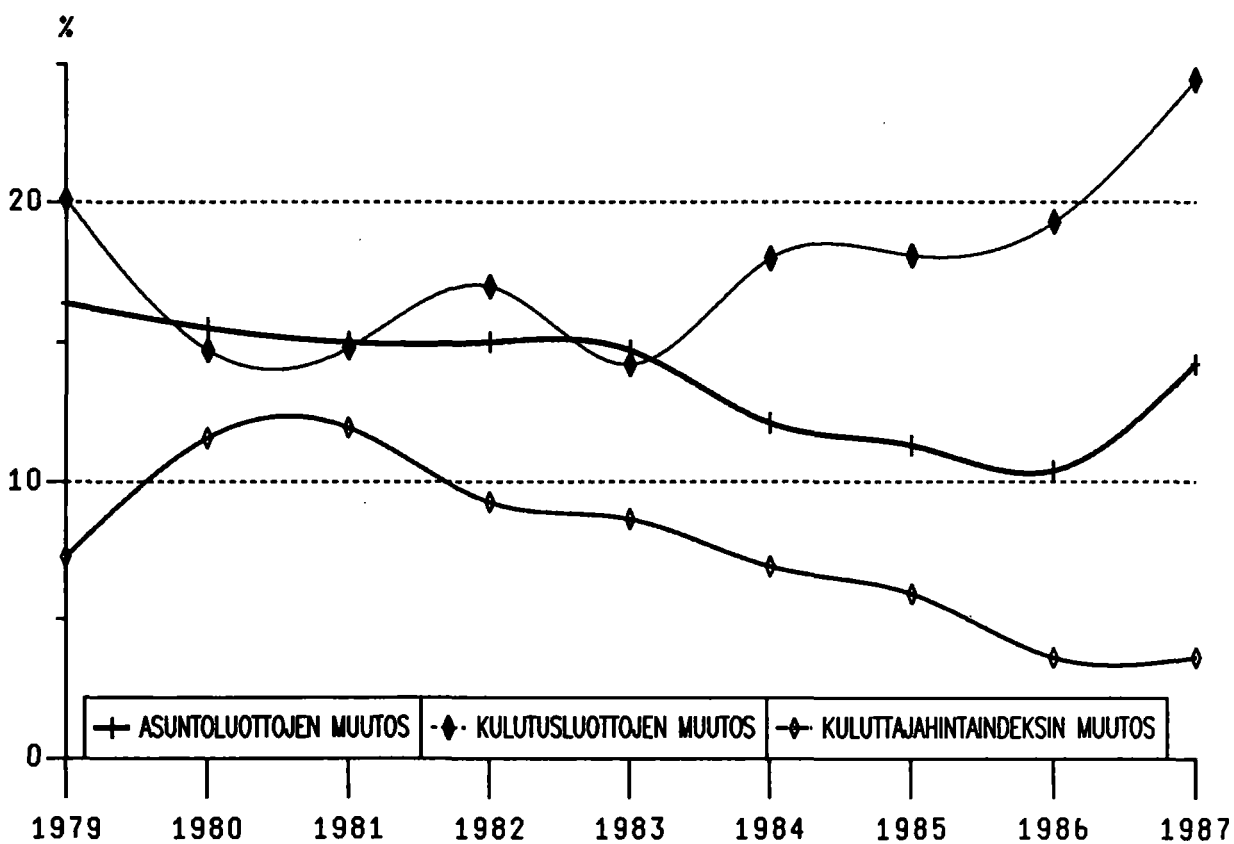
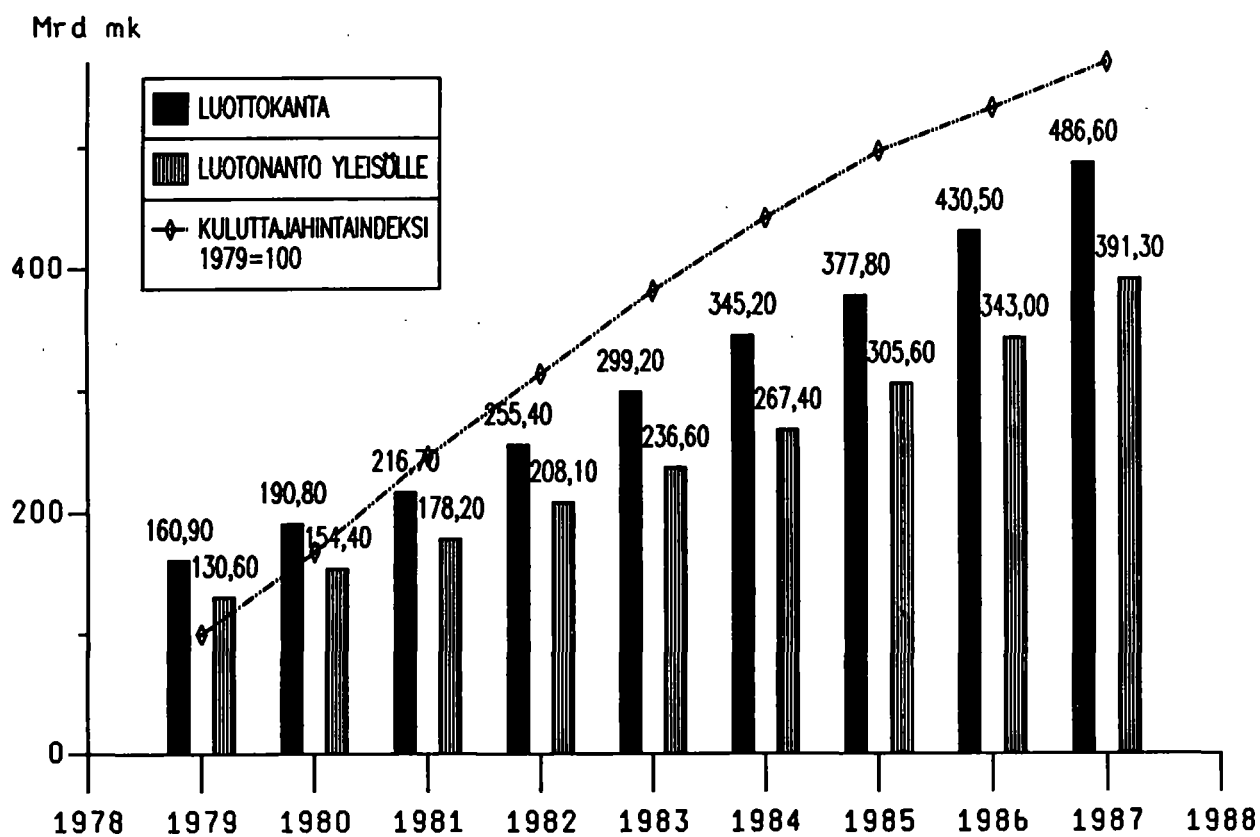

TAULU - TABELL: 1.1.

Rahoituslaitosten, valtion ja sosiaaliturvarahastojen luotonanto 31.12.1987 milj. mk  
 Finansieringsinstitutens, statens och socialskyddsfondernas kreditgivning 31.12.1987 milj. mk

Luotonantajasektori Kreditgivarsektor	Koko luotonanto Hela utlåning 31.12.1987 milj. mk	Luotonanto yrityksille ja elinkei- nonharjoit- tajien kotitalouk- sille Utlåning till före- tag och till näringsidka- res hushåll 31.12.1987 milj. mk	Luotonanto yleisölle Utlåning till all- mänheten 31.12.1987 milj. mk	Luotonanto yleisölle Utlåning till all- mänheten 31.12.1986 milj. mk
Rahoituslaitokset, valtio ja sosiaaliturvarahastot yhteensä - Finansieringsinstitut, staten och socialskyddsfonder, summa .	486 614,1	237 234,3	391 252,8	343 037,7
2 Rahoituslaitokset - Finan- sieringsinstitut .....	434 555,9	233 455,2	361 731,6	314 951,9
21 Suomen Pankki - Finlands Bank .....	6 420,5	3 679,7	3 751,7	4 893,5
221 Liikepankit - Affärsbanker	147 023,3	70 794,6	109 203,5	90 235,8
222 Säästöpankit - Sparbanker	52 512,1	18 731,8	51 121,8	42 247,0
223 Osuuspankit - Andelsbanker	49 231,5	22 906,7	48 453,7	40 843,6
23 Postipankki - Postbanken	38 753,2	14 365,2	26 555,8	23 727,4
24 Vakuutuslaitokset - För- säkringsanstalter .....	86 529,7	65 685,0	73 464,3	68 949,5
241 Henki- ja eläkevakuutusyh- tiöt - Liv- och pensions- försäkringsbolag .....	50 470,7	39 421,1	43 416,8	40 217,8
242 Vahinkovakuutusyhtiöt - Skadeförsäkringsbolag ....	8 033,9	3 701,0	5 619,3	6 217,4
243 Eläkesäätiöt ja -kassat - Pensionsstiftelser och -kassor .....	28 025,1	22 562,9	24 428,2	22 514,3
25 Muut rahoituslaitokset: yksityiset - Övriga finan- sieringsinstitut: privata	36 508,1	25 179,3	35 121,9	31 684,2
251 Yksityiset kiinnitysluot- topankit ja -laitokset - Privata hypoteksbanker och -inrättningar .....	16 660,5	10 181,9	16 210,4	14 277,9
252 Yksityiset luotto-osake- yhtiöt - Privata kredit- aktiebolag .....	3 147,9	3 066,3	3 125,9	2 742,1
253 Muut yksityiset rahoitus- +254 laitokset - Övriga privata finansieringsinstitut ....	16 700,3	11 931,1	15 785,6	14 664,2
26 Muut rahoituslaitokset: julkiset - Övriga finan- sieringsinstitut: offent- liga .....	16 058,9	11 432,3	13 198,4	11 605,7
261 Julkiset kiinnitysluotto- pankit - Offentliga hypo- teksbanker .....	4 447,0	3 173,6	4 383,7	3 520,0
262 Muut julkiset rahoituslai- +263 tokset - Övriga offentliga finansieringsinstitut ....	11 611,9	8 258,7	8 814,7	8 085,7
27 Ulkomaalaisten rahoitus- laitokset - Utländska fi- nansieringsinstitut .....	1 518,0	680,6	860,5	765,2
3 Julkisyhteisöt - Offent- liga sammanslutningar ....	52 058,2	3 779,1	29 521,2	28 085,8
31 Valtio - Staten .....	40 001,5	3 506,5	17 464,5	15 974,6
32 Kuntien valtion varoista välittämät luotot - Kommu- nernas ur statens medel förmedlade lån .....	11 762,8	4,5	11 762,8	11 508,7
33 Sosiaaliturvarahastot - Socialskyddsfonder .....	293,9	268,1	293,9	602,5

TAULU - TABELL: 1.2.

Rahoituslaitosten, valtion ja sosiaaliturvarahastojen luotonanto vaaderyhmittäin ja luotonantaja-sektoreittain 31.12.1987 milj. mk  
Finansieringsinstitutens, statens och socialskyddsfondernas hela utlåning enligt fordringsgrupp och kreditgivarsektor 31.12.1987 milj. mk

Luotonantajasektori Kreditgivarsektor	Shekki- ja posti- siirto- tilli- luotot Check- och post- giro- räkningar	Vekselit Växlar	Suorat velka- kirja- lainat Direkta skulde- brevslån	Valtion varoista välitetyt lånat Lån för- medlade ur stats medel	Muut lainat Övriga lån	Sijoitus- omaisuus- joukko- velka- kirjat Masskul- debrev, som hör till pla- cerings- till- gångar	Kaik- kiaan Inalles	Siitä ulkom. rahan määr. Därav i utländsk valuta
Rahoituslaitokset, valtio ja sosiaaliturvarahastot yhteensä - Finansieringsinstitut, staten och socialskyddsfonder, summa	11 346,1	24 257,0	341 412,5	44 170,3	29 617,4	35 811,0	486 614,1	58 208,4
2 Rahoituslaitokset - Finan- sieringsinstitut .....	11 346,1	24 257,0	322 271,0	13 149,5	29 617,4	33 915,0	434 555,9	57 687,4
21 Suomen Pankki - Finlands Bank .....		907,4	3 058,8		6,2	2 448,1	6 420,5	190,3
221 Liikepankit - Affärsbanker	6 276,7	18 183,1	95 505,0	5 831,9	5 933,9	15 292,6	147 023,3	37 531,3
222 Säästöpankit - Sparbanker	2 184,0	1 864,6	45 197,0	1 888,0		1 378,6	52 512,1	86,9
223 Osuuspankit - Andelsbanker	2 185,7	1 372,7	41 059,1	3 774,7		839,3	49 231,5	2,3
23 Postipankki - Postbanken	696,8	1 929,2	28 420,2	1 577,1	2 304,3	3 825,6	38 753,2	8 681,2
24 Vakuutuslaitokset - För- säkringsanstalter .....			75 178,1		3 394,5	7 957,2	86 529,7	899,5
241 Henki- ja eläkevakuutus- yhtiöt - Liv- och pen- sionsförsäkringsbolag ....			44 024,3		2 767,4	3 679,1	50 470,7	
242 Vahinkovakuutusyhtiöt - Skadeförsäkringsbolag ....			5 404,5		446,2	2 183,2	8 033,9	899,5
243 Eläkesäätiöt ja -kassat - Pensionsstiftelser och -kassor .....			25 749,3		180,9	2 094,9	28 025,1	
25 Muut rahoituslaitokset: yksityiset - Övriga finan- sieringsinstitut: privata			19 939,1	77,8	15 716,8	775,0	36 508,7	3 110,6
251 Yksityiset kiinnitysluot- topankit - Privata hypo- teksbanker .....			16 092,5	77,8		490,2	16 660,5	2 172,3
252 Yksityiset luotto-osake- yhtiöt - Privata kredit- aktiebolag .....			2 910,1			237,8	3 147,9	937,7
253 Muut yksityiset rahoitus- laitokset - Övriga privata finansieringsinstitut ....			936,5		15 716,8	47,0	16 700,3	,6
26 Muut rahoituslaitokset: julkiset - Övriga finan- sieringsinstitut: offent- liga .....			13 416,3		1 289,2	1 353,4	16 058,9	6 683,2
261 Julkiset kiinnitysluotto- pankit - Offentliga hypo- teksbanker .....			4 240,4			206,6	4 447,0	1 160,1
262 Muut julkiset rahoituslai- tokset - Övriga offentliga finansieringsinstitut ....			9 175,9		1 289,2	1 146,8	11 611,9	5 523,1
27 Ulkomaalaisten rahoitus- laitokset - Utländska fi- nansieringsinstitut .....	2,9		497,4		972,5	45,2	1 518,0	502,1
3 Julkisyhteisöt - Offent- liga sammanslutningar ....			19 141,5	31 020,8		1 896,0	52 058,2	521,0
31 Valtio - Staten .....			18 847,6	19 258,0		1 896,0	40 001,5	521,0
32 Kuntien valtion varoista välittämät luotot - Kommu- nernas ur statens medel förmedlade lån .....				11 762,8			11 762,8	
33 Sosiaaliturvarahastot - Socialskyddsfonder .....			293,9				293,9	

TAULU - TABELL: 1.2.1.

Rahoituslaitosten, valtion ja sosiaaliturvarahastojen kokonaisluotonanto 31.12.1987 milj. mk  
Finansieringsinstitutens, statens och socialskyddsfondernas totalkreditgivning 31.12.1987 milj. mk

Luotonantajasektori Kreditgivarsektor	A	B	C	D
Rahoituslaitokset, valtio ja sosiaaliturvarahastot yhteensä - Finansieringsinstitut, staten och socialskyddsfonder, summa .	12 664,0	1 491,7	499 278,1	59 700,1
2 Rahoituslaitokset - Finansieringsinstitut .....	12 664,0	1 491,7	447 219,9	59 179,1
21 Suomen Pankki - Finlands Bank .....			6 420,5	190,3
221 Liikepankit - Affärsbanker				
+23 Postipankki - Postbanken	10 219,6	1 412,4	195 996,1	47 624,9
222 Säästöpankit - Sparbanker	833,6		53 345,7	86,9
223 Osuuspankit - Andelsbanker	766,4	0,1	49 997,9	2,4
24 Vakuutuslaitokset - Försäkringsanstalter .....	40,5	40,3	86 570,2	939,8
241 Henki- ja eläkevakuutusyhtiöt - Liv- och pensionsförsäkringsbolag .....			50 470,7	
242 Vahinkovakuutusyhtiöt - Skadeförsäkringsbolag ....	40,5	40,3	8 074,4	939,8
243 Eläkesäätiöt ja -kassat - Pensionsstiftelser och -kassor .....			28 025,1	
25 Muut rahoituslaitokset: yksityiset - Övriga finansieringsinstitut: privata	565,7	38,9	37 074,4	3 149,5
251 Yksityiset kiinnitysluottopankit ja -laitokset - Privata hypoteksbanker och -inrättningar .....			16 660,5	2 172,3
252 Yksityiset luotto-osakeyhtiöt - Privata kreditaktiebolag .....	433,0	38,9	3 580,9	976,6
+254 Muut yksityiset rahoituslaitokset - Övriga privata finansieringsinstitut ....	132,7		16 833,0	,6
26 Muut rahoituslaitokset: julkiset - Övriga finansieringsinstitut: offentliga .....	98,4		16 157,3	6 683,2
261 Julkiset kiinnitysluottopankit - Offentliga hypoteksbanker .....			4 447,0	1 160,1
+262 Muut julkiset rahoituslaitokset - Övriga offentliga finansieringsinstitut ....	98,4		11 710,3	5 523,1
27 Ulkomaalaisten rahoituslaitokset - Utländska finansieringsinstitut .....	140,0		1 658,0	502,1
3 Julkisyhteisöt - Offentliga sammanslutningar ....			52 058,2	521,0
31 Valtio - Staten .....			40 001,5	521,0
32 Kuntien valtion varoista välittämät luotot - Kommunernas ur statens medel förmedlade lån .....			11 762,8	
33 Sosiaaliturvarahastot - Socialskyddsfonder .....			293,9	

Sarake A = Rahoituslaitosten, valtion ja sosiaaliturvarahastojen hallussa olevat muut kuin sijoitusomaisuusjoukkovelkakirjat (vaihto- tai käyttöomaisuusjoukkovelkakirjat).  
Milj. mk, nimellisarvo

Kolumn A = Finansieringsinstitutens, statens och socialskyddsfondernas masskuldebrev som inte hänförs till investeringstillgångarna.  
Milj. mk, till nominellt värde

Sarake B = Ulkomaanrahan määräisten joukkovelkakirjojen osuus sarakeesta A.  
Kolumn B = Andelen masskuldebrev i utländskvaluta av kolumn A.

Sarake C = Koko luottokanta (otettu taulukosta 1.2) yhdistettynä muihin kuin sijoitusomaisuusjoukkovelkakirjoihin.

Kolumn C = Det totala kreditbeståndet (av tabell 1.2) i andra än masskuldebrev i investeringstillgångar.

Sarake D = Ulkomaanrahan määräisen luotonannon osuus sarakeesta C.  
Kolumn D = Kreditbeståndet i utländsk valuta av kolumn C.

RAHOITUSLAITOSTEN, VALTION JA SOSIAALITURVARAHASTOJEN  
KOKO LUOTONANTO  
LUOTONSAAJIEN SEKTORIN MUKAAN  
MILJ. MK

FINANSIERINGSINSTITUTENS, STATENS OCH SOCIALSKYDDSFONDERNAS  
HELA UTLÄNING  
ENLIGT KREDITTAGARSEKTORER  
MILJ. MK

	VAATEET - SHECKI-JA FCADRINGAR:	VEKSELIT VÄXLAP	SUORAT VELKA- KIRJA- LAINAT DIREKTA SKULDE- BREVSLÄN	VALTION VANGISTA VÄLITET. LAINAT LÄN FJÄR- MEDLADE UR STATS MEDEL	MUUT LAINAT ÖVRIGA LÄN	JOUKKO- VELKAK. LAINAT (NÄMÄRVI MASS- SKULDEBR LÄN (NOM VÄRDE)	KAIK- KIAAN INALLES	SIITÄ ULKOM. RAHAN MÄÄR. DÄRAV I UTLÄNSK VALUTA
LUOTONSAAJIEN SEKTORIT - KREDITTAGARSEKTORER :								
1 YHTEISÖYRITYKSET - SAMMANSLUTNINGSFÖRETAG	4409.6	14010.2	157615.7	1577.9	17016.0	8855.1	203486.1	43078.4
11 JULKISET YRITYKSET - OFFENTLIGA FÖRETAG	91.7	1383.5	21297.9	389.2	149.1	3414.0	26725.5	5568.9
12 YKSITYISET ULKOMAALAISTEN YRITYKSET - PRIVATA UTLÄNSKA FÖRETAG	82.0	192.4	1565.1		3.5	30.7	1873.7	374.6
13 YKSITYISET SUOMALAISTEN YRITYKSET - PRIVATA INHEMSKA FÖRETAG	4235.8	12434.0	134753.1	1188.7	16863.6	5410.7	174985.8	37115.3
2 RAHOITUSLAITOKSET - FINANSIERINGSINSTITUT	2843.8	4475.0	22809.0	13104.5	4143.1	15986.8	63362.7	1364.6
21 SUGMEN PANKKI - FINLANDS BANK			2094.5		89.8		2184.3	
22 MUUT RAHALAITOKSET: YKSITYISET - ÖVRIGA PENNINGINRÄTTNINGAR: PRIVATA	2390.0	4418.0	12631.7	11449.5	3227.8	1068.6	35185.6	274.9
221 LIIKEPANKIT - AFFÄRSBANKER	207.8		5190.9	5840.1	1602.3	550.3	13391.4	274.9
222 SÄÄSTÖPANKIT - SPARBANKER	1348.1	4418.0	748.4	1861.8	747.8	80.1	9204.3	
223 OSUUSPANKIT - ANDELSBANKER	834.1		6692.4	3747.6	877.5	438.1	12589.8	
23 POSTIPANKKI - POSTBANKEN			.2	1578.0	138.8	263.6	1980.5	616.2
24 VAKUUTUSLAITOKSET - FÖRSÄKRINGSANSTALTER	44.8	.5	1617.6			6.0	1668.8	.2
241 HENKI- JA ELÄKEVAKUUTUSYHTIÖT LIV- OCH PENSIONSFÖRSÄKRINGSBOLAG	31.4		373.0				404.3	
242 VAHINKOVAKUUTUSYHTIÖT - SKADEFÖRSÄKRINGSBOLAG	12.3	.3	535.7				548.2	.2
243 ELÄKESÄÄTIÖT, -KASSAT, TYÖELÄKELAITOKSET- PENSIONSSSTIFT., -KASSOR, ARBETPENS. ANSTALTER			253.5				253.5	
244 MUUT VAKUUTUSLAITOKSET - ÖVRIGA FÖRSÄKRINGSANSTALTER	1.1	.2	455.8			6.0	463.0	
25 MUUT RAHOITUSLAITOKSET: YKSITYISET - ÖVRIGA FINANSIERINGSINSTITUT: PRIVATA	316.7	49.4	4352.1	77.0	659.7	9181.8	14636.3	280.3
251 YKS. KIINNIITYSLUOTTOPANKIT PRIVATA HYPOTEKSANKER	.2		624.6	77.0	4.9	4760.5	5467.3	108.7
252 YKSITYISET LUOTTO-OSAKEYHTIÖT - PRIVATA KREDITAKTIEBOLAG	.1		1072.9		94.0	893.6	2060.5	130.4
253+254 MUUT YKSITYISET RAHOITUSLAITOKSET- ÖVRIGA PRIVATA FINANSIERINGSINSTITUT	315.8	49.4	2654.7		560.8	3527.5	7108.2	41.2
26 MUUT RAHOITUSLAITOKSET: JULKISET ÖVRIGA FINANSIERINGSINSTITUT: OFFENTLIGA	93.0	7.1	2112.7			5449.6	7662.3	175.5
261 JULKISET KIINNIITYSLUOTTOPANKIT - OFFENTLIGA HYPOTEKSANKER		7.1	843.9			1409.7	2260.7	91.8
262+263 MUUT JULKISET RAHOITUSLAITOKSET - ÖVRIGA OFFENTLIGA FINANSIERINGSINSTITUT	93.0		1268.8			4039.8	5401.5	83.7
27 ULKOMAALAISTEN RAHOITUSLAITOKSET - UTLÄNSKA FINANSIERINGSINSTITUT					27.0	17.5	44.5	17.5
3 JULKISYHTEISÖT - OFFENTLIGA SAMMANSLUTNINGAR	20.7	12.0	13364.1	11801.1	332.9	5533.0	31063.6	346.8
31 VALTIO - STATEN	.3	.1	739.1		89.7	5178.1	6007.2	82.5
32 KUNNAT JA KUNTAINLIITOT - KOMMUNER OCH KOMMUNALFÖRBUND	17.7	11.9	12623.3	11801.1	243.2	354.8	25052.1	264.2
321 KAUPUNGIT - STÄDER	2.9		5778.2	11789.8	151.2	139.0	17861.1	187.5
322 MUUT KUNNAT - ÖVRIGA KOMMUNER	5.2	8.4	5699.4	11.3	91.0	174.0	5989.2	60.1
323 KUNTAINLIITOT - KOMMUNALFÖRBUND	9.6	3.6	1137.1		1.0	41.8	1193.2	16.6
324 AHVENANMAAN MAAKUNTAHALLINTO - ÅLANDS LANDSKAPSFÖRVALTNING			8.6				8.6	
33 SOSIAALITURVARAHASTOT - SOCIALSKYDDSFONDER	2.6		1.6				4.3	
4 VOITTOA TAVOITTELEMATTOMAT YHTEISÖT - ICKE VINSTSYFTANDE SAMMANSLUTNINGAR	138.5	47.1	28013.5	3.1	86.4	134.8	28423.3	6.1
41 VALTIONAPULAITOKSET - STATSDUNDERSTÖDDA INSTIT.	2.1	.2	130.3		.3		132.7	
42 VALTIONKIRKOT - STATSKYRKOR	1.3	.9	329.7			20.0	351.6	
43 SÄÄTIÖT JA RAHASTOT - STIFTELSE OCH FONDER	8.2	5.4	2343.3			60.8	2417.8	1.0
441 ASUNTO-OSAKEYHTIÖT JA OSUUSKUNNAT: VALTION LAINOITTIMAT - BOSTADS AKTIEBOLAG OCH ANDEL- SLAG: FINANSIERADE MED STATLIGA BOSTADSLÄN	3.4	1.7	3801.3	1.9	1.5		3810.0	.8
442 ASUNTO-OSAKEYHTIÖT JA OSUUSKUNNAT: MUUT - BOSTADS AKTIEBOLAG OCH ANDELSLAG: ANDRA	58.0	9.5	3276.5		4.3	5.9	3354.1	.3
443 ASUINKIINTEISTÖYHTIÖT: VALTION ASUNTOLAI- NOITTIMAT - BOSTADSFÄSTIGHETS BOLAG: FINANSIERADE MED STATLIGA BOSTADSLÄN	3.3	1.3	12755.1		.1		12759.8	
444 ASUINKIINTEISTÖYHTIÖT: MUUT - BOSTADSFÄSTIGHETS BOLAG: ANDRA	18.6	4.5	2175.3		6.6		2204.9	.5
445 MUUT ASUNTOYHTEISÖT - ÖVRIGA BOSTADSSAMFUND	.6	.5	622.5		2.8		626.5	
49 MUUT VOITTOA TAVOITTELEMATTOMAT YHTEISÖT- ÖVRIGA ICKE VINSTSYFTANDE SAMMANSLUTNINGAR	43.2	23.1	2579.2	1.2	70.8	48.0	2765.5	3.5
5 KOTITALOUDET - HUSHÄLL	3932.2	3095.9	116914.9	17683.5	4429.0		146055.4	278.3
51 ELINKEINONHARJOITTAJIEN KOTITALOUDET - NÄRINGSIDKARES HUSHÄLL	956.9	1487.8	25156.3	5736.0	412.7		33749.7	236.0
54 PÄLKANSAAJAKOTITALOUDET - LÖNTAGARHUSHÄLL	2962.1	1486.4	83663.7	11920.1	4006.5		103938.9	40.2
59 MUUT KOTITALOUDET - ÖVRIGA HUSHÄLL	113.1	121.7	9094.6	27.4	9.9		8366.7	2.1
6 ULKOMAAT - UTLÄNDET	1.2	2616.9	2695.1		3610.3	5301.0	14224.5	13134.1
1...6 KAIKKIAAN - INALLES	11346.1	24257.0	341412.5	44170.3	29617.4	35811.0	486614.1	58208.4
SIITÄ: LUOTONANTO VLEISÖLLE 1) DÄRAV: UTLÄNING TILL ALLMÄNHETEN 1)	8498.0	17165.2	315167.6	19302.9	21774.4	9344.6	391252.8	43627.2

1) EI SISÄLLÄ RAHOITUSLAITOSTEN, VALTION, SOSIAALITURVARAHASTOJEN JA ULKOMAIDEN SAAMIA LUOTTOJA EIKÄ VALTION VANGISTA KUNNILLE  
EDELLEEN VÄLITETTÄVÄKSI MYÖNNETTYJÄ LUOTTOJA - OMFATTAR VÄRKEN KREDITER OCH FINANSIERINGSINSTITUTEN, STATEN, SOCIALSKYDDSFONDERNA OCH UTLÄNDET ERHÄLLIT FLER UR STATENS MEDEL BEVILJADE KREDITER OCH KOMMUNERNA FÖRMEJLAR VIDARE

RAMDITUSLAIKOSTEN, VALTION JA SOSIAALITURVARAMASTOJEN FINANSIERINGSINSTITUTENS, STATENS OCH SOCIALSKYDDSFONDERNAS  
 LUOTONANTO YRITYKSILLE JA ELINKEINONHARJOITTAJAIN KOTITALOUKSILLE UTLÄNING TILL FÖRETAG OCH TILL NÄRINGSIDKARES HUSHÅLL  
 LUOTONSAAJIEN TOIMIALAN MUKAAN ENLIGT KREDITTAGARENS NÄRINGSREGR  
 MILJ. MK MILJ. MK

	VAATEET - SHEKKI-JA FORDRINGAR: POSTI-SIIRTOTILI LUOTOT CHECK- OCH POSTGIRO-RÄKNINGAR	VEKSELIT VÄXLAR	SUORAT VELKA-KIRJALAINAT DIREKTA SKULDEBREVSLÄN	VALTION VAROISTA VÄLITET. LAINAT LÄN FÖR-MEDLADE UR STATS MEDEL	MUUT LAINAT ÖVRIGA LÄN	JOUKKO-VELKAK. LAINAT (NIM.ARV) MASS-SKULDEB LÄN (NOM VARDE)	KAIK-KIAAN INALLES	SIITÄ ULKOP. RAHAN MÄÄR. DÄRÄV I UTLÄNDSK VALUTA	
LUOTONSAAJIEN TOIMIALAT - KREDITTAGARENS NÄRINGSREGRAR :									
00	ERITTELEMÄTÖN ELINK.TOIM.-ODIFF. NÄRINGSVERKS.	8.8	8.9	343.0	2.6	305.2	583.7	1251.8	56.9
1	MAA-, METSÄ- JA KALATAL.,METSÄSTYS - JORDBRUK, SKOGSBRUK, FISKE OCH JAKT	616.7	1083.7	17225.9	5768.1	713.3		25407.7	191.4
10	ERITTELEM. MAA-, METSÄ- JA KALATAL.,METSÄSTYS-ODIFF. JORDBRUK, SKOGSBRUK, FISKE OCH JAKT	35.2	59.2	472.6	4.8	13.8		585.8	.2
11	MAATALOUS JA METSÄSTYS - JORDBRUK OCH JAKT	543.3	969.8	14942.6	5756.0	540.8		22752.4	135.6
12	METSÄTALOUS - SKOGSHUSHÄLLNING	25.0	23.5	1520.6	2.7	118.3		1690.1	30.1
13	KALATALOUS - FISKE	13.2	31.0	290.1	4.7	40.5		379.5	25.5
2	KAIVOS- JA MUU KAIVANNAISTOIMINTA - BRYTNING AV MINERALISKA PRODUKTER	6.0	23.5	600.2	3.9	151.1		784.6	61.6
23	MALMIKAIVOSTOIMINTA - MALMBRYTNING	.2	.2	12.9		.1		13.3	1.7
29	MUU KAIVANNAISTOIM. -ANNAN BRYTN. O. UTVINNING	5.8	23.3	587.2	3.9	150.9		771.1	55.9
3	TEOLLISUUS - TILLVERKNING	1163.3	8083.7	81570.8	1378.3	5627.6	4988.7	102811.9	28568.2
30	ERITTELEMÄTÖN TEOLLISUUS - ODIFF. TILLVERKNING	95.9	900.6	6488.3	42.7	1043.3	603.5	9174.8	3226.6
31	ELINTARVIKKEIDEN, JUOMIEN JA TUHKAN VALM. - LIIVMEDEL-, DRYCKESVARU- O. TOBAKSVARUTILLV. TEXTIL-, VAATTEIDEN, NAHAN, NAHKATUOTT. VALM.-	170.6	330.0	7352.7	161.9	386.5	196.8	8598.4	1987.8
32	TEXTIL-, BEKLÄDNADS-, LÄDER-, LÄDERVARUTILLV. PUUTAVARAN VALMISTUS - TRÄVARUTILLVERKNING	83.4	858.9	3979.1	72.8	565.0	78.8	5637.9	1831.6
33	PAPERITEOLLISUUSTUOTT. VALM., GRAAF. TUOTANTO-TILLV. AV PAPPERINDUSTRIPROD., GRAFISK PROD.	124.2	915.8	7959.6	97.0	511.0	224.1	9831.5	3028.0
34	PAPERITEOLLISUUSTUOTT. VALM., GRAAF. TUOTANTO-TILLV. AV PAPPERINDUSTRIPROD., GRAFISK PROD.	234.9	913.2	19810.0	269.9	534.0	989.5	22752.0	5045.6
35	KEMIAALLISTEN, MAAÖLJY-, KUMI- JA MUOVITUOTTEIDEN VALMISTUS - TILLVERKNING AV KEMISKA OCH PETROLEUMPRODUKTER, GUMMI- OCH PLASTVAROR	74.2	614.7	6494.1	82.6	193.7	1471.4	8930.6	1841.7
36	SAVI-, LASI- JA KIVITUOTTEIDEN VALMISTUS - LER-, GLAS- OCH STENPRODUKTSTILLVERKNING	21.5	174.4	2201.1	118.9	109.5	30.7	2656.1	480.0
37	METALLIEN VALMISTUS - METALLFRÄMSTÄLLNING	10.4	666.8	4360.7	247.6	320.4	650.9	6256.6	1559.4
38	METALLI- JA KONEPAJATUOTTEIDEN VALMISTUS - VERKSTADSVARUTILLVERKNING	323.6	2522.6	22057.1	278.1	1897.2	699.2	27777.9	9176.4
39	MUU VALMISTUS - ANNAN TILLVERKNING	24.5	186.8	867.9	6.7	67.3	43.5	1196.5	391.6
4	SÄHKÖ- KAASU- JA VESIHUOLTO - EL-, GAS- OCH VATTENFÖRSÖRJNING	22.6	93.3	4698.0	57.4	117.5	907.7	5896.4	1172.2
41	SÄHKÖ-, KAASU- JA LÄMPÖHUOLTO - EL-, GAS- OCH VÄRMEFÖRSÖRJNING	22.2	91.2	4519.7	57.1	74.8	907.7	5672.7	1171.0
42	VEDEN PUHDISTUS JA JAKELU - VATTENFÖRSÖRJNING	.5	2.0	178.3	.3	42.8		224.0	1.2
5	RAKENNUSTOIMINTA - BYGGNADSVÄRKSAMHET	247.8	537.6	11539.4	35.5	1976.0	385.1	14721.1	1338.3
50	ERITTELEMÄTÖN RAK.TOIM. -ODIFF. BYGGNADSV.VERKS.	20.8	20.2	485.4	.4	283.1		810.0	98.1
51	TALONRAKENNUSTOIMINTA - HUSBYGGNADSV.VERKSAMHET	192.9	384.9	9086.6	15.2	1490.1	371.9	11541.4	1028.4
52	MAA- JA VESIRAK.TOIMINTA - ANLÄGGNINGSVERKS.	34.1	132.5	1967.3	20.0	202.9	13.2	2369.8	211.8
6	TUKKU-JA VÄH.KAUPPA, RAVITSEMIS-JA MAJOITUSTOIM. - VARUHANDEL, RESTAURANG- OCH HOTELLVERKSAMHET	1731.0	4690.4	33805.6	12.0	6079.0	829.7	47147.7	9213.6
60	ERITTELEM. TUKKU-JA VÄH.KAUPPA,RAV.-JA MAJ.TOIM - ODIFF. VARUHANDEL, RESTAURANG-O.HOTELLVERKS.	56.1	41.8	750.9		355.2	20.0	1224.2	66.7
61	TUKKUK. JA AGENTUURITOIM.- PARTIM. O. AGENTURV.	493.4	3778.9	14014.7	7.8	2570.8	601.3	21466.7	7124.1
62	VÄHITTÄISKAUPPA - DETALJHANDEL	1096.1	805.7	15505.1	3.4	2958.8	181.5	20550.5	1549.6
63	RAVITSEMIS-JA MAJ.TOIM.- RESTAURANG-O.HOTELLV.	85.3	64.0	3534.9	.9	194.1	27.0	3906.4	473.1
7	KULJETUS, VARASTOINTI JA TIETOLIIKENNE - SAMFÄRDSSEL, LAGRING, POST- O. TELEKOMMUNIKATIONER	160.2	358.0	9496.8	8.2	875.2	92.8	10991.4	960.6
71	KULJETUS - SAMFÄRDSSEL	145.7	346.9	8707.2	7.9	749.1	85.8	10042.3	914.1
72	TIETOLIIKENNE - POST- OCH TELEKOMMUNIKATIONER	14.6	11.6	789.6	.3	126.0	7.0	949.0	46.5
83	KIINTEISTÖTOIM. JA LIIKE-ELÄMÄÄ PALVELEVA TOIM. - FASTIGHETS- OCH OPPDRAGSV.VERKSAMHET	1229.5	475.7	17753.0	43.8	1281.6	1015.2	21798.6	1413.7
831	KIINTEISTÖPALVELUTOIMINTA - FASTIGHETSVERKS.	420.1	84.0	9851.8	43.1	321.6	629.0	11349.6	73.3
832	LIIKE-ELÄMÄÄ PALVELEVA TOIM. - OPPDRAGSV.VERKS.	797.5	383.8	6983.7	.7	853.1	386.2	9405.0	1314.4
833	KONEIDEN JA KALUSTON VUOKRAUS - UTHYRNING AV MASKINER OCH MATERIAL	12.0	7.8	917.2		107.0		1044.0	25.9
9	YHTEISKUNNALLISET JA HENKILÖKOHT. PALVELUKSET - SAMHÄLLS- OCH PERSONLIGA TJÄNSTER	180.4	143.3	5740.4	4.2	302.6	52.3	6423.1	338.0
92	PUHTAANAPITO - RENHÄLLNING	11.1	12.1	531.1	.1	74.1	39.3	667.8	22.1
93	OPETUS, TUTKIMUS, TERVEYDENHOITO YM. - UNDERVISNING, FORSKNING, SJUKVÅRD M.M.	46.3	27.2	2099.1	.3	75.2	2.5	2250.8	60.3
94	VIKKISTYS- JA KULTTUURIPALVELUTOIMINTA - REKREATIONS- OCH KULTURELL SERVICEVERKSAMHET	39.0	43.6	1439.5	2.1	56.9	10.5	1591.4	126.6
95	KOTITAL. PALV. TOIM. - TJÄNSTER TILL HUSHÄLLEN	84.1	60.2	1670.6	1.6	96.5		1913.1	129.0
0...9	KAIKKIAAN - INALLES	5366.4	15497.9	182772.3	7313.8	17428.5	8855.4	237234.3	43314.4

RAHOITUSLAITOSTEN, VALTION JA SOSIAALITURVARAHASTOJEN  
KOKK LUOTONANTO  
LUOTONSAAJIEN SEKTORIN MUKAAN  
MILJ. MK

FINANSIERINGSINSTITUTENS, STATENS OCH SOCIALSKYDDSFÖNDRERNAS  
HELA UTLÄNING  
ENLIGT KREDITTAGARSEKTORER  
MILJ. MK

LUOTONANTAJIEN SEKTORIT - KREDITTAGARSEKTORER :	2	21	221	222	223	23	24	241	242
	RAHOI- TUSLAI- TOKSET	SUOMEN PANKKI	LIIKE- PANKIT	SÄÄSTÖ- PANKIT	OSUUS- PANKIT	PCSTI- PANKKI	VAKUU- TUSLAI- TOKSET	HENKI- JA ELÄKE- VAKUTUS YHTIÖT	HENKI- JA ELÄKE- VAKUTUS YHTIÖT
FINAN- SIERINGS INSTITUT	FINLANDS BANK	AFFÄRS- BANKER	SPAR- BANKER	ANDELS- BANKER	PCST- BANKEN	FÖRSÄK- RINGSAN- STALTER	LIV- OCH PENSIONS- FÖRSÄKR. BOLAG	SKADE- FÖRSÄK- RINGS- BOLAG	
<b>LUOTONSAAJIEN SEKTORIT - KREDITTAGARSEKTORER :</b>									
<b>1 YHTEISÖYRITYKSET - SAMMANSLUTNINGSFÖRETAG</b>	20144.0	3679.7	66429.8	8207.4	7560.9	13990.5	65168.1	39230.2	3436.9
11 JULKISET YRITYKSET - OFFENTLIGA FÖRETAG	25644.5	579.7	6050.9	94.4	48.3	4368.6	10917.1	1359.6	372.2
12 YKSITYISET ULKOMAALAISTEN YRITYKSET - PRIVATA UTLÄNDSKA FÖRETAG	1849.2	72.9	517.8	25.4	1.1	107.8	955.1	371.2	61.3
13 YKSITYISET SUOMALAISTEN YRITYKSET - PRIVATA INHEMSKA FÖRETAG	173921.1	3027.2	59861.4	8087.5	7511.5	9514.1	53296.3	37499.6	3023.4
<b>2 RAHOITUSLAITOKSET - FINANSIERINGSINSTITUT</b>	53032.6	2658.6	30357.7	1388.6	775.1	8330.9	7671.9	4368.0	964.6
21 SUOMEN PANKKI - FINLANDS BANK	2184.3					2094.5	29.8	20.0	9.8
22 MUUT RAHALAITOKSET: YKSITYISET - ÖVRIGA PENNINGINRÄTTNINGAR: PRIVATA	29338.8		20087.3	5.2	.7	3999.7	4542.9	2694.5	521.5
221 LIIKEPANKIT - AFFÄRSBANKER	7550.0		871.6	1.1	.7	3880.9	2234.7	1078.4	256.7
222 SÄÄSTÖPANKIT - SPARBANKER	9198.9		8316.8	4.0		38.8	700.4	559.2	82.6
223 OSUUSPANKIT - ANDELSBANKER	12589.8		10899.0			80.0	1607.8	1056.9	182.2
23 POSTIPANKKI - POSTBANKEN	402.5		222.0				170.5	133.8	36.7
24 VAKUUTUSLAITOKSET - FÖRSÄKRINGSANSTALTER	1635.2		651.5	15.3	6.1	56.9	865.0	508.9	30.6
241 HENKI- JA ELÄKEVAKUUTUSYHTIÖT									
LIV- OCH PENSIONSFÖRSÄKRINGSBOLAG	389.2		19.5	1.8	.1	50.9	312.9	257.9	
242 VAHINKUVAKUUTUSYHTIÖT - SKADEFÖRSÄKRINGSBOLAG	540.2		13.3	3.8	4.9	2.6	515.4	243.9	4.2
243 ELÄKESÄÄTIÖT, -KASSAT, TYÖELÄKELAITOKSET- PENSIONSSTIFT., -KASSOR, ARBETPENS. ANSTALTER	243.0		225.0	3.9			4.1	1.7	
244 MUUT VAKUUTUSLAITOKSET - ÖVRIGA FÖRSÄKRINGSANSTALTER	463.0		393.7	3.8	1.1	3.5	32.6	5.3	26.5
25 MUUT RAHOITUSLAITOKSET: YKSITYISET - ÖVRIGA FINANSIERINGSINSTITUT: PRIVATA	14519.3	614.5	8008.8	1368.9	764.1	841.9	1966.7	971.7	330.7
251 YKS. KIINNITYSLUOTTO-PANKIT PRIVATA HYPOTEKSANKER	5390.3	11.5	2863.1	1291.4	682.5	83.3	453.6	13.7	70.3
252 YKSITYISET LUOTTO-OSAKEYHTIÖT - PRIVATA KREDITAKTIEBOLAG	2020.5		1257.5		.6	706.0	58.4	20.3	6.4
253+254 MUUT YKSITYISET RAHOITUSLAITOKSET- ÖVRIGA PRIVATA FINANSIERINGSINSTITUT	7108.2	602.9	3888.3	77.5	81.0	56.5	1454.5	937.7	254.0
26 MUUT RAHOITUSLAITOKSET: JULKISET ÖVRIGA FINANSIERINGSINSTITUT: OFFENTLIGA	4907.6	2044.1	1387.9	1.2	4.1	1337.8	64.5	24.0	17.9
261 JULKISET KIINNITYSLUOTTO-PANKIT - OFFENTLIGA HYPOTEKSANKER	2260.7	1586.1	5.7			655.4	13.5		3.4
262+263 MUUT JULKISET RAHOITUSLAITOKSET - ÖVRIGA OFFENTLIGA FINANSIERINGSINSTITUT	2646.8	457.9	1382.2	1.2	4.1	682.4	51.0	24.0	14.5
27 ULKOMAALAISTEN RAHOITUSLAITOKSET - UTLÄNDSKA FINANSIERINGSINSTITUT	44.5						32.5	15.0	17.5
<b>3 JULKISYHTEISÖT - OFFENTLIGA SAMMANSLUTNINGAR</b>	17347.7	10.4	1676.0	762.7	702.6	1522.1	6138.0	3143.0	1464.0
31 VALTIO - STATEN	6007.2	10.2	252.0	.3	1.1	387.4	4763.8	2685.8	820.5
32 KUNNAT JA KUNTAINLIITOT - KOMMUNER OCH KOMMUNALFÖRBUND	11336.2	.2	1424.0	761.0	701.2	1132.3	1374.0	457.1	643.5
321 KAUPUNGIT - STÄDER	5127.2	.2	1008.6	383.0	240.1	597.8	472.3	156.1	225.1
322 MUUT KUNNAT - ÖVRIGA KOMMUNER	5038.7		302.7	277.1	369.4	339.7	734.7	264.3	312.4
323 KUNTAINLIITOT - KOMMUNALFÖRBUND	1161.8		112.7	100.9	91.8	194.9	165.9	36.6	106.0
324 AHVENANMAAN MAAKUNTAHALLINTO - ÅLANDS LANDSKAPSFÖRVALTNING	8.6						1.0		
33 SOSIAALITURVARAHASTOT - SOCIALSKYDDSFONDER	4.3			1.5	.3	2.4	.1	.1	
<b>4 VOITTOA TAVOITTELEMATTOMAT YHTEISÖT - ICKE VINSTSYFTANDE SAMMANSLUTNINGAR</b>	16632.3		4454.9	2751.9	1797.4	2083.3	4715.6	2774.0	991.1
41 VALTIONAPULAITOKSET - STÅTUNDERSTÖDDA INSTIT.	73.8		10.8	4.1	41.1		2.9	2.7	.2
42 VALTIONKIRKOT - STÅTSKYRKOR	322.8		57.6	60.3	75.0	8.8	41.8	7.5	32.2
43 SÄÄTIÖT JA RAHASTOT - STIFTelser OCH FONDER	1220.7		407.3	197.8	95.1	139.6	247.4	149.1	50.2
441 ASUNTO-OSAKEYHTIÖT JA OSUUSKUNNAT: VALTION LAINOITAMAT - BOSTADS AKTIEBOLAG OCH ANDEL- SLAG: FINANSIERADE MED STATLIGA BOSTADSLÄN	2760.2		519.3	676.1	297.6	461.1	728.5	334.4	227.5
442 ASUNTO-OSAKEYHTIÖT JA OSUUSKUNNAT: MUUT - BOSTADS AKTIEBOLAG OCH ANDELSLAG: ANDRA	3354.1		1497.9	628.6	509.5	200.9	430.6	220.8	123.0
443 ASUINKIINTEISTÖYHTIÖT: VALTION ASUNTOLAI- NOITAMAT - BOSTADSFÄSTIGHETS BOLAG: FINANSIERADE MED STATLIGA BOSTADSLÄN	3912.8		588.9	393.1	245.3	759.7	1783.7	820.4	448.0
444 ASUINKIINTEISTÖYHTIÖT: MUUT - BOSTADSFÄSTIGHETS BOLAG: ANDRA	2204.4		691.8	346.9	174.3	212.8	749.8	689.3	55.1
445 MUUT ASUNTOYHTEISÖT - ÖVRIGA BOSTADSSAMFUNN	106.4		10.4	35.5	33.6	.6	4.8	2.2	.5
49 MUUT VOITTOA TAVOITTELEMATTOMAT YHTEISÖT- ÖVRIGA ICKE VINSTSYFTANDE SAMMANSLUTNINGAR	2676.7		670.7	409.5	325.9	299.8	725.9	547.4	54.4
<b>5 KOTITALOUDET - HUSHÅLL</b>	132348.4	71.7	36894.6	39401.4	38394.2	9349.7	2206.5	955.4	547.9
51 ELINKEINONHARJOITAJIEN KOTITALOUDET - NÄRINGSIDKARES HUSHÅLL	32040.7		4364.5	10524.4	15345.8	374.7	516.8	190.8	264.1
54 PALKANSAAJAKOTITALOUDET - LÖNTAGARHUSHÅLL	91942.8	71.7	29698.1	26947.7	20264.4	8186.1	1688.3	764.4	283.5
59 MUUT KOTITALOUDET - ÖVRIGA HUSHÅLL	8364.7		2831.9	1929.3	2783.9	788.9	1.4	.3	.3
<b>6 ULKOMAAT - UTLANDET</b>	13780.4		7210.1		1.4	3476.7	629.5		629.5
<b>1...6 KAIKKIAAN - INALLES</b>	434555.9	6420.5	147023.3	52512.1	49231.5	38753.2	86529.7	50470.7	8033.9
SIITÄ: LUOTONANTO YLEISÄLLE 1) DÄRAV: UTLÄNING TILL ALLMÄNHETEN 1)	361731.6	3751.7	109203.5	51121.8	48453.7	26555.8	73464.3	43416.8	5619.3

1) EI SISÄLLÄ RAHOITUSLAITOSTEN, VALTION, SOSIAALITURVARAHASTOJEN JA ULKOMAIDEN SAAMIA LUOTTOJA EIKÄ VALTION VARGISTA KUNNILLE  
EDELLEEN VÄLITETTÄVÄKSI MYÖNNETTYJÄ LUOTTOJA - OMFATTAR VÄRKEN KREDITER SOM FINANSIERINGSINSTITUTEN, STATEN, SOCIALSKYDDSFONDERNA OCH UTLANDET ERHÅLLIT ELLER UR STATENS MEDEL BEVILJADE KREDITER SOM KOMMUNERNA FÖRMEDLAR VIDARE



LUOTTOKANTATILASTO - STATISTIKEN ÖVER KREDITBESTÄNDET 31.12.1987

TAULU - TABELL: 2.1.1.2.

RAHOITUSLAITOSTEN, VALTION JA SOSIAALITURVARAHASTOJEN  
KOKO LUOTONANTO  
LUOTONSAAJIEN SEKTÖRIN MUKAAN  
MILJ. MK  
JOUKKOVELKAKIRJALAINAT - SIJOITUSOMAISUUTEEN KUULUVA)

FINANSIERINGSINSTITUTENS, STATENS OCH SOCIALSKYDDSFONDERNAS  
HELA UTLÄNING  
ENLIGT KREDITTAGARSEKTORER  
MILJ. MK  
MASSKULDEBREVSLÄN - SOM HÖR TILL PLACERINGSSLIDGANGAR

LUOTONANTAJIEN SEKTÖRIT - KREDITGIVARSEKTORER:	2	21	221	222	223	23	24	241	242
	RAHOI- TUSLAI- TOKSET	SUOMEN PANKKI	LIIKE- PANKIT	SÄÄSTÖ- PANKIT	OSUUS- PANKIT	POSTI- PANKKI	VAKUU- TUSLAI- TOKSET	HENKI- JA ELÄKE- VAKUUTUS YHTIÖT	VAHINKO- VAKUUTUS YHTIÖT
FINAN- SIERINGS INSTITUT	FINLANDS BANK	AFFÄRS- BANKER	SPAR- BANKER	ANDELS- BANKER	POST- BANKEN	FÖRSÄK- RINGSAN- STALTER	LIV- OCH PENSIONS FÖRSÄKR. BOLAG	SKADE- FÖRSÄK- RINGS- BOLAG	
<b>LUOTONSAAJIEN SEKTÖRIT - KREDITTAGARSEKTORER :</b>									
1 YHTEISÖYRITYKSET - SAMMANSLUTNINGSFÖRETAG	8855.1	74.0	4862.8	24.7	52.9	2060.9	1213.5	615.5	206.7
11 JULKISET YRITYKSET - OFFENTLIGA FÖRETAG	3414.0	10.3	1958.0			1273.0	93.7	32.0	57.7
12 YKSITYISET ULKOMAALAISTEN YRITYKSET - PRIVATA UTLÄNDSKA FÖRETAG	30.7		6.9	3.2			20.7	.1	20.5
13 YKSITYISET SUOMALAISTEN YRITYKSET - PRIVATA INHEMSKA FÖRETAG	5410.7	63.7	2898.3	21.4	52.9	788.0	1099.1	583.4	128.5
2 RAHOITUSLAITOKSET - FINANSIERINGSINSTITUT	14090.8	2369.8	7315.2	1320.8	753.0	470.5	1560.1	341.8	537.9
22 MUUT RAHALAITOKSET: YKSITYISET - ÖVRIGA PENNINGINKÄTTNINGAR: PRIVATA	1068.6		395.1	1.4	.7		638.7	190.7	249.2
221 LIIKEPANKIT - AFFÄRSBANKER	550.3		373.5	1.1	.7		145.3	11.1	121.9
222 SÄÄSTÖPANKIT - SPARBANKER	80.1		11.8	.3			68.0	44.1	12.2
223 OSUUSPANKIT - ANDELSBANKER	438.1		9.7				425.4	135.5	115.1
23 POSTIPANKKI - POSTBANKEN	263.6		221.9				41.7	5.0	36.7
24 VAKUUTUSLAITOKSET - FÖRSÄKRINGSANSTALTER	6.0								
244 MUUT VAKUUTUSLAITOKSET - ÖVRIGA FÖRSÄKRINGSANSTALTER	6.0								
25 MUUT RAHOITUSLAITOKSET: YKSITYISET - ÖVRIGA FINANSIERINGSINSTITUT: PRIVATA	9141.8	569.3	5385.0	1319.3	748.2	98.5	821.8	146.1	216.7
251 YKS. KIINNITYSLUOTTO-PANKIT PRIVATA HYPOTEKSBANKER	4760.5	11.5	2475.9	1291.4	682.1		299.6	7.7	64.7
252 YKSITYISET LUOTTO-OSAKEYHTIÖT - PRIVATA KREDITAKTIEBOLAG	853.6		719.4			98.5	35.7	9.4	6.3
253+254 MUUT YKSITYISET RAHOITUSLAITOKSET- ÖVRIGA PRIVATA FINANSIERINGSINSTITUT	3527.5	557.8	2189.7	27.8	66.1		486.4	129.0	145.7
26 MUUT RAHOITUSLAITOKSET: JULKISET ÖVRIGA FINANSIERINGSINSTITUT: OFFENTLIGA	3593.6	1800.5	1313.2	.2	4.1	372.1	40.5		17.9
261 JULKISET KIINNITYSLUOTTO-PANKIT - OFFENTLIGA HYPOTEKSBANKER	1409.7	1342.6	2.7			50.9	13.5		3.4
262+263 MUUT JULKISET RAHOITUSLAITOKSET - ÖVRIGA OFFENTLIGA FINANSIERINGSINSTITUT	2183.8	457.9	1310.5	.2	4.1	321.1	27.0		14.5
27 ULKOMAALAISTEN RAHOITUSLAITOKSET - UTLÄNDSKA FINANSIERINGSINSTITUT	17.5						17.5		17.5
3 JULKISYHTEISÖT - OFFENTLIGA SAMMANSLUTNINGAR	5533.0	4.2	272.4	13.1	4.5	102.0	4598.4	2720.2	863.9
31 VALTIO - STATEN	5178.1	4.0	200.2	.3	1.1	8.1	4446.0	2645.2	807.6
32 KUNNAT JA KUNTAINLIITOT - KOMMUNER OCH KOMMUNALFÖRBUND	354.8	.2	72.2	12.9	3.4	93.9	152.2	75.0	56.2
321 KAUPUNGIT - STÄDER	139.0	.2	59.8	3.5		59.3	6.2		5.5
322 MUUT KUNNAT - ÖVRIGA KOMMUNER	174.0		12.4	9.4	3.4	13.1	125.7	75.0	30.7
323 KUNTAINLIITOT - KOMMUNALFÖRBUND	41.8					21.5	20.3		20.0
4 VOITTOA TAVOITTELEMATTOMAT YHTEISÖT - ICKE VINSTSYFTANDE SAMMANSLUTNINGAR	134.8		35.1	20.0	28.9	19.7	31.1	1.5	20.6
42 VALTIONKIRKOT - STATSKYRKOR	20.0						20.0		20.0
43 SÄÄTIÖT JA RAHASTOT - STIFTELSE OCH FONDER	60.8		14.0	20.0	10.0	12.7	4.1		.1
442 ASUNTO-OSAKEYHTIÖT JA OSUUSKUNNAT: MUUT - BOSTADS-AKTIEBOLAG OCH ANDELSLAG: ANDRA	5.9					5.9			
49 MUUT VOITTOA TAVOITTELEMATTOMAT YHTEISÖT- ÖVRIGA ICKE VINSTSYFTANDE SAMMANSLUTNINGAR	48.0		21.0		13.0	7.0	7.0	1.5	.5
6 ULKOMAAT - UTLANDET	5301.0		2806.9			1172.4	554.2		554.2
1...6 KAIKKIAAN - ENALLES	33915.0	2448.1	15292.6	1378.6	839.3	3825.6	7957.2	3679.1	2183.2
SIITÄ: LUOTONANTO YLEISÖLLE 1) DÄRAV: UTLÄNING TILL ALLMÄNHETEN 1)	9344.6	74.3	4970.3	57.5	85.1	2174.5	1396.7	692.0	283.4

1) EI SISÄLLÄ RAHOITUSLAITOSTEN, VALTION, SOSIAALITURVARAHASTOJEN JA ULKOMAIDEN SAAMIA LUOTTOJA EIKÄ VALTION VAROISTA KUNNILLE  
EDELLEEN VÄLITETTÄVÄKSI MYÖNNETTYJÄ LUOTTOJA - OMFATTAR VARKEN KREDITER SOM FINANSIERINGSINSTITUTEN, STATEN, SOCIALSKYDD-  
FONDERNA OCH UTLANDET ERHÅLLIT ELLER UR STATENS MEDEL BEVILJADE KREDITER SOM KOMMUNERNA FÖRMEDLAR VIDARE

TAULUKOSSA ERITELLYT JOUKKOVELKAKIRJALAINAT SISÄLTYVÄT MYÖS TAULUN 2.1.1.1 LUKUIHIN.

DE I TABELLEN SPECIFIERADE MASSKULDEBREVSLÄN INKLUDERAS OCKSÅ I TALEN I TABELLEN 2.1.1.1.

243	25	251	252	253+254	26	261	252+263	27	3	31	2...3		
ELÄKE- SÄÄTIÖT JA -KASSAT PENSIO- STIFTEL- SER OCH -KASSOR	MUUT RA- HOITUS- LAIT. YKSIT. ÖVR. FI- NANSIER. INSTITUT PRIVATA	KIINNI- TYSLUOT- TOPANKIT PRIVATA HYPOTEKS BANKER	YKS. LUOTTO- OSAKE- YHTIÖT PRIVATA KREDIT- AKTIE- BOLAG	MUUT YKS RAHOITUS LAIT. YHTIÖT PRIVATA FINANS. INSTITUT	MUUT RA- HOITUS- LAIT. YHTIÖT ÖVRIGA FINANS. INSTITUT OFFENTL.	JULKISE KIINNI- TYSLUOT- TOPANKIT OFFENTL. HYPO- TEKS- BANKER	MUUT JULKISET RAHOITUS LAIT. ÖVRIGA OFFENTL. FINANS. INSTITUT	JULKISET RAHOITUS LAIT. TOKSET UTL. FINAN- SIERINGS SAMMAN- SLUTN.	JULKIS- YHTEISÖT	VALTIO	STATEN	KAIK- KIAAN IGN- SAA- JAT KRE- DIT- TA- GARNA	LUO- KRE- DIT- TA- GARNA
391.3	442.9	195.1	237.8	10.0	123.4	123.4						8855.1	1
4.0					79.0	79.0						3414.0	11
												30.7	12
387.2	442.9	195.1	237.8	10.0	44.4	44.4						5410.7	13
680.4	218.4	195.4		23.0	83.0	63.3	19.7		1896.0	1896.0	15906.8	2	
198.8	13.0			13.0	19.7		19.7				1068.6	22	
12.3	10.0			10.0	19.7		19.7				550.3	221	
11.7											80.1	222	
174.8	3.0			3.0							438.1	223	
											263.6	23	
	6.0	6.0									6.0	24	
	6.0	6.0									6.0	244	
459.0	199.4	189.4		10.0	.3	.3			40.0	40.0	9181.8	25	
227.2											4760.5	251	
20.0									40.0	40.0	893.6	252	
211.7	199.4	189.4		10.0	.3	.3					3527.5	255	
22.6					63.0	63.0			1856.0	1856.0	5449.6	26	
10.1											1409.7	261	
12.5					63.0	63.0			1856.0	1856.0	4039.8	263	
											17.5	27	
1014.3	113.7	99.7		14.0	379.5	20.0	359.5	45.2			5533.0	3	
993.2	113.7	99.7		14.0	359.5		359.5	45.2			5178.1	31	
					20.0	20.0					354.8	32	
					10.0	10.0					139.0	321	
					10.0	10.0					174.0	322	
											41.8	323	
											134.8	4	
											20.0	42	
											60.8	43	
											5.9	442	
											48.0	49	
					767.5		767.5				5304.0	6	
2094.9	775.0	490.2	237.8	47.0	1353.4	206.6	1146.8	45.2	1896.0	1896.0	35811.0	1.6	
421.3	442.9	195.1	237.8	10.0	143.3	143.3					9344.6		

LUOTTOKANTATILASIN - STATISTIKEN ÖVER KREDITBESTÄNDET 31.12.1987

TAULU - TABELL: 2.1.3.

RAHOITUSLAITOSTEN, VALTION JA SOSIAALITURVAKASSOJEN  
 KOKO LUOTONANTO  
 LUOTONSAAJIEN SEKTORIN MUKAAN  
 LUOTONSAAJIEN %- OSUUS LUOTONANTAJARYHMIIEN LUOTONANNOSTA

FINANSIERINGSINSTITUTENS, STATENS OCH SOCIALSKYDDSFONDERNAS  
 HELA UTLÄNING  
 ENLIGT KREDITTAGARSEKTORER  
 KREDITTAGARNAS %-UFLÄA ANDEL AV KREDITGIVARNAS KREDITGIVNING

LUOTONANTAJIEN SEKTORIT - KREDITGIVARESEKTORER:	2	21	221	222	223	23	24	241	242
	RAHOI- TUSLAI- TOKSET	SUOMEN PANKKI	LIIKE- PANKIT	SÄÄSTÖ- PANKIT	OSUUS- PANKIT	POSTI- PANKKI	VAKUU- TUSLAI- TOKSET	HENKI- JA ELÄKE- VAKUUTUS YHTIÖT	VAMINKO- VAKUUTUS YHTIÖT
FINAN- SIERINGS INSTITUT	FINLANDS BANK	AFFÄRS- BANKER	SPAR- BANKER	ANDELS- BANKER	POST- BANKEN	FÖRSÄK- KINGSAN- STALTER	LIV- OCH PENSJONS FÖRSÄKR. BOLAG	SKADE- FÖRSÄK- RINGS- BOLAG	
<b>LUOTONSAAJIEN SEKTORIT - KREDITTAGARSEKTORER :</b>									
1 YHTEISÖYRITYKSET - SAMMANSLUTNINGSFÖRETAG	46.3	57.3	45.1	15.6	15.3	36.1	75.3	77.7	42.7
11 JULKISET YRITYKSET - OFFENTLIGA FÖRETAG	5.9	9.0	4.1	.1		11.2	12.6	2.6	4.6
12 YKSITYISET ULKOMAALAISTEN YRITYKSET - PRIVATA UTLÄNDSKA FÖRETAG	.4	1.1	.3			.2	1.1	.7	.5
13 YKSITYISET SUOMALAISTEN YRITYKSET - PRIVATA INHEMSKA FÖRETAG	40.0	47.1	40.7	15.4	15.2	24.5	61.5	74.2	37.6
2 RAHOITUSLAITOKSET - FINANSIERINGSINSTITUT	12.2	41.4	20.6	2.6	1.5	21.4	8.8	8.6	12.0
21 SUOMEN PANKKI - FINLANDS BANK	.5					5.4			.1
22 MUUT RAHALAITOKSET: YKSITYISET - ÖVRIGA PENNINGINRÄTTNINGAR: PRIVATA	6.7		13.6			10.3	5.2	5.3	6.4
221 LIIKEPANKIT - AFFÄRSBANKER	1.7		.5			10.0	2.5	2.1	3.1
222 SÄÄSTÖPANKIT - SPARBANKER	2.1		5.6			.1	.8	1.1	1.0
223 OSUUSPANKIT - ANDELSBANKER	2.8		7.4			.2	1.8	2.0	2.2
23 POSTIPANKKI - POSTBANKEN			.1				.1	.2	.4
24 VAKUUTUSLAITOKSET - FÖRSÄKRINGSANSTALTER	.3		.4			.1	.9	1.0	.3
241 HENKI- JA ELÄKEVAKUUTUSYHTIÖT									
LIV- OCH PENSJONSFÖRSÄKRINGSBOLAG						.1	.3	.5	
242 VAMINKOVAKUUTUSYHTIÖT - SKADEFÖRSÄKRINGSBOLAG	.1						.5	.4	
243 ELÄKESÄÄTIÖT, -KASSAT, TYÖELÄKELAITOKSET- PENSJONSSTIFT., -KASSOR, ARBETPENS. ANSTALTER			.1						
244 MUUT VAKUUTUSLAITOKSET - ÖVRIGA FÖRSÄKRINGSANSTALTER	.1		.2						.3
25 MUUT RAHOITUSLAITOKSET: YKSITYISET - ÖVRIGA FINANSIERINGSINSTITUT: PRIVATA	3.3	9.5	5.4	2.6	1.5	2.1	2.2	1.9	4.1
251 YKS. KIINNITYSLUOTTO-PANKIT	1.2	.1	1.9	2.4	1.3	.2	.5	.8	
PRIVATA HYPOTEKSBANKER									
252 YKSITYISET LUOTTO-OSAKEYHTIÖT - PRIVATA KREDITAKTIEBOLAG	.4		.8			1.8			
253+254 MUUT YKSITYISET RAHOITUSLAITOKSET- ÖVRIGA PRIVATA FINANSIERINGSINSTITUT	1.6	9.3	2.6	.1	.1	.1	1.6	1.8	3.1
26 MUUT RAHOITUSLAITOKSET: JULKISET									
ÖVRIGA FINANSIERINGSINSTITUT: OFFENTLIGA	1.1	31.8	.9			3.4			.2
261 JULKISET KIINNITYSLUOTTO-PANKIT - OFFENTLIGA HYPOTEKSBANKER	.5	24.7				1.6			
262+263 MUUT JULKISET RAHOITUSLAITOKSET - ÖVRIGA OFFENTLIGA FINANSIERINGSINSTITUT	.6	7.1	.9			1.7			.1
27 ULKOMAALAISTEN RAHOITUSLAITOKSET - UTLÄNDSKA FINANSIERINGSINSTITUT									.2
3 JULKISYHTEISÖT - OFFENTLIGA SAMMANSLUTNINGAR	3.9	.1	1.1	1.4	1.4	3.9	7.0	6.2	18.2
31 VALTIO - STATEN	1.3	.1	.1			.9	5.5	5.3	10.2
32 KUNNAT JA KUNTAINLIITOT - KOMMUNER OCH KOMMUNALFÖRBUND	2.6		.9	1.4	1.4	2.9	1.5	.9	8.0
321 KAUPUNGIT - STÄDER	1.1		.6	.7	.6	1.5	.5	.3	2.8
322 MUUT KUNNAT - ÖVRIGA KOMMUNER	1.1		.2	.5	.7	.8	.8	.5	3.8
323 KUNTAINLIITOT - KOMMUNALFÖRBUND	.2			.1	.1	.5	.1		1.3
4 VOITTOA TAVOITTELEMATTOMAT YHTEISÖT - ICKE VINSTSYFTANDE SAMMANSLUTNINGAR	3.8		3.0	5.2	3.6	5.3	5.4	5.4	12.3
41 VALTIONAPULAITOKSET - STATSDUNDERSTÖDDA INSTIIT.									
42 VALTIONKIRKOT - STATSKYRKOR				.1	.1				.4
43 SÄÄTIÖT JA RAHASTOT - STIFTelser OCH FONDER	.2		.2	.3	.1	.3	.2	.2	.6
441 ASUNTO-OSAKEYHTIÖT JA OSUUSKUNNAT: VALTION LAINOITAMAT - BOSTADSAKTIEBOLAG OCH ANDEL- SLAG: FINANSIERADE MED STATLIGA BOSTADSLÄN	.6		.3	1.2	.6	1.1	.8	.6	2.8
442 ASUNTO-OSAKEYHTIÖT JA OSUUSKUNNAT: MUUT - BOSTADSAKTIEBOLAG OCH ANDELSLAG: ANDRA	.7		1.0	1.1	1.0	.5	.4	.4	1.5
443 ASUINKIINTEISTÖYHTIÖT: VALTION ASUNTOLAI- NOITAMAT - BOSTADSFÄSTIGHETS- BOLAG: FINANSIERADE MED STATLIGA BOSTADSLÄN	.9		.4	.7	.4	1.9	2.0	1.6	5.5
444 ASUINKIINTEISTÖYHTIÖT: MUUT - BOSTADSFÄSTIGHETS- BOLAG: ANDRA	.5		.4	.6	.3	.5	.8	1.3	.6
445 MUUT ASUNTOYHTEISÖT - ÖVRIGA BOSTADSSAMFUND									
49 MUUT VOITTOA TAVOITTELEMATTOMAT YHTEISÖT- ÖVRIGA ICKE VINSTSYFTANDE SAMMANSLUTNINGAR	.6		.4	.7	.6	.7	.8	1.0	.6
5 KOTITALOUDET - HUSHÄLL	30.4	1.1	25.0	75.0	77.9	24.1	2.5	1.8	6.8
51 ELINKEINOMHARJAITAJIEN KOTITALOUDET - NÄRINGSIDKARES HUSHÄLL	7.3		2.9	20.0	31.1	.9	.5	.3	3.2
54 PALKANSAAJAKOTITALOUDET - LÖNTAGARHUSHÄLL	21.1	1.1	20.1	51.3	41.1	21.1	1.9	1.5	3.5
59 MUUT KOTITALOUDET - ÖVRIGA HUSHÄLL	1.9		1.9	3.6	5.6	2.0			
6 ULKOMAAT - UTLANDET	3.1		4.9			8.9	.7		7.8
1...6 KAIKKIAAN - INALLES	100.0	100.0	100.0	100.0	100.0	100.0	100.0	100.0	100.0
SIITÄ: LUOTONANTO YLEISÖLLE 1) DÄRAV: UTLÄNING TILL ALLMÄNHETEN 1)	83.2	58.4	74.2	97.3	98.4	68.5	84.9	86.0	69.9

1) EI SISÄLLÄ RAHOITUSLAITOSTEN, VALTION, SOSIAALITURVAKASSOJEN JA ULKOMAIDEN SAAMIA LUOTTOJA EIKÄ VALTION VARDIESTA KUNNILLE  
 EDLLEEN VÄLITETTÄVÄKSI HYÖNNETTYJÄ LUOTTOJA - OMFATTAR VARKEN KREDITER SOM FINANSIERINGSINSTITUTEN, STATEN, SOCIALSKYDDSFONDERNA OCH UTLANDET ERHÄLLIT ELLER UP STATENS MEDEL BEVILJADE KREDITER SOM KOMMUNERNA FÖRMEDLAR VIDARE

243 ELÄKE- SÄÄTIÖT -KASSAT PENSIO- STIFTEL- SER OCH -KASSOR	25 MUUT RA- HOITUS- LAIT.: YKSIT. ÖVR. FI- NANSIER. PRIVATA	251 YKS. KIINNI- TYSLUOIT- TOPANKIT PRIVATA HYPOTEKS BANKER	252 YKS. LUOTTO- OSAKE- YHTIÖT PRIVATA KREDIT- AKTIE- BOLAG	253+254 MUUT YKS RAHOITUS LAIT. ÖVR. FI- PRIVATA FINANS. INSTITUT	26 MUUT RA- HOITUS- LAIT.: JULKISET ÖVR. FI- NANSIER. INSTITUT OFFENTL.	261 JULKISE KIINNI- TYSLUOIT- TOPANKIT OFFENTL. BANKER	262+263 MUUT JULKISET RAHOITUS LAIT. ÖYRIGA OFFENTL. FINANS. INSTITUT	27 ULKOM. RAHCI- TUSLAI- TOKSET UTL. FINAN- SIERINGS INSTITUT	3 JULKIS- YHTEISÖT	31 VALTIO	32 KUNTIEN VALTION VAR.VÄL. LUOITET AV KÖMM. FORMEDL. STATIS- KREDITER	33 SOSIAALI TURVA- KAAHASTGT SOCIAL- SKYDDSS- FONDER	2...3 KAIK- KIAAN IN ALLES	LUO- TCN- SAA- JAT KRE- DIT- TA- GARNA
80.2	66.9	59.0	97.3	69.0	70.0	71.3	69.5	44.8	3.9	4.5		91.2	41.8	1
32.7	2.2	4.5	1.4		17.2	34.9	10.5	.3	2.0	2.2		61.1	5.4	11
1.9	.3	.4	1.0		.3		.4	.2				6.8	.3	12
45.5	64.4	54.0	94.7	69.0	52.4	36.4	58.6	44.2	1.8	2.2		23.2	35.9	13
8.3	3.3	2.1	.6	5.1	.5	1.4	.2	33.9	19.8	25.8			13.0	2
								3.9					.4	21
4.7	.9			2.1	.1		.2	20.6	11.2	14.6			7.2	22
3.2	.6			1.3	.1		.2	19.5	11.2	14.6			2.7	221
.2	.3			.7				1.1					1.8	222
1.3													2.5	223
1.1	.1	.1	.6					.6	3.0	3.9			.4	23
.1													.3	24
.9														241
													.1	242
														243
			.6											244
2.3	2.2	1.9		3.0				7.5	.2	.2			3.0	25
1.3									.1	.1			1.1	251
.1													.4	252
.9	2.2	1.9		3.0				7.5					1.4	255
					.3	1.4		.3	5.2	6.8			1.5	26
					.3	1.4		.3	5.2	6.8			.4	261
								.7					1.1	262
														263
														27
5.4	12.5	26.3	.7	.9	11.4	26.4	5.7	8.1	26.3	34.2		6.2	6.3	3
4.4	.3	.5			2.2		3.0	7.8					1.2	31
.9	12.2	25.7	.7	.8	9.2	26.4	2.6	.2	26.3	34.2		6.2	5.1	32
.3	5.0	10.5	.1	.5	3.5	12.3	.1	.2	24.4	31.7		5.1	3.6	321
.5	6.0	12.7	.5	.3	5.0	11.8	2.4		1.8	2.3		1.1	1.2	322
	1.0	2.3			.6	2.2							.2	323
3.3	2.1	4.2		.4	.2	.7			22.6	29.4		2.5	5.8	4
	.1	.4				.1			.1	.1			.4	41
.1	.3	.7							2.2	2.9		2.3	.4	42
.5	.2	.4											.7	441
.3	.2	.4							2.0	2.6			.6	442
1.8	.3	.8							16.9	22.1			2.6	443
		.1				.2			.9	1.3		.1	.4	444
.4	.6	.9		.4		.3			.1	.2			.1	445
2.5	14.8	8.2	1.1	24.0	2.6		3.7	11.4	26.3	4.8	100.0		30.0	5
.2	2.0	2.0		2.3	1.1		1.5		3.2	4.2			6.9	51
2.2	12.7	6.1	.5	21.6	1.5		2.1	11.4	23.0	.5	99.9		21.3	54
			.5										1.7	59
				.2	14.9			20.7	1.5	.8	1.1		2.9	6
100.0	100.0	100.0	100.0	100.0	100.0	100.0	100.0	100.0	100.0	100.0	100.0	100.0	100.0	1.6
87.1	96.2	97.2	99.3	94.5	82.1	98.5	75.9	56.6	56.7	43.6	100.0	100.0	80.4	

LUOTTOKANTATILASTO - STATISTIKEN ÖVER KREDITBESTÄNDET 31.12.1987

TAULU - TABELL: 2.1.4.

RAHOITUSLAITOSTEN, VALTION JA SOSIAALITURVARAHASTOJEN  
KOKO LUOTONANTO  
LUOTONSAAJIEN SEKTORIN MUKAAN  
LUOTONANTAJARYHMÄN %-OSUUS LUOTONSAAJIEN LUOTONKÄYÖSTÄ

FINANSIERINGSINSTITUTENS, STATENS OCH SOCIALSKYDDSFONDERNAS  
HELA UTLÄNING  
ENLIGT KREDITTAGARSEKTORER  
KREDITGIVARNAS %-UELLA ANDEL AV KREDITTAGARNAS KREDITANVÄNDNING

LUOTONANTAJIEN SEKTORIT - KREDITTAGARSEKTORER :	LUOTONANTAJIEN SEKTORIT - KREDITGIVARSEKTORER:		2	21	221	222	223	23	24	241	242
	RAHOI- TUSLAI- TOKSET	FINAN- SIERINGS- INSTITUT	FINLANDS BANK	SUOMEN PANKKI	LIIKE- PANKIT	SÄÄSTÖ- PANKIT	OSUUS- PANKIT	POSTI- PANKKI	VAKUU- TUSLAI- TOKSET	HENKI- JA ELÄKE- VAKUUTUS YHTIÖT	VAMINKK- VAKUUTUS YHTIÖT
			SPAR- BANKER	AFFÄRS- BANKER		ANDELS- BANKER	PCST- BANKEN	FÖRSÄK- RINGSAN- STALTER	LIV- OCH PENSJONS FÖRSÄKR- BOLAG	SKADE- FÖRSÄK- RINGS- BOLAG	
1 YHTEISÖYRITYKSET - SAMMANSLUTNINGSFÖRETAG	98.9	1.8	32.6	4.0	3.7	6.8	32.0	19.2	1.6		
11 JULKISET YRITYKSET - OFFENTLIGA FÖRETAG	95.9	2.1	22.6	.3	.1	16.3	40.8	5.0	1.3		
12 YKSITYISET ULKOMAALAISTEN YRITYKSET - PRIVATA UTLÄNDSKA FÖRETAG	98.6	3.8	27.6	1.3		5.7	50.9	19.8	2.2		
13 YKSITYISET SUOMALAISTEN YRITYKSET - PRIVATA INHEMSKA FÖRETAG	99.4	1.7	34.2	4.6		4.2	5.4	30.4	21.4	1.7	
2 RAHOITUSLAITOKSET - FINANSIERINGSINSTITUT	83.6	4.1	47.9	2.1	1.2	13.1	12.1	6.8	1.5		
21 SUOMEN PANKKI - FINLANDS BANK	100.0					95.8	1.3	.9	.4		
22 MUUT RAHALAITOKSET: YKSITYISET - ÖVRIGA PENNINGINRÄTTNINGAR: PRIVATA	83.3		57.0			11.3	12.9	7.6	1.4		
221 LIIKEPANKIT - AFFÄRSBANKER	56.3		6.5			28.9	16.6	8.0	1.9		
222 SÄÄSTÖPANKIT - SPARBANKER	99.9		90.3			.4	7.6	6.0	.8		
223 OSUUSPANKIT - ANDELSBANKER	100.0		86.5			.6	12.7	8.3	1.4		
23 POSTIPANKKI - POSTBANKEN	20.3		11.2					8.6	6.7	1.8	
24 VAKUUTUSLAITOKSET - FÖRSÄKRINGSANSTALTER	97.9		39.0	.7	.3	3.4	51.8	30.4	1.8		
241 HENKI- JA ELÄKEVAKUUTUSYHTIÖT LIV- OCH PENSJONSFÖRSÄKRINGSBOLAG	96.2		4.8	.4		12.5	77.3	63.7			
242 VAMINKKOVAKUUTUSYHTIÖT - SKADEFÖRSÄKRINGSBOLAG	98.5		2.4	.6	.8	.4	94.0	44.4	.7		
243 ELÄKESÄTIÖT, -KASSAT, TYÖELÄKELAITOKSET- PENSJONSSIFTER, -KASSOR, ARBETPENS. ANSTALTER	95.8		88.7	1.5			1.6	.6			
244 MUUT VAKUUTUSLAITOKSET - ÖVRIGA FÖRSÄKRINGSANSTALTER	100.0		85.0	.8	.2	.7	7.0	1.1	5.7		
25 MUUT RAHOITUSLAITOKSET: YKSITYISET - ÖVRIGA FINANSIERINGSINSTITUT: PRIVATA	99.2	4.1	54.7	9.3	5.2	5.7	13.4	6.6	2.2		
251 YKS. KIINNITYSLUOTTO-PANKIT PRIVATA HYPOTEKSBAKNER	98.5	.2	52.3	23.6	12.4	1.5	8.2	.2	1.2		
252 YKSITYISET LUOTTO-OSAKEYHTIÖT - PRIVATA KREDITAKTIEBOLAG	98.0		61.0			34.1	2.8	.9	.3		
253+254 MUUT YKSITYISET RAHOITUSLAITOKSET- ÖVRIGA PRIVATA FINANSIERINGSINSTITUT	100.0	8.4	54.7	1.0	1.1	.7	20.4	13.1	3.5		
26 MUUT RAHOITUSLAITOKSET: JULKISET ÖVRIGA FINANSIERINGSINSTITUT: OFFENTLIGA	64.0	26.6	18.1			17.4	.8	.3	.2		
261 JULKISET KIINNITYSLUOTTO-PANKIT - OFFENTLIGA HYPOTEKSBAKNER	100.0	70.1	.2			28.9	.5	.1			
262+263 MUUT JULKISET RAHOITUSLAITOKSET - ÖVRIGA OFFENTLIGA FINANSIERINGSINSTITUT	49.0	8.4	25.5			12.6	.9	.4	.2		
27 ULKOMAALAISTEN RAHOITUSLAITOKSET - UTLÄNDSKA FINANSIERINGSINSTITUT	100.0						73.0	33.7	39.3		
3 JULKISYHTEISÖT - OFFENTLIGA SAMMANSLUTNINGAR	55.8		5.3	2.4	2.2	4.8	19.7	10.1	4.7		
31 VALTIO - STATEN	100.0	.1	4.1			6.4	79.3	44.7	13.6		
32 KUNNAT JA KUNTAINLIITOT - KOMMUNER OCH KOMMUNALFÖRBUND	45.2		5.6	3.0	2.7	4.5	5.4	1.8	2.5		
321 KAUPUNGIT - STÖDER	28.7		5.6	2.1	1.3	3.3	2.6	.8	1.2		
322 MUUT KUNNAT - ÖVRIGA KOMMUNER	84.1		3.0	4.6	6.1	5.6	12.2	4.4	5.2		
323 KUNTAINLIITOT - KOMMUNALFÖRBUND	97.3		9.4	8.4	7.6	16.3	13.9	3.0	8.8		
324 AHVENANMAAN MAAKUNTAHALLINTO - ÅLANDS LANDSKAPSFÖRVALTNING	100.0						11.6				
33 SOSIAALITURVARAHASTOT - SOCIALSKYDDSFONDER	100.0					34.8	6.9	55.8	2.3	2.3	
4 VOITTOA TAVOITTELEMATTOMAT YHTEISÖT - ICKE VINSTSYFTANDE SAMMANSLUTNINGAR	58.5		15.6	9.6	6.3	7.3	16.5	9.7	3.4		
41 VALTIONAPULAITOKSET - STATUNDERSTÖDDA INSTIT.	55.6		8.1	3.0	30.9		2.1	2.0	.1		
42 VALTIONKIRKOT - STATSKYRKOR	91.8		16.3	17.1	21.3	2.5	11.8	2.1	9.1		
43 SÄÄTIÖT JA RAHASTOT - STIFTELSE OCH FONDER	50.4		16.8	8.1	3.9	5.7	10.2	6.1	2.0		
441 ASUNTO-OSAKEYHTIÖT JA OSUUSKUNNAT: VALTION LAINOITTAHAT - BOSTADSAKTIEBOLAG OCH ANDEL- SLAG: FINANSIERADE MED STATLIGA BOSTADSLÄN	72.4		13.6	17.7	7.8	12.1	19.1	8.7	5.9		
442 ASUNTO-OSAKEYHTIÖT JA OSUUSKUNNAT: MUUT - BOSTADSAKTIEBOLAG OCH ANDELSLAG: ANDRA	100.0		44.6	18.7	15.1	5.9	12.8	6.5	3.6		
443 ASUINKIINTEISTÖYHTIÖT: VALTION ASUNTOLAI- NOITTAHAT - BOSTADSFÄSTIGHETSBOLAG: FINANSIERADE MED STATLIGA BOSTADSLÄN	30.6		4.6	3.0	1.9	5.9	13.9	6.4	3.5		
444 ASUINKIINTEISTÖYHTIÖT: MUUT - BOSTADSFÄSTIGHETSBOLAG: ANDRA	99.9		31.3	15.7	7.9	9.6	34.0	31.2	2.4		
445 MUUT ASUNTOYHTEISÖT - ÖVRIGA BOSTADSSAMFUND	16.9		1.6	5.6	5.3	.7	.3				
49 MUUT VOITTOA TAVOITTELEMATTOMAT YHTEISÖT- ÖVRIGA ICKE VINSTSYFTANDE SAMMANSLUTNINGAR	96.7		24.2	14.8	11.7	10.8	26.2	19.7	1.9		
5 KOTITALOUDET - HUSHÄLL	90.6		25.2	26.9	26.2	6.4	1.5	.6	.3		
51 ELINKEINONHARJOITTAJIEN KOTITALOUDET - NÄRINGSLIDKARES HUSHÄLL	94.9		12.9	31.1	45.4	1.1	1.5	.5	.7		
54 PALKANSAAJAKOTITALOUDET - LÖNTAGARHUSHÄLL	88.4		28.5	25.9	19.4	7.8	1.6	.7	.2		
59 MUUT KOTITALOUDET - ÖVRIGA HUSHÄLL	99.9		33.8	23.0	33.2	9.4					
6 ULKOMAAT - UTLANDET	96.8		50.6			24.4	4.4		4.4		
1...6 KAIKKIAAN - INALLES	89.3	1.3	30.2	10.7	10.1	7.9	17.7	10.3	1.6		
SIITÄ: LUOTONANTO YLEISÖLLE 1) ÖRÄV: UTLÄNING TILL ALLMÄNHETEN 1)	92.4	.9	27.9	13.0	12.3	6.7	18.7	11.0	1.4		

1) EI SISÄLLÄ RAHOITUSLAITOSTEN, VALTION, SOSIAALITURVARAHASTOJEN JA ULKOMAIDEN SAAMIA LUOTTOJA EIKÄ VALTION VARDISTA KUNNILLE  
EDELLEEN VÄLITETTÄVÄKSI HYÖNNETTYJÄ LUOTTOJA - OMFATTAR VARKEN KREDITER SOM FINANSIERINGSINSTITUTEN, STATEN, SOCIALSKYDDSFONDERNA  
OCH UTLANDET ERHÅLLIT ELLER UR STATENS MEDEL BEVILJADE KREDITER SOM KOMMUNERNA FÖRMÖDLAR VIDARE

243 ELÄKE- SÄÄTIÖT JA -KASSAT PENSIONS STIFTEL- SER OCH -KASSOR	25 MUUT RA- HOITUS- LAIT.: YKSIT. ÖVR. FI- NANSIER. INSTITUT PRIVATA	251 YKS. KIINNI- TUSLUOT- TOPANKIT PRIVATA HYPOTEKS BANKER	252 YKS. LUOTTO- OSAKE- YHTIÖT PRIVATA KREDIT- AKTIE- BOLAG	253+254 MUUT YKS RAHOITUS LAIT. ÖVRIGA PRIVATA FINANS. INSTITUT	26 MUUT RA- HOITUS- LAIT.: JULKISET ÖVR. FI- NANSIER. INSTITUT OFFENTL.	261 JULKISE KIINNI- TUSLUOT- TOPANKIT OFFENTL. HYPO- TEKS- BANKER	262+263 MUUT JULKISET RAHOITUS LAIT. ÖVRIGA OFFENTL. FINANS. INSTITUT	27 JLKKOH. RAHOI- TUSLAI- TOKSET UTL. FINAN- SIERINGS INSTITUT	3 JULKIS- YHTEISÖT OFFENT- LIGA SAMMAN- SLUTN.	31 VALTIO STATEN	32 KUNTIEN VALTION VAR.VÄL. LUOTOT AV KGMH. FORMEDL. STATS- KREDITFR	2...3 KAIK- KIAAN IN ALLES	LUO- TCN- SAA- JAT KRE- DIT- TA- GARNA
11.0	12.0	4.8	1.5	5.6	5.5	1.5	3.9	.3	1.0	.8		100.0	1
34.3	3.0	2.8	.1		10.3	5.8	4.5		4.0	3.3		100.0	11
28.9	6.1	4.3	1.8		2.6		2.6	.1	1.3	.2		100.0	12
7.3	13.4	5.1	1.7	6.5	4.8	.9	3.8	.3	.5	.5		100.0	13
3.6	1.9	.5		1.3	.1			.8 2.7	16.3	16.3		100.0	2
												100.0	21
3.7	1.0			1.0				.8	16.6	16.6		100.0	22
6.7	1.7			1.7	.2		.2	2.2	43.6	43.6		100.0	221
.6	1.3			1.3				.1				100.0	222
2.9												100.0	223
19.5	2.5	1.2	1.3					.5	79.6	79.6		100.0	23
									2.0	2.0		100.0	24
13.6	.9	.9							3.7	3.7		100.0	241
48.7									1.4	1.4		100.0	242
.9	3.9	3.9							4.1	4.1		100.0	243
.1	6.1	1.3	4.7									100.0	244
4.5	5.7	2.2		3.4				.7	.7	.7		100.0	25
6.7									1.4	1.4		100.0	251
1.5									1.9	1.9		100.0	252
3.6	11.7	4.6		7.0				1.6				100.0	255
.2					.8	.8			35.9	35.9		100.0	26
.4												100.0	261
.2					1.1	1.1			50.9	50.9		100.0	262
												100.0	263
								26.9				100.0	27
4.9	14.7	14.1		.5	5.9	3.7	2.1	.3	44.1	44.0		100.0	3
20.9	1.8	1.6		.2	5.9		5.9	1.9				100.0	31
1.0	17.8	17.1		.5	5.8	4.6	1.2		54.7	54.6		100.0	32
.5	10.3	9.8		.4	3.1	3.0			71.2	71.2		100.0	321
2.6	36.7	35.4	.3	1.0	13.5	8.7	4.8		15.8	15.8		100.0	322
1.9	33.1	33.1			8.3	8.3			2.6	2.6		100.0	323
11.6	88.3	88.3										100.0	324
												100.0	33
3.3	2.7	2.4		.2	.1	.1			41.4	41.4		100.0	4
.5	11.2	11.0		.2					44.3	44.3		100.0	41
1.9	20.6	20.6			1.9	1.9			8.1	8.1		100.0	42
	5.4	5.4							49.5	49.2		100.0	43
4.3	1.9	1.9							27.5	27.5		100.0	441
2.5	2.5	2.4		.1								100.0	442
4.0	1.1	1.1							69.3	69.3		100.0	443
.2	.8	.5		.2	.5	.5						100.0	444
.3	3.4	2.9		.4					83.0	83.0		100.0	445
4.4	8.3	5.7		2.4	.5	.5			3.2	3.2		100.0	49
.4	3.7	.9		2.7	.2	.2	.2	.1	9.3	1.3	8.0	100.0	5
.1	2.1	.9		1.1	.5	.5	.5		5.0	5.0		100.0	51
.6	4.4	.9		3.4	.2	.2	.2	.1	11.5	.2	11.3	100.0	54
	.2		.2									100.0	59
	.2			.2	16.9		16.9	.1	3.1	3.1		100.0	6
5.7	7.5	3.4	.6	3.4	3.3	.9	2.3	.3	10.6	8.2	2.4	100.0	1.6
6.2	8.9	4.1	.7	4.0	3.3	1.1	2.2	.2	7.5	4.4	3.0	100.0	

LUOTTOKANTATILASTO - STATISTIKEN ÖVER KREDITBESTÄNDET 31.12.1987

TAULU - TABELL: 2.1.5.

RAHOITUSLAITOSTEN, VALTION JA SOSIAALITURVARAHASTOJEN  
LUOTONANTO YLEISÖLLE  
LUOTONSAAJIEN SEKTORIN MUKAAN  
LUOTONSAAJIEN E-OSUUS LUOTONANTAJARYHMIEN YLEISÖLUOTOISTA

FINANSIERINGSINSTITUTENS, STATENS OCH SOCIALSKYDDSFÖRDERNANS  
UTLÄNING TILL ALLMÄNHETEN  
ENLIGT KREDITTAGARSEKTORER  
KREDITTAGARNAS Å-UELLA ANDEL AV UTLÄNING TILL ALLMÄNHETEN

LUOTONANTAJIEN SEKTORIT - KREDITGIVARSEKTORER:	2	21	221	222	223	23	24	241	242
	RAHOI- TUSLAI- TOKSET	SUOMEN PANKKI	LIIKE- PANKIT	SÄÄSTÖ- PANKIT	OSUUS- PANKIT	POSTI- PANKKI	VAKUU- TUSLAI- TOKSET	HENKI- JA ELÄKE- VAKUUTUS YHTIÖT	VAHINGKO- VAKUUTUS YHTIÖT
	FINAN- SIERINGS INSTITUT	FINLANDS BANK	AFFÄRS- BANKER	SPAR- BANKER	ANDELS- BANKER	POST- BANKEN	FÖRSÄK- RINGSAN- STALTER	LIV- OCH PENSIONS FÖRSÄKR. BOLAG	SKADE- FÖRSÄK- RINGS- BOLAG
<b>LUOTONSAAJIEN SEKTORIT - KREDITTAGARSEKTORER :</b>									
1 YHTEISÖYRITYKSET - SAMMANSLUTNINGSFÖRETAG	55.6	98.0	60.8	16.0	15.6	52.6	88.7	90.3	61.1
11 JULKISET YRITYKSET - OFFENTLIGA FÖRETAG	7.0	15.4	5.5	.1		16.4	14.8	3.1	6.6
12 YKSITYISET ULKOMAALAISTEN YRITYKSET - PRIVATA UTLÄNDSKA FÖRETAG	.5	1.9	.4				1.3	.9	.7
13 YKSITYISET SUOMALAISTEN YRITYKSET - PRIVATA INHEMSKA FÖRETAG	48.0	80.6	54.8	15.8	15.5	35.8	72.5	86.3	53.8
3 JULKISYHTEISÖT - OFFENTLIGA SAMMANSLUTNINGAR	3.1		1.3	1.4	1.4	4.2	1.8	1.0	11.4
32 KUNNAT JA KUNTAINTIITOT - KOMMUNER OCH KOMMUNALFÖRBUND	3.1		1.3	1.4	1.4	4.2	1.8	1.0	11.4
321 KAUPUNGIT - STÄDER	1.4		.9	.7	.4	2.2	.6	.3	4.0
322 MUUT KUNNAT - ÖVRIGA KOMMUNER	1.3		.2	.5	.7	1.2	1.0	.6	5.5
323 KUNTAINTIITOT - KOMMUNALFÖRBUND	.5		.1	.1	.1	.7	.2		1.8
4 VOITTOA TAVOITTELEMATTOMAT YHTEISÖT - ICKE VINSTSYFTANDE SAMMANSLUTNINGAR	4.5		4.0	5.3	3.7	7.8	6.4	6.3	17.6
41 VALTIONAPULAITOKSET - STATSUNDERSTÖDDA INST. IT.									
42 VALTIONKIRKOT - STATSKYRKOR				.1	.1				.5
43 SÄÄTIÖT JA RAHASTOT - STIFTELSE OCH FONDER	.3		.3	.3	.1	.5	.3	.3	.8
441 ASUNTO-OSAKEYHTIÖT JA OSUUSKUNNAT: VALTION LAINOITAMAT - BOSTADSAKTIEBOLAG OCH ANDEL- SLAG: FINANSIERADE MED STATLIGA BOSTADSLÄN	.7		.4	1.3	.6	1.7	.9	.7	4.0
442 ASUNTO-OSAKEYHTIÖT JA OSUUSKUNNAT: MUUT - BOSTADSAKTIEBOLAG OCH ANDELSLAG: ANORA	.9		1.3	1.2	1.0	.7	.5	.5	2.1
443 ASUINKIINTEISTÖYHTIÖT: VALTION ASUNTOLAI- NOITAMAT - BOSTADSFÄSTIGHETSBOLAG: FINANSIERADE MED STATLIGA BOSTADSLÄN	1.0		.5	.7	.5	2.8	2.4	1.8	7.9
444 ASUINKIINTEISTÖYHTIÖT: MUUT - BOSTADSFÄSTIGHETSBOLAG: ANORA	.6		.6	.6	.3	.8	1.0	1.5	.9
445 MUUT ASUNTOYHTEISÖT - ÖVRIGA BOSTADSSAMFUND									
49 MUUT VOITTOA TAVOITTELEMATTOMAT YHTEISÖT- ÖVRIGA ICKE VINSTSYFTANDE SAMMANSLUTNINGAR	.7		.6	.8	.6	1.1	.9	1.2	.9
5 KOTITALOUDET - HUSHÄLL	36.5	1.9	33.7	77.0	79.2	35.2	3.0	2.2	9.7
51 ELINKEINOHARJOITTAJIEN KOTITALOUDET - NÄRINGSIDKARES HUSHÄLL	8.8		3.9	20.5	31.6	1.4	.7	.4	4.6
54 PALKANSAAJAKOTITALOUDET - LÖNTAGARHUSHÄLL	25.4	1.9	27.1	52.7	41.8	30.8	2.2	1.7	5.0
59 MUUT KOTITALOUDET - ÖVRIGA HUSHÄLL	2.3		2.5	3.7	5.7	2.9			
SIITÄ: LUOTONANTO YLEISÖLLE 1)									
DÄRAV: UTLÄNING TILL ALLMÄNHETEN 1)	100.0	100.0	100.0	100.0	100.0	100.0	100.0	100.0	100.0

1) EI SISÄLLÄ RAHOITUSLAITOSTEN, VALTION, SOSIAALITURVARAHASTOJEN JA ULKOMAIDEN SAAMIA LUOTTOJA EIKÄ VALTION VAROISTA KUNNILLE EDELLEEN VÄLITETTÄVÄKSI MYÖNNETTYJÄ LUOTTOJA - ÖMFATTAR VARKEN KREDITER SOM FINANSIERINGSINSTITUTEN, STATEN, SOCIALSKYDDSFÖRDERNANS OCH UTLANDET ERHÄLLIT ELLER UR STATENS MEDEL BEVILJADE KREDITER SOM KOMMUNERNA FÖRMEDLAR VIDARE



RAHOITUSLAITOSTEN, VALTION JA SOSIAALITURVAKASSASTOJEN LUOTONANTO YRITYKSILLE JA ELINKEINONHARJOITTAJAIN KOTITALOUKSILLE LUOTONSAAJIEN TOIMIALAN MUKAAN MLJ. MK	FINANSIERINGSINSTITUTENS, STATENS OCH SOCIALSKYDDSFONDERNAS UTLÄNING TILL FÖRETAG OCH TILL NÄRINGSIDKARES HUSHÅLL ENLIGT KREDITTAGARENS NÄRINGSGRÄN MLJ. MK										
	2 RAHOI- TUSLAI- TOKSET	21 SUDMEN PANKKI	221 LIIKE- PANKIT	222 SÄÄSTÖ- PANKIT	223 OSUUS- PANKIT	23 POSTI- PANKKI	24 VAKUU- TUSLAI- TOKSET	241 HEAKI-JA ELÄKE- VAKUUTUS YHTIÖT	242 VAHIKKU- VAKUUTUS YHTIÖT		
LUOTONANTAJIEN SEKTORIT - KREDITGIVAKSEKTORER:	FINAN- SIERINGS INSTITUT	FINLANDS BANK	AFFÄRS- BANKER	SPAR- BANKER	ANDELS- BANKER	POST- BANKEN	FÖRSÄK- RINGSAN- STALTER	LIV- PENSIGNS FÖRSÄKR. BOLAG	SKADE- FÖRSÄK- RINGS- BOLAG		
LUOTONSAAJIEN TOIMIALAT - KREDITTAGARENS NÄRINGSGRÄNAR :											
00 ERITTELEMÄTÖN ELINK.TOIM.-ODIFF. NÄRINGSVERKS.	1251.8		154.4	27.7	55.3	6.9	505.8	323.4	27.2		
1 MAA-, METSÄ- JA KALATAL.,METSÄSTYS - JORDBRUK, SKOGSBRUK, FISKE OCH JAKT	23694.5	71.5	1739.5	7810.4	12427.4	122.3	289.4	95.1	62.9		
10 ERITTELEM. MAA-, METSÄ- JA KALATAL.,METSÄSTYS- ODIFF. JORDBRUK, SKOGSBRUK, FISKE OCH JAKT	585.8		82.2	455.6	3.1	2.6	28.1	.3	.1		
11 MAATALOUS JA METSÄSTYS - JORDBRUK OCH JAKT	22096.5	69.2	1431.8	7170.7	12201.0	80.0	140.0	68.4	43.1		
12 METSÄTALOUS - SKOGSHUSHÄLLNING	635.4	1.6	129.8	92.1	137.5	35.7	104.8	16.2	14.4		
13 KALATALOUS - FISKE	376.9	.7	95.7	92.0	85.8	3.9	16.4	10.2	5.3		
2 KAIVOS- JA MUU KAIVANNAISTOIMINTA - BRYTNING AV MINERALISKA PRODUKTER	535.3	3.3	112.7	70.2	51.9	11.1	77.8	64.3	9.2		
23 MALMIKAIVOSTOIMINTA - MALMBRYTNING	13.3		.6	.5	.2		3.4	.2			
29 MUU KAIVANNAISTOIM. -ANNAN BRYTN. O. UTVINNING	521.8	3.3	112.1	69.7	51.7	11.1	74.3	64.1	9.2		
3 TEOLLISUUS - TILLVERKNING	101621.6	3337.7	33883.4	1760.8	1595.9	8842.3	33529.0	19475.3	1317.3		
30 ERITTELEMÄTÖN TEOLLISUUS - ODIFF. TILLVERKNING	9097.3	1475.9	3246.8	75.5	7.0	1382.3	451.4	37.8	78.4		
31 ELINTARVIKKEIDEN, JUONIJEN JA TUPAKAN VALM. - LIVSMEDELS-, ÖRYCKESVARU- O. TOBAKSVARUTILLV.	8558.9	8.4	2376.3	171.0	214.0	666.7	3172.5	2263.4	151.9		
32 TEKSTIILIEN,VAATTEIDEN,NAHAN,NAHKATUOTT.VALM.- TEXTIL-, BEKLÄDNADS-, LÄDER-, LÄDERVARUTILLV.	5622.3	148.7	1889.7	188.0	120.0	553.6	1821.7	1536.8	48.1		
33 PUUTAVARAN VALMISTUS - TRÄVARUTILLVERKNING	9799.6	146.6	4453.1	279.3	346.7	642.9	2178.6	1764.7	128.3		
34 PAPERITEOLLISUUSTUOTT. VALM., GRAAF. TUOTANTO- TILLV. AV PAPPERSINDUSTRIPROD., GRAFISK PROD.	22628.1	700.6	7769.4	208.8	114.1	1650.0	9733.5	5711.9	313.0		
35 KEMIAALLISTEN, MAÄLJY-, KUMI- JA MUOVITUOTTEI- DEN VALMISTUS - TILLVERKNING AV KEMISKA OCH PETROLEUMPRODUKTER, GUMMI- OCH PLASTVAROR	8798.1	55.5	3012.6	93.9	79.4	919.7	3690.9	922.0	150.2		
36 SAVI-, LASI- JA KIVITUOTTEIDEN VALMISTUS - LER-, GLAS- OCH STENPRODUKTSTILLVERKNING	2649.4	31.6	621.5	93.3	56.7	273.7	1079.7	1004.8	24.6		
37 METALLIEN VALMISTUS - METALLFRÄMSTÄLLNING	6017.1	61.0	1955.4	55.0	39.4	1207.3	2041.0	150.2	126.2		
38 METALLI- JA KONEPAAJATUOTTEIDEN VALMISTUS - VERKSTADSVARUTILLVERKNING	27258.2	680.4	7956.8	502.8	542.1	1530.6	9114.4	5854.2	286.9		
39 MUU VALMISTUS - ANNAN TILLVERKNING	1193.0	29.1	601.7	93.3	76.4	15.5	245.5	229.6	9.8		
4 SÄHKÖ- KAASU- JA VESIHUOLTO - EL-, GAS- OCH VATTENFÖRSÖRJNING	5438.1	109.2	1286.4	149.6	140.7	965.8	1591.3	945.0	72.7		
41 SÄHKÖ-, KAASU- JA LÄMPÖHUOLTO - EL-, GAS- OCH VÄRMEFÖRSÖRJNING	5219.1	105.5	1273.9	133.3	117.1	928.6	1579.4	935.5	72.0		
42 VEDEN. PUHDISTUS JA JAKELU - VATTENFÖRSÖRJNING	219.3	3.7	12.5	16.3	23.6	37.2	12.0	9.5	.8		
5 RAKENNUSTOIMINTA - BYGGNADSVÄRKSAMHET	14701.2	9.2	4561.8	1244.7	1489.9	652.9	4627.2	1750.6	164.4		
50 ERITTELEMÄTÖN RAK.TOIM. -ODIFF. BYGGNADSVÄRKS.	810.0		176.5	182.3	38.0	5.3	12.0	4.4	1.0		
51 TALONRAKENNUSTOIMINTA - HUSBYGGNADSVÄRKSAMHET	11524.2	4.4	3781.0	819.8	1010.4	589.1	3836.6	1568.6	122.8		
52 MAA- JA VESIRAK.TOIMINTA - ANLÄGGNINGSVÄRKS.	2367.1	4.8	604.4	242.6	441.5	58.5	778.6	177.6	40.7		
6 TUUKU-JA VÄH.KAUPPA, RAVITSEMIS-JA MAJDOITUSTOIM.- VARUHANDEL, RESTAURANG- OCH HOTELLVERKSAMHET	47076.5	11.2	16381.3	3209.0	2873.9	2779.2	13870.2	9537.7	1027.3		
60 ERITTELEM.TUUKU-JA VÄH.KAUPPA,RAV.-JA MAJ.TOIM. - ODIFF. VARUHANDEL, RESTAURANG-O.HOTELLVERKS.	1197.6		184.6	246.6	22.0	9.2	364.0	53.0	3.1		
61 TUUKU,JA AGENTUURITOIM.- PARTIH. O. AGENTURV.	21447.9	10.2	10531.7	415.0	342.5	1594.1	5683.9	3599.0	293.9		
62 VÄHITTÄISKAUPPA - DETALJHANDEL	20526.6	1.0	4661.2	2207.7	2214.6	1034.1	6796.8	5005.4	658.9		
63 RAVITSEMIS-JA MAJ.TOIM.- RESTAURANG-O.HOTELLV.	3904.5		1003.8	339.6	295.0	141.7	1025.4	880.3	71.4		
7 KULJETUS, VARASTOINTI JA TIETOLIIKENNE - SAMFÄRDESEL, LAGRING, POST- O.TELEKOMMUNIKATIONER	10990.7	123.6	2524.1	1142.8	1256.9	264.9	4345.7	2024.6	428.5		
71 KULJETUS - SAMFÄRDESEL	10041.6	123.2	2455.2	1107.0	1235.5	248.2	3723.4	1809.9	425.6		
72 TIETOLIIKENNE - POST- OCH TELEKOMMUNIKATIONER	949.0	.5	68.8	35.8	21.4	16.7	622.3	214.7	2.9		
83 KIINTEISTÖTOIM. JA LIIKE-ELÄMÄÄ PALVELEVA TOIM.- FASTIGHETS- OCH OPPDRAGSVÄRKSAMHET	21759.3	1.0	8522.4	2286.3	2106.2	564.8	4855.0	3795.7	460.0		
831 KIINTEISTÖPALVELUTOIMINTA - FASTIGHETSVÄRKS.	11335.6		4083.4	1399.3	1279.5	366.3	2326.0	1551.5	363.2		
832 LIIKE-ELÄMÄÄ PALVELEVA TOIM. - OPPDRAGSVÄRKS.	9380.9	1.0	4320.4	814.4	805.2	178.4	1871.2	1568.1	83.0		
833 KONEIDEN JA KALUSTON VUOKRAUS - UTHYRNING AV MASKINER OCH MATERIAL	1042.8		118.5	72.7	23.5	20.1	657.8	636.2	13.7		
9 YHTEISKUNNALLISET JA HENKILÖKOHT. PALVELUKSET - SAMHÄLLS- OCH PERSONLIGA TJÄNSTER	6386.2	13.1	1628.3	1030.2	908.5	155.0	1993.6	1409.1	131.2		
92 PUHTAANAPITO - RENGÄLLNING	666.7	12.9	125.3	59.0	67.5	15.9	219.4	211.7	7.4		
93 OPETUS, TUTKIMUS, TERVEYDENHOITO YM. - UNDERVISNING, FÖRSKNING, SJUKVÅRD M.M.	2250.1		547.3	371.6	282.5	41.8	821.1	773.7	36.2		
94 VIRKISTYS- JA KULTTUURIPALVELUTOIMINTA - REKREATIONS- OCH KULTURELL SERVICEVÄRKSAMHET	1569.8		410.8	158.8	187.0	53.4	628.8	174.6	19.9		
95 KOTITAL. PALV. TOIM. - TJÄNSTER TILL HUSHÄLLEN	1999.6	.2	544.9	440.7	371.6	44.0	324.0	249.0	67.8		
0...9 KAIKIAAN - INALLES	233455.2	3679.7	70794.6	18731.8	22906.7	14365.2	65685.0	39421.1	3701.0		

243	25	251	252	253+254	26	261	262+263	27	3	31	32	33	2...3	
ELÄKE- SÄÄTIÖT JA -KASSAT PENSTONS STIFTEL- SER OCH -KASSOR	MUUT RA- HOITUS- LAIT.: YKSIT. ÖVR. FI- NANSIER. INSTITUT PRIVATA	YKS. KIINNI- TYSLUOT- TOPANKIT PRIVATA HYPOTEKS- BANKER	YKS. LUOTTO- OSAKE- YHTIÖT PRIVATA KREDIT- AKTIE- BOLAG	MUUT YKS RAHOITUS LAIT. ÖVRIGA PRIVATA FINANS. INSTITUT	MUUT RA- HOITUS- LAIT.: YKSIT. ÖVR. FI- NANSIER. INSTITUT OFFENTL.	JULKISE KIINNI- TYSLUOT- TOPANKIT OFFENTL. HYPO- TEKS- BANKER	MUUT JULKISET RAHOITUS LAIT. ÖVRIGA OFFENTL. FINANS. INSTITUT	ULKOM. RAHOI- TUSLAI- TOKSET UTL. FINAN- SIERING- SLUTN.	3 JULKIS- YHTEISÖT OFFENT- LIGA SAMMAN- SLUTN.	31 VALTIO STATEN	32 KUNTIEN VALTION VAR.VÄL- LUCTGT AV KOMM. FÖRMEDL. STATS- KREDITER	33 SOSIAALI TURVA- RAHASTGT SOCIAL- SKYDD- FGNDER	2...3 KAIK- KIAAN LUO- TCN- SAA- JAT INALLES KRE- DIT- TA- GARNA	
155.2	345.1	73.0		272.1	141.3	26.0	115.3	14.9					1251.8	00
131.4	1047.4	350.4	25.1	671.9	185.6	2.6	183.0	1.0	1713.2	1708.7	4.5		25407.7	1
27.7	13.8	.4		13.4	.1		.1	.3					585.8	10
28.5	853.1	325.1	17.8	510.2	150.1	2.6	147.5	.6	655.9	651.4	4.5		22752.4	11
74.2	133.4	15.5	6.2	111.7	.3		.3	.2	1054.7	1054.7			1690.1	12
.9	47.2	9.5	1.1	36.6	35.2		35.2		2.6	2.6			379.5	13
4.3	177.9	23.4	9.3	145.2	30.3	6.0	24.3	.1	249.3	249.3			784.6	2
3.2	8.5	8.5											13.3	23
1.0	169.3	14.9	9.3	145.1	30.3	6.0	24.3	.1	249.3	249.3			771.1	29
12736.4	9695.5	5152.1	2025.7	2517.7	8610.4	2443.3	6167.1	366.6	1190.3	1046.3		144.0	102811.9	3
335.2	1462.8	424.3		1039.5	901.7	369.4	532.3	93.9	77.5	77.5			9174.8	30
757.2	1606.4	1062.1	361.9	182.4	284.9	61.2	223.7	58.7	39.5	19.5		20.0	8598.4	31
236.8	730.9	212.8	120.1	398.0	166.8	10.3	156.5	2.9	15.6	15.6			5637.9	32
285.6	1144.8	705.1	195.0	244.7	601.5	310.1	291.4	6.1	31.9	31.9			9831.5	33
3708.6	1487.1	1039.8	249.1	198.2	915.1	786.7	128.4	49.5	123.9	103.9		20.0	22752.0	34
2618.7	550.2	200.0	259.9	90.3	370.6	292.1	78.5	25.3	132.5	132.5			8930.6	35
50.3	366.3	163.4	137.6	65.3	126.6		126.6		6.7	6.7			2656.1	36
1764.6	215.4	164.1	36.6	14.7	436.6	353.0	83.6	6.0	239.5	159.5		80.0	6256.6	37
2973.3	2040.4	1159.3	632.3	248.8	4769.2	260.4	4508.8	121.5	519.7	495.7		24.0	27777.9	38
6.1	91.3	21.3	33.3	36.7	37.3		37.3	2.9	3.5	3.5			1196.5	39
573.6	735.3	602.4	14.9	118.0	448.3	441.4	6.9	11.5	458.3	360.5		97.8	5896.4	4
571.9	635.2	545.4	14.5	75.3	434.6	427.7	6.9	11.5	453.6	355.8		97.8	5672.7	41
1.7	100.2	57.0	.4	42.8	13.8		13.8		4.7	4.7			224.0	42
2712.0	1902.5	380.3	55.3	1466.9	150.1	32.1	118.0	62.9	19.9	19.9			14721.1	5
6.6	376.6	111.3		265.3	13.3	1.6	11.7	6.0					810.0	50
2145.2	1339.6	214.7	32.6	1092.3	122.4	30.5	91.9	20.9	17.2	17.2			11541.4	51
560.3	186.2	54.3	22.6	109.3	14.5		14.5	36.0	2.7	2.7			2369.8	52
3305.2	6763.8	1645.8	487.9	4630.1	1054.8	47.8	1007.0	133.1	71.2	45.1		26.1	47147.7	6
307.9	291.8	.3		291.5	59.9		59.9	19.5	26.6	6.6		20.0	1224.2	60
1791.0	2382.5	751.2	4.2	1627.1	392.4	34.0	358.4	95.6	18.8	18.8			21466.7	61
1132.5	3415.7	777.0	62.0	2576.7	177.6	1.5	176.1	17.9	23.9	19.3		4.6	20550.5	62
73.7	674.0	117.4	421.8	134.8	424.9	12.3	412.6	.1	1.9	.4		1.5	3906.4	63
1892.6	1069.7	311.9	38.0	719.8	207.5	30.1	177.4	55.5	.7	.5		.2	10991.4	7
1487.9	905.5	254.9	37.4	613.2	205.7	30.1	175.6	37.9	.7	.5		.2	10042.3	71
404.7	164.1	57.0	.5	106.6	1.8		1.8	17.6					949.0	72
599.3	2940.2	1432.5	367.1	1140.6	449.8	48.6	401.2	33.6	39.3	39.3			21798.6	83
371.3	1616.4	1187.7	114.1	314.6	264.7	39.3	225.4		14.0	14.0			11349.6	831
220.1	1178.0	192.6	252.3	731.1	182.7	9.3	173.4	33.6	24.1	24.1			9405.0	832
7.9	147.8	52.2	.7	94.9	2.4		2.4		1.2	1.2			1044.0	833
453.3	501.9	210.0	43.1	248.8	154.1	95.7	58.4	1.5	36.9	36.9			6423.1	9
.3	84.8	15.0	1.7	68.1	80.4		80.4	1.5	1.1	1.1			667.8	92
11.2	181.4	100.4	14.9	66.1	4.4	3.9	.5		.7	.7			2250.8	93
434.3	118.1	57.0	13.9	47.2	12.9	11.5	1.4		21.6	21.6			1591.4	94
7.2	117.8	37.7	12.6	67.5	56.4		56.4		13.5	13.5			1913.1	95
22562.9	25179.3	10181.9	3066.3	11931.1	11432.3	3173.6	8258.7	680.6	3779.1	3506.5	4.5	268.1	237234.3	0.9

LUOTTOKANTATILASTO - STATISTIKEN ÖVER KREDITBESTÄNDET 31.12.1987

TAULU - TABELL: 2.2.1.2.

PAHOITUSLAITOSTEN, VALTION JA SOSIAALITURVARAHASTOJEN  
LUOTONANTO YHTIYKSILLE JA ELINKEINONHARJOITTAJAIN KOTITALOUKSILLE  
LUOTONSAAJIEN TOIMIALAN MUKAAN  
MILJ. MK

FINANSIERINGSINSTITUTENS, STATENS OCH SOCIALSKYDDSFONDERNAS  
UTLÄNING TILL FÖRETAG OCH TILL NÄRINGSIDKARES HUSHÅLL  
ENLIGT KREDITTAGARENS NÄRINGSGRÄN  
MILJ. MK

JOUKKOVELKAKIRJALAINAT - SIIJOITUSOMIAISUUTEEN KUULUVAI

MASSKULDEBREVSLÄN - SOM HÖR TILL PLACERINGSTILLGÅNGAR

LUOTONANTAJIEN SEKTORIT - KREDITGIVARSEKTORER:	2	21	221	222	223	23	24	241	242
	RAHOI- TUSLAI- TOKSET	SUOMEN PANKKI	LIIKE- PANKIT	SÄÄSTÖ- PANKIT	OSUUS- PANKIT	POSTI- PANKKI	VAKUU- TUSLAI- TOKSET	HENKI- JA ELÄKE- VAKUUTUS YHTIÖT	VAHINKO- VAKUUTUS YHTIÖT
	FINAN- SIERINGS INSTITUT	FINLANDS BANK	AFFÄRS- BANKER	SPAR- BANKER	ANDELS- BANKER	POST- BANKEN	FÖRSÄK- RINGSAN- STALTER	LIV- OCH PENSJONS FÖRSÄKR. BOLAG	SKADE- FÖRSÄK- RINGS- BOLAG
00 ERITTELEMÄTÖN ELINK.TOIM.-ODIFF. NÄRINGSVERKS.	583.7			7.4			467.3	313.4	
3 TEOLLISUUS - TILLVERKNING	4988.7	33.1	2990.1	11.3	.6	1444.7	384.3	163.4	120.5
30 ERITTELEMÄTÖN TEOLLISUUS - ODIFF. TILLVERKNING	603.9	6.0	401.8	1.0		149.0	46.1	23.1	4.5
31 ELINTARVIKKEIDEN, JUOMIEN JA TUPAKAN VALM. - LIVSMEDELS-, DRYCKESVARU- O. TOBAKSVARUTILLV.	196.8		156.8			.3	43.5	3.6	.5
32 TEKSTIILIN, VAATTEIDEN, NAHAN, NAHKATUOTT. VALM.- TEXTIL-, BEKLÄDNADS-, LÅDER-, LÅDERVARUTILLV.	78.8		57.4				21.4		
33 PUUTAVARAN VALMISTUS - TRÄVARUTILLVERKNING	224.1	16.8	116.7	5.2	.1	32.0	32.3	27.0	4.7
34 PAPERITEOLLISUUSTUOTT. VALM., GRAAF. TUOTANTO- TILLV. AV PAPPERSINDUSTRIPROD., GRAFISK PROD.	989.5	9.0	647.1				192.0	96.1	45.0
35 KEMIAALLISTEN, MAÄLJY-, KUMI- JA MUOVITUOTTEI- DEN VALMISTUS - TILLVERKNING AV KEMISKA OCH PETROLEUMPRODUKTER, GUMMI- OCH PLASTVAROR	1471.4		966.0				441.8	48.9	48.9
36 SAVI-, LASI- JA KIVITUOTTEIDEN VALMISTUS - LER-, GLAS- OCH STENPRODUKTSTILLVERKNING	30.7		30.7						
37 METALLIEN VALMISTUS - METALLFRÄMSTÄLLNING	650.9	1.3	333.5				310.0	6.1	2.0
38 METALLI- JA KONEPAJATUOTTEIDEN VALMISTUS - VERKSTADSVARUTILLVERKNING	699.2		271.1	5.1	.2	254.9	136.8	48.7	44.4
39 MUU VALMISTUS - ANNAN TILLVERKNING	43.5		29.0				14.5	14.5	
4 SÄHKÖ- KAASU- JA VESIHUOLTO - EL-, GAS- OCH VATTENFÖRSÖRJNING	907.7	41.0	580.0				261.6	25.1	4.0
41 SÄHKÖ-, KAASU- JA LÄMPÖHUOLTO - EL-, GAS- OCH VÄRMEFÖRSÖRJNING	907.7	41.0	580.0				261.6	25.1	4.0
5 RAKENNUSTOIMINTA - BYGGNADSVÄRKSAMHET	385.1		232.6			16.0	135.9	.6	.6
51 TALONRAKENNUSTOIMINTA - HUSBYGGNADSVÄRKSAMHET	371.9		219.4			16.0	135.9	.6	.6
52 MAA- JA VESTRAK.TOIMINTA - ANLÄGGNINGSVERKS.	13.2		13.2						
6 TUOKU- JA VÄH.KAUPPA, RAVITSEMIS- JA MAJOITUSTOIM. - VARUHANDEL, RESTAURANG- OCH HOTELLVEPKSAMHET	829.7		406.7	4.1	.3	180.3	238.3	63.3	59.1
60 ERITTELEM.TUOKU- JA VÄH.KAUPPA, RAV.- JA MAJ.TOIM. - ODIFF. VARUHANDEL, RESTAURANG-O.HOTELLVERKS.	20.0		20.0						
61 TUOKUK. JA AGENTUURITOIM. - PARTIH. O. AGENTURV.	601.3		331.5	4.1	.3	84.7	180.7	26.8	52.8
62 VÄHITÄISKAUPPA - DETALJHANDEL	181.5		48.1			75.7	57.7	36.7	6.3
63 RAVITSEMIS- JA MAJ.TOIM.- RESTAURANG-O.HOTELLV.	27.0		7.0			20.0			
7 KULJETUS, VARASTOINTI JA TIETOLIIKENNE - SAMFÄRDSSEL, LAGRING, POST- O. TELEKOMMUNIKATIONER	92.8		67.7			.7	18.0	6.4	4.0
71 KULJETUS - SAMFÄRDSSEL	85.8		67.7			.7	15.0	2.4	2.4
72 TIETOLIIKENNE - POST- OCH TELEKOMMUNIKATIONER	7.0						3.0	4.0	4.0
83 KIINTEISTÖTOIM. JA LIIKE-ELÄMÄÄ PALVELEVA TOIM. - FASTIGHETS- OCH OPPDRAGSVÄRKSAMHET	1015.2		549.0	1.9	35.3	5.5	91.4	66.8	15.6
831 KIINTEISTÖPALVELUTOIMINTA - FASTIGHETSVERKS.	629.0		409.7	1.8	35.3	2.4	77.7	63.7	5.0
832 LIIKE-ELÄMÄÄ PALVELEVA TOIM. - OPPDRAGSVÄRKS.	386.2		139.3	.1		3.1	13.7	3.1	10.6
9 YHTEISKUNNALLISET JA HENKILÖKUHT. PALVELUKSET - SAMHÄLLS- OCH PERSONLIGA TJÄNSTER	52.3		36.9				14.9		
92 PUHTAANAPITO - RENHÄLLNING	39.3		28.4				10.4		
93 OPETUS, TUTKIMUS, TERVEYDENHOITO YH. - UNDERVISNING, FORSKNING, SJUKVÅRD M.M.	2.5		2.5						
94 VIRKISTYS- JA KULTTUURIPALVELUTOIMINTA - REKREATIONS- OCH KULTURELL SERVICEVERKSAMHET	10.5		6.0				4.5		
0...9 KAIKKIAAN - INALLES	8855.4	74.0	4863.1	24.7	52.9	2060.9	1213.5	615.5	206.7

TAULUKOSSA ERITELLYT JOUKKOVELKAKIRJALAINAT SISÄLTÄVÄT MYÖS TAULUN 2.2.1.1 LUKUIHIN.

DE I TABELLEN SPECIFIFRADE MASSKULDEBREVSLÄN INKLUDERAS OCKSÅ I TALEN I TABELLEN 2.2.1.1 .

31.12.1987

243	25	251	252	253+254	26	261	2...3			
ELÄKE- SÄÄTIÖT -KASSAT PENSIONS STIFTEL- SER OCH -KASSOR	MUUT RA- HOITUS- LAIT.: YKSIT. ÖVR. FI- NANSIER. INSTITUT PRIVATA	YKS. KIINNI- TYSLUOT- TOPANKIT PRIVATA HYPOTEKS BANKER	YKS. LUOTTO- OSAKE- YHTIÖT PRIVATA KREDIT- AKTIE- BOLAG	MUUT YKS RAHOITUS LAIT. ÖVRIGA PRIVATA FINANS. INSTITUT	MUUT RA- HOITUS- LAIT.: JULKISET ÖVR. FI- NANSIER. INSTITUT OFFENTL.	JULKISE KIINNI- TYSLUOT- TOPANKIT OFFENTL. HYPO- TEKS- BANKER	KAIK- KIAAN IN ALLES	LUO- TCN- SAA- JAT KRE- DIT- TA- GARNA		
153.9	83.0	73.0		10.0	26.0	26.0	583.7	00		
100.4 18.5	27.7	20.0	7.7		96.9	96.9	4988.7 603.9	3 30		
					12.6	12.6	196.8	31		
.6	20.0	20.0			1.0	1.0	78.8 224.1	32 33		
37.7					45.3	45.3	989.5	34		
	6.7		6.7		8.0	8.0	1471.4	35		
							30.7 650.9	36 37		
43.7	1.1		1.1		30.0	30.0	699.2 43.5	38 39		
12.0							907.7	4		
12.0							907.7 385.1 371.9 13.2	41 5 51 52		
115.9							829.7	6		
101.1 14.7							20.0 601.3 181.5 27.0	60 61 62 63		
							92.8 85.8 7.0	7 71 72		
9.0	332.1	102.1	230.0				1015.2	83		
9.0	102.1 230.0	102.1	230.0				629.0 386.2	831 832		
					.5 .5	.5 .5	52.3 39.3	9 92		
							2.5	93		
							10.5	94		
391.3	442.9	195.1	237.8	10.0	123.4	123.4	8855.4	0.9		





LUOTOKANTATILASTO - STATISTIKEN ÖVER KREDITBESTÄNDET 31.12.1987

TAULU - TABELL: 2.2.4.

RAHOITUSLAITOSTEN, VALTION JA SOSIAALITURVARAHASTOJEN LUOTONANTO YHTIYKSILLE JA ELINKEINONHARJOITTAJAIN KOTITALOUKSILLE FINANSIERINGSINSTITUTENS, STATENS OCH SOCIALSKYDDSFONDERNAS UTLÄNING TILL FÖRETAG OCH TILL NÄRINGSIDKARES HUSHÅLL LUOTONSAAJIEN TOIMIALAN MUKAAN ENLIGT KREDITTAGARENS NÄRINGSÖREN LUOTONANTAJARYHMIEN %-OSUUS LUOTONSAAJIEN LUOTONKÄYTÖSTÄ KREDITGIVARNAS %-UELLA ANDEL AV KREDITTAGARNAS KREDITANVÄNING

LUOTONANTAJIEN SEKTORIT - KREDITGIVARSEKTORER:	2	21	221	222	223	23	24	241	242
	RAHOI- TUSLAI- TOKSET	SUOMEN PANKKI	LIIKE- PANKIT	SÄÄSTÖ- PANKIT	OSUUS- PANKIT	POSTI- PANKKI	VAKUU- TUSLAI- TOKSET	HENKI-JA ELÄKE- VAKUUTUS	VAHINKO- VAKUUTUS
	FINAN- SIERINGS INSTITUT	FINLANDS BANK	AFFÄRS- BANKER	SPAR- BANKER	ANDELS- BANKER	PCST- BANKEN	FÖRSÄK- RINGSAN- STALTER	LIV- OCH PENSIGNS FÖRSÄKR. BOLAG	SKADE- FÖRSÄK- RINGS- ÖBLAG
LUOTONSAAJIEN TOIMIALAT - KREDITTAGARENS NÄRINGSÖRENAR :									
00 ERITTELEMÄTÖN ELINK.TOIM.-ODIFF. NÄRINGSVERKS.	100.0		12.3	2.2	4.4	.5	40.4	25.8	2.1
1 MAA-, METSÄ- JA KALATAL.,METSÄSTYS - JOROBRUK, SKOGSBRUK, FISKE OCH JAKT	93.2	.2	6.8	30.7	48.9	.4	1.1	.3	.2
10 ERITTELEM. MAA-, METSÄ- JA KALATAL.,METSÄSTYS- ODIFF. JOROBRUK, SKOGSBRUK, FISKE OCH JAKT	100.0		14.0	77.7	.5	.4	4.7		
11 MAATALOUS JA METSÄSTYS - JOROBRUK OCH JAKT	97.1	.3	6.2	31.5	53.6	.3	.6	.3	.1
12 METSÄTALOUS - SKOGSHUSHÄLLNING	37.5		7.6	5.4	8.1	2.1	6.2	.9	.8
13 KALATALOUS - FISKE	99.3	.1	25.2	24.2	22.6	1.0	4.3	2.6	1.3
2 KAIVOS- JA MUU KAIVANNAISTOIMINTA - BRYTNING AV MINERALISKA PRODUKTER	68.2	.4	14.3	8.9	6.6	1.4	9.9	8.1	1.1
23 MALMINKAIVOSTOIMINTA - MALMBRYTNING	100.0		4.5	3.7	1.5		25.5	1.5	
24 MUU KAIVANNAISTOIM. -ANNAN BRYTN. O. UTVINNING	67.6	.4	14.5	9.0	6.7	1.4	9.6	8.3	1.1
3 TEOLLISUUS - TILLVERKNING	98.8	3.2	32.9	1.7	1.5	8.6	32.6	18.9	1.2
30 ERITTELEMÄTÖN TEOLLISUUS - ODIFF. TILLVERKNING	99.1	16.0	35.3	.8		15.0	4.9	.4	.8
31 ELINTÄRVIKKEIDEN, JUOMIEN JA TUPAKAN VALM. - LIVSMEDELS-, DRYCKESVARU- O. TOBAKSVARUTILLV.	99.5		27.6	1.9	2.4	7.7	36.8	26.3	1.7
32 TEKSTIILIEN,VAATTEIDEN,NAHAN,NAHKATUOTT.VALM.- TEXTIL-, BEKLÖNADS-, LÄDER-, LÄDERVARUTILLV.	99.7	2.6	33.5	3.3	2.1	9.8	32.3	27.2	.8
33 PUUTAVARAN VALMISTUS - TRÄVARUTILLVERKNING	99.6	1.4	45.2	2.8	3.5	6.5	22.1	17.9	1.3
34 PAPERITEOLLISUUSTUOTT. VALM., GRAAF. TUOTANTO- TILLV. AV PAPPERSINDUSTRIPROD., GRAFISK PROD.	99.4	3.0	34.1	.9	.5	7.2	42.7	25.1	1.3
35 KEMTALLISTEN, MAAÖLJY-, KUMI- JA MUOVITUOTTEI- DEN VALMISTUS - TILLVERKNING AV KEMISKA OCH PETROLEUMPRODUKTER, GUMMI- OCH PLASTVAROR	98.5	.6	33.7	1.0	.8	10.2	41.3	10.3	1.6
36 SAVI-, LASI- JA KIVITUOTTEIDEN VALMISTUS - LER-, GLAS- OCH STENPRODUKTITILLVERKNING	99.7	1.1	23.3	3.5	2.1	10.3	40.6	37.8	.9
37 METALLIEN VALMISTUS - METALLFRANSTÄLLNING	96.1	.9	31.2	.8	.6	19.2	32.6	2.4	2.0
38 METALLI- JA KONEPAJATUOTTEIDEN VALMISTUS - VERKSTADSVARUTILLVERKNING	98.1	2.4	28.6	1.8	1.9	5.5	32.8	21.0	1.0
39 MUU VALMISTUS - ANNAN TILLVERKNING	99.7	2.4	50.2	7.7	6.3	1.2	20.5	19.1	.8
4 SÄHKÖ- KAASU- JA VESIHUOLTO - EL-, GAS- OCH VATTENFÖRSÖRJNING	92.2	1.8	21.8	2.5	2.3	16.3	26.9	16.0	1.2
41 SÄHKÖ-, KAASU- JA LÄMPÖHUOLTO - EL-, GAS- OCH VÄRMEFÖRSÖRJNING	92.0	1.8	22.4	2.3	2.0	16.3	27.8	16.4	1.2
42 VEDEN PUHDISTUS JA JAKELU - VATTENFÖRSÖRJNING	97.9	1.6	5.5	7.2	10.5	16.6	5.3	4.2	.3
5 RAKENNUSTOIMINTA - BYGGNADSVÄRKSAMHET	99.8		30.9	8.4	10.1	4.4	31.4	11.8	1.1
50 ERITTELEMÄTÖN RAK.TOIM. -ODIFF. BYGGNADSVERKS.	100.0		21.7	22.5	4.6	.6	1.4	.5	.1
51 TALONRAKENNUSTOIMINTA - HUSBYGGNADSVÄRKSAMHET	99.8		32.7	7.1	8.7	5.1	33.2	13.5	1.0
52 MAA- JA VESIRAK.TOIMINTA - ANLÄGGNINGSVERKS.	99.8	.2	25.5	10.2	18.6	2.4	32.8	7.4	1.7
6 TUOKU-JA VÄH.KAUPPA, RAVITSEMIS-JA MAJOITUSTOIM. - VARUHANDEL, RESTAURANG- OCH HOTELLVERKSAMHET	99.8		34.7	6.8	6.0	5.8	29.4	20.2	2.1
60 ERITTELEM.TUOKU-JA VÄH.KAUPPA,RAV.-JA MAJ.TOIM - ODIFF. VARUHANDEL, RESTAURANG-O.HOTELLVERKS.	97.8		15.0	20.1	1.7	.7	29.7	4.3	.2
61 TUOKUK.JA AGENTUURITOIM.- PARTIH. O. AGENTURV.	99.9		49.0	1.9	1.5	7.4	26.4	16.7	1.3
62 VÄHITTÄISKAUPPA - DETALJHANDEL	99.8		22.6	10.7	10.7	5.0	33.0	24.3	3.2
63 RAVITSEMIS-JA MAJ.TOIM.- RESTAURANG-O.HOTELLV.	99.9		25.6	8.6	7.5	3.6	26.2	22.5	1.8
7 KULJETUS, VARASTOINTI JA TIETOLIIKENNE - SAMFÄRDESEL, LAGRING, POST- O. TELEKOMMUNIKATIONER	99.9	1.1	22.9	10.3	11.4	2.4	39.5	18.4	3.8
71 KULJETUS - SAMFÄRDESEL	99.9	1.2	24.4	11.0	12.3	2.4	37.0	18.0	4.2
72 TIETOLIIKENNE - POST- OCH TELEKOMMUNIKATIONER	100.0		7.2	3.7	2.2	1.7	65.5	22.6	.3
83 KIINTEISTÖTOIM. JA LIIKE-ELÄMÄÄ PALVELEVA TOIM. - FASTIGHETS- OCH UPPDRAGSVÄRKSAMHET	99.8		39.0	10.4	9.6	2.5	22.2	17.4	2.1
831 KIINTEISTÖPALVELUTOIMINTA - FASTIGHETSVÄRKS.	99.8		35.9	12.3	11.2	3.2	20.4	14.0	3.2
832 LIIKE-ELÄMÄÄ PALVELEVA TOIM. - UPPDRAGSVÄRKS.	99.7		45.9	8.6	8.5	1.8	19.8	16.6	.8
833 KONEIDEN JA KALUSTON VUOKRAUS - UTHYRNING AV MASKINER OCH MATERIAL	99.8		11.3	6.9	2.2	1.9	63.0	60.9	1.3
9 YHTEISKUNNALLISET JA HENKILÖKOHT. PALVELUKSET - SAMHÄLLS- OCH PERSONLIGA TJÄNSTER	99.4	.2	25.3	16.0	14.1	2.4	31.0	21.9	2.0
92 PUHTAANAPITO - RENHÄLLNING	99.8	1.9	18.7	8.8	10.1	2.3	32.8	31.7	1.1
93 OPETUS, TUTKIMUS, TERVEYDENHOITO YH. - UNDERVISNING, FORSKNING, SJUKVÅRD M.M.	99.9		24.3	16.5	12.5	1.8	36.4	34.3	1.6
94 VIRKISTYS- JA KULTTUURIPALVELUTOIMINTA - REKREATIONS- OCH KULTURELL SERVICEVERKSAMHET	98.6		25.8	9.9	11.7	3.3	39.5	10.9	1.2
95 KOTITAL. PALV. TOIM. - TJÄNSTER TILL HUSHÄLLEN	99.2		28.4	23.0	19.4	2.2	16.9	13.0	3.5
0...9 KÄIKKIAAN - INALLES	98.4	1.5	29.8	7.8	9.6	6.0	27.6	16.6	1.5

243 ELÄKE- SÄÄTIÖT -KASSAT PENSIONS STIFTEL- SER OCH -KASSOR	25 MUUT RA- HOITUS- LAIT.: YKSIT. ÖVR. FI- NANSIER. INSTITUT PRIVATA	251 YKS. KIINNI- TUSLUOT- TOPANKIT PRIVATA HYPOTEKS BANKER	252 YKS. LUOTTO- OSAKE- YHTIÖT PRIVATA KREDIT- AKTIE- BOLAG	253+254 MUUT YKS RAHOITUS LAIT. ÖVRIGA PRIVATA FINANS. INSTITUT	26 MUUT RA- HOITUS- LAIT.: JULKISET ÖVR. FI- NANSIER. INSTITUT OFFENTL.	261 JULKISE KIINNI- TUSLUOT- TOPANKIT OFFENTL. HYPO- TEKS- BANKER	262+263 MUUT JULKISET RAHOITUS LAIT. ÖVRIGA FINANS. INSTITUT	27 ULKOM. RAHOI- TUSLAI- TOKSET UTL. FINAN- SIERINGS INSTITUT	3 JULKIS- YHTEISÖT OFFENT- LIGA SAMMAN- SLUTN.	31 VALTIO STATEN	33 SCSIAALI TURVA- RAHASTOT SOCIAL- SKYDDO- FCNDR	2...3 KAIK- KIAAN INALLES	LUG- TCN- SAA- JAT KRE- DIT- TA- GARNA
12.3	27.5	5.8		21.7	11.2	2.0	9.2	1.1				100.0	00
.5	4.1	1.3		2.6	.7		.7		6.7	6.7		100.0	1
4.7	2.3			2.2								100.0	10
.1	3.7	1.4		2.2	.6		.6		2.8	2.8		100.0	11
4.3	7.8	.9	.3	6.6					62.4	62.4		100.0	12
.2	12.4	2.5	.2	9.6	9.2		9.2		.6	.6		100.0	13
.5	22.6	2.9	1.1	18.5	3.8	.7	3.0		31.7	31.7		100.0	2
24.0	63.9	63.9										100.0	23
.1	21.9	1.9	1.2	18.8	3.9	.7	3.1	.7	32.3	32.3		100.0	29
12.3	9.4	5.0	1.9	2.4	8.3	2.3	5.9	.3	1.1	1.0	.1	100.0	3
3.6	15.9	4.6		11.3	9.8	4.0	5.8	1.0	.8	.8		100.0	30
8.8	18.6	12.3	4.2	2.1	3.3	.7	2.6	.6	.4	.2	.2	100.0	31
4.2	12.9	3.7	2.1	7.0	2.9	.1	2.7		.2	.2		100.0	32
2.9	11.6	7.1	1.9	2.4	6.1	3.1	2.9		.3	.3		100.0	33
16.3	6.5	4.5	1.0	.8	4.0	3.4	.5	.2	.5	.4		100.0	34
29.3	6.1	2.2	2.9	1.0	4.1	3.2	.8	.2	1.4	1.4		100.0	35
1.8	13.7	6.1	5.1	2.4	4.7		4.7		.2	.2		100.0	36
28.2	3.4	2.6	.5	.2	6.9	5.6	1.3		3.8	2.5	1.2	100.0	37
10.7	7.3	4.1	2.2	.8	17.1	.9	16.2	.4	1.8	1.7		100.0	38
.5	7.6	1.7	2.7	3.0	3.1		3.1	.2	.2	.2		100.0	39
9.7	12.4	10.2	.2	2.0	7.6	7.4	.1	.1	7.7	6.1	1.6	100.0	4
10.0	11.1	9.6	.2	1.3	7.6	7.5	.1	.2	7.9	6.2	1.7	100.0	41
.7	44.7	25.4	.1	19.1	6.1	6.1			2.0	2.0		100.0	42
18.4	12.9	2.5	.3	9.9	1.0	.2	.8	.4	.1	.1		100.0	5
.8	46.4	13.7		32.7	1.6	.1	1.4	.7				100.0	50
18.5	11.6	1.8	.2	9.4	1.0	.2	.7	.1	.1	.1		100.0	51
23.6	7.8	2.2	.9	4.6	.6		.6	1.5	.1	.1		100.0	52
7.0	14.3	3.4	1.0	9.8	2.2	.1	2.1	.2	.1			100.0	6
25.1	23.8			23.8	4.8		4.8	1.5	2.1	.5	1.6	100.0	60
8.3	11.0	3.4		7.5	1.8	.1	1.6	.4				100.0	61
5.5	16.6	3.7	.3	12.5	.8		.8		.1			100.0	62
1.8	17.2	3.0	10.7	3.4	10.8	.3	10.5					100.0	63
17.2	9.7	2.8	.3	6.5	1.8	.2	1.6	.5				100.0	7
14.8	9.0	2.5	.3	6.1	2.0	.2	1.7	.3				100.0	71
42.6	17.2	6.0		11.2	.1		.1	1.8				100.0	72
2.7	13.4	6.5	1.6	5.2	2.0	.2	1.8	.1	.1	.1		100.0	83
3.2	14.2	10.4	1.0	2.7	2.3	.3	1.9	.1	.1	.1		100.0	831
2.3	12.5	2.0	2.6	7.7	1.9		1.8	.3	.2	.2		100.0	832
.7	14.1	5.0		9.0	.2		.2		.1	.1		100.0	833
7.0	7.8	3.2	.6	3.8	2.3	1.4	.9		.5	.5		100.0	9
	12.6	2.2	.2	10.1	12.0	12.0		.2	.1	.1		100.0	92
.4	8.0	4.4	.6	2.9	.1	.1						100.0	93
27.2	7.4	3.5	.8	2.9	.8	.7			1.3	1.3		100.0	94
.3	6.1	1.9	.6	3.5	2.9		2.9		.7	.7		100.0	95
9.5	10.6	4.2	1.2	5.0	4.8	1.3	3.4	.2	1.5	1.4	.1	100.0	0.9

LUOTTOKANTATILASTO - STATISTIKEN ÖVER KREDITBESTÄNDET 31.12.1987

TAULU - TABELL: 3.1.1.

ELÄKEVAKUUTUSTA HARJOITTAVIEN LAITOSTEN  
KOKK LUOTONANTO  
LUOTONSAAJIEN SEKTORIN MUKAAN  
MILJ. MK

PENSIÖNSFÖRSÄKRINGSANSTÄLTERS  
HELA UTLÄNING  
ENLIGT KREDITTAGARSEKTORER  
MILJ. MK

	1	2	21	22	23	3	31	32+33	34
LUOTONANTAJIEN ELÄKELAITOSRYHMÄT - KREDITGIVARNAS PENSIÖNSANSTÄLTSGRUPPER:	HENKI- JA ELÄKE VAKUUTUS YHTIÖT * LIV- OCH PENSIÖNS FÖRSÄKR. BOLAG *	ELÄKE- SÄÄTIÖT	LISÄETU- ELÄKE- SÄÄTIÖT	LISÄETU + TEL- ELÄKE- SÄÄTIÖT TILLÄGGS TILLÄGGS FÖRHÄNS+ FÖRHÄNS+ APL-PENS STIFT.	TEL- ELÄKE- SÄÄTIÖT APL- PENSIÖNS STIF- TELSE	ELÄKE- KASSAT PENSIÖNS KASSOR	LISÄETU- ELÄKE- KASSAT TILLÄGGS FÖRHÄNS- FÖRHÄNS+ APL-PENS KASSOR	LISÄETU- + TEL- ELÄKE- KASSAT TILLÄGGS FÖRHÄNS+ FÖRHÄNS+ APL-PENS KASSOR	YRITTAJÄ ELÄKE- KASSAT FÖRE- TAGAR- PENSIÖNS KASSOR
1 YHTIÖRYTYKSET - SAMMANSLUTNINGSFÖRETAG	37340.0	14689.6	4095.8	8479.9	2113.9	2515.5	1068.4	869.0	153.1
11 JULKISET YRITYKSET - OFFENTLIGA FÖRETAG	1227.8	8072.1	2269.6	4976.8	1225.7	695.0	695.0		
12 YKSITYISET ULKOMAALAISTEN YRITYKSET - PRIVATA UTLÄNDSKA FÖRETAG	362.3	539.4	47.0	492.4		.9		.9	
13 YKSITYISET SUOMALAISTEN YRITYKSET - PRIVATA INHEMSKA FÖRETAG	35750.0	6078.3	1779.3	3410.7	888.3	1819.6	373.4	868.1	153.1
2 RAHOITUSLAITOKSET - FINANSIERINGSINSTITUT	3716.8	482.4	287.4	128.8	66.2	485.1	205.2	252.8	27.1
21 SUOMEN PANKKI - FINLANDS BANK	10.0								
22 MUUT RAHALAITOKSET: YKSITYISET - ÖVRIGA PENNINGINRÄTTNINGAR: PRIVATA	2081.2	66.3	4.5	60.6	1.2	211.7	68.2	121.8	21.7
221 LIIKEPANKIT - AFFÄRSBANKER	860.8	60.3	3.1	56.0	1.2	23.1	8.7		14.4
222 SÄÄSTÖPANKIT - SPARBANKER	539.0	3.5	1.4	2.1		33.8	8.5	18.0	7.3
223 OSUUSPANKIT - ANDELSBANKER	681.4	2.5		2.5		154.8	51.0	103.8	
23 POSTIPANKKI - POSTBANKEN	133.8								
24 VAKUUTUSLAITOKSET - FÖRSÄKRINGSANSTÄLTAR	508.2	313.0	264.5	48.5		12.5	12.5		
241 HENKI- JA ELÄKEVAKUUTUSYHTIÖT LIV- OCH PENSIÖNSFÖRSÄKRINGSBOLAG	257.9	30.5	50.5			4.5	4.5		
242 VAHINKOVAKUUTUSYHTIÖT - SKADEFÖRSÄKRINGSBOLAG	243.4	259.3	210.8	48.5		8.0	8.0		
243 ELÄKESÄÄTIÖT, -KASSAT, TYÖELÄKELAITOKSET- PENSIÖNSSTIFT., -KASSOR, ARBETPENS. ANSTÄLTAR	1.7	2.4	2.4						
244 MUUT VAKUUTUSLAITOKSET - ÖVRIGA FÖRSÄKRINGSANSTÄLTAR	5.1	.8	.8						
25 MUUT RAHOITUSLAITOKSET: YKSITYISET - ÖVRIGA FINANSIERINGSINSTITUT: PRIVATA	959.5	101.1	18.5	17.6	65.0	250.3	114.0	130.9	5.4
251 YKS. KIINNITYSLUOTTOPANKIT PRIVATA HYPOTEKSBAKNER	12.6	12.7	9.4	3.3		146.6	38.1	108.5	
252 YKSITYISET LUOTTO-OSAKEYHTIÖT - PRIVATA KREDITAKTIEBOLAG	20.1	10.0		10.0					
253+254 MUUT YKSITYISET RAHOITUSLAITOKSET- ÖVRIGA PRIVATA FINANSIERINGSINSTITUT	926.8	78.3	9.0	4.3	65.0	103.6	75.8	22.4	5.4
26 MUUT RAHOITUSLAITOKSET: JULKISET ÖVRIGA FINANSIERINGSINSTITUT: OFFENTLIGA	24.0	2.0		2.0		10.6	10.6		
261 JULKISET KIINNITYSLUOTTOPANKIT - OFFENTLIGA HYPOTEKSBAKNER						.1	.1		
262+263 MUUT JULKISET RAHOITUSLAITOKSET - ÖVRIGA OFFENTLIGA FINANSIERINGSINSTITUT	24.0	2.0		2.0		10.5	10.5		
3 JULKISYHTEISÖT - OFFENTLIGA SAMMANSLUTNINGAR	2143.2	462.8	44.0	383.7	35.1	255.5	1.3	210.3	21.9
31 VALTIO - STATEN	1894.7	446.9	28.9	382.9	35.1	247.8	1.1	202.9	21.8
32 KUNNAT JA KUNTAIHLIITOT - KOMMUNER OCH KOMMUNALFÖRBUND	248.4	15.9	15.1	.8		7.6	.1	7.4	.1
321 KAUPUNGIT - STÄDER	47.7	.6	.1	.5		4.4	.1	4.2	.1
322 MUUT KUNNAT - ÖVRIGA KOMMUNER	186.5	15.0	15.0			3.2		3.2	
323 KUNTAIHLIITOT - KOMMUNALFÖRBUND	14.1	.3		.3					
324 AHVENANMAAN MAAKUNTAHALLINTO - ÅLANDS LANDSKAPSFÖRVALTNING									
33 SOSIAALITURVARAHASTOT - SOCIALSKYDDSFONDER	.1								
4 VOITTOA TAVOITTELEMATTOMAT YHTEISÖT - ICKE VINSTSYFTANDE SAMMANSLUTNINGAR	2243.9	86.1	.2	81.3	4.6	59.3	18.6	23.5	12.5
41 VALTIONAPULAITOKSET - STÄTUNDSUNDERSTÖDDA INSTIT.	2.7								
42 VALTIONKIRKOT - STATSKYRKOR	6.5								
43 SÄÄTIÖT JA RAHASTOT - STIFTELSE OCH FONDER	138.8	12.1		12.1					
441 ASUNTO-OSAKEYHTIÖT JA OSUUSKUNNAT: VALTION LAINOITTAMAT - BOSTADSAKTIEBOLAG OCH ANDEL- SLAG: FINANSIERADE MED STATLIGA BOSTADSLÄM	238.3	2.5		1.3	1.2	.7	.3	.3	.1
442 ASUNTO-OSAKEYHTIÖT JA OSUUSKUNNAT: MUUT - BOSTADSAKTIEBOLAG OCH ANDELSLAG: ANDRA	143.3	3.8	.2	3.6		16.6	.2	5.0	11.4
443 ASUINKIINTEISTÖYHTIÖT: VALTION ASUNTO-LAI- NOITTAMAT - BOSTADSFÄSTIGHETSBOLAG: FINANSIERADE MED STATLIGA BOSTADSLÄM	699.4	11.5		9.2	2.3	20.9	2.1	18.1	.7
444 ASUINKIINTEISTÖYHTIÖT: MUUT - BOSTADSFÄSTIGHETSBOLAG: ANDRA	482.5	1.5		1.3	.2				
445 MUUT ASUNTOYHTEISÖT - ÖVRIGA BOSTADSSAMFUND	2.1	2.1		2.1					
49 MUUT VOITTOA TAVOITTELEMATTOMAT YHTEISÖT- ÖVRIGA ICKE VINSTSYFTANDE SAMMANSLUTNINGAR	530.2	52.7		51.8	.9	21.0	16.0	.1	.2
5 KOTITALOUDET - HUSHÄLL	538.8	600.6	41.9	474.2	84.5	50.5	38.3	.3	11.9
51 ELINKEINO HARJOITTAJIEN KOTITALOUDET - NÄRINGSIDKARES HUSHÄLL	171.1					10.7			10.7
54 PALKANSAAJAKOTITALOUDET - LÖNTAGARHUSHÄLL	367.5	599.8	41.1	474.2	84.5	39.8	38.3	.3	1.2
59 MUUT KOTITALOUDET - ÖVRIGA HUSHÄLL	.2	.8	.8						
1...6 KAIKKIAAN - INALLE	45982.7	16321.7	4469.3	9547.9	2304.5	3365.9	1331.8	1355.9	226.5
SIITÄ: LUOTONANTO YLEISÖLLE 1)									
ÖÄRÄV: UTLÄNING TILL ALLMÄNHETEN 1)	40371.1	15392.4	4153.0	9036.3	2203.1	2632.9	1125.4	900.2	177.6

1) EI SISÄLLI RAHOITUSLAITOSTEN, VALTION, SOSIAALITURVARAHASTOJEN JA ULKOMAIDEN SAANIA LUOTTOJA EIKÄ VALTION VÄRÖISTA KUNNILLE EDELLIEN VÄLITETTÄVÄKSI MYÖNETTYJÄ LUOTTOJA - ÖMFATTAR VÄRKEN KREDITER SOM FINANSIERINGSINSTITUTEN, STATEN, SOCIALSKYDDSFONDERNA OCH UTLÄNDET ERHÄLLIT ELLER UR STATENS MEDEL BEVILJADE KREDITER SOM KOMMUNERNA FÖRMEDLAR VIDARE

\*1) RYHMÄN SISÄLTYVÄT VÄIN ELÄKEVAKUUTUSTA HARJOITTAVAT LAITOKSET - I GRUPPEN INGÄR ENDAST DE INRÄTTNINGAR SOM IDKAR PENSIÖNSFÖRSÄKRING.

HENKI- JA ELÄKEVAKUUTUSYHTIÖIDEN LUOTONANNOSTA ON 13.1 MMK MUUSTA KUIN ELÄKEVAKUUTUSTOIMINNASTA SYNTYNYTTÄ LUOTONANTOA. - AV LIVS- OCH PENSIÖNSFÖRSÄKRINGSBOLAGENS KREDITER ÄR 13.1 MMK AV ANNAN KREDITGIVNING ÄN PENSIÖNSFÖRSÄKRINGSVERKSAMHET.  
KANSANELÄKELAITOKSEN LUOTONANNOSTA ON 137.1 MMK MUUSTA KUIN ELÄKEVAKUUTUSTOIMINNASTA SYNTYNYTTÄ LUOTONANTOA. AV FÖLKPENSIÖNSANSTÄLTENS KREDITER ÄR 137.1 MMK AV ANNAN KREDITGIVNING ÄN PENSIÖNSFÖRSÄKRINGSVERKSAMHET.

31.12.1987

TAULU - TABELL: 3.1.1.

4	5	1...5	
MUUT VA- KUUTUS- LAITOK- SET*	KANSAN- ELÄKE- LAITOKS	KAIK- KIAAN	LUD- TON- SAA- JAT
ÖVRIGA FÖRSÄK- RINGSAN- STALTEN*	FOLKPEN- SIONSAN- STALTEN	INALLES	KRE- DIT- TA- GARNA.
5295.9	258.8	60099.8	1
418.2	177.9	10591.0	11
2.3	20.0	924.9	12
4875.4	60.9	48584.2	13
1371.8		6056.1	2
		10.0	21
1048.9		3408.1	22
816.2		1760.4	221
21.3		597.6	222
211.4		1050.1	223
		133.8	23
		833.7	24
		312.9	241
		510.7	242
		4.1	243
		5.9	244
312.9		1623.8	25
210.3		382.2	251
21.7		51.8	252
80.9		1189.6	255
10.0		46.6	26
10.0		10.1	261
			262
		36.5	263
812.7	18.3	3692.5	3
562.8		3152.2	31
249.9	18.3	540.1	32
86.1	15.0	153.8	321
139.8	3.3	347.8	322
23.0		37.4	323
1.0		1.0	324
		.1	33
805.1	4.5	3198.9	4
		2.7	41
2.1		8.6	42
36.0	4.5	191.4	43
163.4		404.9	441
66.4		230.1	442
482.9		1214.7	443
3.9		487.9	444
		4.2	445
50.4		654.3	49
52.1		1242.0	5
51.2		233.0	51
.8		1007.9	54
		1.0	59
8337.5	281.6	74289.4	1.6
6402.9	281.6	65080.9	

LUOTTOKANTATILASTO - STATISTIKEN ÖVER KREDITBESTÄNDET 31.12.1987

TAULU - TABELL: 3.2.1.

ELÄKEVAKUUTUSTA HARJOITTAJAVIEN LAITOSTEN  
LUJONANTO YRITYKSILLE JA ELINKÄIJONHARJOITTAJAVIEN KOTITALOUKSIKSI  
LUOTONSAAJAVIEN TOIMIALAN MUKAAN  
MILJ. MK

PENSIONS-FÖRSÄKRINGSANSTÄLTERS  
UTLÄNING TILL FÖRETAG OCH TILL NÄRINGSIDKARES HUSHÄLL  
ENLIGT KREDITTAGARENS NÄRINGSGRÄN  
MILJ. MK

LUOTONSAAJAVIEN TOIMIALAT - KREDITTAGARENS NÄRINGSGRÄNAR :	1 HENKI- JA ELÄKE- VAKUUTUS YHTIÖT * LIV- OCH PENSIONS FÖRSÄKR. BOLAG *	2 ELÄKE- SÄÄTIÖT	21 LISÄETU- ELÄKE- SÄÄTIÖT	22 LISÄETU + TEL- ELÄKE- SÄÄTIÖT	23 TEL- ELÄKE- SÄÄTIÖT	3 ELÄKE- KASSAT	31 LISÄETU- ELÄKE- KASSAT	32+33 LISÄETU- + TEL- ELÄKE- KASSAT	34 YRITTÄJÄ ELÄKE- KASSAT
00 ERITTELEMÄTÖN ELINK.TOIM.-ODIFF. NÄRINGSVERKS.	158.8	40.9	36.9	4.0		11.3	11.3		
1 MAA-, METSÄ- JA KALATAL.,METSÄSTYS - JORDBRUK, SKOGSBRUK, FISKE OCH JAKT	85.9	39.4	22.0	17.4		10.5		4.4	6.1
10 ERITTELEM. MAA-, METSÄ- JA KALATAL.,METSÄSTYS- ODIFF. JORDBRUK, SKOGSBRUK, FISKE OCH JAKT	.3					5.9			5.9
11 MAATALOUS JA METSÄSTYS - JORDBRUK OCH JAKT	63.3	17.4		17.4		4.5		4.4	.1
12 METSÄTALOUS - SKOGSHUSHÄLLNING	12.7	22.0	22.0						
13 KALATALOUS - FISKE	9.6								
2 KAIIVOS- JA MUU KAIVANNAISTOIMINTA - BRYTNING AV MINERALISKA PRODUKTER	63.4								
23 MALMKAIVOSTOIMINTA - MALMBRYTNING	.2								
29 MUU KAIVANNAISTOIM. -ANNAN BRYTN. O. UTVINNING	63.2								
3 TEOLLISUUS - TILLVERKNING	18911.2	10005.2	2542.6	5750.1	1712.5	1267.2	819.1	28.5	23.7
30 ERITTELEMÄTÖN TEOLLISUUS - ODIFF. TILLVERKNING	35.8	300.1	204.5		95.6	16.1	5.5	3.0	7.6
31 ELINTARVIKKEIDEN, JUOMIEN JA TUPAKAN VALM. - LIVSMEDELS-, DRYCKESVARU- O. TOBAKSVARUTILLV.	2235.3	232.8	118.5	32.8	81.5	489.0	92.8	1.1	
32 TEKSTIILIEN,VAATTEIDEN,NAHAN,NAHKATUOTT.VALM.- TEXTIL-, BEKLÄDNADS-, LÄDER-, LÄDERVARUTILLV.	1525.0	225.8	88.2	26.3	111.3	4.1		3.2	.9
33 PUUTAVARAN VALMISTUS - TRÄVARUTILLVERKNING	1720.9	14.0	14.0			3.6	.2	1.6	1.8
34 PAPERITEOLLISUUSTUOTT. VALM., GRAAF. TUOTANTO- TILLV. AV PAPPERINDUSTRIPROD., GRAFISK PROD.	5537.4	2193.1	549.7	616.5	1026.9	582.6	580.6	.1	1.1
35 KEMIALLISTEN, MAÄLJY-, KUMI- JA MUOVITUOTTEI- DEN VALMISTUS - TILLVERKNING AV KEMISKA OCH PETROLEUMPRODUKTER, GUMMI- OCH PLASTVAROR	874.2	2381.8	1416.3	620.0	345.5	145.4	131.5	11.3	2.6
36 SAVI-, LASI- JA KIVITUOTTEIDEN VALMISTUS - LER-, GLAS- OCH STENPRODUKTSTILLVERKNING	996.0	8.3	8.3			2.8			2.8
37 METALLIEN VALMISTUS - METALLFRÄMSTÄLLNING	119.7	1754.3		1754.3		8.7	8.5		.2
38 METALLI- JA KONEPAAJATUOTTEIDEN VALMISTUS - VERKSTADSVARUTILLVERKNING	5645.6	2892.2	140.2	2700.3	51.7	12.7		8.1	4.6
39 MUU VALMISTUS - ANNAN TILLVERKNING	221.3	2.9	2.9			2.1			2.1
4 SÄHKÖ- KAASU- JA VESIHUOLTO - EL-, GAS- OCH VATTENFÖRSÖRJNING	903.5	539.8	527.3	12.5		7.8		7.8	
41 SÄHKÖ-, KAASU- JA LÄMPÖHUOLTO - EL-, GAS- OCH VÄRMEFÖRSÖRJNING	894.0	539.8	527.3	12.5		7.8		7.8	
42 VEDEN PUHDISTUS JA JAKELU - VATTENFÖRSÖRJNING	9.5								
5 RAKENNUSTOIMINTA - BYGGNADSVÄRKSAMHET	1626.5	23.7	23.7			16.2	1.8	12.3	2.1
50 ERITTELEMÄTÖN RAK.TOIM. -ODIFF. BYGGNADSVERKS.	4.4	6.2	6.2						
51 TALONRAKENNUSTOIMINTA - HUSBYGGNADSVÄRKSAMHET	1453.5	17.5	17.5			15.5	1.8	11.6	2.1
52 MAA- JA VESIRAK.TOIMINTA - ANLÄGGNINGSVERKS.	168.6					.8	.8		
6 TUOKU-JA VÄH.KAUPPA, RAVITSEMIS-JA MAJOITUSTOIM. - VARUHANDEL, RESTAURANG- OCH HOTELLVERKSAMHET	9098.4	2224.6	722.3	1148.7	353.6	956.1	169.2	655.9	105.3
60 ERITTELEM.TUOKU-JA VÄH.KAUPPA,RAV.-JA MAJ.TOIM - ODIFF. VARUHANDEL, RESTAURANG-O.HOTELLVERKS.	53.0	303.7	155.8	71.7	76.2	3.7			3.7
61 TUOKUK.JA AGENTUURITOIM.- PARTIH. O. AGENTURV.	3424.3	1083.9	414.1	392.3	277.5	630.2	46.3	570.3	
62 VÄHITTÄISKAUPPA - DETALJHANDEL	4800.9	796.6	111.9	684.7		308.6	122.6	85.3	100.7
63 RAVITSEMIS-JA MAJ.TOIM.- RESTAURANG-O.HOTELLV.	820.2	40.5	40.5			13.4	.3	.3	.8
7 KULJETUS, VARASTOINTI JA TIETOLIIKENNE - SAMFÄRDESEL, LAGRING, POST- O.TELEKOMMUNIKATIONER	1944.8	1222.9	116.1	1104.2	2.6	7.0	.3	1.3	2.2
71 KULJETUS - SAMFÄRDESEL	1732.1	823.2	70.4	752.8		4.3	.3	.6	.2
72 TIETOLIIKENNE - POST- OCH TELEKOMMUNIKATIONER	212.7	399.7	45.7	351.4	2.6	2.7		.7	2.0
83 KIINTEISTÖTOIM. JA LIIKE-ELÄMÄÄ PALVELEVA TOIM. - FASTIGHETS- OCH UPPDRAGSVÄRKSAMHET	3329.2	154.4	94.2	15.0	45.2	247.4	66.0	158.0	23.2
831 KIINTEISTÖPALVELUTOIMINTA - FASTIGHETSVÄRKS.	1158.6	7.8	7.8			201.1	52.1	130.2	18.8
832 LIIKE-ELÄMÄÄ PALVELEVA TOIM. - UPPDRAGSVÄRKS.	1538.3	146.6	86.4	15.0	45.2	46.3	13.9	27.8	4.4
833 KONEIDEN JA KALUSTON VUOKRAUS - UTHYRNING AV MASKINER OCH MATERIAL	632.4								
9 YHTEISKUNNALLISET JA HENKILÖKOHT. PALVELUKSET - SAMHÄLLS- OCH PERSONLIGA TJÄNSTER	1389.4	438.8	10.8	428.0		2.7	.7	.8	1.2
92 PUHTAANAPITO - RENHÄLLNING	210.7								
93 OPETUS, TUTKIMUS, TERVEYDENHOITO YM. - UNDERVISNING, FORSKNING, SJUKVÅRD M.M.	763.3	6.8	6.8			.7	.7		
94 VIRKISTYS- JA KULTTUURIPALVELUTOIMINTA - REKREATIONS- OCH KULTURELL SERVICEVERKSAMHET	170.3	428.0		428.0					
95 KOTITAL. PALV. TOIM. - TJÄNSTER TILL HUSHÄLLEN	245.1	3.9	3.9			1.9		.7	1.2
0...9 KAIKKIAAN - INALLES	37511.1	14689.6	4095.8	8479.9	2113.9	2526.2	1068.4	869.0	163.8

\*) RYHMÄÄN SISÄLTÄVÄT VAIN ELÄKEVAKUUTUSTA HARJOITTAVAT LAITOKSET - I GRUPPEN INGÄR ENDAST DE INRÄTTN. SOM IDKAR PENSIONS-FÖRSÄKRING.

31.12.1987

TAULU - TABELL: 3.2.1.

4	5	1...5	
MUUT YA- KUUTUS- LAITOK- SET*	KANSAN- ELÄKE- LAITOS	KÄÄK- KIAAN	LUO- TON- SAA- JAT
ÖVRIGA FÖRSÄK- RINGSAN- STALTER*	FOLKPEN- SIONSAN- STALTEN	INALLE	KRE- DIT- TA- GARNA
103.0		314.0	00
81.5		217.3	1
21.8		28.0	10
6.6		91.8	11
52.2		86.9	12
.9		10.5	13
4.3		67.7	2
3.2		3.4	23
1.0		64.2	29
1464.0	144.0	31791.6	3
19.0		371.0	30
35.4	20.0	3012.5	31
6.9		1761.8	32
268.0		2006.5	33
932.9	20.0	9266.0	34
91.5		3492.9	35
39.2		1046.3	36
1.6	80.0	1964.3	37
68.4	24.0	8642.9	38
1.1		227.4	39
26.0	88.5	1565.6	4
24.3	88.5	1554.4	41
1.7		11.2	42
2672.1		4338.5	5
.4		11.0	50
2112.2		3598.7	51
599.5		728.9	52
124.5	26.1	12429.7	6
.5	20.0	380.9	60
76.9		5215.3	61
27.3	4.6	5938.0	62
19.8	1.5	895.4	63
662.7	.2	3837.6	7
660.4	.2	3220.2	71
2.3		617.4	72
197.5		3928.5	83
162.4		1529.9	831
27.2		1758.4	832
7.9		640.3	833
11.8		1842.7	9
.3		211.0	92
3.7		774.5	93
6.3		604.6	94
1.4		252.3	95
5347.1	258.8	60332.8	0.9

LUOTTOKANTATILASTO - STATISTIKEN ÖVER KREDITBESTÄNDET 31.12.1987

TAULU - TABELL: 3.3.1.

ELÄKEVAKUUTUSTA HARJOITTAVIEN LAITOSTEN  
TAKAISINLAJINAUS  
LUOTONSAAJIEN SEKTORIN MUKAAN  
MILJ. MK

PENSIONS FÖRSÄKRINGSANSTALTERS  
ÅTERLÄNING  
ENLIGT KREDITTAGARSEKTORER  
MILJ. MK

LUOTONSAAJIEN SEKTORIT - KREDITTAGARSEKTORER :	1 LUOTONANTAJIEN ELÄKELAITOSRYHMÄT - KREDITTIVARNAS PENSIONSANSTALTSGRUPPER :	2 HENKI- JA ELÄKE VAKUUTUS YHTIÖT *	22 ELÄKE- SÄÄTIÖT	23 LISÄETU + TEL- ELÄKE- SÄÄTIÖT	24 TEL- ELÄKE SÄÄTIÖT	3 ELÄKE- KASSAT	32+33 LISÄETU- + TEL- ELÄKE- KASSAT	34 YRITÄJÄ ELÄKE- KASSAT	1...5 KAIK- KIAAN INLLES	LUO- IGN- SAA- JAT KRE- DIT- TA- GARNÄ
1 YHTEISÖYRITYKSET - SAMMANSLUTNINGSFÖRETAG	27340.8	9701.8	7589.5	2112.3	64.7	40.1	24.6	37107.3	1	
11 JULKISET YRITYKSET - OFFENTLIGA FÖRETAG	931.1	9074.8	3849.8	1225.0				6005.9	11	
12 YKSITYISET ULKOMAALAISTEN YRITYKSET - PRIVATA UTLÄNDSKA FÖRETAG	349.9	471.1	471.1					821.0	12	
13 YKSITYISET SUOMALAISTEN YRITYKSET - PRIVATA INHENSKA FÖRETAG	26059.7	4155.9	3268.6	887.3	64.7	40.1	24.6	30280.3	13	
2 RAMOITUSLAITOKSET - FINANSIERINGSINSTITUT	949.5	14.4	13.2	1.2				963.9	2	
22 MUUT RAHALAITOKSET: YKSITYISET - ÖVRIGA PENNINGINRÄTTNINGAR: PRIVATA	90.1	1.2		1.2				91.3	22	
221 LIIKEPANKIT - AFFÄRSBANKER	89.3	1.2		1.2				90.5	221	
223 OSUUSPANKIT - ANDELSBANKER	.8							.8	223	
24 VAKUUTUSLAITOKSET - FÖRSÄKRINGSANSTALTER	417.6	13.2	13.2					430.8	24	
241 HENKI- JA ELÄKEVAKUUTUSYHTIÖT LIV- OCH PENSIONS FÖRSÄKRINGSBOLAG	194.0							194.0	241	
242 VAHINKOVAKUUTUSYHTIÖT - SKADEFÖRSÄKRINGSBOLAG	221.1	13.2	13.2					234.3	242	
244 MUUT VAKUUTUSLAITOKSET - ÖVRIGA FÖRSÄKRINGSANSTALTER	2.5							2.5	244	
25 MUUT RAMOITUSLAITOKSET: YKSITYISET - ÖVRIGA FINANSIERINGSINSTITUT: PRIVATA	417.8							417.8	25	
251 YKS. KIINNIITYSLUOTTOPANKIT PRIVATA HYPOTEKSBANKER	3.5							3.5	251	
252 YKSITYISET LUOTTO-OSAKEYHTIÖT - PRIVATA KREDITAKTIEBOLAG	.9							.9	252	
253+254 MUUT YKSITYISET RAMOITUSLAITOKSET- ÖVRIGA PRIVATA FINANSIERINGSINSTITUT	413.4							413.4	255	
26 MUUT RAMOITUSLAITOKSET: JULKISET ÖVRIGA FINANSIERINGSINSTITUT: OFFENTLIGA	24.0							24.0	26	
262+263 MUUT JULKISET RAMOITUSLAITOKSET - ÖVRIGA OFFENTLIGA FINANSIERINGSINSTITUT	24.0							24.0	263	
3 JULKISYHTEISÖT - OFFENTLIGA SAMMANSLUTNINGAR	31.9							31.9	3	
31 VALTIO - STATEN	28.8							28.8	31	
32 KUNNAT JA KUNTAINLIITOT - KOMMUNER OCH KOMMUNALFÖRBUND	3.0							3.0	32	
322 MUUT KUNNAT - ÖVRIGA KOMMUNER	.3							.3	322	
323 KUNTAINLIITOT - KOMMUNALFÖRBUND	2.7							2.7	323	
33 SOSIAALITURVARAHASTOT - SOCIALSKYDDSFONDER	.1							.1	33	
4 VOITTOA TAVOITTELEMATTOMAT YHTEISÖT - ICKE VINSTSYFTANDE SAMMANSLUTNINGAR	506.4	14.8	14.8					521.2	4	
41 VALTIONAPULAITOKSET - STÅTSMUNDERSTÖDDA INSTIT.	2.0							2.0	41	
42 VALTIONKIRKOT - STÅTSKYRKOR	4.7							4.7	42	
43 SÄÄTIÖT JA RAHASTOT - STIFTelser OCH FONDER	58.0							58.0	43	
441 ASUNTO-OSAKEYHTIÖT JA OSUUSKUNNAT: VALTION LAINOITAMAT - BOSTADS AKTIEBOLAG OCH ANDEL- SLAG: FINANSIERADE MED STATLIGA BOSTADSLÄN	2.1							2.1	441	
442 ASUNTO-OSAKEYHTIÖT JA OSUUSKUNNAT: MUUT - BOSTADS AKTIEBOLAG OCH ANDELSLAG: ANDRA	3.4							3.4	442	
443 ASUINKIINTEISTÖYHTIÖT: VALTION ASUNTOLAI- NOITAMAT - BOSTADSFÄSTIGHETS BOLAG: FINANSIERADE MED STATLIGA BOSTADSLÄN	2.8							2.8	443	
444 ASUINKIINTEISTÖYHTIÖT: MUUT - BOSTADSFÄSTIGHETS BOLAG: ANDRA	2.3							2.3	444	
445 MUUT ASUNTOYHTEISÖT - ÖVRIGA BOSTADSSAMFUND	.1							.1	445	
49 MUUT VOITTOA TAVOITTELEMATTOMAT YHTEISÖT- ÖVRIGA ICKE VINSTSYFTANDE SAMMANSLUTNINGAR	430.9	14.8	14.8					445.7	49	
5 KOTITALOUDET - HUSHÅLL	23.2							23.2	5	
51 ELINKEINOMHARJOITTAJIEN KOTITALOUDET - HÄRRINGSDIKARES HUSHÅLL	23.2							23.2	51	
1...6 KAIKKIAAN - INALLES	28851.8	9731.0	7617.4	2113.6	64.7	40.1	24.6	38647.5	1-6	
SIITÄ: LUOTONANTO YLEISÖLLE 1) DÄRAV: UTLÄNING TILL ALLMÄNHETEN 1)	27873.4	9716.6	7604.2	2112.4	64.7	40.1	24.6	37654.7		

1) EI SISÄLLÄ RAMOITUSLAITOSTEN, VALTION, SOSIAALITURVARAHASTOJEN JA ULKOMAIDEN SAAMIA LUOTTOJA EIKÄ VALTION VÄRACISTA KUNNILLE EDELLEEN VÄLITETTÄVÄKSI MYÖNNETTYJÄ LUOTTOJA - OMFATTAR VÄRKEN KREDITER SOM FINANSIERINGSINSTITUTEN, STATEN, SOCIALSKYDDSFONDERNA OCH UTLANDET ERHÅLLIT ELLER UR STATENS MEDEL BEVILJADE KREDITER SOM KOMMUNERNA FÖRMEDLAR VIDARE

\*1) RYHMÄÄN SISÄLTYVÄT VAIN ELÄKEVAKUUTUSTA HARJOITTAVAT LAITOKSET - I GRUPPEN INGÅR ENDAST DE INRÄTTNINGAR SOM IDKAR PENSIONS FÖRSÄKRING.



LUOTTOKANTATILASTO - STATISTIKEN ÖVER KREDITBESTÄNDET 31.12.1987

TAULU - TABELL: 4.1-1.

RAHOITUSLAITOSTEN, VALTION JA SOSIAALITURVARAHASTOJEN  
MYÖNTÄMÄT NOSTETUT ASUNTLUOTOTFINANSIERINGSINSTITUTENS, STATENS OCH SOCIALSKYDDSFONDERNAS  
BOSTADSKREDITER

MLJ. MK

MLJ. MK

LUOTONSAAJIEN SEKTORIT - LUOTTOJEN KÄYTTÖTARKOITUS - KREDITTAGARSEKTORER OCH KREDITERNAS ANVÄNDNINGSSYFTE:	LUOTONANTAJIEN SEKTORIT - KREDITGIVARSEKTORER:		2	21	221	222	223	23	24	241	242
	RAHOI- TUSLAI- TOKSET	FINAN- SIERINGS INSTITUT	FINLANDS BANK	SUOMEN PANKKI	LIIKE- PANKIT	SÄÄSTÖ- PANKIT	OSUUS- PANKIT	POSTI- PANKKI	VAKUU- TUSLAI- TOKSET	HENKI-JA ELÄKE- VAKUUTUS YHTIÖT	VAMINKO- VAKUUTUS YHTIÖT
1 YHTEISÖRYITYKSET - SAMMANSLUTNINGSFÖRETAG - ASUINRAKENNUKSET - BOSTADSBYGGNADER - OSAKKEET JA OSUDET - AKTIER OCH ANDELAR	3464.9 1999.9 1465.2			1387.5 560.0 827.4		715.5 405.9 309.7	560.4 319.5 240.9	122.9 107.6 15.3	573.9 538.6 35.5	398.6 369.0 29.7	91.6 91.9 5.8
2 RAHOITUSLAITOKSET - FINANSIERINGSINSTITUT - ASUINRAKENNUKSET - BOSTADSBYGGNADER - OSAKKEET JA OSUDET - AKTIER OCH ANDELAR	324.6 278.1 46.6			158.1 142.7 15.4		5.6 5.2 .4	1.1 .5 .6	16.1 16.1 .7	111.5 110.9 .7	6.4 5.8 .7	
3 JULKISYHTEISÖT - OFFENTLIGA SAMMANSLUTNINGAR - ASUINRAKENNUKSET - BOSTADSBYGGNADER - OSAKKEET JA OSUDET - AKTIER OCH ANDELAR	632.0 510.1 121.8			105.5 80.5 25.0		171.8 125.7 46.1	122.3 94.4 27.9	68.9 66.3 2.6	112.5 109.5 2.9	35.1 34.3 .7	36.3 34.1 2.2
4 YKSITYISET VOITTOA TAVOITTELEMATTOMAT YHTEISÖT - PRIVATA ICKE VINSTSYFTANDE SAMMANSLUTNINGAR - ASUINRAKENNUKSET - BOSTADSBYGGNADER - OSAKKEET JA OSUDET - AKTIER OCH ANDELAR	11015.7 10411.3 604.6			3026.1 2768.9 257.3		1919.6 1761.9 157.7	1085.2 966.9 118.3	1648.1 1610.2 37.9	2923.5 2901.1 22.5	1325.9 1316.6 9.3	812.9 803.6 5.4
5 KOTITALOUDET - HUSHÄLL - ASUINRAKENNUKSET - BOSTADSBYGGNADER - OSAKKEET JA OSUDET - AKTIER OCH ANDELAR	68127.5 31140.1 36987.5			71.7 11.3 60.4	22561.5 7428.0 14933.5	19988.4 10278.4 9709.9	16844.0 9872.2 6971.8	6312.8 2182.4 4130.4	1421.0 618.2 802.9	541.1 250.0 291.1	240.8 86.7 154.1
51 ELINKEINONHARJOITTAJIEN KOTITALOUDET - NÄRINGSIDKARES HUSHÄLL - ASUINRAKENNUKSET - BOSTADSBYGGNADER - OSAKKEET JA OSUDET - AKTIER OCH ANDELAR	6237.7 4786.9 1450.8			995.6 591.2 404.4	2146.8 1653.1 493.7	2923.2 2425.6 497.5	112.1 65.1 47.0	18.1 15.7 2.5	6.1 4.3 1.9	5.8 5.2 .6	
54 PALKANSAAJAKOTITALOUDET - LÖNTAGARHUSHÄLL - ASUINRAKENNUKSET - BOSTADSBYGGNADER - OSAKKEET JA OSUDET - AKTIER OCH ANDELAR	59189.7 25575.0 33614.7			71.7 11.3 60.4	20006.4 6546.5 13459.9	17412.7 8466.2 8946.5	13178.4 7182.3 5996.1	6050.7 2071.4 3979.4	1403.0 602.6 800.3	535.0 245.8 289.1	235.1 81.5 153.5
59 MUUT KOTITALOUDET - ÖVRIGA HUSHÄLL - ASUINRAKENNUKSET - BOSTADSBYGGNADER - OSAKKEET JA OSUDET - AKTIER OCH ANDELAR	2700.2 778.4 1922.0			1359.4 290.3 1069.2	428.8 159.1 269.7	742.5 264.3 478.2	149.9 45.9 104.0	.1 .1 .1	.1 .1 .1	.1 .1 .1	
1...5 KAIKKIAAN - INALLES - ASUINRAKENNUKSET - BOSTADSBYGGNADER - OSAKKEET JA OSUDET - AKTIER OCH ANDELAR	83564.5 44339.2 39225.7			71.7 11.3 60.4	27038.6 10980.1 16058.5	22800.9 12577.1 10223.8	18612.9 11253.5 7359.5	8168.8 3982.6 4186.3	5142.4 4278.0 864.5	2307.1 1975.7 331.5	1187.8 1016.3 171.5

LUOTTOKANTATILASTO - STATISTIKEN ÖVER KREDITBESTÄNDET 31.12.1987

TAULU - TABELL: 4.1-2.

RAHOITUSLAITOSTEN, VALTION JA SOSIAALITURVARAHASTOJEN  
MYÖNTÄMÄT NOSTETUT ASUNTLUOTOTFINANSIERINGSINSTITUTENS, STATENS OCH SOCIALSKYDDSFONDERNAS  
BOSTADSKREDITER

MUUTOS AJANKOHDASTA 31.12.1986, 8

FÖRÄNDRING FRÅN 31.12.1986, 8

LUOTONSAAJIEN SEKTORIT JA LUOTTOJEN KÄYTTÖTARKOITUS - KREDITTAGARSEKTORER OCH KREDITERNAS ANVÄNDNINGSSYFTE:	LUOTONANTAJIEN SEKTORIT - KREDITGIVARSEKTORER:		2	21	221	222	223	23	24	241	242
	RAHOI- TUSLAI- TOKSET	FINAN- SIERINGS INSTITUT	FINLANDS BANK	SUOMEN PANKKI	LIIKE- PANKIT	SÄÄSTÖ- PANKIT	OSUUS- PANKIT	POSTI- PANKKI	VAKUU- TUSLAI- TOKSET	HENKI-JA ELÄKE- VAKUUTUS YHTIÖT	VAMINKO- VAKUUTUS YHTIÖT
1 YHTEISÖRYITYKSET - SAMMANSLUTNINGSFÖRETAG - ASUINRAKENNUKSET - BOSTADSBYGGNADER - OSAKKEET JA OSUDET - AKTIER OCH ANDELAR	20.3 .3 65.5			37.6 -3 85.5		23.5 11.3 44.3	25.5 8.1 59.5	195.4 247.0 44.3	-19.4 -20.3 -5	-20.3 -21.3 -4.1	-50.5 -52.3 23.4
2 RAHOITUSLAITOKSET - FINANSIERINGSINSTITUT - ASUINRAKENNUKSET - BOSTADSBYGGNADER - OSAKKEET JA OSUDET - AKTIER OCH ANDELAR	-14.3 -12.4 -24.2			37.4 27.0 470.3		33.3 40.5 -20.0	10.0 x x	x x -100.0	-43.5 -43.7 75.0	-28.8 -32.5 75.0	-100.0 -100.0 -
3 JULKISYHTEISÖT - OFFENTLIGA SAMMANSLUTNINGAR - ASUINRAKENNUKSET - BOSTADSBYGGNADER - OSAKKEET JA OSUDET - AKTIER OCH ANDELAR	9.8 4.7 38.4			9.4 1.6 45.3		15.0 2.8 70.1	16.0 14.0 24.0	-1.7 -2.5 23.8	-10.8 -5 -81.8	-21.6 -12.8 -95.1	-10.8 -12.5 37.5
4 YKSITYISET VOITTOA TAVOITTELEMATTOMAT YHTEISÖT - PRIVATA ICKE VINSTSYFTANDE SAMMANSLUTNINGAR - ASUINRAKENNUKSET - BOSTADSBYGGNADER - OSAKKEET JA OSUDET - AKTIER OCH ANDELAR	5.7 5.0 20.0			8.1 6.8 24.2		2.3 1.6 11.5	6.1 5.2 13.8	3.0 2.7 16.2	10.6 10.4 32.3	17.7 17.9 -5.1	13.4 13.2 50.5
5 KOTITALOUDET - HUSHÄLL - ASUINRAKENNUKSET - BOSTADSBYGGNADER - OSAKKEET JA OSUDET - AKTIER OCH ANDELAR	19.0 15.5 22.1			5.7 7.6 5.2	19.7 16.5 21.3	19.4 17.0 22.1	16.3 12.8 21.8	18.1 17.9 18.1	7.8 6.2 9.1	16.5 16.2 16.9	-6.1 -11.3 -2.8
51 ELINKEINONHARJOITTAJIEN KOTITALOUDET - NÄRINGSIDKARES HUSHÄLL - ASUINRAKENNUKSET - BOSTADSBYGGNADER - OSAKKEET JA OSUDET - AKTIER OCH ANDELAR	11.1 9.6 16.3			10.7 11.0 10.4	11.8 11.1 14.4	10.1 9.0 21.6	30.6 32.0 28.7	-22.9 -25.4 -19.3	12.9 10.2 26.6	12.9 10.2 26.6	-36.9 -32.4 -62.5
54 PALKANSAAJAKOTITALOUDET - LÖNTAGARHUSHÄLL - ASUINRAKENNUKSET - BOSTADSBYGGNADER - OSAKKEET JA OSUDET - AKTIER OCH ANDELAR	19.6 16.4 22.1			5.7 7.6 5.2	19.9 16.8 21.5	20.1 17.9 22.3	17.3 14.2 21.2	18.0 17.3 18.3	8.4 7.3 9.2	16.6 16.3 16.8	-4.8 -9.5 -2.2
59 MUUT KOTITALOUDET - ÖVRIGA HUSHÄLL - ASUINRAKENNUKSET - BOSTADSBYGGNADER - OSAKKEET JA OSUDET - AKTIER OCH ANDELAR	25.7 26.6 25.4			23.0 20.0 23.8	32.8 35.9 31.0	26.4 20.4 30.0	13.6 26.4 8.7	-75.0 -100.0 -66.6	-50.0 -50.0 -50.0	-50.0 -50.0 -50.0	
1...5 KAIKKIAAN - INALLES - ASUINRAKENNUKSET - BOSTADSBYGGNADER - OSAKKEET JA OSUDET - AKTIER OCH ANDELAR	16.8 11.7 23.2			5.7 7.6 5.2	19.1 12.9 23.7	17.9 14.2 22.6	15.9 12.0 22.6	15.7 13.2 18.2	2.9 2.0 7.3	7.6 7.4 8.7	-1.9 -2.2 -4

- YRITYKSILLE MYÖNNETTYIHIN ASUINRAKENNUSLUOTTOIHIN SISÄLTYY  
ASUNTO-OSAKEYHTIÖILLE JA -OSUUSKUNNILLE SEKÄ ASUINKAINTIEISTÖ-  
YHTIÖILLE MYÖNNETTY LUOTOT. NÄMÄ ON ERITELTY YKSITYSKOHTAI-  
SESTI TOIMIALALUOKITUKSEN MUKAISISSA TAULUISSA.- KREDITER SOM BEVILJATS BOSTADSAKTIEBLAG OCH -ANDELSLAG SAMT  
BOSTADSFÄSTIGHETSBLAG INGÅR I DE BOSTADSBYGGNADSKREDITER, SOM  
BEVILJATS FÖRETAGEN. DESSA HAR SPECIFICERATS I DETALJ I DE TA-  
BELLER SOM UPPSTÄLLTS ENLIGT NÄRINGSGRÄNSINDELNINGEN.

31.12.1987

TAULU - TABELL: 4.1.1.

243	25	251	252	253+254	26	261	262+263	27	3	31	32	33	2...3	KAIK- LUO- KIAAN TON- SAA- JAT
ELÄKE- SÄÄTTÖ- JA -KASSAT PENSIO- STIFTEL- SER OCH -KASSOR	MUUT RA- HOITUS- LAIT.: YKSIT- NANSIER. PRIVATA	YKS. KIINNI- TYSLUOT- TOPANKIT PRIVATA HYPOTEKS BANKER	YKS. LUOTTO- OSAKE- YHTIÖT PRIVATA KREDIT- AKTIE- BOLAG	MUUT YKS RAHOITUS LAIT.: ÖVR. FI- PRIVATA FINANS- INSTITUT	MUUT RA- HOITUS- LAIT.: JULKISET ÖVR. FI- NANSIER. INSTITUT OFFENTL.	JULKISE KIINNI- TYSLUOT- TOPANKIT ÖVR. FI- HYPO- TEKS- BANKER	MUUT JULKISET RAHOITUS LAIT.: ÖVRIGA OFFENTL. FINANS- INSTITUT	ULKOM. RAHOI- TUSLAI- TOKSET UTL. FINAN- SIERINGS- INSTITUT	JULKIS- YHTEISÖT OFFENT- LIGA SAMMAN- SLUTN.	VALTIO STATEN	KUNTIEN VALTION VAR.VÄL. LUOTOT AV KORN. FÖRMEDL- STATS- KREDITER	SOSIAALI TURVA- RAHASTOT SOCIAL- SKYDDSS- FONDER	INALLE KRE- DIT- TA- GARNA	1
77.7	104.7	104.7							79.2	79.2			3544.1	1
77.7	68.3	68.3							79.2	79.2			2079.1	
	36.4	36.4											1465.2	
105.1	32.2	2.7		29.5					40.2	40.2			344.8	2
105.1	2.7	2.7		29.5					40.2	40.2			318.3	
	29.5												46.6	
41.1	50.5	50.5			.5				1123.6	1117.6		6.0	1755.6	3
41.1	33.2	33.2			.5				1116.6	1110.6		6.0	1626.7	
	17.3	17.3							7.0	7.0			128.8	
784.7	411.6	340.4		71.2	1.6	1.5			11749.9	11749.9			22765.6	4
780.9	400.7	329.5		71.2	1.6	1.5			11749.6	11749.6			22160.9	
3.8	10.9	10.9							.3	.3			604.9	
639.1	1099.9	1060.9	36.4	2.6	3.8		3.8	24.4	11788.2	31.8	11756.4		79915.7	5
281.5	745.7	722.0	23.3	.4	3.8		3.8	.1	7316.7	27.0	7289.7		38456.8	
357.7	354.3	338.9	13.2	2.2				24.3	4471.4	4.7	4466.7		41498.9	
6.2	41.9	38.9	3.0										6237.7	51
6.2	36.2	33.2	3.0										4786.9	
	5.7	5.7											1450.8	
632.9	1038.6	1021.0	15.0	2.6	3.8		3.8	24.4	11788.2	31.8	11756.4		70977.9	54
275.3	690.8	688.6	1.8	.4	3.8		3.8	.1	7316.7	27.0	7289.7		32891.7	
357.7	347.8	332.4	13.2	2.2				24.3	4471.4	4.7	4466.7		38086.1	
	19.5	1.0	16.5										2700.2	59
	18.8	.3	18.5										778.4	
	.8	.8											1922.0	
1647.5	1698.9	1559.2	36.4	103.3	5.9	1.5	4.4	24.4	24781.1	13018.7	11756.4	6.0	108345.6	1.5
1286.0	1250.6	1155.7	23.3	71.6	5.9	1.5	4.4	.1	20302.4	13006.7	7289.7	6.0	64641.6	
361.5	448.4	403.5	13.2	31.7				24.3	4478.7	12.0	4466.7		43704.4	

31.12.1987

TAULU - TABELL: 4.1.2.

243	25	251	252	253+254	26	261	262+263	27	3	31	32	33	2...3	KAIK- LUO- KIAAN TON- SAA- JAT
ELÄKE- SÄÄTTÖ- JA -KASSAT PENSIO- STIFTEL- SER OCH -KASSOR	MUUT RA- HOITUS- LAIT.: YKSIT- NANSIER. PRIVATA	YKS. KIINNI- TYSLUOT- TOPANKIT PRIVATA HYPOTEKS BANKER	YKS. LUOTTO- OSAKE- YHTIÖT PRIVATA KREDIT- AKTIE- BOLAG	MUUT YKS RAHOITUS LAIT.: ÖVR. FI- PRIVATA FINANS- INSTITUT	MUUT RA- HOITUS- LAIT.: JULKISET ÖVR. FI- NANSIER. INSTITUT OFFENTL.	JULKISE KIINNI- TYSLUOT- TOPANKIT ÖVR. FI- HYPO- TEKS- BANKER	MUUT JULKISET RAHOITUS LAIT.: ÖVRIGA OFFENTL. FINANS- INSTITUT	ULKOM. RAHOI- TUSLAI- TOKSET UTL. FINAN- SIERINGS- INSTITUT	JULKIS- YHTEISÖT OFFENT- LIGA SAMMAN- SLUTN.	VALTIO STATEN	KUNTIEN VALTION VAR.VÄL. LUOTOT AV KORN. FÖRMEDL- STATS- KREDITER	SOSIAALI TURVA- RAHASTOT SOCIAL- SKYDDSS- FONDER	INALLE KRE- DIT- TA- GARNA	1
428.5	15.5	15.8		-100.0					8.1	8.1			20.0	1
432.1	8.2	8.5		-100.0					8.1	8.1			.6	
	32.3	32.3											65.5	
-44.1	-46.3	-3.5		-48.4					-3.1	-3.1			-13.2	2
-44.1	-3.5	-3.5		-48.4					-3.1	-3.1			-11.3	
	-48.4			-48.4									-24.2	
.9	80.3	80.3							8.9	9.1		-22.0	9.2	3
.9	33.3	33.3							8.3	8.5		-22.0	7.1	
	458.0	458.0							X	X			45.5	
-2.0	-12.0	-5.2		-34.5	-86.6				10.0	10.0			7.9	4
-2.4	-14.0	-7.8		-34.5	-86.6				10.0	10.0			7.6	
	505.5	505.5											20.0	
6.9	77.8	75.5	188.8	73.3	322.2		-100.0		148.9	2.2	-3.3	2.2	16.2	5
4.6	23.7	19.7		300.0	850.0		-100.0		-83.3	3.1	-1.8	3.1	12.9	
8.9	X	X	4.7	57.1	-100.0		-100.0		164.1	.8	-12.9	.8	19.3	
-30.3	28.9	19.6											11.1	51
-30.3	12.0	2.7											9.6	
	X	X											16.3	
7.5	77.2	78.5	19.0	85.7	322.2		-100.0		148.9	2.2	-3.3	2.2	16.3	54
5.8	21.1	20.7		300.0	850.0		-100.0		-83.3	3.1	-1.8	3.1	13.1	
9.0	X	X	4.7	57.1	-100.0		-100.0		164.1	.8	-12.9	.8	19.2	
-100.0	X	900.0											25.7	55
-100.0	X	200.0											26.6	
-100.0													25.4	
.3	34.2	43.7	188.8	-38.3	-54.2		66.6		-63.3	148.9	6.0	9.8	2.2	1.5
-2.0	7.8	9.9		-34.3	-52.4		275.0		-63.3	-83.3	7.3	9.8	3.1	10.3
10.1	325.8	X	4.7	-45.9	-100.0		-100.0		164.1	.9	103.3	.8	20.5	

X = MUUTOSPROSENTTI; SUUREMPI KUIN 999.9 - FÖRÄNDRINGSPROCENTEN STÖRRE ÄN 999.9

LUOTTOKANTATILASTO - STATISTIKEN ÖVER KREDITBESTÄNDET 31.12.1987

TAULU - TABELL: 4.2.1.

RAHDITUSLAITOSTEN, VALTION JA SOSIAALITURVARAHASTOJEN  
MYÖNTÄMÄT NOSTETUT KULUTUSLUOTOTFINANSIERINGSINSTITUTENS, STATENS OCH SOCIALSKYDDSFONDERNAS  
KONSUMTIONSKREDITER

MILJ. MK

MILJ. MK

LUOTONANTAJIEN SEKTORIT - KREDITGIVARSEKTORER:	2	221	222	223	23	24	241	242
	RAHOI- TUSLAI- TOKSET	LIIKE- PANKIT	SÄÄSTÖ- PANKIT	OSUUS- PANKIT	POSTI- PANKKI	VAKUU- TUSLAI- TOKSET	HENKI-JA ELÄKE- VAKUUTUS YHTIÖT	VAHINKO- VAKUUTUS YHTIÖT
	FINAN- SIERINGS- INSTITUT	AFFÄRS- BANKER	SPAR- BANKER	ANDELS- BANKER	POST- BANKEN	FÖRSÄK- RINGSAN- STALTER	LIV- OCH PENSIONS- FÖRSÄKR. BOLAG	SKADE- FÖRSÄK- RINGS- BLAG
<b>51 ELINKEINOMHARJOITTAJIEN KOTITALOUDET - NÄRINGSIDKARES HUSHÄLL</b>	2893.6	731.1	929.9	1148.7	33.5	4.5	3.1	1.3
- KESTOKULUTUSTAVARAT -								
- VARAKTIGA KONSUMTIONSVAROR	1241.0	181.6	486.3	527.9	18.3	1.9	1.7	.1
- OPIINNOT - STUDIER	31.3	6.1	4.8	20.4				
- MUUT KULUTUSLUOTOT								
- ÖVRIGA KONSUMTIONSKREDITER	1621.1	543.4	438.7	600.4	15.2	2.5	1.3	1.2
<b>54 PALKANSAAJAKOTITALOUDET - LÖNTAGARHUSHÄLL</b>	20386.9	6461.2	5521.2	3448.4	1204.0	75.0	58.2	14.9
- KESTOKULUTUSTAVARAT -								
- VARAKTIGA KONSUMTIONSVAROR	9128.6	2160.7	2767.0	2015.4	576.1	17.2	3.0	12.4
- OPIINNOT - STUDIER	3248.3	1302.7	1130.8	456.2	358.2	.4	.4	
- MUUT KULUTUSLUOTOT								
- ÖVRIGA KONSUMTIONSKREDITER	8010.2	2997.8	1623.4	976.8	269.8	57.5	54.9	2.5
<b>59 MUUT KOTITALOUDET - ÖVRIGA HUSHÄLL</b>	4886.7	1279.0	1218.3	1771.2	610.0			
- KESTOKULUTUSTAVARAT -								
- VARAKTIGA KONSUMTIONSVAROR	422.9	134.8	100.6	165.8	13.5			
- OPIINNOT - STUDIER	4071.5	929.5	1042.1	1516.6	583.3			
- MUUT KULUTUSLUOTOT								
- ÖVRIGA KONSUMTIONSKREDITER	392.3	214.7	75.6	88.8	13.2			
<b>5 KOTITALOUDET YHTEENSÄ - HUSHÄLL TILLSAMMANS</b>	28167.4	8471.4	7669.5	6368.2	1847.5	79.5	61.3	16.2
- KESTOKULUTUSTAVARAT -								
- VARAKTIGA KONSUMTIONSVAROR	10792.7	2477.1	3353.9	2709.1	607.9	19.2	4.8	12.5
- OPIINNOT - STUDIER	7351.0	2238.3	2177.7	1993.1	941.5	.4	.4	
- MUUT KULUTUSLUOTOT								
- ÖVRIGA KONSUMTIONSVAROR	10023.7	3756.0	2137.8	1666.0	298.1	60.0	56.2	3.7

LUOTTOKANTATILASTO - STATISTIKEN ÖVER KREDITBESTÄNDET 31.12.1987

TAULU - TABELL: 4.2.2.

RAHDITUSLAITOSTEN, VALTION JA SOSIAALITURVARAHASTOJEN  
MYÖNTÄMÄT NOSTETUT KULUTUSLUOTOTFINANSIERINGSINSTITUTENS, STATENS OCH SOCIALSKYDDSFONDERNAS  
KONSUMTIONSKREDITER

MUUTOS AJANKOHDASTA 31.12.1986, %

FÖRÄNDRING FRÅN 31.12.1986, %

LUOTONANTAJIEN SEKTORIT - KREDITGIVARSEKTORER:	2	221	222	223	23	24	241	242
	RAHOI- TUSLAI- TOKSET	LIIKE- PANKIT	SÄÄSTÖ- PANKIT	OSUUS- PANKIT	POSTI- PANKKI	VAKUU- TUSLAI- TOKSET	HENKI-JA ELÄKE- VAKUUTUS YHTIÖT	VAHINKO- VAKUUTUS YHTIÖT
	FINAN- SIERINGS- INSTITUT	AFFÄRS- BANKER	SPAR- BANKER	ANDELS- BANKER	POST- BANKEN	FÖRSÄK- RINGSAN- STALTER	LIV- OCH PENSIONS- FÖRSÄKR. BOLAG	SKADE- FÖRSÄK- RINGS- BLAG
<b>51 ELINKEINOMHARJOITTAJIEN KOTITALOUDET - NÄRINGSIDKARES HUSHÄLL</b>	23.0	40.0	22.9	21.0	59.5	80.0	158.3	8.3
- KESTOKULUTUSTAVARAT -								
- VARAKTIGA KONSUMTIONSVAROR	16.1	25.0	22.7	27.6	50.0	850.0		
- OPIINNOT - STUDIER	-14.9	-3.1	-44.8	-6.4				
- MUUT KULUTUSLUOTOT								
- ÖVRIGA KONSUMTIONSKREDITER	29.9	46.6	24.7	16.8	70.7	8.6	8.3	9.0
<b>54 PALKANSAAJAKOTITALOUDET - LÖNTAGARHUSHÄLL</b>	28.4	28.3	33.4	28.9	6.8	1.3	.6	-5.0
- KESTOKULUTUSTAVARAT -								
- VARAKTIGA KONSUMTIONSVAROR	27.8	30.2	37.2	32.8	26.8	18.6	-25.0	21.5
- OPIINNOT - STUDIER	14.5	18.8	15.1	8.5	6.2			
- MUUT KULUTUSLUOTOT								
- ÖVRIGA KONSUMTIONSKREDITER	35.6	31.5	42.6	32.5	-19.4	-2.5	3.0	-54.5
<b>59 MUUT KOTITALOUDET - ÖVRIGA HUSHÄLL</b>	10.6	8.6	8.3	15.4	7.6			
- KESTOKULUTUSTAVARAT -								
- VARAKTIGA KONSUMTIONSVAROR	37.0	38.3	35.2	48.1	23.8			
- OPIINNOT - STUDIER	7.2	2.2	5.1	12.2	7.2			
- MUUT KULUTUSLUOTOT								
- ÖVRIGA KONSUMTIONSKREDITER	25.7	25.3	29.6	25.4	14.7			
<b>5 KOTITALOUDET YHTEENSÄ - HUSHÄLL TILLSAMMANS</b>	24.4	25.8	27.4	23.4	7.7	4.0	4.0	-4.7
- KESTOKULUTUSTAVARAT -								
- VARAKTIGA KONSUMTIONSVAROR	26.7	30.2	34.8	32.6	27.3	30.6	20.0	20.1
- OPIINNOT - STUDIER	10.2	11.2	9.8	11.1	6.8			
- MUUT KULUTUSLUOTOT								
- ÖVRIGA KONSUMTIONSVAROR	34.3	33.1	38.0	26.0	-16.1	-2.1	3.1	-43.9

X = MUUTOSPROSENTTI SUUREMPI KUIN 999.9 - FÖRÄNDRINGSPROCENTEN STÖRRE ÄN 999.9

243	25	252	253+254	26	262+263	27	3	31	2...3		
ELÄKE- SÄÄTIÖT JA -KASSAT PENSIO- STIFTEL- SER OCH -KASSOR	MUUT RA- HOITUS- LAIT.: YKSIT- ÖVR. FI- NANSIER. INSTITUT PRIVATA	YKS. LUOTTO- OSAKE- YHTIÖT PRIVATA KREOIT- AKTIE- BOLAG	MUUT YKS RAHOITUS LAIT. ÖVRIGA PRIVATA FINANS. INSTITUT	MUUT RA- HOITUS- LAIT.: JULKISET ÖVR. FI- NANSIER. INSTITUT OFFENTL.	MUUT JULKISET RAHOITUS LAIT. ÖVRIGA OFFENTL. INSTITUT	ULKOM. RAHOI- TUSLAI- TOKSET UTL. FINAN- SIERINGS INSTITUT	JULKIS- YHTEISÖT	OFFENT- LIGA SAMMAN- SLUTN.	VALTIO	KAIK- KIAAN TCN- SAA- JAT	LUC- TCN- SAA- JAT KRE- DIT- TA- GARNA
-1	32.0		32.0	13.9	13.9					2893.6	51
-1	11.1		11.1	13.9	13.9					1241.0	
										31.3	
	20.9		20.9							1621.1	
1.9	3408.4	.8	3407.6	118.8	118.8	149.9	-4	-4	20387.3	54	
1.8	1365.1	.8	1364.3	118.8	118.8	108.3			9128.6		
								-4	-4	3248.7	
-1	2043.3		2043.3			41.6			8010.2		
	2.5		2.5	5.7	5.7				4886.7	59	
	2.5		2.5	5.7	5.7				422.9		
									4071.5		
									392.3		
2.0	3442.9	.8	3442.1	138.5	138.5	149.9	-4	-4	28167.8	5	
1.9	1378.7	.8	1377.9	138.5	138.5	108.3			10792.7		
								-4	-4	7351.4	
-1	2064.2		2064.2			41.6			10023.7		

243 4)	25	253+254	26	262+263	27	3	31	2...3		
ELÄKE- SÄÄTIÖT JA -KASSAT PENSIO- STIFTEL- SER OCH -KASSOR	MUUT RA- HOITUS- LAIT.: YKSIT- ÖVR. FI- NANSIER. INSTITUT PRIVATA	MUUT YKS RAHOITUS LAIT. ÖVRIGA PRIVATA FINANS. INSTITUT	MUUT RA- HOITUS- LAIT.: JULKISET ÖVR. FI- NANSIER. INSTITUT OFFENTL.	MUUT JULKISET RAHOITUS LAIT. ÖVRIGA OFFENTL. INSTITUT	ULKOM. RAHOI- TUSLAI- TOKSET UTL. FINAN- SIERINGS INSTITUT	JULKIS- YHTEISÖT	OFFENT- LIGA SAMMAN- SLUTN.	VALTIO	KAIK- KIAAN TCN- SAA- JAT	LUO- TON- SAA- JAT KRE- DIT- TA- GARNA
		-51.2	-51.2	-61.2	-61.2				23.0	51
		-83.0	-83.0	-61.2	-61.2				16.1	
									-14.9	
	X	X							29.9	
280.0	30.7	30.7	-38.3	-38.3	334.4	-33.3	-33.3	28.4	54	
500.0	7.6	7.5	-38.3	-38.3	581.1		-33.3	27.8		
								14.5		
-50.0	52.5	52.5			123.6			35.6		
	-51.9	-51.9	-35.2	-35.2				10.6	59	
	-51.9	-51.9	-35.2	-35.2				37.0		
								7.2		
								25.7		
300.0	28.5	28.5	-41.6	-41.6	334.4	-33.3	-33.3	24.4	5	
533.3	2.9	2.8	-41.6	-41.6	581.1		-33.3	26.7		
								10.2		
-50.0	54.0	54.0			123.6			34.3		

LUOTTOKANTATILASTO - STATISTIKEN ÖVER KREDITBESTÄNDET 31.12.1987

TAULU - TABELL: 5.1.

ULKOMAILTA SUOMEEN  
MYÖNNETTY PITKÄAIKAISET LUOTOTFRÅN UTLANDET TILL FINLAND  
BEVILJADE LÅNGFRISTIGA KREDITER

MILJ. MK

MILJ. MK

	VAATEET - FORDRINGAR:	SUORAT VELKA- KIRJA- LAINAT DIREKTA SKULDE- BREVSLÅN	MUUT LAINAT ÖVRIGA	JOUKKO- VELKAK. LAINAT (NIM. ARV)	KAIK- KIAAN INALLES	SIITÄ ULKOM. RAHAN MÄÄRÄ ÖÄRÄV I UTLÅNDSK VALUTA
<b>LUOTONSAAJIEN SEKTORIT - KREDITTAGARESEKTORER :</b>						
1 YHTEISÖYRITYKSET - SAMMANSLUTNINGSFÖRETAG	11640.4		2360.7	9622.8	23623.9	23623.9
11 JULKISET YRITYKSET - OFFENTLIGA FÖRETAG	3425.4		1485.8	6720.6	11631.8	11631.8
12 YKSITYISET ULKOMAALAISTEN YRITYKSET - PRIVATA UTLÅNDSKA FÖRETAG	852.9		36.6		889.1	889.1
13 YKSITYISET SUOMALAISTEN YRITYKSET - PRIVATA INHENSKA FÖRETAG	7362.5		838.4	2902.2	11103.0	11103.0
2 RAHOITUSLAITOKSET - FINANSIERINGSINSTITUT	4533.0			22134.2	26667.2	26667.2
22 MUUT RAHALAITOKSET: YKSITYISET - ÖVRIGA PENNINGINRÄTTNINGAR: PRIVATA	1877.1			8488.7	10365.7	10365.7
221 LIJKEPANKIT - AFFÄRSBANKER	1877.1			8488.7	10365.7	10365.7
23 POSTIPANKKI - POSTBANKEN	598.5			6363.6	6962.1	6962.1
25 MUUT RAHOITUSLAITOKSET: YKSITYISET - ÖVRIGA FINANSIERINGSINSTITUT: PRIVATA	665.1			2908.2	3571.3	3571.3
251 YKS. KIINNITYSLUOTTOPANKIT PRIVATA HYPOTEKSBANKER	353.7			2213.3	2567.0	2567.0
252 YKSITYISET LUOTTO-OSAKEYHTIÖT - PRIVATA KREDITÄRTIEBOLAG	309.5			694.8	1004.3	1004.3
26 MUUT RAHOITUSLAITOKSET: JULKISET ÖVRIGA FINANSIERINGSINSTITUT: OFFENTLIGA	1391.2			4373.8	5764.9	5764.9
261 JULKISET KIINNITYSLUOTTOPANKIT - OFFENTLIGA HYPOTEKSBANKER	881.7			534.6	1416.4	1416.4
262+263 MUUT JULKISET RAHOITUSLAITOKSET - ÖVRIGA OFFENTLIGA FINANSIERINGSINSTITUT	509.4			3839.2	4348.6	4348.6
27 ULKOMAALAISTEN RAHOITUSLAITOKSET - UTLÅNDSKA FINANSIERINGSINSTITUT	3.1				3.1	3.1
3 JULKISYHTEISÖT - OFFENTLIGA SAMMANSLUTNINGAR	5962.6		32.8	22341.2	28336.6	28336.6
31 VALTIÖ - STATEN	5451.8		32.8	22341.2	27825.8	27825.8
32 KUNNAT JA KUNTAINLIITOT - KOMMUNER OCH KOMMUNALFÖRBUND	510.8				510.8	510.8
321 KAUPUNGIT - STÄDER	510.8				510.8	510.8
4 VOITTOA TAVOITTELEMATTOMAT YHTEISÖT - ICKE VINSTSYFTANDE SAMMANSLUTNINGAR	.5				.5	.5
49 MUUT VOITTOA TAVOITTELEMATTOMAT YHTEISÖT- ÖVRIGA ICKE VINSTSYFTANDE SAMMANSLUTNINGAR	.5				.5	.5
1...6 KAIKKIAAN - INALLES	22136.5		2393.5	96098.2	78628.2	78628.2
SIITÄ: LUOTONANTO YLEISÖLLE 1) ÖÄRÄV: UTLÅNING TILL ALLMÄNHETEN 1)	12151.7		2360.7	9622.8	24135.3	24135.3

1) EI SISÄLLÄ RAHOITUSLAITOSTEN, VALTION, SOSIAALITURVARAKASTOJEN JA ULKOMAIDEN SAAMIA LUOTTOJA EIKÄ VALTION VAROISTA KUNNILLE EDELLIEN VÄLITETTÄVÄKSI HYÖNNETTYJÄ LUOTTOJA - ÖMFATTAR VARKEN KREDITER SOM FINANSIERINGSINSTITUTEN, STATEN, SOCIALSKYDÖS-FONDERNA OCH UTLANDET ERHÄLLIT ELLER UR STATENS MEDEL BEVILJADE KREDITER SOM KOMMUNERNA FÖRMEDLAR VIDARE

KANSAINVLISILLÄ MARKKINOILLA LIIKKEELLE LASKETUISTA OBLIGAATIOISTA JA PRIVATE PLACEMENT-LAINOISTA ON 1 750 MMK (LUNASTETTU SUOMEEN) TAKAISIN. - AV DE OBLIGATIONSÅN OCH PRIVATE PLACEMENT-LÅN SOM EMITTERATS PÅ DEN INTERNATIONELLA MARKNADEN HAR 1 750 MMK KÖPTS TILLBÅKA TILL FINLAND.

LUOTTOKANTATILASTO - STATISTIKEN ÖVER KREDITBESTÄNDET 31.12.1987

TAULU - TABELL: 5.2.

ULKOMAILTA SUOMESSA TOIMIVILLE YRITYKSILLE  
MYÖNNETYT PITKÄAIKAISET LUOTOTFRÅN UTLANDET BEVILJADE LÅNGFRISTIGA  
KREDITER ÅT FÖRETAG I FINLAND

MILJ. MK

MILJ. MK

	VAATEET - FORDRINGAR:	SUDRAT VELKA- KIRJA- LAINAT DIREKTA SKULDE- BREVSLÅN	MUUT LAINAT ÖVRIGA LÅN	JCUKKO- VELKAK. LAINAT (NIM. ARV) MASS- SKULDEBR LÅN (NOM VÄRDE)	KAIK- KIAAN INALLES	SIITÄ ULKOM. RAHAN MÄÄR. DÄRÄV I UTLÄNDSK VALUTA
<b>LUOTONSAAJIEN TOIMIALAT - KREDITTAGARENS NÄRINGSRENNAR :</b>						
1 MAA-, METSÄ- JA KALATAL., METSÄSTYS - JORDBRUK, SKOGSBRUK, FISKE OCH JAKT		.8 .8			.8 .8	.8 .8
3 TEOLLISUUS - TILLVERKNING		9524.8	283.1	5941.2	15749.1	15749.1
30 ERITTELEMÄTÖN TEOLLISUUS - ODIFF. TILLVERKNING		1090.9	5.3	374.0	1470.3	1470.3
31 ELINTARVIKKEIDEN, JUOMIEN JA TUPAKAN VALM. - LIVSMEDELS-, ÖRYCKESVARU- O. TOBAKSVARUTILLV.		439.5	1.7	24.7	465.9	465.9
32 TEKSTIILIIEN, VAATTEIDEN, NAHAN, NAHKATUOTT. VALM. - TEXTIL-, BEKLÄDNADS-, LÅDER-, LÅDERVARUTILLV.		89.0	1.2		90.3	90.3
33 PUUTAVARAN VALMISTUS - TRÄVARUTILLVERKNING		896.6	.1	438.6	1335.3	1335.3
34 PAPERITEOLLISUUSTUOTT. VALM., GRAAF. TUOTANTO- TILLV. AV PAPPERSINDUSTRIPROD., GRAFISK PROD.		3455.7	76.4	1039.7	4571.8	4571.8
35 KEMIAALLISTEN, MAAÖLJY-, KUHI- JA MUOVITUOTTEI- DEN VALMISTUS - TILLVERKNING AV KEMISKA OCH PETKOLEUMPRODUKTER, GUMMI- OCH PLASTVAROR		1142.4	71.7	2128.9	3343.0	3343.0
36 SAVI-, LASI- JA KIVITUOTTEIDEN VALMISTUS - LER-, GLAS- OCH STENPRODUKTSTILLVERKNING		9.5	27.2		36.8	36.8
37 METALLIEN VALMISTUS - METALLFRAMSTÄLLNING		793.3	71.6	1712.6	2577.5	2577.5
38 METALLI- JA KONEPÄJÄTUOTTEIDEN VALMISTUS - VERKSTADSVARUTILLVERKNING		1540.7	22.3	222.7	1785.7	1785.7
39 MUU VALMISTUS - ANNAN TILLVERKNING		67.2	5.5		72.6	72.6
4 SÄHKÖ- KAASU- JA VESIHUOLTO - EL-, GAS- OCH VATTENFÖRSÖRJNING		906.0	727.4	3259.7	4893.1	4893.1
41 SÄHKÖ-, KAASU- JA LÄMPÖHUOLTO - EL-, GAS- OCH VÄRMEFÖRSÖRJNING		906.0	727.4	3259.7	4893.1	4893.1
5 RAKENNUSTOIMINTA - BYGGNADSVÄRKSAMHET		67.7	48.9		116.6	116.6
50 ERITTELEMÄTÖN RAK.TOIM. - ODIFF. BYGGNADSVÄRKS.		.8			.8	.8
51 TALONRAKENNUSTOIMINTA - HUSBYGGNADSVÄRKSAMHET		47.1	48.9		96.0	96.0
52 MAA- JA VESIRAK.TOIMINTA - ANLÄGGNINGSVÄRKS.		19.7			19.7	19.7
6 TUOKU- JA VÄH.KAUPPA, RAVITSEMIS- JA MAJOITUSTOIM. - VARUHANDEL, RESTAURANG- OCH HOTELLVÄRKSAMHET		613.4	74.5	394.6	1082.5	1082.5
61 TUOKU- JA AGENTUURITOIM. - PARTI. O. AGENTURV.		590.8	74.5	394.6	1059.9	1059.9
62 VÄHITTÄISKAUPPA - DETALJHANDEL		21.9			21.9	21.9
63 RAVITSEMIS- JA MAJ.TOIM. - RESTAURANG-O. HOTELLV.		.7			.7	.7
7 KULJETUS, VARASTOINTI JA TIETOLIIKENNE - SAMFÄRDESEL, LAGRING, POST- O. TELEKOMMUNIKATIONER		359.7	1225.2	27.4	1612.3	1612.3
71 KULJETUS - SAMFÄRDESEL		358.8	1225.2	27.4	1611.4	1611.4
72 TIETOLIIKENNE - POST- OCH TELEKOMMUNIKATIONER		.9			.9	.9
83 KIINTEISTÖTOIM. JA LIIKE-ELÄMÄÄ PALVELEVA TOIM. - FASTIGHETS- OCH OPPDRAGSVÄRKSAMHET		165.8	1.6		167.4	167.4
831 KIINTEISTÖPALVELUTOIMINTA - FASTIGHETSVÄRKS.		21.5			21.5	21.5
832 LIIKE-ELÄMÄÄ PALVELEVA TOIM. - OPPDRAGSVÄRKS.		118.9	1.6		120.5	120.5
833 KONEIDEN JA KALUSTON VUOKRAUS - UTHYRNING AV MASKINER OCH MATERIAL		25.4			25.4	25.4
9 YHTEISKÄNNALLISET JA HENKILÖKOHT. PALVELUKSET - SAMHÄLLS- OCH PERSONLIGA TJÄNSTER		2.1			2.1	2.1
93 OPETUS, TUTKIMUS, TERVEYDENHOITO YM. - UNDERVISNING, FÖRSKNING, SJUKVÅRD M.M.		1.6			1.6	1.6
94 VIRKISTYS- JA KULTTUURIPALVELUTOIMINTA - REKREATIONS- OCH KULTURELL SERVICEVÄRKSAMHET		.4			.4	.4
95 KOTITAL. PALV. TOIM. - TJÄNSTER TILL HUSHÄLLEN		.1			.1	.1
0...9 KAIKKIAAN - INALLES		11640.4	2360.7	9622.8	23623.9	23623.9

LUOTTOKANTATILASTO - STATISTIKEN ÖVER KREDITBESTÄNDET 31.12.1987

TAULU 5.3. - TABELL 5.3.

SUOMEN LYHYTAIKAINEN ULKOMAINEN VELKA

FINLANDS KORTFRISTIGA UTLÄNDSKA SKULD

MILJ. MK

MILJ. MK

LUOTONSAAJAT - KREDITTAGARNA

SUOMEN PANKKI - FINLANDS BANK

3362

MUUT VALUUTANPITÄJÄT - ANDRA VALUTAINNEHAVARE<sup>1</sup>

73132

YKSITYISET - PRIVATA

15601

KAIKKIAAN - INALLES

92095

<sup>1</sup> MUUT VALUUTANPITÄJÄT = MUUT RAHALAITOKSET - ANDRA VALUTAINNEHAVARE = ÖVRIGA PENNINGINRÄTTNINGAR.

LUOTTOKANTAILASTO - STATISTIKEN ÖVER KREDITBESTÄNDET 31.12.1937

TAULU - TABELL: 7.1.1.

RAHOITUSLAIKOSTEN, VALTION JA SOSIAALITURVARAHASTOJEN HALLUSSA-OLEVIEN MUUTEN KUIN SIIJOITUSMAKSUJUIEEN MERKITYYJEN JUUKKOVELKAKIRJJOEN JAKAANTUIEEN LIIKKEELLELISKIJAN SEKTORIN MUKAAN, MILJ. MARKINHELLISAKVL

FINANSIERINGSINSTITUTENS, STATENS OCH SOCIALSKYDDSFONDENNAS MASSKULDEBÆR SOM I VTE M NFOKS TILL INVESTERINGSTILLGÅNGARNA FÅRDELADE ENLIGT EMITTENTSEKTION, MILJ. MK, TILL NCMINELLT VÅRDE

LUOTONANTAJIEN SEKTOKIT - KREDITGIVAKSEKTOKER:	2	21	221+23	222	223	24	241	242
	RAMOI- TUSLAI- TOKSET	SUOMEN PANKKI	LIIKE- PANKIT +POSTI- PANKKI	SAÄSTO- PANKIT	OSUUS- PANKIT	VAKUU- TUSLAI- TOKSET	HENKI-JA ELÄKE- VAKUUTUS YHTIÖT	VÄHINKU VAKUUTUS
	FINAN- SIERINGS INSTITUT	FINLANDS BANK	AFFÄRS- BANKER +POST- BANKEN	SPAR- BANKER	ANDELS- BANKER	FÖRSÄK- RINGSAN- STALTER	LIV- OCH PENSIONS FÖRSÄK- BOLAG	SKADE- FÖRSÄK- RINGS- BOLAG
LUOTONSAAJIEN SEKTOKIT - KREDITTAGARSEKTOKER:								
1 YHTIÖISYHTIÖKSET - SAMMANSLUTNINGSFÖRETAG	3550.6		2887.3	120.5	54.5			
11 JULKISET YRITYKSET - OFFENTLIGA FÖRETAG	1005.3		949.5	0.4	9.3			
12 YKSITYISET ULKOMAALAISTEN YRITYKSET - PRIVATA UTLÄNDSKA FÖRETAG	6.0		2.1					
13 YKSITYISET SUOMALAISTEN YRITYKSET - PRIVATA INHEMSKA FÖRETAG	2539.3		1935.6	120.1	45.2			
2 RAHOITUSLAIKOKSET - FINANSIERINGSINSTITUT	5033.0		3865.4	486.4	528.9			
21 SUOMEN PANKKI - FINLANDS BANK								
22 MUUT RAHALAIKOKSET: YKSITYISET - ÖVRIGA PENNINGINÄTTNINGAR: PRIVATA	733.1		554.6	34.5	58.0			
221+23 LIIKEPANKIT + POSTIPANKKI - AFFÄRSBANKER + POSTBANKEN	330.6		219.2	5.3	32.8			
222 SÄÄSTÖPANKIT - SPARBANKER	294.0		252.9	28.3				
223 OSUUSPANKIT - ANDELSBANKER	108.6		82.5	0.8	25.3			
24 VAKUUTUSLAIKOKSET - FÖRSÄKRINGSANSTALTER	0.4		0.4					
241 HENKI- JA ELÄKEVAKUUTUSYHTIÖT LIV- OCH PENSIONSFÖRSÄKRINGSBOLAG	0.4		0.4					
242 VÄHINKUVAKUUTUSYHTIÖT - SKADEFÖRSÄKRINGSBOLAG								
243 ELÄKESÄTIÖT, -KASSAT, TYÖELÄKELAIKOKSET- PENSIONSSTIFT., -KASSOR, ARBETPENS. ANSTALTER								
244 MUUT VAKUUTUSLAIKOKSET - ÖVRIGA FÖRSÄKRINGSANSTALTER								
25 MUUT RAHOITUSLAIKOKSET: YKSITYISET - ÖVRIGA FINANSIERINGSINSTITUT: PRIVATA	3679.6		2710.1	449.2	459.3			
251 YKS. KIINNITYSLUOTTO-PANKIT PRIVATA HYPOTEKSBANKER	2070.3		1312.9	337.2	407.3			
252 YKSITYISET LUOTTO-OSAKEYHTIÖT - PRIVATA KREDITAKTIEBOLAG	528.3		526.0	2.1	0.3			
253+254 MUUT YKSITYISET RAHOITUSLAIKOKSET - ÖVRIGA PRIVATA FINANSIERINGSINSTITUT	1081.0		871.2	110.0	51.7			
26 MUUT RAHOITUSLAIKOKSET: JULKISET ÖVRIGA FINANSIERINGSINSTITUT: OFFENTLIGA	619.8		600.8	2.2	11.5			
261 JULKISET KIINNITYSLUOTTO-PANKIT - OFFENTLIGA HYPOTEKSBANKER	286.1		275.5		5.3			
262+263 MUUT JULKISET RAHOITUSLAIKOKSET - ÖVRIGA OFFENTLIGA FINANSIERINGSINSTITUT	333.7		325.3	2.2	6.2			
27 ULKOMAALAISTEN RAHOITUSLAIKOKSET - UTLÄNDSKA FINANSIERINGSINSTITUT								
3 JULKISYHTIÖISÖT - OFFENTLIGA SAMMANSLUTNINGAR	2935.6		2420.3	226.7	158.7			
31 VALTIO - STATEN	2673.1		2237.0	194.2	148.5			
32 KUNNAT JA KUNTAINLIITOT - KOMMUNER OCH KOMMUNALFÖRBUND	262.5		183.3	32.4	10.2			
321 KAUPUNGIT - STÄDER	137.8		109.3	12.3	5.0			
322 MUUT KUNNAT - ÖVRIGA KOMMUNER	38.7		13.4	20.2	5.1			
323 KUNTAINLIITOT - KOMMUNALFÖRBUND	86.0		60.7					
324 AHVENANMAAN MAAKUNTAHALLINTO - ÅLANDS LANDSKAPSFÖRVALTNING								
33 SOSIAALITURVARAHASTOT - SOCIALSKYDDSFONDER								
4 VOITTOA TAVOITTELEMATTOMAT YHTIÖISÖT - ICKE VINSTSYFTANDE SAMMANSLUTNINGAR	118.4		94.1		24.3			
41 VALTIONAPULAIKOKSET - STATSUNDERSTÖDDA INSTIT.	0.8				0.8			
42 VALTIONKIRKOT - STATSKYRKOR								
43 SÄÄTIÖT JA RAHASTOT - STIFTELSE OCH FONDER	9.4		3.0		6.4			
441 ASUNTO-OSAKEYHTIÖT JA OSUUSKUNNAT: VALTION LAINOITAMAT - BOSTADSAKTIEBOLAG OCH ANDEL- SLAG: FINANSIERADE MED STATLIGA BOSTADSLÄN								
442 ASUNTO-OSAKEYHTIÖT JA OSUUSKUNNAT: MUUT - BOSTADSAKTIEBOLAG OCH ANDELSLAG: ANDRA								
443 ASUINKIINTEISTÖYHTIÖT: VALTION ASUNTOLAI- NOITAMAT - BOSTADSFÄSTIGHETSBOLAG: FINANSIERADE MED STATLIGA BOSTADSLÄN								
444 ASUINKIINTEISTÖYHTIÖT: MUUT - BOSTADSFÄSTIGHETSBOLAG: ANDRA	87.1		87.1					
445 MUUT ASUNTOYHTIÖISÖT - ÖVRIGA BOSTADSSAMFUND								
49 MUUT VOITTOA TAVOITTELEMATTOMAT YHTIÖISÖT - ÖVRIGA ICKE VINSTSYFTANDE SAMMANSLUTNINGAR	21.1		4.0		17.1			
6 ULKOMAAT - UTLANDET	1026.4		952.5		40.3		40.3	
1...6 KÄIKKIAAN - INALLES	12664.0		10219.6	833.6	766.4	40.3		40.3
SIITÄ: LUOTONANTO YLEISÖLLE 1) ÖRÄV: UTLÄNING TILL ALLMÄNHETEN 1)	3931.6		3164.7	153.0	89.0			

1) EI SISÄLLÄ RAHOITUSLAIKOSTEN, VALTION, SOSIAALITURVARAHASTOJEN JA ULKOMAIDEN SAAMIA LUOTTOJA EIKÄ VALTION VARDISTA KUNNILLE ETELLÄEN VÄLITETTÄVÄKSI MYÖNNETTYJÄ LUOTTOJA - ÖMFATTAR VARKEN KREDITER SOM FINANSIERINGSINSTITUTEN, STATEN, SOCIALSKYDDSFONDERNA OCH UTLANDET ERHÄLLIT ELLER OM STATENS MEDEL BEVILJADE KREDITER SOM KOMMUNERNA FÖRMEDLAR VIDARE

31.12.1937

TAULU - TABELL: 7.1-1.

243 ELÄKE- SÄÄTIÖT JA -KASSAT PENSIO- STIFTEL- SER OCH -KASSOR	25 MUUT KA- HOITUS- LAIT.: YKSIT. ÖVR. FI- NANSIER. INSTITUT PRIVATA	251 YKS. KIINNI- TYSLUOT- TOPANKIT PRIVATA HYPOTEKS BANKER	252 YKS. LUOTTO- OSAKE- LAIT. PRIVATA KREDIT- AKTIE- BOLAG	253+254 MUUT YKS. RAHDITUS LAIT. ÖVRIGA PRIVATA FINANS. INSTITUT	26 MUUT KA- HOITUS- LAIT.: JULKISET NANSIER. INSTITUT OFFENTL.	261 JULKISET KIINNI- TYSLUOT- TOPANKIT OFFENTL. BANKER	262+263 MUUT JULKISET RAHOITUS LAIT. ÖVRIGA OFFENTL. FINANS. INSTITUT	27 ULKOM. RAHCI- YHTYISÖT TOKSET UTL. FINAN- SIERING- SLUTN.	5 JULKIS- YHTYISÖT OFFENT- LIGA SAMMAN-	51 VALTIO STATEN	52 KUNTIEN VALTION VAN-VÄL. LUOTGT AV KGM. FÖRMEDL. STATS- KREDITER	53 SOSIAALI TURVA- RAHASTOT SOCIAAL- SKYDD- FONDER	2...3 KAIK- KIAAN IN- ALLES DIT TAR- GANA	LUO- TON SAA- JAT KRE- DIT TA- GANA
	365.1		273.5	91.5	71.3		71.3	52.1					3550.6	1
	46.1		46.1										1005.3	11
	3.9		3.9										6.0	12
	315.1		223.5	91.5	71.3		71.3	52.1					2539.3	13
	150.2		116.2	34.0				2.1					5033.0	2
														21
	86.0		83.1	2.8									733.1	22
	73.2		73.1	0.1									221*	
	12.7		10.0	2.7									330.6	23
													294.0	222
													108.6	223
													0.4	24
													0.4	241
														242
														243
														244
	59.0		27.9	31.1				2.0					3679.6	25
	13.0		12.9	0.1									2070.3	251
													528.3	252
	46.0		15.0	31.0				2.0					253*	
													1081.0	254
	5.2		5.2					0.1					619.8	26
	5.2		5.2										286.1	261
													262*	
								0.1					333.7	263
														27
	16.8		9.7	7.2	27.1		27.1	85.9					2935.6	3
	7.4		0.2	7.2				85.9					2673.1	31
													262.5	32
	9.4		9.4		27.1		27.1						137.8	321
	1.1		1.1		10.1		10.1						38.7	322
													86.0	323
	8.3		8.3		17.0		17.0							324
														33
													118.4	4
													0.8	41
														42
													9.4	43
														441
														442
														443
													87.1	444
														445
													21.1	49
	33.6		33.6										1026.4	6
	565.7		433.0	132.7	98.4		98.4	140.0					12664.0	1.6
	374.5		282.9	91.5	98.4		98.4	52.1					3931.6	

LUOTTOKANTATILASTO - STATISTIKEN ÖVER KREDITBESTÄNDET 31.12.1987

TAULU - TABELL: 7.2.1.

RAHOITUSLAITOSTEN, VALTION JA SOSIAALITURVAPAHASTUJEN HALLUSSAOLUEVIEN YRITYSTEN LIIKKEELLELASKEMIEN MUOVI KUIH SIJOUTUSMAISUUTTEEN MERKITYYSEN JOUKKOVELKAUKSILUJEN JAKAANTUMISEN LIIKKEELLELASKIJAN TOIMIALAN MUKAAN, MILJ. MK, NIMELLISAPVO

FINANSIERINGSINSTITUTJENS, STATENS OCH SOCIALSKYDDSFONDERNAS MASSKULDEBREV SOM INTE H NFÖKS TILL INVESTERINGSTILLGÅNGARNA FÖRDELAD E NLIGT ENITTEIENS NÄRINGSGRN MILJ. MK, TILL NEMINELLT VARDE

LUOTTONTAJIEN SEKTORIT - KREDITGIVARSEKTORER:	2 KAHOL- TUSLAI- TOKSET	21 SUOMEN PANKKI	221+23 LIIKE- PANKIT +POSTI- PANKKI	222 SÄSTÖ- PANKIT	223 OSUUS- PANKIT	24 VAKUU- TUSLAI- TUKSET	241 HENKI-JA ELÄKE- VAKUUTUS YHTIÖT	242 VAHINKU VAKUUTUS YHTIÖT
LUOTTONTAJIEN TOIMIALAT - KREDITTJÄRENS NÄRINGSGRNAP :	FINAN- SIERINGS- INSTITUT	FINLANDS BANK	AFFÄRS- BANKER +POST- BANKEN	SPAR- BANKER	ANDELS- BANKEN	FÖRSÄK- RINGSAN- STÄLTER	LIV- OCH PENSJONS FÖRSÄKR. BOLAG	SKADE- FÖRSÄK- RINGS- BOLAG
00 ERITTELEMÄTÖN ELINK.TOIM.-ODIFF. NÄHINGSVERKS.	570.2		421.6	55.3	13.2			
1 MAA-, METSÄ- JA KALATAL.,METSÄSTYS - JORDBRUK, SKUGSBRUK, FISKE OCH JAKT	1.7			0.3	1.4			
10 ERITTELEM. MAA-, METSÄ- JA KALATAL.,METSÄSTYS- ODIFF. JORDBRUK, SKUGSBRUK, FISKE OCH JAKT	0.1				0.1			
11 MAATALOUS JA METSÄSTYS - JORDBRUK OCH JAKT	0.5				0.4			
12 METSÄTALOUS - SKOGSHUSHÄLLNING	1.2				0.3			1.0
13 KALATALOUS - FISKE								
2 KAIIVOS- JA MUU KAIVANNAISTOIMINTA - BRYTNING AV MINERALISKA PRODUKTER	30.0		30.0					
23 MALMIKAIVUSTOIMINTA - MALMBRYTNING	30.0		30.0					
29 MUU KAIVANNAISTOIM. -ANNAN BRYTN. O. UTVINNING								
3 TEOLLISUUS - TILLVERKNING	2096.7		1793.1	49.1	2.9			
30 ERITTELEMÄTÖN TEOLLISUUS - ODIFF. TILLVERKNING	195.7		154.9	6.2				
31 ELINTARVIKKEIDEN, JUOPIEN JA TUPAKAN VALM. - LIVSMEDELS-, DRYCKESVARU- O. TOBAKSVARUTILLV.	61.8		29.7	0.7	1.2			
32 TEKSTIILIIEN,VAATTEIDEN,NAHAN,NAHKÄTUOTT.VALM.- TEKSTIL-, BEKLÄDNADS-, LÄDER-, LÄDERVARUTILLV.	57.5		51.0	0.7	0.2			
33 PUUTAVARAN VALMISTUS - TRÄVARUTILLVERKNING	293.8		262.9	7.5	0.1			
34 PAPERITEOLLISUUSTUOTT. VALM., GRAAF. TUOTANTO- TILLV. AV PAPPERINDUSTRIPROD., GRAFISK PROD.	538.4		514.4	2.0	0.5			
35 KEMIAALLISTEN, MAAÖLJY-, KUMI- JA MUOVITUOTTEI- DEN VALMISTUS - TILLVERKNING AV KEMISKA OCH PETROLEUMPRODUKTER, GUMMI- OCH PLASTVAROR	218.4		202.4	2.3				
36 SAVI-, LASI- JA KIVITUOTTEIDEN VALMISTUS - LER-, GLAS- OCH STENPRODUKTSTILLVERKNING								
37 METALLIEN VALMISTUS - METALLFÄRMSTÄLLNING	325.4		281.9	0.1				
38 METALLI- JA KONEPAJATUOTTEIDEN VALMISTUS - VERKSTADSVARUTILLVERKNING	389.5		294.4	28.9	0.2			
39 MUU VALMISTUS - ANNAN TILLVERKNING	16.2		1.5	0.8	0.7			
4 SÄHKÖ- KAASU- JA VESIHUOLTO - EL-, GAS- OCH VATTENFÖRSÖRJNING	247.8		237.7	0.2	9.3			
41 SÄHKÖ-, KAASU- JA LÄMPÖHUOLTO - EL-, GAS- OCH VÄRMEFÖRSÖRJNING	247.6		237.7		9.3			
42 VEDEN PUHDISTUS JA JAKELU - VATTENFÖRSÖRJNING	0.2			0.2				
5 RAKENNUSTOIMINTA - BYGGNADSVÄRKSAMHET	38.8		38.8					
50 ERITTELEMÄTÖN RAK.TOIM. -ODIFF. BYGGNADSVERKS-								
51 TALONRAKENNUSTOIMINTA - HUSBYGGNADSVÄRKSAMHET	38.8		38.8					
52 MAA- JA VESIRAK.TOIMINTA - ANLÄGGNINGSVERKS.								
6 TUOKU-JA VÄH.KAUPPA, RAVITSEMIS-JA MAJOITUSTOIM- - VARUHANDEL, RESTAURANG- OCH HOTELLVERKSAMHET	256.1		159.5	5.6	23.3			
60 ERITTELEM.TUOKU-JA VÄH.KAUPPA,RÄV.-JA MAJ.TOIM - ODIFF. VARUHANDEL, RESTAURANG-O.HOTELLVERKS.	36.1		1.7		1.7			
61 TUOKUK.JA AGENTUURITOIM.- PARTIH. O. AGENTURV.	135.4		125.6	1.5	2.2			
62 VÄHITTÄISKAUPPA - DETALJHANDEL	45.6		22.1	4.1	19.4			
63 RAVITSEMIS-JA MAJ.TOIM.- RESTAURANG-O.HOTELLV.	39.1		10.1					
7 KULJETUS, VAKASTOINTI JA TIETOLIIKENNE - SAMFÄRDESEL, LÄGRING, POST- O.TELEKOMMUNIKATIONER	81.7		77.5		0.6			
71 KULJETUS - SAMFÄRDESEL	30.5		26.3		0.6			
72 TIETOLIIKENNE - POST- OCH TELEKOMMUNIKATIONER	51.3		51.2					
83 KIINTEISTÖTOIM. JA LIIKE-ELÄMÄÄ PALVELEVA TOIM. - FASTIGHETS- OCH UPPDRAGSVÄRKSAMHET	205.9		123.4	10.9	2.0			
831 KIINTEISTÖPALVELUTOIMINTA - FASTIGHETSVERKS.	39.3		16.7	2.5	0.5			
832 LIIKE-ELÄMÄÄ PALVELEVA TOIM. - UPPDRAGSVERKS.	166.6		106.7	8.4	1.5			
833 KONFIDEN JA KALUSTON VUOKRAUS - UTHYRNING AV MASKINER OCH MATERIAL								
9 YHTEISKUNNALLISET JA HENKILÖKOH. PALVELUKSET - SAMHÄLLS- OCH PERSÖNLIGA TJÄNSTER	21.1		5.9		0.3			
92 PUHTAANAPITO - RENHÄLLNING								
93 OPIETUS, TUTKIMUS, TERVEYDENHOITO YH. - UNDFRISNING, FOKSKNING, SJUKVÄRD N.M.	1.0		1.0					
94 VIRKISTYS- JA KULTTUURIPALVELUTOIMINTA - REKREATIONS- OCH KULTURELL SERVICEVERKSAMHET	19.9		4.7		0.2			
95 KULTIFAL. PALV. TOIM. - TJÄNSIER TILL HUSHÄLLEN	0.2				0.2			
0...9 KATKIJAN - INALLES	3550.0		2887.3	121.3	53.1			

31.12.1977

TAJLU - TABELL: 7.2.1.

243 ELÄKE- SÄÄTIÖT JA -KASSAT PENSIOIN STIFTEL- SEK OCH -KASSOR	25 MUUT RA- HOITUS- LAIT.: YKSIT. YVF. FI- NANSIER. INSTITUT PRIVATA	251 YKS. KIINNI- TYSLUOT- TOPANKIT PRIVATA HYPOTEKS BANKER	252 YKS. LUOTTI- OSAKE- YHTIÖT PRIVATA KREDIT- ARTIE- BOLAG	253+254 MUUT YKS. RAHDITUS LAIT. ÖVKIGA PRIVATA FINANS. INSTITUT	26 MUUT RA- HOITUS- LAIT.: JULKISET JVR. FI- NANSIER. HYPOT- INSTITUT OFFENTL. BANKEN	261 JULKISET KIINNI- TYSLUOT- TOPANKIT OFFENTL. FINANS. INSTITUT TEKS BANKEN	262+263 MUUT JULKISET RAHDITUS LAIT. ÖVRIGA OFFENTL. FINANS. INSTITUT	27 ULKEM. JULKIS- RAHDITUS TUSLAI- TOKSET UTL. FINAN- SIERING- INSTITUT SLUTN.	3 JULKIS- YHTEISÖT	31 VALTIO	32 KUNTIEN VALTION VAR.VAL. LUOTOT AV KCM. FÖRMEDL. STATS- KREDITER	33 SUSIAALI TURVA- MAHASTUT SOCIAL- SKYDÖS- FÖNDER	2...3 KAIK- KIAAN IN- ALLES LUO- TCN SAA- JAT KRE- DIT TA- GARNA	
					38.1		38.1	42.0						570.2 00
														1.7 1
														0.1 10
														0.5 11
														1.2 12
														15
														30.0 2
														30.0 25
														29
	225.6		162.8	62.8	23.0		23.0	5.1						2096.7 3
	24.6		24.6	24.6	10.1		10.1							195.7 30
	25.1		25.1		5.0		5.0							61.8 31
	5.7		5.7											57.5 32
	21.3		6.0	15.2				2.0						293.8 33
	20.5		20.5					1.0						538.4 34
	13.7		13.7											218.4 35
	43.5		20.5	23.0										36
														37
	58.0		58.0		7.9		7.9	0.1						389.5 38
	13.3		13.3											16.2 39
	0.6		0.6											247.8 4
	0.6		0.6											247.6 41
														0.2 42
														38.8 5
														50
														38.8 51
														52
	62.7		49.0	13.7	5.1		5.1							256.1 6
	32.7		20.0	12.7										36.1 60
	1.0		1.0	1.0	5.1		5.1							135.4 61
	29.0		29.0											45.6 62
														39.1 63
	3.6		3.6											81.7 7
	3.6		3.6											30.5 71
														51.3 72
	57.5		57.5		5.1		5.1	7.0						205.9 83
	7.5		7.5		5.1		5.1	7.0						39.3 831
	50.0		50.0											166.6 832
														833
	15.0			15.0										21.1 9
														92
														1.0 93
	15.0			15.0										19.9 94
														0.2 95
	365.1		273.5	91.5	71.3		71.3	52.1						3550.0 1.9

### LUOTTOKANNAN KASVU LUOTONSAAJIEN ALUEEN MUKAAN VUOSINA 1979 - 1986

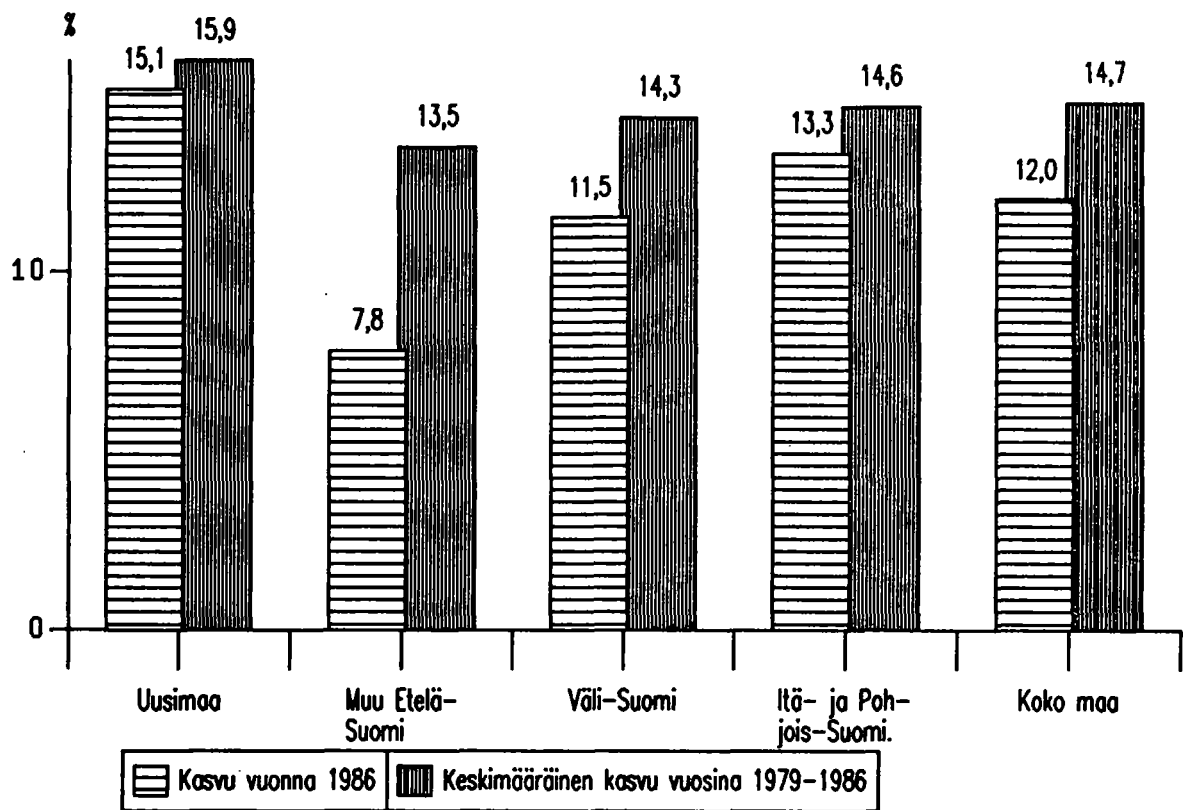

---

TIEDOT VUODEN 1987 LUOTTOKANNAN LÄÄNEITTÄISESTÄ JAKAUMASTA  
ILMESTYY VUODEN LOPULLA.

---



PL-PB 504  
00101 Helsinki-Helsingfors

Virkalähetys  
Tjänsteförsändelse

## Luottokanta

Kreditbeståndet  
1987

SVT Suomen Virallinen Tilasto  
Finlands Officiella Statistik  
Official Statistics of Finland

Central Statistical  
Office of Finland

Financing  
1988:31

Tiedustelut - Förfrågningar

Anneli Korpelainen  
Pirkko Mäkelä  
(90) 17 341

Julkaisujen myynti:

Försäljning:

Hinta — Pris

Tilastokeskus  
PL 504  
00101 Helsinki  
Puh. (90) 173 41

Statistikcentralen  
PB 504  
00101 Helsingfors  
Tel. (90) 173 41

30 mk

ISSN 0784-8382  
= Rahoitus  
ISSN 0784-9818