

Tilastotiedotus Statistisk rapport

Tilastotiedotus
Statistiska ämbetet

ISSN 0355-2268

Tilastokeskus
Statistikcentralen
Central Statistical Office of Finland

1986

Tiedustelut - Förfrågningar

Päiväys - Datum

Sarja ja nro - Serie och nr

Ritva Kaukonen

3.7.1986

KO 1986:7 osa A
del A

Puh. 90-580 0285
Tel.

KOULUTUS JA TUTKIMUS
UTBILDNING OCH FORSKNING

OPPILAITOSLUETTELO 31.12.1985, osa A

LÄROANSTALTSFÖRTECKNING 31.12.1985, del A

TK000A - 001

ARKISTO

A 2

JULKAISUJEN POSTIMYYNTI:
Tilastokeskus, PL 504, 00101 Helsinki
Puh. (90) 173 4535
Valtion painatuskeskus, PL 516, 00101 Helsinki
Puh. (90) 539 011/tilaukset
KÄTEISMYynti: Valtion painatuskeskuksen kirjakaupat
Helsingissä Annankatu 44 ja Eteläesplanadi 4

POSTFÖRSÄLJNING:
Statistikcentralen PB 504, 00101 Helsingfors
Tel. (90) 173 4535
Statens tryckericentral, PB 516, 00101 Helsingfors
Tel. +358 0 539 011/beställningar
KONTANTFÖRSÄLJNING: Statens tryckericentral's bokhandlar i
Helsingfors Annegatan 44 och Södra esplanaden 4

MAIL ORDERS
Central Statistical Office of Finland
P.O.B. 504, SF-00101 Helsinki
TEL. (90) 173 4535
Government Printing Centre P.O.B. 516, SF-00101 Helsinki
Tel. +358 0 539 011/orders
CASH SALES
Government Printing Centre bookshops in Helsinki located
at Annankatu 44 and Eteläesplanadi 4

OPPILAITOSLUETTELO 31.12.1985, osa A

LÄROANSTALTSFÖRTECKNING 31.12.1985, del A

Aikaisemmat vastaavat julkaisut:
Motsvarande tidigare publikationer:

KO 1972:9	KO 1976:2	KO 1979:2, osa A	KO 1981:6, osa A	KO 1983:5, osa A
KO 1973:2	KO 1977:2	del A	del A	del A
KO 1974:6	KO 1978:4	KO 1980:1, osa A	KO 1982:3, osa A	KO 1984:7, osa A
KO 1975:1		del A	del A	del A
				KO 1985:3 osa A
				del A

SISÄLLYSLUETTELO

Sivu

Teksti

Alkusanat	II
Oppilaitos	III
Oppilaitoksen ryhmittely	III
Oppilaitoksen yksilöinti	IV
Oppilaitoksen omistaja	IV
Oppilaitoksen sijainti	V
Oppilaitosluettelon osan A rakenne	VI
Oppilaitostyyppit	VIII
Lakkautetut oppilaitostyyppit	XI

Oppilaitosluettelo

Oppilaitokset oppilaitostyyppin mukaan	1-39
Oppilaitokset numerojärjestyksessä	41-91
Aakkoshakemisto	93-123

Julkaisemattomat luettelot:

Oppilaitosten valtion tulo- ja menoarvioesityksen mukainen luettelo

INNEHÅLLSFÖRTECKNING

Sida

Text

Förord	XIV
Läroanstalt	XV
Läroanstalternas gruppering	XV
Läroanstaltens identifiering	XVI
Läroanstaltens ägare	XVII
Läroanstaltens belägenhet	XVIII
Läroanstaltsförteckningens uppställning, del A	XVIII
Läroanstaltstyper	XX
Indragna läroanstaltstyper	XXIII

Läroanstaltsförteckning

Läroanstalterna enligt läroanstaltstyp	1-39
Läroanstalterna enligt identifieringsnummer	41-91
Alfabetiskt register	93-123

Opublicerade förteckningar:

Läroanstalter enligt statsförslaget

Alkusanat

Tilastokeskus julkaisee vuosittain oppilaitosluetteloja, joka päivitetään ker-
ran vuodessa. Se sisältää oppilaitosten nimet, yksilöintinumerot, tyyppiryh-
mittelyn, omistaja- ja osoitetiedot. Oppilaitosluettelon julkaisemisella py-
ritään yhtenäistämään ja tehostamaan oppilaitoksia koskevien tietojen kerää-
mistä, käsittelyä ja käyttöä valtion tilastotoimessa ja muissa tietojärjestel-
missä.

Oppilaitosluettelo on kaksiosainen: osassa A ovat lukiot, kansanopistot
ja kansalaisopistot, keskiasteen ammatilliset oppilaitokset ja korkean
asteen oppilaitokset. Osassa B on oppilaitokset ryhmitelty lääneittäin
ja kunnittain oppilaitostyyppijärjestyksessä käsittäen lisäksi peruskoulut.
Oppilaitosluettelo on myy valtion painatuskeskus; Postimyynti PL 516,
00101 Helsinki, vaihde 90-539 011/tilaukset. Myymälä Annankatu 44 ja
Eteläesplanadi 4.

Oppilaitosluettelo ei sisällä kaikkia oppilaitoksia. Luettelosta puuttuvat
kokonaan mm. esiasteen koulut ja kirje- ja kieliopistot. Luettelo on pyritään
kuitenkin täydentämään mahdollisuuksien mukaan.

Oppilaitosluettelo on tehtävä muutokset valmistelee Tilastokeskuksen kou-
lutustilastotoimisto. Oppilaitosluettelon ylläpitoon liittyvät kysymykset
käsittelee ja ehdotetuista muutoksista antaa lausuntonsa Tilastokeskuksen,
kouluhallituksen, ammattikasvatustilastotoimiston, opetusministerin korkeakoulu-
ja tiedeosaston sekä luokituksen käyttäjien edustajien muodostama pysyvä
neuvotteluryhmä (KOLUNE). Oppilaitosluettelon jatkuvan kehittämisen kannalta
olisi myös toivottavaa, että oppilaitosluettelon käyttäjät ilmoittaisivat
havaitsemistaan puutteista ja mahdollisista virheellisyyksistä.

Vuonna 1976 lisättiin oppilaitosrekisteriin ammatillisten oppilaitosten koh-
dalle tieto siitä valtion tulo- ja menoarvioesityksen pääluokasta, luvusta
ja momentista, mistä oppilaitos pääasiallisesti saa varansa. Pääluokka,
luku ja momentti ovat päivitysajankohtaa seuraavan vuoden valtion tulo-
ja menoarvioesityksen mukaiset. Osan A tekstiosan lopussa on luettelo
lakkautetuista oppilaitostyypeistä.

Oppilaitos

Luokiteltavana yksikkönä on oppilaitos. Oppilaitoksella tarkoitetaan hallinnollista yksikköä, joka jollakin paikallisella alueella harjoittaa koulutustoimintaa. Sen tunnusmerkkejä ovat esimerkiksi rehtori tai muu vastaava johtaja, opettajat ja oppilaat sekä tilinpitovelvollisuus.

Koska oppilaitos- ja koulutuskäsitteitä käytetään usein epätäsmällisesti, on tässä yhteydessä korostettava, että oppilaitos ja koulutus ovat kaksi eri asiaa. Oppilaitos on opetusalan toimintayksikkö, kun taas koulutus on siinä harjoitettavaa toimintaa. Tämän toiminnan luokittelu¹⁾ suoritetaan koulutuksen lajin tai sisällön mukaan. Uusien oppilaitosten "syntymisen" ja toimivien oppilaitosten lakkaamisen käytännöllinen määrittäminen tehdään pääsääntöisesti kolmen tekijän varassa: 1. oppilaitostyyppi, 2. omistajatyypin ja 3. sijaintikunta. Jos kaksi tekijää samanaikaisesti muuttuu, tapahtuu myös yksikkömuutos. Eräissä tapauksissa myös muut käytännön seikat voivat vaikuttaa yksikköjen määrittämiseen ja samanapysyvyyteen. Oppilaitoksen sivuosastolle, vaikkakin se sijaitsee eri paikkakunnalla, ei ole annettu erillistä yksilöintinumeroa. Myöskään lukioiden iltalinjoille ei ole annettu erillistä yksilöintinumeroa.

Oppilaitosten ryhmittely

Oppilaitokset on ryhmitelty yhdeksään pääryhmään, joita koodin ensimmäinen numero osoittaa seuraavasti:

1. Yleiskoulutusta antavat oppilaitokset
- 2-7. Ammatillista koulutusta keskiasteella antavat oppilaitokset
 2. Maa- ja metsätalousoppilaitokset
 3. Tekniikan ja käsityöammattien oppilaitokset
 4. Kuljetuksen ja tietoliikenteen oppilaitokset
 5. Kauppa- ja toimistoalan oppilaitokset
 6. Hoitoalan oppilaitokset
 7. Muut keskiasteen ammatilliset ja muuta erityiskoulutusta antavat oppilaitokset
8. Korkean asteen oppilaitokset
9. Muut oppilaitokset

1) Ks. Koulutusluokitus, Tilastokeskus, Käsikirjoja n:o 1

Pääryhmiä muodostettaessa ensimmäisenä luokitteluperusteena on ollut koulutusluokituksessa käytetyn koulutusasteen mukainen jaottelu. Keskiasteen ammatillista koulutusta antavien oppilaitosten ryhmittely perustuu soveltuvin osin koulutusluokituksessa esiintyvään koulutusalaryhmittelyyn.

Koska eräissä tapauksissa samassa oppilaitoksessa annetaan koulutusta eri koulutusasteilla ja -aloilla, luokitellaan tällaiset oppilaitokset sen koulutusasteen ja -alan mukaan, jolla on eniten oppilaita. Eräissä tapauksissa edellä esitettyä pääperiaatetta ei sovelleta, jos oppilaitoksen tärkeimmäksi koulutustoiminnaksi yleisesti katsotaan jokin muu koulutus kuin se, missä on eniten oppilaita. Rajatapauksissa ratkaisuun voi vaikuttaa myös oppilaitoksen asema ja merkitys koko koulutusjärjestelmässä.

Oppilaitoksen yksilöinti

Oppilaitoksille on annettu niiden yksilöimiseksi tunnusnumero. Se on liiketunnusta koskevan asetuksen n:o 411/1970 mukainen ja vastaa lähinnä sen 1 §:n 2 momentin tarkoittaman alayksikön numerointia. Oppilaitoksille on varattu numerosarja 3 100 000 - 3 119 999. Tällä hetkellä käyttöön on otettu sarja 3 100 000 - 3 109 999, josta oppilaitosluettelossa käytetään neljää viimeistä numeroa. Yksilöintitunnuksen tarkistusosa on laskettu edellä mainitun asetuksen 2 §:n mukaisesti. Tarkistusosa käy ilmi oppilaitosluettelossa siten, että 2-numeroinen tarkistusosa on yhdistetty yksilöintitunnuksen perään väliviivalla. Yksilöintitunnukset antaa Tilastokeskus. Numerosarja 9 000 - 9 999 on varattu erityiskäyttöön.

Oppilaitoksen omistaja

Oppilaitoksen omistusolosuhteista käytetään 3-numeroista koodia, jonka ensimmäinen numero tarkoittaa omistajaa seuraavasti:

- 1 = yksityinen
- 2 = valtio
- 3 = kunta
- 4 = kuntainliitto
- 6 = ulkomaalainen (alle 50 %, yli 20 %)
- 7 = ulkomaalainen (yli 50 %)
- 9 = muu

Kaksi seuraavaa numeroa tarkoittaa juridista muotoa seuraavasti:

- 11 = yksityinen henkilö
- 12 = kuolinpesä, perikunta
- 13 = verotusyhtymä
- 14 = avoin yhtiö
- 15 = konkurssipesä
- 21 = kommandiittiyhtiö
- 22 = laivan isännistö (ei Oy)
- 31 = osakeyhtiö
- 32 = keskinäinen yhtiö
- 33 = säästöpankki
- 34 = avustus- tai eläkekassa, eläkesäätiö
- 35 = asunto-osakeyhtiö
- 41 = osuuskunta
- 51 = säätiö, rahasto
- 52 = rekisteröity yhdistys
- 53 = rekisteröimätön yhdistys
- 61 = julkinen viranomainen
- 62 = julkinen liikelaitos
- 63 = julkisoikeudellinen yhteisö
- 71 = valtiokirkko, seurakunta
- 72 = muu uskonnollinen yhdyskunta
- 90 = muu juridinen muoto

Omistajaa ja juridista muotoa koskevia luokituksia on yksityiskohtaisemmin selvitetty institutionaalisten sektoreiden luokittelujen yhteydessä, Tilastokeskus, Käsikirjoja n:o 5.

Oppilaitoksen sijainti

Oppilaitoksen sijaintikuntaa osoittava koodi on Kansaneläkelaitoksen 3-numeroinen kuntakoodi. Koodiin liittyy väliviivalla myös tarkistusosa, joka kuuluu järjestelmään modulo 10, kertoimilla 3, 9, 1.

Oppilaitoksen sijaintilääniä osoittava 2-numeroinen koodi on seuraavan sisältöinen:

- | | |
|---------------------|-----------------------|
| 01 = Uudenmaan | 07 = Pohjois-Karjalan |
| 02 = Turun ja Porin | 08 = Kuopion |
| 03 = Ahvenanmaa | 09 = Keski-Suomen |
| 04 = Hämeen | 10 = Vaasan |
| 05 = Kymen | 11 = Oulun |
| 06 = Mikkelin | 12 = Lapin |

Oppilaitosluettelon osan A rakenne

Oppilaitosluettelon osa A on kolmiosainen. Ensimmäisessä osassa ovat systemaattisen oppilaitosluokituksen mukaisessa järjestyksessä sellaiset oppilaitokset, jotka ovat tarkasteltavan vuoden aikana olleet toiminnassa tai joiden toimintaa ei ole lakkautettu. Oppilaitosnumeron, oppilaitostyyppi-, omistajatyypin-, kunta- ja lääninumeron lisäksi tässä osassa ovat tiedot oppilaitosten osoitteista.

Toisessa osassa ovat oppilaitokset oppilaitosnumerojärjestyksessä. Luettelo sisältää kaikki yksilöintinumerot koskien toimivia ja lakkautettuja oppilaitoksia, joille Tilastokeskuksessa on annettu yksilöintitunnus. Lakkautettujen ja toiseen oppilaitokseen liitettyjen oppilaitosten yksilöintinumerot on varustettu *-merkillä.

Luettelon toisessa osassa on tietoja myös oppilaitoksen nimenmuutoksista. Näistä on harkinnanvaraisesti kirjattu vain sellaiset, jotka on katsottu niin suuriksi, että nimen perusteella ei ole mahdollista tunnistaa oppilaitosta samaksi oppilaitokseksi.

Niissä tapauksissa, joissa kaksi tai useampia oppilaitoksia on yhdistetty yhdeksi oppilaitokseksi, on luettelossa toimivan oppilaitoksen kohdalla niiden oppilaitosten nimet ja yksilöintinumerot, jotka tähän oppilaitokseen on yhdistetty. Koska kaikille aiemmin toimineille oppilaitoksille ei ole annettu omaa yksilöintinumeroa, esiintyy luettelossa tällaisen oppilaitoksen osalta vain nimi. Oppilaitoksesta, joka yhdistämisen kautta on lakannut olemasta, on luettelossa ilmoitettu myös sen oppilaitoksen numero, johon oppilaitos on yhdistynyt.

Oppilaitosten nimenmuutosten, yhdistymis- ja lakkauttamistietojen lisäksi on luettelossa ilmoitettu myös muutosvuosi. Muutosvuodella tarkoitetaan sitä vuotta, jonka aikana muutos on tapahtunut. Luettelossa esiintyvä merkintä "peruskoulu-xx" tarkoittaa sitä, että keskikoulu on muuttunut joko koulujärjestelmälain tai kansakoululain alaiseksi peruskouluksi ja että se on poistettu tämän rekisterin toimivien oppilaitosten

luettelosta. Muutostietojen osalta voidaan yleisimmin todeta, että käytännöllisten syiden vuoksi kaikkia oppilaitoksen toiminnassa ja sen olosuhteissa tapahtuneita muutoksia ei ole ollut mahdollista ottaa huomioon.

Kolmannessa osassa ovat oppilaitokset aakkosjärjestyksessä.

Aakkoshakemistosta löytyvät oppilaitoksen yksilöintinumero ja tyyppitunnus. Toimivat oppilaitokset löytyvät tyyppitunnuksen avulla luettelon ensimmäisestä eli oppilaitostyyppin mukaan systemaattisesta osasta. Sellaiset oppilaitokset, jotka on lakkautettu, liitetty toiseen oppilaitokseen tai joiden nimi on muuttunut, on varustettu x-merkillä. Tyyppitunnus on näissä tapauksissa ennen muutosta vallitsevan tilanteen mukainen. Merkintä "x nn:n keskikoulu, peruskoulu-xx" tarkoittaa sitä, että mainittuna vuonna keskikoulu on muuttunut joko koulujärjestelmälain tai kansakoululain alaiseksi peruskouluksi ja että se on poistettu tämän rekisterin toimivien oppilaitosten luettelosta. Aakkoshakemistosta saatavan oppilaitosnumeron avulla voidaan nimenmuutoksista ja oppilaitosten yhdistymisestä löytää tiedot luettelon toisesta osasta eli oppilaitosnumerojärjestyksessä olevasta luettelosta.

OPPILAITOSTYYPIT

1 Yleiskoulutusta antavat oppilaitokset

- 11 Esiasteen koulut
 - 111 Päiväkodit
 - 114 Erityispäiväkodit
- 12 Peruskoulut
 - 123 Peruskoulun ala-asteen koulut
 - 124 Peruskoulun yläasteen koulut
 - 125 Peruskoulua korvaavat koulut
- 13 Erityiskoulut
 - 138 Peruskouluasteen erityiskoulut
 - 139 Muut yleiskoulutusta antavat erityiskoulut
- 16 Lukiot
 - 162 Lukiot
 - 164 Iltalukiot
- 17 Muut peruskoulu- ja/tai lukioasteen käsittävät koulut
 - 171 Harjoittelukoulut
 - 179 Muut peruskoulu- ja/tai lukioasteen käsittävät koulut
- 19 Muut yleiskoulutusta antavat oppilaitokset
 - 191 Kansanopistot
 - 192 Kansalais- ja työväenopistot
 - 199 Muut yleiskoulutusta antavat oppilaitokset

2 Maa- ja metsätalousoppilaitokset

- 21 Maatalousalan oppilaitokset
 - 210 Maatalousalan oppilaitokset
- 22 Metsä- ja puutalousoppilaitokset
 - 220 Metsä- ja puutalousoppilaitokset

3 Tekniikan ja käsityöammattien oppilaitokset

- 31 Teknilliset oppilaitokset
 - 310 Teknilliset oppilaitokset
- 32 Yleiset ammattikoulut
 - 321 Valtion ammattikoulut
 - 322 Kuntainliittojen ammattikoulut
 - 323 Kuntien ammattikoulut
- 33 Tekniikan ja käsityöammattien erikoisoppilaitokset
 - 331 Teollisuuslaitosten ammattikoulut
 - 333 Invalidien ja aistivikaisten ammattikoulut
 - 339 Muut tekniikan ja käsityöammattien erikoisoppilaitokset
- 34 Koti- ja taideteollisuusoppilaitokset
 - 340 Koti- ja taideteollisuusoppilaitokset

4 Kuljetuksen ja tietoliikenteen oppilaitokset

- 41 Meriliikenteen oppilaitokset
 - 411 Merenkulkuoppilaitokset
 - 413 Ahtausalan oppilaitokset
- 42 Lentoliikenteen oppilaitokset
 - 420 Lentoliikenteen oppilaitokset
- 43 Rautatieliikenteen oppilaitokset
 - 430 Rautatieliikenteen oppilaitokset
- 44 Maantieliikenteen oppilaitokset
 - 440 Maantieliikenteen oppilaitokset
- 45 Tietoliikenteen oppilaitokset
 - 450 Tietoliikenteen oppilaitokset
- 49 Muut liikenteen oppilaitokset
 - 490 Muut liikenteen oppilaitokset

5 Kauppa- ja toimistoalan oppilaitokset

- 51 Kauppaoppilaitokset
 - 511 Kauppaoppilaitokset
 - 512 Invalidien kauppa- ja toimistoalan oppilaitokset
- 52 Liikealan erikoiskoulut
 - 520 Liikealan erikoiskoulut
- 59 Muut kauppa- ja toimistoalan oppilaitokset
 - 599 Muut kauppa- ja toimistoalan oppilaitokset

6 Hoitoalan oppilaitokset

- 61 Sairaanhoidon oppilaitokset
 - 610 Sairaanhoidon oppilaitokset
- 64 Kauneudenhoito-oppilaitokset
 - 640 Kauneudenhoito-oppilaitokset
- 69 Muut hoitoalan oppilaitokset
 - 690 Muut hoitoalan oppilaitokset

7 Muut keskiasteen ammatilliset ja muuta erityiskoulutusta antavat oppilaitokset

- 71 Taidealan oppilaitokset
 - 711 Kuvaamataiteen oppilaitokset
 - 713 Musiikkioppilaitokset
- 72 Sotilas-, vartiointi- ja suojelualojen oppilaitokset
 - 721 Sotilasalan ammatilliset oppilaitokset
 - 722 Rajavartioston oppilaitokset
 - 723 Palo-, poliisi-, tullialan yms. oppilaitokset

- 73 Urheilu-, askartelunohjaaja- yms. oppilaitokset
 - 731 Urheiluopistot
 - 732 Askartelu- ja nuoriso-ohjaajaoppilaitokset
- 74 Kotitalousoppilaitokset
 - 740 Kotitalousoppilaitokset
- 75 Kurssikeskukset
 - 751 Ammatilliset kurssikeskukset
 - 759 Muut kurssikeskukset
- 76 Hotelli- ja ravintola-alan oppilaitokset
 - 760 Hotelli- ja ravintola-alan oppilaitokset
- 79 Muut keskiasteen ammatilliset oppilaitokset
 - 790 Muut keskiasteen ammatilliset oppilaitokset

8 Korkean asteen oppilaitokset

- 81 Korkeakoulut
 - 811 Tiedekorkeakoulut
 - 812 Taidekorkeakoulut
- 82 Opettajankoulutusoppilaitokset
 - 821 Lastentarhanopettajaopistot
 - 823 Ammattikoulujen opettajaopistot
 - 829 Muut opettajankoulutusoppilaitokset
- 83 Sotilasalan korkean asteen oppilaitokset
 - 831 Kadettikoulu ja sotakorkeakoulu
 - 839 Muut sotilasalan korkean asteen oppilaitokset
- 84 Toimisto- ja yhteiskunta-alojen korkean asteen oppilaitokset
 - 842 Toimistoalan korkean asteen oppilaitokset
- 85 Taidealan korkean asteen oppilaitokset
 - 851 Kuvaamataiteen ja taideteollisuuden korkean asteen oppilaitokset
- 89 Muut korkean asteen oppilaitokset
 - 890 Muut korkean asteen oppilaitokset

9 Muut oppilaitokset

- 91 Kirje- ja kieliopistot
 - 911 Kirjeopistot
 - 912 Kieliopistot
- 99 Muualla mainitsemattomat oppilaitokset
 - 998 Muut oppilaitokset
 - 999 Oppilaitos, erityisala tuntematon

Lakkautetut oppilaitostyyppit

Lakkautettu koodi	Lakkautetun koodin nimike	Muutosvuosi (1.1. alkaen)	Selitys
112	Leikkikoulut	1977	Poistettu käytöstä.
113	Esikoulut	1978	"
121	Varsinaiset kansakoulut	1978	Peruskoulu-uudistus
122	Kansalaiskoulut	1978	"
131	Kuulovammaisten koulut	1985	Yhdistetty ryhmäksi 138
132	Näkövammaisten koulut	1985	"
133	Liikuntavammaisten koulut	1985	"
134	Apukoulut	1985	"
135	Harjaantumiskoulut	1985	"
136	Sairaalakoulut	1985	"
14	Kunnalliset keskikoulut	1977	Peruskoulu-uudistus
141	Kunnalliset keskikoulut	1977	"
15	Valtion oppikoulut	1978	Siirretty ryhmään 16
151	Normaalilyseot	1976	Siirretty ryhmäksi 193
152	Lyseot	1978	Peruskoulu-uudistus
153	Lukiot	1978	Siirretty ryhmään 162
154	Keskikoulut	1978	Peruskoulu-uudistus
155	Iltaoppikoulut	1978	Siirretty ryhmään 164
161	Keskikoulu- ja lukioasteen käsittävät koulut	1982	Siirretty ryhmään 179
163	Keskikoulut	1975	Peruskoulu-uudistus
165	Iltakeskikoulut	1975	Toiminta lakannut
166	Oppikoulut, joissa lukio ja peruskoulua korvaava kouluaste	1985	Peruskouluaste siirretty ryhmäksi 125 ja lukioaste ryhmään 162
172	Peruskoulua vastaavat koulut	1985	Siirretty ryhmään 179
193	Harjoittelukoulut	1978	Siirretty ryhmäksi 171
211	Maa- ja karjatalousoppilaitokset	1979	Yhdistetty ryhmäksi 210
212	Maitotalousoppilaitokset	1979	"
213	Puutarhaoppilaitokset	1979	"

Lakkautettu koodi	Lakkautetun koodin nimike	Muutosvuosi (1.1. alkaen)	Selitys
214	Invalidien maatalousoppilaitokset	1979	Yhdistetty ryhmäksi 210
219	Muut maatalousalan oppilaitokset	1979	"
221	Metsäopistot	1981	Yhdistetty ryhmäksi 220
222	Puutalousopistot	1981	"
223	Metsätyönjohtajakoulut	1981	"
224	Metsäkoulut	1981	"
225	Metsätyökoulut	1981	"
226	Metsäkonekoulut	1981	"
229	Muut metsäoppilaitokset	1981	"
332	Käsityö- ja palveluammattien ammattikoulut	1978	Siirretty ryhmään 339
334	Ammattioppilaskoulut	1978	"
412	Merimiesammattikoulut	1976	Siirretty ryhmään 411
491	Huolinta-alan oppilaitokset	1974	Toiminta lakannut
510	Kauppaoppilaitokset	1973	Siirretty ryhmäksi 511
591	Invalidien kauppa- ja toimistoalan oppilaitokset	1973	Siirretty ryhmäksi 512
62	Lastenhoito-oppilaitokset	1977	Yhdistetty ryhmään 61
620	Lastenhoito-oppilaitokset	1977	Yhdistetty ryhmään 610
63	Vajaamielishoitajakoulut	1977	Yhdistetty ryhmään 61
630	Vajaamielishoitajakoulut	1977	Yhdistetty ryhmään 610
712	Teatterioppilaitokset	1977	Siirretty ryhmään 852
741	Kotitalousopistot	1981	Yhdistetty ryhmäksi 740
742	Talous- ja kotitalouskoulut	1981	"
743	Kotitalouskoulut	1978	Siirretty ryhmään 742
744	Emäntäkoulut	1981	Yhdistetty ryhmäksi 740
745	Kodinhoitajaoppilaitokset	1981	"
746	Hotelli- ja ravintola-alan oppilaitokset	1978	Siirretty ryhmäksi 76 ja 760

Lakkautettu koodi	Lakkautetun koodin Nimike	Muutosvuosi (1.1. alkaen)	Selitys
747	Aistivikaisten kotitalous- alan oppilaitokset	1981	Yhdistetty ryhmäksi 740
810	Korkeakoulut	1979	Siirretty ryhmäksi 811
822	Va. opettajakorkeakoulut ja seminaarit	1975	Siirretty ryhmään 810
841	Kieli-instituutit	1981	Siirretty ryhmään 811
843	Yhteiskunta-alan korkean asteen oppilaitokset	1984	Poistettu käytöstä
852	Teatterialan korkean asteen oppilaitokset	1979	Siirretty ryhmään 812
853	Musiikin korkean asteen oppilaitokset	1979	"

Förord

Statistikcentralen publicerar årligen en läroanstaltsförteckning, som uppdateras en gång om året. I den ingår läroanstalternas namn, identifieringsnummer, typgruppering, ägar- och adressuppgifter. Utgivningen av läroanstaltsförteckningen utgör ett led i en strävan att förenhetliga och effektivera insamlingen, bearbetningen och användningen av uppgifter om läroanstalterna inom den statliga statistikproduktionen och andra uppgiftssystem.

Läroanstaltsförteckningen omfattar två delar. I del A ingår gymnasierna, folkhögskolorna och medborgarinstituten, yrkesutbildningsanstalter på mellannivå och läroanstalter på högre nivå. I del B har läroanstalterna grupperats enligt län och kommun efter läroanstaltstyp. Här ingår dessutom grundskolorna. Läroanstaltsförteckningen får köpas hos Statens tryckericentral. Postförsäljningens adress är PB 516, 00101 Helsingfors, växel 90-539 011/beställningar. Butiksförsäljningens adress är Annegatan 44 och Södra esplanaden 4.

I detta skede omfattar läroanstaltsförteckningen ännu inte alla läroanstalter. I förteckningen saknas helt bl.a. skolor på förskolenivå och brev- och språkinstitut. Man strävar dock till att i mån av möjlighet komplettera förteckningen.

Byrån för utbildningsstatistik vid Statistikcentralen färdigställer de ändringar som görs i läroanstaltsförteckningen. Den permanenta förhandlingsgrupp (KOLUNE) som består av representanter för Statistikcentralen, skolstyrelsen, yrkesutbildningsstyrelsen, undervisningsministeriets högskole- och vetenskapsavdelning samt representanter för dem som använder statistiken behandlar frågor som gäller upprätthållandet av läroanstaltsförteckningen och ger utlåtande över föreslagna ändringar. För det fortsatta utvecklandet av läroanstaltsförteckningen skulle det även vara önskvärt att de som använder sig av läroanstaltsförteckningen skulle meddela om brister som de noterat och eventuella fel.

År 1976 fogades till läroanstaltsregistret för yrkesutbildningsanstalterna uppgift om enligt vilken huvudtitel, vilket kapitel och moment i statsförslaget läroanstalten huvudsakligen får sina medel. Huvudtiteln, kapitlet och momentet gäller statsförslaget för det år som följer på uppdateringstidpunkten. Efter texten i del A finns en förteckning över indragna läroanstaltstyper.

Läroanstalt

Läroanstalten är den enhet som klassificeras. Med läroanstalt avses en administrativ enhet som inom ett regionalt avgränsat område bedriver utbildningsverksamhet. Dess kännetecken är t.ex. rektor eller annan ansvarig föreståndare, lärare och elever samt bokföringsskyldighet.

Emedan begreppen läroanstalt och utbildning ofta användas i en inexakt betydelse, bör i detta sammanhang framhållas att läroanstalt och utbildning är två skilda saker. Läroanstalten är en verksamhetsenhet inom undervisningssektorn, medan utbildning är den där bedrivna verksamheten. Klassificeringen¹⁾ av denna verksamhet görs enligt utbildningens typ eller innehåll. Då nya läroanstalter "uppkommer" och verksamma läroanstalter upphör definieras detta i regel med tre faktorer:

1. läroanstaltstyp, 2. ägartyp och 3. kommun där läroanstalten är belägen. Om två faktorer samtidigt förändras, sker även en förändring av enheten. I vissa fall kan även andra praktiska omständigheter inverka på definieringen av enheterna och på att de ej förändras. Läroanstaltens filialavdelning har inte fått ett eget identifieringsnummer även om den är belägen på annan ort. Kvällslinjerna vid gymnasierna har inte heller fått något eget identifieringsnummer.

Läroanstalternas gruppering

Läroanstalterna har grupperats i följande nio huvudgrupper, med den första kodsiffran:

1) se Utbildningsklassificering, Statistikcentralen, Handböcker nr 1

1. Allmänbildande läroanstalter
- 2-7. Läroanstalter på mellannivå som ger yrkesutbildning
 2. Läroanstalter för lant- och skogsbruk
 3. Läroanstalter för teknik och hantverkaryken
 4. Läroanstalter för transport och kommunikation
 5. Läroanstalter inom affärs- och kontorsbranschen
 6. Läroanstalter för vårdyrken
 7. Övriga yrkesutbildnings- och specialutbildningsanstalter
8. Läroanstalter på högnivå
9. Övriga läroanstalter

Då huvudgrupperna bildats har klassificeringen utgått från den indelning enligt utbildningsnivå som används i utbildningsklassificeringen. Grupperingen av läroanstalter som ger yrkesutbildning på mellannivå baserar sig i tillämpbara delar på den klassificering enligt utbildningsområde som förekommer i utbildningsklassificeringen.

I vissa fall ges i samma läroanstalt utbildning på olika utbildningsnivåer och inom olika utbildningsområden. Sådana utbildningsanstalter klassificeras därför enligt det utbildningsnivå eller område, som har det största antalet elever. I vissa fall tillämpas ej ovan framförda huvudprincip, om läroanstaltens viktigaste utbildning allmänt anses vara någon annan än den som har det största antalet elever. I gränsfall kan avgörandet även bero på läroanstaltens ställning och betydelse inom hela utbildningssystemet.

Läroanstaltens identifiering

För att identifiera läroanstalterna har de erhållit ett kodnummer. Det är uppgjort enligt förordningen om affärssignum (411/1970) och motsvarar närmast den numrering av underenheten som avses i 1 § 2 momentet. För läroanstalterna har nummerserien 3 100 000 - 3 119 999 reserverats. För närvarande har serien 3 100 000 - 3 109 999 tagits i bruk och av denna används de fyra sista siffrorna i läroanstaltsförteckningen.

Identifieringskodens kontrolldel har uträknats enligt 2 § i nämnda förordning. I läroanstaltsförteckningen anges kontrolldelen så, att den 2-siffriga kontrolldelen med ett bindestreck fogats efter identifieringskoden. Statistikcentralen ger identifieringskoderna. Nummerserien 9 000 - 9 999 har reserverats för specialändamål.

Läroanstaltens ägare

För läroanstaltens ägoförhållanden används en 3-siffrig kod, vars första siffra anger ägaren enligt följande:

- 1 = privat
- 2 = stat
- 3 = kommun
- 4 = kommunalförbund
- 6 = utländsk (under 50 %, över 20 %)
- 7 = utländsk (över 50 %)
- 9 = annan

De två följande siffrorna anger den juridiska formen enligt följande:

- 11 = privat person
- 12 = dödsbo
- 13 = skattesammanslutning
- 14 = öppet bolag
- 15 = konkursbo
- 21 = kommanditbolag
- 22 = rederi (ej aktiebolag)
- 31 = aktiebolag
- 32 = ömsesidigt bolag
- 33 = sparbank
- 34 = understöds- eller pensionskassa, pensionsstiftelse
- 35 = bostadsaktiebolag
- 41 = andelslag
- 51 = stiftelse, fond
- 52 = registrerad förening
- 53 = oregistrerad förening
- 61 = offentlig myndighet
- 62 = offentligt affärsverk
- 63 = offentligträttslig sammanslutning
- 71 = statskyrkan, församling
- 72 = annat religiöst samfund
- 90 = annan juridisk form

De klassificeringar som gäller ägare och juridisk form har utretts mera detaljerat i samband med den institutionella sektorindelningen, Statistikcentralen, Handböcker nr 5.

Läroanstaltens belägenhet

Koden som visar var läroanstalten är belägen är Folkpensionsanstaltens 3-siffriga kommunkod. Till koden har även med bindestreck fogats en kontrolldel, som hör till systemet modulo 10, med koefficienterna 3, 9, 1.

Den 2-siffriga kod som visar i vilket län läroanstalten är belägen är följande:

01 = Nylandes	07 = Norra Karelen
02 = Åbo och Björneborgs	08 = Kuopio
03 = Åland	09 = Mellersta Finlands
04 = Tavastehus	10 = Vasa
05 = Kymmene	11 = Uleåborgs
06 = S:t Michels	12 = Lapplands

Läroanstaltsförteckningens uppställning, del A

Läroanstaltsförteckningens del A är tredelad. Första delen omfattar uppställda i systematisk ordning enligt läroanstaltsklassificeringen sådana läroanstalter som under kontrollåret varit verksamma eller vars verksamhet inte inställts. Utom läroanstaltsnummer, läroanstaltstyps-, ägartyps-, kommun- och länsnummer innehåller denna del även läroanstalternas adresser.

Andra delen upptar läroanstalterna i nummerföljd. Förteckningen upptar alla identifieringsnummer för verksamma och indragna läroanstalter, vilka fått identifieringskod på Statistikcentralen. Indragna och med annan läroanstalt sammanslagna läroanstalternas identifieringsnummer har försetts med beteckningen *.

Förteckningens andra del innehåller även uppgifter om läroanstalternas namnändringar. Av dessa har efter prövning endast upptecknats sådana som ansetts så betydande att det på basen av namnet inte varit möjligt att identifiera läroanstalten som samma läroanstalt.

I de fall där två eller flera läroanstalter sammanslagits till en läroanstalt ges i förteckningen mittför den verksamma läroanstalten namnen och identifieringsnumren på de läroanstalter som sammanslagits med denna läroanstalt. Då alla tidigare verksamma läroanstalter inte fått eget identifieringsnummer, upptar förteckningen endast läroanstaltens namn. För läroanstalt som genom sammanslagning upphört har i förteckningen även uppgetts numret på den läroanstalt som den sammanslagits med.

Uton namnändringar på läroanstalter, sammanslagnings- och indragningsuppgifter upptar förteckningen även året då ändringen skett. Beteckningen "grundskola-xx" i förteckningen innebär att mellanskola omvandlats till grundskola som lyder under lagen om skolsystemet eller folkskollagen och att den strukits ur förteckningen över läroanstalter i detta register. Be-
träffande förändringsuppgifterna kan mera allmänt konstateras, att alla förändringar i läroanstaltens verksamhet och övriga förändringar av praktiska skäl inte kunnat beaktas.

Tredje delen upptar läroanstalterna i alfabetisk ordning. I det alfabetiska registret finns läroanstaltens identifieringsnummer och typkod. Verksamma läroverk hittas med hjälp av typkoden i förteckningens första del, d.v.s. den del som uppgjorts systematiskt enligt läroanstaltstyp. Läroanstalter som indragits, sammanslagits med annan läroanstalt eller vars namn ändrats har försetts med beteckningen ✕. Typkoden är i dessa fall densamma som före ändringen. Beteckningen "✕ nn mellanskola, grundskola-xx" innebär att mellaskolan under nämnda år omändrats till grundskola som lyder under lagen om skolsystemet eller folkskollagen och att den strukits ur förteckningen över verksamma läroanstalter i detta register. Med hjälp av läroanstaltsnumret, som återfinns i det alfabetiska registret, hittas uppgifter om namnändringar och läroanstalters sammanslagningar i förteckningens andra del, d.v.s. den förteckning som uppgjorts enligt läroanstalternas identifieringsnummer.

LÄROANSTALTSTYPER1 Allmänbildande läroanstalter

- 11 Skolor på förskolenivå
 - 111 Daghem
 - 114 Specialdaghem
- 12 Grundskolor
 - 123 Skolor på grundskolans lågstadium
 - 124 Skolor på grundskolans högstadium
 - 125 Skolor som ersätter grundskolan
- 13 Specialskolor
 - 138 Specialskolor på grundskolenivån
 - 139 Övriga allmänbildande specialskolor
- 16 Gymnasier
 - 162 Gymnasier
 - 164 Kvällsgymnasier
- 17 Övriga skolor omfattande grundskole- och/eller gymnasialnivå
 - 171 Övningsskolor
 - 179 Övriga skolor som omfattar grundskole- och/eller gymnasialnivå
- 19 Övriga allmänbildande läroanstalter
 - 191 Folkhögskolor
 - 192 Medborgar- och arbetarinstitut
 - 199 Övriga allmänbildande läroanstalter

2 Lant- och skogsbruksläroanstalter

- 21 Lantbruksläroanstalter
 - 210 Lantbruksläroanstalter
- 22 Läroanstalter inom skogs- och trähushållning
 - 220 Läroanstalter inom skogs- och trähushållning

3 Läroanstalter för teknik och hantverkaryrken

- 31 Tekniska läroanstalter
 - 310 Tekniska läroanstalter
- 32 Allmänna yrkesskolor
 - 321 Statens yrkesskolor
 - 322 Kommunalförbundens yrkesskolor
 - 323 Kommunernas yrkesskolor
- 33 Specialläroanstalter för teknik och hantverkaryrken
 - 331 Industriföretagens yrkesskolor
 - 333 Yrkesskolor för invalider och handikappade
 - 339 Övriga specialläroanstalter för teknik och hantverkaryrken
- 34 Hemslöjds- och konstindustriläroanstalter
 - 340 Hemslöjds- och konstindustriläroanstalter

4 Läroanstalter inom transport och kommunikation

- 41 Sjöfartsläroanstalter
 - 411 Sjöfartsläroanstalter
 - 413 Stuveritekniska läroanstalter
- 42 Luftfartsskolor
 - 420 Luftfartsskolor
- 43 Läroanstalter inom järnvägstrafik
 - 430 Läroanstalter inom järnvägstrafik
- 44 Läroanstalter inom landsvägstrafik
 - 440 Läroanstalter inom landsvägstrafik
- 45 Läroanstalter inom telekommunikation
 - 450 Läroanstalter inom telekommunikation
- 49 Övriga läroanstalter för transport
 - 490 Övriga läroanstalter för transport

5 Läroanstalter inom affärs- och kontorsbranschen

- 51 Handelsläroanstalter
 - 511 Handelsläroanstalter
 - 512 Läroanstalter inom affärs- och kontorsbranschen för invalider
- 52 Specialläroanstalter inom affärsbranschen
 - 520 Specialläroanstalter inom affärsbranschen
- 59 Övriga läroanstalter inom affärs- och kontorsbranschen
 - 599 Övriga läroanstalter inom affärs- och kontorsbranschen

6 Läroanstalter för vårddyrken

- 61 Sjukvårdsläroanstalter
 - 610 Sjukvårdsläroanstalter
- 64 Skolor för skönhetsvård
 - 640 Skolor för skönhetsvård
- 69 Övriga läroanstalter för vårddyrken
 - 690 Övriga läroanstalter för vårddyrken

7 Övriga yrkesutbildnings- och specialutbildningsanstalter på mellannivå

- 71 Läroanstalter inom konstbranschen
 - 711 Läroanstalter för de bildande konsterna
 - 713 Läroanstalter för musik
- 72 Läroanstalter inom militär- och skyddsbranschen
 - 721 Militära yrkesläroanstalter
 - 722 Gränsbevakningens läroanstalter
 - 723 Läroanstalter inom brand-, polis-, tullväsendet o.dyl.

- 73 Läroanstalter för utbildning av idrottsinstruktörer och
sysselsättningsledare o.dyl.
 - 731 Idrottsinstitut
 - 732 Läroanstalter för utbildning av ungdoms- och sysselsättningsledare
 - 74 Hushållsläroanstalter
 - 740 Hushållsläroanstalter
 - 75 Kurscentraler
 - 751 Yrkeskurscentraler
 - 759 Övriga kurscentraler
 - 76 Läroanstalter inom hotell- och restaurangbranschen
 - 760 Läroanstalter inom hotell- och restaurangbranschen
 - 79 Övriga yrkesläroanstalter på mellannivå
 - 790 Övriga yrkesläroanstalter på mellannivå
- 8 Läroanstalter på högre nivå
- 81 Högskolor
 - 811 Vetenskapliga högskolor
 - 812 Konsthögskolor
 - 82 Lärarutbildningsanstalter
 - 821 Barnträdgårdsläroinstitut
 - 823 Läroanstalter för utbildning av yrkesskollärare
 - 829 Övriga lärarutbildningsanstalter
 - 83 Militära yrkesläroanstalter på högre nivå
 - 831 Kadettskolan och krigshögskolan
 - 839 Övriga militära yrkesläroanstalter på högre nivå
 - 84 Läroanstalter inom kontorsbranschen och samhällssektorn på högre nivå
 - 842 Läroanstalter inom kontorsbranschen på högre nivå
 - 85 Konstläroanstalter på högre nivå
 - 851 Läroanstalter för de bildande konsterna och konstindustrin
på högre nivå
 - 89 Övriga läroanstalter på högre nivå
 - 890 Övriga läroanstalter på högre nivå
- 9 Övriga läroanstalter
- 91 Brevinstitut och språkskolor
 - 911 Brevinstitut
 - 912 Språkskolor
 - 99 Övriga icke nämnda läroanstalter
 - 998 Övriga läroanstalter
 - 999 Läroanstalter, specialområde okänt

Indragna läroanstaltstyper

Upphävd kod	Den upphävda kodens benämning	Ändrad år (fr.o.m. 1.1.)	Förklaring
112	Lekskolor	1977	Indragen
113	Förskolor	1978	"
121	Egentliga folkskolor	1978	Grundskolereform
122	Medborgarskolor	1978	"
131	Skolor för hörselskadade	1985	Sammanlagits till grupp 138
132	Skolor för synskadade	1985	"
133	Skolor för rörelsehämmade	1985	"
134	Hjälpskolor	1985	"
135	Träningskolor	1985	"
136	Sjukhuskolor	1985	"
14	Kommunala mellanskolor	1977	Grundskolereform
141	Kommunala mellanskolor	1977	"
15	Statliga läroverk	1978	Överförd till grupp 16
151	Normallyceer	1976	Överförd till grupp 193
152	Lyceer	1978	Grundskolereform
153	Gymnasier	1978	Överförd till grupp 162
154	Mellanskolor	1978	Grundskolereform
155	Aftonläroverk	1978	Överförd till grupp 164
161	Skolor omfattande mellan- skol- och gymnasialnivå	1982	Överförd till grupp 179
163	Mellanskolor	1975	Grundskolereform
165	Aftonmellanskolor	1975	Verksamheten upphört
166	Läroverk med gymnasialnivå och skolnivå som ersätter grundskolan	1985	Grundskolenivån överförd till grupp 125 och gymnasialnivån till grupp 162
172	Skolor som motsvarar grundskolan	1985	Överförd till grupp 179
193	Övningsskolor	1978	Överförd till grupp 171
211	Lantbruks- och kreaturläroanstalter	1979	Sammanlagits till grupp 210
212	Mjölkhushållnings- läroanstalter	1979	"
213	Trädgårdsläroanstalter	1979	"

Upphävd kod	Den upphävda kodens benämning	Ändrad år (fr.o.m. 1.1.)	Förklaring
214	Lantbruksläroanstalter för invalider	1979	Sammanlagits till grupp 210
219	Övriga lantbruksläroanstalter	1979	"
221	Forstinstitut	1981	Sammanlagits till grupp 220
222	Trähusållningsinstitut	1981	"
223	Skogsarbetsledarskolor	1981	"
224	Forstskolor	1981	"
225	Skogsarbetsskolor	1981	"
226	Skogsmaskinskolor	1981	"
229	Övriga läroanstalter inom skogsbruk	1981	"
332	Hantverks- och servicebranschens yrkesskolor	1978	Överförd till grupp 339
334	Yrkeslärlingskolor	1978	Överförd till grupp 339
412	Sjömansyrkesskolor	1976	Överförd till grupp 411
491	Speditionsbranschens läroanstalter	1974	Verksamheten upphört
510	Handelsläroanstalter	1973	Överförd till grupp 511
591	Läroanstalter inom affärs- och kontorsbranschen för invalider	1973	Överförd till grupp 512
62	Barnavårdsskolor	1977	Överförd till grupp 61
620	Barnavårdsskolor	1977	Överförd till grupp 610
63	Skolor för sinnessjukvårdare	1977	Överförd till grupp 61
630	Skolor för sinnessjukvårdare	1977	Överförd till grupp 610
712	Läroanstalter för teater	1977	Överförd till grupp 852
741	Institut för huslig ekonomi	1981	Sammanlagits till grupp 740
742	Hushållsskolor och skolor för huslig ekonomi	1981	"
743	Skolor för huslig ekonomi	1978	Överförd till grupp 742
744	Husmodersskolor	1981	Sammanlagits till grupp 740
745	Hemvårdarläroanstalter	1981	"
746	Hotell- och restaurangbranschens läroanstalter	1978	Överförd till grupp 76 och 760

Upphävd kod	Den upphävda kodens benämning	Ändrad år (fr.o.m. 1.1.)	Förklaring
747	Läroanstalter i huslig ekonomi för handikappade	1981	Sammanlagits till grupp 740
810	Högskolor	1979	Överförd till grupp 811
822	Intermistiska lärar- högskolor och seminarier	1975	Överförd till grupp 810
841	Språkinstitut	1981	Överförd till grupp 811
843	Läroanstalter på högnivå inom den sociala sektorn	1984	Indragen
852	Läroanstalter på högnivå för teaterbranschen	1979	Överförd till grupp 812
853	Läroanstalter på högnivå för musik	1979	"

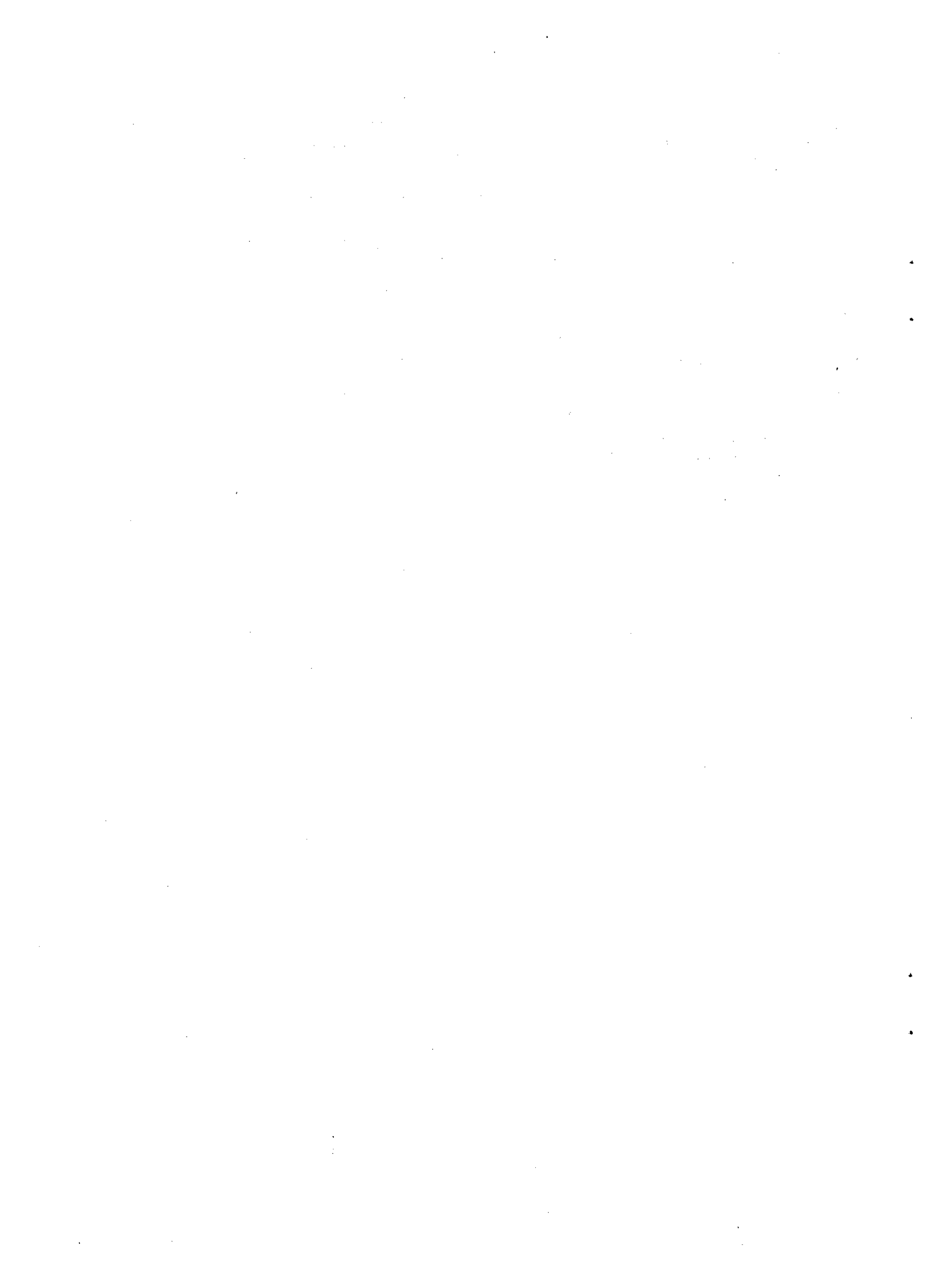

OPPILAITOKSET OPPILAITOSTYYPIN MUKAAN
LÄROANSTALTERNÄ ENLIGT LÄROANSTALTSTYP

NUMERO OPPIlaitoksen nimi Tyyppi omist. kunta lääni lähiosoite postinro posti-toimipaikka

1 YLEISKOULUTUSTA ANTAVAT OPPIlaitokset

16 LUKIOT
162 LUKIOT

0001-95	ALAHÄRMÄN LUKIO	162	361	004-6	10	KAUPINTIE	62300	HÄRMÄ
0002-78	ALAJÄRVEN LUKIO	162	361	005-5	10	KIRKKOTIE 12	62900	ALAJÄRVI
0003-51	ALAVUDEN LUKIO	162	361	010-1	10	TAMMISAARENK 2	63300	ALAVUS
0004-35	ALPPILAN LUKIO	162	361	091-8	01	ARENTIPOLKU 1	00510	HELSINKI 51
0006-74	APOLLON YHTEISKOULU	162	152	091-8	01	ARKADIANKATU 28	00410	HELSINKI 10
0007-81	ARKADIAN YHTEISLYSEO	162	131	091-8	01	RATAKATU 20	00100	LPR 10
0435-91	ARMILAN LUKIO	162	361	405-3	05	NUMMENVAHE 5	53100	RAUMA 10
0721-86	ARONAHTIEN LUKIO	162	361	684-6	02		26100	VAKKOLA
0009-48	ASKOLAN LUKIO	162	361	018-3	01		07510	TURKU 51
0008-64	AURAJOEN LUKIO	162	361	853-8	02	PAPINTIE 4	20510	BJÖRNEBRG 10
0023-73	BJÖRNEBORGS SVENSKA SAMSKOLA	162	131	609-3	02	OTAVANKATU 16	28100	BORGÅ
0024-80	BORGÅ GYMNASIUM	162	361	612-1	01	GYMNASIEGATAN 10	06100	H:FORS 57
0026-47	BRÄNDÖ GYMNASIUM	162	361	091-8	01	STÄHLBERG SV 2	00970	EKENÄS
0036-11	EKENÄS GYMNASIUM	162	361	835-4	01	ROSENVAAGEN 12	10600	ELIMÄKI
0046-92	ELIMÄEN LUKIO	162	361	044-0	05	2 KP	47200	KYRÖ 3
0037-69	ELISENVAARAN LUKIO	162	361	219-6	02	KYRÖNTIE 2	21800	ENO
0045-02	ENON LUKIO	162	361	045-9	07	PUJSTOTIE	81200	ENONTEKIÖ
0497-96	ENONTEKIÖN LUKIO	162	361	047-7	12		99400	ESPOO 36
0093-03	ESPOONLAHDEN LUKIO	162	361	049-5	01	OPETTAJANTIE 3	02360	HELSINKI 42
0041-89	ETELÄ-KAARELAN LUKIO	162	361	091-8	01	RUNONLAULAJ.T.40	00420	ESPOO 10
0494-40	ETELÄ-TAPIOLAN LUKIO	162	361	049-5	01	HAKAMAANTIE 1	02100	HELSINKI 10
0845-12	ETU-TÖÖLÖN LUKIO	162	361	091-8	01	ARKADIANK.26	00100	EURAJOKI
0042-62	EURAJOEN LUKIO	162	361	051-4	02	LAVILA	27100	EUURA
0043-46	EURAN LUKIO	162	361	050-5	02	KOULUKESKUS	27510	KUOPPA-AHO
0044-29	EVIJÄRVEN LUKIO	162	361	052-3	10	STATIONSV 9-11	62510	GRANKULLA
0062-00	GYMNASIET GRANKULLA SAMSKOLA	162	361	235-2	01		02700	PETALAX
0438-31	GYMNASIET I PETALAX	162	361	475-0	10		66240	H:FORS 32
0561-48	GYMNASIET LÄRKAN	162	361	091-8	01	STORMYRVÄGEN 22	00320	H:FORS 13
0777-30	GYMNASIET SVENSKA NORMALLYCEUM	162	361	091-8	01	UNIONSG 2	00130	HAAPAJÄRVI
0065-56	HAAPAJÄRVEN LUKIO	162	361	069-7	11	KIRKKOKATU 4	85800	HAAPAMÄKI
0066-30	HAAPAMÄEN LUKIO	162	361	249-9	09	RIIHONTIE 15	42800	HAAPAVESI
0067-13	HAAPAVEDEN LUKIO	162	361	071-6	11	URHEILUTIE 62	86600	HALIKKO
0454-55	HALIKON LUKIO	162	361	073-4	02	KURUNTIE 7	24800	HANGÖ
0073-64	HANGÖ GYMNASIUM	162	361	078-9	01	SKOLGATAN 9-11	10900	HANKASALMI
0103-19	HANKASALMEN LUKIO	162	361	077-0	09	KOULUKESKUS	41520	HANKO
0072-81	HANKONIEMEN LUKIO	162	361	078-9	01	HAAGAPUISTO	10900	HARJAVALTA
0074-48	HATANPÄÄN LUKIO	162	361	079-8	02	MYLLYKATU 1 D	29200	TAMPERE 90
0646-70	HAUKILAHDEN LUKIO	162	361	837-2	04	HAAPAKUJA 2	33900	ESPOO 17
0040-72	HAUKIPUTAAN LUKIO	162	361	049-5	01	KOULUTANHUA 3	02170	HAUKIPUDAS
0076-04	HAUKIVUOREN LUKIO	162	361	084-4	11	5 KP	90830	HAUKIVUORI
0105-82		162	361	085-3	06	KOULUTIE 3	51600	

NUMERO	OPPILAITOKSEN NIMI	TYYPPI	OMIST.	KUNTA	LÄÄNI	LÄHISOIITE	POSTINRO	POSTITOIMIPAIKKA
0077-94	HAUSJÄRVEN LUKIO	162	361	086-2	04	PL 39-40	12101	OITTI
0080-99	HEINÄVEDEN LUKIO	162	361	090-9	06	KENTTÄTIE 1	79700	HEINÄVESI
0107-49	HELSINGE GYMNASIUM	162	361	092-7	01	ÖVITTSBÖLEVÄGEN 3	01510	VANDA 51
0086-85	HELSINGIN SUOMAL. YHTEISKOULU	162	131	091-8	01	ISONNEVANTIE 8	00300	HELSINKI 30
0090-63	HELSINGIN UUSI YHTEISKOULU	162	131	091-8	01	RAPAKIVENTIE 18	00710	HELSINKI 71
0091-47	HELSINGIN YHTEISLYSEO	162	131	091-8	01	RINTINPOLKU 2	00940	HELSINKI 94
0755-28	HERMANNIN LUKIO	162	361	734-8	02	TORIKATU 5-7	24100	SALO 10
0095-76	HERTONIEMEN YHTEISKOULU	162	131	091-8	01	KETTUTIE 6	00800	HELSINKI 80
0048-58	HERVANNAN LUKIO	162	361	837-2	04	OPISKELIJANK 31	33720	TAMPERE 72
0477-41	HOLLOLAN LUKIO	162	361	098-1	04	KOULURINTEENT. 7	15870	SALPAKANGAS
0096-59	HONKAJOEN LUKIO	162	361	099-0	02	MÄKELÄNKATU 93	38950	HONKAJOKI
0081-72	HYKKYLÄN LUKIO	162	361	091-8	01		00610	HELSINKI 61
0839-77	HYRYLÄN LUKIO	162	361	858-3	01		04300	HYRYLÄ
0528-24	HYRYNSALMEN LUKIO	162	361	105-2	11	KOSKITIE 2	89400	HYRYNSALMI
0098-16	HYVINKÄÄN YHTEISKOULUN LUKIO	162	361	106-1	01	UUDENMAANKATU 17	05800	HYVINKÄÄ
0104-75	HÄMEENKYLÄN LUKIO	162	361	092-7	01	VARISTONTIE 3	01660	VANTAA 66
0099-49	HÄMEENKYRÖN LUKIO	162	361	108-9	02	LINNANKATU 12-14	39100	HÄMEENKYRÖ
0100-79	HÄMEENLINNAN LYSEON LUKIO	162	361	109-8	04	VIERTOKATU 1	13210	HML 10
0102-36	HÄMEENLINNAN YHT. KOULUN LUKIO	162	361	109-8	04		13210	HML 21
0151-10	IIN LUKIO	162	361	139-1	11		91100	I I
0152-68	IISALMEN LUKIO	162	361	140-1	08	HAUKINIEMENK. 12	74100	IISALMI
0154-66	IITIN LUKIO	162	361	142-9	05	KOULUKATU 20	47400	KAUSALA 2
0155-40	IKAALISTEN LUKIO	162	361	143-8	02		39500	IKAALINEN
0156-23	ILMAJOEN LUKIO	162	361	145-6	10	OLLILANTIE 7	60800	ILMAJOKI
0157-06	ILOMANTSIIN LUKIO	162	361	146-5	07	KESKUSKOULU	82900	ILOMANTSI
0158-96	IMATRANKOSKEN LUKIO	162	361	153-9	05	KANAVAKATU 6	55100	IMATRA 10
0159-79	INKEROISTEN LUKIO	162	361	754-0	05	PL 21	46901	INKEROINEN
0160-01	ISONKYRÖN LUKIO	162	361	152-0	10	KP 3	61500	ISOKYRÖ
0670-46	ITÄKESKUKSEN LUKIO	162	361	091-8	01	KAJAANINLINN. T10	00900	HELSINKI 90
0161-91	IVALON LUKIO	162	361	148-3	12	RANTATIE	99800	IVALO
0191-04	JAKOBSTADS GYMNASIUM	162	361	598-6	10	SKOLGATAN 20	68600	JAKOBSTAD
0032-98	JAKOMÄEN LUKIO	162	361	091-8	01	JAKOMÄENTIE 40	00770	HELSINKI 77
0192-94	JALASJÄRVEN LUKIO	162	361	164-9	10	PL 44	61600	JALASJÄRVI
0195-34	JOENSUUN LYSEON LUKIO	162	361	167-6	07	KOSKIKATU 8	80100	JOENSUU 10
0196-17	JOENSUUN YHTEISKOULUN LUKIO	162	361	167-6	07	KOULUK. 9	80110	JOENSUU 11
0197-40	JOKELAN LUKIO	162	361	858-3	01	RIIHIHAANTIE	05400	JOKELA
0198-80	JOUTSAN LUKIO	162	361	172-2	09	SAVONTIE 1	19650	JOUTSA
0199-63	JOUTSENON LUKIO	162	361	173-1	05	PENTTILÄNTIE 4	54100	JOUTSENO
0200-37	JUANKOSKEN LUKIO	162	361	174-0	08	HANSAKATU 2	73500	JUANKOSKI
0201-10	JUHANA HERTTUAN LUKIO	162	361	853-8	02		20140	TURKU 14
0209-79	JURVAN LUKIO	162	361	175-9	10		66300	JURVA
0210-01	JUUAN LUKIO	162	361	176-8	07	PALOTIE 1	83900	JUUKA
0202-76	JUVAN LUKIO	162	361	178-6	06	PL 10	51901	JUVA
0203-83	JYVÄSKYLÄN LYSEON LUKIO	162	361	179-5	09	YLIOPISTONK. 13	40100	JYVÄSKYLÄ 10
0207-06	JÄMSÄN YHTEISLUKIO	162	361	182-3	09	LAMMASÄENTIE 3	42100	JÄMSÄ
0206-23	JÄMSÄNKOSKEN LUKIO	162	361	183-2	09	KOSKENPÄÄNTIE 1	42300	JÄMSÄNKOSKI
0208-96	JÄRVENPÄÄN LUKIO	162	361	186-9	01	URHEILUKATU 7-9	04400	JÄRVENPÄÄ
0075-21	KAARILAN LUKIO	162	361	837-2	04	VALLERINKATU 11	33270	TAMPERE 27
0472-38	KAARINAN LUKIO	162	361	202-2	02	YLIKYLÄ	20780	KAARINA

NUMERO	OPPILAITOKSEN NIMI	TYYPPI	OMIST.	KUNTA	LÄÄNI	LÄHIOSOITE	POSTINRO	POSTITOIMIPAIKKA
0916-40	KAITAAN LUKIO	162	361	049-5	01	IIVISNIEMENTIE 1	02260	ESPOO 26
0253-41	KALAJOEN LUKIO	162	361	208-6	11	KANTATIE 6	85100	KALAJOKI
0254-24	KALEVAN LUKIO	162	152	837-2	04	SALHOJANKATU 33	33500	TAMPERE 50
0655-60	KALEVANKANKAAN LUKIO	162	361	491-6	08	METSOLANKATU 34	50100	MIKKELI 10
0306-97	KALLAVEDEN LUKIO	162	361	297-6	06	MAAHERRANK.2	70100	KUOPIO 10
0255-07	KALLION LUKIO	162	361	091-8	01	PORTHANINK.15	00530	HELSINKI 53
0256-97	KANGASALAN LUKIO	162	361	211-4	04	TAPULINTIE 17	36200	KANGASALA
0257-70	KANGASNIEMEN LUKIO	162	361	213-2	06	KOULUTIE 2	51200	KANGASNIEMI
0258-53	KANKAANPÄÄN LUKIO	162	361	214-1	02	KESKUSKATU 28	38700	KANKAANPÄÄ
0259-37	KANNAKSEN LUKIO	162	361	398-2	04	KANNAKSENK.20	15140	LAHTI 14
0260-75	KANNUKSEN LUKIO	162	361	217-8	10	3 KP	69100	KANNUS
0261-58	KARHULAN LUKIO	162	361	285-7	05	VESIVALLINTIE 16	48600	KARHULA
0262-32	KARIS-BILLNÄS GYMNASIUM	162	361	220-6	01	TORGATAN 10	10300	KARIS
0263-15	KARJAN LUKIO	162	361	220-6	01	TAMMISAARENT.62	10320	KARJAA
0264-55	KARJALAN YHTEISKOULU	162	131	091-8	01	PARAISSENTIE 3	00280	HELSINKI 28
0265-88	KARJASILLAN LUKIO	162	361	564-7	11	ALEKSANTERINKATU	90100	OULU
0266-61	KARKKILAN LUKIO	162	361	272-2	01	KOULUKUJA 7	03600	KARKKILA
0061-27	KARLEBY SVENSKA GYMNASIUM	162	361	272-9	10	BANERGATAN 3-5	67100	KARLEBY 10
0267-45	KARSTULAN LUKIO	162	361	226-0	09	KOULUTIE	43500	KARSTULA
0320-40	KARTTULAN LUKIO	162	361	227-9	08	PL 13	72101	KARTTULA
0603-30	KASTELLIN LUKIO	162	361	564-7	11	KAJAANINTIE 54	90230	OULU 23
0722-69	KASTUN LUKIO	162	361	853-8	02	PYÖRAMÄNTIE 4	20300	TURKU 30
0292-51	KATARIINAN LUKIO	162	361	285-7	05	KYMENLAAKSONK 27	48100	KOTKA 10
0775-73	KATEDRAALSKOLAN I ABO	162	361	853-8	02	GAMLA STORTORG.1	20500	ÅBO 50
0268-28	KAUHJOEN LUKIO	162	361	232-5	10	PUISTOTIE 18	61800	KAUHJOKI
0269-01	KAUHAVAN LUKIO	162	361	233-4	10	KP 4	62200	KAUHAVA
0039-67	KAUKLAHDEN LUKIO	162	361	049-5	01	HANSAKALLIO 2	02780	ESPOO
0270-40	KAUNIAISTEN LUKIO	162	361	235-2	01	KASAVUORENTIE 1	02700	KAUNIAINEN
0101-52	KAURIALAN LUKIO	162	361	109-8	04	EROTTAJAKATU 5	13130	HML 13
0478-24	KAUSTISEN MUSIIKKILUKIO	162	361	236-1	10	URHEILUTIE 8	69600	KAUSTINEN
0321-23	KELLOKOSKEN LUKIO	162	361	858-3	01	KOULUTIE	04500	KELLOKOSKI
0271-23	KEMIJÄRVEN LUKIO	162	361	320-3	12	HILLATIE 6	98100	KEMIJÄRVI
0272-06	KEMIN LUKIO	162	361	240-8	12	SANKARIK 13-15	94100	KEMI 10
0474-44	KEMINMAAN LUKIO	162	361	241-7	12	KOULUKESKUS	94400	KEMINMAA
0479-07	KEMPELEEN LUKIO	162	361	244-4	11	VIHILUODONTIE	90440	KEMPELE
0275-52	KERAVAN LUKIO	162	361	245-3	01	ALEKSISKIVENT. 18	04200	KERAVA
0325-52	KERIMÄEN LUKIO	162	361	246-2	06	KOULUTIE 2-4	58200	KERIMÄKI
0276-36	KESYN LUKIO	162	361	179-5	09	VAPAUDENK.35-37	40100	JYVÄSKYLÄ 10
0752-88	KESAMÄEN LUKIO	162	361	405-3	05	KAPTEENINK.1	53600	LPR 60
0277-19	KEURUUN LUKIO	162	361	249-9	09	KOULUKESKUS 8 A	42700	KEURUU
0326-36	KIIMINGIN LUKIO	162	361	255-4	11	KOULUKESKUS	90900	KIIMINKI
0278-42	KILPISEN LUKIO	162	361	179-5	09	HONKAHARJUUNT.6	40600	JYVÄSKYLÄ 60
0329-82	KIMITO SAMGYMNASIUM	162	361	243-5	02	PB 25	25701	KIMITO
0413-89	KIMPISEN LUKIO	162	361	405-3	05	POHJOLANKATU 2	53100	LPR 10
0890-73	KIRKKOPUISTIKON LUKIO	162	361	905-8	10	KIRKKOPUIST. 27	65100	VAASA 10
0279-82	KITTEEN LUKIO	162	361	260-0	07	PL 17	82501	KITTEE
0280-14	KITTILÄN LUKIO	162	361	261-9	12		99100	KITTILÄ
0281-54	KIUKAISTEN LUKIO	162	361	262-8	02		27400	KIUKAINEN
0282-87	KIURUVEDEN LUKIO	162	361	263-7	08	LÄHTEENTIE 10	74700	KIURUVESI

NUMERO	OPPILAITOKSEN NIMI	TYYPPI	OMIST.	KUNTA	LÄÄNI	LÄHISOITE	POSTINRO	POSTITOIMIPAIKKA
0283-60	KIVERIÖN LUKIO	162	361	398-2	04	TEININTIE 4	15200	LAHTI 20
0286-00	KIVINIITYN LUKIO	162	361	272-9	10	KUUSITIE 3	67200	KOKKOLA 20
0399-95	KOIVUKYLÄN LUKIO	162	361	092-7	01	KUSTAANTIE 10	01400	VANTAA 40
0285-27	KOKEMÄEN LUKIO	162	361	271-0	02	HAARJONKATU 13	32800	KOKEMÄKI
0287-90	KOKKOLAN YHTEISLYSEON LUKIO	162	361	272-9	10	TORIKATU 41 A	67100	KOKKOLA 10
0455-39	KOLLARIN LUKIO	162	361	273-8	12	PL 36	95901	KOLARI
0530-46	KONNEVEDEN LUKIO	162	361	275-6	09	LAPUNMÄENTIE	44300	KONNEVESI
0464-20	KONTIOLAHDEN LUKIO	162	361	276-5	07	MIEHENTIE 12	81100	KONTIOLAHTI
0727-72	KORKALOVAARAN LUKIO	162	361	698-3	12	ALMAVÄGEN 1-5	96100	ROVANIEMI 10
0288-73	KORPILAHDEN LUKIO	162	361	277-4	09	KISATIE 29	41800	KORPILAHTI
0900-89	KORSHOLMS GYMNASIUM	162	361	499-8	10	ALMAVÄGEN 1-5	65610	SMEDSBY
0289-56	KORSON LUKIO	162	361	092-7	01	KISATIE 29	01450	VANTAA 45
0290-95	KOSKEN LUKIO	162	361	284-8	02	KEISARINMAJANT 9	31500	KOSKI TL
0294-18	KOTKA SVENSKA SAMSKOLA	162	152	285-7	05	KIRKKOK 15	48230	KOTKA 23
0291-78	KOTKAN LYSEON LUKIO	162	361	285-7	05	TIETOTIE 3-5	48100	KOTKA 10
0295-41	KOUVOLAN LYSEON LUKIO	162	361	286-6	05	SALPAUSSELÄNK.36	45100	KOUVOLA 10
0297-64	KOUVONRINTEEN LUKIO	162	361	286-6	05	ASEMAKATU 4-6	45100	KOUVOLA 10
0298-48	KRISTIINANKAUPUNGIN LUKIO	162	361	287-5	10	OPINTIE 4	64120	KRS
0299-21	KRISTINESTADS GYMNASIUM	162	361	287-5	10	KP 2	64100	KRISTINESTAD
0465-03	KRONOBY GYMNASIUM	162	361	288-4	10	KP 2	68500	KRONOBY
0057-49	KUHALAN LUKIO	162	361	061-5	04	STAHLBERG.KUJA 1	30300	FORSSA 30
0300-77	KUHMOISTEN LUKIO	162	361	291-2	09	OPINTIE 4	17800	KUHMOINEN
0301-84	KUHMON YHTEISLUKIO	162	361	290-3	11	KP 2	88900	KUHMO
0303-41	KULOSAAREN YHTEISKOULU	162	131	091-8	01	PRESID.PUISTOK.6	28130	HELSINKI 57
0654-87	KUNINKAANHAAN LUKIO	162	361	609-3	02	OPISTOTIE 1	70200	PORI 13
0304-24	KUOPION KLASSILLINEN LUKIO	162	361	297-6	08	PUIJONKATU 18	70100	KUOPIO 20
0305-07	KUOPION LYSEON LUKIO	162	361	297-6	08	HAPELAHEENK.6	70100	KUOPIO 10
0328-59	KUOPION MUSIIKKILUKIO	162	361	297-6	08	MINNA CANTH.K 46	70100	KUOPIO 10
0307-70	KUOPION YHTEISKOULUN LUKIO	162	361	297-6	08	OSMAJOENTIE 30	78210	VARKAUS 21
0309-37	KUOPPAKANKAAN LUKIO	162	361	915-9	08	KP 1	63100	KUORTANE
0310-75	KUORTANEEN LUKIO	162	361	300-1	10	SIREENIKUJA 1	20720	KUORTANE
0311-58	KUPITTAAN LUKIO	162	361	853-8	02	KURIKANTIE 18	61300	TURKU 72
0312-32	KURIKAN LUKIO	162	361	301-0	10	VALTAKATU 46	45700	KURIKKA
0315-88	KUUSAAN LUKIO	162	361	306-5	05	MAASELÄNTIE 8	93600	KUUSANKOSKI
0314-63	KUUSAMON LUKIO	162	361	305-6	11	MAUNONKATU 1	90100	KUUSAMO
0601-73	KUUSILUODON LUKIO	162	361	564-7	11	VAHLMANINKATU 2	18100	OULU 10
0078-77	KYMNENKARTANON LUKIO	162	361	088-0	06	ONNENTIE 18	02400	HEINOLA 10
0323-96	KYRKSLÄTT'S GYMNASIUM	162	361	257-2	01	OPINTIE 2	00600	KYRKSLÄTT
0317-45	KÄPYLÄN LUKIO	162	361	091-8	01	OPINTIE 2	16600	HELSINKI 60
0330-14	KÄRKÖLÄN LUKIO	162	361	316-6	04	OPINTIE 2	86710	JARVELA
0531-29	KÄRSÄMÄEN LUKIO	162	361	317-5	11	KOULUTANHUA 1	00840	KÄRSÄMÄKI
0017-55	LAAJASALON LUKIO	162	361	091-8	01	HINTANTIE 66	90600	HELSINKI 84
0401-42	LAANILAN LUKIO	162	361	564-7	11	LAHDENKATU 6	15110	OULU 60
0403-08	LAHDEN LYSEON LUKIO	162	361	398-2	04	KIRKKOKATU 2	15110	LAHTI 11
0404-98	LAHDEN YHTEISKOULU	162	151	399-2	04	URHEILUTIE 11	66400	LAHTI 11
0406-54	LAIHIAN LUKIO	162	361	399-1	10	HAMEENTIE 35	23800	LAIHIA
0407-38	LAIJILAN LUKIO	162	361	400-8	02	ALLINTIE 20	16900	LAIJILA
0408-11	LAMMIN LUKIO	162	361	401-7	04		48220	LAMMI
0293-35	LANGINKOSKEN LUKIO	162	361	285-7	05			KOTKA 22

NUMERO	OPPILAITOKSEN NIMI	TYYPPI	OMIST.	KUNTA	LÄÄNI	LÄHISOITE	POSTINRO	POSTITOIMIPAIKKA
0409-51	LAPINLAHDEN LUKIO	162	361	402-6	08	PL 40	73101	LAPINLAHTI
0411-16	LAPPAJÄRVEN LUKIO	162	361	403-5	10	3 KP	62600	LAPPAJÄRVI
0412-64	LAPPEENRANNAN LYSEON LUKIO	162	361	405-3	05	LÖNNROTINK. 3	53600	LPR 60
0284-44	LAPUAN LUKIO	162	361	408-0	10	KP 7	62100	LAPUA
0499-52	LASSINKALLION LUKIO	162	361	564-7	11	KAARRETTIE 14	90500	OULU 50
0415-46	LAUKAAN LUKIO	162	361	410-9	09	KOULUTIE 3	41340	LAUKAA
0754-45	LAURIN LUKIO	162	361	734-8	02	VENEMESTARINK.37	24240	SALO 24
0418-92	LAUTTASALAN LUKIO	162	361	405-3	05	PL 1013	53301	LPR 30
0419-75	LAUTTAKYLÄN LUKIO	162	361	102-5	02	VALTAKATU 22	32700	HUITTINEN
0420-07	LAUTTASAAREN YHTEISKOULU	162	152	091-8	01	ISOKAARI 19	00200	HELSINKI 20
0421-97	LAVIAN LUKIO	162	361	413-6	02	KANAVATIE 1	38600	LAVIA
0422-70	LEMPÄÄLÄN LUKIO	162	361	418-1	04	VERÄJÄPELLONT 3	37500	LEMPÄÄLÄ
0423-53	LEPPÄVAARAN LUKIO	162	361	049-5	01	TIETOLA	02600	ESPOO 60
0424-37	LEPPÄVIRRAN LUKIO	162	361	420-0	08	PL 16	79100	LEPPÄVIRTA
0132-55	LIEDON LUKIO	162	361	423-7	02	MOISIONK. 15	21421	LIETO
0425-10	LIEKSAN LUKIO	162	361	422-8	07	LAURINKYLÄNT 15	81700	LIEKSA
0426-50	LIEVESTUOREEN LUKIO	162	361	410-9	09	LINNUKATTIE	41400	LIEVESTUORE
0427-83	LIMINGAN LUKIO	162	361	425-5	11	HÄMEENTIE 29	91900	LIMINKA
0058-22	LINIKKALAN LUKIO	162	361	061-5	04	LINNANKATU 6	30100	FORSSA 10
0252-67	LINNAN LUKIO	162	361	205-9	11	PIISPANK. 24-26	87100	KAJAANI 10
0657-27	LINNANKOSKEN LUKIO	162	361	612-1	01	LINNANPELLONK.25	06100	PORVOO 10
0308-53	LINNANPELLON LUKIO	162	361	297-6	08	KALVOKATU 8	70500	KUOPIO 50
0071-66	LINNOITUKSEN LUKIO	162	361	075-2	05	POHJOLANMÄKI	49400	HAMINA
0428-66	LIPERIN LUKIO	162	361	426-4	07	SEPPÄLANKATU 3D	83100	LIPERI
0429-40	LOHJAN LUKIO	162	361	427-3	01	BRANDENSTEINSG27	08100	LOHJA 10
0430-88	LOIMAAN LUKIO	162	361	430-1	02	LUOSTARINKATU 13	32200	LOIMAA
0432-45	LOVISA GYMNASIUM	162	361	434-7	01	AATUNTIE 6	07900	LOVISA
0838-94	LUOSTARIVUOREN LUKIO	162	361	853-8	02	SANDELSGATAN 3	20700	TURKU 70
0079-50	LYSEONMAEN LUKIO	162	361	088-0	06	SUVANTOKATU 1	18100	HEINOLA 10
0914-83	LÄNSI-PORIN LUKIO	162	361	609-3	02	HIETAKUMMUNT. 1	28600	PORI 60
0562-21	LÖNNBECKSKA GYMNASIET	162	361	091-8	01	LEHTIKUUSENT. 4	00260	H:FORS 26
0604-13	MADETOJAN MUSIIKKILUKIO	162	361	564-7	11	MARTINLAAKSONP. 4	90140	OULU 14
0501-09	MALMIN LUKIO	162	361	091-8	01	MATTGARDSV. 20	00700	HELSINKI 70
0502-99	MANNERHEIMINTIEN LUKIO	162	361	091-8	01	KUUSIKKOTIE 3	00270	HELSINKI 27
0059-05	MARTINLAAKSON LUKIO	162	361	091-8	01	KUUSITIE 12	01620	VANTAA 62
0128-77	MATILIDENS GYMNASIUM	162	361	049-5	01	RIESKALANTIE	02230	ESBO 23
0503-72	MAUNULAN YHTEISKOULU	162	131	091-8	01	ITÄKANGASTIE 9	00630	HELSINKI 63
0504-55	MEILAHDEN LUKIO	162	361	091-8	01	HANHENMÄENKATU 2	00270	HELSINKI 27
0437-57	MERI-PORIN LUKIO	162	361	609-3	02	PORRASSALMENK.30	28800	PORI 80
0505-39	MERIKARVIAN LUKIO	162	361	484-2	02	O.MANNISENK.8-10	29900	MERIKARVIA
0831-18	MERIKOSKEN LUKIO	162	361	564-7	11	RUOTSINKATU 35	90500	OULU 50
0506-12	MESSUKYLÄN LUKIO	162	361	837-2	04	PL 24	33560	TAMPERE 56
0507-52	MIKKELIN LYSEON LUKIO	162	361	491-6	06	TUHTOKATU 2	50100	MIKKELI 10
0509-68	MIKKELIN YHTEISKOULUN LUKIO	162	361	491-6	06	LAAJALAHDENT 21	50100	MIKKELI 10
0510-65	MINNA CANTHIN LUKIO	162	361	297-6	08		70600	KUOPIO 60
0511-80	MUHOKSEN LUKIO	162	361	493-4	02		38460	MUOHIJÄRVI
0512-63	MUKKULAN LUKIO	162	361	494-3	11		91501	MUHOS
0522-38	MUNKKINIEMEN YHTEISKOULU	162	361	398-2	04		15240	LAHTI 24
0513-47		162	152	091-8	01		00330	HELSINKI 33

NUMERO	OPPILAITOKSEN NIMI	TYYPPI	OMIST.	KUNTA	LÄÄNI	LÄHISOITE	POSTINRO	POSTITOIMIPAIKKA
0514-20	MUNKKIVUOREN LUKIO	162	361	091-8	01	RAUMANTIE 4	00350	HELSINKI 35
0466-93	MUONION LUKIO	162	361	498-9	12	PL 93	99301	MUONIO
0525-84	MUROLAN LUKIO	162	361	699-2	12		97140	MUROLA
0431-61	MYLLYHARJUN LUKIO	162	361	434-7	01	BRANDENSTEIN.K.5	07900	LOVIISA
0516-93	MYLLYKOSKEN LUKIO	162	361	754-0	05	KAARLONTIE 2	46800	MYLLYKOSKI
0523-11	MYLLYPURON LUKIO	162	361	091-8	01	YLÄKIVENRINNE 4	00920	HELSINKI 92
0517-76	MYNÄMAEN LUKIO	162	361	503-2	02		23100	MYNÄMAKI
0327-19	MYYRMÄEN LUKIO	162	361	092-7	01	VIRTATIE 4	01600	VANTAA 60
0518-59	MÄKELÄNRINTEEN LUKIO	162	361	091-8	01	MÄKELÄNKATU 47	00550	HELSINKI 55
0519-33	MÄNTSÄLÄN LUKIO	162	361	505-0	01	NORDENSKIÖLDINTI	04600	MÄNTSÄLÄ
0520-71	MÄNTYHARJUN LUKIO	162	361	507-8	06	KOMPANTIE 22	52700	MÄNTYHARJU
0521-54	MAANTAN LUKIO	162	361	506-9	04	KOSKELANKATU 1-3	35800	MAANTTA
0552-56	NAANTALIN LUKIO	162	361	529-8	02	KRISTOFFERINK.1	21100	NAANTALI
0553-30	NAKKILAN LUKIO	162	361	531-7	02	KP 1	29250	NAKKILA
0877-21	NASTOLAN LUKIO	162	361	532-6	04		16100	UUSIKYLÄ
0667-33	NIINIVAARAN LUKIO	162	361	167-6	07	TIKKAMÄENTIE 17	80200	JOENSUU 20
0324-79	NIKKARIN LUKIO	162	361	245-3	01	KESKIKATU 3	04200	KERAVA
0554-13	NILSIAN LUKIO	162	361	534-4	08	PL 23	73301	NILSIÄ
0555-46	NIVALAN LUKIO	162	361	535-3	11	PL 53	85501	NIVALA
0556-86	NOKIAN LUKIO	162	361	536-2	04	KOULUTIE 1	37100	NOKIA
0480-46	NOUSIAISTEN LUKIO	162	361	538-0	02		21270	NOUSIAINEN
0557-69	NUMMI-PUSULAN LUKIO	162	361	540-9	01		09810	NUMMI
0558-43	NURMEKSEN LUKIO	162	361	541-8	07		75501	NURMES
0559-26	NURMIJÄRVEN YHTEISKOULU	162	152	543-6	01	PL 40	01901	NURMIJÄRVI
0527-41	NURMON LUKIO	162	361	544-5	10	PL 24	60550	NURMO
0563-04	NYKARLEBY GYMNASIUM	162	361	893-2	10	KOULUKESKUS	66900	NYKARLEBY
0456-12	NÄRPES GYMNASIUM	162	361	545-4	10	SEMINARIEGAT. 17	64230	NÄRPES ST
0593-24	ONKILAHDEN LUKIO	162	361	905-8	10		65100	VAASA 10
0594-07	ORIMATTILAN LUKIO	162	361	560-1	01	MYLLYKATU 2-6	16301	ORIMATTILA
0595-97	ORIVEDEN LUKIO	162	361	562-9	04	PL 50	35300	ORIVESI
0596-70	OULAISTEN LUKIO	162	361	563-8	11	OPINTIE 1	86300	OULAINEN
0598-37	OULUN LYSEON LUKIO	162	361	564-7	11	OULAISTENKATU 58	90100	OULU 10
0597-53	OULUNKYLÄN YHTEISKOULU	162	152	091-8	01	KAJAANINKATU 3	00640	HELSINKI 64
0063-90	OUNASVAARAN LUKIO	162	361	698-3	12	SILTAVOUDINT. 24	96400	ROVANIEMI 40
0602-56	OUTOKUMMUN LUKIO	162	361	309-2	07	RANUANTIE 28-34	83500	OUTOKUMPU
0672-69	PADASJOEN LUKIO	162	361	576-6	04	KANSAL.KOULUNKI0	17500	PADASJOKI
0634-33	PAIMION LUKIO	162	361	577-5	02	KP 2	21531	PAIMIO
0485-58	PALOKAN LUKIO	162	361	180-5	09	PL 24	40270	PALOKKA
0635-16	PALTAMON LUKIO	162	361	578-4	11	KOIVUTIE 5	88300	PALTAMO
0526-67	PARAISTEN LUKIO	162	361	573-9	02	KORPITIE 14	21600	PARAINEN
0637-89	PARGAS SVENSKA GYMNASIUM	162	361	573-9	02	SKOLGATAN 14	21600	PARGAS
0638-62	PARIKKALAN LUKIO	162	361	580-3	05	KIRJOLANKATU 5	59100	PARIKKALA
0639-46	PARKANON LUKIO	162	361	581-2	02	KP 6	39700	PARKANO
0665-35	PAROLAN LUKIO	162	361	082-6	04	MYLLYTIE	13720	PAROLA
0674-26	PATENIEMEN LUKIO	162	361	564-7	11	SAHANTIE 2	90800	OULU 80
0481-29	PEDERSSÖRE GYMNASIUM	162	361	599-5	10	SURSIK	68910	BENNÄS
0640-84	PELLON LUKIO	162	361	583-0	12		98500	PELLKOSENNM
0529-07	PERHON LUKIO	162	361	854-7	12	KOULUTIE 16	95700	PELLO
				584-9	10		69950	PERHO

NUMERO	OPPILAITOKSEN NIMI	TYYPPI	OMIST.	KUNTA	LÄÄNI	LÄHISOITE	POSTINRO	POSTITOIMIPAIKKA
0641-67	PERNION LUKIO	162	361	586-7	02	PL 28	25501	PERNIO
0636-49	PERNON LUKIO	162	361	853-8	02	METSÄARONKATU 1	20240	TURKU 24
0486-32	PERASEINÄJOEN LUKIO	162	361	589-4	10	KOULUTIE	61100	PERÄSEINÄJK
0664-51	PETÄJÄVEDEN LUKIO	162	361	592-2	09		41900	PETÄJÄVESI
0642-41	PIEKÄMAEN LUKIO	162	361	593-1	06	PL 124	76101	PMK 10
0643-24	PIELAVEDEN LUKIO	162	361	595-9	08	PL 17	72401	PIELAVESI
0645-97	PIETARSAAREN LUKIO	162	361	598-6	10	RUNEBERGINK. 2	68600	PIETARSAARI
0668-81	PIHTIPUTAAN LUKIO	162	361	601-1	09	KOULUTIE 2	44800	PIHTIPUDAS
0434-01	PIRKKALAN YHTEISLUKIO	162	361	604-8	04	KOULUKESKUS	33960	PIRKKALA 6
0647-53	POHJOIS-ESPOON LUKIO	162	361	604-8	01	HIIRISUONTIE 1	02970	ESPOO 97
0648-37	POHJOIS-HAAGAN YHTEISKOULU	162	131	091-8	01	P. HANNIKAISENT. 6	00400	HELSINKI 40
0649-10	POHJOIS-HELSINGIN LUKIO	162	361	091-8	01	MOISONTIE 3	00730	HELSINKI 73
0097-33	POHJOISPUUSTON LUKIO	162	361	049-5	01	SEPOINTIE 2	02130	ESPOO 13
0736-63	POHJOISPUUSTON LUKIO	162	361	106-1	01	RUNEBERGINK. 12	05800	HYVINKÄÄ
0467-76	POHJOLANRINTEEN LUKIO	162	361	694-7	04	POHJOLANKATU 8	11120	RIIHIMÄKI 12
0651-31	POMARKUN LUKIO	162	361	607-5	07		83700	POLVIJÄRVI
0652-14	PORIN LYSEON LUKIO	162	361	608-4	02	ANNANKATU 5	29630	POMARKKU
0666-18	PORKKALAN LUKIO	162	361	609-3	02	KOULUKESKUS	28100	PORI 10
0162-74	PORLAMMIN LUKIO	162	361	257-2	01		02400	KIRKKONUMMI
0671-86	POSION LUKIO	162	361	407-1	01		07820	PORLAMMI
0658-00	PUDASJÄRVEN LUKIO	162	361	614-9	12	PL 14	97501	POSIO
0663-78	PULKKILAN LUKIO	162	361	615-8	11	LUKIONTIE 4	93100	PUDASJÄRVI
0468-59	PUNKAHARJUN LUKIO	162	361	617-6	11	TURULANTIE	92600	PULKKILA
0659-90	PUNKALAITUMEN LUKIO	162	361	618-5	06	PALOMÄENTIE 2	58500	PUNKASALMI
0660-22	PUOLALANMÄEN LUKIO	162	361	619-4	02	URJALANTIE 26	31900	PUNKALAIIDUN
0673-43	PUOLANGAN LUKIO	162	361	853-8	02	PUUTARHAKATU 5	20100	TURKU 10
0829-38	PUTAAN LUKIO	162	361	620-4	11		89200	PUOLANKA
0469-33	PUUMALAN YHTEISLUKIO	162	361	851-0	12	HANNULANKATU 2	95420	TORNIO 2
0661-05	PYHÄJÄRVEN LUKIO	162	361	623-1	06	KIRKKOKATU 3 B	52200	PUUMALA
0010-86	PYHÄSELÄN LUKIO	162	361	626-8	11	TUNTURITIE 45	86800	PYHÄSALMI
0896-69	PÄIVIÖNSAAREN LUKIO	162	361	632-3	07	OPINTIE 29	82200	HAMMASLAHTI
0662-95	PÄLKÄNEEN SEUDUN LUKIO	162	361	915-9	08	WAHLINKATU 1	78250	VARKAUS 25
0713-78	RAAHEN LUKIO	162	361	635-0	04		36600	PÄLKÄNE
0714-51	RAISION LUKIO	162	361	678-1	11	MERIKATU 1	92100	RAAHE
0715-35	RAJAMÄEN LUKIO	162	361	680-0	02	KIRKKOVAART. K. 18	21200	RAISIO
0716-18	RANTASALMEN LUKIO	162	361	543-6	01	KESKUSRAITTI 1	05200	RAJAMÄKI
0717-41	RANTAVITTIKAN LUKIO	162	361	681-9	06	KOULUTIE	58900	RANTASALMI
0735-80	RANUAN LUKIO	162	361	698-3	12	RANTAVITTIKANT 2	96300	ROVANIEMI 30
0644-07	RAUHALAN LUKIO	162	361	683-7	12	PAPPILANTIE	97700	RANUA
0719-64	RAUMAN LYSEON LUKIO	162	361	422-8	07	POKRONTIE 2	81730	LIEKSA 3
0720-53	RAUMANMEREN LUKIO	162	361	684-6	02	AITTAKARINK. 10	26100	RAUMA 10
0723-43	RAUTALAMMIN LUKIO	162	361	686-4	08	ASEMAKATU 10	26100	RAUMA 10
0482-02	RAUTAVAARAN LUKIO	162	361	686-4	08	ALAVANTIE 1	77700	RAUTALAMPI
0532-02	REISJÄRVEN LUKIO	162	361	687-3	08	KOULUTIE	73900	RAUTAVAARA
0082-55	RESSUN LUKIO	162	361	691-0	11		85900	REISJÄRVI
0653-47	RIIHIKEDON LUKIO	162	361	091-8	01	KALEVANKATU 8-10	00100	HELSINKI 10
0724-26	RIIHIMÄEN LUKIO	162	361	609-3	02	TASAVALLANKATU 4	28130	PORI 13
0737-47	RISTIINAN LUKIO	162	361	694-7	04	KOULUKATU 5	11130	RIIHIMÄKI 13
		162	361	696-5	06	KOULUKESKUS	52300	RISTIINA

NUMERO	OPPILAITOKSEN NIMI	TYYPPI	OMIST.	KUNTA	LÄÄNI	LÄHISOITE	POSTINRO	POSTITOIMIPAIKKA
0726-99	ROIHUVUOREN LUKIO	162	361	091-8	01	SATUMAANPOLKU 2	00820	HELSINKI 82
0728-55	ROVANIEMEN KESKUSTAN LUKIO	162	361	698-3	12	RUOKASENK. 18	96200	ROVANIEMI 20
0730-77	RUOVEDEN LUKIO	162	361	702-7	04		34600	RUOVESI
0731-50	RUUKIN LUKIO	162	361	708-1	11	KOULUTIE	92400	RUUKKI
0751-48	SAARIJÄRVEN LUKIO	162	361	729-2	09	PL 85	43101	SAARIJÄRVI
0416-29	SALINKALLION LUKIO	162	361	398-2	04	SALINMÄENT. 1	15700	LAHTI 70
0785-48	SALLAN LUKIO	162	361	732-0	12		98900	SALLA
0753-61	SALOISTEN LUKIO	162	361	678-1	11	KISATIE 1	92160	SALOINEN
0756-01	SALPAUSSELÄN LUKIO	162	361	398-2	04	VAINONKATU 1	15800	LAHTI 80
0757-91	SAMMON LUKIO	162	361	837-2	04	TEISKONTIE 16	33540	TAMPERE 54
0758-74	SAVITAIPALEEN LUKIO	162	361	739-3	05		54800	SAVITAIPALE
0759-57	SAVONLINNAN LYSEON LUKIO	162	361	740-3	06	KIRKKOKATU 1	57100	SLN 10
0787-04	SAVONLINNAN TAIDELUKIO	162	361	740-3	06	SOTILASPOJANK. 3	57100	SLN 10
0483-92	SAVUKOSKEN LUKIO	162	361	742-1	12		98800	SAVUKOSKI
0763-36	SEINÄJOEN LUKIO	162	361	743-0	10	KIRKKOKATU 16	60100	SEINÄJOKI 10
0475-84	SIBBO GYMNASIUM	162	361	753-1	01	SKOLCENTRUM	04130	NICKBY
0089-25	SIBELIUS-LUKIO	162	361	091-8	01	LIISANKATU 13	00170	HELSINKI 17
0764-19	SIILINJÄRVEN LUKIO	162	361	749-4	08	AHMENTIE 1	71800	SIILINJÄRVI
0789-77	SIMON LUKIO	162	361	751-3	12		95200	SIMO
0783-81	SIMONKYLÄN LUKIO	162	361	092-7	01	KOIVUKYLÄNTIE 52	01350	VANTAA 35
0765-34	SODANKYLÄN LUKIO	162	361	758-6	12	KOULUKESKUS	99600	SODANKYLÄ
0766-82	SOMERON LUKIO	162	361	761-4	04	KIIRUUNTIE 4	31400	SOMERO
0767-65	SONKAJÄRVEN LUKIO	162	361	762-3	08		74300	SONKAJÄRVI
0768-49	SOTKAMON LUKIO	162	361	765-0	11	AKKONIENTIE 23	88600	SOTKAMO
0069-86	SOTUNGIN LUKIO	162	361	092-7	01	SOTUNGINTIE 19 C	01200	VANTAA 20
0830-35	SUENSAAREN LUKIO	162	361	851-0	12	HALLITUSKATU 7	95400	TORNIO
0786-21	SULKAVAN LUKIO	162	361	768-7	05		58700	SULKAVA
0788-94	SUNILAN LUKIO	162	361	285-7	05	POIKKIKATU 7	48900	SUNILA
0770-60	SUOLAHDEN LUKIO	162	361	774-2	09	PL 40	44201	SUOLAHTI
0771-44	SUOMUSSALMEN LUKIO	162	361	777-9	11	RUUKINKATU 3	89600	ÄMMÄNSAARI
0772-27	SUONENJOEN LUKIO	162	361	778-8	08	KIRKKOKATU 7	77600	SUONENJOKI
0779-20	SV. SAMSKOLAN I TAMMERFORS	162	152	837-2	04	KOULUKATU 14	33200	T. FORS 20
0778-13	SV. PRIVATSKOLAN I ULEÅBORG	162	152	564-7	11	SEPÄNKATU 7	90100	ULEÅBORG 10
0784-64	SVEITTSINRINTEEN LUKIO	162	361	106-1	01	TEERIMAENK. 2-4	05800	HYVINKÄÄ
0780-35	SYSMÄN LUKIO	162	361	781-6	06	PL 60	19701	SYSMÄ
0781-18	SÄKYLÄN SEUDUN LUKIO	162	361	783-4	02		27800	SÄKYLÄ
0812-52	TAAVETIN LUKIO	162	361	441-1	05	KOULUKUJJA	54500	TAAVETTI
0846-37	TAINIONKOSKEN LUKIO	162	361	153-9	05	LUKIOLAISENK. 8	55120	IMATRA 12
0850-89	TAIVALKOSKEN LUKIO	162	361	832-7	11	KOULUKESKUS	93400	TAIVALKOSKI
0761-79	TALVISALON LUKIO	162	361	740-3	06	PL 8	57101	SLN 10
0813-36	TAMMERKOSKEN LUKIO	162	361	837-2	04	RAUTATIENT. 3-5	33100	TAMPERE 10
0815-42	TAMPEREEN KLASILLINEN LUKIO	162	361	837-2	04	TUOMIOKIRKONK. 5	33100	TAMPERE 10
0816-82	TAMPEREEN LYSEON LUKIO	162	361	837-2	04	PL 29	33200	TAMPERE 23
0819-22	TAMPEREEN YHTEISKOULU	162	151	837-2	04	KOULUKATU 2-4	33200	TAMPERE 20
0821-44	TAPIOLAN LUKIO	162	361	049-5	01	OPINTIE 1	02100	ESPOO 10
0822-27	TEHTAANPUISTON LUKIO	162	361	091-8	01	VUOSAARENTIE 7	00980	HELSINKI 98
0823-00	TERVAKOSKEN LUKIO	162	361	165-8	04	HEIMOLANTIE 2	12400	TERVAKOSKI
0849-42	TERVOLAN LUKIO	162	361	845-5	12		95300	TERVOLA
0824-90	TEUVAN LUKIO	162	361	846-4	10	KP 1	64700	TEUVA

NUMERO	OPPILAITOKSEN NIMI	TYYPPI	OMIST.	KUNTA	LÄÄNI	LÄHISOITE	POSTINRO	POSTITOIMIPAIKKA
0405-71	TIIRISMAAN LUKIO	162	361	398-2	04	ONNELANTIE 1	15100	LAHTI 10
0825-73	TIKKAKOSKEN LUKIO	162	361	180-5	09	KOULUKATU 10	41160	TIKKAKOSKI
0826-56	TIKKURILAN LUKIO	162	361	092-7	01	URHEILUTIE 14	01370	VANTAA 37
0848-68	TOHMAJARVEN LUKIO	162	361	848-2	07	KOULUTIE 1	82600	TOHMAJARVI
0847-85	TOHOLAMMIN LUKIO	162	361	849-1	10		69300	TOHOLAMPI
0827-30	TOIJALAN LUKIO	162	361	864-8	04	KURISJÄRVENT 18	37800	TOIJALA
0852-46	TOPPILAN LUKIO	162	361	564-7	11	KOSKELANTIE 49	90520	OULU 52
0088-42	TORKKELIN LUKIO	162	361	091-8	01	TORKKELINK 6	00500	HELSINKI 50
0832-41	TURENGIN LUKIO	162	361	165-8	04	LUKIOTIE 1	14200	TURENKI
0834-64	TURUN KLASSIKON LUKIO	162	361	853-8	02	ESKELINKATU 4	20100	TURKU 10
0835-48	TURUN LYSEON LUKIO	162	361	853-8	02	AURAKATU 13	20100	TURKU 10
0837-04	TUUREPORIN LUKIO	162	361	853-8	02	KAUPPIASKATU 17	20100	TURKU 10
0851-62	TUUSNIEMEN LUKIO	162	361	857-4	08	PL 19	71200	TUUSNIEMI
0844-39	TÖÖLÖN YHTEISKOULU	162	131	091-8	01	URHEILUK. 10-12	00250	HELSINKI 25
0878-87	ULVILAN LUKIO	162	361	886-8	02		28400	ULVILA
0470-71	UOTILANRINTEEN LUKIO	162	361	885-5	02	ANNI SWANINK.6	26510	UOTILA
0508-85	URHEILUPIISTON LUKIO	162	361	491-6	06		50100	MIKKELI 10
0875-31	URJALAN LUKIO	162	361	887-7	04		31700	URJALA AS
0533-92	UTAJARVEN LUKIO	162	361	889-5	11	KP 1	91600	UTAJARVI
0487-15	UTSJOEN SAAMELAISLUKIO	162	361	890-5	12	KOULUKESKUS	99980	UTSJOKI
0876-14	UUDENKAUPUNGIN LUKIO	162	361	895-0	02	VIIKAISTENKATU 3	23500	UUSIKAUPUNKI
0887-78	VAAJAKOSKEN LUKIO	162	361	180-5	09	SAVONMAENTIE 4	40800	VAAJAKOSKI
0888-51	VAAKAN LUKIO	162	361	785-2	11		91700	VAAALA
0889-35	VAAKAN LYSEON LUKIO	162	361	905-8	10	VAASANPUIST. 8	65120	VAASA 12
0891-56	VAAKAN YHTEISKOULUN LUKIO	162	361	905-8	10	KIRKKOPUIST.33	65100	VAASA 10
0892-30	VALKEAKOSKEN LUKIO	162	361	908-5	04	VALKEAKOSKENK.26	37600	VALKEAKOSKI
0484-75	VALKEALAN LUKIO	162	361	909-4	05	KOULUKESKUS	45370	VALKEALA
0893-13	VALTIMON LUKIO	162	361	911-3	07		75700	VALTIMO
0840-09	VAMMALAN LUKIO	162	361	912-2	02	MARTTILANKATU 20	38200	VAMMALA
0895-86	VANTAANJOEN LUKIO	162	361	912-2	02	ISONTAMMENTIE 15	01730	VANTAA 73
0897-43	VARTIOKYLLÄN LUKIO	162	361	092-7	01	RUSTHOLLARINT 6	00910	HELSINKI 91
0070-18	VEHKALAHDEN LUKIO	162	361	091-8	01	RUISSALONTIE 8	49410	POITSILA
0669-64	VEHKOJAN LUKIO	162	361	106-1	05	VEHKOJA	05830	HYVINKÄÄ 3
0322-06	VESALAN LUKIO	162	361	091-8	01	SAKARA 5	00940	HELSINKI 94
0919-96	VESANNON LUKIO	162	361	921-4	08	KOULUKESKUS	72300	VESANTO
0901-62	VETELIN LUKIO	162	361	924-1	10		69700	VETELI
0488-30	VIEREMÄN LUKIO	162	361	925-0	08	PETTERINTIE 12	74200	VIEREMÄ
0918-06	VIHANNIN LUKIO	162	361	926-9	11		86400	VIHANTI
0902-46	VIHDIN LUKIO	162	361	927-8	01		03400	VIHTI
0903-29	VIHERLAAKSON LUKIO	162	361	049-5	01	LUKIONAHDE 1	02710	ESPOO 71
0904-02	VIIALAN LUKIO	162	361	928-7	04	HIRVIALHONTIE 24	37830	VIIALA
0905-92	VIITANIEMEN LUKIO	162	361	179-5	09	VIITANIEMENT 20	40720	JYVÄSKYLÄ 72
0906-75	VIITASAREN LUKIO	162	361	931-5	09	HAAPASAARENT.3-5	44500	VIITASAARI
0907-58	VIMPELIN LUKIO	162	361	934-2	10		62800	VIMPELI
0908-32	VIRKBY GYMNASIUM	162	361	428-2	01	SKOLVÄGEN 3	08700	VIRKBY
0909-15	VIROLAHDEN LUKIO	162	361	935-1	05	VIROJOKI 1 PP	49900	VIROLAHTI
0910-53	VIRTAIN LUKIO	162	361	936-0	04	KOULUTIE 12 A	34800	VIRRRAT
0911-37	VOIKKAAN LUKIO	162	361	305-5	05	KOULUMÄENTIE 15	45910	VOIKKAA
0205-40	VOIONMAAN LUKIO	162	361	179-5	09	VOIONMAANK. 17-19	40700	JYVÄSKYLÄ 70

NUMERO	OPPILAITOKSEN NIMI	TYYPPI	OMIST.	KUNTA	LÄÄNI	LÄHISOIITE	POSTINRO	POSTITOIMIPAIKKA
0251-84	VUOHENGIN LUKIO	162	361	205-9	11	PL 30	87101	KAJAANI 10
0912-10	VUOKSENNISKAN LUKIO	162	361	153-9	05	VUOKSENNISKANTIE 96	55800	IMATRA 80
0534-75	VUOLIJÖEN LUKIO	162	361	940-7	11	UUNIMIEHENTIE 4	88200	OTANMAKI
0915-66	VUOSAAREN LUKIO	162	361	091-8	01	KOUKKUSAARENT. 9	00980	HELSINKI 98
0913-43	VÄÄKSYN LUKIO	162	361	016-5	04	KOULUKESKUS	17300	VÄÄKSY
0917-23	VÖRÄ SAMGYMNASIUM	162	361	944-3	10	LOUHENTIE 3	66600	VÖRÄ
0092-20	YHTÄNÄISKOULUN LUKIO	162	361	091-8	01		00610	HELSINKI 61
0945-86	YLISTARON LUKIO	162	361	975-5	10		61400	YLISTARO
0946-69	YLIITORNION YHTEISKOULU	162	131	976-4	12	PARKKITIE	95600	YLIATORNI
0947-43	YLVIESKAN LUKIO	162	361	977-3	11	HAKALAHDENKATU 8	84100	YLVIESKA 10
0948-26	YLOJÄRVEN LUKIO	162	361	980-1	04	KUUSISTONTIE 1	33480	YLOJÄRVI 2
0962-84	ÅLANDS LYCEUM	162	961	478-7	03	PB 74	22101	MARIEHAMN
0005-18	ÅSHÖJDENS GYMNASIUM	162	361	091-8	01	STUREGATAN 6	00510	H:FORS 51
0319-01	ÄETSAN LUKIO	162	361	988-3	02	LUKIONTIE 1	38300	KIIKKA
0973-32	ÄHTÄRIN LUKIO	162	361	989-2	10	MANNILANTIE 4	63700	ÄHTÄRI
0974-15	ÄÄNEKOSKEN LUKIO	162	361	992-0	09		44100	ÄÄNEKOSKI
	164 ILTALUKIOT							
0313-15	KUSTAA VAASAN ILTALUKIO	164	361	091-8	01	PL 2	00351	HELSINKI 35
0316-61	KÄPYLÄN ILTAOPPIKOULU	164	152	091-8	01	ARKADJANKATU 28	00100	HELSINKI 10
0814-19	TAMPEREEN ILTALUKIO	164	361	837-2	04	RAUTATIENK. 3-5	33100	TAMPERE 10
0833-81	TURUN ILTALUKIO	164	361	853-8	02	ESKELINKATU 4	20100	TURKU 10
0489-88	VASA SVENSKA AFTONLÄROVERK	164	361	905-8	10	PB 124	65101	VASA 10
	17 MUUT PERUSKOULU JA/TAI LUKIOASTEEN KÄSITTÄVÄT KOULUT							
	171 HARJOITTELUKOULUT							
0083-39	HELSINGIN I NORMAALIKOULU	171	261	091-8	01	RATAKATU 4	00120	HELSINKI 12
0842-72	HELSINGIN II NORMAALIKOULU	171	261	091-8	01	MÄKIPELLONTIE 19	00320	HELSINKI 32
0490-10	HÄMEENLINNAN NORMAALIKOULU	171	261	109-8	04			
0194-50	JOENSUUN NORMAALIKOULU	171	261	167-6	07	PL 111	80101	JOENSUU 10
0204-66	JYVÄSKYLÄN NORMAALIKOULU	171	261	179-5	09	YLIOPISTONK. 1	40100	JYVÄSKYLÄ 10
0491-43	KAJAANIN NORMAALIKOULU	171	261	205-9	11			
4228-52	LAPIN KORKEAKOULUN HARJ. KOULU	171	261	698-3	12	KAITOVÄYLÄ 3	90570	OULU 57
0599-10	OULUN NORMAALIKOULU	171	261	564-7	11			
0492-83	RAUMAN NORMAALIKOULU	171	261	684-6	02			
0493-66	SAVONLINNAN NORMAALIKOULU	171	261	740-3	06	KUOKKAMAANTIE 16	33800	TAMPERE 80
0817-65	TAMPEREEN NORMAALIKOULU	171	261	837-2	04	ANNIKKANPOLKU 9	20610	TURKU 61
0836-21	TURUN NORMAALIKOULU	171	261	853-8	02	SKOLHUSGATAN 31	65120	VASA
0898-26	VASA ÖVNINGSSKOLA	171	261	905-8	10			
	179 MUUT PERUSKOULU JA/TAI LUKIOASTEEN KÄSITTÄVÄT KOULUT							
0028-03	AITOON KOTITALOUSKESKIKOULU	179	151	439-2	04		36720	AITOO
0394-82	ENGLANTILAINEN KOULU	179	172	091-8	01	MÄNTYTIE 14	00270	HELSINKI 27
0729-39	HELSINGIN RUDOLF STEINER-KOULU	179	152	091-8	01	LEHTIKUUSENTIE 6	00270	HELSINKI 27
0085-52	HELSINGIN SAKSALAINEN KOULU	179	152	091-8	01	MALMINKATU 14	00100	HELSINKI 10

NUMERO	OPPILAITOKSEN NIMI	TYYPPI	OMIST.	KUNTA	LÄÄNI	LÄHISOITE	POSTINRO	POSTITOIMIPAIKKA
0084-12	HGIN RANSK.-SUOM. KOULU	179	261	091-8	01	ARKADIANKATU 24	00100	HELSINKI 10
3375-89	J.:KYLÄN RUDOLF STEINER-KOULU	179	152	179-5	09			
3116-59	JUUTALAINEN KOULU	179	172	091-8	01	TOIVONTIE 3	15900	LAHTI 90
0495-23	LAHDEN RUDOLF STEINER-KOULU	179	152	398-2	04			
3370-76	OULUN RUDOLF STEINER-KOULU	179	152	564-7	11	KAARELANKUJA 2	00430	HELSINKI 43
0087-68	SUOMALAIS-VENÄLÄINEN KOULU	179	261	091-8	01	SATAKUNNANK 13	33100	TAMPERE 10
0496-06	TAMPEREEN RUDOLF STEINER-KOULU	179	152	837-2	04		21500	PIIKKIÖ
0828-13	TOIVONLINNAN YHTEISKOULU	179	172	602-0	02			
3374-31	TURUN RUDOLF STEINER-KOULU	179	152	853-8	02			
19 MUUT YLEISKOULUTUSTA ANTAVAT OPPILAITOKSET								
191 KANSANOPISTOT								
1620-94	ALKIO-OPISTO	191	152	277-4	09		41800	KORPILAHTI
1621-77	AMMATTIYHDISTYSOPISTO	191	152	543-6	01		05250	KILJAVA
1622-50	BORGÅ FOLKHÖGSKOLA	191	461	612-1	01	RUNEBERGSGAT. 18	06100	BORGÅ
1623-34	ETELÄ-POHJANMAAN OPISTO	191	151	145-6	10	KP 4	60800	ILMAJOKI
1624-17	EURAJOEN KR.OPISTO	191	152	051-4	02		27100	EURAJOKI
1625-40	EV.FOLKHÖGSK.I SÖDRA FINLAND	191	152	078-9	01	RÄDMANGS GATAN 8	10900	HANGÖ
1626-80	EV.FOLKHÖGSKOLAN I ÖSTERBOTTEN	191	152	905-8	10	STRANDG. 21-22	65120	VASA
1627-63	FINNS FOLKHÖGSKOLA	191	152	049-5	01	FINNSBACKEN 4	02780	ESBO
1628-47	FRIA KRISTLIGA FOLKHÖGSKOLAN	191	152	905-8	10	PB.54	65101	VASA
1629-20	HAAPAVEDEN OPISTO	191	152	071-6	11	PL 23	86601	HAAPAVESI
1630-68	HELSINGIN EVANKELINEN OPISTO	191	151	091-8	01	ALPPIKATU 19	00530	HELSINKI
1632-25	HOIKAN OPISTO	191	152	912-2	02		38100	KARKKU
1633-08	HOUTSKÄRS KYRKL.FOLKHÖGSKOLA	191	152	101-6	02	NÄSBY	21760	HOUTSKÄR
1634-98	ITÄ-HAMEEN KANSANOPISTO	191	152	081-7	06	KAIKULANTIE	19600	HARTOLA
1635-71	ITÄ-KARJALAN KANSANOPISTO	191	152	618-5	06		58450	PUNKAHARJU
1636-54	JAAKKIMAN KRISTILLINEN OPISTO	191	152	700-9	05		56100	RUOKOLAHTI
1637-38	JAMILAHDEN KANSANOPISTO	191	152	075-2	02		49400	HAMINA
1638-11	JOUTSENON OPISTO	191	152	173-1	05		54100	JOUTSENO
1639-36	JYVÄSKYLÄN KR.OPISTO	191	152	179-5	09	SULKULANTIE 28	40450	JYVÄSKYLÄ
1640-33	JÄMSÄN KRISTILL.KANSANOPISTO	191	152	182-3	09	PL 10	42101	JÄMSÄ
1641-16	KAINUUN OPISTO	191	131	578-4	11	KASARMINTIE 2	88380	MIESLAHTI
1642-49	KALAJOEN KRISTILL.KANSANOPISTO	191	152	208-6	11		85100	KALAJOKI
1643-89	KANNELJÄRVEN KANSANOPISTO	191	152	428-2	01		08450	HORMAJÄRVI
1644-62	KARHUNMÄEN KR.KANSANOPISTO	191	152	408-0	10		62195	KARHUNMÄKI
1645-46	KARKUN EVANKELINEN OPISTO	191	152	912-2	02		43500	KARKKU
1646-29	KARSTULAN EVANKELINEN OPISTO	191	152	226-0	09		61850	KARSTULA
1647-02	KAUHAJOEN EV.KANSANOPISTO	191	152	232-5	10		69600	KAUHAJOKI AS
1648-92	KAUSTISEN EV.KANSANOPISTO	191	152	236-1	10	KP 4	68300	KAUSTINEN
1649-75	KESKI-POHJANMAAN OPISTO	191	152	315-7	10		42200	KÄLVÄ
1650-06	KESKI-SUOMEN OPISTO	191	152	774-2	09		82500	SUALAHTI
1651-96	KITEEN EV.KANSANOPISTO	191	152	260-0	07	OPISTONTIE 7	66900	KITEE
1652-79	KR.FOLKHÖGSKOLAN I NYKARLEBY	191	152	893-2	10	SEMINARIEG. 19	93600	NYKARLEBY
1653-52	KRONOBY FOLKHÖGSKOLA	191	461	288-4	10		93600	KRONOBY
1654-36	KUUSAMON KANSANOPISTO	191	152	305-6	11	KITKANTIE 35	46900	KUUSAMO
1655-19	KYMENLAAKSON KANSANOPISTO	191	152	754-0	05	MARINTIE 9		INKEROINEN

NUMERO	OPPILAITOKSEN NIMI	TYYPPI	OMIST.	KUNTA	LÄÄNI	LÄHISOITE	POSTINRO	POSTITOIMIPAIKKA
1631-42	LAAJASALON OPISTO	191	151	091-8	01	KUUKIVENTIE 6	00840	HELSINKI
1656-34	LAHDEN KANSANOPISTO JA KK.	191	151	398-2	04	HARJUKATU 46	15100	LAHTI
1657-82	LAPIN KANSANKORKEAKOULU	191	152	698-3	12	JOKKATIE 26	96100	ROVANIEMI
1658-65	LAPIN OPISTO	191	152	758-6	12	KANSANOPIST. T. 5	99600	SODANKYLÄ
1659-49	LAPPFJÄRDS FOLKHÖGSKOLA	191	152	287-5	10		63500	LAPPFJÄRD
1703-52	LEHTIMÄEN OPISTO	191	152	414-5	10		81820	LEHTIMÄKI
1670-51	LIEKSAN KR. OPISTO	191	152	422-8	07		91900	KYLÄNLAHTI
1660-87	LIMINGAN KANSANOPISTO	191	152	425-5	11		32210	LIMINKA
1661-60	LOIMAAN EV. KANSANOPISTO	191	152	431-0	02		04400	LOIMAA
1662-44	LUTHER-OPISTO	191	151	186-9	01		32700	JÄRVENPÄÄ
1663-27	LÄNSI-SUOMEN KANSANOPISTO	191	152	102-5	02		10300	HUITTINEN
1664-00	LÄRKKULLA-STIFTELS.FOLKAKADEMI	191	151	220-6	01		34260	KARIS
1775-22	MURIKAN KANSANOPISTO	191	151	837-2	04		25130	TERÄLAHTI
1682-99	MUURLAN KANSANOPISTO	191	152	501-4	02		75970	MUURLA
1665-90	MURMEKSEN EV. OPISTO	191	152	541-8	07		35300	KOHTAVAARA
1666-73	ORIVEDEN OPISTO	191	152	562-9	04	KOULUTIE 5	50670	ORIVESI
1667-56	OTAVAN OPISTO	191	151	492-5	06	HARJATTULANT. 10A	20960	OTAVA
1774-49	PAASIKIVI-OPISTO	191	152	853-8	02		76280	TURKU
1668-30	PARTAHARJUN OPISTO	191	151	594-0	06		47440	PARTAHARJU
1681-09	PERHENIEMEN EVANKELINEN OPISTO	191	152	142-9	05		95410	VALKAMA
1669-13	PERÄPOHJOLAN OPISTO	191	152	851-0	12		38701	KIVIRANTA
1672-18	POHJ-SATAKUNNAN KANSANOPISTO	191	152	214-1	02	PL. 45	70800	KANKAANPÄÄ
1671-35	POHJOIS-KARJALAN OPISTO	191	131	632-3	07		90840	NIITTYLAHTI
1673-33	POHJOIS-SAVON OPISTO	191	152	297-6	08	SAARIKANKAANTIE	73100	KUOPIO
1674-81	POHJOLAN OPISTO	191	152	084-4	11		84880	HAUKIPUDAS
1675-64	PORTAANPÄÄN KR. KANSANOPISTO	191	152	402-6	08		37770	LAPINLAHTI
1676-48	PÄIVÖLÄN KANSANOPISTO	191	152	908-5	04		85940	TARTTILA
1677-21	RAUDASKYLAN KRISTILL. OPISTO	191	152	977-3	11		32810	YLVIESKA
1678-04	REISJÄRVEN KRISTILL. OPISTO	191	152	691-0	11		99870	RAISÄLÄNMAKI
1679-94	RAISÄLÄN KANSANOPISTO	191	152	271-0	02		10900	PEIPOHJA
1680-26	SAAMELAISTEN KR. KANSANOPISTO	191	152	148-3	12		02860	INARI
1683-72	SANTALAN KRISTILL. KANSANOPISTO	191	152	078-9	01		13330	HANKO
1778-78	SILKARANTA-OPISTO	191	152	049-5	01		76130	ESPOO
1684-55	SIROLA-OPISTO	191	151	109-8	04		50170	HARVIALA
1685-39	SISÄLÄHETYSSEURAN OPISTO	191	152	593-1	06		64220	PIEKSAMÄKI
1686-12	SUOMEN NUORISO-OPISTO	191	152	491-6	06	PAUKKULANTIE 22	06100	MIKKELI
1688-85	SV. ÖSTERB. FOLKHÖGSK. -FOLKAKAD.	191	461	545-4	10		27600	YTTERMÄRK
1687-29	SVENSKA FOLKAKADEMIN	191	151	612-1	01	AGATAN 15	50300	BORGÅ
1689-68	SÄÄMINGIN KRISTILL. OPISTO	191	152	740-3	06	LUSTOKATU 7	04400	SAVONLINNA
1690-32	TURUN KR. OPISTO	191	152	853-8	02		02550	TURKU
1691-80	TUUSULAN KANSANOPISTO	191	131	858-3	01		02700	JÄRVENPÄÄ
1705-19	TVK-OPISTO	191	131	257-2	01		10300	EVITSKOG
1692-63	TYÖVÄEN AKATEMIA	191	152	235-2	01	VANHA TURUNT. 6-8	21530	KAUNIAINEN
1697-76	V. NYLANDS FOLKHÖGSK. -FOLKAKAD.	191	461	220-6	01	STRANDPROMENAD. 1	14700	KARIS
1693-47	VALKEALAN KRISTILL. KANSANOP.	191	152	909-4	05		34130	HASULA
1694-20	VARSINAIS-SUOMEN KANSANOPISTO	191	151	577-5	02		66600	PAIMIO
1695-03	VIITAKIVEN OPISTO	191	152	083-5	04			HAUHO
1696-93	VOIONMAAN OPISTO	191	151	980-1	04			YLINEN
1698-59	VÖRÄ FOLKHÖGSKOLA-BREIDABLICK	191	152	944-3	10			VÖRÄ

NUMERO	OPPILAITOKSEN NIMI	TYYPPI	OMIST.	KUNTA	LÄÄNI	LÄHIOSOITE	POSTINRO	POSTITOIMIPAIKKA
1699-33	YLITORNION KR.KANSANOPISTO	191	152	976-4	12		95600	YLITORNIO
1700-06	ÅBOLANDS FOLKHÖGSKOLA	191	152	573-9	02	PJUKALA	21600	PARGAS
1701-96	ÅLANDS FOLKHÖGSKOLA	191	961	060-6	03		22310	PÅLSBÖLE
1702-79	ÖSTRA NYLANDS FOLKHÖGSKOLA	191	152	585-8	01		07945	KUGGOM
192 KANSALAIK- JA TYÖVÄENOPISTOT								
2093-17	AHJOLAN KANSALAIKOPISTO	192	152	837-2	04	ERÄMIEHENK. 10	33250	TAMPERE 25
2198-94	ALAJÄRVEN KANSALAIKOPISTO	192	361	005-5	10	SAIRAALANT. 3 A	62900	ALAJÄRVI
2285-31	ALASTARON KANSALAIKOPISTO	192	361	006-4	02	VIRTTAANTIE 6	32440	ALASTARO
2199-77	ALAVUDEN SEUD.KANSALAIKOPISTO	192	361	010-1	10	KUULANTIE 6	63300	ALAVUS
2137-72	ANJALANKOSKEN TYÖVÄENOPISTO	192	361	754-0	05	SORSANTIE	46800	MYLLYKOSKI
2094-40	ASIKKALAN-PADASJOEN KANSAL.OP.	192	361	016-5	04	KOULUKESKUS	17300	VÄÄKSY
2056-79	AURALAN KANSALAIKOPISTO	192	152	853-8	02	SATAKUNNANTIE 10	20300	TURKU 30
2057-52	AURANLAAKSON KANSALAIKOPISTO	192	361	219-6	02	ASEMAPOLKU 6	21800	KYRÖ
2043-59	BORGÅ MEDBORGARINSTITUT	192	361	612-1	01	ANDERSBERGSG. 2	06100	BORGÅ 10
2089-39	DRAGSFJÄRDS ARBETARINSTITUT	192	361	040-4	02	FLEMINGSG. 8	25900	DALSBRUK
2044-33	EKENÅS MEDBORGARINSTITUT	192	361	835-4	01	VIRASTOTALO	10600	EKENÅS
2125-35	ELIMÄEN KANSALAIKOPISTO	192	361	044-0	05	PL 20	47200	ELIMÄKI
2150-41	ENONTEKIÖN KANSALAIKOPISTO	192	361	045-9	07	TURUNTIE 111	81200	ENO
2257-84	ESPOON TYÖVÄENOPISTO	192	361	047-7	12	PL 17	99401	ENONTEKIÖ
2020-64	EURAN KANSALAIKOPISTO	192	361	049-5	01	HÄMEENTIE 20	02600	ESPOO 50
2058-36	FORSSAN KANSALAIKOPISTO	192	361	050-5	02	DAGMARSGATAN 3	27510	EURA
2095-80	H:FORS SV. ARBETARINSTITUT	192	361	061-5	04	HELSINGINKATU 26	30100	FORSSA 10
2045-56	H:GIN KAUP. SUOM. TYÖVÄENOPISTO	192	361	091-8	01	PL 4	00100	H:FORS 10
2022-21	HAAPAJÄRVEN KANSALAIKOPISTO	192	361	091-8	01	PL 17	00530	HELSINKI 53
2231-44	HAAPAJÄRVEN KANSALAIKOPISTO	192	361	069-7	11	SALONTAANTIE 26	85801	HAAPAJÄRVI
2232-27	HALLIKON KANSALAIKOPISTO	192	361	071-6	11	ESPLANADI 77 A	86601	HAAPAVESI
2059-19	HAMINAN KANSALAIKOPISTO	192	361	073-4	02	ESPLANADEN 71	24800	HALLIKKO
2126-18	HANGÖ SV. MEDBORGARINSTITUT	192	361	075-2	05	WYLLYTIE 1	49400	HAMINA
2021-48	HANGÖ SV. MEDBORGARINSTITUT	192	361	078-9	01	LOUNAAKATU 3	10900	HANKO
2047-89	HANKASALMEN KANSALAIKOPISTO	192	361	078-9	01	PL 38	10900	HANGÖ
2179-22	HARJAVALLAN KANSALAIKOPISTO	192	361	077-0	09	SILTAKATU 11	41520	HANKASALMI
2050-57	HARJAVALLAN KANSALAIKOPISTO	192	361	079-8	02	PL 24	29200	HARJAVALTA
2096-63	HARJULAN KANSALAIKOPISTO	192	152	398-2	04	VIRASTOTALE	15150	LAHTI 15
2233-00	HAUKIPUTAAN TYÖVÄENOPISTO	192	361	084-4	11	WYLLYTIE 1	90830	HAUKIPUDAS
2097-47	HAUSJÄRVEN KANSALAIKOPISTO	192	361	086-2	04	LOUNAAKATU 3	12101	OJTTI
2140-77	HEINOLAN KANSALAIKOPISTO	192	152	088-0	06	PL 38	18100	HEINOLA 10
2141-50	HEINÄVEDEN KANSALAIKOPISTO	192	361	090-9	06	SILTAKATU 11	79701	HEINÄVESI
2291-82	HOLLOLAN KANSALAIKOPISTO	192	361	098-1	04	PL 24	15870	SALPAKANGAS
2061-31	HUIJTISTEN SEUDUN KANSALAIKOP.	192	361	102-5	02	VIRASTOTIE 3	32700	HUIJTINEN
2294-22	HYVINKÄÄN KANSALAIKOPISTO	192	361	105-2	11	HÄMEENTIE 10	05800	HYVINKÄÄ
2062-14	HÄMEENKYRÖN KANSALAIKOPISTO	192	361	106-1	01	LOHITIE 11	39100	HÄMEENKYRÖ
2098-20	HÄMEENLINNAN KANSALAIKOPISTO	192	361	108-9	02	HELENENK. 21	13100	HML 10
2234-90	IIN JA YLI-IIN KANSALAIKOPISTO	192	361	109-8	04	ARVI KARISTONK. 1	91100	I I
2163-61	IISALMEN KANSALAIKOPISTO	192	361	139-1	11	LOUHENKATU 5	47400	IISALMI
2127-58	IITIN KANSALAIKOPISTO	192	361	140-1	08	KYRÖSSELÄNK. 3	39500	KAUSALA
2063-54	IKAALISTEN KANSALAIKOPISTO	192	361	142-9	05			IKAALINEN
		192	361	143-8	02			

NUMERO	OPPILAITOKSEN NIMI	TYYPPI	OMIST.	KUNTA	LÄÄNI	LÄHISOITE	POSTINRO	POSTITOIMIPAIKKA
2200-41	ILMAJOEN KANSALAI SOPISTO	192	361	145-6	10	KESKUSTIE 6	60800	ILMAJOKI
2151-24	ILMANTSIIN KANSALAI SOPISTO	192	361	146-5	07	SOIHTULANTIE 5-9	82900	ILOMANTSI
2128-81	IMATRAN TYÖVAENOPISTO	192	361	153-9	05	LUKIOLAISENKUJA	55120	IMATRA 12
2258-67	INARIN KANSALAI SOPISTO	192	361	148-3	12		99800	IVALO
2048-62	INGÅ MEDBORGARINSTITUT	192	361	149-2	01		10210	INGÅ
2024-94	ITÄ-HÄMEEN KANSALAI SOPISTO	192	152	091-8	01	HIHTOMÄENTIE 39	00800	HKI 80
2142-34	ITÄ-HÄMEEN KANSALAI SOPISTO	192	361	081-7	06	AHONTIE 1	19600	HARTOLA
2222-52	JAKOBSTADS SV. ARBETARINSTITUT	192	361	598-6	10	STORGATAN 13	68600	JAKOBSTAD
2201-24	JALASJÄRVEN KANSALAI SOPISTO	192	361	164-9	10	KIRKKOTIE 4	61600	JALASJÄRVI
2099-03	JANAKKALAN KANSALAI SOPISTO	192	361	165-8	04	KOULUTIE 2	14200	TURENKI
2152-07	JOENSUUN VAPAAOPISTO	192	361	167-6	07	KOSKIKATU 10	80100	JOENSUU 10
2025-77	JOKELAN KANSALAI SOPISTO	192	152	858-3	01		05400	JOKELA
2274-83	JOKILÄÄNIN KANSALAI SOPISTO	192	361	169-4	04		31600	JOKIOINEN
2143-17	JOROISTEN KANSALAI SOPISTO	192	361	171-3	06	KOULUTIE 1	79600	JOROINEN
2275-66	JOUTSAN KANSALAI SOPISTO	192	361	172-2	09	MYLLYTIE 5	19650	JOUTSA
2129-64	JOUTSENON KANSALAI SOPISTO	192	361	173-1	05	KESOLANTIE 3	54100	JOUTSENO
2164-45	JUANKOSKEN KANSALAI SOPISTO	192	361	174-0	08		73500	JUANKOSKI
2202-07	JURVAN KANSALAI SOPISTO	192	361	175-9	10		66300	JURVA
2153-97	JUUAN KANSALAI SOPISTO	192	361	176-8	07	PL 28	83901	JUUKA
2144-57	JUVAN KANSALAI SOPISTO	192	361	178-6	06		51900	JUVA
2180-60	JYVÄSKYLÄN KANSALAI SOPISTO	192	152	179-5	09	KORTESUONK. 52 A	40700	JYVÄSKYLÄ 70
2195-48	JYVÄSKYLÄN MLK:N KANSALAI SOP.	192	361	180-5	09	PUISTOKATU 35	40200	JYVÄSKYLÄ 20
2181-44	JYVÄSKYLÄN TYÖVAENOPISTO	192	361	179-5	09	VAPAUDENK. 39-41	40100	JYVÄSKYLÄ 10
2182-27	JÄMSÄN TYÖVAENOPISTO	192	361	182-3	09	LAMMASMÄENTIE 3	42100	JÄMSÄ
2183-00	JÄMSÄN TYÖVAENOPISTO	192	361	183-2	09	KAUPPAKUJA 3	42300	JÄMSÄ
2027-34	JÄRVENPÄÄN TYÖVAENOPISTO	192	361	186-9	01		04400	JÄRVENPÄÄ
2203-97	JÄRVISEUDUN KANSALAI SOPISTO	192	152	052-3	10		62500	JÄRVENPÄÄ
2293-49	KAARKOIS-SAVON KANSALAI SOPISTO	192	361	246-2	06	KOULUKESKUS A	58200	KAARKOIS
2130-61	KAARIN KANSALAI SOPISTO	192	361	580-3	05	PARIKKALANTIE 22	59100	PARIKKALA
2064-87	KAARINAN-PIIKKIÖN KANSALAI SOP.	192	361	202-2	02	PÄIVÄLÄISENK. 1	20780	KAARINA
2165-28	KAARIN KANSALAI SOPISTO	192	361	204-0	08		73600	KAARI
2235-73	KAINULAN KANSALAI SOPISTO	192	152	205-9	11	SISSIKUJA 3	87100	KAJAANI 10
2236-56	KAJAANIN KAUPUNGIN KANSALAI SOP	192	361	205-9	11	LINNAKATU 18	87100	KAJAANI
2237-30	KALAJOEN KANSALAI SOPISTO	192	361	208-6	11	LANKILANTIE 22	85100	KALAJOKI
2028-17	KALLIOLAN VAPAAOPISTO	192	152	091-8	01	STURENKATU 11	00510	HELSINKI 51
2100-83	KANGASALA-OPISTO	192	361	211-4	04	SÄÄSTÖKESKUS	36200	KANGASALA
2145-80	KANGASNIEMEN KANSALAI SOPISTO	192	361	213-2	06	SATAMATIE 5	51200	KANGASNIEMI
2065-60	KANKAANPÄÄN KANSALAI SOPISTO	192	361	214-1	02	KANGASMOISIONK.	38700	KANKAANPÄÄ
2204-70	KANNUKSEN KANSALAI SOPISTO	192	361	217-8	10		69100	KANNUS
2026-50	KANSALAI SOPISTO JUKOLA	192	152	543-6	01		05200	RAJAMÄKI
2049-46	KARIS SV. ARBETARINSTITUT	192	361	220-6	01	FOKUS	10300	KARIS
2029-57	KARJAAN SUOM. TYÖVAENOPISTO	192	361	220-6	01	TEMPPELIK. 6A 11	10300	KARJAA
2030-39	KARKKILAN TYÖVAENOPISTO	192	361	224-2	01	HELSINGINTIE 49	03600	KARKKILA
2221-79	KARLEBY MEDBORGARINSTITUT	192	152	272-9	10	VINGEGATAN 3	67100	KARLEBY
2184-90	KARSTULAN KANSALAI SOPISTO	192	361	226-0	09	HÄMEENPURONTIE	43500	KARSTULA
2289-60	KARTTULAN-TERVON KANSALAI SOP.	192	361	227-9	08	PL 24	72101	KARTTULA
2223-36	KASKO MEDBORGARINSTITUT	192	361	227-9	08		64260	KASKO
2205-53	KAUHAJOEN KANSALAI SOPISTO	192	361	231-6	10	BLADINV. 35	61800	KAUHAJOKI
2206-37	KAUHAVAN-HÄRMÄIN KANSALAI SOP.	192	361	232-5	10	ULLANTIE 10	62210	KAUHAVA KK
		192	361	233-4	10	KP 4		

NUMERO	OPPILAITOKSEN NIMI	TYYPPI	OMIST.	KUNTA	LÄÄNI	LÄHISOITE	POSTINRO	POSTITOIMIPAIKKA
2045-16	KAUNTAISTEN KANSALAI SOPISTO	192	361	235-2	01	KAUNIAISTENT. 10	02700	KAUNIAINEN
2259-41	KEMIJARVEN KANSALAI SOPISTO	192	361	320-3	12	SÄRKELÄNTIE 4	98120	KEMIJARVI 2
2261-62	KEMIN TYÖÄENOPISTO	192	361	240-8	12	POHJOISRANTAK. 9	94100	KEMI 10
2260-89	KEMINMAAN KANSALAI SOPISTO	192	361	241-7	12		94400	KEMINMAA
2297-78	KEMPELEEN KANSALAI SOPISTO	192	361	244-4	11	PL 19	90441	KEMPELE
2031-12	KERAVAN KANSALAI SOPISTO	192	361	245-3	01	KESKIKATU 3	04200	KERAVA
2154-70	KESKI-KARJALAN KANSALAI SOPISTO	192	361	260-0	07	PL 3	82501	KITEE
2185-73	KEURUUN KANSALAI SOPISTO	192	361	249-9	09		42700	KEURUU
2256-44	KIANTA-OPISTO	192	361	777-9	11	PL 40	89601	ÄMMÄNSAARI
2090-77	KIMITOBYGDENS MEDBORGARINST.	192	361	243-5	02		25700	KIMITO
2186-56	KINNULAN KANSALAI SOPISTO	192	361	256-3	09		43900	KINNULA
2050-83	KIRKKONUMMEN KANSALAI SOPISTO	192	361	257-2	01		02400	KIRKKONUMMI
2262-46	KITILLÄN KANSALAI SOPISTO	192	361	261-9	12	VALTATIE 27-29	99100	KITILLÄ
2067-27	KIUKAISTEN KANSALAI SOPISTO	192	361	262-8	02		27400	KIUKAINEN
2166-01	KIURUVEDEN KANSALAI SOPISTO	192	361	263-7	08	HARJUKATU 2	74700	KIURUVESI
2068-00	KOKEMÄEN KANSALAI SOPISTO	192	361	271-0	02	KOULUKESKUS	32800	KOKEMÄKI
2207-10	KOKKOLAN TYÖÄENOPISTO	192	152	272-9	10	RANTAKATU 14	67100	KOKKOLA 10
2263-29	KOLARIN KANSALAI SOPISTO	192	361	273-8	12	PL 56	95901	KOLARI
2276-40	KONTIOLAHDEN KANSALAI SOPISTO	192	361	276-5	07		81100	KONTIOLAHTI
2219-57	KORSHOLMS MEDBORGARINSTIITUT	192	361	499-8	10	KYRKOESPL.8	65100	VASA 10
2132-69	KOTKAN TYÖÄENOPISTO	192	361	285-7	05	KYMNENLAAKSONK.29	48100	KOTKA
2133-43	KOUVOLAN KANSALAI SOPISTO	192	361	286-6	05	SALPAUSSELÄNK.40	45100	KOUVOLA 10
2229-22	KRISTINESTADS MEDBORGARINST.	192	361	287-5	10		64300	LAPPFJÄRD
2224-19	KRONOBY MEDBORGARINSTIITUT	192	361	288-4	10		68500	KRONOBY
2238-13	KUHMON KANSALAI SOPISTO	192	361	290-3	11	VIRASTOTALO	88900	KUHMO
2167-91	KUOPTON KANSALAI SOPISTO	192	361	297-6	08	OPISTOTIE 3	70200	KUOPIO 20
2101-55	KUOREVEDEN KANSALAI SOPISTO	192	361	299-4	04	TAIPALEENTIE 2	35600	HALLI
2208-50	KUORTANEEN KANSALAI SOPISTO	192	361	300-1	10		63100	KUORTANE
2209-83	KURIKAN KANSALAI SOPISTO	192	152	301-0	10	KIVIAIDANTIE 5	61300	KURIKKA
2239-46	KUUSAMON KANSALAI SOPISTO	192	361	305-6	11	KAITERANTIE 22	93600	KUUSAMO
2134-26	KUUSANKOSKEN TYÖÄENOPISTO	192	361	306-5	05	VALTAKATU 38A	45700	KUUSANKOSKI
2210-15	KYRÖNMAAN OPISTO	192	152	152-0	10	ISOKYRÖ	66400	LAHIA
2069-90	KYRÖSKOSKEN KANSALAI SOPISTO	192	152	108-9	02		39200	KYRÖSKOSKI
2102-40	LAHDEN TYÖÄENOPISTO	192	361	398-2	04	PL 148	15101	LAHTI 10
2070-22	LAILILAN-PYHÄRANNAN KANSAL. OP.	192	361	400-8	02	KAUKOLANTIE 19	23800	LATTILA
2240-35	LAKEUDEN KANSALAI SOPISTO	192	361	425-5	11	PL 40	91901	LIMINKA
2103-23	LAMMIN KANSALAI SOPISTO	192	361	401-7	04		16900	LAMMI
2168-74	LAPINLAHDEN KANSALAI SOPISTO	192	361	402-6	08	PL 39	73101	LAPINLAHTI
2135-09	LAPPEENRANNAN TYÖÄENOPISTO	192	152	405-3	05	POHJOLANKATU 27	53100	LPR 10
2211-63	LAPIUAN KANSALAI SOPISTO	192	361	408-0	10	KOULUKATU 5	62100	LAPUA
2187-30	LAUKAAN KANSALAI SOPISTO	192	361	410-9	09	PL 6	41341	LAUKAA
2283-74	LEHTIMAEN-SOININ KANSALAI SOP.	192	361	414-5	10		63500	LEHTIMÄKI
2104-06	LEMPÄÄLÄN KANSALAI SOPISTO	192	361	418-1	04	KANAVAN KOULU	37500	LEMPÄÄLÄ
2169-57	LEPPÄVIRRAN KANSALAI SOPISTO	192	361	420-0	08	PL 4	79101	LEPPÄVIRTA
2071-05	LIEDON-TARVASJOEN KANSALAI SOP.	192	361	423-7	02	PL 32	21421	LIETO
2155-53	LIEKSAN KANSALAI SOPISTO	192	361	422-8	07	RANTALANTIE 8	81720	LIEKSA
2188-13	LIEVESTUOREEN KANSALAI SOPISTO	192	152	410-9	09		41400	LIEVESTUORE
2146-63	LINNALAN KANSALAI SOPISTO	192	152	740-3	06	PUUSTOKATU 7	57100	SAVONLINNA
2156-37	LIPERIN KANSALAI SOPISTO	192	361	426-4	07		83100	LIPERI

NUMERO	OPPILAITOKSEN NIMI	TYYPPI	OMIST.	KUNTA	LÄÄNI	LÄHISOITE	POSTINRO	POSTITOIMIPAIKKA
2032-60	LOHJAN TYÖVÄENOPISTO	192	361	427-3	01	KIRKKOKATU 6	08100	LOHJA
2072-95	LOIMAAN TYÖVÄENOPISTO	192	361	430-1	02	RANTATIE 2	32200	LOIMAA
2105-96	LOPEN OPISTO	192	361	433-8	04	CENTRALFOLKSKOLA	12700	LOPPI
2051-66	LOVISA SV. MEDBORGARINSTITUT	192	361	434-7	01		07900	LOVISA
2228-49	MALAX-KORSNÄS MEDBORG. INSTITUT	192	361	475-0	10		66240	PETALAX
2073-78	MERIKARVIAN KANSALAI SOPISTO	192	361	484-2	02		29900	MERIKARVIA
2147-47	MIKKELIN KANSALAI SOPISTO	192	361	491-6	06	SAVILAHDENK. 13	50100	MIKKELI 10
2300-08	MIKKELIN MLK:N KANSALAI SOPISTO	192	361	492-5	06	OTAVANK. 8	50100	MIKKELI 10
2302-71	MUONIO KANSALAI SOPISTO	192	361	498-9	12	PL 128	99301	MUONIO
2066-44	MYNÄMÄEN SEUD. KANSALAI SOPISTO	192	361	503-2	02	PL 42	23101	MYNÄMÄKI
2033-85	MANTALAN KANSALAI SOPISTO	192	361	505-0	01	PORNAISTENTIE 2	04600	MÄNTSALA
2148-20	MÄNTYHARJUN KANSALAI SOPISTO	192	361	507-8	06	PL 33	52701	MÄNTYHARJU
2106-79	MÄNTÄN TYÖVÄENOPISTO	192	361	506-9	04	ETELÄTIE 2	35800	MÄNTTÄ
2074-51	NAANTALIN TYÖVÄENOPISTO	192	361	529-8	02	OPINTIE 2	21100	NAANTALI
2107-52	NASTOLAN KANSALAI SOPISTO	192	361	532-6	04	MOREENIRAITTI 6	15560	NASTOLA
2170-96	NILSIÄN KANSALAI SOPISTO	192	361	534-4	08	PL 32	73301	NILSIÄ
2241-18	NIVALAN KANSALAI SOPISTO	192	361	535-3	11		85500	NIVALA
2108-36	NOKIAN TYÖVÄENOPISTO	192	361	536-2	04	KERHOKATU 7	37100	NOKIA
2296-95	NUMMI-PUSULAN KANSALAI SOPISTO	192	361	540-9	01	NUMMEN VIRASTO	09810	NUMMI
2227-65	NYKKARLEBY ARBETARINSTITUT	192	361	549-2	10		66900	NYKKARLEBY
2034-68	NÄRPES MEDBORGARINSTITUT	192	361	545-4	10		64200	NÄRPES
2109-19	ORIMATTILAN KANSALAI SOPISTO	192	361	560-1	01	ERKONTIE 9	16300	ORIMATTILA
2075-35	ORIVESI SEUD. KANSALAI SOPISTO	192	361	562-9	04	LATOKARTANONT. 2	35300	ORIVESI
2242-58	OTSOLAN KANSALAI SOPISTO	192	152	609-3	02	YRJÖNKATU 2	28100	PORI 10
2243-81	OULUJOKI-OPISTO	192	361	563-8	11	SAHANKATU 4	86300	OULAINEN
2244-64	OULUJÄRVEN KANSALAI SOPISTO	192	361	494-3	11	PL 16	91501	MUHO
2245-48	OULUN KANSALAI SOPISTO	192	152	785-2	11	PL 4	91701	VAALA
2246-21	OULUN TYÖVÄENOPISTO	192	361	564-7	11	KAARRETIE 14	90500	OULU 50
2157-10	OUTOKUMMUN OPISTO	192	361	309-2	07	SUVANTOKATU 1	90140	OULU 14
2076-18	PAIMION KANSALAI SOPISTO	192	361	577-5	02	PL 24	83501	OUTOKUMPU
2248-94	PALTAMON KANSALAI SOPISTO	192	361	578-4	11		21531	PAIMIO
2077-41	PARAISTEN SUOM. TYÖVÄENOPISTO	192	361	573-9	02	BLÄSNÄSINTIE 3	88300	PALTAMO
2091-50	PARGAS SV. ARBETARINSTITUT	192	361	573-9	02		21600	PARAINEN
2110-57	PARKANON KANSALAI SOPISTO	192	361	581-2	02		39700	PARGAS
2298-51	PAROLAN SEUD. KANSALAI SOPISTO	192	361	082-6	04		13720	PARKANO
2264-02	PEDERSÖRE MEDBORGARINSTITUT	192	361	599-5	10		68910	PAROLA
2212-88	PERHONJOKILAAKSON KANSALAI SOP.	192	361	854-7	12	MUSEOTIE 37	95700	BENNÄS
2079-64	PIEKSIÖN KANSALAI SOPISTO	192	361	924-1	10		69700	VELTELI
2149-03	PIELAVEDEN TYÖVÄENOPISTO	192	361	586-7	02		25500	PERNIÖ
2171-79	PIELAVEDEN-KEITELEEN KANSAL. OP	192	361	593-1	06	KESKUSKATU 45	76100	PMK 10
2213-61	PIETARSAAREN TYÖVÄENOPISTO	192	361	595-9	08	LAURINPURONT. 14	72400	PIELAVESI
2189-38	PIHTIPUTAAN KANSALAI SOPISTO	192	361	598-6	10	RUNEBERGINK. 1	68600	PIETARSAARI
2111-31	PIRKKALAN KANSALAI SOPISTO	192	361	601-1	09	PL 36	44801	PIHTIPIUDAS
2190-35	POHJAN TYÖVÄENOPISTO	192	361	604-8	04		33960	PIRKKALA 6
2035-42	POHJAN TYÖVÄENOPISTO	192	361	277-4	09		41800	KORPILAHTI
2052-40	POHOJAN TYÖVÄENOPISTO	192	361	606-6	01	KUNNANTALO	10420	POHJANKURU
2158-43	POLVIJÄRVEN KANSALAI SOPISTO	192	361	607-5	07		10420	SKURU
		192	361	607-5	07		83700	POLVIJÄRVI

NUMERO	OPPILAITOKSEN NIMI	TYYPPI	OMIST.	KUNTA	LÄÄNI	LÄHISOITE	POSTINRO	POSTITOIMIPAIKKA
2080-53	PORIN TYÖVÄENOPISTO	192	361	609-3	02	PL 22	28101	PORI 10
2036-25	PORVOON KANSALAI SOPISTO	192	361	612-1	01	MANNERHEIMINK. 15	06100	PORVOO 10
2265-92	POSION KANSALAI SOPISTO	192	361	614-9	12		97900	POSIO
2249-77	PUDASJÄRVEN KANSALAI SOPISTO	192	361	615-8	11	PL 10	93101	PUDASJÄRVI
2250-08	PUOLANGAN KANSALAI SOPISTO	192	361	620-4	11	PL 4	89201	PUOLANKA
2159-83	PURUVEDEN KANSALAI SOPISTO	192	361	248-0	07		59800	KESALAHTI
2279-96	PUUMALAN KANSALAI SOPISTO	192	361	623-1	06	VIRASTOTALO	52200	PUUMALA
2251-98	PYHÄJÄRVEN KANSALAI SOPISTO	192	361	626-8	11	PL 15	86801	PYHÄSALMI
2282-91	PYHÄSELÄN KANSALAI SOPISTO	192	361	632-3	07	VIRASTOTIE 2	82200	HAMMASLAHTI
2112-14	PÄLKÄNEEN SEUD. KANSALAI SOPISTO	192	361	635-0	04		36600	PÄLKÄNE
2252-71	RAAHEN TYÖVÄENOPISTO	192	361	678-1	11	BRAHENKATU 13	92100	RAAHE
2081-86	RAISION TYÖVÄENOPISTO	192	361	680-0	02	VAISAAREN KOULU	21200	RAISIO
2286-28	RANTASALMEN KANSALAI SOPISTO	192	361	681-9	06	PL 5	58901	RANTASALMI
2266-75	RANUAN KANSALAI SOPISTO	192	361	683-7	12	PAPPILANTIE	97700	RANUA
2082-69	RAUMAN KANSALAI SOPISTO	192	361	684-6	02	NUMMENVAHE 5	26100	RAUMA 10
2172-52	RAUTAVAARAN KANSALAI SOPISTO	192	361	687-3	08	KP 1	73900	RAUTAVAARA
2292-65	RAUTAJÄRVEN KANSALAI SOPISTO	192	361	689-1	05		56800	SIMPELE
2113-62	RIIHIMÄEN KANSALAI SOPISTO	192	152	694-7	04	PUUSTIKKO 5	11100	RIIHIMÄKI 10
2287-39	RISTIINAN KANSALAI SOPISTO	192	361	696-5	06	KOULUKESKUS	52300	RISTIINA
2267-58	ROVANIEMEN KANSALAI SOPISTO	192	152	698-3	12	JOKKATIE 26	96100	ROVANIEMI 10
2290-42	ROVANIEMEN MLK:N KANSALAI SOP.	192	361	699-2	12	KANSANKATU 8	96100	ROVANIEMI 10
2277-23	RUOKOLAHDEN KANSALAI SOPISTO	192	361	700-9	05		56100	RUOKOLAHTI
2114-87	RUUVEDEN OPISTO	192	361	702-7	04		34600	RUUVESI
2247-04	RUUKIN KANSALAI SOPISTO	192	361	708-1	11	KOULUTIE 1	92400	RUUKKI
2191-18	SAARIJÄRVEN KANSALAI SOPISTO	192	361	729-2	09	KOULUKATU 14	43100	SAARIJÄRVI
2136-99	SAIMAAN KANSALAI SOPISTO	192	131	405-3	05	KUNNANVIRASTO	53100	LPR 10
2284-57	SALON KANSALAI SOPISTO	192	361	732-0	12	USKELANKATU 13	98900	SALLA
2083-43	SALON KANSALAI SOPISTO	192	361	734-8	02		24100	SALO 10
2286-14	SAVITAIPALEEN KANSALAI SOPISTO	192	361	739-3	05	KOULUKATU 41	54800	SAVITAIPALE
2214-45	SEINÄJOEN TYÖVÄENOPISTO	192	361	743-0	10	SKOLCENTRUM	60100	SEINÄJOKI 10
2053-23	SIBBO SV. MEDBORGARINSTITUT	192	361	753-1	01	JYVÄSKYLANTIE 79	04130	NICKBY
2281-01	SIILIN KANSALAI SOPISTO	192	361	594-0	06	KASURILANTIE 6 C	76850	NAARAJÄRVI
2173-36	SIILINJÄRV-MÄÄNINGAN KANSAL.OP	192	361	749-4	08		71800	SIILINJÄRVI
2268-32	SIMON-KUIVANIEMEN KANSALAI SOP.	192	361	751-3	12		95200	SIMO
2037-08	SISÄ-SAVON KANSALAI SOPISTO	192	361	753-1	01		04130	NIKKILÄ
2174-19	SIPPOON SUOM.KANSALAI SOPISTO	192	361	778-8	08	PL 60	77600	SUONENJOKI
2269-15	SODANKYLÄN KANSALAI SOPISTO	192	361	758-6	12	PL 29	99601	SODANKYLÄ
2115-60	SOMERON KANSALAI SOPISTO	192	361	761-4	04		31401	SOMERO
2175-42	SONKAJÄRVEN KANSALAI SOPISTO	192	361	762-3	08	VIRASTOTALO	74300	SONKAJÄRVI
2253-54	SOTKAMON KANSALAI SOPISTO	192	361	765-0	11	PL 24	88601	SOTKAMO
2288-87	SULKAVAN KANSALAI SOPISTO	192	361	768-7	06	KOULUTIE 7	58700	SULKAVA
2192-41	SUOLAHDEN TYÖVÄENOPISTO	192	361	774-2	09	KUKKULANMÄKI	44200	SUOLAHTI
2084-26	SÄYNÄTSALON SEUD.KANSALAI SOPISTO	192	361	783-4	02		27800	SÄYLÄ
2193-81	SÄYNÄTSALON TYÖVÄENOPISTO	192	361	787-0	09		40900	SÄYNÄTSALO
2254-38	TAIVALKOSKEN KANSALAI SOPISTO	192	361	832-7	11	KOULUKESKUS	93400	TAIVALKOSKI
2116-44	TAMPEREEN TYÖVÄENOPISTO	192	361	837-2	04	SAMMONKATU 2	33540	TAMPERE 54
2054-06	TENALA-BROMARV MEDBORGARINST.	192	361	842-8	01	PRÄSTKULLA	10520	TENALA
2270-53	TERVOLAN KANSALAI SOPISTO	192	361	845-5	12		95300	TERVOLA
2215-28	TEUVAN KANSALAI SOPISTO	192	361	846-4	10	KP 1	64700	TEUVA

NUMERO	OPPILAITOKSEN NIMI	TYYPPI	OMIST.	KUNTA	LÄÄNI	LÄHISOITE	POSTINRO	POSTITOIMIPAIKKA
2160-15	TOHMAJÄRV-VÄRTSILÄN KANSAL.OP.	192	361	848-2	07	PL 52	82601	TOHMAJÄRVI
2216-01	TOHOLAMMIN KANSALAI SOPISTO	192	361	849-1	10		69300	TOHOLAMPI
2118-00	TOIJALAN KANSALAI SOPISTO	192	361	864-8	04		37800	TOIJALA
2038-98	TOIJELAN VAPAAOPISTO	192	152	091-8	01	PURSIMIEHENK. 8	00150	HELSINKI 15
2271-37	TORNION KANSALAI SOPISTO	192	361	851-0	12	SEMINAARINK. 14	95430	TORNIO
2138-55	TOUKOLAN KANSALAI SOPISTO	192	152	285-7	05	TOUKOLA	48210	KOTKA 21
2085-09	TURUN SUOM. TYÖÄENOPISTO	192	361	853-8	02	KASKENKATU 5	20700	TURKU 70
2161-55	TUUPOVAARAN KANSALAI SOPISTO	192	361	856-5	07		82730	TUUPOVAARA
2176-82	TUUSNIEMEN KANSALAI SOPISTO	192	361	857-4	08		71200	TUUSNIEMI
2299-35	TUUSULAN KANSALAI SOPISTO	192	361	858-3	01	KIRKKOTIE 48	04310	TUUSULA
2086-99	ULVILAN KANSALAI SOPISTO	192	361	886-8	02	VAPAA-AJAN KESK.	28450	VANHA-ULVILA
2119-90	URJALAN-KYLMÄKOSKEN KANSAL.OP.	192	361	887-7	04		31760	URJALA
2295-05	UTSJOEN KANSALAI SOPISTO	192	361	890-5	12		99980	UTSJOE
2087-72	UUDENKAUPUNGIN KANSALAI SOPISTO	192	361	895-0	02		23500	UUSIKAUPUNKI
2217-91	VAASAN TYÖÄENOPISTO	192	361	905-8	10	VIIKAISTENK. 3	65100	VAASA 10
2120-22	VALKEAKOSKEN TYÖÄENOPISTO	192	361	908-5	04	RAASTUVANKATU 41	37600	VALKEAKOSKI
2139-39	VALKEALAN KANSALAI SOPISTO	192	361	909-4	05	KAUPPILANKATU 2	45370	VALKEALA
2039-71	VALKON KANSALAI SOPISTO	192	361	434-7	01	HARJUNMAKI B 18	07900	LOVIISA
2088-55	VAMMALAN OPISTO	192	361	912-2	02	RATAKATU 1	38200	LOVIISA
2040-03	VANTAAN TYÖÄENOPISTO	192	361	092-7	01	OJANSUUNK. 8	01300	VAMMALA
2177-65	VARKAUDEN KANSALAI SOPISTO	192	361	915-9	08	UNIKKOTIE 2 C	78200	VANTAA 30
2301-98	VARPAISJÄRVEN KANSALAI SOPISTO	192	361	916-8	08	TAIPALEENTIE 24	73200	VARKAUS 20
2230-60	VASA ARBETARINSTITUT	192	361	905-8	10		65100	VARPAISJÄRVI
2272-10	VEITSILUODON KANSALAI SOPISTO	192	152	240-8	12	HANDELSESP.22	94830	VASA 10
2041-93	VIHERMAN KANSALAI SOPISTO	192	361	925-0	08	VEITSILUODONT. 4	74200	KEMI 83
2121-05	VIIALAN TYÖÄENOPISTO	192	361	927-8	01	OULUNTIE 1	03400	VIIEREMA
2196-21	VIITASAAREN KANSALAI SOPISTO	192	361	928-7	04		37830	VIIALA 3
2122-95	VILPPULAN KANSALAI SOPISTO	192	361	931-5	09	URHEILUTIE 7	44500	VIITASAARI
2042-76	VIRKAILIJAIN KANSALAI SOPISTO	192	152	933-3	04	KP 4	35700	VILPPULA
2123-78	VIRTAIN KANSALAI SOPISTO	192	361	091-8	01	TÖÖLÖNTULLINK. 8	00250	HELSINKI 25
2220-96	VÖRÄ-ORAVAIN-MAXMO MEDB. INST.	192	361	936-0	04	VIRTAINTIE 26	34800	VIRRA
2273-43	YLITORNION KANSALAI SOPISTO	192	361	944-3	10		66600	VÖRÄ
2255-11	YLIVIESKAN KANSALAI SOPISTO	192	361	976-4	12	PL 38	95601	YLITORNIO
2162-88	YLÄ-KARJALAN KANSALAI SOPISTO	192	361	977-3	11	KAUPPAKATU 8	84100	YLIVIESKA 10
2124-51	YLÖJÄRVEN TYÖÄENOPISTO	192	361	541-8	07	KIRKKOK. 22 A 7	75500	NURMES
2092-34	ÄETSÄN KANSALAI SOPISTO	192	361	980-1	04	SAURIONTIE 1	33470	YLÖJÄRVI
2278-06	ÄHTÄRIN KANSALAI SOPISTO	192	361	853-8	02	AURAGATAN 1 B	20100	ABO 10
2218-74	ÄÄNEKOSKEN KANSALAI SOPISTO	192	361	988-3	02		38300	KIIKKA
2197-04		192	152	989-2	10	LUKIONTIE 1	63700	ÄHTÄRI
				992-0	09	RAUTATIENKATU 25	44100	ÄÄNEKOSKI

2 MAA- JA METSÄTALOUSOPPILAITOKSET

21 MAATALOUSALAN OPPILAITOKSET

210 MAATALOUSALAN OPPILAITOKSET

1450-81 AHLMANIN MAATALOUSOPPILAITOS 210 151 837-2 04 33820 TAMPERE 82

NUMERO	OPPILAITOKSEN NIMI	TYYPPI	OMIST.	KUNTA	LÄÄNI	LÄHISOITE	POSTINRO	POSTITOIMIPAIKKA
1453-21	ALAJÄRVEN MAATALOUSOPPILAITOS	210	261	005-5	10		62710	KUREJOKI
1471-03	ANJALAN MAATALOUSOPPILAITOS	210	261	754-0	05		45910	ANJALA
1462-12	HAAPAJÄRVEN MAATALOUSOPPILAIT.	210	261	069-7	11	ERKKILÄNTIE 1	45800	HAAPAJÄRVI
1455-94	HARJUN MAATALOUSOPPILAITOS	210	261	935-1	05		49980	RAVIJOKI
1456-77	HYVINKÄÄN MAATALOUSOPPISTO	210	261	106-1	01		05840	HYVINKÄÄ 4
1511-39	HÄMEENLINNAN MEIJERIOPPILAITOS	210	152	109-8	04	KANKAISTENK. 33	13220	HML 22
1457-50	HÖGRE SV. LANTBRUKSLÄROVERKET	210	152	853-8	02	KLOSTERGATAN 15	20700	ÄBO 70
1454-04	ILMAJOEN MAATALOUSOPPILAITOS	210	261	145-6	10	KP 4	60800	ILMAJOKI
1458-34	ILOMANTSIIN MAATALOUSOPPILAITOS	210	261	146-5	07	MÖHKÖNTIE 3	82900	MINKIÖ
1460-55	JOKIOISTEN MAATALOUSOPPILAITOS	210	261	169-4	04		31630	ILMANTSI
1461-39	JOROISTEN MAATALOUSOPPILAITOS	210	261	171-3	06		79620	HUUTOKOSKI
1521-03	JÄMSÄN MAATALOUS-PUUTARHOPIIL	210	361	182-3	09	KOULUTIE 1	42220	KAIPOLA
1463-45	KANGASALAN MAATALOUSOPPILAITOS	210	151	211-4	04	KP 6	36120	SUINULA
1465-68	KANNUKSEN MAATALOUSOPPILAITOS	210	261	217-8	10	SEPÄNKATU 9	69100	KANNUS
1464-85	KARJATALOUSOPPISTO	210	261	297-6	08		70100	KUOPIO 10
1500-81	KAUHAJOEN MAATALOUSOPPILAITOS	210	261	232-5	10		61800	KAUHAJOKI, KK
1574-85	KEMPELEEN MAATALOUSOPPILAITOS	210	261	244-4	11		90440	KEMPELE
1525-33	KESTILÄN MAATALOUSOPPILAITOS	210	361	247-1	11	PPA 1 KIIPULA	92700	KESTILÄ
1517-25	KIIPULAN PUUTARHOPIILAITOS	210	151	165-8	04		14200	TURENKI
1610-13	KIRKKONUMMEN MAATALOUSKURSSIK.	210	261	257-2	01		02540	KYLMÄLÄ
1449-44	KITTEEN MAATALOUSOPPILAITOS	210	261	260-0	07		82430	PUHOS
1474-59	KIURUVEDEN MAATALOUSOPPILAITOS	210	261	261-9	12	PL. 15	99100	KITTIÄ
1524-59	KOIVIKON MAATALOUSOPPILAITOS	210	261	263-7	08		74700	KIURUVESI
1467-25	KOKEMÄEN MAATALOUSOPPILAITOS	210	261	494-3	11		91500	MUHOS
1468-08	KORSHOLMS LANTBRUKSSKOLOR	210	261	271-0	02		32800	KOKEMÄKI
1469-98	KUJALAN MAATALOUSOPPILAITOS	210	261	398-2	10		65380	VASA 38
1470-20	KUUSAMON MAATALOUSOPPILAITOS	210	261	305-6	11	APAJATIE 1	15150	LAHTI 15
1519-98	LANNÄSLUNDS LANTBRUKSSKOLOR	210	451	405-3	05		93600	KUUSAMO
1473-75	LAPPEEN MAATALOUSOPPILAITOS	210	261	431-0	02		68600	JAKOBSTAD
1475-33	LOIMAAN PUUTARHOPIILAITOS	210	261	082-6	04		54340	RALPPO
1515-68	MAATALOUSNORMAALIKOULU	210	261	186-9	01	HÄMEENTIE 106	14610	LEPAA
1477-31	MARTENS TRADGÄRDSSKOLA	210	361	545-4	10		32200	LOIMAA
1518-08	MUSTIALAN MAATALOUSOPPILAITOS	210	261	834-5	04		04400	JÄRVENPÄÄ
1478-89	MUURUVEDEN MAATALOUSOPPILAITOS	210	261	174-0	08		64610	ÖVERMARK
1479-62	MUURUSALAN MAATALOUSOPPILAITOS	210	261	505-0	01		31310	MUSTIALA
1480-44	MURMEKSEN MAATALOUSOPPILAITOS	210	261	541-8	07		73460	MUURUVESI
1481-84	OSARAN MAATALOUSOPPILAITOS	210	261	108-9	02		04920	SAARENTAUS
1482-67	PARIKKALAN MAATALOUSOPPILAITOS	210	261	492-5	06	PPA 1/10	75500	NURMES
1483-41	PELTOSALMEN MAATALOUSOPPIIL.	210	261	580-3	05		39230	OSARA
1485-07	PUDASJÄRVEN MAATALOUSOPPILAIT.	210	261	140-1	08		59310	SÄRKISALMI
1486-97	PUDASJÄRVEN MAATALOUSOPPILAIT.	210	261	584-9	10		74510	PELTOSALMI
1526-16	REITIKALLIN PUUTARHURIKOULU	210	131	615-8	11		69950	PERHO
1466-42	ROVANIEMEN MAATALOUSOPPILAIT.	210	151	016-5	04		93100	PUDASJÄRVI
1472-93	RUUKKISEN MAATALOUSOPPILAIT.	210	261	917-7	05		17320	ASIKKALA
1516-42	RUUKKISEN MAATALOUSOPPILAIT.	210	261	699-2	12		49520	REITIKALLI
1492-32	SALON SEUDUN MAATALOUSOPPIIL.	210	261	708-1	11		96400	ROVANIEMI 40
1489-37		210	461	252-7	02		92400	RUUKKI
1523-76		210	461				25390	KIIKALA

NUMERO	OPPILAITOKSEN NIMI	TYYPPI	OMIST.	KUNTA	LÄÄNI	LÄHISOITE	POSTINRO	POSTITOIMIPAIKKA
1494-30	SATAKUNNAN KARJATALOUSKOULU	210	151	886-8	02		28450	VANHA-ULVILA
1495-88	SEPPÄLÄN MAATALOUSOPPILAITOS	210	261	205-9	11		87910	LINNANTAUS
1496-61	SIIKAISTEN MAATALOUSOPPILAITOS	210	151	747-6	02		29860	OTAMO
1497-45	SIIKASALMEN MAATALOUSOPPIL.	210	261	426-4	07	SIIKASALMI	83100	LIPERI
1498-28	SIIPIKARJANHOITOKOULU	210	152	109-8	04	KANAKOULUNT. 1-3	13100	HML 10
1499-01	SUONENJOEN MAATALOUSOPPILAITOS	210	261	778-8	08		77600	SUONENJOKI
1491-58	SAAKSMAEN MAATALOUSOPPILAITOS	210	261	908-5	04		37770	TARTTILA
1501-64	TARVAALAN MAATALOUSOPPILAITOS	210	261	729-2	09		43130	TARVAALA
1502-48	TERVOLAN MAATALOUSOPPILAITOS	210	261	845-5	12		95340	LOUJE
1503-21	TUORLAN MAATALOUSOPPILAITOS	210	261	602-0	02		21500	PIIKKIÖ KP 7
1448-60	VALTION KALATALOUSOPPILAITOS	210	261	573-9	02		21610	KIRJALA
1506-77	VARS-SUOMEN KARJATALOUSKOULU	210	152	529-8	02	LUULALA	21100	NAANTALI
1505-94	VEHMAAN MAATALOUSOPPILAITOS	210	261	918-6	02		23260	RAUTILA, TL.
1507-50	VÄSTANKVARN S LANTBRUKSSKOLOR	210	151	149-2	01		10230	INGÅ ST.
1508-34	YPÄJÄN MAATALOUSOPPILAITOS	210	261	981-0	04		32100	YPÄJÄ
1510-55	ÅLANDS LANTMANNASKOLA	210	961	170-4	03		22150	JOMALA
1509-17	ÖVERBY TRÄDGÅRDS-LANTBRUKSSK.	210	461	049-5	01		02940	ESBO 94
22 METSÄ- JA PUUTALOUSOPPILAITOKSET								
220 METSÄ-JA PUUTALOUSOPPILAITOKSET								
1530-51	EKENÄS FORSTINSTIITUT	220	261	835-4	01	BJÖRNÄS	10600	EKENÄS
1540-75	ETELÄ-SAVON METSÄKOULU	220	261	491-6	06	SALOSAARI	50100	MIKKELI
1531-84	EVON METSÄOPISTO	220	261	401-7	04		16970	EVO
1552-05	EVON METSÄTYÖKOULU	220	261	401-7	04		16970	EVO
1558-33	HIRVAAN METSÄKONEKOULU	220	261	699-2	12	KAARROSTIE 12	97130	HIRVAS
1553-95	HIRVAAN METSÄTYÖKOULU	220	261	699-2	12	PPA 1	99600	SODANKYLÄ
1541-58	ITÄ-SAVON METSÄKOULU	220	261	740-3	06	TIKKAMAENTIE 17	57310	SLN 31
1529-62	JOENSUUN PUUTALOUSOPISTO	220	261	167-6	07		80200	JOENSUU 20
1555-51	JÄMSÄNKOSKEN METSÄKONEKOULU	220	261	183-2	09		42300	JÄMSÄNKOSKI
1560-13	KORSOLMS FORSTLAROANSTALT	220	261	905-8	10	LANTBRUKSSKOLOR	65380	VASA 38
1536-97	KOTKAN PUUTALOUSOPISTO	220	261	285-7	05	KÄRKISAARENTIE 1	48310	KOTKA 31
1548-28	KULLAAN KURSSIKESKUS	220	261	293-0	02		29360	KOSKENRANTA
1532-67	KURUN NORMAALIMETSÄOPISTO	220	261	303-8	04	METSÄTIE 1	34300	KURU
1543-15	LAPIN METSÄKOULU	220	261	699-2	12		96100	ROVANIEMI
1544-48	LOUNAIS-SUOMEN METSÄKOULU	220	261	577-5	02		21555	TAATILA
1556-35	NIKKARILAN METSÄTYÖKOULU	220	261	594-0	06		76100	PMK 10
1533-41	NIKKARILAN METSÄOPISTO	220	261	594-0	06		76100	PMK 10
1545-88	ONKAMON METSÄKOULU	220	261	848-2	07		82360	ONKAMO
1546-61	POHJOIS-SAVON METSÄKOULU	220	261	749-4	08	PL 21	70900	TOIVALA
1538-53	RAJAMÄEN METSÄTYÖNJOHTAJAKOULU	220	261	543-6	01		05201	RAJAMÄKI
1534-24	ROVANIEMEN METSÄOPISTO	220	261	699-2	12		97130	HIRVAS
1547-45	SAARIJARVEN METSÄKOULU	220	261	729-2	09		43250	KOLKANLAHTI
1549-01	SELKOLAN METSÄKOULU	220	261	142-9	05		16100	UUSIKYLÄ
1561-46	SOTKAMON METSÄOPPILAITOS	220	261	765-0	11	HAAPALANLAHTI	88600	SOTKAMO
1557-18	TAIVALKOSKEN METSÄKONEKOULU	220	261	832-7	11		93400	TAIVALKOSKI
1539-37	TAMMELAN METSÄTYÖNJOHTAJAKOULU	220	261	834-5	04		31350	VISTINKOSKI
1535-07	TUOMARNIEMEN METSÄOPISTO	220	261	989-2	10		63920	INHA

NUMERO	OPPILAITOKSEN NIMI	TYYPPI	OMIST.	KUNTA	LÄÄNI	LÄHISOITE	POSTINRO	POSTITOIMIPAIKKA
1551-22	VALLINKORVAN METSÄKOULU	220	261	564-7	11	METSÄKOULUNTIE	90650	OULU 65
1559-81	VALTIMON METSÄKONEKOULU	220	261	911-3	07		75700	VALTIMO
3	TEKNIKAN JA KÄSITYÖAMMATTIEN OPPILAITOKSET							
31	TEKNILLISET OPPILAITOKSET							
	310	TEKNILLISET OPPILAITOKSET						
1026-60	AHLSTRÖMIN TEKNILLINEN KOULU	310	361	915-9	08	OSMAJOENTIE 75	78210	VARKAUS
1207-61	ESPOON-VANTAAN TEKNILL. OPPIL.	310	461	049-5	01	HAKARANTIE 1	02600	ESPOO
1001-44	FORSAN TEKNILLINEN KOULU	310	361	061-5	04	SAKSANKATU 24	30100	FORSAN 10, HELSINKI 18
1002-27	H:GIN TEKNILLINEN OPPILAITOS	310	261	091-8	01	PUUSTOKAARRE 3	00180	HML 10
1003-00	HÄMEENLINNAN TEKNILL. OPPIL.	310	361	109-8	04	KOULUKATU 5	13100	IMATRA 12, JYVÄSKYLÄ 72
1004-90	IMATRAN TEKNILLINEN OPPILAITOS	310	461	153-9	05	VIITANIEMENTIE 1	55120	
1005-73	JYVÄSKYLÄN TEKNILL. OPPILAITOS	310	261	179-5	09	KUNTOKATU 1	40720	KAJAANI 10
1006-56	KAJAANIN TEKNILLINEN KOULU	310	261	205-9	11	KIVELIÖNK. 36	87100	KEMI
1007-30	KEMIN TEKNILLINEN OPPILAITOS	310	261	240-8	12	TALONPOJANKATU 2	94600	KOKKOLA 10
1008-13	KOKKOLAN TEKNILL. OPPILAITOS	310	261	272-9	10	PÄÄSKYSENTIE 1	67100	KOTKA 22
1009-61	KOTKAN TEKNILLINEN OPPILAITOS	310	261	285-7	05	OPISTOTIE 2	48220	KUOPIO 20
1010-35	KUOPION TEKNILLINEN OPPILAITOS	310	261	297-6	08	PL.99	70200	LPR 10
1012-74	L:RANNAN TEKNILL. OPPILAITOS	310	261	405-3	05	STÄHLBERGINK. 10	53101	LAHTI 11
1011-18	LAHDEN TEKNILLINEN OPPILAITOS	310	261	398-2	04	SAMMONKATU 1	15110	MIKKELI 10
1013-81	MIKKELIN TEKN. OPPILAITOS	310	261	491-6	06	PL.49	50100	OULU 25
1014-64	OULUN TEKNILLINEN OPPILAITOS	310	261	564-7	11	KORVENTIE 50	90251	PORI 60
1015-48	ORIN TEKNILLINEN OPPILAITOS	310	361	609-3	02	PL.82	28600	RAAHE
1189-48	RAAHEN TIETOKONEALAN OPPIL.	310	261	678-1	11	SATAMAKATU 17 A	92101	RAUMA 10
1016-21	RAUMAN TEKNILLINEN KOULU	310	361	684-6	02	KAARTOKATU 2 A	26100	RIIHIMÄKI 10
1017-04	RIIHIMÄEN TEKNILL. OPPILAITOS	310	361	694-7	04	JOKIVÄYLÄ 11	11100	ROVANIEMI 30
1018-94	ROVANIEMEN TEKNILL. OPPILAITOS	310	261	698-3	12	TEISKONTIE 33	96300	SEINÄJOKI
1019-77	SEINÄJOEN TEKNILL. OPPILAITOS	310	361	743-0	10	APOLLOGATAN 8	60200	TAMPERE 53
1020-99	TAMPEREEN TEKNILL. OPPILAITOS	310	261	837-2	04	RASEBORGSVÄGEN 9	33530	H:FORS 10
1021-99	TEKNISKA LÄROVERKET I H:FORS	310	151	091-8	01	SEPAANKATU 1	00100	EKENÄS
1022-72	TEKNISKA SKOLAN I EKENÄS	310	261	835-4	01	WOLFFINTIE 30	10600	TURKU 70
1023-55	TURUN TEKNILLINEN OPPILAITOS	310	261	853-8	02	WOLFFSKAVÄGEN 33	65200	VAASA 20
1024-39	VAASAN TEKNILLINEN OPPILAITOS	310	261	905-8	10	KARJALANKATU 3	65200	VLK
1025-12	VALKEAKOSKEN TEKNILL. OPPIL.	310	361	908-5	04	PL 62	37620	JOENSUU 20
1027-85	VASA TEKNISKA LÄROANSTALT	310	261	905-8	10	PB 80	80200	YLVIESKA 10
1028-68	WÄRTSILÄN TEKNILL. OPPILAITOS	310	361	167-6	07		84101	MARIEHAMN
1204-15	YLVIESKAN TEKNILLINEN KOULU	310	261	977-3	11		22101	
1029-42	ALANDS TEKNISKA SKOLA	310	961	478-7	03			
32	YLEISET AMMATTIKOULUT							
321	VALTION AMMATTIKOULUT							
1031-63	ET-POHJANMAAN KESKUSAMM. KOULU	321	261	743-0	10	KIRKKOKATU 10	60100	SEINÄJOKI 10
1032-47	KAINUUN KESKUSAMMATTIKOULU	321	261	205-9	11	PL 142	87101	KAJAANI 10

NUMERO	OPPILAITOKSEN NIMI	TYYPPI	OMIST.	KUNTA	LÄÄNI	LÄHISOITE	POSTINRO	POSTITOIMIPAIKKA
1033-20	KESKI-SUOMEN KESKUSAMM.KOULU	321	261	179-5	09	SEPÄNKATU 3	40720	JYVÄSKYLÄ 72
1034-03	LAPIN KESKUSAMMATTIKOULU	321	261	698-3	12	VÄYLÄTIE 9	96300	ROVANIEMI 30
1196-72	OPETTAJAOPISTON AMMATTIKOULU	321	261	109-8	04	PL.182	13101	HML 10
1035-93	POHJ-KARJALAN KESKUSAMM.KOULU	321	261	167-6	07	PELTOLANKATU 4	80220	JOENSUU 22
1036-76	POHJ-POHJANMAAN KESKUSAMM.K.	321	261	564-7	11	ISOKATU 1	90100	OULU 10
1037-59	ÖSTERBOTTENS CENTRALYRKESKOLA	321	261	905-8	10	WOLFFSKAV. 29	65200	VASA 20
322 KUNTAINLIITTOJEN AMMATTIKOULUT								
1059-60	FORSSAN AMMATTIKOULU	322	461	061-5	04	SAKSANKATU 21	30100	FORSSA 10
1060-67	HAAPAVEDEN AMMATTIKOULU	322	461	071-6	11	PL 21	86601	HAAPAVESI
1061-82	HAMINAN AMMATTIKOULU	322	461	075-2	05	PL.60	49401	HAMINA
1811-28	HAUKIPUTAAN AMMATTIKOULU	322	461	084-4	11		90840	HAUKIPUDAS
1062-65	HEINOLAN SEUDUN AMMATTIKOULU	322	461	088-0	06	OPINTIE 1	18200	HEINOLA 20
1030-80	HÄMEENLINNAN AMMATTIKOULU	322	461	109-8	04	PL 205	13101	HML 10
1068-51	IMATRAN AMMATTIKOULU	322	461	153-9	05	KOULUKATU 5	55120	IMATRA 12
1063-49	ITÄ-SATAKUNNAN AMMATTIKOULU	322	461	108-9	02	TULLIPORTINK. 3	39100	HAMEENKYRÖ
1064-22	JOENSUUN AMMATTIKOULU	322	461	167-6	07		80130	JOENSUU 13
1190-86	JUANKOSKEN AMMATTIKOULU	322	461	174-0	08		73500	JUANKOSKI
1065-05	JYVÄSKYLÄN AMMATTIKOULU	322	461	179-2	09	VIITANIEMENTIE 3	40720	JYVÄSKYLÄ 72
1066-95	JÄMSÄN JOKILAAKSON AMMATTIKOULU	322	461	183-2	09	KOULUTIE 19	42300	JÄMSÄNKOSKI
1067-78	JÄRVENPÄÄN AMMATTIKOULU	322	461	186-9	01	WÄRTSILÄNKATU 7	04400	JÄRVENPÄÄ
1069-35	KANGASALAN AMMATTIKOULU	322	461	211-4	04		36270	HUUTIJARVI
1070-73	KAUHAJOEN AMMATTIKOULU	322	461	232-5	10	PL 24	61801	KAUHAJOKI KK
1071-56	KITEEN AMMATTIKOULU	322	461	260-0	07	SAVIKONTINTIE 13	82500	KITEE
1072-30	KOILLIS-POHJANMAAN AMMATTIK.	322	461	832-7	11	OPINTIE 3	93400	TAIVALKOSKI
1073-13	KOKKOLAN AMMATTIKOULU	322	461	272-9	10	NÄRVILÄNKATU 8	67100	KOKKOLA 10
1074-53	KOUVOLAN AMMATTIKOULU	322	461	286-6	05	UTINKATU 44-48	45200	KOUVOLA 20
1075-86	KURIKAN AMMATTIKOULU	322	461	301-0	10	PL 14	61301	KURIKKA
1077-43	LAPPAJÄRVEN AMMATTIKOULU	322	461	403-5	10		62500	LAPPAJÄRVI
1076-69	LAPPEENRANNAN AMMATTIKOULU	322	461	405-3	05	POHJOLANKATU 12	53100	LPR 10
1078-26	LAPUAN AMMATTIKOULU	322	461	408-0	10	AMMATTIKOULUNK10	62100	LAPUA
1079-09	LIEKSAN AMMATTIKOULU	322	461	422-8	07	RAUHALANTIE 1	81730	LIEKSA 3
1080-48	LOHJAN AMMATTIKOULU	322	461	427-3	01		08100	LOHJA 10
1081-21	LOIMAAN AMMATTIKOULU	322	461	430-1	02	MYLLYKYLÄNT. 22	32200	LOIMAA
1082-04	LÄNSI-POHJAN AMMATTIKOULU	322	461	851-0	12	URHEILUKATU 6	95430	TORNIO 3
1197-55	MELLERSTA NYLANDS YRKESKOLA	322	461	091-8	01	TORGFOGDEVÄGEN	00640	HFORS 64
1102-91	MIKKELIN AMMATTIKOULU	322	461	491-6	06	PL 165	50101	MIKKELI 10
1083-94	MÄNTÄN AMMATTIKOULU	322	461	506-9	04	VIRTASALMENT. 14	35800	MÄNTTÄ
1084-77	NIVALAN AMMATTIKOULU	322	461	535-3	11	PL 62	85501	NIVALA
1085-50	ORIVEDEN SEUDUN AMMATTIKOULU	322	461	562-9	04	ROVASTINTIE 17	35100	ORIVESI AS.
1086-34	PEIPOHJAN AMMATTIKOULU	322	461	271-0	02		32810	PEIPOHJA
1087-17	PIEKSAMÄEN AMMATTIKOULU	322	461	593-1	06	PL 76	76101	PMK 10
1088-40	PIRKANMAAN AMMATTIKOULU	322	461	837-2	04	PL. 7	33821	TAMPERE 82
1090-12	POHJ-SATAKUNNAN AMMATTIKOULU	322	461	214-1	02	PL 6	38701	KANKAANPÄÄ
1091-52	POHJ-SAVON AMMATTIOPPILAITOS	322	461	297-6	08	PRESIDENTINK. 3	70100	KUOPIO 10
1089-80	POHJOIS-LAPIN AMMATTIKOULU	322	461	758-6	12		99600	SODANKYLÄ
1092-85	PORVOON AMMATTIKOULU	322	461	612-1	01	PERÄMIEHENTIE 6	06100	PORVOO
1198-39	PÄIJÄT-HÄMEEN AMMATTIKOULU	322	461	398-2	04	VIPUSENKATU 5	15230	LAHTI 23

POSTITOIMIPAIKKA

POSTINRO

LÄHISOITE

KUNTA

OMIST.

TYYPPI

OPPILAITOKSEN NIMI

NUMERO

1093-68	RAAHEN AMMATTIKOULU	322	451	678-1	11	PL. 7	92101	RAAHE 10
1094-42	RAISION AMMATTIKOULU	322	461	680-0	02	EERONKUJA 1	21200	RAISIO
1095-25	RAUMAN AMMATTIKOULU	322	461	684-6	02	SATAMAKATU 19	26100	RAUMA 10
1096-08	RIIHIMÄEN SEUDUN AMMATTIKOULU	322	461	694-7	04	LASITTEHTAANTIE 6	11100	RIIHIMÄKI 10
1097-98	ROVANIEMEN AMMATTIKOULU	322	461	698-3	12	KAIRATIE 73-75	96100	ROVANIEMI 10
1098-71	SALON AMMATTIKOULU	322	461	734-8	02	VENEMESTARINK.35	24240	SALO 24
1099-54	SAVONLINNAN AMMATTIKOULU	322	461	740-3	06	POHJOLANKATU 4	57200	SLN 20
1100-28	SEINÄJOEN AMMATTIKOULU	322	461	743-0	10	PL.102	60101	SEINÄJOKI 10
1101-01	SUONENJOEN AMMATTIKOULU	322	461	778-8	08	KOULUKATU 3	77600	SUONENJOKI
1206-88	SYDÖSTERBOTTENS YRKESSKOLA	322	461	545-4	10		64230	NÄRPES ST.
1103-74	VAKKA-SUOMEN AMMATTIKOULU	322	461	895-0	02	VIIKKAISTENKATU 1	23500	UUSIKAUPUNKI
1104-57	VALKEAKOSKEN AMMATTIKOULU	322	461	908-5	04	VALKEAKOSK.K.28	37600	VALKEAKOSKI
1105-31	VAMMALAN AMMATTIKOULU	322	461	912-2	02	RATAKATU 36	38200	VAMMALA
1106-14	VÄSTRA NYLANDS YRKESSKOLA	322	461	220-6	01	STABSGATAN 16	10300	KARIS
1107-62	YLÄ-SAVON AMMATTIKOULU	322	461	140-1	08	ASEVELIKATU 4	74100	IISALMI
1108-87	YRKESSKOLAN I JAKOBSTAD	322	461	598-6	10	TRÄDGÅRDSG.30	68600	JAKOBSTAD
1109-60	ÅBOLANDS YRKESSKOLA	322	461	573-9	02		21600	PARGAS
1110-75	ÅLANDS YRKESSKOLA	322	961	478-7	03	PB 70	22101	MARIEHAMN
1111-82	ÄHTÄRIN SEUDUN AMMATTIKOULU	322	461	989-2	10	KOULUTIE 6A	63700	ÄHTÄRI
1112-65	ÄÄNEKOSKEN AMMATTIKOULU	322	461	992-0	09	PIILOLANTIE 17	44100	ÄÄNEKOSKI
1113-49	ÖSTRA NYLANDS YRKESSKOLA	322	461	613-0	01	HAIKO	06400	BORGA 40

323 KUNTIEN AMMATTIKOULUT

1124-61	ANJALANKOSKEN AMMATTIKOULU	323	361	754-0	05	PL 14	46661	ANJALANKOSKI
1039-16	H:GIN KAUP. HAAGAN AMMATTIKOULU	323	361	091-8	01	ILKANTIE 3	00400	HELSINKI 40
1041-38	H:GIN KAUP. KÄPYLÄN AMM. KOULU	323	361	091-8	01	KULLERVONKATU 11	00610	HELSINKI 61
1040-54	H:GIN KAUP. ROIHUVUOREN AMM.K.	323	361	091-8	01	PRINSESSANTIE 2	00820	HELSINKI 82
1042-11	H:GIN KAUP. VALLILAN AMM. KOULU	323	361	106-1	01	STURENKATU 18-20	00510	HELSINKI 51
1043-69	HYVINKÄÄN AMMATTIKOULU	323	361	285-7	05	KARANKATU 3-5	05820	HYVINKÄÄ 2
1044-84	KARHULAN AMMATTIKOULU	323	361	240-8	12	RATAKATU 14	48600	KARHULA
1045-67	KEMIN AMMATTIKOULU	323	361	285-7	05	TERVAHAARJUNTIE 2	94600	KEMI 60
1046-41	KOTKAN AMMATTIOPPILAITOS	323	361	305-6	11	KYMNELÄKSONK.29	48100	KOTKA 10
1194-09	KUUSAMON AMMATTIKOULU	323	361	398-2	04	APAJATIE 1 A	93600	KUUSAMO
1047-24	LAHDEN AMMATTIKOULU	323	361	049-5	01	PL.162	15101	LAHTI 10
1038-33	LEPPÄVAARAN AMMATTIKOULU	323	361	092-7	01	AMMATTIOPPILAAINT	02500	ESPOO 60
1193-26	MATINKYLÄN AMMATTIKOULU	323	361	536-2	04	PL 100	02230	ESPOO 23
1205-63	MYRÄKÄN AMMATTIKOULU	323	361	564-7	11	KANKAANTAANK..4	01601	VANTAA 60
1048-07	NOKIAN AMMATTIKOULU	323	361	609-3	02	PL 40	37100	NOKIA
1049-97	NURMIJÄRVEN AMMATTIKOULU	323	361	837-2	04	RAUTAT. PUJISTOK.7	01860	PERTTULA
1050-28	OULUN AMMATTIKOULU	323	361	809-3	02	RAUTAT. PUJISTOK.5	90251	OULU 26
1051-01	PORIN TEKNINEN AMMATTIKOULU	323	361	609-3	02	RAUTAT. PUJISTOK.5	28130	PORI 13
1052-91	PORIN TELJÄN AMMATTIKOULU	323	361	837-2	04	SANTALAHDENT.10	28130	PORI 13
1053-74	TAMPEREEN AMMATTIKOULU	323	361	092-7	01	TENNISTIE 1	33230	TAMPERE 23
1054-57	TIKKURILAN AMMATTIKOULU	323	361	853-8	02	ANINKAISTENK.7	01350	VANTAA 35
1056-14	TURUN OMPELU-JA TALOUSAMM.K.	323	361	853-8	02	ANINKAISTENK.7	20110	TURKU 11
1055-31	TURUN TEKNILL. AMMATTIKOULU	323	361	905-8	10	SEPÄNKYLÄNTIE 16	20110	TURKU 11
1057-54	VAASAN AMMATTIKOULU	323	361	915-9	08	OSMAJAOENTIE 75	65100	VAAASA 10
1058-87	VARKAUDEN AMMATTIKOULU	323	361				78210	VARKAUS 21

NUMERO	OPPILAITOKSEN NIMI	TYYPPI	OMIST.	KUNTA	LÄÄNI	LÄHISOITE	POSTINRO	POSTITOIMIPAIKKA
33	TEKNIKAN JA KÄSITYÖAMMATTIEN ERIKOISOPPILAITOKSET							
	331 TEOLLISUUSLAITOSTEN AMMATTIKOULUT							
1153-32	AGA HITSAUSOPISTO	331	131	049-5	01	KARAPELLONTIE 2	02610	ESPOO 61
1114-22	ENSO-GUTZEIT OY:N TEOLL.OPPIL.	331	231	153-9	05		55800	IMATRA
1129-09	FINLAYSON OY:N AMMATTIKOULU	331	131	609-3	02	POHJOISRANTAK.11	28100	PORI 10
1116-05	HANKKIJAN AMMATTIKOULU	331	141	858-3	01	ANTTILAN KOETILA	04300	HYRYLÄ
1116-95	HUHTAMÄEN ELINTARV.TEOLL.AK.	331	131	853-8	02	PL 213	20101	TURKU 10
1157-61	JOUTSENSO-PULP OY:N AMMATTIK.	331	131	173-1	05		54120	PULP
1117-78	KARHULAN TEHT.KONEPAJAKOULU	331	131	285-7	05		48600	KARHULA
1200-92	KAUKAS OY:N AMMATTIKOULU	331	131	405-3	05		53200	LPR 20
1119-35	KONE OY:N TEOLLISUUSOPPILAITOS	331	131	106-1	01	PL.6	05801	HYVINKÄÄ
1203-32	KORPIVAARAN AMMATTIOPPILAITOS.	331	131	092-7	01	KORPIKONTIONT.2	01450	VANTAA 45
1121-56	KYMIN OY:N METALLITEOLL.AK.	331	131	224-2	01		03600	KARKKILA
1120-73	KYMIYHTIÖN AMMATTIKOULU	331	131	306-5	05	LAUTTAKATU 3	45700	KUUSANKOSKI
1144-42	LENTOKONEITEHTAAN KONEPAJAKOULU	331	231	837-2	04	PL 387	33101	TAMPERE 10
1191-69	LME-AMMATTIKOULU	331	131	257-2	01		02420	JORVAS
1155-55	LOHJAN TALOUSALUEEN KONEPAJAK.	331	131	428-2	01		08800	KIRKNIEMI
1122-30	LOKOMON KONEPAJAKOULU	331	131	837-2	04	PL 306	33101	TAMPERE 10
1123-13	LÖNNSTRÖM-YHTIÖITT.KONEPAJAK.	331	131	684-6	02		26100	RAUMA 10
1127-43	LOUTKUMMUN KAIVOKSEN AMM.KOULU	331	231	309-2	07		83500	OUTOKUMPU
1146-08	OVAKO OY:N AMMATTIKOULU	331	131	153-9	05		55100	IMATRA 10
1202-58	OY NOKIA AB:N TEOLLISUUSOPPIL.	331	131	536-2	04	PL 35	37101	NOKIA
1138-57	OY SISU-AUTO AB:N AMMATTIKOULU	331	131	091-8	01	RISTIPELLONT.19	00390	HELSINKI 39
1154-15	RAK. TEOLL. AMMATTIKURSSIKOULU	331	131	091-8	01	UNIONINKATU 14	00130	HELSINKI 13
1130-48	RAUMA-REPOLAN AMMATTIKOULU	331	131	684-6	02	PL 94	26101	RAUMA 10
1132-04	RAUTARUUKIN KONEPAJAKOULU	331	231	678-1	11		92170	RAAHENSALO
1131-21	RAUTARUUKKI OY:N OTANMÄEN AK.	331	231	940-7	11		88200	OTANMÄKI
1128-26	ROSENLEWIN AMMATTIKOULU	331	131	609-3	02	PL 51	28101	PORI 10
1134-77	SANOMA OY:N AMMATTIKOULU	331	131	091-8	01	STRÖMBERGINTIE 4	00380	HKI 38
1135-50	SERLACHIUS OY:N AMMATTIKOULU	331	131	506-9	04		35800	MÄNTTÄ
1141-60	SOK:N TEOLL. AMMATTIOPPILAITOS	331	141	180-5	09	JOLLAS	00850	HELSINKI 85
1137-17	STRÖMBERGIN KONEPAJAKOULU, VAASA	331	131	905-8	10	POSTILOKERO 69	65101	VAASA 10
1136-34	STRÖMBERGIN KONEPAJAKOULU	331	131	837-2	04	PL 28	00381	HELSINKI 38
1118-51	SUOMEN TRIKON AMM.KURSSIKOULU	331	131	837-2	04	PL 65	33101	TAMPERE 10
1139-80	TAMPELLAN TEOLLISUUSOPPILAITOS	331	131	853-8	02	PL. 267	33101	TAMPERE 10
1140-12	TURUN SANOMAIN AMMATTIOPPIL.	331	131	179-5	09	PL 95	20101	TURKU
1142-85	VALMET JYVÄSKYLÄN AMMATTIKOULU	331	231	091-8	01	POSTILOKERO 158	40101	JYVÄSKYLÄ 10
1143-68	VALMET OY TELAKKARYHM.AMM.OPP.	331	231	091-8	01	PL.910	00101	HELSINKI 10
1156-88	WÄRTSILÄ HGIN TELAKAN AMM.OPP.	331	131	853-8	01	TEHTAANK.27 K	00150	HELSINKI 15
1149-54	WÄRTSILÄ TURUN TELAKAN AMM.OPP	331	131	905-8	02	IT.RANTAKATU 62	20810	TURKU 81
1150-92	WÄRTSILÄ VAASAN KONEPAJAKOULU	331	131	183-2	09	PITKÄKATU 2-12	65100	VAASA
1152-58	YHT.PAPERITEHTAAT MATARAN AK.	331	131	908-5	04	PL.40	42300	JAMSANKOSKI
1151-75	YHT.PAPERITEHTAAT LOTILAN AK.	331	131				37601	VALKEAKOSKI
333	INVALIDIEN JA AISTIVIKAISTEN AMMATTIKOULUT							

NUMERO	OPPILAITOKSEN NIMI	TYYPPI	OMIST.	KUNTA	LÄÄNI	LÄHISOIOTE	POSTINRO	POSTITOIMIPAIKKA
1171-14	JÄRVENPÄÄN INVAL.AMMATTIOPPIL.	333	152	186-9	01	PL 46	04401	JÄRVENPÄÄ
1169-42	KESKUSPUISTON AMMATTIKOULU	333	151	091-8	01	TENHOLANTIE 10	00280	HELSINKI 28
1170-31	KIIPULAN SÄHKÖALAN AMMATTIK.	333	151	165-8	04	PPA 1 KIIPULA	14200	TURENKI
1172-54	KUULOVAMMAISTEN AMMATTIKOULU	333	261	853-8	02	VÄHÄHEIKKIL.T.50	20810	TURKU 81
1173-87	LIPERIN AMMATTIKOULU	333	152	426-4	07		83430	KASAMA
1174-60	MERIKOSKEN AMMATTIKOULU	333	152	564-7	11	KASARMINTIE 12	90100	OULU 10
1414-11	NIKKARILAN KUULOVAMM.AMM.KOULU	333	261	593-1	06	TALOUSKOULU	76620	PYHITTY
1175-44	NÄKÖVAMMAISTEN AMMATTIKOULU	333	261	049-5	01	TUONILAHTI	02600	ESPOO 60
1176-27	SULKAVAN INVAL.AMMATTIOPPIL.	333	152	768-7	06	NIITYMAENTIE 8	58700	SULKAVA
1177-00	WESTENDIN INVAL.AMMATTIOPPIL.	333	152	049-5	01		02200	ESPOO

339 MUUT TEKNIKAN JA KÄSITYÖAMMATTIEN ERIKOISOPPILAITOKSET

1182-78	AMMATTIENEDISTÄMISLAITOS	339	151	091-8	01	KAARNATIE 4	00410	HELSINKI 41
1187-81	FAKTORIKOULU	339	152	091-8	01	TÖÖLÖNTULLINK.6	00250	HELSINKI
1162-23	H:GIN KAUP.LABORATORIOKOULU	339	361	091-8	01	KULLERVONKATU 11	00610	HELSINKI 61
1164-96	H:GIN MAALARIAMMATTIKOULU	339	152	091-8	01	PAIJANTIEENTIE 12	00550	HELSINKI 55
1165-79	KELLOSEPPÄKOULU	339	151	049-5	01	OPINKUJA 4	02100	ESPOO
1185-18	LIHATEOLLISUUSOPISTO	339	152	109-8	04	PL.56	13101	HML 10
1201-75	POHJ.-SUOMEN TEOLLISUUSOPISTO	339	151	564-7	11	VELLAMONTIE 12	90500	OULU 50
1195-99	RAKENNUSTEKNIKAN OPISTO	339	121	091-8	01	LÖNNROTINK.29	00180	HELSINKI 18
1180-05	RIIHIMÄEN AMMATTIOPPILASKOULU	339	261	694-7	04	KESKUSVANKKILA	11310	RIIHIMÄKI 31
1158-19	TURUN MAALARIAMMATTIKOULU	339	151	853-8	02	V-LITTOISJENT 12	20520	TURKU 52

34 KOTI- JA TAIDETEOLLISUUSOPPILAITOKSET

340 KOTI- JA TAIDETEOLLISUUSOPPILAITOKSET

1781-73	BORGA HEMSLÖJDSSKOLA	340	152	612-1	01	KYRKÖTORGET 3	06100	BORGA 10
1782-56	EKENÄS HEMSLÖJDSSKOLA	340	361	835-4	01	VILLA ORMNÄS	10600	EKENÄS
1783-30	HAMINAN KOTITEOLLISUUSKOULU	340	461	075-2	05	REUTSINKATU 3	49400	HAMINA
1784-13	HEINOLAN KOTITEOLLISUUSKOULU	340	461	088-0	06	KYMINKATU 23	18130	HEINOLA 13
1785-20	HOLLOLAN KOTITEOLLISUUSKOULU	340	461	098-1	04		15880	SORAMAKI
1786-86	IISALMEN KOTITEOLLISUUSKOULU	340	461	140-1	08	KOTITEOLL.KUJA 3	74100	IISALMI
1787-59	IKAALISTEN KOTITEOLLISUUSKOULU	340	361	143-8	02	PAPPILANTIE 6	39590	TEVANIEMI
1788-43	ILMAJOEN KOTITEOLLISUUSKOULU	340	361	145-6	10		60800	ILMAJOKI
1828-51	INGMANIN KOTITEOLLISUUSKOULU	340	151	749-4	08		70900	TOIVALA
1789-26	ISONKYRÖN KOTITEOLLISUUSKOULU	340	361	152-0	10		61500	ISO KYRÖ
1790-64	JOENSUUN KOTITEOLLISUUSKOULU	340	461	167-6	07	TULLIPORTINK.3	80130	JOENSUU 13
1792-21	JURVAN KOTITEOLLISUUSOPPIL.	340	261	175-9	10	PL 4	66301	JURVA
1794-94	KAJAANIN KOTITEOLLISUUSKOULU	340	361	205-9	11	TIMPERINTIE 3	87400	KAJAANI 40
1795-77	KALAJOEN KOTITEOLLISUUSKOULU	340	361	208-6	11	PL 42	85101	KALAJOKI
1797-34	KIHNIÖN KOTITEOLLISUUSKOULU	340	361	250-9	02		39820	KIHNIÖ
1799-16	KOUVOLAN KOTITEOLLISUUSKOULU	340	361	286-6	05	UTINKATU 85	45200	KOUVOLA 20
1801-53	KUOPION KOTI-TAIDETEOLL.OPPIL.	340	152	297-6	08	PL 240	70101	KUOPIO 10
1803-10	KVEVLAX HEMSLÖJDSSKOLA	340	361	499-8	10		66530	KVEVLAX
1805-83	L:RANNAN KOTITEOLLISUUSKOULU	340	151	405-3	05	ARMILANKATU 40	53100	LPR 10
1754-35	LAHDEN TAIDE-JA KÄSIT.OPPIL.	340	261	398-2	04	PL 92	15141	LAHTI 14
1807-40	LEMPÄÄLÄN KOTITEOLLISUUSKOULU	340	461	418-1	04	VALKEAKOSKENT.3	37500	LEMPÄÄLÄ

NUMERO	OPPILAITOKSEN NIMI	TYYPPI	OMIST.	KUNTA	LÄÄNI	LÄHISOITE	POSTINRO	POSTITOIMIPAIKKA
1809-06	LOIMAAN KOTITEOLLISUUSKOULU	340	361	430-1	02		32200	LOIMAA
1813-91	LOUN. SUOM. KÄSI- , TAIDETEOLL. OPP	340	361	503-2	02		23100	MYNÄMÄKI
1810-45	LYBECKERIN KOTITEOLLISUUSKOULU	340	361	678-1	11	PL 88	92101	RAAHE
1812-01	MIKKELIN KOTITEOLLISUUSKOULU	340	361	491-6	06	RAVIRADANTIE 18	50100	MIKKELI 10
1814-74	NIVALAN KOTITEOLLISUUSKOULU	340	361	535-3	11	TORITIE 21	85500	NIVALA
1815-57	OULUN KOTITEOLLISUUSKOULU	340	361	564-7	11	PIKISAARENTIE 13	90100	OULU 10
1816-31	PETÄJÄVEDEN KOTITEOLL. KOULU	340	361	592-2	09	PL 15	41901	PETÄJÄVESI
1817-14	PIIPPOLAN KOTITEOLLISUUSKOULU	340	461	603-9	11	SILJOTIE 2	92620	PIIPPOLA KK
1818-39	ROVANIEM. TAIDE-KÄSITEOLL. OPPIL	340	261	698-3	12	RUMMUNLYÖJÄNK.2	96100	ROVANIEMI 10
1820-19	SALON KOTITEOLLISUUSKOULU	340	461	734-8	02	POHJOLANKATU 6	24100	SALO 10
1821-42	SAVONLINNAN KOTITEOLL. KOULU	340	461	740-3	06		57200	SLN 20
1824-49	TAMMELAN KOTITEOLLISUUSKOULU	340	361	834-5	04		31300	TAMMELA
1825-22	TERJÄRV. HEMSLÖJDSKOLA	340	461	288-4	10		68700	TERJÄRV
1826-05	TERVOLAN KOTITEOLLISUUSKOULU	340	361	845-5	12		95300	TERVOLA
1827-95	TOHOLAMMIN KOTITEOLL. KOULU	340	361	849-1	10		69300	TOHOLAMPI
1830-90	TYRVAAN KOTITEOLLISUUSKOULU	340	361	912-2	02		38200	VAMMALA
1832-56	URJALAN KOTITEOLLISUUSKOULU	340	361	887-7	04	SASTAMALANKATU 2	31720	URJALANKYLÄ
1840-64	VANTAAN KÄSI-TAIDETEOLL. OPPIL.	340	361	092-7	01	SILKKITIE 1	01300	VANTAA
1833-30	VARKAUDEN KOTITEOLLISUUSKOULU	340	361	915-9	08		78850	VARKAUS 85
1822-82	VIHDIN KOTITEOLLISUUSKOULU	340	361	927-8	01	SEIMELÄNTIE	03400	VIHTI
1755-83	WETTERHOFIN KOTITEOL. OP. OPISTO	340	261	109-8	04	PL. 190	13101	HML 10
1835-38	YLITORNION KOTITEOLLISUUSKOULU	340	361	976-4	12	ALKKULANRAITTI	95600	YLITORNIO
1756-66	ÄBO HEMSLÖJDSLÄRARINSTITUT	340	261	853-8	02	TJÄRHOVSG.6	20810	ÄBO 81
4 KULJETUKSEN JA TIETOLIIKENTEEN OPPILAITOKSET								
41 MERILIIKENTEEN OPPILAITOKSET								
411 MERENKULKUOPPILAITOKSET								
1570-94	H:GIN MERENKULKUOPPILAITOS	411	261	091-8	01	PURJEENTEK. K.1-5	00210	HELSINKI 21
1566-09	KOTKAN MERENKULKUOPPILAITOS	411	261	285-7	05	LEHMUSTIE 4	48130	KOTKA 13
1567-99	RAUMAN MERENKULKUOPPILAITOS	411	261	684-6	02	SUOJANTIE 2	26100	RAUMA 10
1572-50	TURUN SUOMENK. MERENKULKUOPPI.	411	261	853-8	02	SUOMEN JOUTSEN	20810	TURKU 81
1568-72	ÄBO SV. SJÖFARTSLÄROANSTALT	411	261	853-8	02	MALMGATAN 5	20100	ÄBO 10
1569-55	ÄLANDS SJÖFARTSLÄROVERK	411	961	478-7	03	PB 47	22101	MARIEHAMN
1573-34	ÄLANDS SJÖMANSKOLA	411	961	478-7	03	PB 52	22101	MARIEHAMN
42 LENTOLIIKENTEEN OPPILAITOKSET								
420 LENTOLIIKENTEEN OPPILAITOKSET								
1575-32	FINNAIRIN ILMAILUOPISTO	420	231	092-7	01	TIETOTIE 11	01530	VANTAA
1576-80	ILMAILUHALL. KOULUTUSKESKUS	420	261	092-7	01	PL 50	01531	VANTAA-LENTO
43 RAUTATIELIIKENTEEN OPPILAITOKSET								
430 RAUTATIELIIKENTEEN OPPILAITOKSET								

NUMERO	OPPILAITOKSEN NIMI	TYYPPI	OMIST.	KUNTA	LÄÄNI	LÄHISOITE	POSTINRO	POSTITOIMIPAIKKA
1577-63	RAUTATIEOPISTO	430	262	091-8	01	PL 488	00101	HELSINKI 10
1158-45	VR HYVINKÄÄN KONEPAJAKOULU	430	262	106-1	01	VR KONEPAJAKOULU	05820	HYVINKÄÄ 2
1159-28	VR KUOPION KONEPAJAKOULU	430	262	297-6	08	POHJOLANKATU 1	70500	KUOPIO 50
1160-66	VR PASILAN KONEPAJAKOULU	430	262	091-8	01	A.KIVENKATU 17 A	00510	HELSINKI 51
	44 MAANTIILIHKENTEEN OPPILAITOKSET							
	440 MAANTIILIHKENTEEN OPPILAITOKSET							
1581-42	HGIN KAUP.LIIKENNEALAN OPPI.	440	361	091-8	01	MANNERHEIMINT.97	00310	HELSINKI 31
	45 TIETOLIHKENTEEN OPPILAITOKSET							
	450 TIETOLIHKENTEEN OPPILAITOKSET							
1578-47	POSTI- JA TELEOPISTO	450	262	091-8	01	KÄPYLÄNKUJA 5	00600	HKI 60
1579-20	YLEISRADION AMMATTIOPISTO	450	231	091-8	01	LEMUNTIE 7	00510	HELSINKI 51
5	KAUPPA- JA TOIMISTOALAN OPPILAITOKSET							
	51 KAUPPAOPPILAITOKSET							
	511 KAUPPAOPPILAITOKSET							
1210-66	ALAJÄRVEN KAUPPAOPPILAITOS	511	461	005-5	10	HOISKONTIE	62900	ALAJÄRVI
1213-06	ESPOON KAUPPAOPPILAITOS	511	361	049-5	01	VANHA MAANTIE 9	02600	ESPOO
1283-19	ESPOONLAHDEN KAUPPAOPPILAITOS	511	361	049-5	01	REHTORINTIE 11	02360	ESPOO 36
1214-96	ET-SATAKUNNAN KAUPPAOPPILAITOS	511	361	102-5	02	HÄMEENTIE 38	32700	LAUTTAKYLÄ
1221-14	H:LINNAN KAUPPAOPPILAITOS	511	361	109-8	04	BRAHENKATU 20	13130	HML 13
1215-79	HAAPAJÄRVEN KAUPPAOPPILAITOS	511	361	069-7	11	LINNINTIE 4	85800	HAAPAJÄRVI
1216-52	HAMINAN KAUPPAOPPILAITOS	511	461	075-2	05	EROTTAJANK.21	49400	HAMINA
1211-40	HANDELSAROVERKET I EKENÄS	511	361	835-4	01	HÖIJERSVAGEN 3	10600	EKENÄS
1217-36	HEINOLAN SEUD. KAUPPAOPPILAITOS	511	461	088-0	06	OPINTIE 2	18200	HEINOLA 20
1218-19	HELSINGIN KAUPPAOPPILAITOS	511	131	091-8	01	STURENKATU 2	00510	HELSINKI 51
1220-31	HYVINKÄÄN KAUPPAOPPILAITOS	511	361	106-1	01	UUDENMAANKATU 22	05800	HYVINKÄÄ
1222-62	IISALMEN KAUPPAOPPILAITOS	511	361	140-1	08	ASEVELLIKATU 24	74100	IISALMI
1223-87	IKAALISTEN KAUPPAOPPILAITOS	511	361	143-8	02	KYROSSSELÄNK.5	39500	IKAALINEN
1224-60	IMATRAN KAUPPAOPPILAITOS	511	361	153-9	05	LUKIOLAISENK.8	55120	IMATRA 12
1225-44	JOENSUUN KAUPPAOPPILAITOS	511	361	167-6	07	SORTAVALANK. 4	80200	JOENSUU 20
1226-27	JYVÄSKYLÄN KAUPPAOPPILAITOS	511	361	179-5	09	RAJAKATU 37	40200	JYVÄSKYLÄ 20
1227-00	JÄMSÄNJOKILAAKSON KAUPPAOPPIL.	511	461	183-2	09	KOULUTIE 12	42300	JÄMSÄNKOSKI
1228-90	KAJAANIN KAUPPAOPPILAITOS	511	361	205-9	11	VUORIKATU 2	87100	KAJAANI 10
1219-59	KAUPPAOPPILAITOS	511	131	091-8	01	TÖÖLÖNTULLINK.4	00250	HELSINKI 25
1229-73	KEMIÄRVEN KAUPPAOPPILAITOS	511	361	320-3	12	LEPISTÖNTIE 1	98120	KEMIÄRVI 2
1230-05	KEMIN KAUPPAOPPILAITOS	511	361	240-8	12	POHJOISRAHTAK.9	94100	KEMI 10
1231-95	KOKKOLAN KAUPPAOPPILAITOS	511	361	272-9	10	TEHTAANKATU 34	67100	KOKKOLA 10
1232-78	KOTKAN KAUPPAOPPILAITOS	511	361	285-7	05	KYMENLAAKSONK.29	48100	KOTKA 10
1233-51	KOUVOLAN LIIKETAL.INSTITUUTTI	511	361	286-6	05	SALPAUSSELÄNK.57	45100	KOUVOLA 10

NUMERO	OPPILAITOKSEN NIMI	TYYPPI	OMIST.	KUNTA	LÄÄNI	LÄHISOITE	POSTINRO	POSTITOIMIPAIKKA
1234-35	KUOPION KAUPPAOPPILAITOS	511	361	297-6	08	PRESIDENTINK. 1	70100	KUOPIO 10
1235-18	KUUSAMON KAUPPAOPPILAITOS	511	361	305-6	11	APAJATIE 1	93600	KUUSAMO
1237-81	LAHDEN KAUPPAOPPILAITOS	511	361	398-2	04	PL 25	15101	LAHTI
1238-64	LAPIN KAUPPAOPPILAITOS	511	461	758-6	12	AMMATTIKOULUNTIE	99600	SODANKYLÄ
1239-48	LAPPEENRANNAN KAUPPAOPPILAITOS	511	361	405-3	05	POHJOLANKATU 10	53100	LPR 10
1240-86	LAPUAN KAUPPAOPPILAITOS	511	361	408-0	10	VESIPALONTIE 2	62100	LAPUA
1241-69	LIEKSAN KAUPPAOPPILAITOS	511	361	422-8	07	KUHMONKATU 32	81700	LIEKSA
1242-43	LOHJAN KAUPPAOPPILAITOS	511	461	427-3	01	NUMMENTIE 4-6	08100	LOHJA 10
1243-26	LOIMAAN KAUPPAOPPILAITOS	511	361	430-1	02	TURUNTIE 31	32200	LOIMAA
1244-09	LOUNAIS-HÄMEEN KAUPPAOPPILAIT.	511	361	061-5	04	KOULUKATU 13	30100	FORSSA 10
1245-99	MALMIN KAUPPAOPPILAITOS	511	131	091-8	01	HIETAKUMMUNTIE 1	00700	HELSINKI 70
1246-72	MIKKELIN KAUPPAOPPILAITOS	511	361	491-6	06	PÄÄMAJANKUJA 4	50100	MIKKELI 10
1247-55	MÄNTÄN KAUPPAOPPILAITOS	511	361	506-9	04	KOSKELANKATU 2	35800	MÄNTTÄ
1277-74	NURMEKSEN KAUPPAOPPILAITOS	511	361	541-8	07	KOULUKATU 1	75500	NURMES
1248-39	OULAISTEN KAUPPAOPPILAITOS	511	361	563-8	11	LAUTATARHANK. 3	86300	OULAINEN
1249-12	OULUN KAUPPAOPPILAITOS	511	361	564-7	11	T. PAKKALANK. 19	90140	OULU
1250-59	PIEKSAMÄEN KAUPPAOPPILAITOS	511	361	593-1	06	LAAKSONTIE 47	76100	PIEKSAMÄKI
1251-33	PIETARSAAREN KAUPPAOPPILAITOS	511	361	598-6	10	P. HALLVARINK. 1	68600	PIETARSAARI
1252-16	POHJ-SATAKUNNAN KAUPPAOPPIL.	511	461	214-1	02	PL 3	38701	KANKAANPÄÄ
1253-56	PORIN KAUPPAOPPILAITOS	511	361	609-3	02	LUVIANPUISTOK. 1	28100	PORI 10
1254-89	PORVOON KAUPPAOPPILAITOS	511	131	612-1	01	OPISTOKUJA 1	06100	PORVOO 10
1255-62	RAAHEN PORVARI-JA KAUPPAKOULU	511	151	678-1	11	MERIKATU 2	92100	RAAHE
1256-46	RAISION KAUPPAOPPILAITOS	511	361	680-0	02	SATAMAKATU 26	21200	RAISIO
1257-29	RAUMAN KAUPPAOPPILAITOS	511	361	684-6	02	KALEVANKATU 5-7	26100	RAUMA
1258-02	RIIHIMÄEN KAUPPAOPPILAITOS	511	361	694-7	04	AINONKATU 1	11100	RIIHIMÄKI 10
1259-92	ROVANIEMEN KAUPPAOPPILAITOS	511	361	698-3	12	PL 109	96200	ROVANIEMI 20
1261-07	S. LINNAN LIIKETAL. INSTITUUTTI	511	361	740-3	06	PL 85	57101	SAVONLINNA
1260-24	SALON KAUPPAOPPILAITOS	511	361	734-8	02	PL 85	24101	SALO 10
1262-97	SEINÄJOEN KAUPPAOPPILAITOS	511	361	743-0	10	KOULUKATU 41	60100	SEINÄJOKI 10
1263-70	SUOMEN LIIKEM. KAUPPAPISTO	511	151	091-8	01	VETURIMIEHENK. 1	00520	HELSINKI 52
1264-53	SUUPOHJAN KAUPPAOPPILAITOS	511	461	232-5	10	PL 35	61801	KAUHAJOKI
1265-37	SVENSKA HANDELSLÄROVERKET	511	131	091-8	01	ADVAGEN 10A	00200	HFORS 20
1267-43	TAMPEREEN KAUPPAOPPILAITOS	511	361	837-2	04	SAMMONKATU 45	33540	TAMPERE 54
1268-83	TORNION LIIKET. TIETOTEKN. INST.	511	361	851-0	12	PL 6	95401	TORNIO
1269-66	TURUN KAUPPAOPPILAITOS	511	361	853-8	02	KELLONSOITT. K. 9	20500	TURKU 50
1272-61	VAASAN KAUPPAOPPILAITOS	511	361	905-8	10	RAVIKATU	65140	VAAASA 14
1273-45	VAKKA-SUOMEN KAUPPAOPPILAITOS	511	361	895-0	02	LILJALAAKSONK. 23	23500	UUSIKAUPUNKI
1274-28	VALKEAKOSKEN SEUD. KAUPPAOPPIL.	511	461	908-5	04	PL 119	37600	VALKEAKOSKI
1275-01	VARKAUDEN KAUPPAOPPILAITOS	511	361	915-9	08	OSMAJOENTIE 28	78210	VARKAUS 21
1276-91	VIRTAIN SEUD. KAUPPAOPPILAITOS	511	461	936-0	04	PL 59	34801	VIRRAT
1279-31	ÄLÄNDEN HANDELSLÄROVERK	511	961	478-7	03	PB 42	22101	MARIEHAMN
1278-57	ÄÄNEKOSKEN KAUPPAOPPILAITOS	511	361	992-0	09	OPINTIE 1	44120	ÄÄNEKOSKI 2
512 INVALIDIEN KAUPPA- JA TOIMISTOALAN OPPILAITOKSET								
1281-52	JÄRVENPÄÄN INV. KAUPPAOPPIL.	512	152	186-9	01	PL 46	04401	JÄRVENPÄÄ
1280-79	KIIPULAN KAUPPAOPPILAITOS	512	151	165-8	04	PPA I KIIPULA	14200	TURENKI
1282-36	MERIKOSKEN KAUPPAOPPILAITOS	512	152	564-7	11	KASARMINNIE 12	90100	OULU 10
52 LIIKEALAN ERIKOISKOULUT								

NUMERO	OPPILAITOKSEN NIMI	TYYPPI	OMIST.	KUNTA	LÄÄNI	LÄHISOITE	POSTINRO	POSTITOIMIPAIKKA
1434-66	520 LIIKEALAN ERIKOISKOULUT							
1424-92	E-INSTITUUTTI	520	141	091-8	01	TULISUONTIE 3	00820	HELSINKI 82
1435-40	HANKKIJAYHTYMÄN LIIKEOPISTO	520	141	091-8	01	PL 80	00101	HELSINKI 10
1429-48	HÄMEENKYLÄN KAUPPIASOPISTO	520	131	092-7	01		01630	HÄMEENKYLÄ
1426-58	K-INSTITUUTTI	520	131	049-5	01		02860	ESPOO 86
1292-00	MARKKINOINTI-INSTITUUTTI	520	152	091-8	01	TÖÖLÖNTULLINK.6	00250	HELSINKI 25
1428-15	POHJANMAAN YRITTÄJÄOPISTO	520	131	233-4	10	PL 11	62201	KAUHAVA
	SUOMEN OSUUSKAUPPAOPISTO	520	141	091-8	01	JOLLAS	00850	HELSINKI 85
1430-37	59 MUUT KAUPPA- JA TOIMISTOALAN OPPILAITOKSET							
1433-83	599 ATK-INSTITUUTTI	599	152	091-8	01	RAUTATIEL.K.5	00520	HELSINKI
1432-50	KUNNALLISOPISTO	599	151	858-3	01		04310	TUUSULA
	VIENTIKOULUTUSSÄÄTIÖ	599	151	091-8	01	KASARMIKATU 44	00130	HELSINKI 13
6	HOITOALAN OPPILAITOKSET							
61	SAIRAANHOITO-OPPILAITOKSET							
610	SAIRAANHOITO-OPPILAITOKSET							
1327-74	BARNAVARDSSKOLAN FOLKHÄLSAN	610	151	091-8	01	TOPELIUSG.20	00250	H:FORS 25
1293-90	EKENÄS SJUKVÄRDSLÄROANSTALT	610	261	835-4	01	RASEBORGSV.5	10600	EKENÄS
1352-80	ESPOON SAIRAANHOITO-OPPILAIT.	610	461	049-5	01	MATINKATU 22	02230	ESPOO
1298-38	H:FORS SV.SJUKVÄRDSINSTITUT	610	261	091-8	01	TOPELIUSG.41	00250	H:FORS 25
1294-73	H:GIN DIAKONIAOPISTO	610	151	091-8	01	ALPPIKATU 2 B	00530	HELSINKI 53
1295-56	H:GIN KAUP.SAIR.HOITO-OPPIL.	610	361	091-8	01	LÄÄKÄRINKATU 8 C	00250	HELSINKI 25
1297-13	H:GIN SAIRAANHOITO-OPISITO	610	261	091-8	01	TUKHOLMANKATU 10	00290	HELSINKI 29
1296-30	H:GIN 4-SAIR.HOITO-OPPILAITOS	610	261	091-8	01	HANKASUONTIE 3	00390	HKI 39
1299-86	H:LINNAN SAIR.HOITO-OPPILAITOS	610	261	109-8	04	PL.58	13101	HML 10
1342-00	HOPEANIEMEN KUNTOHOITAJAKOULU	610	172	927-8	01		03100	NUMMELA
1351-57	HYVINKÄÄN SAIR.HOITO-OPPIL.	610	261	106-1	01	UUDENMAANK. 47	05800	HYVINKÄÄ
1300-59	KAINUUN SAIR.HOITO-OPPILAITOS	610	261	205-9	11	KETUNPOLKU 4	87100	KAJAANI 10
1346-30	KEMIN SAIRAANHOITO-OPPILAITOS	610	261	240-8	12	VALTAKATU 27	94100	KEMI
1345-56	KESKI-POHJANM.SAIR.HOITO-OPPIL	610	261	272-9	10	TORIKATU 13	67100	KOKKOLA 10
1301-33	KESKI-SUOMEN SAIR.HOITO-OPPIL.	610	261	179-5	09	KESK.SAIR.TIE 21	40620	JYVÄSKYLÄ 62
1302-16	KOTKAN SAIR.HOITO-OPPILAITOS	610	261	285-7	05	PL.107	48101	KOTKA 10
1303-64	KUOPIOIN SAIR.HOITO-OPPILAITOS	610	261	297-6	08	PL.28	70101	KUOPIO 10
1347-13	KUUSANKOSKEN SAIR.HOITO-OPPIL.	610	261	306-5	05		45750	SAIRAALAMAKI
1304-89	KÄTILÖOPISTO	610	261	091-8	01	SOFIANLEHDONK.5	00610	HELSINKI 61
1305-62	LAHDEN DIAKONIAOPISTO	610	151	398-2	04	VUORIKATU 4	15110	LAHTI 11
1306-46	LAHDEN SAIRAANHOITO-OPPILAITOS	610	261	398-2	04	HOITAJAKATU 3	15850	LAHTI 85
1307-29	LAPIN SAIR.HOITO-OPPILAITOS	610	261	698-3	12	POROKATU 35	96400	ROVANIEMI 40
1308-02	LAPPEENRANNAN SAIR.HOITO-OPPIL	610	261	405-3	05	KAKELANKATU 3	53130	LAPPEENRANTA

NUMERO	OPPILAITOKSEN NIMI	TYYPPI	OMIST.	KUNTA	LÄÄNI	LÄHISOITE	POSTINRO	POSTITOIMIPAIKKA
1353-63	LOHJAN SAIRAANHOITO-OPPILAIT.	610	461	427-3	01	LURINKATU 48	08100	LOHJA
1309-92	MIKKELIN SAIR.HOITO-OPPIL.	610	261	491-6	06	PL.174	50101	MIKKELI 10
1310-24	OULUN DIAKONIAOPISTO	610	151	564-7	11	UUSIKATU 46	90100	OULU 10
1311-07	OULUN SAIR.HOITO-OPPILAITOS	610	261	564-7	11	KIVIHARJUNTIE 8	90220	OULU 22
1312-97	PIRKANMAAN SAIR.HOITO-OPPIL.	610	261	837-2	04	KALEVANTIE 6	33100	TAMPERE 10
1313-70	POHJ-KARJALAN SAIR.HOITO-OPPIL	610	261	167-6	07		80210	JOENSUU 21
1314-53	PORIN DIAKONIAOPISTO	610	151	609-3	02		28500	PORI 50
1315-37	PORIN SAIR.HOITO-OPPILAITOS	610	261	609-3	02		28500	PORI 50
1316-10	SALON SAIRAANHOITO-OPPILAITOS	610	261	734-8	02	KARJALANKATU 2	24130	SALO 13
1317-30	SEVONLINNAN SAIR.HOITO-OPPIL.	610	261	743-0	06	KESKUSSAIR.TIE 4	57120	SLN 12
1318-83	SEINÄJOEN SAIR.HOITO-OPPILAIT.	610	261	743-0	10	KOSKENALANTIE	60220	SEINÄJOKI 22
1319-66	SISÄLÄHETYSSEUR.DIAKONIAOPISTO	610	152	593-1	06		76130	PMK 13
1320-63	TAMPEREEN SAIRAANHOITO-OPISTO	610	261	837-2	04	KUNTOKATU 4	33520	TAMPERE 52
1325-01	TURUN SAIRAANHOITO-OPPILAITOS	610	261	853-8	02	PL 1	20721	TURKU 72
1331-52	TÖLÖ BARNAVÄRDSSKOLA	610	152	091-8	01	ANDRA LINJEN 12A	00530	H:FORS 53
1350-17	VAASAN SAIRAANHOITO-OPPILAITOS	610	261	905-8	10	HÖVIOIK.PUIST.11	65100	VAASA 10
1326-91	VASA SV. SJUKVÄRDSLÄROANSTALT	610	261	905-8	10	SANDVIKSGATAN 6	65130	VASA 13
	64 KAUNEUDENHOITO-OPPILAITOKSET							
	640 KAUNEUDENHOITO-OPPILAITOKSET							
1179-73	H:GIN KAUP.KAUNEUDENHOIT.AK.	640	361	091-8	01	LÄNT.-BRAHENK.2	00510	HELSINKI 51
1341-27	SUOMEN KOSMETOLOG.YHD.OPISTO	640	152	091-8	01	ALEKSANTERINK.15	00100	HELSINKI 10
	69 MUUT HOITOALAN OPPILAITOKSET							
	690 MUUT HOITOALAN OPPILAITOKSET							
1184-35	INSTRUMENTARIUM OY:N AMM.OPPIL	690	131	091-8	01	PL 357	00101	HELSINKI
1349-86	ITÄ-SUOMEN LIIKUNTAOPISTO	690	331	167-6	07	KALEVANK. 8	80110	JOENSUU 10
1348-46	KYLPYLÄ MONREPOS N HIEROJAKOUL	690	151	183-2	09		42440	KOSKENPÄÄ
1329-31	SISÄLÄH. SEUR. KASVATTAJAOPISTO	690	152	593-1	06		76130	PMK 13
1178-90	VALTION HAMMASTEKNIKKO-OPISTO	690	261	091-8	01	A.KIVENKATU 5	00500	HELSINKI 50
1344-73	YKSIT.HIEROMAOPISTO K.JUNTUNEN	690	112	398-2	04	RAUHANKATU 6	15110	LAHTI 11
	7 MUUT KESKIAST. AMMATILL. JA MUUTA ERITYISKOUL. ANTAVAT OPPILAITOKSET							
	71 TAIDEALAN OPPILAITOKSET							
	711 KUVAAMATAITEEN OPPILAITOKSET							
1711-60	KANKAANPÄÄN TAIDEKOULU	711	152	214-1	02	KESKUSKATU 28	38700	KANKAANPÄÄ
1738-85	LAHDEN TAIDEINSTITUUTTI	711	361	398-2	04	SAMMONKATU 8	15140	LAHTI 14
1715-90	MAINOSGRAAFIKKOJEN KOULU	711	152	091-8	01	TIILIMAKI 33A4	00330	HELSINKI 33
1712-44	TURUN PIIRUSTUSKOULU	711	151	853-8	02	LINNANKATU 54	20100	TURKU 10
1713-27	VAPAA TAIDEKOULU	711	152	091-8	01	KASARMIKATU 48	00130	HELSINKI 13
	713 MUSIIKKIOPPILAITOKSET							

NUMERO	OPPILAITOKSEN NIMI	TYYPPI	OMIST.	KUNTA	LÄÄNI	LÄHIOSOITE	POSTINRO	POSTITOIMIPAIKKA
2015-61	ALAJÄRVEN MUSIIKKIKOULU	713	361	005-5	10	KOULUKESKUS	62900	ALAJÄRVI
1933-39	BORGÄNEJDENS MUSIKINSTITUT	713	461	612-1	01	STADHUSGATAN 17	06100	BORGÅ 10
2307-84	BRAGES MUSIKSKOLA	713	152	091-8	01	KASERNGATAN 28	00130	H:FORS 13
1930-57	EKENÄS STADS MUSIKSKOLA	713	361	835-4	01	RASEBORGSV. 10	10600	EKENÄS
1924-06	ESBOBYGDENS MUSIKSKOLA	713	152	235-2	01	LAGSTADSVÄGEN 13	02770	ESBO
1923-23	ESPOON MUSIIKKIKOULU	713	152	049-5	01	LATVATIE 11 S	02710	ESPOO 71
1934-87	ESPOON MUSIIKKIOPISTO	713	152	049-5	01	JOUSENKAARI 10	02120	ESPOO 12
1935-60	ET-POHJANMAAN MUSIIKKIOPISTO	713	131	743-0	10	KESKUSKATU 32	60100	SEINÄJOKI 10
1936-44	FORSSAN MUSIIKKIKOULU	713	361	061-5	04	HÄMEENTIE 1	30100	FORSSA
1939-90	H:GIN NMKY:N MUSIIKKIOPISTO	713	152	091-8	01	KAISANIEMENK. 8	00100	HELSINKI 10
2309-41	HANGON MUSIIKKIKOULU	713	361	078-9	01	ESPLANADI 73	10900	HANKO
1938-00	HELSINGIN KONSERVATORIO	713	151	091-8	01	FREDRIKINK. 34 B	00100	HELSINKI 10
1940-22	HUIITTISTEN MUSIIKKIOPISTO	713	361	102-5	02	PENNINTIE 3	32700	HUIJTINEN
1941-05	HYVINKÄÄN MUSIIKKIOPISTO	713	152	106-1	01	HYVINKÄÄNK. 1	05800	HYVINKÄÄ
1942-95	HÄMEENLINNAN MUSIIKKIOPISTO	713	152	109-8	04	HATTELMALANT. 25	13100	HML 10
1988-74	ILMAJOEN MUSIIKKIKOULU	713	361	145-6	10	KESKUSTIE 6	60800	ILMAJOKI
1944-51	IMATRAN KAUP. MUSIIKKIKOULU	713	152	153-9	05	KOULUKATU 1	55120	IMATRA
1945-35	ITA-HELSINGIN MUSIIKKIOPISTO	713	152	091-8	01	ROIHUVUORENT. 28	00820	HELSINKI 82
1946-18	JALASJÄRVEN MUSIIKKIOPISTO	713	152	164-9	10	JÄNISPOLKU 1 A 2	14200	JALASJÄRVI
1947-25	JANAKKALAN MUSIIKKIOPISTO	713	152	165-8	04	RANTAKATU 31	61250	TURENKI
1948-81	JOENSUUN MUSIIKKIOPISTO	713	361	167-6	07	KEKOLANTIE 3	80100	JOENSUU 10
1949-64	JOKILAAKSOJEN MUSIIKKIOPISTO	713	461	535-3	11	SEMINAARIK. 26 B	85500	NIVALA
1929-19	JOUTSENON MUSIIKKIKOULU	713	361	173-1	05	LINNAKATU 18	54100	JOUTSENO
2305-11	JYVÄSKYLÄN KAUP. MUSIIKKIKOULU	713	361	179-5	09	KESKUSKATU 45	40100	JYVÄSKYLÄ
1951-85	KAINUUN MUSIIKKIOPISTO	713	361	205-9	11	VALTATIE 20	87100	KAJAANI 10
1952-68	KANKAANPÄÄN MUSIIKKIKOULU	713	152	214-1	02	HALLINTOAUKIO	38700	KANKAANPÄÄ
2016-86	KARKKILAN MUSIIKKIKOULU	713	361	224-2	01	VALMUKUJA 3	03600	KARKKILA
1953-42	KAUHAJOEN MUSIIKKIKOULU	713	361	232-5	10	SÄRKELÄNTIE 4	61800	KAUHAJOKI
1937-27	KAUNIAISTEN MUSIIKKIKOULU	713	152	235-2	01	VAITAKATU 22 C	02700	KAUNIAINEN
1954-25	KEMIJÄRVEN MUSIIKKIKOULU	713	361	320-3	12	ASEMATIE 5	98120	KEMIJÄRVI 2
1956-98	KEMIN TYÖVÄENYHD. MUSIIKKIKOULU	713	152	240-8	12	PITK. SILLANK. 16	94100	KEMI 10
1921-66	KERAVAN MUSIIKKIKOULU	713	152	245-3	01	WAHLINKATU 8	04200	KERAVA
1957-71	KESKI-POHJANMAAN MUSIIKKIOPISTO	713	152	272-9	10	PITKÄKATU 18-22	67100	KOKKOLA 10
1984-45	KESKI-SAVON MUSIIKKIKOULU	713	361	915-9	08	SEUTULANTIE 8	78250	VARKAUS
1950-37	KESKI-SUOMEN KONSERVATORIO	713	461	179-5	09	PL 34	40700	JYVÄSKYLÄ
1998-49	KESKISEN UUDENMAAN MUSIIKKIOPISTO	713	152	186-9	01	KIRKKOKATU 24	D4400	JÄRVENPÄÄ
1997-65	KIRKKONUMMEN MUSIIKKIOPISTO	713	152	257-2	01	KUOPIOHLAHD. K. 23	D2401	KIRKKONUMMI
1958-54	KOTKAN-SEUDUN MUSIIKKIOPISTO	713	152	285-7	05	AITTOLAMMENT. 7 D	48100	KOTKA 10
1719-13	KUOPION KONSERVATORIO	713	152	297-6	08	MUSEOKATU 11	70100	KUOPIO
2308-67	KUOPION MUSIIKKIKOULU	713	152	297-6	08	KITRONINTIE 9	70780	KUOPIO
1959-38	KUULA-OPISTO	713	361	905-8	10	KOSKELANTIE 30	65100	VAASA 10
2013-30	KUUSAMON MUSIIKKIKOULU	713	361	305-6	11	HALLITUSKATU 11	93600	KUUSAMO
1960-76	KÄPYLÄN MUSIIKKIOPISTO	713	152	091-8	01	KOULUKATU 36	00610	HELSINKI 61
1962-33	LAPIN MUSIIKKIOPISTO	713	361	698-3	12	POUTUNTIE 26	96100	ROVANIEMI 10
1963-16	LAPPEENRANNAN MUSIIKKIOPISTO	713	152	405-3	05	ISOKAARI 19	53100	LAPUA
1964-23	LAPUAN MUSIIKKIOPISTO	713	361	408-0	10	PL 40	62100	LAPUA
1987-91	LAUTTASAAREN MUSIIKKIOPISTO	713	152	091-8	01	KIRKKOKATU 6	00200	HELSINKI 20
1990-96	LIMINGAN SEUDUN MUSIIKKIOPISTO	713	361	425-5	11		91901	LIMINKA
1965-89	LOHJAN MUSIIKKIOPISTO	713	361	427-3	01		08100	LOHJA 10

NUMERO	OPPILOITOKSEN NIMI	TYYPPI	OMIST.	KUNTA	LÄÄNI	LÄHISOIOTE	POSTINRO	POSTITOIMIPAIKKA
1967-46	LÄNSI-HELINGIN MUSIIKKIKOULU	713	152	091-8	01	RAUMANTIE 2 D	00350	HELSINKI 35
1955-08	LÄNSI-POHJAN MUSIIKKIOPISTO	713	361	240-8	12	MERIPUISTOK. 19	94100	KEMI 10
1966-62	MIKKELIN MUSIIKKIOPISTO	713	152	491-6	06	MIKKONKATU 1	50100	MIKKELI 10
2311-62	MANTANSEUDUN MUSIIKKIKOULU	713	361	506-9	04	KOSKELANK. 36-38	35800	MÄNTTÄ
1996-82	NAANTALIN MUSIIKKIKOULU	713	361	529-8	02	VALLIUKSENKATU 3	21100	NAANTALI
2310-89	NYLANDS SV. MUSIKKLAROANSTALT	713	461	049-5	11	LAGSTADSVAGEN 13	02770	ESBO
1968-29	OULUN KAUPUNGIN KONSERVATORIO	713	361	564-7	01	LINTULAMMENT. 1	90140	OULU 14
1995-18	OULUNKYLÄN POP-JAZZ MUS.OPISTO	713	152	091-8	01	LARINKYÖSTINT. 7	00650	HELSINKI
1991-79	PAAVILIN SRK:N MUSIIKKIOPISTO	713	171	091-8	01	HAMEENTIE 73	00550	HKI 55
1984-19	PAIMION MUSIIKKIKOULU	713	152	577-5	02	PL 24	21531	PAIMIO
2306-51	PARGAS MUSIKSKOLA	713	152	573-9	02	STRANDVÄGEN 20	21600	PARGAS
1925-96	PIELISENKARJALAN MUSIIKKIKOULU	713	361	422-8	07	KOSKIJAAKONK. 4	81700	LIEKSA
1928-36	PIETARSAAREN SEUD. MUS.KOULU	713	361	598-6	10	ALHOLMINKATU 12	68600	PIETARSAARI
1922-40	PIETARSAAREN SRK:N MUS. KOULU	713	171	598-6	10	PL 34	68601	PIETARSAARI
1979-85	PIRANKANMAAN MUSIIKKIOPISTO	713	152	837-2	04	ETELÄPUISTO 4	33200	TAMPERE
1927-52	PIRÄJÄNMAEN SRK:N MUS.KOULU	713	171	091-8	01	KÄÄRTIPOLKU 1 B	00390	HELSINKI 39
1969-02	POHJ-HELINGIN MUSIIKKIKOULU	713	152	091-8	01	HATTUPOLKU 4 B	00750	HELSINKI
1970-41	POHJOIS-KYMEN MUSIIKKIOPISTO	713	152	286-6	05	VARUSKUNTAK. 11	45100	KOUVOLA 10
1971-24	PORIN MUSIIKKIOPISTO	713	361	609-3	02	VÄHÄUUSIKATU 17	28100	PORI 10
1961-59	PÄIJÄT-HÄMEEN KONSERVATORIO	713	131	398-2	04	SIBELIUKSENK. 8	15110	LAHTI 11
1972-07	RAAHEN MUSIIKKIKOULU	713	361	678-1	11	RANTAKATU 26	92100	RAAHE
1973-97	RAUMAN MUSIIKKIOPISTO	713	152	684-6	02	ETELÄPITKÄK. 17	26100	RAUMA 10
1974-70	RIIHIMÄEN MUSIIKKIOPISTO	713	361	694-7	04	KOULUKATU 14	11100	RIIHIMÄKI 10
1975-53	SALON MUSIIKKIKOULU	713	361	734-8	02	VILHONK. 2	24100	SALO 10
2000-19	SAVITAIPALEEN MUSIIKKIKOULU	713	152	739-3	05	KIRKKOKATU 17	54800	SAVITAIPALE
1976-37	SAVOLINNAAN MUSIIKKIOPISTO	713	152	740-3	06	NIEMENMÄENT. 5 A	57100	SLN 10
1977-10	SOLFS MUSIKSKOLA	713	152	499-8	10	PB 41	65450	SOLF
1978-19	SUOMI-POJAT JA SUOMI-TYTÖT	713	152	091-8	01	LUDELININP. 2	00350	HELSINKI 35
2338-87	SV. KONSERVATORIET I JAKOBSTAD	713	361	598-6	10	UOTILANTIE 20 C	68601	JAKOBSTAD
1931-31	TAMPEREEN KONSERVATORIO	713	151	837-2	04	OULUNTIE 36	33230	TAMPERE 23
1926-79	TOIJALAN SEUDUN MUSIIKKIKOULU	713	152	864-8	04	LINNANKATU 43 A	37800	TOIJALA
2312-46	TOIVOLAN SETLEMENTIN MUS.KOULU	713	152	240-8	12	KESKUSKATU 25	94700	KEMI
1932-14	TURUN KONSERVATORIO	713	152	853-8	02	KAUPPILANKATU 2	20100	TURKU 10
1981-22	VAKKA-SUOMEN MUSIIKKIKOULU	713	152	400-8	02	LUMMETIE 4	23800	LAITILA
1982-88	VALKEAKOSKEN MUSIIKKIOPISTO	713	361	908-5	04	TAKAMAANTIE 76	37600	VALKEAKOSKI
1983-61	VANTAAN MUSIIKKIOPISTO	713	361	092-7	01	VIESTINTIE 2	01300	VANTAA 30
1980-15	VARSINAIS-SUOMEN MUSIIKKIOPISTO	713	152	853-8	02	VIRTAINTIE 24	20840	TURKU
2313-29	VESILAHDEN MUSIIKKIKOULU	713	152	922-3	04	KP 1	37370	NARVA
1985-28	VIITASAAREN ALUEEN MUSIIKKIK.	713	361	931-5	09	KAUPPAKATU 8	44500	VIITASAARI
1993-36	VIRTAIN-RUOVEDEN MUSIIKKIK.	713	152	936-0	04	PL 18	62375	YLIHÄRMÄ
2014-13	YLIHÄRMÄN MUSIIKKIKOULU	713	361	971-9	10	KAUPPAKATU 1	84100	YLIHÄRMÄ
1986-01	YLVIESKAN SEUDUN MUSIIKKIOP.	713	361	977-3	11	AURAGATAN 1 B	39701	YLVIESKA 10
1992-52	YLÄ-SATAKUNNAN MUSIIKKIKOULU	713	152	581-2	02	ABO	74100	PARKANO
1943-78	YLÄ-SAVON MUSIIKKIKOULU	713	152	140-1	08	ÄETSÄ	20100	IISALMI
2314-02	ÄBO SVENSKA MUSIKSKOLA	713	152	853-8	02		32740	ÄBO
1989-57	ÄETSAN MUSIIKKIKOULU	713	361	988-3	02			ÄETSÄ

72 SOTILAS-, VARTIOINTI- JA SUOJELUALOJEN OPPILOITOKSET

721 SOTILASALAN AMMATILLISET OPPILOITOKSET

NUMERO	OPPILAITOKSEN NIMI	TYYPPI	OMIST.	KUNTA	LÄÄNI	LÄHISOITE	POSTINRO	POSTITOIMIPAIKKA
1860-02	ASEKOULU	721	261	272-9	10	PL 24	67101	KOKKOLA 10
1847-34	ESIKUNTAKOULU	721	261	091-8	01	PL 11	00861	HELSINKI 86
1859-70	HUOLTOKOULUTUSKESKUS	721	261	398-2	04	PL 5	15701	LAHTI 70
1721-35	ILMAVOIMIEN TEKNILLINEN KOULU	721	261	299-4	04	PL 5	35601	HALLI
1862-75	ILMAVOIMIEN VIESTIKOULU	721	261	180-5	09	PL 7	41161	TIKKAKOSKI
1851-11	LAIIVASTON KOULU	721	261	853-8	02	PL 5	20241	TURKU 24
1853-84	PANSSARIKOULU	721	261	109-8	04	PL 5	13701	PAROLANNUMMI
1720-51	PÄÄLLYSTÖOPISTO	721	261	405-3	05	PL 5	53601	L:RANTA 60
1848-17	SOTILASMUSIIKKIKOULU	721	261	091-8	01	PL 13	00251	HELSINKI 25
1858-97	SÄHKÖTEKNILLINEN KOULU	721	261	694-7	04	PL 7	11311	RIIHIMAKI 31
1867-88	URHEILUKOULU	721	261	398-2	04	PL 7	15701	LAHTI
722 RAJAVARTIOALAN OPPILAITOKSET								
1850-38	MERIVARTIOKOULU	722	261	049-5	01	PL 5	02151	ESPOO 15
1849-24	RAJAKOULU	722	261	153-9	05	PL 5	55911	IMATRA 91
723 PALO-, POLIISI-, TULLIALAN YMS. OPPILAITOKSET								
1710-87	POLIISIN KURSSIKESKUS	723	261	837-2	04	POHJOLANKATU 25	33500	TAMPERE 50
1723-41	POLIISIOPISTO	723	261	049-5	01	MIESTENTIE 2	02150	ESPOO 15
1725-64	TEOLLISUUSVARTIJAKOULU	723	131	091-8	01	SILTASAAR.K.18 A	00530	HELSINKI 53
1724-81	TULLIKOULU	723	261	091-8	01	YRJÖNKATU 8-10	00120	HELSINKI 12
1722-18	VALTION PALO-OPISTO	723	261	049-5	01	KIVIMIEHENTIE 2	02150	ESPOO 15
1776-05	VANKEINHOIDON KOULUTUSKESKUS	723	261	091-8	01	VESILINNANK. 31	00510	HELSINKI 51
73 URHEILU-, ASKARTELUOHJAAJA- YMS OPPILAITOKSET								
731 URHEILUOPISTOT								
1779-51	EERIKKILÄN URHEILUOPISTO	731	151	834-5	04		31340	PORRAS
1726-48	KISAKALLION URHEILUOPISTO	731	151	428-2	01		08360	KISAKALLIO
1770-19	KUORTANEEN URHEILUOPISTO	731	151	300-1	10		63170	KUORTANE
1773-65	LAPIN URHEILUOPISTO	731	151	698-3	12	OUNASVAARA	96420	ROVANIEMI
1727-21	PAJULAHDEN URHEILUOPISTO	731	151	532-6	04		15560	NASTOLA
1728-04	SOLVALLA IDROTTSINSTITUT	731	151	049-5	01	NOUXVÄGEN 82	02820	ESBO 82
1729-94	SUOMEN URHEILUOPISTO	731	131	089-9	06		19120	VIERUMÄKI
1767-14	TANHUVAARAN URHEILUOPISTO	731	151	740-3	06		58460	TANHUVAARA
1769-87	TUL:N URHEILUOPISTO-KISAKESKUS	731	152	606-6	01		10460	KUOVILA
1730-26	VARALAN LIIKUNTAOPISTO	731	151	837-2	04	VARALANK. 36	33240	TAMPERE 24
1768-21	VUOKATIN URHEILUOPISTO	731	151	765-0	11		88615	VUOKATTI
732 ASKARTELU- JA NUORISO-OHJAAJAOPPILAITOKSET								
1732-99	HELSINGIN RAAMATTUKOULU	732	151	091-8	01	TÖÖLÖNK. 7 A 3	00100	HELSINKI 10
1704-36	SUOMEN RAAMATTUOPISTO	732	151	235-2	01	PL.15	02701	KAUNIAINEN
1731-09	VALTION ASKARTELUOHJ.OPISTO	732	261	694-7	04	KALEVANK.13-17	11100	RIIHIMAKI 10
74 KOTITALOUSOPPILAITOKSET								

NUMERO	OPPILAITOKSEN NIMI	TYYPPI	OMIST.	KUNTA	LÄÄNI	LÄHISOITE	POSTINRO	POSTITOIMIPAIKKA
1358-76	AHLMANIN EMÄNTÄKOULU	740	151	837-2	04		33820	TAMPERE 82
1359-59	AITTOON EMÄNTÄKOULU	740	131	439-2	04		36720	AITOO
1360-98	BRAHELINNAN EMÄNTÄKOULU	740	261	696-5	06		52300	RISTIINA
1361-71	ELIAS LÖNNROTIN EMÄNTÄKOULU	740	261	737-5	01	RAHIKKALA	09220	SAMMATTI
1439-79	ELIMÄEN KODINHOITAJAOPPILAITOS	740	461	044-0	05		47200	ELIMÄKI
1411-71	FOLKHÄLSANS HEMVÄRDSSK.HINDHÄR	740	152	613-0	01		07110	HINDHÄR
1362-54	HAAPAVEDEN EMÄNTÄKOULU	740	261	071-6	11	5 KP	86600	HAAPAVESI
1389-79	HELSINGIN TALOUSKOULU	740	152	091-8	01	KANGASPELLONT.7	00300	HELSINKI 30
1764-74	HÖGVALLA SEMINAR. I HUSLIG EKON	740	131	613-0	01		07110	HINDHÄR
1363-38	INARIN EMÄNTÄKOULU	740	152	148-3	12		99800	IVALO
1390-01	JOENSUUN KOTITALOUSOPPILAITOS	740	461	167-6	07	KOULUKATU 35	80100	JOENSUU 10
1391-91	JYVÄSKYLÄN TALOUSKOULU	740	152	179-5	09	SALOKATU 20	40630	JYVÄSKYLÄ 63
1765-57	JÄRVENPÄÄN KOTITALOUSOPETT.OP.	740	261	186-9	01		04400	JÄRVENPÄÄ
1416-84	KAJAANIN TALOUSKOULU	740	361	205-9	11	TIMPERINTIE 3	87400	KAJAANI
1364-11	KARKUN EMÄNTÄKOULU	740	152	912-2	02		38100	KARKKU
1355-20	KAUHAJOEN KOTITALOUSOPISTO	740	261	232-5	10	PL 17	61801	KAUHAJOKI
1365-44	KEMI-JÄRVEN EMÄNTÄKOULU	740	261	320-3	12		98400	ISOKYLÄ
1438-96	KEMINMAAN TALOUSKOULU	740	361	241-7	12	KOULUKESKUS	94400	KEMINMAA
1366-84	KESKI-POHJANMAAN EMÄNTÄKOULU	740	152	924-1	10		69730	TUNKKARI
1766-31	KESKI-SUOMEN KOTITAL.OPETT.OP.	740	261	179-5	09	SAARIJÄRVENT.21	40200	JYVÄSKYLÄ 20
1367-67	KITTILÄN EMÄNTÄKOULU	740	261	272-9	12		99100	KITTILÄ
1392-74	KOKKOLAN TALOUSKOULU	740	152	272-9	10	PUUTARHAKATU 2A	67100	KOKKOLA 10
1368-41	KORSHOLMS HUSMODERSSKOLA	740	261	905-8	10		65380	VASA 38
1393-57	KOUVOLAN TALOUSKOULU	740	261	285-7	05	HAUKKAVUORENK.8	48100	KOTKA 10
1421-46	KUOPION TALOUSKOULU	740	361	286-6	05	VIIITAKUMUNTIE 2	45200	KOUVOLA 20
1394-31	KYMENLAAKSON KOTITALOUSOPPIL.	740	152	297-6	08	ASEMAKATU 4	70100	KUOPIO 10
1354-47	LAHDEN TALOUSKOULU	740	261	917-7	05		49630	VEHKAJOKI
1395-14	LAPPEENRANNAN KOTITALOUSOPPIL.	740	261	398-2	04	SAIMAANKATU 3	15140	LAHTI 14
1396-39	LAPUAN EMÄNTÄKOULU	740	152	405-3	05	ARMILANKATU 42	53100	LPR 10
1369-24	LEPAAN EMÄNTÄKOULU	740	152	408-0	10	SIIRILÄNTIE 3	62100	LAPUA
1370-62	LIMINGAN EMÄNTÄKOULU	740	261	082-6	04		14610	LEPAA
1371-46	LOIMAAN TALOUSKOULU	740	261	425-5	11	IIVARINPOLKU	91900	LIMINKA
1381-10	MIKKELIN KOTITALOUSOPPILAITOS	740	361	430-1	02	KAUPPALANK.17	32200	LOIMAA
1397-87	ORIMATTILAN KOTITALOUSOPISTO	740	361	491-6	06	LÄHEMÄENKATU 11	50170	MIKKELI 17
1356-03	OULAINEN TALOUSKOULU	740	261	560-1	01	SAMPOLA	16300	ORIMATTILA
1398-60	OULUN TALOUSKOULU	740	361	563-8	11	OULAISTENK.7	86300	OULAINEN
1399-44	POHJ-HÄMEEN EMÄNTÄKOULU	740	152	564-7	11	T.PAKKALANK.15	90140	OULU 14
1417-67	POHJOIS-KARJALAN EMÄNTÄKOULU	740	261	702-7	04		34610	RUHALA
1372-29	PORIN TALOUSKOULU	740	261	422-8	07	PUINNINTIE 2	81770	TIENSUU
1400-17	RIIHIMÄEN TALOUSKOULU	740	361	609-3	02	LASITEHTAANTIE 6	28130	PORI 13
1401-65	ROVANIEMEN KOTITALOUSOPISTO	740	261	694-7	04		11100	RIIHIMÄKI 10
1357-93	RUNNIN EMÄNTÄKOULU	740	261	699-2	12		96400	ROVANIEMI 40
1373-02	SEINÄJOEN TALOUSKOULU	740	261	140-1	08		74595	RUNNI
1402-80	SOTKAMON EMÄNTÄKOULU	740	361	743-0	10	UPANKATU 3	60100	SEINÄJOKI 10
1374-92	SUOMUSSALMEN EMÄNTÄKOULU	740	261	765-0	11		88610	VUOKATTI
1375-75		740	261	777-9	11		89800	SUOMUSSALMI

740 KOTITALOUSOPPILAITOKSET

NUMERO	OPPILAITOKSEN NIMI	TYYPPI	OMIST.	KUNTA	LÄÄNI	LÄHISOITE	POSTINRO	POSTITOIMIPAIKKA
1376-58	SUONENJOEN KOTITALOUSOPPIL.	740	261	778-8	08		77600	SUONENJOKI
1377-32	SÄÄMINGIN EMÄNTÄKOULU	740	261	740-3	06		57310	SLN 31
1408-76	TAMPEREEN KODINHOITAJAOPISTO	740	152	837-2	04	SATAMAKATU 17 B	33200	TAMPERE 20
1403-63	TAMPEREEN KOTITALOUSOPPILAITOS	740	152	837-2	04	KOULUKATU 18	33200	TAMPERE 20
1378-15	TAPIOLAN EMÄNTÄKOULU	740	361	173-1	05		54100	JOUTSENO
1404-47	TURUN MARTTAYHDIST. TALOUSKOULU	740	152	853-8	02	TOMMILANK. 24	20310	TURKU
1405-20	VAASAN TALOUSKOULU	740	152	905-8	10	KAUPPAPUIST.4	65100	VAASA 10
1406-03	VARKAUDEN TALOUSKOULU	740	152	915-9	08	LAIVALINNANK.11	78200	VARKAUS 20
1379-30	VARSINAIS-SUOMEN EMÄNTÄKOULU	740	152	529-8	02		21100	NAANTALI
1387-06	VRETHALLA HUSMODERSKOLA	740	461	243-5	02		25710	VRETA
1410-98	VÄESTÖLIITON KODINHOITAJAOP.	740	152	091-8	01	PARAISTENTIE 9	00280	HELSINKI
1407-93	VÄSTANKVARNS HUSHALLSSKOLA	740	152	149-2	01		10230	INGÅ ST.
1388-96	ÅLANDS HUSMODERSKOLA	740	961	736-6	03		22430	SALTVIK

75 KURSSIKESKUKSET

751 AMMATILLISET KURSSIKESKUKSET

1589-28	ET-KARJALAN AMM. KURSSIKESKUS	751	151	405-3	05	TUKKIKATU 2	53900	L: RANTA 90
1584-98	ET-KYMENLAAKSON AMM. KURSSIKESKUS	751	461	285-7	05	MALMINGINKATU 6	48600	KARHULA
1590-33	FORSAN AMMATILL. KURSSIKESKUS	751	361	061-5	04	PERKIÖNTIE 9	30100	FORSÅ 10
1583-08	HUIITTISTEN AMM. KURSSIKESKUS	751	361	102-5	02	TEOLLISUUST. 5-7	32700	HUIITTINEN
1588-11	HYVINKÄÄ-RIIHIMÄEN KURSSIKESK.	751	151	106-1	01	TORIKATU 8	05800	HYVINKÄÄ
1619-55	HÄMEENLINNAN AMM. KURSSIKESKUS	751	361	109-8	04	HATTELMALANT. 25	13100	HML 10
1604-78	IISALMEN AMMATILL. KURSSIKESKUS	751	461	140-1	08	YRITTÄJÄNT. 19	74130	IISALMI 3
1709-49	ITÄ-UUDENMAAN AMM. KURSSIKESKUS	751	461	018-3	01	TYÖPAJATIE 20	06100	PORVOO 10
1605-51	JALASJÄRVEN AMM. KURSSIKESKUS	751	361	164-9	10	KP 1	61600	JYVÄSKYLÄ 10
1597-02	JYVÄSKYLÄN AMM. KURSSIKESKUS	751	461	179-5	09	TAPIONKATU 4	40100	JYVÄSKYLÄ 10
1618-72	JÄRVENPÄÄN AMM. KURSSIKESKUS	751	461	186-9	01	WARTSILÄNKATU 61	04400	JÄRVENPÄÄ
1606-35	KAJAANIN AMMATILL. KURSSIKESKUS	751	361	205-9	11	KETUNPOLKU 1	87100	KAJAANI 10
1587-38	KALAJOKILAAKSON AMM. KURSSIK.	751	461	535-3	11	PL 22	85501	NIVALA
1591-16	KANKAANPÄÄN AMMATILL. KURSSIK.	751	151	214-1	02	PL. 18	38701	KANKAANPÄÄ
1777-95	KESKI-POHJANMAAN AMM. KURSSIK.	751	461	272-9	10	PPA 1 KIIPULA	67900	KOKKOLA 90
1771-34	KIIPULAN AMMATILL. KURSSIKESKUS	751	151	165-8	04		14200	TURENKI
1607-18	KORSNÄS KURSCENTRAL	751	361	280-2	10	VATAJANTIE 2	66200	KORSNÄS
1608-41	KOUVOLAN AMMATILL. KURSSIKESKUS	751	151	286-6	05	VUORELANK. 5-7	45100	KOUVOLA 10
1609-81	KUOPION AMMATILL. KURSSIKESKUS	751	361	297-6	08	ULKUTIE 3	70300	KUOPIO 30
1585-71	KUUSAMON AMM. KURSSIKESKUS	751	361	305-6	11	KATSASTAJANK. 14	93600	KUUSAMO
1592-31	LAHDEN AMMATILL. KURSSIKESKUS	751	361	398-2	04	TURUNTIE 9	15800	LAHTI 80
1593-89	LAIITILAN AMMATILL. KURSSIKESKUS	751	361	400-8	02		23800	LAIITILA
1611-53	LEIVONMAEN AMM. KURSSIKESKUS	751	151	415-4	09	SEMINAARINK. 18	41730	KIVISUO
1615-26	LÄNSI-POHJAN AMM. KURSSIKESKUS	751	461	851-0	12	RAVIRADANT. 8-10	95430	TORNIO 3
1598-92	MIKKELIN AMM. KURSSIKESKUS	751	461	564-7	06	KOTKANTIE 3	50100	MIKKELI 10
1599-75	OULUN AMM. KURSSIKESKUS	751	361	577-5	11	SÄHKÖMIEHENT. 2	90250	OULU 25
1600-49	PAIMION AMM. KURSSIKESKUS	751	361	167-6	02	ULASOORINTIE	21530	PAIMIO
1603-95	POHJ.-KARJALAN AMM. KURSSIKESK.	751	461	609-3	07	KONALANKUJA 1-3	80130	JOENSUU 13
1612-86	PORIN AMMATILL. KURSSIKESKUS	751	151	092-7	02	PL. 59	28600	PORI 60
1708-65	PÄÄKAUP. SEUDUN AM. KURSSIKESKUS	751	151	678-1	01		00390	HELSINKI 39
1582-25	RAAHEN AMM. KURSSIKESKUS	751	361		11		92101	RAAHE

NUMERO	OPPILAITOKSEN NIMI	TYYPPI	OMIST.	KUNTA	LÄÄNI	LÄHISOITE	POSTINRO	POSTITOIMIPAIKKA
1613-69	RAISION AMMATILL. KURSSIKESKUS	751	361	680-0	02		21200	RAISIO
1614-43	ROVANIEMEN AMM. KURSSIKESKUS	751	461	698-3	12	JÄNKÄTIE 1	96300	ROVANIEMI 30
1601-22	SAVONLINNAN AMM. KURSSIKESKUS	751	361	740-3	06	TELAKKATIE 9	57230	SLN 23
1594-62	SEINÄJOEN AMM. KURSSIKESKUS	751	151	743-0	10	VAPAUDENT. 83	60100	SEINÄJOKI 10
1602-05	SIILINJÄRVEN AMM. KURSSIKESKUS	751	361	749-4	08		71800	SIILINJÄRVI
1595-46	TAMPEREEN AMMATILL. KURSSIKESK.	751	151	837-2	04	PL 15	33821	TAMPERE 82
1596-29	TEUVAN AMMATILL. KURSSIKESKUS	751	361	846-4	10	KP 6	64700	TEUVA
1707-82	TURUN AMMATILL. KURSSIKESKUS	751	151	853-8	02	KÄRSÄMÄENTIE 11	20360	TURKU 36
1831-73	TYÖTEHOSEURAN AMM. KURSSIKESKUS	751	152	543-6	01		05200	RAJAMÄKI
1586-54	VAASAN AMM. KURSSIKESKUS	751	361	905-8	10	RUNSORINTIE 1	65380	VAASA 38
1616-09	VARKAUDEN AMM. KURSSIKESKUS	751	361	915-9	08	RELANDERINK. 57	78200	VARKAUS 20
1617-99	VIHDIN AMMATILL. KURSSIKESKUS	751	361	927-8	01		03100	NUMMELA
	759 MUUT KURSSIKESKUKSET							
1772-82	SAAMELAISALUEEN KOULUTUSKESKUS	759	261	148-3	12		99870	INARI
	76 HOTELLI- JA RAVINTOLA-ALAN OPPILAITOKSET							
	760 HOTELLI- JA RAVINTOLA-ALAN OPPILAITOKSET							
1413-38	HAAGA INSTITUTE	760	151	091-8	01	PAJUNJÄTYNTIE 11	00320	HELSINKI 32
1420-62	J: KYLÄN HOTELLI-JA RAV. KOULU	760	261	179-5	09	TAULUMAENTIE 45	40200	JYVÄSKYLÄ 20
1418-41	KUOPION HOTELLI-JA RAVINTOLAK.	760	261	297-6	08	PL 13	70201	KUOPIO 20
1436-23	LAHDEN HOTELLI- JA RAV. KOULU	760	361	398-2	04	PL 76	15141	LAHTI 14
0656-44	PORVOON MATK.OPIST. RAV. OPPII.	760	461	612-1	01	ALEKSANTERINK. 20	06100	PORVOO 10
1412-54	RAVINTOLAKOULU PERHO	760	151	091-8	01	PERHONKATU 11	00100	HELSINKI 10
1415-51	ROVANIEMEN HOT.-JA RAVINTOLAK.	760	261	698-3	12	PL. 221	96201	ROVANIEMI 20
1437-06	TURUN HOTELLI- JA RAV. KOULU	760	361	853-8	02	INSPEKTORINK. 2-4	20510	TURKU 51
1423-02	VAASAN HOTELLI- JA RAV. KOULU	760	261	905-8	10	RUUTIKELLARINT. 2	65140	VAASA 14
1419-24	ÅLANDS HOTELL- OCH RESTAURANGSK	760	961	478-7	03	PB 54	22101	MARIEHAMN
	8 KORKEAN ASTEEN OPPILAITOKSET							
	81 KORKEAKOULUT							
	811 TIEDEKORKEAKOULUT							
1908-97	ELÄINLÄÄKETIETEELL. KORKEAKOULU	811	261	091-8	01	HÄMEENTIE 57	00550	HELSINKI 55
1909-70	HELSINGIN KAUPPAKORKEAKOULU	811	261	091-8	01	RUNBERGINK 14-16	00100	HELSINKI 10
1901-11	HELSINGIN YLIOPISTO	811	261	091-8	01	FABIANINK. 33	00170	HELSINKI 17
1917-88	JOENSUUN YLIOPISTO	811	261	167-6	07	PL 111	80101	JOENSUU 10
1906-24	JYVÄSKYLÄN YLIOPISTO	811	261	179-5	09	SEMINAARINK. 15	40100	JYVÄSKYLÄ 10
1916-30	KUOPION YLIOPISTO	811	261	297-6	08	PL 6	70211	KUOPIO
1918-61	LAPIN KORKEAKOULU	811	261	698-3	12	PL 122	96101	ROVANIEMI 10
1914-32	LAPPEENRANNAN TEKN. KORKEAKOULU	811	261	405-3	05	PL 20	53851	LAPPEENRANTA
1904-67	OULUN YLIOPISTO	811	261	564-7	11	PL 191	90101	OULU 10
1910-02	SVENSKA HANDELSHÖGSKOLAN	811	261	091-8	01	ARKADIAG. 22	00100	H:FORS 10

NUMERO	OPPILAITOKSEN NIMI	TYYPPI	OMIST.	KUNTA	LÄÄNI	LÄHISOITE	POSTINRO	POSTITOIMIPAIKKA
1915-15	TAMPEREEN TEKN.KORKEAKOULU	811	261	837-2	04	PL 527	33101	TAMPERE 10
1905-41	TAMPEREEN YLIOPISTO	811	261	837-2	04	PL 607	33101	TAMPERE 10
1907-07	TEKNILLINEN KORKEAKOULU	811	261	049-5	01	OTAKAARI 1	02150	ESPOO 15
1911-92	TURUN KAUPPAKORKEAKOULU	811	261	853-8	02	REHTORINPELLONT.	20500	TURKU 50
1902-44	TURUN YLIOPISTO	811	261	853-8	02	VESILINNAMÄKI	20500	TURKU 50
1913-58	VAASAN KORKEAKOULU	811	261	905-8	10	RAASTUVANKATU 31	65100	VAASA 10
1903-84	ABO AKADEMI	811	261	853-8	02	DOMKYRKOT.3	20500	ABO 50
812 TAIDEKORKEAKOULUT								
1742-63	SIBELIUS-AKATEMIA	812	261	091-8	01	TÖÖLÖNKATU 28	00260	HELSINKI
1741-80	TAIDETEOLLINEN KORKEAKOULU	812	261	091-8	01	HAMEENTIE 135 C	00560	HELSINKI
1717-56	TEATTERIKORKEAKOULU	812	261	091-8	01	EHRENSVÄRDINT.31	00150	HELSINKI 15
82 OPETTAJANKOULUTUSOPPILAITOKSET								
821 LASTENTARHANOPETTAJAOPISTOT								
1761-28	BARNTRÄDGÄRDSLÄRARINSTITUTET	821	261	598-6	10	P. HALLVARSG.8	68600	JAKOBSTAD
1757-40	H:GIN LASTENTARHANOP.OPISTO	821	261	091-8	01	HELSINGINK.3-5	00500	HELSINKI 50
1758-23	J:KYLÄN LASTENTARHANOP.OPISTO	821	261	179-5	09	LÖYLYKATU 10	40700	JYVÄSKYLÄ 70
1759-06	OULUN LASTENTARHANOP.OPISTO	821	261	564-7	11	KIRKKOKATU 3	90100	OULU 10
1760-45	TAMPEREEN LASTENTARHAOP.OPISTO	821	261	837-2	04	AMMATTIKOULUNK.1	33230	TAMPERE 23
823 AMMATTIKOULUJEN OPETTAJAOPISTOT								
1762-01	AMMATTIKOULU:H:LINNAN OP.OPISTO	823	261	109-8	04	PL.182	13101	HML 10
1763-91	AMMATTIKOULU:JYVÄSK:N OP.OPISTO	823	261	179-5	09	RAJAKATU 35	40200	JYVÄSKYLÄ 20
829 MUUT OPETTAJANKOULUTUSOPPILAITOKSET								
2001-75	HEINOLAN KURSSIKESKUS	829	261	088-0	06	LAMPIKATU 5	18100	HEINOLA 10
83 SOTILASALAN KORKEAN ASTEEN OPPILAITOKSET								
831 KADETTIKOULU JA SOTAKORKEAKOULU								
1866-22	KADETTIKOULU	831	261	091-8	01	PL.7	00861	HELSINKI 86
1864-32	SOTAKORKEAKOULU	831	261	091-8	01		00170	HELSINKI 17
839 MUUT SOTILASALAN KORKEAN ASTEEN OPPILAITOKSET								
1861-92	ILMASOTAKOULU	839	261	233-4	10	PL 5	62201	KAUHAVA
1856-24	ILMATORJUNTAKOULU	839	261	858-3	01	PL 5	04301	HYRYLA
1863-58	MERISOTAKOULU	839	261	091-8	01	PL 5	00191	HELSINKI 19
1857-07	PIONEERIKOULU	839	261	286-6	05	PL 180	45101	KOUVOLA
1855-41	RANNIKKOTYKISTÖKOULU	839	261	091-8	01	PL 8	00861	HELSINKI 86
1865-15	TAISTELUKOULU	839	261	186-9	01	PL 5	04401	JÄRVENPÄÄ
1854-67	TYKISTÖKOULU	839	261	214-1	02	PL 5	38841	NIINISALO

NUMERO	OPPILAITOKSEN NIMI	TYYPPI	OMIST.	KUNTA	LÄÄNI	LÄHISOITE	POSTINRO	POSTITOIMIPAIKKA
1852-36	VIESTIKOULU	839	261	694-7	04	PL 6	11311	RIIHIMÄKI 31
1739-68	84 TOIMISTO- JA YHTEISKUNTA-ALOJEN KORKEAN ASTEEN OPPILAITOKSET 842 TOIMISTOALAN KORKEAN ASTEEN OPPILAITOKSET	842	152	091-8	01	MÄKITORPPANP.4	00620	HKI 62
1740-40	85 KUVATAIDEAKATEMIA 851 KUVAAMATAITEEN JA TAIDETEollisuUDEN KORKEAN ASTEEN OPPILAITOKSET	851	261	091-8	01	YRJÖNKATU 18	00120	HELSINKI
1743-47 1744-20	89 MUUT KORKEAN ASTEEN OPPILAITOKSET 890 MUUT KORKEAN ASTEEN OPPILAITOKSET	890	261	297-6	08	KARJALANKATU 1	70300	KUOPIO 30
	SUOMEN PUHEOPISTO	890	152	091-8	01	TÖÖLÖNKATU 15E94	00100	HELSINKI 10



OPPILAITOKSET NUMEROJÄRJESTYKSESSÄ

LÄROANSTALTERNA ENLIGT IDENTIFIERINGSNUMMER

NUMERO	NIMI	KUNTA	NUMERO	NIMI	KUNTA
0001-95	ALAHÄRMÄN LUKIO	ALAHÄRMÄ	V.-71	NIMENMUUTOS, ENT: KRUUNUHAAN KESKIKOULU	
V.-77	NIMENMUUTOS, ENT: ALAHÄRMÄN YHTEISLUKIO	ALAHÄRMÄ	V.-53	NIMENMUUTOS, ENT: HELSINGIN III TYTTÖKOULU	
V.-70	NIMENMUUTOS, ENT: ALAHÄRMÄN YHTEISKOULU	ALAHÄRMÄ	*0018-39	KYYJÄRVEN KESKIKOULU	KYYJÄRVI
0002-78	ALAJÄRVEN LUKIO	ALAJÄRVI	*0019-12	LEHTIMAEN KESKIKOULU	LEHTIMÄKI
V.-70	NIMENMUUTOS, ENT: ALAJÄRVEN YHTEISKOULU	ALAJÄRVI	*0020-50	MAANINGAN KESKIKOULU	MAANINKA
0003-51	ALAVUDEN LUKIO	ALAVUS	*0021-34	PERÄSEINÄJOEN KESKIKOULU	PERÄSEINÄJ.
V.-70	NIMENMUUTOS, ENT: ALAVUDEN YHTEISKOULU	ALAVUS	*0022-17	SAAREN KESKIKOULU	SAARI
0004-35	ALPPILAN LUKIO	HELSINKI	0023-73	BJÖRNEBORGS SVENSKA SAMSKOLA	PORI
V.-77	NIMENMUUTOS, ENT: ALPPILAN YHTEISLYSEO	HELSINKI	0024-80	BORGÅ GYMNASIUM	PORVOO
0005-18	ÅSHÖJDENS GYMNASIUM	HELSINKI	V.-75	NIMENMUUTOS, ENT: BORGÅ LYCEUM	
V.-77	NIMENMUUTOS, ENT: ANDRA SVENSKA LYCEUM	HELSINKI	V.-75	YHDISTETTY	
V.-77	YHDISTETTY	HELSINKI	V.-75	YHDISTETTY	
V.-71	YHDISTETTY	HELSINKI	V.-75	YHDISTETTY	
0006-74	APOLLON YHTEISKOULU	HELSINKI	*0025-63	BOTBY SVENSKA SAMSKOLA	HELSINKI
V.-59	NIMENMUUTOS, ENT: HGIN V YHTEISKOULU	HELSINKI	V.-70	NIMENMUUTOS, ENT: NYA SVENSKA FLICKSKOLAN	HELSINKI
0007-81	ARKADIAN YHTEISLYSEO	HELSINKI	0026-47	BRÄNDÖ GYMNASIUM	HELSINKI
V.-38	NIMENMUUTOS, ENT: KOULUKUJAN YHTEISLYSEO	HELSINKI	V.-77	NIMENMUUTOS, ENT: ÖSTRA SVENSKA LÄROVERKET	HELSINKI
V.-28	NIMENMUUTOS, ENT: JUUSI YKSIT. YHTEISLYSEO	HELSINKI	V.-73	NIMENMUUTOS, ENT: BRÄNDÖ SVENSKA SAMSKOLA	HELSINKI
0008-64	AURAJOEN LUKIO	TURKU	V.-73	YHDISTETTY	HELSINKI
V.-76	NIMENMUUTOS, ENT: AURAJOEN YHTEISKOULU	TURKU	*0027-20	SEINÄJOEN ILTAOPPIKOULU	SEINÄJOKI
0009-48	ASKOLAN LUKIO	ASKOLA	0028-03	AITOON KOTITALOUSKESKIKOULU	LUOPIOINEN
V.-75	NIMENMUUTOS, ENT: ASKOLAN YHTEISKOULU	ASKOLA	*0029-93	HAKALAHDEN KESKIKOULU	KOKKOLA
0010-86	PYHÄSELÄN LUKIO	PYHÄSELKÄ	*0030-25	HELSINGIN JUUTAL. YHTEISKOULU	HELSINKI
V.-74	NIMENMUUTOS, ENT: PYHÄSELÄN YHTEISLYSEO	PYHÄSELKÄ	*0031-08	HIRVENSALMEN KUNN. KESKIKOULU	HIRVENSALMI
*0011-69	HELSINGIN TYTTÖKOULU	HELSINKI	0032-98	JAKOMÄEN LUKIO	HELSINKI
*0012-43	KIRKKOPIUISTON TYTTÖKOULU	HELSINKI	V.-77	NIMENMUUTOS, ENT: JAKOMÄEN YHTEISKOULU	HELSINKI
V.-57	NIMENMUUTOS, ENT: HGIN TOINEN TYTTÖKOULU	HELSINKI	*0033-71	DRUMSÖ SVENSKA SAMSKOLA	HELSINKI
*0013-26	TURUN TYTTÖKOULU	TURKU	*0034-54	JOKIOISTEN YHTEISKOULU	JOKIOINEN
V.-27	NIMENMUUTOS, ENT: TURUN TYTTÖOPISTO	TURKU	*0035-38	JOROISTEN KUNN. KESKIKOULU	JOROINEN
*0014-09	SVENSKA FLICKSKOLAN I H:FORS	HELSINKI	0036-11	EKENÄS GYMNASIUM	TAMMISAARI
*0015-99	HARTOLAN KESKIKOULU	HARTOLA	V.-76	NIMENMUUTOS, ENT: EKENÄS SAMLYCEUM	HELSINKI
*0016-72	ISOJOEN KESKIKOULU	ISOJOKI	V.-42	NIMENMUUTOS, ENT: VÄSTRA NYLANDS SAMLYCEUM	HELSINKI
0017-55	LAAJASALON LUKIO	HELSINKI			
V.-77	NIMENMUUTOS, ENT: LAAJASALON YHTEISLYSEO	HELSINKI			

0961
0773

YHD.-73 0089
PERUSK. 77
PERUSK. 76
YHD.-73 0776
PERUSK. 75
PERUSK. 75

PERUSK. 73
LAKKAUT. 71
PERUSK. 75
PERUSK. 75
LAKKAUT. 75

YHD.-73 0026

0025

YHD.-75 0763

PERUSK. 74

PERUSK. 77

PERUSK. 74

YHD.-75 0128

PERUSK. 76

PERUSK. 75

NUMERO	NIMI	KUNTA	NUMERO	NIMI	KUNTA
0037-69	ELISENVAARAN LUKIO	KARINAINEN	0057-49	KUHALAN LUKIO	FORSSA
V.-76	NIMENMUUTOS, ENT: ELISENVAARAN YHTEISLUKIO		V.-76	NIMENMUUTOS, ENT: FORSSAN YHTEISKOULU	
V.-69	NIMENMUUTOS, ENT: ELISENVAARAN YHTEISKOULU				
*0038-84	EMÄKOSKEN YHTEISKOULU	NOKIA	0058-22	LINIKKALAN LUKIO	FORSSA
			V.-76	NIMENMUUTOS, ENT: FORSSAN YHTEISLYSEO	
0039-67	KAUKLAHDEN LUKIO	ESPOO	0059-05	MARTINLAAKSON LUKIO	VANTAA
V.-77	NIMENMUUTOS, ENT: ESPOON YHTEISLYSEO		V.-77	NIMENMUUTOS, ENT: MARTINLAAKSON YHTEISKOULU	
0040-72	HAUKILAHDEN LUKIO	ESPOO	*0060-44	NIINISALON YHTEISKOULU	KANKAANPÄÄ
V.-77	NIMENMUUTOS, ENT: ETELÄ-ESPOON YHTEISKOULU				PERUSK. 74
0041-89	ETELÄ-KAARELAN LUKIO	HELSINKI	0061-27	KARLEBY SVENSKA GYMNASIUM	KOKKOLA
V.-77	NIMENMUUTOS, ENT: ETELÄ-KAARELAN YHTEISKOULU		V.-77	NIMENMUUTOS, ENT: GAMLAKARLEBY SVENSKA GYMNASIUM	
0042-62	EURAJOEN LUKIO	EURAJOKI	V.-74	NIMENMUUTOS, ENT: GAMLA KARLEBY SV.SAMLTYCEUM	
V.-76	NIMENMUUTOS, ENT: EURAJOEN YHTEISKOULU		0062-00	GYMNASIET GRANKULLA SAMSKOLA	KAUNIAINEN
0043-46	EURAN LUKIO	EURA	V.-77	NIMENMUUTOS, ENT: GRANKULLA SAMSKOLA	
V.-76	NIMENMUUTOS, ENT: EURAN YHTEISKOULU		0063-90	OUNASVAARAN LUKIO	ROVANIEMI
0044-29	EVIJÄRVEN LUKIO	EVIJÄRVI	V.-72	NIMENMUUTOS, ENT: OUNASVAARAN YHTEISKOULU	
V.-69	NIMENMUUTOS, ENT: EVIJÄRVEN YHTEISKOULU		*0064-73	PARAISTEN SUOMAL.KESKIKOULU	PARAINEN
0045-02	ENON LUKIO	ENO			PERUSK. 73
0046-92	ELIMÄEN LUKIO	ELIMÄKI	0065-56	HAAPAJÄRVEN LUKIO	HAAPAJÄRVI
V.-75	NIMENMUUTOS, ENT: ELIMÄEN YHTEISKOULU		V.-74	NIMENMUUTOS, ENT: HAAPAJÄRVEN YHTEISKOULU	
*0047-75	KALVOLAN KUNN. KESKIKOULU	KALVOLA	0066-30	HAAPAMÄEN LUKIO	KEURUU
			V.-74	NIMENMUUTOS, ENT: HAAPAMÄEN YHTEISLYSEO	
0048-58	HERVANNAN LUKIO	TAMPERE	0067-13	HAAPAVEDEN LUKIO	HAAPAVESI
V.-76	NIMENMUUTOS, ENT: KAUKAJÄRVEN YHTEISKOULU		V.-85	NIMENMUUTOS, ENT: HAAPAVEDEN YHTEISLUKIO	
*0049-32	KEMIJÄRVEN YHTEISKOULU	KEMIJÄRVI	V.-67	NIMENMUUTOS, ENT: HAAPAVEDEN YHTEISKOULU	
*0050-79	KONNEVEDEN KUNN. KESKIKOULU	KONNEVESI	*0068-53	HAKALEHDON YHTEISKOULU	ESPOO
*0051-52	KOTKAN YHTEISKOULU	KOTKA			LAKKAUT. 78
V.-45	NIMENMUUTOS, ENT: UURAN YHTEISKOULU		0069-86	SOTUNGIN LUKIO	VANTAA
*0052-36	KUOREVEDEN KESKIKOULU	KUOREVESI	V.-77	NIMENMUUTOS, ENT: HAKUNILAN YHTEISKOULU	
*0053-19	KUUSJOEN YHTEISKOULU	KUUSJOKI	0070-18	VEHKALAHDEN LUKIO	VEHKALAHTI
*0054-67	LOHJAN YHTEISKOULU	LOHJAN MLK	V.-80	NIMENMUUTOS, ENT: PAPPILANSALMEN LUKIO	
*0055-82	LOHTAJAN YHTEISKOULU	LOHTAJA	V.-75	NIMENMUUTOS, ENT: HAMIINAN YHTEISKOULU	
*0056-65	MALMINPÄÄN KESKIKOULU	PORI	0071-66	LINNOITUKSEN LUKIO	HAMINA
			V.-75	NIMENMUUTOS, ENT: HAMIINAN YHTEISLYSEO	
			0072-81	HANKONTIEMEN LUKIO	HANKO
			V.-83	NIMENMUUTOS, ENT: HANGON LUKIO	
			V.-76	NIMENMUUTOS, ENT: HANGON YHTEISLYSEO	

NUMERO	NIMI	KUNTA	NUMERO	NIMI	KUNTA
0102-36	HÄMEENLINNAN YHT.KOULUN LUKIO	HÄMEENLINNA	*0124-48	VILPPULAN YHTEISKOULU	VILPPULA
V.-76	NIMENMUUTOS, ENT: HÄMEENLINNAN YHTEISKOULU				PERUSK. 75
0103-19	HANKASALMEN LUKIO	HANKASALMI	*0125-21	VIRKKALAN SUOMAL.YHTEISKOULU	LOHJAN MLK
0104-75	HÄMEENKYLÄN LUKIO	VANTAA	*0126-04	VÄHÄNKYRÖN YHTEISKOULU	VÄHÄKYRÖ
V.-77	NIMENMUUTOS, ENT: HÄMEENKYLÄN YHTEISKOULU		*0127-94	YPÄJÄN KUNN. KESKIKOULU	YPÄJÄ
0105-82	HAUKIVUOREN LUKIO	HAUKIVUORI	0128-77	MATTLIDENS GYMNASIUM	ESPOO
V.-72	NIMENMUUTOS, ENT: HAUKIVUOREN YHTEISKOULU		V.-77	NIMENMUUTOS, ENT: MATTLIDENS SKOLA OCH GYMNASIUM	
*0106-65	HGIN SUOM-VEN.KOUL.YHT.K. HELSINKI	HELSINKI	V.-75	NIMENMUUTOS, ENT: ESBO SVENSKA MELLANSKOLA	
0107-49	HELINGE GYMNASIUM	VANTAA	V.-75	YHDISTETTY DRUMSÖ SVENSKA SAMSKOLA	0033
V.-77	NIMENMUUTOS, ENT: HELSINGE SVENSKA SAMSKOLA		*0129-50	KYMMENEBRUKS SVENSKA SAMSKOLA	KUUSANKOSKI
*0108-22	PIEKSAWÄEN KAUP.KESKIKOULU	PIEKSAWÄKI	*0130-99	PRIV.SVENSKA SAMSKOLAN I KASKÖ	KASKINEN
*0109-05	LINNAJOEN YHTEISKOULU	PORVOO	*0131-72	PRIV. SV. SAMSKOLAN I VARKAUS	VARKAUS
V.-73	NIMENMUUTOS, ENT: PORVOON KESKIKOULU		0132-55	LIEDON LUKIO	LIETO
*0110-44	PUKINMÄEN YHTEISKOULU	HELSINKI	V.-76	NIMENMUUTOS, ENT: LIEDON YHTEISLUKIO	
V.-69	NIMENMUUTOS, ENT: KUMPULAN YHTEISKOULU		*0133-39	HGIN RAAM.KOUL.ILTAKESKIKOULU	HELSINKI
*0111-27	PUNKAHARJUN KUNN. KESKIKOULU	PUNKAHARJU	*0134-12	ALAHÄRMÄN KUNNALL.KESKIKOULU	ALAHÄRMÄ
*0112-00	REPOSAAREN YHTEISKOULU	PORI	*0135-60	ALAJÄRVEN KUNNALL.KESKIKOULU	ALAJÄRVI
*0113-90	RIISTAVEDEN KUNN. KESKIKOULU	KUOPIO	*0136-85	ALASTARON KUNNALL.KESKIKOULU	ALASTARO
*0114-73	SAUVON YHTEISKOULU	SAUVO	*0137-68	ALATORNION KUNNALL.KESKIKOULU	TORNIO
*0115-56	SIMPELEEN YHTEISKOULU	RAUTJÄRVI	*0138-42	ALAVIESKAN-RAUTION KUNN.KESKIK ALAVIESKA	
*0116-30	SUKEVAN YHTEISKOULU	SONKAJÄRVI	*0139-25	ALAVUDEN KUNNALL.KESKIKOULU	ALAVUS
*0117-13	TAIVASSAL-KUSTAVIN KUNN KESKIK TAIVASSALO	TAIVASSALO	*0140-63	ENONKOSKEN KUNNALL.KESKIKOULU	ENONKOSKI
*0118-61	TEISKON YHTEISKOULU	TAMPERE	*0141-47	ENON KIRKONKYLÄN KUNN. KESKIK. ENO	
*0119-86	TESOMAN KESKIKOULU	TAMPERE	V.-66	NIMENMUUTOS, ENT: ENON KUNN. KESKIKOULU	
*0120-18	TIISTENJOEN YHTEISKOULU	LAPUA	*0142-20	UIMAHARJUN KUNNALL.KESKIKOULU	ENO
*0121-74	UURAISTEN YHTEISKOULU	UURAINEN	*0143-03	ENONTEKIÖN KUNNALL.KESKIKOULU	ENONTEKIÖ
*0122-81	VARKAUDEN KESKIKOULU	VARKAUS	*0144-93	EVIJÄRVEN KUNNALL.KESKIKOULU	EVIJÄRVI
*0123-64	VIINIJÄRVEN YHTEISKOULU	LIPERI	*0145-76	HAAPAVEDEN KUNNALL.KESKIKOULU	HAAPAVESI
			*0146-59	HALIKON KUNNALL.KESKIKOULU	HALIKKO

NUMERO	NIMI	KUNTA	PERUSK.	NUMERO	NIMI	KUNTA	PERUSK.
*0147-33	HALSUAN KUNNALL.KESKIKOULU	HALSUA	74	*0165-14	HOLLOLAN KUNNALL.KESKIKOULU	HOLLOLA	75
*0148-16	HARJAVALLAN KUNNALL.KESKIKOULU	HARJAVALTA	76	*0166-54	HYRYNSALMEN KUNNALL.KESKIKOULU	HYRYNSALMI	73
*0149-56	HAUHON KUNNALL.KESKIKOULU	HAUHO	75	*0167-87	IISALMEN KUNNALL.KESKIKOULU	IISALMI	74
*0150-37	HAUKIPUTAAN KUNNALL.KESKIKOULU	HAUKIPUDAS	72	*0168-60	IKAALISTEN KUNNALL.KESKIKOULU	IKAALIST.MK	74
0151-10	IIN LUKIO	II		*0169-44	INARIN KUNNALL.KESKIKOULU	INARI	72
V.-75	NIMENMUUTOS, ENT: IIN YHTEISKOULU			*0170-82	JUANKOSKEN KUNNALL.KESKIKOULU	JUANKOSKI	73
0152-68	IISALMEN LUKIO	IISALMI		*0171-65	JUUAN KUNNALL.KESKIKOULU	JUUKA	73
V.-74	NIMENMUUTOS, ENT: IISALMEN YHTEISLYSEO			*0172-49	JYVÄSKYLÄN KAUP.KUNN.KESKIK.	JYVÄSKYLÄ	72
V.-74	YHDISTETTY YLÄ-SAVON YHTEISLYSEO		0153	*0173-22	JÄMIJÄRVEN KUNNALL.KESKIKOULU	JÄMIJÄRVI	74
V.-70	NIMENMUUTOS, ENT: IISALMEN LYSEO			*0174-05	JÄMSÄN KUNNALL.KESKIKOULU	JÄMSÄ	72
*0153-83	YLÄ-SAVON YHTEISLYSEO	IISALMI		*0175-95	JÄMSÄN-KAIPOLAN KUNN. KESKIK.	JÄMSÄ	72
V.-70	NIMENMUUTOS, ENT: IISALMEN TYTTÖLYSEO			*0176-78	KAAVIN-JUANKOSKEN KUNN.KESKIK.	KAAVI	73
0154-66	IITIN LUKIO	IITTI		*0177-51	KAJAANIN MLKN KUNN.KESKIKOULU	KAJAANIN MK	73
V.-75	NIMENMUUTOS, ENT: IITIN YHTEISKOULU			*0178-35	KANNONKOSKEN KUNN.KESKIKOULU	KANNONKOSKI	73
0155-40	IKAALISTEN LUKIO	IKAALIST.MK		*0179-18	AURANLAAKSON KUNN. KESKIKOULU	KARINAINEN	76
V.-68	NIMENMUUTOS, ENT: IKAALISTEN YHTEISKOULU			*0180-56	KARJALOHJAN-SAMMATIN KUNN.KK.	KARJALOHJA	LAKKAUT.76
0156-23	ILMAJOEN LUKIO	ILMAJOKI		*0181-30	KARUNGIN KUNNALL.KESKIKOULU	TORNIO	72
V.-75	NIMENMUUTOS, ENT: ILMAJOEN YHTEISKOULU			*0182-13	KARVIAN KUNNALL.KESKIKOULU	KARVIA	74
0157-06	ILOMANTSIN LUKIO	ILOMANTSI		*0183-53	KAUSTISEN-ULLAVAN KUNN.KESKIK.	KAUSTINEN	74
V.-74	NIMENMUUTOS, ENT: ILOMANTSIN YHTEISLYSEO			*0184-86	KEITELEEN KUNNALL.KESKIKOULU	KEITELE	74
0158-96	IMATRANKOSKEN LUKIO	IMATRA		*0185-69	KEMIJÄRVEN MLKN KUNN.KESKIK.	KEMIJÄRVI	72
V.-75	NIMENMUUTOS, ENT: IMATRAN YHTEISLYSEO			*0186-43	KEMIN MLKN KUNNALL.KESKIKOULU	KEMIN MLK	72
0159-79	INKEROISTEN LUKIO	ANJALANKOSKI		*0187-26	KEMPELEEN KUNNALL.KESKIKOULU	KEMPELE	74
V.-75	NIMENMUUTOS, ENT: INKEROISTEN YHTEISKOULU			*0188-09	KESTILÄN KUNNALL.KESKIKOULU	KESTILÄ	73
0160-01	ISONKYRÖN LUKIO	ISONKYRÖ		*0189-99	KESÄLAHDEN KUNNALL.KESKIKOULU	KESÄLAHTI	73
V.-75	NIMENMUUTOS, ENT: ISONKYRÖN YHTEISKOULU						
0161-91	IVALON LUKIO	INARI					
0162-74	PORLAMMIN LUKIO	LAPINJÄRVI					
V.-75	NIMENMUUTOS, ENT: ITÄ-UUDENMAAN YHTEISKOULU						
*0163-57	HAUSJÄRVEN KUNNALL.KESKIKOULU	HAUSJÄRVI	73				
*0164-31	HIMANGAN KUNNALL.KESKIKOULU	HIMANKA	74				

NUMERO	NIMI	KUNTA	KIHNIO	PERUSK.	74	NUMERO	NIMI	KUNTA	PERUSK.	74
*0190-21	KIHNION KUNNALL.KESKIKOULU	KUNTA	KIHNIO			0204-66	JYVASKYLÄN NORMAALIKOULU	JYVASKYLÄ		
						V.-76	NIMENMUUTOS, ENT: JYVASKYLÄN HARJOITTELUKOULU	JYVASKYLÄ		
0191-04	JAKOBSTADS GYMNASIUM	PIETARSAARI				V.-73	NIMENMUUTOS, ENT: JYVASKYLÄN NORMAALILYSEO	JYVASKYLÄ		
V.-73	NIMENMUUTOS, ENT: JAKOBSTADS SAMLYCEUM					V.-73	NIMENMUUTOS, ENT: JYVASKYLÄN TYTTÖLYSEO	JYVASKYLÄ		
V.-28	NIMENMUUTOS, ENT: REALLÄROVERKET I JAKOBSTAD					0205-40	VOIONMAAN LUKIO	JYVASKYLÄ		
0192-84	JALASJÄRVEN LUKIO	JALASJÄRVI				V.-73	NIMENMUUTOS, ENT: JYVASKYLÄN TYTTÖLYSEO	JYVASKYLÄ		
V.-75	NIMENMUUTOS, ENT: JALASJÄRVEN YHTEISKOULU					0206-23	JÄMSÄNKOSKEN LUKIO	JÄMSÄNKOSKI		
*0193-77	JOENSUUN LYSEO	JOENSUU				V.-71	NIMENMUUTOS, ENT: JÄMSÄNKOSKEN YHTEISKOULU	JÄMSÄNKOSKI		
						0207-06	JÄMSÄN YHTEISLUKIO	JÄMSÄ		
0194-50	JOENSUUN NORMAALIKOULU	JOENSUU				0208-96	JÄRVENPÄÄN LUKIO	JÄRVENPÄÄ		
V.-78	NIMENMUUTOS, ENT: JOENSUUN HARJOITTELUKOULU					V.-76	NIMENMUUTOS, ENT: JÄRVENPÄÄN YHTEISKOULU	JÄRVENPÄÄ		
V.-73	NIMENMUUTOS, ENT: JOENSUUN NORMAALILYSEO					0209-79	JURVAN LUKIO	JURVA		
V.-62	NIMENMUUTOS, ENT: PIELISENSUUN YHTEISLYSEO					V.-75	NIMENMUUTOS, ENT: JURVAN YHTEISKOULU	JURVA		
V.-58	NIMENMUUTOS, ENT: JOENSUUN KESKIKOULU					0210-01	JUUAN LUKIO	JUUKA		
V.-44	NIMENMUUTOS, ENT: VÄRTSILÄN KESKIKOULU					*0211-91	KIIHTELYSVAARAN KUNN.KESKIK.	KIIHTELYSV.		PERUSK. 74
0195-34	JOENSUUN LYSEON LUKIO	JOENSUU				*0212-74	KINNULAN-LESTIJÄRVEN KUNN.KK.	KINNULA		PERUSK. 73
V.-80	NIMENMUUTOS, ENT: KESKUSTAN LUKIO					*0213-57	KITEEN KUNNALL.KESKIKOULU	KITEE		PERUSK. 73
V.-74	NIMENMUUTOS, ENT: JOENSUUN TYTTÖLYSEO				0193	*0214-31	KITTILÄN KUNN.KOK.KESKIKOULU	KITTILÄ		PERUSK. 72
V.-74	YHDISTETTY					*0215-14	KIVIJÄRVEN KUNNALL.KESKIKOULU	KIVIJÄRVI		PERUSK. 73
0196-17	JOENSUUN YHTEISKOULUN LUKIO	JOENSUU				*0216-62	KOLARIN KUNNALL.KESKIKOULU	KOLARI		PERUSK. 72
V.-80	NIMENMUUTOS, ENT: LOUHELÄN LUKIO					*0217-87	KOMM.FÖRSÖKSMELLANSK.I PETALAX MAALAHTI			PERUSK. 71
V.-74	NIMENMUUTOS, ENT: JOENSUUN YHTEISKOULU					*0218-60	KOMM.FÖRSÖKSMELLANSK.I KRONOBY KRUUNUPYY			PERUSK. 71
0197-40	JOKELAN LUKIO	TUUSULA				*0219-44	KONTIOLAHDEN KUNN.KESKIKOULU	KONTIOLAHTI		PERUSK. 74
V.-76	NIMENMUUTOS, ENT: JOKELAN YHTEISKOULU					*0220-82	KORTESJÄRVEN KUNN.KESKIKOULU	KORTESJÄRVI		PERUSK. 73
0198-80	JOUTSAN LUKIO	JOUTSA				*0221-65	KOSKEN TL.-MARTT.-MELLIL. K.KK KOSKI TL			PERUSK. 76
V.-74	NIMENMUUTOS, ENT: JOUTSAN YHTEISKOULU					*0222-49	KUHMON KUNNALL.KESKIKOULU	KUHMO		PERUSK. 73
0199-63	JOUTSENON LUKIO	JOUTSENO				V.-70	YHDISTETTY	LENTIIRAN KUNN. KESKIKOULU		0393
V.-75	NIMENMUUTOS, ENT: JOUTSENON YHTEISKOULU					*0223-22	KUIVANIEMEN KUNN.KESKIKOULU	KUIVANIEMI		PERUSK. 72
0200-37	JUANKOSKEN LUKIO	JUANKOSKI				*0224-05	KANTA-KUUSAMON K NN.KESKIKOULU	KUUSAMO		PERUSK. 72
V.-75	NIMENMUUTOS, ENT: JUANKOSKEN YHTEISLUKIO					V.-68	NIMENMUUTOS, ENT: KUUSAMON KUNN. KESKIKOULU			
V.-68	NIMENMUUTOS, ENT: JUANKOSKEN YHTEISKOULU					0201-10	JUHANA HERTTUAN LUKIO	TURKU		
0201-10	JUHANA HERTTUAN LUKIO	TURKU				V.-76	NIMENMUUTOS, ENT: JUHANA HERTTUAN YHTEISKOULU			
V.-76	NIMENMUUTOS, ENT: JUHANA HERTTUAN YHTEISKOULU					0202-76	JUVAN LUKIO	JUVA		
0202-76	JUVAN LUKIO	JUVA				V.-74	NIMENMUUTOS, ENT: JUVAN YHTEISKOULU			
0203-83	JYVASKYLÄN LYSEON LUKIO	JYVASKYLÄ				0203-83	JYVASKYLÄN LYSEON LUKIO	JYVASKYLÄ		
V.-78	YHDISTETTY					V.-78	YHDISTETTY	JYVASKYLÄN ILTAOPPIKOULU		
V.-73	NIMENMUUTOS, ENT: JYVASKYLÄN LYSEO				0417	V.-73	NIMENMUUTOS, ENT: JYVASKYLÄN LYSEO			

NUMERO	NIMI	KUNTA	PERUSK.	NUMERO	NIMI	KUNTA	PERUSK.
*0225-95	POHJ-KUUSAMON KUNN.KESKIKOULU	KUUSAMO	PERUSK. 72	*0250-69	PIELAVEDEN KUNNALL.KESKIKOULU	PIELAVESI	PERUSK. 74
*0226-78	KÄLVJÄN KUNNALL.KESKIKOULU	KÄLVJÄ	PERUSK. 74	0251-84	VUOHENGIN LUKIO	KAJAANI	
*0227-51	KÄRSÄMÄEN KUNNALL.KESKIKOULU	KÄRSÄMÄKI	PERUSK. 73	V.-75	YHDISTETTY	KARANGAN LUKIO	0318
*0228-35	LAPINLAHDEN KUNNALL.KESKIKOULU	LAPINLAHTI	PERUSK. 74	V.-73	NIMENMUUTOS,ENT:	KAJAANIN YHTEISLYSEO	
*0229-18	LAPPAJÄRVEN KUNNALL.KESKIKOULU	LAPPAJÄRVI	PERUSK. 74	0252-67	LINNAN LUKIO	KAJAANI	0473
*0230-56	LOIMAAN-METSÄMAAN KUNN. KESKIK LOIMAAN MLK	LOIMAAN MLK	PERUSK. 76	V.-77	YHDISTETTY	KAJAANIN MLKN LUKIO	
*0231-30	LOPEN KUNNALL.KESKIKOULU	LOPPI	PERUSK. 76	V.-73	NIMENMUUTOS,ENT:	KAINUUN YHTEISLYSEO	
*0232-13	LUUMÄEN KUNNALL.KESKIKOULU	LUUMÄKI	PERUSK. 73	V.-70	NIMENMUUTOS,ENT:	KAJAANIN TYTTÖLYSEO	
*0233-61	MIEHIKKÄLÄN KUNN.KESKIKOULU	MIEHIKKÄLÄ	PERUSK. 74	0253-41	KALAJOEN LUKIO	KALAJOKI	
*0234-86	MIKKELIN MLKN KUNN.KESKIKOULU	MIKKELIN MK	PERUSK. 73	V.-74	NIMENMUUTOS,ENT:	KALAJOEN YHTEISKOULU	
*0235-69	MUHOKSEN KUNNALL.KESKIKOULU	MUHOS	PERUSK. 74	0254-24	KALEVAN LUKIO	TAMPERE	
*0236-43	MUONION KUNNALL.KESKIKOULU	MUONIO	PERUSK. 72	V.-79	NIMENMUUTOS,ENT:	KALEVAN YHTEISKOULU	
*0237-26	MUURAMEN-SÄYNÄTSAL.KUNN.KOK.KK	SÄYNÄTSALO	PERUSK. 73	0255-07	KALLION LUKIO	HELSINKI	
*0238-09	MUURUVEDEN KUNNALL.KESKIKOULU	JUANKOSKI	PERUSK. 73	V.-77	NIMENMUUTOS,ENT:	KALLION YHTEISKOULU	
*0239-99	NILSIÄN KUNNALL.KESKIKOULU	NILSIÄ	PERUSK. 73	0256-97	KANGASALAN LUKIO	KANGASALA	
*0240-21	NOORMARKUN KUNNALL.KESKIKOULU	NOORMARKKU	PERUSK. 76	V.-73	NIMENMUUTOS,ENT:	KANGASALAN YHTEISKOULU	
*0241-04	ORIMATTILAN KUNNALL.KESKIKOULU	ORIMATTILA	PERUSK. 73	0257-70	KANGASNIEMEN LUKIO	KANGASNIEMI	
*0242-94	ORIPÄÄN-PÖYTYÄN KUNN. KESKIK.	ORIPÄÄ	LAKKAUT.76	V.-74	NIMENMUUTOS,ENT:	KANGASNIEMEN YHTEISKOULU	
*0243-77	PAAVOLAN KUNNALL.KESKIKOULU	RUUKKI	PERUSK. 74	0258-53	KANKAANPÄÄN LUKIO	KANKAANPÄÄ	
*0244-50	PARKANON KUNNALL.KESKIKOULU	PARKANO	PERUSK. 74	V.-74	NIMENMUUTOS,ENT:	KANKAANPÄÄN YHTEISLYSEO	
*0245-34	PEDERSÖRENEJD.KOMM.FÖRSÖKSM.SK	PIETARS.MK	PERUSK. 71	0259-37	KANNAKSEN LUKIO	LAHTI	
*0246-17	PELKOSENNIEMEN KUNN.KESKIKOULU	PELKOSENN.	PERUSK. 72	V.-75	NIMENMUUTOS,ENT:	KANNAKSEN YHTEISLYSEO	
*0247-57	PERHON KUNNALL.KESKIKOULU	PERHO	PERUSK. 74	V.-40	NIMENMUUTOS,ENT:	TERIJOEN YHTEISLYSEO	
*0248-80	PERTUNMAAN KUNNALL.KESKIKOULU	PERTUNMAA	PERUSK. 73	0260-75	KANNUKSEN LUKIO	KANNUUS	
*0249-63	SIILIN KUNNALL.KESKIKOULU	PIEKSAM.MK	PERUSK. 74	V.-74	NIMENMUUTOS,ENT:	KANNUKSEN YHTEISKOULU	
V.-70	NIMENMUUTOS,ENT: PIEKSÄMÄEN MLKN-JÄPPILÄN K.KK.			0261-58	KARHULAN LUKIO	KOTKA	
				V.-85	NIMENMUUTOS,ENT:	VESIVALLIN LUKIO	
				V.-74	NIMENMUUTOS,ENT:	KARHULAN YHTEISKOULU	
				0262-32	KARIS-BILLNÄS GYMNASIUM	KARJAA	
				V.-76	NIMENMUUTOS,ENT:	KARIS-BILLNÄS SAMLYCEUM	
				0263-15	KARJAAN LUKIO	KARJAA	
				V.-76	NIMENMUUTOS,ENT:	KARJAAN YHTEISLYSEO	
				0264-55	KARJALAN YHTEISKOULU	HELSINKI	
				V.-40	NIMENMUUTOS,ENT:	VIIPURIN UUSI YHTEISKOULU	

NUMERO	NIMI	KUNTA	NUMERO	NIMI	KUNTA
0265-88	KARJASILLAN LUKIO	OULU	0281-54	KIUKAISTEN LUKIO	KIUKAINEN
V.-74	NIMENMUUTOS, ENT: KARJASILLAN YHTEISKOULU		V.-76	NIMENMUUTOS, ENT: KIUKAISTEN YHTEISKOULU	
0266-61	KARKKILAN LUKIO	KARKKILA	0282-87	KIURUVEDEN LUKIO	KIURUVESI
V.-76	NIMENMUUTOS, ENT: KARKKILAN YHTEISKOULU		V.-74	NIMENMUUTOS, ENT: KIURUVEDEN YHTEISLYSEO	
0267-45	KARSTULAN LUKIO	KARSTULA	0283-60	KIVERIÖN LUKIO	LAHTI
V.-72	NIMENMUUTOS, ENT: KARSTULAN YHTEISKOULU		V.-75	NIMENMUUTOS, ENT: KIVERIÖN YHTEISKOULU	
0268-28	KAUHAJOEN LUKIO	KAUHAJOKI	0284-44	LAPUAN LUKIO	LAPUA
V.-75	NIMENMUUTOS, ENT: KAUHAJOEN YHTEISLYSEO		V.-74	NIMENMUUTOS, ENT: KIVIRISTIN YHTEISKOULU	
0269-01	KAUHAVAN LUKIO	KAUHAVA	V.-74	YHDISTETTY	LAPUAN YHTEISLYSEO
V.-74	NIMENMUUTOS, ENT: KAUHAVAN YHTEISKOULU		V.-64	NIMENMUUTOS, ENT: LAPUAN KESKIKOULU	
0270-40	KAUNIAISTEN LUKIO	KAUNIAINEN	0285-27	KOKEMÄEN LUKIO	KOKEMÄKI
V.-77	NIMENMUUTOS, ENT: KAUNIAISTEN SUOM. YHTEISKOULU		V.-76	NIMENMUUTOS, ENT: KOKEMÄEN YHTEISKOULU	
0271-23	KEMI-JÄRVEN LUKIO	KEMI-JÄRVI	0286-00	KIVINIITYN LUKIO	KOKKOLA
V.-72	NIMENMUUTOS, ENT: KEMI-JÄRVEN YHTEISLYSEO		V.-74	NIMENMUUTOS, ENT: KOKKOLAN YHTEISKOULU	
0272-06	KEMIN LUKIO	KEMI	0287-90	KOKKOLAN YHTEISLYSEON LUKIO	KOKKOLA
V.-75	YHDISTETTY	KEMIN YHTEISKOULU	V.-79	NIMENMUUTOS, ENT: LÄNSIPUISTON LUKIO	
V.-74	YHDISTETTY	MERIPUISTON LUKIO	V.-74	NIMENMUUTOS, ENT: KOKKOLAN YHTEISLYSEO	
V.-72	NIMENMUUTOS, ENT: KEMIN LYSEO		0288-73	KORPILAHDEN LUKIO	KORPILAHTI
*0273-96	MERIPUISTON LUKIO	KEMI	V.-74	NIMENMUUTOS, ENT: KORPILAHDEN YHTEISKOULU	
V.-72	NIMENMUUTOS, ENT: KEMIN TYTTÖLYSEO		0289-56	KORSON LUKIO	VANTAA
V.-40	NIMENMUUTOS, ENT: SORTAVALAN TYTTÖKOULU		V.-77	NIMENMUUTOS, ENT: KORSON YHTEISKOULU	
*0274-79	KEMIN YHTEISKOULU	KEMI	0290-95	KOSKEN LUKIO	KOSKI TL
0275-52	KERAVAN LUKIO	KERAVA	V.-76	NIMENMUUTOS, ENT: KOSKEN T.L. LUKIO	
V.-76	NIMENMUUTOS, ENT: KERAVAN YHTEISKOULU		V.-68	NIMENMUUTOS, ENT: KOSKEN TL. YHTEISKOULU	
0276-36	KESYN LUKIO	JYVÄSKYLÄ	0291-78	KOTKAN LYSEON LUKIO	KOTKA
V.-73	NIMENMUUTOS, ENT: KESKI-SUOMEN YHTEISKOULU		V.-82	NIMENMUUTOS, ENT: RUOTSINSALMEN LUKIO	
0277-19	KEURUUN LUKIO	KEURUU	V.-74	NIMENMUUTOS, ENT: RUOTSINSALMEN YHTEISLYSEO	
V.-74	NIMENMUUTOS, ENT: KEURUUN YHTEISKOULU		V.-73	NIMENMUUTOS, ENT: KOTKAN LYSEO	
0278-42	KILPISEN LUKIO	JYVÄSKYLÄ	0292-51	KATARIINAN LUKIO	KOTKA
V.-73	NIMENMUUTOS, ENT: KILPISEN OPPIKOULU		V.-74	NIMENMUUTOS, ENT: KATARIINAN YHTEISLYSEO	
0279-82	KITEEN LUKIO	KITEE	V.-73	NIMENMUUTOS, ENT: KOTKAN TYTTÖLYSEO	
V.-75	NIMENMUUTOS, ENT: KITEEN YHTEISLUKIO		0293-35	LANGINKOSKEN LUKIO	KOTKA
V.-70	NIMENMUUTOS, ENT: KITEEN YHTEISKOULU		V.-74	NIMENMUUTOS, ENT: KOTKAN YHTEISLYSEO	
0280-14	KITTILÄN LUKIO	KITTILÄ	V.-44	NIMENMUUTOS, ENT: VIIPURIN YHTEISLYSEO	
			0294-18	KOTKA SVENSKA SAMSKOLA	KOTKA
			0295-41	KOUVOLAN LYSEON LUKIO	KOUVOLA

0414

NUMERO	NIMI	KUNTA	NUMERO	NIMI	KUNTA
V.-80	YHDISTETTY	TORKKELIN LUKIO	0310-75	KUORTANEEN LUKIO	KUORTANE
V.-80	NIMENMUUTOS, ENT:	PALOMÄEN LUKIO	V.-73	NIMENMUUTOS, ENT:	KUORTANEEN YHTEISKOULU
V.-75	NIMENMUUTOS, ENT:	KOUVOLAN YHTEISLYSE			TURKU
V.-73	NIMENMUUTOS, ENT:	KOUVOLAN LYSE	0311-58	KUPITTAAN LUKIO	
*0296-81	TORKKELIN LUKIO	KOUVOLA	V.-76	NIMENMUUTOS, ENT:	KUPITTAAN YHTEISKOULU
V.-75	NIMENMUUTOS, ENT:	TORKKELIN YHTEISLYSE	V.-58	NIMENMUUTOS, ENT:	TURUN UUSI YHTEISKOULU
V.-73	NIMENMUUTOS, ENT:	KOUVOLAN TYTTÖLYSE	0312-32	KURIKAN LUKIO	KURIKKA
0297-64	KOUVONRINTEEN LUKIO	KOUVOLA	V.-75	NIMENMUUTOS, ENT:	KURIKAN YHTEISKOULU
V.-75	NIMENMUUTOS, ENT:	KOUVOLAN YHTEISKOULU	0313-15	KUSTAA VAASAN ILTALUKIO	HELSINKI
0298-48	KRISTIINANKAUPUNGIN LUKIO	KRISTIINA	V.-85	NIMENMUUTOS, ENT:	KUSTAA VAASAN ILTAOPPIKOULU
V.-73	NIMENMUUTOS, ENT:	KRISTIINAN YHTEISLYSE	0314-63	KUUSAMON LUKIO	KUUSAMO
0299-21	KRISTINESTADS GYMNASIUM	KRISTIINA	V.-72	NIMENMUUTOS, ENT:	KUUSAMON YHTEISKOULU
V.-73	NIMENMUUTOS, ENT:	KRISTINESTADS SAMLYCEUM	0315-88	KUUSAAN LUKIO	KUUSANKOSKI
0300-77	KUUMOISTEN LUKIO	KUUMOINEN	V.-75	NIMENMUUTOS, ENT:	KUUSANKOSKEN YHTEISLYSE
V.-75	NIMENMUUTOS, ENT:	KUUMOISTEN YHTEISKOULU	0316-61	KÄPYLÄN ILTAOPPIKOULU	HELSINKI
0301-84	KUHMON YHTEISLUKIO	KUHMO	0317-45	KÄPYLÄN LUKIO	HELSINKI
*0302-67	KULMAKOULU	HELSINKI	V.-77	NIMENMUUTOS, ENT:	KÄPYLÄN YHTEISKOULU
0303-41	KULOSAAREN YHTEISKOULU	HELSINKI	*0318-28	KARANGAN LUKIO	KAJAANI
0304-24	KUOPION KLASSILLINEN LUKIO	KUOPIO	V.-73	NIMENMUUTOS, ENT:	KAJAANIN YHTEISKOULU
V.-81	NIMENMUUTOS, ENT:	PUIJONLAAKSON LUKIO	0319-01	ÄETSÄN LUKIO	ÄETSÄ
V.-75	NIMENMUUTOS, ENT:	KUOPION KLASS. YHTEISLYSE	V.-81	NIMENMUUTOS, ENT:	KIIKAN LUKIO
0305-07	KUOPION LYSEON LUKIO	KUOPIO	V.-73	NIMENMUUTOS, ENT:	KIIKAN-KEIKYÄN YHTEISKOULU
V.-75	NIMENMUUTOS, ENT:	KUOPION LYSE	0320-40	KARTTULAN LUKIO	KARTTULA
0306-97	KALLAVEDEN LUKIO	KUOPIO	V.-75	NIMENMUUTOS, ENT:	KARTTULAN YHTEISKOULU
V.-75	NIMENMUUTOS, ENT:	KALLAVEDEN YHTEISLYSE	0321-23	KELLOKOSKEN LUKIO	TUUSULA
V.-73	NIMENMUUTOS, ENT:	KUOPION TYTTÖLYSE	V.-76	NIMENMUUTOS, ENT:	KELLOKOSKEN YHTEISKOULU
0307-70	KUOPION YHTEISKOULUN LUKIO	KUOPIO	0322-06	VESALAN LUKIO	HELSINKI
V.-81	NIMENMUUTOS, ENT:	KUOPIONLAHDEN LUKIO	V.-77	NIMENMUUTOS, ENT:	KONTULAN YHTEISKOULU
V.-75	NIMENMUUTOS, ENT:	KUOPION YHTEISKOULU	0323-96	KYRKSLÄTTS GYMNASIUM	KIRKKONUMMI
0308-53	LINNAPELLON LUKIO	KUOPIO	V.-76	NIMENMUUTOS, ENT:	KYRKSLÄTTS SAMSKOLA
V.-75	NIMENMUUTOS, ENT:	KUOPION YHTEISLYSE	V.-71	NIMENMUUTOS, ENT:	LAURELLSKA SKOLAN
V.-44	NIMENMUUTOS, ENT:	PITKÄRANNAN KESKIKOULU	V.-59	NIMENMUUTOS, ENT:	SV.PRIV.LÄROVERKET FÖR FLICKOR
0309-37	KUOPPAKANKAAN LUKIO	VARKAUS	0324-79	NIKKARIN LUKIO	KERAVA
V.-75	NIMENMUUTOS, ENT:	KUOPPAKANKAAN YHTEISKOULU	V.-76	NIMENMUUTOS, ENT:	KERAVAN UUSI YHTEISKOULU
V.-70	YHDISTETTY	VARKAUDEN ILTAKESKIKOULU	0325-52	KERIMÄEN LUKIO	KERIMÄKI
V.-59	NIMENMUUTOS, ENT:	VARKAUDEN KESKIKOULU			

0296

YHD.-80 0295

LAKKAUT.81

YHD.-75 0251

0447

NUMERO	NIMI	KUNTA	NUMERO	NIMI	KUNTA
V.-75	NIMENMUUTOS, ENT: KERIMÄEN YHTEISLYSE	KUNTA	*0347-64	RAUTAVAARAN KUNNALL.KESKIKOULU	RAUTAVAARA
0326-36	KIIMINGIN LUKIO	KIIMINKI	*0348-48	REISJÄRVEN KUNNALL.KESKIKOULU	REISJÄRVI
V.-74	NIMENMUUTOS, ENT: KIIMINGIN YHTEISLYSE		*0349-21	RISTIJARVEN KUNNALL.KESKIKOULU	RISTIJARVI
0327-19	MYRMAEN LUKIO	VANTAA	*0350-68	MELTAUKSEN KUNNALL.KESKIKOULU	ROVANIEM.MK
V.-77	NIMENMUUTOS, ENT: MYRMAEN YHTEISKOULU		*0351-42	MUROLAN KUNNALL.KESKIKOULU	ROVANIEM.MK
0328-59	KUOPION MUSIIKKILUKIO	KUOPIO	*0352-25	NIVAVAARAN KUNNALL.KESKIKOULU	ROVANIEM.MK
V.-77	NIMENMUUTOS, ENT: MUSIIKKILUKIO		*0353-08	PIRTTIKOSKEN KUNN.KESKIKOULU	ROVANIEM.MK
V.-75	NIMENMUUTOS, ENT: KUOPION MUSIIKKILUKIO		*0354-98	RÄÄKKYLÄN KUNNALL.KESKIKOULU	RÄÄKKYLÄ
0329-82	KIMITO SAMGYNASIUM	KEMIÖ	*0355-71	SALLAN KUNNALL.KESKIKOULU	SALLA
V.-72	NIMENMUUTOS, ENT: KIMITO SVENSKA SAMSKOLA		*0356-54	SAVUKOSKEN KUNNALL.KESKIKOULU	SAVUKOSKI
0330-14	KÄRKÖLÄN LUKIO	KÄRKÖLÄ	*0357-38	SIEVIN KUNNALL.KESKIKOULU	SIEVI
V.-75	NIMENMUUTOS, ENT: KÄRKÖLÄN YHTEISKOULU		*0358-11	SIIKAISTEN KUNNALL.KESKIKOULU	SIIKAINEN
*0331-62	PIHTIPUTAAN KUNNALL.KESKIKOULU	PIHTIPUDAS	*0359-44	SIIKAJOEN KUNNALL.KESKIKOULU	SIIKAJOKI
*0332-87	PIIKKIÖN KUNNALL.KESKIKOULU	PIIKKIÖ	*0360-33	SIPPOLAN KUNNALL.KESKIKOULU	ANJALANKOSKI
*0333-60	POLVIJÄRVEN KUNNALL.KESKIKOULU	POLVIJÄRVI	*0361-16	SODANKYLÄN KUNNALL.KESKIKOULU	SODANKYLÄ
*0334-44	PORIN KUNNALL.KESKIKOULU	PORI	*0362-56	SOININ KUNNALL.KESKIKOULU	SOINI
*0335-27	POSION KUNNALL.KESKIKOULU	POSIO	*0363-89	SOMERON-KIIKALAN KUNN. KESKIK.	SOMERO
*0336-00	KURENALAN KUNNALL.KESKIKOULU	PUDASJÄRVI	*0364-62	SUOMUSSALMEN KUNN.KESKIKOULU	SUOMUSSALMI
V.-70	NIMENMUUTOS, ENT: PUDASJÄRVEN UUSI KUNN. KESKIK.		*0365-46	ÄMMÄNSAAREN KUNNALL.KESKIKOULU	SUOMUSSALMI
*0337-90	PUDASJÄRVEN KUNNALL.KESKIKOULU	PUDASJÄRVI	V.-66	NIMENMUUTOS, ENT: SUOMUSSALMEN KUNN. KESKIKOULU	
*0338-73	PULKKILAN-PIIPP.-PYHÄNNÄN K.KK PULKKILA		*0366-29	TAIVALKOSKEN KUNN.KESKIKOULU	TAIVALKOSKI
*0339-56	PUOLANGAN KUNNALL.KESKIKOULU	PUOLANKA	*0367-02	TAMMELAN KUNNALL.KESKIKOULU	TAMMELA
*0340-95	PUSULAN-SOMERNIEMEN KUNN. KK.	PUSULA	*0368-92	TERVOLAN KUNNALL.KESKIKOULU	TERVOLA
*0341-78	PUUMALAN KUNNALL.KESKIKOULU	PUUMALA	*0369-75	TERVON KUNNALL.KESKIKOULU	TERVO
*0342-51	PYHÄJOEN-MERIJÄRVEN KUNN. KK.	PYHÄJOKI	*0370-07	TEUVAN KUNNALL.KESKIKOULU	TEUVA
*0343-35	PYLKÖNMAEN KUNNALL.KESKIKOULU	PYLKÖNMAKI			
*0344-18	RANTASALMEN KUNNALL.KESKIKOULU	RANTASALMI			
*0345-58	RANUAN KUNNALL.KESKIKOULU	RANUA			
*0346-81	RAUMAN MLKN KUNNALL.KESKIKOULU	RAUMAN MLK			

NUMERO	NIMI	KUNTA	PERUSK.	NUMERO	NIMI	KUNTA	PERUSK.
*0371-97	TURUN KUNN. KOKEILUKESKIKOULU	TURKU	71	*0396-49	KARAKALLION KESKIKOULU	ESPOO	77
*0372-70	TUUPOVAARAN KUNN.KESKIKOULU	TUUPOVAARA	74	*0397-22	MATINKYLÄN KESKIKOULU	ESPOO	77
*0373-53	TUUSNIEMEN KUNNALL.KESKIKOULU	TUUSNIEMI	73	*0398-05	PELTOLAN YHTEISKOULU	VANTAA	77
*0374-37	TYRNÄVÄN KUNNALL.KESKIKOULU	TYRNÄVÄ	74	0399-95	KOIVUKYLÄN LUKIO	VANTAA	
*0375-10	ULVILAN-KULLAAN KUNN. KESKIK. V.-73 NIMENMUUTOS, ENT: ULVILAN KUNNALL.KESKIKOULU	ULVILA	76	V.-77	NIMENMUUTOS, ENT: REKOLAN YHTEISKOULU	VANTAA	
*0376-43	UTAJÄRVEN KUNNALL.KESKIKOULU	UTAJÄRVI	74	0400-68	PIRKKALAN YHTEISLUKIO	PIRKKALA	
*0377-83	VAALAN KUNNALL.KESKIKOULU	VAALA	73	0401-42	LAANILAN LUKIO	OULU	
*0378-66	VALKEALAN KUNNALL.KESKIKOULU	VALKEALA	73	V.-74	NIMENMUUTOS, ENT: LAANILAN YHTEISKOULU	OULU	
*0379-40	VARPAISJÄRVEN KUNN.KESKIKOULU	VARPAISJ.	72	V.-62	NIMENMUUTOS, ENT: OULUN KESKIKOULU	OULU	
*0380-88	VEHMAAN KUNNALL.KESKIKOULU	VEHMAA	74	*0402-25	MINERVA SKOLAN	HELSINKI	YHD.-77 0562
*0381-61	VEHMERSALMEN KUNN.KESKIKOULU	VEHMERSALMI	73	V.-75	YHDISTETTY	TÖLÖ SVENSKA SAMSKOLA	D843
*0382-45	VETELIN KUNNALL.KESKIKOULU	VETELI	74	V.-73	NIMENMUUTOS, ENT: LAGUSKA SKOLAN	HELSINKI	
*0383-28	VIEREMÄN KUNNALL.KESKIKOULU	VIEREMÄ	74	V.-73	YHDISTETTY	LÄROVERK.FÖR GOSSAR O.FLICKOR	0433
*0384-01	VIITASAAREN KUNN.KESKIKOULU	VIITASAARI	73	0403-08	LAHDEN LYSEON LUKIO	LAHTI	
*0385-91	VUOLIJÖEN KUNNALL.KESKIKOULU	VUOLIJOKI	73	V.-75	NIMENMUUTOS, ENT: KARINIEHEN YHTEISLYSEO	LAHTI	
*0386-74	VÖRÄ KOMMUNALA MELLANSKOLA	VÖYRI	73	V.-73	NIMENMUUTOS, ENT: LAHDEN LYSEO	LAHTI	
*0387-57	YLIHÄRMÄN KUNNALL.KESKIKOULU	YLIHÄRMÄ	73	0404-98	LAHDEN YHTEISKOULU	LAHTI	
*0388-31	YLI-IIN KUNNALL.KESKIKOULU	YLI-II	74	0405-71	TIIRISMAAN LUKIO	LAHTI	
*0389-14	YLIKIIMINGIN KUNN.KESKIKOULU	YLIKIIMINKI	74	V.-75	NIMENMUUTOS, ENT: TIIRISMAAN YHTEISKOULU	LAHTI	
*0390-52	YLIORNION-MELTOSJÄRVEN K.KK.	YLIORNIO	72	V.-70	NIMENMUUTOS, ENT: LAHDEN YKSIT. TYTTÖLYSEO	LAHTI	
*0391-36	YLÄNEEN-PAATTISTEN KUNN.KESKIK YLÄNE	YLÄNE	76	0406-54	LAIHIAN LUKIO	LAIHIA	
*0392-19	ÄHTÄRIN KUNNALL.KESKIKOULU	ÄHTÄRI	72	V.-75	NIMENMUUTOS, ENT: LAIHIAN YHTEISLUKIO	LAIHIA	
*0393-42	LENTIIRAN KUNN. KESKIKOULU	KUHMO	YHD.-70 0222	V.-72	NIMENMUUTOS, ENT: LAIHIAN YHTEISKOULU	LAIHIA	
0394-82	ENGLANTILAINEN KOULU	HELSINKI		0407-38	LAITILAN LUKIO	LAITILA	
*0395-65	LEHTIMÄEN KUNN KOK KESKIKOULU	LEHTIMÄKI	72	V.-73	NIMENMUUTOS, ENT: LAITILAN YHTEISKOULU	LAITILA	
				0408-11	LAMMIN LUKIO	LAMMI	
				V.-76	NIMENMUUTOS, ENT: LAMMIN YHTEISKOULU	LAMMI	
				0409-51	LAPINLAHDEN LUKIO	LAPINLAHTI	
				V.-69	NIMENMUUTOS, ENT: LAPINLAHDEN YHTEISKOULU	LAPINLAHTI	
				*0410-33	LAPINPUISTON YHTEISLYSEO	HELSINKI	YHD.-74 0091
				V.-34	NIMENMUUTOS, ENT: HGIN MAANVILJELYSLYSEO	HELSINKI	
				0411-16	LAPPAJÄRVEN LUKIO	LAPPAJÄRVI	
				0412-64	LAPPEENRANNAN LYSEON LUKIO	L:RANTA	

NUMERO	NIMI	KUNTA	NUMERO	NIMI	KUNTA
V.-83	NIMENMUUTOS, ENT: LÖNNROTIN LUKIO	LIPERIN YHTEISKOULU	V.-74	NIMENMUUTOS, ENT: LIPERIN YHTEISKOULU	LIPERIN YHTEISKOULU
V.-75	NIMENMUUTOS, ENT: LAPPEENRANNAN YHTEISLYSEO	LAPPEENRANNAN YHTEISLYSEO	0429-40	LOHJAN LUKIO	LOHJA
0413-89	KIMPISEN LUKIO	L: RANTA	V.-76	NIMENMUUTOS, ENT: LOHJAN YHTEISLYSEO	LOHJA
V.-75	NIMENMUUTOS, ENT: KIMPISEN YHTEISLYSEO	KIMPISEN YHTEISLYSEO	0430-88	LOIMAAN LUKIO	LOIMAA
V.-68	NIMENMUUTOS, ENT: LAPPEENRANNAN TYTTÖLYSEO	LAPPEENRANNAN TYTTÖLYSEO	V.-76	NIMENMUUTOS, ENT: LOIMAAN YHTEISKOULU	LOIMAAN YHTEISKOULU
V.-39	NIMENMUUTOS, ENT: LAPPEENRANNAN YKSIT. YHTEISK.	LAPPEENRANNAN YKSIT. YHTEISK.	0431-61	MYLLYHARJUN LUKIO	LOVIISA
*0414-62	LAPUAN YHTEISLYSEO	LAPUA	V.-75	NIMENMUUTOS, ENT: LOVIISAN YHTEISLYSEO	LOVIISA
0415-46	LAUKAAN LUKIO	LAUKAA	V.-58	NIMENMUUTOS, ENT: LOVIISAN YHTEISKOULU	LOVIISA
V.-74	NIMENMUUTOS, ENT: LAUKAAN YHTEISKOULU	LAUKAAN YHTEISKOULU	0432-45	LOVISA GYMNASIUM	LOVIISA
0416-29	SALINKALLION LUKIO	LAHTI	V.-75	NIMENMUUTOS, ENT: LOVISA SVENSKA SAMLYCEUM	LOVIISA
V.-75	NIMENMUUTOS, ENT: LAUNEEN YHTEISLYSEO	LAUNEEN YHTEISLYSEO	*0433-28	LÄROVERK. FÖR GOSSAR O. FLICKOR	HELSINKI
V.-58	NIMENMUUTOS, ENT: LAHDEN KESKIKOULU	LAHDEN KESKIKOULU	0434-01	POHJOIS-ESPOON LUKIO	ESPOO
V.-44	NIMENMUUTOS, ENT: LAHDENPOHJAN KESKIKOULU	LAHDENPOHJAN KESKIKOULU	V.-77	NIMENMUUTOS, ENT: LAHNUKSEN YHTEISKOULU	ESPOO
*0417-02	JYVÄSKYLÄN ILTAOPPIKOULU	JYVÄSKYLÄ	0435-91	ARMILAN LUKIO	L: RANTA
0418-92	LAURITSALAN LUKIO	L: RANTA	V.-75	NIMENMUUTOS, ENT: LAPPEENRANNAN YHTEISKOULU	LAPPEENRANNAN YHTEISKOULU
V.-75	NIMENMUUTOS, ENT: LAURITSALAN YHTEISKOULU	LAURITSALAN YHTEISKOULU	0437-57	MERI-PORIN LUKIO	PORI
0419-75	LAUTTAKYLÄN LUKIO	HUITTINEN	0438-31	GYMNASIET I PETALAX	MAALAHTI
V.-73	NIMENMUUTOS, ENT: LAUTTAKYLÄN YHTEISKOULU	LAUTTAKYLÄN YHTEISKOULU	*0439-14	JÄMSÄNKOSKEN KUNN. KESKIKOULU	JÄMSÄNKOSKI
0420-07	LAUTTASAAREN YHTEISKOULU	HELSINKI	*0440-52	PERNIÖN KUNN. KESKIKOULU	PERNIÖ
0421-97	LAVIAN LUKIO	LAVIA	*0441-36	PÄLKÄNEEN KUNN. KESKIKOULU	PÄLKÄNE
V.-74	NIMENMUUTOS, ENT: LAVIAN YHTEISKOULU	LAVIAN YHTEISKOULU	*0442-19	SAVITAIPALEEN KUNN. KESKIKOULU	SAVITAIPALE
0422-70	LEMPÄÄLÄN LUKIO	LEMPÄÄLÄ	*0443-59	VESANNON KUNN. KESKIKOULU	VESANTO
V.-76	NIMENMUUTOS, ENT: LEMPÄÄLÄN-VESILAHDEN YHTEISK.	LEMPÄÄLÄN-VESILAHDEN YHTEISK.	*0444-82	VIRTAAN KUNN. KESKIKOULU	VIRRAAT
0423-53	LEPPÄVAARAN LUKIO	ESPOO	*0445-65	YLISTARON KUNN. KESKIKOULU	YLISTARO
V.-77	NIMENMUUTOS, ENT: LEPPÄVAARAN YHTEISKOULU	LEPPÄVAARAN YHTEISKOULU	*0446-49	SVENSKA KLASS. LYCEUM I ÅBO	TURKU
0424-37	LEPPÄVIRTRAN LUKIO	LEPPÄVIRTA	*0447-22	VARKAUDEN ILTAKESKIKOULU	VARKAUS
V.-75	NIMENMUUTOS, ENT: LEPPÄVIRTRAN YHTEISKOULU	LEPPÄVIRTRAN YHTEISKOULU	*0448-05	MANSIKKA-AHON YHTEISKOULU	KOUVOLA
0425-10	LIEKSAN LUKIO	LIEKSA	*0449-95	HAUKIVUOREN KUNN. KESKIKOULU	HAUKIVUORI
V.-73	NIMENMUUTOS, ENT: LIEKSAN YHTEISLYSEO	LIEKSAN YHTEISLYSEO	*0450-26	KARSTULAN KUNN. KESKIKOULU	KARSTULA
0426-50	LIEVESTUOREEN LUKIO	LAUKAA			
V.-74	NIMENMUUTOS, ENT: LIEVESTUOREEN YHTEISKOULU	LAUKAAN YHTEISKOULU			
0427-83	LIMINGAN LUKIO	LIMINKA			
V.-74	NIMENMUUTOS, ENT: LIMINGAN YHTEISKOULU	LIMINGAN YHTEISKOULU			
0428-66	LIPERIN LUKIO	LIPERI			

NUMERO	NIMI	KUNTA	NUMERO	NIMI	KUNTA
*0451-09	LAIHIAN KUNN.KESKIKOULU	LAIHIA	0474-44	KEMINMAAN LUKIO	KEMIN MLK
*0452-99	MÄNTSÄLÄN KUNN.KESKIKOULU	MÄNTSÄLÄ	0475-84	SIBBO GYMNASIUM	SIPOO
*0453-72	RAUTALAMMIN KUNN.KESKIKOULU	RAUTALAMPI	*0476-67	MYRMAEN KESKIKOULU	VANTAA PERUSK. 77
0454-55	HALIKON LUKIO	HALIKKO	0477-41	HOLLOLAN LUKIO	HOLLOLA
V.-76	NIMENMUUTOS,ENT: HALIKON YHTEISLUKIO		0478-24	KAUSTISEN MUSIIKKILUKIO	KAUSTINEN
0455-39	KOLARIN LUKIO	KOLARI	0479-07	KEMPELEEN LUKIO	KEMPELE
0456-12	NÄRPES GYMNASIUM	NÄRPIÖ	0480-46	NOUSIAISTEN LUKIO	NOUSIAINEN
*0457-45	HAKUNILAN KESKIKOULU	VANTAA	0481-29	PEDERSÖRE GYMNASIUM	PIETARS.MK
*0458-85	LAITILAN-PYHÄRANNAN KUN.KESKIK LAITILA		0482-02	RAUTAVAARAN LUKIO	RAUTAVAARA
*0459-68	RISTIINAN KUNN. KESKIKOULU	RISTIINA	0483-92	SAVUKOSKEN LUKIO	SAVUKOSKI
*0460-57	SULKAVAN KUNN. KESKIKOULU	SULKAVA	0484-75	VALKEALAN LUKIO	VALKEALA
*0461-80	SYSMÄN KUNN. KESKIKOULU	SYSMÄ	0485-58	PALOKAN LUKIO	J.:KYLÄN MK
*0462-63	NOJANMAAN KUNN. KESKIKOULU	SAVONLINNA	0486-32	PERÄSEINÄJOEN LUKIO	PERÄSEINÄJ.
V.-74	NIMENMUUTOS,ENT: SAÄMINGIN KUNN. KESKIKOULU		0487-15	UTSJOEN SAAMELAISLUKIO	UTSJOKI
*0463-47	VIHDIN KUNN.KESKIKOULU	VIHTI	V.-85	NIMENMUUTOS,ENT: UTSJOEN LUKIO	
0464-20	KONTIOLAHDEN LUKIO	KONTIOLAHTI	0488-30	VIEREMÄN LUKIO	VIEREMÄ
V.-76	NIMENMUUTOS,ENT: KONTIOLAHDEN YHTEISLUKIO		0489-88	VASA SVENSKA AFTONLÄROVERK	VAAASA
0465-03	KRONOBY GYMNASIUM	KRUUNUPYY	0490-10	HÄMEENLINNAN NORMAALIKOULU	HÄMEENLINNA
0466-93	MUONION LUKIO	MUONIO	0491-43	KAJAANIN NORMAALIKOULU	KAJAANI
0467-76	POLVIJÄRVEN LUKIO	POLVIJÄRVI	0492-83	RAUMAN NORMAALIKOULU	RAUMA
0468-59	PUNKAHARJUN LUKIO	PUNKAHARJU	0493-66	SAVONLINNAN NORMAALIKOULU	SAVONLINNA
0469-33	PUUMALAN YHTEISLUKIO	PUUMALA	V.-78	NIMENMUUTOS,ENT: SAVONLINNAN HARJOITTELUKOULU	
0470-71	UOTILANRINTEEN LUKIO	RAUMAN MLK	0494-40	ETELÄ-TAPIOLAN LUKIO	ESPOO
V.-76	NIMENMUUTOS,ENT: RAUMAN MLKN LUKIO		0495-23	LAHDEN RUDOLF STEINER-KOULU	LAHTI
*0471-54	VASA SVENSKA AFTONLÄROVERK	VAAASA	0496-06	TAMPEREEN RUDOLF STEINER-KOULU	TAMPERE
0472-38	KAARINAN LUKIO	KAARINA	0497-96	ENONTEKIÖN LUKIO	ENONTEKIÖ
*0473-11	KAJAANIN MLKN LUKIO	KAJAANIN MK			

NUMERO NIMI KUNTA

0498-79 PELKOSENNIEMEN LUKIO PELKOSENN.

0499-52 LASSINKALLION LUKIO OULU
V.-74 NIMENMUUTOS, ENT: LASSINKALLION YHTEISKOULU
V.-65 NIMENMUUTOS, ENT: OULUN KAUP-TEKNILL. YHT.KOULU

0501-09 MALMIN LUKIO HELSINKI
V.-77 NIMENMUUTOS, ENT: MALMIN YHTEISKOULU
V.-65 NIMENMUUTOS, ENT: MALMIN KAUPALL. KESKIKOULU

0502-99 MANNERHEIMINTIEN LUKIO HELSINKI
V.-77 NIMENMUUTOS, ENT: MANNERHEIMINTIEN YHTEISKOULU
V.-56 NIMENMUUTOS, ENT: LAAJALAHDEN YHTEISKOULU

0503-72 MAUNULAN YHTEISKOULU HELSINKI
V.-58 NIMENMUUTOS, ENT: VAASANRINTEEN YKSITYISLYSEO
V.-40 NIMENMUUTOS, ENT: VIIP.REALIK, MAANVILJ-JA KAUPPL

0504-55 MEILAHDEN LUKIO HELSINKI
V.-77 NIMENMUUTOS, ENT: MEILAHDEN YHTEISKOULU
V.-54 NIMENMUUTOS, ENT: HGIN YKSITYINEN KESKIKOULU

0505-39 MERIKARVIAN LUKIO MERIKARVIA
V.-76 NIMENMUUTOS, ENT: MERIKARVIAN YHTEISKOULU

0506-12 MESSUKYLÄN LUKIO TAMPERE
V.-76 NIMENMUUTOS, ENT: MESSUKYLÄN YHTEISKOULU

0507-52 MIKKELIN LYSEON LUKIO MIKKELI
V.-74 NIMENMUUTOS, ENT: SAVILAHDEN YHTEISLYSEO
V.-72 NIMENMUUTOS, ENT: MIKKELIN LYSEO

0508-85 URHEILUPIIUSTON LUKIO MIKKELI
V.-74 NIMENMUUTOS, ENT: MIKKELIN YHTEISLYSEO
V.-72 NIMENMUUTOS, ENT: MIKKELIN TYTTÖLYSEO

0509-68 MIKKELIN YHTEISKOULUN LUKIO MIKKELI
V.-80 NIMENMUUTOS, ENT: RISTIÄNEN LUKIO
V.-74 NIMENMUUTOS, ENT: MIKKELIN YHTEISKOULU

0510-65 MINNA CANTHIN LUKIO KUOPIO
V.-75 NIMENMUUTOS, ENT: MINNA CANTHIN YHTEISKOULU

0511-80 MOUHIJÄRVEN LUKIO MOUHIJÄRVI
V.-74 NIMENMUUTOS, ENT: MOUHIJÄRVEN YHTEISKOULU

0512-63 MUHOKSEN LUKIO MUHOS
V.-68 NIMENMUUTOS, ENT: MUHOKSEN YHTEISKOULU

NUMERO NIMI KUNTA

0513-47 MUNKKINIEMEN YHTEISKOULU HELSINKI

0514-20 MUNKKIVUOREN LUKIO HELSINKI
V.-79 NIMENMUUTOS, ENT: MUNKKIVUOREN YHTEISKOULU

*0515-03 MUNKSNÄS SVENSKA SAMSKOLA HELSINKI
V.-52 NIMENMUUTOS, ENT: SV. SAMSKOLAN I HFORS YHD.-77 0561

0516-93 MYLLYKOSKEN LUKIO ANJALANKOSKI
V.-75 NIMENMUUTOS, ENT: MYLLYKOSKEN YHTEISKOULU

0517-76 MYNÄMÄEN LUKIO MYNÄMAKI
V.-76 NIMENMUUTOS, ENT: MYNÄMÄEN YHTEISKOULU

0518-59 MÄKELÄNRINTEEN LUKIO HELSINKI
V.-80 NIMENMUUTOS, ENT: MÄKELÄNRINTEEN YHTEISKOULU
V.-62 NIMENMUUTOS, ENT: ITÄINEN YHTEISKOULU

0519-33 MÄNTSÄLÄN LUKIO MÄNTSÄLÄ
V.-72 NIMENMUUTOS, ENT: MÄNTSÄLÄN YHTEISKOULU

0520-71 MÄNTYHARJUN LUKIO MÄNTYHARJU
V.-74 NIMENMUUTOS, ENT: MÄNTYHARJUN YHTEISKOULU

0521-54 MÄNTÄN LUKIO MÄNTTÄ
V.-75 NIMENMUUTOS, ENT: MÄNTÄN YHTEISKOULU

0522-38 MUKKULAN LUKIO LAHTI
V.-75 NIMENMUUTOS, ENT: MUKKULAN YHTEISKOULU

0523-11 MYLLYPURON LUKIO HELSINKI
V.-77 NIMENMUUTOS, ENT: MYLLYPURON YHTEISKOULU

0525-84 MUUROLAN LUKIO ROVANIEM.MK
V.-70 NIMENMUUTOS, ENT: MUUROLAN YHTEISKOULU

0526-67 PARAISTEN LUKIO PARAINEN

0527-41 NURMON LUKIO NURMO

0528-24 HYRYNSALMEN LUKIO HYRYNSALMI

0529-07 PERHON LUKIO PERHO

0530-46 KONNEVEDEN LUKIO KONNEVESI

0531-29 KÄRSÄMÄEN LUKIO KÄRSÄMAKI

0532-02 REISJÄRVEN LUKIO REISJÄRVI

NUMERO NIMI	KUNTA	NUMERO NIMI	KUNTA
0533-92 UTAJÄRVEN LUKIO	UTAJÄRVI	V.-75 NIMENMUUTOS, ENT: ORIVEDEN YHTEISKOULU	0600
0534-75 VUOLIJoen LUKIO	VUOLIJOKI	0596-70 OULAISTEN LUKIO	OULAINEN
0552-56 NAANTALIN LUKIO	NAANTALI	V.-74 NIMENMUUTOS, ENT: OULAISTEN YHTEISKOULU	
V.-76 NIMENMUUTOS, ENT: NAANTALIN YHTEISKOULU		0597-53 OULUNKYLÄN YHTEISKOULU	HELSINKI
0553-30 NAKKILAN LUKIO	NAKKILA	0598-37 OULUN LYSEON LUKIO	OULU
V.-76 NIMENMUUTOS, ENT: NAKKILAN YHTEISKOULU		V.-74 NIMENMUUTOS, ENT: POKKIJÖRMÄN YHTEISLYSEO	
0554-13 NILSIÄN LUKIO	NILSIÄ	V.-74 YHDISTETTY MYLLYTULLIN YHTEISLYSEO	
V.-75 NIMENMUUTOS, ENT: NILSIÄN YHTEISLUKIO		V.-71 NIMENMUUTOS, ENT: OULUN LYSEO	
V.-70 NIMENMUUTOS, ENT: NILSIÄN YHTEISKOULU		0599-10 OULUN NORMAALIKOULU	OULU
0555-46 NIVALAN LUKIO	NIVALA	V.-74 NIMENMUUTOS, ENT: OULUN NORMAALILYSEO	
V.-74 NIMENMUUTOS, ENT: NIVALAN YHTEISKOULU		V.-60 NIMENMUUTOS, ENT: MERIKOSKEN YHTEISLYSEO	
0556-86 NOKIAN LUKIO	NOKIA	V.-55 NIMENMUUTOS, ENT: OULUN KESKIKOULU	
V.-76 NIMENMUUTOS, ENT: NOKIAN YHTEISKOULU		*0600-90 MYLLYTULLIN YHTEISLYSEO	OULU
V.-76 YHDISTETTY EMÄKOSKEN YHTEISKOULU		V.-71 NIMENMUUTOS, ENT: OULUN TYTTÖLYSEO	
V.-40 NIMENMUUTOS, ENT: JAAKKIMAN YHTEISKOULU		0601-73 KUUSILUODON LUKIO	OULU
0557-69 NUMMI-PUSULAN LUKIO	NUMMI	V.-74 NIMENMUUTOS, ENT: OULUN YHTEISLYSEO	
V.-82 NIMENMUUTOS, ENT: NUMMEN LUKIO		0602-56 OUTOKUMMUN LUKIO	OUTOKUMPU
V.-76 NIMENMUUTOS, ENT: NUMMEN YHTEISKOULU		V.-74 NIMENMUUTOS, ENT: OUTOKUMMUN YHTEISKOULU	
0558-43 NURMEKSEN LUKIO	NURMES	0603-30 KASTELLIN LUKIO	OULU
V.-73 NIMENMUUTOS, ENT: NURMEKSEN YHTEISLYSEO		V.-74 NIMENMUUTOS, ENT: OULUNSUUN YHTEISKOULU	
0559-26 NURMIJÄRVEN YHTEISKOULU	NURMIJÄRVI	0604-13 MADETOJAN MUSIIKKILUKIO	OULU
0561-48 GYMNASIET LÄRKAN	HELSINKI	V.-81 NIMENMUUTOS, ENT: MADETOJAN LUKIO	
V.-77 NIMENMUUTOS, ENT: NYA SVENSKA LÄROVERKET I HFORS		V.-74 NIMENMUUTOS, ENT: OULUN MUSIIKKIOPIKOULU	
V.-77 YHDISTETTY MUNKSNAS SVENSKA SAMSKOLA		0634-33 PAIMION LUKIO	PAIMIO
0562-21 LÖNNBECKSKA GYMNASIET	HELSINKI	V.-76 NIMENMUUTOS, ENT: PAIMION YHTEISKOULU	
V.-77 NIMENMUUTOS, ENT: NYA SVENSKA SAMSKOLAN		0635-16 PALTAMON LUKIO	PALTAMIO
V.-77 YHDISTETTY MINERVA SKOLAN		V.-73 NIMENMUUTOS, ENT: PALTAMON YHTEISLYSEO	
0563-04 NYKARLEBY GYMNASIUM	U. KAARLEPPY	0636-49 PERNON LUKIO	TURKU
V.-73 NIMENMUUTOS, ENT: NYKARLEBY SAMLYCEUM		V.-76 NIMENMUUTOS, ENT: PANSION YHTEISKOULU	
0593-24 ONKILAHDEN LUKIO	VAASA	0637-89 PARGAS SVENSKA GYMNASIUM	PARAINEN
V.-75 NIMENMUUTOS, ENT: ONKILAHDEN YHTEISKOULU		V.-85 NIMENMUUTOS, ENT: PARGAS SVENSKA SAMGYMNASIUM	
V.-60 NIMENMUUTOS, ENT: VAASAN KESKIKOULU		V.-73 NIMENMUUTOS, ENT: PARGAS SVENSKA SAMSKOLA	
0594-07 ORIMATTILAN LUKIO	ORIMATTILA	0638-62 PARIKKALAN LUKIO	PARIKKALA
V.-70 NIMENMUUTOS, ENT: ORIMATTILAN YHTEISKOULU		V.-75 NIMENMUUTOS, ENT: PARIKKALAN YHTEISLYSEO	
0595-97 ORIVEDEN LUKIO	ORIVESI	0639-46 PARKANON LUKIO	PARKANO

YHD.-74 0598

0038

0515

0402

NUMERO	NIMI	KUNTA	NUMERO	NIMI	KUNTA
V.-74	NIMENMUUTOS, ENT: PARKANON YHTEISLUKIO	PARKANO	V.-74	NIMENMUUTOS, ENT: PORRASSALMEN YHTEISLYSEO	PORRASSALMI
V.-70	NIMENMUUTOS, ENT: PARKANON YHTEISKOULU	PARKANO	V.-63	NIMENMUUTOS, ENT: MIKKELIN KESKIKOULU	MIKKELI
V.-40	NIMENMUUTOS, ENT: KESKI-VUOKSEN YHTEISKOULU	KESKI-VUOKSA	0656-44	PORVOON MATK.OPIST. RAV.OPPIL. PORVOO	PORVOO
0640-84	PELLON LUKIO	PELLO	V.-75	YHDISTETTY PORVOON MATKAILUOPISTO	PORVOO
V.-72	NIMENMUUTOS, ENT: PELLON YHTEISKOULU	PELLO	V.-75	NIMENMUUTOS, ENT: PORVOON RAV.-ALAN OPPILAITOS	PORVOO
0641-67	PERNIÖN LUKIO	PERNIÖ	V.-72	NIMENMUUTOS, ENT: PORVOON NAISOP. JA TYTTÖLUKIO	PORVOO
V.-71	NIMENMUUTOS, ENT: PERNIÖN YHTEISKOULU	PERNIÖ	0657-27	LINNANKOSKEN LUKIO	LINNA
0642-41	PIEKSAÄN LUKIO	PIEKSAÄ	V.-75	NIMENMUUTOS, ENT: LINNAJOEN YHTEISKOULU	LINNA
V.-75	NIMENMUUTOS, ENT: PIEKSÄMÄEN YHTEISLUKIO	PIEKSAÄ	V.-75	YHDISTETTY LINNAJOEN YHTEISKOULU	LINNA
V.-74	NIMENMUUTOS, ENT: PIEKSÄMÄEN YHTEISLYSEO	PIEKSAÄ	0658-00	PUDASJÄRVEN LUKIO	PUDASJÄRVI
0643-24	PIELAVEDEN LUKIO	PIELAVESI	0659-90	PUNKALAITUMEN LUKIO	PUNKALAITUMI
0644-07	RAUHALAN LUKIO	RAUHALA	V.-76	NIMENMUUTOS, ENT: PUNKALAITUMEN YHTEISKOULU	PUNKALAITUMI
V.-73	NIMENMUUTOS, ENT: PIELISJÄRVEN YHTEISLYSEO	PIELISJÄRVI	0660-22	PUOLALANMÄEN LUKIO	PUOLALANMÄKI
0645-97	PIETARSAAREN LUKIO	PIETARSAARI	V.-76	NIMENMUUTOS, ENT: PUOLALAN YHTEISLYSEO	PUOLALANMÄKI
V.-73	NIMENMUUTOS, ENT: PIETARSAAREN YHTEISLYSEO	PIETARSAARI	V.-57	NIMENMUUTOS, ENT: TURUN TOINEN YHTEISLYSEO	TURUN TOINEN
0646-70	HATANPÄÄN LUKIO	HATANPÄÄ	0661-05	PYHÄJÄRVEN LUKIO	PYHÄJÄRVI
V.-76	NIMENMUUTOS, ENT: PIRKANMAAN YHTEISKOULU	PIRKANMAA	V.-73	NIMENMUUTOS, ENT: PYHÄJÄRVEN OL. YHTEISKOULU	PYHÄJÄRVI
0647-53	POHJOIS-HAAGAN YHTEISKOULU	POHJOIS-HAAGA	0662-95	PÄLKÄNEEN SEUDUN LUKIO	PÄLKÄNE
0648-37	POHJOIS-HELSINGIN LUKIO	HELSINKI	V.-71	NIMENMUUTOS, ENT: PÄLKÄNEEN SEUDUN YHTEISKOULU	PÄLKÄNE
V.-77	NIMENMUUTOS, ENT: POHJOIS-HELSINGIN YHTEISKOULU	HELSINKI	0663-78	PULKKILAN LUKIO	PULKKILA
0649-10	POHJOIS-TAPIOLAN LUKIO	ESPOO	0664-51	PETÄJÄVEDEN LUKIO	PETÄJÄVESI
V.-77	NIMENMUUTOS, ENT: POHJOIS-TAPIOLAN YHTEISKOULU	ESPOO	V.-74	NIMENMUUTOS, ENT: PETÄJÄVEDEN YHTEISKOULU	PETÄJÄVESI
*0650-57	POLTINAHON LUKIO	HÄMEENLINNA	0665-35	PAROLAN LUKIO	PAROLA
V.-76	NIMENMUUTOS, ENT: POLTINAHON YHTEISKOULU	HÄMEENLINNA	V.-76	NIMENMUUTOS, ENT: PAROLAN YHTEISKOULU	PAROLA
0651-31	POMARKUN LUKIO	POMARKKU	0666-18	PORKKALAN LUKIO	PORKKALANMÄKI
V.-76	NIMENMUUTOS, ENT: POMARKUN YHTEISKOULU	POMARKKU	V.-76	NIMENMUUTOS, ENT: PORKKALAN YHTEISKOULU	PORKKALANMÄKI
0652-14	PORIN LYSEON LUKIO	PORI	0667-33	NIINIVAARAN LUKIO	NIINIVAARA
V.-79	NIMENMUUTOS, ENT: TELJÄN LUKIO	TELJÄ	V.-74	NIMENMUUTOS, ENT: PIELISJOEN YHTEISKOULU	PIELISJOKI
V.-74	NIMENMUUTOS, ENT: PORIN LYSEO	PORI	0668-81	PIHTIPUTAAN LUKIO	PIHTIPUTAAN
0653-47	RIIHIKEDON LUKIO	RIIHIKEDA	0669-64	VEHKOJAN LUKIO	VEHKOJA
V.-74	NIMENMUUTOS, ENT: PORIN SUOMAL. YHTEISLYSEO	PORI	V.-76	NIMENMUUTOS, ENT: PUOLIMATKAN YHTEISKOULU	PUOLIMATKA
0654-87	KUNINKAANHAAN LUKIO	KUNINKAANHAAN	0670-46	ITÄKESKUKSEN LUKIO	ITÄKESKUKI
V.-74	NIMENMUUTOS, ENT: PORIN TYTTÖLYSEO	PORI	V.-80	NIMENMUUTOS, ENT: PUOTINHARJUN YHTEISKOULU	PUOTINHARJU
0655-60	KALEVANKANKAAN LUKIO	KALEVANKANKAAN	0671-86	POSITION LUKIO	POSIO

1422

0109

NUMERO	NIMI	KUNTA	NUMERO	NIMI	KUNTA
0672-69	PADASJOEN LUKIO	PADASJOKI	*0725-09	KARAN YHTEISLYSEO	RIIHIMÄKI
V.-75	NIMENMUUTOS, ENT: PADASJOEN YHTEISKOULU		V.-71	NIMENMUUTOS, ENT: RIIHIMÄEN TYTTÖLYSEO	
0673-43	Puolangan lukio	Puolanka	V.-44	NIMENMUUTOS, ENT: SORTAVALAN TYTTÖLYSEO	
0674-26	Pateniemien lukio	Oulu	0726-99	ROIHUVOUREN LUKIO	HELSINKI
V.-74	NIMENMUUTOS, ENT: PATENIEMEN YHTEISKOULU		V.-77	NIMENMUUTOS, ENT: ROIHUVOUREN YHTEISKOULU	
0713-78	Raaheen lukio	Raahe	0727-72	Korkalovaaran lukio	ROVANIEMI
V.-74	NIMENMUUTOS, ENT: RAAHEN YHTEISLYSEO		V.-72	NIMENMUUTOS, ENT: ROVANIEMEN YHTEISKOULU	
0714-51	Raision lukio	Raisio	0728-55	ROVANIEMEN Keskustan lukio	ROVANIEMI
V.-72	NIMENMUUTOS, ENT: RAISION YHTEISKOULU		V.-80	NIMENMUUTOS, ENT: Keskustan lukio	
0715-35	Rajamäen lukio	Nurmijärvi	V.-72	NIMENMUUTOS, ENT: ROVANIEMEN YHTEISLYSEO	
V.-76	NIMENMUUTOS, ENT: RAJAMÄEN YHTEISKOULU		0729-39	HELSINGIN RUDOLF STEINER-KOULU	HELSINKI
0716-18	Rantasalmen lukio	Rantasalmi	0730-77	Ruoveden lukio	Ruovesi
0717-41	Rantaviitikan lukio	Rovaniemi	V.-75	NIMENMUUTOS, ENT: RUOVEDEN YHTEISKOULU	
V.-72	NIMENMUUTOS, ENT: RANTAVIITIKAN YHTEISKOULU		0731-50	Ruukin lukio	Ruukki
*0718-81	Raudaskylän keskik. ja lukio	Ylivieska	V.-67	NIMENMUUTOS, ENT: RUUKIN YHTEISKOULU	
0719-64	Rauman lyseon lukio	Rauma	*0732-34	ROUKON YHTEISKOULU	VALKEAKOSKI
V.-78	NIMENMUUTOS, ENT: SINISAAREN LUKIO		0735-80	RANJAN LUKIO	RANUA
V.-76	NIMENMUUTOS, ENT: RAUMAN YHTEISLYSEO		0736-63	POHJOANRINTEEN LUKIO	RIIHIMÄKI
V.-72	NIMENMUUTOS, ENT: RAUMAN LYSEO		V.-76	NIMENMUUTOS, ENT: RIIHIMÄEN YHTEISKOULU	
0720-53	Raumanmeren lukio	Rauma	0737-47	RISTIINAN LUKIO	RISTIINA
V.-76	NIMENMUUTOS, ENT: RAUMANMEREN YHTEISLYSEO		V.-73	NIMENMUUTOS, ENT: RISTIINAN YHTEISKOULU	
V.-72	NIMENMUUTOS, ENT: RAUMAN TYTTÖLYSEO		0751-48	SAARIJÄRVEN LUKIO	SAARIJÄRVI
V.-44	NIMENMUUTOS, ENT: VIIPURIN TYTTÖLYSEO		V.-73	NIMENMUUTOS, ENT: SAARIJÄRVEN YHTEISKOULU	
V.-25	NIMENMUUTOS, ENT: VIIP.SUOM.JATKO-OP-VIIP.NAISOP		0752-88	KESÄMÄEN LUKIO	L: RANTA
0721-86	Aronahteen lukio	Rauma	V.-75	NIMENMUUTOS, ENT: SAIMAAN YHTEISLYSEO	
V.-76	NIMENMUUTOS, ENT: RAUMAN YHTEISKOULU		V.-58	NIMENMUUTOS, ENT: LAPPEENRANNAN KESKIKOULU	
0722-69	Kastun lukio	Turku	V.-44	NIMENMUUTOS, ENT: VUOKSEN KESKIKOULU	
V.-76	NIMENMUUTOS, ENT: RAUNISTULAN YHTEISLYSEO		0753-61	SALOISTEN LUKIO	RAAHE
0723-43	Rautalammin lukio	Rautalampi	V.-74	NIMENMUUTOS, ENT: SALOISTEN YHTEISLYSEO	
V.-75	NIMENMUUTOS, ENT: RAUTALAMMIN YHTEISLUKIO		0754-45	Laurin lukio	SALO
V.-72	NIMENMUUTOS, ENT: RAUTALAMMIN YHTEISKOULU		V.-76	NIMENMUUTOS, ENT: SALON YHTEISKOULU	
0724-26	Riihimäen lukio	Riihimäki	0755-28	HERMANNIN LUKIO	SALO
V.-76	NIMENMUUTOS, ENT: RIIHIMÄEN YHTEISLYSEO		V.-76	NIMENMUUTOS, ENT: SALON YHTEISLYSEO	
V.-71	NIMENMUUTOS, ENT: RIIHIMÄEN LYSEO		0756-01	SALPAUSSELÄN LUKIO	LAHTI

NUMERO	NIMI	KUNTA	NUMERO	NIMI	KUNTA
V.-75	NIMENMUUTOS, ENT: SALPAUSSELÄN YHTEISKOULU	SALPAUSSELÄN YHTEISKOULU	*0769-22	STRÖMBORGSKA LÄROVERKET	PORVOO
V.-76	SAMMON LUKIO	TAMPERE	V.-47	NIMENMUUTOS, ENT: PRIV. SV. FLICKSKOLAN I BORGA	YHD.-75 0024
V.-77	NIMENMUUTOS, ENT: SAMMON YHTEISLYSEO	SAMMON YHTEISLYSEO			
V.-57	NIMENMUUTOS, ENT: TAMPEREEN II TYTTÖKOULU	TAMPEREEN II TYTTÖKOULU	0770-60	SUOLAHDEN LUKIO	SUOLAHTI
V.-40	NIMENMUUTOS, ENT: VIIPURIN TYTTÖKOULU	VIIPURIN TYTTÖKOULU	V.-73	NIMENMUUTOS, ENT: SUOLAHDEN YHTEISKOULU	SUOLAHDEN YHTEISKOULU
0758-74	SAVITAIPALEEN LUKIO	SAVITAIPALE	0771-44	SUOMUSSALMEN LUKIO	SUOMUSSALMI
V.-85	NIMENMUUTOS, ENT: SAVITAIPALEEN YHTEISLUKIO	SAVITAIPALEEN YHTEISLUKIO	0772-27	SUONENJOEN LUKIO	SUONENJOKI
V.-71	NIMENMUUTOS, ENT: SAVITAIPALEEN YHTEISKOULU	SAVITAIPALEEN YHTEISKOULU	V.-75	NIMENMUUTOS, ENT: SUONENJOEN YHTEISLYSEO	SUONENJOEN YHTEISLYSEO
0759-57	SAVONLINNAN LYSEON LUKIO	SAVONLINNAN LYSEON LUKIO	*0773-00	SVENSKA AFTONLÄROVERKET	HELSINKI
V.-81	NIMENMUUTOS, ENT: PIISPANMAEN LUKIO	PIISPANMAEN LUKIO	*0774-90	SVENSKA FLICKLYCEET I H:FORS	HELSINKI
V.-75	NIMENMUUTOS, ENT: SAVONLINNAN YHTEISLYSEO	SAVONLINNAN YHTEISLYSEO			YHD.-71 0005
V.-72	NIMENMUUTOS, ENT: SAVONLINNAN LYSEO	SAVONLINNAN LYSEON LUKIO			YHD.-74 0777
*0760-96	SAVONNIEMEN LUKIO	SAVONLINNAN YHTEISKOULU	0775-73	KATEDRALSKOLAN I ÅBO	TURKU
V.-75	NIMENMUUTOS, ENT: SAVONNIEMEN YHTEISLYSEO	SAVONNIEMEN YHTEISLYSEO	V.-75	YHDISTETTY	ÅBO SVENSKA SAMLYCEUM
V.-72	NIMENMUUTOS, ENT: SAVONLINNAN TYTTÖLYSEO	SAVONLINNAN TYTTÖLYSEO	V.-74	YHDISTETTY	SVENSKA KLASS. LYCEUM I ÅBO
0761-79	TALVISALON LUKIO	SAVONLINNAN YHTEISKOULU	V.-73	YHDISTETTY	ÅBO SVENSKA FLICKLYCEUM
V.-75	NIMENMUUTOS, ENT: SAVONLINNAN YHTEISKOULU	SAVONLINNAN YHTEISKOULU			
*0762-52	MARTTILAN YHTEISLYSEO	SEINÄJOKI	*0776-56	HFORS SVENSKA SAMLYCEUM	HELSINKI
V.-71	NIMENMUUTOS, ENT: SEINÄJOEN LYSEO	SEINÄJOEN LYSEO	V.-73	YHDISTETTY	SVENSKA FLICKSKOLAN I H:FORS
V.-43	NIMENMUUTOS, ENT: SORTAVALAN LYSEO	SORTAVALAN LYSEO	V.-68	NIMENMUUTOS, ENT: SVENSKA LYCEUM I HELSINGFORS	HELSINGFORS
0763-36	SEINÄJOEN LUKIO	SEINÄJOKI	0777-30	GYMNASIET SVENSKA NORMALLYCEUM	HELSINKI
V.-77	YHDISTETTY	KIVISTÖN LUKIO	V.-82	NIMENMUUTOS, ENT: OTTELINNSKA GYMNASIET	HELSINKI
V.-75	YHDISTETTY	SEINÄJOEN ILTAOPPIKOULU	V.-77	NIMENMUUTOS, ENT: SVENSKA NORMALLYCEUM	HELSINKI
V.-77	NIMENMUUTOS, ENT: MARTTILAN LUKIO	MARTTILAN LUKIO	V.-77	YHDISTETTY	HFORS SVENSKA SAMLYCEUM
V.-75	NIMENMUUTOS, ENT: SEINÄJOEN YHTEISLYSEO	SEINÄJOEN YHTEISLYSEO	V.-74	YHDISTETTY	SVENSKA FLICKLYCEET I H:FORS
V.-75	YHDISTETTY	MARTTILAN YHTEISLYSEO			0776
V.-71	NIMENMUUTOS, ENT: SEINÄJOEN TYTTÖLYSEO	SEINÄJOEN TYTTÖLYSEO	0778-13	SV. PRIVATSKOLAN I ULEÅBORG	OULU
0764-19	SIILINJÄRVEN LUKIO	SIILINJÄRVI	V.-37	NIMENMUUTOS, ENT: SVENSKA MELLANSKOLAN	MELLANSKOLAN
V.-75	NIMENMUUTOS, ENT: SIILINJÄRVEN YHTEISLYSEO	SIILINJÄRVEN YHTEISLYSEO			
V.-40	NIMENMUUTOS, ENT: SALMIN KESKIKOULU	SALMIN KESKIKOULU	0779-20	SV. SAMSKOLAN I TAMMERFORS	TAMPERE
0765-34	SODANKYLÄN LUKIO	SODANKYLÄ	0780-35	SYSMÅN LUKIO	SYSMÅ
0766-82	SOMERON LUKIO	SOMERO	V.-75	NIMENMUUTOS, ENT: SYSMÅN YHTEISLUKIO	SYSMÅN YHTEISLUKIO
V.-68	NIMENMUUTOS, ENT: SOMERON YHTEISKOULU	SOMERON YHTEISKOULU	V.-73	NIMENMUUTOS, ENT: SYSMÅN YHTEISKOULU	SYSMÅN YHTEISKOULU
0767-65	SONKAJÄRVEN LUKIO	SONKAJÄRVI	0781-18	SÄKYLÄN SEUDUN LUKIO	SÄKYLÄ
V.-74	NIMENMUUTOS, ENT: SONKAJÄRVEN YHTEISLYSEO	SONKAJÄRVEN YHTEISLYSEO	V.-76	NIMENMUUTOS, ENT: SÄKYLÄN YHTEISKOULU	SÄKYLÄN YHTEISKOULU
0768-49	SOTKAMON LUKIO	SOTKAMO	*0782-33	KIVISTÖN LUKIO	SEINÄJOKI
V.-75	NIMENMUUTOS, ENT: SOTKAMON YHTEISLUKIO	SOTKAMON YHTEISLUKIO	V.-75	NIMENMUUTOS, ENT: SEINÄJOEN SEUDUN YHTEISKOULU	SEINÄJOEN SEUDUN YHTEISKOULU
V.-73	NIMENMUUTOS, ENT: SOTKAMON YHTEISKOULU	SOTKAMON YHTEISKOULU	0783-81	SIMONKYLÄN LUKIO	VANTAA
			V.-77	NIMENMUUTOS, ENT: SIMONKYLÄN YHTEISKOULU	SIMONKYLÄN YHTEISKOULU
			0784-64	SVEITTSINRINTEEN LUKIO	HYVINKÄÄ

NUMERO	NIMI	KUNTA
0785-48	SALLAN LUKIO	SALLA
0786-21	SULKAVAN LUKIO	SULKAVA
0787-04	SAVONLINNAN TAIDELUKIO	SAVONLINNA
0788-94	SUNILAN LUKIO	KOTKA
0789-77	SIMON LUKIO	SIMO
0812-52	TAAVETIN LUKIO	LUUMÄKI
0813-36	TAMMERKOSKEN LUKIO	TAMPERE
0814-19	TAMPEREEN ILTALUKIO	TAMPERE
0815-42	TAMPEREEN KASSILLINEN LUKIO	TAMPERE
0816-82	TAMPEREEN LYSEON LUKIO	TAMPERE
0817-65	TAMPEREEN NORMAALIKOULU	TAMPERE
*0818-49	HÄMEENPUISTON YHTEISLYSEO	TAMPERE
0819-22	TAMPEREEN YHTEISKOULU	TAMPERE
*0820-60	TAMPEREEN YHTEISLYSEO	TAMPERE
0821-44	TAPIOLAN LUKIO	ESPOO
0822-27	TEHTAANPUISTON LUKIO	HELSINKI
0823-00	TERVAKOSKEN LUKIO	JANAKKALA
0824-90	TEUVAN LUKIO	TEUVA
0825-73	TIKKAKOSKEN LUKIO	J:KYLÄN MK
0826-56	TIKKURILAN LUKIO	VANTAA
0827-30	TOIJALAN LUKIO	TOIJALA
0828-13	TOIVONLINNAN YHTEISKOULU	PIIKKIÖ
0829-38	PUTAAN LUKIO	TORNIO
0830-35	SUENSAAREN LUKIO	TORNIO
0831-18	MERIKOSKEN LUKIO	OULU
0832-41	TURENGIN LUKIO	JANAKKALA
0833-81	TURUN ILTALUKIO	TURKU
0834-64	TURUN KASSIKON LUKIO	TURKU
0835-48	TURUN LYSEON LUKIO	TURKU
0836-21	TURUN NORMAALIKOULU	TURKU
0820		
0818		
YHD.-76	0816	
YHD.-76	0818	

NUMERO NIMI KUNTA
V.-44 NIMENMUUTOS, ENT: KÄKISALMEN YHTEISLYSEO
V.-23 NIMENMUUTOS, ENT: KÄKISALMEN REAALI- JA PORVARIK
0837-04 TUUREPORIN LUKIO TURKU
V.-76 NIMENMUUTOS, ENT: TURUN SUOMAL. YHTEISKOULU
0838-94 LUOSTARIVUOREN LUKIO TURKU
V.-76 NIMENMUUTOS, ENT: LUOSTARIVUOREN YHTEISLYSEO
V.-74 NIMENMUUTOS, ENT: TURUN TYTTÖLYSEO
0839-77 HYRYLÄN LUKIO TUUSULA
V.-76 NIMENMUUTOS, ENT: TUUSULAN YHTEISKOULU
0840-09 VAMMALAN LUKIO VAMMALA
V.-73 NIMENMUUTOS, ENT: VAMMALAN YHTEISLYSEO
V.-65 NIMENMUUTOS, ENT: TYRVAAN YHTEISLYSEO
0842-72 HELSINGIN II NORMAALIKOULU HELSINKI
V.-74 NIMENMUUTOS, ENT: HELSINGIN YHTEISNORMAALILYSEO
V.-69 NIMENMUUTOS, ENT: TYTTÖNORMAALILYSEO
V.-34 NIMENMUUTOS, ENT: HGIN SUOMAL. TYTTÖLYSEO
*0843-55 TÖLÖ SVENSKA SAMSKOLA HELSINKI YHD.-75 0402
0844-39 TÖÖLÖN YHTEISKOULU HELSINKI
0845-12 ETU-TÖÖLÖN LUKIO HELSINKI
V.-77 NIMENMUUTOS, ENT: TÖÖLÖN YHTEISLYSEO
V.-52 NIMENMUUTOS, ENT: HELSINGIN KOELYSEO
0846-37 TAINIONKOSKEN LUKIO IMATRA
V.-75 NIMENMUUTOS, ENT: TAINIONKOSKEN YHTEISKOULU
0847-85 TOHOLAMMIN LUKIO TOHOLAMPI
V.-74 NIMENMUUTOS, ENT: TOHOLAMMIN YHTEISKOULU
0848-68 TOHMAJÄRVEN LUKIO TOHMAJÄRVI
V.-73 NIMENMUUTOS, ENT: TOHMAJÄRVEN YHTEISLYSEO
0849-42 TERVOLAN LUKIO TERVOLA
V.-69 NIMENMUUTOS, ENT: TERVOLAN YHTEISKOULU
0850-89 TAIVALKOSKEN LUKIO TAIVALKOSKI
0851-62 TUUSNIEMEN LUKIO TUUSNIEMI
0852-46 TOPPILAN LUKIO OULU
V.-74 NIMENMUUTOS, ENT: TOPPILAN YHTEISKOULU
0875-31 URJALAN LUKIO URJALA

NUMERO NIMI KUNTA
V.-76 NIMENMUUTOS, ENT: URJALAN YHTEISKOULU
0876-14 UUDENKAUPUNGIN LUKIO UUSIKAUP.
V.-76 NIMENMUUTOS, ENT: UUDENKAUPUNGIN YHTEISLYSEO
0877-21 NASTOLAN LUKIO NASTOLA
V.-75 NIMENMUUTOS, ENT: JUDENKYLÄN YHTEISKOULU
0878-87 ULVILAN LUKIO ULVILA
V.-76 NIMENMUUTOS, ENT: ULVILAN YHTEISLUKIO
0887-78 VAAJAKOSKEN LUKIO J: KYLÄN MK
V.-73 NIMENMUUTOS, ENT: VAAJAKOSKEN YHTEISKOULU
0888-51 VAALAN LUKIO VAALA
0889-35 VAASAN LYSEON LUKIO VAASA
V.-75 NIMENMUUTOS, ENT: VAASANPUUSTIKON YHTEISLYSEO
V.-73 NIMENMUUTOS, ENT: VAASAN LYSEO
0890-73 KIRKKOPUISTIKON LUKIO VAASA
V.-75 NIMENMUUTOS, ENT: VAASAN YHTEISLYSEO
V.-71 NIMENMUUTOS, ENT: VAASAN TYTTÖLYSEO
0891-56 VAASAN YHTEISKOULUN LUKIO VAASA
V.-78 NIMENMUUTOS, ENT: VAASAN YHTEISKOULU
0892-30 VALKEAKOSKEN LUKIO VALKEAKOSKI
V.-76 NIMENMUUTOS, ENT: VALKEAKOSKEN YHTEISKOULU
V.-76 YHDISTETTY ROUKON YHTEISKOULU 0732
0893-13 VALTIMON LUKIO VALTIMO
V.-73 NIMENMUUTOS, ENT: VALTIMON YHTEISKOULU
*0894-20 VALTION ILTAOPPIKOULU HELSINKI YHD.-77 0082
0895-86 VANTAANJOEN LUKIO VANTAA
V.-77 NIMENMUUTOS, ENT: VANTAAN YHTEISKOULU
0896-69 PÄIVIÖNSAAREN LUKIO VARKAUS
V.-75 NIMENMUUTOS, ENT: VARKAUDEN YHTEISLYSEO
0897-43 VARTIOKYLÄN LUKIO HELSINKI
V.-77 NIMENMUUTOS, ENT: VARTIOKYLÄN YHTEISKOULU
0898-26 VASA ÖVNINGSSKOLA VAASA
V.-74 NIMENMUUTOS, ENT: VASA SVENSKA FLICKLYCEUM
V.-74 YHDISTETTY VASA SVENSKA LYCEUM 0899
*0899-09 VASA SVENSKA LYCEUM VAASA YHD.-74 0898

NUMERO	NIMI	KUNTA	NUMERO	NIMI	KUNTA
0900-89	KORSHOLMS GYMNASIUM	MUSTAASAARI	0916-40	KAITAAN LUKIO	ESPOO
V.-75	NIMENMUUTOS, ENT: VASA SVENSKA SAMSKOLA		V.-77	NIMENMUUTOS, ENT: VAPAANIEMEN YHTEISKOULU	
0901-62	VETELIN LUKIO	VETELI	0917-23	VÖRÄ SAMGYMNASIUM	VÖYRI
V.-67	NIMENMUUTOS, ENT: VETELIN YHTEISKOULU		V.-69	NIMENMUUTOS, ENT: VÖRÄ SAMSKOLA	
0902-46	VIHDIN LUKIO	VIHTI	0918-06	VIHANNIN LUKIO	VIHANTI
V.-74	NIMENMUUTOS, ENT: VIHDIRIN YHTEISKOULU		V.-74	NIMENMUUTOS, ENT: VIHANNIN YHTEISKOULU	
0903-29	VIHERLAAKSON LUKIO	ESPOO	0919-96	VESANNON LUKIO	VESANTO
V.-77	NIMENMUUTOS, ENT: VIHERRAUKON YHTEISKOULU		V.-75	NIMENMUUTOS, ENT: VESANNON YHTEISLUKIO	
V.-46	NIMENMUUTOS, ENT: KAUNIAISTEN YHTEISKOULU		V.-71	NIMENMUUTOS, ENT: VESANNON YHTEISKOULU	
0904-02	VIIALAN LUKIO	VIIALA	0945-86	YLISTARON LUKIO	YLISTARO
V.-76	NIMENMUUTOS, ENT: VIIALAN YHTEISLYSEO		V.-75	NIMENMUUTOS, ENT: YLISTARON YHTEISLUKIO	
0905-92	VIITANIEMEN LUKIO	JYVÄSKYLÄ	V.-71	NIMENMUUTOS, ENT: YLISTARON YHTEISKOULU	
V.-73	NIMENMUUTOS, ENT: VIITANIEMEN YHTEISKOULU		0946-69	YLITORION YHTEISKOULU	YLITORNIO
V.-60	NIMENMUUTOS, ENT: JYVÄSKYLÄN YHTEISLUKIO		0947-43	YLIVIESKAN LUKIO	YLIVIESKA
0906-75	VIITASAAREN LUKIO	VIITASAARI	V.-74	NIMENMUUTOS, ENT: YLIVIESKAN YHTEISKOULU	
V.-70	NIMENMUUTOS, ENT: VIITASAAREN YHTEISKOULU		V.-74	YHDISTETTY	RAUDASKYLÄN KESKIK. JA LUKIO
0907-58	VIMPELIN LUKIO	VIMPELI	0948-26	YLÖJÄRVEN LUKIO	YLÖJÄRVI
V.-74	NIMENMUUTOS, ENT: VIMPELIN YHTEISKOULU		V.-76	NIMENMUUTOS, ENT: YLÖJÄRVEN YHTEISKOULU	
0908-32	VIRKBY GYMNASIUM	LOHJAN MLK	*0959-89	ÅBO SVENSKA FLICKLYCEUM	TURKU
V.-76	NIMENMUUTOS, ENT: VIRKBY SAMSKOLA		*0960-11	ÅBO SVENSKA SAMLYCEUM	TURKU
0909-15	VIROLAHDEN LUKIO	VIROLAHTI	*0961-36	ÅGGELBY SVENSKA SAMSKOLA	HELSINKI
V.-75	NIMENMUUTOS, ENT: VIROLAHDEN YHTEISLYSEO		0962-84	ÅLANDS LYCEUM	MAARIANHAM.
V.-53	NIMENMUUTOS, ENT: HÄMINÄN-KOIVISTON YHTEISKOULU		0973-32	ÄHTÄRIN LUKIO	ÄHTÄRI
0910-53	VIRTAIN LUKIO	VIRRAT	V.-69	NIMENMUUTOS, ENT: ÄHTÄRIN YHTEISKOULU	
V.-71	NIMENMUUTOS, ENT: VIRTAIN YHTEISKOULU		0974-15	ÄÄNEKOSKEN LUKIO	ÄÄNEKOSKI
0911-37	VOIKKAAN LUKIO	KUUSANKOSKI	V.-73	NIMENMUUTOS, ENT: ÄÄNEKOSKEN YHTEISKOULU	
V.-75	NIMENMUUTOS, ENT: VOIKKAAN YHTEISKOULU		1001-44	FORSSAN TEKNILLINEN KOULU	FORSSA
0912-10	VUOKSENNISKAN LUKIO	IMATRA	1002-27	H:GIN TEKNILLINEN OPPILAITOS	HELSINKI
V.-75	NIMENMUUTOS, ENT: VUOKSENNISKAN YHTEISKOULU		1003-00	HÄMEENLINNAN TEKNILL.OPPIL.	HÄMEENLINNA
0913-43	VÄÄKSYN LUKIO	ASIKKALA	V.-85	NIMENMUUTOS, ENT: HÄMEENLINNAN TEKNILLINEN KOULU	
V.-75	NIMENMUUTOS, ENT: VÄÄKSYN YHTEISKOULU		1004-90	IMATRAN TEKNILLINEN OPPILAITOS	IMATRA
0914-83	LÄNSI-PORIN LUKIO	PORI			
V.-74	NIMENMUUTOS, ENT: VÄHÄRAUMAN YHTEISLYSEO				
0915-66	VUOSAAREN LUKIO	HELSINKI			

0718

YHD.-73 0775
YHD.-75 0775
YHD.-77 0005

NUMERO	NIMI	KUNTA
1007-73	JYVÄSKYLÄN TEKNILL. OPPILAITOS	JYVÄSKYLÄ
1006-56	KAJAANIN TEKNILLINEN KOULU	KAJAANI
1007-30	KEMIN TEKNILLINEN OPPILAITOS	KEMI
1008-13	KOKKOLAN TEKNILL. OPPILAITOS	KOKKOLA
1009-61	KOTKAN TEKNILLINEN OPPILAITOS	KOTKA
1010-35	KUOPION TEKNILLINEN OPPILAITOS	KUOPIO
1011-18	LAHDEN TEKNILLINEN OPPILAITOS	LAHTI
1012-74	L:RANNAN TEKNILL. OPPILAITOS	L:RANTA
1013-81	MIKKELIN TEKN. OPPILAITOS	MIKKELI
1014-64	OULUN TEKNILLINEN OPPILAITOS	OULU
1015-48	PORIN TEKNILLINEN OPPILAITOS	PORI
1016-21	RAUMAN TEKNILLINEN KOULU	RAUMA
1017-04	RIIHIMÄEN TEKNILL. OPPILAITOS	RIIHIMÄKI
1018-94	ROVANIEMEN TEKNILL. OPPILAITOS	ROVANIEMI
1019-77	SEINÄJOEN TEKNILL. OPPILAITOS	SEINÄJOKI
1020-09	TAMPEREEN TEKNILL. OPPILAITOS	TAMPERE
1021-99	TEKNISKA LÄROVERKET I H:FORS	HELSINKI
1022-72	TEKNISKA SKOLAN I EKENÄS	TAMMISAARI
1023-55	TURUN TEKNILLINEN OPPILAITOS	TURKU
1024-39	VAASAN TEKNILLINEN OPPILAITOS	VAASA
1025-12	VALKEAKOSKEN TEKNILL. OPPIL.	VALKEAKOSKI
1026-60	AHLSTRÖMIN TEKNILLINEN KOULU	VARKAUS
1027-85	VASA TEKNISKA LÄROANSTALT	VAASA
1028-68	WÄRTSILÄN TEKNILL. OPPILAITOS	JOENSUU
1029-42	ÅLANDS TEKNISKA SKOLA	MAARIANHAM.
1030-80	HÄMEENLINNAN AMMATTIKOULU	HÄMEENLINNA
1031-63	ET-POHJANMAAN KESKUSAMM. KOULU	SEINÄJOKI
1032-47	KAINUUN KESKUSAMMATTIKOULU	KAJAANI
1033-20	KESKI-SUOMEN KESKUSAMM. KOULU	JYVÄSKYLÄ
1034-03	LAPIN KESKUSAMMATTIKOULU	ROVANIEMI
1035-93	POHJ-KARJALAN KESKUSAMM. KOULU	JOENSUU
1036-76	POHJ-POHJANMAAN KESKUSAMM. K.	OULU
1037-59	ÖSTERBOTTENS CENTRALYRKESKOLA	VAASA
1038-33	LEPPÄVAARAN AMMATTIKOULU	ESPOO
1039-16	H:GIN KAUP. HAAGAN AMMATTIKOULU	HELSINKI
1040-54	H:GIN KAUP. ROIHUVUOREN AMM. K.	HELSINKI
1041-38	H:GIN KAUP. KÄPYLÄN AMM. KOULU	HELSINKI
1042-11	H:GIN KAUP. VALLILAN AMM. KOULU	HELSINKI
1043-69	HYVINKÄÄN AMMATTIKOULU	HYVINKÄÄ
1044-84	KARHULAN AMMATTIKOULU	KOTKA
1045-67	KEMIN AMMATTIKOULU	KEMI
1046-41	KOTKAN AMMATTIOPPILAITOS	KOTKA
1047-85	NIMENMUUTOS, ENT: ETELÄ-HÄMEEN KESKUSAMM. KOULU	KESKUSAMM. KOULU
1048-75	NIMENMUUTOS, ENT: H:GIN KAUP. VAATTURIKOULU	VAATTURIKOULU
1049-70	NIMENMUUTOS, ENT: ESPOON AMMATTIKOULU	ESPOO
1050-75	NIMENMUUTOS, ENT: H:GIN KAUP. KAMPIN AMMATTIKOULU	KAMPIN AMMATTIKOULU
1051-75	NIMENMUUTOS, ENT: H:GIN KAUP. VAATTURIKOULU	VAATTURIKOULU
1052-70	NIMENMUUTOS, ENT: H:GIN KAUP. KÄPYLÄN AMM. KOULU	HELSINKI
1053-70	NIMENMUUTOS, ENT: H:GIN KAUP. ROIHUVUOREN AMM. K.	HELSINKI
1054-70	NIMENMUUTOS, ENT: H:GIN KAUP. KAMPIN AMMATTIKOULU	KAMPIN AMMATTIKOULU
1055-70	NIMENMUUTOS, ENT: H:GIN KAUP. VAATTURIKOULU	VAATTURIKOULU
1056-70	NIMENMUUTOS, ENT: H:GIN KAUP. VAATTURIKOULU	VAATTURIKOULU
1057-70	NIMENMUUTOS, ENT: H:GIN KAUP. VAATTURIKOULU	VAATTURIKOULU
1058-70	NIMENMUUTOS, ENT: H:GIN KAUP. VAATTURIKOULU	VAATTURIKOULU
1059-70	NIMENMUUTOS, ENT: H:GIN KAUP. VAATTURIKOULU	VAATTURIKOULU
1060-70	NIMENMUUTOS, ENT: H:GIN KAUP. VAATTURIKOULU	VAATTURIKOULU
1061-70	NIMENMUUTOS, ENT: H:GIN KAUP. VAATTURIKOULU	VAATTURIKOULU
1062-70	NIMENMUUTOS, ENT: H:GIN KAUP. VAATTURIKOULU	VAATTURIKOULU
1063-70	NIMENMUUTOS, ENT: H:GIN KAUP. VAATTURIKOULU	VAATTURIKOULU
1064-70	NIMENMUUTOS, ENT: H:GIN KAUP. VAATTURIKOULU	VAATTURIKOULU
1065-70	NIMENMUUTOS, ENT: H:GIN KAUP. VAATTURIKOULU	VAATTURIKOULU
1066-70	NIMENMUUTOS, ENT: H:GIN KAUP. VAATTURIKOULU	VAATTURIKOULU
1067-70	NIMENMUUTOS, ENT: H:GIN KAUP. VAATTURIKOULU	VAATTURIKOULU
1068-70	NIMENMUUTOS, ENT: H:GIN KAUP. VAATTURIKOULU	VAATTURIKOULU
1069-70	NIMENMUUTOS, ENT: H:GIN KAUP. VAATTURIKOULU	VAATTURIKOULU
1070-70	NIMENMUUTOS, ENT: H:GIN KAUP. VAATTURIKOULU	VAATTURIKOULU
1071-70	NIMENMUUTOS, ENT: H:GIN KAUP. VAATTURIKOULU	VAATTURIKOULU
1072-70	NIMENMUUTOS, ENT: H:GIN KAUP. VAATTURIKOULU	VAATTURIKOULU
1073-70	NIMENMUUTOS, ENT: H:GIN KAUP. VAATTURIKOULU	VAATTURIKOULU
1074-70	NIMENMUUTOS, ENT: H:GIN KAUP. VAATTURIKOULU	VAATTURIKOULU
1075-70	NIMENMUUTOS, ENT: H:GIN KAUP. VAATTURIKOULU	VAATTURIKOULU
1076-70	NIMENMUUTOS, ENT: H:GIN KAUP. VAATTURIKOULU	VAATTURIKOULU
1077-70	NIMENMUUTOS, ENT: H:GIN KAUP. VAATTURIKOULU	VAATTURIKOULU
1078-70	NIMENMUUTOS, ENT: H:GIN KAUP. VAATTURIKOULU	VAATTURIKOULU
1079-70	NIMENMUUTOS, ENT: H:GIN KAUP. VAATTURIKOULU	VAATTURIKOULU
1080-70	NIMENMUUTOS, ENT: H:GIN KAUP. VAATTURIKOULU	VAATTURIKOULU
1081-70	NIMENMUUTOS, ENT: H:GIN KAUP. VAATTURIKOULU	VAATTURIKOULU
1082-70	NIMENMUUTOS, ENT: H:GIN KAUP. VAATTURIKOULU	VAATTURIKOULU
1083-70	NIMENMUUTOS, ENT: H:GIN KAUP. VAATTURIKOULU	VAATTURIKOULU
1084-70	NIMENMUUTOS, ENT: H:GIN KAUP. VAATTURIKOULU	VAATTURIKOULU
1085-70	NIMENMUUTOS, ENT: H:GIN KAUP. VAATTURIKOULU	VAATTURIKOULU
1086-70	NIMENMUUTOS, ENT: H:GIN KAUP. VAATTURIKOULU	VAATTURIKOULU
1087-70	NIMENMUUTOS, ENT: H:GIN KAUP. VAATTURIKOULU	VAATTURIKOULU
1088-70	NIMENMUUTOS, ENT: H:GIN KAUP. VAATTURIKOULU	VAATTURIKOULU
1089-70	NIMENMUUTOS, ENT: H:GIN KAUP. VAATTURIKOULU	VAATTURIKOULU
1090-70	NIMENMUUTOS, ENT: H:GIN KAUP. VAATTURIKOULU	VAATTURIKOULU
1091-70	NIMENMUUTOS, ENT: H:GIN KAUP. VAATTURIKOULU	VAATTURIKOULU
1092-70	NIMENMUUTOS, ENT: H:GIN KAUP. VAATTURIKOULU	VAATTURIKOULU
1093-70	NIMENMUUTOS, ENT: H:GIN KAUP. VAATTURIKOULU	VAATTURIKOULU
1094-70	NIMENMUUTOS, ENT: H:GIN KAUP. VAATTURIKOULU	VAATTURIKOULU
1095-70	NIMENMUUTOS, ENT: H:GIN KAUP. VAATTURIKOULU	VAATTURIKOULU
1096-70	NIMENMUUTOS, ENT: H:GIN KAUP. VAATTURIKOULU	VAATTURIKOULU
1097-70	NIMENMUUTOS, ENT: H:GIN KAUP. VAATTURIKOULU	VAATTURIKOULU
1098-70	NIMENMUUTOS, ENT: H:GIN KAUP. VAATTURIKOULU	VAATTURIKOULU
1099-70	NIMENMUUTOS, ENT: H:GIN KAUP. VAATTURIKOULU	VAATTURIKOULU
1100-70	NIMENMUUTOS, ENT: H:GIN KAUP. VAATTURIKOULU	VAATTURIKOULU

NUMERO	NIMI	KUNTA	NUMERO	NIMI	KUNTA
1047-24	LAHDEN AMMATTIKOULU	LAHTI	1067-78	JÄRVENPÄÄN AMMATTIKOULU	JÄRVENPÄÄ
V.-65	YHDISTETTY LAHDEN TEOLL. JA RAK. AMMATTIK.		V.-59	NIMENMUUTOS, ENT: KAAKKOIS-SUOMEN AMMATTIOPPIL.	
V.-65	YHDISTETTY LAHDEN KÄSITYÖ- JA TALOUSAMM.K.		V.-54	NIMENMUUTOS, ENT: TAINIONKOSKEN AMMATTIOPPIL.	
1048-07	NOKIAN AMMATTIKOULU	NOKIA	1069-35	KANGASALAN AMMATTIKOULU	KANGASALA
1049-97	NURMIJÄRVEN AMMATTIKOULU	NURMIJÄRVI	1070-73	KAUHAJOEN AMMATTIKOULU	KAUHAJOKI
1050-28	OULUN AMMATTIKOULU	OULU	1071-56	KITEEN AMMATTIKOULU	KITEE
1051-01	PORIN TEKNINEN AMMATTIKOULU	PORI	V.-65	NIMENMUUTOS, ENT: KITEEN AMMATIILL. KOULUKESKUS	
1052-91	PORIN TELJÄN AMMATTIKOULU	PORI	1072-30	KOILLIS-POHJANMAAN AMMATTIK.	TAIVALKOSKI
V.-72	NIMENMUUTOS, ENT: PORIN OMPELU-JA TALOUSAMM.K.		1073-13	KOKKOLAN AMMATTIKOULU	KOKKOLA
1053-74	TAMPEREEN AMMATTIKOULU	TAMPERE	1074-53	KOUVOLAN AMMATTIKOULU	KOUVOLA
1054-57	TIKKURILAN AMMATTIKOULU	VANTAA	1075-86	KURIKAN AMMATTIKOULU	KURIKKA
1055-31	TURUN TEKNILL. AMMATTIKOULU	TURKU	1076-69	LAPPEENRANNAN AMMATTIKOULU	L: RANTA
1056-14	TURUN OMPELU-JA TALOUSAMM.K.	TURKU	1077-43	LAPPAJÄRVEN AMMATTIKOULU	LAPPAJÄRVI
V.-66	YHDISTETTY TURUN VAATTURIAMMATTIKOULU		1078-26	LAPUAN AMMATTIKOULU	LAPUA
V.-60	YHDISTETTY KESTILÄN VAATEUSTEOLL. OPISTO		V.-80	NIMENMUUTOS, ENT: LAPUAN SEUDUN AMMATTIKOULU	
V.-58	YHDISTETTY TURUN KÄHERTÄJÄAMMATTIKOULU		1079-09	LIEKSAN AMMATTIKOULU	LIEKSA
1057-54	VAASAN AMMATTIKOULU	VAASA	1080-48	LOHJAN AMMATTIKOULU	LOHJA
1058-87	VARKAUDEN AMMATTIKOULU	VARKAUS	1081-21	LOIMAAN AMMATTIKOULU	LOIMAA
V.-85	NIMENMUUTOS, ENT: VARKAUDEN KAUP. AMMATTIKOULU		1082-04	LÄNSI-POHJAN AMMATTIKOULU	TORNIO
1059-60	FORSSAN AMMATTIKOULU	FORSSA	1083-94	MÄNTÄN AMMATTIKOULU	MÄNTTÄ
V.-59	NIMENMUUTOS, ENT: LOUNAIS-HÄMEEN AMMATTIOPPIL.		1084-77	NIVALAN AMMATTIKOULU	NIVALA
1060-67	HAAPAVEDEN AMMATTIKOULU	HAAPAVESI	1085-50	ORIVEDEN SEUDUN AMMATTIKOULU	ORIVESI
1061-82	HAMINAN AMMATTIKOULU	HAMINA	1086-34	PEIPOHJAN AMMATTIKOULU	KOKEMÄKI
1062-65	HEINOLAN SEUDUN AMMATTIKOULU	HEINOLA	1087-17	PIEKSAMÄEN AMMATTIKOULU	PIEKSAMÄKI
1063-49	ITÄ-SATAKUNNAN AMMATTIKOULU	HÄMEENKYRÖ	V.-66	NIMENMUUTOS, ENT: KESKI-SAVON AMMATTIOPPILAITOS	
1064-22	JOENSUUN AMMATTIKOULU	JOENSUU	1088-40	PIRKANMAAN AMMATTIKOULU	TAMPERE
1065-05	JYVÄSKYLÄN AMMATTIKOULU	JYVÄSKYLÄ	V.-61	NIMENMUUTOS, ENT: TAMPEREEN SEUDUN AMMATTIKOULU	
1066-95	JÄMSÄNJOKILAAKSON AMMATTIKOULU	JÄMSÄNKOSKI			

NUMERO	NIMI	KUNTA	NUMERO	NIMI	KUNTA
1089-80	POHJOIS-LAPIN AMMATTIKOULU	SODANKYLÄ	1112-65	ÄÄNEKOSKEN AMMATTIKOULU	ÄÄNEKOSKI
1090-12	POHJ-SATAKUNNAN AMMATTIKOULU	KANKAANPÄÄ	1113-49	ÖSTRA NYLANDS YRKESKOLA	PORVOON MLK
1091-52	POHJ-SAVON AMMATTIOPPILAITOS	KUOPIO	1114-22	ENSO-GUTZEIT OY:N TEOLL.OPPIL. IMATRA	IMATRA
1092-85	PORVOON AMMATTIKOULU	PORVOO	V.-85	NIMENMUUTOS, ENT: ENSO-GUTZEIT OY:N AMMATTIKOULU	
V.-84	NIMENMUUTOS, ENT: PORVOON SEUDUN AMMATTIKOULU		1115-05	HANKKIJAN AMMATTIKOULU	TUUSULA
1093-68	RAAHEN AMMATTIKOULU	RAAHE	1116-95	HUHTAMÄEN ELINTARV. TEOLL. AK.	TURKU
1094-42	RAISION AMMATTIKOULU	RAISIO	1117-78	KARHULAN TEHT. KONEPAJAKOULU	KOTKA
1095-25	RAUMAN AMMATTIKOULU	RAUMA	1118-51	SUOMEN TRIKON AMM. KURSSIKOULU	TAMPERE
1096-08	RIIHIMÄEN SEUDUN AMMATTIKOULU	RIIHIMÄKI	1119-35	KONE OY:N TEOLLISUUSOPPILAITOS	HYVINKÄÄ
1097-98	ROVANIEMEN AMMATTIKOULU	ROVANIEMI	V.-81	NIMENMUUTOS, ENT: KONE OY:N AMMATTIKOULU	
V.-74	YHDISTETTY ROVANIEMEN AMMATTIOPPILASKOULU	1181	1120-73	KYMIYHTIÖN AMMATTIKOULU	KUUSANKOSKI
1098-71	SALON AMMATTIKOULU	SALO	1121-56	KYMIN OY:N METALLITEOLL. AK.	KARKKILA
1099-54	SAVONLINNAN AMMATTIKOULU	SAVONLINNA	1122-30	LOKOMON KONEPAJAKOULU	TAMPERE
1100-28	SEINÄJOEN AMMATTIKOULU	SEINÄJOKI	1123-13	LÖNNSTRÖM-YHTIÖITT. KONEPAJAK.	RAUMA
1101-01	SUONENJOEN AMMATTIKOULU	SUONENJOKI	1124-61	ANJALANKOSKEN AMMATTIKOULU	ANJALANKOSKI
1102-91	MIKKELIN AMMATTIKOULU	MIKKELI	V.-75	NIMENMUUTOS, ENT: MYLLYKOSKEN AMMATTIKOULU	
V.-73	NIMENMUUTOS, ENT: SUUR-SAVON AMMATTIKOULU		V.-63	NIMENMUUTOS, ENT: KESKI-KYMEN VALM. AMMATTIKOULU	
1103-74	VAKKA-SUOMEN AMMATTIKOULU	UUSIKAUP.	*1125-86	ORIONIN LABORANTTIKOULU	HELSINKI
1104-57	VALKEAKOSKEN AMMATTIKOULU	VALKEAKOSKI	*1126-69	OULUN TEOLLISUUDEN AMMATTIK.	OULU
1105-31	VAMMALAN AMMATTIKOULU	VAMMALA	1127-43	OUTOKUMMUN KAIVOKSEN AMM. KOULU	OUTOKUMPU
V.-59	NIMENMUUTOS, ENT: ETELÄ-SATAKUNNAN AMMATTIKOULU		1128-26	ROSENLEWIN AMMATTIKOULU	PORI
1106-14	VÄSTRA NYLANDS YRKESKOLA	KARJAA	V.-72	NIMENMUUTOS, ENT: PORIN KONEPAJAN AMMATTIKOULU	
1107-62	YLÄ-SAVON AMMATTIKOULU	IISALMI	1129-09	FINLAYSON OY:N AMMATTIKOULU	PORI
1108-87	YRKESKOLAN I JAKOBSTAD	PIETARSAARI	V.-74	NIMENMUUTOS, ENT: PORIN PUUVILLA OY:N AMMATTIK.	
1109-60	ÄBOLANDS YRKESKOLA	PARAINEN	1130-48	RAUMA-REPOLAN AMMATTIKOULU	RAUMA
1110-75	ÄLANDS YRKESKOLA	MAARIANHAM.	1131-21	RAUTARUUKKI OY:N OTANMÄEN AK.	VUOLIJOKI
1111-82	ÄHTÄRIN SEUDUN AMMATTIKOULU	ÄHTÄRI	1132-04	RAUTARUUKIN KONEPAJAKOULU	RAAHE
			*1133-94	SAKON KONEPAJAKOULU	RIIHIMÄKI
					LAKKAUT. 78

NUMERO	NIMI	KUNTA	NUMERO	NIMI	KUNTA
1134-77	SANOMA OY:N AMMATTIKOULU	HELSINKI	1153-32	AGA HITSAUSOPISTO	ESPOO
1135-50	SERLACHIUS OY:N AMMATTIKOULU	MÄNTTÄ	1154-15	RAK. TEOLL. AMMATTIKURSSIKOULU	HELSINKI
1136-34	STRÖMBERGIN KONEPAJAKOULU	HELSINKI	1155-55	LOHJAN TALOUSALUEEN KONEPAJAK. LOHJAN MLK	
1137-17	STRÖMBERGIN KONEPAJAKOULU, VAASA	VAASA	V.-75	NIMENMUUTOS, ENT: LOHJAN KALKKITEHDAS, KONEPAJAK.	
1138-57	OY SISU-AUTO AB:N AMMATTIKOULU	HELSINKI	1156-88	WÄRTSILÄ HGIN TELAKAN AMM.OPP.	HELSINKI
V.-82	NIMENMUUTOS, ENT: SUOMEN AUTOTEOLLISUUS OY:N AK.		V.-85	NIMENMUUTOS, ENT: WÄRTSILÄ H:GIN TELAKAN AK.	
1139-80	TAMPELLAN TEOLLISUUSOPPILAITOS	TAMPERE	V.-86	NIMENMUUTOS, ENT: HIETALAHDEN TELAKAN AMM.KOULU	
V.-85	NIMENMUUTOS, ENT: TAMPELLAN AMMATTIKOULU		1157-61	JOUTSENO-PULP OY:N AMMATTIK.	JOUTSENO
1140-12	TURUN SANOMAIN AMMATTIOPPIL.	TURKU	1158-45	VR HYVINKÄÄN KONEPAJAKOULU	HYVINKÄÄ
1141-60	SOK:N TEOLL. AMMATTIOPPILAITOS J.:KYLÄN MK		1159-28	VR KUOPION KONEPAJAKOULU	KUOPIO
V.-76	NIMENMUUTOS, ENT: VAAJAKOSKEN AMMATTIKOULU		1160-66	VR PASILAN KONEPAJAKOULU	HELSINKI
1142-85	VALMET JYVÄSKYLÄN AMMATTIKOULU	JYVÄSKYLÄ	*1161-40	HARJULAN OMP.-JA VAATTURIKOULU	LAHTI
V.-54	NIMENMUUTOS, ENT: JYSKAVUOREN TEHT. AMMATTIKOULU				LAKKAUT. 72
V.-48	YHDISTETTY KELJON VALIMOKURSSIKOULU		1162-23	H:GIN KAUP.LABORATORIOKOULU	HELSINKI
1143-68	VALMET OY TELAKKARYHM.AMM.OPP.	HELSINKI	*1163-06	H:GIN KAUP.VAATTURIKOULU	HELSINKI
V.-81	NIMENMUUTOS, ENT: VALMET H:GIN TELAKAN AMM.OPPIL				YHD.-75 1040
1144-42	LENTOKONETEHTAAN KONEPAJAKOULU	TAMPERE	1164-96	H:GIN MAALARIAMMATTIKOULU	HELSINKI
V.-84	NIMENMUUTOS, ENT: LENTOKONETEHTAAN AMMATTIKOULU		1165-79	KELLOSEPPÄKOULU	ESPOO
*1145-25	VEITSILUODON TEHTAIDEN AK.	KEMI	*1166-52	KOTKAN VAATETUSALAN AMMATTIK.	KOTKA
					YHD.-84 1046
1146-08	OVAKO OY:N AMMATTIKOULU	IMATRA	*1167-36	VALTION KULTASEPPÄKOULU	LAHTI
V.-71	NIMENMUUTOS, ENT: VUOKSENNISKA OY:N AMMATTIKOULU		V.-79	NIMENMUUTOS, ENT: LAHDEN KULTASEPPÄKOULU	
*1147-98	WÄRTSILÄ JÄRVENPÄÄN AMM.KOULU	JÄRVENPÄÄ	1168-19	TURUN MAALARIAMMATTIKOULU	TURKU
V.-74	NIMENMUUTOS, ENT: WÄRTSILÄ H:GIN TEHT.KONEPAJAK.		V.-60	NIMENMUUTOS, ENT: TURUN AMMATTIOPISTO	
V.-38	NIMENMUUTOS, ENT: KONE JA SILTA OY:N KONEPAJAK.		1169-42	KESKUSPUISTON AMMATTIKOULU	HELSINKI
*1148-71	WÄRTSILÄ JAKOBSTADS VERKST.SK.	PIETARSAARI	V.-82	NIMENMUUTOS, ENT: INVALIDISÄÄTIÖN AMMATTIKOULU	
V.-37	NIMENMUUTOS, ENT: JAKOBSTADS MEK.VERKSTADS SKOLA				
1149-54	WÄRTSILÄ TURUN TELAKAN AMM.OPP	TURKU	1170-31	KIIPULAN SÄHKÖALAN AMMATTIK.	JANAKKALA
V.-85	NIMENMUUTOS, ENT: WÄRTSILÄ TURUN TELAKAN AK.		V.-59	NIMENMUUTOS, ENT: PUHELIN-JA RADIOALAN AMM.KOULU	
1150-92	WÄRTSILÄ VAASAN KONEPAJAKOULU	VAASA	1171-14	JÄRVENPÄÄN INVAL.AMMATTIOPPIL.	JÄRVENPÄÄ
1151-75	YHT.PAPERITEHTAAT LOTILAN AK.	VALKEAKOSKI	1172-54	KUULOVAMMAISTEN AMMATTIKOULU	TURKU
1152-58	YHT.PAPERITEHTAAT MATARAN AK.	JÄMSÄNKOSKI	1173-87	LIPERIN AMMATTIKOULU	LIPERI
			V.-54	NIMENMUUTOS, ENT: SOT.INV.VELJESLIITON AMM.OPPIL	

NUMERO	NIMI	KUNTA	NUMERO	NIMI	KUNTA
1174-60	MERIKOSKEN AMMATTIKOULU	OULU	1196-72	OPETTAJAOPISTON AMMATTIKOULU	HÄMEENLINNA
V.-58	NIMENMUUTOS, ENT: TUB.LIITON OULUN AMMATTIOPPIL.		V.-79	NIMENMUUTOS, ENT: H:LINNAN OPETTAJAOPISTON AK.	
1175-44	NÄKÖAMMAIEN AMMATTIKOULU	ESPOO	1197-55	MELLERSTA NYLANDS YRKESKOLA	HELSINKI
1176-27	SULKAVAN INVAL.AMMATTIOPPIL.	SULKAVA	1198-39	PÄIJÄT-HÄMEEN AMMATTIKOULU	LAHTI
1177-00	WESTENDIN INVAL.AMMATTIOPPIL.	ESPOO	*1199-12	VR TURUN KONEPAJAKOULU	TURKU
1178-90	VALTION HAMMASTEKNIKKO-OPISTO	HELSINKI	1200-92	KAUKAS OY:N AMMATTIKOULU	L:RANTA
V.-78	NIMENMUUTOS, ENT: VALTION HAMMASTEKNIKKOKOULU		1201-75	POHJ.-SUOMEN TEOLLISUUSOPISTO	OULU
1179-73	H:GIN KAUP.KAUNEUDENHOIT.AK.	HELSINKI	V.-78	YHDISTETTY OULUN TEOLLISUUDEN AMMATTIK.	1126
V.-72	NIMENMUUTOS, ENT: H:GIN KAUP.KÄHERTÄJÄKOULU		1202-58	OY NOKIA AB:N TEOLLISUUSOPPII. NOKIA	
1180-05	RIIHIMÄEN AMMATTIOPPILASKOULU	RIIHIMÄKI	V.-78	NIMENMUUTOS, ENT: NOKIA OY:N ELEKTRONIIKKAKOULU	
*1181-95	ROVANIEMEN AMMATTIOPPILASKOULU	ROVANIEMI	1203-32	KORPIVAARAN AMMATTIOPPILAITOS	VANTAA
V.-60	NIMENMUUTOS, ENT: ROVANIEMEN YL. AMMATTIKOULU		1204-15	YLIVIESKAN TEKNILLINEN KOULU	YLIVIESKA
1182-78	AMMATTIENEDISTÄMISLAITOS	HELSINKI	1205-63	MYRMAEN AMMATTIKOULU	VANTAA
V.-81	YHDISTETTY H:GIN LEIKKUUOPISTO		1206-88	SYDÖSTERBOTTENS YRKESKOLA	NÄRPIÖ
*1183-51	H:GIN LEIKKUUOPISTO	HELSINKI	1207-61	ESPOON-VANTAAN TEKNILL.OPPII. ESPOO	
1184-35	INSTRUMENTARIUM OY:N AMM.OPPII HELSINKI		1210-66	ALAJÄRVEN KAUPPAOPPILAITOS	ALAJÄRVI
V.-69	YHDISTETTY METALLITEOS OY:N AMMATTIKOULU		1211-40	HANDELSLÄROVERKET I EKENÄS	TAMMISAARI
1185-18	LIHATEOLLISUUSOPISTO	HÄMEENLINNA	*1212-23	EIRAN KAUPPAOPPILAITOS	HELSINKI
V.-60	NIMENMUUTOS, ENT: SUOMEN LIHANJALOSTUSKOULU		V.-66	NIMENMUUTOS, ENT: SUOMEN LIIKEM.YHD. KAUPPAOPPIL	YHD.-78 1263
*1186-41	OPTIKKO-OPISTO	HELSINKI	1213-06	ESPOON KAUPPAOPPILAITOS	ESPOO
1187-81	FAKTORIKOULU	HELSINKI	1214-96	ET-SATAKUNNAN KAUPPAOPPILAITOS	HUITTINEN
*1188-64	VALTION AMMATTIKOULUKOTI	ESPOO	1215-79	HAAPAJÄRVEN KAUPPAOPPILAITOS	HAAPAJÄRVI
1189-48	RAAHEN TIETOKONEALAN OPPII.	RAAHE	1216-52	HAMINAN KAUPPAOPPILAITOS	HAMINA
1190-86	JUANKOSKEN AMMATTIKOULU	JUANKOSKI	1217-36	HEINOLAN SEUD.KAUPPAOPPILAITOS	HEINOLA
1191-69	LME-AMMATTIKOULU	KIRKKONUMMI	1218-19	HELSINGIN KAUPPAOPPILAITOS	HELSINKI
*1192-43	WIHURIN AMMATTIOPPILAITOS	HELSINKI	V.-79	NIMENMUUTOS, ENT: H:GIN KAUPPAKOULU JA -OPISTO	
1193-26	MATINKYLÄN AMMATTIKOULU	ESPOO	1219-59	KAUPPIAITTEN KAUPPAOPPILAITOS	HELSINKI
1194-09	KUUSAMON AMMATTIKOULU	KUUSAMO	V.-85	NIMENMUUTOS, ENT: H:GIN KAUPPIAITT.KAUPPAOPPIL.	
1195-99	RAKENNUSTEKNIIKAN OPISTO	HELSINKI			

NUMERO	NIMI	KUNTA	NUMERO	NIMI	KUNTA
1220-31	HYVINKÄÄN KAUPPAOPPILAITOS	HYVINKÄÄ	1243-26	LOIMAAN KAUPPAOPPILAITOS	LOIMAA
1221-14	H:LINNAN KAUPPAOPPILAITOS	HÄMEENLINNA	1244-09	LOUNAIS-HÄMEEN KAUPPAOPPILAIT.	FORSSA
1222-62	IISALMEN KAUPPAOPPILAITOS	IISALMI	1245-99	MALMIN KAUPPAOPPILAITOS	HELSINKI
1223-87	IKKAALISTEN KAUPPAOPPILAITOS	IKKAALIST.MK	V.-81	NIMENMUUTOS,ENT: MALMIN KAUPPAOPPISTO	
1224-60	IMATRAN KAUPPAOPPILAITOS	IMATRA	1246-72	MIKKELIN KAUPPAOPPILAITOS	MIKKELI
V.-79	NIMENMUUTOS,ENT: IMATRAN KAUPPAKOULU		1247-55	MÄNTÄN KAUPPAOPPILAITOS	MÄNTTÄ
1225-44	JOENSUUN KAUPPAOPPILAITOS	JOENSUU	1248-39	OULAISTEN KAUPPAOPPILAITOS	OULAINEN
1226-27	JYVÄSKYLÄN KAUPPAOPPILAITOS	JYVÄSKYLÄ	1249-12	OULUN KAUPPAOPPILAITOS	OULU
1227-00	JÄMSÄNOKILAAKSON KAUPPAOPPIL.	JÄMSÄNKOSKI	1250-59	PIEKSÄMÄEN KAUPPAOPPILAITOS	PIEKSÄMÄKI
1228-90	KAJAANIN KAUPPAOPPILAITOS	KAJAANI	1251-33	PIETARSAAREN KAUPPAOPPILAITOS	PIETARSAARI
1229-73	KEMIJÄRVEN KAUPPAOPPILAITOS	KEMIJÄRVI	1252-16	POHJ-SATAKUNNAN KAUPPAOPPIL.	KANKAANPÄÄ
1230-05	KEMIN KAUPPAOPPILAITOS	KEMI	1253-56	PORIN KAUPPAOPPILAITOS	PORI
1231-95	KOKKOLAN KAUPPAOPPILAITOS	KOKKOLA	1254-89	PORVOON KAUPPAOPPILAITOS	PORVOO
1232-78	KOTKAN KAUPPAOPPILAITOS	KOTKA	1255-62	RAAHEN PORVARI- JA KAUPPAKOULU RAAHE	
1233-51	KOUVOLAN LIIKETAL.INSTITUUTTI	KOUVOLA	1256-46	RAISION KAUPPAOPPILAITOS	RAISIO
V.-82	YHDISTETTY KUUSANKOSKEN KAUPPAKOULU		1257-29	RAUMAN KAUPPAOPPILAITOS	RAUMA
V.-75	NIMENMUUTOS,ENT: KOUVOLAN KAUPPAOPPILAITOS		1258-02	RIIHIMÄEN KAUPPAOPPILAITOS	RIIHIMÄKI
1234-35	KUOPION KAUPPAOPPILAITOS	KUOPIO	1259-92	ROVANIEMEN KAUPPAOPPILAITOS	ROVANIEMI
1235-18	KUUSAMON KAUPPAOPPILAITOS	KUUSAMO	1260-24	SALON KAUPPAOPPILAITOS	SALO
*1236-58	KUUSANKOSKEN KAUPPAKOULU	KUUSANKOSKI	1261-07	S:LINNAN LIIKETAL.INSTITUUTTI SAVONLINNA	
1237-81	LAHDEN KAUPPAOPPILAITOS	LAHTI	V.-75	NIMENMUUTOS,ENT: SAVONLINNAN KAUPPAOPPILAITOS	
1238-64	LAPIN KAUPPAOPPILAITOS	SODANKYLÄ	1262-97	SEINÄJOEN KAUPPAOPPILAITOS	SEINÄJOKI
1239-48	LAPPEENRANNAN KAUPPAOPPILAITOS	L:RANTA	1263-70	SUOMEN LIIKEM.KAUPPAOPPISTO	HELSINKI
1240-86	LAPUAN KAUPPAOPPILAITOS	LAPUA	V.-78	YHDISTETTY EIRAN KAUPPAOPPILAITOS	
1241-69	LIEKSAN KAUPPAOPPILAITOS	LIEKSA	1264-53	SUUPOHJAN KAUPPAOPPILAITOS	KAUHAJOKI
1242-43	LOHJAN KAUPPAOPPILAITOS	LOHJA	1265-37	SVENSKA HANDELSLÄROVERKET	HELSINKI
			V.-78	NIMENMUUTOS,ENT: SV.HANDELSINST.-KÖPMANNALÄRÖV.	
			V.-72	YHDISTETTY SVENSKA KÖPMANNALÄROVERKET	1266

1236

*1236-58 KUUSANKOSKEN KAUPPAKOULU YHD.-82 1233

1212

NUMERO	NIMI	KUNTA	YHD. -72	1265	NUMERO	NIMI	KUNTA
*1266-10	SVENSKA KÖPMANNALÄROVERKET	HELSINKI	YHD. -72	1265	1294-73	H:GIN DIAKONIAOPISTO	HELSINKI
1267-43	TAMPEREEN KAUPPAOPPILAITOS	TAMPERE			1295-56	H:GIN KAUP. SAIR. HOITO-OPPIL. V. -69 YHDISTETTY	HELSINKI
1268-83	TORNION LIIKET. TIETOTEKN. INST. TORNIO	TORNIO			V. -69	H:GIN KAUP. APUHOITAJAKOULU	HELSINKI
V. -85	NIMENMUUTOS, ENT: TORNIONLAAKSON KAUPPAOPPILAIT.				V. -69	NIKKILÄN MIELISAIRAANHOITOK.	HELSINKI
1269-66	TURUN KAUPPAOPPILAITOS	TURKU	1270		1296-30	H:GIN 4-SAIR. HOITO-OPPILAITOS	HELSINKI
V. -83	YHDISTETTY TURUN KAUPUNGIN KAUPPAKOULU				V. -71	YHDISTETTY SUOM. RÖHDOSSYHT. JALKOJENHOIT. K.	1343
V. -83	NIMENMUUTOS, ENT: TURUN KAUPPAOPISTO				1297-13	H:GIN SAIRAANHOITO-OPISTO	HELSINKI
*1270-55	TURUN KAUPUNGIN KAUPPAKOULU	TURKU	YHD. -83	1269	V. -57	NIMENMUUTOS, ENT: VALTION TERVEYDENHUOLTO-OPISTO	
*1271-88	TURUN LIIKEPULAISSKOULU	TURKU	LAKKAUT. 75		1298-38	H: FORS SV. SJUKVÄRDSINSTITUT	HELSINKI
1272-61	VAASAN KAUPPAOPPILAITOS	VAASA			1299-86	H: LINNAN SAIR. HOITO-OPPILAITOS	HÄMEENLINNA
1273-45	VAKKA-SUOMEN KAUPPAOPPILAITOS UUSIKAUP.				1300-59	KAINUUN SAIR. HOITO-OPPILAITOS	KAJAANI
1274-28	VALKEAKOSKEN SEUD. KAUPPAOPPIL. VALKEAKOSKI				1301-33	KESKI-SUOMEN SAIR. HOITO-OPPIL. JYVÄSKYLÄ	1337
1275-01	VARKAUDEN KAUPPAOPPILAITOS	VARKAUS			V. -81	YHDISTETTY SUOJARINTEEN VAJAAMIEL. KOULU	
1276-91	VIRTAIN SEUD. KAUPPAOPPILAITOS	VIRRAI			1302-16	KOTKAN SAIR. HOITO-OPPILAITOS	KOTKA
1277-74	NURMEKSEN KAUPPAOPPILAITOS	NURMES			V. -68	NIMENMUUTOS, ENT: KYMENLAAKSON SAIR. HOITO-OPPIL.	
V. -78	NIMENMUUTOS, ENT: YLÄ-KARJALAN KAUPPAKOULU				1303-64	KUOPION SAIR. HOITO-OPPILAITOS	KUOPIO
1278-57	ÄNEKOSKEN KAUPPAOPPILAITOS	ÄNEKOSKI			V. -73	YHDISTETTY KUOPION KESK. SAIR. LASTENHOIT. K	1330
1279-31	ÅLANDS HANDELSLÄROVERK	MAARIANHAM.			1304-89	KÄTILÖOPISTO	HELSINKI
1280-79	KIIPULAN KAUPPAOPPILAITOS	JANAKKALA			1305-62	LAHDEN DIAKONIAOPISTO	LAHTI
V. -80	NIMENMUUTOS, ENT: KIIPULAN KAUPPAKOULU				V. -45	NIMENMUUTOS, ENT: VIIPURIN DIAKONISSALAITOS	
V. -59	NIMENMUUTOS, ENT: KULTATAHKAN KONTTORITYÖKOULU				1306-46	LAHDEN SAIRAANHOITO-OPPILAITOS	LAHTI
1281-52	JÄRVENPÄÄN INV. KAUPPAOPPIL. JÄRVENPÄÄ				1307-29	LAPIN SAIR. HOITO-OPPILAITOS	ROVANIEMI
V. -78	NIMENMUUTOS, ENT: KOLMIRANNAN INVAL. AMM. OPPIL.				1308-02	LAPPEENRANNAN SAIR. HOITO-OPPIL L: RANTA	
1282-36	MERIKOSKEN KAUPPAOPPILAITOS	OULU			V. -69	NIMENMUUTOS, ENT: ETELÄ-SAIMAAN SAIR. HOIT. OPPIL.	
1283-19	ESPOONLAHDEN KAUPPAOPPILAITOS	ESPOO			1309-92	MIKKELIN SAIR. HOITO-OPPIL.	MIKKELI
1292-00	POHJANMAAN YRITTÄJÄOPISTO	KAUHAVA			1310-24	OULUN DIAKONIAOPISTO	OULU
1293-90	EKENÄS SJUKVÄRDSLÄROANSTALT	TAMMISAARI			1311-07	OULUN SAIR. HOITO-OPPILAITOS	OULU
V. -85	NIMENMUUTOS, ENT: EKENÄS SJUKVÄRDESSKOLA				1312-97	PIRKANMAAN SAIR. HOITO-OPPIL.	TAMPERE
V. -79	YHDISTETTY ÅBOLANDS BARNVÄRDESSKOLA		1332		1313-70	POHJ-KARJALAN SAIR. HOITO-OPPIL	JOENSUU
					1314-53	PORIN DIAKONIAOPISTO	PORI

NUMERO	NIMI	KUNTA	NUMERO	NIMI	KUNTA		
1315-37	PORIN SAIR.HOITO-OPPILAITOS	PORI	*1336-65	RINNEKOTI-SÄÄT.VAJAAMIEL.KOULU	ESPOO		
1316-10	SALON SAIRAANHOITO-OPPILAITOS	SALO	*1337-49	SUOJARINTEEN VAJAAMIEL.KOULU	SUOLAHTI		
1317-50	SAVONLINNAN SAIR.HOITO-OPPIL.	SAVONLINNA	*1338-22	VAALIJALAN VAJAAMIELISH.KOULU	PIEKSÄM.MK		
1318-83	SEINÄJOEN SAIR.HOITO-OPPILAIT.	SEINÄJOKI	*1339-05	YLISEN VAJAAMIELISHOIT.KOULU	YLÖJÄRVI		
V.-55	NIMENMUUTOS,ENT: VAASAN SAIRAANHOITAJAKOULU		*1340-44	KÄRKULLA CENTRALANSTALT	PARAINEN		
1319-66	SISÄLÄHETYSSEUR.DIAKONIAOPISTO	PIEKSÄMÄKI	1341-27	SUOMEN KOSMETOLOG.YHD.OPISTO	HELSINKI		
1320-63	TAMPEREEN SAIRAANHOITO-OPISTO	TAMPERE	1342-00	HOPEANIEMEN KUNTOHOITAJAKOULU	VIHTI		
*1321-88	TURUN APUHOITAJAKURSSI	TURKU	YHD.-70	1325	*1343-90	SUOM.ROHDOSYHT.JALKOJENHOIT.K.	HELSINKI
*1322-61	TURUN HAMMASHOITAJAKURSSI	TURKU	YHD.-70	1325	1344-73	YKSIT.HIEROMAOPISTO K.JUNTUNEN	LAHTI
*1323-45	TURUN LABORATORIOHOITAJAOPISTO	TURKU	YHD.-70	1325	1345-56	KESKI-POHJANM.SAIR.HOITO-OPPIL	KOKKOLA
*1324-28	TURUN RÖNTGENHOITAJAOPISTO	TURKU	YHD.-70	1325	1346-30	KEMIN SAIRAANHOITO-OPPILAITOS	KEMI
1325-01	TURUN SAIRAANHOITO-OPPILAITOS	TURKU	1324	1324	1347-13	KUUSANKOSKEN SAIR.HOITO-OPPIL.	KUUSANKOSKI
V.-70	YHDISTETTY TURUN RÖNTGENHOITAJAOPISTO		1322	1322	1348-46	KYLPYLÄ MONREPOS N HIEROJAKOUL	JÄMSÄNKOSKI
V.-70	YHDISTETTY TURUN LABORATORIOHOITAJAOPISTO		1321	1321	1349-86	ITÄ-SUOMEN LIIKUNTAOPISTO	JOENSUU
V.-70	YHDISTETTY TURUN HAMMASHOITAJAKURSSI				1350-17	VAASAN SAIRAANHOITO-OPPILAITOS	VAASA
1326-91	VASA SV. SJUKVÄRDSLÄROANSTALT	VAASA			1351-57	HYVINKÄÄN SAIR.HOITO-OPPIL.	HYVINKÄÄ
1327-74	BARNAVÄRDSSKOLAN FOLKHÄLSAN	HELSINKI			1352-80	ESPOON SAIRAANHOITO-OPPILAIT.	ESPOO
*1328-57	H:GIN LASTENLINN.LASTENHOIT.K.	HELSINKI	LAKKAUT.74		1353-63	LOHJAN SAIRAANHOITO-OPPILAIT.	LOHJA
V.-67	NIMENMUUTOS,ENT: MANNERHEIMLIITON LASTENHOIT.K.				1354-47	KYMENLAAKSON KOTITALOUSOPPIL.	VEHKALAHTI
1329-31	SISÄLÄH.SEUR. KASVATTAJAOPISTO	PIEKSÄMÄKI			1355-20	KAUHAJOEN KOTITALOUSOPISTO	KAUHAJOKI
*1330-79	KUOPION KESK.SAIR.LASTENHOIT.K	KUOPIO	YHD.-73	1303	1356-03	ORIMATTILAN KOTITALOUSOPISTO	ORIMATTILA
1331-52	TÖLÖ BARNAVÄRDSSKOLA	HELSINKI			1357-93	ROVANIEMEN KOTITALOUSOPISTO	ROVANIEM.MK
*1332-36	ÄBOLANDS BARNAVÄRDSSKOLA	TURKU	YHD.-79	1293	1358-76	AHLMANIN EMÄNTÄKOULU	TAMPERE
*1333-19	ANTINKARTANON VAJAAMIEL.KOULU	ULVILA	LAKKAUT.72		1359-59	AITON EMÄNTÄKOULU	LUOPIOINEN
V.-67	NIMENMUUTOS,ENT: HOIVAKODIN VAJAAMIELISHOIT.K.				1360-98	BRAHELINNAN EMÄNTÄKOULU	RISTIINA
*1334-59	KOLPENEEN VAJAAMIEL.HOIT.KOULU	ROVANIEMI	LAKKAUT.74				
*1335-82	KUUSAAN VAJAAMIELISHOIT.KOULU	KUUSANKOSKI	LAKKAUT.74				

LAKKAUT.75
YHD.-81 1301
LAKKAUT.74
LAKKAUT.71
LAKKAUT.74

YHD.-71 1296

NUMERO	NIMI	KUNTA	NUMERO	NIMI	KUNTA
1361-71	ELIAS LÖNNROTIN EMÄNTÄKOULU	SAMMATTI	*1385-40	SIIKASALMEN KOTITALOUSKOULU	LIPERI
1362-54	HAAPAVEDEN EMÄNTÄKOULU	HAAPAVESI	*1386-23	VILPPULAN KOTITALOUSKOULU	VILPPULA
1363-38	INARIN EMÄNTÄKOULU	INARI	1387-06	VRETHALLA HUSMODERSSKOLA	KEMIÖ
1364-11	KARKUN EMÄNTÄKOULU	VAMMALA	1388-96	ÅLANDS HUSMODERSSKOLA	SALTVIK
1365-44	KEMIJÄRVEN EMÄNTÄKOULU	KEMIJÄRVI	1389-79	HELSINGIN TALOUSKOULU	HELSINKI
1366-84	KESKI-POHJANMAAN EMÄNTÄKOULU	VETELI	V. -45	NIMENMUUTOS, ENT: H:GIN MARTTAKOULU	
1367-67	KITTIILÄN EMÄNTÄKOULU	KITTIILÄ	1390-01	JOENSUUN KOTITALOUSOPPILAITOS	JOENSUU
1368-41	KORSHOLMS HUSMODERSSKOLA	VAASA	V. -84	NIMENMUUTOS, ENT: JOENSUUN TALOUSKOULU	
1369-24	LAPUAN EMÄNTÄKOULU	LAPUA	1391-91	JYVÄSKYLÄN TALOUSKOULU	JYVÄSKYLÄ
1370-62	LEPAAN EMÄNTÄKOULU	HATTULA	1392-74	KOKKOLAN TALOUSKOULU	KOKKOLA
1371-46	LIMINGAN EMÄNTÄKOULU	LIMINKA	1393-57	KOTKAN TALOUSKOULU	KOTKA
1372-29	POHJOIS-KARJALAN EMÄNTÄKOULU	LIEKSA	1394-31	KUOPION TALOUSKOULU	KUOPIO
1373-02	RUNNIN EMÄNTÄKOULU	IISALMI	1395-14	LAHDEN TALOUSKOULU	LAHTI
V. -76	YHDISTETTY PELTOSALMEN KOTITALOUSKOULU	1383	V. -62	NIMENMUUTOS, ENT: IT-HÄMEEN MARTTALIITON TALOUSK	
1374-92	SOTKAMON EMÄNTÄKOULU	SOTKAMO	1396-39	LAPPEENRANNAN KOTITALOUSOPPIL.	L:RANTA
1375-75	SUOMUSSALMEN EMÄNTÄKOULU	SUOMUSSALMI	V. -84	NIMENMUUTOS, ENT: LAPPEENRANNAN TALOUSKOULU	
1376-58	SUONENJOEN KOTITALOUSOPPIL.	SUONENJOKI	V. -49	NIMENMUUTOS, ENT: PORIN TALOUSKOULU	
V. -85	NIMENMUUTOS, ENT: SUONENJOEN EMÄNTÄKOULU		V. -44	NIMENMUUTOS, ENT: KARJALAN MARTTALIITON TALOUSK.	
1377-32	SÄÄMINGIN EMÄNTÄKOULU	SAVONLINNA	1397-87	MIKKELIN KOTITALOUSOPPILAITOS	MIKKELI
1378-15	TAPIOLAN EMÄNTÄKOULU	JOUTSENSO	V. -84	NIMENMUUTOS, ENT: MIKKELIN TALOUSKOULU	
1379-30	VARSINAIS-SUOMEN EMÄNTÄKOULU	NAANTALI	1398-60	OULAISTEN TALOUSKOULU	OULAINEN
*1380-37	JOKIOISTEN KOTITALOUSKOULU	JOKIOINEN	1399-44	OULUN TALOUSKOULU	OULU
1381-10	LOIMAAN TALOUSKOULU	LOIMAA	1400-17	PORIN TALOUSKOULU	PORI
*1382-43	MUURUVEDEN KOTITALOUSKOULU	JUANKOSKI	1401-65	RIIHIMÄEN TALOUSKOULU	RIIHIMÄKI
*1383-83	PELTOSALMEN KOTITALOUSKOULU	IISALMI	1402-80	SEINÄJOEN TALOUSKOULU	SEINÄJOKI
*1384-66	SEPPÄLÄN KOTITALOUSKOULU	KAJAANIN MK	1403-63	TAMPEREEN KOTITALOUSOPPILAITOS	TAMPERE
			V. -84	NIMENMUUTOS, ENT: TAMPEREEN TALOUSKOULU	
			1404-47	TURUN MARTTAYHDIST. TALOUSKOULU	TURKU
			1405-20	VAASAN TALOUSKOULU	VAASA

NUMERO	NIMI	KUNTA	NUMERO	NIMI	KUNTA
1406-03	VARKAUDEN TALOUSKOULU	VARKAUS	*1427-32	STOCKMANNIN VÄHITTÄISMYYJÄK.	HELSINKI
1407-93	VÄSTANKVARN'S HUSHÄLLSSKOLA	INKOO	1428-15	SUOMEN OSUUSKAUPPAOPISTO	HELSINKI
V.-62	NIMENMUUTOS, ENT: GRÖNVALLA HUSMODERSSKOLA		1429-48	K-INSTITUUTTI	ESPOO
1408-76	TAMPEREEN KODINHOITAJAOPISTO	TAMPERE	V.-74	NIMENMUUTOS, ENT: VÄHITTÄISKAUPPIASOPISTO	HELSINKI
*1409-59	VIHERLAAKSON KODINHOITAJAOP.	ESPOO	1430-37	ATK-INSTITUUTTI	HELSINKI
1410-98	VÄESTÖLIITON KODINHOITAJAOP.	HELSINKI	*1431-10	H:GIN KAUPUNGIN TOIMISTOKOULU	HELSINKI
V.-79	NIMENMUUTOS, ENT: VÄESTÖLIITON KOTISISAROPISTO		1432-50	VIENTIKOULUTUSSÄÄTIÖ	HELSINKI
1411-71	FOLKHÄLSANS HEMVÄRDSSK.HINDHÄR PORVOON MLK		1433-83	KUNNALLISOPISTO	TUUSULA
1412-54	RAVINTOLAKOULU PERHO	HELSINKI	1434-66	E-INSTITUUTTI	HELSINKI
V.-85	NIMENMUUTOS, ENT: H:GIN HOTELLI-JA RAV. KOULU		1435-40	HÄMEENKYLÄN KAUPPIASOPISTO	VANTAA
V.-57	NIMENMUUTOS, ENT: SUOMEN HOTELLI-JA RAVINTOLAK.		1436-23	LAHDEN HOTELLI- JA RAV. KOULU	LAHTI
1413-38	HAAGA INSTITUUTTI	HELSINKI	1437-06	TURUN HOTELLI- JA RAV. KOULU	TURKU
V.-85	NIMENMUUTOS, ENT: HOTELLI- JA RAVINTOLA OPISTO		1438-96	KEMINMAAN TALOUSKOULU	KEMIN MLK
1414-11	NIKKARILAN KUULOVAMM.AMM.KOULU PIEKSÄMÄKI		1439-79	ELIMÄEN KODINHOITAJAOPIILAITOS	ELIMÄKI
V.-84	NIMENMUUTOS, ENT: NIKKARILAN KUULOVAMM.TALOUSK.		1448-60	VALTION KALATALOUSOPPILAITOS	PARAINEN
V.-78	NIMENMUUTOS, ENT: NIKKARILAN KUUROJEN TALOUSK.		1449-44	KIITEEN MAATALOUSOPPILAITOS	KIITEE
1415-51	ROVANIEMEN HOT.-JA RAVINTOLAK. ROVANIEMI		V.-80	NIMENMUUTOS, ENT: POHJ-KARJALAN KARJANHOITOKOULU	
1416-84	KAJAANIN TALOUSKOULU	KAJAANI	1450-81	AHLMANIN MAATALOUSOPPILAITOS	TAMPERE
1417-67	POHJ-HÄMEEN EMÄNTÄKOULU	RUOVESI	*1451-64	BERGMANIN MAATALOUSOPPILAITOS	ASKOLA
1418-41	KUOPION HOTELLI-JA RAVINTOLAK. KUOPIO		*1452-48	ET-KARJALAN KARJATALOUSKOULU	L:RANTA
1419-24	ÅLANDS HOTELL-ÖCH RESTAURANGSK MAARIANHAM.		1453-21	ALAJÄRVEN MAATALOUSOPPILAITOS	ALAJÄRVI
1420-62	J:KYLÄN HOTELLI-JA RAV. KOULU	JYVÄSKYLÄ	V.-80	NIMENMUUTOS, ENT: ET-POHJANM.JÄRVIAL.MAAT.OPPIL.	
1421-46	KOUVOLAN TALOUSKOULU	KOUVOLA	1454-04	ILMAJOEN MAATALOUSOPPILAITOS	ILMAJOKI
*1422-29	PORVOON MATKAILUOPISTO	PORVOO	V.-80	YHDISTETTY PAIMION MAATALOUSKERHO-OPISTO	1484
1423-02	VAASAN HOTELLI- JA RAV. KOULU	VAASA	V.-80	NIMENMUUTOS, ENT: ET-POHJANMAAN KARJATALOUSKOULU	
1424-92	HANKKIJAYHTYMÄN LIIKEOPISTO	HELSINKI	1455-94	HARJUN MAATALOUSOPPILAITOS	VIROLAHTI
*1425-75	KEMIKALIKAUPPAKOULU	HELSINKI	V.-61	YHDISTETTY VIROLAHDEN KALASTAJAKOULU	
1426-58	MARKKINOINTI-INSTITUUTTI	HELSINKI	1456-77	HYVINKÄÄN MAATALOUSOPISTO	HYVINKÄÄ
V.-69	NIMENMUUTOS, ENT: MYYNTI- JA MAINOSKOULU		V.-66	NIMENMUUTOS, ENT: PIENVILJELYSNEUVOJA OPISTO	

LAKKAUT. 77

LAKKAUT. 74

LAKKAUT. 72

YHD.-75 0656

LAKKAUT. 74

NUMERO	NIMI	KUNTA	NUMERO	NIMI	KUNTA
1457-50	HÖGRE SV. LANTBRUKSLÄROVERKET	TURKU	1475-16	LOIMAAN MAATALOUSOPPILAITOS	LOIMAAN MLK
V.-61	YHDISTETTY BRUSABY LANTMANNASKOLA		V.-59	NIMENMUUTOS, ENT: LOUN-SUOM. SAVIALUEEN MAAMIIESK.	
1458-34	ILOMANTSIN MAATALOUSOPPILAITOS	ILOMANTSI	1477-31	MAATALOUSNORMAALIKOULU	JÄRVENPÄÄ
*1459-17	JOKIOISTEN KARJANHOITOKOULU	JOKIOINEN	1478-89	MUSTIALAN MAATALOUSOPPILAITOS	TAMMELA
			1479-62	MUURUVEDEN MAATALOUSOPPILAITOS	JUANKOSKI
1460-55	JOKIOISTEN MAATALOUSOPPILAITOS	JOKIOINEN	1480-44	MÄNTSÄLÄN MAATALOUSOPPILAITOS	MÄNTSÄLÄ
1461-39	JOROISTEN MAATALOUSOPPILAITOS	JOROINEN	V.-66	NIMENMUUTOS, ENT: INVALIIDISAATIO N MAAT.OPPIL.	
V.-60	YHDISTETTY ITÄ-JA SUUR-SAVON MAAMIIESKOULU		1481-84	NURMEKSEN MAATALOUSOPPILAITOS	NURMES
1462-12	HAAPAJÄRVEN MAATALOUSOPPILAIT.	HAAPAJÄRVI	1482-67	OSARAN MAATALOUSOPPILAITOS	HÄMEENKYRÖ
V.-80	NIMENMUUTOS, ENT: KALAJOKILAAKSON MAAT.OPPIL.		1483-41	OTAVAN MAATALOUSOPPILAITOS	MIKKELIN MK
1463-45	KANGASALAN MAATALOUSOPPILAITOS	KANGASALA	*1484-24	PAIMION MAATALOUSKERHO-OPISTO	PAIMIO
V.-83	NIMENMUUTOS, ENT: KANGASALAN MAATAL.KURSSIKESKUS				YHD.-80 1454
V.-71	NIMENMUUTOS, ENT: KANGASALAN KARJATALOUSKOULU		1485-07	PARIKKALAN MAATALOUSOPPILAITOS	PARIKKALA
1464-85	KARJATALOUSOPISTO	KUOPIO	1486-97	PELTOSALMEN MAATALOUSOPPIL.	IISALMI
1465-68	KANNUKSEN MAATALOUSOPPILAITOS	KANNUS	V.-77	YHDISTETTY POHJ-SAVON KARJATALOUSKOULU	1490
V.-80	NIMENMUUTOS, ENT: KESKI-POHJANM.MAATALOUSOPPIL.		*1487-70	POHJ-HÄMEEN MAATALOUSOPPIL.	VILPPULA
1466-42	PUDASJÄRVEN MAATALOUSOPPILAIT.	PUDASJÄRVI			LAKKAUT.71
V.-80	NIMENMUUTOS, ENT: KOILL-POHJANM.MAATALOUSOPPIL.		*1488-53	POHJ-KARJALAN KARJATALOUSKOULU	PYHÄSELKÄ
1467-25	KOIVIKON MAATALOUSOPPILAITOS	MUHOS			LAKKAUT.71
1468-08	KOKEMÄEN MAATALOUSOPPILAITOS	KOKEMÄKI	1489-37	RUUKIN MAATALOUSOPPILAITOS	RUUKKI
1469-98	KORSHOLMS LANTBRUKSSKOLOR	VAASA	V.-80	NIMENMUUTOS, ENT: POHJ-POHJANMAAN MAATALOUSOPPIL	
V.-78	YHDISTETTY SVENSKA MEJERISKOLAN		*1490-75	POHJ-SAVON KARJATALOUSKOULU	MAANINKA
V.-62	YHDISTETTY SV.TEOR.KREATURHUSHÄLLNINGSSK.				YHD.-77 1486
1470-20	KUJALAN MAATALOUSOPPILAITOS	LAHTI	1491-58	SÄÄKSMÄEN MAATALOUSOPPILAITOS	VALKEAKOSKI
			V.-80	NIMENMUUTOS, ENT: PÄIVÖLÄN MAATALOUSOPPILAITOS	
1471-03	ANJALAN MAATALOUSOPPILAITOS	ANJALANKOSKI	1492-32	ROVANIEMEN MAATALOUSOPPILAITOS	ROVANIEM.MK
V.-80	NIMENMUUTOS, ENT: KYMENLAAKSON MAATALOUSOPPIL.		*1493-15	SALON SEUDUN MAANVILJELYSKOULU	PERNIÖ
1472-93	PÄIJÄT-HÄMEEN MAATALOUSOPPIL.	ASIKKALA	1494-30	SATAKUNNAN KARJATALOUSKOULU	ULVILA
V.-76	NIMENMUUTOS, ENT: LAHDEN SEUD.MAATALOUSOPPIL.		1495-88	SEPPÄLÄN MAATALOUSOPPILAITOS	KAJAANI
1473-76	LANNÄSLUNDS LANTBRUKSSKOLOR	PIETARSAARI	1496-61	SIIKAISTEN MAATALOUSOPPILAITOS	SIIKAINEN
1474-59	KITTILÄN MAATALOUSOPPILAITOS	KITTILÄ	1497-45	SIIKASALMEN MAATALOUSOPPIL.	LIPERI
V.-80	NIMENMUUTOS, ENT: LAPIN MAATALOUSOPPILAITOS				
1475-33	LAPPEEN MAATALOUSOPPILAITOS	L:RANTA			

NUMERO	NIMI	KUNTA	NUMERO	NIMI	KUNTA
1498-28	SIIPIKARJANHOITOKOULU	HÄMEENLINNA	1519-98	KUUSAMON MAATALOUSOPPILAITOS	KUUSAMO
1499-01	SUONENJOEN MAATALOUSOPPILAITOS	SUONENJOKI	1521-03	JÄMSÄN MAATALOUS-PUUTARHAOPPIL	JÄMSÄ
1500-81	KAUHAJOEN MAATALOUSOPPILAITOS	KAUHAJOKI	1523-76	SALON SEUDUN MAATALOUSOPPIL.	KIIKALA
V.-80	NIMENMUUTOS, ENT: SUUPOHJAN MAATALOUSOPPILAITOS		1524-59	KIURUVEDEN MAATALOUSOPPILAITOS	KIURUVESI
1501-64	TARVAALAN MAATALOUSOPPILAITOS	SAARIJÄRVI	1525-33	KESTILÄN MAATALOUSOPPILAITOS	KESTILÄ
1502-48	TERVOLAN MAATALOUSOPPILAITOS	TERVOLA	1526-16	PERHON MAATALOUSOPPILAITOS	PERHO
1503-21	TUORLAN MAATALOUSOPPILAITOS	PIIKKIÖ	1529-62	JOENSUUN PUUTALOUSOPISTO	JOENSUU
V.-80	NIMENMUUTOS, ENT: TUORLAN MAANVILJELYSKOULU		1530-51	EKENÄS FORSTINSTITUT	TAMMISAARI
*1504-04	UUDENMAAN MAATALOUSOPPILAITOS	VIHTI	1531-84	EVON METSÄOPISTO	LAMMI
			1532-67	KURUN NORMAALIMETSÄOPISTO	KURU
1505-94	VEHMAAN MAATALOUSOPPILAITOS	VEHMAA	1533-41	NIKKARILAN METSÄOPISTO	PIEKSAM.MK
V.-80	NIMENMUUTOS, ENT: VAKKA-SUOMEN MAATALOUSOPPIL.		1534-24	ROVANIEMEN METSÄOPISTO	ROVANIEM.MK
1506-77	VARS-SUOMEN KARJATALOUSKOULU	NAANTALI	1535-07	TUOMARNIEMEN METSÄOPISTO	ÄHTÄRI
V.-31	NIMENMUUTOS, ENT: LOUNAIS-SUOMEN KARJANHOITOK.		1536-97	KOTKAN PUUTALOUSOPISTO	KOTKA
1507-50	VÄSTANKVARNIS LANTBRUKSSKOLOR	INKOO	V.-64	NIMENMUUTOS, ENT: SAHATEOLLISUUSKOULU	
1508-34	YPÄJÄN MAATALOUSOPPILAITOS	YPÄJÄ	*1537-70	HÄMEEN METSÄTYÖNJOHTAJAKOULU	HATTULA
1509-17	ÖVERBY TRÄDGÅRDS-LANTBRUKSSK. ESPOO	ESPOO			LAKKAUT.82
V.-70	YHDISTETTY SV. TRÄDGÅRDSMÄSTARSKOLAN		1538-53	RAJAWÄEN METSÄTYÖNJOHTAJAKOULU	NURMIJÄRVI
1510-55	ÅLANDS LANTMANNASKOLA	JOMALA	1539-37	TAMMELAN METSÄTYÖNJOHTAJAKOULU	TAMMELA
1511-39	HÄMEENLINNAN MEIJERIOPPILAITOS	HÄMEENLINNA	1540-75	ETELÄ-SAVON METSÄKOULU	MIKKELI
V.-75	YHDISTETTY VALTION MAITOTALOUSOPISTO		1541-58	ITÄ-SAVON METSÄKOULU	SAVONLINNA
V.-75	NIMENMUUTOS, ENT: HÄMEENLINNAN MEIJERIKOULU		*1542-32	KESKI-POHJANMAAN KURSSIKESKUS	KANNUS
*1512-12	SVENSKA MEJERISKOLAN	VAASA	1543-15	LAPIN METSÄKOULU	ROVANIEM.MK
			1544-48	LOUNAIS-SUOMEN METSÄKOULU	PAIMIO
*1513-52	VALTION MAITOTALOUSOPISTO	JOKIOINEN	V.-64	NIMENMUUTOS, ENT: METSÄ-JUKOLA, KURSSIKESKUS	
1514-85	KEMPELEEN MAATALOUSOPPILAITOS	KEMPELE	1545-88	ONKAMON METSÄKOULU	TOHMAJÄRVI
1515-68	LEPAAN PUUTARHAOPPILAITOS	HATTULA	1546-61	POHJOIS-SAVON METSÄKOULU	SIILINJÄRVI
1516-42	REITKALLIN PUUTARHURIKOULU	VEKALAHTI			
1517-25	KIIPULAN PUUTARHAOPPILAITOS	JANAKKALA			
V.-75	NIMENMUUTOS, ENT: KIIPULAN PUUTARHAKOULU				
1518-08	MARTENS TRÄDGÅRDSKOLA	NÄRPIÖ			

NUMERO	NIMI	KUNTA	NUMERO	NIMI	KUNTA
1547-45	SAARIJÄRVEN METSÄKOULU	SAARIJÄRVI	V.-43	NIMENMUUTOS, ENT: HÖGRE NAVIG. SKOLAN I MARIEHAMN	
1548-28	KULLAAN KURSSIKESKUS	KULLAA	1570-94	H:GIN MERENKULKUOPPILAITOS	HELSINKI
V.-74	NIMENMUUTOS, ENT: SATAKUNNAN METSÄKOULU		V.-75	NIMENMUUTOS, ENT: H:GIN MERIMIESAMMATTIKOULU	
1549-01	SELKOLAN METSÄKOULU	IITTI	*1571-77	RAUMAN MERIMIESAMMATTIKOULU	RAUMA
V.-64	NIMENMUUTOS, ENT: ITÄ-HÄMEEN METSÄNHOITOKOULU		1572-50	TURUN SUOMENK. MERENKULKUOPPIL. TURKU	TURKU
*1550-49	SYVÄLAMMIN KURSSIKESKUS	KAJAANI	V.-75	NIMENMUUTOS, ENT: TURUN MERIMIESAMMATTIKOULU	
1551-22	VALLINKORVAN METSÄKOULU	OULU	1573-34	ÅLANDS SJÖMANSKOLA	MAARIANHAM.
1552-05	EVON METSÄTYÖKOULU	LAMMI	*1574-17	AHTO AHTAUSTEKNILLINEN OPISTO	KOTKA
1553-95	HIRVAAN METSÄTYÖKOULU	ROVANIEM.MK	1575-32	FINNAIRIN ILMAILUOPISTO	VANTAA
*1554-78	JYRKÄN METSÄTYÖKOULU	SONKAJÄRVI	V.-68	NIMENMUUTOS, ENT: AERON ILMAILUOPISTO	
1555-51	JÄMSÄNKOSKEN METSÄKONEKOULU	JÄMSÄNKOSKI	1576-80	ILMAILUHALL. KOULUTUSKESKUS	VANTAA
V.-69	NIMENMUUTOS, ENT: KURUN METSÄTYÖKOULU		V.-73	NIMENMUUTOS, ENT: LENNONVARMIUSTUSOPISTO	
1556-35	NIKKARILAN METSÄTYÖKOULU	PIEKSA.MK	1577-63	RAUTATIEOPISTO	HELSINKI
1557-18	TAIVALKOSKEN METSÄKONEKOULU	TAIVALKOSKI	1578-47	POSTI- JA TELEOPISTO	HELSINKI
1558-33	HIRVAAN METSÄKONEKOULU	ROVANIEM.MK	1579-20	YLEISRADION AMMATTIOPISTO	HELSINKI
1559-81	VALTIMON METSÄKONEKOULU	VALTIMO	V.-77	NIMENMUUTOS, ENT: YLEISRADION KOULUTUSTOIMISTO	
V.-71	YHDISTETTY JYRKÄN METSÄTYÖKOULU		*1580-68	HUOLINTA-ALAN AMMATTIKURSSI	HELSINKI
1560-13	KORSHOLMS FORSTLÄROANSTALT	VAASA	1581-42	HGIN KAUP. LIIKENNEALAN OPPIL.	HELSINKI
1561-46	SOTKAMON METSÄOPPILAITOS	SOTKAMO	V.-85	NIMENMUUTOS, ENT: LIIKENNELAITOKSEN AMMATTIKOULU	
*1565-26	KOTKAN MERIMIESAMMATTIKOULU	KOTKA	1582-25	RAAHEN AMM. KURSSIKESKUS	RAAHE
1566-09	KOTKAN MERENKULKUOPPILAITOS	KOTKA	1583-08	HUITTISTEN AMM. KURSSIKESKUS	HUITTINEN
V.-83	YHDISTETTY AHTO AHTAUSTEKNINEN OPISTO		1584-98	ET-KYMENLAAKSON AMM. KURSSIKESK	KOTKA
V.-75	YHDISTETTY KOTKAN MERIMIESAMMATTIKOULU		1585-71	KUUSAMON AMM. KURSSIKESKUS	KUUSAMO
V.-75	NIMENMUUTOS, ENT: KOTKAN MERENKULKUOPISTO		1586-54	VAASAN AMM. KURSSIKESKUS	VAASA
V.-41	NIMENMUUTOS, ENT: VIIPURIN MERIKOULU		1587-38	KALAJOKILAAKSON AMM. KURSSIK.	NIVALA
1567-99	RAUMAN MERENKULKUOPPILAITOS	RAUMA	1588-11	HYVINKÄÄ-RIIHIMÄEN KURSSIKESK.	HYVINKÄÄ
V.-75	YHDISTETTY RAUMAN MERIMIESAMMATTIKOULU		1589-28	ET-KARJALAN AMM. KURSSIKESKUS	L:RANTA
V.-75	NIMENMUUTOS, ENT: RAUMAN MERENKULKUOPISTO		1590-33	FORSSAN AMMATILL. KURSSIKESKUS	FORSSA
1568-72	ÅBO SV. SJÖFARTSLÄROANSTALT	TURKU			
V.-75	NIMENMUUTOS, ENT: ÅBO NAVIGATIONSINSTITUT				
1569-55	ÅLANDS SJÖFARTSLÄROVERK	MAARIANHAM.			

NUMERO	NIMI	KUNTA	NUMERO	NIMI	KUNTA
1591-16	KANKAANPÄÄN AMMATILL.KURSSIK.	KANKAANPÄÄ	1616-09	VARKAUDEN AMM.KURSSIKESKUS	VARKAUS
1592-31	LAHDEN AMMATILL.KURSSIKESKUS	LAHTI	1617-99	VIHDIN AMMATILL.KURSSIKESKUS	VIHTI
1593-89	LAITILAN AMMATILL.KURSSIKESKUS	LAITILA	1618-72	JÄRVENPÄÄN AMM.KURSSIKESKUS	JÄRVENPÄÄ
1594-62	SEINÄJOEN AMM.KURSSIKESKUS	SEINÄJOKI	1619-55	HÄMEENLINNAN AMM.KURSSIKESKUS	HÄMEENLINNA
1595-46	TAMPEREEN AMMATILL.KURSSIKESK.	TAMPERE	1620-94	ALKIO-OPISTO	KORPILAHTI
1596-29	TEUVAN AMMATILL.KURSSIKESKUS	TEUVA	1621-77	AMMATTIYHDISTYSOPISTO	NURMIJÄRVI
1597-02	JYVÄSKYLÄN AMM.KURSSIKESKUS	JYVÄSKYLÄ	1622-50	BORGÅ FOLKHÖGSKOLA	PORVOO
1598-92	MIKKELIN AMM.KURSSIKESKUS	MIKKELI	1623-34	ETELÄ-POHJANMAAN OPISTO	ILMAJOKI
1599-75	OULUN AMM.KURSSIKESKUS	OULU	1624-17	EURAJOEN KR.OPISTO	EURAJOKI
1600-49	PAIMION AMM.KURSSIKESKUS	PAIMIO	1625-40	EV.FOLKHÖGSK.I SÖDRA FINLAND	HANKO
1601-22	SAVONLINNAN AMM.KURSSIKESKUS	SAVONLINNA	1626-80	EV.FOLKHÖGSKOLAN I ÖSTERBOTTEN VAASA	
1602-05	SIILINJÄRVEN AMM.KURSSIKESKUS	SIILINJÄRVI	V.-47	NIMENMUUTOS,ENT: EV.FOLKHÖGSKOLAN I SV. FINLAND	
1603-95	POHJ.-KARJALAN AMM.KURSSIKESK.	JOENSUU	1627-63	FINNS FOLKHÖGSKOLA	ESPOO
1604-78	IISALMEN AMMATILL.KURSSIKESKUS	IISALMI	V.-85	NIMENMUUTOS,ENT: FINNS FOLKHÖGSKOLA-FOLKAKADEMI	
1605-51	JALASJÄRVEN AMM.KURSSIKESKUS	JALASJÄRVI	V.-82	NIMENMUUTOS,ENT: FINNS FOLKHÖGSKOLA	
1606-35	KAJAANIN AMMATILL.KURSSIKESKUS	KAJAANI	1628-47	FRIA KRISTLIGA FOLKHÖGSKOLAN	VAASA
1607-18	KORSNÄS KURSCTRAL	KORSNÄS	1629-20	HAAPAVEDEN OPISTO	HAAPAVESI
1608-41	KOUVOLAN AMMATILL.KURSSIKESKUS	KOUVOLA	V.-82	NIMENMUUTOS,ENT: HAAPAVEDEN KANSANOPISTO	
1609-81	KUOPION AMMATILL.KURSSIKESKUS	KUOPIO	1630-68	HELSINGIN EVANKELINEN OPISTO	HELSINKI
1610-13	KIRKKONUMMEN MAATALOUSKURSSIK.	KIRKKONUMMI	V.-85	NIMENMUUTOS,ENT: H:GIN EV.KANSANKORKEAKOULU	
1611-53	LEIVONMÄEN AMM.KURSSIKESKUS	LEIVONMÄKI	1631-42	LAAJASALON OPISTO	HELSINKI
1612-86	PORIN AMMATILL.KURSSIKESKUS	PORI	V.-70	NIMENMUUTOS,ENT: H:GIN KR. KANSANOPISTO	
1613-69	RAISION AMMATILL.KURSSIKESKUS	RAISIO	V.-44	NIMENMUUTOS,ENT: SÖRNAISTEN KR. KANSANOPISTO	
1614-43	ROVANIEMEN AMM.KURSSIKESKUS	ROVANIEMI	1632-25	HOIKAN OPISTO	VAMMALA
1615-26	LÄNSI-POHJAN AMM.KURSSIKESKUS	TORNIO	1633-08	HOUTSKÄRS KYRKL.FOLKHÖGSKOLA	HOUTSKARI
			1634-98	ITÄ-HÄMEEN KANSANOPISTO	HARTOLA
			1635-71	ITÄ-KARJALAN KANSANOPISTO	PUNKAHARJU
			1636-54	JAAKKIMAN KRISTILLINEN OPISTO	RUOKOLAHTI
			V.-85	NIMENMUUTOS,ENT: JAAKKIMAN KRIST.KANSANOPISTO	

NUMERO	NIMI	KUNTA
1637-38	JAMILAHDEN KANSANOPISTO	KUNTA
V.-26	NIMENMUUTOS, ENT: RAJA-KARJALAN KANSANOPISTO	KRISTIINA
1638-11	JOUTSENON OPISTO	LIMINKA
1639-36	JYVÄSKYLÄN KR.OPISTO	LOIMAAN MLK
1640-33	JÄMSÄN KRISTILL.KANSANOPISTO	JÄRVENPÄÄ
1641-16	KAINUUN OPISTO	HUITTINEN
1642-49	KALAJOEN KRISTILL.KANSANOPISTO	FOLKAKADEMI
V.-44	NIMENMUUTOS, ENT: KESKI-POHJANM. KR. KANSANOPISTO	KARJAA
1643-89	KANNELJÄRVEN KANSANOPISTO	NURMES
V.-25	NIMENMUUTOS, ENT: UUDENKIRKON KANSANOPISTO	ORIVESI
1644-62	KARHUNMÄEN KR.KANSANOPISTO	LAPUA
1645-46	KARKUN EVANKELINEN OPISTO	VAMMALA
V.-85	NIMENMUUTOS, ENT: KARKUN EV.KANSANOPISTO	KANSANOPISTO
1646-29	KARSTULAN EVANKELINEN OPISTO	KARSTULA
V.-85	NIMENMUUTOS, ENT: KARSTULAN EV.KANSANOPISTO	KANSANOPISTO
1647-02	KAUHAJOEN EV.KANSANOPISTO	KAUHAJOKI
1648-92	KAUSTISEN EV.KANSANOPISTO	KAUSTINEN
1649-75	KESKI-POHJANMAAN OPISTO	KÄLVJÄ
1650-06	KESKI-SUOMEN OPISTO	SUOLAHTI
1651-96	KITEEN EV.KANSANOPISTO	KITEE
1652-79	KR.FOLKHÖGSKOLAN I NYKARLEBY	U.KAARLEPY
1653-52	KRONOBY FOLKHÖGSKOLA	KRUUNUPYY
1654-36	KUUSAMON KANSANOPISTO	KUUSAMO
1655-19	KYMENLAAKSON KANSANOPISTO	ANJALANKOSKI
1656-34	LAHDEN KANSANOPISTO JA KK.	LAHTI
1657-82	LAPIN KANSANKORKEAKOULU	ROVANIEMI
1658-65	LAPIN OPISTO	SODANKYLÄ
V.-82	NIMENMUUTOS, ENT: LAPIN KANSANOPISTO	KOKEMÄKI
1659-49	LAPPFJÄRDS FOLKHÖGSKOLA	KUNTA
1660-87	LIMINGAN KANSANOPISTO	LIMINKA
1661-60	LOIMAAN EV.KANSANOPISTO	LOIMAAN MLK
1662-44	LUTHER-OPISTO	JÄRVENPÄÄ
1663-27	LÄNSI-SUOMEN KANSANOPISTO	HUITTINEN
1664-00	LÄRKKULLA-STIFTELS.FOLKAKADEMI	KARJAA
1665-90	NURMEKSEN EV.OPISTO	NURMES
1666-73	ORIVEDEN OPISTO	ORIVESI
V.-24	NIMENMUUTOS, ENT: KESKI-HÄMEEN KANSANOPISTO	KANSANOPISTO
1667-56	OTAVAN OPISTO	MIKKELIN MK
V.-26	NIMENMUUTOS, ENT: KESKI-SAVON KANSANOPISTO	KANSANOPISTO
1668-30	PARTAHARJUN OPISTO	PIEKSAM.MK
1669-13	PERÄPOHJOLAN OPISTO	TORNIO
1670-51	LIEKSAN KR. OPISTO	LIEKSA
V.-75	NIMENMUUTOS, ENT: PIELISJÄRVEN KR.KANSANOPISTO	KANSANOPISTO
V.-46	NIMENMUUTOS, ENT: VUONISLAHDEN KR. KANSANOPISTO	KANSANOPISTO
1671-35	POHJOIS-KARJALAN OPISTO	PYHÄSELKÄ
V.-29	NIMENMUUTOS, ENT: NIITTYLAHDEN KANSANOPISTO	KANSANOPISTO
1672-18	POHJ-SATAKUNNAN KANSANOPISTO	KANKAANPÄÄ
1673-33	POHJOIS-SAVON OPISTO	KUOPIO
V.-82	NIMENMUUTOS, ENT: POHJOIS-SAVON KANSANOPISTO	KANSANOPISTO
1674-81	POHJOLAN OPISTO	HAUKIPUDAS
1675-64	PORTAANPÄÄN KR.KANSANOPISTO	LAPINLAHTI
1676-48	PÄIVÖLÄN KANSANOPISTO	VALKEAKOSKI
1677-21	RAUDASKYLÄN KRISTILL.OPISTO	YLVIESKA
V.-39	NIMENMUUTOS, ENT: KALAJOKILAAKSON KR.KANSANOP.	KANSANOP.
1678-04	REISJÄRVEN KRISTILL.OPISTO	REISJÄRVI
1679-94	RÄISÄLÄN KANSANOPISTO	KOKEMÄKI
1680-26	SAAMELAISTEN KR.KANSANOPISTO	INARI

NUMERO	NIMI	KUNTA	NUMERO	NIMI	KUNTA
1681-09	PERHENIEMEN EVANKELINEN OPISTO IITTI	IITTI	1701-96	ÅLANDS FOLKHÖGSKOLA	FINSTRÖM
V.-79	NIMENMUUTOS, ENT: SAIRALAN EV.KANSANOPISTO		1702-79	ÖSTRA NYLANDS FOLKHÖGSKOLA	PERNAJA
1682-99	MJURLAN EVANKELINEN OPISTO MUURLA	MUURLA	1703-52	LEHTIMÄEN OPISTO	LEHTIMÄKI
V.-85	NIMENMUUTOS, ENT: MUURLAN EVANKELINEN OPISTO		1704-36	SUOMEN RAAMATTUOPISTO	KAUNIAINEN
V.-85	NIMENMUUTOS, ENT: SALON SEUDUN EV.KANSANOPISTO		V.-78	NIMENMUUTOS, ENT: SISÄLÄHETYSOPISTO	
1683-72	SANTALAN KRISTILL.KANSANOPISTO HANKO	HANKO	1705-19	TVK-OPISTO	KIRKKONUMMI
1684-55	SIROLA-OPISTO	HÄMEENLINNA	*1706-42	KUNTOKALLIO-OPISTO	SIPOO LAKKAUT.85
1685-39	SISÄLÄHETYSSEURAN OPISTO	PIEKSAWÄKI	1707-82	TURUN AMMATILL. KURSSIKESKUS	TURKU
1686-12	SUOMEN NUORISO-OPISTO	MIKKELI	1708-65	PÄÄKAUP.SEUDUN AM.KURSSIKESKUS	VANTAA
1687-29	SVENSKA FOLKAKADEMIN	PORVOO	1709-49	ITÄ-UUDENMAAN AMM.KURSSIKESKUS	ASKOLA
V.-85	NIMENMUUTOS, ENT: SVENSKA FOLKAKADEMIN I BORGÅ		1710-87	POLIISIN KURSSIKESKUS	TAMPERE
1688-85	SV.ÖSTERB.FOLKHÖGSK.-FOLKAKAD. NÄRPJÖ	NÄRPJÖ	1711-60	KANKAANPÄÄN TAIDEKOULU	KANKAANPÄÄ
V.-82	NIMENMUUTOS, ENT: SV.ÖSTERBOTTENS FOLKHÖGSKOLA		1712-44	TURUN PIIRUSTUSKOULU	TURKU
V.-82	NIMENMUUTOS, ENT: NÄRPES FOLKHÖGSKOLA		V.-82	NIMENMUUTOS, ENT: TURUN TAIDEYHD.PIIRUSTUSKOULU	
1689-68	SÄÄMINGIN KRISTILL.OPISTO	SAVONLINNA	1713-27	VAPAA TAIDEKOULU	HELSINKI
1690-32	TURUN KR.OPISTO	TURKU	*1714-00	H:GIN POLIISILAIT.KOKELASKURS.	HELSINKI LAKKAUT.73
V.-26	NIMENMUUTOS, ENT: LOUNAIS-SUOMEN KR.KANSANOPISTO		1715-90	MAINOSGRAAFIKKOJEN KOULU	HELSINKI
1691-80	TUUSULAN KANSANOPISTO	TUUSULA	*1716-73	LAHDEN TAIDETEOLL. OPPILAITOS	LAHTI YHD.-79 1754
1692-63	TYÖÄEN AKATEMIA	KAUNIAINEN	1717-56	TEATTERIKORKEAKOULU	HELSINKI
1693-47	VALKEALAN KRISTILL. KANSANOP. VALKEALA	VALKEALA	V.-79	YHDISTETTY SVENSKA TEATERSKOLAN	
V.-85	NIMENMUUTOS, ENT: VALKEALAN OPISTO		V.-79	NIMENMUUTOS, ENT: SUOMEN TEATTERIKOULU	1718
1694-20	VARSINAIS-SUOMEN KANSANOPISTO	PAIMIO	*1718-30	SVENSKA TEATERSKOLAN	HELSINKI YHD.-79 1717
1695-03	VIITAKIVEN OPISTO	HAUHO	1719-13	KUOPION KONSERVATORIO	KUOPIO
1696-93	VOIONMAAN OPISTO	YLÖJÄRVI	V.-78	NIMENMUUTOS, ENT: KUOPION MUSIIKKIOPISTO	
1697-76	V.NYLANDS FOLKHÖGSK.-FOLKAKAD. KARJAA	KARJAA	1720-51	PÄÄLLYSTÖOPISTO	L:RANTA
V.-82	NIMENMUUTOS, ENT: VÄSTRA NYLANDS FOLKHÖGSKOLA		V.-74	NIMENMUUTOS, ENT: ALIUPSEERIKOULU	
1698-59	VÖRÄ FOLKHÖGSKOLA-BREIDABLICK	VÖYRI	V.-40	NIMENMUUTOS, ENT: TAISTELUKOULU	
1699-33	YLITORNION KR.KANSANOPISTO	YLITORNIO	V.-27	NIMENMUUTOS, ENT: JALKAVÄEN KAPITULANTTIKOULU	
1700-06	ÅBOLANDS FOLKHÖGSKOLA	PARAINEN	1721-35	ILMAVOIMIEN TEKNILLINEN KOULU	KUOREVESI
			V.-48	NIMENMUUTOS, ENT: LENTOJOUKKOJEN TEKN.KOULU	

NUMERO	NIMI	KUNTA	NUMERO	NIMI	KUNTA
1722-18	VALTION PALO-OPISTO	ESPOO	1744-20	SUOMEN PUHEOPISTO	HELSINKI
1723-41	POLIISIOPISTO	ESPOO	*1745-03	H:GIN VA.OPETTAJAKORKEAKOULU	HELSINKI
V.-61	NIMENMUUTOS,ENT: VALTION POLIISIKOULU		*1746-93	TURUN VA.OPETTAJAKORKEAKOULU	TURKU
1724-81	TULLIKOULU	HELSINKI	*1747-76	HÄMEENLINNAN SEMINAARI	HÄMEENLINNA
1725-64	TEOLLISUUSVARTIJAKOULU	HELSINKI	*1748-59	KAJAANIN SEMINAARI	KAJAANI
1726-48	KISAKALLION URHEILUOPISTO	LOHJAN MLK	*1749-33	RAUMAN SEMINAARI	RAUMA
1727-21	PAJULAHDEN URHEILUOPISTO	NASTOLA	*1750-70	SAVONLINNAN SEMINAARI	SAVONLINNA
1728-04	SOLVALLA IDROTTSINSTITUT	ESPOO	*1751-53	EKENÄS SEMINARIUM	TAMMISAARI
1729-94	SUOMEN URHEILUOPISTO	HEINOLA MLK	V.-62	YHDISTETTY	ÄBO KV.HANDARBETSLÄRARINNEINST
1730-26	VARALAN LIIKUNTAOPISTO	TAMPERE	*1752-37	H:GIN KOTITALOUSOPETTAJAOPISTO	HELSINKI
1731-09	VALTION ASKARTELUNOHJ.OPISTO	RIIHIMÄKI	V.-49	NIMENMUUTOS,ENT: H:GIN KASV.OPILL.TALOUSKOULU	YHD.-75 1901
1732-99	HELSINGIN RAAMATTUKOULU	HELSINKI	*1753-10	H:GIN KÄSITYÖNOPETTAJAOPISTO	HELSINKI
*1733-72	KOUVOLAN KIELI-INSTITUUTTI	KOUVOLA	1754-35	LAHDEN TAIDE-JA KÄSIT.OPPIL.	LAHTI
*1734-55	SAVONLINNAN KIELI-INSTITUUTTI	SAVONLINNA	V.-80	YHDISTETTY	VALTION KULTASEPPÄKOULU
*1735-39	TAMPEREEN KIELI-INSTITUUTTI	TAMPERE	V.-79	YHDISTETTY	LAHDEN TAIDETEOLL.OPPILAITOS
*1736-12	TURUN KIELI-INSTITUUTTI	TURKU	V.-79	NIMENMUUTOS,ENT: LAHDEN KOTITEOLL.OPETT.OPISTO	1167
*1737-37	SV.SOCIAL-OCH KOMMUNALHÖGSKOL.	HELSINKI	V.-53	NIMENMUUTOS,ENT: VALTION MIESKOTITEOLL.OPISTO	1716
1738-85	LAHDEN TAIDEINSTITUUTTI	LAHTI	1755-83	WETTERHOFIN KOTITEOL.OP.OPISTO	HÄMEENLINNA
V.-84	NIMENMUUTOS,ENT: LAHDEN TAIDEKOULU		V.-70	YHDISTETTY	HÄMEEN L.KIERT.NAISKOTITEOLL.K
1739-68	HELSINGIN SIHTEERIOPISTO	HELSINKI	1756-66	ÄBO HEMSLÖJDSLÄRARINSTITUT	TURKU
1740-40	KUVATAIDEAKATEMIA	HELSINKI	1757-40	H:GIN LASTENTARHANOP.OPISTO	HELSINKI
V.-85	NIMENMUUTOS,ENT: SUOMEN TAIDEAKATEMIAN KOULU		1758-23	J:KYLÄN LASTENTARHANOP.OPISTO	JYVÄSKYLÄ
1741-80	TAIDETEOLLINEN KORKEAKOULU	HELSINKI	1759-06	OULUN LASTENTARHANOP.OPISTO	OULU
V.-73	NIMENMUUTOS,ENT: TAIDETEOLLINEN OPPILAITOS		1760-45	TAMPEREEN LASTENTARHAOP.OPISTO	TAMPERE
1742-63	SIBELIUS-AKATEMIA	HELSINKI	1761-28	BARNTRÄDGÄRDSLÄRARINSTITUTET	PIETARSAARI
V.-39	NIMENMUUTOS,ENT: H:GIN KONSERVATORIO		1762-01	AMMATTIKOUL.H:LINNAN OP.OPISTO	HÄMEENLINNA
V.-24	NIMENMUUTOS,ENT: H:GIN MUSIIKKIOPISTO		1763-91	AMMATTIKOUL.JYVÄSK:N OP.OPISTO	JYVÄSKYLÄ
1743-47	SUOMEN ORTOD.PAPPISSEMINAARI	KUOPIO	1764-74	HÖGVALLA SEMINAR.I HUSLIG EKON PORVOON MLK	

NUMERO	NIMI	KUNTA	NUMERO	NIMI	KUNTA
1765-57	JÄRVENPÄÄN KOTITALOUSOPETT.OP.	JÄRVENPÄÄ	1789-26	ISONKYRÖN KOTITEOLLISUUSKOULU	ISOKYRÖ
1766-31	KESKI-SUOMEN KOTITAL.OPETT.OP.	JYVÄSKYLÄ	V.-45	NIMENMUUTOS, ENT: PERKJÄRVEN NAISKOTITEOLL.KOULU	
1767-14	TANHUVAARAN URHEILUOPISTO	SAVONLINNA	V.-36	NIMENMUUTOS, ENT: KANNAKSEN NAISKOTITEOLL.KOULU	
1768-21	VUOKATIN URHEILUOPISTO	SOTKAMO	V.-27	NIMENMUUTOS, ENT: VIIPURIN KASITYOKOULU	
1769-87	TUL:N URHEILUOPISTO-KISAKESKUS	POHJA	1790-64	JOENSUUN KOTITEOLLISUUSKOULU	JOENSUU
1770-19	KUORTANEEN URHEILUOPISTO	KUORTANE	V.-76	YHDISTETTY	POHJ-KARJALAN MIESKOTITEOLL.K. 1838
1771-34	KIIPULAN AMMATILL.KURSSIKESKUS	JANAKKALA	*1791-48	JOUTSAN KOTITEOLLISUUSKOULU	JOUTSA LAKKAUT.71
1772-82	SAAMELAISALUEEN KOULUTUSKESKUS	INARI	1792-21	JURVAN KOTITEOLLISUUSOPPIL.	JURVA
1773-65	LAPIN URHEILUOPISTO	ROVANIEMI	V.-84	NIMENMUUTOS, ENT: JURVAN KOTITEOLLISUUSKOULU	
1774-49	PAASIKIVI-OPISTO	TURKU	*1793-04	JUVAN KOTITEOLLISUUSKOULU	JUVA LAKKAUT.74
1775-22	MURIKAN KANSANOPISTO	TAMPERE	V.-70	YHDISTETTY	MIKKELIN KIERT.KOTITEOLL.KOULU
1776-05	VANKEINHOIDON KOULUTUSKESKUS	HELSINKI	V.-64	NIMENMUUTOS, ENT: KANGASNIEMEN KOTITEOLL.KOULU	
1777-95	KESKI-POHJANMAAN AMM.KURSSIK.	KOKKOLA	1794-94	KAJAANIN KOTITEOLLISUUSKOULU	KAJAANI
1778-78	SIIKARANTA-OPISTO	ESPOO	1795-77	KALAJOEN KOTITEOLLISUUSKOULU	KALAJOKI
1779-51	EERIKKILÄN URHEILUOPISTO	TAMMELA	V.-72	YHDISTETTY	VETELIN KOTITEOLLISUUSKOULU 1834
*1780-90	ALAVUDEN KOTITEOLLISUUSKOULU	ALAVUS	V.-72	YHDISTETTY	KALVIÄN KOTITEOLLISUUSKOULU 1804
1781-73	BORGÄ HEMSLÖJDSSKOLA	PORVOO	V.-71	YHDISTETTY	KALAJOEN NAISKOTITEOLL.KOULU 1796
1782-56	EKENÄS HEMSLÖJDSSKOLA	TAMMISAARI	*1796-50	KALAJOEN NAISKOTITEOLL.KOULU	KALAJOKI YHD.-71 1795
1783-30	HAMINAN KOTITEOLLISUUSKOULU	HAMINA	1797-34	KIHNIÖN KOTITEOLLISUUSKOULU	KIHNIÖ
1784-13	HEINOLAN KOTITEOLLISUUSKOULU	HEINOLA	*1798-17	KIURUVEDEN KOTITEOLLISUUSKOULU	KIURUVESI YHD.-76 1786
V.-53	NIMENMUUTOS, ENT: ITÄ-HAMEEN KIERT.KOTITEOLL.K.		1799-16	KOUVOLAN KOTITEOLLISUUSKOULU	KOUVOLA
1785-20	HOLLOLAN KOTITEOLLISUUSKOULU	HOLLOLA	*1800-70	KRISTINESTADS HEMSLÖJDSSKOLA	KRISTIINA YHD.-77 1803
V.-70	YHDISTETTY	UUDENMAAN NAISKOTITEOLL.KOULU	1801-53	KUOPION KOTI-TAIDETEOLL.OPPIL.	KUOPIO
1786-86	IISALMEN KOTITEOLLISUUSKOULU	IISALMI	*1802-37	KVEVLAX KV.HEMSLÖJDSSKOLA	MUSTASAARI LAKKAUT.72
V.-76	YHDISTETTY	KIURUVEDEN KOTITEOLLISUUSKOULU 1798	1803-10	KVEVLAX HEMSLÖJDSSKOLA	MUSTASAARI
1787-69	IKAALISTEN KOTITEOLLISUUSKOULU	IKAALIST.MK	V.-77	YHDISTETTY	KRISTINESTADS HEMSLÖJDSSKOLA 1800
1788-43	ILMAJOEN KOTITEOLLISUUSKOULU	ILMAJOKI	*1804-43	KALVIÄN KOTITEOLLISUUSKOULU	KÄLVÄÄ YHD.-72 1795
			1805-83	L:RANMAN KOTITEOLLISUUSKOULU	L:RANTA
			V.-74	YHDISTETTY	LEMEN KOTITEOLLISUUSKOULU 1806
			V.-70	YHDISTETTY	LÄNSI-KARJ.KIERT.KOTITEOLL.K.
			*1806-66	LEMEN KOTITEOLLISUUSKOULU	LEMI YHD.-74 1805

NUMERO	NIMI	KUNTA	NUMERO	NIMI	KUNTA
1807-40	LEMPÄÄLÄN KOTITEOLLISUUSKOULU	LEMPÄÄLÄ	1826-05	TERVOLAN KOTITEOLLISUUSKOULU	TERVOLA
*1808-23	LEPPÄVIRRAN KOTITEOLL.KOULU	LEPPÄVIRTA	V.-70	YHDISTETTY PERÄPOHJOLAN KIERT.NAISKOTIT.K	
1809-06	LOIMAAN KOTITEOLLISUUSKOULU	LOIMAA	1827-95	TOHOLAMMIN KOTITEOLL.KOULU	TOHOLAMPI
V.-70	YHDISTETTY SATAKUNNAN KIERT.KOTITEOLL.K.		*1828-78	TORNION KOTITEOLLISUUSKOULU	TORNIO
1810-45	LYBECKERIN KOTITEOLLISUUSKOULU	RAAHE	1829-51	INGMANIN KOTITEOLLISUUSKOULU	SIILINJÄRVI
1811-28	HAUKIPUTAAN AMMATTIKOULU	HAUKIPUDAS	1830-90	TYRVÄÄN KOTITEOLLISUUSKOULU	VAMMALA
V.-72	NIMENMUUTOS,ENT: MAASEUDUN AMMATIILL.KOULUKESKUS		1831-73	TYÖTEHOSEURAN AMM.KURSSIKESKUS	NURMIJÄRVI
V.-30	NIMENMUUTOS,ENT: HAUKIPUTAAN KOTITEOLL.KOULU		1832-56	URJALAN KOTITEOLLISUUSKOULU	URJALA
1812-01	MIKKELIN KOTITEOLLISUUSKOULU	MIKKELI	1833-30	VARKAUDEN KOTITEOLLISUUSKOULU	VARKAUS
1813-91	LOUN.SUOM.KÄSI-,TAIDETEOLL.OPP	MYNÄMÄKI	V.-85	YHDISTETTY LEPPÄVIRRAN KOTITEOLL.KOULU	1808
V.-84	NIMENMUUTOS,ENT: MYNÄMÄEN KOTITEOLLISUUSKOULU		V.-47	NIMENMUUTOS,ENT: UUDENKAUPUNGIN KOTITEOLL.KOULU	
1814-74	NIVALAN KOTITEOLLISUUSKOULU	NIVALA	V.-44	NIMENMUUTOS,ENT: SORTAVAN NAISKOTITEOLL.KOULU	
1815-57	OULUN KOTITEOLLISUUSKOULU	OULU	*1834-13	VETELIN KOTITEOLLISUUSKOULU	VETELI
1816-31	PETÄJÄVEDEN KOTITEOLL.KOULU	PETÄJÄVESI	1835-38	YLIORNION KOTITEOLLISUUSKOULU	YLIORNIO
V.-76	YHDISTETTY KESKI-SUOMEN 2 KIERT.KOTIT.K.	1837	V.-68	YHDISTETTY PERÄPOHJOLAN KIERT.MIESKOTIT.K	
V.-76	YHDISTETTY ÄÄNEKOSKEN KOTITEOLLISUUSKOULU	1836	*1836-86	ÄÄNEKOSKEN KOTITEOLLISUUSKOULU	ÄÄNEKOSKI
V.-70	YHDISTETTY KESKI-SUOMEN KIERT.KOTITEOLL.K		*1837-69	KESKI-SUOMEN 2 KIERT.KOTIT.K.	HANKASALMI
1817-14	PIIPPOLAN KOTITEOLLISUUSKOULU	PIIPPOLA	*1838-43	POHJ-KARJALAN MIESKOTITEOLL.K.	POLVIJÄRVI
1818-39	ROVANIEM.TAIDE-KÄSITEOLL.OPPIL	ROVANIEMI	*1839-26	ÅLANDS KV.HEMSLÖJDSSKOLA	SUND
V.-83	NIMENMUUTOS,ENT: ROVANIEMEN KOTITEOLLISUUSKOULU		1840-64	VANTAAN KÄSI-TAIDETEOLL.OPPIL.	VANTAA
V.-70	YHDISTETTY LAPIN KIERT.KOTITEOLL.KOULU		1847-34	ESIKUNTAKOULU	HELSINKI
*1819-87	SAAREN KOTITEOLLISUUSKOULU	SAARI	1848-17	SOTILASMUSIIKKIKOULU	HELSINKI
V.-48	NIMENMUUTOS,ENT: KARJALAISTEN KIERT.KOTITEOLL.K		V.-84	NIMENMUUTOS,ENT: SOITTAJAKOULU	
V.-45	NIMENMUUTOS,ENT: ITÄ-KARJALAN KIERT.KOTITEOLL.K		1849-24	RAJAKOULU	IMATRA
1820-19	SALON KOTITEOLLISUUSKOULU	SALO	1850-38	MERIVARTIOKOULU	ESPOO
1821-42	SAVONLINNAN KOTITEOLL.KOULU	SAVONLINNA	1851-11	LAIIVASTON KOULU	TURKU
1822-82	VIHDIN KOTITEOLLISUUSKOULU	VIHTI	1852-36	VIESTIKOULU	RIIHIMÄKI
V.-77	NIMENMUUTOS,ENT: SEIMELÄN KOTITEOLLISUUSKOULU		1853-84	PANSARIKOULU	HÄMEENLINNA
*1823-65	SOTKAMON KOTITEOLLISUUSKOULU	SOTKAMO			
1824-49	TAMMELAN KOTITEOLLISUUSKOULU	TAMMELA			
1825-22	TERJÄRV HEMSLÖJDSSKOLA	KRUUNUPYY			

NUMERO	NIMI	KUNTA	NUMERO	NIMI	KUNTA
1854-67	TYKISTÖKOULU	KANKAANPÄÄ	1905-41	TAMPEREEN YLIOPISTO	TAMPERE
V.-39	NIMENMUUTOS, ENT: KENTTÄTYKISTÖN AMPUMAKOULU		V.-81	YHDISTETTY TAMPEREEN KIELI-INSTITUUTTI	1735
1855-41	RANNIKKOTYKISTÖKOULU	HELSINKI	V.-74	YHDISTETTY HAMEENLINNAN SEMINAARI	1747
1856-24	ILMATORJUNTAKOULU	TUUSULA	V.-66	NIMENMUUTOS, ENT: YHTEISKUNNALLINEN KORKEAKOULU	
1857-07	PIONEERIKOULU	KOUVOLA	V.-30	NIMENMUUTOS, ENT: KANSALAISKORKEAKOULU	
1858-97	SÄHKÖTEKNILLINEN KOULU	RIIHIMÄKI	1906-24	JYVÄSKYLÄN YLIOPISTO	JYVÄSKYLÄ
V.-54	NIMENMUUTOS, ENT: TUTKAKORJAAMO		V.-66	NIMENMUUTOS, ENT: KASVATUSOPILLINEN KORKEAKOULU	
1859-70	HUOLTOKOULUTUSKESKUS	LAHTI	1907-07	TEKNILLINEN KORKEAKOULU	ESPOO
1860-02	ASEKOULU	KOKKOLA	1908-97	ELÄINLÄÄKETIETEELL. KORKEAKOULU	HELSINKI
V.-41	NIMENMUUTOS, ENT: ASESEPPÄKOULU		1909-70	HELSINGIN KAUPPAKORKEAKOULU	HELSINKI
1861-92	ILMASOTAKOULU	KAUHAVA	V.-74	NIMENMUUTOS, ENT: KAUPPAKORKEAKOULU	
V.-52	NIMENMUUTOS, ENT: LENTOSOTAKOULU		1910-02	SVENSKA HANDELSHÖGSKOLAN	HELSINKI
1862-75	ILMAVOIMIEN VIESTIKOULU	J: KYLÄN MK	V.-27	NIMENMUUTOS, ENT: HÖGRE SV. HANDELSLÄROVERKET	
1863-58	MERISOTAKOULU	HELSINKI	1911-92	TURUN KAUPPAKORKEAKOULU	TURKU
1864-32	SOTAKORKEAKOULU	HELSINKI	*1912-75	HANDELSHÖGSK. VID ÅBO AKADEMI	TURKU
1865-15	TAISTELUKOULU	JÄRVENPÄÄ	1913-58	VAASAN KORKEAKOULU	VAASA
1866-22	KADETTIKOULU	HELSINKI	V.-80	NIMENMUUTOS, ENT: VAASAN KAUPPAKORKEAKOULU	
1867-88	URHEILUKOULU	LAHTI	1914-32	LAPPEENRANNAN TEKN. KORKEAKOULU	L: RANTA
1901-11	HELSINGIN YLIOPISTO	HELSINKI	1915-15	TAMPEREEN TEKN. KORKEAKOULU	TAMPERE
V.-84	YHDISTETTY SV. SOCIAL-OCH KOMMUNALHÖGSKOL.	1737	1916-30	KUOPION YLIOPISTO	KUOPIO
V.-81	YHDISTETTY KOUVOLAN KIELI-INSTITUUTTI	1733	V.-84	NIMENMUUTOS, ENT: KUOPION KORKEAKOULU	
V.-75	YHDISTETTY H:GIN KÄSITYÖOPETTAJAOPISTO	1753	1917-88	JOENSUUN YLIOPISTO	JOENSUU
V.-75	YHDISTETTY H:GIN KOTITALOUSOPETTAJAOPISTO	1752	V.-84	NIMENMUUTOS, ENT: JOENSUUN KORKEAKOULU	
V.-74	YHDISTETTY H:GIN VA. OPETTAJAKORKEAKOULU	1745	V.-81	YHDISTETTY SAVONLINNAN KIELI-INSTITUUTTI	1734
1902-44	TURUN YLIOPISTO	TURKU	V.-73	YHDISTETTY SAVONLINNAN SEMINAARI	1750
V.-81	YHDISTETTY TURUN KIELI-INSTITUUTTI	1736	1918-61	LAPIN KORKEAKOULU	ROVANIEMI
V.-74	YHDISTETTY RAUMAN SEMINAARI	1749	1921-66	KERAVAN MUSIIKKIKOULU	KERAVA
V.-74	YHDISTETTY TURUN VA. OPETTAJAKORKEAKOULU	1746	1922-40	PIETARSAAREN SRK:N MUS. KOULU	PIETARSAARI
1903-84	ÅBO AKADEMI	TURKU	1923-23	ESPOON MUSIIKKIKOULU	ESPOO
V.-80	YHDISTETTY HANDELSHÖGSK. VID ÅBO AKADEMI	1912	1924-06	ESBOBYGDENS MUSIKSKOLA	KAUNIAINEN
1904-67	OULUN YLIOPISTO	KAJAANIN SEMINAARI	1925-96	PIELISENKARJALAN MUSIIKKIKOULU	LIEKSA
V.-74	YHDISTETTY OULUN YLIOPISTO	1748	V.-79	NIMENMUUTOS, ENT: LIEKSAN MUSIIKKIOPISTO	

NUMERO	NIMI	KUNTA	NUMERO	NIMI	KUNTA
1926-78	NIMENMUUTOS, ENT: LIEKSAN MUSIIKKIKOULU	KUNTA	1948-81	JOENSUUN MUSIIKKIOPISTO	JOENSUU
1926-79	TOIJALAN SEUDUN MUSIIKKIKOULU TOIJALA	TOIJALA	1949-64	JOKILAAKSOJEN MUSIIKKIOPISTO	NIVALA
1927-52	PITÄJÄNMÄEN SRK:N MUS.KOULU	HELSINKI	1950-37	KESKI-SUOMEN KONSERVATORIO	JYVÄSKYLÄ
1928-36	PIETARSAAREN SEUD. MUS.KOULU	PIETARSAARI	V.-84	NIMENMUUTOS, ENT: JYVÄSKYLÄN KONSERVATORIO	
1929-19	JOUTSENON MUSIIKKIKOULU	JOUTSENO	1951-85	KAINUUN MUSIIKKIOPISTO	KAJAANI
V.-78	NIMENMUUTOS, ENT: JOUTSENON MUSIIKKIKOULU		1952-68	KANKAANPÄÄN MUSIIKKIKOULU	KANKAANPÄÄ
1930-57	EKENÄS STADS MUSIKSKOLA	TAMMISAARI	V.-78	NIMENMUUTOS, ENT: KANKAANPÄÄN MUSIIKKIOPISTO	
1931-31	TAMPEREEN KONSERVATORIO	TAMPERE	1953-42	KAUHAJOEN MUSIIKKIKOULU	KAUHAJOKI
V.-78	NIMENMUUTOS, ENT: TAMPEREEN MUSIIKKIOPISTO		1954-25	KEMIJÄRVEN MUSIIKKIKOULU	KEMIJÄRVI
1932-14	TURUN KONSERVATORIO	TURKU	1955-08	LÄNSI-POHJAN MUSIIKKIOPISTO	KEMI
V.-78	NIMENMUUTOS, ENT: TURUN MUSIIKKIOPISTO		V.-75	NIMENMUUTOS, ENT: KEMIN MUSIIKKIOPISTO	
1933-39	BORGANEJDENS MUSIKINSTIITUT	PORVOO	1956-98	KEMIN TYÖÄENYHD. MUSIIKKIKOULU	KEMI
V.-78	NIMENMUUTOS, ENT: BORGÅ MUSIKINSTIITUT		1957-71	KESKI-POHJANMAAN MUSIIKKIOP.	KOKKOLA
1934-87	ESPOON MUSIIKKIOPISTO	ESPOO	1958-54	KOTKAN-SEUDUN MUSIIKKIOPISTO	KOTKA
1935-60	ET-POHJANMAAN MUSIIKKIOPISTO	SEINÄJOKI	1959-38	KUULA-OPISTO	VAASA
1936-44	FORSSAN MUSIIKKIKOULU	FORSSA	1960-76	KÄPYLÄN MUSIIKKIOPISTO	HELSINKI
1937-27	KAUNIAISTEN MUSIIKKIKOULU	KAUNIAINEN	1961-59	PÄIJÄT-HÄMEEN KONSERVATORIO	LAHTI
1938-00	HELSINGIN KONSERVATORIO	HELSINKI	V.-77	NIMENMUUTOS, ENT: LAHDEN MUSIIKKIOPISTO	
1939-90	H:GIN NMKY:N MUSIIKKIOPISTO	HELSINKI	1962-33	LAPIN MUSIIKKIOPISTO	ROVANIEMI
1940-22	HUITTIISTEN MUSIIKKIOPISTO	HUITTINEN	1963-16	LAPPEENRANNAN MUSIIKKIOPISTO	L:RANTA
1941-05	HYVINKÄÄN MUSIIKKIOPISTO	HYVINKÄÄ	1964-23	LAPUAN MUSIIKKIOPISTO	LAPUA
1942-95	HÄMEENLINNAN MUSIIKKIOPISTO	HÄMEENLINNA	1965-89	LOHJAN MUSIIKKIOPISTO	LOHJA
1943-78	YLÄ-SAVON MUSIIKKIKOULU	IISALMI	1966-62	MIKKELIN MUSIIKKIOPISTO	MIKKELI
V.-76	NIMENMUUTOS, ENT: IISALMEN MUSIIKKIKOULU		1967-46	LÄNSI-HELSINGIN MUSIIKKIKOULU	HELSINKI
1944-51	IMATRAN KAUP. MUSIIKKIKOULU	IMATRA	V.-75	NIMENMUUTOS, ENT: MUNKKINIEMEN MUSIIKKIKOULU	
1945-35	ITÄ-HELSINGIN MUSIIKKIOPISTO	HELSINKI	1968-29	OULUN KAUPUNGIN KONSERVATORIO	OULU
1946-18	JALASJÄRVEN MUSIIKKIOPISTO	JALASJÄRVI	V.-78	NIMENMUUTOS, ENT: OULUN KAUPUNGIN MUSIIKKIOPISTO	
1947-25	JANAKKALAN MUSIIKKIOPISTO	JANAKKALA	1969-02	POHU-HELSINGIN MUSIIKKIKOULU	HELSINKI

NUMERO	NIMI	KUNTA	NUMERO	NIMI	KUNTA
1970-41	POHJOIS-KYMEN MUSIIKKIOPISTO	KOUVOLA	V.-79	NIMENMUUTOS, ENT: POHJ. SATAKUNNAN MUSIIKKIOPISTO	
1971-24	PORIN MUSIIKKIOPISTO	PORI	V.-78	NIMENMUUTOS, ENT: PARKANON MUSIIKKIOPISTO	
1972-07	RAAHEN MUSIIKKIKOULU	RAAHE	1993-36	VIRTAIN-RUOVEDEN MUSIIKKIK. VIRRAT	
1973-97	RAUMAN MUSIIKKIOPISTO	RAUMA	V.-83	NIMENMUUTOS, ENT: VIRTAIN MUSIIKKIOPISTO	
1974-70	RIIHIMÄEN MUSIIKKIOPISTO	RIIHIMÄKI	1994-19	PAIMION MUSIIKKIKOULU PAIMIO	
1975-53	SALON MUSIIKKIKOULU	SALO	1995-18	OULUNKYLÄN POP-JAZZ MUS.OPISTO HELSINKI	
1976-37	SAVONLINNAN MUSIIKKIOPISTO	SAVONLINNA	1996-82	NAANTALIN MUSIIKKIKOULU NAANTALI	
1977-10	SOLFS MUSIKSKOLA	MUSTASAARI	1997-65	KIRKKONUMMEN MUSIIKKIOPISTO KIRKKONUMMI	
1978-19	SUOMI-POJAT JA SUOMI-TYTÖT	HELSINKI	1998-49	KESKISEN UUDENMAAN MUSIIKKIOP. JÄRVENPÄÄ	
1979-83	PIRKANMAAN MUSIIKKIOPISTO	TAMPERE	*1999-22	KARKKILAN SRK:N MUSIIKKIKOULU KARKKILA	YHD.-82 2016
V.-78	NIMENMUUTOS, ENT: TAMPEREEN NMKY:N MUSIIKKIOP.		2000-19	SAVITAIPALEEN MUSIIKKIKOULU SAVITAIPALE	
1980-15	VARSINAIS-SUOMEN MUSIIKKIOPISTO TURKU	TURKU	2001-75	HEINOLAN KURSSIKESKUS HEINOLA	
V.-78	NIMENMUUTOS, ENT: TURUN KANSANKONSERVATORIO		V.-72	NIMENMUUTOS, ENT: HEINOLAN SEMINAARI	
1981-22	VAKKA-SUOMEN MUSIIKKIKOULU LAITILA	LAITILA	*2002-82	VA.H:GIN YO-SEMINAARI HELSINKI	LAKKAUT. 31
1982-88	VALKEAKOSKEN MUSIIKKIOPISTO VALKEAKOSKI	VALKEAKOSKI	*2003-65	JOENSUUN SEMINAARI JOENSUU	LAKKAUT. 70
1983-61	VANTAAN MUSIIKKIOPISTO VANTAA	VANTAA	V.-53	NIMENMUUTOS, ENT: ITÄ-SUOMEN SEMINAARI	
1984-45	KESKI-SAVON MUSIIKKIKOULU VARKAUS	VARKAUS	V.-43	NIMENMUUTOS, ENT: SORTAVALAN SEMINAARI	
V.-76	NIMENMUUTOS, ENT: VARKAUDEN KAUP.MUSIIKKIKOULU		*2004-49	JYVÄSKYLÄN SEMINAARI JYVÄSKYLÄ	LAKKAUT. 34
1985-28	VIITASAREN ALUEEN MUSIIKKIK. VIITASAARI	VIITASAARI	*2005-22	VA.JYVÄSKYLÄN YO-SEMINAARI JYVÄSKYLÄ	LAKKAUT. 31
1986-01	YLIVIESKAN SEUDUN MUSIIKKIOP. YLIVIESKA	YLIVIESKA	*2006-05	KARKUN ALAKANSAKOULUSEMINAARI VAMMALA	LAKKAUT. 24
1987-91	LAUTTASAAREN MUSIIKKIOPISTO HELSINKI	HELSINKI	*2007-95	KEMIJÄRVEN SEMINAARI KEMIJÄRVI	LAKKAUT. 70
1988-74	ILMAJOEN MUSIIKKIKOULU ILMAJOKI	ILMAJOKI	*2008-78	RAAHEN SEMINAARI RAAHE	LAKKAUT. 71
1989-57	ÄETSÄN MUSIIKKIKOULU ÄETSÄ	ÄETSÄ	*2009-51	SMÄSKOLLÄRARSEM. I VASA VAASA	LAKKAUT. 45
V.-83	NIMENMUUTOS, ENT: KEIKYÄN MUSIIKKIKOULU		*2010-90	SUISTAMON SEMINAARI	LAKKAUT. 40
1990-96	LIMINGAN SEUDUN MUSIIKKIOPISTO LIMINKA	LIMINKA	*2011-73	TORNION SEMINAARI TORNIO	LAKKAUT. 70
1991-79	PAAVALIN SRK:N MUSIIKKIOPISTO HELSINKI	HELSINKI	*2012-56	UUDENKAUPUNGIN SEMINAARI UUSIKAUP.	LAKKAUT. 70
1992-52	YLÄ-SATAKUNNAN MUSIIKKIKOULU PARKANO	PARKANO	2013-30	KUUSAMON MUSIIKKIKOULU KUUSAMO	
			2014-13	YLIHÄRMÄN MUSIIKKIKOULU YLIHÄRMÄ	

NUMERO	NIMI	KUNTA
2015-61	ALAJÄRVEN MUSIIKKIKOULU	ALAJÄRVI
2016-86	KARKKILAN MUSIIKKIKOULU	KARKKILA
V.-82	YHDISTETTY KARKKILAN SRK:N MUSIIKKIKOULU	1999
2020-64	ESPOON TYÖVÄENOPISTO	ESPOO
2021-48	HANGON SUOM. KANSALAI SOPISTO	HANKO
2022-21	H:GIN KAUP.SUOM.TYÖVÄENOPISTO	HELSINKI
2023-04	HYVINKÄÄN KANSALAI SOPISTO	HYVINKÄÄ
2024-94	ITÄ-H:GIN KANSALAI SOPISTO	HELSINKI
2025-77	JOKELAN KANSALAI SOPISTO	TUUSULA
2026-50	KANSALAI SOPISTO JUKOLA	NURMIJÄRVI
2027-34	JÄRVENPÄÄN TYÖVÄENOPISTO	JÄRVENPÄÄ
2028-17	KALLIOLAN VAPAAOPISTO	HELSINKI
2029-57	KARJAAN SUOM.TYÖVÄENOPISTO	KARJAA
2030-39	KARKKILAN TYÖVÄENOPISTO	KARKKILA
2031-12	KERAVAN KANSALAI SOPISTO	KERAVA
2032-60	LOHJAN TYÖVÄENOPISTO	LOHJA
2033-85	MÄNTSÄLÄN KANSALAI SOPISTO	MÄNTSÄLÄ
2034-68	ORIMATTILAN KANSALAI SOPISTO	ORIMATTILA
2035-42	POHJAN TYÖVÄENOPISTO	POHJA
2036-25	PORVOON KANSALAI SOPISTO	PORVOO
2037-08	SIPOON SUOM.KANSALAI SOPISTO	SIPOO
2038-98	TOIMELAN VAPAAOPISTO	HELSINKI
2039-71	VALKON KANSALAI SOPISTO	LOVIISA
2040-03	VANTAAN TYÖVÄENOPISTO	VANTAA
2041-93	VIHDIN KANSALAI SOPISTO	VIHTI

NUMERO	NIMI	KUNTA
2042-76	VIRKAILIJAIN KANSALAI SOPISTO	HELSINKI
2043-59	BORGÄ MEDBORGARINSTITUT	PORVOO
V.-77	YHDISTETTY TOLKIS ARBETARINSTITUT	2055
2044-33	EKENÄS MEDBORGARINSTITUT	TAMMISAARI
2045-16	KAUNIAISTEN KANSALAI SOPISTO	KAUNIAINEN
2046-56	H:FORS SV. ARBETARINSTITUT	HELSINKI
2047-89	HANGÖ SV.MEDBORGARINSTITUT	HANKO
2048-62	INGÄ MEDBORGARINSTITUT	INKOO
2049-46	KARIS SV. ARBETARINSTITUT	KARJAA
2050-83	KIRKKONUMMEN KANSALAI SOPISTO	KIRKKONUMMI
2051-66	LOVISA SV. MEDBORGARINSTITUT	LOVIISA
2052-40	POJO ARBETARINSTITUT	POHJA
2053-23	SIBBO SV. MEDBORGARINSTITUT	SIPOO
2054-06	TENALA-BROMARV MEDBORGARINST.	TENHOLA
*2055-96	TOLKIS ARBETARINSTITUT	PORVOON MLK YHD.-77 2043
2056-79	AURALAN KANSALAI SOPISTO	TURKU
2057-52	AURANLAAKSON KANSALAI SOPISTO	KARINAINEN
2058-36	EURAN KANSALAI SOPISTO	EURA
2059-19	HALIKON KANSALAI SOPISTO	HALIKKO
2060-57	HARJAVALLAN KANSALAI SOPISTO	HARJAVALTA
2061-31	HUITTISTEN SEUDUN KANSALAI SOP.	HUITTINEN
2062-14	HÄMEENKYRÖN KANSALAI SOPISTO	HÄMEENKYRÖ
2063-54	IKAAALISTEN KANSALAI SOPISTO	IKAAALIST.MK
2064-87	KAARINAN-PIIKKIÖN KANSALAI SOP.	KAARINA
2065-60	KANKAANPÄÄN KANSALAI SOPISTO	KANKAANPÄÄ
2066-44	MYNÄMÄEN SEUD. KANSALAI SOPISTO	MYNÄMÄKI

NUMERO	NIMI	KUNTA
V.-75	NIMENMUUTOS, ENT: KARJALAN YM. KUNTIEN KANSAL.OP.	
2067-27	KIUKAISTEN KANSALAI SOPISTO	KIUKAINEN
2068-00	KOKEMÄEN KANSALAI SOPISTO	KOKEMÄKI
2069-90	KYRÖSKOSKEN KANSALAI SOPISTO	HÄMEENKYRÖ
2070-22	LAITILAN-PYHÄRANNAN KANSAL.OP.	LAITILA
2071-05	LIEDON-TARVASJOEN KANSALAI SOP.	LIETO
2072-95	LOIMAAN TYÖVÄENOPISTO	LOIMAA
2073-78	MERIKARVIAN KANSALAI SOPISTO	MERIKARVIA
2074-51	NAANTALIN TYÖVÄENOPISTO	NAANTALI
2075-35	OTSOLAN KANSALAI SOPISTO	PORI
2076-18	PAIMION KANSALAI SOPISTO	PAIMIO
2077-41	PARAISTEN SUOM. TYÖVÄENOPISTO	PARAINEN
2078-81	PARKANON KANSALAI SOPISTO	PARKANO
2079-64	PERNIÖN KANSALAI SOPISTO	PERNIÖ
2080-53	PORIN TYÖVÄENOPISTO	PORI
2081-86	RAISION TYÖVÄENOPISTO	RAISIO
2082-69	RAUMAN KANSALAI SOPISTO	RAUMA
2083-43	SALON KANSALAI SOPISTO	SALO
2084-26	SÄKYLÄN SEUD. KANSALAI SOPISTO	SÄKYLÄ
2085-09	TURUN SUOM. TYÖVÄENOPISTO	TURKU
2086-99	ULVILAN KANSALAI SOPISTO	ULVILA
2087-72	UUDENKAUPUNGIN KANSALAI SOPISTO	UUSIKAUP.
2088-55	VAMMALAN OPISTO	VAMMALA
2089-39	DRAGSFJÄRDS ARBETARINSTITUT	DRAGSFJÄRD
V.-78	NIMENMUUTOS, ENT: INSTITUTET FRI STUDIETJÄNST	
2090-77	KIMITOBYGDENS MEDBORGARINST.	KEMIO

NUMERO	NIMI	KUNTA
2091-50	PARGAS SV. ARBETARINSTITUT	PARAINEN
2092-34	ÅBO SV. ARBETARINSTITUT	TURKU
2093-17	AHJOLAN KANSALAI SOPISTO	TAMPERE
2094-40	ASIKKALAN-PADASJOEN KANSAL.OP.	ASIKKALA
2095-80	FORSSAN KANSALAI SOPISTO	FORSSA
2096-63	HARJULAN KANSALAI SOPISTO	LAHTI
2097-47	HAUSJÄRVEN KANSALAI SOPISTO	HAUSJÄRVI
2098-20	HÄMEENLINNAN KANSALAI SOPISTO	HÄMEENLINNA
2099-03	JANAKKALAN KANSALAI SOPISTO	JANAKKALA
2100-83	KANGASALA-OPISTO	KANGASALA
2101-66	KUOREVEDEN KANSALAI SOPISTO	KUOREVESI
2102-40	LAHDEN TYÖVÄENOPISTO	LAHTI
2103-23	LAMMIN KANSALAI SOPISTO	LAMMI
2104-06	LEMPÄÄLÄN KANSALAI SOPISTO	LEMPÄÄLÄ
2105-96	LOPEN OPISTO	LOPPI
2106-79	MÄNTÄN TYÖVÄENOPISTO	MÄNTTÄ
2107-52	NASTOLAN KANSALAI SOPISTO	NASTOLA
2108-36	NOKIAN TYÖVÄENOPISTO	NOKIA
2109-19	ORIVEDEN SEUD. KANSALAI SOPISTO	ORIVESI
2110-57	PAROLAN SEUD. KANSALAI SOPISTO	HATTULA
2111-31	PIRKKALAN KANSALAI SOPISTO	PIRKKALA
2112-14	PÄLKÄNEEN SEUD. KANSALAI SOPISTO	PÄLKÄNE
2113-62	RIIHIMÄEN KANSALAI SOPISTO	RIIHIMÄKI
2114-87	RUOVEDEN OPISTO	RUOVESI
2115-60	SOMERON KANSALAI SOPISTO	SOMERO

NUMERO	NIMI	KUNTA	NUMERO	NIMI	KUNTA
2116-44	TAMPEREEN TYÖVÄENOPISTO	TAMPERE	2140-77	HEINOLAN KANSALAI SOPISTO	HEINOLA
*2117-27	TERVAKOSKEN KANSALAI SOPISTO	JANAKKALA	2141-50	HEINÄVEDEN KANSALAI SOPISTO	HEINÄVESI
2118-00	TOIJALAN KANSALAI SOPISTO	TOIJALA	2142-34	ITÄ-HÄMEEN KANSALAI SOPISTO	HARTOLA
2119-90	URJALAN-KYLMÄKOSKEN KANSALAI SOPISTO	URJALA	2143-17	JOROISTEN KANSALAI SOPISTO	JOROINEN
2120-22	VALKEAKOSKEN TYÖVÄENOPISTO	VALKEAKOSKI	2144-57	JUVAN KANSALAI SOPISTO	JUVA
2121-05	VIIALAN TYÖVÄENOPISTO	VIIALA	2145-80	KANGASNIEMEN KANSALAI SOPISTO	KANGASNIEMI
2122-95	VILPPULAN KANSALAI SOPISTO	VILPPULA	2146-63	LINNAN KANSALAI SOPISTO	SAVONLINNA
2123-78	VIRTAIN KANSALAI SOPISTO	VIRRAAT	2147-47	MIKKELIN KANSALAI SOPISTO	MIKKELI
2124-51	YLÖJÄRVEN TYÖVÄENOPISTO	YLÖJÄRVI	2148-20	MÄNTYHARJUN KANSALAI SOPISTO	MÄNTYHARJU
2125-35	ELIMÄEN KANSALAI SOPISTO	ELIMÄKI	2149-03	PIEKSÄMÄEN TYÖVÄENOPISTO	PIEKSÄMÄKI
2126-18	HAMINAN KANSALAI SOPISTO	HAMINA	2150-41	ENON KANSALAI SOPISTO	ENO
2127-58	IITIN KANSALAI SOPISTO	IITTI	2151-24	ILOMANTSIIN KANSALAI SOPISTO	ILOMANTSI
2128-81	IMATRAN TYÖVÄENOPISTO	IMATRA	2152-07	JOENSUUN VAPAAOPISTO	JOENSUU
2129-64	JOUTSENON KANSALAI SOPISTO	JOUTSENO	2153-97	JUUAN KANSALAI SOPISTO	JUUKA
2130-61	KAAKON KANSALAI SOPISTO	PARIKKALA	2154-70	KESKI-KARJALAN KANSALAI SOPISTO	KITEE
*2131-86	KARHULAN TYÖVÄENOPISTO	KOTKA	2155-53	LIEKSAN KANSALAI SOPISTO	LIEKSA
2132-69	KOTKAN TYÖVÄENOPISTO	KOTKA	2156-37	LIPERIN KANSALAI SOPISTO	LIPERI
V.-77	YHDISTETTY KÄRÄHÄN TYÖVÄENOPISTO		2157-10	OUTOKUMMUN OPISTO	OUTOKUMPU
2133-43	KOUVOLAN KANSALAI SOPISTO	KOUVOLA	2158-43	POLVIJÄRVEN KANSALAI SOPISTO	POLVIJÄRVI
2134-26	KUUSANKOSKEN TYÖVÄENOPISTO	KUUSANKOSKI	2159-83	PURUVEDEN KANSALAI SOPISTO	KESÄLAHTI
2135-09	LAPPEENRANNAN TYÖVÄENOPISTO	L: RANTA	2160-15	TOHMAJÄRV-VÄRTSILÄN KANSALAI SOPISTO	TOHMAJÄRVI
2136-99	SAIMAAN KANSALAI SOPISTO	L: RANTA	2161-55	TUUPOVAARAN KANSALAI SOPISTO	TUUPOVAARA
2137-72	ANJALANKOSKEN TYÖVÄENOPISTO	ANJALANKOSKI	2162-88	YLÄ-KARJALAN KANSALAI SOPISTO	NURMES
V.-75	NIMENMUUTOS, ENT: SIPPOLAN OPISTO		2163-61	IISALMEN KANSALAI SOPISTO	IISALMI
2138-55	TOUKOLAN KANSALAI SOPISTO	KOTKA	2164-45	JUANKOSKEN KANSALAI SOPISTO	JUANKOSKI
2139-39	VALKEALAN KANSALAI SOPISTO	VALKEALA			

NUMERO	NIMI	KUNTA	NUMERO	NIMI	KUNTA
2165-28	KAAVIN KANSALAI SOPISTO	KAAVI	2190-35	POHJ-PÄIJÄNTEEN KANSALAI SOP.	KORPILAHTI
2166-01	KIURUVEDEN KANSALAI SOPISTO	KIURUVESI	2191-18	SAARIJÄRVEN KANSALAI SOPISTO	SAARIJÄRVI
2167-91	KUOPION KANSALAI SOPISTO	KUOPIO	2192-41	SUOLAHDEN TYÖVÄENOPISTO	SUOLAHTI
2168-74	LAPINLAHDEN KANSALAI SOPISTO	LAPINLAHTI	2193-81	SÄYNÄTSALON TYÖVÄENOPISTO	SÄYNÄTSALO
2169-57	LEPPÄVIRRAN KANSALAI SOPISTO	LEPPÄVIRTA	*2194-64	TIKKAKOSKEN KANSALAI SOPISTO	J: KYLÄN MK
2170-96	NILSIÄN KANSALAI SOPISTO	NILSIÄ	2195-48	JYVÄSKYLÄN MLK:N KANSALAI SOP.	J: KYLÄN MK
2171-79	PIELAVEDEN-KEITTELEEN KANSAL.OP	PIELAVESI	V.-74	NIMENMUUTOS, ENT: VAAJAKOSKEN TYÖVÄENOPISTO	
2172-52	RAUTAVAARAN KANSALAI SOPISTO	RAUTAVAARA	2196-21	VIITASAAREN KANSALAI SOPISTO	VIITASAARI
2173-36	SIILINJÄRV-MÄÄNINGAN KANSAL.OP	SIILINJÄRVI	2197-04	ÄÄNEKOSKEN KANSALAI SOPISTO	ÄÄNEKOSKI
2174-19	SISÄ-SAVON KANSALAI SOPISTO	SUONENJOKI	2198-94	ALAJÄRVEN KANSALAI SOPISTO	ALAJÄRVI
2175-42	SONKAJÄRVEN KANSALAI SOPISTO	SONKAJÄRVI	2199-77	ALAVUJEN SEUD.KANSALAI SOPISTO	ALAVUS
2176-82	TUUSNIEMEN KANSALAI SOPISTO	TUUSNIEMI	2200-41	ILMAJOEN KANSALAI SOPISTO	ILMAJOKI
2177-65	VARKAUDEN KANSALAI SOPISTO	VARKAUS	2201-24	JALASJÄRVEN KANSALAI SOPISTO	JALASJÄRVI
2178-49	VIEREMÄN KANSALAI SOPISTO	VIEREMÄ	2202-07	JURVAN KANSALAI SOPISTO	JURVA
2179-22	HANKASALMEN KANSALAI SOPISTO	HANKASALMI	2203-97	JÄRVISEUDUN KANSALAI SOPISTO	EVIJÄRVI
2180-60	JYVÄLÄN KANSALAI SOPISTO	JYVÄSKYLÄ	2204-70	KANNUKSEN KANSALAI SOPISTO	KANNUS
2181-44	JYVÄSKYLÄN TYÖVÄENOPISTO	JYVÄSKYLÄ	2205-53	KAUHARJOEN KANSALAI SOPISTO	KAUHARJOKI
2182-27	JÄMSÄN TYÖVÄENOPISTO	JÄMSÄ	2206-37	KAUHAVAN-HÄRMÄIN KANSALAI SOP.	KAUHAVA
2183-00	JÄMSÄNKOSKEN TYÖVÄENOPISTO	JÄMSÄNKOSKI	2207-10	KOKKOLAN TYÖVÄENOPISTO	KOKKOLA
2184-90	KARSTULAN KANSALAI SOPISTO	KARSTULA	2208-50	KUORTANEEN KANSALAI SOPISTO	KUORTANE
2185-73	KEURUUN KANSALAI SOPISTO	KEURUU	2209-83	KURIKAN KANSALAI SOPISTO	KURIKKA
2186-56	KINNULAN KANSALAI SOPISTO	KINNULA	2210-15	KYRÖNMAAN OPISTO	ISOKYRÖ
2187-30	LAUKAAN KANSALAI SOPISTO	LAUKAA	2211-63	LAPUAN KANSALAI SOPISTO	LAPUA
2188-13	LIEVESTUOREN KANSALAI SOPISTO	LAUKAA	2212-88	PERHONJOKILAAKSON KANSALAI SOP.	VETELI
2189-38	PIHTIPUTAAN KANSALAI SOPISTO	PIHTIPUDAS	2213-61	PIETARSAAREN TYÖVÄENOPISTO	PIETARSAARI

NUMERO	NIMI	KUNTA	NUMERO	NIMI	KUNTA
2214-45	SEINÄJOEN TYÖVÄENOPISTO	SEINÄJOKI	2236-56	KAJAANIN KAUPUNGIN KANSALAISSOP	KAJAANI
2215-28	TEUVAN KANSALAISSOPISTO	TEUVA	V.-77	NIMENMUUTOS, ENT: KAJAANIN MLK:N KANSALAISSOPISTO	
2216-01	TOHOLAMMIN KANSALAISSOPISTO	TOHOLAMPI	2237-30	KALAJOEN KANSALAISSOPISTO	KALAJOKI
2217-91	VAASAN TYÖVÄENOPISTO	VAASA	2238-13	KUHMON KANSALAISSOPISTO	KUHMO
2218-74	ÄHTÄRIN KANSALAISSOPISTO	ÄHTÄRI	2239-46	KUUSAMON KANSALAISSOPISTO	KUUSAMO
2219-57	KORSHOLMS MEDBORGARINSTITUT	MUSTASAARI	2240-35	LAKEUDEN KANSALAISSOPISTO	LIMINKA
V.-74	NIMENMUUTOS, ENT: V UNGDOMSRINGENS MEDBORGARINST		2241-18	NIVALAN KANSALAISSOPISTO	NIVALA
2220-96	VÖRÄ-ORAVAIS-MAXMO MEDB. INST.	VÖYRI	2242-58	OULAS-OPISTO	OULAINEN
V.-80	NIMENMUUTOS, ENT: IV UNGDOMSRINGENS MEDB. INST.		2243-81	OULUJOKI-OPISTO	MUHOS
2221-79	KARLEBY MEDBORGARINSTITUT	KOKKOLA	2244-64	OULUJÄRVEN KANSALAISSOPISTO	VAALA
V.-77	NIMENMUUTOS, ENT: MEDBORGARINST. I GAMLAKARLEBY		2245-48	OULUN KANSALAISSOPISTO	OULU
2222-52	JAKOBSTADS SV. ARBETARINSTITUT	PIETARSAARI	2246-21	OULUN TYÖVÄENOPISTO	OULU
2223-36	KASKÖ MEDBORGARINSTITUT	KASKINEN	2247-04	RUUKIN KANSALAISSOPISTO	RUUKKI
2224-19	KRONOBY MEDBORGARINSTITUT	KRUUNUPYY	V.-75	NIMENMUUTOS, ENT: PAAVOLAN KANSALAISSOPISTO	
*2225-59	MUNSALA MEDBORGARINSTITUT	U. KAARLEPYY	2248-94	PALTAMON KANSALAISSOPISTO	PALTAMO
		YHD. -75 2226	2249-77	PUDASJÄRVEN KANSALAISSOPISTO	PUDASJÄRVI
2226-82	NYKARLEBY ARBETARINSTITUT	U. KAARLEPYY	2250-08	PUOLANGAN KANSALAISSOPISTO	PUOLANKA
2227-65	NÄRPES MEDBORGARINSTITUT	NÄRPIÖ	2251-98	PYHÄJÄRVEN KANSALAISSOPISTO	PYHÄJÄRVI O
2228-49	MALAX-KORSNÄS MEDBORG. INSTITUT	MAALAHTI	2252-71	RAAHEN TYÖVÄENOPISTO	RAAHE
V.-74	NIMENMUUTOS, ENT: VII UNGDOMSRINGENS MEDBORGARI.		2253-54	SOTKAMON KANSALAISSOPISTO	SOTKAMO
2229-22	KRISTINESTADS MEDBORGARINST.	KRISTIINA	2254-38	TAIVALKOSKEN KANSALAISSOPISTO	TAIVALKOSKI
V.-81	NIMENMUUTOS, ENT: SYDÖSTERBOTTENS MEDBORGARINST.		2255-11	YLIVIESKAN KANSALAISSOPISTO	YLIVIESKA
2230-60	VASA ARBETARINSTITUT	VAASA	2256-44	KIANTA-OPISTO	SUOMUSSALMI
2231-44	HAAPAJÄRVEN KANSALAISSOPISTO	HAAPAJÄRVI	V.-80	NIMENMUUTOS, ENT: YLÄ-KAINUUN KANSALAISSOPISTO	
2232-27	HAAPAVEDEN KANSALAISSOPISTO	HAAPAVESI	2257-84	ENONTEKION KANSALAISSOPISTO	ENONTEKIO
2233-00	HAUKIPUTAAN TYÖVÄENOPISTO	HAUKIPUDAS	V.-84	NIMENMUUTOS, ENT: ENONTEKION-MUONION KANSALAISSOP	
2234-90	IIN JA YLI-IIN KANSALAISSOPISTO II		2258-67	INARIN KANSALAISSOPISTO	INARI
2235-73	KAINULAN KANSALAISSOPISTO	KAJAANI			
V.-83	NIMENMUUTOS, ENT: KAJAANIN KANSALAISSOPISTO				

NUMERO	NIMI	KUNTA	NUMERO	NIMI	KUNTA
2259-41	KEMIJÄRVEN KANSALAI SOPISTO	KUNTA KEMIJÄRVI	2283-74	LEHTIMÄEN-SOININ KANSALAI SOP.	LEHTIMÄKI
2260-89	KEMINMAAN KANSALAI SOPISTO	KEMIN MLK	2284-57	SALLAN KANSALAI SOPISTO	SALLA
V.-79	NIMENMUUTOS, ENT: KEMIN MLK:N KANSALAI SOPISTO		2285-31	ALASTARON KANSALAI SOPISTO	ALASTARO
2261-62	KEMIN TYÖVÄENOPISTO	KEMI	2286-14	SAVITAIPALEEN KANSALAI SOPISTO	SAVITAIPALE
2262-46	KITTI LÄN KANSALAI SOPISTO	KITTI LÄ	2287-39	RISTIINAN KANSALAI SOPISTO	RISTIINA
2263-29	KOLARIN KANSALAI SOPISTO	KOLARI	2288-87	SULKAVAN KANSALAI SOPISTO	SULKAVA
2264-02	PELLON KANSALAI SOPISTO	PELLO	2289-60	KARTTULAN-TERVON KANSALAI SOP.	KARTTULA
2265-92	POSION KANSALAI SOPISTO	POSIO	2290-42	ROVANIEMEN MLK:N KANSALAI SOP.	ROVANIEM.MK
2266-75	RANUAN KANSALAI SOPISTO	RANUA	2291-82	HOLLOLAN KANSALAI SOPISTO	HOLLOLA
2267-58	ROVANIEMEN KANSALAI SOPISTO	ROVANIEMI	2292-65	RAUTJÄRVEN KANSALAI SOPISTO	RAUTJÄRVI
2268-32	SIMON-KUIVANIEMEN KANSALAI SOP.	SIMO	2293-49	KAAKKOIS-SAVON KANSALAI SOPISTO	KERIMÄKI
2269-15	SODANKYLÄN KANSALAI SOPISTO	SODANKYLÄ	2294-22	HYRYNSALMEN KANSALAI SOPISTO	HYRYNSALMI
2270-53	TERVOLAN KANSALAI SOPISTO	TERVOLA	2295-05	UTSJOEN KANSALAI SOPISTO	UTSJÖKI
2271-37	TORNION KANSALAI SOPISTO	TORNIO	2296-95	NUMMI-PUSULAN KANSALAI SOPISTO	NUMMI
2272-10	VEITSILUODON KANSALAI SOPISTO	KEMI	2297-78	KEMPELEEN KANSALAI SOPISTO	KEMPELE
2273-43	YLITORNION KANSALAI SOPISTO	YLITORNIO	2298-51	PEDERSÖRE MEDBORGARINSTITUT	PIETARS.MK
2274-83	JOKILÄÄNIN KANSALAI SOPISTO	JOKIOINEN	2299-35	TUUSULAN KANSALAI SOPISTO	TUUSULA
V.-77	NIMENMUUTOS, ENT: JOKIOISTEN KANSALAI SOPISTO		2300-08	MIKKELIN MLK:N KANSALAI SOPISTO	MIKKELIN MK
2275-66	JOUTSAN KANSALAI SOPISTO	JOUTSA	2301-98	VARPAISJÄRVEN KANSALAI SOPISTO	VARPAISJ.
2276-40	KONTIOLAHDEN KANSALAI SOPISTO	KONTIOLAHTI	2302-71	MUONION KANSALAI SOPISTO	MUONIO
2277-23	RUOKOLAHDEN KANSALAI SOPISTO	RUOKOLAHTI	2305-11	JYVÄSKYLÄN KAUP. MUSIIKKIKOULU	JYVÄSKYLÄ
2278-06	ÄETSÄN KANSALAI SOPISTO	ÄETSÄ	2306-51	PARGAS MUSIKSKOLA	PARAINEN
V.-81	NIMENMUUTOS, ENT: KEIKYÄN-KIIKAN KANSALAI SOPISTO		2307-84	BRAGES MUSIKSKOLA	HELSINKI
2279-96	PUUMALAN KANSALAI SOPISTO	PUUMALA	2308-67	KUOPION MUSIIKKIKOULU	KUOPIO
2280-28	RANTASALMEN KANSALAI SOPISTO	RANTASALMI	2309-41	HANGON MUSIIKKIKOULU	HANKO
2281-01	SIILIN KANSALAI SOPISTO	PIEKSAM.MK			
2282-91	PYHÄSELÄN KANSALAI SOPISTO	PYHÄSELKÄ			

NUMERO	NIMI	KUNTA
2310-89	NYLANDS SV. MUSIKLÄROANSTALT	ESPOO
V.-84	NIMENMUUTOS, ENT: NYLANDS SVENSKA MUSIKSKOLA	
2311-62	MÄNTÄNSEUDUN MUSIIKKIKOULU	MÄNTTÄ
2312-46	TOIVOLAN SETTLEMENTIN MUS.KOULU	KEMI
2313-29	VESILAHDEN MUSIIKKIKOULU	VESILAHTI
2314-02	ÅBO SVENSKA MUSIKSKOLA	TURKU
2338-87	SV. KONSERVATORIET I JAKOBSTAD	PIETARSAARI
3116-59	JUUTALAINEN KOULU	HELSINKI
3370-76	OULUN RUDOLF STEINER-KOULU	OULU
3374-31	TURUN RUDOLF STEINER-KOULU	TURKU
3375-89	J:KYLÄN RUDOLF STEINER-KOULU	JYVÄSKYLÄ
4228-52	LAPIN KORKEAKOULUN HARJ.KOULU	ROVANIEMI
V.-81	NIMENMUUTOS, ENT: OUNASKOSKEN ALA-ASTE	

AAKKOSHAKEMISTO

ALFABETISKT REGISTER

NIMI

NUMERO TYYPPI

H: FORS SV. ARBETARINSTITUT 2046-56 192
 H: FORS SV. SJUKVÅRDSINSTITUT 1298-38 610
 H: GIN DIAKONIAOPISTO 1294-73 610
 *H: GIN EV. KANSANKORKEAKOULU 1630-68 191
 *H: GIN HOTELLI-JA RAV. KOULU 1412-54 760
 *H: GIN KASV. OPIL. TALOUSKOULU 1752-37 823
 *H: GIN KAUP. APUHOITAJAKOULU 1295-56 610
 *H: GIN KAUP. HAAGAN AMMATTIKOULU 1039-16 323
 *H: GIN KAUP. KAMPIN AMMATTIKOULU 1040-54 332
 *H: GIN KAUP. KAUNEUDENHOIT. AK. 1179-73 640
 *H: GIN KAUP. KÄHERTÄJÄKOULU 1179-73 640
 *H: GIN KAUP. KÄPYLÄN AMM. KOULU 1041-38 323
 H: GIN KAUP. LABORATORIOKOULU 1162-23 339
 H: GIN KAUP. ROIHUVUOREN AMM. K. 1040-54 323
 H: GIN KAUP. SAIR. HOITO-OPPIL. 1295-56 610
 H: GIN KAUP. SUOM. TYÖVÄENOPISTO 2022-21 192
 *H: GIN KAUP. TEKN. AMMATTIKOULU 1042-11 323
 *H: GIN KAUP. VAATTURIKOULU 1040-54 332
 H: GIN KAUP. VALLILAN AMM. KOULU 1042-11 323
 *H: GIN KAUPPAKOULU JA -OPISTO 1218-19 511
 *H: GIN KAUPPIAIT. KAUPPAOPPIL. 1219-59 511
 *H: GIN KAUPUNGIN TOIMISTOKOULU 1431-10 599
 *H: GIN KONSERVATORIO 1742-63 713
 *H: GIN KOTITALOUSOPETTAJAOPISTO 1901-11 823
 *H: GIN KR. KANSANOPISTO 1631-42 191
 *H: GIN KÄSITYÖNOPETTAJAOPISTO 1901-11 823
 *H: GIN LASTENLINN. LASTENHOIT. K. 1328-57 620
 *H: GIN LEIKKUUPISTO 1757-40 821
 *H: GIN MAALARIAMMATTIKOULU 1164-96 339
 *H: GIN MARTTAKOULU 1389-79 742
 H: GIN MERENKULKUOPPILAITOS 1570-94 411
 *H: GIN MERIMIESAMMATTIKOULU 1570-94 412
 *H: GIN MUSIIKKIOPISTO 1742-63 713
 H: GIN NMKY: N MUSIIKKIOPISTO 1939-90 713
 *H: GIN POLIISILAIT. KOKELASKURS. 1714-00 723
 H: GIN SAIIRAANHOITO-OPISTO 1297-13 610
 H: GIN TEKNILLINEN OPPILAITOS 1002-27 310
 *H: GIN VA. OPEITTAJAKORKEAKOULU 1901-11 822
 *H: GIN VERHOILAJA-AMMATTIKOULU 1042-11 332
 H: GIN 4-SAIR. HOITO-OPPILAITOS 1296-30 610
 H: LINNAN KAUPPAOPPILAITOS 1221-14 511
 *H: LINNAN OPEITTAJAOPISTON AK. 1196-72 321
 H: LINNAN SAIR. HOITO-OPPILAITOS 1299-86 610
 HAAGA INSTITUUTTI 1413-38 760
 HAAPAJÄRVEN KANSALAI SOPISTO 2231-44 192

NIMI

NUMERO TYYPPI

HAAPAJÄRVEN KAUPPAOPPILAITOS 1215-79 511
 HAAPAJÄRVEN LUKIO 0065-56 162
 HAAPAJÄRVEN MAATALOUSOPPILAIT. 1462-12 210
 *HAAPAJÄRVEN YHTEISKOULU 0065-56 161
 HAAPAMÄEN LUKIO 0066-30 162
 *HAAPAMÄEN YHTEISLYSEO 0066-30 152
 HAAPAVEDEN AMMATTIKOULU 1060-67 322
 HAAPAVEDEN EMANTAKOULU 1362-54 740
 HAAPAVEDEN KANSALAI SOPISTO 2232-27 192
 *HAAPAVEDEN KANSANOPISTO 1629-20 191
 *HAAPAVEDEN KUNNALL. KESKIKOULU 0145-76 141
 HAAPAVEDEN LUKIO 0067-13 162
 HAAPAVEDEN OPISTO 1629-20 191
 *HAAPAVEDEN YHTEISLUKIO 0067-13 162
 *HAAPAVEDEN YHTEISKOULU 0067-13 161
 *HAKALAHDEN KESKIKOULU 0029-93 163
 *HAKALAN LUKIO 0788-94 162
 *HAKALEHDON YHTEISKOULU 0068-53 161
 *HAKUNILAN KESKIKOULU 0457-45 163
 *HAKUNILAN YHTEISKOULU 0069-86 161
 HALIKON KANSALAI SOPISTO 2059-19 192
 *HALIKON KUNNALL. KESKIKOULU 0146-59 141
 HALIKON LUKIO 0454-55 162
 *HALIKON YHTEISLUKIO 0454-55 162
 *HALSUAN KUNNALL. KESKIKOULU 0147-33 141
 HAMINAN AMMATTIKOULU 1061-82 322
 HAMINAN KANSALAI SOPISTO 2126-18 192
 HAMINAN KAUPPAOPPILAITOS 1216-52 511
 HAMINAN KOTITEOLLISUUSKOULU 1783-30 340
 *HAMINAN YHTEISKOULU 0070-18 161
 *HAMINAN YHTEISLYSEO 0071-66 152
 *HAMINAN-KOIVISTON YHTEISKOULU 0909-15 154
 *HANDELSHÖGSK. VID. ÅBO AKADEMI 1903-84 811
 HANDELSLÄROVERKET I EKENÄS 1211-40 511
 *HANGON LUKIO 0072-81 162
 HANGON MUSIIKKIKOULU 2309-41 713
 HANGON SUOM. KANSALAI SOPISTO 2021-48 192
 *HANGON YHTEISLYSEO 0072-81 152
 HANGÖ GYMNASIUM 0073-64 162
 *HANGÖ SAMLYCEUM 0073-64 152
 HANGÖ SV. MEDBORGARINSTITUT 2047-89 192
 HANGON SUOM. KANSALAI SOPISTO 2179-22 192
 HANGON YHTEISLYSEO 0103-19 162
 HANKKIJAN AMMATTIKOULU 1115-05 331
 HANKKIJAYHTYMAN LIIKEOPISTO 1424-92 520
 HANKONIEHEN LUKIO 0072-81 162
 HARJAVALLAN KANSALAI SOPISTO 2060-57 192
 *HARJAVALLAN KUNNALL. KESKIKOULU 0148-16 141
 HARJAVALLAN LUKIO 0074-48 162
 *HARJAVALLAN YHTEISLUKIO 0074-48 162

NUMERO TYYPPI

1215-79 511
 0065-56 162
 1462-12 210
 0065-56 161
 0066-30 162
 0066-30 152
 1060-67 322
 1362-54 740
 2232-27 192
 1629-20 191
 0145-76 141
 0067-13 162
 1629-20 191
 0067-13 162
 0067-13 161
 0029-93 163
 0788-94 162
 0068-53 161
 0457-45 163
 0069-86 161
 2059-19 192
 0146-59 141
 0454-55 162
 0454-55 162
 0147-33 141
 1061-82 322
 2126-18 192
 1216-52 511
 1783-30 340
 0070-18 161
 0071-66 152
 0909-15 154
 1903-84 811
 1211-40 511
 0072-81 162
 2309-41 713
 2021-48 192
 0072-81 152
 0073-64 162
 0073-64 152
 2047-89 192
 2179-22 192
 0103-19 162
 1115-05 331
 1424-92 520
 0072-81 162
 2060-57 192
 0148-16 141
 0074-48 162
 0074-48 162

NIMI	NUMERO	TYYPPI	NIMI	NUMERO	TYYPPI
HARJULAN KANSALAISOPISTO	2096-63	192	HELSENGIN SIHTEERIOPISTO	1739-68	842
*HARJULAN OMP. -JA VAATTURIKOULU	1161-40	332	HELSENGIN SUOMAL-YHTEISKOULU	0086-85	162
*HARJUN MAATALOUSOPPILAITOS	1455-94	210	*HELSENGIN SUOMAL-VENÄL KOULU	0087-68	161
*HARJUN YHTEISKOULU	0075-21	161	HELSENGIN TALOUSKOULU	1389-79	740
*HARTOLAN KESKIKOULU	0015-99	154	*HELSENGIN TOINEN LYSSE	0088-42	152
HATANPÄÄN LUKIO	0646-70	162	*HELSENGIN TYTTÖKOULU	0089-25	154
*HAUHON KUNNALL.KESKIKOULU	0149-56	141	HELSENGIN UUSI YHTEISKOULU	0090-63	162
HAUKIPUTAAN LUKIO	0040-72	162	HELSENGIN YHTEISLYSE	0091-47	162
HAUKIPUTAAN AMMATIKOULU	1811-28	322	*HELSENGIN YHTEISNORMAALILYSE	0842-72	151
*HAUKIPUTAAN KOTITEOLL.KOULU	1811-28	340	*HELSENGIN YHTENÄISKOULU	0092-20	161
*HAUKIPUTAAN KUNNALL.KESKIKOULU	0150-37	141	*HELSENGIN YKSITYISLYSE	0093-03	161
HAUKIPUTAAN LUKIO	0076-04	162	HELSENGIN YLIOPISTO	1901-11	811
HAUKIPUTAAN TYÖVAENOPISTO	2233-00	192	HERMANNIN LUKIO	0755-28	162
*HAUKIPUTAAN YHTEISKOULU	0076-04	161	HERTTONIEMEN YHTEISKOULU	0095-76	162
*HAUKIVUOREN KUNN.KESKIKOULU	0449-95	141	HERVANNAN LUKIO	0048-58	162
HAUKIVUOREN LUKIO	0105-82	162	*HFORS SVENSKA SAMLYCEUM	0777-30	152
*HAUKIVUOREN YHTEISKOULU	0105-82	161	HGIN KAUP.LIIKENNEALAN OPPIL.	1581-42	440
*HAUSJÄRVEN KANSALAISOPISTO	2097-47	192	*HGIN MAANVILJELYSLYSE	0410-33	161
*HAUSJÄRVEN KUNNALL.KESKIKOULU	0163-57	141	*HGIN RAAM.KOUL.ILTAKESKIKOULU	0133-39	165
HAUSJÄRVEN LUKIO	0077-94	162	HGIN RANSK.-SUOM. KOULU	0084-12	179
*HAUSJÄRVEN YHTEISKOULU	0077-94	161	*HGIN RANSK.-SUOM.YHTEISLYSE	0084-12	161
HEINOLAN KANSALAISOPISTO	2140-77	192	*HGIN SUOM.YO.JOHT.TYTTÖK.JATKL	0089-25	153
HEINOLAN KOTITEOLLISUUSKOULU	1784-13	340	*HGIN SUOM-VEN.KOUL.VENK.YHTENK	0087-68	161
HEINOLAN KURSSEIKESKUS	2001-75	829	*HGIN SUOM-VEN.KOUL.SUOM.YHT.K.	0087-68	161
HEINOLAN SEMINAARI	2001-75	822	*HGIN SUOMAL. TYTTÖLYSE	0842-72	152
HEINOLAN SEUD.KAUPPAOPPILAITOS	1217-36	511	*HGIN TOINEN TYTTÖKOULU	0012-43	154
HEINOLAN SEUDUN AMMATTIKOULU	1062-65	322	*HGIN TYTTÖLUKIO	0089-25	153
*HEINOLAN YHTEISLYSE	0079-50	152	*HGIN V YHTEISKOULU	0006-74	161
*HEINOLAN YHTEISKOULU	0078-77	161	*HGIN VERKATEHD.OY:N YHT.KOULU	0097-33	163
HEINÄVEDEN KANSALAISOPISTO	2141-50	192	*HGIN YHT.KOULU JA REAALILUKIO	0095-76	161
HEINÄVEDEN YHTEISKOULU	0080-99	162	*HGIN YKSITYINEN KESKIKOULU	0504-55	163
HELSENGE GYMNASIUM	0080-99	161	*HIENOMEKAANIKKOKOULU	1041-38	332
HELSENGE SVENSKA SAMSKOLA	0107-49	161	*HIETALAHDEN TELAKAN AMM.KOULU	1156-88	331
HELSENGIN EVANKELINEN OPISTO	1630-68	191	*HIMANGAN KUNNALL.KESKIKOULU	0164-31	141
HELSENGIN I NORMAALIKOULU	0083-39	171	HIRVAAN METSÄKONEKOULU	1558-33	220
HELSENGIN III TYTTÖKOULU	0842-72	171	HIRVAAN METSÄTYÖKOULU	1553-95	220
*HELSENGIN JUUTAL.YHTEISKOULU	0017-55	154	*HIRVENSALMEN KUNN. KESKIKOULU	0031-08	141
*HELSENGIN KAKSOISYHTEISLYSE	0030-25	163	HOIKAN OPISTO	1632-25	191
HELSENGIN KAUPPAOPPILAITOS	0081-72	152	*HOIVAKODIN VAJAAMIELISHOIT.K.	1333-19	630
HELSENGIN KAUPPAKORKEAKOULU	1218-19	511	HOLLOLAN KANSALAISOPISTO	2291-82	192
HELSENGIN KOELYSE	1909-70	811	HOLLOLAN KOTITEOLLISUUSKOULU	1785-20	340
HELSENGIN KONSERVATORIO	0845-12	152	*HOLLOLAN KUNNALL.KESKIKOULU	0165-14	141
*HELSENGIN LUKIO	1938-00	713	HOLLOLAN LUKIO	0477-41	162
*HELSENGIN LYSSE	0089-25	153	HONKAJOEN LUKIO	0096-59	162
*HELSENGIN NORMAALILYSE	0082-55	152	*HONKAJOEN YHTEISKOULU	0096-59	161
HELSENGIN RAAMATTUKOULU	0083-39	151	HOPEANIEMEN KUNTOHOITAJAKOULU	1342-00	610
HELSENGIN RUDOLF STEINER-KOULU	1732-99	732	*HOTELLI- JA RAVINTOLAOPISTO	1413-38	760
HELSENGIN SAKSALAINEN KOULU	0729-39	179	HOUTSKÄRS KYRKL.FOLKHÖGSKOLA	1633-08	191
	0085-52	179	HUHTAMÄEN ELINTARV.TEOLL.AK.	1116-95	331
			HUITTISTEN AMM.KURSSIKESKUS	1583-08	751

YHD. -77 ENT. 0776-56

NIMENMUUTOS -34
LAKANNUT -74

NIMENMUUTOS -77
NIMENMUUTOS -27
NIMENMUUTOS -70
YHD. -70 ENT. 0106-65

NIMENMUUTOS -57
NIMENMUUTOS -71
NIMENMUUTOS -59
NIMENMUUTOS -56
NIMENMUUTOS -57
YHDISTETTY -70
NIMENMUUTOS -66
PERUSK. -74

PERUSK. -74
NIMENMUUTOS -67
PERUSK. -75
NIMENMUUTOS -74
NIMENMUUTOS -85

NIMI

NUMERO

TYYPPI

NUMERO

TYYPPI

NIMI	NUMERO	TYYPPI	NIMI	NUMERO	TYYPPI
HUITTIISTEN MUSIIKKIOPISTO	1940-22	713	IIN JA YLI-IIN KANSALAI SOPISTO	2234-90	192
HUITTIISTEN SEUDUN KANSALAI SOP.	2061-31	192	IIN LUKIO	0151-10	162
*HUOLINTA-ALAN AMMATTIKURSSI	1580-68	491	*IIN YHTEISKOULU	0151-10	161
HUOLITOKOULUTUSKESKUS	1859-70	721	IISALMEN AMMATILL. KURSSIKESKUS	1604-78	751
HYKKYLÄN LUKIO	0081-72	162	IISALMEN KANSALAI SOPISTO	2163-61	192
HYRYLÄN LUKIO	0839-77	162	IISALMEN KAUPPAOPPILAITOS	1222-62	511
HYRYSALMEN KANSALAI SOPISTO	2294-22	192	IISALMEN KOTITEOLLISUUSKOULU	1786-86	340
*HYRYSALMEN KUNNALL. KESKIKOULU	0166-54	141	*IISALMEN KUNNALL. KESKIKOULU	0167-87	141
HYRYSALMEN LUKIO	0528-24	162	IISALMEN LUKIO	0152-68	162
HYVINKÄÄ-RIIHIMÄEN KURSSIKESK.	1588-11	751	*IISALMEN LYSEO	0152-68	152
HYVINKÄÄN AMMATTIKOULU	1043-69	323	*IISALMEN MUSIIKKIKOULU	1943-78	713
HYVINKÄÄN KANSALAI SOPISTO	2023-04	192	*IISALMEN TYTTÖLYSEO	0153-83	152
HYVINKÄÄN KAUPPAOPPILAITOS	1220-31	511	*IISALMEN YHTEISLYSEO	0152-68	152
*HYVINKÄÄN KESKIKOULU	0784-64	163	IITIN KANSALAI SOPISTO	2127-58	192
*HYVINKÄÄN KESKUSTAN LUKIO	0098-16	162	IITIN LUKIO	0154-66	162
HYVINKÄÄN MAATALOUSOPISTO	1456-77	210	*IITIN YHTEISKOULU	0154-66	161
HYVINKÄÄN MUSIIKKIOPISTO	1941-05	713	IKAALISTEN KANSALAI SOPISTO	2063-54	192
*HYVINKÄÄN SAIR. HOITO-OPPIL.	1351-57	610	IKAALISTEN KAUPPAOPPILAITOS	1223-87	511
HYVINKÄÄN UUSI YHTEISKOULU	0097-33	161	IKAALISTEN KOTITEOLLISUUSKOULU	1787-69	340
HYVINKÄÄN YHTEISKOULUN LUKIO	0098-16	162	*IKAALISTEN KUNNALL. KESKIKOULU	0168-60	141
*HYVINKÄÄN YHTEISKOULU	0098-16	162	IKAALISTEN LUKIO	0155-40	162
*HÄMEEN L. KIERT. NAISKOTITEOLL. K	0098-16	161	*IKAALISTEN YHTEISKOULU	0155-40	161
*HÄMEEN METSÄTYÖNJOHTAJAKOULU	1755-83	340	ILMAILUHALL. KOULUTUSKESKUS	1576-80	420
HÄMEENKYLÄN KAUPPIASOPISTO	1537-70	220	ILMAJOEN KANSALAI SOPISTO	2200-41	192
HÄMEENKYLÄN LUKIO	1435-40	520	ILMAJOEN KOTITEOLLISUUSKOULU	1788-43	340
*HÄMEENKYLÄN YHTEISKOULU	0104-75	162	ILMAJOEN LUKIO	0156-23	162
HÄMEENKYLÄN YHTEISKOULU	0104-75	161	ILMAJOEN MAATALOUSOPPILAITOS	1454-04	210
HÄMEENKYRÖN KANSALAI SOPISTO	2062-14	192	*ILMAJOEN MUSIIKKIKOULU	1988-74	713
HÄMEENKYRÖN LUKIO	0099-49	161	ILMASOTAKOULU	0156-23	161
*HÄMEENKYRÖN YHTEISKOULU	0099-49	161	ILMATORJUNTAKOULU	1861-92	839
HÄMEENLINNAN AMMATTIKOULU	1030-80	322	ILMAVOIMIEN TEKNILLINEN KOULU	1856-24	839
HÄMEENLINNAN AMM. KURSSIKESKUS	1619-55	751	ILMAVOIMIEN VIESTIKOULU	1721-35	721
HÄMEENLINNAN KANSALAI SOPISTO	2098-20	192	ILMANTSIN KANSALAI SOPISTO	1862-75	721
HÄMEENLINNAN LYSEON LUKIO	0100-79	162	ILOMANTSIIN KANSALAI SOPISTO	2151-24	192
*HÄMEENLINNAN MEIJERIKOULU	0100-79	152	ILOMANTSIIN LUKIO	0157-06	162
HÄMEENLINNAN MEIJERIOPPILAITOS	1511-39	212	*ILOMANTSIIN MAATALOUSOPPILAITOS	1458-34	210
HÄMEENLINNAN MUSIIKKIOPISTO	1511-39	210	ILOMANTSIIN YHTEISLYSEO	0157-06	152
HÄMEENLINNAN NORMAALIKOULU	1942-95	713	IMATRAN AMMATTIKOULU	1068-51	322
*HÄMEENLINNAN SEMINAARI	0490-10	171	IMATRAN KAUP. MUSIIKKIKOULU	1944-51	713
HÄMEENLINNAN TEKNILL. OPPIL.	1905-41	822	*IMATRAN KAUPPAKOULU	1224-60	511
*HÄMEENLINNAN TEKNILLINEN KOULU	1003-00	310	IMATRAN KAUPPAOPPILAITOS	1224-60	511
*HÄMEENLINNAN TYTTÖLYSEO	0101-52	152	*IMATRAN TEKNILLINEN KOULU	1004-90	310
*HÄMEENLINNAN YHTEISKOULU	0102-36	161	IMATRAN TEKNILLINEN OPPILAITOS	1004-90	310
HÄMEENLINNAN YHT. KOULUN LUKIO	0102-36	162	IMATRAN TYÖVÄENOPISTO	2128-81	192
*HÄMEENLINNAN YHTEISLYSEO	0101-52	152	*IMATRAN YHTEISLYSEO	0158-96	152
*HÄMEENPUJON YHTEISLYSEO	0816-82	152	IMATRANKOSKEN LUKIO	0158-96	162
*HÖGRE NAVIG. SKOLAN I MARIEHAMN	1569-55	411			
*HÖGRE SV. HANDELSLÄROVERKET	1910-02	810			
HÖGRE SV. LANTBRUKSLÄROVERKET	1457-50	210			
HÖGVALLA SEMINAR. I HUSLIG EKON	1764-74	740			

NIMI	NUMERO	TYYPPI	NIMI	NUMERO	TYYPPI
INARIN EMÄNTÄKOULU	1363-38	740	*JAKOMÄEN YHTEISKOULU	0032-98	161
INARIN KANSALAI SOPISTO	2258-67	192	JALASJÄRVEN AMM. KURSSIKESKUS	1605-51	751
*INARIN KUNNALL. KESKIKOULU	0169-44	141	JALASJÄRVEN KANSALAI SOPISTO	2201-24	192
INGMANIN KOTITEOLLISUUSKOULU	1829-51	340	JALASJÄRVEN LUKIO	0192-94	162
INGÅ MEDBORGARINSTITUT	2048-62	192	JALASJÄRVEN MUSIIKKIOPISTO	1946-18	713
INKEROISTEN LUKIO	0159-79	162	*JALASJÄRVEN YHTEISKOULU	0192-94	161
*INKEROISTEN YHTEISKOULU	0159-79	161	*JALKAVÄEN KAPITULANTTIKOULU	1720-51	721
*INSTITUTET FRI STUDIETJÄNST	2089-39	192	JAMILAHDEN KANSALAI SOPISTO	1637-38	191
INSTRUMENTARIUM OY:N AMM. OPPIL	1184-35	690	JANAKKALAN KANSALAI SOPISTO	2099-03	192
*INVALIDIISAATION AMMATTIKOULU	1169-42	333	JANAKKALAN MUSIIKKIOPISTO	1947-25	713
*INVALIDIISAATION MAAT. OPPIL.	1480-44	214	JOENSUUN AMMATTIKOULU	1064-22	322
*ISOJOEN KESKIKOULU	0016-72	154	*JOENSUUN HARJOITTELUKOULU	0194-50	171
ISONKYRÖN KOTITEOLLISUUSKOULU	1789-26	340	JOENSUUN KAUPPAOPPILAITOS	1225-44	511
ISONKYRÖN LUKIO	0160-01	162	*JOENSUUN KESKIKOULU	0194-50	154
*ISONKYRÖN YHTEISKOULU	0160-01	161	*JOENSUUN KORKEAKOULU	1917-88	811
*IIT-HÄMEEN MARTTALIITON TALOUSK	1395-14	742	JOENSUUN KOTITALOUSOPPILAITOS	1390-01	740
ITÄ-H:GIN KANSALAI SOPISTO	2024-94	192	JOENSUUN KOTITEOLLISUUSKOULU	1790-64	340
ITÄ-HELINGIN MUSIIKKIOPISTO	1945-35	713	*JOENSUUN LYSEO	0195-34	152
ITÄ-HÄMEEN KANSALAI SOPISTO	2142-34	192	JOENSUUN LYSEON LUKIO	0195-34	162
ITÄ-HÄMEEN KANSANOPISTO	1634-98	191	JOENSUUN MUSIIKKIOPISTO	1948-81	713
*ITÄ-HÄMEEN KIERT. KOTITEOLL. K.	1784-13	340	*JOENSUUN NORMAALILYSEO	0194-50	151
*ITÄ-HÄMEEN METSÄHOITOKOULU	1549-01	224	JOENSUUN NORMAALIKOULU	0194-50	171
*ITÄ-JA SUUR-SAVON MAAMIESKOULU	1461-39	211	JOENSUUN PUUTALOUSOPISTO	1529-62	220
*ITÄ-KARJALAN KANSANOPISTO	1635-71	191	*JOENSUUN SEMINAARI	2003-65	822
*ITÄ-SATAKUNNAN KIERT. KOTITEOLL. K	1819-87	340	*JOENSUUN TALOUSKOULU	1390-01	740
ITÄ-SATAKUNNAN AMMATTIKOULU	1063-49	322	*JOENSUUN TYÖLYSEO	0195-34	152
ITÄ-SAVON METSÄKOULU	1541-58	220	JOENSUUN VAPAAOPISTO	2152-07	192
ITÄ-SUOMEN LIIKUNTAOPISTO	1349-86	690	JOENSUUN YHTEISKOULUN LUKIO	0196-17	162
*ITÄ-SUOMEN SEMINAARI	2003-65	822	JOENSUUN YHTEISKOULU	0196-17	161
ITÄ-UUDENMAAN AMM. KURSSIKESKUS	1709-49	751	JOENSUUN YLIOPISTO	1917-88	811
*ITÄ-UUDENMAAN YHTEISKOULU	0162-74	161	JOKELAN KANSALAI SOPISTO	2025-77	192
*ITÄINEN YHTEISKOULU	0518-59	163	JOKELAN LUKIO	0197-40	162
ITÄKESKUKSEN LUKIO	0670-46	162	*JOKELAN YHTEISKOULU	0197-40	161
*IV UNGDOMSRINGENS MEDB. INST.	2220-96	192	JOKILAAKSOJEN MUSIIKKIOPISTO	1949-64	713
IVALON LUKIO	0161-91	162	JOKILÄÄNIN KANSALAI SOPISTO	2274-83	192
			*JOKIOISTEN KANSALAI SOPISTO	2274-83	192
			*JOKIOISTEN KARJANHOITOKOULU	1459-17	211
			*JOKIOISTEN KOTITALOUSKOULU	1380-37	743
			JOKIOISTEN MAATALOUSOPPILAITOS	1460-55	210
			*JOKIOISTEN YHTEISKOULU	0034-54	163
J: KYLÄN HOTELLI-JA RAV. KOULU	1420-62	760	JOROISTEN KANSALAI SOPISTO	2143-17	192
J: KYLÄN LASTENTARHANOP. OPISTO	1758-23	821	*JOROISTEN KUNN. KESKIKOULU	0035-38	141
J: KYLÄN RUDOLF STEINER-KOULU	3375-89	179	JOROISTEN MAATALOUSOPPILAITOS	1461-39	210
*JAAKKIMAN KRIST. KANSANOPISTO	1636-54	191	JOUTSAN KANSALAI SOPISTO	2275-66	192
*JAAKKIMAN KRISTILLINEN OPISTO	1636-54	191	JOUTSAN KOTITEOLLISUUSKOULU	1791-48	340
*JAAKKIMAN YHTEISKOULU	0556-86	161	JOUTSAN LUKIO	0198-80	162
JAKOBSTADS GYMNASIUM	0191-04	162	*JOUTSAN YHTEISKOULU	0198-80	161
*JAKOBSTADS MEK. VERKSTADS SKOLA	1148-71	331	JOUTSENSO-PULP OY:N AMMATTIK.	1157-61	331
*JAKOBSTADS SAMLYCEUM	0191-04	152	JOUTSENON KANSALAI SOPISTO	2129-64	192
JAKOBSTADS SV. ARBETARINSTITUT	2222-52	192	JOUTSENON LUKIO	0199-63	162
JAKOMÄEN LUKIO	0032-98	162			

YHD. -74 ENT. 0193-77

NIMI	NUMERO	TYYPPI	PERUSK.	NIMENMUUTOS	NIMI	NUMERO	TYYPPI	PERUSK.	NIMENMUUTOS
*KARUNGIN KUNNALL.KESKIKOULU	0181-30	141	PERUSK.	-72	*KEMIKALIKAUPPAKOULU	1425-75	520	LAKANNUT	-74
*KARVIAN KUNNALL.KESKIKOULU	0182-13	141	PERUSK.	-74	KEMIN AMMATTIKOULU	1045-67	323		
KASKÖ MEDBORGARINSTITUT	2223-36	192			KEMIN KAUPPAOPPILAITOS	1230-05	511		
KASTELLIN LUKIO	0603-30	162			*KEMIN LYSEO	0272-06	162		
*KASVATUSOPILLINEN KORKEAKOULU	1906-24	810		NIMENMUUTOS -66	*KEMIN MLK:N KANSALAI SOPISTO	2260-89	192	NIMENMUUTOS	-72
KATARIINAN LUKIO	0292-51	162			*KEMIN MUKUNNALL.KESKIKOULU	0186-43	141	PERUSK.	-72
*KATARIINAN YHTEISLYSEO	0292-51	152		NIMENMUUTOS -74	*KEMIN MUSIIKKIOPISTO	1955-08	713	NIMENMUUTOS	-75
KATEDRALSOLAN I ABO	0775-73	162			KEMIN SAIRAANHOITO-OPPILAITOS	1346-30	610		
KAUHAJOEN AMMATTIKOULU	1070-73	322			*KEMIN SAIRAANHOITO-OPPILAITOS	1007-30	310	NIMENMUUTOS	-82
KAUHAJOEN EV.KANSANOPISTO	1647-02	191			*KEMIN TEKNILLINEN KOULU	1007-30	310		
KAUHAJOEN KANSALAI SOPISTO	2205-53	192			*KEMIN TYTTÖLYSEO	0273-96	152	NIMENMUUTOS	-72
KAUHAJOEN KOTITALOUSOPISTO	1355-20	740			KEMIN TYÖVÄENOPISTO	2261-62	192		
KAUHAJOEN LUKIO	0268-28	162			*KEMIN TYÖVÄENYHD.MUSIIKKIKOULU	1956-98	713	YHD.-75 ENT.0274-79	
KAUHAJOEN MAATALOUSOPPILAITOS	1500-81	210			*KEMIN YHTEISKOULU	0272-06	162		
KAUHAJOEN MUSIIKKIKOULU	1953-42	713			KEMINMAAN KANSALAI SOPISTO	2260-89	192		
*KAUHAVAN YHTEISLYSEO	0268-28	161		NIMENMUUTOS -75	KEMINMAAN LUKIO	0474-44	152		
*KAUHAVAN LUKIO	0269-01	162			KEMINMAAN TALOUSKOULU	1438-96	740		
*KAUHAVAN YHTEISKOULU	0269-01	161		NIMENMUUTOS -74	KEMPELEEN KANSALAI SOPISTO	2297-78	192		
KAUHAVAN-HARMAIN KANSALAI SOP.	2206-37	192			*KEMPELEEN KUNNALL.KESKIKOULU	0187-26	141	PERUSK.	-74
*KAUKAJÄRVEN YHTEISKOULU	0048-58	161		NIMENMUUTOS -75	KEMPELEEN LUKIO	0479-07	162		
KAUKAS OY:N AMMATTIKOULU	1200-92	331			KEMPELEEN MAATALOUSOPPILAITOS	1514-B5	210		
KAUKLAHDEN LUKIO	0039-67	162			*KENTTÄTYKISTIN AMPUMAKOULU	1854-67	839	NIMENMUUTOS	-39
KAUNIAISTEN KANSALAI SOPISTO	2045-16	192			KERAVAN KANSALAI SOPISTO	2031-12	192		
KAUNIAISTEN LUKIO	0270-40	162			KERAVAN LUKIO	0275-52	162		
KAUNIAISTEN MUSIIKKIKOULU	1937-27	713			*KERAVAN MUSIIKKIKOULU	1921-66	713		
*KAUNIAISTEN SUOM. YHTEISKOULU	0270-40	161		NIMENMUUTOS -77	*KERAVAN UUSI YHTEISKOULU	0324-79	161	NIMENMUUTOS	-76
*KAUNIAISTEN YHTEISKOULU	0903-29	163		NIMENMUUTOS -46	*KERAVAN YHTEISKOULU	0275-52	161	NIMENMUUTOS	-76
*KAUPPAKORKEAKOULU	1909-70	810		NIMENMUUTOS -74	KERIMÄEN LUKIO	0325-52	162		
KAUPPIAITTEN KAUPPAOPPILAITOS	1219-59	511			*KERIMÄEN YHTEISLYSEO	0325-52	152	NIMENMUUTOS	-75
KAURIALAN LUKIO	0101-52	162			*KESKI-HÄMEEN KANSANOPISTO	1566-73	191	NIMENMUUTOS	-24
KAUSTISEN EV.KANSANOPISTO	1648-92	191			KESKI-KARJALAN KANSALAI SOPISTO	2154-70	192		
KAUSTISEN MUSIIKKILUKIO	0478-24	162			*KESKI-KYMEN VALM. AMMATTIKOULU	1124-61	322	NIMENMUUTOS	-63
*KAUSTISEN-ULLAVAN KUNN.KESKIK.	0183-53	141		PERUSK.	*KESKI-POHJANM.KR.KANSANOPISTO	1642-49	191	NIMENMUUTOS	-44
*KEIKYÄN MUSIIKKIKOULU	1989-57	713		NIMENMUUTOS -83	*KESKI-POHJANM.MAATALOUSOPPIL.	1465-68	210	NIMENMUUTOS	-80
*KEIKYÄN-KIIKAN KANSALAI SOPISTO	2278-06	192		NIMENMUUTOS -81	KESKI-POHJANM.SAIR.HOITO-OPPIL	1345-56	610		
*KEITELEEN KUNNALL.KESKIKOULU	0184-86	141		PERUSK.	KESKI-POHJANMAAN EMANTAKOULU	1366-84	740		
*KELJON VALIMOKURSSIKOULU	1142-85	331		YHDISTETTY -48	KESKI-POHJANMAAN AMM.KURSSIK.	1777-95	751		
KELLOKOSKEN LUKIO	0321-23	162			KESKI-POHJANMAAN MUSIIKKIOPISTO	1957-71	713		
*KELLOKOSKEN YHTEISKOULU	0321-23	161		NIMENMUUTOS -76	KESKI-POHJANMAAN OPISTO	1649-75	191		
KELLOSEPPÄKOULU	1165-79	339			*KESKI-POHJANMAAN KURSSIKESKUS	1542-32	229	LAKANNUT	-75
KEMI JÄRVEN EMANTAKOULU	1365-44	740			*KESKI-SAVON AMMATTIOPPILAITOS	1087-17	322	NIMENMUUTOS	-66
KEMI JÄRVEN KANSALAI SOPISTO	2259-41	192			*KESKI-SAVON KANSANOPISTO	1667-56	191	NIMENMUUTOS	-26
KEMI JÄRVEN KAUPPAOPPILAITOS	1229-73	511			KESKI-SAVON MUSIIKKIKOULU	1984-45	713		
KEMI JÄRVEN LUKIO	0271-23	162			KESKI-SAVON MUSIIKKIKOULU	1033-20	321		
*KEMI JÄRVEN MLKN KUNN.KESKIK.	0185-69	141		PERUSK.	KESKI-SUOMEN KESKUSAMM.KOULU	1816-31	340	YHDISTETTY	-70
KEMI JÄRVEN MUSIIKKIKOULU	1954-25	713			*KESKI-SUOMEN KIERTI.KOTITEOLL.K	1766-31	740		
*KEMI JÄRVEN SEMINAARI	2007-95	822		LAKANNUT	KESKI-SUOMEN KOTITAL.OPETT.OP.	1950-37	713		
*KEMI JÄRVEN YHTEISKOULU	0049-32	163		PERUSK.	KESKI-SUOMEN KONSERVATORIO	1650-06	191		
*KEMI JÄRVEN YHTEISLYSEO	0271-23	152		NIMENMUUTOS -72	KESKI-SUOMEN OPISTO	1301-33	610		

NIMI	NUMERO	TYYPPI	NIMI	NUMERO	TYYPPI
KONNEVEDEN LUKIO	0530-46	162	*KOUVOLAN LYSEO	0295-41	152
KONTIOLAHDEN KANSALAI SOPISTO	2276-40	192	KOUVOLAN LYSEON LUKIO	0295-41	162
*KONTIOLAHDEN KUNN.KESKIKOULU	0219-44	141	KOUVOLAN TALOUSKOULU	1421-46	740
KONTIOLAHDEN LUKIO	0464-20	162	*KOUVOLAN TYTTÖLYSEO	0296-81	152
*KONTIOLAHDEN YHTEISLUKIO	0464-20	162	*KOUVOLAN YHTEISKOULU	0297-64	161
KONTULAN YHTEISKOULU	0322-06	161	*KOUVOLAN YHTEISLYSEO	0295-41	152
KORKALOVARAN LUKIO	0727-72	162	KOUVONRINTEEN LUKIO	0297-64	162
KORPILAHDEN LUKIO	0288-73	162	KR.FOLKHÖGSKOLAN I NYKARLEBY	1652-79	191
*KORPILAHDEN YHTEISKOULU	0288-73	161	*KRISTIINAN YHTEISLYSEO	0298-48	152
KORPIVAARAN AMMATTIOPIILAITOS	1203-32	331	KRISTIINAN KAUPUNGIN LUKIO	0298-48	162
KORSHOLMS FORSTLÄROANSTALT	1560-13	220	KRISTINESTADS GYMNASIUM	0299-21	162
KORSHOLMS GYMNASIUM	0900-89	162	*KRISTINESTADS HEMSLOJDSKOLA	1803-10	340
KORSHOLMS HUSMODERSSKOLA	1368-41	740	*KRISTINESTADS MEDBORGARINST.	2229-22	192
KORSHOLMS LANTRUKSSKOLOR	1469-98	210	*KRISTINESTADS SAMLYCEUM	0299-21	152
KORSHOLMS MEDBORGARINSTITUT	2219-57	192	KRONOBY FOLKHÖGSKOLA	1653-52	191
KORSNÄS KURSCENTRAL	1607-18	751	KRONOBY GYMNASIUM	0465-03	162
KORSON LUKIO	0289-56	162	KRONOBY MEDBORGARINSTITUT	2224-19	192
*KORSON YHTEISKOULU	0289-56	161	*KRUUNUHAAN KESKIKOULU	0017-55	154
*KORTESJÄRVEN KUNN.KESKIKOULU	0220-82	141	*KRUUNUHAAN YHTEISLYSEO	0089-25	152
KOSKEN LUKIO	0220-95	162	*KRUUNUHAAN LUKIO	0089-25	162
*KOSKEN T.L.LUKIO	0290-95	162	KUHALAN LUKIO	0057-49	162
*KOSKEN TL. YHTEISKOULU	0290-95	161	KUHOIMOISTEN LUKIO	0300-77	162
*KOSKEN TL.-MARTT.-MELLIL. K.KK	0221-65	141	*KUHOIMOISTEN YHTEISKOULU	0300-77	161
KOTKA SVENSKA SAMSKOLA	0294-18	162	KUHMON KANSALAI SOPISTO	2238-13	192
*KOTKAN AMMATTIKOULU	1046-41	323	*KUHMON KUNNALL.KESKIKOULU	0222-49	141
KOTKAN AMMATTIOPIILAITOS	1046-41	323	KUHMON YHTEISLUKIO	0301-84	162
KOTKAN KAUPPAOPPIILAITOS	1232-78	511	*KUIVANIEMEN KUNN.KESKIKOULU	0223-22	141
*KOTKAN LYSEO	0291-78	152	KUJALAN MAATALOUSOPPIILAITOS	1470-20	210
KOTKAN LYSEON LUKIO	0291-78	162	KULLAAN KURSSIKESKUS	1548-28	220
KOTKAN MEREKULUOPPIILAITOS	1566-09	411	*KULMAKOULU	0302-67	162
*KOTKAN MEREKULUOPPIISO	1566-09	411	KULOSAAREN YHTEISKOULU	0303-41	162
*KOTKAN MERIMIESAMMATTIKOULU	1566-09	412	*KULTATAHKAN KONTTORITYÖKOULU	1280-79	591
KOTKAN PUUTALOUSOPISTO	1536-97	220	*KUMPULAN YHTEISKOULU	0110-44	163
KOTKAN SAIR.HOITO-OPPIILAITOS	1302-16	610	KUNINKAANHAAN LUKIO	0654-87	162
KOTKAN TALOUSKOULU	1393-57	740	KUNNALLI SOPISTO	1433-83	599
KOTKAN TEKNILLINEN OPPIILAITOS	1009-61	310	*KUNTOKALLIO-OPISTO	1706-42	191
*KOTKAN TYTTÖLYSEO	0292-51	152	KUOPION AMMATILL. KURSSIKESKUS	1609-81	751
KOTKAN TYTTÖLYSEO	2132-69	192	KUOPION HOTELLI-JA RAVINTOLAK.	1418-41	760
*KOTKAN TYÖVAENOPISTO	0292-51	152	KUOPION KANSALAI SOPISTO	2167-91	192
*KOTKAN VAATETUSALAN AMMATTIK.	1046-41	339	KUOPION KAUPPAOPPIILAITOS	1234-35	511
*KOTKAN YHTEISKOULU	0051-52	163	*KOUPION KESS.SAIR.LASTENHOIT.K	1303-64	620
*KOTKAN YHTEISLYSEO	0293-35	152	*KOUPION KLASSILINEN LUKIO	0304-24	162
KOTKAN-SEUDUN MUSIIKKIOPISTO	1958-54	713	KUOPION KONSERVATORIO	0304-24	162
*KOUKUKUJAN YHTEISLYSEO	0007-81	161	*KOUPION KORKEAKOULU	1916-30	811
KOUVOLAN AMMATTILL.KURSSIKESKUS	1608-41	751	*KOUPION KOTI-TAIDEOTEOLL.OPPIL.	1801-53	340
KOUVOLAN AMMATTIKOULU	1074-53	322	*KOUPION LYSEO	0305-07	152
KOUVOLAN KANSALAI SOPISTO	2133-43	192	*KOUPION MUSIIKKIOPISTO	1719-13	713
*KOUVOLAN KAUPPAOPPIILAITOS	1233-51	511	*KOUPION MUSIIKKIKOULU	2308-67	713
*KOUVOLAN KIELI-INSTITUUTTI	1901-11	841			
KOUVOLAN KOTITEOLLISUUSKOULU	1799-16	340			
KOUVOLAN LIIKETAL.INSTITUUTTI	1233-51	511			

NIMI	NUMERO	TYYPPI	NIMI	NUMERO	TYYPPI
LAHDEN KAUPPAOPPILAITOS	1237-81	511	LAPIN SAIR.HOITO-OPPILAITOS	1307-29	610
*LAHDEN KESKIKOULU	0416-29	154	LAPIN URHEILUOPISTO	1773-65	731
*LAHDEN KOTITEOLL.OPETT.OPISTO	1754-35	823	*LAPINLAHDEN KANSALAISOPISTO	0228-35	141
*LAHDEN KULTASEPPÄKOULU	1167-36	340	LAPINLAHDEN KUNNALL.KESKIKOULU	0409-51	162
*LAHDEN KÄSITYÖ-JA TALOUSAMM.K.	1047-24	323	*LAPINLAHDEN LUKIO	0409-51	161
*LAHDEN LYSEON	0403-08	152	*LAPINLAHDEN YHTEISKOULU	0091-47	161
LAHDEN LYSEON LUKIO	0403-08	162	*LAPINPUISTON YHTEISLYSEO	1077-43	322
*LAHDEN MUSIIKKIOPISTO	1961-59	713	LAPPAJÄRVEN AMMATTIKOULU	0229-18	141
LAHDEN RUDOLF STEINER-KOULU	0495-73	179	*LAPPAJÄRVEN KUNNALL.KESKIKOULU	0411-16	162
LAHDEN SAIRAANHOITO-OPPILAITOS	1306-46	610	LAPPEJÄRVEN LUKIO	1475-33	210
*LAHDEN SEURAMAATALOUSOPPIL.	1472-93	211	LAPPEENRANNAN AMMATTIKOULU	1076-69	322
LAHDEN TAIDE-JA KÄSIT.OPPIL.	1754-35	340	LAPPEENRANNAN KAUPPAOPPILAITOS	1399-48	511
LAHDEN TAIDEINSTITUUTTI	1738-85	711	LAPPEENRANNAN KOTITALOUSOPPIL.	1236-39	740
*LAHDEN TAIDEKOULU	1738-85	711	*LAPPEENRANNAN KESKIKOULU	0752-88	154
*LAHDEN TAIDETEOLL. OPPILAITOS	1754-35	340	LAPPEENRANNAN LYSEON LUKIO	0412-64	162
LAHDEN TALOUSKOULU	1395-14	740	LAPPEENRANNAN MUSIIKKIOPISTO	1963-16	713
LAHDEN TEKNILLINEN OPPILAITOS	1011-18	310	LAPPEENRANNAN HOITO-OPPIL	1308-02	610
*LAHDEN TEOLL.JA RAK.AMMATTIK.	1047-24	323	*LAPPEENRANNAN SAIR.HOITO-OPPIL	2135-09	192
LAHDEN TYÖVAENOPISTO	2102-40	192	LAPPEENRANNAN TYÖVAENOPISTO	1396-39	740
LAHDEN YHTEISKOULU	0404-98	162	*LAPPEENRANNAN TALOUSKOULU	1914-32	811
*LAHDEN YKSIT. TYTTÖLYSEO	0405-71	161	LAPPEENRANNAN TEKN.KORKEAKOULU	0435-91	161
*LAHDENPOHJAN KESKIKOULU	0416-29	154	*LAPPEENRANNAN YHTEISKOULU	0413-89	163
*LAHDEN YHTEISKOULU	0434-01	161	*LAPPEENRANNAN YHTEISLYSEO	1659-49	191
*LAIHIAN YHTEISKOULU	0451-09	141	*LAPPEENRANNAN YKSIT. YHTEISK.	1078-26	322
LAIHIAN LUKIO	0406-54	162	LAPPFJÄRDS FOLKHÖGSKOLA	1369-24	740
*LAIHIAN YHTEISKOULU	0406-54	161	LAPUAN AMMATTIKOULU	2211-63	192
*LAIHIAN YHTEISLYSEO	0406-54	162	LAPUAN EMÄNTÄKOULU	1240-86	511
LAITILAN AMMATILL.KURSSIKESKUS	1593-89	751	LAPUAN KANSALAISOPISTO	0284-44	163
LAITILAN LUKIO	0407-38	162	*LAPUAN KESKIKOULU	0284-44	162
*LAITILAN YHTEISKOULU	0407-38	161	LAPUAN LUKIO	1964-23	713
LAIILAN-PYHÄRANNAN KANSAL.OP.	2070-22	192	LAPUAN MUSIIKKIOPISTO	1078-26	322
*LAIILAN-PYHÄRANNAN KUN.KESKIK	2103-23	192	*LAPUAN SEUDUN AMMATTIKOULU	0284-44	152
LAIIVASTON KOULU	1851-11	721	LASSINKALLION LUKIO	0499-52	162
LAKEUDEN KANSALAISOPISTO	2240-35	192	*LASSINKALLION YHTEISKOULU	0499-52	161
LAMMIN KANSALAISOPISTO	0408-11	162	LAUKAAN KANSALAISOPISTO	2187-30	192
LAMMIN LUKIO	0408-11	161	LAUKAAN LUKIO	0415-46	162
*LAMMIN YHTEISKOULU	0293-35	162	*LAUKAAN YHTEISKOULU	0415-46	161
LANGINKOSKEN LUKIO	1473-76	210	*LAUNEEN YHTEISLYSEO	0416-29	152
LANNÄSLUNDS LANTBRUKSSKOLOR	1657-82	191	*LAURELLSKA SKOLAN	0323-96	161
LAPIN KANSANKORKEAKOULU	1558-65	191	LAURIN LUKIO	0754-45	162
*LAPIN KANSANOPISTO	1238-64	511	LAURITSALAN LUKIO	0418-92	162
LAPIN KAUPPAOPPILAITOS	1034-03	321	*LAURITSALAN YHTEISKOULU	0418-92	161
LAPIN KESKUSAMMATTIKOULU	1818-39	340	LAUTTAKYLÄN LUKIO	0419-75	162
*LAPIN KIERT.KOTITEOLL.KOULU	1918-61	811	*LAUTTAKYLÄN YHTEISKOULU	1987-91	713
LAPIN KORKEAKOULU	4228-52	171	LAUTTASAAREN MUSIIKKIOPISTO	0420-07	162
LAPIN KORKEAKOULUN HARJ.KOULU	1474-59	210	LAUTTASAAREN YHTEISKOULU	0421-97	162
*LAPIN MAATALOUSOPPILAITOS	1543-15	220	LAVIAN LUKIO		
LAPIN METSÄKOULU	1962-33	713			
LAPIN MUSIIKKIOPISTO	1658-65	191			

NIMI	NUMERO	TYYPPI	PERUSK.	NUMERO	TYYPPI	NIMI	NUMERO	TYYPPI	PERUSK.
*LUUMÄEN KUNNALL. KESKIKOULU	0232-13	141	PERUSK.	-73		*MEILAHDEN YHTEISKOULU	0504-55	161	NIMENMUUTOS -77
LYBECKERIN KOTITEOLLISUUSKOULU	1810-45	340				*MELLANSKOLAN I HANGÖ	0073-64	154	NIMENMUUTOS -25
LYSEONMÄEN LUKIO	0079-50	162				MELLERSTA NYLANDS YRKESKOLLA	1197-55	322	
LÄNSI-HELSINGIN MUSIIKKIKOULU	1967-46	713				*MELTAUKSEN KUNNALL. KESKIKOULU	0350-68	141	PERUSK.
*LÄNSI-KARJ. KIERT. KOTITEOLL. K.	1805-83	340	YHDISTETTY	-70		MERI-PORIN LUKIO	0437-57	162	
LÄNSI-POHJAN AMM. KURSSIKESKUS	1615-26	751				MERIKARJAN KANSALAI SOPISTO	2073-78	192	
LÄNSI-POHJAN AMMATTIKOULU	1082-04	322				MERIKARJAN LUKIO	0505-39	161	NIMENMUUTOS -76
LÄNSI-POHJAN MUSIIKKIOSIPISTO	1955-08	713				MERIKARJAN YHTEISKOULU	0505-39	161	
LÄNSI-PORIN LUKIO	0914-83	162				MERIKOSKEN AMMATTIKOULU	1174-60	333	
*LÄNSI-SUOMEN KANSANOPISTO	1663-27	191				MERIKOSKEN KAUPPAOPPILAITOS	1282-36	512	
LÄNSI-SUOMEN LUKIO	0287-90	162	NIMENMUUTOS	-79		MERIKOSKEN LUKIO	0831-18	162	
LÄRKULLA-STIFTELS. FOLKAKADEMI	1664-00	191				*MERIKOSKEN YHTEISLYSEO	0599-10	162	NIMENMUUTOS -60
*LÄROVERK. FÖR GOSSAR O. FLICKOR	0402-25	161	YHD. -73 ENT. 0433-28			*MERIPUISTON LUKIO	0272-06	162	YHD. -74 ENT. 0273-96
LÖNNBECKSKA GYMNASIET	0562-21	162				MERISOTAKOULU	1863-58	839	
*LÖNNROTIN LUKIO	0412-64	162	NIMENMUUTOS	-83		MERIVARTIOKOULU	1850-38	722	
LÖNNSTRÖM-YHTIÖITT. KONEPAJAK.	1123-13	331				MESSUKYLÄN LUKIO	0506-12	162	
						*MESSUKYLÄN YHTEISKOULU	0506-12	161	NIMENMUUTOS -76
*MAANINGAN KESKIKOULU	0020-50	154	PERUSK.	-75		*METALLITEOS OY:N AMMATTIKOULU	1184-35	331	YHDISTETTY -69
*MAASEUDUN AMMATILL. KOULUKESKUS	1811-28	340	NIMENMUUTOS	-72		*MIEHIKKÄLÄN KUNN. KESKIKOULU	1544-48	229	NIMENMUUTOS -64
MAATALOUSNORMAALIKOULU	1477-31	210				MIKKELIN AMM. KURSSIKESKUS	0233-61	141	PERUSK.
*MADETOJAN LUKIO	0604-13	162	NIMENMUUTOS	-81		MIKKELIN AMMATTIKOULU	1598-92	751	
MADETOJAN MUSIIKKILUKIO	0604-13	162				MIKKELIN KESKIKOULU	1102-91	322	
MAINOSGRAAFIKKOJEN KOULU	1715-90	711				MIKKELIN KANSALAI SOPISTO	2147-47	192	
MALAX-KORSNÄS MEDBORG. INSTITUT	2228-49	192				MIKKELIN KAUPPAOPPILAITOS	1246-72	511	
*MALMIN KAUPALL. KESKIKOULU	0501-09	163	NIMENMUUTOS	-65		*MIKKELIN KESKIKOULU	0655-60	163	NIMENMUUTOS -63
*MALMIN KAUPPAOPPISIO	1245-99	511	NIMENMUUTOS	-81		*MIKKELIN KIERT. KOTITEOLL. KOULU	1793-04	340	YHDISTETTY -70
MALMIN KAUPPAOPPILAITOS	1245-99	511				MIKKELIN KOTITALOUSOPPILAITOS	1397-87	740	
MALMIN LUKIO	0501-09	162				MIKKELIN KOTITEOLLISUUSKOULU	1812-01	340	
*MALMIN YHTEISKOULU	0501-09	161	NIMENMUUTOS	-77		MIKKELIN LYSEO	0507-52	152	NIMENMUUTOS -72
*MALMINPÄÄN KESKIKOULU	0056-65	163	PERUSK.	-74		MIKKELIN MLK:N KANSALAI SOPISTO	2300-08	192	
*MANNERHEIMINTIEN YHTEISKOULU	0502-99	161	NIMENMUUTOS	-77		MIKKELIN MLKN KUNN. KESKIKOULU	0234-86	141	PERUSK.
MANNERHEIMINTIEN LUKIO	0502-99	162				MIKKELIN MUSIIKKIOSIPISTO	1966-62	713	
*MANNERHEIMILIIITON LASTENHOIT. K.	1328-57	620	NIMENMUUTOS	-67		MIKKELIN SAIR. HOITO-OPPIL.	1309-92	610	
*MANSJKA-AHON YHTEISKOULU	0448-05	163	PERUSK.	-75		MIKKELIN TALOUSKOULU	1397-87	740	NIMENMUUTOS -84
MARKKINOINTI-INSTITUUTTI	1426-58	520				MIKKELIN TEKN. OPPILAITOS	1013-81	310	
MARTENS TRÄDGÄRDSSKOLA	1518-08	210				MIKKELIN TYTTÖLYSEO	0508-85	152	NIMENMUUTOS -72
MARTINLAAKSON LUKIO	0059-05	162	NIMENMUUTOS	-77		*MIKKELIN YHTEISLYSEO	0509-68	152	NIMENMUUTOS -74
*MARTINLAAKSON YHTEISKOULU	0059-05	161	NIMENMUUTOS	-77		MIKKELIN YHTEISKOULU	0509-68	162	
*MARTILAN LUKIO	0763-36	152	NIMENMUUTOS	-77		*MINERVA SKOLAN	0562-21	161	YHD. -77 ENT. 0402-25
*MARTILAN YHTEISLYSEO	0763-36	152	YHD. -75 ENT. 0762-52			MINNA CANTHIN LUKIO	0510-65	162	NIMENMUUTOS -75
MATINKYLÄN AMMATTIKOULU	1193-26	323				*MINNA CANTHIN YHTEISKOULU	0510-65	161	
*MATINKYLÄN KESKIKOULU	0397-22	163	PERUSK.	-77		MOUHIJÄRVEN LUKIO	0511-80	162	
MATTLIDENS GYMNASIUM	0128-77	162				*MOUHIJÄRVEN YHTEISKOULU	0511-80	161	NIMENMUUTOS -74
*MATTLIDENS SKOLA OCH GYMNASIUM	0128-77	161	NIMENMUUTOS	-77		*MUHOKSEN KUNNALL. KESKIKOULU	0235-69	141	PERUSK.
MAUNULAN YHTEISKOULU	0503-72	162	NIMENMUUTOS	-77		MUHOKSEN LUKIO	0512-63	162	
*MEDBORGARINST. I GAMLAKARLEBY	2221-79	192	NIMENMUUTOS	-77		*MUHOKSEN YHTEISKOULU	0512-63	161	NIMENMUUTOS -68
MEILAHDEN LUKIO	0504-55	162				MUKKULAN LUKIO	0522-38	162	
						*MUKKULAN YHTEISKOULU	0522-38	161	NIMENMUUTOS -75

NIMI	NUMERO	TYYPPI	NIMENMUUTOS	NIMI	NUMERO	TYYPPI	NIMENMUUTOS
*MUNKKINIEMEN MUSIIKKIKOULU	1967-46	713	-75	MANTÄN LUKIO	0521-54	162	
MUNKKINIEMEN YHTEISKOULU	0513-47	162		MANTÄN TYÖVÄENOPISTO	2106-79	192	
*MUNKKIVUOREN LUKIO	0514-20	162		*MANTÄN YHTEISKOULU	0521-54	161	NIMENMUUTOS -75
*MUNKKIVUOREN YHTEISKOULU	0514-20	162	NIMENMUUTOS -79	MANTÄNSEUDUN MUSIIKKIKOULU	2311-62	713	
*MUNKSNAS SVENSKA SAMSKOLA	0561-48	161	YHD. -77 ENT. 0515-03				
*MUNSA LA MEDBORGARINSTITUT	2226-82	192	YHD. -75 ENT. 2225-59				
MUONION KANSALAI SOPISTO	2302-71	192					
*MUONION KUNNALL. KESKIKOULU	0236-43	141	PERUSK. -72				
MUONION LUKIO	0466-93	162					
MURIKAN KANSANOPISTO	1775-22	191		NAANTALIN LUKIO	0552-56	162	
*MUSEOMÄEN LUKIO	0835-48	162	NIMENMUUTOS -79	NAANTALIN MUSIIKKIKOULU	1996-82	713	
*MUSIIKKILUKIO	0328-59	162	NIMENMUUTOS -77	NAANTALIN TYÖVÄENOPISTO	2074-51	192	
MUSTIALAN MAATALOUSOPPILAITOS	1478-89	210		*NAANTALIN YHTEISKOULU	0552-56	161	NIMENMUUTOS -76
*MUURAMEN-SÄYNÄTSAL. KUNN. KOK. KK	0237-26	141	PERUSK. -73	NAKKILAN LUKIO	0553-30	162	
*MUURLAN EVANKELINEN OPISTO	1682-99	191	NIMENMUUTOS -85	*NAKKILAN YHTEISKOULU	0553-30	161	NIMENMUUTOS -76
MUURLAN EVANKELINEN OPISTO	1682-99	191		NASTOLAN KANSALAI SOPISTO	2107-52	192	
*MUUROLAN KUNNALL. KESKIKOULU	0351-42	141	PERUSK. -72	NASTOLAN LUKIO	0877-21	162	
MUUROLAN LUKIO	0525-84	162		*NINISALON YHTEISKOULU	0060-44	163	PERUSK. -74
*MUUROLAN YHTEISKOULU	0525-84	161	NIMENMUUTOS -70	NINIVAARAN LUKIO	0667-33	162	
*MUURUVEDEN KOTITALOUSKOULU	1382-43	742	LAKANNUT -80	*NIITTYLAHDEN KANSANOPISTO	1671-35	191	NIMENMUUTOS -29
*MUURUVEDEN KUNNALL. KESKIKOULU	0238-09	141	PERUSK. -73	NIKKARILAN KUULOVAMM. AMM. KOULU	1414-11	333	
MUURUVEDEN MAATALOUSOPPILAITOS	1479-62	210		*NIKKARILAN KUULOVAMM. TALOUSK.	1414-11	740	NIMENMUUTOS -84
MYLLYHARJUN LUKIO	0431-61	162		*NIKKARILAN KUUROJEN TALOUSK.	1414-11	747	NIMENMUUTOS -78
*MYLLYKOSKEN AMMATTIKOULU	1124-61	322	NIMENMUUTOS -75	NIKKARILAN METSÄOPISTO	1533-41	220	
MYLLYKOSKEN LUKIO	0516-93	162		NIKKARILAN METSÄTYÖKOULU	1556-35	220	
*MYLLYKOSKEN YHTEISKOULU	0516-93	161	NIMENMUUTOS -75	NIKKARIN LUKIO	0324-79	162	
MYLLYPURON LUKIO	0523-11	162		*NIKKILÄN MIELISAIRAANHOITOK.	1295-56	610	YHDISTETTY -69
*MYLLYPURON YHTEISKOULU	0523-11	161	NIMENMUUTOS -77	NILSIÄN KANSALAI SOPISTO	2170-96	192	
*MYLLYTULLIN YHTEISLYSEO	0598-37	152	YHD. -74 ENT. 0600-90	*NILSIÄN KUNNALL. KESKIKOULU	0239-99	141	PERUSK. -73
*MYNÄMÄEN KOTITEOLLISUUSKOULU	1813-91	340	NIMENMUUTOS -84	NILSIÄN LUKIO	0554-13	162	
MYNÄMÄEN LUKIO	0517-76	162		*NILSIÄN YHTEISKOULU	0554-13	161	NIMENMUUTOS -70
MYNÄMÄEN SEUD. KANSALAI SOPISTO	2066-44	192		*NILSIÄN YHTEISLUKIO	0554-13	162	NIMENMUUTOS -75
*MYNÄMÄEN YHTEISKOULU	0517-76	161	NIMENMUUTOS -76	NIVALAN AMMATTIKOULU	1084-77	322	
*MYNTI - JA MAINOSKOULU	1426-58	520	NIMENMUUTOS -69	NIVALAN KANSALAI SOPISTO	2241-18	192	
MYRMAEN AMMATTIKOULU	1205-63	323		NIVALAN KOTITEOLLISUUSKOULU	1814-74	340	
*MYRMAEN KESKIKOULU	0476-67	163	PERUSK. -77	NIVALAN LUKIO	0555-46	162	
MYRMAEN LUKIO	0327-19	162		*NIVALAN YHTEISKOULU	0555-46	161	NIMENMUUTOS -74
*MYRMAEN YHTEISKOULU	0327-19	161	NIMENMUUTOS -77	*NIVAVAARAN KUNNALL. KESKIKOULU	0352-25	141	PERUSK. -72
*MAKELÄNRINTEEN YHTEISKOULU	0518-59	166	NIMENMUUTOS -80	*NOJANMAAN KUNN. KESKIKOULU	0462-63	141	PERUSK. -75
MAKELÄNRINTEEN LUKIO	0518-59	162		*NOKIA OY:N ELEKTRONIIKKAKOULU	1202-58	331	NIMENMUUTOS -78
MAITSÄLÄN KANSALAI SOPISTO	2033-85	192		NOKIAN AMMATTIKOULU	1048-07	323	
*MANTSÄLÄN KUNN. KESKIKOULU	0452-99	141	PERUSK. -75	NOKIAN LUKIO	0556-86	162	
MANTSÄLÄN LUKIO	0519-33	162		NOKIAN TYÖVÄENOPISTO	2108-36	192	
MANTSÄLÄN MAATALOUSOPPILAITOS	1480-44	210		*NOKIAN YHTEISKOULU	0556-86	161	NIMENMUUTOS -76
*MANTSÄLÄN YHTEISKOULU	0519-33	161	NIMENMUUTOS -72	*NOORMARKUN KUNNALL. KESKIKOULU	0240-21	141	PERUSK. -76
MANTYHARJUN KANSALAI SOPISTO	2148-20	192		NOUSIAISTEN LUKIO	0480-46	162	
MANTYHARJUN LUKIO	0520-71	162		*NUMMEN LUKIO	0557-69	162	NIMENMUUTOS -82
*MANTYHARJUN YHTEISKOULU	0520-71	161	NIMENMUUTOS -74	*NUMMEN YHTEISKOULU	0557-69	161	NIMENMUUTOS -76
MANTÄN AMMATTIKOULU	1083-94	322		NUMMI-PUSULAN KANSALAI SOPISTO	2296-95	192	
MANTÄN KAUPPAOPPILAITOS	1247-55	511		NUMMI-PUSULAN LUKIO	0557-69	162	
				NURMEKSEN EV. OPISTO	1665-90	191	

NIMI	NUMERO	TYYPPI	NIMENMUUTOS	NIMI	NUMERO	TYYPPI	NIMENMUUTOS
*PADASJAOEN YHTEISKOULU	0672-69	161	NIMENMUUTOS -75	PELTOSALMEN MAATALOUSOPPIL.	1486-97	210	
*PAMION AMM.KURSSIKESKUS	1600-49	751		PERHIEIEMEN EVANKELINEN OPISTO	1681-09	191	
PAIMION KANSALAI SOPISTO	2076-18	192		*PERHON KUNNALL.KESKIKOULU	0247-57	141	PERUSK. -74
*PAIMION LUKIO	0634-33	162		PERHON LUKIO	0529-07	162	
*PAIMION MAATALOUSKERHO-OPISTO	1454-04	210	YHD. -80 ENT.1484-24	PERHON MAATALOUSOPPILAITOS	1526-16	210	
*PAIMION MUSIIKKIKOULU	1994-19	713		PERHONJOKILAAKSON KANSALAI SOP.	2212-88	192	
*PAIMION YHTEISKOULU	0634-33	161	NIMENMUUTOS -76	*PERKARVEN NAISKOTITEOLL.KOULU	1789-26	340	NIMENMUUTOS -45
PAJULAHDEN URHEILUOPISTO	1727-21	731		*PERNIÖN KANSALAI SOPISTO	2079-64	192	
PALOKAN LUKIO	0485-58	162		*PERNIÖN KUNN. KESKIKOULU	0440-52	141	PERUSK. -76
*PALOMAEN LUKIO	0295-41	162	NIMENMUUTOS -80	*PERNIÖN LUKIO	0641-67	162	
PALTAMON KANSALAI SOPISTO	2248-94	192		PERNIÖN YHTEISKOULU	0641-67	161	NIMENMUUTOS -71
PALTAMON LUKIO	0635-16	162		PERNIÖN LUKIO	0636-49	162	
*PALTAMON YHTEISLYSEO	0635-16	152	NIMENMUUTOS -73	*PERTUNMAAN KUNNALL.KESKIKOULU	0248-80	141	
*PANSION YHTEISKOULU	0636-49	161	NIMENMUUTOS -76	*PERAPOHJOLAN KIERT.NAISKOTIT.K	1826-05	340	PERUSK. -73
PANSSARIKOULU	1853-84	721		*PERAPOHJOLAN KIERT.MIESKOTIT.K	1835-38	340	YHDISTETTY -68
*PAPPILANSALMEN LUKIO	0070-18	162	NIMENMUUTOS -80	PERAPOHJOLAN OPISTO	1669-13	191	
PARAISTEN LUKIO	0526-67	162		*PERASEINÄJOEN KESKIKOULU	0021-34	154	PERUSK. -75
PARAISTEN SUOM.TYÖVÄENOPISTO	2077-41	192		PERASEINÄJOEN LUKIO	0486-32	162	
*PARAISTEN SUOMAL.KESKIKOULU	0064-73	163	PERUSK. -73	PETAJAVEDEN KOTITEOLL.KOULU	1816-31	340	
PARGAS MUSIKSOLA	2306-51	713		PETAJAVEDEN LUKIO	0664-51	162	
PARGAS SV.ARBETARINSTITUT	2091-50	192		*PETAJAVEDEN YHTEISKOULU	0664-51	161	NIMENMUUTOS -74
*PARGAS SVENSKA SAMSKOLA	0637-89	161	NIMENMUUTOS -73	PIEKSAMÄEN AMMATTIKOULU	1087-17	322	
PARGAS SVENSKA GYMNASIUM	0637-89	162		PIEKSAMÄEN KAUPPAOPPILAITOS	1250-59	511	
*PARGAS SVENSKA SAMGYMNASIUM	0637-89	162	NIMENMUUTOS -85	*PIEKSAMÄEN KAUP.KESKIKOULU	0108-22	163	PERUSK. -74
PARIKKALAN LUKIO	0638-62	162		PIEKSAMÄEN LUKIO	0642-41	162	
PARIKKALAN MAATALOUSOPPILAITOS	1485-07	210		*PIEKSAMÄEN MLKN-JÄPPIÄN K.KK.	0249-63	141	NIMENMUUTOS -70
*PARIKKALAN YHTEISLYSEO	0638-62	152	NIMENMUUTOS -75	PIEKSAMÄEN TYÖVÄENOPISTO	2149-03	192	
PARKANON KANSALAI SOPISTO	2078-81	192		*PIEKSAMÄEN YHTEISLYSEO	0642-41	152	NIMENMUUTOS -74
*PARKANON LUKIO	0244-50	141	PERUSK. -74	*PIEKSAMÄEN YHTEISLUKIO	0642-41	162	NIMENMUUTOS -75
*PARKANON KUNNALL.KESKIKOULU	0639-46	162		*PIELAVEDEN KUNNALL.KESKIKOULU	0250-69	141	PERUSK. -74
*PARKANON MUSIIKKIOPISTO	1992-52	713	NIMENMUUTOS -78	PIELAVEDEN LUKIO	0643-24	162	
*PARKANON YHTEISKOULU	0639-46	161	NIMENMUUTOS -70	PIELAVEDEN-KEITTELEEN KANSAL.OP	2171-79	192	
*PARKANON YHTEISLUKIO	0665-35	162	NIMENMUUTOS -74	PIELISENKARJALAN MUSIIKKIKOULU	1925-96	713	
PAROLAN LUKIO	2110-57	192		*PIELISENSUUN YHTEISLYSEO	0194-50	152	NIMENMUUTOS -62
*PAROLAN SEUD.KANSALAI SOPISTO	0665-35	161	NIMENMUUTOS -76	*PIELISJAOEN YHTEISKOULU	0667-33	161	NIMENMUUTOS -74
PAROLAN YHTEISKOULU	1668-30	191		*PIELISJÄRVEN KR.KANSANOPISTO	1670-51	191	NIMENMUUTOS -75
PARTAHARJUN OPISTO	0674-26	162		*PIELISJÄRVEN YHTEISLYSEO	0644-07	152	NIMENMUUTOS -73
PATENIEMEN LUKIO	0674-26	161	NIMENMUUTOS -74	*PIENVILJELYSNEUVOJAOPISTO	1456-77	211	NIMENMUUTOS -66
PEDERSÖRE GYMNASIUM	0481-29	162		PIETARSAAREN KAUPPAOPPILAITOS	1251-33	511	
*PEDERSÖRE MEDBORGARINSTITUT	2298-51	192		PIETARSAAREN LUKIO	0645-97	162	
*PEDERSÖRENEJD.KOMM.FÖRSÖKSM.SK	0245-34	141	PERUSK. -71	PIETARSAAREN SEUD. MUS.KOULU	1928-36	713	
PEIPOHJAN AMMATTIKOULU	1086-34	322		PIETARSAAREN SRK:N MUS. KOULU	1922-40	713	
*PELKOSENNIEMEN KUNN.KESKIKOULU	0246-17	141	PERUSK. -72	PIETARSAAREN TYÖVÄENOPISTO	2213-61	192	NIMENMUUTOS -73
PELLON KANSALAI SOPISTO	0498-79	162		PIHTIPUTAAN KANSALAI SOPISTO	0645-97	152	
PELLON LUKIO	2264-02	192		*PIHTIPUTAAN KUNNALL.KESKIKOULU	2189-38	192	PERUSK. -73
*PELLON YHTEISKOULU	0640-84	161	NIMENMUUTOS -72	PIHTIPUTAAN LUKIO	0331-62	141	
*PELTOLAN YHTEISKOULU	0398-05	163	PERUSK. -77	*PIHTIPUTAAN KUNNALL.KESKIKOULU	0668-81	162	
*PELTOSALMEN KOTITALOUSKOULU	1373-02	743	YHD.-76 ENT.1383-83	*PIIKKIÖN KUNNALL.KESKIKOULU	0332-87	141	PERUSK. -76
				PIIPPOLAN KOTITEOLLISUUSKOULU	1817-14	340	
				*PIISPANMÄEN LUKIO	0759-57	162	NIMENMUUTOS -81

NIMI	NUMERO	TYYPPI	PERUSK.	NUMERO	TYYPPI	NIMI	NUMERO	TYYPPI
PUDASJÄRVEN KANSALAI SOPISTO	2249-77	192		1582-25	751	RAAHEN AMM. KURSSIKESKUS	1582-25	751
*PUDASJÄRVEN KUNNALL. KESKIKOULU	0337-90	141	PERUSK. -72	1093-68	322	RAAHEN AMMATTIKOULU	1093-68	322
PUDASJÄRVEN LUKIO	0658-00	162		0713-78	162	RAAHEN LUKIO	0713-78	162
PUDASJÄRVEN MAATALOUSOPPILAIT.	1466-42	210		1972-07	713	RAAHEN MUSIIKKIKOULU	1972-07	713
*PUDASJÄRVEN UUSI KUNN. KESKIK.	0336-00	141	NIMENMUUTOS -70	1255-62	511	RAAHEN PORVARI- JA KAUPPAKOULU	1255-62	511
*PUHELIN-JA RADIOALAN AMM.KOULU	1170-31	333	NIMENMUUTOS -81	2008-78	822	LAKANNUT -71	2008-78	822
*PUJONLAAKSON LUKIO	0304-24	162	PERUSK. -77	1189-48	310	RAAHEN SEMINAARI	1189-48	310
*PUKINMAEN YHTEISKOULU	0110-44	163		2252-71	192	RAAHEN TIETOKONEALAN OPPIL.	2252-71	192
PULKKILAN LUKIO	0663-78	162		0713-78	152	RAAHEN TYÖVAENOPISTO	0713-78	152
*PULKKILAN-PIIPP.-PYHÄNNÄN K.KK	0338-73	141	PERUSK. -73	1613-69	751	RAAHEN YHTEISLYSEO	1613-69	751
*PUNKAHARJUN KUNN. KESKIKOULU	0111-27	141	PERUSK. -75	1094-42	322	*RAAHEN AMMATTIKOULU	1094-42	322
PUNKAHARJUN LUKIO	0468-59	162		1256-46	511	RAISION AMMATIILL.KURSSIKESKUS	1256-46	511
PUNKALAITUMEN LUKIO	0659-90	161		0714-51	162	RAISION AMMATTIKOULU	0714-51	162
*PUNKALAITUMEN YHTEISKOULU	0659-90	161	NIMENMUUTOS -76	2081-86	192	RAISION LUKIO	2081-86	192
*PUOLALAN YHTEISLYSEO	0660-22	152	NIMENMUUTOS -76	0714-51	161	RAISION TYÖVAENOPISTO	0714-51	161
PUOLALANMÄEN LUKIO	0660-22	162		1637-38	191	RAISION YHTEISKOULU	1637-38	191
*PUOLANGAN KANSALAI SOPISTO	2250-08	192		1849-24	722	*RAJA-KARJALAN KANSANOPISTO	1849-24	722
*PUOLANGAN KUNNALL. KESKIKOULU	0339-56	141	PERUSK. -73	0715-35	162	RAJAKOULU	0715-35	162
PUOLANGAN LUKIO	0673-43	162		1538-53	220	RAJAMÄEN LUKIO	1538-53	220
*PUOLIMATKAN YHTEISKOULU	0669-64	161	NIMENMUUTOS -76	0715-35	161	RAJAMÄEN METSÄTYÖNJOHTAJAKOULU	0715-35	161
*PUOTINHARJUN YHTEISKOULU	0670-46	166	NIMENMUUTOS -80	1154-15	331	RAJAMÄEN YHTEISKOULU	1154-15	331
PURUVEDEN KANSALAI SOPISTO	2159-83	192		1195-99	339	RAK. TEOLL. AMMATTIKURSSIKOULU	1195-99	339
*PUSULAN-SOMERNIEMEN KUNN. KK.	0340-95	141	LAKANNUT -76	1855-41	839	RAKENNUSTEKNIKAN OPISTO	1855-41	839
PUTAAN LUKIO	0829-38	162		2280-28	192	RANIKKOTYKISTOKOULU	2280-28	192
PUUMALAN KANSALAI SOPISTO	2279-96	192		0344-18	141	RANTASALMEN KANSALAI SOPISTO	0344-18	141
*PUUMALAN KUNNALL. KESKIKOULU	0341-78	141	PERUSK. -72	0716-18	162	*RANTASALMEN KUNNALL. KESKIKOULU	0716-18	162
PUUMALAN YHTEISLUKIO	0469-33	162		0717-41	162	RANTAVIIKKAN LUKIO	0717-41	162
*PYHÄJOEN-MERIJÄRVEN KUNN. KK.	0342-51	141	PERUSK. -74	0717-41	161	*RANTAVIIKKAN YHTEISKOULU	0717-41	161
PYHÄJÄRVEN KANSALAI SOPISTO	2251-98	192		2266-75	192	RANUAN KANSALAI SOPISTO	2266-75	192
PYHÄJÄRVEN LUKIO	0661-05	161	NIMENMUUTOS -73	0345-58	141	RANUAN KUNNALL. KESKIKOULU	0345-58	141
*PYHÄJÄRVEN OL. YHTEISKOULU	0661-05	161		0735-80	162	RANUAN LUKIO	0735-80	162
PYHÄSELÄN KANSALAI SOPISTO	2282-91	192		0947-43	161	*RAUDASKYLÄN KESKIK. JA LUKIO	0947-43	161
PYHÄSELÄN LUKIO	0010-86	162		1677-21	191	RAUDASKYLÄN KRISTILL. OPISTO	1677-21	191
*PYHÄSELÄN YHTEISLYSEO	0010-86	152	NIMENMUUTOS -74	0644-07	162	RAUHALAN LUKIO	0644-07	162
*PYLKÖNMAEN KUNNALL. KESKIKOULU	0343-35	141	PERUSK. -73	1130-48	331	RAUMA-REPOLAN AMMATTIKOULU	1130-48	331
*PYNNIKIN YHTEISLYSEO	0816-82	152	NIMENMUUTOS -76	1095-25	322	RAUMAN AMMATTIKOULU	1095-25	322
PÄIJÄT-HÄMEEN AMMATTIKOULU	1198-39	322		2082-69	192	RAUMAN KANSALAI SOPISTO	2082-69	192
PÄIJÄT-HÄMEEN KONSERVATORIO	1961-59	713		1257-29	511	RAUMAN KAUPPAOPPILAITOS	1257-29	511
PÄIJÄT-HÄMEEN MAATALOUSOPPIL.	1472-93	210		0719-64	152	*RAUMAN LYSEO	0719-64	152
PAIVIÖNSAAREN LUKIO	0896-69	162		0719-64	162	RAUMAN LYSEON LUKIO	0719-64	162
PÄIVÖLÄN KANSANOPISTO	1676-48	191		1567-99	411	RAUMAN MERENKULKOPISTO	1567-99	411
*PÄIVÖLÄN MAATALOUSOPPILAITOS	1491-58	210	NIMENMUUTOS -80	1567-99	411	RAUMAN MERENKULKOOPPILAITOS	1567-99	411
*PÄLKÄNEEN KUNN. KESKIKOULU	0441-36	141	PERUSK. -73	1567-99	412	*RAUMAN MERIMIESAMMATTIKOULU	1567-99	412
PÄLKÄNEEN SEUD. KANSALAI SOPISTO	2112-14	192		0346-81	141	*RAUMAN MLKN KUNNALL. KESKIKOULU	0346-81	141
PÄLKÄNEEN SEUDUN LUKIO	0662-95	162		0470-71	162	RAUMAN MUSIIKKIOPISTO	0470-71	162
*PÄLKÄNEEN SEUDUN YHTEISKOULU	0662-95	161	NIMENMUUTOS -71	1973-97	713	RAUMAN NORMAALIKOULU	1973-97	713
PÄÄKAUP. SEUDUN YHTEISKOULU	1708-65	751		0492-83	171	*RAUMAN SEMINAARI	0492-83	171
PÄÄLLYSTÖOPISTO	1720-51	721		1902-44	822	RAUMAN YHTEISKOULU	1902-44	822

NIMI	NUMERO	TYYPPI	LAKANNUT	NIMENMUUTOS	NIMI	NUMERO	TYYPPI	LAKANNUT	NIMENMUUTOS
*SAKON KONEPAJAKOULU	1133-94	331	LAKANNUT	-78	*SAVONLINNAN YHTEISLYSEO	0759-57	152	NIMENMUUTOS	-75
SALINKALLION LUKIO	0416-29	162			*SAVONLINNAN YHTEISKOULU	0761-79	161	NIMENMUUTOS	-75
SALLAN KANSALAI SOPISTO	2284-57	192			*SAVONNIEMEN LUKIO	0760-96	162	LAKANNUT	-82
SALLAN KUNNALL. KESKIKOULU	0355-71	141	PERUSK.	-72	*SAVONNIEMEN YHTEISLYSEO	0760-96	152	NIMENMUUTOS	-75
SALLAN LUKIO	0785-48	162			*SAVUKOSKEN KUNNALL. KESKIKOULU	0356-54	141	PERUSK.	-72
*SALMIN KESKIKOULU	0764-19	154	NIMENMUUTOS	-40	SAVUKOSKEN LUKIO	0483-92	162		
SALOISTEN LUKIO	0753-61	162			*SEIMELÄN KOTITEOLLISUUSKOULU	1822-82	340	NIMENMUUTOS	-77
*SALOISTEN YHTEISLYSEO	0753-61	152	NIMENMUUTOS	-74	*SEINÄJOEN YHTEISLYSEO	0763-36	152	NIMENMUUTOS	-75
SALON AMMATTIKOULU	1098-71	322			SEINÄJOEN AMM. KURSSIKESKUS	1594-62	751		
SALON KANSALAI SOPISTO	2083-43	192			SEINÄJOEN AMMATTIKOULU	1100-28	322		
SALON KAUPPAOPPILAITOS	1260-24	511			*SEINÄJOEN ILTAOPPIKOULU	0763-36	155	YHD. -75 ENT. 0027-20	
SALON KOTITEOLLISUUSKOULU	1820-19	340			SEINÄJOEN KAUPPAOPPILAITOS	1262-97	511		
SALON MUSIIKKIKOULU	1975-53	713			SEINÄJOEN LUKIO	0763-36	162		
SALON SAIRAANHOITO-OPPILAITOS	1316-10	610			*SEINÄJOEN LYSEO	0762-52	152	NIMENMUUTOS	-71
*SALON SEUDUN EV. KANSANOPISTO	1682-99	191	NIMENMUUTOS	-85	SEINÄJOEN SAIR. HOITO-OPPILAIT.	1318-83	610		
SALON SEURAN MAANVILJELYSKOULU	1493-15	211	LAKANNUT	-74	*SEINÄJOEN SEUDUN YHTEISKOULU	0782-82	331	NIMENMUUTOS	-75
SALON SEURAN MAANVILJELYSKOULU	1523-76	210			SEINÄJOEN TALOUSKOULU	1402-80	740		
*SALON YHTEISKOULU	0754-45	161	NIMENMUUTOS	-76	*SEINÄJOEN TEKNILLINEN KOULU	1019-77	310	NIMENMUUTOS	-85
*SALON YHTEISLYSEO	0755-28	152	NIMENMUUTOS	-76	SEINÄJOEN TEKNILL. OPPILAITOS	1019-77	310		
SALPAUSSELÄN LUKIO	0756-01	162			*SEINÄJOEN TYTTÖLYSEO	0763-36	152	NIMENMUUTOS	-71
*SALPAUSSELÄN YHTEISKOULU	0756-01	161	NIMENMUUTOS	-75	SEINÄJOEN TYÖVAENOPISTO	2214-45	192		
SAMMON LUKIO	0757-91	162			SELKOLAN METSÄKOULU	1549-01	220		
*SAMMON YHTEISLYSEO	0757-91	152	NIMENMUUTOS	-76	*SEPPÄLÄN KOTITALOUSKOULU	1384-66	743	LAKANNUT	-76
SANOMA OY:N AMMATTIKOULU	1134-77	331			SEPPÄLÄN MAATALOUSOPPILAITOS	1495-88	210		
SANTALAN KRISTILL. KANSANOPISTO	1683-72	191			SERLACHIUS OY:N AMMATTIKOULU	1135-50	331		
SATAKUNNAN KARJATALOUSKOULU	1494-30	210			SIBBO GYMNASIUM	0475-84	162		
*SATAKUNNAN KIERT. KOTITEOLL. K.	1809-06	340	YHDISTETTY	-70	SIBBO SV. MEDBORGARINSTITUT	2053-23	192		
*SATAKUNNAN METSÄKOULU	1548-28	224	NIMENMUUTOS	-74	SIBELIUS-AKATEMIA	1742-63	812		
*SAUVON YHTEISKOULU	0114-73	163	LAKANNUT	-76	SIBELIUS-LUKIO	0089-25	162		
*SAVILAHDEN YHTEISLYSEO	0507-52	152	NIMENMUUTOS	-74	*SIEVIN KUNNALL. KESKIKOULU	0357-38	141	PERUSK.	-74
SAVITAIPALEEN KUNN. KESKIKOULU	0442-19	141	PERUSK.	-73	*SIIKAISTEN KUNNALL. KESKIKOULU	0358-11	141	PERUSK.	-76
SAVITAIPALEEN KANSALAI SOPISTO	2286-14	192			SIIKAISTEN MAATALOUSOPPILAITOS	1496-61	210		
SAVITAIPALEEN LUKIO	0758-74	162			*SIIKAJOEN KUNNALL. KESKIKOULU	0359-44	141	PERUSK.	-74
SAVITAIPALEEN MUSIIKKIKOULU	2000-19	713			SIIKARANTA-OPISTO	1778-78	191		
*SAVITAIPALEEN YHTEISKOULU	0758-74	161	NIMENMUUTOS	-71	*SIIKASALMEN KOTITALOUSKOULU	1385-40	742	LAKANNUT	-78
*SAVITAIPALEEN YHTEISLUKIO	0758-74	162	NIMENMUUTOS	-85	SIIKASALMEN MAATALOUSOPPIL.	1497-45	210		
SAVONLINNAN AMM. KURSSIKESKUS	1601-22	751			SIIILIN KANSALAI SOPISTO	2281-01	192		
SAVONLINNAN AMMATTIKOULU	1099-54	322			SIIILIN KUNNALL. KESKIKOULU	0249-63	141	PERUSK.	-74
*SAVONLINNAN HARJOITTELUKOULU	0493-66	171	NIMENMUUTOS	-78	SIIILINJÄRV. MAANINGAN KANSAL. OP	2173-36	192		
*SAVONLINNAN KAUPPAOPPILAITOS	1261-07	511	NIMENMUUTOS	-75	SIIILINJÄRVEN AMM. KURSSIKESKUS	1602-05	751		
*SAVONLINNAN KIELI-INSTITUUTTI	1917-88	841	YHD. -81 ENT. 1734-55		SIIILINJÄRVEN LUKIO	0764-19	162		
SAVONLINNAN KOTITEOLL. KOULU	1821-42	340			*SIIILINJÄRVEN YHTEISLYSEO	0764-19	152	NIMENMUUTOS	-75
*SAVONLINNAN LYSEO	0759-57	152	NIMENMUUTOS	-72	SIIPIKARJANHOITOKOULU	1498-28	210		
SAVONLINNAN LUKIO	0759-57	162			SIMON LUKIO	0789-77	162		
SAVONLINNAN MUSIIKKIOPISTO	1976-37	713			*SIMON YHTEISLUKIO	0789-77	162	NIMENMUUTOS	-85
SAVONLINNAN NORMAALIKOULU	0493-66	171			*SIMON YHTEISLYSEO	0789-77	152	NIMENMUUTOS	-72
SAVONLINNAN SAIR. HOITO-OPPIL.	1317-50	610			SIMON-KUIVANTEMIEN KANSALAI SOP.	2268-32	192		
*SAVONLINNAN SEMINAARI	1917-88	822	YHD. -73 ENT. 1750-70		SIMONKYLÄN LUKIO	0783-81	162		
SAVONLINNAN TAIDELUKIO	0787-04	162			*SIMONKYLÄN YHTEISKOULU	0783-81	161	NIMENMUUTOS	-77
*SAVONLINNAN TYTTÖLYSEO	0760-96	152	NIMENMUUTOS	-72	*SIMPELEEN YHTEISKOULU	0115-56	163	PERUSK.	-75

NIMI	NUMERO	TYYPPI	NIMENMUUTOS	NIMI	NUMERO	TYYPPI	NIMENMUUTOS
*SINISAAREN LUKIO	0719-64	162	NIMENMUUTOS -78	SULKAVAN KANSALAI SOPISTO	2288-87	192	
*SIPOON SUOM. KANSALAI SOPISTO	2037-08	192	PERUSK.	*SULKAVAN KUNN. KESKIKOULU	0460-57	141	PERUSK.
*SIPPOLAN KUNNALL. KESKIKOULU	0360-33	141	PERUSK.	SULKAVAN LUKIO	0786-21	162	
*SIPPOLAN OPISTO	2137-72	192	NIMENMUUTOS -76	*SULKAVAN YHTEISKOULU	0786-21	161	NIMENMUUTOS -73
SIROLA-OPISTO	1684-55	191		SUNILAN LUKIO	0788-94	162	
SISÄ-SAVON KANSALAI SOPISTO	2174-19	192		*SUNILAN YHTEISKOULU	0788-94	161	NIMENMUUTOS -74
SISÄLÄH. SEUR. KASVATTAJA OPISTO	1329-31	690		*SUOJARINTEEN VAJAA MIEL. KOULU	1301-33	610	YHD. -81 ENT. 1337-49
*SISÄLÄHETYS OPISTO	1704-36	732	NIMENMUUTOS -78	*SUOJARINTEEN YHTEISKOULU	0825-73	163	NIMENMUUTOS -49
SISÄLÄHETYS SEURAN OPISTO	1685-39	191		SUOLAHDEN LUKIO	0770-60	162	
SISÄLÄHETYS SEUR. DIAKONIA OPISTO	1319-66	610		SUOLAHDEN TYÖVAENOPISTO	2192-41	192	
*SMÄSKOLLÄRARSEM. I VASA	2009-51	822	LAKANNUT	*SUOLAHDEN YHTEISKOULU	0770-60	161	NIMENMUUTOS -73
SODANKYLÄN KANSALAI SOPISTO	2269-15	192	PERUSK.	*SUOM. ROHDOSYHT. JALKOJENHOIT. K.	1296-30	690	YHD. -71 ENT. 1343-90
*SODANKYLÄN KUNNALL. KESKIKOULU	0361-16	141	PERUSK.	SUOMALAI S-VERÄLÄINEN KOULU	0087-68	179	
SODANKYLÄN LUKIO	0765-34	162	PERUSK.	*SUOMEN AUTOTEOLLISUUS OY:N AK.	1138-57	331	NIMENMUUTOS -82
*SOININ KUNNALL. KESKIKOULU	0362-56	141	NIMENMUUTOS -84	*SUOMEN HOTELLI-JA RAVINTOLAK.	1412-54	746	NIMENMUUTOS -57
*SOITTAJAKOULU	1848-17	721		SUOMEN KOSMETOLOG. YHD. OPISTO	1341-27	640	
SOK:N TEOLL. AMMATTIOPIILAITOS	1141-60	331		*SUOMEN LIHANJALOSTUSKOULU	1185-18	339	NIMENMUUTOS -60
SOLFS MUSIKSKOLA	1977-10	713		SUOMEN LIIKEM. YHD. KAUPPA OPISTO	1263-70	511	
SOLVALLA IDROTTSINSTITUT	1728-04	731		*SUOMEN LIIKEM. YHD. KAUPPA OPISTO	1212-23	511	NIMENMUUTOS -66
SOMERON KANSALAI SOPISTO	2115-60	192		SUOMEN NUORISO-OPISTO	1686-12	191	
*SOMERON YHTEISKOULU	0766-82	161	NIMENMUUTOS -68	SUOMEN ORTOD. PAPPISSEMINAARI	1743-47	890	
*SOMERON-KIIKALAN KUNN. KESKIK.	0363-89	141	PERUSK.	SUOMEN OSUUSKAUPPA OPISTO	1428-15	520	
SONKAJÄRVEN KANSALAI SOPISTO	2175-42	192	PERUSK.	SUOMEN RAHEOPISTO	1744-20	890	
SONKAJÄRVEN LUKIO	0767-65	162		SUOMEN RAA MATTU OPISTO	1704-36	732	
*SONKAJÄRVEN YHTEISLYSE	0767-65	152	NIMENMUUTOS -74	SUOMEN TAIDEAKATEMIAN KOULU	1740-40	851	NIMENMUUTOS -85
*SORTAVALAN LYSE	0762-52	152	NIMENMUUTOS -43	*SUOMEN TEATTERIKOULU	1717-56	852	NIMENMUUTOS -79
*SORTAVALAN NAISKOTITEOLL. KOULU	1833-30	340	NIMENMUUTOS -44	SUOMEN TRIKOOTON AMM. KURSSIKOULU	1118-51	331	
*SORTAVALAN SEMINAARI	2003-65	822	NIMENMUUTOS -43	SUOMEN URHEILU OPISTO	1729-94	731	
*SORTAVALAN TYTTÖKOULU	0273-96	163	NIMENMUUTOS -40	SUOMI-POJAT JA SUOMI-TYTÖT	1978-19	713	
*SORTAVALAN TYTTÖLYSE	0725-09	152	NIMENMUUTOS -44	SUOMUSSALMEN EMÄNTÄKOULU	1375-75	740	
*SOT. INV. VELJESLIITON AMM. OPIIL	1173-87	333	NIMENMUUTOS -54	*SUOMUSSALMEN KUNN. KESKIKOULU	0364-62	141	PERUSK.
SOTAKORKEAKOULU	1864-32	831		*SUOMUSSALMEN KUNN. KESKIKOULU	0365-46	141	NIMENMUUTOS -66
SOTILASMUSIIKKIKOULU	1848-17	721		SUOMUSSALMEN LUKIO	0771-44	162	
SOTKAMON EMÄNTÄKOULU	1374-92	740		SUONENJOEN AMMATTIKOULU	1101-01	322	
SOTKAMON KANSALAI SOPISTO	2253-54	192		*SUONENJOEN EMÄNTÄKOULU	1376-58	740	NIMENMUUTOS -85
*SOTKAMON KOTITEOLLISUUSKOULU	1794-94	340	YHD. -75 ENT. 1823-65	SUONENJOEN KOTITALOUS OPIIL.	1376-58	740	
SOTKAMON LUKIO	0768-49	162		SUONENJOEN LUKIO	0772-27	162	
SOTKAMON METSÄ OPIILAITOS	1561-46	220		SUONENJOEN MAATALOUS OPIILAITOS	1499-01	210	
*SOTKAMON YHTEISKOULU	0768-49	161	NIMENMUUTOS -73	*SUONENJOEN YHTEISLYSE	0772-27	152	NIMENMUUTOS -75
*SOTKAMON YHTEISLUKIO	0768-49	162	NIMENMUUTOS -75	SUUPOHJAN KAUPPA OPIILAITOS	1264-53	511	
SOTUNGIN LUKIO	0069-86	162	LAKANNUT	*SUUPOHJAN MAATALOUS OPIILAITOS	1500-81	210	NIMENMUUTOS -80
*STOCKMANNIN VÄHITTÄISMYYJÄK.	1427-32	520	PERUSK.	*SUUR-SAVON AMMATTIKOULU	1102-91	322	NIMENMUUTOS -73
STRÖMBERGIN KONEPAJAKOULU	1136-34	331		SV. KONSERVATORIET I JAKOBSTAD	2338-87	713	
*STRÖMBERGIN KONEPAJAKOULU, VAASA	1034-17	331	YHD. -75 ENT. 0769-22	*SV. SAMS KOLAN I HFORS	0515-03	161	NIMENMUUTOS -52
STRÖMBERGSKA LÄROVERKET	0024-80	161	LAKANNUT	SV. SAMS KOLAN I TAMMERFORS	0779-20	162	
SUENSAAREN LUKIO	0830-35	162	PERUSK.	*SV. SANDELSINST. -KÖPMANNALÄRÖV.	1265-37	511	NIMENMUUTOS -78
*SUISTAMON SEMINAARI	0116-30	163	PERUSK.	*SV. PRIV. LÄROVERKET FÖR FLICKOR	0323-96	161	NIMENMUUTOS -59
*SUKEVAN YHTEISKOULU	0116-30	163		SV. SOCIALSKOLAN I ULEÅBORG	0778-13	162	
SULKAVAN INVAL. AMMATTIOPIIL.	1176-27	333		*SV. SOCIAL- OCH KOMMUNALHÖGSKOL.	1901-11	843	YHD. -84 ENT. 1737-37
				*SV. TEOR. KREATURHUSHÄLLNINGSSK.	1469-98	211	YHDISTETTY -62

NIMI	NUMERO	TYYPPI	YHDISTETTY	NIMENMUUTOS	NIMI	NUMERO	TYYPPI	NIMENMUUTOS
*SV. TRÄDGÅRDSMÄSTARSKOLAN	1509-17	211	-70		TAIVALKOSKEN LUKIO	0850-89	162	
SV. ÖSTERB. FOLKHÖGSK. -FOLKAKAD.	1688-85	191			TAIVALKOSKEN METSÄKONEKOULU	1557-18	220	
*SV. ÖSTERBOTTENS FOLKHÖGSKOLA	1688-85	191	-82		*TAIVASSAL-KUSTAVIN KUNN KESKIK	0117-13	141	PERUSK. -76
*SVEITSINRINTEEN YHTEISKOULU	0784-64	161	-76		TALVISALON LUKIO	0761-79	162	
*SVENSKA AFTONLÄROVERKET	0005-18	164			TAMMELAN KOTITEOLLISUUSKOULU	1824-49	340	
*SVENSKA FLICKLYCEET I H: FORS	0777-30	152	YHD. -71 ENT. 0773-00		*TAMMELAN KUNNALL. KESKIKOULU	0367-02	141	PERUSK. -76
*SVENSKA FLICKSKOLAN I H: FORS	0776-56	154	YHD. -74 ENT. 0774-90		TAMMELAN METSÄTYÖNJOHTAJAKOULU	1539-37	220	
*SVENSKA FOLKAKADEMIN I BORGÅ	1687-29	191	-85		*TAMMERKOSKEN LUKIO	0813-36	162	NIMENMUUTOS -73
SVENSKA FOLKAKADEMIN	1687-29	191			*TAMMERKOSKEN YHTEISLYSEÖ	0813-36	152	NIMENMUUTOS -76
SVENSKA HANDELSHÖGSKOLAN	1910-02	811			*TAMPELLAN AMMATTIKOULU	1139-80	331	NIMENMUUTOS -85
SVENSKA HANDELSLÄROVERKET	1265-37	511			TAMPELLAN TEOLLISUUSOPPILAITOS	1139-80	331	
*SVENSKA KLASS. LYCEUM I ÅBO	0775-73	152	YHD. -74 ENT. 0446-49		TAMPEREEN AMMATTIKOULU	1053-74	323	
*SVENSKA KÖPMANNALÄROVERKET	1265-37	511	YHD. -72 ENT. 1266-10		TAMPEREEN AMMATTILL. KURSSIKESK.	1595-46	751	
*SVENSKA LYCEUM I HELSINGFORS	0776-56	152	-68		*TAMPEREEN II TYTTÖKOULU	0757-91	154	NIMENMUUTOS -57
*SVENSKA MEJERSKOLAN	1469-98	212	YHD. -78 ENT. 1512-12		TAMPEREEN ILTALUKIO	0814-19	164	
*SVENSKA MELLANSKOLAN	0778-13	163	-37		TAMPEREEN ILTAOPPILAITOS	0814-19	164	NIMENMUUTOS -85
*SVENSKA NORMALLYCEUM	0777-30	152	-77		TAMPEREEN KAUPPAOPPILAITOS	1267-43	511	
*SVENSKA TEATERSKOLAN	1717-56	852	YHD. -79 ENT. 1718-30		*TAMPEREEN KIELI-INSTITUUTTI	1905-41	841	YHD. -81 ENT. 1735-39
SYDÖSTERBOTTENS YRKESSKOLA	1206-88	322	-81		*TAMPEREEN KLASS. YHTEISLYSEÖ	0815-42	162	NIMENMUUTOS -76
*SYDÖSTERBOTTENS MEDBORGARINST.	2229-22	192	-75		TAMPEREEN KODINHOITAJAOPISTO	0815-42	152	
*SYSMÄN KUNN. KESKIKOULU	0461-80	141	PERUSK.		TAMPEREEN KONSERVATORIO	1408-76	740	
SYSMÄN LUKIO	0780-35	162			TAMPEREEN KONSERVATORIO	1931-31	713	
*SYSMÄN YHTEISKOULU	0780-35	161	-73		TAMPEREEN KOTITALOUSOPPILAITOS	1403-63	740	
*SYSMÄN YHTEISLUKIO	0780-35	162	-75		TAMPEREEN LASTENTARHAOP. OPISTO	1760-45	821	
*SYVÄLAMMIN KURSSIKESKUS	1550-49	229	LAKANNUT		TAMPEREEN LYSEON LUKIO	0816-82	162	
SÄHKÖTEKNILLINEN KOULU	1858-97	721			*TAMPEREEN LYSEÖ	0816-82	152	NIMENMUUTOS -73
SÄKYLÄN SEUDUN LUKIO	2084-26	192			*TAMPEREEN MUSIIKKIOPISTO	1931-31	713	NIMENMUUTOS -78
SÄKYLÄN SEUDUN LUKIO	0781-18	162			*TAMPEREEN NMKY:N MUSIIKKIOPI.	1979-83	713	NIMENMUUTOS -78
SÄYNAÄTSALEN TYÖÄENOPISTO	2193-81	192	NIMENMUUTOS -76		*TAMPEREEN NORMAALILYSEÖ	0817-65	151	NIMENMUUTOS -74
SÄÄKSMÄEN MAATALOUSOPPILAITOS	1491-58	210			TAMPEREEN NORMAALILYSEÖ	0817-65	171	
SÄÄMINGIN EMÄNTÄKOULU	1377-32	740			TAMPEREEN RUDOLF STEINER-KOULU	0496-06	179	
SÄÄMINGIN KRISTILL. OPISTO	1689-68	191			TAMPEREEN SAIRAANHOITO-OPISTO	1320-63	610	
*SÄÄMINGIN KUNN. KESKIKOULU	0462-63	141	NIMENMUUTOS -74		*TAMPEREEN SEUDUN AMMATTIKOULU	1088-40	322	NIMENMUUTOS -61
*SÖRNAISTEN KR. KANSANOPISTO	1631-42	191	NIMENMUUTOS -44		TAMPEREEN TALOUSKOULU	1403-63	740	NIMENMUUTOS -84
					TAMPEREEN TEKN. KORKEAKOULU	1915-15	811	
					TAMPEREEN TEKNILL. OPPILAITOS	1020-09	310	
					*TAMPEREEN TOINEN LYSEÖ	0820-60	152	NIMENMUUTOS -53
					*TAMPEREEN TYTTÖLYSEÖ	0818-49	152	NIMENMUUTOS -73
					*TAMPEREEN TYTTÖKOULU	0813-36	154	NIMENMUUTOS -56
					TAMPEREEN TYÖÄENOPISTO	2115-44	192	
TAAVETIIN LUKIO	0812-52	162			TAMPEREEN YHTEISKOULU	0819-22	162	
TAIDETEOLLINEN KORKEAKOULU	1741-80	812			*TAMPEREEN YHTEISLYSEÖ	0816-82	152	YHD. -76 ENT. 0820-60
*TAIDETEOLLINEN OPPILAITOS	1741-80	851	NIMENMUUTOS -73		TAMPEREEN YLIOPISTO	1905-41	811	
*TAINIONKOSKEN AMMATTIOPIST.	1068-51	331	NIMENMUUTOS -54		TANHUVAARAN URHEILUOPISTO	1767-14	731	
TAINIONKOSKEN LUKIO	0845-37	162			TAPIOLAN EMÄNTÄKOULU	1378-15	740	
*TAINIONKOSKEN YHTEISKOULU	0845-37	161	NIMENMUUTOS -75		TAPIOLAN LUKIO	0821-44	162	
*TAISTELUKOULU	1720-51	721	NIMENMUUTOS -40		*TAPIOLAN YHTEISKOULU	0821-44	161	NIMENMUUTOS -77
TAIVALKOSKEN KANSALAI SOPISTO	1865-15	839			TARVAALAN MAATALOUSOPPILAITOS	1501-64	210	
TAIVALKOSKEN KUNN. KESKIKOULU	2254-38	192			TEATTERIKORKEAKOULU	1717-56	812	
*TAIVALKOSKEN KUNN. KESKIKOULU	0366-29	141	PERUSK.	-72				

NIMI	NUMERO	TYYPPI	NIMENMUUTOS	NIMI	NUMERO	TYYPPI	NIMENMUUTOS
*TEHTAANPUUISTON YHTEISKOULU	0822-27	161	NIMENMUUTOS -77	*TOIVONLINNAN KRIST. OPISTO	0828-13	161	NIMENMUUTOS -63
TEHTAANPUUISTON LUKIO	0822-27	162	PERUSK.	*TOIVONLINNAN LÄHETYSOPISTO	0828-13	163	NIMENMUUTOS -41
*TEKSKON YHTEISKOULU	0118-61	163	PERUSK.	*TOIVONLINNAN YHTEISKOULU	0828-13	179	
TEKNILLINEN KORKEAKOULU	1907-07	811		*TOLKIS ARBETARINSTITUUT	2043-59	192	YHD. -77 ENT. 2055-96
TEKNISKA LÄROVERKET I H:FORS	1021-99	310		TORPILAN LUKIO	0852-46	162	
*TEKNISKA SKOLAN I H:FORS	1022-72	310	NIMENMUUTOS -78	*TOPPILAN YHTEISKOULU	0852-46	161	NIMENMUUTOS -74
TEKNISKA SKOLAN I EKENÄS	1022-72	310	NIMENMUUTOS -79	TORKKELIN LUKIO	0295-41	162	YHD. -80 ENT. 0296-81
*TELJAN LUKIO	0652-14	162		TORKKELIN LUKIO	0088-42	162	
TENALA-BROMARV MEDBORGARINST.	2054-06	192		*TORKKELIN YHTEISLYSEO	0296-81	152	
TEOLLISUUSVARTIJAKOULU	1725-64	723		*TORKKELIN YHTEISLYSEO	0088-42	162	
*TERIJOEN YHTEISLYSEO	0259-37	152	NIMENMUUTOS -40	TORNION KANSALAISSOPISTO	2271-37	192	
TERJÄRV HEMSLÖJDSSKOLA	1825-22	340		*TORNION KOTITEOLLISUUSKOULU	1828-78	340	LAKANNUT -73
*TERVAKOSKEN KANSALAISSOPISTO	2117-27	192	LAKANNUT -84	*TORNION KOTITEOLLISUUSKOULU	1268-83	511	
TERVAKOSKEN LUKIO	0823-00	162		*TORNION SEMINAARI	2011-73	822	LAKANNUT -70
*TERVAKOSKEN YHTEISKOULU	0823-00	161	NIMENMUUTOS -76	*TORNION YHTEISLYSEO	0830-35	152	NIMENMUUTOS -72
TERVOLAN KANSALAISSOPISTO	2270-53	192		*TORNIONLAAKSON KAUPPAOPPILAIT.	1268-83	511	NIMENMUUTOS -85
TERVOLAN KOTITEOLLISUUSKOULU	1826-05	340		*TORNIONSEUDUN YHTEISKOULU	0829-38	161	NIMENMUUTOS -72
*TERVOLAN KUNNALL. KESKIKOULU	0368-92	141	PERUSK. -72	TOUKOLAN KANSALAISSOPISTO	2138-55	192	
TERVOLAN LUKIO	0849-42	162		*TUB. LIITON OULUN AMMATTIOPPIL.	1174-60	333	NIMENMUUTOS -58
TERVOLAN MAATALOUSOPPILAITOS	1502-48	210		*TUJIRAN YHTEISKOULU	0831-18	161	NIMENMUUTOS -74
*TERVOLAN YHTEISKOULU	0849-42	161	NIMENMUUTOS -69	TUL:N URHEILUOPISTO-KISAKESKUS	1769-87	731	
*TERVON KUNNALL. KESKIKOULU	0369-75	141	PERUSK. -75	TULLIKOULU	1724-81	723	
*TESOMAN KESKIKOULU	0119-86	163	PERUSK. -76	TUOMARNIEMEN METSÄOPISTO	1535-07	220	
TEUVAAN KANSALAISSOPISTO	1596-29	751		*TUORLAN MAANVILJELYSKOULU	1503-21	210	
TEUVAAN KANSALAISSOPISTO	2215-28	192		TUORLAN MAATALOUSOPPILAITOS	1503-21	210	
*TEUVAAN KUNNALL. KESKIKOULU	0370-07	141	PERUSK. -74	TURENGIN LUKIO	0832-41	161	NIMENMUUTOS -80
TEUVAAN LUKIO	0824-90	162		*TURENGIN YHTEISKOULU	0832-41	162	NIMENMUUTOS -76
*TEUVAAN YHTEISLUKIO	0824-90	162	NIMENMUUTOS -75	TURUN AMMATIILL. KURSSIKESKUS	1707-82	751	
TIIRISMAAN LUKIO	0405-71	162		*TURUN AMMATTIOPISTO	1168-19	332	NIMENMUUTOS -60
*TIIRISMAAN YHTEISKOULU	0405-71	161	NIMENMUUTOS -75	*TURUN APUHOITAJAKURSSI	1325-01	610	YHD. -70 ENT. 1321-88
*TIISTENJOEN YHTEISKOULU	0120-18	163	PERUSK. -74	*TURUN HAMMASHOITAJAKURSSI	1325-01	610	YHD. -70 ENT. 1322-61
*TIKKAKOSKEN KANSALAISSOPISTO	2195-48	192	YHD. -74 ENT. 2194-64	TURUN HOTELLI- JA RAV. KOULU	1437-06	760	
TIKKAKOSKEN LUKIO	0825-73	162		TURUN ILTALUKIO	0833-81	164	
*TIKKAKOSKEN YHTEISKOULU	0825-73	161	NIMENMUUTOS -73	*TURUN ILTAOPPIKOULU	0833-81	164	NIMENMUUTOS -85
TIKKURILAN AMMATTIKOULU	1054-57	323		*TURUN KANSANKONSERVATORIO	1980-15	713	NIMENMUUTOS -78
*TIKKURILAN LUKIO	0826-56	162		TURUN KAUPPAKORKEAKOULU	1911-92	811	
TIKKURILAN YHTEISKOULU	0826-56	161	NIMENMUUTOS -77	*TURUN KAUPPAOPISTO	1269-66	511	NIMENMUUTOS -83
TOHMAJÄRV-VARTSILÄN KANSAL.OP.	2160-15	192		TURUN KAUPPAOPPILAITOS	1269-66	511	
*TOHMAJÄRVEN LUKIO	0848-68	162	NIMENMUUTOS -73	*TURUN KAUPUNGIN KAUPPAKOULU	1269-66	511	YHD. -83 ENT. 1270-55
TOHMAJÄRVEN YHTEISLYSEO	0848-68	152		*TURUN KIELI-INSTITUUTTI	1902-44	841	YHD. -81 ENT. 1736-12
TOHOLAMMIN KANSALAISSOPISTO	2216-01	192		TURUN KLASSILLINEN LUKIO	0834-64	162	
TOHOLAMMIN KOTITEOLL. KOULU	1827-95	340		*TURUN KLASSILLINEN YHTEISLYSEO	0834-64	152	NIMENMUUTOS -76
TOHOLAMMIN LUKIO	0847-85	162		TURUN KONSERVATORIO	1932-14	713	
*TOHOLAMMIN YHTEISKOULU	0847-85	161	NIMENMUUTOS -74	TURUN KR. OPISTO	1690-32	191	
TOIJALAN KANSALAISSOPISTO	2118-00	192		*TURUN KUNN. KOKEILUKESKIKOULU	0371-97	141	PERUSK. -71
TOIJALAN LUKIO	0827-30	162		*TURUN KAHERTAJAAMMATTIKOULU	1056-14	332	YHDISTETTY -58
TOIJALAN SEUDUN MUSIIKKIKOULU	1926-79	713		*TURUN LABORATORIOHOITAJAOPISTO	1325-01	610	YHD. -70 ENT. 1323-45
*TOIJALAN YHTEISLYSEO	0827-30	152	NIMENMUUTOS -76	*TURUN LIIKKEALAISSOPISTO	1271-88	511	LAKANNUT -75
TOIMELAN VAPAAOPISTO	2038-98	192		*TURUN LYSEON	0835-48	152	NIMENMUUTOS -76
TOIVOLAN SETTLEMENTIN MUS.KOULU	2312-46	713		TURUN LYSEON LUKIO	0835-48	162	

NIMI	NUMERO	TYYPPI	NIMI	NUMERO	TYYPPI
VAASAN HOTELLI- JA RAV. KOULU	1423-02	760	*VALTION MAITOTALOUSOPISTO	1511-39	212 YHD.-75 ENT.1513-52
*VAASAN KAUPPAKORKEAKOULU	1913-58	811	*VALTION MIESKOTITEOLL.OPISTO	1754-35	823 NIMENMUUTOS -53
VAASAN KAUPPAOPPILAITOS	1272-61	511	VALTION PALO-OPISTO	1722-18	723
*VAASAN KESKIKOULU	0593-24	163	*VALTION POLIISIKOULU	1723-41	723 NIMENMUUTOS -61
VAASAN KORKEAKOULU	1913-58	811	*VALTION TERVEYDENHUOLTO-OPISTO	1297-13	610 NIMENMUUTOS -57
*VAASAN LYSEON LUKIO	0889-35	152	VAMMALAN AMMATTIKOULU	1105-31	322
VAASAN LYSEON LUKIO	0889-35	162	VAMMALAN LUKIO	0840-09	162
*VAASAN SAIRAANHOITAJAKOULU	1318-83	610	VAMMALAN OPISTO	2088-55	192
VAASAN SAIRAANHOITO-OPPILAITOS	1350-17	610	*VAMMALAN YHTEISLYSEO	0840-09	152 NIMENMUUTOS -73
VAASAN TALOUSKOULU	1405-20	740	VANKEINHOIDON KOULUTUSKESKUS	1776-05	723
VAASAN TEKNILLINEN OPPILAITOS	1024-39	310	VANTAAN KÄSI-TAIDETEOLL.OPPIL.	1840-64	340
*VAASAN TYTTÖLYSEO	0890-73	152	VANTAAN MUSIIKKIOPISTO	1983-61	713
VAASAN YHTEISKOULU	2217-91	192	VANTAAN TYÖVAENOPISTO	2040-03	192
*VAASAN TYÖVAENOPISTO	0891-56	152	VANTAAN YHTEISKOULU	0895-86	161 NIMENMUUTOS -77
VAASAN YHTEISKOULUN LUKIO	0891-56	162	VANTAANJOEN LUKIO	0895-86	162
*VAASAN YHTEISLYSEO	0890-73	152	VAPAA TAIDEKOULU	1713-27	711
*VAASANPUUSTIKON YHTEISLYSEO	0889-35	152	*VAPAANIEMEN YHTEISKOULU	0916-40	161 NIMENMUUTOS -77
*VAKKA-SUOMEN YKSITYISLYSEO	0503-72	161	VARKAUDEN AMMATTIKOULU	1730-26	731
VAKKA-SUOMEN AMMATTIKOULU	1103-74	322	VARKAUDEN AMM. KURSSIKESKUS	1058-87	323
VAKKA-SUOMEN KAUPPAOPPILAITOS	1273-45	511	VARKAUDEN ILTAKESKIKOULU	0309-37	165 YHD.-70 ENT.0447-22
*VAKKA-SUOMEN MAATALOUSOPPIL.	1505-94	210	VARKAUDEN KANSALAIKOULU	2177-65	192
VAKKA-SUOMEN MUSIIKKIKOULU	1981-22	713	*VARKAUDEN KANSALAIKOPISTO	1058-87	323 NIMENMUUTOS -85
VALKEAKOSKEN AMMATTIKOULU	1104-57	322	*VARKAUDEN KAUP.MUSIIKKIKOULU	1984-45	713 NIMENMUUTOS -76
VALKEAKOSKEN LUKIO	0892-30	162	VARKAUDEN KAUPPAOPPILAITOS	1275-01	511
VALKEAKOSKEN MUSIIKKIOPISTO	1982-88	713	*VARKAUDEN KESKIKOULU	0122-81	163 PERUSK. -75
VALKEAKOSKEN SEUD. KAUPPAOPPIL.	1274-28	511	*VARKAUDEN KESKIKOULU	0309-37	163 NIMENMUUTOS -59
*VALKEAKOSKEN TEKNILLINEN KOULU	1025-12	310	VARKAUDEN KOTITEOLLISUUSKOULU	1833-30	340
VALKEAKOSKEN TEKNILL.OPPIL.	1025-12	310	VARKAUDEN TALOUSKOULU	1406-03	740
VALKEAKOSKEN TYÖVAENOPISTO	2120-22	192	VARKAUDEN YHTEISLYSEO	0896-69	152
*VALKEAKOSKEN YHTEISKOULU	0892-30	161	*VARPAISJÄRVEN KUNN.KESKIKOULU	0379-40	141
VALKEALAN KANSALAIKOPISTO	2139-39	192	VARPAISJÄRVEN KANSALAIKOPISTO	2301-98	192
VALKEALAN KRISTILL. KANSANOP.	1693-47	191	VARPAISJÄRVEN KAJATALOUSKOULU	1506-77	210
*VALKEALAN KUNNALL.KESKIKOULU	0378-66	141	VARSA-SUOMEN KARJATALOUSKOULU	1694-20	191
VALKEALAN LUKIO	0484-75	162	VARSINAIS-SUOMEN KANSANOPISTO	1379-30	740
*VALKEALAN OPISTO	1693-47	191	VARSINAIS-SUOMEN EMANTAKOULU	1980-15	713
VALKON KANSALAIKOPISTO	2039-71	192	VARSINAIS-SUOMEN MUSIIKKIOPPIL	0897-43	162
VALLINKORVAN METSÄKOULU	1551-22	220	VARTIOKYLÄN LUKIO	0897-43	161 NIMENMUUTOS -77
*VALMET H:GIN TELAKAN AMM.OPPIL	1143-68	331	VASA ARBETARINSTITUT	2230-60	192
VALMET JYVÄSKYLÄN AMMATTIKOULU	1142-85	331	VASA SV. SJUKVÄRDSLÄROANSTALT	1326-91	610
VALMET OY TELAKKARYHM.AMM.OPP.	1143-68	331	VASA SVENSKA AFTONLÄROVERK	0489-88	164
VALTIMON LUKIO	0893-13	162	*VASA SVENSKA AFTONLÄROVERK	0471-54	155 LAKANNUT -77
VALTIMON METSÄKONEKOULU	1559-81	220	*VASA SVENSKA FLICKLYCEUM	0898-26	152 NIMENMUUTOS -74
VALTIMON YHTEISKOULU	0893-13	161	*VASA SVENSKA LYCEUM	0898-26	152 YHD.-74 ENT.0899-09
*VALTIMON AMMATTIKOULUKOTI	1188-64	339	*VASA SVENSKA SÄRSKOLA	0900-89	161 NIMENMUUTOS -75
VALTION ASKARTELUOHJ.OPISTO	1731-09	732	VASA TEKNISKA LÄROANSTALT	1027-85	310
*VALTION HAMMASTEKNIKKOKOULU	1178-90	334	VASA ÖVNINGSSKOLA	0898-26	171
VALTION HAMMASTEKNIKKO-OPISTO	1178-90	690	VEHKALAHDEN LUKIO	0070-18	162
*VALTION ILTAOPPILAKOULU	0082-55	155	VEHKOJAN LUKIO	0669-64	162
VALTION KALATALOUSOPPILAITOS	1448-60	210	*VEHMAAN KUNNALL.KESKIKOULU	0380-88	141 PERUSK. -74
*VALTION KULTASEPPÄKOULU	1754-35	340			

NIMI	NUMERO	TYYPPI	NIMI	NUMERO	TYYPPI	NIMI	NUMERO	TYYPPI
VEHMAAN MAATALOUSOPPILAITOS	1505-94	210	VIITASAAREN KANSALAI SOPISTO	2196-21	192	VIITASAAREN KANSALAI SOPISTO	2196-21	192
*VEHMERSAALMEN KUNN. KESKIKOULU	0381-61	141	*VIITASAAREN KUNN. KESKIKOULU	0384-01	141	PERUSK.	PERUSK.	-73
VEITSILUODON KANSALAI SOPISTO	2272-10	192	VIITASAAREN LUKIO	0906-75	162	NIMENMUUTOS	NIMENMUUTOS	-70
*VEITSILUODON TEHTAIDEN AK.	1145-25	331	*VIITASAAREN YHTEISKOULU	0906-75	161	NIMENMUUTOS	NIMENMUUTOS	-70
VESALAN LUKIO	0322-06	162	VIITAKIVEN OPISTO	1695-03	191			
*VESANNON KUNN. KESKIKOULU	0443-59	141	VILPPULAN KANSALAI SOPISTO	2122-95	192			
VESANNON LUKIO	0919-96	162	*VILPPULAN KOTITALOUSKOULU	1386-23	743	LAKANNUT	LAKANNUT	-71
*VESANNON YHTEISKOULU	0919-96	161	*VILPPULAN YHTEISKOULU	0124-48	163	PERUSK.	PERUSK.	-75
*VESANNON YHTEISLUKIO	0919-96	162	VIMPELIN LUKIO	0907-58	161	NIMENMUUTOS	NIMENMUUTOS	-74
VESILAHDEN MUSIIKKIKOULU	2313-29	713	*VIMPELIN YHTEISKOULU	0907-58	161	NIMENMUUTOS	NIMENMUUTOS	-74
*VESIVALLIN LUKIO	0261-58	162	VIRKAILIJAIN KANSALAI SOPISTO	2042-76	192			
*VETELIN KOTITEOLLISUUSKOULU	1795-77	340	VIRKBY GYMNASIUM	0908-32	162			
*VETELIN KUNNALL. KESKIKOULU	0382-45	141	*VIRKBY SAMSKOLA	0908-32	161	NIMENMUUTOS	NIMENMUUTOS	-76
VETELIN LUKIO	0901-62	162	*VIRKKALAN SUOMAL. YHTEISKOULU	0125-21	163	PERUSK.	PERUSK.	-61
*VETELIN YHTEISKOULU	0901-62	161	*VIROLAHDEN KALASTAJAKOULU	1455-94	211	YHDISTETTY	YHDISTETTY	-61
VIENTIKOULUTUSSAATIO	1432-50	599	VIROLAHDEN LUKIO	0909-15	162			
VIEREMÄN KANSALAI SOPISTO	2178-49	192	*VIROLAHDEN YHTEISLYSEO	0909-15	152	NIMENMUUTOS	NIMENMUUTOS	-75
*VIEREMÄN KANSALAI SOPISTO	0383-28	141	VIRTAJAIN KANSALAI SOPISTO	2123-78	192			
VIEREMÄN KUNNALL. KESKIKOULU	0488-30	162	*VIRTAJAIN KUNN. KESKIKOULU	0444-82	141	PERUSK.	PERUSK.	-75
VIESTIKOULU	1852-36	839	VIRTAJAIN LUKIO	0910-53	162			
VIIHANNIN LUKIO	0918-06	162	*VIRTAJAIN MUSIIKKIOPISTO	1276-91	511	NIMENMUUTOS	NIMENMUUTOS	-83
*VIIHANNIN YHTEISKOULU	0918-06	161	VIRTAJAIN SEUD. KAUPPAOPPILAITOS	1993-36	713			
VIHDIN AMMATILL. KURSSIKESKUS	1617-99	751	*VIRTAJAIN YHTEISKOULU	0910-53	161	NIMENMUUTOS	NIMENMUUTOS	-71
VIHDIN KANSALAI SOPISTO	2041-93	192	VIRTAJAIN-RUOVEDEN MUSIIKKIK.	1993-36	713			
VIHDIN KOTITEOLLISUUSKOULU	1822-82	340	VOIKKAAN LUKIO	0911-37	162			
*VIHDIN KUNN. KESKIKOULU	0463-47	141	*VOIKKAAN YHTEISKOULU	0911-37	161	NIMENMUUTOS	NIMENMUUTOS	-75
VIHDIN LUKIO	0902-46	162	VOIONMAAN LUKIO	0205-40	162			
*VIHDIN YHTEISKOULU	0902-46	161	VOIONMAAN OPISTO	1696-93	191			
*VIHERLAAKSON KODINHOITAJAOP.	1409-59	745	VR HYVINKÄÄN KONEPAJAKOULU	1158-45	430			
VIHERLAAKSON LUKIO	0903-29	162	VR KUOPION KONEPAJAKOULU	1159-28	430			
*VIHERLAAKSON YHTEISKOULU	0903-29	161	VR PASILAN KONEPAJAKOULU	1160-66	430			
*VII UNGDOMSRINGENS MEDBORGARI.	2228-49	192	*VR TURUN KONEPAJAKOULU	1199-12	430	LAKANNUT	LAKANNUT	-83
VIIALAN LUKIO	0904-02	162	VRETHALLA HUSMODERSSKOLA	1387-06	740			
VIIALAN TYÖÄENOPISTO	2121-05	192	VUOHENGIN LUKIO	0251-84	162			
*VIIALAN YHTEISLYSEO	0904-02	152	VUOKATIN URHEILUOPISTO	1768-21	731			
*VIIINIJÄRVEN YHTEISKOULU	0123-64	163	*VUOKSEN KESKIKOULU	0752-88	154	NIMENMUUTOS	NIMENMUUTOS	-44
*VIIIP. REALIK. MAANVILJ.-JA KAUPPL	0503-72	161	*VUOKSENNISKA OY:N AMMATTIKOULU	1146-08	331	NIMENMUUTOS	NIMENMUUTOS	-71
*VIIIP. SUOM. JATKO-OP-VIIIP. NAISOP	0720-53	152	*VUOKSENNISKAN LUKIO	0912-10	162			
*VIIIPURIN DIAKONISSALAITOS	1305-62	610	*VUOKSENNISKAN YHTEISKOULU	0912-10	161	NIMENMUUTOS	NIMENMUUTOS	-75
*VIIIPURIN KAKSOISYHTEISLYSEO	0081-72	152	VUOLIJÖEN KUNNALL. KESKIKOULU	0385-91	141	PERUSK.	PERUSK.	-73
*VIIIPURIN KASITYÖKOULU	1789-26	340	VUOLIJÖEN LUKIO	0534-75	162			
*VIIIPURIN MERIKOULU	1566-09	411	*VUONTSILAHDEN KR. KANSANOPISTO	1670-51	191	NIMENMUUTOS	NIMENMUUTOS	-46
*VIIIPURIN SUOMALAINEN LYSEO	0081-72	152	VUOSAAREN LUKIO	0915-66	162			
*VIIIPURIN TYTTÖKOULU	0757-91	154	*VUOSAAREN YHTEISKOULU	0915-66	161	NIMENMUUTOS	NIMENMUUTOS	-77
*VIIIPURIN TYTTÖLYSEO	0720-53	152	*VÄESTÖLIITON KOTISAROPISTO	1410-98	745	NIMENMUUTOS	NIMENMUUTOS	-79
*VIIIPURIN UUSI YHTEISKOULU	0264-55	161	*VÄESTÖLIITON KODINHOITAJAOP.	1410-98	740			
*VIIIPURIN YHTEISLYSEO	0293-35	152	*VÄHÄNKYRÖN YHTEISKOULU	1429-48	520	NIMENMUUTOS	NIMENMUUTOS	-74
VIIITANIEMEN LUKIO	0905-92	162	*VÄHÄNKYRÖN YHTEISKOULU	0126-04	163	PERUSK.	PERUSK.	-75
*VIIITANIEMEN YHTEISKOULU	0905-92	161	*VÄHÄRAUMAN YHTEISLYSEO	0914-83	152	NIMENMUUTOS	NIMENMUUTOS	-74
VIITASAAREN ALUEEN MUSIIKKIK.	1985-28	713	*VÄRTSILÄN KESKIKOULU	0194-50	154	NIMENMUUTOS	NIMENMUUTOS	-44

NIMI
ÅSHÖJDENS GYMNASIUM

NUMERO
0005-18 162

TYYPPI

ÄETSÄN KANSALAI SOPISTO	2278-06	192	
ÄETSÄN LUKIO	0319-01	162	
ÄETSÄN MUSIIKKIKOULU	1989-57	713	
ÄHTÄRIN KANSALAI SOPISTO	2218-74	192	
*ÄHTÄRIN KUNNALL. KESKIKOULU	0392-19	141	PERUSK. -72
ÄHTÄRIN LUKIO	0973-32	162	
ÄHTÄRIN SEUDUN AMMATTIKOULU	1111-82	322	
*ÄHTÄRIN YHTEISKOULU	0973-32	161	NIMENMUUTOS -69
*ÄMMÄNSAAREN KUNNALL. KESKIKOULU	0365-46	141	PERUSK. -73
ÄÄNEKOSKEN AMMATTIKOULU	1112-65	322	
ÄÄNEKOSKEN KANSALAI SOPISTO	2197-04	192	
ÄÄNEKOSKEN KAUPPAOPPILAITOS	1278-57	511	
*ÄÄNEKOSKEN KOTITEOLLISUUSKOULU	1816-31	340	YHD. -76 ENT. 1836-86
ÄÄNEKOSKEN LUKIO	0974-15	162	
*ÄÄNEKOSKEN YHTEISKOULU	0974-15	161	NIMENMUUTOS -73
ÖSTERBOTTENS CENTRALYRKESKOLA	1037-59	321	
ÖSTRA NYLANDS FOLKHÖGSKOLA	1702-79	191	
ÖSTRA NYLANDS YRKESKOLA	1113-49	322	
*ÖSTRA SVENSKA LÄROVERKET	0026-47	161	NIMENMUUTOS -77
ÖVERBY TRADGARDS-LANTBRUKSSK.	1509-17	210	