

SUOMENMAAN VIRALLINEN TILASTO.

XXII.

VAKUUTUSOLOT.

B.

2.

VAKUUTUSTARKASTAJAN KERTOMUS KIHlakUNTA- JA PITÄJÄPALOAPU-
YHDISTYSTEN TOIMINNASTA VUOSINA 1902 JA 1903.

RAPPORT SUR L'ÉTAT DES ASSOCIATIONS DE BAILLIAGE ET DE
PAROISSE POUR ASSURANCE CONTRE L'INCENDIE,
DANS LES ANNÉES 1902 ET 1903.

HELsINGISSÄ, 1905.

SUOMENMAAN VIRALLINEN TILASTO.

XXII.

VAKUUTUSOLOT.

B.

2.

VAKUUTUSTARKASTAJAN KERTOMUS KIHlakUNTA- JA PITÄJÄPALOAPU-
YHDISTYSTEN TOIMINNASTA VUOSINA 1902 JA 1903.

RAPPORT SUR L'ÉTAT DES ASSOCIATIONS DE BAILLIAGE ET DE
PAROISSE POUR ASSURANCE CONTRE L'INCENDIE,
DANS LES ANNÉES 1902 ET 1903.

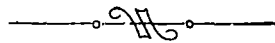

HELSINGISSÄ,

KEISARILLISEN SENAATIN KIRJAPAINOSSA.

1905.

Alamainen kertomus kihlakunta- ja pitäjätaloapu- yhdistysten toiminnasta vuosina 1902 ja 1903.

Seuraava alamainen kertomus kihlakunta- ja pitäjätaloapuyhtiöiden toiminnasta maassa vuosina 1902 ja 1903 ynnä siihen kuuluvat tilastolliset taulut ovat laaditut saman suunnitelman mukaan kuin se kertomus, joka vuonna 1904 julkaistiin mainittujen yhtiöiden toimesta vuosina 1897—1901.

Nytkin on kysymyksessä olevien yhdistyksien lähettämä tilastollinen aines osittain ollut epätäydellinen. Kirjevaihdon kautta on tosin osa tiedonantoja voitu täydentää, mutta on kuitenkin vielä olemassa melkoinen epäkohta siinä, että monen yhtiön antamat ensitiedot kahdesta perätysten seuraavasta vuodesta ei ole voitu saada sopusointuun keskenään, erittäin mitä yhtiöiden säästövaroihin tulee. Jos edellisen vuoden säästöön lisätään se määrä, jolla yhtiön tulot ovat menoja suuremmat, pitäisi summan osoittaa kuluvan vuoden lopussa olevaa säästöä. Samoin, jos edellisenä vuonna maksamatta jääneiden vahingonkorvauksien summaan lisätään kuluvan vuoden palovahinkoihin kuuluva korvausmäärä ja tästä summasta vähennetään vuoden kuluessa maksetut vahingonkorvaukset, pitäisi jäännöksen osoittaa vuoden lopussa maksamatta olevaa korvausmäärää. Kuitenkin on olemassa useita yhtiöitä, joiden antamat tiedonannot eivät vastaa näiden kontrollilaskujen tuloksia. Eikä liioin ole yleensä ollut mahdollista, asiaa uudelleen tiedusteltaessa, saada tähän riittävää selitystä tai oikaisua. Yllä mainittu asianlaita riippunee suuressa määrin siitä, että hyvin monen yhtiön kirjanpito ei ole kyllin selvä eikä virheetönkään.

Niiden paloapuyhtiöiden luku, joiden toimintapiiri käsittää pienempää aluetta kuin kokonaista läänää, on vuonna 1902 ollut 285 ja vuonna 1903 286. Miten ne jakaantuvat eri lääneihin, näkyy seuraavasta taulusta, jossa myöskin esitetään vastaavat luvut vuosilta 1897 ja 1901.

Yhtiöiden luku vuosina 1897, 1901, 1902 ja 1903.

L ä ä n i.	1897.	1901.	1902.	1903.
Uudenmaan	11	11	11	11
Turun ja Porin	36	42	41	41
Hämeen	11	11	11	11
Viipurin	40	43	43	44
Mikkelin	22	22	22	22
Kuopion	31	31	31	30
Vaasan	64	70	70	71
Oulun	50	56	56	56
Yhteensä	265	286	285	286

Vuonna 1902 lopetti yksi yhtiö Viipurin läänissä toimensa ja perustettiin yksi uusi yhtiö, jonka vuoksi mainitussa läänissä olevien yhtiöiden luku pysyi samana kuin vuonna 1901.

Näiden yhtiöiden koko vakuutuskanta oli

1902 vuoden lopussa	493,083,122 mark
1903 » »	517,959,260 »

ja oli vakuutuskannan lisäys vuonna 1902 Smk 20,036,724 ja vuonna 1903 Smk 24,876,138. Koska vakuutuskanta 1898 vuoden lopussa oli 387,908,694 markkaa, on lisäys viisivuotiskautena 1898—1903 ollut 130,050,566 markkaa, eli keskimäärin 26,010,113 markkaa vuodessa.

Vakuutustarkastajan vuosittain antamissa, maan vakuutusoloja koskevissa kertomuksissa on vuodesta 1897 alkaen suunnilleen arvioitu maassa palovahinkoa vastaan vakuutetun omaisuuden vakuutusarvoa. Silloin on vuosina 1902 ja 1903 voitu ainoastaan likimääräisesti arvioida pienempien kihlakunta- ja pitäjäyhdistysten vakuutuskantaa, koska viimeksi mainittuja vuosia koskevia kertomuksia julkaistaessa ei vielä ollut mahdollista saada tarkkoja tietoja puheena olevasta vakuutuskannasta. Jos nyt esitetyt luvut asetetaan ennen käytettyjen likimääräisten sijaan, saadaan seuraava lopputulos, jolloin kunkin yhtiön vakuutuskannasta on poissuljettu muilta yhtiöiltä vastaanotetut jälleenvakuutukset. Jotta yleiskatsaus viisivuotiskauden aikana 1898—1903 tapahtuneeseen kehitykseen helpotettaisiin, esitetään vastaavat luvut myöskin vuosilta 1898 ja 1901.

Vakuutuskanta maassa lopulla vuotta

	1898.	1901.	1902.	1903.
	<i>Smc.</i>	<i>Smc.</i>	<i>Smc.</i>	<i>Smc.</i>
Suuremmat keskinäiset yhtiöt	587,156,404	708,124,001	779,715,057	960,150,706
Kihlakunta- ja pitäjäyhtiöt	387,908,694	473,046,398	493,083,122	517,959,260
Kotimaiset osakeyhtiöt	315,601,950	424,874,606	418,686,077	387,507,914
Ulkomaalaiset osakeyhtiöt	210,886,897	258,086,257	240,030,092	206,390,497
Venäläiset osakeyhtiöt	170,000,000	170,000,000	160,000,000	100,000,000
Yhteensä	1,671,553,945	2,034,131,262	2,091,514,348	2,172,008,377

Tästä käy selville että kihlakunta- ja pitäjäyhtiöiden varalle tuli seuraava osa koko vakuutuskannasta vuoden lopussa, nimittäin vuonna

1898	1901	1902	1903
23.2 %	23.3 %	23.6 %	23.8 %

Vakuutuskannan jakaminen eri ryhmiin, esim. kiinteistöä ja irtaimistoa käsittäviin, on näyttäytynyt mahdolltomaksi koottujen tilastollisten ensitietojen johdolla.

Vuoden alussa olevaa 1,000 markan vakuutuskantaa kohti tulee saman vuoden vahingonkorvauksista vuonna

1902	1903
1.31 mk.	1.09 mk.

Vastaava luku vuosina 1897—1901 oli keskimäärin 1.41 markkaa. Siis ovat vahingot vuonna 1902 ja varsinkin vuonna 1903 olleet tuntuvasti pienemmät kuin vuosien 1897—1901 keskimäärä. Viimeeksi mainittuun vuosiryhmään sisältyy kaksi vuotta, jolloin vahingot nousivat verrattain korkeaan lukuun, nimittäin vuonna 1897 1.62 markkaan ja vuonna 1901 1.59 markkaan 1,000 markan vakuutuskantaa kohti vuoden alussa.

Tilivuotta kohti päätetty taksoitus verrattuna vastuusummaan vuoden lopussa osoittaa seuraavia lukuja, vuonna

1902	1903
1.60 mk.	1.52 mk.

Vuosina 1897—1901 oli viimeksi mainittu luku keskimäärin 1.71 markkaa.

Taksoitus on kuitenkin ollut hyvinkin erilainen eri lääneissä. Alla esitetään päätetyn taksoituksen keskimäärä 1,000 markan vastuusummaa kohti vuoden lopussa vuosina 1897—1901 ja vuosina 1902—1903, erikseen kutakin lääninä varten.

	Vuosina 1897—1901.	Vuosina 1902—1903.
Uudenmaan läänissä	1.98 mk	1.70 mk
Turun ja Porin läänissä	1.44 »	1.34 »
Hämeen »	1.66 »	1.64 »
Viipurin »	1.78 »	1.68 »
Mikkelin »	1.73 »	1.93 »
Kuopion »	3.02 »	2.43 »
Vaasan »	1.34 »	1.13 »
Oulun »	1.73 »	1.82 »
	<hr/>	<hr/>
Keskimäärin koko maassa	1.71 mk	1.56 mk.

Tästä näkyy että vuosien 1902—1903 keskimäärät ylipäätään ovat pienemmät kuin vuosien 1897—1901.

Yhdestä vahingosta on vuosina 1902 ja 1903 määrätty maksettavaksi keskimäärin kussakin eri läänissä tasaisissa markoissa, vuonna

	1902.	1903.
Uudenmaan läänissä	1,504 mk	781 mk
Turun ja Porin läänissä	505 »	669 »
Hämeen »	1,033 »	449 »
Viipurin »	394 »	406 »
Mikkelin »	440 »	310 »
Kuopion »	259 »	292 »
Vaasan »	371 »	383 »
Oulun »	382 »	320 »
	<hr/>	<hr/>
Keskimäärin koko maasan	437 mk	412 mk.

Viisivuotisjaksona 1897—1901 maksoivat puheena olevat yhtiöt koko maassa keskimäärin yhtä palovahinkoa kohti 422 markkaa.

Vuodelle määrätyn taksoituksen summa ei ole sama kuin puheena olevana vuonna kannettujen vakuutusmaksujen summa, koska jotkut yhtiöt jo vuoden kuluessa kantavat ja tilittävät saman vuoden taksoituksen, kun puolestaan muut vasta seuraavana vuonna kantavat mainitut varat ja silloin tilittävät ne. Jos sitä vastoin vertaa keskenään näiden lukujen summia useammalta peräkkäin seuraavalta vuodelta, ottaen huomioon käytetyn vuosiryhmän alussa ja sen lopussa löytyviä selvittämättömiä vahinkoja, eivät nämä luvut kuitenkaan erää suuresti toisistaan.

Vuonna 1902 kantoivat yhtiöt vakuutusmaksuina yhteensä 839,473 markkaa ja vuonna 1903 863,813 markkaa. Näistä vakuutusmaksuista käytettiin tasaisissa markoissa vuonna

	1902	1903
vahingonkorvauksiin	600,129 mk	574,499 mk
hoitokustannuksiin	74,048 »	79,707 »
muihin menoihin	39,486 »	41,846 »
	<hr/>	<hr/>
Yhteensä	713,663 mk	696,052 mk.
Siis säästyi ylijäämänä . .	125,810 mk	167,761 mk.

Jos vahingonkorvaukset, hoitokustannukset ja muut menot verrataan vastuusummaan vuoden alussa, huomataan näiden erien muodostaneen vastuusumman 1,000 markkaa kohti vuonna

	1902	1903
vahingonkorvaukset	1.14 mk	1.04 mk
hoitokustannukset	0.14 »	0.14 »
muut menot	0.08 »	0.08 »

Jos näiden lukujen summa vähennetään vuoden varalle päätetystä taksoituksesta, jääpi säästöksi vastuumäärän 1,000 markkaa kohti vuoden lopussa vuonna 1902 0.24 mk ja vuonna 1903 0.26 mk. Kun tähän lisätään yhtiöiden kantamat korot ja muut pienemmät tulot, jotka vuonna 1902 olivat yhteensä 83,991 mk ja vuonna 1903 yhteensä 94,900 mk, eli vastuusumman 1,000 markkaa kohti vuonna 1902 0.16 mk ja vuonna 1903 0.17 mk, jää yhtiölle säästöksi vastuusumman 1,000 markkaa kohti

vuonna 1902	0.40 mk
» 1903	0.43 »

Tällä rahamäärällä ovat siis kaikki yhtiöt voineet enentää rahastojansa ja käteistä kassaansa.

Lisäys on kuitenkin ollut jonkun verran suurempi, osittain siitä syystä että muutamat yhtiöt eivät ole korkotuloihinsa lukeneet vararahaston varojen korkoja.

Jos yhtiöiden velkasumma vuoden lopussa vähennetään yhtiöiden varojen summasta samaan aikaan, huomaa että niiden todelliset varat olivat

1902 vuoden lopussa	Smk 1,989,712: 27
1903 » » » »	» 2,265,788: 54

Koska yhtiöiden pääomat 1901 vuoden lopussa olivat yhteensä Smk 1,685,918: 10, lisääntyivät niiden varat vuonna 1902 yhteensä 303,794: 17 markalla ja vuonna 1903 yhteensä 276,076: 27 markalla.

Ei ole ollut mahdollista muista varoista ja käteisestä kassasta erottaa niitä rahamääriä, jotka kuuluvat todellisiin vararahastoihin, koska useimmat yhtiöt eivät siinä suhteessa ole antaneet luotettavia tietoja. Ani harva yhtiö muodostaa vielä todellista vararahastoa, sellaista, jonka käyttäminen olisi yhtiön ohjesäännöissä määrätty. Useimmissa tapauksissa käy kassaylijäämä vararahaston nimellä. Kuitenkin on viimeisten vuosien kuluessa yhä kasvava luku yhtiöitä sääntöihinsä ottanut määräyksiä vuotuisesta taksoittamisesta vararahaston muodostamiseksi sekä ohjeita mainitun rahaston varojen käyttämisestä.

Tilitetyt hoitokustannukset ovat, niinkuin jo ylempänä huomautettiin, sangen vähäiset. Kun vertailee niitä muiden yhtiöiden vastaaviin kustannuksiin, on kuitenkin huomattava, että melkoisen osan yhtiöiden hoitotoimesta suorittavat, osittain maksutta, kunnalliset luottamusmiehet, ja että toinen osa kustannuksista, kuten arvioimisien, tutkimusten y. m. s. korvaaminen, useimmissa tapauksissa on sen maksettava, jonka luona toimitus tapahtuu, joten nämä menot eivät näy yhtiön tileissä.

Alla esitetään yleiskatsauksen helpottamiseksi vahingonkorvaukset ja hoitokustannukset vastuusumman 1,000 markkaa kohti niiden seitsemän vuoden aikana, joista tähän tarvittavat tiedot ovat saatavissa.

	Vastuusumman 1,000 markkaa kohti vuoden lopussa muodosti- vat vuoden kuluessa suoritettut	
	vahingonkorva- ukset	hoitokustan- nukset
vuonna 1897	1.42 mk	0.15 mk
» 1898	1.16 »	0.14 »
» 1899	1.11 »	0.14 »
» 1900	1.12 »	0.15 »
» 1901	1.32 »	0.14 »
» 1902	1.14 »	0.14 »
» 1903	1.04 »	0.14 »

Monet yhtiöt maksavat kaikki tahi ainakin suuren osan kuluvaan vuoteen kuuluvista vahingonkorvauksista vasta seuraavana vuonna vakuutusmaksuja kannettuaan. Näin olleen ei saata yllä olevien lukujen avulla tehdä johtopäätöstä siitä, miten on vuodesta vuoteen vaihtunut yhtiöissä vakuutetun omaisuuden arvo, joka kunakin vuonna on tulipalon kautta vahingoittanut. Edellä mainitun seikan valaisemiseksi luvuilla esitetään seuraavassa taulussa läänittäin mihin määriin ovat vuosina 1897—1903 nousseet kuhunkin vuoteen kuuluvat vahingonkorvaukset, vuoden alussa löytyvän vakuutuskannan 1,000 markkaa kohti.

L ä ä n i.	1897	1898	1899	1900	1901	1902	1903
Uudenmaan	2.24	2.18	1.09	1.71	2.13	1.96	1.04
Turun ja Porin	1.05	0.78	1.34	0.96	1.46	0.77	0.95
Hämeen	0.78	0.84	0.69	0.62	0.72	1.52	0.57
Viipurin	1.89	1.22	1.30	1.22	1.52	1.35	1.15
Mikkelin	1.36	1.32	1.37	1.20	1.74	2.02	1.23
Kuopion	3.45	2.75	2.74	2.10	2.42	2.32	1.87
Vaasan	1.76	0.84	0.74	0.91	1.34	0.77	0.84
Oulun	1.04	1.22	1.71	2.01	1.49	1.78	1.39
Keskimäärin koko maassa	1.62	1.27	1.30	1.28	1.59	1.31	1.09

Tauluista ilmenee että hyvin monella kihlakunta- ja pitäjäyhdistyksellä on sängen vähäinen vakuutuskanta. Yleiskatsauksen saavuttamiseksi tässä suhteessa ryhmitetään v. 1903 toimivat yhtiöt vakuutuskantansa suuruuden mukaan mainitun vuoden lopussa seuraavalla tavalla, ja osoittavat sarakkeissa tavattavat luvut kuhunkin ryhmään kuuluvien yhtiöiden lukua.

Vakuutuskanta 1903 vuoden lopussa.

L ä ä n i	Pienempi kuin 0.5 milj. <i>Shgc</i>	0.5 ja 1 milj. <i>Shgc</i> välillä.	1 ja 2 milj. <i>Shgc</i> välillä.	2 ja 5 milj. <i>Shgc</i> välillä.	5 ja 10 milj. <i>Shgc</i> välillä.	Yh 10 milj. <i>Shgc</i>	Yhteensä
Uudenman	1	4	2	2	—	2	11
Turun ja Porin	3	8	10	14	4	2	41
Hämeen	2	1	4	4	—	—	11
Viipurin	6	5	14	19	—	—	44
Mikkelin	3	3	11	5	—	—	22
Kuopion	4	9	13	4	—	—	30
Vaasan	11	22	16	18	4	—	71
Oulun	15	21	17	3	—	—	56
Yhteensä	45	73	87	69	8	4	286

Yhtiöiden vakuutuskantaan nähden tapahtuneen kehityksen selvittämiseksi esitetään tässä myöskin samallinen yhtiöiden ryhmitys 1896 vuoden lopussa eli seitsemän vuotta aikaisemmin.

Vakuutuskanta 1896 vuoden lopussa.

L ä ä n i .	Pienempi kuin 0,5 milj. <i>Smk</i>	0,5 ja 1 milj. <i>Smk</i> välillä.	1 ja 2 milj. <i>Smk</i> välillä.	2 ja 5 milj. <i>Smk</i> välillä.	5 ja 10 milj. <i>Smk</i> välillä.	Yli 10 milj. <i>Smk</i>	Yhteensä.
Uudenmaan	2	3	2	1	—	2	10
Turun ja Porin.	3	8	12	9	3	—	35
Hämeen	3	2	4	2	—	—	11
Viipurin	6	13	9	7	—	—	35
Mikkelin	3	8	9	2	—	—	22
Kuopion	8	11	10	2	—	—	31
Vaasan	14	22	11	11	2	—	60
Oulun	21	13	14	—	—	—	48
Yhteensä	60	80	71	34	5	2	252

Siis kaikista 1903 vuoden lopussa toimivista yhtiöistä omisti 41.3 % vakuutuskannan, joka oli 1 miljoonaa markkaa pienempi, 54.5 % vakuutuskannan 1 ja 5 miljoonan markan välillä sekä 4.2 % enemmän kuin 5 miljoonaa markkaa, kun 1896 vuoden lopussa vastaavat prosenttiluvut olivat kohdastaan 55.5 %, 41.7 % ja 2.8 %.

Tästä ilmenee että puheena olevien seitsemän vuoden aikana yhtiöiden keskimääräinen vakuutuskanta on enentynyt, koska huomattava siirtyminen korkeampaan luokkaan on tapahtunut, mutta että kuitenkin verrattain monen yhtiön vakuutuskanta vielä on varsin vähäinen, eteenkin Kuopion ja Oulun läänissä.

Jotta yllä mainittu lisääntyminen tulisi täydellisemmin valaistuksi, esitetään alla olevassa taulussa myöskin yhtiöiden keskimääräinen vakuutuskanta vuosien 1896, 1901 ja 1903 lopussa, erikseen joka läänissä sekä yhteisesti koko maassa.

L ä ä n i .	1896.	1901.	1903.
	Tuhat Smk.	Tuhat Smk.	Tuhat Smk.
Uudenmaan	3,550	4,644	5,220
Turun ja Porin	2,058	2,578	2,768
Hämeen	1,227	1,485	1,623
Viipurin	1,226	1,681	1,871
Mikkelin	1,102	1,389	1,495
Kuopion	975	1,143	1,258
Vaasan	1,293	1,608	1,644
Oulun	688	861	929
Koko maassa	1,306	1,660	1,724

Uudenmaan läänin keskimäärät ovat paljoa suuremmat kuin muiden läänien, koska siinä toimii kaksi kihlakuntayhdistystä: Lohjan ja Itäisen Uudenmaan. Turun ja Porin läänissä on myöskin Ahvenanmaan kihlakuntayhdistys.

Mutta vaikka siis yhdistysten keskimääräinen vakuutuskanta huomattavasti on lisääntynyt ja, niinkuin ylempänä on osoitettu, niiden varatkin ovat enentyneet, ovat kuitenkin useat pidettävät sängen heikkoina.

Yhdistysten hallussa oleva pääoma 1903 vuoden lopussa, Smk 2,265,788: 54, jakaantuu myöskin sängen epätasaisesti niiden kesken. Tämän asian selvittämiseksi ryhmitetään yhdistykset 1903 vuoden lopussa omistamiensa varojen suuruuden mukaan, kun velat ovat eroitettut, ja osoittavat särekkeissa tavattavat luvut joka ryhmään kuuluvien yhdistyksien lukumäärän.

L ä ä n i .	Velat varoja suuremmat.	Ei varoja eikä velkoja.	Varat ovat velkoja suuremmat.				
			Vähemmän kuin 1,000 Smk.	1,000:sta 5,000:seen Smk.	5,000:sta 10,000:seen Smk.	10,000:sta 50,000:seen Smk.	Enemmän kuin 50,000 Smk.
Uudenmaan	—	—	—	3	1	5	2
Turun ja Porin	2	—	2	6	6	21	3
Hämeen	—	—	—	3	1	7	—
Viipurin	2	2	8	16	7	9	—
Mikkelin	1	—	3	8	7	3	—
Kuopion	3	2	11	6	5	3	—
Vaasan	9	5	18	25	9	4	1
Oulun	6	6	15	18	8	3	—
Yhteensä	23	15	57	85	44	55	6

Koska yksi yhtiö Turun ja Porin läänissä, »Kankaanpään pitäjän palovakuutusyhtiö», ei ole jättänyt asianomaisesti vaadittuja tietoja, ei ole voitu ottaa mainittua yhtiötä lukuun tässä taulussa.

Useimmat kolmeen ensimmäiseen sarakkeeseen kuuluvat yhtiöt elävät niin sanoakseni päivästä päivään; ne taksoittavat joka vuosi ainoastaan vuosimenojen suorittamiseksi tarpeelliset varat. Silloin tietysti helpolla vuoden vaihteessa syntyy jonkun kymmenkunta markan ylijäämä tai vajuus.

Uudenmaan, Turun ja Porin sekä Hämeen läänin yhdistyksillä on yleensä, niinkuin yllä oleva taulu osoittaa, suuremmat rahastot kuin muilla. Tämä riippuu etupäässä siitä, että useat niistä jo kauan aikaa ovat vakuutusmaksuna kantaneet määrätyn vuosimaksun eivätkä ole vuositaksoituksen suuruutta määrättäessä pitäneet silmällä ainoastaan kuluvan vuoden tarvetta.

Yleensä on kuitenkin yhdistysten asema myöskin niiden varoihin nähden jonkun verran parantunut niinä kuutena vuotena, jotka ovat kuluneet 1897 vuoden lopusta 1903 vuoden loppuun. Tämä selviää alla olevasta taulusta, johon on merkitty erikseen kutakin läänää kohti se rahamäärä, johon yhtiöiden varojen summa nousee kutakin vakuutuskannan 1,000 mk:aa kohti vuosien 1897, 1901 ja 1903 lopussa.

	Varoja vakuutuskannan 1,000 mk:aa kohti lopulla vuotta		
	1897	1901	1903
Uudenmaan lääni	3.10 mk	4.87 mk	6.26 mk
Turun ja Porin lääni	4.70 »	5.69 »	6.49 »
Hämeen »	4.39 »	7.79 »	9.13 »
Viipurin »	1.50 »	2.82 »	3.42 »
Mikkelin »	2.97 »	4.06 »	5.05 »
Kuopion »	0.45 »	1.97 »	2.63 »
Vaasan »	1.07 »	1.85 »	2.45 »
Oulun »	1.28 »	1.94 »	2.76 »
Keskimäärin koko maassa	2.40 mk	3.56 mk	4.37 mk

Niinkuin tästä näkyy, eivät yhdistysten varat puheena olevien kuuden vuoden aikana ole kasvaneet ainoastaan absoluutisesti vaan myöskin suhteellisesti vakuutuskantaan nähden. Kuitenkin ovat ne vielä pidettävät jokseenkin vähäisinä. Sitä paitsi nämä varat ainoastaan harvoissa yhdistyksissä muodostavat todellisen vararahaston, joka on käytettävänä vain siinä tapauksessa, että taksoitus muuten tulisi ylen rasittavaksi. Useimmat yhdistykset ovat sitä vastoin valmiit käyttämään edellisinä vuosina säästämiänsä varoja, jos vuositarve hiukankin kohoaa säännöllistä korkeammaksi. Kun tähän vielä tulee, että

yhtiöt yleensä ovat halukkaat ottamaan vastaan vakuutuskantaansa ja varoihinsa verraten suuriakin vastuita, ei suinkaan voi katsoa kaikkien näiden yhtiöiden tarjoamaa vakuutusta kaikissa tapauksissa täysikelpoiseksi.

Mutta toiselta puolen ovat paikalliset yhtiöt tuottaneet ja tulevat, kuten varmasti toivon, yhä edelleen tuottamaan melkoisia etuja maamiehille. Varmaa on että ne kokoovat puoleensa paljon sellaisia pieniä vakuutuksia, jotka eivät joutuisi kaukaisempien yhtiöiden haltuun, vaan omaisuus jäisi kokonaan vakuuttamatta. Tämän kautta ne aikojen kuluessa ovat kasvattaneet kansaa käsittämään palovakuutuksen tärkeyttä ja tekevät sen yhä edelleen.

Jos muutamia sopivia määräyksiä pienimmästä vakuutuskannasta, suurimmasta yhdelle vastuulle otettavasta vakuutussummasta sekä tarpeellisen vararahaston muodostamisesta ynnä muutamia muita niihin läheisesti liittyviä määräyksiä voitaisiin saada yleisesti yhtiöiden sääntöihin otetuiksi, olisi tämä pidettävä melkoisena askeleena maan paikallisten paloapuyhtiöiden, kihlakunta- ja pitäjähdistyksien, järjestelyn parantamiseksi ja niiden aseman vahvistamiseksi.

Helsingissä lokakuun 20. p:nä 1905.

Onni Hallstén.

1902.

I.

VAKUUTUSSUMMA, TAKSOITUS, VAHINGOT.

SOMMES ASSURÉES, TAXATION, SINISTRES.

1	2		3	4		5	6		7	8		9	10
	au commencement de l'année.	Sommes assurées		au commencement de l'année.	au commencement de l'année.		au commencement de l'année.	au commencement de l'année.		au commencement de l'année.	au commencement de l'année.		
Yhdistys. Sociétés.													Muistutuksia.
Uudenmaan lääni.													
<i>Raaseporin kihlakunta.</i>													
Inkoo ja Degerby	1,126,520	+	1,460	1,127,980	1,127,980	1,127,980	2,255,96	2,00	—	—	—	—	
Karjalohja ja Sammatti	647,600	—	27,700	619,900	619,900	697,770	697,77	1,00	40	40	40	40	
Yhteensä	1,774,120	—	26,240	1,747,880	1,747,880	1,825,750	2,953,73	1,62	1	40	1	40	
<i>Lohjan kihlakunta.</i>													
Lohjan kihlakunnan paloapuyht.	18,895,400	+	1,468,100	20,363,500	20,363,500	24,089,950	48,909,90	2,00	16	56,899,10	16	56,899,10	
<i>Helsingin kihlakunta.</i>													
Pukkila, Kanteleen kylä	129,920	—	—	129,920	129,920	132,420	350,83	3,00	—	—	—	—	
Askula	994,150	+	8,470	1,002,620	1,002,620	1,295,790	1,286,58	1,00	1	12	1	12	
Yhteensä	1,124,070	+	8,470	1,132,540	1,132,540	1,428,210	1,637,41	1,15	1	12	1	12	
<i>Pernajan kihlakunta.</i>													
Itäisen Uudenmaan paloapuyht.	20,387,670	+	1,923,490	22,311,160	22,311,160	28,004,490	45,845,64	1,60	29	32,788,12	29	32,788,12	
Artjärvi	541,784	+	42,650	584,434	584,434	584,434	1,168,86	2,00	1	1,580	1	1,580	
Elinäki	1,622,230	+	29,110	1,651,340	1,651,340	1,919,300	3,400	1,80	3	1,578,25	3	1,578,25	
Iitti	3,222,920	+	48,480	3,271,400	3,271,400	3,779,890	8,370,56	2,25	4	1,554,50	4	1,554,50	
Jaala	977,420	+	17,410	994,830	994,830	1,115,190	1,363,89	1,25	4	936,05	4	936,05	
Orimattila	2,536,900	+	116,300	2,653,200	2,653,200	3,032,950	6,065,90	2,00	6	2,394	6	2,394	
Yhteensä	29,288,924	+	2,177,440	31,466,364	31,466,364	38,436,254	66,214,85	1,76	47	40,850,92	47	40,850,92	
Yhteensä Uudenmaan läänissä	51,082,514	+	3,027,770	54,710,284	54,710,284	65,780,164	119,715,89	1,82	65	97,752,02	65	97,752,02	

Turun ja Porin lääni.

Ahvenanmaan kihlakunta.

Ahvenanmaan kihl. paloapuyht.	9,526,940	+	1,029,510	10,556,450	10,556,450	5,278,23	0.50	10	2,073,32	Tilivuosi on 1901; 11; 1—1902; 10: 31.
Lemlanti y. m.	473,914	—	25,488	448,426	448,426	372,79	0.75	1	400—	
Föglö y. m.	899,070	+	16,525	915,595	915,595	174,95	0.19	2	42,50	
Brändö	749,630	+	6,600	756,230	756,230	350—	0.46	5	192,50	

Yhteensä

	11,649,554	+	1,027,147	12,676,701	12,676,701	6,175,97	0.49	18	2,708,32	
--	------------	---	-----------	------------	------------	----------	------	----	----------	--

Vehmaan kihlakunta.

Vehmaa y. m.	1,779,270	+	45,120	1,824,390	1,824,390	2,667,89	1.50	1	3,591—	
Taivassalo y. m.	2,046,300	+	160,170	2,206,470	2,558,010	2,558,01	1.00	4	5,515,25	
Laatila	4,743,900	+	166,215	4,910,115	5,575,863	5,575—	1.00	3	3,584—	

Yhteensä

	8,569,470	+	371,505	8,940,975	9,958,263	10,800,90	1.08	8	12,690,25	
--	-----------	---	---------	-----------	-----------	-----------	------	---	-----------	--

Mynämäen kihlakunta.

Mynämäki y. m.	2,626,980	—	144,530	2,482,400	2,721,970	1,366,87	0.50	4	320,30	Tilivuosi on 1902, 7, 1—1903, 6, 30.
Rymättylä	277,800	+	4,060	281,860	281,860	549,75	2.00	—	—	Saannasta 2 mk. ja muista rakennuk-
Rymättylä, *tilattomain yhdist.*	146,504	+	11,345	157,849	158,489	160,81	1.08	—	—	sista sekä irtaimistosta 1 mk tu-
Navo	991,270	+	149,275	1,140,545	1,140,545	878,25	1.00	2	1,238,90	hatta kohti.
Korpo y. m.	844,410	+	40,180	884,590	884,590	1,248,56	1.00	2	666,55	Tilivuosi on 1902, 3, 14—1903, 3, 13.

Yhteensä

	4,886,914	+	60,330	4,947,244	5,187,454	4,203,74	0.81	8	2,231,75	
--	-----------	---	--------	-----------	-----------	----------	------	---	----------	--

Piikkion kihlakunta.

Piikkiö y. m.	723,659	—	723,659	—	—	—	—	—	—	Yhdistyksen toimi loppui 3/12 1901.
Paimio	1,343,196	+	133,657	1,476,853	1,476,853	3,049,66	2.00	1	500—	
Sauvo y. m.	1,466,720	—	15,005	1,451,655	1,785,520	2,111,76	1.18	1	191,75	
Parainen	2,466,355	+	122,315	2,588,670	3,305,175	4,924,74	2.00	2	460—	Tilivuosi on 1901, 11, 1—1902, 10, 31.

Yhteensä

	5,989,930	—	482,752	5,517,178	6,567,548	10,086,16	1.84	4	1,151,75	
--	-----------	---	---------	-----------	-----------	-----------	------	---	----------	--

Hailikon kihlakunta.

Kennö	3,967,530	+	274,600	4,242,130	4,242,130	1,345,36	1.00	1	428—	Vakutetut maksavat vuosimaksuja
Perniö	2,752,625	+	104,755	2,857,380	2,857,380	2,742,29	1.00	6	1,843,05	ainoastaan 10 ensim. vuod. aikana.
Kisko	1,289,470	+	47,600	1,287,070	1,487,630	4,164,13	1.00	1	367—	— Tilivuosi on 1902, 3, 14—1903, 3, 13.
Kiikala	929,645	+	82,160	1,011,805	1,011,805	1,753,85	1.73	2	2,201—	Viiden ensimmäisen vuoden aikana

Siirros

	8,889,270	+	509,115	9,398,385	9,598,945	10,005,63	—	10	4,839,05	1: 80 mk tuhatta kohti.
--	-----------	---	---------	-----------	-----------	-----------	---	----	----------	-------------------------

<i>Loimaan kihlakunta.</i>										
Punkalaidun	1,363,040	—	28,290	1,334,750	1,361,310	2,590,31	2.00	1	40	—
Loimaa	5,397,060	+	446,090	5,843,150	5,843,150	11,686,30	2.00	5	1,657	50
Kokemäki	7,723,560	+	318,610	8,042,170	10,235,040	15,356,68	1.50	13	14,179	95
Yhteensä	14,483,660	+	736,410	15,220,070	17,439,500	29,633,29	1.70	19	15,877	45
<i>Maskun kihlakunta.</i>										
Marttila	3,532,195	+	161,040	3,693,235	3,941,750	4,731,21	1.20	4	840	64
Lieto	1,977,275	+	136,235	2,113,510	2,113,510	4,218,49	2.00	3	1,593	—
Nousiainen	720,870	+	22,450	743,320	743,320	769,07	1.00	2	543	—
Pöytyä	1,695,010	+	192,840	1,887,850	1,887,850	3,245,54	2.00	2	429	—
Masku	3,599,350	+	195,890	3,795,230	3,795,230	3,599,35	1.00	5	2,750	80
Yhteensä	11,524,700	+	708,445	12,233,145	12,481,660	16,563,66	1.33	16	6,156	44
Yhteensä Turun ja Porin läänissä	108,277,283	+	5,227,766	113,505,049	121,661,847	163,482,79	1.34	166	83,887	34
Hämeen lääni.										
<i>Buoveden kihlakunta.</i>										
Ruovesi	4,133,160	+	517,580	4,650,740	4,650,740	6,194,06	1.50	7	10,637	50
Kuru	1,077,140	+	25,270	1,102,410	1,102,410	1,162,79	1.00	—	—	—
Teisko	1,163,760	+	35,390	1,199,150	1,199,150	2,359,78	2.00	—	—	—
Yhteensä	6,374,060	+	578,240	6,952,300	6,952,300	9,716,63	1.40	7	10,637	50
<i>Pirkkalan kihlakunta.</i>										
Vesilahki	2,316,495	—	128,215	2,188,280	2,188,280	4,376,56	2.00	4	2,711	—
Yhteensä	983,835	+	50,550	1,034,385	1,324,325	2,648,65	2.00	—	—	—
<i>Tammelan kihlakunta.</i>										
Jämsä	2,400,080	+	303,720	2,703,800	3,040,000	5,473,55	1.80	5	4,568	80
Korpilampi	2,123,650	+	166,670	2,290,320	2,777,310	4,165,94	1.50	3	5,097	52
Längelmäki	460,950	+	17,315	478,265	523,975	1,008,15	2.00	4	312	—
Yhteensä	4,984,680	+	488,205	5,472,885	6,341,285	10,647,64	—	12	9,978	32

Tilivuosi on 1902, 3, 14—1903, 3, 13.

Tuleneroista laskokaisista 1: 50 tuhatta kolmi.

1	2			3		4		5		6		7		8		9		10	
	Yhdistys. Sociétés.		Vakuutussumma Sommes assurées	vuoden lopussa. a la fin de l'année.	lisäys + vähennys — différence.	vuoden alussa. au commencement de l'année.	Vastaussumma vuoden lopussa. Sommes pour calculer les primes, à la fin de l'année.	Koko raha- määrä. Capitaux.	Vastausumman 1,000 mk:ää kohhti. Par 1,000 mk de la col. No 5.	Luku. — Nombre.	Korvaussumma. Capitaux.	Tilivuotta varten päätetty taksoitus. Taxation pour l'année.	Tilivuotta varten luvat vahingot. Sinistres de l'an- née constatés.	Muistutuksia.					
	SuF.	SuF.	SuF.	SuF.	SuF.	SuF.	SuF.	SuF.	SuF.	SuF.	SuF.	SuF.	SuF.	SuF.	SuF.	SuF.	SuF.	SuF.	SuF.
Siirros	4,984,660	+	488,205	5,472,865	6,341,265	10,647,64	---	12	9,978,32										
Kuorevesi	268,260	—	77,570	190,690	190,690	305,25	1.50	1	1,472,50										
Eräjärvi	244,302	—	22,752	221,550	221,550	400,11	2.00	—	—										
Kuhmoinen	1,160,350	+	17,050	1,177,400	1,354,600	1,998,06	1.50	—	—										
Yhteensä	6,657,592	+	404,983	7,062,525	8,108,125	13,351,06	1.65	18	11,450,82										
Yhteensä Humeen lünnissä	16,331,982	+	905,508	17,237,490	18,573,030	30,092,00	1.62	24	24,709,32										
Viipurin lääni.																			
<i>Rannan kihlakunta.</i>																			
Koivisto	2,499,500	+	222,270	2,721,770	2,721,770	5,163,23	2.00	7	2,422,50										
Johannes	1,216,800	+	8,525	1,225,325	1,223,325	1,287,96	1.00	—	—										
Uusikirkko	3,245,000	+	34,740	3,279,740	3,279,740	11,267,41	3.00	10	5,123,50										
Kuolemajärvi	1,381,900	+	462,650	1,844,550	1,844,550	—	—	3	5,647,35										
Yhteensä	8,343,200	+	728,185	9,071,385	9,071,385	17,718,60	1.95	20	13,193,85										
<i>Kymän kihlakunta.</i>																			
Pyhntää	663,208	+	46,012	709,220	887,400	1,644,02	2.00	—	—										
Kymi	1,174,340	+	148,220	1,322,560	1,742,060	3,484,12	2.00	1	—										
Vehkalahti	2,841,206	+	704,304	3,545,510	3,748,510	3,244,91	1.00	8	4,011,17										
Virolahti	3,224,197	—	42,184	3,182,013	3,478,036	4,172,20	1.23	8	1,921,25										
Miehikkälä	1,000,020	+	191,980	1,192,000	1,192,000	1,292,94	1.08	4	537										
Sakkijärvi	2,670,236	+	153,174	2,823,400	2,823,400	1,131,26	0.40	9	934,15										
Sippola	—	+	1,258,258	1,258,258	1,468,808	3,674,05	2.50	—	—										
Yhteensä	11,573,197	+	2,459,764	14,032,961	15,340,214	18,643,50	1.22	30	7,403,57										

Arvellean murhapoltoksi; oikeuden-
käynti jatkuu. Vahingon suuruutta
ei ole ilmoitettu.

Rakennuksista 1 mk, irtaimistosta
2 mk tubatta kohdi.

Tulenaroista laitoista 2 mk tubatta
kohdi.
Tulenaroista laitoista 2: 50 mk, muu-
ten 1: 50 mk tubatta kohdi.

<i>Lappeen kihlakunta.</i>										
Valkeala	3,603,440	+	1,000	3,603,440	3,603,440	3,603,44	1.00	8	1,803	—
Luumäki	2,695,940	+	53,240	2,749,180	2,749,180	100	0.04	—	—	—
Lappvesi	2,688,561	+	162,010	2,850,571	2,850,571	5,377,18	2.00	4	2,335,30	—
Savitaipale	1,516,826	—	—	1,516,826	1,516,826	1,586,55	1.00	6	1,432,55	—
Suomenniemi	530,869	—	—	530,869	530,869	266,65	0.50	—	—	—
Yhteensä	11,084,636	+	216,250	11,250,886	11,250,886	10,933,82	0.97	18	5,570,85	—
<i>Jääskén kihlakunta.</i>										
Joutseno	1,109,000	+	34,320	1,143,320	1,143,320	—	—	3	1,545,20	—
Ruokolahdi	2,089,250	+	356,620	2,395,870	2,395,870	2,395,87	1.00	12	1,968,34	—
Kirvu	1,791,540	—	—	1,791,540	1,791,540	3,566,98	2.00	9	2,200	—
Jaäski	2,063,620	+	100,720	2,164,340	2,324,371	4,646,14	2.00	9	1,681,66	—
Antrea	3,601,513	+	162,084	3,763,597	3,763,597	5,937,30	1.58	17	3,732,22	—
Yhteensä	10,604,923	+	653,744	11,258,667	11,418,698	16,546,29	1.45	50	11,127,42	—
<i>Äyräpään kihlakunta.</i>										
Muola	3,284,600	—	14,740	3,269,860	3,269,860	15,040	4.60	10	13,003,60	—
Kyyrölä	277,030	—	37,075	239,955	288,320	497,12	2.00	—	—	—
Heinjoki	719,070	+	63,920	782,990	1,043,980	521,99	0.50	4	277,80	—
Kivennapa	2,228,540	+	88,530	2,317,070	2,317,070	11,585,34	5.00	17	10,189,85	—
Valkjärvi	2,304,850	+	48,590	2,353,440	2,940,660	4,168,86	1.40	7	4,168,69	—
Yhteensä	8,814,090	+	149,225	8,963,315	9,859,890	31,813,31	3.23	38	27,639,94	—
<i>Käkisalmen kihlakunta.</i>										
Sakkola	2,303,760	+	12,820	2,322,580	2,692,350	4,205,08	1.50	15	3,466,18	—
Pyhäjärvi	1,233,285	+	113,373	1,336,608	1,503,954	4,461,73	3.00	5	638,65	—
Raisälä	1,882,119	+	131,011	2,013,130	2,013,130	2,554,60	1.25	6	1,221,06	—
Käkisalmi	415,430	—	3,190	412,240	412,240	2,473,45	6.00	1	72	—
Kaukola	1,130,130	+	5,820	1,135,950	1,135,950	1,703,96	1.50	3	1,042	—
Hiitola	1,412,515	+	59,000	1,471,515	1,610,520	3,221,04	2.00	6	6,911,30	—
Yhteensä	8,373,189	+	318,334	8,692,023	9,368,144	18,619,86	1.99	36	13,351,19	—

Rakennuksista 1:70 mk, irtainistosta
1:10 mk truhavia kohli.

1	2		3		4		5	6		7	8		9	10
	au commencement de l'année.		différence.		a la fin de l'année.			Sommes pour calculer les primes, à la fin de l'année.			Tili vuotta varten päätetty taksoitus. Taxation pour l'année.			
	Smp.	Smp.	Smp.	Smp.	Smp.	Smp.	Smp.	Smp.	Smp.	Smp.	Smp.	Smp.	Smp.	Muistutuksia.
Yhdistys.														
Sociétés.														
<i>Kurkijoen kihlakunta.</i>														
Kurkijoki	1,568,200	+	150,895	1,719,095	2,080,040	6,289 35	3.00	10	1,843 03					
Jaakkima	1,334,605	+	770,625	2,105,230	2,338,890	2,338 89	1.00	9	1,265 50					
Yhteensä	2,902,805	+	921,520	3,824,325	4,418,930	8,678 24	1.94	19	3,108 53					
<i>Sortavalan kihlakunta.</i>														
Ruskeala	394,630	—	46,855	347,775	347,775	1,159 25	3.00	3	699 59					
Sortavala	2,478,750	+	126,880	2,605,630	2,605,630	2,478 75	1.00	5	3,930 40					
Uukuniemi	596,660	+	278,358	875,018	875,018	—	—	2	214 63					
Yhteensä	3,470,040	+	358,383	3,828,423	3,828,423	3,638 —	0.95	10	4,844 62					
<i>Salmin kihlakunta.</i>														
Impilahti	987,050	+	56,810	1,043,860	1,043,860	3,350 76	3.21	5	3,531 —					
Suistamo	491,825	+	4,575	496,400	496,400	292 80	2.00	1	175 —					
Salmi	1,286,872	+	39,280	1,326,152	1,326,152	4,654 —	3.52	6	4,539 —					
Suojärvi	2,106,960	—	1,439,460	667,500	667,500	1,347 30	2.00	6	489 20					
Korpiselkä	379,360	+	14,850	394,210	394,210	430 16	1.00	1	40 —					
Soanlati	216,350	+	1,301	217,651	217,651	217 65	1.00	2	290 —					
Yhteensä	5,468,417	—	1,322,644	4,145,773	4,145,773	10,292 67	2.60	21	9,064 20					
<i>Yhteensä Viipurin läänissä</i>														
Yhteensä	70,584,497	+	4,463,261	75,047,758	78,702,343	196,754 26	1.74	242	95,303 67					

Mikkelin lääni.												
<i>Heinolan kirkkokaunta.</i>												
Heinola	565,200	+	72,100	637,300	669,380	—	—	—	—	2	6,175	—
Sysmä	2,126,810	+	64,370	2,191,180	2,885,100	5,644,96	2.00	—	—	—	—	—
Hartola	1,009,600	+	284,537	1,294,137	1,401,981	1,682,75	1.20	—	—	3	743	—
Joutsa y. m.	1,775,850	+	195,030	1,970,880	1,970,880	2,167,97	1.10	—	—	2	924,50	—
Mäntyharju	2,513,083	—	26,988	2,486,095	2,669,574	3,381,98	1.30	—	—	9	15,335	—
Yhteensä	7,990,543	+	589,049	8,579,592	9,596,915	12,877,66	1.34	—	—	16	23,677,50	—
<i>Mikkelin kirkkokaunta.</i>												
Mikkelin maal.	1,925,000	+	215,000	2,140,000	2,350,000	5,663,78	2.00	—	—	6	1,794,50	—
Anttola	417,367	+	76,293	493,660	493,660	730	1.50	—	—	4	687	—
Kangasniemi	2,800,000	+	422,887	3,222,887	3,222,887	1,318,20	0.35	—	—	12	702,50	—
Ristina	1,479,767	—	12,637	1,467,130	2,263,660	6,790,98	3.00	—	—	8	10,043,27	—
Hirvensalmi	1,531,755	+	83,236	1,614,991	1,614,991	2,956,95	1.85	—	—	8	2,956,95	—
Yhteensä	8,153,889	+	784,779	8,938,668	9,945,198	17,459,91	1.76	—	—	38	22,184,22	—
<i>Juvan kirkkokaunta.</i>												
Juva	2,317,210	+	49,980	2,367,190	2,367,190	5,917,98	2.50	—	—	19	4,290	—
Pieksämäki	1,928,900	—	69,800	1,998,700	1,970,700	3,941	2.00	—	—	6	1,805	—
Haukivuori	691,900	+	9,175	701,075	707,070	707,07	1.00	—	—	5	452,75	—
Jäppilä	292,060	+	3,990	296,050	319,700	319,50	1.00	—	—	2	156	—
Joroinen	744,860	+	31,430	776,290	884,220	1,717,18	2.00	—	—	3	806,25	—
Puumala	1,055,235	—	30,235	1,025,000	1,139,590	2,214,40	2.00	—	—	2	100	—
Yhteensä	7,030,165	—	5,460	7,024,705	7,368,470	14,817,13	2.01	—	—	37	7,610	—
<i>Rautasalmen kirkkokaunta.</i>												
Rautasalmi	1,154,190	+	142,590	1,296,780	1,759,750	4,377,84	2.50	—	—	7	2,912,86	—
Sulkava	1,119,380	—	98,840	1,021,040	1,142,840	1,680,77	1.50	—	—	3	482	—
Sääminki	1,889,220	+	8,580	1,897,800	1,897,800	3,795,60	2.00	—	—	10	1,842,30	—
Kerimäki	1,754,130	+	116,252	1,870,382	1,870,382	7,516,60	4.00	—	—	20	1,870	—
Savonranta	270,000	—	32,000	238,000	238,000	477,78	2.00	—	—	3	545	—
Heinävesi	1,140,880	+	29,780	1,170,660	1,365,160	2,703,31	2.00	—	—	6	477,35	—
Yhteensä	7,328,300	+	166,362	7,494,662	8,293,932	20,551,90	2.48	—	—	49	8,129,51	—
Yhteensä Mikkelin läänissä	30,502,907	+	1,534,730	32,037,627	35,224,515	65,706,60	1.87	—	—	140	61,001,23	—

1	2		3		4		5	6		7	8		9	10
	vuoden alussa. <i>au commencement de l'année.</i>		lisäys + vähennys — <i>différence.</i>		vuoden lopussa. <i>a la fin de l'année.</i>			Vastuuosuma vuoden lopussa. <i>Sommes pour calculer les primes, à la fin de l'année.</i>			Tilivuotta varten päätetty taksoitus. <i>Taxation pour l'année.</i>			
	Shyf.		Shyf.		Shyf.		Shyf.		Shyf.		Shyf.		Shyf.	
Muistutuksia.														
Yhdistys.														
Sociétés.														
Kuopion lääni.														
<i>Pielisjärven kihlakunta.</i>														
Pielisjärvi	1,048,790	+	43,770	1,092,560	1,172,170	3,071,70	2.62	12	2,891,70					
Juuka	1,528,450	+	37,710	1,566,160	1,566,160	5,640,25	3.60	17	3,617,96					
Nurmes	999,000	+	74,450	1,073,450	1,306,580	3,919,74	3.00	11	3,578					
Rautavaara	150,361	+	7,834	158,195	158,195	260,52	1.73	1	86					
Yhteensä	3,726,601	+	163,764	3,890,365	4,203,105	12,892,21	3.07	41	10,173,66					
<i>Ilomantsin kihlakunta.</i>														
Eno	738,720	+	7,360	746,080	746,080	1,226	1.64	5	966					
Tohmajärvi	1,050,000	+	800	1,050,800	1,083,600	2,150	2.00	4	864,20					
Pälkäjärvi	223,730	+	11,510	235,240	235,240	530,82	2.00	1	400					
Kiihtelysvaara	735,320	+	34,250	769,570	769,570	769,57	1.00	3	625					
Ilomantsi	1,862,050	+	42,500	1,904,550	1,904,550	6,367,88	3.34	24	8,613,90					
Yhteensä	4,609,820	+	96,420	4,706,240	4,739,040	11,044,27	2.33	37	11,469,10					
<i>Liperin kihlakunta.</i>														
Kaavi	736,360	—	176,190	560,170	639,330	2,507,93	3.40	12	462,70					
Liperi	2,000,000	—	308,250	1,691,750	1,691,750	5,075,27	3.00	11	3,616,50					
Kontiolahki	1,005,000	+	20,210	1,025,210	1,025,210	3,075,65	3.00	7	2,200					
Polvijärvi	800,000	+	75,600	875,600	938,900	1,043	1.10	9	1,043					
Kuusjärvi	158,000	—	8,020	149,980	149,980	299,96	2.00	3	50					
Kitee	1,319,355	+	116,168	1,435,523	1,435,523	3,650,14	2.54	10	1,536,90					

Riikkeitä 3: 76, ja muusta omaisuus-
desta 8: 62 mk tuhatta kohti.

Pääkyylä	637,530	+	26,170	663,700	797,689	1,595,388	2.00	10	471	
Kesälähti	257,610	+	190	257,800	257,800	129,58	0.50	2	6180	
Yhteensä	6,913,865	—	264,122	6,659,733	6,936,182	17,376,91	2.50	64	9,441,90	
<i>Isälmen kirkkukunta.</i>										
Isalmi	3,098,834	+	127,347	3,226,181	3,852,041	9,596	2.60	28	7,000	
Lapinlahti	910,264	—	5,574	904,690	904,690	1,809,34	2.00	12	1,079,12	
Kiuruvesi	1,654,450	+	197,762	1,852,212	1,852,212	1,470,63	0.89	11	10,662	
Nilsä	2,248,755	—	10,865	2,237,860	2,237,860	9,840	4.40	42	9,840	
Yhteensä	7,912,303	+	308,640	8,220,943	8,846,803	22,715,97	2.57	93	28,581,12	
<i>Kuopion kirkkukunta.</i>										
Pielavesi	1,389,430	+	6,990	1,396,360	1,613,030	4,839,09	3.00	4	1,610,86	
Keitele	595,920	+	42,450	638,370	638,370	—	—	1	24,75	
Tuusniemi	680,375	+	49,670	739,045	739,045	2,217,13	3.00	10	2,238,60	
Kuopio	259,069	—	17,731	241,338	289,339	2,153,72	3.00	3	1,252,50	
Karttula	1,046,337	+	26,386	1,072,723	1,072,723	2,968,15	2.78	6	1,296	
Yhteensä	3,980,131	+	107,705	4,087,836	4,352,507	12,198,09	2.80	24	6,422,71	
<i>Rautalammin kirkkukunta.</i>										
Rautalampi	1,742,600	+	92,810	1,835,410	1,835,410	2,081,30	1.13	12	1,718,36	
Vesanto	507,705	—	4,300	503,345	503,345	1,006,69	2.00	8	2,329,35	
Leppävirta	2,673,941	—	139,071	2,534,870	3,034,960	7,427,61	1.50	15	1,992,55	
Suonnejoki	2,428,410	—	73,375	2,355,035	2,355,035	2,596,26	1.00	9	1,302,45	
Hankasalmi	933,360	—	13,200	920,070	920,070	7,466,88	8.00	14	8,621,73	
Yhteensä	8,286,016	—	137,256	8,148,730	8,668,820	20,578,74	2.37	58	15,964,44	
Yhteensä Kuopion läänissä	35,428,726	+	285,121	35,713,847	37,746,457	96,806,19	2.56	317	82,052,93	
Vaasan lääni.										
<i>Ilmajoen kirkkukunta.</i>										
Lappiärd	741,910	+	46,590	788,500	788,500	788,50	1.00	2	50	
Sideby	466,400	—	70,600	395,800	395,800	400	1.00	—	—	
Siirros	1,208,310	—	24,010	1,184,300	1,184,300	1,188,50	—	2	50	

1	2		3		4		5		6		7		8		9		10
	vuoden alussa. <i>au commencement de l'année.</i>		lisäys + vähennys — <i>différence.</i>		vuoden lopussa. <i>à la fin de l'année.</i>		Vastuuksensa <i>Sommales pour calculer les primes, à la fin de l'année.</i>		Koko rahamäärä. <i>Capitaux.</i>		Vastuuksensa <i>Par 1,000 mk de la col. N:o 5.</i>		Luku. -- <i>Nombre.</i>		Korvaussumma. <i>Capitaux.</i>		
Yhdistys. <i>Sociétés.</i>	<i>Smg.</i>	<i>Smg.</i>	<i>Smg.</i>	<i>Smg.</i>	<i>Smg.</i>	<i>Smg.</i>	<i>Smg.</i>	<i>Smg.</i>	<i>Smg.</i>	<i>Smg.</i>	<i>Smg.</i>	<i>Smg.</i>	<i>Smg.</i>	<i>Smg.</i>	<i>Smg.</i>	<i>Smg.</i>	
Muistutuksia.																	
Siirros	1,208,310	—	24,010	1,184,300	1,184,300	1,184,300	1,184,300	1,184,300	1,188 50	—	—	2	50	—	—	—	
Närpiö y. m.	8,660,680	+	57,270	8,717,900	8,717,900	8,717,900	8,717,900	8,717,900	4,358 95	0.50	0.50	15	4,027 66				
Jalasjärvi.	1,797,760	+	79,960	1,877,720	1,877,720	1,877,720	1,877,720	1,877,720	938 86	0.50	0.50	6	658 16				
Peräseinäjoki	608,438	—	8,369	600,069	600,069	600,069	600,069	600,069	849 25	1.00	1.00	8	320 30				
Kauhajoki	633,800	+	2,640	636,440	636,440	636,440	636,440	636,440	558 84	1.00	1.00	1	71 26				
Kurikka	1,221,683	+	74,673	1,296,356	1,296,356	1,296,356	1,296,356	1,296,356	2,977 80	2.00	2.00	1	354				
Ilmajoki y. m.	4,239,360	+	290,070	4,529,430	4,529,430	4,529,430	4,529,430	4,529,430	9,058 86	2.00	2.00	11	1,711 55				
Teuva	1,597,463	—	26,663	1,570,800	1,570,800	1,570,800	1,570,800	1,570,800	851 98	0.40	0.40	—	—				
Korsnäs	869,590	+	27,320	896,910	896,910	896,910	896,910	896,910	279 68	0.30	0.30	1	200				
Yhteensä	20,887,034	+	472,891	21,309,925	21,309,925	21,309,925	21,309,925	21,309,925	21,062 22	0.95	0.95	45	7,392 93				
Korsholan kihlakunta.																	
Maalahti y. m.	6,138,355	—	29,055	6,109,300	6,109,300	6,109,300	6,109,300	6,109,300	4,979 06	0.80	0.80	12	6,479 90				
Mustasaari	4,679,325	+	213,620	4,892,945	4,892,945	4,892,945	4,892,945	4,892,945	4,799 68	1.00	1.00	5	1,646 80				
Koivulahti	1,794,930	+	89,180	1,884,110	1,884,110	1,884,110	1,884,110	1,884,110	1,884 11	1.00	1.00	2	1,197				
Raappaluoto	678,651	+	7,929	686,580	686,580	686,580	686,580	686,580	695 36	1.00	1.00	1	43 50				
Laahia	2,671,543	+	12,172	2,683,715	2,683,715	2,683,715	2,683,715	2,683,715	—	—	—	10	727				
Jurva	1,523,500	+	6,325	1,529,825	1,529,825	1,529,825	1,529,825	1,529,825	250	0.30	0.30	2	250				
Vähäkylä	2,038,110	+	22,490	2,060,600	2,060,600	2,060,600	2,060,600	2,060,600	2,110 06	1.00	1.00	1	3,971 25				
Isokyrö, vanhempi yhdistys	2,627,560	—	415,560	2,212,000	2,212,000	2,212,000	2,212,000	2,212,000	1,112 11	0.50	0.50	4	3,950 75				
» nuorempi »	638,250	+	22,260	660,510	660,510	660,510	660,510	660,510	388 04	0.50	0.50	—	—				
Ylistaro, vanhempi yhdistys	2,390,780	+	64,720	2,455,500	2,455,500	2,455,500	2,455,500	2,455,500	758 04	0.30	0.30	2	629 50				
» nuorempi	1,143,820	+	25,710	1,169,530	1,169,530	1,169,530	1,169,530	1,169,530	1,169 53	1.00	1.00	6	1,324 65				
Yhteensä	26,324,824	+	19,791	26,344,615	26,344,615	26,344,615	26,344,615	26,344,615	18,095 99	1.18	1.18	45	20,220 35				

Uudesta vakuutuksesta 1: 50, muutten
1: — mk tuhatta kohdi.
Molemmat tulipalot arvellaan murha-
pokoiksi; korvausta ei vielä ole
maksuttu.

Lappin kihlakunta.

Vöyri	3,634,585	+	29,950	3,664,535	—	—	—	4	48675	
Oravainen	958,250	+	25,420	983,670	975	—	1.00	3	386	
Maksamaa	436,553	+	90	436,643	873	29	2.00	1	20	
Uusikaarleby y. m.	2,436,350	+	1,850	2,438,200	1,000	—	0.40	3	762	
Munsala	1,891,910	+	2,450	1,894,360	—	—	—	—	—	
Ylihärnä	1,029,300	+	45,000	1,074,300	1,074	30	1.00	5	1,298	
Alahärnä	895,022	+	323,968	1,218,990	1,950	47	1.60	7	1,985	
Kauhava	1,966,840	+	10,480	1,977,300	7,513	74	3.80	3	5,853	
Lapua y. m.	5,073,070	+	210,880	5,283,950	5,074	07	1.00	21	7,029	
Yhteensä	18,321,880	+	650,068	18,971,948	19,138,248	18,460	87	0.96	47	17,820

Tilivuosi on 1/12 1900—31/11 1901.

Pietarsaaren kihlakunta.

Pietarsaari	2,288,910	+	17,100	2,306,040	2,316,040	—	—	1	81	
Luoto	675,420	+	31,950	707,370	879,382	869	48	—	—	
Kronoly	1,474,685	+	33,525	1,508,210	1,523,440	—	—	3	149	
Teerjärvi	637,182	+	15,610	652,792	662,669	930	40	4	897	
Veteli	667,440	+	5,770	673,210	673,210	3,401	25	1	350	
Perho	147,120	+	395	147,515	147,515	—	—	—	—	
Halsua	139,450	—	90	139,360	299,040	—	—	—	—	
Kaustinen	805,100	+	400	805,500	805,500	368	57	3	406	
Kokkola	1,541,090	+	15,020	1,556,110	1,618,290	1,586	35	6	457	
Alaveteli	506,590	+	4,220	510,810	613,690	—	—	—	—	
Kälviä y. m.	530,000	+	28,567	558,567	558,567	279	67	2	180	
Lohtaja	1,074,943	—	2,043	1,072,900	1,073,000	536	45	2	50	
Himanka	125,364	+	3,250	128,614	128,614	—	—	—	—	
Kannus	1,182,700	+	17,000	1,199,700	1,199,700	599	84	2	514	
Toholampi	453,000	+	11,640	464,640	464,640	450	05	1	10	
Yhteensä	12,309,024	+	182,314	12,491,338	12,968,297	9,022	01	0.70	25	3,097

Tilivuosi on 1/4 1901—3/4 1902.

Kuortanen kihlakunta.

Lappejärvi y. m.	926,065	+	19,215	945,280	945,280	130	50	1	113
Evijärvi	642,612	+	50,218	692,830	692,830	4,909	—	4	4,845
Kortesjärvi	1,223,475	+	6,716	1,230,191	1,230,191	1,107	28	2	1,165
Siirros	2,792,152	+	76,149	2,868,301	2,868,301	6,146	73	7	6,123

1	2			3		4		5	6		7	8		9	10							
	vuoden alussa. au commencement de l'année.		Sing.	lisäys + vähennys — différence.		vuoden lopussa. a la fin de l'année.			Sing.	Vastuu- summa vuoden lopussa. Sommes pour calculer les primes, à la fin de l'année.		Sing.	Koko rahan- määrä. Capitiaux.			Sing.	Vastuu- summan 1,000 mk:aa kohti. Par 1,000 mk de la cob. N:o 5.		Sing.	Luku. — Nombre.		Sing.
Yhdistys. Sociétés.																						
Muistutuksia.																						
Siirros	2,792,152	—	76,149	2,868,301	2,868,301	6,146 78	—	2,868,301	6,146 78	—	—	7	6,123	—								
Alajärvi	486,390	+	70,463	556,853	556,853	587 98	1.11	556,853	587 98	1.11	4	946 50	—									
Soini	470,900	+	38,400	509,300	509,300	470 90	1.00	509,300	470 90	1.00	4	185	—									
Lehtimäki	267,990	+	4,700	272,690	272,690	184	0.50	272,690	184	0.50	—	—	—									
Kuortane	2,398,980	+	5,570	2,404,500	2,414,300	—	—	2,414,300	—	—	2	1,388 70	—									
Alavus	2,221,500	—	67,400	2,154,100	2,154,100	4,308 20	2.00	2,154,100	4,308 20	2.00	6	1,137	—									
Töysä	572,700	+	262,219	834,919	834,919	418 62	0.50	834,919	418 62	0.50	—	—	—									
Keuru	2,344,940	+	53,280	2,398,170	2,398,170	3,597 25	1.50	2,398,170	3,597 25	1.50	3	74	—									
Multia	864,625	+	3,845	868,470	868,470	1,302 70	1.50	868,470	1,302 70	1.50	1	23	—									
Pihlajavesi	413,150	—	4,350	408,800	425,465	826 31	2.00	425,465	826 31	2.00	—	—	—									
Virtat	3,071,000	+	226,370	3,297,370	3,506,930	3,506 93	1.00	3,506,930	3,506 93	1.00	—	—	—									
Ätsäri	1,806,980	—	274,010	1,532,970	1,532,970	5,420 95	3.00	1,532,970	5,420 95	3.00	1	452	—									
Yhteensä	17,711,257	+	395,186	18,106,443	18,342,468	26,670 62	1.45	18,342,468	26,670 62	1.45	28	10,324 20	—									
Laukaan kihlakunta.																						
Laukaa	2,633,272	+	358,264	2,991,536	3,095,050	4,110 10	1.50	3,095,050	4,110 10	1.50	3	3,389	—									
Jyväskylän pit.	2,517,870	+	14,070	2,531,940	2,531,940	5,063	2.00	2,531,940	5,063	2.00	7	2,154	—									
Petäjävesi	1,269,410	—	752,190	517,220	517,220	2,586 10	2.00	517,220	2,586 10	2.00	2	243 50	—									
Saarijärvi	2,996,100	+	32,400	3,028,500	3,028,500	7,424 95	2.50	3,028,500	7,424 95	2.50	10	8,183	—									
Uurainen	808,920	—	294	808,626	808,626	1,212 75	1.50	808,626	1,212 75	1.50	2	1,093 95	—									
Karstula	2,098,926	—	22,146	2,076,780	2,076,780	4,153 56	2.00	2,076,780	4,153 56	2.00	11	2,082 90	—									
Vitasaari	1,970,180	+	100,500	2,070,680	2,070,680	4,162 87	2.00	2,070,680	4,162 87	2.00	5	5,613 90	—									
Pihlupudas	1,159,685	+	1,970	1,161,655	1,165,655	1,752 79	1.70	1,165,655	1,752 79	1.70	2	349	—									
Kivijärvi	794,354	+	7,554	801,908	801,908	3,039 40	3.33	801,908	3,039 40	3.33	2	3,510	—									

Tilivuosi on 1/1 1901—31/12 1902.

1) Luku ei ole täysin luotettava.

2) Luku ilmoittaa kaikki menot yhteensä.

Sumiainen	281,971	—	10,492	270,779	270,779	1,632	—	6.00	1	1,631	16
Konginkangas	580,940	+	5,430	586,370	586,370	586	37	1.00	—	—	—
Yhteensä	17,110,928	—	264,934	16,845,994	16,953,538	35,703	89	2.11	45	28,250	41
Yhteensä Vaasan läänissä	112,614,947	+	1,455,316	114,070,263	116,248,191	129,015	60	1.11	235	87,105	48
Oulun lääni.											
<i>Oulun kihlakunta.</i>											
Liminka	750,870	+	9,130	760,000	760,000	1,519	90	2.00	—	—	—
Temmes	159,240	+	15,240	174,480	181,690	331	10	2.00	1	485	—
Lumijoki	693,150	+	217,680	910,830	910,830	910	83	1.00	2	3,488	80
Tyrnävä	1,319,608	—	54,284	1,265,324	1,404,240	2,805	33	2.00	3	16,581	20
Oulun maal. y. m.	1,293,444	+	69,723	1,363,167	1,514,630	3,228	14	2.00	4	1,389	45
Muhos	827,830	+	67,420	895,250	1,057,140	2,108	28	2.00	5	2,510	—
Utajärvi	873,420	+	9,120	882,540	905,690	2,265	31	2.50	10	488	—
Kuiminki	278,690	+	6,000	284,690	290,600	581	20	2.00	1	70	—
Ylikiminki	674,205	+	15,090	689,295	689,295	1,378	59	2.00	—	—	—
Haukipudas	1,980,000	+	281,870	2,261,870	2,261,870	4,317	70	2.00	4	12,903	52
II	1,028,200	+	255,800	1,284,000	1,284,000	4,500	—	3.50	8	4,000	—
Kuivaniemi	332,130	+	9,470	341,600	341,600	1,031	30	3.00	2	1,879	60
Pudasjärvi	1,355,440	—	—	1,355,440	1,355,440	4,066	32	3.00	4	1,147	45
Taivalkoski	184,933	—	7,608	177,325	236,434	739	29	3.00	1	653	49
Kuusamo	1,876,250	+	36,200	1,912,450	1,912,450	573	75	0.30	4	573	75
Yhteensä	13,627,410	+	930,851	14,558,261	15,105,909	30,357	04	2.01	49	46,115	26
<i>Salon kihlakunta.</i>											
Alavieska	578,499	+	13,420	591,919	591,919	473	56	0.80	3	389	—
Kalajoki	1,936,790	+	30,200	1,966,990	1,966,990	2,168	17	1.10	1	25	—
Rautio	171,927	+	43,921	215,848	215,848	1,010	—	4.67	2	135	—
Ylivieska	1,002,181	+	40,503	1,042,684	1,042,684	2,004	—	2.00	5	1,268	15
Sievi	1,117,483	+	1,545	1,119,028	1,203,115	902	33	0.75	11	1,038	—
Pyhäjoki	748,134	+	16,205	764,339	764,339	800	—	1.00	3	726	50
Siirros	5,555,014	+	145,794	5,700,808	5,784,895	7,358	06	—	25	3,581	65

Tilivuosi on 1/1, 1901—1/1, 1902.

Rekennuksista 1. 20, irtaimistosta 1 mk
 ruuhasta kohti.
 Rekennuksista 7. irtaimistosta — 70
 mk tuhatta kohti.

1 Yhdistys. Sociétés.	2 Vakuutussumma Sommes assurées			4 vuoden lopussa. a la fin de l'année.		5 Vastuusumma vuoden lopussa. Sommes pour calculer les primes, à la fin de l'année.	6 Tilivuotta varten pääteytty taksoitus. Taxation pour l'année.		7 Vastuusumman 1,000 mk:aa kohti. Par 1,000 mk de la col. N:o 5.	8 Tilivuotteen kull- livat vähinot. Sivistes de l'an- née coulanté.		10 Muistutuksia.
	2 vuoden alussa. au commencement de l'année.	3 lisäys + vähennys — différence.	4 vuoden lopussa. a la fin de l'année.	5 Koko raha- määrä. Capitiaux.	6 Korvaussumma. Capitiaux.		8 Luku. — Nombre.	9 Sing.		9 Sing.		
Siirros												
Merijärvi	5,555,014	+ 145,794	5,700,808	5,784,885	7,358,06	—	25	3,581,65				
Oulainen	162,910	+ 5,720	168,630	168,630	168,63	1.00	—	—				
Saloisten pit.	786,060	+ 45,730	831,790	831,790	395,24	0.50	5	178				
Salon kappeli.	119,500	+ 55,610	175,110	175,110	267,56	2.00	2	385				
Vihanti.	150,485	— 200	150,285	150,285	293,26	2.00	2	200				
Siikajoki	534,760	+ 15,395	550,155	550,155	528,72	1.00	4	2,714,40				
Paavola	145,000	— 18,280	126,720	126,720	316,01	2.50	—	—				
Frantsila	796,735	+ 37,765	834,500	834,500	4,173,95	5.00	—	—				
Hailuoto	833,340	+ 6,770	840,110	958,030	1,916,08	2.00	7	1,536				
	438,000	+ 57,200	495,200	495,200	495	—	—	—				
Yhteensä	9,521,754	+ 351,504	9,873,258	10,075,265	15,912,51	1.58	45	8,595,05				
<i>Haapajärven kahtakunta.</i>												
Haapajärven	1,065,310	+ 330,240	1,395,550	1,506,740	4,821,56	3.20	2	1,717,50				
Reisjärvi	620,000	— 9,500	610,500	610,500	495,50	1.00	4	495,50				
Pyhäjärvi	1,350,920	+ 4,370	1,355,890	1,533,110	6,294,24	4.00	16	3,179,78				
Kärsämäki	732,287	+ 26,573	758,860	778,422	1,962,70	2.62	6	276				
Haapavesi	1,209,503	— 27,605	1,181,898	1,281,846	8,787,01	6.85	7	7,872,90				
Nivala	1,628,092	+ 13,635	1,641,727	1,641,727	2,402	—	6	2,402				
Pippola	537,400	+ 132,040	669,440	700,280	1,400,54	2.00	3	253				
Pulkki	368,525	+ 8,011	376,536	387,923	1,114,60	3.00	1	25				
Kesteliä	406,580	+ 5,000	411,580	411,580	813,04	2.00	2	499,70				
Yhteensä	7,913,617	+ 483,364	8,396,981	8,854,128	28,091,19	3.17	47	16,721,38				

Tilivuosi on 1902, 5, 1—1903, 4, 30.

<i>Kajaanin kirkkunta.</i>										
Paltamo	968,237	+	46,711	1,014,948	1,014,948	2,676.14	2.50	7	2,502.85	
Säräisniemi	663,162	+	300	663,462	718,727	2,270.47	3.00	7	1,017.36	
Hyrnsalmi	212,850	—	42,790	170,060	170,060	451.69	2.00	2	25	
Ristijärvi	372,545	—	4,320	368,225	368,225	234.80	2.00	3	41	
Sotkamo	1,254,300	+	62,175	1,316,475	1,316,475	3,311.55	2.50	32	3,011.55	
Kuhmoniemi	721,160	—	—	721,160	721,160	2,730.59	3.80	9	2,180	
Yhteensä	4,192,254	+	62,076	4,254,330	4,309,595	11,675.21	2.71	60	8,777.76	
<i>Kemin kirkkunta.</i>										
Kemi	1,650,000	+	26,900	1,676,900	1,676,900	2,012	1.20	1	10	
Simo	685,240	+	110,920	796,160	796,160	426.50	0.54	—	—	
Tervola	955,495	+	58,135	1,013,630	1,013,630	—	—	—	—	
Alatornio	1,971,380	+	63,225	2,034,605	2,034,605	508.65	0.25	5	408	
Karunki	723,600	+	2,240	725,840	725,840	427.50	0.59	3	412.50	
Ylitornio	2,437,270	+	166,870	2,604,140	2,604,140	3,071.51	1.18	4	2,927.90	
Rovaniemi	1,454,000	+	71,200	1,525,200	1,543,200	3,086.40	2.00	4	610	
Kuolajärvi	405,000	+	35,695	440,695	440,695	640	1.60	2	625	
Yhteensä	10,281,965	+	585,085	10,817,070	10,835,070	10,172.56	0.94	19	4,993.40	
<i>Lepin kirkkunta.</i>										
Muonioniska	85,920	—	7,740	78,180	78,180	156.50	2.00	—	—	
Kittilä	703,541	+	143,604	847,145	847,145	726	0.85	1	170	
Sodankylä	1,897,071	+	18,508	1,915,579	1,915,579	4,664.65	2.50	4	584	
Yhteensä	2,686,532	+	154,372	2,840,904	2,840,904	5,547.15	1.95	5	754	
Yhteensä Oulun läänissä	48,223,552	+	2,517,252	50,740,804	52,020,871	1101,755.69	1.96	225	85,956.85	

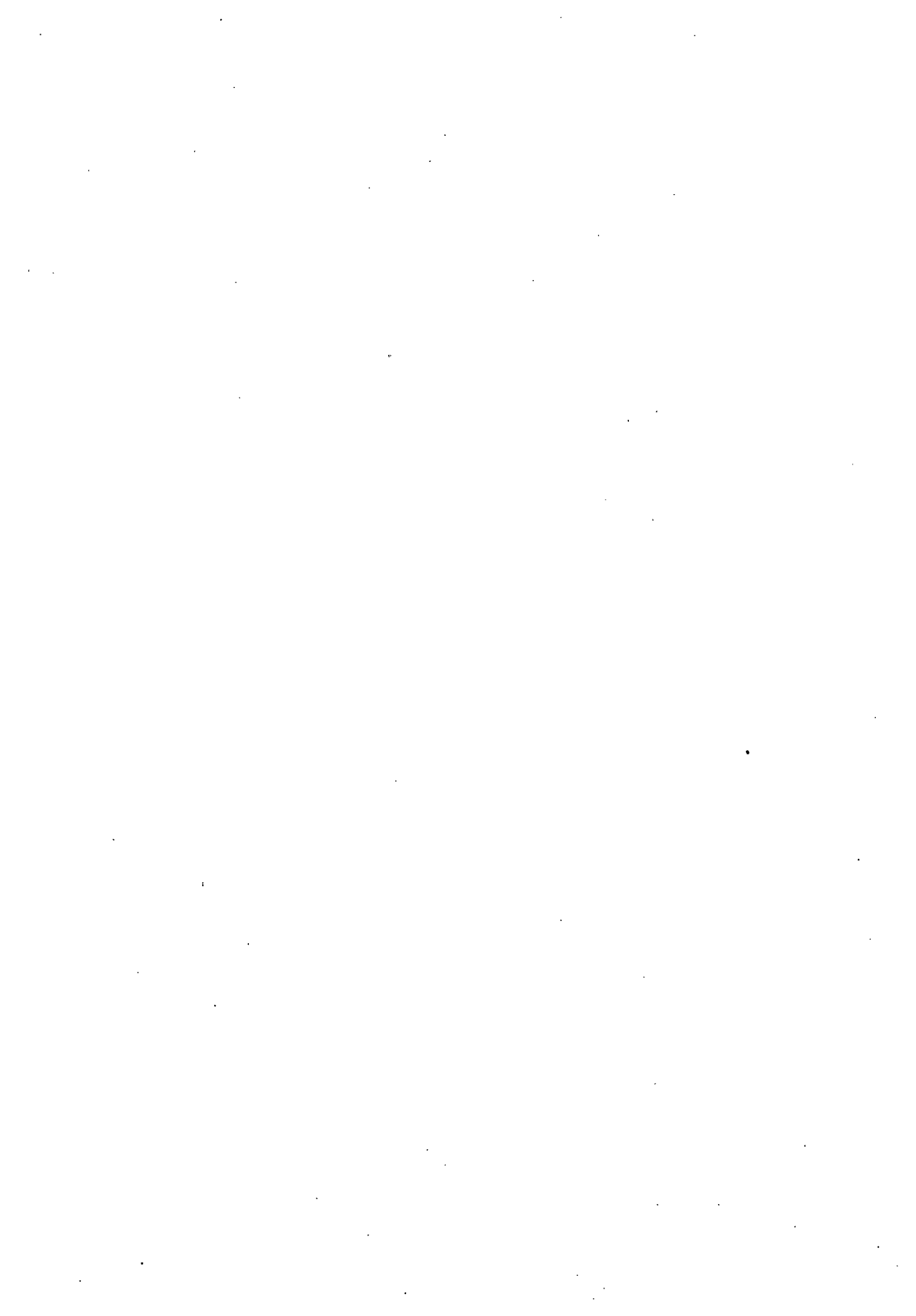

1902.

II.

TULOJA, MENOJA, VAROJA JA VELKOJA.

RECETTES, DÉPENSES, PROPRIÉTÉS ET DETTES.

1 Yhdistys. <i>Sociétés.</i>	2 T u l o j a. <i>Recettes.</i>										7		8 M e - D e -	
	Vakutus. maksuja. <i>Primes.</i>		Korkoja. <i>Intérêts.</i>		Muuta tuloja. <i>Autres recettes.</i>		Vajaussta. <i>Déficits.</i>		Yhteensä. <i>Somma.</i>		Vahingon- korvauksia. <i>Paiement pour sinistres.</i>		Hoitokustan- nuksia. <i>Frais.</i>	
	<i>Smc.</i>	<i>mlä</i>	<i>Smc.</i>	<i>mlä</i>	<i>Smc.</i>	<i>mlä</i>	<i>Smc.</i>	<i>mlä</i>	<i>Smc.</i>	<i>mlä</i>	<i>Smc.</i>	<i>mlä</i>	<i>Smc.</i>	<i>mlä</i>
Uudenmaan lääni.														
<i>Raaseporin kihlakunta.</i>														
Inkoo ja Degerby	2,255	96	335	—	—	—	—	2,590	96	—	—	80	—	
Karjalohja ja Sammatti	697	77	134	05	—	—	538	18	1,370	—	1,230	—	100	—
Yhteensä	2,953	73	469	05	—	—	538	18	3,960	96	1,230	—	180	—
<i>Lohjan kihlakunta.</i>														
Lohjan kihlakunnan paloapuyht.	48,909	90	—	—	344	96	15,870	98	65,125	84	56,899	10	5,945	83
<i>Helsingin kihlakunta.</i>														
Pukila, Kanteleen kylä	350	83	99	23	—	—	—	—	450	06	—	—	—	—
Askula	1,286	58	441	84	53	56	—	—	1,781	98	12	—	156	50
Yhteensä	1,637	41	541	07	53	56	—	—	2,232	04	12	—	156	50
<i>Pernajan kihlakunta.</i>														
Itäisen Uudenmaan paloapuyht.	52,311	02	4,162	15	72	60	—	—	56,545	77	32,788	12	11,275	76
Artjärvi	1,168	86	1,119	09	—	—	—	—	2,287	95	580	—	256	88
Elimäki	3,456	14	354	50	—	—	—	—	3,810	64	1,578	25	421	83
Iitti	8,370	56	512	25	—	—	—	—	8,882	81	1,554	50	815	34
Jaala	1,363	89	184	86	—	—	—	—	1,548	75	743	05	248	70
Orimattila	6,065	90	890	58	8	83	—	—	6,965	31	2,394	—	511	—
Yhteensä	72,736	37	7,223	43	81	43	—	—	80,041	23	39,637	92	13,529	51
Yhteensä Uudenmaan läänissä	126,237	41	8,233	55	479	95	16,409	16	151,360	07	97,779	02	19,811	84
Turun ja Porin lääni.														
<i>Ahvenanmaan kihlakunta.</i>														
Ahvenanmaan kihl. paloapuyht.	5,278	23	131	43	—	—	—	—	5,409	66	2,073	32	600	—
Lemlanti y. m.	372	79	444	26	—	—	—	—	817	05	250	—	40	—
Föglö y. m.	174	95	—	—	—	—	2	55	177	50	42	50	129	—
Brändö	292	77	—	—	—	—	—	—	292	77	192	50	50	—
Yhteensä	6,118	74	575	69	—	—	2	55	6,696	98	2,558	32	819	—

9		10		11		12		13		14		15		16		17	
n o j a .						Varoja vuoden lopussa.						Velkoja vuoden lopussa.					
penses.						Actifs à la fin de l'année.						Passifs à la fin de l'année.					
Muita menoja. Autres dépenses.		Ylijäämää. Bonis.		Yhteensä. Sommes.		Vara- y. m. rahastoja. Reserves et autres fonds.		Maksam. olevia vakuutusmaks Primes non payées.		Yhteensä. Sommes.		Maksam. olevia korvauksia. Sinistres non payés.		Lainoja. Emprunts.		Yhteensä. Sommes.	
Smf.	Frk.	Smf.	Frk.	Smf.	Frk.	Smf.	Frk.	Smf.	Frk.	Smf.	Frk.	Smf.	Frk.	Smf.	Frk.	Smf.	Frk.
1,779	50	731	46	2,590	96	8,645	73	77	24	8,722	97	—	—	—	—	—	—
40	—	—	—	1,370	—	4,309	99	—	—	4,309	99	—	—	—	—	—	—
1,819	50	731	46	3,960	96	12,955	72	77	24	13,032	96	—	—	—	—	—	—
2,280	91	—	—	65,125	84	81,111	05	539	82	81,650	87	—	—	16,410	80	16,410	80
—	—	—	—	450	06	4,860	57	—	—	4,860	57	—	—	—	—	—	—
—	—	1,613	48	1,781	98	10,528	91	—	—	10,528	91	—	—	—	—	—	—
—	—	2,063	54	2,232	04	15,389	48	—	—	15,389	48	—	—	—	—	—	—
6,607	06	5,874	83	56,545	77	143,039	99	473	71	143,513	70	—	—	—	—	—	—
144	19	1,306	88	2,287	95	25,511	51	—	—	25,511	51	1,000	—	—	—	1,000	—
—	—	1,810	56	3,810	64	9,391	32	17	36	9,408	68	—	—	—	—	—	—
11	08	6,501	89	8,882	81	16,178	18	—	—	16,178	18	—	—	—	—	—	—
4	—	553	—	1,548	75	5,392	02	193	—	5,585	02	—	—	—	—	—	—
61	40	3,998	91	6,965	31	20,511	72	—	—	20,511	72	—	—	—	—	—	—
6,827	73	20,046	07	80,041	23	220,024	74	684	07	220,708	81	1,000	—	—	—	1,000	—
10,928	14	22,841	07	151,360	07	320,480	99	1,301	13	330,782	12	1,000	—	16,410	80	17,410	80
431	25	2,305	09	5,409	66	7,598	12	—	—	7,598	12	—	—	—	—	—	—
16	89	510	16	817	05	10,090	16	—	—	10,090	16	150	—	—	—	150	—
6	—	—	—	177	50	1	49	—	—	1	49	—	—	—	—	—	—
5	20	45	07	292	77	—	—	—	—	—	—	—	—	—	—	—	—
459	34	2,860	32	6,696	98	17,689	77	—	—	17,689	77	150	—	—	—	150	—

1 Yhdistys. Sociétés.	2 T u l o j a. Recettes.										7 M e - Dé-			
	3 Vakuutus- maksuja. Primes.		4 Korkejoja. Intérêts.		5 Muuta tuloja. Autres recettes.		6 Vajausia. Déficits.		7 Yhteensä. Sommes.		8 Vahingon- korvausta. Payement pour sinistres.		9 Hoitokustan- nuksia. Frais.	
	Smf.	mls.	Smf.	mls.	Smf.	mls.	Smf.	mls.	Smf.	mls.	Smf.	mls.	Smf.	mls.
<i>Vehmaan kihlakunta.</i>														
Vehmaa y. m.	2,667	89	762	09	9	60	—	—	3,439	58	560	—	312	47
Taivassalo y. m.	2,558	01	352	32	—	—	3,036	72	5,947	05	5,515	25	375	80
Laitila	5,335	36	169	30	—	—	—	—	5,504	66	1,516	61	184	41
Yhteensä	10,561	26	1,283	71	9	60	3,036	72	14,391	29	7,591	86	872	68
<i>Mynämäen kihlakunta.</i>														
Mynämäki	1,366	37	67	24	14	—	—	—	1,447	61	326	30	161	—
Rymättylä y. m.	549	75	12	25	—	—	—	—	562	—	—	—	50	—
Rymättylä, »tilattomain yhdist.»	160	81	17	85	8	19	—	—	186	85	—	—	29	45
Navo	878	25	1,263	03	—	—	—	—	2,141	28	1,238	90	100	—
Korpo	1,248	56	131	81	—	—	—	—	1,380	37	666	55	156	71
Yhteensä	4,203	74	1,492	18	22	19	—	—	5,718	11	2,231	75	497	16
<i>Piikkiön kihlakunta.</i>														
Piikkiö y. m.	—	—	—	—	—	—	—	—	—	—	—	—	—	—
Paimio	3,049	66	893	37	7	10	—	—	3,950	13	500	—	516	05
Sauvo y. m.	2,111	76	818	62	20	50	—	—	2,950	88	191	75	150	—
Parainen	4,924	74	3,703	25	64	25	—	—	8,692	24	460	—	438	87
Yhteensä	10,086	16	5,415	24	91	85	—	—	15,593	25	1,151	75	1,104	92
<i>Halikon kihlakunta.</i>														
Kemiö y. m.	1,345	36	1,700	94	—	—	—	—	3,046	30	428	—	233	45
Perniö y. m.	2,742	29	155	14	55	—	—	—	2,952	43	1,843	05	226	—
Kisko y. m.	4,164	13	871	75	—	—	—	—	5,035	88	367	—	204	57
Kiikala	1,753	85	723	56	—	—	—	—	2,477	41	2,201	—	—	—
Halikko y. m.	3,714	04	984	18	—	—	—	—	4,698	22	1,240	75	50	—
Uskela	6,307	86	1,415	05	—	—	—	—	7,722	91	770	32	425	40
Yhteensä	20,027	53	5,850	62	55	—	—	—	25,933	15	6,850	12	1,139	42
<i>Uvilan kihlakunta.</i>														
Uvila y. m.	13,662	66	1,100	—	—	—	—	—	14,762	66	3,744	55	1,400	—
Nakkila y. m.	4,231	71	471	12	—	—	—	—	4,702	83	1,248	67	208	80
Siirros	17,894	37	1,571	12	—	—	—	—	19,465	49	4,993	22	1,608	80

9		10		11		12		13		14		15		16		17	
n o j a. penses.						Varoja vuoden lopussa. <i>Actifs à la fin de l'année.</i>						Velkoja vuoden lopussa. <i>Passifs à la fin de l'année.</i>					
Muita menoja. <i>Autres dépenses.</i>		Ylijäämä. <i>Bonis.</i>		Yhteensä. <i>Somma.</i>		Vara- y. m. rahastoja. <i>Reserves et autres fonds.</i>		Maksam. olevia vakuutusmaks. <i>Primes non payées.</i>		Yhteensä. <i>Somma.</i>		Maksam. olevia korvauksia. <i>Sinistrés non payés.</i>		Lainoja. <i>Emprunts.</i>		Yhteensä. <i>Somma.</i>	
<i>Smc.</i>	<i>mlk.</i>	<i>Smc.</i>	<i>mlk.</i>	<i>Smc.</i>	<i>mlk.</i>	<i>Smc.</i>	<i>mlk.</i>	<i>Smc.</i>	<i>mlk.</i>	<i>Smc.</i>	<i>mlk.</i>	<i>Smc.</i>	<i>mlk.</i>	<i>Smc.</i>	<i>mlk.</i>	<i>Smc.</i>	<i>mlk.</i>
5 05		2,562 06		3,439 58		16,860 —		— —		16,860 —		3,031 —		— —		3,031 —	
56 —		— —		5,947 05		6,889 32		— —		6,889 32		— —		— —		— —	
268 62		3,535 02		5,504 66		4,324 68		— —		4,324 68		3,584 80		— —		3,584 80	
329 67		6,097 08		14,891 29		28,074 —		— —		28,074 —		6,615 80		— —		6,615 80	
35 65		924 66		1,447 61		2,319 13		— —		2,319 13		— —		— —		— —	
2 70		509 30		562 —		754 70		— —		754 70		— —		— —		— —	
— —		157 40		186 85		427 57		— —		427 57		— —		— —		— —	
47 45		754 93		2,141 28		28,180 08		— —		28,180 08		— —		— —		— —	
15 —		542 11		1,380 37		3,457 40		— —		3,457 40		— —		— —		— —	
100 80		2,888 40		5,718 11		35,138 88		— —		35,138 88		— —		— —		— —	
— —		— —		— —		— —		— —		— —		— —		— —		— —	
— —		2,934 08		3,950 13		22,035 46		— —		22,035 46		— —		— —		— —	
58 50		2,550 63		2,950 88		19,583 93		— —		19,583 93		— —		— —		— —	
42 50		7,750 87		8,692 24		86,635 66		— —		86,635 66		— —		— —		— —	
101 —		13,235 58		15,593 25		128,255 05		— —		128,255 05		— —		— —		— —	
711 52		1,673 33		3,046 30		37,087 41		— —		37,087 41		— —		— —		— —	
391 17		492 21		2,952 43		3,632 88		105 75		3,738 63		— —		— —		— —	
13 36		4,450 95		5,035 88		19,935 95		— —		19,935 95		— —		8 95		8 95	
— —		276 41		2,477 41		15,027 69		— —		15,027 69		— —		— —		— —	
4 60		3,402 87		4,698 22		20,402 18		— —		20,402 18		— —		— —		— —	
527 19		6,000 —		7,722 91		34,176 01		144 88		34,320 89		— —		— —		— —	
1,647 84		16,295 77		25,933 15		130,262 12		250 63		130,512 75		— —		8 95		8 95	
120 —		9,498 11		14,762 66		39,584 75		764 08		40,348 83		— —		— —		— —	
62 55		3,182 81		4,702 83		15,774 63		— —		15,774 63		— —		— —		— —	
182 55		12,670 92		19,465 49		55,359 38		764 08		56,123 46		— —		— —		— —	

1 Yhdistys. Sociétés.	2 T u l o j a . Recettes.										7 M e - D e			
	Vakutus- maksuja. Primes.		Korkoja. Intérêts.		Muuta tuloja. Autres recettes.		Vajausia. Déficits.		Yhteensä. Sommes.		Vahingon- korvauksia. Paiements pour sinistres.		Hoivokustan- nuksia. Frais.	
	Smf.	mlä	Smf.	mlä	Smf.	mlä	Smf.	mlä	Smf.	mlä	Smf.	mlä	Smf.	mlä
Siirros	17,894	37	1,571	12	—	—	—	—	19,465	49	4,998	22	1,608	80
Märikarvia	5,273	47	65	13	256	50	—	—	5,595	10	2,731	75	618	14
Kiukainen y. m.	18,525	96	2,363	14	—	—	—	—	20,889	10	10,209	65	1,673	10
Lappi	1,526	28	375	50	—	—	—	—	1,901	78	—	—	40	—
Yhteensä	43,220	08	4,374	89	256	50	—	—	47,851	47	17,934	62	3,940	04
<i>Ikaalisten kihlakunta.</i>														
Ikaalinen	5,367	61	1,286	65	440	26	—	—	7,094	52	3,490	05	763	94
Parkano	1,352	35	172	85	189	67	—	—	1,714	87	100	—	100	01
Kankaanpää	5,288	79	340	—	23	—	—	—	5,315	19	1,326	35	361	—
Yhteensä	12,008	75	1,462	90	652	93	—	—	14,124	58	4,916	40	1,224	95
<i>Tyrvään kihlakunta.</i>														
Karkku y. m.	2,159	24	500	—	—	—	1,800	55	4,459	79	4,409	79	50	—
Muohijärvi y. m.	3,790	59	240	13	783	—	4,743	76	8,782	31	8,391	—	341	86
Lavia	960	75	300	—	—	—	—	—	1,260	75	45	—	136	52
Tyrvää y. m.	3,858	79	—	—	—	—	—	—	3,858	79	1,210	15	248	94
Yhteensä	10,769	37	1,040	13	783	—	6,544	31	18,361	64	14,055	94	777	32
<i>Loimaan kihlakunta.</i>														
Punkalaidun	2,590	31	493	13	—	—	—	—	3,083	44	40	—	319	—
Loimaa y. m.	11,686	30	3,969	86	—	—	—	—	15,656	16	1,657	50	1,621	24
Kokemäki	15,356	68	722	93	558	45	104	14	16,742	20	14,179	95	344	97
Yhteensä	29,633	29	5,185	92	558	45	104	14	35,481	80	15,877	45	2,285	21
<i>Maskun kihlakunta.</i>														
Marttila	4,534	92	717	67	—	—	—	—	5,252	59	840	64	362	80
Lieto	4,218	49	36	07	—	—	—	—	4,254	56	3,523	35	102	18
Nousiainen	769	07	258	24	—	—	—	—	1,027	31	543	—	40	—
Pöytyä	3,245	54	667	49	—	—	—	—	3,913	03	1,740	70	200	—
Masku	3,599	35	473	75	195	88	—	—	4,268	98	2,750	80	405	84
Yhteensä	16,367	37	2,153	22	195	88	—	—	18,716	47	9,398	49	1,110	82
Yhteensä Turun ja Porin läänissä	102,996	29	28,831	50	1,850	23	9,087	72	203,368	74	82,566	70	13,771	52

9		10		11		12		13		14		15		16		17	
n o j a. penses.						Varoja vuoden lopussa. <i>Actifs à la fin de l'année.</i>						Velkoja vuoden lopussa. <i>Passifs à la fin de l'année.</i>					
Muita menoja. <i>Autres dépenses.</i>		Ylijäämää. <i>Bonis.</i>		Yhteensä. <i>Somma.</i>		Vara- y. m. rahastoja. <i>Reserves et autres fonds.</i>		Maksam. olevia vakuutusmaks. <i>Primes non payées.</i>		Yhteensä <i>Somma.</i>		Maksam. olevia korvauksia. <i>Sinistres non payés.</i>		Lainoja. <i>Emprunts.</i>		Yhteensä. <i>Somma.</i>	
<i>Sinf.</i>	<i>frs.</i>	<i>Sinf.</i>	<i>frs.</i>	<i>Sinf.</i>	<i>frs.</i>	<i>Sinf.</i>	<i>frs.</i>	<i>Sinf.</i>	<i>frs.</i>	<i>Sinf.</i>	<i>frs.</i>	<i>Sinf.</i>	<i>frs.</i>	<i>Sinf.</i>	<i>frs.</i>	<i>Sinf.</i>	<i>frs.</i>
182	55	12,680	92	19,465	49	55,359	38	764	08	56,123	46	—	—	—	—	—	—
93	54	2,151	67	5,595	10	2,737	25	1,599	66	4,336	91	—	—	—	—	—	—
175	86	8,830	49	20,889	10	67,188	25	—	—	67,188	25	—	—	—	—	—	—
—	—	1,861	78	1,901	78	9,027	59	52	63	9,080	22	—	—	—	—	—	—
451	95	25,524	86	47,851	47	134,312	47	2,416	37	136,728	84	—	—	—	—	—	—
95	—	2,745	53	7,094	52	24,462	95	452	77	24,915	72	1,687	05	—	—	1,687	05
1	88	1,512	98	1,714	87	3,893	06	1,352	35	5,245	41	—	—	—	—	—	—
87	86	3,539	98	5,315	19	3,636	05	89	94	3,725	99	—	—	—	—	—	—
184	74	7,798	49	14,124	58	31,992	06	1,895	06	33,887	12	1,687	05	—	—	1,687	05
—	—	—	—	4,459	79	10,472	09	—	—	10,472	09	—	—	—	—	—	—
49	45	—	—	8,782	31	5,485	20	68	31	5,553	51	—	—	—	—	—	—
—	—	1,079	23	1,260	75	6,694	18	278	94	6,973	12	—	—	—	—	—	—
105	10	2,294	60	3,858	79	4,012	42	902	87	4,915	29	—	—	—	—	—	—
154	55	3,373	83	18,361	64	26,663	89	1,250	12	27,914	01	—	—	—	—	—	—
—	—	2,724	44	3,083	44	14,522	04	650	46	15,172	50	—	—	—	—	—	—
488	88	11,888	54	15,656	16	88,255	47	—	—	88,255	47	—	—	—	—	—	—
2,217	28	—	—	16,742	20	18,828	87	10,231	98	29,060	85	—	—	—	—	—	—
2,706	16	14,612	98	35,481	80	121,606	38	10,882	44	132,488	82	—	—	—	—	—	—
88	78	3,960	37	5,252	59	15,739	58	—	—	15,739	58	—	—	—	—	—	—
47	—	582	03	4,254	56	708	83	—	—	708	83	—	—	—	—	—	—
—	—	444	31	1,027	31	6,172	20	—	—	6,172	20	—	—	—	—	—	—
192	21	1,780	12	3,913	03	15,130	07	—	—	15,130	07	—	—	—	—	—	—
104	40	1,007	94	4,268	98	12,486	48	—	—	12,486	48	—	—	—	—	—	—
432	39	7,774	77	18,716	47	50,237	16	—	—	50,237	06	—	—	—	—	—	—
6,568	44	100,462	08	203,368	74	704,231	78	16,094	62	720,926	40	8,452	85	8	95	8,461	80

1 Yhdistys. Sociétés.	2 T u l o j a. R e c c e t t e s.						7 M e - D e -						
	3 Vakuutus- maksuja. Primes.		4 Korkoja. Intérêts.		5 Muuta tuloja. Autres recettes.		6 Vajausa. Déficits.		7 Yhteensä. Sommes.		8 Hoitokustan- nuksia. Frais.		
	Smc.	mlä	Smc.	mlä	Smc.	mlä	Smc.	mlä	Smc.	mlä	Smc.	mlä	
Hämeen lääni.													
<i>Ruoveden kihlakunta.</i>													
Ruovesi	6,194	06	327	72	—	02	4,643	50	11,163	30	10,637	50	447
Kuru	1,137	89	47	36	—	—	—	—	1,185	25	—	—	154
Teisko	2,359	78	310	61	—	—	—	—	2,670	39	—	—	136
Yhteensä	9,691	73	685	69	—	02	4,643	50	15,020	94	10,662	50	737
<i>Pirkkalan kihlakunta.</i>													
Vesilahti	4,376	56	1,301	40	—	—	—	—	5,677	96	2,711	—	400
<i>Tammelan kihlakunta.</i>													
Urjala	2,648	65	1,451	98	—	—	—	—	4,100	63	—	—	150
<i>Jämsän kihlakunta.</i>													
Jämsä	5,473	55	1,215	06	—	—	—	—	6,688	61	4,568	80	566
Korpilahti	4,165	94	603	82	—	—	576	19	5,345	95	5,097	52	73
Längelmäki	1,008	15	257	61	—	—	—	—	1,265	76	312	—	127
Kuorevesi	305	25	42	62	—	—	1,199	63	1,547	50	1,472	50	75
Eräjärvi	400	11	122	96	—	—	—	—	523	07	—	—	51
Kuhmoinen	1,998	06	385	04	4	77	—	—	2,387	87	895	80	—
Yhteensä	13,351	06	2,627	11	4	77	1,775	82	17,758	76	12,346	62	893
Yhteensä Hämeen läänissä	30,068	—	6,066	18	4	79	6,419	32	42,558	29	25,720	12	2,180
Viipurin lääni.													
<i>Rannan kihlakunta.</i>													
Koivisto	5,163	23	809	12	—	—	—	—	5,972	35	2,422	50	450
Johannes	1,287	96	235	45	—	—	—	—	1,523	41	—	—	51
Uusikirkko	11,267	41	752	28	—	—	—	—	12,019	69	5,123	50	1,335
Kuolemajärvi	—	—	200	57	—	—	5,526	35	5,726	92	5,647	35	16
Yhteensä	17,718	60	1,997	42	—	—	5,526	35	25,242	37	13,193	35	1,853

9		10		11		12		13		14		15		16		17	
n o j a. penses.						Varoja vuoden lopussa. Actifs à la fin de l'année.						Velkoja vuoden lopussa. Passifs à la fin de l'année.					
Muita menoja. Autres dépenses.		Ylijäämä. Bonis.		Yhteensä. Sommes.		Vara- y. m. rahastoja. Reserves et autres fonds.		Maksam. olevia rahastoja. Primes non payées.		Yhteensä. Sommes.		Maksam. olevia korvauksia. Sinistres non payés		Lainoja. Emprunts.		Yhteensä. Sommes.	
Smp.	ml.	Smp.	ml.	Smp.	ml.	Smp.	ml.	Smp.	ml.	Smp.	ml.	Smp.	ml.	Smp.	ml.	Smp.	ml.
80	80	—	—	11,165	30	4,652	24	—	—	4,652	24	—	—	—	—	—	—
444	35	561	90	1,185	25	1,744	87	—	—	1,744	87	—	—	—	—	—	—
11	05	2,523	34	2,670	39	8,380	08	—	—	8,380	08	—	—	—	—	—	—
536	20	3,085	24	15,020	94	14,777	19	—	—	14,777	19	—	—	—	—	—	—
599	—	1,967	96	5,677	96	29,013	45	—	—	29,013	45	—	—	—	—	—	—
35	50	3,915	13	4,100	63	31,624	87	—	—	31,624	87	—	—	—	—	—	—
238	39	1,314	50	6,688	61	32,489	55	—	—	32,489	55	—	—	—	—	—	—
175	43	—	—	5,345	95	11,500	19	—	—	11,500	19	—	—	—	—	—	—
—	47	826	29	1,265	76	5,195	54	—	—	5,195	54	—	—	—	—	—	—
—	—	—	—	1,547	50	728	77	—	—	728	77	—	—	—	—	—	—
49	—	422	79	528	07	2,865	81	—	—	2,865	81	—	—	—	—	—	—
55	50	1,436	57	2,387	87	10,326	51	—	—	10,326	51	—	—	—	—	—	—
518	79	4,000	15	17,758	76	63,106	37	—	—	63,106	37	—	—	—	—	—	—
1,080	49	12,908	48	42,558	29	198,521	88	—	—	198,521	88	—	—	—	—	—	—
151	50	2,948	35	5,972	35	18,758	41	—	—	18,758	41	—	—	—	—	—	—
5	—	1,466	59	1,523	41	6,173	09	—	2,92	6,176	01	—	—	—	—	—	—
—	—	5,560	40	12,019	69	31,025	57	447	37	31,472	94	—	—	—	—	—	—
63	57	—	—	5,726	92	693	99	—	—	693	99	—	—	—	—	—	—
220	07	9,975	34	25,242	37	56,651	06	450	29	57,101	35	—	—	—	—	—	—

1 Yhdistys. Sociétés.	2 T u l o j a. Recettes.								7 M e - Dé-					
	3 Vakuutus- maksuja. Primes.		4 Korkoja. Intérêts.		5 Muuta tuloja. Autres recettes.		6 Vajausia. Déficits.		7 Yhteensä. Sommes.		8 Vahingon- korvauksia. Paiement pour sinistres.		9 Hoitokustan- nuksia. Frais.	
	Smk.	mkk.	Smk.	mkk.	Smk.	mkk.	Smk.	mkk.	Smk.	mkk.	Smk.	mkk.	Smk.	mkk.
<i>Kymin kihlakunta.</i>														
Pyhtää	1,644	02	250	03	349	60	—	—	2,243	65	—	—	—	—
Kymi	3,484	12	1,146	83	—	—	—	—	4,630	95	—	—	130	52
Vehkalahti	3,244	91	206	13	—	—	692	04	4,143	08	4,011	17	131	91
Virolahti	4,172	20	177	30	—	—	—	—	4,349	50	1,921	25	260	—
Miehikkälä	1,292	94	175	25	—	—	—	—	1,468	19	537	—	100	—
Säkkijärvi	1,131	26	1,096	30	—	—	—	—	2,227	56	934	15	255	57
Sippola	—	—	—	—	—	—	162	15	162	15	—	—	162	15
Yhteensä	14,969	45	3,051	84	349	60	854	19	19,225	08	7,403	57	1,040	15
<i>Lappeen kihlakunta.</i>														
Valkeala	3,603	44	638	98	—	—	—	—	4,242	42	1,803	—	283	99
Luumäki	100	—	—	—	—	—	—	—	100	—	—	—	100	—
Lappvesi	5,377	18	—	—	88	50	—	—	5,465	68	2,335	30	425	—
Savitaipale	1,586	55	—	—	—	—	—	—	1,586	55	897	25	—	—
Suomenniemi	266	65	36	44	—	—	—	—	303	09	131	50	—	—
Yhteensä	10,933	82	675	42	88	50	—	—	11,697	74	5,167	05	808	99
<i>Jääskin kihlakunta.</i>														
Joutseno	—	—	284	75	—	—	1,437	95	1,722	70	1,545	20	177	50
Ruokolahti	2,395	87	129	75	269	—	—	—	2,528	31	1,968	34	163	50
Kirvu	3,566	98	—	—	—	—	—	—	3,566	98	2,200	—	—	—
Jääski	4,646	14	842	91	—	—	—	—	5,489	05	1,681	66	204	—
Antrea	5,937	30	—	—	—	—	—	—	5,937	30	3,732	22	1,443	59
Yhteensä	16,546	29	1,257	41	269	—	1,437	95	19,244	34	11,127	42	1,993	59
<i>Äyräpään kihlakunta.</i>														
Muola	13,777	83	—	—	—	—	—	—	13,777	83	13,003	60	—	—
Kyyrölä	497	12	281	02	6	—	—	—	784	14	—	—	100	—
Heinjoki	521	99	—	—	—	—	—	—	521	99	277	80	129	44
Kivennapa	11,585	34	—	—	—	—	—	—	11,585	34	10,124	10	182	20
Valkjärvi	4,168	86	—	—	—	—	—	—	4,168	86	3,313	69	215	18
Yhteensä	30,551	14	281	02	6	—	—	—	30,838	16	26,719	19	626	82

9		10		11		12				13		14		15		16		17	
n o j a. penses.						Varoja vuoden lopussa. <i>Actifs à la fin de l'année.</i>								Velkoja vuoden lopussa. <i>Passifs à la fin de l'année.</i>					
Muita menoja. <i>Autres dépenses.</i>		Ylijäämää. <i>Bonis.</i>		Yhteensä. <i>Somma.</i>		Vara- y. m. rahastoja. <i>Reserves et autres fonds.</i>		Maksam. olevia vakuutusmaks. <i>Primes non payées.</i>		Yhteensä. <i>Somma.</i>		Maksam. olevia korvauksia. <i>Sinistres non payés.</i>		Lainoja. <i>Emprunts.</i>		Yhteensä. <i>Somma.</i>			
<i>Smf.</i>	<i>mlä</i>	<i>Smf.</i>	<i>mlä</i>	<i>Smf.</i>	<i>mlä</i>	<i>Smf.</i>	<i>mlä</i>	<i>Smf.</i>	<i>mlä</i>	<i>Smf.</i>	<i>mlä</i>	<i>Smf.</i>	<i>mlä</i>	<i>Smf.</i>	<i>mlä</i>	<i>Smf.</i>	<i>mlä</i>	<i>Smf.</i>	<i>mlä</i>
10	70	2,232	95	2,243	65	7,016	91	449	21	7,466	12	—	—	—	—	—	—	—	—
378	75	4,121	68	4,630	95	26,867	96	—	—	26,867	96	—	—	—	—	—	—	—	—
—	—	—	—	4,143	08	7,609	04	—	—	7,609	04	—	—	—	—	—	—	—	—
216	59	1,951	66	4,349	50	8,368	12	10	49	8,378	61	—	—	—	—	—	—	—	—
—	—	831	19	1,468	19	5,212	89	—	—	5,212	89	—	—	—	—	—	—	—	—
—	—	1,037	84	2,227	56	21,779	42	35	87	21,815	29	—	—	—	—	—	—	—	—
—	—	—	—	162	15	37	85	—	—	37	85	—	—	200	—	—	—	200	—
606	04	10,175	32	19,225	08	76,892	19	495	57	77,387	76	—	—	200	—	—	—	200	—
9	55	2,145	88	4,242	42	12,895	82	—	—	12,895	82	—	—	—	—	—	—	—	—
—	—	—	—	100	—	—	—	—	—	—	—	—	—	—	—	—	—	—	—
88	50	2,616	88	5,465	68	2,700	—	25	44	2,725	44	—	—	14	05	—	—	14	05
—	—	689	30	1,586	55	—	—	—	—	—	—	—	—	—	—	—	—	—	—
65	91	105	68	303	09	891	57	—	—	891	57	—	—	—	—	—	—	—	—
163	96	5,557	74	11,697	74	16,487	39	25	44	16,512	83	—	—	14	05	—	—	14	05
—	—	—	—	1,722	70	6,271	83	—	—	6,271	83	—	—	—	—	—	—	—	—
—	—	391	47	2,528	31	3,071	23	—	—	3,071	23	—	—	—	—	—	—	—	—
67	64	1,299	34	3,566	98	2,190	36	—	—	2,190	36	—	—	—	—	—	—	—	—
10	50	3,592	89	5,489	05	23,001	96	—	—	23,001	96	—	—	—	—	—	—	—	—
—	—	761	49	5,937	30	5,554	61	462	96	6,017	57	1,271	70	—	—	—	—	1,271	70
78	14	6,045	19	19,244	34	40,089	99	462	96	40,552	95	1,271	70	—	—	—	—	1,271	70
—	—	774	23	13,777	83	901	98	—	—	901	98	—	—	—	—	—	—	—	—
—	—	684	14	784	14	6,878	33	—	—	6,878	33	—	—	—	—	—	—	—	—
—	—	114	75	521	99	184	78	—	—	184	78	—	—	—	—	—	—	—	—
—	—	1,279	04	11,585	34	—	—	—	—	—	—	—	—	—	—	—	—	—	—
185	—	454	99	4,168	86	1,917	78	—	—	1,917	78	6,615	76	—	—	—	—	6,615	76
185	—	3,307	15	30,838	16	9,882	87	—	—	9,882	87	6,615	76	—	—	—	—	6,615	76

1 Yhdistys. Sociétés.	2 T u l o j a. Recettes.								7 M e - D e					
	3 Vakuutus- maksuja. Primes.		4 Korkoja. Interêts.		5 Muuta tuloja. Autres recettes.		6 Vajausta. Déficits.		7 Yhteensä. Sommes.		8 Vahingon- korvauksia. Paiements pour sinistres.		9 Hoitokustan- nuksia. Frais.	
	Smp.	mlä	Smp.	mlä	Smp.	mlä	Smp.	mlä	Smp.	mlä	Smp.	mlä	Smp.	mlä
<i>Käkisalmen kihlakunta.</i>														
Sakkola	4,205	08	—	—	—	—	—	4,205	08	3,466	18	—	—	—
Pyhäjärvi	4,461	73	201	01	453	55	—	5,116	29	638	65	431	76	—
Räisälä	2,554	60	94	11	—	—	—	2,648	71	1,221	06	252	60	—
Käkisalmi	2,473	45	—	—	—	—	917	08	3,390	53	3,304	53	86	—
Kaukola	1,703	96	105	60	12	72	1,014	06	2,836	34	1,042	—	100	—
Hiitola	3,221	04	556	84	—	—	4,597	93	8,375	81	6,921	30	310	—
Yhteensä	18,619	86	957	56	466	27	6,529	07	26,572	76	16,593	72	1,180	36
<i>Kurkijoen kihlakunta.</i>														
Kurkijoki	6,239	35	111	14	—	—	—	6,350	49	1,843	03	300	—	—
Jaakkima	2,128	42	—	—	—	—	—	2,128	42	1,265	50	732	05	—
Yhteensä	8,367	77	111	14	—	—	—	8,478	91	3,108	53	1,032	05	—
<i>Sortavalan kihlakunta.</i>														
Ruskeala	1,159	25	—	—	—	—	—	1,159	25	699	59	—	—	—
Sortava	2,478	75	14	97	2	31	—	2,496	03	856	40	276	75	—
Uukuniemi	—	—	—	—	—	—	214	63	214	63	214	63	—	—
Yhteensä	3,638	—	14	97	2	31	214	63	3,869	91	1,770	62	276	75
<i>Salmin kihlakunta.</i>														
Impilahti	3,350	76	—	—	—	—	—	3,350	76	2,040	70	200	—	—
Suistamo	2,150	95	—	—	—	—	—	2,150	95	175	—	—	—	—
Salmi	4,654	—	—	—	—	—	—	4,654	—	4,539	—	115	—	—
Suojärvi	1,347	30	—	—	—	—	—	1,347	30	489	20	234	—	—
Korpiselkä	430	16	—	—	5	78	—	435	94	40	—	—	—	—
Soanlahti	217	65	—	—	—	—	142	35	360	—	290	—	70	—
Yhteensä	12,150	82	—	—	5	78	142	35	12,298	95	7,573	90	619	—
Yhteensä Viipurin läänissä	133,495	75	8,340	78	921	15	14,704	54	157,468	22	92,657	35	9,431	32

9		10		11		12		13		14		15		16		17	
n o j a. penses.						Varoja vuoden lopussa. <i>Actifs à la fin de l'année.</i>						Velkoja vuoden lopussa. <i>Passifs à la fin de l'année.</i>					
Muita menoja. <i>Autres dépenses.</i>		Ylijäännä. <i>Bonis.</i>		Yhteensä. <i>Somma.</i>		Vara- y. m. rahastoja. <i>Reserves et autres fonds.</i>		Maksam. olevia vakuutusmaks <i>Primes non payées.</i>		Yhteensä. <i>Somma.</i>		Maksam olevia korvauksia. <i>Simètres non payés.</i>		Lainoja. <i>Emprunts.</i>		Yhteensä. <i>Somma.</i>	
<i>Smc.</i>	<i>nlä.</i>	<i>Smc.</i>	<i>nlä.</i>	<i>Smc.</i>	<i>nlä.</i>	<i>Smc.</i>	<i>nlä.</i>	<i>Smc.</i>	<i>nlä.</i>	<i>Smc.</i>	<i>nlä.</i>	<i>Smc.</i>	<i>nlä.</i>	<i>Smc.</i>	<i>nlä.</i>	<i>Smc.</i>	<i>nlä.</i>
—	—	738 90	—	4,205 08	—	2,550 34	—	—	—	2,550 34	—	—	—	—	—	—	—
—	—	4,045 88	—	5,116 29	—	6,579 85	—	—	—	6,579 85	—	—	—	—	—	—	—
—	—	1,175 05	—	2,648 71	—	6,503 99	—	28 66	—	6,532 65	—	450	—	—	—	—	450
—	—	—	—	3,390 53	—	25 36	—	—	—	25 36	—	—	84 16	—	—	—	84 16
1,694 34	—	—	—	2,836 34	—	3,480	—	—	—	3,480	—	—	—	—	—	—	—
1,144 51	—	—	—	8,375 81	—	15,365 90	—	—	—	15,365 90	—	—	—	—	—	—	—
2,838 85	—	5,959 83	—	26,572 76	—	34,505 44	—	28 66	—	34,534 10	—	450	—	84 16	—	—	534 16
1,966 57	—	2,240 89	—	6,350 49	—	4,168 79	—	—	—	4,168 79	—	—	1,766 57	—	—	—	1,766 57
39 10	—	91 77	—	2,128 42	—	548 08	—	—	—	548 08	—	—	—	—	—	—	—
2,005 67	—	2,332 66	—	8,478 91	—	4,716 87	—	—	—	4,716 87	—	—	1,766 57	—	—	—	1,766 57
—	—	459 66	—	1,159 25	—	440 98	—	42 83	—	483 81	—	—	—	—	—	—	—
32 86	—	1,330 02	—	2,496 03	—	6,441 55	—	117 87	—	6,559 42	—	2,274	—	—	—	—	2,274
—	—	—	—	214 63	—	99 68	—	—	—	99 68	—	—	—	—	—	—	—
32 86	—	1,789 68	—	3,869 91	—	6,982 21	—	160 70	—	7,142 91	—	2,274	—	—	—	—	2,274
31 88	—	1,078 18	—	3,350 76	—	1,708 51	—	—	—	1,708 51	—	2,581	—	—	—	—	2,581
—	—	1,975 95	—	2,150 95	—	1,975 95	—	—	—	1,975 95	—	—	—	—	—	—	—
—	—	—	—	4,654	—	1,165 23	—	136 24	—	1,301 47	—	—	—	—	—	—	—
—	—	624 10	—	1,347 30	—	3,450 16	—	—	—	3,450 16	—	—	—	—	—	—	—
8 49	—	387 45	—	435 94	—	839 93	—	8 49	—	848 42	—	—	—	—	—	—	—
—	—	—	—	360	—	58 15	—	2 41	—	60 56	—	—	—	—	—	—	—
40 37	—	4,065 68	—	12,298 95	—	9,197 93	—	147 14	—	9,345 07	—	2,581	—	—	—	—	2,581
6,170 96	—	49,208 50	—	157,468 22	—	255,405 95	—	1,770 76	—	257,176 71	—	13,192 46	—	2,064 78	—	—	15,257 24

1 Yhdistys. Sociétés.	2 T u l o j a. Recettes.										7 M e - Dê			
	3 Vakutus- maksuja. Primes.		4 Korkoja. Intérêts.		5 Muuta tuloja. Autres recettes.		6 Vajaus- Déficits.		7 Yhteensä. Sommes.		8 Vahingon- korvausta. Paiement pour sinistres.		9 Hoitokustan- ruksia. Frais.	
	Smc.	Fls.	Smc.	Fls.	Smc.	Fls.	Smc.	Fls.	Smc.	Fls.	Smc.	Fls.	Smc.	Fls.
Mikkelin lääni.														
<i>Heinolan kihlakunta.</i>														
Heinola	—	—	99	—	—	—	2,832	79	2,931	79	2,564	70	357	85
Sysmä	5,644	96	967	30	266	10	—	—	6,878	36	830	—	43	12
Hartola	1,682	75	311	77	—	—	—	—	1,994	52	743	—	164	75
Joutsa y. m.	2,167	97	—	—	—	—	—	—	2,167	97	924	50	170	79
Mäntyharju	3,381	98	460	62	—	—	1,410	56	5,253	16	3,849	—	1,360	82
Yhteensä	12,877	66	1,838	69	266	10	4,243	35	19,225	80	8,911	20	2,097	33
<i>Mikkelin kihlakunta.</i>														
Mikkelin maal.	5,663	78	1,645	37	—	—	—	—	7,309	15	1,794	50	900	—
Anttola	—	—	—	—	—	—	169	75	169	75	169	75	—	—
Kangasniemi	1,318	20	—	—	—	—	—	—	1,318	20	702	50	400	—
Ristiina	6,790	98	35	59	211	15	11,280	14	18,317	86	17,779	80	334	10
Hirvensalmi	1,939	84	127	10	30	—	—	—	2,096	94	1,024	75	269	50
Yhteensä	15,712	80	1,808	06	241	15	11,449	89	29,211	90	21,471	30	1,903	60
<i>Juvan kihlakunta.</i>														
Juva	5,917	98	73	50	146	—	—	—	6,137	48	4,290	—	422	25
Pioksämäki	3,914	47	—	—	—	—	—	—	3,914	47	2,842	—	78	28
Haukivuori	707	07	—	—	93	—	—	—	800	07	452	75	119	75
Jäppilä	319	50	65	78	—	—	—	—	385	28	156	—	6	39
Joroinen	1,717	18	392	45	—	—	—	—	2,109	63	806	25	300	—
Puumala	2,214	40	—	—	—	—	—	—	2,214	40	100	—	184	65
Yhteensä	14,790	60	531	73	239	—	—	—	15,561	33	8,647	—	1,111	32
<i>Rantasalmen kihlakunta.</i>														
Rantasalmi	4,377	84	478	97	853	19	—	—	5,710	—	2,912	86	877	72
Sulkava	1,680	77	30	—	—	—	—	—	1,710	77	482	—	50	—
Sääminki	3,795	60	—	—	—	—	—	—	3,795	60	1,842	30	300	—
Kerimäki	7,516	60	—	—	—	—	—	—	7,516	60	2,118	05	205	50
Siiros	17,370	81	508	97	853	19	—	—	18,732	97	7,355	21	1,433	22

9		10		11		12		13		14		15		16		17	
n o j a. penses.						Varoja vuoden lopussa. Actifs à la fin de l'année.						Velkoja vuoden lopussa. Passifs à la fin de l'année.					
Muita menoja. Autres dépenses.		Ylijäämää. Bonis.		Yhteensä. Sommes.		Vara- y. m. rahastoja. Reserves et autres fonds.		Maksam. olevia vakuutusmaks Primes non payées.		Yhteensä. Sommes.		Maksam. olevia korvauksia. Sivistes non payés.		Lainoja. Emprunts.		Yhteensä. Sommes.	
Smf.	frk.	Smf.	frk.	Smf.	frk.	Smf.	frk.	Smf.	frk.	Smf.	frk.	Smf.	frk.	Smf.	frk.	Smf.	frk.
9	24	—	—	2,931	79	107	21	—	—	107	21	4,160	—	—	—	4,160	—
214	20	5,791	04	6,878	36	24,649	95	—	—	24,649	95	—	—	—	—	—	—
—	71	1,086	06	1,994	52	7,150	52	—	—	7,150	52	—	—	—	—	—	—
87	24	985	44	2,167	97	8,860	—	—	—	8,860	—	—	—	—	—	—	—
43	34	—	—	5,253	16	8,556	43	1	21	8,557	64	12,413	—	—	—	12,413	—
354	73	7,862	54	19,225	80	49,324	11	1	21	49,325	32	16,573	—	—	—	16,573	—
5	50	4,609	15	7,309	15	39,402	42	—	—	39,402	42	—	—	—	—	—	—
—	—	—	—	169	75	162	72	—	—	162	72	687	—	—	—	687	—
40	—	175	70	1,318	20	2,560	06	—	—	2,560	06	—	—	—	—	—	—
203	96	—	—	18,317	86	8,143	96	53	36	8,197	32	—	10,000	—	—	10,000	—
21	50	781	19	2,096	94	2,421	23	—	—	2,421	23	2,426	95	—	—	2,456	95
270	96	5,566	04	29,211	90	52,690	39	53	36	52,743	75	3,143	95	10,000	—	13,143	95
105	80	1,319	43	6,137	48	6,631	82	—	—	6,631	82	—	—	—	—	—	—
17	83	976	36	3,914	47	4,392	82	—	—	4,392	82	1,200	—	—	—	1,200	—
—	—	227	57	800	07	461	47	—	—	461	47	—	—	—	—	—	—
—	—	222	89	385	28	1,319	57	1	93	1,321	50	—	—	—	—	—	—
—	—	1,003	38	2,109	63	8,627	33	—	—	8,627	33	—	—	—	—	—	—
—	—	1,929	75	2,214	40	3,188	53	—	—	3,188	53	—	—	—	—	—	—
123	63	5,679	38	15,561	33	24,621	54	1	93	24,623	47	1,200	—	—	—	1,200	—
40	45	1,878	97	5,710	—	11,617	46	—	50	11,617	96	—	—	—	—	—	—
—	—	1,178	77	1,710	77	1,160	02	—	—	1,160	02	—	—	—	—	—	—
—	—	1,653	30	3,795	60	2,503	30	—	—	2,503	30	—	—	—	—	—	—
4	54	5,188	51	7,516	60	7,454	15	—	—	7,454	15	—	—	—	—	—	—
44	99	9,899	55	18,732	97	22,734	93	—	50	22,735	43	—	—	—	—	—	—

1 Yhdistys. Sociétés.	2		3		4		5		6		7		8	
	T u l o j a . Recettes.												M e - D é -	
	Vakuutus- maksuja. Primes.		Korkoja. Intérêts.		Muuta tuloja. Autres recettes.		Vajaus. Déficits.		Yhteensä. Sommes.		Vahingon- korvausta. Paiement pour sinistres.		Hoitokustan- nuksia. Frais.	
	Smf.	mk.	Smf.	mk.	Smf.	mk.	Smf.	mk.	Smf.	mk.	Smf.	mk.	Smf.	mk.
Siirros	17,370	81	508	97	853	19	—	—	18,732	97	7,355	21	1,433	22
Savonranta	477	78	35	72	—	—	76	40	589	90	545	—	44	90
Heinävesi	2,703	31	347	87	166	19	—	—	3,217	37	477	35	447	10
Yhteensä	20,551	90	892	56	1,019	38	76	40	22,540	24	8,377	56	1,925	22
Yhteensä Mikkelin läänissä	63,932	96	5,071	04	1,765	63	15,769	64	86,539	27	47,407	06	7,037	47
Kuopion lääni.														
<i>Pielisjärven kihlakunta.</i>														
Pielisjärvi	3,071	70	—	—	—	—	—	—	3,071	70	2,891	70	180	—
Juuka	6,113	80	—	—	31	18	—	—	6,144	98	4,720	56	402	88
Nurmes	3,919	74	—	—	—	—	—	—	3,919	74	3,578	—	100	—
Rautavaara	260	52	15	60	—	—	—	—	276	12	86	—	—	—
Yhteensä	13,365	76	15	60	31	18	—	—	13,412	54	11,276	26	682	88
<i>Ilomantsin kihlakunta.</i>														
Eno	1,226	—	—	—	330	—	—	—	1,556	—	726	—	200	—
Tohmajärvi	2,126	50	32	85	—	—	—	—	2,159	35	864	20	409	—
Pälkjärvi	473	19	204	63	—	—	—	—	677	82	400	—	—	—
Kiihtelysvaara	769	57	—	—	—	—	—	—	769	57	625	—	—	—
Ilomantsi	6,367	88	—	—	—	—	—	—	6,367	88	6,367	88	—	—
Yhteensä	10,963	14	237	48	330	—	—	—	11,530	62	8,933	08	609	—
<i>Liperin kihlakunta.</i>														
Kaavi	2,507	93	—	—	—	—	—	—	2,507	93	462	70	1,356	50
Liperi	5,350	27	—	—	—	—	838	25	6,188	52	5,970	02	218	50
Kontiolahdi	3,075	65	—	—	56	01	—	—	3,131	66	2,200	—	561	75
Polvijärvi	684	10	—	—	—	—	—	—	684	10	684	10	—	—
Kuusjärvi	299	96	—	—	—	—	—	—	299	96	70	—	53	63
Kitee	3,650	14	—	—	—	—	—	—	3,650	14	1,536	90	70	—
Rääkkylä	1,595	38	155	40	—	—	—	—	1,750	78	471	—	373	55
Kesälahti	129	58	—	—	—	—	—	—	129	58	61	80	3	08
Yhteensä	17,293	01	155	40	56	01	838	25	18,342	67	11,456	52	2,637	01

9		10		11		12		13		14		15		16		17	
n o j a. penses.						Varoja vuoden lopussa. Actifs à la fin de l'année.						Velkoja vuoden lopussa. Passifs à la fin de l'année.					
Muuta menoja. Autres dépenses.		Ylijäämää. Bonis.		Yhteensä. Sommes.		Vara- y. m. rabastoja. Reserves et autres fonds.		Maksam. olevia vakuutusmaks. Primes non payées.		Yhteensä. Sommes.		Maksam. olevia korvauksia. Sinistres non payés.		Lainoja. Emprunts.		Yhteensä. Sommes.	
Smf.	mls	Smf.	mls	Smf.	mls	Smf.	mls	Smf.	mls	Smf.	mls	Smf.	mls	Smf.	mls	Smf.	mls
44	99	9,899	55	18,732	97	22,734	93	—	50	22,735	43	—	—	—	—	—	—
—	—	—	—	589	90	1,341	08	—	—	1,341	03	—	—	—	—	—	—
550	75	1,742	17	8,217	37	8,639	55	—	—	8,639	55	—	—	—	—	—	—
595	74	11,641	72	22,540	24	32,715	51	—	50	32,716	01	—	—	—	—	—	—
1,345	06	30,749	68	86,530	27	159,351	55	57	—	150,408	55	20,016	95	10,000	—	30,916	95
—	—	—	—	3,071	70	—	—	—	—	—	—	—	—	—	—	—	—
—	90	1,020	64	6,144	98	1,043	—	—	—	1,043	—	3,266	30	458	71	3,725	01
—	—	241	74	3,919	74	241	74	—	—	241	74	—	—	—	—	—	—
—	—	190	12	276	12	479	76	—	—	479	76	—	—	—	—	—	—
—	90	1,452	50	13,412	54	1,764	50	—	—	1,764	50	3,266	30	458	71	3,725	01
330	—	300	—	1,556	—	500	—	—	—	500	—	—	—	—	—	—	—
20	88	865	27	2,159	35	4,561	72	—	—	4,561	72	—	—	—	—	—	—
—	—	277	82	677	82	5,243	03	—	—	5,243	03	—	—	—	—	—	—
—	—	144	57	769	57	144	57	—	—	144	57	—	—	—	—	—	—
—	—	—	—	6,367	88	—	—	—	—	—	—	—	—	—	—	—	—
350	88	1,587	66	11,530	62	10,449	32	—	—	10,449	32	—	—	—	—	—	—
140	30	548	43	2,507	93	885	48	—	—	885	48	—	—	—	—	—	—
—	—	—	—	6,188	52	—	—	—	—	—	—	—	—	—	—	—	—
—	—	369	91	3,131	66	4,279	65	39	18	4,318	83	—	—	—	—	—	—
—	—	—	—	684	10	—	—	—	—	—	—	—	—	—	—	—	—
—	—	176	33	299	96	52	19	299	71	351	90	41	46	—	—	41	46
—	—	2,043	24	3,650	14	5,733	99	—	—	5,733	99	—	—	—	—	—	—
118	73	787	50	1,750	78	3,991	04	—	—	3,991	04	—	—	—	—	—	—
—	—	64	70	129	58	82	15	—	—	82	15	—	—	—	—	—	—
259	03	3,990	11	18,342	67	15,024	50	338	89	15,363	39	41	46	—	—	41	46

1 Yhdistys. Sociétés.	2 T u l o j a. Recettes.								7 M e - D é -					
	3 Vakuutus- maksuja. Primes.		3 Korkoja. Intérêts.		4 Muuta tuloja. Autres recettes.		5 Vajaus- Déficits.		6 Yhteensä. Sommes.		7 Vahingon- korvauksia. Payement pour sinistres.		8 Hoivokustan- nuksia. Frais.	
	Smf.	mlä	Smf.	mlä	Smf.	mlä	Smf.	mlä	Smf.	mlä	Smf.	mlä	Smf.	mlä
<i>Iisalmen kihlakunta.</i>														
Iisalmi	9,833	52	231	43	—	—	—	—	10,064	95	7,098	21	585	65
Lapinlahti	1,809	34	—	—	1	35	—	—	1,810	69	1,079	12	—	—
Kiuruvesi	1,470	63	—	—	—	—	255	73	1,726	36	1,726	36	—	—
Nilsia	9,840	—	101	56	—	—	—	—	9,941	56	9,840	—	—	—
Yhteensä	22,953	49	332	99	1	35	255	73	23,543	56	19,743	69	585	65
<i>Kuopion kihlakunta.</i>														
Pielavesi	4,839	09	204	75	—	—	—	—	5,043	84	1,610	86	311	70
Keitele	—	—	—	—	22	—	194	79	216	79	—	—	216	79
Tuusniemi	1,240	88	—	—	—	63	—	—	1,241	51	989	25	18	90
Kuopio	2,153	72	23	20	—	—	—	—	2,176	92	1,252	50	341	35
Karttula	2,988	15	532	17	—	—	—	—	3,520	32	1,296	—	243	29
Yhteensä	11,221	84	760	12	22	63	194	79	12,199	38	5,148	61	1,132	03
<i>Rautalammin kihlakunta.</i>														
Rautalampi	1,391	95	—	—	—	—	—	—	1,391	95	1,001	85	307	20
Vesanto	1,006	69	216	25	—	—	1,161	41	2,384	35	2,329	35	55	—
Leppävirta	7,427	61	—	—	12	40	—	—	7,440	01	4,475	30	—	—
Suonnejoki	2,596	26	—	—	—	—	—	—	2,596	26	1,302	45	387	50
Hankasalmi	7,466	88	—	—	—	—	1,154	85	8,621	73	8,621	73	—	—
Yhteensä	19,889	39	216	25	12	40	2,316	26	22,434	30	17,730	68	749	70
Yhteensä Kuopion läänissä	95,686	63	1,717	84	453	57	3,605	03	101,463	07	74,338	84	6,396	27
<i>Vaasan lääni.</i>														
<i>Ilmajoen kihlakunta.</i>														
Lappfjärd	788	50	19	92	119	34	—	—	927	76	50	—	120	—
Sideby	327	17	—	—	—	—	—	—	327	17	—	—	19	—
Närpiö y. m.	4,358	95	—	—	—	—	—	—	4,358	95	4,027	66	50	—
Jalasjärvi	938	86	—	—	—	—	—	—	938	86	658	16	50	—
Peräseinäjoki	849	25	77	65	29	10	—	—	956	—	320	30	94	07
Siirros	7,262	73	97	57	148	44	—	—	7,508	74	5,056	12	333	07

9		10		11		12		13		14		15		16		17	
n o j a. penses.						Varoja vuoden lopussa. <i>Actifs à la fin de l'année.</i>						Velkoja vuoden lopussa. <i>Passifs à la fin de l'année.</i>					
Muita menoja. <i>Autres dépenses.</i>		Ylijäämää. <i>Bonus.</i>		Yhteensä. <i>Sommes.</i>		Vara- Y. m. rahastoja. <i>Reserves et autres fonds.</i>		Maksam. olevia rahastoja. <i>Primes non payées.</i>		Yhteensä. <i>Sommes.</i>		Maksam. olevia korvauksia. <i>Sinistres non payés.</i>		Lainoja. <i>Emprunts.</i>		Yhteensä. <i>Sommes.</i>	
<i>Smf.</i>	<i>Frk.</i>	<i>Smf.</i>	<i>Frk.</i>	<i>Smf.</i>	<i>Frk.</i>	<i>Smf.</i>	<i>Frk.</i>	<i>Smf.</i>	<i>Frk.</i>	<i>Smf.</i>	<i>Frk.</i>	<i>Smf.</i>	<i>Frk.</i>	<i>Smf.</i>	<i>Frk.</i>	<i>Smf.</i>	<i>Frk.</i>
—	—	2,381	09	10,064	95	7,321	47	5	36	7,326	83	—	—	—	—	—	—
188	49	543	08	1,810	69	1,880	77	—	—	1,880	77	—	—	—	—	—	—
—	—	—	—	1,726	36	148	05	—	—	148	05	—	—	—	—	—	—
—	—	101	56	9,941	56	4,995	36	—	—	4,995	36	—	—	—	—	—	—
188	49	3,025	73	23,543	56	14,345	65	5	36	14,351	01	—	—	—	—	—	—
30	63	3,090	65	5,043	84	9,690	72	341	65	10,032	37	—	—	—	—	—	—
—	—	—	—	216	79	312	52	—	—	312	52	24	75	—	—	—	24
—	—	233	36	1,241	51	318	33	—	—	318	33	326	60	—	—	—	326
—	—	583	07	2,176	92	38	07	150	50	188	57	—	—	—	—	—	—
144	41	1,836	62	3,520	32	13,619	45	—	—	13,619	45	65	—	—	—	—	65
175	04	5,743	70	12,199	38	23,979	09	492	15	24,471	24	416	35	—	—	—	416
14	68	68	22	1,391	95	247	11	—	—	247	11	—	—	—	—	—	—
—	—	—	—	2,384	35	3,873	58	—	—	3,873	58	252	65	—	—	—	252
75	82	2,888	89	7,440	01	18,054	43	—	—	18,054	43	—	—	—	—	—	—
—	—	906	31	2,596	26	263	87	—	—	263	87	—	—	—	—	—	—
—	—	—	—	8,621	73	640	92	50	32	691	24	—	—	—	—	—	—
90	50	3,863	42	22,434	30	23,079	91	50	32	23,130	23	252	65	—	—	—	252
1,064	84	19,663	12	101,463	07	88,642	97	886	72	80,529	09	3,976	76	458	71	—	4,435
200	58	557	18	927	76	1,088	97	124	58	1,163	55	—	—	—	—	—	—
11	15	297	02	327	17	111	15	230	—	341	15	—	—	—	—	—	—
33	—	248	29	4,358	95	—	—	3,517	49	3,517	49	—	—	—	—	—	—
—	—	230	70	938	86	676	24	—	—	676	24	—	—	—	—	—	—
228	50	313	13	956	—	1,923	71	—	—	1,923	71	—	—	—	—	—	—
473	23	1,646	32	7,508	74	3,750	07	3,872	07	7,622	14	—	—	—	—	—	—

1	2		3		4		5		6		7		8	
	T u l o j a .												M e -	
	R e c e t t e s .												D é -	
Yhdistys. Sociétés.	Vakautus- maksuja. Primes.		Korkoja. Intérêts.		Muita tuloja. Autres recettes.		Vajaus- Déficits.		Yhteensä. Sommes.		Vahingon- korvauksia. Paiements pour sinistres.		Hoitokustan- nuksia. Frais.	
	Smc.	mkk.	Smc.	mkk.	Smc.	mkk.	Smc.	mkk.	Smc.	mkk.	Smc.	mkk.	Smc.	mkk.
Siirros	7,262	73	97	57	148	44	—	—	7,508	74	5,056	12	333	07
Kauhajoki	636	44	185	80	—	—	—	—	822	24	71	26	63	80
Kurikka	2,977	80	109	98	779	29	—	—	3,867	07	354	—	284	85
Ilmajoki y. m.	9,058	86	4,320	30	9	08	—	—	13,388	24	1,711	55	1,033	54
Teuva	851	98	160	—	—	—	—	—	1,011	98	—	—	—	—
Korsnäs	282	80	—	—	—	—	—	—	282	80	200	—	15	—
Yhteensä	21,070	61	4,873	65	936	81	—	—	26,881	07	7,392	93	1,730	26
<i>Korsholman kihlakunta.</i>														
Maalahti y. m.	4,979	06	—	—	—	—	2,235	93	7,214	99	6,479	90	432	—
Mustasaari	4,799	68	554	13	48	36	—	—	5,402	17	1,646	80	899	20
Koivulahti	1,884	11	49	19	—	—	—	—	1,933	30	—	—	125	—
Raippaluoto	687	04	94	39	—	—	—	—	781	43	43	50	10	—
Laihia	—	—	—	—	—	—	2,164	83	2,164	83	727	—	92	25
Jurva	250	—	—	—	—	—	10	—	260	—	250	—	10	—
Vähäkyrö	2,110	06	137	94	—	—	2,174	51	4,422	51	3,971	25	61	40
Isokyrö, vanhempi yhistys . .	—	—	—	—	—	—	3,896	75	3,896	75	3,841	75	40	—
» nuorempi »	29	45	30	—	—	—	—	—	59	45	—	—	35	—
Ylistaro, vanhempi yhdistys .	758	04	—	—	—	—	—	—	758	04	629	50	50	—
» nuorempi	1,132	34	136	27	35	21	127	73	1,431	55	1,324	65	71	50
Yhteensä	16,629	78	1,001	92	83	57	10,609	75	28,325	02	18,914	35	1,826	35
<i>Lapin kihlakunta.</i>														
Vöyri	—	—	54	50	8	—	493	50	556	—	507	50	—	—
Oravainen	983	67	—	—	—	—	—	—	983	67	386	—	39	35
Maksamaa	873	29	182	31	—	—	—	—	1,055	60	20	—	40	—
Uusikaarleby y. m.	1,000	—	—	—	—	—	12	—	1,012	—	762	—	160	—
Munsala	—	—	—	—	—	—	160	10	160	10	—	—	160	10
Ylihärmä	1,074	30	399	98	—	—	—	—	1,474	28	1,298	—	75	—
Alahärmä	1,950	47	—	—	—	—	119	93	2,070	40	1,985	50	84	90
Kauhava	7,513	74	—	—	10	03	—	—	7,523	77	5,853	05	400	14
Lapua y. m.	5,074	07	31	24	—	—	2,510	86	7,616	17	7,029	10	200	—
Summa	18,469	54	668	03	18	03	3,296	39	22,451	99	17,841	15	1,159	49

1) Korkoja Smc. 909:58, paloruiskuja Smc. 436:— . — 2) Sitäpaitsi Smc. 330:—, jotka ovat riidanalaiset.

9		10		11		12		13		14		15		16		17			
n o j a. penses.						Varoja vuoden lopussa. <i>Actifs à la fin de l'année.</i>						Velkoja vuoden lopussa. <i>Passifs à la fin de l'année.</i>							
Muita menoja. <i>Autres dépenses.</i>		Ylijäämä. <i>Bonif.</i>		Yhteensä. <i>Sommes.</i>		Vara- y. m. rahastoja. <i>Reserves et autres fonds.</i>		Primes non payées.		Maksam. olevia vakuutusmaks. <i>Primes non payées.</i>		Yhteensä. <i>Sommes.</i>		Maksam. olevia korvauksia. <i>Sinistrés non payés.</i>		Lainoja. <i>Emprunts.</i>		Yhteensä. <i>Sommes.</i>	
<i>Smf.</i>	<i>Fr.</i>	<i>Smf.</i>	<i>Fr.</i>	<i>Smf.</i>	<i>Fr.</i>	<i>Smf.</i>	<i>Fr.</i>	<i>Smf.</i>	<i>Fr.</i>	<i>Smf.</i>	<i>Fr.</i>	<i>Smf.</i>	<i>Fr.</i>	<i>Smf.</i>	<i>Fr.</i>	<i>Smf.</i>	<i>Fr.</i>		
473	23	1,646	32	7,508	74	3,750	07	3,872	07	7,622	14	—	—	—	—	—	—		
—	—	687	18	822	24	4,464	—	53	30	4,517	30	—	—	—	—	—	—		
1,987	06	1,241	16	3,867	07	4,779	85	—	—	4,779	85	—	—	—	—	—	—		
640	48	10,002	67	13,388	24	81,937	56	201	57	82,139	13	—	—	—	—	—	—		
3	20	1,008	78	1,011	98	3,459	30	—	—	3,459	30	—	—	—	—	—	—		
13	25	54	55	282	80	66	36	—	—	66	36	—	—	—	—	—	—		
3,117	22	14,640	66	26,881	07	98,457	14	4,126	94	102,584	08	—	—	—	—	—	—		
303	09	—	—	7,214	99	168	53	—	—	168	53	—	—	—	—	—	—		
174	90	2,681	27	5,402	17	14,557	87	9	06	14,566	93	—	—	—	—	—	—		
105	14	1,703	16	1,933	30	2,715	25	—	—	2,715	25	—	—	—	—	—	—		
35	10	692	83	781	43	2,356	78	—	—	2,356	78	—	—	—	—	—	—		
¹⁾ 1,345	58	—	—	2,164	83	1,913	05	—	—	1,913	05	—	—	20,000	—	20,000	—		
—	—	—	—	260	—	25	25	—	—	25	25	—	—	—	—	—	—		
389	86	—	—	4,422	51	1,235	49	—	—	1,235	49	—	—	—	—	—	—		
15	—	—	—	3,896	75	1,619	71	—	—	1,619	71	²⁾ 109	—	—	—	—	109		
2	—	22	45	59	45	624	10	338	04	962	14	—	—	—	—	—	—		
3	—	75	54	758	04	197	29	—	—	197	29	—	—	—	—	—	—		
35	40	—	—	1,431	55	2,374	96	37	19	2,412	15	—	—	—	—	—	—		
2,409	07	5,175	25	28,325	02	27,788	28	384	29	28,172	57	109	—	20,000	—	20,109	—		
48	50	—	—	556	—	1,200	05	181	47	1,381	52	—	—	—	—	—	—		
22	90	535	42	983	67	2,567	94	—	—	2,567	94	—	—	—	—	—	—		
42	13	953	47	1,055	60	4,456	70	873	29	5,329	99	—	—	—	—	—	—		
90	—	—	—	1,012	—	12	50	—	—	12	50	—	—	—	—	—	—		
—	—	—	—	160	10	137	13	—	—	137	13	—	—	—	—	—	—		
40	—	61	28	1,474	28	6,464	04	1,074	30	7,538	34	—	—	—	—	—	—		
—	—	—	—	2,070	40	75	64	109	56	185	20	—	—	—	—	—	—		
627	87	642	71	7,523	77	1,113	13	—	—	1,113	13	—	—	—	—	—	—		
387	07	—	—	7,616	17	1,000	—	140	14	1,140	14	—	—	2,494	57	2,494	57		
1,258	47	2,192	88	22,451	99	17,027	13	2,378	76	19,405	89	—	—	2,494	57	2,494	57		

1 Yhdistys. Sociétés.	2 T u l o j a. Recettes.								7 M e - D e					
	3 Vakuutus- maksuja. Primes.		4 Korkeja. Intérêts.		5 Muuta tuloja. Autres recettes.		6 Vajausia. Déficits.		7 Yhteensä. Sommes.		8 Hoitokustan- nuksia. Frais.			
	Smf.	mlä	Smf.	mlä	Smf.	mlä	Smf.	mlä	Smf.	mlä	Smf.	mlä		
<i>Pietarsaaren kihlakunta.</i>														
Pietarsaari	—	—	—	—	—	—	137	20	137	20	81	—	14	—
Luoto	869	43	193	90	—	—	—	—	1,063	33	—	—	60	—
Kronoby	—	—	—	—	—	—	149	48	149	48	45	—	53	—
Teerijärvi	930	40	—	—	—	—	—	—	930	40	897	50	32	90
Veteli	3,401	25	—	—	—	—	43	56	3,444	81	3,155	05	114	67
Perho	—	—	—	—	—	—	—	—	—	—	—	—	—	—
Halsua	492	65	—	—	—	—	—	—	492	65	450	05	30	—
Kaustinen	368	57	—	—	—	—	78	26	446	83	406	75	34	50
Kokkolan maalaiskunta	¹⁾ 704	28	81	92	7	02	—	—	793	22	79	94	25	—
	²⁾ 882	07	124	75	14	05	—	—	1,020	87	378	—	30	—
Alaveteli	—	—	6	50	107	83	—	—	114	33	—	—	25	—
Kälviä y. m.	279	67	—	—	—	—	—	—	279	67	180	—	27	77
Lohtaja	538	95	—	—	—	—	—	—	538	95	50	—	—	—
Himanka	—	—	—	—	—	—	—	—	—	—	—	—	—	—
Kannus	599	84	61	65	—	—	—	—	661	49	514	—	28	—
Toholampi	450	05	83	25	—	—	—	—	533	30	10	—	50	—
Yhteensä	9,517	16	551	97	128	90	408	50	10,606	53	6,247	29	524	84
<i>Kuortanen kihlakunta.</i>														
Lappajärvi y. m.	130	50	—	—	—	—	—	—	130	50	118	—	17	50
Evijärvi	4,909	—	—	—	—	—	—	—	4,909	—	4,845	—	64	—
Kortesjärvi	1,107	28	—	—	—	—	59	89	1,167	17	1,165	—	—	—
Alajärvi	537	98	—	—	—	—	—	—	537	98	173	—	123	—
Soini	470	90	33	74	—	—	—	—	504	64	185	—	37	—
Lehtimäki	134	—	9	01	1	91	—	—	144	92	—	—	27	—
Kuortane	—	—	33	21	—	—	1,721	36	1,754	57	1,383	70	54	10
Alavus	4,308	20	632	48	—	—	—	—	4,940	68	1,137	—	56	50
Töysä	418	62	51	12	—	—	—	—	469	74	—	—	—	—
Keuru	4,689	86	—	—	—	—	—	—	4,689	86	74	—	343	—
Multia	1,367	10	195	05	—	—	—	—	1,562	15	23	—	53	—
Pihlajavesi	826	31	115	75	—	—	—	—	942	06	—	—	50	—
Virrat	3,506	93	394	05	—	—	—	—	3,900	98	—	—	392	50
Ätsäri	5,420	95	18	75	5	52	255	48	5,700	70	5,460	79	215	77
Yhteensä	27,827	63	1,483	16	7	43	2,036	73	31,354	95	14,559	49	1,433	37

1) Tiedot koskevat irtaimistoa. — 2) Tiedot koskevat rakennuksia.

9		10		11		12				13		14		15		16		17			
n o j a. penses.						Varoja vuoden lopussa. <i>Actifs à la fin de l'année.</i>										Velkoja vuoden lopussa. <i>Passifs à la fin de l'année.</i>					
Muita menoja. <i>Autres dépenses.</i>		Ylijäämistä. <i>Bonis.</i>		Yhteensä. <i>Somma.</i>		Vara- y. m. rahastoja. <i>Reserves et autres fonds.</i>		Maksam. olevia vakuutusmaks. <i>Primes non payées.</i>		Yhteensä <i>Somma.</i>		Maksam. olevia korvauksia. <i>Sinistres non payés.</i>		Lainoja. <i>Emprunts.</i>		Yhteensä. <i>Somma.</i>					
<i>Smf.</i>	<i>frs.</i>	<i>Smf.</i>	<i>frs.</i>	<i>Smf.</i>	<i>frs.</i>	<i>Smf.</i>	<i>frs.</i>	<i>Smf.</i>	<i>frs.</i>	<i>Smf.</i>	<i>frs.</i>	<i>Smf.</i>	<i>frs.</i>	<i>Smf.</i>	<i>frs.</i>	<i>Smf.</i>	<i>frs.</i>	<i>Smf.</i>	<i>frs.</i>		
42	20	—	—	137	20	167	55	—	—	167	55	—	—	—	—	—	—	—	—		
—	—	1,003	33	1,063	33	5,375	95	—	—	5,375	95	—	—	—	—	—	—	—	—		
51	48	—	—	149	48	—	—	10	96	10	96	104	25	474	28	—	—	578	53		
—	—	—	—	930	40	—	—	—	—	—	—	—	—	—	—	—	—	—	—		
175	09	—	—	3,444	81	—	—	103	25	103	25	—	—	35	24	—	—	35	24		
—	—	—	—	—	—	32	03	72	35	104	38	—	—	—	—	—	—	—	—		
1	51	11	09	492	65	5	84	28	45	34	29	—	—	—	—	—	—	—	—		
5	58	—	—	446	83	—	—	—	—	—	—	—	—	31	55	—	—	31	55		
—	75	687	53	793	22	1,910	23	—	—	1,910	23	—	—	—	—	—	—	—	—		
2	75	610	12	1,020	87	2,617	39	—	—	2,617	39	—	—	—	—	—	—	—	—		
—	—	89	33	114	33	308	19	2	20	310	39	—	—	—	—	—	—	—	—		
40	50	31	40	279	67	102	41	2	45	104	86	—	—	—	—	—	—	—	—		
2	25	486	70	538	95	606	04	—	—	606	04	—	—	—	—	—	—	—	—		
—	—	—	—	—	—	—	—	—	—	—	—	—	—	—	—	—	—	—	—		
2	—	117	49	661	49	1,409	05	62	49	1,471	54	—	—	—	—	—	—	—	—		
—	—	473	30	533	30	2,545	22	—	—	2,545	22	—	—	—	—	—	—	—	—		
324	11	3,510	29	10,606	53	15,079	90	282	15	15,362	05	104	25	541	07	—	—	645	32		
—	—	—	—	130	50	—	—	—	—	—	—	—	—	—	—	—	—	—	—		
—	—	—	—	4,909	—	—	—	—	—	—	—	—	—	—	—	—	—	—	—		
2	17	—	—	1,167	17	105	10	—	—	105	10	—	—	—	—	—	—	—	—		
—	—	241	98	537	98	335	47	—	—	335	47	—	—	773	50	—	—	773	50		
8	22	274	42	504	64	949	25	—	—	949	25	—	—	—	—	—	—	—	—		
—	—	117	92	144	92	291	53	—	—	291	53	—	—	—	—	—	—	—	—		
316	77	—	—	1,754	57	219	02	64	70	283	72	—	—	625	98	—	—	625	98		
—	—	3,747	18	4,940	68	17,743	82	—	—	17,743	82	—	—	—	—	—	—	—	—		
—	—	469	74	469	74	1,621	70	—	—	1,621	70	—	—	—	—	—	—	—	—		
—	—	4,272	86	4,689	86	10	22	7	62	17	84	—	—	509	76	—	—	509	76		
100	61	1,385	54	1,562	15	5,819	90	—	—	5,819	90	—	—	—	—	—	—	—	—		
—	—	892	06	942	06	2,804	63	17	43	2,822	06	—	—	—	—	—	—	—	—		
—	—	3,508	48	3,900	98	18,482	86	—	—	18,482	86	—	—	—	—	—	—	—	—		
24	14	—	—	5,700	70	681	12	121	29	802	41	1,252	—	300	70	—	—	1,552	70		
451	91	14,910	18	31,354	95	49,064	62	211	04	49,275	66	1,252	—	2,209	94	—	—	3,461	94		

1 Yhdistys. Sociétés.	2 T u l o j a. Recettes.										7		8 M e - Dé-	
	Vakuutus. maksuja. Primes.		Korkoja. Intérêts.		Muita tuloja. Autres recettes.		Vajaus. Déficits.		Yhteensä. Sommes.		Valtion- korvauksia. Paiement pour sinistres.		Hoivokustan- nuksia. Frais.	
	Smp.	712	Smp.	712	Smp.	712	Smp.	712	Smp.	712	Smp.	712	Smp.	712
<i>Laukaan kihlakunta.</i>														
Laukaa	4,110	10	—	—	—	—	—	—	4,110	10	3,389	—	100	—
Jyväskylän pit.	5,063	—	—	—	—	—	—	—	5,063	—	2,154	—	291	—
Petäjavesi	2,586	10	46	69	19	66	—	—	2,652	45	243	50	183	36
Saarijärvi	7,219	82	—	—	59	29	903	89	8,183	—	1) 8,183	—	—	—
Uurainen	1,212	75	62	26	—	—	—	—	1,275	01	1,093	95	—	—
Karstula	4,153	56	231	27	2,722	53	—	—	7,107	36	1,428	75	289	50
Viitasaari	2,972	64	8	33	—	—	1,083	13	4,064	10	3,715	—	349	10
Pihtipudas	1,719	52	187	60	—	—	—	—	1,907	12	20	—	195	72
Kivijärvi	3,039	40	29	42	490	39	44	79	3,604	—	3,510	—	94	—
Sumiainen	1,632	—	—	—	—	—	—	—	1,632	—	1,631	16	—	—
Konginkangas	586	37	147	85	—	—	—	—	734	22	—	—	17	10
Yhteensä	34,295	26	713	42	3,291	87	2,031	81	40,332	36	25,368	36	1,519	78
Yhteensä Vaasan läänissä	127,809	98	9,292	15	4,466	61	18,383	18	159,951	92	90,323	57	8,194	00
<i>Oulun lääni.</i>														
<i>Oulun kihlakunta.</i>														
Liminka	1,519	90	603	30	—	—	—	—	2,123	20	—	—	160	—
Temmes	331	10	132	42	—	—	24	52	488	04	485	—	—	—
Lumijoki	703	07	119	40	164	—	2,785	53	3,772	—	3,483	80	237	91
Tyrnävä	2,805	33	185	08	37	31	13,783	79	16,811	51	16,581	20	188	26
Oulun maal. y. m.	2,894	26	67	74	—	—	—	—	2,962	—	1,389	45	565	50
Muhos	2,108	28	346	22	—	—	315	33	2,769	83	2,510	—	259	83
Utajärvi	2,265	31	108	—	—	—	—	—	2,373	31	438	—	339	41
Kiiminki	581	20	138	43	—	—	—	—	719	63	70	—	55	—
Ylikiiminki	1,378	59	187	50	42	34	—	—	1,608	43	—	—	203	—
Haukipudas	4,317	70	103	21	517	29	5,915	32	10,853	52	10,543	52	257	—
Ii	4,500	—	45	—	—	—	—	—	4,545	—	4,000	—	95	—
Kuivaniemi	1,031	30	50	15	—	—	889	85	1,971	30	1,879	60	68	75
Pudasjärvi	4,066	32	109	09	—	—	—	—	4,175	41	2,192	42	269	—
Taivalkoski	739	29	—	—	—	—	—	—	739	29	—	—	—	—
Kuusamo	573	75	—	—	—	—	—	—	573	75	573	75	—	—
Yhteensä	29,815	40	2,195	54	760	94	23,714	34	56,486	22	44,146	74	2,698	66

1) Kaikki menot yhteensä, sillä ei ole voitu saada tarkempia tietoja.

9		10		11		12		13		14		15		16		17	
n o j a. penses.						Varoja vuoden lopussa. Actifs à la fin de l'année.						Velkoja vuoden lopussa. Passifs à la fin de l'année.					
Muita menoja. Autres dépenses.		Ylijäämää. Bonis.		Yhteensä. Sommes.		Vara- y. m. rahastoja. Reserves et autres fonds.		Maksam. olevia rahastoja. Primes non payées.		Yhteensä. Sommes.		Maksam. olevia korvauksia. Sinistres non payés		Lainoja. Emprunts.		Yhteensä. Sommes.	
Smf.	mkk.	Smf.	mkk.	Smf.	mkk.	Smf.	mkk.	Smf.	mkk.	Smf.	mkk.	Smf.	mkk.	Smf.	mkk.	Smf.	mkk.
458	20	162	90	4,110	10	8,036	42	—	—	8,036	42	—	—	—	—	—	—
—	—	2,618	—	5,063	—	13,533	94	—	—	13,533	94	—	—	—	—	—	—
67	32	2,158	27	2,652	45	7,135	67	32	86	7,168	53	70	—	—	—	70	—
—	—	—	—	8,183	—	19,384	75	—	—	19,384	75	—	—	—	—	—	—
—	—	181	06	1,275	01	2,390	40	—	—	2,390	40	—	—	—	—	—	—
—	—	5,389	11	7,107	36	9,243	72	—	—	9,243	72	651	15	—	—	651	15
—	—	—	—	4,064	10	—	—	53	37	53	37	2,270	40	723	85	2,994	25
118	52	1,572	88	1,907	12	5,325	40	—	—	5,325	40	329	—	—	—	329	—
—	—	—	—	3,604	—	472	88	—	—	472	88	—	—	—	—	—	—
—	—	—	84	1,632	—	1,144	—	—	—	1,144	—	—	—	—	—	—	—
—	—	717	12	734	22	3,574	24	—	—	3,574	24	—	—	—	—	—	—
644	04	12,800	18	40,332	36	70,241	42	86	23	70,327	65	3,320	55	723	85	4,044	40
8,204	82	53,229	44	150,951	92	277,658	49	7,409	41	285,127	90	4,785	80	25,969	43	30,755	23
7	60	1,955	60	2,123	20	14,304	26	—	—	14,304	26	—	—	—	—	—	—
3	04	—	—	488	04	3,215	91	—	—	3,215	91	—	—	156	94	156	94
50	29	—	—	3,772	—	1,793	76	79	24	1,873	—	—	—	—	—	—	—
42	05	—	—	16,811	51	3,085	43	—	—	3,085	43	—	—	—	—	—	—
180	—	827	05	2,962	—	2,640	36	77	56	2,717	92	—	—	3,000	—	3,000	—
—	—	—	—	2,769	83	7,901	16	1,870	10	9,771	26	—	—	—	—	—	—
—	—	1,595	90	2,373	31	3,542	31	—	—	3,542	31	—	—	—	—	—	—
6	95	587	68	719	63	3,274	67	—	—	3,274	67	—	—	972	—	972	—
—	—	1,405	43	1,608	43	4,822	82	131	58	4,954	40	—	—	—	—	—	—
53	—	—	—	10,853	52	—	—	2	60	2	60	2,360	—	—	—	2,360	—
36	—	414	—	4,545	—	1,000	—	—	—	1,000	—	—	—	—	—	—	—
22	95	—	—	1,971	30	909	52	—	—	909	52	—	—	—	—	—	—
4	20	1,709	79	4,175	41	4,302	41	52	53	4,354	94	—	—	—	—	—	—
2	40	736	89	739	29	1,434	57	—	—	1,434	57	653	49	—	—	653	49
—	—	—	—	573	75	—	—	—	—	—	—	—	—	—	—	—	—
408	48	9,232	34	56,486	22	52,227	18	2,213	61	54,440	79	3,013	49	3,166	66	6,180	15

1 Yhdistys. Sociétés.	2		3		4		5		6		7		8	
	T u l o j a. Recettes.												M e - Dé-	
	Vakutus- maksuja. Primes.		Korkoja. Intérêts.		Muuta tuloja. Autres recettes.		Vajaus. Déficits.		Yhteensä. Sommes.		Vahingon- korvauksia. Paiements pour sinistrés.		Hoitokustan- nuksia. Frais.	
	Smf.	mlk.	Smf.	mlk.	Smf.	mlk.	Smf.	mlk.	Smf.	mlk.	Smf.	mlk.	Smf.	mlk.
<i>Salon kihlakunta.</i>														
Alavieska	473	56	—	—	—	—	—	—	473	56	259	33	16	—
Kalajoki	3,822	90	—	—	—	—	—	—	3,822	90	12	50	126	10
Rautio	1,010	—	—	—	—	—	—	—	1,010	—	135	—	60	—
Ylivieska	2,004	—	—	—	—	—	—	—	2,004	—	1,268	15	80	50
Sievi	906	79	141	56	—	—	216	45	1,264	80	659	55	101	25
Pyhäjoki	—	—	—	—	—	—	—	—	—	—	—	—	—	—
Merijärvi	168	63	—	—	—	—	—	—	168	63	—	—	54	—
Oulainen	395	24	—	—	66	87	—	—	462	11	178	—	135	—
Saloisten pit.	267	56	17	78	2	60	156	39	444	33	385	—	20	—
Salon kappeli	293	26	140	65	—	—	—	—	433	91	200	—	38	48
Vihanti	528	72	—	—	—	—	1,094	94	1,623	66	1,520	—	79	—
Siikajoki	316	01	15	55	—	17	—	—	331	73	—	—	13	—
Paavola	4,173	95	—	—	—	—	—	—	4,173	95	3,500	—	60	—
Frantsila	1,943	52	367	08	—	—	—	—	2,310	60	1,536	—	86	08
Hailuoto	495	—	56	34	—	—	—	—	551	34	—	—	10	02
Yhteensä	16,799	14	738	96	69	64	1,467	78	19,075	52	9,653	53	879	43
<i>Haapajärven kihlakunta.</i>														
Haapajärven	2,268	29	44	75	—	—	—	—	2,313	04	1,717	50	469	62
Reisjärvi	249	50	—	—	—	—	—	—	249	50	199	50	50	—
Pyhäjärvi	6,294	24	—	—	2	52	—	—	6,296	76	3,179	78	100	—
Kärsämäki	1,962	70	—	—	—	—	—	—	1,962	70	276	—	—	—
Haapavesi	8,787	01	—	—	—	—	—	—	8,787	01	7,872	90	182	—
Nivala	2,402	—	—	—	—	—	—	—	2,402	—	2,402	—	—	—
Piippola	1,214	10	261	77	—	—	—	—	1,475	87	57	—	120	94
Pulkkila	1,245	65	151	16	—	—	—	—	1,396	81	25	—	87	—
Kestilä	813	04	76	14	—	—	—	—	889	18	499	70	83	75
Yhteensä	25,236	53	533	82	2	52	—	—	25,772	87	16,229	38	1,093	31
<i>Kajaanin kihlakunta.</i>														
Paltamo	2,676	14	180	85	3	—	—	—	2,859	99	2,502	85	150	—
Säräisniemi	2,270	47	172	27	—	—	—	—	2,442	74	1,017	36	140	75
Siirros	4,946	61	353	12	3	—	—	—	5,302	73	3,520	21	290	75

9		10		11		12		13		14		15		16		17	
n o j a. penses.						Varoja vuoden lopussa. Actifs à la fin de l'année.						Velkoja vuoden lopussa. Passifs à la fin de l'année.					
Muita menoja. Autres dépenses.		Ylijäämä. Bonis.		Yhteensä. Sommes.		Vara- y. m. rahastoja. Reserves et autres fonds.		Maksam. olevia vakuutusmaks Primes non payées.		Yhteensä. Sommes.		Maksam. olevia korvauksia. Sinistres non payés.		Lainoja. Emprunts.		Yhteensä. Sommes.	
Smc.	mls.	Smc.	mls.	Smc.	mls.	Smc.	mls.	Smc.	mls.	Smc.	mls.	Smc.	mls.	Smc.	mls.	Smc.	mls.
16	32	181	91	473	56	64	25	126	53	190	78	—	—	—	—	—	—
77	98	3,606	32	3,822	90	45	37	372	90	418	27	7	75	—	—	—	7
815	—	—	—	1,010	—	—	—	—	—	—	—	—	—	—	—	—	—
25	—	630	35	2,004	—	630	35	—	—	630	35	—	—	—	—	—	—
504	—	—	—	1,264	80	3,255	86	—	—	3,255	86	1,038	—	2,926	33	3,964	33
—	—	—	—	—	—	213	31	—	—	213	31	726	50	—	—	726	50
12	82	101	81	168	63	254	71	168	63	423	34	—	—	—	—	—	—
55	41	93	70	462	11	1,464	90	21	09	1,485	99	—	890	—	—	890	—
39	33	—	—	444	33	425	29	—	—	425	29	—	—	—	—	—	—
—	—	195	43	433	91	3,614	86	—	—	3,614	86	—	—	—	—	—	—
24	66	—	—	1,623	66	164	95	44	06	209	01	2,714	40	—	—	2,714	40
—	—	318	73	331	73	575	75	53	58	629	33	—	—	—	—	—	—
120	65	493	30	4,173	95	1,695	01	—	—	1,695	01	3,310	—	—	—	3,310	—
—	—	688	52	2,310	60	8,223	59	118	52	8,342	11	—	—	—	—	—	—
1	—	540	32	551	34	2,601	26	—	—	2,601	26	—	—	—	—	—	—
1,692	17	6,850	39	19,075	52	23,229	46	905	31	24,134	77	7,796	65	3,816	33	11,612	98
—	—	125	92	2,313	04	59	31	67	11	126	42	—	—	—	—	—	—
—	—	—	—	249	50	—	—	—	—	—	—	495	50	—	—	495	50
564	49	2,452	49	6,296	76	2,683	70	101	16	2,784	86	—	—	—	—	—	—
24	53	1,662	17	1,962	70	1,045	08	742	54	1,787	62	—	1,700	—	—	1,700	—
144	26	587	85	8,787	01	131	22	—	—	131	22	—	—	—	—	—	—
—	—	—	—	2,402	—	—	—	—	—	—	—	—	—	—	—	—	—
—	—	1,297	93	1,475	87	7,118	40	31	53	7,149	93	196	—	—	—	196	—
—	—	1,284	81	1,396	81	4,301	91	—	—	4,301	91	—	—	—	—	—	—
—	—	305	73	889	18	1,810	72	62	96	1,873	68	—	—	—	—	—	—
733	28	7,716	90	25,772	87	17,150	34	1,005	30	18,155	64	691	50	1,700	—	2,391	50
44	91	162	23	2,859	99	4,860	10	—	—	4,860	10	—	—	—	—	—	—
—	—	1,284	63	2,442	74	7,926	10	357	51	8,283	61	—	—	—	—	—	—
44	91	1,446	86	5,302	73	12,786	20	357	51	13,143	71	—	—	—	—	—	—

1 Yhdistys. Sociétés.	2		3		4		5		6		7		8			
	T u l o j a. Recettes.												M e - D é -			
	Vakuutus- maksuja. Primes.		Korkoja. Intérêts.		Muita tuloja. Autres recettes.		Vajaus- Deficits.		Yhteensä. Sommes.		Vahingon- korvausta. Payement pour sinistres.		Hoitokustan- nuksia. Frais.			
Smf.	mkk.	Smf.	mkk.	Smf.	mkk.	Smf.	mkk.	Smf.	mkk.	Smf.	mkk.	Smf.	mkk.			
Siirros	4,946	61	353	12	3	—	—	—	—	5,302	73	3,520	21	290	75	
Hyrnsalmi	451	69	1,072	51	—	—	—	—	—	1,524	20	25	—	149	50	
Ristijärvi	234	80	517	89	—	—	—	—	—	752	69	41	—	36	—	
Sotkamo	3,311	55	—	—	—	—	—	85	88	3,397	43	3,011	55	300	—	
Kuhmoniemi	2,730	59	36	—	—	—	—	524	56	3,291	15	2,991	15	300	—	
Yhteensä	11,675	24	1,979	52	3	—	610	44	—	14,268	20	9,588	91	1,076	25	
<i>Kemin kihlakunta.</i>																
Kemi	2,012	—	—	—	—	—	—	—	—	2,012	—	10	—	282	—	
Simo	426	50	—	—	—	—	—	—	—	426	50	—	—	426	50	
Tervola	—	—	—	—	—	—	—	—	—	—	—	—	—	—	—	
Alatornio	508	65	—	—	—	—	—	—	—	508	65	408	—	—	—	
Karunki	427	50	—	—	—	—	—	—	—	427	50	412	50	15	—	
Ylitornio	3,071	51	—	—	—	—	—	81	—	3,072	32	2,927	90	130	42	
Rovaniemi	3,086	40	—	—	1	70	—	—	—	3,088	10	610	—	200	—	
Kuolajärvi	640	—	—	—	—	—	—	—	—	640	—	625	—	—	—	
Yhteensä	10,172	56	—	—	1	70	—	81	—	10,175	07	4,993	40	1,053	92	
<i>Lapin kihlakunta.</i>																
Muonioniska	156	50	—	—	—	—	—	—	—	156	50	—	—	14	—	
Kittilä	726	—	—	—	—	—	—	—	—	726	—	346	—	153	50	
Sodankylä	4,664	65	187	31	14	04	—	—	—	4,866	—	4,378	71	256	38	
Yhteensä	5,547	15	187	31	14	04	—	—	—	5,748	50	4,724	71	423	88	
Yhteensä Oulun läänissä	99,240	02	5,635	15	851	84	25,793	37	—	131,526	38	80,336	67	7,225	45	

¹⁾ Tähän sisältyy sekä korkoja että muita tuloja.

9		10		11		12		13		14		15		16		17	
n o j a. penses.						Varoja vuoden lopussa. <i>Actifs à la fin de l'année.</i>						Velkoja vuoden lopussa. <i>Passifs à la fin de l'année.</i>					
Muita menoja. <i>Autres dépenses.</i>		Ylijäämää. <i>Bonus.</i>		Yhteensä. <i>Somma.</i>		Vara- Y. m. rahastoja. <i>Reserves et autres fonds.</i>		Maksam. olevia vakuutusmaks. <i>Primes non payées.</i>		Yhteensä. <i>Somma.</i>		Maksam. olevia korvauksia. <i>Sinistres non payés.</i>		Lainoja. <i>Emprunts.</i>		Yhteensä. <i>Somma.</i>	
<i>Smc.</i>	<i>Fr.</i>	<i>Smc.</i>	<i>Fr.</i>	<i>Smc.</i>	<i>Fr.</i>	<i>Smc.</i>	<i>Fr.</i>	<i>Smc.</i>	<i>Fr.</i>	<i>Smc.</i>	<i>Fr.</i>	<i>Smc.</i>	<i>Fr.</i>	<i>Smc.</i>	<i>Fr.</i>	<i>Smc.</i>	<i>Fr.</i>
44	91	1,446	86	5,302	73	12,786	20	357	51	13,143	71	—	—	—	—	—	—
240	—	1,109	70	1,524	20	4,000	53	—	—	4,000	53	—	—	—	—	—	—
105	64	570	05	752	69	11,691	45	128	27	11,819	72	—	—	—	—	—	—
85	88	—	—	3,397	43	—	—	—	—	—	—	—	—	85	88	—	85
—	—	—	—	3,291	15	—	—	—	—	—	—	—	—	980	57	980	57
476	43	3,126	61	14,268	20	28,478	18	485	78	28,963	96	—	—	1,066	45	1,066	45
—	—	1,720	—	2,012	—	3,620	—	—	—	3,620	—	—	—	—	—	—	—
—	—	—	—	426	50	—	—	—	—	—	—	—	—	—	—	—	—
62	—	38	65	508	65	507	52	—	—	507	52	—	—	—	—	—	—
—	—	—	—	427	50	—	—	—	—	—	—	—	—	—	—	—	—
14	—	—	—	3,072	32	7	18	—	—	7	18	—	—	—	—	—	—
—	—	2,278	10	3,088	10	4,495	43	—	—	4,495	43	—	—	—	—	—	—
—	—	15	—	640	—	15	—	—	—	15	—	—	—	—	—	—	—
76	—	4,051	75	10,175	07	8,645	13	—	—	8,645	13	—	—	—	—	—	—
—	—	142	50	156	50	338	93	449	96	788	89	—	—	—	—	—	—
—	—	226	50	726	—	206	53	19	97	226	50	330	—	—	—	330	—
128	13	102	78	4,866	—	1,973	90	727	29	2,701	19	999	28	—	—	999	28
128	13	471	78	5,748	50	2,519	36	1,197	22	3,716	58	1,329	28	—	—	1,329	28
3,514	49	31,449	77	131,526	38	132,249	05	5,807	22	138,056	87	12,830	92	9,749	44	22,580	36



1903.

I.

VAKUUTUSSUMMA, TAKSOITUS, VAHINGOT.

SOMMES ASSURÉES, TAXATION, SINISTRES.

1	2		3	4		5	6		7	8	9	10
	Vakuutussumma Sommes assurées			vuoden lopussa. a la fin de l'année.			Vastuusumma vuoden lopussa. Sommes pour calculer les primes, à la fin de l'année.					
Yhdistys. Sociétés.	vuoden alussa. au commencement de l'année.		lisäys + vähennys - différence.		Vastuusumman 1,000 mk:aa kohti. Par 1,000 mk de la col. N:o 5.		Koko rahamäärä. Capitaux.		Luku. - Nombre.		Korvaussumma. Capitaux.	
	Shyf.	Shyf.	Shyf.	Shyf.	Shyf.	Shyf.	Shyf.	Shyf.	Shyf.	Shyf.	Shyf.	Shyf.
Uudenmaan lääni.												
<i>Raaseporin kihlakunta.</i>												
Inkoo ja Degerby	1,127,980	—	84,550	1,043,430	1,043,430	3,640,06	3.50	1	10,000	—	—	—
Karjalohja ja Sammatti	619,900	+	12,800	632,700	713,700	713,70	1.00	1	325	—	—	—
Yhteensä	1,747,880	—	71,750	1,676,130	1,757,130	4,353,76	2.48	2	10,325	—	—	—
<i>Lohjan kihlakunta.</i>												
Lohjan kihlakunnan paloapuyht.	20,363,500	+	1,392,090	21,755,590	25,575,870	50,035,63	2.00	23	15,478.62	—	—	—
<i>Helsingin kihlakunta.</i>												
Pakkila, Kanteleen kylä	129,920	—	74,320	55,600	55,800	357,69	3.00	—	—	—	—	—
Askula	1,002,620	—	37,010	965,610	1,312,450	1,268,98	1.00	—	—	—	—	—
Yhteensä	1,132,540	—	111,330	1,021,210	1,368,250	1,626,67	1.18	—	—	—	—	—
<i>Pernajan kihlakunta.</i>												
Itäisen Uudenmaan paloapuyht.	22,311,160	+	1,050,740	23,361,900	29,224,020	35,562,88	1.20	25	21,413.50	—	—	—
Artjärvi	584,434	+	229,457	813,891	813,891	1,220,84	1.50	—	—	—	—	—
Elimäki	1,651,340	—	29,000	1,622,340	1,871,120	2,275	1.25	1	320.18	—	—	—
Iitä	3,271,400	+	38,770	3,310,170	3,822,670	5,686,90	1.50	9	2,901.15	—	—	—
Jaala	994,830	—	1,770	993,060	1,116,690	1,364,95	1.25	5	5,356.43	—	—	—
Orimattila	2,653,200	+	211,150	2,864,350	3,363,790	6,441.52	2.00	8	1,249.05	—	—	—
Yhteensä	31,466,364	+	1,499,347	32,965,711	40,212,181	52,552,09	1.31	48	31,240.31	—	—	—
Yhteensä Uudenmaan läänissä	54,710,284	+	2,708,357	57,418,641	68,913,431	108,508,15	1.58	73	57,043.93	—	—	—

1	2		3		4		5	6		7		8		9	10
	vuoden alussa. <i>au commencement de l'année.</i>		lisäys + vähennys — <i>différence.</i>		vuoden lopussa. <i>a la fin de l'année.</i>			Vastuusumma vuoden lopussa. <i>Sommes pour calculer les primes, à la fin de l'année.</i>		Tilivuotta varten päätetty taksoitus. <i>Taxation pour l'année.</i>		Tilivuotien kuuluvat vahingot. <i>Sinistres de l'année coullante.</i>			
	Shyf.		Shyf.		Shyf.		Shyf.		Shyf.		Shyf.		Shyf.		
Muistutuksia.															
Yhdistys. Sociétés.															
Siirros															
Halikko y. m.	9,398,385	+	988,275	+	10,386,660	10,684,970	14,077 11	—	—	12	10,444 90				
Uskela	3,443,990	+	102,570	+	3,546,560	3,973,770	3,784 67	1.00	1.00	1	75 —				
	3,115,390	+	160,260	+	3,275,650	3,316,640	6,307 86	2.00	2.00	2	1,255 60				
Yhteensä	15,957,765	+	1,251,105	+	17,208,870	17,975,380	24,169 64	1.34	1.34	15	11,775 50				
<i>Uvilan kihlakunta.</i>															
Uvila y. m.	6,179,291	+	442,639	+	6,621,930	7,331,470	14,662 94	2.00	2.00	17	15,228 10				
Nakkila y. m.	2,402,409	+	70,840	+	2,473,249	3,022,434	4,346 30	1.50	1.50	3	3,628 30				
Merikarvia	3,266,950	+	388,600	+	3,655,450	3,932,930	5,899 64	1.50	1.50	7	1,835 —				
Kiukainen y. m.	12,323,030	+	893,410	+	13,216,440	13,216,440	19,868 38	1.50	1.50	10	17,004 37				
Loppi	829,632	+	16,790	+	846,422	963,923	1,438 03	1.50	1.50	1	170 50				
Yhteensä	25,001,212	+	1,812,279	+	26,813,491	28,457,197	46,215 29	1.62	1.62	38	37,866 27				
<i>Ikaalisten kihlakunta.</i>															
Ikaalinen	3,456,285	+	195,925	+	3,652,210	4,396,379	6,598 40	1.50	1.50	13	6,015 10				
Parkano	780,896	+	79,190	+	860,086	978,665	1,468 —	1.50	1.50	4	511 50				
Kankaanpää	1,584,095	—	—	—	1,584,095	1,762,930	—	—	—	—	—				
Yhteensä	5,821,276	+	275,115	+	6,096,391	7,137,974	8,066 40	1.13	1.13	17	6,526 60				
<i>Tyrvään kihlakunta.</i>															
Karkku y. m.	1,079,620	+	49,780	+	1,129,400	1,129,400	2,258 80	2.00	2.00	—	—				
Muohijärvi y. m.	1,807,000	+	48,500	+	1,855,500	1,920,000	3,911 19	2.00	2.00	2	636 50				
Lavia	444,073	+	64,132	+	508,205	713,664	—	—	—	2	68 —				
Tyrvää y. m.	3,858,790	+	815,670	+	4,674,460	5,311,890	10,299 32	2.00	2.00	10	11,205 06				
Yhteensä	7,189,483	+	978,082	+	8,167,565	9,074,954	16,469 81	1.82	1.82	14	11,909 56				

Tietoja ei ole annettu vuodelta 1903. Vakuutus- ja vastuusumma on se, mikä 1901 vuoden lopussa ilmoitettiin.

Tilivuosi on ollut 1903, s, 1—1903, 12, 31.

Tilivuosi 1903, 3, 14—1904, 3, 13,

<i>Loimaan kirkkikunta.</i>										
Punkalaidun	1,834,750	+	129,520	1,464,270	1,494,430	2,772.80	2.00	1	4975	
Loimaa y. m.	5,843,150	+	853,870	6,697,020	6,697,020	13,394.04	2.00	4	4,597.45	
Kokemäki	8,042,170	+	389,200	8,431,370	10,713,260	16,072.08	1.50	19	5,960.05	
Yhteensä	15,220,070	+	1,372,590	16,592,660	18,904,710	32,238.92	1.71	24	10,607.25	
<i>Mäskän kirkkikunta.</i>										
Marttila	3,693,235	+	258,015	3,951,250	4,207,895	5,050.69	1.20	1	20	
Lieto	2,113,510	+	88,220	2,201,730	2,201,730	4,402.34	2.00	4	3,783.60	
Nousiainen	743,320	+	64,400	807,720	807,720	848.38	1.00	—	—	
Pöytyä	1,887,850	+	76,270	1,964,120	1,964,120	3,782.24	2.00	3	1,166.88	
Masku	3,795,230	+	191,940	3,987,170	3,987,170	3,738.22	1.00	5	5,082.95	
Yhteensä	12,233,145	+	678,845	12,911,990	13,168,635	17,821.87	1.35	13	10,053.43	
Yhteensä Turun ja Porin läänissä	113,505,049	+	7,611,553	121,116,602	130,442,648	175,512.01	1.35	162	106,380.40	
<i>Hämeen lääni.</i>										
<i>Ruoveden kirkkikunta.</i>										
Ruovesi	4,650,740	—	—	4,650,740	4,650,740	6,985.85	1.50	4	314	
Kuru	1,102,410	+	19,280	1,121,690	1,121,690	1,163.22	1.00	2	662	
Teisko	1,199,150	+	46,220	1,245,370	1,245,370	2,420.44	2.00	1	685	
Yhteensä	6,952,300	+	65,500	7,017,800	7,017,800	10,569.51	1.51	7	1,661	
<i>Pirkkalan kirkkikunta.</i>										
Vesilähti	2,188,280	+	86,790	2,275,070	2,275,070	4,386.20	2.00	5	4,904	
<i>Tammelan kirkkikunta.</i>										
Urjala	1,084,385	+	22,685	1,057,070	1,352,690	2,705.38	2.00	1	1,400	
<i>Jämsän kirkkikunta.</i>										
Jämsä	2,703,800	+	229,920	2,933,720	3,244,670	5,840.40	1.80	4	179.50	
Korpilähti	2,290,320	+	99,900	2,390,220	2,887,970	4,331.85	1.50	3	899	
Längelmäki	478,765	+	61,470	540,235	590,960	1,048.22	2.00	—	—	
Siiros	5,472,885	+	391,290	5,864,175	6,723,600	11,220.47	—	7	1,078.50	

1	2			3		4		5	6		7	8		9	10		
	Vakutussumma Sommes assurées			lisäys + vähennys — différence.	vuoden lopussa. a la fin de l'année.		Vastuusumman lopussa.		Koko raha- määrä. Capitaux.	Vastuusumman 1,000 mk:aa kohti. Par 1,000 mk de la col. N:o 5.		Tilivuoteen kuun- päätetty taksotus. Taxation pour l'année.				Tilivuoteen kuun- päätetty taksotus. Sommes de l'an- née coulante.	
	vuoden alussa. au commencement de l'année.				vuoden lopussa. a la fin de l'année.							Luku. -- Nombre.				Korvaussumma. Capitaux.	
Smf.	Smf.	Smf.	Smf.	Smf.	Smf.	Smf.	Smf.	Smf.	Smf.	Smf.	Smf.	Smf.	Smf.	Smf.			
Yhdistys.																	
<i>Sociétés.</i>																	
Muistutuksia.																	
	Siiros	5,472,885	+	391,290	5,864,175	6,723,600	11,220,47	--	7	1,078,50							
	Kuorevesi	190,690	+	5,240	195,930	195,930	295,89	1.50	1	--							
	Eräjärvi	221,550	+	2,680	224,230	224,230	411,90	1.88	--	--							
	Kuhmoinen	1,177,400	+	44,360	1,221,760	1,402,510	2,131,94	1.50	1	827							
	Yhteensä	7,062,525	+	443,570	7,506,095	8,546,270	14,060,20	1.64	9	1,905,50							
	Yhteensä Hämeen läänissä	17,237,490	+	618,545	17,856,035	19,191,830	31,721,29	1.65	22	9,870,50							
Viipurin lääni.																	
<i>Rannan kihlakunta.</i>																	
	Koivisto	2,721,770		--	2,721,770	2,721,770	5,480,85	2.00	7	680,75							
	Johannis	1,225,325	+	138,616	1,363,941	1,363,941	1,233,17	1.00	3	5,838,50							
	Uusikirkko	3,279,740	+	746,370	4,026,110	4,026,110	7,577,86	2.00	18	4,278,50							
	Kuolemajärvi	1,844,550	+	84,840	1,929,390	1,929,390	3,678,78	2.00	3	5,418,75							
	Yhteensä	9,071,385	+	969,826	10,041,211	10,041,211	17,970,16	1.79	31	16,216,50							
<i>Kymän kihlakunta.</i>																	
	Pyhtää	709,220	+	30,584	739,804	924,755	1,774,80	2.00	1	200							
	Kymi	1,322,560	+	65,560	1,388,120	1,825,240	3,650,48	2.00	2	140							
	Vehkelähti	3,545,510	--	198,790	3,346,720	3,443,440	3,443,44	1.00	5	577,10							
	Virolahti	3,182,013	+	78,172	3,260,185	3,415,121	4,400,05	1.22	5	756,80							
	Miehikkälä	1,192,000	+	151,320	1,343,320	1,343,320	1,380,63	1.00	1	75							
	Säkijärvi	2,823,400	+	17,127	2,840,527	2,843,400	1,684,54	0.59	7	3,127,50							
	Sippola	1,258,258	+	141,742	1,400,000	1,630,900	4,077,83	2.50	1	60							
	Yhteensä	14,032,961	+	265,715	14,318,676	15,426,176	20,411,27	1.32	22	4,936,40							

Rakennuksista 1 mk ja irtaimistosta
2 mk 1,000 kohti.

Lappeen kihlakunta.

Valkeala	3,608,440	+	975,560	4,579,000	4,579,000	3,791,42	1.00	3	2,490
Luumäki	2,749,180	+	50,050	2,799,230	2,799,230	820	0.08	4	220
Lappvesi	2,850,571	+	88,241	2,938,812	2,938,812	5,701,17	2.00	1	63
Taipalsaari	—	+	2,047,910	2,047,910	2,381,385	1,170,38	0.50	—	250
Savitaipale	1,516,826	+	222,656	1,739,482	1,739,482	2,377,69	1.50	—	—
Suomenniemi	530,869	+	106,072	636,941	636,941	278,34	0.50	—	—
Yhteensä	11,250,886	+	3,485,489	14,736,375	15,069,850	13,639	0.91	8	3,023

Jääskien kihlakunta.

Jouteno	1,143,320	+	9,271	1,152,591	1,152,591	2,593,32	2.35	1	75
Ruokolahä	2,395,870	+	248,970	2,644,840	2,644,840	2,644,84	1.00	7	967,20
Kirvu	1,791,540	+	117,442	1,908,982	1,908,982	3,248,82	1.70	7	2,088,88
Jääski	2,164,340	+	140,950	2,305,290	2,461,742	4,922,04	2.00	5	509,03
Antrea	3,763,597	+	436,603	4,200,200	4,275,403	5,328,60	1.00	9	3,293,90
Yhteensä	11,258,667	+	953,236	12,211,903	12,443,558	18,737,62	1.51	29	6,934,01

Äyräpään kihlakunta.

Muola	3,269,860	—	331,890	2,937,970	2,937,970	7,050	2.40	14	6,988,96
Kyyrölä	239,955	+	22,925	262,880	320,870	641,74	2.00	—	—
Heinjoki	782,990	+	16,800	799,790	1,066,420	532,64	0.50	1	40
Kivennapa	2,317,070	+	471,250	2,788,320	2,788,320	12,950,29	5.00	25	21,276,40
Valkjärvi	2,353,440	—	98,650	2,254,790	2,265,840	7,840,91	3.46	—	—
Yhteensä	8,963,315	+	60,435	9,043,750	9,379,420	29,015,58	3.09	40	28,305,86

Käkisalmen kihlakunta.

Sakkola	2,322,560	+	719,290	3,041,870	3,557,120	5,794,38	1.63	11	3,378,15
Pyhäjärvi	1,386,608	+	59,434	1,396,042	1,589,669	2,982,02	2.00	7	1,573,36
Raisälä	2,013,180	+	46,647	2,059,777	2,059,777	3,333,68	1.50	5	4,923
Käkisalmi	412,240	—	80,400	331,840	331,840	334,69	1.00	—	—
Kaukola	1,135,950	+	84,250	1,220,200	1,220,200	1,761,23	1.50	3	855,75
Hiitola	1,471,515	+	271,860	1,743,395	1,943,395	3,886,79	2.00	3	618,74
Yhteensä	8,692,023	+	1,101,101	9,793,124	10,712,001	18,092,79	1.69	29	11,349

Yhdistyksen toimii alkoi 1903. 3. 2. Pa-
lovahinkoa ei ole sattunut; myös
kyn sikaansaamasta vahingosta on
maksettu 260 mk.

Rakennuksista 1: 25 mk ja irtalaimista
60 p 1,000 kohti.

1	2			3		4		5	6		7	8	9	10
	vuoden alussa. <i>au commencement de l'année.</i>		lisäys + vähennys - <i>différence.</i>	vuoden lopussa. <i>à la fin de l'année.</i>		Vastuuosuma vuoden lopussa. <i>Sommes pour calculer les primes, à la fin de l'année.</i>	Koko rahamäärä. <i>Capitaux.</i>		Vastuuosuman 1,000 mk:ää kohti. <i>Par 1,000 mk de la col. N:o 5.</i>	Luku. - <i>Nombre.</i>				
Yhdistys. <i>Sociétés.</i>		Muistutuksia.												
<i>Kurkkijoen kihlakunta.</i>														
Kurkkijoki	1,719,095	+	87,000	1,806,095	2,105,710	4,114,20	2.00	8	2,021 04					
Jaakkima	2,105,230	+	309,250	2,414,480	2,574,790	2,574,79	1.00	13	2,015 -					
Yhteensä	3,824,325	+	396,250	4,220,575	4,680,500	6,688 99	1.43	21	4,036 04					
<i>Sortavalan kihlakunta.</i>														
Ruskeala	347,775	-	183,670	164,105	164,105	823 81	2.35	3	685 -					
Sortavala	2,605,630	+	215,370	2,821,000	2,821,000	3,385 -	1.20	14	5,456 65					
Uukuniemi	875,018	-	151,758	723,260	723,260	471 -	0.50	3	137 50					
Yhteensä	3,828,423	-	120,058	3,708,365	3,708,365	4,679 81	1.26	20	6,279 15					
<i>Salmi kihlakunta.</i>														
Impilahi	1,043,860	+	9,230	1,053,090	1,053,090	3,734 60	3.50	1	198 -					
Suistamo	496,400	-	12,920	483,480	483,480	948 65	2.00	1	500 -					
Salmi	1,326,152	+	87,076	1,413,228	1,413,228	2,558 01	1.82	3	2,429 70					
Suojärvi	667,500	+	9,000	676,500	676,500	1,362 -	2.00	6	1,800 -					
Korpiselkä	394,210	+	24,035	418,245	418,245	477 33	1.15	1	150 -					
Soanlahti	217,651	-	5,651	212,000	212,000	212 -	1.00	-	-					
Yhteensä	4,145,773	+	110,770	4,256,543	4,256,543	9,292 49	2.33	12	5,077 70					
Yhteensä Ylipurin jauntissa	75,067,758	+	7,262,764	82,330,522	85,717,624	136,527 71	1.62	212	86,157 16					

Mikkelin lääni.											
<i>Heinolan kirkkunta.</i>											
Heinola	637,300	+	7,130	614,430	681,390	1,338,76	2.00	—	—	—	—
Sysmä	2,191,180	+	95,050	2,286,830	2,983,070	5,812,15	2.00	3	960,25	—	—
Hartola	1,294,137	—	60,000	1,234,137	1,340,300	2,680,60	2.00	5	3,443,50	—	—
Joutsen y. m.	1,970,880	+	29,010	1,999,890	1,999,890	4,157,04	2.60	3	3,939	—	—
Mäntyhärju	2,486,095	+	38,975	2,525,070	2,672,481	10,022,76	3.75	—	—	—	—
Yhteensä	8,579,592	+	110,765	8,690,357	9,677,131	24,011,31	2.48	11	8,342,75	—	—
<i>Mikkelin kirkkunta.</i>											
Mikkelin maad.	2,140,000	+	80,000	2,220,000	2,530,000	5,853,82	2.03	6	1,605,25	—	—
Anttola	493,660	—	7,670	485,990	485,990	485,99	1.00	—	—	—	—
Kangasniemi	3,222,837	+	127,113	3,350,000	3,350,000	2,000	—	12	1,901,75	—	—
Ristina	1,467,130	+	11,958	1,479,088	2,263,130	5,657,83	2.60	1	61,50	—	—
Hirvensalmi	1,614,991	+	52,585	1,667,576	1,667,576	3,254,71	1.90	11	2,954,38	—	—
Yhteensä	8,938,668	+	263,386	9,202,654	10,296,696	17,252,35	1.67	30	6,612,88	—	—
<i>Juvan kirkkunta.</i>											
Juva	2,367,190	+	16,460	2,383,650	2,383,650	3,813,84	1.60	16	2,144,50	—	—
Pieksämäki	1,859,100	+	75,400	1,934,500	2,081,620	2,497,94	1.30	8	1,120	—	—
Haukivuori	701,075	—	5,635	695,440	708,880	708,88	1.00	2	97,50	—	—
Jäppilä	296,050	—	2,940	293,110	316,240	316,24	1.00	1	374	—	—
Joroinen	776,290	+	15,040	791,330	901,260	1,768,30	2.00	6	7,330	—	—
Puumala	1,025,000	+	17,000	1,042,000	1,169,260	2,278,54	2.00	7	594	—	—
Yhteensä	7,024,705	+	115,325	7,140,030	7,560,910	11,383,74	1.51	40	11,660	—	—
<i>Rantasalmen kirkkunta.</i>											
Rantasalmi	1,296,780	+	180,440	1,477,220	1,961,850	4,909,32	2.50	12	4,436,10	—	—
Sulkava	1,021,040	+	50,120	1,071,160	1,212,190	1,142,84	1.00	—	—	—	—
Sääminki	1,897,800	+	78,570	1,976,370	1,976,370	3,960,74	2.00	11	1,061	—	—
Kerimäki	1,870,382	+	114,288	1,984,620	1,984,620	5,953,86	3.00	18	5,540,45	—	—
Savonranta	238,000	+	12,000	250,000	250,000	500	—	—	—	—	—
Heinävesi	1,170,660	—	73,906	1,096,754	1,297,905	2,609,07	2.00	5	1,658	—	—
Yhteensä	7,494,662	+	361,462	7,856,124	8,682,985	19,075,88	2.20	46	12,695,55	—	—
Yhteensä Mikkelin läänissä	32,037,627	+	851,538	32,889,165	36,217,672	71,729,23	1.93	127	39,311,18	—	—

1	2		3	4		5	6		7	8	9	10
	vuoden alussa. <i>au commencement de l'année.</i>		lisäys + vähennys — <i>différence.</i>	vuoden lopussa. <i>a la fin de l'année.</i>		Vastausumma vuoden lopussa. <i>Sommes pour calculer les primes, à la fin de l'année.</i>	Koko raha- määrä. <i>Capitaux.</i>	Vastausumman 1,000 mk:aa kohti. <i>Par 1,000 mk de la col. N:o 5.</i>	Luku. — <i>Nombre.</i>	Korvaussumma. <i>Capitaux.</i>		Muistutuksia.
	Yhdistys. <i>Sociétés.</i>											
Kuopion lääni.												
<i>Pielisjärven kihlakunta.</i>												
Pielisjärvi	1,092,560	+	134,630	1,227,190	1,310,200	1,310,200	1,310,200	1.00	12	946,50		
Juuka	1,566,160	+	10,970	1,577,130	1,577,130	1,577,130	3,170,26	2.00	12	2,567,65		
Nurmes	1,073,450	+	302,420	1,375,870	1,637,960	1,637,960	3,919	3.00	4	4,742		
Rautavaara	158,195	—	—	158,195	158,195	158,195	237,30	1.50	3	90		
Yhteensä	3,890,365	+	448,020	4,338,385	4,683,485	4,683,485	8,636,76	1.84	31	8,346,15		
<i>Ilomantsin kihlakunta.</i>												
Eno	746,080	+	9,445	755,525	755,525	755,525	1,555	2.06	7	1,555		
Tohnejärvi	1,050,800	+	30,480	1,081,280	1,114,080	1,114,080	2,228,16	2.00	7	2,550,60		
Pälkjärvi	235,240	+	6,235	241,475	241,475	241,475	507,26	2.00	1	30		
Kihltelysvaara	769,570	+	118,420	887,990	887,990	887,990	866,94	1.00	3	664,25		
Ilomantsi	1,904,550	+	28,290	1,932,840	1,932,840	1,932,840	1,764,56	0.93	11	2,352,75		
Yhteensä	4,706,240	+	192,870	4,899,110	4,931,910	4,931,910	6,921,92	1.40	29	7,152,60		
<i>Läperin kihlakunta.</i>												
Kaavi	560,170	+	3,740	563,910	643,870	643,870	2,012,10	2.60	7	1,411,15		
Läperi	1,691,750	+	43,260	1,735,010	1,854,030	1,854,030	4,836,19	2.50	9	2,698		
Kontiolahki	1,025,210	+	27,090	1,052,300	1,052,300	1,052,300	2,630,75	2.50	5	1,663		
Polvijärvi	875,600	+	120,400	996,000	1,058,000	1,058,000	1,557,43	1.60	11	1,101,90		
Kuusjärvi	149,980	+	11,500	161,480	161,480	161,480	404,72	2.50	4	347,95		
Kitee	1,435,523	+	61,210	1,496,733	1,496,733	1,496,733	3,011	2.00	5	1,513		

Riineistä 3 mk. ja muusta omaisuus-
testa 60 p korjattu kolmi.

Rääkylä	663,700	+	30,720	694,420	848,731	1,697,40	2.00	6	336,50
Kesälahti	257,800	+	12,900	270,700	270,700	—	—	—	—
Yhteensä	6,659,733	+	310,820	6,970,553	7,365,844	16,149,65	2.19	47	9,071,50
<i>Iisalmen kihlakunta.</i>									
Iisalmi	3,226,181	+	141,232	3,367,413	3,997,944	8,249,70	2.15	18	6,664,70
Lapinlahti	904,090	+	343,680	1,248,379	1,248,379	1,248,38	1.00	8	583
Kiuruvesi	1,852,212	+	87,323	1,939,535	1,939,535	10,656,08	5.70	—	—
Nilsä	2,237,860	+	27,210	2,265,070	2,265,070	7,066,80	3.12	20	7,066,80
Yhteensä	8,220,943	+	599,454	8,820,397	9,450,928	27,220,96	2.88	46	14,314,50
<i>Kuopion kihlakunta.</i>									
Pielavesi	1,398,360	+	7,240	1,403,600	1,621,330	3,242,66	2.00	4	186
Keitele	638,370	+	20,440	658,810	658,810	3,623	5.50	5	5,239,58
Tuusniemi	739,045	+	20,260	759,305	739,305	1,518,61	2.00	10	965,40
Kuopio	241,338	—	241,338	—	—	—	—	—	—
Karttula	1,073,723	+	314,325	1,387,048	1,387,048	2,976,03	2.77	9	1,188
Yhteensä	4,087,836	+	120,927	4,208,763	4,426,493	11,360,80	2.56	28	7,578,98
<i>Rautalammun kihlakunta.</i>									
Rautalampi	1,833,410	+	18,620	1,854,030	1,854,030	2,564,24	1.38	12	2,195,11
Vesanto	503,345	+	25,665	529,010	529,010	1,058,02	2.00	5	624,90
Leppävirta	2,534,870	+	60,740	2,595,610	3,141,700	4,578,67	1.50	11	5,060,86
Suonnejoki	2,355,085	+	35,085	2,390,070	2,390,070	10,209	4.30	6	9,539,25
Hankasalmi	920,070	+	57,350	977,420	977,420	2,819,13	2.72	14	3,054,50
Yhteensä	8,148,730	+	197,410	8,346,140	8,892,230	21,229,06	2.39	48	20,474,62
Yhteensä Kuopion läänissä	35,713,847	+	1,869,501	37,583,348	39,750,890	91,518,65	2.30	229	66,988,35
Vaasan lääni.									
<i>Iinajoen kihlakunta.</i>									
Lappfjärd	788,500	—	45,951	742,549	742,549	831,48	1.00	2	491
Karijoki	—	+	358,300	358,300	422,509	428,96	1.00	—	—
Siiros	788,500	+	312,349	1,100,849	1,165,058	1,260,44	—	2	491

Yhtiön toimi lakkasi 1902, 12, 31.

Tuleneroista, littokeista 5 mk; muista
2: 30 mk vähästä kolhfi.

1	2		3		4		5	6		7	8		9	10
	au commencement de l'année.		différence.		à la fin de l'année.			Sommes assurées			Vastuusumma vuoden lopussa.			
Yhdistys. Sociétés.	Shif.	Shif.	Shif.	Shif.	Shif.	Shif.	Shif.	Shif.	Shif.	Shif.	Shif.	Shif.	Shif.	Shif.
Siirros	788,500	+	312,349	1,100,849	1,165,058	1,260,44	—	491	—	—	2	491	—	
Sideby	395,800	—	37,010	358,790	358,790	358,79	1.00	15	—	1.00	1	15	—	
Närpiö y. m.	8,717,900	—	6,920	8,710,980	8,710,980	4,355,49	0.50	2,475	—	0.50	8	2,475	—	
Jalasjärvi	1,877,720	+	88,080	1,965,750	1,965,750	982,87	0.50	1,202	15	0.50	6	1,202	15	
Peräseinäjoki	600,069	+	254,931	855,000	1,140,000	1,140	1.00	259	97	1.00	3	259	97	
Kaabajoki	630,440	—	37,320	599,120	599,120	599,12	1.00	—	—	1.00	—	—	—	
Kurikka	1,296,356	+	70,350	1,366,706	1,580,160	3,097,12	2.00	172	—	2.00	1	172	—	
Ilmajoki y. m.	4,529,430	+	118,165	4,647,595	4,647,595	270,89	2.00	4,834	31	2.00	10	4,834	31	
Teuva	1,570,800	+	1,350	1,572,150	2,096,200	887,76	0.40	28	25	0.40	1	28	25	
Korsnäs	896,910	+	11,810	908,720	908,720	2,419,05	2.60	2,259	—	2.60	5	2,259	—	
Yhteensä	21,300,925	+	775,735	22,085,660	23,172,373	15,321,03	0.66	11,326	68	0.66	37	11,326	68	
<i>Korsholman kihlakunta.</i>														
Maalahti y. m.	6,109,300	—	28,350	6,080,950	6,188,080	6,188,08	1.00	3,840	55	1.00	14	3,840	55	
Mustasaari	4,892,945	+	189,900	5,082,845	5,228,085	5,194,16	1.00	1,194	72	1.00	5	1,194	72	
Koivulahti	1,884,110	+	14,920	1,899,030	1,899,030	1,899,03	1.00	1,461	65	1.00	6	1,461	65	
Raippaluoto	686,580	+	45,620	732,200	732,200	732,20	1.00	940	—	1.00	1	940	—	
Loibia	2,683,715	—	293,715	2,390,000	2,390,000	5,195	2.00	847	50	2.00	1	847	50	
Jurva	1,529,825	+	5,975	1,535,800	1,535,800	2,022	1.28	1,927	—	1.28	2	1,927	—	
Vähäkylä	2,060,600	+	71,210	2,131,810	2,190,580	2,190,58	1.00	2,689	80	1.00	2	2,689	80	
Isokylä, vanhempi yhdistys	2,212,000	—	4,020	2,207,980	2,207,980	2,207,98	1.00	3,420	25	1.00	6	3,420	25	
* nuorempi	660,510	+	19,940	680,450	680,450	346,66	0.50	142	60	0.50	8	142	60	
Ylistaro, vanhempi yhdistys	2,455,500	+	61,900	2,517,400	2,590,580	2,590,58	1.00	2,079	55	1.00	5	2,079	55	
* nuorempi	1,169,530	+	36,590	1,206,120	1,206,120	1,126,47	1.00	1,397	75	1.00	5	1,397	75	
Yhteensä	26,344,615	+	119,970	26,464,585	26,859,445	29,092,74	1.11	19,941	37	1.11	50	19,941	37	

Ainoastaan uusista vakuutuksista on vakuutusmaksua snoritettu.

Uusista vakuutuksista 1:50 mk.

<i>Lapin kihlakunta.</i>									
Vöyri	3,664,535	+	38,370	3,702,905	3,702,905	—	—	2	2,039,60
Oravainen	983,670	+	48,870	1,032,540	1,032,540	1,032,540	1.00	4	16610
Maksamaa	436,643	+	22,620	459,263	459,263	918,53	2.00	4	24250
Uusikaarleby y. m.	2,438,200	+	20,900	2,459,100	2,476,900	1,500	0.60	4	1,135—
Munsala	1,894,360	—	791,360	1,103,000	1,781,860	—	—	—	—
Ylihärnä	1,074,300	—	127,410	946,890	946,890	5,681,36	6.00	9	13,92025
Alabärmä	1,218,990	+	8,730	1,227,720	1,227,720	982,17	0.80	4	494—
Kauhava	1,977,300	+	271,430	2,248,730	2,248,730	2,248,73	1.00	5	1,28655
Lapua y. m.	5,283,950	+	224,690	5,508,640	5,508,640	5,508,64	1.00	23	8,28806
Yhteensä	18,971,948	—	283,160	18,688,788	19,385,448	17,871,97	0.92	55	27,57206
<i>Pietarsaaren kihlakunta.</i>									
Pietarsaari	2,306,040	+	746,090	3,052,120	3,062,120	2,005,81	0.65	3	53535
Luoto	707,370	+	3,665	711,035	882,382	—	—	—	—
Kronoby	1,508,210	+	46,870	1,555,080	1,570,310	1,523,44	1.00	7	71015
Teerijärvi	652,792	+	306,235	959,027	993,522	21	0.02	1	21—
Veteli	673,210	+	11,150	684,360	684,360	678,79	1.00	1	57675
Perho	147,515	+	2,520	150,035	150,035	750,17	5.00	1	700—
Halsua	199,360	+	175,155	374,515	374,515	374,52	1.00	1	23250
Kaustinen	805,500	+	300	805,800	805,800	—	—	—	—
Kokkolan maalaiskunta	1,556,110	—	15,520	1,540,590	1,602,150	1,614,48	1.00	5	76209
Alaveteli	510,810	+	6,260	517,070	621,480	621,48	1.00	1	200—
Kälviä y. m.	558,567	+	26,163	584,730	584,730	2,338,92	4.00	3	2,100—
Lohjata	1,072,900	+	7,043	1,079,943	1,079,943	538,80	0.50	6	60050
Himanka	128,614	+	2,480	131,094	131,094	—	—	—	—
Kannus	1,199,700	+	8,300	1,208,000	1,208,000	602,49	0.50	3	400—
Toholampi	464,640	+	10,360	475,000	475,000	454,19	1.00	6	1,14830
Yhteensä	12,491,338	+	1,337,061	13,828,399	14,225,441	11,524,09	0.81	88	7,98664
<i>Kuortanen kihlakunta.</i>									
Lappajärvi y. m.	945,280	+	20,070	965,350	965,350	1,264,25	1.31	2	1,21325
Evijärvi	692,830	—	6,200	699,030	686,630	3,198,78	4.66	—	—
Kortesjärvi	1,230,191	+	1,769	1,231,960	1,231,960	1,107,28	0.90	3	1,172—
Siirros	2,868,301	+	15,639	2,883,940	2,883,940	5,570,31	—	5	2,38525

Tiedot koskevat tilivuotta 1902, 12, 1—1903, 11, 30.

Tiedot koskevat tilivuotta 1902, 6, 1—1903, 4, 30.

1 Yhdistys. Sociétés.	2 vuoden alussa. au commencement de l'année.		3 Vakuutussumma Sommes assurées		4 vuoden lopussa. à la fin de l'année.		5 Vastuusumma vuoden lopussa. Sommes pour calculer les primes, à la fin de l'année.		6 Tilivuotta varten piätetty taksoitus. Taxation pour l'année.		7 Vastuusumman 1,000 mk:aa kohti. Par 1,000 mk de la col. N:o 5.		8 Luku. -- Nombre.		9 Tilivuoteen kuu- luvut vähingot. Moisires de l'an- née contante.		10 Muistutuksia.		
	Syöf.	Syöf.	Syöf.	Syöf.	Syöf.	Syöf.	Syöf.	Syöf.	Syöf.	Syöf.	Syöf.	Syöf.	Syöf.	Syöf.	Syöf.	Syöf.	Syöf.	Syöf.	
Alajärvi	2,868,301	+	15,639	2,883,940	2,883,940	5,570,31	—	5	5,570,31	5,570,31	—	5	2,365,25	5	2,365,25				
Soini	566,958	+	11,210	568,063	568,063	852,06	1.50	3	852,06	852,06	1.50	3	1,798,45	3	1,798,45				
Lehimäki	509,300	—	37,780	471,520	471,520	471,52	1.00	1	471,52	471,52	1.00	1	15	1	15				
Kuortane	272,690	+	1,610	274,300	274,300	274,30	0.50	1	274,30	274,30	0.50	1	25	1	25				
Alavus	2,404,500	+	46,100	2,450,600	2,450,600	2,404,50	1.00	—	2,404,50	2,404,50	1.00	—	—	—	—				
Tövsä	2,154,100	+	28,550	2,182,650	2,182,650	2,182,65	2.00	7	2,182,65	2,182,65	2.00	7	311,75	7	311,75				
Keuru	834,919	+	56,601	891,520	891,520	891,52	0.50	—	420,63	420,63	0.50	—	—	—	—				
Multia	2,398,170	+	63,030	2,461,200	2,461,200	2,461,20	1.50	1	3,691,80	3,691,80	1.50	1	10	1	10				
Pihlajavesi	808,470	+	21,355	889,825	889,825	1,444,31	1.50	1	1,444,31	1,444,31	1.50	1	124	1	124				
Virrat	408,800	+	4,330	413,180	413,180	849,93	2.00	—	849,93	849,93	2.00	—	—	—	—				
Ätsäri	3,297,370	—	187,370	3,110,000	3,110,000	3,513,47	1.00	3	3,513,47	3,513,47	1.00	3	133	3	133				
	1,532,970	+	16,530	1,549,500	1,549,500	1,532,97	1.00	2	1,532,97	1,532,97	1.00	2	150	2	150				
Yhteensä	18,106,443	+	39,855	18,146,298	18,146,298	25,258,15	1.34	24	25,258,15	25,258,15	1.34	24	4,952,45	24	4,952,45				
<i>Laukaan kihlakunta.</i>																			
Laukaa	2,991,536	+	214,899	3,206,435	3,206,435	5,062,36	1.50	6	5,062,36	5,062,36	1.50	6	7,255	6	7,255				
Jyväskylä pit.	2,531,940	+	150,770	2,682,710	2,682,710	7,243,31	2.70	8	7,243,31	7,243,31	2.70	8	6,640	8	6,640				
Petäjävesi	517,220	+	48,980	566,200	566,200	2,831	4.10	2	2,831	2,831	4.10	2	4,062,26	2	4,062,26				
Saarijärvi	3,028,500	—	—	3,028,500	3,028,500	7,335,35	2.50	7	7,335,35	7,335,35	2.50	7	5,360,35	7	5,360,35				
Uurainen	808,626	+	3,034	811,660	811,660	811,66	1.00	2	811,66	811,66	1.00	2	119	2	119				
Karstula	2,076,780	+	66,710	2,143,490	2,143,490	4,197,19	2.00	12	4,197,19	4,197,19	2.00	12	1,496,30	12	1,496,30				
Viitasaari	2,070,680	+	101,190	2,171,870	2,171,870	4,365,23	2.00	2	4,365,23	4,365,23	2.00	2	235,50	2	235,50				
Pihlupudas	1,161,655	+	48,820	1,210,475	1,210,475	1,754,21	1.50	9	1,754,21	1,754,21	1.50	9	1,519	9	1,519				
Kivijärvi	801,908	+	27,739	829,667	829,667	1,244,50	1.50	5	1,244,50	1,244,50	1.50	5	601,10	5	601,10				

Muutoksia vakuutus- ja vastuusum-
massa ei ole ilmoitettu.

Sumiainen	270,779	—	9,428	201,351	261,351	1,154,68	4.38	1	236,80
Konginkangas	566,370	+	9,480	595,850	595,850	595,85	1.00	1	22,25
Yhteensä	16,845,994	+	662,214	17,508,208	17,611,752	36,595,34	2.08	55	27,547,56
Yhteensä Vaasan läänissä	114,070,263	+	2,051,075	116,721,988	120,004,647	136,258,32	1.14	259	99,326,76
Oulun lääni.									
<i>Oulun kihlakunta.</i>									
Liminka	760,000	+	58,175	818,175	818,175	1,636,35	2.00	2	407
Temmes	174,480	+	4,630	179,110	186,320	372,64	2.00	—	—
Lumijoki	910,830	+	5,200	916,030	916,030	916,83	1.00	—	—
Tyrnävä	1,265,324	+	44,075	1,309,399	1,473,316	2,946,63	2.00	4	10,177,75
Oulun maal. y. m.	1,363,167	+	54,558	1,417,725	1,575,250	3,268,80	2.00	3	551,60
Muhos	895,250	—	—	895,250	1,054,140	2,108,28	2.00	5	2,510
Utajärvi	882,540	+	1,200	883,740	906,010	2,265,36	2.50	2	190
Kiiminki	284,690	+	13,480	298,170	304,290	429,40	1.50	2	1,259,50
Ylikiminki	689,295	+	198,535	887,830	887,830	1,378,89	2.00	2	2,737
Haukipudas	2,261,870	—	8,640	2,253,230	2,253,230	4,523,66	2.00	7	5,015,85
H	1,284,000	+	660	1,284,660	1,284,660	4,510	3.50	5	4,828,60
Kuivaniemi	341,600	+	4,210	345,810	345,810	1,037,43	3.00	2	5,816
Pudasjärvi	1,355,440	+	32,530	1,387,970	1,387,970	4,163,91	3.00	3	2,991,40
Taivalkoski	177,325	—	5,646	171,679	228,905	693,09	3.00	—	—
Kuusamo	1,912,450	+	75,600	1,988,050	1,988,050	1,988,05	1.00	5	1,988,05
Yhteensä	14,558,261	+	478,567	15,036,828	15,609,986	32,239,32	2.06	42	38,472,75
<i>Salon kihlakunta.</i>									
Alavieska	591,919	+	26,708	618,627	618,627	611,48	1.00	4	546,71
Kalajoki	1,966,990	+	31,510	1,998,500	1,998,500	1,284,06	0.65	1	722
Rautio	215,848	+	7,045	222,893	222,893	—	—	2	160
Ylivieska	1,042,684	—	—	1,042,684	1,042,684	1,043,19	1.00	7	442,80
Sievi	1,119,028	+	41,205	1,160,233	1,253,333	940	0.75	8	863,50
Pyhäjoki	764,339	+	42,352	806,691	806,691	498	0.60	4	498
Siirros	5,700,808	+	148,815	5,849,623	5,942,728	4,376,73	—	26	3,233,01

Tilivuosi on 1902, 8, 14—1903, 3, 13.

Irttimistosta 1 mk, rakennuksista 30 p
tuhatta kohti.

1 Yhdistys. Sociétés.	2 Vakuutussumma Sommes assurées		3 lisäys + vähennys - différence.		4 vuoden lopussa. a la fin de l'année.		5 Vastuusumma vuoden lopussa. Sommes pour calculer les primes, à la fin de l'année.		6 Tilivuotta varten pääsetty taksoitus. Taxation pour l'année.		7 Vastuusumman 1,000 mk:aa kohti. Par 1,000 mk de la col. N:o 5.		8 Luku. - Nombre.		9 Tilivuotien kuu- luunt vahingot. Sinistres de l'an- née coulant.		10 Muistutuksia.		
	Singf.	Singf.	Singf.	Singf.	Singf.	Singf.	Singf.	Singf.	Singf.	Singf.	Singf.	Singf.	Singf.	Singf.	Singf.	Singf.	Singf.	Singf.	
Siirros																			
Merijärvi	5,700,808	+	148,815	5,849,623	5,849,623	4,376,73	—	26	3,233	01	—	—	—	—	—	—	—	—	
Oulainen	168,630	+	9,010	177,640	177,640	177,640	1.00	—	—	—	1.00	—	—	—	—	—	—	—	
Saloisten pit.	831,790	+	4,710	836,500	836,500	831,73	1.00	2	1,100	—	1.00	—	—	—	—	—	—	—	
Salon kappeli.	175,110	+	18,100	193,210	193,210	349,22	2.00	1	233	—	2.00	—	—	—	—	—	—	—	
Vihantä	150,235	—	—	150,235	150,235	274,77	2.00	—	—	—	2.00	—	—	—	—	—	—	—	
Silkajoki	550,155	+	21,155	571,310	571,310	2,750,80	5.00	4	2,521	48	5.00	—	—	—	—	—	—	—	
Paavola	126,720	+	915	127,635	127,635	341,75	2.50	—	—	—	2.50	—	—	—	—	—	—	—	
Frantsila	834,500	+	37,995	872,495	872,495	4,276,63	5.00	3	760	25	5.00	—	—	—	—	—	—	—	
Hailuoto	840,110	+	1,440	841,550	841,550	1,813,34	2.00	1	6	—	2.00	—	—	—	—	—	—	—	
	495,200	+	5,000	500,200	500,200	500,200	1.00	—	—	—	1.00	—	—	—	—	—	—	—	
Yhteensä	9,873,258	+	247,140	10,120,398	10,278,518	15,692,70	1.53	37	7,853	74	1.53	—	—	—	—	—	—	—	
<i>Haapajärven kihlakunta.</i>																			
Haapajärvi	1,395,550	+	52,200	1,447,750	1,447,750	3,824,62	2.50	5	1,474	45	2.50	—	—	—	—	—	—	—	
Reisjärvi	610,500	—	100	610,400	610,400	100	0.20	2	100	—	0.20	—	—	—	—	—	—	—	
Pyhäjärvi	1,355,890	—	10,440	1,345,450	1,345,450	3,837,77	2.50	12	267	27	2.50	—	—	—	—	—	—	—	
Kärsämäki	758,860	+	13,457	772,317	772,317	794,444	1.25	6	1,658	05	1.25	—	—	—	—	—	—	—	
Haapavesi	1,181,898	—	26,258	1,155,640	1,155,640	1,897,19	1.50	2	30	80	1.50	—	—	—	—	—	—	—	
Nivala	1,641,727	+	6,904	1,648,631	1,648,631	1,906,81	1.16	10	2,458	65	1.16	—	—	—	—	—	—	—	
Pippola	669,440	—	83,445	585,995	585,995	1,338,63	2.00	2	695	—	2.00	—	—	—	—	—	—	—	
Pulkki	371,536	+	6,010	377,546	377,546	1,278,95	3.00	—	—	—	3.00	—	—	—	—	—	—	—	
Kestilä	411,580	+	26,520	438,100	438,100	876,20	2.00	2	356	—	2.00	—	—	—	—	—	—	—	
Yhteensä	8,396,981	—	15,152	8,381,829	8,381,829	10,060,16	1.80	41	6,980	22	1.80	—	—	—	—	—	—	—	

Tilivuos on 1903, 5, 1—1904, 4, 30.

<i>Koivun kirkkunta.</i>										
Paltano	1,014,948	—	24,440	990,508	990,508	2,476,27	2.50	14	860,84	
Säräisniemi	663,462	+	57,871	721,333	744,850	2,249,17	3.00	8	197,30	
Hyrnsalmi	170,060	—	—	170,060	170,060	441,53	2.50	—	—	
Ristijärvi	368,225	—	—	368,225	368,225	252,14	0.63	3	43	
Sotkamo	1,316,475	+	81,990	1,398,465	1,398,465	2,022,63	1.53	25	1,682,63	
Kuhmoniemi	721,160	+	66,440	787,600	787,600	4,725,60	6.00	16	3,244,75	
Yhteensä	4,254,330	+	181,861	4,436,191	4,459,708	12,147,34	2.72	66	6,028,52	
<i>Kemin kirkkunta.</i>										
Kemi	1,676,800	+	13,600	1,690,400	1,690,400	2,028,50	1.20	2	64,50	
Simo	796,160	+	67,050	863,210	863,210	273,71	0.32	—	—	
Tervola	1,013,630	+	24,485	1,038,115	1,038,115	846	0.81	2	846	
Alatornio	2,034,605	+	41,265	2,075,870	2,075,870	2,075,87	1.00	5	2,273,50	
Karunki	725,840	—	3,590	722,250	722,250	361,12	0.60	2	255	
Ylitornio	2,604,140	+	135,050	2,739,190	2,739,190	2,504,85	0.91	9	2,328,30	
Rovanieni	1,525,200	+	46,100	1,571,300	1,589,300	3,178,60	2.00	4	2,380	
Kuolejärvi	440,695	—	32,812	407,883	407,883	320	0.84	2	320	
Yhteensä	10,817,070	+	291,148	11,108,218	11,126,218	11,588,65	1.04	26	8,467,30	
<i>Lapin kirkkunta.</i>										
Muonioniska	78,180	—	13,430	64,750	64,750	547,91	8.43	1	1,420	
Kittilä	847,145	+	96,958	944,103	944,103	243,95	0.26	1	43,95	
Sodankylä	1,915,579	+	35,113	1,950,692	1,950,692	1,161,42	1.00	6	1,191,60	
Yhteensä	2,840,904	+	118,641	2,959,545	2,959,545	1,933,28	0.66	8	2,655,55	
Yhteensä Outun läänissä	50,740,804	+	1,302,205	52,043,009	53,339,060	89,631,45	1.68	220	70,458,08	



1903.

II.

TULOJA, MENOJA, VAROJA JA VELKOJA.

RECETTES, DÉPENSES, PROPRIÉTÉS ET. DETTES.

1 Yhdistys. <i>Sociétés.</i>	2 T u l o j a. <i>Recettes.</i>								7 M e - D é -					
	3 Vakuutus- maksuja. <i>Primes.</i>		4 Korkoja. <i>Intérêts.</i>		5 Muita tuloja. <i>Autres recettes.</i>		6 Vajausia. <i>Déficits.</i>		7 Yhteensä. <i>Somma.</i>		8 Valinnon- korvauksia. <i>Payements pour sinistres.</i>		9 Hoivokustan- nuksia. <i>Frais.</i>	
	<i>Smc.</i>	<i>Fls.</i>	<i>Smc.</i>	<i>Fls.</i>	<i>Smc.</i>	<i>Fls.</i>	<i>Smc.</i>	<i>Fls.</i>	<i>Smc.</i>	<i>Fls.</i>	<i>Smc.</i>	<i>Fls.</i>	<i>Smc.</i>	<i>Fls.</i>
Uudenmaan lääni.														
<i>Raaseporin kihlakunta.</i>														
Inkoo ja Degerby	3,640	06	342	28	—	—	6,147	66	10,130	—	10,000	—	80	—
Karjalohja ja Sammatti	713	70	171	71	—	—	—	—	885	41	365	—	100	—
Yhteensä	4,353	76	513	99	—	—	6,147	66	11,015	41	10,365	—	180	—
<i>Lohjan kihlakunta.</i>														
Lohjan kihlakunnan paloapuyht.	50,035	63	—	—	593	82	—	—	50,629	45	15,478	62	6,040	54
<i>Helsingin kihlakunta.</i>														
Pukkila, Kanteleen kylä	357	69	110	79	1	17	—	—	469	65	—	—	—	—
Askula	1,268	98	506	04	63	08	—	—	1,838	10	—	—	159	75
Yhteensä	1,626	67	616	83	64	25	—	—	2,307	75	—	—	159	75
<i>Pernajan kihlakunta.</i>														
Itäisen Uudenmaan paloapuyht.	45,845	64	4,608	41	—	—	—	—	50,454	05	21,413	50	11,856	92
Artjärvi	1,220	84	1,160	92	—	—	—	—	2,381	76	1,000	—	122	08
Elimäki	2,291	54	4	50	—	—	—	—	2,296	04	320	18	405	62
Iitti	6,507	34	795	69	—	—	—	—	7,303	03	2,901	15	820	44
Jaala	1,364	95	84	58	—	—	4,464	02	5,913	55	5,549	43	252	26
Orimattila	6,441	52	1,166	75	—	—	—	—	7,608	27	1,249	05	517	—
Yhteensä	63,671	83	7,820	85	—	—	4,464	02	75,956	70	32,433	31	13,974	32
Yhteensä Uudenmaan läänissä	119,087	89	8,951	67	658	07	10,611	68	139,009	31	58,276	93	20,354	61
Turun ja Porin lääni.														
<i>Ahvenanmaan kihlakunta.</i>														
Ahvenanmaan kihl.paloapuyht.	5,489	56	266	25	—	—	—	—	5,755	81	830	50	600	—
Lemlanti y. m.	—	—	457	46	11	38	—	—	468	84	149	50	40	—
Föglö y. m.	597	33	—	—	—	—	3	92	601	25	445	90	129	40
Brändö	368	41	—	—	—	—	28	91	397	32	340	—	50	—
Yhteensä	6,455	30	723	71	11	38	32	83	7,223	22	1,765	90	819	40

9		10		11		12		13		14		15		16		17	
n o j a. penses.						Varoja vuoden lopussa. <i>Actifs à la fin de l'année.</i>						Velkoja vuoden lopussa. <i>Passifs à la fin de l'année.</i>					
Muita menoja. <i>Autres dépenses.</i>		Ylijäämää. <i>Bonis.</i>		Yhteensä. <i>Somma.</i>		Vara- y. m. rahastoja. <i>Reserves et autres fonds.</i>		Maksam. olevia rahastoja. <i>Primes non payées.</i>		Yhteensä. <i>Somma.</i>		Maksam. olevia korvauksia. <i>Sinistres non payés.</i>		Lainoja. <i>Emprunts.</i>		Yhteensä. <i>Somma.</i>	
<i>Smyc.</i>	<i>Frk.</i>	<i>Smyc.</i>	<i>Frk.</i>	<i>Smyc.</i>	<i>Frk.</i>	<i>Smyc.</i>	<i>Frk.</i>	<i>Smyc.</i>	<i>Frk.</i>	<i>Smyc.</i>	<i>Frk.</i>	<i>Smyc.</i>	<i>Frk.</i>	<i>Smyc.</i>	<i>Frk.</i>	<i>Smyc.</i>	<i>Frk.</i>
50	—	—	—	10,130	—	1,037	97	—	—	1,037	97	—	—	—	—	—	—
40	—	380	41	885	41	4,690	40	—	—	4,690	40	—	—	—	—	—	—
90	—	380	41	11,015	41	5,728	37	—	—	5,728	37	—	—	—	—	—	—
4,790	99	24,319	30	50,629	45	91,804	69	949	04	92,753	73	—	—	—	—	—	—
—	—	469	65	469	65	5,330	22	—	—	5,330	22	—	—	—	—	—	—
—	—	1,678	35	1,838	10	12,221	91	—	—	12,221	91	—	—	—	—	—	—
—	—	2,148	—	2,307	75	17,552	13	—	—	17,552	13	—	—	—	—	—	—
7,200	90	9,982	73	50,454	05	157,829	83	529	04	158,358	87	—	—	—	—	—	—
—	50	1,259	18	2,381	76	26,773	29	—	—	26,773	29	—	—	—	—	—	—
36	45	1,533	79	2,296	04	10,942	47	—	—	10,942	47	—	—	—	—	—	—
6	—	3,575	44	7,303	03	19,753	62	—	—	19,753	62	—	—	—	—	—	—
111	86	—	—	5,913	55	1,121	—	—	—	1,121	—	—	—	—	—	—	—
35	95	5,806	27	7,608	27	26,293	99	24	—	26,317	99	—	—	—	—	—	—
7,391	66	22,157	41	75,956	70	242,714	20	553	04	243,267	24	—	—	—	—	—	—
12,272	65	49,005	12	139,909	31	357,709	39	1,502	08	359,301	47	—	—	—	—	—	—
378	19	3,947	12	5,755	81	11,545	24	—	—	11,545	24	—	—	—	—	—	—
—	—	279	34	468	84	10,364	82	4	68	10,369	50	—	—	—	—	—	—
25	95	—	—	601	25	—	—	—	—	—	—	—	—	2	40	—	2
7	32	—	—	397	32	—	—	—	—	—	—	—	—	28	91	—	28
411	46	4,226	46	7,223	22	21,910	06	4	68	21,914	74	—	—	31	31	—	31

1 Yhdistys. Sociétés.	2		3		4		5		6		7		8	
	T u l o j a. Recettes.													
	Vakuutus- maksuja. Primes.		Korkoja. Intérêts.		Muuta tuloja. Autres recettes.		Vajaus- Deficits.		Yhteensä. Sommes.		Vahingon- korvauksia. Payement pour sinistres.		Hoitokustan- nuksia. Frais.	
Smc.	mkk.	Smc.	mkk.	Smc.	mkk.	Smc.	mkk.	Smc.	mkk.	Smc.	mkk.	Smc.	mkk.	
<i>Vehmaan kihlakunta.</i>														
Vehmaa y. m.	2,737	43	789	33	—	—	860	67	4,387	43	4,058	50	320	14
Taivassalo y. m.	2,632	45	269	97	—	—	—	—	2,902	42	372	50	383	20
Laitila	5,529	43	224	73	—	—	342	52	6,096	68	5,795	18	193	35
Yhteensä	10,899	31	1,284	03	—	—	1,203	19	13,386	53	10,226	18	896	69
<i>Mynämäen kihlakunta.</i>														
Mynämäki	2,841	89	83	13	100	95	1,358	44	4,384	41	4,153	55	165	50
Rymättylä y. m.	598	29	26	90	—	—	174	11	799	30	723	—	53	75
Rymättylä, »tilattomain yhdist.»	181	42	23	58	9	14	—	—	214	14	150	—	28	35
Navo	940	55	1,303	65	—	—	—	—	2,244	20	—	—	100	—
Korpo	439	51	172	85	—	—	—	—	612	36	25	—	140	—
Yhteensä	5,001	66	1,610	11	110	09	1,532	55	8,254	41	5,056	55	487	60
<i>Piikkiön kihlakunta.</i>														
Piikkiö y. m.														
Paimio	1,951	54	987	18	23	70	—	—	2,962	42	1,427	90	462	59
Sauvo y. m.	770	88	919	63	21	—	—	—	1,711	51	50	—	150	—
Parainen	5,167	67	3,908	52	58	45	—	—	9,134	64	5,928	90	447	69
Yhteensä	7,890	09	5,815	33	103	15	—	—	13,808	57	7,406	80	1,060	28
<i>Halikon kihlakunta.</i>														
Kemiö y. m.	6,689	66	1,783	94	—	—	—	—	8,473	60	4,634	20	336	90
Perniö y. m.	5,722	44	176	66	354	88	—	—	6,253	98	5,259	70	341	62
Kisko y. m.	1,387	19	996	75	—	—	—	—	2,383	94	506	—	1,075	27
Kiikala	1,843	20	743	85	—	—	—	—	2,587	05	45	—	—	—
Halikko y. m.	3,784	67	1,170	18	—	—	—	—	4,954	85	75	—	50	—
Uskela	6,307	86	1,654	71	—	—	—	—	7,962	57	1,255	60	375	40
Yhteensä	25,735	02	6,526	09	354	88	—	—	32,615	99	11,775	50	2,179	19
<i>Uvilan kihlakunta.</i>														
Uvila y. m.	14,662	94	1,560	48	—	—	1,109	54	17,332	96	15,228	10	1,734	86
Nakkila y. m.	4,346	60	521	17	—	—	—	—	4,867	77	3,628	30	213	25
Siirros	19,009	54	2,081	65	—	—	1,109	54	22,200	73	18,856	40	1,948	11

9		10		11		12		13		14		15		16		17	
n o j a. penses.						Varoja vuoden lopussa. Actifs à la fin de l'année.						Velkoja vuoden lopussa. Passifs à la fin de l'année.					
Muita menoja. Autres dépenses.		Ylijäämää. Bonis.		Yhteensä. Sommes.		Vara- y. m. rahastoja. Reserves et autres fonds.		Maksam. olevia vakuutusmaks. Primes non payées.		Yhteensä. Sommes.		Maksam. olevia korvauksia. Sinières non payés.		Lainoja. Emprunts.		Yhteensä. Sommes.	
Smf.	mkk.	Smf.	mkk.	Smf.	mkk.	Smf.	mkk.	Smf.	mkk.	Smf.	mkk.	Smf.	mkk.	Smf.	mkk.	Smf.	mkk.
	8 79	—	—	4,387	43	15,999	57	—	—	15,999	57	—	—	—	—	—	—
	60	2,086	72	2,902	42	8,976	04	—	—	8,976	04	—	—	—	—	—	—
	108 15	—	—	6,096	68	3,982	16	—	—	3,982	16	2,102	25	—	—	2,102	25
	176 94	2,086	72	13,386	53	28,957	77	—	—	28,957	77	2,102	25	—	—	2,102	25
	60 36	—	—	4,384	41	1,453	12	—	—	1,453	12	—	—	—	—	—	—
	22 55	—	—	799	30	580	59	—	—	580	59	—	—	—	—	—	—
	—	35	79	214	14	463	63	—	—	463	63	—	—	—	—	—	—
	18 20	2,126	—	2,244	20	31,237	93	—	—	31,237	93	—	—	—	—	—	—
	15	432	36	612	36	3,889	76	—	—	3,889	76	—	—	—	—	—	—
	116 11	2,594	15	8,254	41	37,625	03	—	—	37,625	03	—	—	—	—	—	—
	—	1,071	93	2,962	42	22,680	28	99	50	22,779	78	—	—	—	—	—	—
	44 11	1,467	40	1,711	51	21,012	57	38	76	21,051	33	—	—	—	—	—	—
	420 25	2,337	80	9,134	64	88,973	46	—	—	88,973	46	—	—	—	—	—	—
	464 36	4,877	13	13,808	57	132,666	31	138	26	132,804	57	—	—	—	—	—	—
	166 65	3,335	85	8,473	60	40,040	89	382	37	40,423	26	—	—	—	—	—	—
	271 12	381	54	6,253	98	4,014	42	—	—	4,014	42	—	—	—	—	—	—
	—	802	67	2,383	94	20,738	62	—	—	20,738	62	—	—	—	—	—	—
	87 86	2,454	19	2,587	05	17,481	88	—	—	17,481	88	—	—	—	—	—	—
	168 91	4,660	94	4,954	85	25,057	92	5	20	25,063	12	—	—	—	—	—	—
	1,713 63	4,617	94	7,962	57	34,173	34	4	66	34,178	—	—	—	—	—	—	—
	2,408 17	16,253	13	32,615	99	141,507	07	392	23	141,899	30	—	—	—	—	—	—
	370	—	—	17,332	96	37,536	43	1,702	86	39,239	29	—	—	—	—	—	—
	119 05	907	17	4,867	77	14,742	88	1,938	82	16,681	70	—	—	—	—	—	—
	489 05	907	17	22,200	73	52,279	31	3,641	68	55,920	99	—	—	—	—	—	—

1 Yhdistys. Sociétés.	2 T u l o j a. Recettes.										7 M e - D é -			
	3 Vakuutus- maksuja. Primes.		4 Korjoja. Intérêts.		5 Muita tuloja. Autres recettes.		6 Vajaus. Déficits.		7 Yhteensä. Sommes.		8 Vahingon- korvausta. Paiement pour sinistres.		9 Hoitokustan- nuksia. Frais.	
	Smc.	mlä	Smc.	mlä	Smc.	mlä	Smc.	mlä	Smc.	mlä	Smc.	mlä	Smc.	mlä
Siirros	19,009	54	2,081	65	—	—	1,109	54	22,200	73	18,856	40	1,948	11
Merikarvia	5,899	64	128	60	509	50	—	—	6,537	74	1,835	—	803	34
Kiukainen y. m.	19,868	38	2,801	29	—	—	—	—	22,669	67	17,004	37	1,622	30
Lappi	1,501	48	451	37	—	—	—	—	1,952	85	820	50	40	—
Yhteensä	46,279	04	5,462	91	509	50	1,109	54	53,360	99	38,516	27	4,413	75
<i>Ikaalisten kihlakunta.</i>														
Ikaalinen	6,598	40	1,361	87	433	—	—	—	8,393	27	6,015	10	713	15
Parkano	1,468	—	216	86	154	46	—	—	1,839	32	511	50	105	44
Kankaanpää ¹⁾	—	—	—	—	—	—	—	—	—	—	—	—	—	—
Yhheensä	8,066	40	1,578	73	587	46	—	—	10,232	59	6,526	60	818	59
<i>Tyrvään kihlakunta.</i>														
Karkku y. m.	2,258	80	492	11	2	50	—	—	2,753	41	1,000	—	125	—
Muohijärvi y. m.	3,911	19	209	79	4	—	—	—	4,124	98	636	50	315	31
Lavia	—	—	384	—	—	—	—	—	384	—	68	—	155	—
Tyrvää y. m.	10,299	82	—	—	89	45	2,750	66	13,139	93	11,205	06	1,859	60
Yhteensä	16,469	81	1,085	90	95	95	2,750	66	20,402	32	12,909	56	2,454	91
<i>Loimaan kihlakunta.</i>														
Punkalaidun	2,772	80	803	49	—	—	—	—	3,576	29	49	75	458	90
Loimaa y. m.	13,394	04	4,474	40	1	11	—	—	17,869	55	4,597	45	1,686	21
Kokemäki	16,072	08	819	79	238	68	—	—	17,130	55	5,960	05	358	65
Yhteensä	32,238	92	6,097	68	239	79	—	—	38,576	39	10,607	25	2,503	76
<i>Maskun kihlakunta.</i>														
Marttila	4,731	21	902	68	—	—	—	—	5,633	89	20	—	378	48
Lieto	4,402	34	126	12	6	90	—	—	4,535	36	808	—	104	—
Nousiainen	848	38	303	03	—	—	—	—	1,151	41	—	—	40	—
Pöytyä	3,782	24	756	50	—	—	—	—	4,538	74	1,166	88	379	64
Masku	3,738	22	600	—	248	95	941	52	5,528	69	5,082	95	387	09
Yhteensä	17,502	39	2,688	33	255	85	941	52	21,388	09	7,077	83	1,289	21
Yhteensä Turun ja Porin läänissä	176,537	04	32,872	82	2,268	05	7,570	29	219,249	10	111,868	44	16,923	38

¹⁾ Yhtiötä ei ole saatu antamaan tietoja toimestaan.

9		10		11		12		13		14		15		16		17	
n o j a. penses.						Varoja vuoden lopussa. <i>Actifs à la fin de l'année.</i>						Velkoja vuoden lopussa. <i>Passifs à la fin de l'année.</i>					
Muuta menoja. <i>Autres dépenses.</i>		Ylijäämä. <i>Bonus.</i>		Yhteensä. <i>Somma.</i>		Vara- y. m. rahastoja. <i>Reserves et autres fonds.</i>		Maksam. olevia vakuutusmaks <i>Primes non payées.</i>		Yhteensä. <i>Somma.</i>		Maksam. olevia kottauksia. <i>Sinistres non payés.</i>		Lainoja. <i>Emprunts.</i>		Yhteensä. <i>Somma.</i>	
<i>Smc.</i>	<i>mk.</i>	<i>Smc.</i>	<i>mk.</i>	<i>Smc.</i>	<i>mk.</i>	<i>Smc.</i>	<i>mk.</i>	<i>Smc.</i>	<i>mk.</i>	<i>Smc.</i>	<i>mk.</i>	<i>Smc.</i>	<i>mk.</i>	<i>Smc.</i>	<i>mk.</i>	<i>Smc.</i>	<i>mk.</i>
489	05	907	17	22,200	73	52,279	31	3,641	68	55,920	99	—	—	—	—	—	—
152	03	3,747	37	6,537	74	6,342	47	1,741	81	8,084	28	—	—	—	—	—	—
24	19	4,018	81	22,669	67	69,310	56	1,896	50	71,207	06	—	—	—	—	—	—
—	—	1,092	35	1,952	85	10,069	33	—	—	10,069	33	—	—	—	—	—	—
665	27	9,765	70	53,360	99	138,001	67	7,279	99	145,281	66	—	—	—	—	—	—
187	36	1,477	66	8,393	27	25,940	61	—	—	25,940	61	—	—	—	—	—	—
16	22	1,206	16	1,839	32	4,983	57	1,468	—	6,451	57	—	—	—	—	—	—
—	—	—	—	—	—	—	—	—	—	—	—	—	—	—	—	—	—
203	58	2,683	32	10,232	59	30,924	18	1,468	—	32,392	18	—	—	—	—	—	—
40	—	1,588	41	2,753	41	12,060	52	—	—	12,060	52	—	—	—	—	—	—
26	15	3,147	02	4,124	98	8,700	53	—	—	8,700	53	—	—	—	—	—	—
—	—	161	—	384	—	6,829	12	305	—	7,134	12	—	—	—	—	—	—
75	27	—	—	13,139	93	2,164	63	—	—	2,164	63	—	—	—	—	—	—
141	42	4,896	43	20,402	32	29,754	80	305	—	30,059	80	—	—	—	—	—	—
—	—	3,067	64	3,576	29	17,372	88	867	26	18,240	14	—	—	—	—	—	—
333	02	11,252	87	17,869	55	98,704	20	804	14	99,508	34	—	—	—	—	—	—
1,745	84	9,066	01	17,130	55	28,736	58	9,390	28	38,126	86	—	—	—	—	—	—
2,078	86	23,386	52	38,576	39	144,813	66	11,061	68	155,875	34	—	—	—	—	—	—
91	90	5,143	51	5,633	89	20,872	21	—	—	20,872	21	—	—	—	—	—	—
578	64	3,044	72	4,535	36	3,801	55	—	—	3,801	55	—	—	—	—	—	—
—	—	1,111	41	1,151	41	7,283	61	—	—	7,283	61	—	—	—	—	—	—
94	10	2,898	12	4,538	74	18,028	19	—	—	18,028	19	—	—	—	—	—	—
58	65	—	—	5,528	69	11,550	76	—	—	11,550	76	—	—	—	—	—	—
823	29	12,197	76	21,388	09	61,536	32	—	—	61,536	32	—	—	—	—	—	—
7,489	46	82,967	82	219,249	10	767,696	87	20,649	84	788,346	71	2,102	25	31	31	2,133	56

1 Yhdistys. <i>Sociétés.</i>	2 T u l o j a. <i>Recettes.</i>										7		8 M e - D é-	
	Vakuutus- maksuja. <i>Primes.</i>		Korkeja. <i>Intérêts.</i>		Muuta tuloja. <i>Autres recettes.</i>		Vajausia. <i>Déficits.</i>		Yhteensä. <i>Somma.</i>		Vahingon- korvausta. <i>Paiement pour sinistres.</i>		Hoitokustan- nuksia. <i>Frais.</i>	
	<i>Smf.</i>	<i>ml.</i>	<i>Smf.</i>	<i>ml.</i>	<i>Smf.</i>	<i>ml.</i>	<i>Smf.</i>	<i>ml.</i>	<i>Smf.</i>	<i>ml.</i>	<i>Smf.</i>	<i>ml.</i>	<i>Smf.</i>	<i>ml.</i>
Hämeen lääni.														
<i>Ruoveden kihlakunta.</i>														
Ruovesi	6,985	85	371	99	—	—	—	—	7,357	84	314	—	447	—
Kuru	1,163	22	97	25	50	95	—	—	1,311	42	12	—	154	—
Teisko	2,420	44	424	08	—	—	—	—	2,844	52	685	—	136	—
Yhteensä	10,569	51	893	32	50	95	—	—	11,513	78	1,011	—	737	—
<i>Pirkkalan kihlakunta.</i>														
Vesilahti	4,386	20	1,328	96	—	—	—	—	5,715	16	4,904	—	500	—
<i>Tammelan kihlakunta.</i>														
Urjala	2,705	38	1,225	50	—	—	—	—	3,930	88	1,400	—	227	—
<i>Jämsän kihlakunta.</i>														
Jämsä	5,840	40	1,278	86	—	—	—	—	7,119	26	179	50	570	—
Korpilahti	4,331	85	579	38	—	—	—	—	4,911	23	899	—	50	—
Längelmäki	1,048	22	293	75	—	—	—	—	1,341	97	—	—	127	—
Kuorevesi	293	89	38	76	—	—	—	—	332	65	—	—	65	—
Eräjärvi	411	90	145	29	—	—	—	—	557	19	—	—	54	—
Kuhmoinen	2,046	62	502	88	38	78	—	—	2,588	28	—	—	40	93
Yhteensä	13,072	88	2,838	92	38	78	—	—	16,850	58	1,078	50	906	93
Yhteensä Hämeen läänissä	31,633	97	6,286	70	89	73	—	—	38,010	40	8,393	50	2,370	93
Viipurin lääni.														
<i>Rannan kihlakunta.</i>														
Koivisto	5,480	35	767	82	—	—	—	—	6,248	17	680	75	200	—
Johannes	1,233	17	282	55	—	—	4,377	10	5,892	82	5,838	50	49	32
Uusikirkko	7,577	86	399	37	—	—	—	—	7,977	23	4,278	50	1,809	07
Kuolemajärvi	7,305	67	29	25	—	—	—	—	7,334	92	5,418	75	15	—
Yhteensä	21,597	05	1,478	99	—	—	4,377	10	27,453	14	16,216	50	2,073	39

1) Sen lisäksi epävarma saantava 999: 80.

9		10		11		12		13		14		15		16		17	
n o j a. penses.						Varoja vuoden lopussa. <i>Actifs à la fin de l'année.</i>						Velkoja vuoden lopussa. <i>Passifs à la fin de l'année.</i>					
Muuta menoja. <i>Autres dépenses.</i>		Ylijäämää. <i>Bonis.</i>		Yhteensä. <i>Somma.</i>		Vara- Y. m. rahastoja. <i>Reserves et autres fonds.</i>		Maksam. olevia vakuutusmaks. <i>Primes non payées.</i>		Yhteensä. <i>Somma.</i>		Maksam. olevia korvauksia. <i>Sinistrés non payés.</i>		Lainoja. <i>Emprunts.</i>		Yhteensä. <i>Somma.</i>	
<i>Smf.</i>	<i>mk.</i>	<i>Smf.</i>	<i>mk.</i>	<i>Smf.</i>	<i>mk.</i>	<i>Smf.</i>	<i>mk.</i>	<i>Smf.</i>	<i>mk.</i>	<i>Smf.</i>	<i>mk.</i>	<i>Smf.</i>	<i>mk.</i>	<i>Smf.</i>	<i>mk.</i>	<i>Smf.</i>	<i>mk.</i>
480	79	6,116	05	7,357	84	10,768	29	—	—	10,768	29	—	—	—	—	—	—
24	02	1,121	40	1,311	42	2,866	27	—	—	2,866	27	650	—	—	—	—	650
10	—	2,013	52	2,844	52	10,393	60	—	—	10,393	60	—	—	—	—	—	—
514	81	9,250	97	11,513	78	24,028	16	—	—	24,028	16	650	—	—	—	—	650
120	40	190	76	5,715	16	29,204	21	—	—	29,204	21	—	—	—	—	—	—
—	—	2,303	88	3,930	88	33,928	75	—	—	33,928	75	—	—	—	—	—	—
2,121	79	4,247	97	7,119	26	36,740	77	—	—	36,740	77	—	—	—	—	—	—
251	59	3,710	64	4,911	23	15,210	83	—	—	15,210	83	—	—	—	—	—	—
—	—	1,214	97	1,341	97	6,396	92	—	—	6,396	92	—	—	—	—	—	—
—	—	267	65	332	65	1,254	52	—	—	1,254	52	—	—	—	—	—	—
—	—	503	19	557	19	3,407	16	—	—	3,407	16	—	—	—	—	—	—
5	40	2,541	95	2,588	28	12,868	46	—	—	12,868	46	827	—	—	—	—	827
2,378	78	12,486	37	16,850	58	75,878	66	—	—	75,878	66	827	—	—	—	—	827
3,013	00	24,231	98	38,010	40	163,039	78	—	—	163,039	78	1,477	—	—	—	—	1,477
78	40	5,289	02	6,248	17	24,036	43	—	—	24,036	43	—	—	—	—	—	—
5	—	—	—	5,892	82	1,757	83	15	28	1,773	11	—	—	—	—	—	—
189	47	1,700	19	7,977	23	31,961	99	1,211	14	33,173	13	—	—	—	—	—	—
146	07	1,755	10	7,334	92	2,449	09	—	—	2,449	09	—	—	—	—	—	—
418	94	8,744	31	27,453	14	60,205	34	1,226	42	61,431	76	—	—	—	—	—	—

1 Yhdistys. Sociétés.	2 T u l o j a. Recettes.										7		8 M e - Dé-	
	Vakuutus- maksuja. Primes.		Korkoja. Intérêts.		Muita tuloja. Autres recettes.		Vajaus- Déficits.		Yhteensä. Sommes.		Vahingon- korvauksia. Paiements pour sinistres.		Hoitokustan- nuksia. Frais.	
	Smp.	mlk.	Smp.	mlk.	Smp.	mlk.	Smp.	mlk.	Smp.	mlk.	Smp.	mlk.	Smp.	mlk.
<i>Kymin kihlakunta.</i>														
Pyhtää	1,774	80	283	94	40	50	—	—	2,099	24	200	—	—	—
Kymi	3,650	48	1,374	61	—	—	—	—	5,025	09	140	—	125	—
Vehkalahti	3,443	44	429	61	32	—	—	—	3,905	05	577	10	254	29
Virolahti	4,080	60	318	10	—	—	—	—	4,398	70	756	80	297	—
Miehikkälä	1,380	63	140	—	—	—	—	—	1,520	63	75	—	100	—
Säkkijärvi	1,684	54	1,069	11	—	—	623	85	3,377	50	3,127	50	250	—
Sippola	3,673	05	—	—	21	05	—	—	3,694	10	60	—	690	75
Yhteensä	19,687	54	3,615	37	93	55	623	85	24,020	31	4,936	40	1,717	04
<i>Lappeen kihlakunta.</i>														
Valkeala	3,791	42	788	46	—	—	—	—	4,579	88	2,490	—	271	20
Luumäki	320	—	—	—	—	—	—	—	320	—	220	—	100	—
Lappvesi	5,726	66	115	76	76	50	—	—	5,918	92	63	—	425	—
Taipalsaari	1,147	83	30	11	—	—	186	57	1,364	51	250	—	326	—
Savitaipale	2,377	69	—	—	—	—	—	—	2,377	69	643	50	46	—
Suomenniemi	278	34	37	42	—	—	122	14	437	00	—	—	377	—
Yhteensä	13,641	94	971	75	76	50	308	71	14,998	90	3,666	50	1,545	20
<i>Jääskén kihlakunta.</i>														
Joutseno	2,593	32	269	—	—	—	—	—	2,862	32	75	—	159	—
Ruokolahti	2,644	84	80	05	—	—	—	—	2,724	89	967	20	86	88
Kirvu	3,248	82	—	—	—	—	—	—	3,248	82	2,088	88	146	79
Jääski	4,922	04	1,008	87	—	—	—	—	5,930	91	509	03	171	—
Antrea	5,328	60	333	28	—	—	—	—	5,661	88	3,293	90	466	17
Yhteensä	18,737	62	1,691	20	—	—	—	—	20,428	82	6,934	01	1,029	84
<i>Äyräpään kihlakunta.</i>														
Muola	7,051	13	—	—	—	—	1,175	41	8,226	54	6,988	96	1,237	58
Kyyrölä	641	74	314	31	—	—	—	—	956	05	—	—	191	76
Heinjoki	532	64	—	—	—	—	—	—	532	64	40	—	131	64
Kivennapa	12,950	29	—	—	—	—	9,087	10	22,037	39	21,276	40	164	—
Valkjärvi	7,840	91	—	—	—	—	—	—	7,840	91	4,932	28	342	82
Yhteensä	29,016	71	314	31	—	—	10,262	51	39,593	53	33,237	64	2,067	80

9		10		11		12		13		14		15		16		17	
noja.						Varoja vuoden lopussa.						Velkoja vuoden lopussa.					
penses.						Actifs à la fin de l'année.						Passifs à la fin de l'année.					
Muita menoja. Autres dépenses.		Ylijäämä. Bonis.		Yhteensä. Sommes.		Vara- y. m. rabastaja. Reserves et autres fonds.		Maksam. olevia vakuutusmaks. Primes non payées.		Yhteensä. Sommes.		Maksam. olevia korvauksia. Sinistres non payés.		Lainoja. Emprunts.		Yhteensä. Sommes.	
Smf.	mkk.	Smf.	mkk.	Smf.	mkk.	Smf.	mkk.	Smf.	mkk.	Smf.	mkk.	Smf.	mkk.	Smf.	mkk.	Smf.	mkk.
10	—	1,889	24	2,099	24	8,405	31	950	05	9,355	36	—	—	—	—	—	—
35	12	4,724	97	5,025	09	31,592	93	—	—	31,592	93	—	—	—	—	—	—
48	—	3,025	66	3,905	05	10,705	69	—	—	10,705	69	—	—	—	—	—	—
150	—	3,194	90	4,308	70	11,563	02	—	—	11,563	02	—	—	—	—	—	—
—	—	1,345	63	1,520	63	6,558	52	—	—	6,558	52	—	—	—	—	—	—
—	—	—	—	3,377	50	21,191	44	—	—	21,191	44	—	—	—	—	—	—
31	20	2,912	15	3,694	10	2,750	—	—	—	2,750	—	—	—	—	—	—	—
274	32	17,092	55	24,020	31	92,766	91	950	05	93,716	96	—	—	—	—	—	—
—	—	1,818	68	4,579	88	14,686	33	28	17	14,714	50	—	—	—	—	—	—
—	—	—	—	320	—	—	—	—	—	—	—	—	—	—	—	—	—
90	55	5,340	37	5,918	92	8,030	70	9	67	8,040	37	—	—	—	—	—	—
788	51	—	—	1,364	51	1,153	83	22	78	1,176	61	—	—	—	—	—	—
36	91	1,651	28	2,377	69	1,651	28	—	—	1,651	28	—	—	—	—	—	—
60	90	—	—	437	90	859	75	—	—	859	75	—	—	90	32	90	32
976	87	8,810	33	14,998	90	26,381	89	60	62	26,442	51	—	—	90	32	90	32
5	65	2,622	67	2,862	32	8,894	50	—	—	8,894	50	—	—	—	—	—	—
—	—	1,670	81	2,724	89	4,755	49	—	—	4,755	49	—	—	—	—	—	—
—	—	1,013	15	3,248	82	1,013	15	—	—	1,013	15	—	—	—	—	—	—
—	—	5,250	88	5,930	91	28,252	84	—	—	28,252	84	—	—	—	—	—	—
35	50	1,866	31	5,661	88	7,330	07	553	81	7,883	88	900	—	—	—	900	—
41	15	12,423	82	20,428	82	50,246	05	553	81	50,799	86	900	—	—	—	900	—
—	—	—	—	8,226	54	—	—	—	—	—	—	—	—	532	62	532	62
—	—	764	29	956	05	7,298	65	—	—	7,298	65	—	—	—	—	—	—
—	—	361	—	532	64	545	78	—	—	545	78	—	—	—	—	—	—
596	99	—	—	22,037	39	—	—	—	—	—	—	—	—	18,694	43	18,694	43
—	—	2,565	81	7,840	91	4,557	63	—	—	4,557	63	—	—	—	—	—	—
596	99	3,691	10	39,593	53	12,402	06	—	—	12,402	06	—	—	19,227	05	19,227	05

1 Yhdistys. Société's.	2 T u l o j a. Recettes.								7 M e - D é -					
	3 Vakuutus- maksuja. Primes.		4 Korkeja. Interôts.		5 Muita tuloja. Autres recettes.		6 Vajaus- Déficits.		7 Yhteensä. Sommes.		8 Vahingon- korvauksia. Paiement pour sinistres.		9 Hoitokustan- nuksia. Frais.	
	Smp.	mlä.	Smp.	mlä.	Smp.	mlä.	Smp.	mlä.	Smp.	mlä.	Smp.	mlä.	Smp.	mlä.
<i>Käkisalmen kihlakunta.</i>														
Sakkola	5,794	38	—	—	—	—	—	—	5,794	38	3,378	15	—	—
Pyhäjärvi	2,982	02	296	96	—	—	—	—	3,278	98	1,573	36	448	15
Räisälä	3,333	68	225	90	—	—	—	—	3,559	58	1,621	89	243	—
Käkisalmi	334	69	—	—	—	—	—	—	334	69	—	—	87	79
Kaukola	1,761	23	226	80	400	97	—	—	2,389	—	855	75	200	—
Hiitola	3,886	79	630	32	22	80	—	—	4,539	91	618	74	280	—
Yhteensä	18,092	79	1,379	98	423	77	—	—	19,896	54	8,047	89	1,258	94
<i>Kurkijoen kihlakunta.</i>														
Kurkijoki	4,255	92	215	46	—	—	—	—	4,471	38	2,021	04	300	—
Jaakkima	2,337	33	—	—	—	—	293	13	2,630	46	2,015	—	423	15
Yhteensä	6,593	25	215	46	—	—	293	13	7,101	84	4,036	04	723	15
<i>Sortavalan kihlakunta.</i>														
Ruskeala	823	81	—	—	—	—	—	—	823	81	685	—	—	—
Sortavala	2,605	63	—	—	105	38	5,225	59	7,936	60	7,549	30	298	80
Uukuniemi	471	—	—	—	—	—	210	08	681	08	210	08	471	—
Yhteensä	3,900	44	—	—	105	38	5,435	67	9,441	49	8,444	38	769	80
<i>Salmin kihlakunta.</i>														
Impilahti	3,734	60	—	—	—	—	—	—	3,734	60	2,822	28	200	—
Suistamo	1,008	—	—	—	—	—	—	—	1,008	—	667	—	—	—
Salmi	2,558	01	—	—	—	—	—	—	2,558	01	2,429	70	128	31
Suojärvi	1,362	—	—	—	—	—	978	50	2,340	50	1,800	—	450	50
Korpiselkä	477	23	10	86	—	—	—	—	488	09	150	—	—	—
Soanlahti	212	—	—	—	—	—	—	—	212	—	—	—	50	—
Yhteensä	9,351	84	10	86	—	—	978	50	10,341	20	7,868	98	828	81
Yhteensä Vilpurin läänissä	140,619	18	9,677	92	699	20	22,279	47	173,275	77	93,388	34	12,013	97

9		10		11		12				13		14		15		16		17	
n o j a. penses.						Varoja vuoden lopussa. <i>Actifs à la fin de l'année.</i>						Velkoja vuoden lopussa. <i>Passifs à la fin de l'année.</i>							
Muita menoja. <i>Autres dépenses.</i>		Ylijäämää. <i>Bonis.</i>		Yhteensä. <i>Somma.</i>		Vara- y. m. rahastoja. <i>Reserves et autres fonds.</i>		Maksam. olevia rahastoja. <i>Primes non payées.</i>		Yhteensä. <i>Somma.</i>		Maksam. olevia korvauksia. <i>Sinistres non payés</i>		Lainoja. <i>Emprunts.</i>		Yhteensä. <i>Somma.</i>			
<i>Smf.</i>	<i>fr.</i>	<i>Smf.</i>	<i>fr.</i>	<i>Smf.</i>	<i>fr.</i>	<i>Smf.</i>	<i>fr.</i>	<i>Smf.</i>	<i>fr.</i>	<i>Smf.</i>	<i>fr.</i>	<i>Smf.</i>	<i>fr.</i>	<i>Smf.</i>	<i>fr.</i>	<i>Smf.</i>	<i>fr.</i>	<i>Smf.</i>	<i>fr.</i>
—	—	2,416	23	5,794	38	4,966	57	—	—	4,966	57	—	—	—	—	—	—	—	—
—	—	1,257	47	3,278	98	7,837	32	—	—	7,837	32	—	—	—	—	—	—	—	—
—	—	1,694	69	3,559	58	6,231	66	—	—	6,231	66	3,921	74	—	—	—	—	3,921	74
—	—	246	90	334	69	188	09	—	—	188	09	—	—	—	—	—	—	—	—
—	—	1,333	25	2,389	—	3,124	40	—	—	3,124	40	—	—	—	—	—	—	—	—
69	70	3,571	47	4,539	91	18,904	99	—	—	18,904	99	—	—	—	—	—	—	—	—
69	70	10,520	01	19,896	54	41,253	03	—	—	41,253	03	3,921	74	—	—	—	—	3,921	74
—	—	2,150	34	4,471	38	6,384	25	—	—	6,384	25	—	—	1,890	59	—	—	1,890	59
192	31	—	—	2,630	46	426	—	—	—	426	—	—	—	—	—	—	—	—	—
192	31	2,150	34	7,101	84	6,810	25	—	—	6,810	25	—	—	1,890	59	—	—	1,890	59
7	50	131	31	823	81	559	61	55	65	615	26	—	—	—	—	—	—	—	—
88	50	—	—	7,936	60	1,190	21	143	62	1,333	83	1,083	—	—	—	—	—	1,083	—
—	—	—	—	681	08	—	—	—	—	—	—	—	—	—	—	—	—	—	—
96	—	131	31	9,441	49	1,749	82	199	27	1,949	09	1,083	—	—	—	—	—	1,083	—
—	—	712	32	3,734	60	2,338	73	28	13	2,366	86	—	—	—	—	—	—	—	—
—	—	341	—	1,008	—	352	80	—	—	352	80	—	—	—	—	—	—	—	—
—	—	—	—	2,558	01	1,048	27	253	20	1,301	47	—	—	—	—	—	—	—	—
90	—	—	—	2,340	50	2,471	66	—	—	2,471	66	—	—	—	—	—	—	—	—
3	13	334	96	483	09	1,174	89	19	92	1,194	81	—	—	—	—	—	—	—	—
—	—	162	—	212	—	140	91	77	07	217	98	—	—	—	—	—	—	—	—
93	13	1,550	28	10,341	20	7,527	26	378	32	7,905	58	—	—	—	—	—	—	—	—
2,759	41	65,114	05	173,275	77	299,342	61	3,368	49	302,711	10	5,904	74	21,207	96	—	—	27,112	70

1 Yhdistys. <i>Sociétés.</i>	2		3		4		5		6		7		8 M e - D e -		
	T u l o j a . <i>Recettes.</i>														
	Vakuutus- maksuja. <i>Primes.</i>		Korkoja. <i>Intérêts.</i>		Muuta tuloja. <i>Autres recettes.</i>		Vajaus- Deficit.		Yhteensä. <i>Somma.</i>		Vahingon- korvauksia. <i>Payements pour sinistres.</i>		Hoitokustan- nuksia. <i>Frais.</i>		
<i>Smf.</i>	<i>mk.</i>	<i>Smf.</i>	<i>mk.</i>	<i>Smf.</i>	<i>mk.</i>	<i>Smf.</i>	<i>mk.</i>	<i>Smf.</i>	<i>mk.</i>	<i>Smf.</i>	<i>mk.</i>	<i>Smf.</i>	<i>mk.</i>	<i>Smf.</i>	<i>mk.</i>
Mikkelin lääni.															
<i>Heinolan kihlakunta.</i>															
Heinola	1,338	76	4	95	521	71	2,577	28	4,442	70	4,160	—	268	—	—
Sysmä	5,812	15	1,269	57	542	40	—	—	7,624	12	—	—	1,137	78	—
Hartola	1,703	86	357	50	—	—	—	—	2,061	36	1,493	50	74	17	—
Joutsa y. m.	4,157	04	443	72	—	—	—	—	4,600	76	3,939	—	183	04	—
Mäntyharju	10,022	76	444	55	—	—	2,515	47	12,982	78	12,669	50	313	28	—
Yhteensä	23,034	57	2,520	29	1,064	11	5,092	75	31,711	72	22,262	—	1,976	27	—
<i>Mikkelin kihlakunta.</i>															
Mikkelin maal.	5,853	82	1,809	16	—	—	—	—	7,662	98	1,605	25	838	60	—
Anttola	677	43	—	—	—	—	—	—	677	43	500	—	53	75	—
Kangasniemi	2,000	—	—	—	—	—	126	75	2,126	75	1,991	75	—	—	—
Ristiina	6,832	03	115	32	—	—	—	—	6,947	35	561	49	602	07	—
Hirvonsalmi	3,254	71	148	45	—	—	—	—	3,403	16	2,776	95	271	—	—
Yhteensä	18,617	99	2,072	93	—	—	126	75	20,817	67	7,435	44	1,765	42	—
<i>Juvan kihlakunta.</i>															
Juva	3,813	84	272	42	40	50	—	—	4,126	76	2,144	50	302	95	—
Pieksämäki	4,003	24	160	—	—	—	—	—	4,163	24	2,688	09	83	26	—
Haukivuori	708	88	—	—	94	50	1	38	804	76	692	51	112	25	—
Jäppilä	316	24	76	52	—	—	—	—	392	76	374	—	6	30	—
Joroinen	1,768	30	330	43	2	96	5,528	31	7,630	—	7,330	—	300	—	—
Puumala	2,278	54	—	—	—	—	—	—	2,278	54	594	—	91	14	—
Yhteensä	12,889	04	839	37	137	96	5,529	69	19,396	06	13,823	10	895	90	—
<i>Rantasalmen kihlakunta.</i>															
Rantasalmi	4,909	32	10	20	—	—	193	39	5,112	91	4,436	10	629	99	—
Sulkava	1,142	84	—	—	—	—	—	—	1,142	84	234	—	135	46	—
Sääminki	3,960	74	—	—	—	—	—	—	3,960	74	1,061	—	260	—	—
Kerimäki	5,933	86	200	—	—	—	—	—	6,133	86	5,540	45	294	—	—
Siiros	15,966	76	210	20	—	—	193	39	16,370	35	11,271	55	1,319	45	—

9		10		11		12		13		14		15		16		17		
n o j a. penses.						Varoja vuoden lopussa. Actifs à la fin de l'année.						Velkoja vuoden lopussa. Passifs à la fin de l'année.						
Muita menoja. Autres dépenses.		Ylijäämä. Bonis.		Yhteensä. Sommes.		Vara- y. m. rabastojä. Reserves et autres fonds.		Maksam. olevia vakuutusmaks. Primes non payées.		Yhteensä. Sommes.		Maksam. olevia korvauksia. Sinistres non payés.		Lainoja. Emprunts.		Yhteensä. Sommes.		
Smf.	mlä	Smf.	mlä	Smf.	mlä	Smf.	mlä	Smf.	mlä	Smf.	mlä	Smf.	mlä	Smf.	mlä	Smf.	mlä	
14	70	—	—	4,442	70	134	66	—	—	134	66	—	—	2,604	73	2,604	73	
100	—	6,386	34	7,624	12	31,036	29	—	—	31,036	29	960	25	—	—	960	25	
26	91	466	78	2,061	36	7,617	30	—	—	7,617	30	1,950	—	—	—	1,950	—	
35	—	443	72	4,600	76	9,916	87	—	—	9,916	87	—	—	—	—	—	—	
—	—	—	—	12,982	78	8,738	11	—	7	22	8,745	33	64	—	—	64	—	
176	61	7,296	84	31,711	72	57,448	23	—	7	22	57,450	45	2,974	25	2,604	73	5,578	98
—	60	5,218	53	7,662	98	44,620	95	—	—	44,620	95	—	—	—	—	—	—	
—	—	123	68	677	43	273	95	—	—	273	95	—	—	—	—	—	—	
135	—	—	—	2,126	75	2,433	31	—	—	2,433	31	—	—	—	—	—	—	
645	42	5,138	37	6,947	35	16,117	43	—	—	16,117	43	—	—	10,000	—	10,000	—	
—	—	355	21	3,403	16	2,724	34	—	—	2,724	34	—	—	—	—	—	—	
781	02	10,835	79	20,817	67	66,169	98	—	—	66,169	98	—	—	10,000	—	10,000	—	
21	88	1,657	43	4,126	76	8,242	90	46	35	8,289	25	—	—	—	—	—	—	
16	53	1,375	36	4,163	24	5,768	18	—	—	5,768	18	1,120	—	—	—	1,120	—	
—	—	—	—	804	76	460	09	—	—	460	09	97	50	—	—	97	50	
—	—	12	46	392	76	1,332	03	—	—	1,332	03	—	—	—	—	—	—	
—	—	—	—	7,630	—	3,099	02	—	—	3,099	02	—	—	—	—	—	—	
96	—	1,497	40	2,278	54	4,685	93	—	—	4,685	93	—	—	—	—	—	—	
134	41	4,542	65	19,396	06	23,588	15	46	35	23,634	50	1,217	50	—	—	1,217	50	
46	82	—	—	5,112	91	12,489	79	—	—	12,489	79	—	—	—	—	—	—	
—	—	773	38	1,142	84	774	38	—	—	774	38	—	—	—	—	—	—	
40	—	2,599	74	3,960	74	4,701	03	—	—	4,701	03	—	—	—	—	—	—	
297	25	22	16	6,153	86	7,571	33	—	—	7,571	33	—	—	—	—	—	—	
384	07	3,395	28	16,370	35	25,536	53	—	—	25,536	53	—	—	—	—	—	—	

1 Yhdistys. Sociétés.	2		3		4		5		6		7		8	
	T u l o j a . Recettes.												M e - D e -	
	Vakuutus- maksuja. Primes.		Korkoja. Intérêts.		Muuta tuloja. Autres recettes.		Vajaus- Déficits.		Yhteensä. Sommes.		Vahingon- korvauksia. Paiements pour sinistres.		Hoitokustan- nuksia. Frais.	
	Smf.	mk.	Smf.	mk.	Smf.	mk.	Smf.	mk.	Smf.	mk.	Smf.	mk.	Smf.	mk.
Siirros	15,966	76	210	20	—	—	193	39	16,370	35	11,271	55	1,319	45
Savonranta	500	88	53	50	—	—	—	—	554	38	—	—	45	91
Heinävesi	2,609	07	327	62	200	88	—	—	3,137	57	1,658	—	490	50
Yhteensä	19,076	71	591	32	200	88	193	39	20,062	30	12,929	55	1,855	86
Yhteensä Mikkelin läänissä	73,618	31	6,023	91	1,402	95	10,942	58	91,987	75	56,450	09	6,493	45
Kuopion lääni.														
<i>Pielisjärven kihlakunta.</i>														
Pielisjärvi	1,310	20	—	—	—	—	—	—	1,310	20	946	50	180	—
Juuka	5,640	25	—	—	—	—	684	98	6,325	23	5,833	95	366	60
Nurmes	3,919	—	—	—	—	—	1,172	—	5,091	—	4,742	—	349	—
Rautavaara	161	40	22	50	—	—	—	—	183	90	90	—	—	—
Yhteensä	11,030	85	22	50	—	—	1,856	98	12,910	33	11,612	45	895	60
<i>Ilomantsin kihlakunta.</i>														
Eno	1,555	—	—	—	327	50	200	—	2,082	50	1,555	—	200	—
Tohmajärvi	2,154	14	58	73	—	—	781	15	2,994	02	2,550	60	442	50
Pälkjärvi	481	95	233	17	—	—	—	—	715	12	30	—	—	—
Kiihtelysvaara	866	94	—	—	—	—	—	—	866	94	664	25	—	—
Ilomantsi	1,764	56	—	—	—	—	—	—	1,764	56	1,764	56	—	—
Yhteensä	6,822	59	291	90	327	50	981	15	8,423	14	6,564	41	642	50
<i>Liperin kihlakunta.</i>														
Kaavi	2,012	10	—	—	—	—	—	—	2,012	10	1,411	15	419	75
Liperi	5,350	27	—	—	—	—	—	—	5,350	27	3,000	25	185	05
Kontiolahdi	2,630	75	45	—	2	70	—	—	2,678	45	1,663	—	396	82
Polvijärvi	1,557	43	—	—	—	—	75	13	1,632	56	1,101	90	512	75
Kuusjärvi	404	72	—	—	—	—	—	—	404	72	220	—	41	45
Kitee	3,011	—	285	14	—	—	—	—	3,296	14	1,513	—	60	20
Rääkkylä	1,697	46	201	09	—	—	—	—	1,898	55	336	50	425	80
Kesälähti	—	—	—	—	—	—	—	—	—	—	—	—	—	—
Yhteensä	16,663	73	531	23	2	70	75	13	17,272	79	9,245	80	2,041	82

9		10		11		12		13		14		15		16		17	
n o j a. penses.						Varoja vuoden lopussa. <i>Actifs à la fin de l'année.</i>						Velkoja vuoden lopussa. <i>Passifs à la fin de l'année.</i>					
Muita menoja. <i>Autres dépenses.</i>		Ylijäämää. <i>Bonus.</i>		Yhteensä. <i>Somma.</i>		Vara- y. m. rahastoja. <i>Reserves et autres fonds.</i>		Maksam. olevia rahastoja. <i>Primes non payées.</i>		Yhteensä. <i>Somma.</i>		Maksam. olevia korvauksia. <i>Sinistres non payés.</i>		Lainoja. <i>Emprunts.</i>		Yhteensä. <i>Somma.</i>	
<i>Smc.</i>	<i>mlä</i>	<i>Smc.</i>	<i>mlä</i>	<i>Smc.</i>	<i>mlä</i>	<i>Smc.</i>	<i>mlä</i>	<i>Smc.</i>	<i>mlä</i>	<i>Smc.</i>	<i>mlä</i>	<i>Smc.</i>	<i>mlä</i>	<i>Smc.</i>	<i>mlä</i>	<i>Smc.</i>	<i>mlä</i>
384	07	3,395	28	16,370	35	25,536	53	—	—	25,536	53	—	—	—	—	—	—
—	—	508	47	554	38	1,925	90	—	—	1,925	90	—	—	—	—	—	—
791	67	197	40	3,137	57	8,310	67	—	—	8,310	67	—	—	—	—	—	—
1,175	74	4,101	15	20,062	30	35,773	10	—	—	35,773	10	—	—	—	—	—	—
2,267	78	26,776	43	91,987	75	182,974	46	53	57	183,028	03	4,101	75	12,604	73	16,796	48
—	—	183	70	1,310	20	235	89	—	—	235	89	—	—	—	—	—	—
124	68	—	—	6,325	23	328	66	29	—	357	66	—	—	—	—	—	—
—	—	—	—	5,091	—	—	—	—	—	—	—	—	—	1,172	—	1,172	—
—	—	93	90	183	90	566	76	—	—	566	76	—	—	—	—	—	—
124	68	277	60	12,910	33	1,131	31	29	—	1,160	31	—	—	1,172	—	1,172	—
327	50	—	—	2,082	50	924	16	—	—	924	16	—	—	—	—	—	—
—	92	—	—	2,994	02	3,780	57	—	—	3,780	57	—	—	—	—	—	—
—	—	685	12	715	12	5,928	15	—	—	5,928	15	—	—	—	—	—	—
73	43	129	26	866	94	187	29	—	—	187	29	—	—	—	—	—	—
—	—	—	—	1,764	56	—	—	—	—	—	—	—	—	—	—	—	—
401	85	814	38	8,423	14	10,820	17	—	—	10,820	17	—	—	—	—	—	—
30	—	151	20	2,012	10	656	05	—	—	656	05	—	—	—	—	—	—
365	38	1,799	59	5,350	27	1,799	59	—	—	1,799	59	—	—	—	—	—	—
17	74	600	89	2,678	45	4,919	72	8	97	4,928	69	—	—	—	—	—	—
17	91	—	—	1,632	56	148	11	—	—	148	11	—	—	—	—	—	—
10	46	132	81	404	72	145	92	338	79	484	71	167	95	—	—	167	95
—	—	1,722	94	3,296	14	7,506	07	—	—	7,506	07	—	—	—	—	—	—
8	55	1,127	70	1,898	55	5,018	74	—	—	5,018	74	—	—	—	—	—	—
—	—	—	—	—	—	82	15	—	—	82	15	100	—	—	—	100	—
450	04	5,535	13	17,272	79	20,276	35	347	76	20,624	11	267	95	—	—	267	95

1 Yhdistys. Sociétés.	2		3		4		5		6		7		8	
	T u l o j a . Recettes.												M e - Dé-	
	Vakuutus- maksuja. Primes.		Korkeja. Intérêts.		Muuta tuloja. Autres recettes.		Vajausa. Déficits.		Yhteensä. Sommes.		Valingon- korvausta. Paiement pour sinistres.		Hoivokustan- nuksia. Frais.	
Smf.	mk.	Smf.	mk.	Smf.	mk.	Smf.	mk.	Smf.	mk.	Smf.	mk.	Smf.	mk.	
<i>Iisalmen kihlakunta.</i>														
Iisalmi	11,495	81	279	46	26	96	—	—	11,802	23	9,985	62	614	95
Lapinlahti	3,410	03	—	—	—	—	—	—	3,410	03	2,916	45	—	—
Kiuruvesi	10,656	08	—	—	—	—	34	28	10,690	36	10,667	70	—	—
Nilsää	7,066	80	249	76	—	—	—	—	7,316	56	7,066	80	—	—
Yhteensä	32,628	72	529	22	26	96	34	28	33,219	18	30,636	57	614	95
<i>Kuopion kihlakunta.</i>														
Pielavesi	3,242	66	368	12	—	—	—	—	3,610	78	186	—	312	90
Keitele	—	—	—	—	—	—	180	75	180	75	24	75	156	—
Tuusniemi	2,217	13	—	—	—	—	—	—	2,217	13	806	60	166	10
Karttula	2,976	03	578	78	—	—	—	—	3,554	81	1,188	—	396	12
Yhteensä	8,435	82	946	90	—	—	180	75	9,563	47	2,205	35	1,031	12
<i>Rautalammin kihlakunta.</i>														
Rautalampi	2,564	24	—	—	—	—	—	—	2,564	24	2,195	11	354	—
Vesanto	1,058	02	184	—	—	—	—	—	1,242	02	624	90	53	—
Leppävirta	4,578	67	—	—	—	—	477	94	5,056	61	5,056	61	—	—
Suonnejoki	10,209	—	—	—	—	—	—	—	10,209	—	9,143	25	322	—
Hankasalmi	2,819	13	—	—	—	—	366	12	3,185	25	3,054	50	130	75
Yhteensä	21,229	06	184	—	—	—	844	06	22,257	12	20,074	37	859	75
Yhteensä Kuopion läänissä	96,810	77	2,505	75	357	16	3,972	35	103,646	03	80,338	95	6,085	74
Vaasan lääni.														
<i>Ilmajoen kihlakunta.</i>														
Lappfjärd	831	48	51	02	147	33	—	—	1,029	83	491	—	110	—
Karijoki	377	24	60	65	243	21	—	—	681	10	—	—	52	07
Sideby	298	47	5	60	—	—	—	—	304	07	15	—	17	—
Närpiö y. m.	4,355	49	—	—	—	—	—	—	4,355	49	2,475	—	50	—
Jalasjärvi	982	87	—	—	—	—	362	78	1,345	65	1,292	15	50	—
Peräseinäjoki	1,140	—	77	55	—	—	—	—	1,217	55	259	97	42	26
Siirros	7,985	55	194	82	390	54	362	78	8,933	69	4,533	12	321	33

9		10		11		12		13		14		15		16		17	
n o j a. penses.						Varoja vuoden lopussa. <i>Actifs à la fin de l'année.</i>						Velkoja vuoden lopussa. <i>Passifs à la fin de l'année.</i>					
Muuta menoja. <i>Autres dépenses.</i>		Ylijäämiä. <i>Bonis.</i>		Yhteensä. <i>Sommes.</i>		Vara- y. m. rahastoja. <i>Reserves et autres fonds.</i>		Maksam. olevia vakuutusmaks. <i>Primes non payées.</i>		Yhteensä. <i>Sommes.</i>		Maksam. olevia korvauksia. <i>Sinistres non payés.</i>		Lainoja. <i>Emprunts.</i>		Yhteensä. <i>Sommes.</i>	
<i>Smc.</i>	<i>mk.</i>	<i>Smc.</i>	<i>mk.</i>	<i>Smc.</i>	<i>mk.</i>	<i>Smc.</i>	<i>mk.</i>	<i>Smc.</i>	<i>mk.</i>	<i>Smc.</i>	<i>mk.</i>	<i>Smc.</i>	<i>mk.</i>	<i>Smc.</i>	<i>mk.</i>	<i>Smc.</i>	<i>mk.</i>
79	23	1,122	43	11,802	23	8,431	85	17	41	8,449	26	—	—	—	—	—	—
—	—	493	58	3,410	03	2,374	35	—	—	2,374	35	—	—	—	—	—	—
22	66	—	—	10,690	36	113	77	—	—	113	77	—	—	—	—	—	—
—	—	249	76	7,316	56	5,245	12	—	—	5,245	12	—	—	—	—	—	—
101	89	1,865	77	33,219	18	16,165	09	17	41	16,182	50	—	—	—	—	—	—
15	70	3,096	18	3,610	78	12,758	38	370	17	13,128	55	—	—	—	—	—	—
—	—	—	—	180	75	131	77	3,623	—	3,754	77	5,239	58	—	—	5,239	58
33	25	1,211	18	2,217	13	1,529	51	—	—	1,529	51	965	40	—	—	965	40
—	—	1,970	69	3,554	81	15,617	14	—	—	15,617	14	—	—	—	—	—	—
48	95	6,278	05	9,563	47	30,036	80	3,993	17	34,029	97	6,204	98	—	—	6,204	98
15	13	—	—	2,564	24	—	—	—	—	—	—	—	—	—	—	—	—
—	—	564	12	1,242	02	4,437	70	—	—	4,437	70	—	—	—	—	—	—
—	—	—	—	5,056	61	18,472	22	54	54	18,526	76	—	—	532	48	532	48
—	—	743	75	10,209	—	1,007	62	—	—	1,007	62	—	—	—	—	—	—
—	—	—	—	3,185	25	251	87	22	93	274	80	—	—	—	—	—	—
15	13	1,307	87	22,257	12	24,169	41	77	47	24,246	88	—	—	532	48	532	48
1,142	54	16,078	80	103,040	03	102,599	13	4,464	81	107,063	94	6,472	93	1,704	48	8,177	41
259	71	169	12	1,029	83	1,208	09	—	—	1,208	09	—	—	—	—	—	—
—	—	629	03	681	10	1,990	52	51	72	2,042	24	—	—	—	—	—	—
—	—	272	07	304	07	383	22	265	69	648	91	—	—	—	—	—	—
565	—	1,265	49	4,355	49	—	—	1,949	61	1,949	61	—	—	—	—	—	—
3	50	—	—	1,345	65	204	50	—	—	204	50	—	—	—	—	—	—
450	—	465	32	1,217	55	2,389	03	—	—	2,389	03	—	—	—	—	—	—
1,278	21	2,801	03	8,933	69	6,175	36	2,267	02	8,442	38	—	—	—	—	—	—

1 Yhdistys. Sociétés.	2		3		4		5		6		7		8	
	T u l o j a. Recettes.												M e - Dé-	
	Vakuutus- maksuja. Primes.		Korkeja. Intérêts.		Muuta tuloja. Autres recettes.		Vajausia. Déficits.		Yhteensä. Sommes.		Vahingon- korvauksia. Payement pour sinistres.		Hoitokustan- nuksia. Frais.	
	Smc.	mlä	Smc.	mlä	Smc.	mlä	Smc.	mlä	Smc.	mlä	Smc.	mlä	Smc.	mlä
Siirros	7,985	55	194	82	390	54	362	78	8,933	69	4,533	12	321	33
Kauhajoki	599	12	223	20	—	—	—	—	822	32	—	—	67	50
Kurikka	3,097	12	230	68	210	36	—	—	3,538	16	172	—	214	—
Ilmajoki y. m.	270	39	4,427	47	84	45	3,473	84	8,256	15	4,334	31	1,009	90
Teuva	837	76	206	50	—	—	—	—	1,044	26	28	25	7	50
Korsnäs	2,419	05	—	—	8	42	—	—	2,427	47	2,259	—	15	—
Yhteensä	15,208	99	5,282	67	693	77	3,836	62	25,022	05	11,326	68	1,635	23
<i>Korsholman kihlakunta.</i>														
Maalahti y. m.	6,188	08	187	50	—	—	—	—	6,375	58	3,840	55	300	—
Mustasaari	5,194	16	663	81	4	94	—	—	5,862	91	420	75	964	90
Koivulahti	1,899	03	122	18	—	—	—	—	2,021	21	1,461	65	125	—
Raippaluoto	693	82	101	21	—	—	204	97	1,000	—	940	—	40	—
Laihia	5,195	—	—	—	—	—	—	—	5,195	—	847	50	—	—
Jurva	1,999	66	—	—	—	—	—	—	1,999	66	1,927	—	30	50
Vähäkyrö	2,190	58	178	49	—	—	404	18	2,773	25	2,689	80	63	—
Isokyrö, vanhempi yhdistys . .	1,112	11	380	—	90	—	1,411	39	2,993	50	2,916	—	62	—
» nuorempi »	338	04	41	10	—	—	—	—	379	14	142	60	55	—
Ylistaro, vanhempi yhdistys . .	2,590	58	—	—	—	—	—	—	2,590	58	2,079	55	50	—
» nuorempi	1,156	85	132	64	—	—	—	—	1,289	49	246	50	55	—
Yhteensä	28,557	91	1,806	93	94	94	2,020	54	32,480	32	17,511	90	1,745	40
<i>Lapin kihlakunta.</i>														
Vöyri	—	—	50	—	12	35	768	65	831	—	757	50	—	—
Oravainen	1,032	54	70	05	—	—	—	—	1,102	59	166	10	41	30
Maksamaa	918	53	220	08	60	38	—	—	1,198	99	242	50	40	10
Uusikaarleby y. m.	1,500	—	—	—	—	—	—	—	1,500	—	1,135	—	160	—
Munsala	—	—	—	—	—	—	160	13	160	13	—	—	160	13
Ylihärmä	5,681	36	21	86	—	—	8,464	27	14,157	50	13,920	25	227	25
Alahärmä	982	17	—	—	—	—	—	—	982	17	494	—	19	70
Kauhava	2,248	73	—	—	—	—	—	—	2,248	73	1,286	55	337	10
Lapua y. m.	5,283	95	94	61	—	—	927	78	6,306	34	5,686	35	436	—
Yhteensä	17,647	28	456	60	72	73	10,310	84	28,487	45	23,688	25	1,421	58

4) Osuudesta kunnallistaloon on maksettu 2,000: — mk.

9		10		11		12		13		14		15		16		17	
n o j a. penses.						Varoja vuoden lopussa. Actifs à la fin de l'année.						Velkoja vuoden lopussa. Passifs à la fin de l'année.					
Muita menoja. Autres dépenses.		Ylijäämä. Bonis.		Yhteensä. Sommes.		Vara- y. m. rahoitustoja. Reserves et autres fonds.		Maksam. olevia vakuutusmaks Primes non payées.		Yhteensä. Sommes.		Maksam. olevia korvauksia. Sinistres non payés.		Lainoja. Emprunts.		Yhteensä. Sommes.	
Smf.	mkk.	Smf.	mkk.	Smf.	mkk.	Smf.	mkk.	Smf.	mkk.	Smf.	mkk.	Smf.	mkk.	Smf.	mkk.	Smf.	mkk.
1,278	21	2,801	03	8,933	69	6,175	36	2,267	02	8,442	38	—	—	—	—	—	—
—	—	754	82	822	32	5,202	88	69	24	5,272	12	—	—	—	—	—	—
600	—	2,552	16	3,538	16	7,332	01	—	—	7,332	01	—	—	—	—	—	—
¹⁾ 2,911	94	—	—	8,256	15	78,654	49	380	—	78,658	29	—	—	—	—	—	—
1	—	1,007	51	1,044	26	4,498	32	—	—	4,498	32	—	—	—	—	—	—
16	25	137	22	2,427	47	194	56	—	—	194	56	—	—	—	—	—	—
4,807	40	7,252	74	25,022	05	102,057	62	2,340	06	104,397	68	—	—	—	—	—	—
446	10	1,788	93	6,375	58	1,957	46	—	—	1,957	46	—	—	—	—	—	—
225	44	4,251	82	5,862	91	18,818	75	13	73	18,832	48	773	97	—	—	773	97
96	15	338	41	2,021	21	3,053	66	—	—	3,053	66	—	—	—	—	—	—
20	—	—	—	1,000	—	2,151	81	—	—	2,151	81	—	—	—	—	—	—
1,000	—	3,347	50	5,195	—	1,196	21	—	—	1,196	21	—	15,000	—	—	15,000	—
—	—	42	16	1,999	66	80	66	37	45	118	11	—	—	—	—	—	—
20	45	—	—	2,773	25	824	42	7	76	832	18	—	—	—	—	—	—
15	50	—	—	2,993	50	96	21	112	11	208	32	915	25	—	—	915	25
6	—	175	54	379	14	799	64	346	66	1,146	30	—	—	—	—	—	—
—	—	461	08	2,590	58	658	32	—	—	658	32	—	—	—	—	—	—
29	40	958	59	1,289	49	3,333	55	79	68	3,413	23	1,151	25	—	—	1,151	25
1,859	04	11,363	98	32,480	32	32,970	69	597	39	33,568	08	2,840	47	15,000	—	17,840	47
73	50	—	—	831	—	369	05	—	—	369	05	1,397	10	—	—	1,397	10
34	—	861	19	1,102	59	3,429	13	—	—	3,429	13	—	—	—	—	—	—
44	63	871	76	1,198	99	5,283	22	918	53	6,201	75	—	—	—	—	—	—
90	—	115	—	1,500	—	127	50	—	—	127	50	—	—	—	—	—	—
—	—	—	—	160	13	—	—	—	—	—	—	—	23	—	—	23	—
10	—	—	—	14,157	50	—	—	—	—	—	—	—	915	94	—	915	94
149	—	319	47	982	17	456	30	48	37	504	67	—	—	—	—	—	—
30	—	595	08	2,248	73	2,468	11	98	73	2,566	84	—	—	—	—	—	—
183	99	—	—	6,306	34	—	—	110	78	110	78	2,601	71	229	36	2,831	07
615	12	2,762	50	28,487	45	12,133	31	1,176	41	13,309	72	3,998	81	1,168	30	5,167	11

1 Yhdistys. Sociétés.	2 T u l o j a. Recettes.												7		8 M e - D é -	
	Vakuutus- maksuja. Primes.		Korkeja. Intérêts.		Muita tuloja. Autres recettes.		Vajausia. Déficits.		Yhteensä. Sommes.		Vahingon- korvauksia. Paiements pour sinistres.		Hoitokustan- nuksia. Frais.			
	Smf.	mkk.	Smf.	mkk.	Smf.	mkk.	Smf.	mkk.	Smf.	mkk.	Smf.	mkk.	Smf.	mkk.		
<i>Pietarsaaren kihlakunta.</i>																
Pietarsaari	2,005	81	—	—	—	—	—	—	—	2,005	81	535	35	60	75	
Luoto	—	—	237	88	35	—	—	—	—	272	88	—	—	24	—	
Kronoby	1,523	44	18	75	—	—	—	—	—	1,542	19	710	15	104	—	
Teerijärvi	21	—	—	—	—	—	—	—	—	21	—	21	—	—	—	
Veteli	678	79	—	—	—	—	—	—	—	678	79	576	75	64	10	
Perho	750	17	—	—	—	—	—	—	—	750	17	670	—	14	84	
Halsua	374	52	—	—	—	—	—	—	—	374	52	232	50	43	—	
Kaustinen	—	—	—	—	—	—	73	19	—	73	19	—	—	34	65	
Kokkolan maalaiskunta	1,614	48	248	74	8	95	—	—	—	1,872	17	762	09	57	—	
Alaveteli	621	48	4	69	—	—	—	—	—	626	17	200	—	25	—	
Kälviä y. m.	2,338	92	—	—	—	—	—	—	—	2,338	92	2,100	—	66	88	
Lohtaja	538	80	11	25	—	—	58	70	—	608	75	605	60	—	—	
Himanka	—	—	—	—	—	—	—	—	—	—	—	—	—	—	—	
Kannus	602	49	88	90	8	90	—	—	—	700	29	400	—	28	—	
Toholampi	454	19	61	—	3	80	699	31	—	1,218	30	1,148	30	57	—	
Yhteensä	11,524	09	671	21	56	65	831	20	—	13,083	15	7,961	74	579	22	
<i>Kuortanen kihlakunta.</i>																
Lappajärvi y. m.	1,264	25	—	—	—	—	—	—	—	1,264	25	1,213	25	51	—	
Evijärvi	3,198	78	—	—	—	—	92	33	—	3,291	11	2,779	61	—	—	
Kortesjärvi	1,107	28	—	—	—	—	86	22	—	1,193	50	1,172	—	—	—	
Alajärvi	852	06	—	—	—	—	289	39	—	1,141	45	1,083	45	58	—	
Soini	471	52	47	46	—	—	—	—	—	518	98	15	—	37	—	
Lehtimäki	136	35	13	02	—	—	—	—	—	149	37	25	—	27	—	
Kuortane	2,404	50	53	76	—	—	—	—	—	2,458	26	—	—	106	—	
Alavus	4,365	30	996	05	10	90	—	—	—	5,372	25	311	75	50	—	
Töysä	420	63	—	—	2	81	—	—	—	423	44	—	—	—	—	
Keuru	3,597	15	63	12	29	12	—	—	—	3,689	39	10	—	343	—	
Multia	1,444	31	291	—	—	—	—	—	—	1,735	31	124	—	53	—	
Pihlajavesi	849	93	151	91	3	39	—	—	—	1,005	23	—	—	50	—	
Virrat	3,513	47	850	—	—	—	—	—	—	4,363	47	133	—	534	05	
Ätsäri	1,571	17	1	75	—	—	302	49	—	1,875	41	1,414	21	159	35	
Yhteensä	25,196	70	2,468	07	46	22	770	43	—	28,481	42	8,281	27	1,468	40	

9		10		11		12		13		14		15		16		17	
n o j a. penses.						Varoja vuoden lopussa. Actifs à la fin de l'année.						Velkoja vuoden lopussa. Passifs à la fin de l'année.					
Muita menoja. Autres dépenses.		Ylijäämä. Bonis.		Yhteensä. Sommes.		Vara- Y. m. rahastoja. Reserves et autres fonds.		Primes non payées.		Yhteensä. Sommes.		Maksam. olevia korvauksia. Sums non payés.		Lainoja. Emprunts.		Yhteensä. Sommes.	
Smyc	722	Smyc	722	Smyc	722	Smyc	722	Smyc	722	Smyc	722	Smyc	722	Smyc	722	Smyc	722
45	—	1,364	71	2,005	81	1,532	26	—	—	1,532	26	—	—	—	—	—	—
30	—	218	88	272	88	5,541	83	—	—	5,541	83	—	—	—	—	—	—
264	72	463	32	1,542	19	—	—	—	—	—	—	—	—	—	—	—	—
—	—	—	—	21	—	—	—	—	—	—	—	—	—	—	—	—	—
37	34	—	60	678	79	—	—	103	85	103	85	—	—	—	—	—	—
5	58	—	59	750	17	—	22	07	—	142	06	—	—	—	—	—	—
72	96	—	26	374	52	—	28	03	—	32	32	—	—	211	75	—	211
38	54	—	—	73	19	—	—	—	—	—	—	—	—	—	—	73	19
74	23	—	978	1,872	17	—	5,506	47	—	5,506	47	—	—	—	—	—	—
102	42	—	298	626	17	—	606	94	—	2	20	—	—	—	—	—	—
—	—	—	172	2,338	92	—	276	46	—	—	—	—	—	—	—	—	—
—	—	—	3	608	75	—	561	24	—	—	—	—	—	—	—	—	—
—	—	—	—	—	—	—	—	—	—	—	—	—	—	—	—	—	—
—	—	—	272	700	29	—	1,697	03	—	42	80	—	—	—	—	—	—
13	—	—	—	1,218	30	—	1,845	91	—	—	—	—	—	—	—	—	—
686	94	3,855	25	13,083	15	17,618	24	323	23	17,941	47	211	75	73	19	284	94
—	—	—	—	1,264	25	—	—	—	—	—	—	—	—	—	—	—	—
511	50	—	—	3,291	11	—	—	—	—	—	—	—	—	—	—	—	—
21	50	—	—	1,193	50	76	60	—	—	76	60	—	—	—	—	—	—
—	—	—	—	1,141	45	46	08	—	—	46	08	715	—	—	—	715	—
—	—	466	98	518	98	1,416	23	—	—	1,416	23	—	—	—	—	—	—
—	—	97	37	149	37	388	90	—	—	388	90	—	—	—	—	—	—
308	30	2,043	96	2,458	26	1,701	70	—	—	1,701	70	—	—	—	—	—	—
—	—	5,010	50	5,372	25	22,754	32	—	—	22,754	32	—	—	—	—	—	—
—	—	423	44	423	44	1,881	44	16	58	1,898	02	—	—	—	—	—	—
123	49	3,212	90	3,689	39	3,223	12	—	—	3,223	12	—	—	—	—	—	—
125	69	1,432	62	1,735	31	7,252	52	—	—	7,252	52	—	—	—	—	—	—
38	52	916	71	1,005	23	3,721	34	38	52	3,759	86	—	—	—	—	—	—
—	—	3,696	42	4,363	47	18,194	40	—	—	18,194	40	—	—	—	—	—	—
301	85	—	—	1,875	41	499	92	—	—	499	92	—	—	—	—	—	—
1,430	85	17,300	90	28,481	42	61,156	57	55	10	61,211	67	715	—	—	—	715	—

1 Yhdistys. <i>Sociétés.</i>	2 3 4 5 6 T u l o j a. <i>Recettes.</i>										7 8 M e - D e -			
	Vakuutus- maksuja. <i>Primes.</i>		Korkoja. <i>Intérêts.</i>		Muita tuloja. <i>Autres recettes.</i>		Vajaus- <i>Déficits.</i>		Yhteensä. <i>Somma.</i>		Vahingon- korvauksia. <i>Paiements pour sinistres.</i>		Hoitokustan- nuksia. <i>Frais.</i>	
	<i>Smc.</i>	<i>mlä.</i>	<i>Smc.</i>	<i>mlä.</i>	<i>Smc.</i>	<i>mlä.</i>	<i>Smc.</i>	<i>mlä.</i>	<i>Smc.</i>	<i>mlä.</i>	<i>Smc.</i>	<i>mlä.</i>	<i>Smc.</i>	<i>mlä.</i>
<i>Laukaan kihlakunta.</i>														
Laukaa	5,062	36	48	33	—	—	3,988	09	9,098	78	7,255	—	100	—
Jyväskylän pit.	7,243	31	—	—	—	—	—	—	7,243	31	6,640	—	299	—
Petäjävesi	2,831	—	378	21	771	36	—	—	3,980	57	2,775	05	280	—
Saarijärvi	7,335	35	672	85	—	—	—	—	8,008	20	5,360	35	397	—
Urainen	809	41	81	32	—	—	—	—	890	73	119	—	—	—
Karstula	4,197	19	403	88	—	—	—	—	4,601	07	1,496	30	332	—
Viitasaari	4,144	51	—	—	—	—	—	—	4,144	51	2,841	90	311	—
Pihtipudas	1,743	52	247	—	—	—	—	—	1,990	52	1,519	—	215	50
Kivijärvi	1,203	90	—	—	—	—	—	—	1,203	90	601	10	50	—
Sumiainen	1,154	68	—	—	—	—	933	98	2,088	66	2,010	34	20	52
Konginkangas	595	85	193	60	6	72	—	—	796	17	22	25	25	—
Yhteensä	36,321	08	2,025	19	778	08	4,922	07	44,046	42	30,640	29	2,030	02
Yhteensä Vaasan läänissä	134,456	05	12,710	67	1,742	39	22,691	70	171,600	81	99,410	13	8,879	85
<i>Oulun lääni.</i>														
<i>Oulun kihlakunta.</i>														
Liminka	1,636	35	660	90	7	60	—	—	2,304	85	407	—	100	—
Temmes	372	64	132	04	—	—	—	—	504	68	—	—	—	—
Lumijoki	897	—	9	15	238	33	—	—	1,144	48	—	—	209	40
Tyrnävä	2,946	63	204	52	—	—	7,256	58	10,407	73	10,177	75	195	33
Oulun maal. y. m.	3,227	20	50	10	—	—	—	—	3,277	30	551	60	383	78
Muhos	2,108	28	456	51	—	—	205	04	2,769	83	2,510	—	259	83
Utajärvi	2,265	36	204	—	—	—	—	—	2,469	36	190	—	333	73
Kiiminki	429	40	121	73	23	08	751	04	1,325	25	1,258	—	55	—
Ylikiiminki	1,378	89	180	87	25	—	1,489	74	3,074	50	2,737	—	323	90
Haukipudas	4,523	66	—	—	2,322	73	—	—	6,846	39	5,015	85	170	—
Ii	4,510	39	62	92	—	—	—	—	4,573	31	4,031	10	165	—
Kuivaniemi	1,037	43	47	35	—	—	—	—	1,084	78	982	70	77	—
Pudasjärvi	4,163	91	158	54	—	—	—	—	4,322	45	2,894	90	272	80
Taivalkoski	693	09	—	—	—	—	—	—	693	09	490	12	—	—
Kuusamo	1,988	05	—	—	—	—	—	—	1,988	05	1,988	05	—	—
Yhteensä	32,178	28	2,288	63	2,616	74	9,702	40	46,786	05	33,234	07	2,545	77

1) Tiedonannot eivät ole tarkkoja eikä täydellisiä.

9		10		11		12		13		14		15		16		17	
n o j a. penses.						Varoja vuoden lopussa. Actifs à la fin de l'année.						Velkoja vuoden lopussa. Passifs à la fin de l'année.					
Muita menoja. Autres dépenses.		Ylijäämää. Bonis.		Yhteensä. Sommes.		Vara- y. m. rahastoja. Reserves et autres fonds.		Maksam. olevia vakuutusmaks. Primes non payées.		Yhteensä. Sommes.		Maksam. olevia korvauksia. Sinistres non payés.		Lainoja. Emprunts.		Yhteensä. Sommes.	
Smf.	mkk.	Smf.	mkk.	Smf.	mkk.	Smf.	mkk.	Smf.	mkk.	Smf.	mkk.	Smf.	mkk.	Smf.	mkk.	Smf.	mkk.
1,743	78	—	—	9,098	78	4,048	33	—	—	4,048	33	—	—	—	—	—	—
—	—	304	31	7,243	31	1) 10,000	—	—	—	10,000	—	—	—	—	—	—	—
—	—	925	52	3,980	57	8,024	05	32	86	8,056	91	1,389	76	—	—	1,389	76
—	—	2,250	85	8,008	20	21,635	60	—	—	21,635	60	—	—	—	—	—	—
—	—	771	73	890	73	3,078	65	2	19	3,080	84	—	—	—	—	—	—
28	45	2,744	32	4,601	07	11,951	22	—	—	11,951	22	—	—	—	—	—	—
53	37	938	24	4,144	51	247	14	20	62	267	76	—	—	—	—	—	—
40	45	215	57	1,990	52	5,540	97	—	—	5,540	97	733	70	—	—	733	70
—	—	552	80	1,203	90	1,025	68	—	—	1,025	68	—	—	—	—	—	—
57	80	—	—	2,088	66	210	02	—	—	210	02	—	—	—	—	—	—
24	10	724	82	796	17	4,299	06	—	—	4,299	06	—	—	—	—	—	—
1,947	95	9,428	16	44,046	42	70,060	72	55	67	70,116	39	2,123	46	—	—	2,123	46
11,347	30	51,963	53	171,600	81	295,997	15	4,547	86	300,545	01	9,889	49	16,241	49	26,130	98
106	77	1,691	08	2,304	85	15,995	34	—	—	15,995	34	—	—	—	—	—	—
—	—	504	68	504	68	3,074	42	—	—	3,074	42	—	—	—	—	—	—
—	—	935	08	1,144	48	2,821	27	27	54	2,848	81	—	—	—	—	—	—
34	65	—	—	10,407	73	—	—	110	87	110	87	—	—	500	—	500	—
276	25	2,065	67	3,277	30	1,706	03	—	—	1,706	03	—	—	—	—	—	—
—	—	—	—	2,769	83	7,899	16	1,870	10	9,769	26	—	—	—	—	—	—
4	80	1,940	83	2,469	36	5,483	37	—	—	5,483	37	—	—	—	—	—	—
12	25	—	—	1,325	25	2,512	16	13	66	2,525	82	—	—	11	91	11	91
13	60	—	—	3,074	50	3,183	31	90	33	3,273	64	—	—	—	—	—	—
—	—	1,660	54	6,846	39	279	17	181	72	460	89	—	—	—	—	—	—
—	—	377	21	4,573	31	1,325	12	—	—	1,325	12	797	50	—	—	797	50
6	45	18	63	1,084	78	928	15	—	—	928	15	4,823	30	—	—	4,823	30
—	—	1,154	75	4,322	45	5,428	88	79	54	5,508	42	—	—	—	—	—	—
12	96	190	01	693	09	1,624	58	—	—	1,624	58	—	—	—	—	—	—
—	—	—	—	1,988	05	—	—	—	—	—	—	—	—	—	—	—	—
467	73	10,538	48	46,786	05	52,260	96	2,373	76	54,634	72	5,620	80	511	91	6,132	71

1 Yhdistys. Sociétés.	2 T u l o j a. Recettes.										7 M e - D e -					
	3 Vakuutus- maksuja. Primes.		4 Korjoja. Intérêts.		5 Muuta tuloja. Autres recettes.		6 Vajaus. Déficits.		7 Yhteensä. Sommes.		8 Hoitokustan- nuksia. Frais.		9 Vahingon- korvausta. Payement pour sinistres.			
	Smc.	72	Smc.	72	Smc.	72	Smc.	72	Smc.	72	Smc.	72	Smc.	72		
<i>Salon kihlakunta.</i>																
Alavieska	611	48	—	—	—	—	—	—	611	48	—	—	546	71	17	—
Kalajoki	2,178	59	30	—	—	—	—	—	2,208	59	—	—	775	—	70	—
Rautio	—	—	—	—	—	—	180	—	180	—	—	—	160	—	20	—
Ylivieska	1,043	19	—	—	—	—	—	—	1,043	19	—	—	442	80	5	—
Sievi	825	92	107	53	50	—	30	55	1,014	—	—	—	863	50	116	50
Pyhäjoki	795	50	—	—	—	—	—	—	795	50	—	—	721	50	56	76
Merijärvi	177	64	10	59	—	—	—	—	188	23	—	—	—	—	67	78
Oulainen	831	73	—	—	—	—	542	91	1,374	64	—	—	1,100	—	130	—
Saloisten pit.	349	22	17	96	1	80	—	—	368	98	—	—	233	—	25	10
Salon kappeli	274	77	212	46	—	—	—	—	487	23	—	—	—	—	39	51
Vihanti	2,750	89	—	—	—	—	—	—	2,750	89	—	—	2,521	48	100	—
Siikajoki	341	75	31	47	—	69	—	—	373	91	—	—	—	—	12	—
Paavola	4,276	63	—	—	—	—	—	—	4,276	63	—	—	4,055	25	60	—
Frantsila	1,907	46	410	44	—	—	—	—	2,317	90	—	—	6	—	86	10
Hailuoto	500	—	70	28	—	—	—	—	570	28	—	—	—	—	11	—
Yhteensä	16,864	77	890	73	52	49	753	46	18,561	45	—	—	10,657	99	816	75
<i>Haapajärven kihlakunta.</i>																
Haapajärvi	3,824	62	—	—	121	68	—	—	3,946	30	—	—	1,474	45	152	45
Reisjärvi	100	—	—	—	—	—	—	—	100	—	—	—	100	—	—	—
Pyhäjärvi	3,837	77	56	25	49	90	—	—	3,943	92	—	—	267	27	351	80
Kärsämäki	778	42	—	—	1	27	—	—	779	69	—	—	658	05	26	—
Haapavesi	1,897	19	—	—	—	—	—	—	1,897	19	—	—	30	80	163	92
Nivala	1,906	80	—	—	523	70	—	—	2,430	50	—	—	2,430	50	—	—
Piippola	1,338	63	308	60	—	—	—	—	1,647	23	—	—	635	—	128	—
Pulkkila	1,278	95	150	—	—	—	—	—	1,428	95	—	—	—	—	98	67
Kestilä	876	20	85	53	—	—	—	—	961	73	—	—	356	—	65	75
Yhteensä	15,838	58	600	38	696	55	—	—	17,135	51	—	—	5,952	07	986	59
<i>Kajaanin kihlakunta.</i>																
Paltamo	2,476	27	141	61	—	—	—	—	2,617	88	—	—	860	84	150	—
Säräisniemi	2,249	17	235	87	89	25	—	—	2,574	29	—	—	197	30	101	80
Siirros	4,725	44	377	48	89	25	—	—	5,192	17	—	—	1,058	14	251	80

1 Yhdistys. Sociétés.	2		3		4		5		6		7		8	
	T u l o j a. Recettes.												M e - D e -	
	Vakautus- maksuja. Primes.		Korkoja. Intérêts.		Muita tuloja. Autres recettes.		Vajaus- Deficits.		Yhteensä. Sommes.		Vahingon- korvauksia. Payement pour sinistres.		Hoitokustan- nuksia. Frais.	
	Smf.	mkk.	Smf.	mkk.	Smf.	mkk.	Smf.	mkk.	Smf.	mkk.	Smf.	mkk.	Smf.	mkk.
Siirros	4,725	44	377	48	89	25	—	—	5,192	17	1,058	14	251	80
Hyrynsalmi	441	53	—	—	—	—	—	—	441	53	—	—	77	88
Ristijärvi	232	14	535	33	—	—	—	—	767	47	43	—	32	—
Sotkamo	2,022	63	—	—	—	—	—	—	2,022	63	1,682	63	140	—
Kuhmoniemi	4,676	57	—	—	302	—	—	—	4,978	37	3,244	75	339	90
Yhteensä	12,098	31	912	81	391	25	—	—	13,402	37	6,028	52	841	58
<i>Kemin kihlakunta.</i>														
Kemi	2,028	50	87	—	—	—	—	—	2,115	50	64	50	290	—
Simo	273	71	—	—	—	—	—	—	273	71	—	—	273	71
Tervola	846	—	—	—	—	—	—	—	846	—	846	—	—	—
Alatornio	2,075	87	—	—	—	—	217	63	2,293	50	2,273	50	20	—
Karunki	361	12	—	—	—	—	—	—	361	12	255	—	20	—
Ylitornio	2,504	85	—	—	—	—	—	—	2,504	85	2,282	60	138	96
Rovaniemi	3,178	60	—	—	—	—	—	—	3,178	60	2,380	—	175	—
Kuolajärvi	320	—	—	—	—	—	—	—	320	—	320	—	—	—
Yhteensä	11,588	65	87	—	—	—	217	63	11,893	28	8,421	60	917	67
<i>Lapin kihlakunta.</i>														
Muonioniska	—	—	784	—	—	—	556	07	563	91	547	91	16	—
Kittilä	718	87	—	—	—	—	—	—	718	87	330	—	129	50
Sodankylä	1,161	42	89	58	18	73	261	46	1,531	19	1,200	08	331	11
Yhteensä	1,880	29	97	42	18	73	817	53	2,813	97	2,077	99	476	61
Yhteensä Oulun läänissä	90,448	88	4,876	97	3,775	76	11,491	02	110,592	63	66,372	24	6,584	97

9		10		11		12				13		14		15		16		17	
n o j a. penses.						Varoja vuoden lopussa. <i>Actifs à la fin de l'année.</i>								Velkoja vuoden lopussa. <i>Passifs à la fin de l'année.</i>					
Muita menoja. <i>Autres dépenses.</i>		Ylijäämää. <i>Bonus.</i>		Yhteensä. <i>Somma.</i>		Vara- y. m. rahastoja. <i>Reserves et autres fonds.</i>		Maksam. olevia rahastoja. <i>Primes non payées.</i>		Yhteensä. <i>Somma.</i>		Maksam. olevia korvauksia. <i>Sinistres non payés.</i>		Lainoja. <i>Emprunts.</i>		Yhteensä. <i>Somma.</i>			
<i>Smc.</i>	<i>Frk.</i>	<i>Smc.</i>	<i>Frk.</i>	<i>Smc.</i>	<i>Frk.</i>	<i>Smc.</i>	<i>Frk.</i>	<i>Smc.</i>	<i>Frk.</i>	<i>Smc.</i>	<i>Frk.</i>	<i>Smc.</i>	<i>Frk.</i>	<i>Smc.</i>	<i>Frk.</i>	<i>Smc.</i>	<i>Frk.</i>	<i>Smc.</i>	<i>Frk.</i>
13	05	3,869	18	5,192	17	17,158	83	—	—	17,158	83	—	—	—	—	—	—	—	—
—	—	363	65	441	53	4,563	58	171	11	4,734	69	—	—	—	—	—	—	—	—
—	—	692	47	767	47	12,381	71	130	48	12,512	19	—	—	—	—	—	—	—	—
150	—	50	—	2,022	63	234	77	50	—	284	77	—	—	—	—	—	—	—	—
—	—	1,393	92	4,978	57	413	35	—	—	413	35	—	—	—	—	—	—	—	—
163	05	6,369	22	13,402	37	34,752	24	351	59	35,103	83	—	—	—	—	—	—	—	—
—	—	1,761	—	2,115	50	5,376	—	—	—	5,376	—	—	—	—	—	—	—	—	—
—	—	—	—	273	71	—	—	—	—	—	—	—	—	—	—	—	—	—	—
—	—	—	—	846	—	—	—	—	—	—	—	—	—	—	—	—	—	—	—
—	—	—	—	2,293	50	289	89	—	—	289	89	—	—	—	—	—	—	—	—
—	—	86	12	361	12	86	12	—	—	86	12	—	—	—	—	—	—	—	—
66	44	16	85	2,504	85	21	03	—	—	21	03	—	—	—	—	—	—	—	—
—	—	623	60	3,178	60	5,119	03	—	—	5,119	03	—	—	—	—	—	—	—	—
—	—	—	—	320	—	25	38	—	—	25	38	—	—	—	—	—	—	—	—
66	44	2,487	57	11,893	28	10,917	45	—	—	10,917	45	—	—	—	—	—	—	—	—
—	—	—	—	563	91	233	42	547	91	781	33	779	09	—	—	—	—	779	09
—	—	259	37	718	87	—	—	—	—	—	—	43	95	—	—	—	—	43	95
—	—	—	—	1,531	19	2,063	—	448	96	2,511	96	1,008	60	62	25	—	—	1,070	85
—	—	259	37	2,813	97	2,296	42	996	87	3,293	29	1,831	64	62	25	—	—	1,893	89
1,552	67	36,082	75	110,592	63	152,100	90	4,954	29	157,145	19	9,672	44	3,892	12	—	—	13,564	56

YHTEENVETO KÄSITTÄVÄ KOKO MAATA.

VUOSINA

1902—1903.

1	2		3		4		5		6		7		8		9		10
	vuoden alussa. <i>au commencement de l'année.</i>		lisäys + vähennys — <i>différence.</i>		vuoden lopussa. <i>à la fin de l'année.</i>		Vastuuosuma vuoden lopussa. <i>Sommes pour calculer les primes, à la fin de l'année.</i>		Koko raha- määrä. <i>Capitaux.</i>		Vastuuosuman 1,000 mk:aa kohti. <i>Par 1,000 mk de la col. N:o 5.</i>		Luku. -- <i>Nombre.</i>		Korvaussumma. <i>Capitaux.</i>		Vuoden alussa olevan vakuu- tuss. 1,000 mk. kohti. <i>Par 1,000 mk de la col. N:o 2.</i>
	Sinif.		Sinif.		Sinif.		Sinif.		Sinif.		Sinif.		Sinif.		Sinif.		Sinif.
Lääni. <i>Gouvernements.</i>																	
1902.																	
Uudenmaan	51,082,514	+	3,627,770	+	54,710,284	65,780,164	119,715	89	1.82	65	97,782	02	1.96				
Turun ja Porin	108,277,283	+	5,227,766	+	113,505,049	121,661,847	163,482	79	1.34	166	83,837	34	0.77				
Hämeen	16,331,982	+	905,508	+	17,237,490	18,575,070	30,092	90	1.62	24	24,799	32	1.33				
Viipurin	70,584,497	+	4,483,261	+	75,067,758	78,702,343	136,784	29	1.74	242	95,303	67	1.35				
Mikkelin	30,502,897	+	1,534,730	+	32,037,627	35,224,515	65,706	60	1.87	140	61,601	23	2.02				
Kuopion	35,428,726	+	285,121	+	35,713,847	37,746,457	96,806	19	2.56	317	82,052	93	2.32				
Vaasan	112,614,947	+	1,455,316	+	114,070,263	116,248,191	129,015	60	1.11	235	87,105	48	0.77				
Oulun	48,223,552	+	2,517,252	+	50,740,804	52,020,871	101,755	69	1.96	225	85,956	85	1.78				
Yhteensä	473,046,398	+	20,086,724	+	493,083,122	525,957,458	843,359	95	1.60	1,414	618,498	84	1.31				
1903.																	
Uudenmaan	54,710,284	+	2,708,357	+	57,418,641	68,913,431	108,568	15	1.58	73	57,043	93	1.04				
Turun ja Porin	113,505,049	+	7,611,553	+	121,116,602	130,442,648	175,512	01	1.36	162	108,380	49	0.95				
Hämeen	17,237,490	+	618,545	+	17,856,035	19,191,830	31,721	29	1.65	22	9,870	50	0.57				
Viipurin	75,067,758	+	7,262,764	+	82,330,522	85,717,624	138,527	71	1.62	212	86,157	16	1.16				
Mikkelin	32,037,627	+	851,538	+	32,889,165	36,217,672	71,723	23	1.98	127	39,311	18	1.23				
Kuopion	35,713,847	+	1,869,501	+	37,583,348	39,750,890	91,518	65	2.30	229	66,938	35	1.87				
Vaasan	114,070,263	+	2,651,675	+	116,721,938	120,064,647	136,258	32	1.14	259	99,326	76	0.84				
Oulun	50,740,804	+	1,302,205	+	52,043,009	53,339,060	89,681	45	1.68	220	70,458	08	1.39				
Yhteensä	493,083,122	+	24,376,195	+	517,059,260	558,637,802	843,510	81	1.52	1,304	537,496	45	1.09				

1 Lääni. <i>Sociétés.</i>	2 T u l o j a. <i>Recettes.</i>										7 M e - D e -			
	Valiutus- maksuja. <i>Primes.</i>		Korkoja. <i>Intérêts.</i>		Muuta tuloja. <i>Autres recettes.</i>		Vajausa. <i>Déficits.</i>		Yhteensä. <i>Somma.</i>		Valingon- korvauksia. <i>Paiements pour sinistres.</i>		Hoikustan- nukset. <i>Frais.</i>	
	<i>Smc.</i>	<i>mk.</i>	<i>Smc.</i>	<i>mk.</i>	<i>Smc.</i>	<i>mk.</i>	<i>Smc.</i>	<i>mk.</i>	<i>Smc.</i>	<i>mk.</i>	<i>Smc.</i>	<i>mk.</i>	<i>Smc.</i>	<i>mk.</i>
1902.														
Uudenmaan	126,237	41	8,233	55	479	95	16,409	16	151,360	07	97,779	02	19,811	84
Turun ja Porin	162,996	29	28,834	50	1,850	23	9,687	72	203,368	74	82,566	70	13,771	52
Hämeen	30,068	—	6,066	18	4	79	6,419	32	42,558	29	25,720	12	2,180	20
Viipurin	133,495	75	8,346	78	921	15	14,704	54	157,468	22	92,657	35	9,431	32
Mikkelin	63,932	96	5,071	04	1,765	63	15,769	64	86,539	27	47,407	06	7,037	47
Kuopion	95,686	63	1,717	84	453	57	3,605	03	101,463	07	74,338	84	6,396	27
Vaasan	127,809	98	9,292	15	4,466	61	18,383	18	159,951	92	90,323	57	8,194	09
Oulun	99,246	02	5,635	15	851	84	25,793	37	131,526	38	89,336	67	7,225	45
Yhteensä	839,473	04	73,197	19	10,793	77	110,771	06	1,034,235	06	600,120	33	74,048	16
1903.														
Uudenmaan	119,687	89	8,951	67	658	07	10,611	68	139,909	31	58,276	93	20,354	61
Turun ja Porin	176,537	94	32,872	82	2,268	05	7,570	29	219,249	10	111,868	44	16,923	38
Hämeen	31,633	97	6,286	70	89	73	—	—	38,010	40	8,393	50	2,370	93
Viipurin	140,619	18	9,677	92	699	20	22,279	47	173,275	77	93,388	34	12,013	97
Mikkelin	73,618	31	6,023	91	1,402	95	10,942	58	91,987	75	56,450	09	6,493	45
Kuopion	96,810	77	2,505	75	357	16	3,972	35	103,646	03	80,338	95	6,085	74
Vaasan	134,456	05	12,710	67	1,742	39	22,691	70	171,600	81	99,410	13	8,879	85
Oulun	90,448	88	4,876	97	3,775	76	11,491	02	110,592	63	66,372	24	6,584	97
Yhteensä	863,812	09	83,906	41	10,993	31	89,559	09	1,048,271	80	574,498	62	79,706	90

9		10		11		12		13		14		15		16		17	
n o j a. penses.						Varoja vuoden lopussa. <i>Actifs à la fin de l'année.</i>						Velkoja vuoden lopussa. <i>Passifs à la fin de l'année.</i>					
Muita menoja. <i>Autres dépenses</i>		Ylijäämää. <i>Bonus.</i>		Yhteensä. <i>Somma.</i>		Vara- y. m. rahastoja. <i>Reserves et autres fonds.</i>		Maksam. olevia vakuutusmaks. <i>Primes non payées.</i>		Yhteensä. <i>Somma.</i>		Maksam. olevia korvauksia. <i>Sinistrés non payés.</i>		Lainoja. <i>Emprunts.</i>		Yhteensä. <i>Somma.</i>	
<i>Smc.</i>	<i>frs.</i>	<i>Smc.</i>	<i>frs.</i>	<i>Smc.</i>	<i>frs.</i>	<i>Smc.</i>	<i>frs.</i>	<i>Smc.</i>	<i>frs.</i>	<i>Smc.</i>	<i>frs.</i>	<i>Smc.</i>	<i>frs.</i>	<i>Smc.</i>	<i>frs.</i>	<i>Smc.</i>	<i>frs.</i>
10,928	14	22,841	07	151,360	07	329,480	99	1,301	13	330,782	12	1,000	—	16,410	80	17,410	80
6,568	44	100,462	08	203,368	74	704,231	78	16,694	62	720,926	40	8,452	85	8	95	8,461	80
1,689	49	12,968	48	42,558	29	138,521	88	—	—	138,521	88	—	—	—	—	—	—
6,170	96	49,208	59	157,468	22	255,405	95	1,770	76	257,176	71	13,192	46	2,064	78	15,257	24
1,345	06	30,749	68	86,539	27	159,351	55	57	—	159,408	55	20,916	95	10,000	—	30,916	95
1,064	84	19,663	12	101,463	07	88,642	97	886	72	89,529	69	3,976	76	458	71	4,435	47
8,204	82	53,229	44	159,951	92	277,658	49	7,469	41	285,127	90	4,785	80	25,969	43	30,755	23
3,514	49	31,449	77	131,526	33	132,249	65	5,807	22	138,056	87	12,830	92	9,749	44	22,580	36
39,486	24	320,572	23	1,034,235	06	2,085,543	20	33,086	86	2,119,530	12	65,155	74	64,662	11	120,817	85
12,272	65	49,005	12	139,909	31	357,799	39	1,502	08	359,301	47	—	—	—	—	—	—
7,489	46	82,967	82	219,249	10	767,696	87	20,649	84	788,346	71	2,102	25	31	31	2,133	56
3,013	99	24,231	98	38,010	40	163,039	78	—	—	163,039	78	1,477	—	—	—	1,477	—
2,759	41	65,114	05	173,275	77	299,342	61	3,368	49	302,711	10	5,904	74	21,207	96	27,112	70
2,267	78	26,776	43	91,987	75	182,974	46	53	57	183,028	03	4,191	75	12,604	73	16,796	48
1,142	54	16,078	80	103,646	03	102,599	13	4,464	81	107,063	94	6,472	93	1,704	48	8,177	41
11,347	30	51,963	53	171,600	81	295,997	15	4,547	86	300,545	01	9,889	49	16,241	49	26,130	98
1,552	67	36,082	75	110,592	63	152,190	90	4,954	29	157,145	19	9,672	44	3,892	12	13,564	56
41,845	80	352,220	48	1,048,271	80	2,321,640	29	39,540	94	2,361,181	23	39,710	60	55,682	00	95,392	69

Résumé.

Le nombre des sociétés d'assurances contre l'incendie dont le domaine s'étend à moins d'un gouvernement a été en 1902 de 285 et en 1903 de 286. Leur répartition entre les gouvernements ressort du tableau suivant, dans lequel on a fait entrer les chiffres correspondants pour 1897 et 1901.

Nombre de sociétés d'assurances pour les années 1897 et 1901—1903.

<i>Gouvernement.</i>	<i>1897.</i>	<i>1901.</i>	<i>1902.</i>	<i>1903.</i>
<i>Nyland</i>	<i>11</i>	<i>11</i>	<i>11</i>	<i>11</i>
<i>Åbo och Björneborg</i>	<i>36</i>	<i>42</i>	<i>41</i>	<i>41</i>
<i>Tavastehus</i>	<i>11</i>	<i>11</i>	<i>11</i>	<i>11</i>
<i>Viborg</i>	<i>40</i>	<i>43</i>	<i>43</i>	<i>44</i>
<i>St. Michel</i>	<i>22</i>	<i>22</i>	<i>22</i>	<i>22</i>
<i>Kuopio</i>	<i>31</i>	<i>31</i>	<i>31</i>	<i>30</i>
<i>Vasa</i>	<i>64</i>	<i>70</i>	<i>70</i>	<i>71</i>
<i>Uleåborg</i>	<i>50</i>	<i>56</i>	<i>56</i>	<i>56</i>
<i>Total</i>	<i>265</i>	<i>286</i>	<i>285</i>	<i>286</i>

Dans les rapports de l'inspecteur des assurances on a fait entrer depuis 1897 une estimation approximative de la valeur d'assurance des biens assurés dans le pays. On avait pour 1902 et 1903 fait l'estimation approximative des assurances pour les sociétés de bailliage et de paroisse, parce que lors de la publication du rapport pour ces années, on n'avait pu encore obtenir de renseignements exacts à cet égard. En introduisant les chiffres rectifiés au lieu des chiffres approximatifs antérieurs, on obtient les résultats suivants, d'où on a exclu les réassurances reçues par d'autres sociétés. Pour faciliter l'aperçu du développement de la période quinquennale 1898—1903, on a introduit aussi les chiffres pour 1898 et 1901.

Valeur des assurances à la fin des années.

	1898.	1901.	1902.	1903.
	<i>ƒmç</i>	<i>ƒmç</i>	<i>ƒmç</i>	<i>ƒmç</i>
Grandes sociétés mutuelles	587,156,404	708,124,001	779,715,057	960,150,706
Sociétés de bailliage et de paroisse . .	387,908,694	473,046,398	493,083,122	517,959,260
Compagnies par actions finlandaises . .	315,601,950	424,874,606	418,686,077	387,507,914
Compagnies par actions étrangères . .	210,886,897	258,086,257	240,030,092	206,390,497
Compagnies par actions russes (approx.)	170,000,000	170,000,000	160,000,000	100,000,000
Total	1,671,553,945	2,034,131,262	2,091,514,348	2,172,008,377

Il résulte de ces chiffres que les sociétés de bailliage et de paroisse possédaient, à la fin des années envisagées, la part ci-dessous du montant total des assurances:

1898	1901	1902	1903
23.2 %	23.8 %	23.8 %	23.8 %

Les matériaux statistiques primaires n'ont pas permis de répartir ce montant d'assurances par catégories, p. ex. en biens immeubles et meubles.

Par 1,000 marcs du montant des assurances au début de l'année, le montant des dommages et intérêts payés dans l'année se monte au chiffres suivants:

1902	1903
1.31 mk.	1.09 mk.

Le chiffre moyen pour 1897—1901 est de 1.41 mk.

La prime fixée pour l'année, comparée à la somme garantie à la fin de l'année, est donnée ci-dessous:

1902	1903
1.60 mk.	1.52 mk.

Pour 1897—1901 la moyenne était de 1.71 mk.

Mais cette prime a été très différente dans les divers gouvernements, comme le montre le tableau suivant:

	Prime moyenne pour 1,000 marcs de capital assuré 1902—1903.	
Gouvernement de Nyland	1.70	mk.
» » Åbo och Björneborg	1.94	»
» » Tavastehus	1.64	»
» » Viborg	1.88	»
» » St. Michel	1.93	»
» » Kuopio	2.43	»
» » Vasa	1.18	»
» » Uleåborg	1.82	»
	<hr/>	
	Pays entier	1.66 mk.

III

La moyenne du chiffre des indemnités payées pour incendie a été pour 1902—1903 et pour les divers gouvernements, en marcs entiers

	1902.	1903.
Gouvernement de Nyland	1,504 mk.	781 mk.
» » Åbo och Björneborg	505 »	669 »
» » Tavastehus	1,033 »	449 »
» » Viborg	394 »	406 »
» » St. Michel	440 »	310 »
» » Kuopio	259 »	292 »
» » Vasa	371 »	383 »
» » Viborg	382 »	320 »
<i>Pays entier</i>	<i>437 mk.</i>	<i>412 mk.</i>

La moyenne correspondante pour 1897—1901 était de 422.

Le montant des primes perçues était (en marcs entiers) pour 1902 de 839,743 mk, et pour 1903 de 863,813 mk. L'emploi de ces fonds ressort du tableau suivant:

	1902	1903
<i>indemnités</i>	<i>600,129 mk.</i>	<i>574,499 mk.</i>
<i>frais d'administration</i>	<i>74,048 »</i>	<i>79,707 »</i>
<i>autres dépenses</i>	<i>39,486 »</i>	<i>41,846 »</i>
<i>Total</i>	<i>713,663 mk.</i>	<i>696,052 mk.</i>
<i>Excédent en caisse</i>	<i>125,810 mk.</i>	<i>167,761 mk.</i>

Si on compare le montant des indemnités, des frais d'administration et des autres dépenses avec celui du capital assuré à la fin de l'année, on trouve que, pour 1,000 marcs de capital assuré, ces divers comptes se montaient à:

	1902	1903
<i>indemnités</i>	<i>1.14 mk.</i>	<i>1.04 mk.</i>
<i>frais d'administration</i>	<i>0.14 »</i>	<i>0.14 »</i>
<i>autres dépenses</i>	<i>0.08 »</i>	<i>0.08 »</i>

En retranchant des ressources des sociétés à la fin de l'année le total de leurs engagements à la même date, on voit que les ressources réelles étaient:

à la fin de 1902 de	<i>Fmk 1,989,712: 27</i>
» » » » 1903 »	<i>» 2,265,788: 54</i>

Le capital total des sociétés se montait à la fin de 1901 à Fmk 1,685,918: 10; l'augmentation a donc été en 1902 de Fmk 303,794: 17 et en 1903 de Fmk 276,076: 27.

Dans l'actif, il n'a pas été possible de distinguer les sommes entrant dans de vrais fonds de réserve des autres fonds et de la caisse courante, parce que la plupart des sociétés n'ont pas fourni de données sûres. Il n'y a encore que peu de sociétés qui constituent de vrais fonds de réserve dont la disposition soit déterminée dans les statuts. Dans la plupart des cas on qualifie de fonds de réserve le surplus existant en caisse. Cependant la dernière année un nombre croissant de sociétés ont introduit dans leurs statuts des décisions portant prélèvement d'une prime annuelle pour la constitution d'un fonds de réserve et spécifiant l'administration et l'emploi des sommes existant dans ce fonds.

Les frais d'administration entrant dans la comptabilité sont assez faibles. Mais en les comparant aux mêmes frais pour les autres sociétés, il faut remarquer qu'une partie assez importante de l'administration de ces sociétés est faite à titre gratuit par les élus communaux, et que la partie des frais qui constitue l'indemnité des experts etc. est le plus souvent versée directement par l'intéressé, et ne passe donc pas par la caisse de la société.

Dans le tableau suivant on a donné par gouvernement le montant des indemnités annuellement payées pour 1897—1903 par 1,000 marcs de capital assuré au début de l'année.

Gouvernement.	1897	1898	1899	1900	1901	1902	1903
Nyland	2.24	2.18	1.09	1.71	2.18	1.96	1.04
Åbo. och Björneborg	1.05	0.78	1.34	0.96	1.46	0.77	0.95
Tavastehus	0.78	0.84	0.69	0.68	0.72	1.52	0.57
Viborg	1.99	1.22	1.80	1.22	1.52	1.35	1.15
St. Michel	1.86	1.22	1.37	1.20	1.74	2.02	1.23
Kuopio	3.45	2.75	2.74	2.10	2.42	2.22	1.87
Vasa	1.76	0.84	0.74	0.91	1.84	0.77	0.84
Uleåborg	1.04	1.22	1.71	2.01	1.49	1.78	1.39
<i>Pays entier</i>	1.62	1.27	1.30	1.28	1.59	1.31	1.09

Un assez grand nombre d'associations de bailliage et de paroisse ont un montant d'assurances insignifiant. On a groupé ci-dessous les associations fonctionnant en 1903 d'après le chiffre de leur montant d'assurances à la fin de l'année; les chiffres indiquent le nombre d'associations appartenant à chaque groupe.

Montant d'assurances à la fin de l'année 1903.

Gouvernement.	Moins de 0.5 million <i>Fr.</i>	De 0.5 à 1 million <i>Fr.</i>	De 1 à 2 millions <i>Fr.</i>	De 2 à 5 millions <i>Fr.</i>	De 5 à 10 millions <i>Fr.</i>	Plus de 10 millions <i>Fr.</i>	Total.
Nyland	1	4	2	2	—	2	11
Åbo och Björneborg	3	8	10	14	4	2	41
Tavastehus	2	1	4	4	—	—	11
Viborg	6	5	14	19	—	—	44
St. Michel	3	3	11	5	—	—	22
Kuopio	4	9	13	4	—	—	30
Vasa	11	22	16	18	4	—	71
Uleåborg	15	21	17	3	—	—	56
Total	45	73	87	69	8	4	286

Des sociétés fonctionnant à la fin de 1903, 41.3 % avaient un montant d'assurances inférieur à 1 million de marcs, 54.5 % un montant variant de 1 à 5 millions et 4.2 % plus de 5 millions. Les chiffres correspondants à la fin de 1896 étaient resp. de 55.5 %, 41.7 % et 2.8 %.

Comme on le voit, la moyenne du montant d'assurances a augmenté pendant ces sept années, et un déplacement sensible vers les groupes plus élevés s'est produit; mais pourtant un nombre relativement grand de sociétés n'ont encore qu'un montant d'assurances insignifiant.

Pour montrer encore plus nettement ce fait, on a donné dans le tableau ci-dessous la valeur moyenne du montant d'assurances par société à la fin de 1896, de 1901 et de 1903, séparément pour chaque gouvernement et pour tout le pays.

Gouvernement.	1896. Mille <i>Fr.</i>	1901. Mille <i>Fr.</i>	1903. Mille <i>Fr.</i>
Nyland	3,550	4,644	5,220
Åbo och Björneborg	2,058	2,578	2,768
Tavastehus	1,227	1,485	1,623
Viborg	1,226	1,681	1,871
St. Michel	1,102	1,389	1,495
Kuopio	975	1,143	1,253
Vasa	1,293	1,608	1,644
Uleåborg	688	861	929
Pays entier	1,306	1,660	1,724

Les moyennes pour le gouvernement de Nyland sont sensiblement plus grandes que pour les autres, parce qu'il s'y trouve deux sociétés de bailliage, celles de Lojo et du Nyland oriental. Parmi les sociétés du gouvernement d'Åbo entre aussi l'association de bailliage d'Åland.

Le moyenne du capital assuré a augmenté d'une manière sensible, et aussi les ressources de ces sociétés; pourtant un bon nombre d'entre elles doivent être considérées comme très faibles.

Le montant total des ressources existantes à la fin de 1903, qui atteint Fmk 2,265,788: 54, est également réparti d'une manière très inégale entre les diverses sociétés. Pour en donner une idée, on a groupé dans le tableau suivant les sociétés d'après le montant de leurs ressources à la fin de 1903, soustraction faite des engagements. Les chiffres indiquent le nombre des sociétés appartenant à chaque groupe.

Gouvernement.	Passif dépassant les ressources.	Sans ressources ni passif.	Excédent de ressources				
			moins de 1,000 Fmk	à 5,000 Fmk	de 1,000	de 5,000	à 10,000
Nyland	—	—	—	3	1	5	2
Åbo och Björneborg	2	—	2	6	6	21	3
Tavastehus	—	—	—	3	1	7	—
Viborg	2	2	8	16	7	9	—
St. Michel	1	—	3	8	7	3	—
Kuopio	3	2	11	6	5	3	—
Vasa	9	5	18	25	9	4	1
Uleåborg	6	6	15	18	8	3	—
Total	23	15	57	85	44	55	6

La plupart des sociétés comprises dans les trois premières colonnes sont de celles qui vivent au jour le jour; elles ne perçoivent pour chaque année que la somme nécessaire pour couvrir les dépenses de l'année. Il peut se produire alors facilement un surplus ou un déficit de quelques dizaines de marcs.

En général, cependant, la situation de ces sociétés, au point de vue aussi de leurs ressources, s'est quelque peu améliorée de la fin de 1897 à la fin de 1903, soit en six ans. Pour le montrer, on a calculé ci-dessous pour chaque gouvernement le montant des ressources des sociétés à la fin des années 1897, 1901 et 1903, en proportion de 1,000 marcs du capital assuré.

	Ressources par 1,000 marcs du montant d'assurances à la fin de:		
	1897.	1901.	1903.
Gouvernement de Nyland	3.10 mk.	4.87 mk.	6.28 mk.
» » Åbo och Björneborg	4.70 »	5.69 »	6.49 »
» » Tavastehus	4.39 »	7.79 »	9.18 »
» » Viborg	1.50 »	2.82 »	3.42 »
» » St. Michel	2.97 »	4.00 »	5.05 »
» » Kuopio	0.45 »	1.97 »	2.63 »
» » Vasa	1.07 »	1.85 »	2.45 »
» » Uleåborg	1.28 »	1.94 »	2.76 »
<i>Moyenne pour tout le pays</i>	<i>2.40 mk.</i>	<i>3.58 mk.</i>	<i>4.87 mk.</i>

Si on pouvait introduire généralement dans les statuts des sociétés d'assurances des dispositions pratiques sur le minimum du capital assuré, le maximum de la somme d'assurance sur un seul risque, ainsi que sur la formation d'un fonds de réserve et des dispositions connexes, on aurait fait un progrès considérable dans l'organisation des sociétés de paroisse et de bailliage pour l'assurance contre l'incendie, et dans l'affermissement de leur situation.