

Teollisuuden vuosikirja osa 1

Årsbok för industrin del 1
Yearbook of Industrial Statistics Volume 1

1996

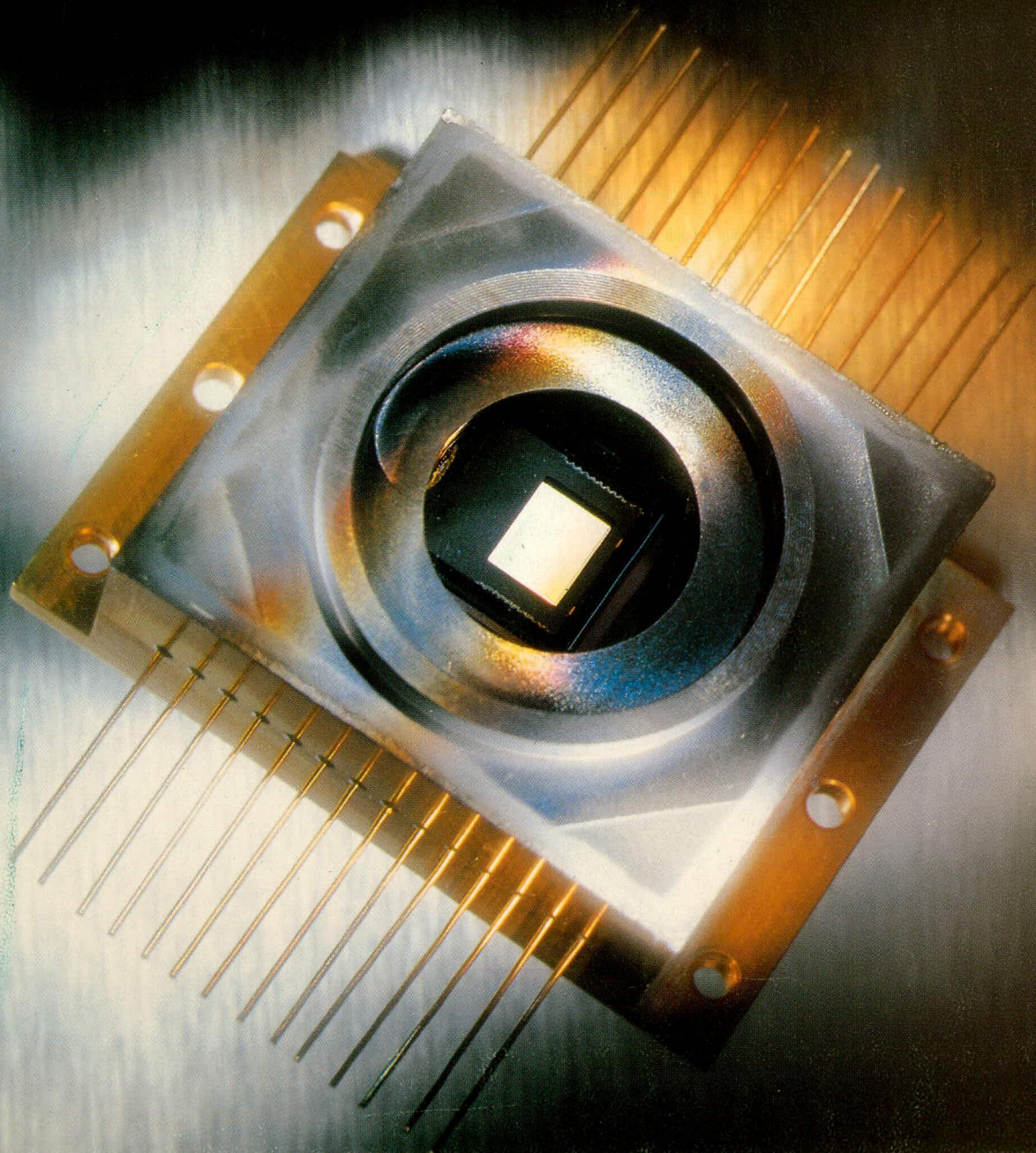

Teollisuuden vuosikirja osa 1

Årsbok för industrin del 1
Yearbook of Industrial Statistics Volume 1

1996

Tiedustelut – Förfrågningar – Inquiries:

SVT

*Suomen virallinen tilasto
Finlands officiella statistik
Official Statistics of Finland*

*Heikki Pihlaja
Matti Lång
Päivi Määttä*

(90) 17 341

Painopaikka: Oy Edita Ab

© 1996 Tilastokeskus

*Tietoja lainattaessa lähteenä on mainittava Tilastokeskus.
Uppgifterna får lånas med uppgivande av Statistikcentralen som källa.
Quoting is encouraged provided Statistics Finland is acknowledged as the source.*

Helsinki 1996

Alkusanat

Teollisuuden vuosikirja osa 1 sisältää toimialoitaisia sekä lääni- ja kuntakohtaisia tietoja teollisuudesta vuodelta 1994. Toimialoitaiset tiedot on laadittu vuonna 1988 käyttöön otetun toimialaluokituksen - Toimialaluokitus (TOL) 1988 - mukaisesti. Tilaston laadintaperiaatteita on selostettu kohdassa Teollisuustilaston tiedot, käsitteet, peittävyys ja laadinta.

Tilaston laadintaa on johtanut yliaktuaari Heikki Pihlaja. Tietojen käsittelyyn ovat osallistuneet:

Elintarviketeollisuus: Marja-Liisa Äkräs ja Pertti Tanner

Tekstiili-, vaatetus- ja nahkateollisuus, kenkien valmistus: Seija Kolehmainen

Metsäteollisuus: Pirjo Rosenström ja Sirpa Sandberg

Huonekaluteollisuus ja muu teollisuus: Mirja Immonen

Graafinen teollisuus: Zsuzsanna Varga-Pietarinen, Erkki Repo ja Pirjo Rosenström

Kemian teollisuus: Aino Arvila

Metalliteollisuus: Tarja Oinonen, Antti Saari, Tuula Rantanen, Aulis Partanen ja Eija Savolainen

Energian tuotanto ja vesihuolto: Mirja Pisto

Kaivostoiminta, savi- lasi- ja kiviteollisuus: Ulla Lintovuo Antti Saari

Toimipaikkarekisteri: Erkki Repo

Helsingissä huhtikuussa 1996

Heli Jeskanen-Sundström

Förord

Årsbok för industrin del 1 innehåller uppgifter om industrin för år 1993 efter näringsgren, län och kommun. Uppgifterna efter näringsgren har sammanställts efter den näringsgrensindelning som tagits i bruk år 1988 - Näringsgrensindelningen (NI) 1988. De principer som iakttagits i uppgrändet av statistiken redovisas vid punkten Industristatistikens uppgifter, begrepp, täckning och uppgrändande.

Statistiken är uppgjord under ledning av överaktuarie Heikki Pihlaja. Uppgifterna har bearbetats av följande personer:

Livsmedelsindustri: Marja-Liisa Äkräs och Pertti Tanner

Textil-, beklädnads- och lädersindustri, tillverkning av skodon: Seija Kolehmainen

Skogsindustri: Pirjo Rosenström och Sirpa Sandberg

Möbel- och annan industri: Mirja Immonen

Grafisk industri: Zsuzsanna Varga-Pietarinen, Erkki Repo och Pirjo Rosenström

Kemisk industri: Aino Arvila

Metallindustri: Tarja Oinonen, Antti Saari, Tuula Rantanen, Aulis Partanen och Eija Savolainen

Energiproduktion och vattenförsörjning: Mirja Pisto

Gruvor och ler-, glas- och stenindustri: Ulla Lintovuo Antti Saari

Arbetsställsregister: Erkki Repo

Helsingfors i april 1996

Sisällysluettelo

Alkusanat.....	3
Teollisuuden rakennetilasto uudistuu.....	6
Teollisuustilastossa tapahtuneet muutokset....	8
Toimipaikkojen lukumäärä.....	8
III Teollisuustilaston tiedot käsitteet, peittävyys ja laadinta.....	8
1. Teollisuuden käsite.....	8
2. Teollisuustilaston peittävyys.....	8
3. Tietojen keruu, käsittely ja tulostus...	8
4. Käsitteet.....	9
Taulut.....	22
Taulu 1: Teollisuustoiminta lääneittäin ja kunnittain vuonna 1994.....	22
Taulu 2: Teollisuustoiminta lääneittäin toimi- aloittain vuonna 1994.....	42
Taulu 3: Henkilöstön määrä, tehdyt työtunnit, sosiaalikulut ja palkat vuonna 1994.....	76
Taulu 4: Toimitukset vuonna 1994.....	98
Taulu 5: Eräiden tuotantopanosten hankintamenot vuonna 1994.....	120
Taulu 6: Teollisuustoiminta juridisen muodon ja toimialan mukaan vuonna 1994.....	142
Taulu 7: Käyttöomaisuuden bruttolisäys toimialoittain vuonna 1994.....	161
Taulu 8: Teollisuuden varastojen arvo 31.12.1994.....	172
Taulu 9: Energian kulutus teollisuudessa toimialan mukaan energialähteittäin vuonna 1994.....	183
Taulu 10: Energian tuotanto toimialoittain ja tuotantomuodoittain sekä energian tuotantoon käytetyt polttoaineet vuonna 1994.....	204

Innehåll

Förord.....	3
I Ändringar i industristatistiken.....	15
II Antalet arbetsställen.....	15

III Industristatistikens uppgifter, begrepp, täckning och uppgörande.....

1. Begreppet industri.....	15
2. Industristatistikens täckning.....	15
3. Insamling av uppgifter, bearbetning och esultatredovisning.....	15
4. Begrepp.....	16

Tabeller.....

Tabell 1: Den industriella verksamheten länsvis och kommunvis år 1994.....	22
Tabell 2: Den industriella verksamheten länsvis inom näringsgrenar år 1994.....	42
Tabell 3: Antal personalen, utförda arbetstimmar, socialkostnader och löner år 1994.....	76
Tabell 4: Leveranser år 1994.....	98
Tabell 5: Anskaffningskostnader av vissa produk- tionsinsatser år 1994.....	120
Tabell 6: Den industriella verksamheten enligt juridisk form och näringsgren år 1994.....	142
Tabell 7: Bruttoökning av anläggningstillgångar inom näringsgrenar år 1994.....	161
Tabell 8: Värdet av industrins lager 31.12.1994.....	172
Tabell 9: Energiförbrukning inom industrin enligt näringsgren och energikälla år 1994.....	183
Tabell 10: Energiproduktion enligt näringsgren och produktionsform samt för energiproduktion förbru- kade bränslen år 1994.....	204

Contents

Summary.....	21
Tables.....	22

Tauluissa käytetyt symbolit
Symboler använda i tabellerna
Explanation of symbols

- Ei mitään ilmoitettavaa
Intet finns att redovisa
Magnitude nil

- . Tieto luottamuksellinen
Uppgift konfidentiell
Confidential data

Teollisuuden rakennetilasto uudistuu

Tilastovuodesta 1995 alkaen teollisuuden rakenteita kuvaava tilastointi muuttuu. Nykyiset järjestelmät - teollisuuden tilinpäätöstilasto ja teollisuuden toimipaikoittainen vuositilasto - korvataan uudella teollisuuden rakennetilastosysteemillä.

Uudistettavat tilastot ottavat huomioon Euroopan Unionin yritystilastointia koskevan lainsäädännön. Tärkeimmät teollisuustilastojen laadintaan vaikuttavat tilastoalan asetukset ovat seuraavat:

1. Yritystoiminnan rakennetilastoasetus. Keskeinen vuosittaisten yritystoiminnan tilastojen laatimista ohjaava asetusta (Draft Council Regulation concerning structural business statistics, October 20, 1994). Komissio on huhtikuussa 1995 antanut asetuksen Neuvoston käsiteltäväksi.

2. Tilastoyksikköasetus. Yritystoiminnan tilastoinnissa sovellettavia tilastoyksiköitä koskeva asetusta. (Council Regulation No 696/93 of 15 March 1993 on the statistical units for the observation and analysis of the production system in the Community).

3. Toimialaluokitusasetus. (Council Regulation No 3037/90 of 9 October 1990 on the statistical classification of economic activities in the European Community, as amended by Commission Regulation No 761/93 of 24 March 1993).

4. PRODCOM -asetus. (Council Regulation No 3924/91 of 19 December 1991 on the establishment of a Community survey of industrial production).

Ylläolevista asetuksista kolmea ensimmäistä aletaan soveltaa vuodesta 1995. PRODCOM-asetuksen soveltaminen siirtyy vuoteen 1997.

Tärkein muutos koskee tilaston peittävyttä. Uusitussa rakennetilastossa myös tilinpäätöstilaston tiedot voidaan tulostaa tarkimmalla toimialaluokituksen tasolla. Tilastosta tulee myös yritys- ja toimipaikkayksiköiden suhteen täysin kattava. Siten myös pienteollisuus sisältyy perusjoukkoon ja pienteollisuudesta voidaan laatia nykyistä luotettavampia tilastollisia selvityksiä.

Alueellinen peittävyys tulee edellisen johdosta paranemaan nykyisestä. Tämä mahdollistaa myös tilinpäätösanalyysin laajentamista aluekohtaiseksi.

Tilaston viiteajanjaksoksi tulee tilikausi. Aikaisemmin teollisuuden toimipaikoittain laaditussa vuositilastossa käytettiin pääasiassa kalenterivuotta.

Mahdolliset poikkeavat tilikauden pituudet yhtenäistetään 12 kuukauden mittaisiksi.

Uuden rakennetilaston kehikko muodostetaan yritysrekisteristä. Kehikkoon sisältyvät kaikki yritykset, joiden pääasiallisena toimialana on teollisuus. Myös teollisuuteen kuulumattomien yritysten teolliset toimipaikat otetaan mukaan tilastoon, mikäli ne työllistävät vähintään 20 henkilöä.

Yritys on tilastossa pääasiallisena tilastoyksikkönä. Tärkeänä rakennetilastoinnin kannalta on myös yrityksen alayksikkönä käytettävä toimipaikka. Toimipaikoittainen tilastointi tarkoittaa rakennetilastollista analyysia toimiala- ja aluetilastoinnin osalta. Suurimmassa osassa tilastoinnin kohdejoukkoa yritys ja toimipaikka ovat yksi ja sama kokonaisuus, koska yritys useimmiten harjoittaa yhdessä sijaintipaikassa pääasiassa yhteen toimialaluokkaan luettavia toimintoja. Toimipaikan erottamisen merkitys korostuu suurissa yrityksissä, joissa harjoitetaan valmistustoimintaa useammalla paikkakunnalla ja toimialalla. Myös erillisiä oikeudellisia yksiköitä voidaan joutua tietyissä tapauksissa yhdistämään yritykseksi, jotta yksiköiden tiedot saatisiin keskenään vertailukelpoisiksi.

Tärkeimmät muuttujaryhmät säilyvät nykyisellään. Muuttujaryhmät käsittävät siten yksiköiden lukumäärätietojen lisäksi henkilöstöä, tulosta ja tuloslaskelman tuloja ja menoja, vaihto- ja käyttöomaisuutta ja energian tuotantoa ja käyttöä kuvaavia tietoja. Lisäksi tuotetaan jatkossakin keskeisimmät taseen tiedot. Uusina kohtina tulevat vain tuontia ja vientiä koskevat tiedot sekä osa-aikaisten, oppisopimuskoulutettavien ja kotityöntekijöiden lukumäärätiedot. Tuotetilastointi jatkuu lähimmät kaksi vuotta ennallaan. Vuodesta 1997 otetaan käyttöön PRODCOM-asetuksen mukainen tilastointi.

Tietopalvelua kehitetään siten, että myös yritysten muuta toimintaa kuvaavien tilastotietojen tulostus rakennetilastosta on mahdollista. Tämä koskee ensi vaiheessa tutkimus- ja kehittämismenojen sekä ympäristön suojelumenojen ja investointien tilastotietoja. Nämä saadaan rakennetilastoon muista Tilastokeskuksen tilastosysteemeistä.

Systeemin tärkeimpänä tietolähteenä on jatkossakin yrityksille lähetettävä suora tiedustelu. Tätä täydennetään yritysrekisterin tiedoilla sekä elinkeinoverotusrekisterin tiedoilla. Varsinkin kaikkein pienimpien, alle 10 hengen yritysten tiedot tulevat perustumaan olemassa oleviin tietoaineistoihin. Elinkeino- ja verotusrekisteristä saadaan pääkohdat yrityksen tuloslaskelmasta ja taseesta sekä tiedot käyttöpääoman muutoksista. Yritysrekisteristä

voidaan käyttää liikevaihto- ja henkilöstön määrätietoja.

Uudistuksen tuloksena tilastotietojen käyttäjän kannalta odotetaan tilinpäätöstilastojen ja teollisuuden vuositilaston tietojen yhtenäisyyden paranevan nykyisestä. Myös yritysrekisterin ja perustilastojen välinen yhteensopivuus lisääntyy.

Jorma Tuomainen

I Teollisuustilastossa tapahtuneet muutokset

Ennen vuotta 1993 kivihiili ja koksi luokiteltiin aina polttoaineiksi. Myös silloin, kun niitä käytettiin raaka-aineina. Vuoden 1993 tilastossa niiden raaka-ainekäyttö on luokiteltu raaka-aineiksi.

Muuten teollisuustilasto on laadittu edellisenä vuonna noudatettujen periaatteiden mukaisena.

II Toimipaikkojen lukumäärä

Teollisuustilastoon sisältyvien toimipaikkojen lukumäärä väheni 3,5 prosenttia ja oli vuonna 1994 6019.

Teollisuustilasto saa tiedot uusista toimipaikoista sekä vanhojen toimipaikkojen muutostiedot vuosittain Tilastokeskuksen yritys- ja toimipaikkarekisteristä.

Taulu A: Toimipaikkojen lukumäärä vuosina 1980-1994

Vuosi	Toimipaikkoja	Muutos %
1980	7719	2,5
1981	7727	1,1
1982	8194	6,0
1983	8134	-0,7
1984	8049	-1,0
1985	7862	-2,3
1986	7321	-6,9
1987	7310	-0,2
1988	6975	-4,6
1989	6903	-1,0
1990	6773	-1,9
1991	7165	5,8
1992	6609	-7,8
1993	6240	-5,4
1994	6019	-3,5

III Teollisuustilaston tiedot, käsitteet, peittävyys ja laadinta

1. Teollisuuden käsite

Teollisuudella eli valmistuksella ymmärretään mekaanista tai kemiallista epäorgaanisten tai or-

gaanisten aineiden muuttamista uusiksi tuotteiksi riippumatta siitä suoritetaanko työ koneellisesti vai käsin, tehtaassa vai työntekijän kotona.

Määritelmän mukaan myös tuotteiden kokoaminen (kokoonpano) luetaan teollisuustoimintaan.

Tilastoja laadittaessa yhdistetään teollisuuteen perinteisesti **varsinaisen teollisuustoiminnan lisäksi kaivannaistoiminta sekä energia- ja vesihuolto.**

2. Teollisuustilaston peittävyys

Vuosittainen teollisuustilasto **käsittää pääsääntöisesti kaikki toimipaikat, joissa työhön osallistuvan henkilökunnan määrä on kalenterivuonna ollut pysyvästi vähintään 5 henkeä, toimihenkilöt sekä asianomaisen yrityksen työhön osallistuvat omistajat ja avustavat perheenjäsenet mukaanluettuna. Tilastoon sisältyvät myös sellaiset alle 5 henkilön toimipaikat, joiden liikevaihto vastaa 5 - 10 henkilön yrityksen keskimääräistä liikevaihdon tasoa.** Liikevaihtoraja tarkistetaan Tilastokeskuksessa vuosittain.

Tiedot kyselyn piiriin kuuluvista toimipaikoista saadaan erinomaisen kattavasti. Vuoden 1994 tilastosta puuttuu 150 vuoden 1994 aikana toimineen toimipaikan tiedot. Toimitusten arvo näissä toimipaikoissa oli vuonna 1994 n. 0,3 prosenttia koko teollisuuden toimitusten arvosta.

3. Tietojen keruu, käsittely ja tulostus

Teollisuustilastoa varten tiedot kysytään osaksi yleislomakkeella, joka on samanlainen kaikille teollisuuden eri toimialoille ja osaksi kahdella erikoislomakkeella, joista ensimmäinen sisältää yksityiskohtaisia tietoja toimituksista, aineiden ja tarvikkeiden sekä teollisten ja ei-teollisten tuotantopanosten hankinnoista ja toinen tietoja käytetyistä polttoaineista sekä sähkön ja lämmön tuotannosta ja käytöstä.

Lomakkeet on palautettava Tilastokeskukseen viimeistään tiedustelun kohteena olevaa vuotta seuraavan huhtikuun 15. päivään mennessä. Tiedot koskevat joitakin poikkeuksia lukuunottamatta kalenterivuotta.

Aineistoa tarkistetaan sekä manuaalisesti että ATK:ta hyväksikäyttämällä. Koneelliset tarkistukset sisältävät aikavertailutestejä sekä loogisuustestejä.

Teollisuustilasto on julkaistu vuodesta 1989 lähtien kahtena niteenä. Teollisuuden vuosikirja 1996 osa 1 sisältää tietoja teollisuuden toimituksista, tuotantopanoksista, varastoista sekä aineellisen käyttöomaisuuden hankinnoista vuonna 1994 toimialaluokituksen 4-numeroisella tasolla sekä lääneittäin, kunnittain ja juridisen muodon mukaisesti. Lisäksi tässä julkaisussa on hyödykekohtaisia tietoja polttoaineiden käytöstä sekä tietoja sähkön ja lämmön tuotannosta.

Toimialakohtaiset ennakkotiedot vuodelta 1995 julkaistaan heinäkuussa 1996.

Teollisuuden vuosikirja 1996 osa 2 sisältää tavara-kohtaisen tilaston teollisuuden toimituksista vuosina 1993 ja 1994. Vuoden 1994 tiedot ovat ennakkollisia. Palvelujen toimituksista sekä tavaroiden ja palvelujen hankinnoista laaditaan tilastotaulut, jotka on erikseen saatavissa tietopalveluna.

4. Käsitteet

4.1. Tilastoyksikkö

Teollisuustilaston tilastoyksikkönä on toimipaikka. Tämä tarkoittaa käytännössä sitä, että tiedot kerätään toimipaikoittain ja vastaavasti aineisto käsitellään ja tilastot laaditaan toimipaikoittain saatujen tietojen perusteella. Tällaisen tilastoyksikön valinta perustuu kansainvälisiin suosituksiin. (*International Standard Industrial Classification of all Economic Activities, Statistical Papers, Series M, No. 4. Rev.3, United Nations, New York 1990.*)

Toimipaikalla tarkoitetaan käytännössä taloudellista yksikköä, jossa saman omistajuuden tai valvonnan alaisuudessa harjoitetaan mahdollisimman samanlaisten tavaroiden ja palvelusten tuotantoa tavallisimmin yhdellä sijaintipaikalla. Toimipaikka voi jo sellaisenaan muodostaa yrityksen (yksitoimipaikkainen yritys) tai sitten olla selkeästi rajattava osa yritystä (monitoimipaikkainen / monitoimialainen yritys).

Toimipaikan alueellisena yksikkönä teollisuustilastossa on kunta. Tästä ja tilaston tulostarpeista seuraa, että yrityksen eri kunnissa sijaitsevat toimipaikat katsotaan aina erillisiksi tilastoyksiköiksi. Käytännössä pyritään lisäksi saamaan tilastoon erillisinä yksikköinä saman kunnan alueella, mutta eri osoitteessa toimivat yksiköt.

Toimipaikan ei välttämättä tarvitse käsittää yksinomaan valmistukseen luettavia toimintoja, vaan myös niin sanottuja aputoimintoja ja palveluksia, jotka ovat sijaintinsa puolesta liittyneet kyseessä olevaan toimipaikkaan. **Teollisia aputoimintoja** ja

palveluksia ovat korjaus ja kunnossapito sekä energian tuotanto ja jakelu. Muita kuin teollisia aputoimintoja ja palveluksia ovat varastointi ja kuljetus, rakennustoiminta, tutkimus- ja kehittämis-toiminta, tietojenkäsittely, hallinto ja myynti.

Jos apu- tai palvelutoiminta on **kiinteässä yhteydessä** varsinaisen toimipaikan kanssa ja palvelee pääasiassa kyseistä toimipaikkaa, ei näitä toimintoja ole aina erotettu erillisiksi toimipaikoiksi vaan toiminnot on yhdistetty valmistustoimintoihin.

Energian tuotanto ja jakelu on kuitenkin aina erotettu erilliseksi toimipaikaksi.

Jos apuyksikkö sijaitsee erillään varsinaisesta toimipaikasta tai jos apuyksikkö palvelee useita saman yrityksen eri yksiköjä, on siitä voitu muodostaa erillinen yksikkö.

Ei-teollisten aputoimipaikkojen tiedot sisältyvät tämän julkaisun tauluissa niihin toimialoihin, joihin ne yksiköt kuuluvat, joita ne pääasiallisesti palvelevat.

Toimipaikkojen lukumäärään ei ole laskettu ei-teollisia apuyksiköitä, koska ne eivät yleensä tuota hyödykkeitä tai palveluksia yrityksen ulkopuolelle.

4.2. Toimiala

Toimipaikan toimiala määräytyy teollisuustilastossa toimipaikan tuottamien hyödykkeiden myyntiarvojen perusteella. Kullekin hyödykkeelle on teollisuustilaston hyödykeluokituksessa määritelty hyödykkeen tyypillinen tuottajatoimiala.

Toimipaikan toimialaksi määritellään se, mille toimialalle tyypillisiä hyödykkeitä toimipaikalla eniten valmistetaan. Määrittely tapahtuu asteittain toimialaluokituksen karkeimmalta tasolta lähtien. Ensin määritellään toimipaikan 1-numeroinen toimiala. Seuraavaksi 2-numeroinen jne. aina tarkimmalle tasolle. Tarkimman tason toimialan määrittelyssä on mukana vain niiden hyödykkeiden tuotanto, jotka määräsivät toimipaikan toimialan karkeammalla tasolla.

4.3. Homogeenisuusaste

Toimialaluokituksen laadinnan keskeisenä periaatteena on ollut mahdollisimman samanlajisten luokkien muodostaminen sekä tavaroiden ja palvelujen tuotantotekniikan että niiden lajin ja myös

käyttötarkoituksen suhteen. Monilla toimipaikoilla on käytännössä usean lajista toimintaa. Tiettyyn toimialaluokkaan kuuluu verraten usein toisiin toimialaluokkiin kuuluvaa toimintaa. Toimialojen homogeenisuutta mitataan kahdella eri mittarilla, toimialojen peittävyysasteella ja erikoistumisasteella.

Peittävyysaste ilmoittaa, kuinka suuri osuus tietyllä toimialalla tyypillisten hyödykkeiden kokonais-tuotannosta tuotetaan toimialalla.

Erikoistumisaste ilmoittaa, kuinka suuri osa tietyn toimialan tuotannosta on tälle toimialalle tyypillisiä hyödykkeitä. (Taulu 4)

4.4. Työvoima

Työvoimaan luetaan kaikki henkilöt, jotka työskentelevät toimipaikassa tai toimipaikan lukuun.

Työvoima luokitellaan **itsenäisiin yrittäjiin (omistajiin), toimihenkilöihin ja työntekijöihin.**

Itsenäisiin yrittäjiin sisältyvät yksityisyrittäjät, avoimien ja kommandiittiyhtiöiden osakkaat sekä näiden avustavat perheenjäsenet, jotka työskentelevät toimipaikassa päivittäin.

Osakeyhtiön tms. osakkaat samoin kuin heidän avustavat perheenjäsenensä, jos he työskentelevät yrityksessä, luetaan heidän suorittamansa työn luonteen perusteella joko toimihenkilöihin tai työntekijöihin.

Työntekijöiksi luetaan välittömästi valmistusprosessiin osallistuvat henkilöt, apuosastojen työntekijät kuten pakkaajat, huolto- ja kunnossapitotyöntekijät, rakennusosastojen työntekijät, koneenkäyttäjät, lämmittäjät, siivoojat jne. Myös sellaiset työnjohtajat, jotka osallistuvat varsinaiseen valmistustyöhön, luetaan työntekijöiksi.

Toimihenkilöiksi luetaan muu kuin edellä mainittu henkilöstö.

HENKILÖKUNNAN LUKUMÄÄRÄ

Henkilöiden lukumäärät ilmoitetaan kalenterivuoden keskimääräisinä lukuina. Siten esim. puoli vuotta työskentelevä työntekijä vastaa puolta henkilöä. Toisaalta puoli päivää työskentelevä henkilö vastaa yhtä henkilöä.

Henkilöiden lukumääriin **lasketaan**

- kaikki toimipaikan palveluksessa olevat, myös harjoittelijat ja tilapäiset
- vuosilomalla olevat
- sairauslomalla olevat
- äitiyslomalla olevat
- lakossa tai lomautettuna olevat
- kertausharjoituksissa olevat.

TYÖTUNNIT

Työtunteihin lasketaan kalenterivuoden aikana tehdyt todelliset työtunnit. Toimihenkilöiden ja työntekijöiden työtunnit ilmoitetaan erikseen. Työtunteihin ei täten sisälly poissaoloajat (sairasloma, vuosiloma tms.) eikä ns. ylityökorotukset.

SOSIAALIVAKUUTUSMAKSUT

Työnantajien lakisääteiset sekä lakisääteisten luonteiset vapaaehtoiset sosiaalivakuutusmaksut ilmoitetaan erikseen toimihenkilöistä ja työntekijöistä.

Lakisääteisiin sosiaalivakuutusmaksuihin sisältyvät:

- sosiaaliturvamaksu, johon sisältyy kansaneläke-, lapsilisä- ja sairausvakuutusmaksu
- työnantajan työttömyysvakuutusmaksu, johon sisältyy työttömyyskassamaksu ja eroraha
- LEL- ja TEL-vakuutusmaksu
- tapaturmavakuutusmaksu
- ryhmähenkivakuutusmaksu.

Vapaaehtoisiin sosiaalivakuutusmaksuihin sisältyvät

- LEL- ja TEL-lisäturvamaksut
- henki- ja eläkevakuutusyhtiöille maksetut ryhmähenki- ja ryhmäeläkevakuutusmaksut
- työpaikkojen avustuskassoihin (eläke-, hautaus-, eroavustus- sekä sairausvakuutusmaksuihin) maksetut kannatusmaksut.

PALKAT

Palkkasumma käsittää kaikki ennakonpidätyksen alaiset erät. Palkkasumma on laskettu erikseen toimihenkilöille ja työntekijöille.

Palkkasummaan lasketaan:

- varsinainen rahapalkka
- luontaisedut todellisiin käypiin arvoihin
- loma-ajan palkka
- lomaraha
- tuotanto- yms. lisäpalkkiot.

Sairaus- ja äitiysloma-ajan palkkoja vastaan saadut sairausvakuutuskorvaukset on vähennetty palkkasummasta.

Työvoimaa koskevia tietoja on liitetauluissa 1, 2 ja 3.

4.5. Toimitukset

Toimitusten arvoon luetaan toimipaikan valmistamien tavaroiden ja palvelujen toimitusten arvot kalenterivuoden aikana olivatpa hyödykkeet myyty ulkopuolisille tai toimitettu saman yrityksen toisille toimipaikoille.

Toimitukset lasketaan tuottajahintaan eli myyntihintaan tehtaan portilla liikevaihto- ja valmisteverot vähennettynä, mutta tukipalkkiot lisätynä. Toimitusten arvostuksessa tulonoikaisu- ja tulonsiirtoerät otetaan huomioon.

Yrityksen eri toimipaikkojen väliset sisäiset toimitukset arvostetaan kuten toimitukset ulkopuolisille.

Toimituksista annetaan tietoja erikseen seuraavasti:

- Omien valmisteiden toimitusten arvo sisältää toimipaikan valmistamien tai palkkiotyönä toisilla toimipaikoilla valmistuttamien tuotteiden toimitusten arvon yhteensä.
- Toimipaikan suorittamien korjaus-, kunnossapito- ja asennustöiden arvo yhteensä.
- Saatu korvaus palkkiotyöstä. Palkkiotyössä toimipaikalla suoritetaan vain tuotteiden valmistustyö. Käytettävät aineet ja tarvikkeet ovat pääosin valmistuttajan omistuksessa tai hallinnassa.

- Kauppatavaroiden myynnin arvo. Kauppatavaroilla tarkoitetaan hyödykkeitä, jotka toimipaikka on hankkinut ulkopuolisilta ja toimittaa ne sellaisenaan asiakkaille.

- Saatu korvaus muista palveluista. Erä sisältää muiden kuin teollisten palvelujen tuottamisesta syntyneet tuotot. **Ei-teollisiin palveluihin** luetaan muun muassa:

- tutkimus- ja kehittämistyö
- kuljetus- ja varastointipalvelut
- kiinteistöhuoltopalvelut
- tietoliikennepalvelut (posti, puhelin, tele)
- markkinointi-, mainos- ja myyntipalvelut
- atk-suunnittelu- ja ohjelmointipalvelut
- koulutuspalvelut
- käyttöomaisuuden vuokraus
- tuotot patenteista, lisensseistä ja rojalteista
- hallinto- ym. edellä mainitsemattomat palvelut.

Toimituksia koskevia tietoja on liitetauluissa 1, 2 ja 4.

4.6. Vientitoimitukset

Toimipaikalta vientiin toimitettujen tavaroiden ja palvelujen arvo.

Vientitoimitukset arvostetaan samalla tavalla kuin muut toimitukset.

Vientitoimituksia koskevia tietoja on liitetauluissa 1, 2 ja 4.

4.7. Tuotantopanokset

Tuotantopanokset arvostetaan ostajan hintaan eli ostoarvoon toimipaikalle toimitettuna ilman liikevaihto- ja valmisteveroja. Hankintojen arvostuksessa on otettava huomioon menonoikaisu- ja menonsiirtoerät.

Saman yrityksen muilta toimipaikoilta hankitut tuotantopanokset arvostetaan pääsääntöisesti markkinahintojen perusteella. Mikäli tämä ei ole mahdollista voidaan arvostus suorittaa ko. tuotantopanosten tuottamiseen käytettyjen tuotantokustannusten perusteella.

Hankitut tuotantopanokset luokitellaan seuraavasti:

Polttoaineiksi luetaan toimipaikalla tai toimipaikan ajoneuvoissa energialähteenä käytetyt aineet.

Sähköenergian hankinta käsittää tuotantoprosessissa käytetyn sähkön lisäksi myös toimipaikan tilojen valaistukseen, tuuletukseen, lämmitykseen ym. käytetyn sähkön.

Lämpöenergian hankintaan luetaan toimipaikan tuotantoprosessissa käytetyn lämmön lisäksi myös tilojen lämmitykseen käytetty energia.

Toimipaikan valmistamien tavaroiden tai välittämien kauppavaroiden pakkaamisessa käytettävät aineet ja tarvikkeet.

Muihin aineisiin ja tarvikkeisiin luetaan raaka-aineet, puolivalmisteet, lisäaineet ja tarvikkeet, joita käytetään välittömästi toimipaikan tuotteiden valmistukseen.

Tuotantokoneiston ja -laitteiden sekä rakennusten korjaus-, kunnossapito- ja asennustöiden arvo las- kutuksen mukaan.

Palkkiotyö sisältää vieraiden toimipaikkojen tai saman yrityksen toisten toimipaikkojen suorittaman valmistuksen tilaajatoimipaikan raaka-aineista ja puolivalmisteista.

Kauppavaroiden hankinta käsittää sellaisten tava- roiden hankinnan, joita ei jalosteta toimipaikalla edelleen, vaan myydään sellaisena kuin ne on hankittu.

Muiden hankittujen tuotantopanosten arvoon sisäl- tyy lähinnä ulkopuolisilta hankittujen ns. ei- teollisten palvelujen sekä vaihto-omaisuuteen kuu- lumattomien tarvikkeiden aiheuttamat kulut kalen- terivuonna. Tällaisia kulueriä ovat muun muassa:

- teetetyt tutkimus- ja kehittämistyöt.

Vierailta ja saman yrityksen toisilta toimipaikoilta hankittujen tutkimus- ja kehittämistöiden arvo.

Toimipaikan omalla henkilökunnalla suoritettujen t&k-töiden arvo ei sisälly tähän, koska niiden kulut sisältyvät jo henkilökunnan palkkoihin ym. toimi- paikan muuttuviin ja kiinteisiin kuluihin.

- kuljetus- ja varastointipalvelut

- kiinteistöhuoltopalvelut

- tietoliikennepalvelut (posti, puhelin, tele)

- mainos-, markkinointi- ja myyntipalvelut

- atk-suunnittelu- ja ohjelmointipalvelut

- koulutuspalvelut

- kulut patenteista, lisensseistä ja rojalteista

- hallinto- ym. edellä mainitsemattomat palvelut (pankki-, lakiasia- in-, tilitoimisto-, vakuutus-, järjes- tö- yms. palvelut, lehtikulut, edustaminen ja mat- kustaminen (ml. päivärahat), hallituksen ja osak- keenomistajien kokoukset palkkioineen

- sellaiset tarvikkeet, jotka eivät sisälly vaihto- omaisuuden hankintaan.

- käyttöomaisuuden vuokrat

Tuotantopanoksia koskevia tietoja on liitetauluissa 1,2 ja 5.

Taulussa 9 on tiedot teollisuuden polttoaineiden kulutuksesta energialähteittäin toimialoittain. Polt- toaineista ilmoitetaan niiden fyysinen määrä arvo ja lämpöarvo.

4.8. Tuotannon bruttoarvo ja jalostusar- vo

Tuotannon bruttoarvo käsittää omien tuotteiden toimitusten arvon, vieraille tehtyjen korjaustöiden arvon, saadun korvauksen vieraille suoritetuista valmistus- yms. palveluksista (palkkiotyö), muista palveluista saadun bruttokorvauksen (ei-teollisten palveluiden myynti) sekä kauppavaroiden myyn- nistä saatujen tuottojen ja kauppavaroiden han- kintakustannusten erotuksen vähennettynä tai lisät- tynä valmiste- ja kauppavaravarojen sekä va- rastossa olevien keskeneräisten töiden muutoksella.

Jalostusarvo on saatu vähentämällä tuotannon bruttoarvosta ulkopuolisilta sekä saman yrityksen toisilta toimipaikoilta hankittujen tuotantopanosten arvo, mukaanlukien käyttöomaisuudesta maksetut vuokrat, vähennettynä tai lisättynä polttoaine- sekä aine- ja tarvikevarastojen muutoksella. Hankittui- hin tuotantopanoksiin sisältyvät polttoaineiden, sähkön, lämmön, pakkausten, aineiden ja tarvik- keiden, korjaus- ja asennustöiden, teetettyjen palk- kiotöiden sekä myös palvelujen hankinta.

Bruttoarvoa ja jalostusarvoa koskevia tietoja on liitetauluissa 1, 2 ja 4.

4.9. Aineellisen käyttöomaisuuden bruttolisäys

Teollisuustilastoa varten kysytään tietoja teollisuuden käyttöomaisuuden hankinnoista, perusparannuksista sekä käyttöomaisuuden myynnistä **käyttöomaisuuslajeittain**. Tiedustelussa käytetty luokittelu on seuraava:

- maa- ja vesialueet
- asuinrakennukset
- muut talonrakennukset
- koneet, laitteet ja kalusto
- kuljetusvälineet
- maa- ja vesirakennukset
- muu aineellinen käyttöomaisuus.

Aineelliseen käyttöomaisuuteen **eivät sisälly** osakkeet eivätkä aineettomat oikeudet.

Maa- ja vesialueisiin eivät sisälly sorakuopat, malmi- ja mineraaliesiintymät, kivilouhokset, turvesuot yms. Nämä sisältyvät muuhun aineelliseen käyttöomaisuuteen.

Asuinrakennuksilla tarkoitetaan sellaisia talonrakennuksia, joissa vähintään puolet pinta-alasta on pysyvästi tarkoitettu käytettäväksi asumiseen. Muut rakennukset sisältyvät muihin talonrakennuksiin.

Kuljetusvälineisiin luetaan yrityksen käytössä olevat ajoneuvot. Itseliikkuvat työkonet kuten trukit, kaivurit, nosturit ja kuormaajat eivät kuulu tähän luokkaan, vaan koneisiin, laitteisiin ja kalustoon.

Maa- ja vesirakennuksilla tarkoitetaan katuja, teitä, rauta- ja raitioteitä, siltoja, laitureita, patoja, altaita, vesi- ja viemäriverkostoja, polttoainesäiliöitä, kalliosuojia, voima- ja tiedonsiirtolinjoja yms. käyttöomaisuutta.

Käyttöomaisuuden hankintaan sisältyy **ostetun sekä itse valmistetun** käyttöomaisuuden hankinnan arvo kalenterivuonna. Käyttöomaisuuden ostoihin sisältyy sekä uuden että käytetyn käyttöomaisuuden hankinta. Käyttöomaisuuden arvo sisältää sen hankinnan kokonaiskustannukset so. hinta asennus yms. kustannuksineen. Liikevaihtoverohuojennukset eivät sisälly hankintamenoihin.

Toimipaikan itselleen valmistaman käyttöomaisuuden arvo lasketaan siihen kohdistettavissa olevien valmistuskustannusten perusteella. Hankinnan arvoon sisältyy myös itselle valmistettavien keskeneräisten käyttöomaisuustöiden arvo.

Saman yrityksen toisilta toimipaikoilta hankitut käyttöomaisuusesineet arvostetaan niin kuin ne olisi hankittu ulkopuolisilta. Mikäli tämä ei ole mahdollista arvostus suoritetaan tuotantokustannusten perusteella.

Hankinta katsotaan suoritetuksi hetkellä, jolloin käyttöomaisuushyödyke on siirtynyt toimipaikan hallintaan. Poikkeuksena ovat rakennustyöt, joissa hankinta-ajankohta on maksusuoritusten mukainen riippumatta rakennustöiden valmistumisajankohdasta.

Perusparannukset käsittävät sellaiset aktivoitavat korjaus-, asennus- ja muutostyöt, jotka lisäävät käyttöomaisuuden arvoa ja niiden vaikutusaika on yli vuoden pituinen. Perusparannukset arvostetaan niiden hankintamenon mukaan.

Toimipaikan omassa tuotantotoiminnassaan käyttämän käyttöomaisuuden myynti arvostetaan toteutuneen kauppahinnan tai korvauksen pohjalta.

Luovutushetkeksi katsotaan se ajankohta, jolloin käyttöomaisuushyödyke on poistunut toimipaikan hallinnasta.

Taulussa 7 on toimialoitain tietoja käyttöomaisuuden bruttolisäyksestä. Käyttöomaisuuden bruttolisäys on laskettu seuraavasti: Käyttöomaisuuden hankinta + perusparannukset - käyttöomaisuuden myynti. Taulussa on asuinrakennusten ja muiden talonrakennusten tiedot laskettu yhteensä. Tietoja maa- ja vesialueista ja muusta käyttöomaisuudesta ei ole annettu erikseen. Tarkempia tietoja käyttöomaisuudesta on erikseen saatavissa teollisuustilaston tietopalvelusta.

4.10. Vuokrat

Vuokrat sisältää toimipaikan käytössä olleesta käyttöomaisuudesta kalenterivuoden aikana aiheutuneet vuokratkustannukset, käyttövuokrien lisäksi myös ns. rahoitusvuokrat (rahoitus-leasing).

Vuokrat kysytään käyttöomaisuuslajeittain. Taulussa 5 ilmoitetaan käyttöomaisuudesta yhteensä maksetut vuokrat.

Tietoja vuokrista on myös liitetaulussa 4.

4.11. Vaihto-omaisuus

Vaihto-omaisuuden arvoon sisältyy yrityksen omistaman vaihto-omaisuuden arvo sijaitseva se sitten toimipaikan yhteydessä tai erillisissä varastoyksiköissä.

Vaihto-omaisuuden arvo kysytään vaihto-omaisuuslajeittain arvostettuna vuoden alussa ja lopussa.

Käytetty luokitus on seuraava:

- polttoaineet
- muut aineet ja tarvikkeet
- keskeneräiset työt
- valmisteet
- kauppatavarat

Varastot arvostetaan ostajan hintaan. (Valmisteverastot voidaan arvostaa myös tuotantokustannusten perusteella).

Tietoja vaihto-omaisuudesta on liitetäulussa 8.

4.12. Yritysmuoto

Teollisen toimipaikan yritysmuoto kysytään kaksiosuotteisena luokituksena, jonka toisena puolena on omistajuus ja toisena juridinen muoto.

Omistajuudella tarkoitetaan sen yrityksen omistussuhteita, johon toimipaikka kuuluu tai jonka toimipaikka muodostaa.

Omistajuutta kysytään seuraavalla luokituksella:

- Yksityinen kotimainen
- Valtio
- Kunta
- Yksityinen
- Kuntainliitto
- Ulkomaalaisten osuus 20 - 50 %
- Ulkomaalaisten osuus yli 50 %
- Muu omistaja.

Juridinen muoto kysytään teollisuustilastossa seuraavalla luokituksella:

- Yksityinen henkilö
- Kuolinpesä yms.
- Avoin yhtiö, kommandiittiyhtiö
- Osakeyhtiö
- Osuuskunta
- Säätiö, yhdistys
- Julkinen viranomainen tai liikelaitos
- Uskonnollinen yhdyskunta
- Muu juridinen muoto.

Liitetäulussa 6 toimipaikkoja koskevia tietoja on luokiteltu juridisen muodon ja toimialan mukaan.

4.13. Energian tuotanto

Liitetäulu 10 sisältää tietoja energian tuotannosta ja energian tuotantoon käytetyistä polttoaineista. Tiedot luokitellaan toimialoittain ja tuotantomuodoittain.

I Ändringar i industristatistiken

Före år 1993 klassifierades stenkol och koks alltid till bränslen, även då de förbrukades som råvaror. I statistiken för år 1993 har deras förbrukning som råvaror klassifierats till råvaror.

Statistiken har uppgjorts enligt samma principer som föregående år.

II Antalet arbetsställen

Inom industristatistiken var antalet arbetsställen 6019 år 1994 eller 3,5 procent mindre än föregående år.

Industristatistiken får årligen uppgifter om nya arbetsställen samt ändringarna i gamla arbetsställen från Statistikcentralens företags- och arbetsställeregister.

Tabell A: Antalet arbetsställen åren 1980-1994

År %	Arbetsställen	Ändring
1980	7719	2,5
1981	7727	0,1
1982	8194	6,0
1983	8134	-0,7
1984	8049	-1,0
1985	7862	-2,3
1986	7321	-6,9
1987	7310	-0,2
1988	6975	-4,6
1989	6903	-1,0
1990	6773	-1,9
1991	7165	5,8
1992	6609	-7,8
1993	6240	-5,4
1994	6019	-3,5

III Industristatistikens uppgifter, begrepp, täckning och uppgörande

1. Begreppet industri

Med industri eller tillverkning avses mekanisk eller kemisk omvandling av oorganiska eller organiska ämnen till nya produkter oberoende av om arbetet utförs maskinellt eller manuellt, i fabrik eller i arbetarens hem.

Enligt definitionen är också montering av produkter industriell verksamhet.

Då statistiken uppgörs brukar **brytning av mineraliska produkter samt el-, gas- och vattenförsörjning fogas till industrin.**

2. Industristatistikens täckning

Den årliga industristatistiken **omfattar i huvudregel** alla arbetsställen med 5 anställda, inklusive funktionärer samt ägare och medhjälpande familjemedlemmar. Statistiken omfattar även företag, vars genomsnittliga omsättning motsvarar omsättningsnivån för företag med 5 - 10 anställda. Omställningsgränsen justeras årligen vid Statistikcentralen.

I insamlingen av uppgifter från de arbetsställen, som omfattas av enkäten, ernås en ypperlig täckning. I statistiken för år 1994 saknas uppgifterna 150 arbetsställen, som var aktiva under året 1994. Värdet av leveranserna i dessa arbetsställen representerade år 1994 ca 0,3 procent av värdet av leveranserna i hela industrin.

3. Insamling av uppgifter, bearbetning och resultatredovisning

De uppgifter som behövs för industristatistiken frågas dels på sk. huvudblanketter som är samma för alla näringsgrenar och dels på två specialformulär. Det ena innehåller mer ingående uppgifter om leveranser, anskaffning av ämnen och varor samt industriella och icke-industriella tjänster. På det andra ges uppgifter om bränsleförbrukning samt om produktion och förbrukning av el och värme.

Blanketterna bör returneras till Statistikcentralen senast den 15 april året efter det år förfrågningen gäller. På några få undantag när gäller uppgifterna ett kalenderår.

Materialet granskas manuellt och med hjälp av ADB. Den maskinella genomgången omfattar tidsjämförelse- och logiktester.

Industristatistiken har publicerats i två delar fr.o.m. år 1989. I Årsbok för industrin 1996 del 1 innehåller uppgifter om industrins leveranser, produktionsinsatser, lager samt anskaffade anläggningstillgångar år 1994. Årsbok innehåller därtill uppgifter

om industrins bränsleförbrukning samt uppgifter om el- och värmeproduktionen.

Uppgifter publiceras fördelade enligt näringsgren, län, kommun och juridisk form.

Förhandsuppgifter om industrins leveranser, produktionsinsatser samt anskaffade anläggningstillgångar år 1995 publiceras i juli 1996.

Årsbok för industrin 1996 del 2 innehåller uppgifter enligt varuslag om industrins leveranser år 1993 och 1994. Uppgifter för år 1994 är preliminära.

Vid sidan av publikationerna uppgörs också statistiktabeller över leveranser av tjänster och över anskaffningarna av varor och tjänster, men någon separat publikation med dessa uppgifter sammanställs inte. Uppgifterna kan erhållas på uppdrag.

4. Begrepp

4.1. Statistisk enhet

Den statistiska enheten i industristatistiken är ett arbetsställe. I praktiken innebär detta att uppgifterna insamlas per arbetsställe och att materialet bearbetas och statistiken uppgörs enligt arbetsställe. Valet av statistisk enhet baserar sig på en internationell rekommendation. (International Standard Industrial Classification of all Economic Activities, Statistical Papers, Series M, No. 4. Rev.3, United Nations, New York 1990.)

Med arbetsställe avses i praktiken en ekonomisk enhet, vid vilken man under samma ägare eller kontroll, vanligtvis på ett ställe framställer varor eller tjänster av så likadan typ som möjligt. Ett företag kan i sig utgöra ett arbetsställe (företag med ett arbetsställe), men arbetsstället kan också vara en klart avgränsbar del av ett företag (företag med flera arbetsställen/företag som täcker flera näringsgrenar).

Kommunen utgör industristatistikens regionala enhet. Av detta och statistikbehovet följer, att de av företagets arbetsställen som är belägna i olika kommuner alltid betraktas som separata enheter i statistiken. I praktiken stävar man ytterligare till att statistikföra enheter vid olika adresser inom samma kommun som skilda arbetsställen.

Ett arbetsställe behöver nödvändigtvis inte enbart bedriva verksamhet som kan hänföras till tillverkning, utan det kan också vara frågan om s.k. hjälpaktiviteter och tjänster som p.g.a. sin lokalisering hänförs till arbetsstället i fråga. **Industriella hjälpaktiviteter** och tjänster är reparationer och under-

håll samt energiproduktion och -distribution. Annat än industriella hjälpaktiviteter och tjänster är lagring och transport, byggnad, forskning och utveckling, databehandling, förvaltning och försäljning.

Om hjälp- och serviceaktiviteterna är **fast förbundna** med det egentliga arbetsstället och i huvudsak betjänar detta arbetsställe, betraktas de inte alltid som skilda arbetsställen, utan kopplas till tillverkningen.

Energiproduktion och -distribution har ändå alltid avskiljts till separata arbetsställen.

Om en hjälpenhet är belägen skilt från det egentliga arbetsstället eller om en enhet samtidigt betjänar flera olika enheter vid samma företag kan den utgöra en separat enhet.

I denna publikation ingår uppgifterna för icke-industriella hjälparbetsställen vid de branscher, som de enheter hjälparbetsställena huvudsakligen betjänar hör till.

I antalet arbetsställen inräknas inte icke-industriella hjälparbetsställen, eftersom de inte producerar i vanliga fall varor eller tjänster sålt direkt till utomstående företag.

4.2. Näringsgren

Vilken näringsgren ett arbetsställe skall föras till i industristatistiken bestäms utgående från försäljningsvärdet för de varor arbetsstället producerar. I industristatistikens varuklassificering ges den typiska näringsgrenen för varje vara.

Arbetsställets branschtillhörighet bestäms utgående från den näringsgren som största delen av de varor arbetsstället producerar kan föras till. Fastställandet av /tasalo branschtillhörighet sker stegvis, utgående från näringsgrensindelningens grövsta nivå. Näringsgrenen för arbetsstället bestäms först på 1-siffernivå, därefter på 2-siffernivå osv. fram till noggrannaste nivå. På den noggrannaste nivån beaktas endast framställning av de varor som fastställde arbetsställets näringsgrenstillhörighet på grovare nivå.

4.3. Homogenitetsgraden

Den ledande principen vid utarbetandet av näringsgrensindelningen var att bilda så homogena grupper som möjligt med avseende på varornas och tjänsternas produktionsteknik samt typ och använd-

ningsområde. Flera arbetsställen har i praktiken verksamhet av många olika slag. En given näringsgrensklass omfattar tämligen ofta aktiviteter från andra näringsgrensklasser. Detta mäts med två mått, näringsgrenarnas täckningsgrad och specialiseringsgrad.

Täckningsgraden anger hur stor andel av den totala produktionen av varor som är typiska för en viss näringsgren det produceras inom branschen i fråga.

Specialiseringsgraden anger hur stor andel av produktionen på en viss näringsgren gäller varor som är typiska för branschen i fråga. (tabell 4)

4.4. Arbetskraft

Arbetskraften består av samtliga personer, som arbetar vid arbetsstället eller för arbetsställets räkning.

Arbetskraften indelas i självständiga företagare (ägare), tjänstemän och arbetare.

Självständiga företagare är privatföretagare, delägare i öppna bolag och kommanditbolag samt medhjälpande familjemedlemmar som dagligen arbetar vid arbetsstället.

Delägare i aktiebolag o.d. och deras medhjälpande familjemedlemmar om de arbetar i företaget är tjänstemän eller arbetare beroende på arbetets art.

Arbetare är personer som direkt medverkar i produktionsprocessen; arbetare vid industriella hjälpadelninigar, såsom packare, service- och underhållsarbetare, arbetare vid byggnadsavdelningar, maskinister, eldare, städerskor osv. Arbetsledare som utför egentligt tillverkningsarbete räknas också som arbetare.

Den övriga personalen är **tjänstemän**.

ANTAL PERSONER

Antal personer uppges som ett årsgenomsnitt. Således motsvarar exempelvis en arbetstagare som arbetat ett halvt år en halv person, medan en arbetstagare som haft halvdagsarbete motsvarar en person.

I antalet personer **inräknas**:

- alla anställda vid arbetsstället, även praktikanter och tillfälligt anställda

- personer på semester
- personer på moderskapsledighet
- sjukskrivna
- strejkande eller permitterade
- repetitionstjänstgörande.

ARBETSTIMMAR

Arbetstimmar är **summan av verkligen utförda arbetstimmar** under ett kalenderår. Arbetstimmarna för tjänstemän och arbetare uppges skilt för sig. Vid arbetstimmar **ingår således inte** frånvarotimmar (sjukledighet, semester, permittering osv.) och s.k. övertidsförhöjningar.

AVGIFTER FÖR SOCIALFÖRSÄKRING

Arbetsgivarnas lagstadgade socialförsäkringsavgifter och frivilliga socialavgifter av de lagstadgades art uppges skilt för tjänstemän och arbetare.

Till lagstadgade socialförsäkringsavgifter räknas:

- socialskyddsavgift, vari ingår folkpensionsavgift, barnbidragsavgift och sjukförsäkringspremie
- arbetsgivarnas arbetslöshetsförsäkringspremie, vari ingår arbetslöshetskassa- och avgångsbidrag
- KAPL- och APL-försäkringspremie
- olycksfallsförsäkringspremie
- grupplivförsäkring.

Till frivilliga socialförsäkringsavgifter räknas:

- KAPL- och APL-tilläggsförsäkringspremie
- gruppliv- och gruppensionsförsäkringspremier till liv- och pensionsförsäkringsbolagen
- understödsavgifter till arbetsställets bidragskassor (pensions-, begravnings-, avgångsbidrags- och sjukförsäkringskassor).

LÖNER

Lönebeloppet omfattar **alla poster som det upp-bärs förskottsinnehållning för**. Det uppges skilt för tjänstemän och arbetare.

I lönesumman **ingår** således:

- den egentliga penninglönen
- naturaförmåner, uppskattade enligt deras egentliga gängse värden
- lön för semestertid
- semesterpenning
- produktions- o.d. arvoden.

De sjukförsäkringsersättningar som arbetsgivaren erhållit för sjuk- och moderskapsledigheter har dragits av från lönesumman.

Uppgifter om arbetskraften framläggs i tabellbilaga 1, 2 och 3.

4.5. Leveranser

Värdet av leveranser omfattar värdet av leveranser av de varor och tjänster som arbetsstället producerat under kalenderåret, oavsett om man sålt direkt till utomstående eller levererat till andra arbetsställen inom samma företag.

Leveranserna värderas till producentpris, dvs. försäljningspris vid fabriken port, med avdrag för accis och omsättningsskatt, men inklusive stödpremier. Inkomsträttelse- och inkomstöverföringsposterna beaktas i värderingen.

Interna leveranser mellan olika arbetsställen inom samma företag värderas på samma sätt som leveranserna till utomstående.

Uppgifter om leveranser ges enligt följande:

- Värdet för levererade egna produkter omfattar totalvärdet av leveranser av produkter som tillverkats vid arbetsstället eller som beställts som lönearbete från andra arbetsställen.
- Värdet av reparationer, underhålls- och installationsarbeten som arbetsstället utfört under kalenderåret.
- Erhållen ersättning för arvodesarbete. Arvodesarbetet avser endast det arbete som krävts för tillverkning av produkter. Största delen av de ämnen och varor som använts vid tillverkningen ägs eller innehas av det uppdragsgivande arbetsstället.
- Värdet av försäljning av handelsvaror. Handelsvaror är nyttigheter, som arbetsstället anskaffar av utomstående och levererar som sådana till kunderna.

- Erhållen ersättning för andra tjänster än de ovan nämnda. Inbegriper intäkter för framställning av andra än industriella tjänster. **Icke-industriella tjänster är:** bl.a.:

- forskning och utveckling
- transport- och lagringstjänster
- fastighetservice
- kommunikationstjänster (post, telefon, tele)
- marknadsförings-, reklam- och försäljningstjänster
- ADB-planerings- och programmeringstjänster
- utbildningstjänster
- hyra för anläggningstillgångar
- intäkter från patenter, licenser och royalties
- administrativa o.a. tjänster än de ovan nämnda.

Uppgifter om leveranserna ges i tabellerna 1, 2 och 4 i bilagan.

4.6. Leveranser för export

Värdet av varor och tjänster som levererats för export från arbetsstället.

Exportleveranserna värderas enligt de allmänna anvisningarna för leveranser.

Uppgifter om exportleveranser ges i tabellerna 1,2 och 4 i bilagan.

4.7. Produktionsinsatser

Produktionsinsatserna värderas till **inköpspris**, m.a.o. enligt inköpsvärdet vid leverans till arbetsstället med avdrag för omsättningsskatt och accis. Utgiftsrättelse- och utgiftsöverföringsposter skall beaktas i värderingen.

Värderingen av produktionsinsatser som anskaffats från andra arbetsställen inom samma företag skall utföras på basen av marknadspriserna. Om detta inte är möjligt kan värderingen företas utgående från produktionskostnaderna för produktionsinsatserna i fråga.

Anskaffade produktionsinsatser grupperas enligt följande:

Till bränslen räknas ämnen som använts som energikälla vid arbetsstället eller för arbetsställets motorfordon.

Vid anskaffad elektricitet ingår utöver den elenergi som använts i arbetsställets produktionsprocess också elektricitet som gått till belysning, ventilation och uppvärmning av arbetsställets utrymmen o.d.

I anskaffningen av värme-energi inräknas utöver värme som använts i produktionsprocessen också den energi som gått till uppvärmning av lokaler osv.

Ämnen och tillbehör som använts vid förpackning av de varor som arbetsstället tillverkar eller av de handelsvaror arbetsstället förmedlar.

Andra varor och tillbehör är råvaror, halvfabrikat, tillsatsämnen och tillbehör, som använts direkt i tillverkningen av arbetsställets produkter.

Värdet enligt fakturering för anskaffade reparationer, underhåll och installationer av maskiner och apparater.

Arvodesarbete omfattar tillverkning av beställararbetsställets råvaror vid utomstående eller andra arbetsställen inom samma företag.

Anskaffning av handelsvaror omfattar anskaffning av varor som inte förädlas vidare vid arbetsstället utan säljas ut som sådana.

Värdet av andra anskaffade produktionsinsatser omfattar närmast sk. icke-industriella tjänster som i första hand anskaffats av utomstående samt fasta kostnader under kalenderåret för tillbehör som inte räknas till omsättningstillgångar.

Dylika fasta utgiftsposter är bl.a.:

- beställda forsknings- och utvecklingsarbeten.
- transport- och lagringstjänster
- fastighetsservice
- kommunikationstjänster (post, telefon, tele)
- marknadsförings-, reklam- och försäljningstjänster
- ADB-planerings- och programmeringstjänster
- utbildningstjänster

- utgifter för patenter, licenser och royalties

- administrativa o.d. icke ovannämnda tjänster (bank-, juridiska, bokförings-, försäkrings-, organisations- o.d. tjänster, prenumerationskostnader, representationskostnader inkl. dagtraktamenten), styrelsemöten och aktieägarmöten inklusive deltagarvoden

- utgifter för varor och tillbehör, som inte ingår i omsättningstillgångar.

- hyror för anläggningstillgångar

Uppgifter om produktionsinsatser finns i tabellerna 1,2 och 5 i bilagan.

I tabell 9 ges uppgifter om bränsleförbrukningen inom industrin enligt energikälla och näringsgren. För bränslen uppges värdet av den fysiska mängden och värmevärdet.

4.8 Produktionens bruttovärde och förädlingsvärde

Produktionens bruttovärde omfattar värdet av levererade egna produkter, värdet av reparationsarbete utfört åt utomstående samt intjänad ersättning för fabrikations-, o.d. tjänster som utförts åt utomstående (lönearbete), bruttoersättning för andra tjänster (försäljning av icke-industriella tjänster), samt differensen av intäkterna från handelsvarornas försäljning och deras anskaffningskostnader minus eller plus ändringen för produkt- och handelsvarulager samt för halvfärdiga arbeten i lagret.

Förädlingsvärdet har erhållits genom att subtrahera följande poster från produktionens bruttovärde: anskaffningsvärdet av produktionsinsatser från utomstående och andra arbetsställen inom samma företag, hyror för anläggningstillgångar minus eller plus ändringen för bränsle- samt värme- och tillbehörlager. Anskaffade produktionsinsatser omfattar anskaffning av bränsle, el, värmeförpackningar, reparation och installationer av material och tillbehör, beställda arvodesarbeten och tjänster.

4.9. Bruttoökning av anläggningstillgångar

För industristatistiken frågas uppgifter om anskaffade anläggningstillgångar, värdet av utförda grundförbättringar samt inkomster för överlätna anläggningstillgångar enligt deras art.

Följande indelning används i denna förfrågan:

- jord- och vattenområden
- bostadsbyggnader
- andra husbyggnader
- maskiner, apparater och inventarier
- transportmedel
- anläggningar
- andra anläggningstillgångar

Anskaffning av aktier och immateriella rättigheter **inräknas inte** vid denna punkt.

I jord- och vattenområden **ingår inte** grusgropar, malm- och mineralförekomster, stenbrott, torvkärr o.d. De redovisas vid punkten andra anläggningstillgångar.

Med bostadsbyggnader avses husbyggnader, i vilka minst hälften av golvytan stadigvarande utnyttjas för boende. Övriga husbyggnader uppges vid punkten andra husbyggnader.

Som transportmedel räknas de fordon som arbetsstället använder. Självdrivande arbetsmaskiner såsom truckar, grävmaskiner, lyftkranar och lastare hör inte hit, utan förs under punkten maskiner, apparater och inventarier.

Med anläggningar avses gator, vägar, järn- och spårvägar, broar, bryggor, dammar, bassänger, vatten- och avloppsnät, bränslecisterner, bergsskydd, kraft- och dataöverföringslinjer o.d. anläggningstillgångar.

Anskaffning av anläggningstillgångar omfattar värdet av **inköpta eller självtillverkade** anläggningstillgångar under kalenderåret. Värdet av anläggningstillgångar omfattar totalkostnaderna för anskaffningen i fråga, dvs. anskaffningspriset inklusive installationskostnader. Omsättningskattelettnader ingår inte i anskaffningsutgifterna.

Värdet av de anläggningstillgångar som arbetsstället tillverkat för egna behov uträknas på basen av de produktionskostnader som kan föras till dessa. Här uppges även värdet av halvfärdiga anläggningstillgångsarbeten för arbetsställets eget bruk.

Anläggningstillgångar som anskaffas från andra arbetsställen inom samma företag skall värderas på samma sätt som anläggningstillgångar som anskaf-

fats från utomstående. Om det inte är möjligt kan värderingen också göras på basen av produktionskostnaderna.

En anskaffning anses vara gjord vid den tidpunkt då nyttigheten övergått i arbetsställets ägo. Byggnadsarbeten utgör ett undantag; anskaffningstidpunkten följer för deras del erläggandet av likvider oberoende av när byggnadsarbetena blir färdiga.

Grundförbättringar är aktiverade reparations-, installations- och ändringsarbeten som höjer anläggningstillgångarnas värde och vars verkningar sträcker sig längre än över ett år. Grundförbättringarna värderas enligt anskaffningsutgifterna.

Värdet av försäljning eller annan överlåtelse av anläggningstillgångar som arbetsstället använt i sin egen produktionsverksamhet uträknas enligt försäljningspris eller ersättning.

Överlåtelsen sker vid den tidpunkt nyttigheten avförs ur arbetsställets ägo.

Uppgifter om bruttoökning av anläggningstillgångar ges branschvis i tabell 7. Bruttoökningen av anläggningstillgångar beräknas på följande sätt: anskaffning av anläggningstillgångar + grundförbättringar - försäljning av anläggningstillgångar. Uppgifterna om bostadsbyggnader och andra husbyggnader sammanslås i tabellen. Uppgifter om jord- och vattenområden samt övriga anläggningstillgångar ges inte skilt för sig. Byrån för industristatistik ger mer detaljerade uppgifter om anläggningstillgångarna om det behövs.

4.10. Hyror

Hyrorna omfattar hyresutgifter för de anläggningstillgångar som var i arbetsställets användning under kalenderåret. Utöver hyror för användning uppges även finansiella hyror (leasing).

Hyrorna frågas enligt anläggningstillgångarnas art. I tabell 5 ges totalbeloppet av hyrorna för anläggningstillgångar.

Uppgifter om hyror finns i tabell 4 i bilagan.

4.11. Omsättningstillgångar

I värdet av omsättningstillgångar ingår värdet av de lager som är i företagets ägo oberoende av om dessa är belägna i anslutning till arbetsstället eller i skilda lagerenheter.

Värden av lager frågas enligt omsättningstillgångarnas art i början och slutet av året.

Indelningen är följande:

- bränslen
- andra ämnen och varor
- halvfärdiga arbeten
- produkter
- handelsvaror

Lager värderas till **inköpspris**. (Värdering av produktlager kan också göras enligt produktionskostnaderna.)

Uppgifter om omsättningstillgångar ges i tabell 8 i bilagan.

4.12. Företagsform

Företagsformen anges på två sätt, enligt ägoförhållande och enligt juridisk form.

Ägoform avser ägoförhållandet för det företag arbetsstället hör till eller arbetsstället utgör.

Ägoformen frågas enligt följande indelning:

- privat inhemsk
- staten
- kommun
- kommunalförbund
- utländsk andel 20 - 50 %
- utländsk andel högre än 50 %
- annan ägare

Juridisk form frågas enligt följande indelning:

- privat person
- dödsbo o.dyl.
- öppet bolag, kommanditbolag
- aktiebolag
- andelslag
- stiftelse, förening
- offentlig myndighet eller affärsverk

- religiöst samfund
- annan juridisk form.

Uppgifterna om arbetsställen indelas enligt juridisk form och näringsgren i tabell 6 i bilagan.

4.13. Energiproduktion

Tabellen ger uppgifter om energiproduktion och om bränslen som använts vid energiproduktionen. Uppgifterna klassificeras enligt näringsgren och produktionsform.

Summary

Yearbook of Industrial Statistics 1996, Volume 1, contains information on mining and quarrying, manufacturing, and energy and water supply by branch of industry and according to province and municipality in 1994.

The statistics cover all establishments with a personnel of five or more. Owners and unpaid family workers participating in the work are included in personnel. In addition, the statistics include establishments with a personnel of less than five persons whose turnover corresponds to the average level of turnover of enterprises with a personnel of five to ten persons. The level of turnover is reviewed annually.

The data by branch of industry are presented in accordance with the Standard Industrial Classification (SIC) adopted in 1988.

Data on 1994 deliveries of industrial commodities as classified according to the Harmonized Commodity Description and Coding System (HS Nomenclature) are presented in *Yearbook of Industrial Statistics 1996*, Volume 2.

TAULU - TABELL 1

Teollisuustoiminta lääneittäin ja kunnittain vuonna 1994

Den industriella verksamheten länsvis och kommunvis år 1994

The industrial activity by provinces and by communes in 1994

Lääni ja kunta Län och kommun	Toimi- paikat		Toimihenkilöt - Työ- tunnit		Funktionärer Palkat		Työntekijät - Arbetare		Omis- tajat			
	Lkm	Antal	Lkm	Arbets- timmar	Löner	Sosiaa- likulut	Lkm	Työtun- nit	Palkat	Sosiaa- likulut	Lkm	Ägare
	Arbet- ställ- en	Antal	1000 t	1000 t	1000 mk	1000 mk	Antal	Arbets- timmar	Löner	1000 mk	Antal	Antal
KOKO MAA - HELA LANDET	6019	122724	203368	19912625	5856757	245622	393329	27951919	8340964	1177		
Kaupungit - Städer	3752	100262	166229	16484925	4840316	179625	285927	20930619	6270385	634		
Muut kunnat - Övriga kommuner	2267	22462	37139	3427700	1016441	65997	107402	7021300	2070579	543		
UUDENMAAN LÄÄNI - NYLANDS LÄN	1169	41255	67554	7245285	2159139	46071	73736	5533124	1660960	97		
TURUN JA PORIN LÄÄNI - ÅBO OCH BJÖRNEBORGS LÄN	1038	19749	32845	3072636	873222	45489	71291	4938259	1420615	219		
HÄMEEN LÄÄNI - TAVASTEHUS LÄN	1110	20976	34944	3253219	942929	48001	76876	5237163	1567934	214		
KYMEN LÄÄNI - Kymmene Län	386	7396	12284	1209070	355073	20755	33401	2752287	832209	79		
MIKKELIN LÄÄNI - S:T MICHELS LÄN	251	2704	4518	418362	119936	8873	14294	931813	277203	73		
POHJOIS-KARJALAN LÄÄNI - NORRA KARELENS LÄN	188	2096	3503	319914	95870	6636	10939	723532	214496	52		
KUOPIO LÄÄNI - KESKI-SUOMEN LÄÄNI - MELLERSTA FINLANDS LÄN	252	3927	6662	617880	177630	9761	15928	1111753	323118	43		
VAASAN LÄÄNI - VASA LÄN	283	5242	8682	809353	271657	12789	20290	1486463	458217	59		
OULUN LÄÄNI - ULEÅBORGS LÄN	682	8657	14526	1314881	370526	21371	35054	2293214	691897	176		
LAPIN LÄÄNI - LAPPLANDS LÄN	460	7864	13068	1193007	344572	18497	29576	2031812	607250	137		
AHVENANMAAN MAAKUNTA - LANDSKAPET ÅLAND	166	2592	4336	417634	133837	6756	10879	848551	268048	26		
LANDSKAPET ÅLAND	34	266	446	41384	12366	623	1065	63948	19017	2		
UUDENMAAN LÄÄNI - NYLANDS LÄN	1169	41255	67554	7245285	2159139	46071	73736	5533124	1660960	97		
Kaupungit - Städer	883	36211	59206	6400949	1902019	36054	57410	4302170	1294402	68		
Pääkaupunkiseutu - Huvudstadsområde	618	30149	49172	5396709	1615231	24364	38267	2926669	897173	40		
Helsinki-Helsingfors	386	16614	26823	3012750	898201	13543	20833	1566237	465636	22		
Espoo-Esbo	109	8410	13942	1517286	439050	3432	5767	394389	116635	6		
Hanko-Hangö	24	559	966	93983	28146	1403	2371	175755	50452	-		
Hyvinkää-Hyvinge	39	1390	2168	239136	69989	2176	3575	287554	83101	4		
Järvenpää-Träskända	30	978	1645	158809	43846	1152	1831	136712	40447	7		
Karjaa-Karis	8	207	359	34419	7514	327	562	41828	9386	-		
Karkkila-Högfors	21	141	239	23339	5944	590	981	65191	19385	1		
Kauniainen-Grankulla	6	47	77	8802	2394	71	108	8471	2391	-		
Kerava-Kervo	26	629	1065	104590	30772	989	1595	125375	35180	2		
Lohja-Lojo	23	374	643	64311	18807	1202	1951	136228	40346	-		
Loviisa-Lovisa	19	487	841	84124	21879	793	1284	92321	24054	3		
Orimattila	21	246	386	35098	9780	603	983	57155	16042	8		
Porvoo-Borgå	36	747	1216	121220	37885	1613	2624	170202	54376	2		
Tammisaari-Ekenäs	18	304	506	45211	12226	842	1386	87180	24460	1		
Vantaa-Vanda	117	5078	8330	857871	275586	7318	11559	957572	312511	12		
Muut kunnat - Övriga kommuner	286	5044	8348	844336	257120	10017	16326	1230954	366558	29		
Artjärvi-Artsjö	2		
Askola	8	79	129	12386	3654	173	283	17439	5227	-		
Inkoo-Ingå	3	143	241	24002	7001	264	385	34954	11006	-		
Kirkkonummi-Kyrkslätt	25	564	950	101774	30951	1223	2079	161153	47958	1		
Lapinjärvi-Lappträsk	6	18	31	2795	947	150	252	13478	4381	4		
Liljendal	5	21	35	3755	2461	95	161	12410	2694	2		
Lohjan kunta-Lojo kommu	28	514	877	86739	24919	1149	1858	164353	47199	-		

Hankittu polttoaineita Anskaffningen av bränslen 1000 GJ	Bruttoarvo Bruttovärde 1000 mk	Jalostusarvo Förädlingsvärde 1000 mk	Hankitut aineet ja tarvikkeet Anskaffn. av ämnen 1000 mk	Kulutettu sähkö Använd elenergi 1000 kWh	Käyttöomaisuus Hankinta Anskaffn. av anläggningstillgångar 1000 mk	Toimitukset vientiin Export av levereringser 1000 mk	Lääni ja kunta Län och kommun
828984 579357	355825679 273525838	124433428 93412209	152970323 114940249	38940413 30900076	18400287 14308088	139928359 112452543	KOKO MAA - HELA LANDET Kaupungit - Städer Muut kunnat - Övriga kommuner
249627	82299841	31021219	38030074	8040337	4092199	27475816	
209642	85506755	28398279	31989121	4353258	3340757	30291144	UUDENMAAN LÄÄNI - NYLANDS LÄN
216603	63751087	20855233	31839538	4951622	4562801	24676313	TURUN JA PORIN LÄÄNI - ÅBO OCH BJÖRNEBORGS LÄN
63507	51600983	19237578	22450523	3251573	2669680	19210559	HÄMEEN LÄÄNI - TAVASTEHUDS LÄN
105702	35209221	12610434	14502602	9325711	1825243	18468479	KYMMEN LÄÄNI - KYMMENE LÄN
9696	7470990	3117260	2964969	589105	533690	3330760	MIKKELIN LÄÄNI - S:T MICHELS LÄN
21509	8038862	3218379	3387200	802469	431823	2703762	POHJOIS-KARJALAN LÄÄNI - NORRA KARELENS LÄN
25738	13821728	4822451	5891315	1938817	570034	4360763	KUOPIO LÄÄNI - KUOPIO LÄN
27139	17522331	6553243	7110331	4088014	650403	8913105	KESKI-SUOMEN LÄÄNI - MELLERSTA FINLANDS LÄN
56420	30129702	10286061	14053118	2651928	1421046	11600597	VAASAN LÄÄNI - VASA LÄN
60312	27563605	10098005	12185336	4039193	1546035	8639342	OULUN LÄÄNI - ULEÅBORGS LÄN
31813	14467976	4911800	6372862	2919880	797418	7562034	LAPIN LÄÄNI - LAPPLANDS LÄN
903	742439	324705	223408	28843	51357	171501	AHVENANMAAN MAAKUNTA - LANDSKAPET ÅLAND
209642	85506755	28398279	31989121	4353258	3340757	30291144	UUDENMAAN LÄÄNI - NYLANDS LÄN
148539	62004334	21048041	19109444	2235672	2545752	22258219	Kaupungit - Städer
66094	47743571	15721342	13930379	1247280	1875952	16602933	Pääkaupunkiseutu - Huvudstadsområde
46862	26868781	7839073	5592364	677922	740124	6247809	Helsinki-Helsingfors
10043	11498358	4232632	4555018	217013	664815	6953883	Espoo-Esbo
4049	1796279	738708	808298	155724	91735	913047	Hanko-Hangö
447	2939749	663341	1363378	116577	104221	1488785	Hyvinkää-Hyvinge
270	1401205	535986	602412	36582	38178	691614	Järvenpää-Träskända
91	446367	204578	197049	8658	2684	112462	Karjaa-Karis
41	675107	273442	313093	42409	25619	300530	Karkkila-Högfors
2	50673	31992	6896	971	1865	15912	Kauniaainen-Grankulla
1371	1219858	624397	286263	36534	178062	204746	Kerava-Kervo
558	1332855	479171	664461	133519	35204	937357	Lohja-Lojo
74401	1352433	692933	273221	370591	88436	205957	Loviisa-Lovisa
110	427785	199514	132016	11819	24162	242557	Orimattila
760	2016953	603773	372110	47516	55115	271852	Porvoo-Borgå
348	652172	310856	166764	28463	26384	286379	Tammisaari-Ekenäs
9187	9325759	3617645	3776101	351374	469148	3385329	Vantaa-Vanda
61102	23502421	7350238	12879677	2117586	795005	8032925	Muut kunnat - Övriga kommuner
6	109696	58099	30021	3257	4556	75810	Artjärvi-Artsjö
13816	260506	88880	17589	146188	51928	25418	Askola
1172	2138968	714727	1196360	96186	49318	307277	Inkoo-Ingå
39	327712	48114	253924	6993	20337	96936	Kirkkonummi-Kyrkslätt
13	197300	41741	139975	6993	2734	109900	Lapinjärvi-Lappträsk
2411	1841225	692347	693497	579296	263569	1144578	Liljendal Lohjan kunta-Lojo kommu

TAULU - TABELL 1

Teollisuustoiminta lääneittäin ja kunnittain vuonna 1994
Den industriella verksamheten länsvis och kommunvis år 1994
The industrial activity by provinces and by communes in 1994

Lääni ja kunta Län och kommun	Toimi- paikat		Toimihenkilöt - Työ- tunnit		Funktionärer Palkat		Työntekijät - Työtun- nit		Arbetare Palkat		Omis- tajat		
	Lkm	Antal	Arbets- timmar	Löner	Sosiaa- likulut	Social- kost- nader	Lkm	Arbets- timmar	Löner	Sosiaa- likulut	Social- kost- nader	Lkm	Antal
			1000 t	1000 mk	1000 mk		1000 t	1000 mk	1000 mk				
Myrskylä-Mörskom	4	12	21	1514	423	58	87	3996	1272	1			
Mäntsälä	12	145	248	23254	6471	332	545	35428	10493	4			
Nummi-Pusula	10	37	59	6051	1707	189	321	18382	5233	-			
Nurmijärvi	35	382	621	62534	17330	901	1449	104135	29612	4			
Pernaja-Pernå	1			
Pohja-Pojo	17	189	296	29605	7586	574	917	61610	16306	2			
Pornainen-Borgnäs	1			
Porvoon mlk-Borgå lk	19	1652	2726	279139	88016	1685	2827	250857	79957	-			
Pukkila	2			
Ruotsinpyhtää-Strömfors	2			
Sammatti	1			
Sipoo-Sibbo	16	165	288	27511	8498	664	1138	79192	23379	1			
Siuntio-Sjundeå	3	10	16	1418	214	36	65	4154	557	-			
Tuusula-Tusby	53	695	1151	117050	37605	1301	2072	147699	44624	4			
Vihti-Vichtis	33	344	538	52791	15515	974	1509	96954	28367	4			
TURUN JA PORIN LÄÄNI - ÅBO OCH BJÖRNEBORGS LÄN	1038	19749	32845	3072636	873222	45489	71291	4938259	1420615	219			
Kaupungit - Städer	674	16240	27015	2523238	709887	34993	54189	3829399	1098037	115			
Turku-Åbo	178	5991	9911	934818	255335	10912	17387	1249154	354731	23			
Harjavalta	23	518	906	79223	28513	1056	1735	126558	46413	3			
Huittinen	12	167	285	23393	7354	631	1076	59683	17946	4			
Kaarina-S:t Karins	39	425	718	70428	19941	1044	1714	107494	30083	6			
Kankaanpää	30	245	413	34551	11158	925	1460	79692	23502	8			
Kokemäki-Kumo	22	142	222	20119	5860	415	648	42270	11645	6			
Laitila	27	208	358	33162	8827	727	1184	75737	20101	11			
Loimaa	12	158	257	22941	6228	562	936	54060	15528	-			
Naantali-Nådendal	15	269	442	45285	13406	591	970	87265	26079	1			
Parainen-Pargas	22	345	568	51555	16086	602	982	66367	20236	-			
Pori-Björneborg	86	2393	3987	372862	113168	5683	8681	686128	202609	14			
Raisio-Reso	40	890	1440	132018	39449	1016	1654	124818	36417	4			
Rauma-Raumo	50	1461	2495	243998	65437	3757	5549	433943	116127	10			
Salo	50	2062	3689	328072	82227	3709	5855	348236	94726	6			
Somero	9	59	96	7756	1884	241	398	22625	6279	-			
Uusikaupunki-Nystad	29	584	719	73771	20423	2064	2229	156160	42272	4			
Vammala	30	323	509	49286	14591	1058	1731	109209	33343	15			
Muut kunnat - Övriga kommuner	364	3509	5830	549398	163335	10496	17102	1108860	322578	104			
Alastaro	5	39	64	5715	1832	70	103	6970	2184	1			
Aura	4	47	81	7605	1936	236	414	22837	6062	4			
Dragsfjärd	4	136	237	20535	5486	430	687	49444	12174	-			
Eura	23	394	702	71864	21934	1233	2074	158390	48288	6			
Eurajoki-Euraåminne	8	426	678	86422	22641	300	431	36546	10000	-			
Halikko	12	78	131	9464	3029	219	338	23050	7092	2			
Honkajoki	4	8	14	1141	319	36	54	3678	1064	-			
Jämijärvi	3	56	93	5651	1305	126	203	9388	2192	4			
Karinainen	4	39	65	5449	1541	111	179	10670	2984	-			
Karvia	3	4	7	478	135	42	72	3424	1111	-			
Kemiö-Kimito	4	23	40	3127	883	81	139	7173	2059	-			
Kiikala	4	9	14	1165	346	41	61	3521	1065	-			
Kiikoinen	1			
Kisko	1			
Kiukainen	8	48	79	7271	1928	253	399	22344	6297	5			
Koski Tl	3	29	48	4340	1206	110	182	11228	3200	1			
Kustavi-Gustavs	8	21	36	3143	862	116	186	10281	2791	-			
Kuusjoki	2			
Köyliö-Kjulö	2			
Lappi	5	32	50	5481	1152	138	213	12696	3275	2			
Lavia	5	9	15	1727	486	60	99	4990	1391	3			
Lemu	1			

Hankittu polttoaineita Anskaffningen av bränslen 1000 GJ	Bruttoarvo Bruttovärde 1000 mk	Jalostusarvo Förädlingsvärde 1000 mk	Hankitut aineet ja tarvikkeet Anskaffn. av ämnen 1000 mk	Kulutettu sähkö Använd elenergi 1000 kWh	Käyttöomaisuus Hankinta Anskaffn. av anläggningstillgan ser 1000 mk	Toimituksista vientiin Export av lever 1000 mk	Lääni ja kunta Län och kommun
2	30473	10088	15974	586	1218	5958	Myrskylä-Mörskom
64	303867	134685	94176	5762	14424	86105	Mäntsälä
13	112763	50207	51576	4373	6166	20423	Nummi-Pusula
697	1276039	634884	343271	58539	40213	413125	Nurmijärvi
.	Pernaja-Pernå
210	460793	178838	204300	28375	17767	184192	Pohja-Pojo
.	Pornainen-Borgnäs
42127	12963546	3218398	8516916	1078070	166885	4626498	Porvoon mlk-Borgå lk
.	Pukkila
.	Ruotsinpyhtää-Strömfors
.	Sammatti
112	1127074	324884	498658	32586	83806	508744	Sipoo-Sibbo
3	34466	16909	14857	1549	2071	2400	Siuntio-Sjundeå
251	1414642	707880	508612	35888	28820	243797	Tuusula-Tusby
143	749457	355867	246996	25829	33868	106781	Vihti-Vichtis
216603	63751087	20855233	31839538	4951622	4562801	24676313	TURUN JA PORIN LÄÄNI - ÅBO OCH BJÖRNEBORGS LÄN
83705	51672759	15913550	27484479	3911716	3844942	21472569	Kaupungit - Städer
2541	12321241	4235566	5284570	323415	581553	3940626	Turku-Åbo
1690	2976358	905065	1736967	339106	250762	589128	Harjavalta
118	532230	170586	282912	10655	19037	23887	Huittinen
218	1014101	528707	347993	25241	33239	466583	Kaarina-S:t Karins
585	935301	292648	538050	21992	23366	101415	Kankaanpää
62	289367	123523	109166	21384	5904	18998	Kokemäki-Kumo
110	642227	257979	265666	27206	79583	392534	Laitila
276	302109	151008	113813	14920	10211	81169	Loimaa
20020	2636769	657391	1674197	331382	53474	635180	Naantali-Nådendal
2395	852160	403900	212534	147529	40553	138605	Parainen-Pargas
46404	9747363	2458666	5587957	896793	1464441	4142517	Pori-Björneborg
34	2310311	533075	1362788	92290	140848	403375	Raisio-Reso
6061	4735412	1737381	2206488	1360179	525120	2678052	Rauma-Raumo
1078	9720772	2237607	6653773	85449	554841	6976906	Salo
8	171246	72475	76580	3425	11148	5991	Somero
1848	1742245	816333	737211	157140	19931	703232	Uusikaupunki-Nystad
256	743547	331640	293814	53610	30931	174371	Vammala
132898	12078328	4941683	4355059	1039906	717859	3203744	Muut kunnat - Övriga kommuner
5	97863	33611	4454	454	8054	835	Alastaro
54	189223	100922	53617	6895	3787	33595	Aura
444	666945	170971	447917	67648	6136	424593	Dragsfjärd
1057	1572380	465564	793525	128517	40146	636940	Eura
128642	1848261	991158	26153	21445	173370	19084	Eurajoki-Euraåminne
34	142494	70285	59752	5571	4571	61437	Halikko
120	58724	33546	13908	3805	1105	334	Honkajoki
14	87902	20779	58852	2876	45	1791	Jämijärvi
88	123356	49638	62217	4890	26569	59687	Karinainen
4	33050	4826	20473	1821	101	8387	Karvia
107	55053	28305	10225	9594	8097	14400	Kemiö-Kimito
41	53428	18871	25010	1984	-	-	Kiikala
.	Kiikoinen
.	Kisko
19	375496	64325	65281	6584	8237	32905	Kiukainen
80	136165	50633	72176	5783	8267	83299	Koski Tl
8	71284	22339	41125	3175	1743	17686	Kustavi-Gustavs
.	Kuusjoki
.	Köyliö-Kjulo
13	98037	39653	42172	3109	764	12261	Lappi
12	43911	12761	26631	1499	702	6980	Lavia
.	Lemu

TAULU - TABELL 1

Teollisuustoiminta lääneittäin ja kunnittain vuonna 1994
Den industriella verksamheten länsvis och kommunvis år 1994
The industrial activity by provinces and by communes in 1994

Lääni ja kunta Län och kommun	Toimi- paikat		Toimihenkilöt - Funktionärer		Työntekijät - Arbetare			Sosiaa- tajat		
	Lkm	Työ- tunnit	Palkat	Sosiaa- likulut	Lkm	Työtun- nit	Palkat	Sosiaa- likulut	Lkm	
	Antal	Arbets- timmar	Löner	Social- kost- nader	Antal	Arbets- timmar	Löner	Social- kost- nader	Ägare Antal	
	en	1000 t	1000 mk	1000 mk		1000 t	1000 mk	1000 mk		
Lieto-Lundo	17	137	235	20269	5632	516	851	61434	17378	2
Loimaan kunta- Loimaa kommun	9	81	119	9448	2904	287	457	27019	8377	2
Luvia	5	43	71	6809	2155	200	317	22325	7085	-
Marttila	2
Masku	3	46	68	7445	2093	115	185	12313	3342	-
Mellilä	6	20	34	1987	617	79	129	7623	2180	1
Merikarvia-Sastmola	10	35	57	4246	1280	297	503	32725	9476	8
Mietoinen	1
Muurla	5	34	59	4899	1304	117	190	10974	2997	1
Mynämäki	5	25	48	2947	750	89	160	7474	2049	4
Nakkila	13	132	221	19202	6413	462	748	47427	15099	3
Noormarkku-Norrmark	7	45	69	5929	1729	161	218	13626	3711	-
Nousiainen-Nousis	1
Oripää	1
Paimio-Pemmar	10	281	464	43380	13065	484	788	56253	16954	2
Perniö-Bjärnä	14	86	144	10926	3005	285	460	28537	7805	4
Pertteli	6	95	162	13829	4113	328	567	33873	9868	2
Piikkiö-Pikis	13	91	145	13562	3544	294	473	33127	8790	4
Pomarkku-Påmark	5	29	42	4570	1463	175	286	13139	3635	7
Punkalaidun	6	17	23	1763	474	122	183	10125	2834	5
Pyhäranta	3	24	36	3566	1252	98	153	9107	2475	-
Pöytyä	5	27	43	4073	1376	121	206	14541	4608	3
Rusko	10	49	81	8557	2537	227	372	26519	7539	7
Rymättylä-Rimito	6	24	37	3595	1129	71	110	6763	1785	-
Sauvo-Sagu	1
Siikainen	7	22	41	3023	1001	76	127	7329	2278	2
Suomusjärvi	1
Säkylä	12	128	205	21421	7827	364	623	45023	13737	2
Särkisalo-Finby	3	25	41	5064	1573	47	73	6029	2120	-
Taivassalo-Tövsala	9	12	20	1614	492	125	211	12905	3564	-
Tarvasjoki	5	31	50	4232	1396	88	153	8341	2458	3
Ulvila-Ulvsby	16	258	444	37646	13597	577	951	52409	15609	8
Vahto	1
Vampula	5	5	8	602	199	31	55	3971	1235	-
Vehmaa	6	20	33	3128	816	60	98	6174	1546	-
Velkua	1
Yläne	4	7	11	700	177	29	44	2511	591	1
Äetsä	16	174	285	25523	8311	536	869	50663	15925	4
HÄMEEN LÄÄNI - TAVASTEHS LÄN	1110	20976	34944	3253219	942929	48001	76876	5237163	1567934	214
Kaupungit - Städer	670	16075	26767	2522095	729265	33867	53734	3761591	1130501	120
Hämeenlinna-Tavastehus	47	1342	2243	198549	56921	3004	4780	338887	99874	6
Forssa	41	593	1023	86806	31196	2575	4123	272137	78310	1
Ikaalinen-Ikalis	15	119	196	16904	4686	509	770	49077	14635	5
Lahti-Lahtis	124	3104	5062	454917	135500	6880	10816	714739	221604	24
Mänttä	11	266	463	43621	11854	869	1374	118024	35725	1
Nokia	40	1183	2067	192903	54104	3070	5030	365020	112966	5
Orivesi	18	84	135	12246	3703	372	613	31766	9398	3
Parkano	22	161	259	22379	6296	718	1151	70827	20246	10
Riihimäki	38	530	887	81189	24698	1316	2084	139724	41363	2
Tampere-Tammerfors	244	7190	11935	1161809	327660	10954	17070	1232324	371390	52
Toijala	20	231	395	34490	10193	816	1326	82868	24095	3
Valkeakoski	35	1153	1899	200447	57735	2458	4081	314179	92129	3
Virrat-Virdois	15	119	203	15835	4719	326	516	32019	8766	5
Muut kunnat - Övriga kommuner	440	4901	8177	731124	213664	14134	23142	1475572	437433	94
Asikkala	18	91	146	11125	3104	508	838	39504	11903	8
Hattula	8	71	120	10461	2745	218	350	19693	5444	-

Hankittu polttoaineita Anskaffningen av bränslen	Bruttoarvo Bruttovärde	Jalostusarvo Förädlingsvärde	Hankitut aineet ja tarvikkeet Anskaffn. av ämnen	Kulutettu sähkö Använd elenergi	Käyttöomaisuus Hankinta Anskaffn. av anläggningstillgånser	Toimituksista vientiin Export av levereringstillgånser	Lääni ja kunta Län och kommun
1000 GJ	1000 mk	1000 mk	1000 mk	1000 kWh	1000 mk	1000 mk	
119	345518	172666	137328	12412	31454	147851	Lieto-Lundo
53	230112	82586	134805	6682	3945	38998	Loimaan kunta-
47	232414	98399	115156	14126	22096	142814	Loimaa kommun
.	Luvia
9	76693	42328	23005	834	2184	36300	Marttila
25	166660	27489	125460	3018	2865	10864	Masku
13	322093	122603	155575	18603	7467	150351	Mellilä
.	Merikarvia-Sastmola
30	79770	27011	41598	4293	3246	9579	Mietoinen
27	48796	27379	17522	3649	1251	10078	Muurla
188	465300	189363	236947	56337	38522	350418	Mynämäki
15	82439	43038	29814	5036	1461	29290	Nakkila
.	Noormarkku-Norrmark
.	Nousiainen-Nousis
22	875868	351969	144047	6927	137175	20513	Oripää
26	186415	76554	86539	5732	2352	63273	Paimio-Pemar
30	226446	109712	88101	10656	9808	135827	Perniö-Björnå
26	230204	76255	117038	3189	6925	35696	Pertteli
6	66228	30498	27284	1563	453	9980	Piikkiö-Pikis
10	65061	50071	8817	1503	1479	443	Pomarkku-Påmark
2	72587	32192	32320	5050	1802	60840	Punkalaidun
16	78054	36477	34530	1832	3302	41070	Pyhärinta
21	144376	84167	48027	6967	21914	35977	Pöytyä
5	73353	36297	29392	3429	1894	13413	Rusko
23	54057	29089	10667	3895	1599	1415	Rymättylä-Rimito
652	627334	181818	337588	25912	43134	3260	Sauvo-Sagu
5	101855	50420	32185	24175	17633	11101	Siikainen
52	76769	40374	18315	7381	4507	56543	Suomusjärvi
110	59643	29998	19791	3198	3289	-	Säkylä
24	481587	197525	214396	15051	11316	141707	Särkisalo-Finby
40	46317	24424	7234	5212	198	1130	Taivassalo-Tövsala
10	32561	16437	6429	4500	414	14270	Tarvasjoki
4	11308	5636	6194	520	1463	2913	Ulvila-Ulvsby
501	561469	346913	97282	493708	35588	118833	Vahto
							Vampula
							Vehmaa
							Velkua
							Yläne
							Äetsä
63507	51600983	19237578	22450523	3251573	2669680	19210559	HÄMEEN LÄÄNI - TAVASTEHUS LÄN
56509	38196754	13758775	16492301	2390828	1844141	13903555	Kaupungit - Städer
6981	5511960	1325357	3072442	229118	185343	2172708	Hämeenlinna-Tavastehus
1038	3354734	868212	2035612	82129	47571	482243	Forssa
114	374167	188711	92683	15045	37568	45961	Ikaalinen-Ikalis
11333	5770296	2490212	2000299	300344	204628	1346268	Lahti-Lahtis
1895	1154422	399734	485795	193608	31519	489810	Mänttä
2350	3601749	1252778	1283723	233116	209285	1221736	Nokia
21	268853	107207	119816	9439	5576	109449	Oriovesi
273	609316	286136	250875	26562	15852	226096	Parkano
988	1666510	592999	681815	65957	109224	417001	Riihimäki
16121	11706513	4654603	4810531	726770	682520	5364183	Tampere-Tammerfors
97	511892	210803	211930	25442	18213	143719	Toijala
15247	3411538	1260185	1377472	474850	281482	1821580	Valkeakoski
51	254804	121838	69308	8448	15360	62801	Virrat-Virdois
6998	13404229	5478803	5958222	860745	825539	5307004	Muut kunnat - Övriga kommuner
161	238611	108988	97934	7226	6874	135186	Asikkala
9	165520	74651	47573	2960	5429	14507	Hattula

TAULU - TABELL 1

Teollisuustoiminta lääneittäin ja kunnittain vuonna 1994
Den industriella verksamheten länsvis och kommunvis år 1994
The industrial activity by provinces and by communes in 1994

Lääni ja kunta Län och kommun	Toimi- paikat		Toimihenkilöt - Lkm Työ- tunnit		Funktionärer Palkat Löneer		Työntekijät - Arbetare Lkm Työtun- nit		Palkat Löneer		Omis- tajat Lkm	
	Lkm	Antal	Arbets- timmar	Löneer	Sosiaa- likulut Social- kost- nader	Löneer	Sosiaa- likulut Social- kost- nader	Arbets- timmar	Löneer	Sosiaa- likulut Social- kost- nader	Ägare Antal	
			1000 t	1000 mk	1000 mk			1000 t	1000 mk	1000 mk		
Hauho	3	3	6	293	59	16	28	1595	404	1		
Hausjärvi	18	93	148	14047	4432	365	556	33576	10262	-		
Hollola	46	614	993	90651	24885	943	1499	90289	25537	12		
Humppila	6	37	62	4601	1423	160	270	17094	5087	-		
Hämeenkyrö-Tavastkyro	13	233	408	39466	15696	960	1592	101466	28730	6		
Janakkala	31	429	710	68754	21698	1428	2344	167735	53048	-		
Jokioinen-Jockis	9	90	159	13122	3394	221	374	26687	7372	2		
Juupajoki	4	51	85	7048	1922	178	277	18414	5491	-		
Kalvola	5	67	118	9062	2762	197	295	20464	7008	4		
Kangasala	26	193	314	23156	6871	687	1098	65999	20244	1		
Kihniö	5	10	15	1212	331	91	153	10274	2905	3		
Koski Hl	1		
Kuorevesi	3	356	615	55991	16907	463	759	52142	15777	-		
Kuru	6	6	10	902	128	51	81	4802	1093	-		
Kylmäkoski	4	79	114	8277	2354	76	109	6959	1982	-		
Kärkölä	13	122	201	24629	6711	552	900	59585	17754	4		
Lammí	7	32	53	4630	1488	123	205	9038	2592	-		
Lempäälä	24	236	403	38562	10604	467	761	46669	13698	2		
Loppi	7	22	29	2723	1049	112	183	10860	3407	7		
Luopioinen	5	16	28	2232	617	111	178	7655	2166	2		
Längelmäki	2		
Mouhijärvi	2		
Nastola	32	783	1318	122891	34865	1714	2897	190076	55001	4		
Padasjoki	10	61	102	9776	2746	235	398	22141	5987	1		
Pirkkala-Birkkala	23	137	221	17237	4998	378	618	39115	11256	4		
Pälkäne	9	37	64	5119	1557	159	249	15435	4794	2		
Renko	3	24	44	3475	958	104	185	11391	3440	-		
Ruovesi	12	84	141	13166	4023	392	612	39257	12486	1		
Sahalahti	4	246	420	27762	8039	456	751	46221	14573	-		
Tammela	6	29	48	4233	1229	163	273	17331	4900	2		
Tuulos	2		
Urjala	12	88	143	11840	2868	297	503	29723	8795	5		
Viiala	11	87	152	12116	2998	419	664	41229	13507	2		
Viljakkala	1		
Vilppula	14	171	285	27265	7557	612	980	70489	21081	1		
Ylöjärvi	31	241	399	36830	10216	965	1634	110885	30153	16		
Ypäjä	4	16	27	2623	725	65	98	5706	1588	-		
KYMEN LÄÄNI - KYMME NE LÄN	386	7396	12284	1209070	355073	20755	33401	2752287	832209	79		
Kaupungit - Städer	272	6361	10571	1050466	307592	17011	27266	2293380	687702	54		
Kouvola	40	436	676	60049	17481	1079	1798	123939	34511	3		
Anjalankoski	24	702	1245	129699	39857	2120	3433	299095	91592	4		
Hamina-Fredrikshamn	14	209	338	37082	10916	361	563	39172	10883	4		
Imatra	36	948	1432	150706	41115	2900	4546	405124	118390	9		
Kotka	66	1684	2824	284347	82682	3666	6073	492993	155107	16		
Kuusankoski	26	794	1335	135948	40767	2591	4122	413773	126082	-		
Lappeenranta- Villmanstrand	66	1588	2721	252635	74774	4294	6731	519284	151137	18		
Muut kunnat - Övriga kommuner	114	1035	1713	158604	47481	3744	6135	458907	144507	25		
Elimäki	10	144	248	20190	5810	352	582	39071	11553	-		
Iitti	16	157	275	21265	5753	513	901	49968	14283	5		
Jaala	1		
Joutseno	21	263	439	42487	12580	935	1551	119102	40712	1		
Lemi	2		
Luumäki	4	21	31	2743	915	138	213	13855	4694	-		
Parikkala	7	48	77	6667	1975	117	192	12404	3660	-		
Pyhtää-Pyttis	6	26	44	3497	1121	102	170	11725	3729	4		
Rautjärvi	6	171	289	29276	8249	562	896	79642	21961	-		

Hankittu polttoaineita Anskaffningen av bränslen	Bruttoarvo Bruttovärde	Jalostusarvo Förädlingsvärde	Hankitut aineet ja tarvikkeet Anskaffn. av ämnen	Kulutettu sähkö Använd elenergi	Käyttöomaisuus Hankinta Anskaffn. av anläggningstillgan ser	Toimituksista vientiin Export av leveranser	Lääni ja kunta Län och kommun
1000 GJ	1000 mk	1000 mk	1000 mk	1000 kWh	1000 mk	1000 mk	
1	7686	3314	3980	371	166	13	Hauho
78	265157	118204	106095	14027	9301	44422	Hausjärvi
94	734424	322156	286814	20949	19553	210072	Hollola
49	128603	29024	82308	4320	1587	80756	Humpila
440	1514482	448514	1048539	236195	442453	823153	Hämeenkyrö-Tavastkyro
2367	1826901	710153	784064	178587	34641	638713	Janakkala
209	279639	88526	135694	15748	14999	16437	Jokioinen-Jockis
176	289082	120588	143778	14042	16224	193980	Juupajoki
158	104235	61804	21574	6161	1374	46093	Kalvola
131	452257	226148	114310	11290	9879	20607	Kangasala
7	60572	21758	26302	2844	2389	5619	Kinniö
.	Koski Hl
62	249541	94396	79081	14464	6275	126525	Kuorevesi
8	22770	13185	6292	1175	974	10802	Kuru
4	43991	17537	15942	1488	1136	24809	Kylmäkoski
657	495904	222709	216313	36852	69351	329504	Kärkölä
26	88026	26725	53136	3334	2886	20	Lammi
83	572222	240809	227042	11604	30612	83160	Lempäälä
31	63466	30965	26508	4592	1191	16275	Loppi
32	36102	19481	10190	1942	410	11275	Luopioinen
.	Längelmäki
.	Mouhijärvi
316	1663418	711288	665996	85785	50987	914730	Nastola
21	137511	69146	37587	6913	3532	34893	Padasjoki
74	216404	114045	74239	12396	4403	15124	Pirkkala-Birkala
31	95748	44882	39957	4328	1768	2551	Pälkäne
2	260173	119814	125639	11058	2056	143900	Renko
120	237843	114894	102283	12489	10839	93707	Ruovesi
112	512636	209044	233055	20383	17770	435	Sahalahti
17	90585	43153	38407	3047	488	50846	Tammela
.	Tuulos
59	230747	112332	58691	12151	3986	76662	Urajala
136	241151	110496	106535	11463	5974	147080	Viiala
.	Viljakkala
932	949675	357911	415197	37815	15444	510397	Vilppula
124	786247	350541	333392	38679	26368	344452	Ylöjärvi
1	57110	22070	28791	902	170	3937	Ypäjä
105702	35209221	12610434	14502602	9325711	1825243	18468479	KYMEN LÄÄNI - KYMENE LÄN
92985	29633504	10681922	12236784	7327848	1613083	16270694	Kaupungit - Städer
1246	1402680	425544	628096	38892	40594	165532	Kouvola
10426	4607286	1783882	1712885	1987172	435428	2832011	Anjalankoski
364	773851	274930	398171	34824	46919	214836	Hamina-Fredrikshamn
21618	5541347	1987592	2308119	1298216	141541	4130365	Imatra
22009	5332561	1989150	2126103	956552	329874	2597685	Kotka
16119	5737168	1735808	2673622	1765937	325028	3280337	Kuusankoski
21202	6238611	2485016	2389788	1246255	293699	3049928	Lappeenranta- Villmanstrand
12718	5575717	1928512	2265818	1997863	212160	2197785	Muut kunnat - Övriga kommuner
85	627653	168383	262183	12938	38329	39335	Elimäki
22	406073	145061	105035	15194	22182	126377	Iitti
.	Jaala
7419	1845336	659439	880227	694029	67196	390010	Joutseno
.	Lemi
299	123525	55591	53397	3964	1047	29565	Luumäki
50	168842	30944	103505	4690	6683	1177	Parikkala
12	44222	28924	2900	4839	226	-	Pyhtää-Pyttis
2042	952275	365100	370548	192659	36751	686743	Rautjärvi

TAULU - TABELL 1

Teollisuustoiminta lääneittäin ja kunnittain vuonna 1994
Den industriella verksamheten länsvis och kommunvis år 1994
The industrial activity by provinces and by communes in 1994

Lääni ja kunta Län och kommun	Toimi- paikat		Toimihenkilöt - Funktionärer		Työntekijät - Arbetare		Sosiaa- likulut		Omis- tajat Ägare	
	Lkm Antal	Lkm Antal	Työ- tunnit Arbets- timmar	Palkat Löner	Lkm Antal	Työtun- nit Arbets- timmar	Palkat Löner	Sosiaa- likulut Social- kost- nader		
			1000 t	1000 mk	1000 mk	1000 t	1000 mk	1000 mk	Antal	
Ruokolahti	2	
Saari	1	
Savitaipale	5	9	16	1278	399	62	104	5793	1704	
Suomenniemi	2	
Valkeala	8	15	26	2465	713	157	258	15377	4326	
Vehkalahti-Veckelax	13	166	243	26833	9458	649	1025	97043	34183	
Virolahti	4	2	3	170	19	17	29	1390	358	
Ylämaa	6	1	1	43	14	55	86	5737	1372	
MIKKELIN LÄÄNI - S:T MICHELS LÄN	251	2704	4518	418362	119936	8873	14294	931813	277203	73
Kaupungit - Städer	114	1810	3029	286893	82708	5334	8610	584323	177308	33
Mikkeli-S:t Michel	33	608	1041	98463	28420	1815	2994	191346	58551	7
Heinola	34	558	924	87627	26523	1802	2893	211926	65512	4
Pieksämäki	21	132	207	17496	5094	517	796	55497	16534	10
Savonlinna-Nyslott	26	512	857	83307	22671	1200	1927	125554	36711	12
Muut kunnat - Övriga kommuner	137	894	1489	131469	37228	3539	5684	347490	99895	40
Anttola	3	2	4	249	90	27	41	2037	751	1
Enonkoski	2
Hartola	6	34	54	4786	1507	143	241	11098	3257	7
Haukivuori	4	17	27	2514	749	50	75	3781	905	2
Heinolan mlk-Heinola lk	15	198	325	27331	7338	555	894	59479	16689	-
Heinävesi	7	37	62	5296	1481	169	243	12434	3384	-
Hirvensalmi	5	16	28	2332	752	107	181	9907	3267	2
Joroinen-Jorois	10	37	63	4214	1134	167	270	17014	4994	4
Juva	6	26	40	4771	1437	142	212	15359	5096	1
Kangaslampi	2
Kangasniemi	9	31	51	4293	1440	169	289	15851	4981	3
Kerimäki	5	20	34	2239	680	100	166	9761	3086	1
Mikkelin mlk- S:t Michels lk	8	34	61	5333	1463	132	218	12910	4088	4
Mäntyharju	11	125	201	17722	5229	363	580	35488	9075	2
Pertunmaa	1
Pieksämäen mlk- Pieksämäki lk	8	69	116	13027	3841	232	384	20791	6157	1
Punkaharju	3	33	61	5299	1422	284	445	33193	8548	1
Puumala	1
Rantasalmi	4	54	91	8801	2336	167	282	14601	4239	2
Ristiina	7	67	117	9325	2182	374	590	36540	10050	1
Savonranta	2
Sulkava	6	12	17	1580	471	66	104	5654	1655	-
Sysmä	11	32	52	5087	1798	139	224	12488	2929	7
Virtasalmi	1
POHJOIS-KARJALAN LÄÄNI - NORRA KARELENS LÄN	188	2096	3503	319914	95870	6636	10939	723532	214496	52
Kaupungit - Städer	115	1606	2682	240071	71219	4747	7827	512452	153932	29
Joensuu	42	1020	1690	150325	44506	2429	4069	258349	78584	12
Kitee	19	169	290	27450	7933	690	1118	75598	23294	6
Lieksa	18	199	338	30170	8941	821	1325	98700	27476	3
Nurmes	13	67	114	10606	3241	252	400	22781	6715	5
Outokumpu	23	151	250	21520	6598	555	915	57024	17863	3
Muut kunnat - Övriga kommuner	73	490	821	79843	24651	1889	3112	211080	60564	23

Hankittu polttoaineita Anskaffningen av bränslen	Bruttoarvo Bruttovärde	Jalostusarvo Förädlingsvärde	Hankitut aineet ja tarvikkeet Anskaffn. av ämnen	Kulutettu sähkö Använd elenergi	Käyttöomaisuus Hankinta Anskaffn. av anläggningstillganger	Toimituksista vientiin Export av levereringar	Lääni ja kunta Län och kommun
1000 GJ	1000 mk	1000 mk	1000 mk	1000 kWh	1000 mk	1000 mk	
.	Ruokolahti
.	Saari
11	37862	18877	15696	3315	722	19718	Savitaipale
.	Suomenniemi
31	108699	53155	38099	6137	8308	71556	Valkeala
2710	1170297	351492	417565	1056644	14137	789077	Vehkalahti-Veckelax
6	15553	11013	2660	256	326	10622	Virolahti
25	41833	22550	4889	1223	2073	24192	Ylämaa
9696	7470990	3117260	2964969	589105	533690	3330760	MIKKELIN LÄÄNI - S:T MICHELS LÄN
8044	4691941	1853073	1762539	394771	256108	1966981	Kaupungit - Städer
3495	1685114	641676	600337	77174	174499	546664	Mikkeli-S:t Michel
3768	1700590	729563	618479	265109	54072	915623	Heinola
704	302625	131168	72062	16753	11107	13750	Pieksämäki
78	1003612	350666	471661	35735	16430	490944	Savonlinna-Nyslott
1652	2779049	1264187	1202430	194334	277582	1363779	Muut kunnat - Övriga kommuner
3	23322	6341	12460	1212	2423	2758	Anttola
.	Enonkoski
23	89087	39739	36106	1747	6949	44011	Hartola
8	45232	25635	6777	917	2429	4069	Haukivuori
604	786130	321128	465988	30501	51837	443933	Heinolan mlk-Heinola lk
4	71743	35570	20834	2291	953	7304	Heinävesi
24	70871	33272	31043	4027	2807	31236	Hirvensalmi
55	92635	36721	34553	7765	4272	3778	Joroinen-Jorois
8	112844	35573	48286	6290	5953	68567	Juva
.	Kangaslampi
25	96885	42110	40717	4360	5380	28984	Kangasniemi
260	43294	20075	12684	7811	1256	-	Kerimäki
102	132574	49354	65361	10070	23084	91869	Mikkelin mlk- S:t Michels lk
23	252717	112825	101539	12533	20238	149423	Mäntyharju
.	Pertunmaa
40	193694	105195	62575	10370	2217	46389	Pieksämäen mlk- Pieksämäki lk
137	213512	126455	69701	14940	12280	165500	Punkaharju
.	Puumala
6	111567	42011	58037	6800	4714	76115	Rantasalmi
279	234367	128343	82289	29349	126124	186060	Ristiina
.	Savonranta
20	29161	14453	9644	2439	571	3085	Sulkava
10	59973	19561	23957	3759	2047	6222	Sysmä
.	Virtasalmi
21509	8038862	3218379	3387200	802469	431823	2703762	POHJOIS-KARJALAN LÄÄNI - NORRA KARELENS LÄN
8637	5258766	1929120	2232769	383110	302320	1703803	Kaupungit - Städer
4447	2688947	1035794	1025495	102829	138607	718575	Joensuu
1755	921794	267978	482418	77649	16010	388318	Kitee
1226	758713	285955	328733	124591	120692	428256	Liekka
290	359048	106719	202426	12678	3256	98162	Nurmes
920	530264	232674	193697	65363	23755	70492	Outokumpu
12872	2780096	1289259	1154431	419359	129503	999959	Muut kunnat - Övriga kommuner

TAULU - TABELL 1

Teollisuustoiminta lääneittäin ja kunnittain vuonna 1994
Den industriella verksamheten länsvis och kommunvis år 1994
The industrial activity by provinces and by communes in 1994

Lääni ja kunta Län och kommun	Toimi- paikat Lkm Antal arbet- ställ- en	Toimihenkilöt		Funktionärer		Työntekijät - Arbetare		Omis- tajat		
		Lkm	Työ- tunnit Arbets- timmar 1000 t	Palkat Löner 1000 mk	Sosiaa- likulut Social- kost- nader 1000 mk	Lkm	Työtun- nit Arbets- timmar 1000 t	Palkat Löner 1000 mk	Sosiaa- likulut Social- kost- nader 1000 mk	Lkm Antal
Eno	11	137	234	25876	8999	556	935	76611	23944	3
Ilomantsi-Ilomants	8	45	68	6039	1749	177	302	16734	4780	2
Juuka	8	115	198	18537	5454	340	579	44050	11667	2
Kesälahti	6	24	34	4540	1364	114	172	11463	3456	5
Kiihtelysvaara	5	30	54	4461	1547	130	215	11150	3290	3
Kontiolahti	10	63	107	8472	2264	186	312	17530	4544	-
Liperi	6	19	32	3001	766	86	144	8507	2210	2
Polvijärvi	2
Pyhäselkä	5	17	27	2401	615	85	124	6019	1453	-
Rääkkylä	2
Tohmajärvi	6	13	21	1937	639	54	88	4645	1449	4
Tuupovaara	4	22	37	3744	1087	134	202	11976	3031	1
KUOPION LÄÄNI - KUOPIO LÄN	252	3927	6662	617880	177630	9761	15928	1111753	323118	43
Kaupungit - Städer	155	2925	5026	471597	134319	6687	10887	779772	226803	24
Kuopio	67	1181	1963	185877	55775	2968	4883	325160	95477	14
Iisalmi-Idensalmi	31	486	808	68723	20463	1240	2022	122753	34545	4
Kiuruvesi	10	55	90	7513	2694	135	234	15559	4424	-
Suonenjoki	13	66	109	9693	2652	285	481	29970	8672	3
Varkaus	34	1137	2056	199791	52735	2059	3267	286330	83685	3
Muut kunnat - Övriga kommuner	97	1002	1636	146283	43311	3074	5041	331981	96315	19
Juankoski	5	104	169	16935	5025	442	709	53216	14580	-
Kaavi	6	55	91	7268	2063	137	238	13740	4329	-
Karttula	2
Keitele	7	54	88	6312	1674	273	455	26648	6591	1
Lapinlahti	6	129	216	19047	6359	244	402	28616	9588	-
Leppävirta	18	150	258	23491	6856	557	940	58982	17774	3
Maaninka	1
Nilsjä	4	19	30	2711	839	65	109	6525	1981	-
Pielavesi	4	10	15	1135	278	35	58	2959	752	-
Rautalampi	3	10	16	1115	335	25	40	2137	693	-
Rautavaara	3	2	3	186	55	20	34	1686	357	1
Siilinjärvi	19	275	411	43056	12435	666	1121	85382	24826	3
Sonkajärvi	3	84	167	9289	2719	188	283	14759	3964	-
Tervo	2
Tuusniemi	3	10	13	911	199	79	106	5111	1403	1
Varpaisjärvi	4	2	3	114	17	46	72	4015	1107	1
Vehmersalmi	1
Vesanto	2
Vierämä	4	65	102	10195	3177	151	241	16564	5156	1
KESKI-SUOMEN LÄÄNI - MELLERSTA FINLANDS LÄN	283	5242	8682	809353	271657	12789	20290	1486463	458217	59
Kaupungit - Städer	155	4081	6769	635151	221686	9397	14852	1150566	362295	30
Jyväskylä	62	2426	3986	350927	141164	4473	6787	472459	171152	11
Jämsä	15	292	482	54132	15336	993	1693	149651	43127	4
Jämsänkoski	10	347	577	61261	17383	951	1540	154489	43643	1
Keuruu	21	129	226	21150	6337	575	917	63136	18809	5
Saarijärvi	17	136	232	21208	5962	389	597	36645	9079	6
Suolahti	7	218	381	34866	8750	685	1128	89638	23215	1
Äänekoski	23	533	885	91607	26754	1331	2190	184548	53270	2

Hankittu polttoaineita Anskaffningen av bränslen 1000 GJ	Bruttoarvo Bruttovärde 1000 mk	Jalostusarvo Förädlingsvärde 1000 mk	Hankitut aineet ja tarvikkeet Anskaffn. av ämnen 1000 mk	Kulutettu sähkö Använd elenergi 1000 kWh	Käyttöomaisuus Hankinta Anskaffn. av anläggningstillgan ser 1000 mk	Toimituksista vientiin Export av lever- 1000 mk	Lääni ja kunta Län och kommun
12577	1694811	767685	769079	377359	66459	652112	Eno
145	118160	58964	42439	4044	13621	34869	Ilomantsi-Ilomants
19	281688	157951	64682	9227	22458	85680	Juuka
5	65595	29529	32957	2859	498	32157	Kesälahti
17	125782	43306	58182	7128	9530	67932	Kiihtelysvaara
12	128191	74008	29918	6936	9667	59694	Kontiolahdi
80	110921	12925	81726	4157	1587	563	Liperi
.	Polvijärvi
3	28712	14910	11976	1141	8	5882	Pyhäselkä
.	Rääkkylä
11	116839	87531	7071	2034	2516	2807	Tohmajärvi
1	90870	34511	47861	2930	3334	48913	Tuupovaara
25738	13821728	4822451	5891315	1938817	570034	4360763	KUOPION LÄÄNI - KUOPIO LÄN
19111	9931072	3438644	3903663	1471548	370515	3563924	Kaupungit - Städer
10211	3832302	1247283	1639339	334359	180073	955740	Kuopio
1073	1196680	463452	478225	50505	76813	284641	Iisalmi-Idensalmi
26	311988	101487	154999	3998	12279	93358	Kiuruvesi
92	308587	71166	212911	8854	3468	67626	Suonenjoki
7709	4281515	1555256	1418189	1073832	97882	2162559	Varkaus
6627	3890656	1383807	1987652	467269	199519	796839	Muut kunnat - Övriga kommuner
303	326810	174266	99436	64074	32133	209748	Juankoski
351	139013	57519	40601	23616	21901	40926	Kaavi
.	Karttula
28	245889	102482	118430	10409	33427	133434	Keitele
570	641969	82640	489922	28512	28578	4690	Lapinlahti
14	405526	166865	191642	15882	9635	149920	Leppävirta
.	Maaninka
55	147085	19912	112855	7188	698	5693	Nilsjä
5	32331	15584	7424	1117	4285	7558	Pielavesi
5	20587	8889	5534	746	1060	61	Rautalampi
3	11286	4253	2532	322	672	-	Rautavaara
5233	1446296	580580	662313	304463	51591	164265	Siiinjärvi
14	100249	31905	57244	3839	3114	22000	Sonkajärvi
.	Tervo
6	27127	13195	12159	1955	4388	2704	Tuusniemi
0	18482	8434	8415	1345	1618	-	Varpaisjärvi
.	Vehmersalmi
.	Vesanto
16	214861	85125	118738	628	2508	39838	Vieremä
27139	17522331	6553243	7110331	4088014	650403	8913105	KESKI-SUOMEN LÄÄNI - MELLERSTA FINLANDS LÄN
25944	15116096	5533652	6118445	3986241	489598	8024840	Kaupungit - Städer
7411	5264322	2175390	1965955	354465	217337	2331972	Jyväskylä
3919	2391879	786618	988249	1416563	3049	1544619	Jämsä
4362	2502804	836195	866174	1570888	64198	2033899	Jämsänkoski
408	573402	233916	262397	31881	6824	150412	Keuruu
118	535311	183180	144302	6454	44615	82990	Saarijärvi
93	1119958	325540	611779	27367	48167	777027	Suolahti
9634	2728420	992813	1279589	578623	105408	1103921	Äänekoski

TAULU - TABELL 1

Teollisuustoiminta lääneittäin ja kunnittain vuonna 1994
Den industriella verksamheten länsvis och kommunvis år 1994
The industrial activity by provinces and by communes in 1994

Lääni ja kunta Län och kommun	Toimi- paikat		Toimihenkilöt - Lkm Työ- tunnit		Funktionärer Palkat		Työntekijät - Lkm Työtun- nit		Arbetare Palkat		Omis- tajat	
	Lkm	Antal	Arbets- timmar	Löner	Sosiaa- likulut	Social- kost- nader	Antal	Arbets- timmar	Löner	Sosiaa- likulut	Social- kost- nader	Lkm
			1000 t	1000 mk	1000 mk			1000 t	1000 mk	1000 mk		Antal
Muut kunnat - Övriga kommuner	128	1161	1913	174202	49971		3392	5438	335897	95922		29
Hankasalmi	5	55	82	6708	2303		210	284	19416	5499		-
Joutsa	6	12	21	1939	487		54	87	4458	1443		3
Jyväskylän mlk- Jyväskylä lk	28	419	717	68408	19848		904	1464	97714	28629		-
Kannonkoski	3	10	17	1211	286		41	72	3868	1412		-
Karstula	7	65	111	8637	2128		253	373	25136	6757		-
Kinnula	2
Kivijärvi	2
Konnevesi	1
Korpilahti	3	12	20	1996	517		51	83	4042	1115		-
Kuhmoinen	3	8	13	1136	366		32	55	3136	934		2
Kyyjärvi	3	17	31	1662	491		99	164	6916	1967		3
Laukaa	18	245	365	36879	10534		646	1049	64709	18139		6
Leivonmäki	2
Luhanka	1
Multia	2
Muurame	12	159	261	24019	6908		340	553	38935	10988		-
Petäjävesi	4	15	27	1865	410		56	92	5570	985		-
Pihtipudas	8	18	31	2443	635		69	109	6052	1567		1
Toivakka	3	13	22	1661	323		70	117	5683	1311		1
Uurainen	5	7	11	979	328		40	70	3235	1053		2
Viitasaari	10	72	122	9582	2966		315	507	27235	8496		1
VAASAN LÄÄNI - VASA LÄN	682	8657	14526	1314881	370526		21371	35054	2293214	691897		176
Kaupungit - Städer	369	6675	11310	1040744	290820		13869	22614	1572068	485137		87
Vaasa-Vasa	68	2822	4783	443540	120773		3657	6143	443252	130009		7
Alajärvi	16	119	179	14351	3767		284	477	27846	8428		4
Alavus	13	129	215	18026	5527		465	751	48889	13943		2
Kannus	16	187	297	24678	7334		448	756	50674	14988		8
Kaskinen-Kaskö	8	153	265	25889	7870		422	680	58752	17143		-
Kauhava	15	83	243	20391	5415		293	488	27086	7693		3
Kokkola-Karleby	54	752	1252	119684	32045		1955	3147	229150	66226		22
Kristiinankaupunki- Kristinestad	12	153	271	25408	7628		369	605	34724	10677		6
Kurikka	26	192	326	26007	7634		714	1016	66729	17942		8
Lapua-Lappo	32	209	336	28947	7812		744	1144	72433	19760		11
Närpiö-Närpes	13	112	177	13441	3756		424	680	35878	10340		4
Pietarsaari-Jakobstad	40	1041	1743	164184	48428		2582	4261	327911	122201		-
Seinäjoki	31	504	858	83709	23452		885	1462	87077	26184		7
Uusikaarlepyy-Nykarleby	14	118	198	18351	5839		338	546	32029	9997		5
Ähtäri-Etseri	11	101	167	14138	3540		289	458	29638	9606		-
Muut kunnat - Övriga kommuner	313	1982	3216	274137	79706		7502	12440	721146	206760		89
Alahärmä	9	69	116	9960	2825		276	452	29879	8319		3
Evijärvi	4	8	14	921	207		38	56	2792	678		2
Himanka	4	12	21	1586	352		55	93	5010	854		-
Ilmajoki	17	88	126	15615	4131		279	442	31617	8664		8
Isokyrö-Storkyro	7	35	62	5074	1202		98	175	8712	2453		2
Jalasjärvi	15	91	141	11876	3822		314	461	22892	6720		3
Jurva	14	37	61	4694	1561		270	457	23172	7289		1
Karijoki-Bötom	2
Kauhajoki	34	189	306	24091	6386		627	980	54562	15372		12
Kaustinen-Kaustby	10	14	25	2080	686		112	186	10710	2867		5
Korsnäs	5	10	17	886	175		50	86	4689	1268		-
Kortesjärvi	3	9	13	1325	342		74	123	5354	1364		-

Hankittu polttoaineita	Bruttoarvo	Jalostusarvo	Hankitut aineet ja tarvikkeet	Kulutettu sähkö	Käyttöomaisuus Hankinta	Toimituksista vientiin	Lääni ja kunta Län och kommun
Anskaffningen av bränslen	Bruttovärde	Förädlingsvärde	Anskaffn. av ämnen	Använd elenergi	Anskaffn. av anläggningstillgångar	Export av leveranser	
1000 GJ	1000 mk	1000 mk	1000 mk	1000 kWh	1000 mk	1000 mk	
1194	2406235	1019591	991886	101773	160805	888265	Muut kunnat - Övriga kommuner
321	258328	95619	127329	14665	14287	178107	Hankasalmi
5	33602	17865	12769	830	751	2856	Joutsa
211	683708	273628	240575	20978	56011	210110	Jyväskylän mlk- Jyväskylä lk
2	27760	12881	10851	1516	730	4612	Kannonkoski
55	172405	67008	94696	6034	11596	64247	Karstula
.	Kinnula
.	Kivijärvi
.	Konnevesi
6	27304	14432	9153	1477	3805	2346	Korpilahti
3	14966	7487	6466	870	-83	1498	Kuhmoinen
32	47288	22432	17521	2509	863	4502	Kyyjärvi
163	376773	193157	133630	21966	35024	125745	Laukaa
.	Leivonmäki
.	Luhanka
.	Multia
15	279075	119894	119299	8327	8763	105515	Muurame
19	29087	6604	17885	2507	1916	379	Petäjävesi
8	19809	8811	8148	1047	4811	2042	Pihtipudas
18	34536	16429	12225	906	409	7297	Toivakka
14	24442	10611	11016	805	1700	1171	Urainen
199	227863	91922	100990	11233	16627	104390	Viitasaari
56420	30129702	10286061	14053118	2651928	1421046	11600597	VAASAN LÄÄNI - VASA LÄN
54497	22752962	7911429	9913299	2346708	1178345	9919986	Kaupungit - Städer
9100	6968935	2578409	2806577	195354	227878	4013057	Vaasa-Vasa
432	340339	102441	205689	12387	20400	143552	Alajärvi
147	347439	126217	170677	12002	3726	122850	Alavus
156	601345	157888	315641	14886	22412	87046	Kannus
9470	1349817	501391	513770	323593	36083	306060	Kaskinen-Kaskö
13	243664	94306	82420	7921	9627	103756	Kauhava
4157	3290392	1071709	1332498	833910	146346	1885506	Kokkola-Karleby
9951	513769	277983	132748	93653	213439	68934	Kristiinankaupunki- Kristinestad
115	500761	181609	144037	13057	47524	101487	Kurikka
347	692474	241696	301776	29863	47956	98455	Lapua-Lappo
50	271770	74798	177223	8379	6102	130220	Närpiö-Närpes
12838	4696707	1519069	2268824	662935	329550	2491138	Pietarsaari-Jakobstad
7511	2233890	695512	1165144	108089	38627	120229	Seinäjoki
86	396534	155373	187948	19336	16909	186861	Uusikaarlepyy-Nykarleby
125	305126	133028	108327	11343	11766	60835	Ähtäri-Etseri
1922	7376740	2374632	4139819	305220	242701	1680611	Muut kunnat - Övriga kommuner
60	245949	84391	101236	8753	11644	154005	Alahärmä
3	31798	11841	13951	1765	346	1003	Evijärvi
17	54377	27159	23485	3317	1057	3915	Himanka
560	377335	130722	188317	43376	11530	26215	Ilmajoki
17	119841	37218	66693	1693	7119	5145	Isokyrö-Storkyro
132	215761	110567	60863	5908	8903	39756	Jalasjärvi
40	108625	59105	40557	5815	6324	25793	Jurva
.	Karjajoki-Bötom
215	686558	194909	432385	14201	4161	57966	Kauhajoki
46	113038	39640	65469	4586	4717	14520	Kaustinen-Kaustby
22	38193	10717	23075	5012	1141	1441	Korsnäs
28	69434	28348	35002	4033	2738	-	Kortesjärvi

TAULU - TABELL 1

Teollisuustoiminta lääneittäin ja kunnittain vuonna 1994
Den industriella verksamheten länsvis och kommunvis år 1994
The industrial activity by provinces and by communes in 1994

Lääni ja kunta Län och kommun	Toimi- paikat		Toimihenkilöt - Palkat		Funktionärer - Palkat		Työntekijät - Palkat		Arbetare - Palkat		Omis- tajat Lkm
	Lkm	Työ- tunnit	Löner	Sosiaa- likulut	Löner	Sosiaa- likulut	Löner	Sosiaa- likulut	Löner	Sosiaa- likulut	
	Antal	Arbets- timmar	1000 t	1000 mk	1000 mk	Antal	Arbets- timmar	1000 t	1000 mk	1000 mk	Ägare Antal
Kruunupyö-Kronoby	14	132	222	17637	5338	518	872	49948	14830	2	
Kuortane	7	49	85	7627	2789	207	346	18953	6662	2	
Kälviä-Kelviä	3	13	22	1810	900	69	116	8204	2864	3	
Laihia-Laihela	6	100	148	13835	4108	195	316	20909	5932	-	
Lappajärvi	6	13	22	1511	419	75	116	6530	1955	-	
Lehtimäki	4	12	20	1599	610	37	65	3481	1226	3	
Lestijärvi	1	
Luoto-Larsmo	6	20	31	2448	682	105	179	9868	2567	2	
Maalahti-Malax	7	25	39	3396	794	112	183	10350	2920	2	
Maksamaa-Maxmo	1	
Mustasaari-Korsholm	23	105	176	13315	4236	341	572	32851	9229	10	
Nurmo	7	183	305	29534	8107	1012	1804	105324	28358	-	
Oravainen-Oravais	4	35	59	5449	1800	140	237	12866	4127	2	
Pedersöre	22	164	265	23089	7090	628	1059	63767	18305	4	
Perho	3	18	31	1960	486	71	127	6333	1884	-	
Peräseinäjoki	6	83	108	10486	2703	201	226	18506	6253	3	
Soini	2	
Teuva-Östermark	14	48	74	5598	1567	265	463	26122	7511	3	
Toholampi	5	48	86	5346	1262	124	210	13301	3737	-	
Töysä	5	26	44	3174	1009	129	227	9086	2605	-	
Ullava	1	
Veteli-Vetil	4	15	23	1847	546	81	131	9139	2814	2	
Vimpeli	7	85	150	12128	3922	169	289	18776	5176	3	
Vähäkylä-Lillkyro	8	42	66	5075	1348	133	210	12542	3419	2	
Vöyri-Vörä	8	58	96	8857	2677	178	300	17181	5045	-	
Ylihärmä	8	104	177	15294	4199	324	552	31745	9100	3	
Ylistaro	7	19	34	2653	723	88	154	7394	1866	5	
OULUN LÄÄNI - ULEÅBORGS LÄN	460	7864	13068	1193007	344572	18497	29576	2031812	607250	137	
Kaupungit - Städer	238	5813	9742	912823	262357	11604	18743	1370918	408782	63	
Oulu-Uleåborg	101	3218	5297	482360	141562	4303	6866	500587	146356	18	
Haapajärvi	11	83	133	12725	4399	378	620	33066	8910	1	
Kajaani-Kajana	31	663	1107	113439	31727	1575	2341	204073	56765	10	
Kuhmo	8	43	69	5604	1570	153	266	13894	4104	4	
Nivala	17	71	126	11709	3042	292	489	32594	10818	5	
Oulainen	13	128	219	18367	5416	347	584	35050	11186	8	
Pyhäsalmi	9	83	144	12927	4285	313	500	40636	13306	-	
Raahe-Brahestad	28	1325	2339	222551	60621	3613	6066	440595	137933	8	
Ylivieska	20	199	308	33141	9735	630	1011	70423	19404	9	
Muut kunnat - Övriga kommuner	222	2051	3326	280184	82215	6893	10833	660894	198468	74	
Alavieska	4	38	65	3804	983	113	197	11711	3554	2	
Haapavesi	12	123	216	18806	5811	363	612	36931	11270	-	
Haukipudas	14	285	475	38935	10921	750	1256	66420	19132	4	
Hyrnsalmi	3	2	3	244	49	37	51	3265	914	1	
Ii	10	60	98	9659	2945	132	231	14944	4674	3	
Kalajoki	17	117	174	14707	4804	443	748	44403	12823	9	
Kempele	9	296	493	41245	12080	903	1451	88953	24999	2	
Kestilä	1	
Kiiminki	3	3	6	383	96	14	23	1160	261	2	
Kuivaniemi	1	
Kuusamo	17	116	185	15857	4845	329	553	33894	10352	16	
Kärsämäki	4	11	18	1601	424	94	161	9135	2623	-	
Liminka-Limingo	5	12	21	1222	424	73	125	8008	2092	3	
Muhos	10	79	121	11372	3203	135	213	14234	3992	4	
Oulunsalo	4	75	108	7643	2129	55	77	3884	832	-	
Paltamo	9	32	53	4050	1266	129	203	12124	2908	3	
Pattijoki	2	
Pudasjärvi	6	104	165	13734	4233	175	280	20197	5361	1	

Hankittu polttoaineita Anskaffningen av bränslen 1000 GJ	Bruttoarvo Bruttovärde 1000 mk	Jalostusarvo Förädlingsvärde 1000 mk	Hankitut aineet ja tarvikkeet Anskaffn. av ämnen 1000 mk	Kulutettu sähkö Använd elenergi 1000 kWh	Käyttöomaisuus Hankinta Anskaffn. av anläggningstillganger 1000 mk	Toimituksista vientiin Export 1000 mk	Lääni ja kunta Län och kommun
54	376040	127978	212136	35898	15572	151384	Kruunupyy-Kronoby
7	151745	55432	83992	5282	2639	55997	Kuortane
5	44906	20127	21608	1828	870	10213	Kälviä-Kelviä
99	169303	66612	63357	10522	6350	76709	Laihia-Laihela
14	44587	15801	18653	1855	3728	7094	Lappajärvi
3	33362	21315	7627	657	1187	10155	Lehtimäki
.	Lestijärvi
12	45000	17738	21032	1641	787	24631	Luoto-Larsmo
19	57252	27405	26446	2089	1971	33930	Maalahti-Malax
.	Maksamaa-Maxmo
34	222238	109282	90396	9078	7700	77742	Mustasaari-Korsholm
126	1638858	393687	1083439	51771	51138	232301	Nurmo
17	130296	84521	25323	4238	6875	75789	Oravainen-Oravais
64	408552	153277	206415	14795	12668	221501	Pedersöre
3	60339	23569	29289	3153	630	349	Perho
49	141104	38941	66104	6180	4296	84206	Peräseinäjoki
.	Soini
12	219273	66160	137628	6234	8044	12256	Teuva-Östermark
11	398076	50022	317078	9311	5389	687	Toholampi
22	74697	21760	34191	6979	1215	27428	Töysä
.	Ullava
14	83747	35549	36824	2902	635	46725	Veteli-Vetil
69	314271	91256	210180	12842	27297	71904	Vimpeli
12	109252	22297	58722	3149	1550	6227	Vähäkyrö-Lillkyro
83	213320	39193	150214	6159	8619	54695	Vöyri-Vörå
20	243837	106165	120032	6190	8891	30482	Ylihärmä
17	69120	28015	36552	2182	1884	10068	Ylistaro
60312	27563605	10098005	12185336	4039193	1546035	8639342	OULUN LÄÄNI - ULEÅBORGS LÄN
49047	20647109	6896323	9488394	3643438	1177050	5804773	Kaupungit - Städer
20688	8211372	2789843	3400931	1319744	669949	2859775	Oulu-Uleåborg
25	268036	95110	137391	8290	7233	78317	Haapajärvi
7748	2555112	937115	713775	1317678	194581	1284925	Kajaani-Kajana
357	202992	70796	93711	13873	1217	106568	Kuhmo
218	266667	110319	114036	36683	11665	9307	Nivala
63	459967	149094	134021	9654	42266	114841	Oulainen
97	236526	118684	76681	65386	26831	38467	Pyhäsalmi
19351	7721515	2411174	4440770	849874	196311	1268107	Raahe-Brahestad
502	724922	214188	377078	22256	26997	44466	Ylivieska
11265	6916496	3201682	2696942	395755	368985	2834569	Muut kunnat - Övriga kommuner
12	66548	34782	21671	1966	1339	9965	Alavieska
9240	605080	229746	242525	107389	5366	48886	Haapavesi
143	1257420	758310	426254	15954	55118	1001010	Haukipudas
3	15399	7290	7292	821	2176	3875	Hyrnsalmi
28	78499	41087	22976	18507	31992	1894	Ii
76	303767	128129	112349	16031	11358	63513	Kalajoki
16	721025	382788	225397	11174	54055	478347	Kempele
.	Kestilä
1	14304	6664	6545	382	-286	31	Kiiminki
.	Kuivaniemi
263	363470	113789	207921	18302	29074	78667	Kuusamo
5	94700	19550	65063	5394	5169	42	Kärsämäki
22	87430	17186	54187	3214	2004	381	Liminka-Limingo
105	174196	125328	26993	15259	4579	28485	Muhos
1	73994	41846	23396	1643	4647	32890	Oulunsalo
73	191636	38567	108317	7393	13343	120952	Paltamo
.	Pattijoki
10	206387	69679	41152	7640	1101	28100	Pudasjärvi

TAULU - TABELL 1

Teollisuustoiminta lääneittäin ja kunnittain vuonna 1994
Den industriella verksamheten länsvis och kommunvis år 1994
The industrial activity by provinces and by communes in 1994

Lääni ja kunta Län och kommun	Toimi- paikat		Toimihenkilöt - Funktionärer		Työntekijät - Arbetare		Sosiaa- likulut		Omis- tajat	
	Lkm Antal	Lkm Antal	Työ- tunnit Arbets- timmar	Palkat Löner	Lkm Antal	Työtun- nit Arbets- timmar	Palkat Löner	Sosiaa- likulut Social- kost- nader		
			1000 t	1000 mk	1000 mk	1000 t	1000 mk	1000 mk	Antal	
Pulkkila	3	25	46	3845	1138	81	139	9487	3115	1
Puolanka	3	12	20	2504	774	91	156	6429	1820	2
Pyhäjoki	1
Pyhäntä	3	85	128	10923	2903	228	365	20336	5469	-
Rantsila	1
Reisjärvi	4	10	15	1126	292	44	67	4428	1152	3
Ristijärvi	2
Ruukki	8	20	29	2322	681	37	60	5726	1604	-
Sievi	6	53	87	7052	2125	412	581	30098	8734	2
Siikajoki	1
Sotkamo	19	189	312	26707	8378	536	868	60338	18861	3
Suomussalmi	10	61	100	9505	2727	435	680	43031	12604	5
Taivalkoski	4	41	56	4690	1379	218	288	18374	6568	-
Tyrnävä	2
Utajärvi	6	14	24	2410	713	51	80	5261	1462	-
Vaala	4	13	23	1941	538	51	80	5892	1597	1
Vihanti	5	34	55	4764	1311	134	213	13341	3791	2
Vuolijoki	1
Yli-Ii	6	4	7	534	133	13	18	1052	286	1
Ylikkiiminki	2
LAPIN LÄÄNI - LAPPLANDS LÄN	166	2592	4336	417634	133837	6756	10879	848551	268048	26
Kaupungit - Städer	86	2281	3808	373125	120367	5731	9239	740115	235663	10
Rovaniemi	26	528	881	78002	21565	765	1198	82708	24153	3
Kemi	22	914	1518	163059	51883	2457	3953	356127	115132	-
Kemijärvi	17	181	309	30980	8881	700	1155	81341	22284	1
Tornio-Torneå	21	658	1100	101084	38038	1809	2933	219939	74094	6
Muut kunnat - Övriga kommuner	80	311	528	44509	13470	1025	1640	108436	32385	16
Enontekiö-Enontekis	1
Inari-Enare	5	28	43	4110	1212	70	101	7145	1762	-
Keminmaa	6	69	120	10848	3786	164	267	22208	7045	-
Kittilä	2
Kolari	3	15	26	2054	635	45	68	5004	2483	-
Muonio	1
Pelkosenniemi	2
Pello	6	26	41	3324	837	42	64	4027	1070	-
Posio	4	11	19	1249	305	62	97	5169	1325	10
Ranua	4	4	7	647	183	96	165	9515	2655	-
Rovaniemen mlk- Rovaniemi lk	12	55	97	7953	2259	197	338	22473	6147	-
Salla	2
Savukoski	1
Simo	3	14	22	1895	670	32	46	2502	771	-
Sodankylä	11	25	41	3561	1023	84	140	8498	2448	-
Tervola	10	15	24	1680	482	84	108	6571	1736	5
Utsjoki	1
Ylitornio-Övertorneå	6	27	50	4143	1207	56	96	6966	2209	1
AHVENANMAAN MAAKUNTA - LANDSKAPET ÅLAND	34	266	446	41384	12366	623	1065	63948	19017	2
Kaupungit - Städer	21	184	304	27773	8077	331	556	33865	9823	1
Maarianhamina-Mariehamn	21	184	304	27773	8077	331	556	33865	9823	1
Muut kunnat - Övriga kommuner	13	82	142	13611	4289	292	509	30083	9194	1

Hankittu polttoaineita	Bruttoarvo	Jalostusarvo	Hankitut aineet ja tarvikkeet	Kulutettu sähkö	Käyttöomaisuus	Toimitukset	Lääni ja kunta
Anskaffningen av bränslen	Bruttovärde	Förädlingsvärde	Anskaffn. av ämnen	Använd elenergi	Hankinta Anskaffn. av anläggningstillganger	vientiin Export av levereringstillganger	Län och kommun
1000 GJ	1000 mk	1000 mk	1000 mk	1000 kWh	1000 mk	1000 mk	
21	279176	96356	162830	7056	7105	180600	Pulkkila
2	36636	20414	13401	521	643	27503	Puolanka
.	Pyhäjoki
57	180369	51931	81096	7974	4229	46331	Pyhäntä
.	Rantsila
4	64604	33518	26307	2201	439	43403	Reisjärvi
.	Ristijärvi
11	60238	15664	34518	4269	1727	2563	Ruukki
11	172935	93449	63941	4596	30616	56813	Sievi
.	Siikajoki
963	818806	384141	305061	76319	40635	262630	Sotkamo
18	205169	120881	60374	9395	5909	119595	Suomussalmi
3	88932	21376	47080	7538	13180	52717	Taivalkoski
.	Tyrnävä
13	118337	46278	53003	4530	7078	580	Utajärvi
17	83914	74229	5802	3453	1706	453	Vaala
35	112243	52353	30789	8336	12482	5194	Vihanti
.	Vuolijoki
7	58331	46102	2620	9617	14839	27	Yli-Ii
.	Ylikiiminki
31813	14467976	4911800	6372862	2919880	797418	7562034	LAPIN LÄÄNI - LAPPLANDS LÄN
31537	13268987	4297678	6111109	2791659	672984	7474718	Kaupungit - Städer
1063	807247	296871	303576	18206	140452	216198	Rovaniemi
22553	6332459	1791888	3064913	1364466	260628	3043744	Kemi
5701	1103376	414554	428449	160997	38633	617306	Kemijärvi
2220	5025905	1794365	2314171	1247990	233271	3597470	Tornio-Torneå
276	1198989	614122	261753	128221	124434	87316	Muut kunnat - Övriga kommuner
.	Enontekiö-Enontekis
11	64348	30840	10037	3599	8007	7112	Inari-Enare
92	280262	151037	19721	34119	9043	1915	Keminmaa
.	Kittilä
2	54572	13223	6330	14355	-3	20034	Kolari
.	Muonio
.	Pelkosenniemi
6	53732	20122	24143	1599	1950	15913	Pello
10	24366	16592	5528	1643	299	871	Posio
59	127304	23925	90346	3312	3722	6342	Ranua
38	191643	159734	13814	39260	1042	602	Rovaniemen mlk- Rovaniemi lk
.	Salla
.	Savukoski
6	59868	43255	1266	526	3160	5974	Simo
8	63434	33257	22762	12366	54631	2901	Sodankylä
12	74146	52050	12105	8007	712	6751	Tervola
.	Utsjoki
23	129584	44291	32425	2958	5885	540	Ylitornio-Övertorneå
903	742439	324705	223408	28843	51357	171501	AHVENANMAAN MAAKUNTA - LANDSKAPET ÅLAND
800	351554	150002	87023	16537	13250	88481	Kaupungit - Städer
800	351554	150002	87023	16537	13250	88481	Maarianhamina-Mariehamn
103	390885	174703	136385	12306	38107	83020	Muut kunnat - Övriga kommuner

TAULU - TABELL 1

Teollisuustoiminta lääneittäin ja kunnittain vuonna 1994
 Den industriella verksamheten länsvis och kommunvis år 1994
 The industrial activity by provinces and by communes in 1994

Lääni ja kunta Län och kommun	Toimi- paikat		Toimihenkilöt - Työ- Palkat		Funktionärer Sosiaa- likulut		Työntekijät - Arbetare			Omis- tajat		
	Lkm	Antal	Työ- tunnit	Löner	Sosiaa- Social- kost- nader	Lkm	Työtun- nit	Palkat	Sosiaa- likulut	Lkm	Antal	
	Antal	Arbets- ställ- en	1000 t	1000 mk	1000 mk	Antal	Arbets- timmar	Löner	1000 t	1000 mk	1000 mk	Antal
Finström	3	20	34	3748	1129	82	138	8202	2365	-		
Föglö	1
Jomala	6	34	55	5614	1735	107	183	11860	3531	1		
Lumparland	1
Saltvik	2

Hankittu polttoaineita Anskaffningen av bränslen	Bruttoarvo Bruttovärde	Jalostusarvo Förädlingsvärde	Hankitut aineet ja tarvikkeet Anskaffn. av ämnen	Kulutettu sähkö Använd elenergi	Käyttöomaisuus Hankinta Anskaffn. av anläggningstillgångar	Toimituksista viettiin Export av leveranser	Lääni ja kunta Län och kommun
1000 GJ	1000 mk	1000 mk	1000 mk	1000 kWh	1000 mk	1000 mk	
8	55264	18027	25082	1992	3449	43182	Finström
.	Föglö
22	127254	36793	45277	3981	28676	15909	Jomala
.	Lumparland
.	Saltvik

TAULU - TABELL 2

Teollisuustoiminta lääneittäin toimialoittain vuonna 1994

Den industriella verksamheten länsvís inom näringsgrenar år 1994

The industrial activity by provinces in the groups of industry in 1994

Lääni ja toimiala Län och näringsgren	Toimi- paikat		Toimihenkilöt - Työ- tunnit		Funktionärer Palkat		Työntekijät - Arbetare	
	Lkm Antal	Lkm Antal	Työ- Arbets- timmar	Löner 1000 t	Sosiaa- likulut Social- kost- nader 1000 mk	Lkm Antal	Työtun- nit Arbets- timmar 1000 t	Palkat Löner 1000 mk
KOKO MAA								
HELA LANDET	6019	122724	203368	19912625	5856757	245622	393329	27951919
C KAIVOS- JA KAIVANNAISTOIMINTA - GRUVOR OCH MINERALBROTT	128	929	1541	143260	43883	2004	3249	243630
07 MALMIEN KAIVU - MALMBRYTNING	7	181	321	32492	10590	542	858	81166
09 MUU KAIVANNAISTOIMINTA - ANNAN BRYTNING OCH UTVINNING	121	748	1220	110768	33293	1462	2391	162464
D TEOLLISUUS - TILLVERKNINGSINDUSTRI	5380	111895	185903	18212603	5306531	232152	371757	26209023
11 ELINTARVIKE JA TUPAKKATEOLLISUUS LIVSMEDELS OCH TOBAKSINDUSTRI	690	12117	20164	1894170	562252	29238	48321	3135405
12-13 TEKST.,VAATT.,NAHKAT.,JALK. V TILLV. AV TEXT.,KLÄD.V.,SKODO	387	3577	5891	489264	136278	13315	20717	1091877
12 TEKSTIILIEN VALMISTUS - TILLVERKNING AV TEXTILER	163	1622	2709	234932	64775	5598	8837	508281
13 VAATTEIDEN, NAHKATUOT JA JALK VA TILLVERK KLÄDER, LÄDERVAROR, SKO	224	1955	3182	254332	71503	7717	11880	583596
14-15 METSÄTEOLLISUUSTUOTTEIDEN VAL TILLVERKNING AV SKOGSINDUSTRI	609	14507	24301	2467602	739720	47544	76600	6168829
14 PUUTAVARAN JA PUUTUOTT VALMISTUS TILLV AV TRÄVAROR OCH PROD AV TR	456	4267	7155	620131	185146	19687	31926	2004319
15 MASSAN, PAPERIN, PAPERITUOTT VAL TILLV AV MASSA,PAPPER,PAPPERSVAR	153	10240	17146	1847471	554574	27857	44674	4164510
16 KUSTANTAMINEN JA PAINAMINEN - FÖRLAGSVERSAMHET OCH TRYCKNING	608	12434	19853	2044550	578687	16349	23535	1723916
17 HUONEKALUJEN VALMISTUS - TILLVERKNING AV MÖBLER	288	1875	3107	255158	78551	6445	10422	596557
18 KEMIK JA KEMIALL TUOTT VALMISTUS TILLV AV KEMIKAL OCH KEMISKA PRO	187	8997	14717	1441549	419834	8660	14358	1078953
19 ÖLJY- JA KIVIHILLITUOTT VALMISTU TILLVERK AV OLJE- OCH STENKOLSPR	22	2056	3367	373292	114370	1533	2502	217076
21 KUMI- JA MUOVITUOTTEIDEN VALMIST TILLVERKNING AV GUMMI- OCH PLAST	239	3129	5343	498522	146600	8966	14941	960980
22 LASI-, SAVI- JA KIVITUOTT VALMIS TILLV AV GLAS-, LER- OCH STENPRO	318	2948	4843	464143	136878	8833	14028	954206
23-27 METALLITEOLLISUUS - METALLINDUSTRI	1909	48975	82256	8097881	2340537	87399	140154	9925362
23 METALLIEN VALMISTUS - FRAMSTÄLLNING AV METALLER	72	4528	7738	765356	234315	10878	18003	1412523
24 METALLITUOTTEIDEN VALMISTUS - TILLVERKNING AV METALLVAROR	578	5164	8658	808951	236248	13940	22311	1506367
25 KONEIDEN JA LAITTEIDEN VALMISTUS TILLVERKNING AV MASKINER	685	16382	27421	2720231	807854	25861	42446	3054377

Sosiaalikulut Social-kostnader 1000 mk	Omis- tajat Lkm Ägare Antal	Hankittu polttoai- neita Anskaff- ningen av bränslen 1000 GJ	Bruttoarvo Brutto- värde 1000 mk	Jalostus- arvo Förädlings värde 1000 mk	Hankitut aineet ja tarvikkeet Anskaffn. av ämnen 1000 mk	Kulutettu sähkö Använd elenergi 1000 kWh	Käyttö- omaisuus Hankinta Anskaffn. av anlägg- ningstillg 1000 mk	Toimituk- sista vientiin Export av lever- anser 1000 mk	Läähni/ Tol Län/ Ni
									KAIKKI SUMMA
8340964	1177	828984	355825679	124433428	152970323	38940413	18400287	139928359	
78248	16	2535	2877561	1572468	253610	490089	132439	425511	c
29736	-	186	588546	284567	85763	179517	32379	54961	07
48512	16	2348	2289015	1287901	167847	310572	100060	370550	09
7762651	1161	174281	313976521	109545984	152189386	34498241	13515878	139489589	D
914811	279	8010	48546115	12463991	27974782	1376064	1413588	5278651	11
301400	93	1397	7103202	3296640	2743228	264099	181626	2558778	12-13
145137	23	1049	3657962	1697295	1368601	187758	135029	1377051	12
156263	70	348	3445240	1599345	1374627	76341	46597	1181727	13
1886507	229	80191	75044166	27055348	35675828	21218021	4452932	49014965	14-15
621836	217	7132	19164122	7237218	9571872	1144695	996905	11668850	14
1264671	12	73059	55880044	19818130	26103956	20073326	3456027	37346115	15
482992	75	423	15847710	7128636	2642511	367787	754133	1232410	16
176753	107	580	3445128	1471045	1405130	158368	92559	1017938	17
317113	4	20320	20071902	7984187	8160651	3526083	1172330	8589260	18
71239	-	25784	12731404	2769626	9205399	795143	136963	3409378	19
283076	31	945	7609878	3321746	3209522	537637	499518	2977103	21
284678	63	9618	7020386	3332388	2067817	667842	360529	1852329	22
2943577	257	26817	113911762	39449400	58152925	5518509	4282667	62316049	23-27
441008	6	22457	25885817	6869286	16278126	3679709	719668	11294887	23
439824	97	1402	11829023	4810419	4976304	420056	270550	4151484	24
922315	91	1374	29130837	11468285	12583014	617801	780237	17876252	25

TAULU - TABELL 2

Teollisuustoiminta lääneittäin toimialoittain vuonna 1994
Den industriella verksamheten länsvís inom näringsgrenar år 1994
The industrial activity by provinces in the groups of industry in 1994

Lääni ja toimiala Län och näringsgren	Toimi- paikat		Toimihenkilöt - Työ-		Funktionärer Palkat		Työntekijät - Arbetare		Palkat
	Lkm	Antal	tunnit	Arbets-	Sosiaa- likulut	Lkm	Työtun- nit	Löner	
	Antal	arbet- ställ- en	Arbets- timmar	Löner	Social- kost- nader	Antal	Arbets- timmar	Löner	
			1000 t	1000 mk	1000 mk		1000 t	1000 mk	
26 SÄHKÖTEKN TUOTT JA INSTRUM VALMI TILLV AV ELTEKN PROD OCH INSTRUM	402	17446	29735	2943680	819202	20437	33597	2095381	
27 KULKUNEUVUOJEN VALMISTUS - TILLVERKNING AV TRANSPORTMEDEL	172	5455	8704	859663	242918	16283	23797	1856714	
29 MUU VALMISTUS - ÖVRIG TILLVERKNING	123	1280	2061	186472	52824	3870	6179	355862	
E ENERGIA- JA VESIHUOLTO - ENERGI- OCH VATTENFÖRSÖRJNING	511	9900	15924	1556762	506343	11466	18323	1499266	
31 SÄHKÖHUOLTO (ML.YHTEISTUOTANTLÄM ELFÖRSÖRJNING (INKL.SAMPRODVÄRME	344	8934	14434	1429362	465473	9700	15482	1286388	
32 LÄMMÖN ERILLISTUOTANTO JA JAKELU SEPARAT PROD OCH DISTRI AV VÄRME	71
33 KAUPUNKIKAASUN TUOTANTO JA JAKEL PRODUKTION OCH DISTRIBUTION AV STADSG	1
34 VEDEN PUHDISTUS JA JAKELU - RENING OCH DISTRIBUTION AV VATTE	95	748	1147	93412	30023	1321	2113	151689	
01 Uudenmaan lääni Nylands län	1169	41255	67554	7245285	2159139	46071	73736	5533124	
C KAIIVOS- JA KAIVANNAISTOIMINTA - GRUVOR OCH MINERALBROTT	17	114	194	18848	6274	161	257	19917	
09 MUU KAIVANNAISTOIMINTA - ANNAN BRYTNING OCH UTVINNING	17	114	194	18848	6274	161	257	19917	
D TEOLLISUUS - TILLVERKNINGSINDUSTRI	1099	37206	61194	6599278	1928850	43315	69500	5154554	
11 ELINTARVIKE JA TUPAKKATEOLLISUUS LIVSMEDELS OCH TOBAKSINDUSTRI	93	4352	7140	772136	228986	6341	10173	756793	
12-13 TEKST..VAATT..NAHKAT..JALK. V TILLV. AV TEXT..KLÄD.V.,SKODO	35	463	747	69422	18953	1160	1824	109084	
12 TEKSTIILIEN VALMISTUS - TILLVERKNING AV TEXTILER	18	306	499	49035	13154	786	1257	80885	
13 VAATTEIDEN, NAHKATUOT JA JALK VA TILLVERK KLÄDER, LÄDERVAROR, SKO	17	157	248	20387	5799	374	567	28199	
14-15 METSÄTEOLLISUUSTUOTTEIDEN VAL TILLVERKNING AV SKOGSINDUSTRI	51	1252	2119	248029	73835	2169	3556	284013	
14 PUUTAVARAN JA PUUTUOTT VALMISTUS TILLV AV TRÄVAROR OCH PROD AV TR	28	252	427	39212	12182	757	1231	75174	
15 MASSAN, PAPERIN, PAPERITUOTT VAL TILLV AV MASSA, PAPPER, PAPPERSVAR	23	1000	1692	208817	61653	1412	2325	208839	
16 KUSTANTAMINEN JA PAINAMINEN - FÖRLAGSVERKSAMHET OCH TRYCKNING	241	6561	10416	1130995	324695	6703	9855	784808	
17 HUONEKALUJEN VALMISTUS - TILLVERKNING AV MÖBLER	34	269	444	44507	15761	508	827	50322	
18 KEMIK JA KEMIALL TUOTT VALMISTUS TILLV AV KEMIKAL OCH KEMISKA PRO	53	4283	6998	708831	214736	2432	4197	302082	

Sosiaalikulut Social-kostnader 1000 mk	Omis- tajat Lkm Ägare Antal	Hankittu polttoai- neita Anskaff- ningen av bränslen 1000 GJ	Bruttoarvo Brutto- värde 1000 mk	Jalostus- arvo Förädlings värde 1000 mk	Hankitut aineet ja tarvikkeet Anskaffn. av ämnen 1000 mk	Kulutettu sähkö Använd elenergi 1000 kWh	Käyttö- omaisuus Hankinta Anskaffn. av anlägg- ningstillg 1000 mk	Toimituk- sista vientiin Export av lever- anser 1000 mk	Lääni/ Tol Län/ Ni
590632	29	548	35300722	11693317	18992760	456192	1813781	23934957	26
549798	34	1035	11765363	4608093	5322721	344751	698431	5058469	27
100505	23	195	2644868	1272977	951593	68688	169033	1242728	29
500065	-	652169	38971597	13314976	527327	3952083	4751970	13259	E
432631	-	636594	36015187	11157243	429231	3646260	4245352	12120	31
.	32
.	33
48014	-	148	2122212	1831672	89176	213923	375646	-	34
1660960	97	209642	85506755	28398279	31989121	4353258	3340757	30291144	01
6120	-	130	201307	63801	38215	20939	4452	10854	c
6120	-	130	201307	63801	38215	20939	4452	10854	09
1511296	97	33901	72060224	23915799	31761283	3180747	2860362	30267613	D
221364	16	933	11039330	2566214	5500284	269458	410450	2802906	11
28710	2	178	776143	349081	262096	22776	23076	412719	12-13
20980	-	165	600835	289257	197222	20114	21652	352057	12
7730	2	13	175308	59824	64874	2662	1424	60662	13
83225	15	368	3104089	1151644	1401773	681893	376436	2185764	14-15
23470	12	79	778743	343565	331374	44435	46589	552036	14
59755	3	289	2325346	808079	1070399	637458	329847	1633728	15
224711	12	163	8979371	3660278	1057611	161234	232034	387673	16
14871	18	44	340485	113864	148690	10563	6395	84725	17
91698	-	6702	6745168	2490708	2625734	581647	305652	2999844	18

TAULU - TABELL 2

Teollisuustoiminta lääneittäin toimialoittain vuonna 1994

Den industriella verksamheten länsvís inom näringsgrenar år 1994

The industrial activity by provinces in the groups of industry in 1994

Lääni ja toimiala Län och näringsgren	Toimi- paikat		Toimihenkilöt - Työ- tunnit		Funktionärer Palkat		Työntekijät - Arbetare		Arbetare	
	Lkm	Antal	Arbets- timmar	Löner	Sosiaa- likulut	Lkm	Työtun- nit	Palkat	Löner	
				1000 t	1000 mk	1000 mk			1000 t	1000 mk
19 ÖLJY- JA KIVIHIILITUOTT VALMISTU TILLVERK AV OLJE- OCH STENKOLSPR	12	1812	2972	330643	101105	972	1620	143014		
21 KUMI- JA MUOVITUOTTEIDEN VALMIST TILLVERKNING AV GUMMI- OCH PLAST	46	552	938	98412	29769	1352	2256	145770		
22 LASI-, SAVI- JA KIVITUOTT VALMIS TILLV AV GLAS-, LER- OCH STENPRO	45	741	1200	130712	40856	1301	2059	143083		
23-27 METALLITEOLLISUUS - METALLINDUSTRI	447	16321	27248	2973516	854864	19092	31059	2302156		
23 METALLIEN VALMISTUS - FRAMSTÄLLNING AV METALLER	13	557	920	116289	34954	770	1307	101047		
24 METALLITUOTTEIDEN VALMISTUS - TILLVERKNING AV METALLVAROR	127	1062	1769	180309	51803	3028	4966	348868		
25 KONEIDEN JA LAITTEIDEN VALMISTUS TILLVERKNING AV MASKINER	123	4428	7301	830582	247491	4739	7808	602104		
26 SÄHKÖTEKN TUOTT JA INSTRUM VALMI TILLV AV ELTEKN PROD OCH INSTRUM	161	8670	14760	1565238	441715	6665	11124	728200		
27 KULKUNEUVOJEN VALMISTUS - TILLVERKNING AV TRANSPORTMEDEL	23	1604	2498	281098	78901	3890	5854	521937		
29 MUU VALMISTUS - ÖVRIG TILLVERKNING	42	600	972	92075	25290	1285	2074	133429		
E ENERGIA- JA VESIHUOLTO - ENERGI- OCH VATTENFÖRSÖRJNING	53	3935	6166	627159	224015	2595	3979	358653		
31 SÄHKÖHUOLTO (ML.YHTEISTUOTANTLÄM ELFÖRSÖRJNING (INKL.SAMPRODVÄRME	34	3618	5651	585701	209577	2228	3374	312319		
32 LÄMMÖN ERILLISTUOTANTO JA JAKELU SEPARAT PROD OCH DISTRI AV VÄRME	7		
33 KAUPUNKIKAASUN TUOTANTO JA JAKEL PRODUKTION OCH DISTRIB AV STADSG	1		
34 VEDEN PUHDISTUS JA JAKELU - RENING OCH DISTRIBUTION AV VATTE	11	268	436	33606	11665	296	478	35824		
02 Turun- ja Porin lääni Åbo- och Björneborgs län	1038	19749	32845	3072636	873222	45489	71291	4938259		
C KAIIVOS- JA KAIVANNAISTOIMINTA - GRUVOR OCH MINERALBROTT	27	98	163	15030	4652	318	524	37560		
07 MALMIEN KAIVU - MALMBRYTNING	1		
09 MUU KAIVANNAISTOIMINTA - ANNAN BRYTNING OCH UTVINNING	26		
D TEOLLISUUS - TILLVERKNINGSINDUSTRI	953	18285	30467	2821813	799042	43532	68186	4687589		
11 ELINTARVIKE JA TUPAKKATEOLLISUUS LIVSMEDELS OCH TOBAKSINDUSTRI	123	2425	4026	368189	110560	6035	9899	635420		
12-13 TEKST.,VAATT.,NAHKAT.,JALK. V TILLV. AV TEXT.,KLÄD.V.,SKODO	80	514	831	68282	20114	2281	3605	182017		

Sosiaalikulut Social-kostnader 1000 mk	Omis- tajat Lkm Ägare Antal	Hankittu polttoai- neita Anskaff- ningen av bränslen 1000 GJ	Bruttoarvo Brutto- värde 1000 mk	Jalostus- arvo Förädlings värde 1000 mk	Hankitut aineet ja tarvikkeet Anskaffn. av ämnen 1000 mk	Kulutettu sähkö Använd elenergi 1000 kWh	Käyttö- omaisuus Hankinta Anskaffn. av anlägg- ningstillg 1000 mk	Toimituk- sista vientiin Export av lever- anser 1000 mk	Lääni/ Tol Län/ Ni
46977	-	20249	9636425	2048730	7074894	581804	99625	2793420	19
43179	3	145	1057730	509687	384781	76512	36542	344971	21
46078	3	1303	1214780	514781	291441	122050	56383	221151	22
672623	24	3738	27976472	10012616	12544989	645270	1209647	17499746	23-27
28940	2	2649	1344096	384351	687011	133466	83384	406717	23
101802	11	382	2303851	968040	889825	118887	77003	773204	24
175127	7	236	6490240	2073740	2698118	107928	162488	4222825	25
212464	3	264	14183792	4833697	6936219	211807	619383	10125639	26
154290	1	207	3654493	1752788	1333816	73182	267389	1971361	27
37860	4	80	1190231	498196	468990	27540	104122	534694	29
143544	-	175610	13245224	4418679	189623	1151572	475943	12677	E
128457	-	175178	12171267	3485592	153462	1089504	363623	11538	31
.	32
.	33
11722	-	15	978785	889470	35729	53955	103343	-	34
1420615	219	216603	63751087	20855233	31839538	4951622	4562801	24676313	02
12054	2	239	395861	211168	42227	50116	8840	83430	c
.	07
.	09
1343989	217	24801	57727583	18270773	31733305	4323058	2709438	24592883	D
185030	41	1577	9362460	2775772	5036476	276176	311697	906164	11
52076	22	293	1340737	627540	612088	76480	45866	632875	12-13

TAULU - TABELL 2

Teollisuustoiminta lääneittäin toimialoittain vuonna 1994

Den industriella verksamheten länsvis inom näringsgrenar år 1994

The industrial activity by provinces in the groups of industry in 1994

Lääni ja toimiala Län och näringsgren	Toimi- paikat Lkm		Toimihenkilöt - Funktionärer Palkat Löner		Työntekijät - Arbetare Palkat Löner			
	Antal arbet- ställ- en	Antal	Työ- tunnit Arbets- timmar	1000 t	Sosiaa- likulut Social- kost- nader 1000 mk	Työtun- nit Arbets- timmar 1000 t	1000 mk	
12 TEKSTIILIN VALMISTUS - TILLVERKNING AV TEXTILER	24	177	291	24641	7423	646	1049	59006
13 VAATTEIDEN, NAHKATUOT JA JALK VA TILLVERK KLÄDER, LÄDERVAROR, SKO	56	337	540	43641	12691	1635	2556	123011
14-15 METSÄTEOLLISUUSTUOTTEIDEN VAL TILLVERKNING AV SKOGSINDUSTRI	66	924	1595	154630	44728	3334	5336	414287
14 PUUTAVARAN JA PUUTUOTT VALMISTUS TILLV AV TRÄVAROR OCH PROD AV TR	49	277	475	39981	11134	1638	2684	162024
15 MASSAN, PAPERIN, PAPERITUOTT VAL TILLV AV MASSA, PAPPER, PAPPERSVAR	17	647	1120	114649	33594	1696	2652	252263
16 KUSTANTAMINEN JA PAINAMINEN - FÖRLAGSVÄRKSAMHET OCH TRYCKNING	70	1261	2020	196237	56099	2081	3044	197600
17 HUONEKALUJEN VALMISTUS - TILLVERKNING AV MÖBLER	39	227	377	31104	9087	838	1409	81883
18 KEMIK JA KEMIALL TUOTT VALMISTUS TILLV AV KEMIKAL OCH KEMISKA PRO	33	2121	3475	324628	88402	2163	3553	284273
19 ÖLJY- JA KIVIHIILITUOTT VALMISTU TILLVERK AV OLJE- OCH STENKOLSPR	3	147	234	25695	8081	295	471	44495
21 KUMI- JA MUOVITUOTTEIDEN VALMIST TILLVERKNING AV GUMMI- OCH PLAST	52	599	1019	91510	27461	1830	3059	194605
22 LASI-, SAVI- JA KIVITUOTT VALMIS TILLV AV GLAS-, LER- OCH STENPRO	73	689	1127	102874	30559	1871	2954	195728
23-27 METALLITEOLLISUUS - METALLINDUSTRI	383	9200	15484	1432915	396322	22105	33770	2397248
23 METALLIEN VALMISTUS - FRAMSTÄLLNING AV METALLER	16	935	1608	143146	47031	2379	3878	319305
24 METALLITUOTTEIDEN VALMISTUS - TILLVERKNING AV METALLVAROR	96	618	1040	92284	25660	2120	3401	220738
25 KONEIDEN JA LAITTEIDEN VALMISTUS TILLVERKNING AV MASKINER	146	2627	4424	416792	121228	5285	8575	607898
26 SÄHKÖTEKN TUOTT JA INSTRUM VALMI TILLV AV ELTEKN PROD OCH INSTRUM	73	2887	5057	452437	112524	5091	8035	473198
27 KULKUNEUVUJEN VALMISTUS - TILLVERKNING AV TRANSPORTMEDEL	52	2133	3355	328256	89879	7230	9881	776109
29 MUU VALMISTUS - ÖVRIG TILLVERKNING	31	178	279	25749	7629	699	1086	60033
E ENERGIA- JA VESIHUOLTO - ENERGI- OCH VATTENFÖRSÖRJNING	58	1366	2215	235793	69528	1639	2581	213110
31 SÄHKÖHUOLTO (ML.YHTEISTUOTANTLÄM ELFÖRSÖRJNING (INKL.SAMPRODVÄRME	39	1214	2001	215838	63473	1319	2082	173713
32 LÄMMÖN ERILLISTUOTANTO JA JAKELU SEPARAT PROD OCH DISTRI AV VÄRME	9	15	21	2098	638	29	43	3057
34 VEDEN PUHDISTUS JA JAKELU - RENING OCH DISTRIBUTION AV VÄRME	10	137	193	17857	5417	291	456	36340

Sosiaalikulut Social-kostnader 1000 mk	Omis- tajat Lkm Ägare Antal	Hankittu polttoai- neita Anskaff- ningen av bränslen 1000 GJ	Bruttoarvo Brutto- värde 1000 mk	Jalostus- arvo Förädlings värde 1000 mk	Hankitut aineet ja tarvikkeet Anskaffn. av aminen 1000 mk	Kulutettu sähkö Använd elenergi 1000 kWh	Käyttö- omaisuus Hankinta Anskaffn. av anlägg- ningstillg- anser 1000 mk	Toimituk- sista vientiin Export av lever- anser 1000 mk	Lääni/ Toi Län/ Ni
19173	2	233	577641	246760	289352	61284	38421	388836	12
32903	20	61	763096	380780	322736	15196	7445	244039	13
117706	33	6462	5016301	1839803	2356173	1566250	471857	3781980	14-15
48077	28	500	1661266	582888	873216	121630	89625	995029	14
69629	5	5963	3355035	1256915	1482957	1444620	382232	2786951	15
55883	11	62	1509590	718706	370702	44219	53022	168761	16
22801	14	69	416615	192973	159080	18259	14376	121520	17
79484	1	6047	4273479	1973346	1349226	950629	245715	1775698	18
14826	-	4509	2168975	457595	1605476	150548	22796	560464	19
56664	6	249	1453651	638850	594298	106735	54498	275968	21
57012	13	2879	1676134	733930	550025	198182	84635	506817	22
684870	67	2617	30115402	8096663	18964190	925144	1396274	15643722	23-27
97723	-	1329	7993020	1380061	6244157	502538	163434	2998841	23
61069	33	283	1654538	612559	869435	60085	49185	342558	24
181959	19	415	4917218	1952189	2257113	121557	191309	2585571	25
127734	10	158	10811800	2558985	7276007	77121	624220	8333890	26
216385	5	434	4738826	1592869	2317478	163843	368126	1382862	27
17637	9	36	394239	215595	135571	10436	8702	218914	29
64572	-	191564	5627643	2373292	64006	578448	1844523	-	E
52554	-	190501	5211295	2075134	40900	531329	1795415	-	31
833	-	1042	74659	35392	533	5832	3444	-	32
11185	-	21	341689	262766	22573	41287	45664	-	34

TAULU - TABELL 2

Teollisuustoiminta lääneittäin toimialoittain vuonna 1994

Den industriella verksamheten länsvis inom näringsgrenar år 1994

The industrial activity by provinces in the groups of industry in 1994

Lääni ja toimiala Län och näringsgren	Toimi- paikat Lkm		Toimihenkilöt - Työ- tunnit Arbets- timmar		Funktionärer - Palkat Löner		Työntekijät - Arbetare Työtun- nit Arbets- timmar		Palkat Löner	
	Antal	arbit- ställ- en	Antal	1000 t	1000 mk	1000 mk	Antal	1000 t	1000 mk	1000 mk
04 Hämeen lääni Tavastehus län	1110		20976	34944	3253219	942929	48001	76876	5237163	
C KAIIVOS- JA KAIVANNAISTOIMINTA - GRUVOR OCH MINERALBROTT	15		39	67	6023	1386	163	255	16264	
07 MALMIEN KAIVU - MALMBRYTNING	1	
09 MUU KAIVANNAISTOIMINTA - ANNAN BRYTNING OCH UTVINNING	14	
D TEOLLISUUS - TILLVERKNINGSINDUSTRI	1038		19883	33163	3090648	891934	46360	74206	5037837	
11 ELINTARVIKE JA TUPAKKATEOLLISUUS LIVSMEDELS OCH TOBAKSINDUSTRI	106		1836	3053	244444	73408	5131	8368	550189	
12-13 TEKST.,VAATT.,NAHKAT.,JALK. V TILLV. AV TEXT.,KLÄD.V.,SKODO	118		1526	2557	209914	57716	4908	7678	414150	
12 TEKSTIILIJEN VALMISTUS - TILLVERKNING AV TEXTILER	60		843	1433	119920	33446	2717	4264	243391	
13 VAATTEIDEN, NAHKATUOT JA JALK VA TILLVERK KLÄDER, LÄDERVAROR, SKO	58		683	1124	89994	24270	2191	3414	170759	
14-15 METSÄTEOLLISUUSTUOTTEIDEN VAL TILLVERKNING AV SKOGSINDUSTRI	110		3076	5155	521711	156517	8888	14519	1097392	
14 PUUTAVARAN JA PUUTUOTT VALMISTUS TILLV AV TRÄVAROR OCH PROD AV TR	73		995	1677	156837	43647	3612	5934	370233	
15 MASSAN, PAPERIN, PAPERITUOTT VAL TILLV AV MASSA,PAPPER,PAPPERSVAR	37		2081	3478	364874	112870	5276	8585	727159	
16 KUSTANTAMINEN JA PAINAMINEN - FÖRLAGSVERKSAMHET OCH TRYCKNING	94		1461	2348	216364	60146	2880	3769	266084	
17 HUONEKALUJEN VALMISTUS - TILLVERKNING AV MÖBLER	63		755	1261	97662	29792	2278	3587	208625	
18 KEMIK JA KEMIALI TUOTT VALMISTUS TILLV AV KEMIKAL OCH KEMISKA PRO	31	
19 ÖLJY- JA KIVIHIILLITUOTT VALMISTU TILLVERK AV OLJE- OCH STENKOLSPR	2	
21 KUMI- JA MUOVITUOTTEIDEN VALMIST TILLVERKNING AV GUMMI- OCH PLAST	60		1198	2079	192778	53558	3257	5356	363780	
22 LASI-, SAVI- JA KIVITUOTT VALMIS TILLV AV GLAS-, LER- OCH STENPRO	55		564	910	86119	24977	2044	3181	220059	
23-27 METALLITEOLLISUUS - METALLINDUSTRI	375		8295	13894	1347361	386494	14614	23877	1685747	
23 METALLIJEN VALMISTUS - FRAMSTÄLLNING AV METALLER	13		435	722	73337	22491	1397	2215	177700	
24 METALLITUOTTEIDEN VALMISTUS - TILLVERKNING AV METALLVAROR	128		1045	1730	160533	53530	2645	4130	284652	
25 KONEIDEN JA LAITTEIDEN VALMISTUS TILLVERKNING AV MASKINER	170		4281	7175	704038	192617	7104	11761	846509	

Sosiaalikulut Social-kostnader 1000 mk	Omis- tajat Lkm Ägare Antal	Hankittu polttoai- neita Anskaff- ningen av bränslen 1000 GJ	Bruttoarvo Brutto- värde 1000 mk	Jalostus- arvo Förädlings värde 1000 mk	Hankitut aineet ja tarvikkeet Anskaffn. av ämnen 1000 mk	Kulutettu sähkö Använd elenergi 1000 kWh	Käyttö- omaisuus Hankinta Anskaffn. av anlägg- ningstillg 1000 mk	Toimituk- sista vientiin Export av lever- anser 1000 mk	Lääni/ Tol Län/ Ni
1567934	214	63507	51600983	19237578	22450523	3251573	2669680	19210559	04
4846	2	61	217166	113486	11820	6680	13422	14311	c
.	07
.	09
1504947	212	11673	47330107	17784756	22387504	2974306	2290325	19196248	D
167638	30	1743	7859915	2181175	4590255	218609	196306	361032	11
116262	21	644	2728186	1238364	986848	93623	60562	751086	12-13
69888	5	541	1729553	774803	605020	69533	50877	423381	12
46374	16	103	998633	463561	381828	24090	9685	327705	13
344935	29	2731	11160251	4139754	5150581	1541143	841635	6855191	14-15
117938	27	1479	3839205	1480199	1885395	203496	165245	2370314	14
226997	2	1252	7321046	2659555	3265186	1337647	676390	4484877	15
72836	22	39	1742042	986999	371340	56501	368923	156197	16
66450	19	155	1149577	524172	385013	51593	21757	287778	17
.	18
.	19
108126	6	237	3010746	1275824	1277225	202564	278424	1554837	21
62090	9	1104	1433318	697300	455434	125624	34896	483107	22
500051	65	2159	15776001	5599262	8236585	506145	310939	7591987	23-27
54348	3	1341	2858561	656957	1984589	173780	31708	1128444	23
83586	16	370	2359441	782576	1240745	86440	-32262	1047961	24
249514	33	253	6961947	2984393	2959929	172199	165449	3826729	25

TAULU - TABELL 2

Teollisuustoiminta lääneittäin toimialoittain vuonna 1994
 Den industriella verksamheten länsvis inom näringsgrenar år 1994
 The industrial activity by provinces in the groups of industry in 1994

Lääni ja toimiala Län och näringsgren	Toimi- paikat		Toimihenkilöt - Työ-		Funktionärer Palkat		Työntekijät - Työtun- nit		Arbetare Palkat	
	Lkm Antal arbet- ställ- en	Lkm Antal	tunnit Arbets- timmar 1000 t	Löner 1000 mk	Sosiaa- likulut Social- kost- nader 1000 mk	Lkm Antal	Arbets- timmar 1000 t	Löner 1000 mk	Lkm Antal	Löner 1000 mk
26 SÄHKÖTEKN TUOTT JA INSTRUM VALMI TILLV AV ELTEKN PROD OCH INSTRUM	34	1626	2715	275857	77597	1542	2530	149689		
27 KULKUNEUVOJEN VALMISTUS - TILLVERKNING AV TRANSPORTMEDEL	30	908	1552	133596	40259	1926	3241	227197		
29 MUU VALMISTUS - ÖVRIG TILLVERKNING	24	300	472	39502	11422	1180	1904	99859		
E ENERGIA- JA VESIHUOLTO - ENERGI- OCH VATTENFÖRSÖRJNING	57	1054	1714	156548	49609	1478	2415	183062		
31 SÄHKÖHUOLTO (ML.YHTEISTUOTANTILÄM ELFÖRSÖRJNING (INKL.SAMPRODVÄRME	36	959	1574	143812	45844	1253	2044	157493		
32 LÄMMÖN ERILLISTUOTANTO JA JAKELU SEPARAT PROD OCH DISTRI AV VÄRME	14	24	30	3197	860	75	116	10380		
34 VEDEN PUHDISTUS JA JAKELU - RENING OCH DISTRIBUTION AV VATTE	7	71	110	9539	2905	150	255	15189		
05 Kymen lääni Kymmene län	386	7396	12284	1209070	355073	20755	33401	2752287		
C KAIIVOS- JA KAIVANNAISTOIMINTA - GRUVOR OCH MINERALBROTT	21	28	48	3644	901	218	347	20714		
09 MUU KAIVANNAISTOIMINTA - ANNAN BRYTNING OCH UTVINNING	21	28	48	3644	901	218	347	20714		
D TEOLLISUUS - TILLVERKNINGSINDUSTRI	310	6693	11175	1103589	322225	19417	31254	2580991		
11 ELINTARVIKE JA TUPAKKATEOLLISUUS LIVSMEDELS OCH TOBAKSINDUSTRI	52	563	979	82024	22913	1822	3058	185713		
12-13 TEKST.,VAATT.,NAHKAT.,JALK. V TILLV. AV TEXT.,KLÄD.V.,SKODO	7	123	207	13443	4096	477	772	40670		
12 TEKSTIILIEN VALMISTUS - TILLVERKNING AV TEXTILER	2		
13 VAATTEIDEN, NAHKATUOT JA JALK VA TILLVERK KLÄDER, LÄDERVAROR, SKO	5		
14-15 METSÄTEOLLISUUSTUOTTEIDEN VAL TILLVERKNING AV SKOGSINDUSTRI	68	3483	5739	604198	183145	11408	18387	1691180		
14 PUUTAVARAN JA PUUTUOTT VALMISTUS TILLV AV TRÄVAROR OCH PROD AV TR	37	276	472	43531	14375	1864	3081	209395		
15 MASSAN, PAPERIN, PAPERITUOTT VAL TILLV AV MASSA,PAPPER,PAPPERSVAR	31	3207	5267	560667	168770	9544	15306	1481785		
16 KUSTANTAMINEN JA PAINAMINEN - FÖRLAGSVERKSAMHET OCH TRYCKNING	27	419	636	64641	18110	575	735	53192		
17 HUONEKALUJEN VALMISTUS - TILLVERKNING AV MÖBLER	10	25	44	3007	764	103	166	8909		
18 KEMIK JA KEMIALL TUOTT VALMISTUS TILLV AV KEMIKAL OCH KEMISKA PRO	19	385	674	68149	20272	569	926	76550		
19 ÖLJY- JA KIVIHIILITUOTT VALMISTU TILLVERK AV OLJE- OCH STENKOLSPR	3	31	53	5000	1783	34	59	3451		

Sosiaalikulut Social-kostnader	Omis-tajat Lkm Ägare Antal	Hankittu polttoaineita Anskaffningen av bränslen	Bruttoarvo Bruttovärde	Jalostusarvo Förädlingsvärde	Hankitut aineet ja tarvikkeet Anskaffn. av ämnen	Kulutettu sähkö Använd elenergi	Käyttöomaisuus Hankinta Anskaffn. av anläggningstillg	Toimituksista vientiin Export av leveranser	Lääni/Tol Län/Ni
1000 mk		1000 GJ	1000 mk	1000 mk	1000 mk	1000 kWh	1000 mk	1000 mk	
40213	6	36	2094345	559363	1348549	28604	117533	699807	26
72390	7	158	1501707	615973	702773	45122	28511	889046	27
29027	10	44	648016	373095	190948	15750	36241	270105	29
58141	-	51773	4053710	1339336	51199	270587	365933	-	E
50099	-	49478	3709321	1129813	44404	237308	322818	-	31
3339	-	2291	164032	51590	490	14549	6859	-	32
4703	-	3	180357	157933	6305	18730	36256	-	34
832209	79	105702	35209221	12610434	14502602	9325711	1825243	18468479	⁰⁵
5210	7	111	181909	99141	15248	7349	3687	47306	c
5210	7	111	181909	99141	15248	7349	3687	47306	09
778548	72	39551	31572122	11584773	14441352	8827405	1557125	18421173	D
50956	36	408	2815736	787471	1656508	91544	63179	210733	11
11479	-	35	196256	111819	74020	6173	14466	55709	12-13
.	12
.	13
522878	13	34043	22305817	8137637	10273673	7609883	1238497	15666885	14-15
68067	13	379	2267706	896885	1125723	131879	78853	1568617	14
454811	-	33663	20038111	7240752	9147950	7478004	1159644	14098268	15
14498	3	7	482382	217737	102574	11141	18111	87549	16
2172	4	15	54980	22217	26123	1471	638	3318	17
23080	-	836	1966087	597524	983187	718710	60410	592561	18
1238	-	23	155003	65198	65585	3132	2462	26356	19

TAULU - TABELL 2

Teollisuustoiminta lääneittäin toimialoittain vuonna 1994
Den industriella verksamheten länsvis inom näringsgrenar år 1994
The industrial activity by provinces in the groups of industry in 1994

Lääni ja toimiala Län och näringsgren	Toimi- paikat Lkm Antal arbet- ställ- en	Toimihenkilöt Lkm Antal	Työ- tunnit Arbets- timmar 1000 t	Funktionärer Palkat Löner 1000 mk	Sosiaa- likulut Social- kost- nader 1000 mk	Työntekijät Lkm Antal	Työtun- nit Arbets- timmar 1000 t	Arbetare Palkat Löner 1000 mk
21 KUMI- JA MUOVITUOTTEIDEN VALMIST TILLVERKNING AV GUMMI- OCH PLAST	6	102	157	13838	3990	289	451	24927
22 LASI-, SAVI- JA KIVITUOTT VALMIS TILLV AV GLAS-, LER- OCH STENPRO	26	224	387	39318	10406	936	1508	124203
23-27 METALLITEOLLISUUS - METALLINDUSTRI	89	1334	2292	209645	56660	3168	5143	370064
23 METALLIEN VALMISTUS - FRAMSTÄLLNING AV METALLER	5	251	436	41209	10703	715	1162	90153
24 METALLITUOTTEIDEN VALMISTUS - TILLVERKNING AV METALLVAROR	30	200	340	28519	6952	731	1086	70196
25 KONEIDEN JA LAITTEIDEN VALMISTUS TILLVERKNING AV MASKINER	40	757	1305	119717	33205	1299	2208	162221
26 SÄHKÖTEKN TUOTT JA INSTRUM VALMI TILLV AV ELTEKN PROD OCH INSTRUM	4	37	66	4368	1113	46	73	4052
27 KULKUNEUVUOJEN VALMISTUS - TILLVERKNING AV TRANSPORTMEDEL	10	89	145	15832	4687	377	614	43442
29 MUU VALMISTUS - ÖVRIG TILLVERKNING	3	4	7	326	86	36	49	2132
E ENERGIA- JA VESIHUOLTO - ENERGI- OCH VATTENFÖRSÖRJNING	55	675	1061	101837	31947	1120	1800	150582
31 SÄHKÖHUOLTO (ML.YHTEISTUOTANTLÄM ELFÖRSÖRJNING (INKL.SAMPRODVÄRME	34	596	931	89633	27904	940	1501	127429
32 LÄMMÖN ERILLISTUOTANTO JA JAKELU SEPARAT PROD OCH DISTRI AV VÄRME	8	37	60	6597	2079	69	110	10536
34 VEDEN PUHDISTUS JA JAKELU - RENING OCH DISTRIBUTION AV VATTE	13	42	70	5607	1964	111	189	12617
06 Mikkelin lääni S:t Michels län	251	2704	4518	418362	119936	8873	14294	931813
C KAIVOS- JA KAIVANNAISTOIMINTA - GRUVOR OCH MINERALBROTT	6	28	48	4938	1408	126	201	17212
07 MALMIEN KAIVU - MALMBRYTNING	1
09 MUU KAIVANNAISTOIMINTA - ANNAN BRYTNING OCH UTVINNING	5
D TEOLLISUUS - TILLVERKNINGSINDUSTRI	227	2470	4119	382365	109264	8293	13312	854520
11 ELINTARVIKE JA TUPAKKATEOLLISUUS LIVSMEDELS OCH TOBAKSINDUSTRI	26	207	342	28623	7561	639	1105	62101
12-13 TEKST.,VAATT.,NAHKAT.,JALK. V TILLV. AV TEXT.,KLÄD.V.,SKODO	16	87	142	11018	2880	388	628	29084
12 TEKSTIILIEN VALMISTUS - TILLVERKNING AV TEXTILER	5	24	41	3373	833	71	121	6937
13 VAATTEIDEN, NAHKATUOT JA JALK VA TILLVERK KLÄDER, LÄDERVAROR, SKO	11	63	101	7645	2047	317	507	22147

Sosiaalikulut Social-kostnader 1000 mk	Omis- tajat Lkm Ägare Antal	Hankittu polttoai- neita Anskaff- ningen av bränslen 1000 GJ	Bruttoarvo Brutto- värde 1000 mk	Jalostus- arvo Förädlings värde 1000 mk	Hankitut aineet ja tarvikkeet Anskaffn. av ämnen 1000 mk	Kulutettu sähkö Använd elenergi 1000 kWh	Käyttö- omaisuus Hankinta Anskaffn. av anlägg- ningstillg 1000 mk	Toimituk- sista vientiin Export av lever- anser 1000 mk	Lääni/ Tol Län/ Ni
7049	1	32	182659	80422	83426	5970	2503	52620	21
40118	-	3119	864550	463515	197402	123653	101953	256695	22
104530	15	1032	2540305	1097133	975111	255532	54906	1466214	23-27
24787	-	815	704612	268793	324356	204215	11657	444540	23
17756	6	36	387381	194787	130290	14282	11439	98983	24
46755	3	165	1212280	546805	428537	23515	29131	800113	25
1146	1	1	23242	11230	7478	762	443	11	26
14086	5	15	212790	75518	84450	12758	2236	122567	27
550	-	2	8347	4100	3743	196	-	2533	29
48451	-	66040	3455190	926520	46002	490957	264431	-	E
40961	-	60598	3131061	734052	41713	440173	246794	-	31
3300	-	5436	159984	46827	768	25045	3702	-	32
4190	-	6	164145	145641	3521	25739	13935	-	34
277203	73	9696	7470990	3117260	2964969	589105	533690	3330760	⁰⁶
6419	-	23	132309	84463	9105	38729	4047	-	C
.	07
.	09
251901	73	1842	6603114	2728301	2946979	483045	386537	3330760	D
17036	18	44	454065	105661	241839	25820	32538	55221	11
8153	2	23	180003	79721	73353	5092	3580	48549	12-13
2453	1	8	69043	22579	31509	1782	2281	41694	12
5700	1	15	110960	57142	41844	3310	1299	6855	13

TAULU - TABELL 2

Teollisuustoiminta lääneittäin toimialoittain vuonna 1994

Den industriella verksamheten länsvis inom näringsgrenar år 1994

The industrial activity by provinces in the groups of industry in 1994

Lääni ja toimiala Län och näringsgren	Toimi- paikat		Toimihenkilöt - Työ-		Funktionärer Palkat		Työntekijät - Työtun-		Arbetare Palkat	
	Lkm Antal	Arbet- ställ- en	tunnit Arbets- timmar	Löner 1000 t	Sosiaa- likulut Social- kost- nader 1000 mk	Lkm Antal	nit Arbets- timmar 1000 t	Löner 1000 mk	Löner 1000 mk	
14-15 METSÄTEOLLISUUSTUOTTEIDEN VAL TILLVERKNING AV SKOGSINDUSTRI	50	650	1110	97735	28925	3170	5154	337915		
14 PUUTAVARAN JA PUUTUOTT VALMISTUS TILLV AV TRÄVAROR OCH PROD AV TR	47	514	877	74047	21485	2700	4410	274703		
15 MASSAN, PAPERIN, PAPERITUOTT VAL TILLV AV MASSA, PAPPER, PAPPERSVAR	3	136	233	23688	7440	470	744	63212		
16 KUSTANTAMINEN JA PAINAMINEN - FÖRLAGSVERKSAMHET OCH TRYCKNING	17	309	501	52912	15205	849	1209	85658		
17 HUONEKALUJEN VALMISTUS - TILLVERKNING AV MÖBLER	17	64	101	7934	2101	309	503	29502		
18 KEMIK JA KEMIALL TUOTT VALMISTUS TILLV AV KEMIKAL OCH KEMISKA PRO	4	38	67	5626	1669	145	237	13274		
21 KUMI- JA MUOVITUOTTEIDEN VALMIST TILLVERKNING AV GUMMI- OCH PLAST	6	24	41	4519	1322	93	152	10904		
22 LASI-, SAVI- JA KIVITUOTT VALMIS TILLV AV GLAS-, LER- OCH STENPRO	20	90	148	11701	3347	463	741	43962		
23-27 METALLITEOLLISUUS - METALLINDUSTRI	65	947	1569	154201	43712	2004	3204	217797		
23 METALLIEN VALMISTUS - FRAMSTÄLLNING AV METALLER	2	
24 METALLITUOTTEIDEN VALMISTUS - TILLVERKNING AV METALLVAROR	22	
25 KONEIDEN JA LAITTEIDEN VALMISTUS TILLVERKNING AV MASKINER	26	586	974	95023	26228	791	1267	87988		
26 SÄHKÖTEKN TUOTT JA INSTRUM VALMI TILLV AV ELTEKN PROD OCH INSTRUM	8	96	157	14580	4234	160	262	14101		
27 KULKUNEUVUJEN VALMISTUS - TILLVERKNING AV TRANSPORTMEDEL	7	70	109	10177	2887	312	463	37781		
29 MUU VALMISTUS - ÖVRIG TILLVERKNING	6	54	98	8096	2542	233	379	24323		
E ENERGIA- JA VESIHUOLTO - ENERGI- OCH VATTENFÖRSÖRJNING	18	206	351	31059	9264	454	781	60081		
31 SÄHKÖHUOLTO (ML. YHTEISTUOTANTLÄM ELFÖRSÖRJNING (INKL. SAMPRODVÄRME	13	183	320	28926	8524	391	680	52751		
32 LÄMMÖN ERILLISTUOTANTO JA JAKELU SEPARAT PROD OCH DISTRI AV VÄRME	2	
34 VEDEN PUHDISTUS JA JAKELU - RENING OCH DISTRIBUTION AV VATTE	3	
07 Pohjois-Karjalan lääni Norra Karelen län	188	2096	3503	319914	95870	6636	10939	723532		
C KAIIVOS- JA KAIVANNAISTOIMINTA - GRUVOR OCH MINERALBROTT	5	48	80	8016	2669	65	111	9242		
07 MALMIEN KAIVU - MALMBRYTNING	-	

Sosiaalikulut Social-kost-nader	Omis-tajat Lkm Ägare Antal	Hankittu polttoaineita Anskaffningen av bränslen	Bruttoarvo Bruttovärde	Jalostusarvo Föredlingsvärde	Hankitut aineet ja tarvikkeet Anskaffn. av ämnen	Kulutettu sähkö Använd elenergi	Käyttöomaisuus Hankinta Anskaffn. av anläggningstillg	Toimitukset vientiin Export av leveranser	Lään/Tol Län/Ni
1000 mk		1000 GJ	1000 mk	1000 mk	1000 mk	1000 kWh	1000 mk	1000 mk	
100161	24	916	2535738	1217008	1060917	329461	274627	1700069	14-15
83367	24	847	2005090	934132	868908	162101	261636	1394670	14
16794	-	68	530648	282876	192009	167360	12991	305399	15
25787	3	94	694181	251775	299275	28535	8203	343001	16
8171	6	18	160377	68405	76088	8290	9724	24163	17
4031	-	14	111969	36031	50495	5114	14555	78030	18
3606	3	1	74053	33305	26600	7655	1858	6102	21
14054	5	362	204779	104191	69913	11384	2887	3478	22
65555	12	359	2052739	771018	1004465	57870	31553	985563	23-27
.	23
.	24
24620	8	60	965425	339169	453882	16561	13148	496835	25
4831	-	5	110667	47513	51280	3354	2620	40858	26
11495	3	18	177005	55149	54042	5913	1024	5921	27
5347	-	12	135210	61186	44034	3824	7012	86584	29
18883	-	7831	735567	304496	8885	67331	143106	-	E
16174	-	7474	678235	265305	5936	57514	127056	-	31
.	32
.	34
214496	52	21509	8038862	3218379	3387200	802469	431823	2703762	07
3069	-	724	264477	170987	19733	51181	9402	4096	c
.	07

TAULU - TABELL 2

Teollisuustoiminta lääneittäin toimialoittain vuonna 1994

Den industriella verksamheten länsvís inom näringsgrenar år 1994

The industrial activity by provinces in the groups of industry in 1994

Lääni ja toimiala Län och näringsgren	Toimi- paikat		Toimihenkilöt - Työ- tunnit		Funktionärer - Palkat		Työntekijät - Arbetare	
	Lkm Antal	Arbet- ställ- en	Arbets- timmar	Löner	Sosiaa- likulut Social- kost- nader	Lkm Antal	Työtun- nit Arbets- timmar	Palkat Löner
			1000 t	1000 mk	1000 mk		1000 t	1000 mk
09 MUU KAIVANNAISTOIMINTA - ANNAN BRYTNING OCH UTVINNING	5
D TEOLLISUUS - TILLVERKNINGSINDUSTRI	159	1800	3008	275969	81256	6129	10110	658188
11 ELINTARVIKE JA TUPAKKATEOLLISUUS LIVSMEDELS OCH TOBAKSINDUSTRI	28	131	224	18793	5361	610	1051	64852
12-13 TEKST.,VAATT.,NAHKAT.,JALK. V TILLV. AV TEXT.,KLÄD.V.,SKODO	11	92	145	11331	2901	403	595	27036
12 TEKSTIILIEIN VALMISTUS - TILLVERKNING AV TEXTILER	2
13 VAATTEIDEN, NAHKATUOT JA JALK VA TILLVERK KLÄDER, LÄDERVAROR, SKO	9
14-15 METSÄTEOLLISUUSTUOTTEIDEN VAL TILLVERKNING AV SKOGSINDUSTRI	23	352	599	59551	20464	1771	2886	209889
14 PUUTAVARAN JA PUUTUOTT VALMISTUS TILLV AV TRÄVAROR OCH PROD AV TR	20	190	322	29231	10178	1183	1940	129003
15 MASSAN, PAPERIN, PAPERITUOTT VAL TILLV AV MASSA,PAPPER,PAPPERSVAR	3	162	277	30320	10286	588	946	80886
16 KUSTANTAMINEN JA PAINAMINEN - FÖRLAGSVERSAMHET OCH TRYCKNING	17	225	357	33624	8277	366	512	38664
17 HUONEKALUJEN VALMISTUS - TILLVERKNING AV MÖBLER	6	33	55	4257	1186	217	350	20508
18 KEMIK JA KEMIALL TUOTT VALMISTUS TILLV AV KEMIKAL OCH KEMISKA PRO	3	79	125	12714	4264	182	304	19981
21 KUMI- JA MUOVITUOTTEIDEN VALMIST TILLVERKNING AV GUMMI- OCH PLAST	11	183	325	27924	7897	664	1188	72325
22 LASI-, SAVI- JA KIVITUOTT VALMIS TILLV AV GLAS-, LER- OCH STENPRO	13	151	257	23039	6993	483	808	59771
23-27 METALLITEOLLISUUS - METALLINDUSTRI	44	536	892	81755	23050	1375	2321	140426
23 METALLIEN VALMISTUS - FRAMSTÄLLNING AV METALLER	1
24 METALLITUOTTEIDEN VALMISTUS - TILLVERKNING AV METALLVAROR	11
25 KONEIDEN JA LAITTEIDEN VALMISTUS TILLVERKNING AV MASKINER	20	215	356	34149	9468	536	903	57795
26 SÄHKÖTEKN TUOTT JA INSTRUM VALMI TILLV AV ELTEKN PROD OCH INSTRUM	9	43	70	5541	1616	212	340	17692
27 KULKUNEUVUJEN VALMISTUS - TILLVERKNING AV TRANSPORTMEDEL	3	11	18	1247	359	47	78	4963
29 MUU VALMISTUS - ÖVRIG TILLVERKNING	3	18	29	2981	863	58	95	4736
E ENERGIA- JA VESIHUOLTO - ENERGI- OCH VATTENFÖRSÖRJNING	24	248	415	35929	11945	442	718	56102

Sosiaalikulut Socialkostnader 1000 mk	Omis- tajat Lkm Ägare Antal	Hankittu polttoai- neita Anskaff- ningen av bränslen 1000 GJ	Bruttoarvo Brutto- värde 1000 mk	Jalostus- arvo Förädlings värde 1000 mk	Hankitut aineet ja tarvikkeet Anskaffn. av ämnen 1000 mk	Kulutettu sähkö Använd elenergi 1000 kWh	Käyttö- omaisuus Hankinta Anskaffn. av anlägg- ningstillg 1000 mk	Toimituk- sista vientiin Export av lever- anser 1000 mk	Lääni/ Tol Län/ Ni
.	09
192550	52	12181	6986795	2727392	3350554	672468	303843	2699666	D
18318	21	386	1066205	223249	732797	23028	5880	8000	11
7274	4	11	156627	86818	51706	5954	1599	38116	12-13
.	12
.	13
64810	9	11288	3032311	1137050	1481508	532827	147164	1636769	14-15
41755	9	1664	1614264	519142	843486	109241	44914	1101175	14
23055	-	9624	1418047	617908	638022	423586	102250	535594	15
9484	2	14	274095	124620	67649	7451	7103	15661	16
5899	-	26	109172	39688	57787	6566	2890	45761	17
6357	-	200	255584	103061	136543	13476	15800	82771	18
20495	1	66	520977	306936	168245	35165	71240	235033	21
16747	7	134	392982	201619	100900	19992	24954	86226	22
41704	8	47	1138258	487584	536899	25707	26636	525599	23-27
.	23
.	24
17320	2	8	609446	193780	365847	10816	7580	362180	25
4924	-	1	119329	78439	40427	1453	4329	7861	26
1376	2	1	32163	11410	16663	1268	1100	9995	27
1462	-	8	40584	16767	16520	2302	577	25730	29
18877	-	8605	787590	320000	16913	78820	118578	-	E

TAULU - TABELL 2

Teollisuustoiminta lääneittäin toimialoittain vuonna 1994
Den industriella verksamheten länsvis inom näringsgrenar år 1994
The industrial activity by provinces in the groups of industry in 1994

Lääni ja toimiala Län och näringsgren	Toimi- paikat		Toimihenkilöt - Funktionärer		Työntekijät - Arbetare		Palkat	
	Lkm Antal arbet- ställ- en	Lkm Antal	Työ- tunnit Arbets- timmar 1000 t	Palkat Löner 1000 mk	Sosiaa- likulut Social- kost- nader 1000 mk	Lkm Antal	Työtun- nit Arbets- timmar 1000 t	Palkat Löner 1000 mk
31 SÄHKÖHUOLTO (ML.YHTEISTUOTANTILÄM ELFÖRSÖRJNING (INKL.SAMPRODVÄRME	14	219	375	32653	11003	389	636	50055
32 LÄMMÖN ERILLISTUOTANTO JA JAKELU SEPARAT PROD OCH DISTRI AV VÄRME	6	14	24	1944	545	39	60	4276
34 VEDEN PUHDISTUS JA JAKELU - RENING OCH DISTRIBUTION AV VATTE	4	15	16	1332	397	14	22	1771
08 Kuopion lääni								
Kuopio län	252	3927	6662	617880	177630	9761	15928	1111753
C KAIIVOS- JA KAIVANNAISTOIMINTA - GRUVOR OCH MINERALBROTT	10	152	227	21001	6170	249	431	31725
09 MUU KAIVANNAISTOIMINTA - ANNAN BRYTNING OCH UTVINNING	10	152	227	21001	6170	249	431	31725
D TEOLLISUUS - TILLVERKNINGSINDUSTRI	221	3481	5973	553651	157331	9074	14787	1026421
11 ELINTARVIKE JA TUPAKKATEOLLISUUS LIVSMEDELS OCH TOBAKSINDUSTRI	39	518	871	75256	23485	1457	2477	149669
12-13 TEKST.,VAATT.,NAHKAT.,JALK. V TILLV. AV TEXT.,KLÄD.V.,SKODO	17	276	462	40247	10800	923	1414	84011
12 TEKSTIILIEN VALMISTUS - TILLVERKNING AV TEXTILER	6	87	138	13635	3733	326	497	33520
13 VAATTEIDEN, NAHKATUOT JA JALK VA TILLVERK KLÄDER, LÄDERVAROR, SKO	11	189	324	26612	7067	597	917	50491
14-15 METSÄTEOLLISUUSTUOTTEIDEN VAL TILLVERKNING AV SKOGSINDUSTRI	30	783	1389	124201	35726	3035	4939	386724
14 PUUTAVARAN JA PUUTUOTT VALMISTUS TILLV AV TRÄVAROR OCH PROD AV TR	22	316	561	43418	12245	1567	2560	162867
15 MASSAN, PAPERIN, PAPERITUOTT VAL TILLV AV MASSA, PAPPER, PAPPERSVAR	8	467	828	80783	23481	1468	2379	223857
16 KUSTANTAMINEN JA PAINAMINEN - FÖRLAGSVERKSAMHET OCH TRYCKNING	20	298	483	51566	13984	421	644	49026
17 HUONEKALUJEN VALMISTUS - TILLVERKNING AV MÖBLER	12	44	77	5642	1422	188	323	17604
18 KEMIK JA KEMIALL TUOTT VALMISTUS TILLV AV KEMIKAL OCH KEMISKA PRO	7	191	281	29204	8688	278	463	38896
21 KUMI- JA MUOVITUOTTEIDEN VALMIST TILLVERKNING AV GUMMI- OCH PLAST	5	26	43	3496	971	113	173	11157
22 LASI-, SAVI- JA KIVITUOTT VALMIS TILLV AV GLAS-, LER- OCH STENPRO	13	101	167	14851	3993	273	458	28055
23-27 METALLITEOLLISUUS - METALLINDUSTRI	77	1228	2172	206736	57587	2354	3844	258210
23 METALLIEN VALMISTUS - FRAMSTÄLLNING AV METALLER	2
24 METALLITUOTTEIDEN VALMISTUS - TILLVERKNING AV METALLVAROR	31

Sosiaa- likulut Social- kost- nader 1000 mk	Omis- tajat Lkm	Hankittu polttoai- neita Ägare Antal	Bruttoarvo Brutto- värde 1000 mk	Jalostus- arvo Förädlings värde 1000 mk	Hankitut aineet ja tarvikkeet Anskaffn. av ämnen 1000 mk	Kulutettu sähkö Använd elenergi 1000 kWh	Käyttö- omaisuus Hankinta Anskaffn. av anlägg- ningstillg 1000 mk	Toimituk- sista vientiin Export av lever- anser 1000 mk	Lääni/ Tol Län/ Ni
17101	-	7509	710357	272500	15605	68603	63322	-	31
1206	-	1095	43995	20548	192	6034	46424	-	32
570	-	1	33238	26952	1116	4183	8832	-	34
323118	43	25738	13821728	4822451	5891315	1938817	570034	4360763	08
9516	-	427	361425	207773	13845	115763	26559	36892	C
9516	-	427	361425	207773	13845	115763	26559	36892	09
296958	43	3839	12245719	4208626	5863295	1649884	345741	4323871	D
43803	18	332	3185020	567319	2246941	74668	77207	129992	11
21806	2	51	509674	241017	171295	13534	7532	168484	12-13
8696	1	14	187376	124855	42538	8048	4923	64356	12
13110	1	37	322298	116162	128757	5486	2609	104128	13
113606	3	1121	3700829	1318631	1660025	1295253	145597	2647781	14-15
48062	3	427	1401315	556774	685616	75060	67227	811041	14
65544	-	694	2299514	761857	974409	1220193	78370	1836740	15
12593	2	5	373381	190090	80864	11099	8162	6247	16
4980	4	20	116541	49463	55047	5765	5253	20568	17
11654	-	2102	1085338	394802	592913	167543	22029	158127	18
3355	-	49	94487	21803	65543	6087	1112	14934	21
7528	3	67	189870	93942	72888	16924	27437	7489	22
76803	11	92	2974911	1323991	912787	58506	51093	1169468	23-27
.	23
.	24

TAULU - TABELL 2

Teollisuustoiminta lääneittäin toimialoittain vuonna 1994
Den industriella verksamheten länsvís inom näringsgrenar år 1994
The industrial activity by provinces in the groups of industry in 1994

Lääni ja toimiala Län och näringsgren	Toimi- paikat		Toimihenkilöt - Työ- tunnit		Funktionärer Palkat		Työntekijät - Arbetare		Palkat	
	Lkm	Antal	Arbets- timmar	Löner	Sosiaa- likulut	Lkm	Työtun- nit	Arbets- timmar	Löner	Löner
	en		1000 t	1000 mk	1000 mk		1000 t		1000 t	1000 mk
25 KONEIDEN JA LAITTEIDEN VALMISTUS TILLVERKNING AV MASKINER	21	291	481	43772	12791	679	1112		73373	
26 SÄHKÖTEKN TUOTT JA INSTRUM VALMI TILLV AV ELTEKN PROD OCH INSTRUM	18	82	141	15742	5158	218	364		22077	
27 KULKUNEUVUOJEN VALMISTUS - TILLVERKNING AV TRANSPORTMEDEL	5
29 MUU VALMISTUS - ÖVRIG TILLVERKNING	1
E ENERGIA- JA VESIHUOLTO - ENERGI- OCH VATTENFÖRSÖRJNING	21	294	462	43228	14129	438	710		53607	
31 SÄHKÖHUOLTO (ML.YHTEISTUOTANTLÄM ELFÖRSÖRJNING (INKL.SAMPRODVÄRME	12	244	381	36262	11959	342	551		43163	
32 LÄMMÖN ERILLISTUOTANTO JA JAKELU SEPARAT PROD OCH DISTRI AV VÄRME	4	31	51	4653	1512	38	66		4762	
34 VEDEN PUHDISTUS JA JAKELU - RENING OCH DISTRIBUTION AV VATTE	5	19	30	2313	658	58	93		5682	
09 Keski-suomen lääni Mellersta-Finlands län	283	5242	8682	809353	271657	12789	20290		1486463	
C KAIVOS- JA KAIVANNAISTOIMINTA - GRUVOR OCH MINERALBROTT	4	103	173	17717	5134	17	25		1247	
09 MUU KAIVANNAISTOIMINTA - ANNAN BRYTNING OCH UTVINNING	4	103	173	17717	5134	17	25		1247	
D TEOLLISUUS - TILLVERKNINGSINDUSTRI	243	4814	7943	745411	252415	12232	19372		1415059	
11 ELINTARVIKE JA TUPAKKATEOLLISUUS LIVSMEDELS OCH TOBAKSINDUSTRI	26	335	562	48330	14559	1071	1764		112297	
12-13 TEKST.,VAATT.,NAHKAT.,JALK. V TILLV. AV TEXT.,KLÄD.V.,SKODO	16	87	135	11371	3169	402	655		31854	
12 TEKSTIILIJEN VALMISTUS - TILLVERKNING AV TEXTILER	5	17	27	2741	800	59	98		5598	
13 VAATTEIDEN, NAHKATUOT JA JALK VA TILLVERK KLÄDER, LÄDERVAROR, SKO	11	70	108	8630	2369	343	557		26256	
14-15 METSÄTEOLLISUUSTUOTTEIDEN VAL TILLVERKNING AV SKOGSINDUSTRI	41	1265	2091	214680	63075	4880	7598		650418	
14 PUUTAVARAN JA PUUTUOTT VALMISTUS TILLV AV TRÄVAROR OCH PROD AV TR	31	396	633	53337	17717	2062	3092		205309	
15 MASSAN, PAPERIN, PAPERITUOTT VAL TILLV AV MASSA,PAPPER,PAPPERSVAR	10	869	1458	161343	45358	2818	4506		445109	
16 KUSTANTAMINEN JA PAINAMINEN - FÖRLAGSVERKSAMHET OCH TRYCKNING	30	431	719	72489	21458	1027	1513		95828	
17 HUONEKALUJEN VALMISTUS - TILLVERKNING AV MÖBLER	12	162	284	23570	7217	331	538		33764	
18 KEMIK JA KEMIALL TUOTT VALMISTUS TILLV AV KEMIKAL OCH KEMISKA PRO	10	270	419	45190	12721	522	834		60179	

Sosiaa- likulut Social- kost- nader 1000 mk	Omis- tajat Lkm	Hankittu polttoai- neita Ägare Antal	Bruttoarvo Brutto- värde 1000 mk	Jalostus- arvo Förädlings värde 1000 mk	Hankitut aineet ja tarvikkeet Anskaffn. av ämnen 1000 mk	Kulutettu sähkö Använd elenergi 1000 kWh	Käyttö- omaisuus Hankinta Anskaffn. av anlägg- ningstillg 1000 mk	Toimituk- sista vientiin Export av lever- anser 1000 mk	Lääni/ Tol Län/ Ni
21448	1	52	605765	261580	273588	11667	10268	277875	25
6794	-	3	209633	99159	84659	2530	5788	69734	26
.	27
.	29
16644	-	21472	1214584	406052	14175	173170	197734	-	E
13380	-	19608	1060646	305799	11003	151331	169795	-	31
1629	-	1863	95298	49572	1490	9506	9516	-	32
1635	-	1	58640	50681	1682	12333	18423	-	34
458217	59	27139	17522331	6553243	7110331	4088014	650403	8913105	09
387	-	8	18885	-11770	1028	1576	2438	9515	c
387	-	8	18885	-11770	1028	1576	2438	9515	09
436237	59	12014	15889087	6155938	7076085	3973072	517412	8903590	D
33610	14	172	1620989	260128	1120579	32093	37501	110678	11
8584	3	21	159038	87911	52762	6309	1937	42691	12-13
1497	-	6	32170	16258	12776	2324	407	744	12
7087	3	16	126868	71653	39986	3985	1530	41947	13
190574	10	11428	8108483	2836828	3784569	3693223	248941	5756810	14-15
62425	10	750	1592178	607834	776730	100514	84639	866998	14
128149	-	10678	6516305	2228994	3007839	3592709	164302	4889812	15
26805	11	17	584097	333702	132493	21150	6684	40325	16
10483	1	41	238195	113111	94134	10111	5062	86166	17
16903	2	147	682041	367359	214182	69453	74541	394817	18

TAULU - TABELL 2

Teollisuustoiminta lääneittäin toimialoittain vuonna 1994
Den industriella verksamheten länsvis inom näringsgrenar år 1994
The industrial activity by provinces in the groups of industry in 1994

Lääni ja toimiala Län och näringsgren	Toimi- paikat Lkm Antal	Toimihenkilöt - Funktionärer		Palkat Löner 1000 mk	Sosiaa- likulut Social- kost- nader 1000 mk	Työntekijät - Arbetare		Palkat Löner 1000 mk
		Lkm Antal	Työ- tunnit Arbets- timmar 1000 t			Lkm Antal	Työtun- nit Arbets- timmar 1000 t	
21 KUMI- JA MUOVITUOTTEIDEN VALMIST TILLVERKNING AV GUMMI- OCH PLAST	8	27	45	3598	1069	93	156	8153
22 LASI-, SAVI- JA KIVITUOTT VALMIS TILLV AV GLAS-, LER- OCH STENPRO	13	53	91	6649	1695	215	356	16967
23-27 METALLITEOLLISUUS - METALLINDUSTRI	85	2171	3577	317731	126911	3644	5895	401856
23 METALLIEN VALMISTUS - FRAMSTÄLLNING AV METALLER	2
24 METALLITUOTTEIDEN VALMISTUS - TILLVERKNING AV METALLVAROR	30
25 KONEIDEN JA LAITTEIDEN VALMISTUS TILLVERKNING AV MASKINER	28	1548	2514	222738	100105	2272	3635	261185
26 SÄHKÖTEKN TUOTT JA INSTRUM VALMI TILLV AV ELTEKN PROD OCH INSTRUM	21	426	730	66258	18265	686	1143	71527
27 KULKUNEUVOJEN VALMISTUS - TILLVERKNING AV TRANSPORTMEDEL	4
29 MUU VALMISTUS - ÖVRIG TILLVERKNING	2
E ENERGIA- JA VESIHUOLTO - ENERGI- OCH VATTENFÖRSÖRJNING	36	325	566	46225	14108	540	893	70157
31 SÄHKÖHUOLTO (ML.YHTEISTUOTANTLÄM ELFÖRSÖRJNING (INKL.SAMPRODVÄRME	27	285	493	41228	12554	462	761	59770
32 LÄMMÖN ERILLISTUOTANTO JA JAKELU SEPARAT PROD OCH DISTRI AV VÄRME	7
34 VEDEN PUHDISTUS JA JAKELU - RENING OCH DISTRIBUTION AV VATTE	2
10 Vaasan lääni Vasa län	682	8657	14526	1314881	370526	21371	35054	2293214
C KAIIVOS- JA KAIVANNAISTOIMINTA - GRUVOR OCH MINERALBROTT	6	55	93	7116	1988	87	148	8661
09 MUU KAIVANNAISTOIMINTA - ANNAN BRYTNING OCH UTVINNING	6	55	93	7116	1988	87	148	8661
D TEOLLISUUS - TILLVERKNINGSINDUSTRI	621	8038	13494	1222372	344422	20349	33383	2162624
11 ELINTARVIKE JA TUPAKKATEOLLISUUS LIVSMEDELS OCH TOBAKSINDUSTRI	105	995	1679	154297	44273	3525	6043	359181
12-13 TEKST.,VAATT.,NAHKAT.,JALK. V TILLV. AV TEXT.,KLÄD.V.,SKODO	75	335	545	43474	12790	1676	2565	123878
12 TEKSTIILIEN VALMISTUS - TILLVERKNING AV TEXTILER	34	74	123	8825	1994	401	648	32158
13 VAATTEIDEN, NAHKATUOT JA JALK VA TILLVERK KLÄDER, LÄDERVAROR, SKO	41	261	422	34649	10796	1275	1917	91720
14-15 METSÄTEOLLISUUSTUOTTEIDEN VAL TILLVERKNING AV SKOGSINDUSTRI	72	930	1559	146190	43383	3078	5007	356232

Sosiaalikulut Social-kostnader	Omis-tajat Lkm	Hankittu polttoaineita Anskaffningen av bränslen	Bruttoarvo Bruttovärde	Jalostusarvo Förädlingsvärde	Hankitut aineet ja tarvikkeet Anskaffn. av ämnen	Kulutettu sähkö Använd elenergi	Käyttöomaisuus Hankinta Anskaffn. av anläggningstillg	Toimituksia vientiin Export av leveranser	Lääni/Tol Län/Ni
1000 mk	Antal	1000 GJ	1000 mk	1000 mk	1000 mk	1000 kWh	1000 mk	1000 mk	
2207	2	8	65440	30785	28826	3399	5103	13770	21
4979	6	50	116316	59190	37651	4551	2398	986	22
141032	10	128	4300573	2058317	1607125	132098	135112	2452803	23-27
.	23
.	24
101404	-	61	3189400	1587149	1090954	97065	68068	2067864	25
19503	4	24	629953	279674	284500	11322	43084	298538	26
.	27
.	29
21593	-	15117	1614359	409075	33218	113366	130553	-	E
18036	-	13984	1531406	367183	27142	96850	103568	-	31
.	32
.	34
691897	176	56420	30129702	10286061	14053118	2651928	1421046	11600597	10
2466	1	57	193181	119973	15240	6638	9467	16115	c
2466	1	57	193181	119973	15240	6638	9467	16115	09
650703	175	6378	26558662	9252449	13984945	2311498	938045	11584482	D
101615	45	1460	7071798	1696357	4655030	238316	176664	481670	11
32783	29	130	767765	341308	338834	19185	14038	298072	12-13
8218	10	43	173744	82353	74874	5467	2748	44026	12
24565	19	87	594021	258955	263960	13718	11290	254046	13
125496	29	1366	5053432	1806924	2708423	883006	318949	2452604	14-15

TAULU - TABELL 2

Teollisuustoiminta lääneittäin toimialoittain vuonna 1994
Den industriella verksamheten länsvis inom näringsgrenar år 1994
The industrial activity by provinces in the groups of industry in 1994

Lääni ja toimiala Län och näringsgren	Toimi- paikat Lkm Antal arbet- ställ- en	Toimihenkilöt Lkm Antal	Työ- tunnit Arbets- timmar 1000 t	Funktionärer Palkat Löner 1000 mk	Sosiaa- likulut Social- kost- nader 1000 mk	Työntekijät Lkm Antal	Työtun- nit Arbets- timmar 1000 t	Arbetare Palkat Löner 1000 mk
14 PUUTAVARAN JA PUUTUOTT VALMISTUS TILLV AV TRÄVAROR OCH PROD AV TR	64	439	733	60163	17985	1789	2961	175878
15 MASSAN, PAPERIN, PAPERITUOTT VAL TILLV AV MASSA, PAPPER, PAPPERSVAR	8	491	826	86027	25398	1289	2046	180354
16 KUSTANTAMINEN JA PAINAMINEN - FÖRLAGSVIRKSAMHET OCH TRYCKNING	41	627	1046	92330	24560	533	890	56846
17 HUONEKALUJEN VALMISTUS - TILLVERKNING AV MÖBLER	77	189	305	23081	6912	1225	1953	101472
18 KEMIK JA KEMIALL TUOTT VALMISTUS TILLV AV KEMIKAL OCH KEMISKA PRO	13	363	600	58890	15656	630	1047	85560
21 KUMI- JA MUOVITUOTTEIDEN VALMIST TILLVERKNING AV GUMMI- OCH PLAST	27	362	603	53318	18025	1031	1756	104285
22 LASI-, SAVI- JA KIVITUOTT VALMIS TILLV AV GLAS-, LER- OCH STENPRO	24	159	262	24720	7016	533	869	50247
23-27 METALLITEOLLISUUS - METALLINDUSTRI	183	4043	6845	621233	170300	7988	13047	914940
23 METALLIEN VALMISTUS - FRAMSTÄLLNING AV METALLER	8	439	731	69260	20005	1249	2064	158150
24 METALLITUOTTEIDEN VALMISTUS - TILLVERKNING AV METALLVAROR	59	571	897	79984	23823	1525	2394	169608
25 KONEIDEN JA LAITTEIDEN VALMISTUS TILLVERKNING AV MASKINER	61	1410	2513	222865	55893	2250	3681	252414
26 SÄHKÖTEKN TUOTT JA INSTRUM VALMI TILLV AV ELTEKN PROD OCH INSTRUM	26	1327	2227	209500	58890	1803	3080	216152
27 KULKUNEUVUJEN VALMISTUS - TILLVERKNING AV TRANSPORTMEDEL	29	296	477	39624	11689	1161	1828	118616
29 MUU VALMISTUS - ÖVRIG TILLVERKNING	4	35	50	4839	1507	130	206	9983
E ENERGIA- JA VESIHUOLTO - ENERGI- OCH VATTENFÖRSÖRJNING	55	564	939	85393	24116	935	1523	121929
31 SÄHKÖHUOLTO (ML.YHTEISTUOTANTLÄM ELFÖRSÖRJNING (INKL.SAMPRODVÄRME	38	510	862	78414	21952	820	1343	108328
32 LÄMMÖN ERILLISTUOTANTO JA JAKELU SEPARAT PROD OCH DISTRI AV VÄRME	5	11	17	1717	539	21	36	2855
34 VEDEN PUHDISTUS JA JAKELU - RENING OCH DISTRIBUTION AV VATTE	12	43	60	5262	1625	94	144	10746
11 Oulun lääni Uleåborgs län	460	7864	13068	1193007	344572	18497	29576	2031812
C KAIIVOS- JA KAIVANNAISTOIMINTA - GRUVOR OCH MINERALBROTT	11	198	335	31146	10103	433	688	60778
07 MALMIEN KAIVU - MALMBRYTNING	2
09 MUU KAIVANNAISTOIMINTA - ANNAN BRYTNING OCH UTVINNING	9

Sosiaalikulut Social-kostnader 1000 mk	Omis-tajat Lkm Ägare Antal	Hankittu polttoaineita Anskaffningen av bränslen 1000 GJ	Bruttoarvo Bruttovärde 1000 mk	Jalostusarvo Förädlingsvärde 1000 mk	Hankitut aineet ja tarvikkeet Anskaffn. av ämnen 1000 mk	Kulutettu sähkö Använd elenergi 1000 kWh	Käyttöomaisuus Hankinta Anskaffn. av anläggningstillg 1000 mk	Toimituksista vientiin Export av leveranser 1000 mk	Lääni/Tol Län/Ni
58485	27	647	1507630	512185	861990	72630	68381	749880	14
67011	2	719	3545802	1294739	1846433	810376	250568	1702724	15
14695	3	6	498219	271646	62481	10844	8503	18196	16
27596	31	168	598363	231423	296860	31267	16328	187258	17
24797	-	1033	1992054	832372	1055059	149514	43328	1321167	18
31250	4	120	930835	317935	483636	82977	38815	372790	21
14724	10	144	473317	231265	155792	15332	16890	229080	22
275141	24	1942	9093062	3492792	4188485	878666	299351	6178050	23-27
50165	1	1601	1140968	452616	378625	731089	31244	910419	23
51592	4	138	1382733	530098	686616	41602	76508	580446	24
74050	10	98	3718978	1259535	1921295	42109	109687	3157952	25
64181	1	6	2095259	978775	775657	45839	68372	1173413	26
35153	8	97	755124	271768	426292	18027	13540	355820	27
2606	-	10	79817	30427	40345	2391	5179	45595	29
38728	-	49985	3377859	913639	52933	333792	473534	-	E
34772	-	49323	3243268	808685	46013	319467	443307	-	31
805	-	657	30491	18825	116	3123	2364	-	32
3151	-	4	104100	86129	6804	11202	27863	-	34
607250	137	60312	27563605	10098005	12185336	4039193	1546035	8639342	11
20564	4	682	647007	391464	68308	147814	44854	175959	C
.	07
.	09

TAULU - TABELL 2

Teollisuustoiminta lääneittäin toimialoittain vuonna 1994
 Den industriella verksamheten länsvis inom näringsgrenar år 1994
 The industrial activity by provinces in the groups of industry in 1994

Lääni ja toimiala Län och näringsgren	Toimi- paikat		Toimihenkilöt - Työ- tunnit		Funktionärer Palkat		Työntekijät - Arbetare	
	Lkm Antal arbet- ställ- en	Lkm Antal	Arbets- timmar 1000 t	Löner 1000 mk	Sosiaa- likulut Social- kost- nader 1000 mk	Lkm Antal	Työtun- nit Arbets- timmar 1000 t	Palkat Löner 1000 mk
D TEOLLISUUS - TILLVERKNINGSINDUSTRI	368	6975	11617	1057821	303628	17057	27315	1847123
11 ELINTARVIKE JA TUPAKKATEOLLISUUS LIVSMEDELS OCH TOBAKSINDUSTRI	61	558	950	76186	23154	1858	3095	189877
12-13 TEKST.,VAATT.,NAHKAT.,JALK. V TILLV. AV TEXT.,KLÄD.V.,SKODO	10	45	74	7696	1926	493	716	34865
12 TEKSTIILIEN VALMISTUS - TILLVERKNING AV TEXTILER	6	14	23	2461	388	118	192	10444
13 VAATTEIDEN, NAHKATUOT JA JALK VA TILLVERK KLÄDER, LÄDERVAROR, SKO	4	31	51	5235	1538	375	524	24421
14-15 METSÄTEOLLISUUSTUOTTEIDEN VAL TILLVERKNING AV SKOGSINDUSTRI	67	926	1496	144312	41777	3272	5161	384057
14 PUUTAVARAN JA PUUTUOTT VALMISTUS TILLV AV TRÄVAROR OCH PROD AV TR	61	479	759	62905	18782	1956	3154	181903
15 MASSAN, PAPERIN, PAPERITUOTT VAL TILLV AV MASSA,PAPPER,PAPPERSVAR	6	447	737	81407	22995	1316	2007	202154
16 KUSTANTAMINEN JA PAINAMINEN - FÖRLAGSVIRKSAMHET OCH TRYCKNING	36	575	911	90764	24279	610	943	62975
17 HUONEKALUJEN VALMISTUS - TILLVERKNING AV MÖBLER	16	104	154	13896	4168	404	693	40180
18 KEMIK JA KEMIALL TUOTT VALMISTUS TILLV AV KEMIKAL OCH KEMISKA PRO	12	424	683	58150	16978	593	882	70054
19 ÖLJY- JA KIVIHIILITUOTT VALMISTU TILLVERK AV OLJE- OCH STENKOLSPR	2
21 KUMI- JA MUOVITUOTTEIDEN VALMIST TILLVERKNING AV GUMMI- OCH PLAST	11
22 LASI-, SAVI- JA KIVITUOTT VALMIS TILLV AV GLAS-, LER- OCH STENPRO	24	137	229	18346	5180	539	804	55529
23-27 METALLITEOLLISUUS - METALLINDUSTRI	125	4123	6976	634513	182442	8941	14483	973294
23 METALLIEN VALMISTUS - FRAMSTÄLLNING AV METALLER	7	1351	2370	229300	64064	2891	4899	365094
24 METALLITUOTTEIDEN VALMISTUS - TILLVERKNING AV METALLVAROR	30	216	327	31977	9449	857	1356	94422
25 KONEIDEN JA LAITTEIDEN VALMISTUS TILLVERKNING AV MASKINER	38	197	316	25575	7330	735	1215	84124
26 SÄHKÖTEKN TUOTT JA INSTRUM VALMI TILLV AV ELTEKN PROD OCH INSTRUM	45	2178	3681	322036	94879	3642	6022	361859
27 KULKUNEUVUJEN VALMISTUS - TILLVERKNING AV TRANSPORTMEDEL	5	181	282	25625	6720	816	991	67795
29 MUU VALMISTUS - ÖVRIG TILLVERKNING	4	20	32	2230	619	49	78	3700
E ENERGIA- JA VESIHUOLTO - ENERGI- OCH VATTENFÖRSÖRJNING	81	691	1116	104040	30841	1007	1573	123911

Sosiaalikulut Social-kostnader 1000 mk	Omis- tajat Lkm Ägare Antal	Hankittu polttoai- neita Anskaff- ningen av bränslen 1000 GJ	Bruttoarvo Brutto- värde 1000 mk	Jalostus- arvo Förädlings värde 1000 mk	Hankitut aineet ja tarvikkeet Anskaffn. av ämnen 1000 mk	Kulutettu sähkö Använd elenergi 1000 kWh	Käyttö- omaisuus Hankinta Anskaffn. av anlägg- ningstillg 1000 mk	Toimituk- sista vientiin Export av lever- anser 1000 mk	Lääni/ Tol Län/ Ni
548923	133	24122	23950027	8512484	12090527	3510821	1047563	8463383	D
54604	32	615	2829176	738071	1683798	92630	72565	134950	11
9887	7	11	233929	102584	104138	11690	7832	99494	12-13
3058	4	7	78889	29171	37091	8605	214	19235	12
6829	3	4	155040	73413	67047	3085	7618	80259	13
108902	50	8823	4892177	1631550	2447543	1791177	151904	2793261	14-15
52102	50	331	1790201	581607	945986	90896	73168	854174	14
56800	-	8492	3101976	1049943	1501557	1700281	78736	1939087	15
16830	6	8	480268	251431	59024	8956	20677	1878	16
12257	10	24	232990	106924	89297	13256	9773	155681	17
22944	-	453	1158240	408607	431709	707796	255283	312391	18
.	19
.	21
16255	6	369	350329	171003	109234	24706	7322	51045	22
296481	20	12835	12906000	4844952	6672309	795184	510056	4841770	23-27
117057	-	12643	7069002	2175905	4242345	678366	173473	1593644	23
27756	9	40	472001	224593	160521	18826	13463	95330	24
24741	7	22	367350	224085	101146	11571	22002	54617	25
100154	4	43	4704313	2131103	1996192	70947	298219	2975694	26
26773	-	87	293334	89266	172105	15474	2899	122485	27
961	-	2	23149	10529	8603	745	596	925	29
37763	-	35507	2966571	1194057	26501	380558	453618	-	E

TAULU - TABELL 2

Teollisuustoiminta lääneittäin toimialoittain vuonna 1994

Den industriella verksamheten länsvis inom näringsgrenar år 1994

The industrial activity by provinces in the groups of industry in 1994

Lääni ja toimiala Län och näringsgren	Toimi- paikat		Toimihenkilöt Lkm		Funktionärer Palkat		Työntekijät Lkm		Arbetare Palkat	
	Antal	Arbet- ställ- en	Antal	Työ- tunnit Arbets- timmar	Löner	Sosiaa- likulut Social- kost- nader	Antal	Työtun- nit Arbets- timmar	Löner	1000 mk
				1000 t	1000 mk	1000 mk		1000 t	1000 mk	
31 SÄHKÖHUOLTO (ML.YHTEISTUOTANTLÄM ELFÖRSÖRJNING (INKL.SAMPRODVÄRME	53		595	976	91725	27253	802	1267	101114	
32 LÄMMÖN ERILLISTUOTANTO JA JAKELU SEPARAT PROD OCH DISTRI AV VÄRME	6		19	29	3082	918	33	52	4641	
34 VEDEN PUHDISTUS JA JAKELU - RENING OCH DISTRIBUTION AV VATTE	22		77	111	9233	2670	172	254	18156	
12 Lapin lääni										
Lapplands län	166		2592	4336	417634	133837	6756	10879	848551	
C KAIVOS- JA KAIVANNAISTOIMINTA - GRUVOR OCH MINERALBROTT	6		66	113	9781	3198	167	262	20310	
07 MALMIEN KAIVU - MALMBRYTNING	2	
09 MUU KAIVANNAISTOIMINTA - ANNAN BRYTNING OCH UTVINNING	4	
D TEOLLISUUS - TILLVERKNINGSINDUSTRI	112		2025	3371	326036	106295	5821	9346	727183	
11 ELINTARVIKE JA TUPAKKATEOLLISUUS LIVSMEDELS OCH TOBASKSINDUSTRI	22		123	198	13036	4178	517	862	46814	
12-13 TEKST.,VAATT.,NAHKAT.,JALK. V TILLV. AV TEXT.,KLÄD.V.,SKODO	2	
12 TEKSTIILIEN VALMISTUS - TILLVERKNING AV TEXTILER	1	
13 VAATTEIDEN, NAHKATUOT JA JALK VA TILLVERK KLÄDER, LÄDERVAROR, SKO	1	
14-15 METSÄTEOLLISUUSTUOTTEIDEN VAL TILLVERKNING AV SKOGSINDUSTRI	27		849	1420	149699	47366	2502	3992	353431	
14 PUUTAVARAN JA PUUTUOTT VALMISTUS TILLV AV TRÄVAROR OCH PROD AV TR	20		116	190	14803	4637	522	814	54539	
15 MASSAN, PAPERIN, PAPERITUOTT VAL TILLV AV MASSA,PAPPER,PAPPERSVAR	7		733	1230	134896	42729	1980	3178	298892	
16 KUSTANTAMINEN JA PAINAMINEN - FÖRLAGSVERKSAMHET OCH TRYCKNING	9		189	296	32774	9237	250	333	26794	
17 HUONEKALUJEN VALMISTUS - TILLVERKNING AV MÖBLER	1	
18 KEMIK JA KEMIALL TUOTT VALMISTUS TILLV AV KEMIKAL OCH KEMISKA PRO	1	
21 KUMI- JA MUOVITUOTTEIDEN VALMIST TILLVERKNING AV GUMMI- OCH PLAST	5		11	20	1543	437	49	82	5185	
22 LASI-, SAVI- JA KIVITUOTT VALMIS TILLV AV GLAS-, LER- OCH STENPRO	11		37	63	5718	1832	165	273	15752	
23-27 METALLITEOLLISUUS - METALLINDUSTRI	32		748	1260	114199	40804	2022	3357	253721	
23 METALLIEN VALMISTUS - FRAMSTÄLLNING AV METALLER	3		500	849	83560	32512	1184	1966	165806	

Sosiaalikulut Social-kostnader 1000 mk	Omis- tajat Lkm Ägare Antal	Hankittu polttoai- neita Anskaff- ningen av bränslen 1000 GJ	Bruttoarvo Brutto- värde 1000 mk	Jalostus- arvo Förädlings värde 1000 mk	Hankitut aineet ja tarvikkeet Anskaffn. av ämnen 1000 mk	Kulutettu sähkö Använd elenergi 1000 kWh	Käyttö- omaisuus Hankinta Anskaffn. av anlägg- ningstillg 1000 mk	Toimituk- sista vientiin Export av lever- anser 1000 mk	Lääni/ Tol Län/ Ni
30427	-	34585	2749354	1054296	22093	348889	372220	-	31
1438	-	838	76456	28738	100	8204	46597	-	32
5898	-	85	140761	111023	4308	23465	34801	-	34
268048	26	31813	14467976	4911800	6372862	2919880	797418	7562034	12
7597	-	72	264034	121982	18841	43304	5271	27033	C
.	07
.	09
229498	26	3863	12450667	4118263	6334672	2570129	538248	7534419	D
14257	7	252	905912	411305	378167	23578	18857	58866	11
.	12-13
.	12
.	13
113117	14	1640	6092433	1832738	3325694	1292018	236457	3499013	14-15
16991	14	25	664219	216226	348499	30926	15760	366078	14
96126	-	1615	5428214	1616512	2977195	1261092	220697	3132935	15
7409	-	6	176694	92802	27264	5318	19777	2531	16
.	17
.	18
1403	3	17	40043	13610	23086	1929	1575	2290	21
4889	-	79	96702	58413	26085	4367	-54	6255	22
81100	1	1862	4965361	1622676	2492308	1237039	256748	3922679	23-27
58044	-	1838	4309057	1365398	2141133	1226306	209950	3507143	23

TAULU - TABELL 2

Teollisuustoiminta lääneittäin toimialoittain vuonna 1994

Den industriella verksamheten länsvis inom näringsgrenar år 1994

The industrial activity by provinces in the groups of industry in 1994

Lääni ja toimiala Län och näringsgren	Toimi- paikat		Toimihenkilöt - Funktionärer		Työntekijät - Arbetare			
	Lkm Antal	Lkm Antal	Työ- tunnit Arbets- timmar	Palkat Löner	Sosiaa- likulut Social- kost- nader	Lkm Antal	Työtun- nit Arbets- timmar	Palkat Löner
			1000 t	1000 mk	1000 mk		1000 t	1000 mk
24 METALLITUOTTEIDEN VALMISTUS - TILLVERKNING AV METALLVAROR	11	72	119	4544	1125	143	242	15548
25 KONEIDEN JA LAITTEIDEN VALMISTUS TILLVERKNING AV MASKINER	12	42	62	4980	1498	171	281	18766
26 SÄHKÖTEKN TUOTT JA INSTRUM VALMI TILLV AV ELTEKN PROD OCH INSTRUM	3	74	131	12123	3211	372	624	36834
27 KULKUNEUVOJEN VALMISTUS - TILLVERKNING AV TRANSPORTMEDEL	3
29 MUU VALMISTUS - ÖVRIG TILLVERKNING	2
E ENERGIA- JA VESIHUOLTO - ENERGI- OCH VATTENFÖRSÖRJNING	48	501	852	81817	24344	768	1271	101058
31 SÄHKÖHUOLTO (ML.YHTEISTUOTANTLÄM ELFÖRSÖRJNING (INKL.SAMPRODVÄRME	41
32 LÄMMÖN ERILLISTUOTANTO JA JAKELU SEPARAT PROD OCH DISTRI AV VÄRME	2
34 VEDEN PUHDISTUS JA JAKELU - RENING OCH DISTRIBUTION AV VATTE	5	21	33	2501	655	50	82	5566
13 Ahvenanmaa Åland	34	266	446	41384	12366	623	1065	63948
D TEOLLISUUS - TILLVERKNINGSINDUSTRI	29	225	379	33650	9869	573	986	56934
11 ELINTARVIKE JA TUPAKKATEOLLISUUS LIVSMEDELS OCH TOBAKSINDUSTRI	9	74	140	12856	3814	232	426	22499
14-15 METSÄTEOLLISUUSTUOTTEIDEN VAL TILLVERKNING AV SKOGSINDUSTRI	4	17	29	2666	779	37	65	3291
14 PUUTAVARAN JA PUUTUOTT VALMISTUS TILLV AV TRÄVAROR OCH PROD AV TR	4	17	29	2666	779	37	65	3291
16 KUSTANTAMINEN JA PAINAMINEN - FÖRLAGSVIRKSAMHET OCH TRYCKNING	6	78	120	9854	2637	54	88	6441
17 HUONEKALUJEN VALMISTUS - TILLVERKNING AV MÖBLER	1
18 KEMIK JA KEMIALL TUOTT VALMISTUS TILLV AV KEMIKAL OCH KEMISKA PRO	1
21 KUMI- JA MUOVITUOTTEIDEN VALMIST TILLVERKNING AV GUMMI- OCH PLAST	2
22 LASI-, SAVI- JA KIVITUOTT VALMIS TILLV AV GLAS-, LER- OCH STENPRO	1
23-27 METALLITEOLLISUUS - METALLINDUSTRI	4	29	47	4076	1391	92	154	9903
24 METALLITUOTTEIDEN VALMISTUS - TILLVERKNING AV METALLVAROR	3

Sosiaalikulut Social-kostnader 1000 mk	Omis- tajat Lkm Ägare Antal	Hankittu polttoai- neita Anskaff- ningen av bränslen 1000 GJ	Bruttoarvo Brutto- värde 1000 mk	Jalostus- arvo Förädlings värde 1000 mk	Hankitut aineet ja tarvikkeet Anskaffn. av ämnen 1000 mk	Kulutettu sähkö Använd elenergi 1000 kWh	Käyttö- omaisuus Hankinta Anskaffn. av anlägg- ningstillg anser 1000 mk	Toimituk- sista vientiin Export av lever- anser 1000 mk	Lääni/ Tol Län/ Ni
3930	-	11	87655	39539	34078	2763	2340	31479	24
5377	1	5	92788	45860	32605	2813	1107	23691	25
8688	-	7	318389	115379	191792	2453	29790	209512	26
.	27
.	29
30953	-	27878	1753275	671555	19349	306447	253899	582	E
.	31
.	32
1474	-	6	41828	35664	2141	4795	21632	-	34
19017	2	903	742439	324705	223408	28843	51357	171501	¹³
17101	2	116	602414	286430	218885	21808	21239	171501	D
6580	1	89	335509	151269	132108	10144	10744	18439	11
1097	-	4	42305	5781	24949	1887	868	38838	14-15
1097	-	4	42305	5781	24949	1887	868	38838	14
1461	-	2	53390	28850	11234	1339	2934	4391	16
.	17
.	18
.	21
.	22
3687	-	6	72678	42396	17672	1348	352	38448	23-27
.	24

TAULU - TABELL 2

Teollisuustoiminta lääneittäin toimialoittain vuonna 1994

Den industriella verksamheten länsvis inom näringsgrenar år 1994

The industrial activity by provinces in the groups of industry in 1994

Lääni ja toimiala Län och näringsgren	Toimi- Toimihenkilöt - Funktionärer			Työntekijät - Arbetare		
	paikat Lkm Antal arbet- ställ- en	Lkm Työ- tunnit Arbets- timmar 1000 t	Palkat Löner 1000 mk	Sosiaa- likulut Social- kost- nader 1000 mk	Lkm Työtun- nit Arbets- timmar 1000 t	Palkat Löner 1000 mk
27 KULKUNEUVOJEN VALMISTUS - TILLVERKNING AV TRANSPORTMEDEL	1
29 MUU VALMISTUS - ÖVRIG TILLVERKNING	1
E ENERGIA- JA VESIHUOLTO - ENERGI- OCH VATTENFÖRSÖRJNING	5	41	67	7734	2497	50 79 7014
31 SÄHKÖHUOLTO (ML.YHTEISTUOTANTLÄM ELFÖRSÖRJNING (INKL.SAMPRODVÄRME	3
32 LÄMMÖN ERILLISTUOTANTO JA JAKELU SEPARAT PROD OCH DISTRI AV VÄRME	1
34 VEDEN PUHDISTUS JA JAKELU - RENING OCH DISTRIBUTION AV VATTE	1

Sosiaalikulut Socialkostnader	Omis-tajat Lkm	Hankittu polttoaineita Anskaffningen av bränslen	Bruttoarvo värde	Jalostusarvo Föredlingsvärde	Hankitut aineet ja tarvikkeet Anskaffn. av ämnen	Kulutettu sähkö Använd elenergi	Käyttöomaisuus Hankinta Anskaffn. av anläggningstillg	Toimitukset viettiin Export av leveranser	Lääni/Tol Län/Ni
1000 mk		1000 GJ	1000 mk	1000 mk	1000 mk	1000 kWh	1000 mk	1000 mk	
.	27
.	29
1916	-	787	140025	38275	4523	7035	30118	-	E
.	31
.	32
.	34

TAULU - TABELL 3

Henkilöstön määrä, tehdyt työtunnit, sosiaalikulut ja palkat vuonna 1994
 Antal personalen, utförda arbetstimmar, socialkostnader och löner år 1994
 Number of personnel, hours, socialcost and salaries in 1994

Toimiala Näringsgren	Toimi- paikat Lkm Antal arbet- ställ- en	Omis- tajat Lkm Ägare Antal	Palkattu henkilökunta yhteensä Avlönade personalen sammanlagt			
			Lkm Antal	Työ- tunnit Arbets- timmar 1000 t	Palkat Löner 1000 mk	Sosiaa- likulut Social- kostnader 1000 mk
KOKO TEOLLISUUS HELA INDUSTRIEN	6019	1177	368346	596697	47864544	14197721
C KAIIVOS- JA KAIVANNAISTOIMINTA - GRUVOR OCH MINERALBROTT	128	16	2933	4790	386890	122131
07 MALMIEN KAIVU - MALMBRYTNING	7	-	723	1179	113658	40326
09 MUU KAIVANNAISTOIMINTA - ANNAN BRYTNING OCH UTVINNING	121	16	2210	3611	273232	81805
091 Kivenlouhinta - Stenbrytning	42	3	532	865	59568	17861
0911 Kalkkikiven kaivu ja louhinta - Kalkstensbrytning	8	-	201	332	23285	7180
0912 Muu kiven louhinta - Övrig stenbrytning	34	3	331	533	36283	10681
092 Saven, soran ja hiekan otto - Grus-, sand- och lertäkt	30	2	371	588	43649	12094
093 Turpeen nosto ja muokkaus - Torvupptagning och -bearbetning	34	8	621	1014	75275	22050
094-9 Muiden kaivannaisten talteenotto - Övrig brytning och utvinning	15	3	686	1144	94740	29800
D TEOLLISUUS - TILLVERKNINGSINDUSTRI	5380	1161	344047	557660	44421626	13069182
11 ELINTARVIKE JA TUPAKKATEOLLISUUS - LIVSMEDELS OCH TOBAKSINDUSTRI	690	279	41355	68485	5029575	1477063
111-115 ELINTARVIKKEIDEN VALMISTUS - TILLVERKNING AV LIVSVAROR	618	273	34667	57715	4076015	1195648
111 Liha-, kasvis- ja kalatuot valm - Tillv av kött-, växt- och fiskprod	160	33	13906	23341	1617971	466707
1111 Teurastus - Slakt	30	2	1871	3117	213859	61530
1112 Lihanjalostus - Köttförädling	78	25	8668	14537	994826	288854
1113 Hedelmä- ja kasvituot valmistus - Tillv av frukt- och grönsaksprod	25	-	2201	3739	245365	74389
1114 Kalatuotteiden valmistus - Tillverkning av fiskprodukter	22	6	397	653	38577	10963
1115 Margariinin valmistus - Tillverkning av margarin	2
1116 Muu öljyjen ja rasvojen valmistus - Annan tillv av oljor och fetter	3
112 Meijerituot ja jäätelön valmistus - Tillv av mejeriprodukter och glass	75	4	5498	9268	692567	212966
1121 Meijerituotteiden valmistus - Tillverkning av mejeriprodukter	72	4	4874	8187	619806	190650

Toimihenkilöt - Funktionärer				Työntekijät - Arbetare				Koko henkilö- lökunta Personalen samman- lagt	Toimiala Närings- gren
Lkm Antal	Työ- tunnit Arbets- timmar 1000 t	Palkat Löner 1000 mk	Sosiaa- likulut Social- kostnader 1000 mk	Lkm Antal	Työ- tunnit Arbets- timmar 1000 t	Palkat Löner 1000 mk	Sosiaa- likulut Social- kostnader 1000 mk		
122724	203368	19912625	5856757	245622	393329	27951919	8340964	369523	KAIKKI ALLA
929	1541	143260	43883	2004	3249	243630	78248	2949	c
181	321	32492	10590	542	858	81166	29736	723	07
748	1220	110768	33293	1462	2391	162464	48512	2226	09
78	128	12183	3657	454	737	47385	14204	535	091
36	60	5423	1692	165	272	17862	5488	201	0911
42	68	6760	1965	289	465	29523	8716	334	0912
107	173	14331	3780	264	415	29318	8314	373	092
337	560	49864	14883	284	454	25411	7167	629	093
226	359	34390	10973	460	785	60350	18827	689	094-9
111895	185903	18212603	5306531	232152	371757	26209023	7762651	345208	D
12117	20164	1894170	562252	29238	48321	3135405	914811	41634	11
9197	15498	1388962	411467	25470	42217	2687053	784181	34940	111-11
3836	6539	552116	157364	10070	16802	1065855	309343	13939	111
335	569	41019	11694	1536	2548	172840	49836	1873	1111
2307	3910	318617	91750	6361	10627	676209	197104	8693	1112
635	1107	97262	30792	1566	2632	148103	43597	2201	1113
65	102	9417	2746	332	551	29160	8217	403	1114
.	1115
.	1116
1709	2886	269434	83991	3789	6382	423133	128975	5502	112
1601	2703	252155	78680	3273	5484	367651	111970	4878	1121

TAULU - TABELL 3

Henkilöstön määrä, tehdyt työtunnit, sosiaalikulut ja palkat vuonna 1994
 Antal personalen, utförda arbetstimmar, socialkostnader och löner år 1994
 Number of personnel, hours, socialcost and salaries in 1994

Toimiala Näringsgren	Toimi- paikat Lkm Antal arbet- ställ- en	Omis- tajat Lkm Ägare Antal	Palkattu henkilökunta yhteensä Avlönade personalen sammanlagt			
			Lkm Antal	Työ- tunnit Arbets- timmar 1000 t	Palkat Löner 1000 mk	Sosiaa- likulut Social- kostnader 1000 mk
1122 Jäätelön valmistus - Tillverkning av glass	3	-	624	1081	72761	22316
113 Myllytuotteiden valmistus - Tillverkning av kvarnprodukter	13	-	485	828	66903	21106
114 Leipomotuotteiden valmistus - Tillverkning av bageriprodukter	323	235	9543	15537	1021976	299529
1141 Pehm.ruokaleivän ja leivonn valm - Tillv av mjukt matbröd och bakverk	307	229	8281	13524	872990	252726
1142 Näkkileivän valmistus - Tillverkning av knäckebröd	2
1143 Keksien valmistus - Tillverkning av keks	12	6	914	1444	102147	32714
1144 Makaronin valmistus - Tillverkning av makaroni	2
115 Muu elintarvikkeiden valmistus - Övrig tillverkning av livsmedel	47	1	5235	8741	676598	195340
1151-2 Sokerin valmistus - Tillverkning av socker	4	-	726	1243	114036	37938
1153 Suklaan ja makeisten valmistus - Tillverk av choklad och sötsaker	14	1	2727	4532	331098	92440
1154 Kahvinpaahto - Kafferostning	4	-	433	753	69853	21827
1159 Muiden elintarvikkeiden valmistus - Tillverkning av andra livsmedel	25	-	1349	2213	161611	43135
116 Juomien valmistus - Tillverkning av dryckesvaror	20	-	4120	6596	595738	172873
1161-2 Alkoholijuomien valmistus - Tillverkning av alkoholdrycker	6	-	1197	1669	195980	53442
1163 Maltaiden valmistus - Tillverkning av malt	4	-	175	290	24392	7793
1164 Mallas- ja virvoitusjuomien valm - Tillverk av malt- och läskedrycker	10	-	2748	4637	375366	111638
117 Tupakkatuotteiden valmistus - Tillverkning av tobaksvaror	4	-	895	1372	125602	41576
118 Tärkkelyksen valmistus - Tillverkning av stärkelse	8	-	545	895	71751	20404
119 Rehujen valmistus - Tillverkning av fodermedel	40	6	1128	1907	160469	46562
12-13 TEKST.,VAATT.,NAHKAT.,JALK. V. - TILLV. AV TEXT.,KLÄD.V.,SKODON	387	93	16892	26608	1581141	437678
12 TEKSTIILIIEN VALMISTUS - TILLVERKNING AV TEXTILER	163	23	7220	11546	743213	209912
121 Lankojen ja kankaiden valmistus - Tillvrkning av garn och vävar	31	4	1212	1981	124644	35972

Toimihenkilöt - Funktionärer				Työntekijät - Arbetare				Koko henki- lökunta Perso- nalen samman- lagt	Toimiala Närings- gren
Lkm Antal	Työ- tunnit Arbets- timmar 1000 t	Palkat Löner 1000 mk	Sosiaa- likulut Social- kostnader 1000 mk	Lkm Antal	Työ- tunnit Arbets- timmar 1000 t	Palkat Löner 1000 mk	Sosiaa- likulut Social- kostnader 1000 mk		
108	183	17279	5311	516	898	55482	17005	624	1122
185	310	28918	9476	300	518	37985	11630	485	113
1835	2991	252501	76992	7708	12546	769475	222537	9778	114
1546	2499	198851	60057	6735	11025	674139	192669	8510	1141
.	1142
194	335	35758	11566	720	1109	66389	21148	920	1143
.	1144
1632	2772	285993	83644	3603	5969	390605	111696	5236	115
313	538	60564	19871	413	705	53472	18067	726	1151-2
745	1259	125375	34584	1982	3273	205723	57856	2728	1153
216	374	42935	13724	217	379	26918	8103	433	1154
358	601	57119	15465	991	1612	104492	27670	1349	1159
1725	2703	300685	86807	2395	3893	295053	86066	4120	116
583	767	116663	31893	614	902	79317	21549	1197	1161-2
83	136	13765	4435	92	154	10627	3358	175	1163
1059	1800	170257	50479	1689	2837	205109	61159	2748	1164
363	574	70394	24591	532	798	55208	16985	895	117
333	553	49227	14331	212	342	22524	6073	545	118
499	836	84902	25056	629	1071	75567	21506	1134	119
3577	5891	489264	136278	13315	20717	1091877	301400	16985	12-13
1622	2709	234932	64775	5598	8837	508281	145137	7243	12
281	482	40537	10395	931	1499	84107	25577	1216	121

TAULU - TABELL 3

Henkilöstön määrä, tehdyt työtunnit, sosiaalikulut ja palkat vuonna 1994
 Antal personalen, utförda arbetstimmar, socialkostnader och löner år 1994
 Number of personnel, hours, socialcost and salaries in 1994

Toimiala Näringsgren	Toimi- paikat Lkm Antal arbet- ställ- en	Omis- tajat Lkm Ägare Antal	Palkattu henkilökunta yhteensä Avlönade personalen sammanlagt			
			Lkm Antal	Työ- tunnit Arbets- timmar 1000 t	Palkat Löner 1000 mk	Sosiaa- likulut Social- kostnader 1000 mk
1211 Lankojen valmistus - Tillverkning av garn	11	2	424	710	42499	11893
1212 Kankaiden valmistus - Tillverkning av vävar	10	1	464	735	46314	13553
1213 Tekstiilien viimeistely - Textilberedning	10	1	324	536	35831	10526
122 Neulosten ja neuletuott valmistus - Tillverkning av trikä och trikävaro	58	9	3080	4827	294637	81786
1221 Trikooneulosten valmistus - Tillverkning av trikä	10	-	363	568	36224	9992
1222 Sukkien ja sukkahousujen valmistus - Tillv av strumpor och strumpbyxor	6	-	780	1174	71928	21725
1223 Trikoovaatteiden valmistus - Tillverkning av trikäkläder	42	9	1937	3085	186485	50069
123 Muiden tekstiilien valmistus - Tillverkning av andra textiler	74	10	2928	4738	323932	92154
1231 Sisustustekstiilien valmistus - Tillverkning av inredningstextiler	20	1	420	665	36320	9227
1232 Muid sovitettujen teks.tuot valm - Tillv av andra avpassade textiler	17	5	359	560	31807	10160
1233 Mattojen ja ryijyjen valmistus - Tillverkning av mattor och ryor	10	4	112	176	9631	2375
1234 Nauhojen valmistus - Tillverkning av band	7	-	299	472	28267	6741
1235 Köysien, sidenarujen, verkkojen valm - Tillverkning av rep, snören och nät	5	-	132	219	10464	3436
1236 Kuitukank- ja vanutuott valmistus - Tillverk av fiber- och vaddvaror	3	-	376	647	46121	15931
1239 Muiden tekstiilituott valmistus - Övrig tillverkning av textilvaror	12	-	1230	1999	161322	44284
13 VAATTEIDEN, NAHKATUOT JA JALK VALM - TILLVERK KLÄDER, LÄDERVAROR, SKODON	224	70	9672	15062	837928	227766
131 Vaatteiden valmistus - Tillverkning av kläder	149	39	6559	10140	569179	152813
1311 Kangasvaatteiden ja -asust valm - Tillverkning av kläder av väv	118	26	5707	8861	495202	132463
1312 Nahkavaatteiden ja -asust valm - Tillverkning av kläder av läder	20	10	516	766	41913	11587
1313 Turkisvaatteiden ja -asust valm - Tillverkning av kläder av päls	11	3	336	513	32064	8763
132 Nahan ja nahkatuotteiden valmistus - Tillverkning av läder och lädervaro	29	11	788	1242	72175	18357
1321 Nahan valmistus - Tillverkning av läder	10	3	472	754	47795	11806

Toimihenkilöt - Funktionärer				Työntekijät - Arbetare				Koko henki- lökunta Perso- nalen samman- lagt	Toimiala Närings- gren
Lkm Antal	Työ- tunnit Arbets- timmar 1000 t	Palkat Löner 1000 mk	Sosiaa- likulut Social- kostnader 1000 mk	Lkm Antal	Työ- tunnit Arbets- timmar 1000 t	Palkat Löner 1000 mk	Sosiaa- likulut Social- kostnader 1000 mk		
82	137	11409	2943	342	573	31090	8950	426	1211
95	162	13902	3392	369	573	32412	10161	465	1212
104	183	15226	4060	220	353	20605	6466	325	1213
655	1062	91640	24898	2425	3765	202997	56888	3089	122
83	137	10999	2986	280	431	25225	7006	363	1221
142	237	21556	6552	638	937	50372	15173	780	1222
430	688	59085	15360	1507	2397	127400	34709	1946	1223
686	1165	102755	29482	2242	3573	221177	62672	2938	123
86	142	10201	2216	334	523	26119	7011	421	1231
75	123	9492	2736	284	437	22315	7424	364	1232
16	24	1680	357	96	152	7951	2018	116	1233
51	86	6840	1791	248	386	21427	4950	299	1234
23	38	3057	929	109	181	7407	2507	132	1235
92	153	14553	4884	284	494	31568	11047	376	1236
343	599	56932	16569	887	1400	104390	27715	1230	1239
1955	3182	254332	71503	7717	11880	583596	156263	9742	13
1501	2435	190311	52482	5058	7705	378868	100331	6598	131
1355	2195	170486	46966	4352	6666	324716	85497	5733	1311
93	151	11459	3209	423	615	30454	8378	526	1312
53	89	8366	2307	283	424	23698	6456	339	1313
118	190	16144	4251	670	1052	56031	14106	799	132
66	111	10438	2678	406	643	37357	9128	475	1321

TAULU - TABELL 3

Henkilöstön määrä, tehdyt työtunnit, sosiaalikulut ja palkat vuonna 1994
 Antal personalen, utförda arbetstimmar, socialkostnader och löner år 1994
 Number of personnel, hours, socialcost and salaries in 1994

Toimiala Näringsgren	Toimi- paikat Lkm Antal arbet- ställ- en	Omis- tajat Lkm Ägare Antal	Palkattu henkilökunta yhteensä Avlönade personalen sammanlagt			
			Lkm Antal	Työ- tunnit Arbets- timmar 1000 t	Palkat Löner 1000 mk	Sosiaa- likulut Social- kostnader 1000 mk
1322 Laukkujen yms. nahkatuott valmistus - Tillverk av väskor o.d. lädervaror	19	8	316	488	24380	6551
133 Jalkineiden valmistus - Tillverkning av skodon	46	20	2325	3680	196574	56596
14-15 METSÄTEOLLISUUSTUOTTEIDEN VALM - TILLVERKNING AV SKOGSINDUSTRIPROD	609	229	62051	100901	8636431	2626227
14 PUUTAVARAN JA PUUTUOTT VALMISTUS - TILLV AV TRÄVAROR OCH PROD AV TRÄ	456	217	23954	39081	2624450	806982
141 Puun sahaus, höyläys ja kyllästys - Sågning,hyvling,impregnering av trä	203	98	9634	16005	1096609	340302
142 Vanerin ja puulevyjen valmistus - Tillv av plywood och andra träskivo	31	-	6444	10364	729319	231359
1421 Vanerin ja vaneriviilun valmistus - Tillverkning av plywood	23	-	5491	8810	616933	194408
1422 Lastulevyn valmistus - Tillverkning av spånskivor	5	-	535	855	64165	20700
1423 Kuitulevyn valmistus - Tillverkning av träfiberskivor	3	-	418	699	48221	16251
143 Rakennuspuusepäntuott valmistus - Tillv av bygnadssnickeriprodukter	175	96	6988	11324	711326	210128
1431 Puutalojen valmistus - Tillverkning av trähus	52	13	2370	3678	240880	66702
1439 Muu rak.puusepäntuott valmistus - Övrig tillv av byggnadssnickeriproduct	123	83	4618	7646	470446	143426
144 Puupakk ja -laatikoiden valmistus - Tillv av förpack och lådor av trä	25	16	477	748	45962	13076
145 Muiden puutuotteiden valmistus - Övrig tillverkning av trävaror	22	7	411	640	41234	12117
15 MASSAN, PAPERIN, PAPERITUOTT VALM - TILLV AV MASSA,PAPPER,PAPPERSVAROR	153	12	38097	61820	6011981	1819245
151 Massan, paperin, kartongin valm - Tillverkning av massa, papper, papp	72	-	32188	52139	5222395	1579111
1511 Massan erillinen valmistus - Separat tillverkning av massa	21	-	5068	8353	804646	258947
1512 Massan, pap ja kart yhd valm - Integ tillv av massa, papper, papp	21	-	16539	26778	2703223	788615
1513 Paperin ja kart erill valmistus - Separat tillverk av papper, papp	30	-	10581	17008	1714526	531549
152 Paperi- ja kartonkipakk valmistus - Tillv av pappers- och pappförpack	40	9	3281	5419	439031	137418
1521 Säkkien ja pussien valmistus - Tillverkning av säckar och påsar	6	-	330	539	46014	13782
1522 Aaltopahvin yms pakkausten valm - Tillv av wellpapp o.d. förpackninga	34	9	2951	4880	393017	123636

Toimihenkilöt - Funktionärer				Työntekijät - Arbetare				Koko henki- lökunta Perso- nalen samman- lagt	Toimiala Närings- gren
Lkm Antal	Työ- tunnit Arbets- timmar 1000 t	Palkat Löner 1000 mk	Sosiaa- likulut Social- kostnader 1000 mk	Lkm Antal	Työ- tunnit Arbets- timmar 1000 t	Palkat Löner 1000 mk	Sosiaa- likulut Social- kostnader 1000 mk		
52	79	5706	1573	264	409	18674	4978	324	1322
336	557	47877	14770	1989	3123	148697	41826	2345	133
14507	24301	2467602	739720	47544	76600	6168829	1886507	62280	14-15
4267	7155	620131	185146	19687	31926	2004319	621836	24171	14
1569	2612	234084	70072	8065	13393	862525	270230	9732	141
1054	1857	170148	51413	5390	8507	559171	179946	6444	142
886	1547	140365	42430	4605	7263	476568	151978	5491	1421
83	162	16289	4744	452	693	47876	15956	535	1422
85	148	13494	4239	333	551	34727	12012	418	1423
1501	2454	195809	57775	5487	8870	515517	152353	7084	143
781	1257	94387	26221	1589	2421	146493	40481	2383	1431
720	1197	101422	31554	3898	6449	369024	111872	4701	1439
61	100	8172	2352	416	648	37790	10724	493	144
82	132	11918	3534	329	508	29316	8583	418	145
10240	17146	1847471	554574	27857	44674	4164510	1264671	38109	15
8776	14690	1605872	480169	23412	37449	3616523	1098942	32188	151
1371	2329	251080	77519	3697	6024	553566	181428	5068	1511
4576	7642	834174	245105	11963	19136	1869049	543510	16539	1512
2829	4719	520618	157545	7752	12289	1193908	374004	10581	1513
835	1408	134983	44169	2446	4011	304048	93249	3290	152
75	126	13816	4226	255	413	32198	9556	330	1521
760	1282	121167	39943	2191	3598	271850	83693	2960	1522

TAULU - TABELL 3

Henkilöstön määrä, tehdyt työtunnit, sosiaalikulut ja palkat vuonna 1994
 Antal personalen, utförda arbetstimmar, socialkostnader och löner år 1994
 Number of personnel, hours, socialcost and salaries in 1994

Toimiala Näringsgren	Toimi- paikat Lkm Antal arbet- ställ- en	Omis- tajat Lkm Ägare Antal	Palkattu henkilökunta yhteensä Avlönade personalen sammanlagt			
			Lkm Antal	Työ- tunnit Arbets- timmar 1000 t	Palkat Löner 1000 mk	Sosiaa- likulut Social- kostnader 1000 mk
153 Muu pap- ja kartonkituott valm - Övrig tillv av pap- och pappvaror	41	3	2628	4262	350555	102716
1531 Tapettien valmistus - Tillverkning av tapeter	1
1539 Muiden pap- ja kartonkituott valm - Övrig tillv av pap- och pappvaror	40
16 KUSTANTAMINEN JA PAINAMINEN - FÖRLAGSVERKSAMHET OCH TRYCKNING	608	75	28783	43388	3768466	1061679
161 Yhdist kustantaminen ja painaminen - Komb förlagsverk och tryckning	275	8	16886	23906	2153433	600335
1611 Lehtien kustant ja painaminen - Tryck och förlag av tidningar	238	6	15135	21076	1890420	524896
1612 Kirjojen kustant ja painaminen - Tryck och förlag av böcker	37	2	1751	2830	263013	75439
162 Erillinen painaminen - Separat tryckning	284	55	10696	17493	1434611	412468
163 Painamista palveleva toiminta - Tjänster för tryckerier	49	12	1201	1989	180422	48876
17 HUONEKALUJEN VALMISTUS - TILLVERKNING AV MÖBLER	288	107	8320	13529	851715	255304
18 KEMIK JA KEMIALL TUOTT VALMISTUS - TILLV AV KEMIKAL OCH KEMISKA PROD	187	4	17657	29075	2520502	736947
181 Peruskemikaalien valmistus - Tillverkning av grundkemikalier	54	2	5057	8471	764154	229675
1811 Rikkihapon valmistus - Tillverkning av svavelsyra	3	-	183	302	28400	8322
1813 Teollisuuskaasujen valmistus - Tillverkning av industrigaser	14	-	621	1073	92037	31162
1814-5 Ammoniakin, fosfori- ja typpih. v - Tillv av ammoniak, fosfor o salp. s	3	-	136	226	21738	6310
1816-9 Muiden peruskemikaalien valm. - Tillv. av andra grundkemikalier	34	2	4117	6870	621979	183881
182 Lannoit ja torjunta-aineiden valm - Tillv av gödsel- och bekämpningsmed	9	-	1202	1986	195578	62162
1821 Lannoitteiden valmistus - Tillverkning av gödselmedel	7
1822 Torjunta-aineiden valmistus - Tillverkning av bekämpningsmedel	2
183-4 Muovi- ja kumiaineiden valm. - Tillv. av plast och gummiämnen	23	1	1678	2722	268176	81841
185 Tekokuitujen valmistus - Tillverkning av konstfiber	2
186 Maalien ja painovärien valmistus - Tillverkning av färg och tryckfärg	18	-	1648	2837	240397	74493

Toimihenkilöt - Funktionärer				Työntekijät - Arbetare				Koko henkilökunta Personalens sammanlagt	Toimiala Näringsgren
Lkm Antal	Työ- tunnit Arbets- timmar 1000 t	Palkat Löner 1000 mk	Sosiaa- likulut Social- kostnader 1000 mk	Lkm Antal	Työ- tunnit Arbets- timmar 1000 t	Palkat Löner 1000 mk	Sosiaa- likulut Social- kostnader 1000 mk		
629	1048	106616	30236	1999	3214	243939	72480	2631	153
.	1531
.	1539
12434	19853	2044550	578687	16349	23535	1723916	482992	28858	16
9913	15708	1601478	448124	6973	8198	551955	152211	16894	161
8455	13377	1373276	382442	6680	7699	517144	142454	15141	1611
1458	2331	228202	65682	293	499	34811	9757	1753	1612
2311	3796	400027	119105	8385	13697	1034584	293363	10751	162
210	349	43045	11458	991	1640	137377	37418	1213	163
1875	3107	255158	78551	6445	10422	596557	176753	8427	17
8997	14717	1441549	419834	8660	14358	1078953	317113	17661	18
2103	3566	350634	105064	2954	4905	413520	124611	5059	181
46	72	8205	2209	137	230	20195	6113	183	1811
374	633	61474	20975	247	440	30563	10187	621	1813
39	59	6673	1950	97	167	15065	4360	136	1814-5
1644	2802	274282	79930	2473	4068	347697	103951	4119	1816-9
703	1129	125485	40889	499	857	70093	21273	1202	182
.	1821
.	1822
764	1228	136764	41751	914	1494	131412	40090	1679	183-4
.	185
906	1578	151162	47201	742	1259	89235	27292	1648	186

TAULU - TABELL 3

Henkilöstön määrä, tehdyt työtunnit, sosiaalikulut ja palkat vuonna 1994
 Antal personalen, utförda arbetstimmar, socialkostnader och löner år 1994
 Number of personnel, hours, socialcost and salaries in 1994

Toimiala Näringsgren	Toimi- paikat Lkm Antal arbet- ställ- en	Omis- tajat Lkm Ägare Antal	Palkattu henkilökunta yhteensä Avlönade personalen sammanlagt			
			Lkm Antal	Työ- tunnit Arbets- timmar 1000 t	Palkat Löner 1000 mk	Sosiaa- likulut Social- kostnader 1000 mk
187 Lääkkeiden valmistus - Tillverkning av läkemedel	19	-	3897	6206	503430	140752
188 Pesuain, kosmet, toalettituott valm - Tillv av tvättmed, kosmet, toalettart	26	-	1587	2682	203605	51521
189 Muiden kemiall tuotteiden valmistus - Tillverk av andra kemiska produkter	36
19 ÖLJY- JA KIVIHIILITUOTT VALMISTUS - TILLVERK AV OLJE- OCH STENKOLSPROD	22	-	3589	5869	590368	185609
191 Öljyn jalostus - Oljeraffinering	2	-	2710	4393	467067	147684
192 Öljytuotteiden jatkojalostus - Vidare föredling av oljeprodukter	19	-	692	1184	98695	30596
1921 Voiteluaineiden valmistus - Tillverkning av smörjmedel	6	-	302	513	45348	13131
1922 Bitumisten kateaineiden valmistus - Tillverk av bitumin taktäckningsmat	3	-	201	321	26185	8152
1929 Muiden öljy- ja asfaltituott valm - Tillv av övriga olje-och asfaltprod	10	-	189	350	27162	9313
193 Koksamot - Koksverk	1	-	187	292	24606	7329
21 KUMI- JA MUOVITUOTTEIDEN VALMISTUS - TILLVERKNING AV GUMMI- OCH PLASTVAR	239	31	12095	20284	1459502	429676
211 Kumituotteiden valmistus - Tillverkning av gummivaror	32	4	2239	3735	280270	83171
2111 Renkaiden valmistus ja pinnoitus - Tillverk och regummering av däck	11	4	1339	2223	176583	53014
2119 Muiden kumituotteiden valmistus - Tillverkning av andra gummivaror	21	-	900	1512	103687	30157
212 Muovituotteiden valmistus - Tillverkning av plastvaror	207	27	9856	16549	1179232	346505
2121 Muovipuolivalmisteiden valmistus - Tillverkning av plasthalvfabrikat	78	5	4522	7501	557044	167269
2129 Muiden muovituotteiden valmistus - Tillverkning av andra plastvaror	129	22	5334	9048	622188	179236
22 LASI-, SAVI- JA KIVITUOTT VALMISTUS - TILLV AV GLAS-, LER- OCH STENPROD	318	63	11781	18871	1418349	421556
221 Lasin ja lasituotteiden valmistus - Tillverkning av glas och glasvaror	34	3	2519	4140	324085	96157
222 Posliinituott ja saviastiain valm - Tillv av porslinsvaror och lerkärl	9	-	984	1607	118736	38898
223 Rakennuseramiikan valmistus - Tillverkning av byggkeramik	10	-	599	970	74978	21102
2231 Tiilien valmistus - Tillverkning av tegel	8

Toimihenkilöt - Funktionärer				Työntekijät - Arbetare				Koko henkilökunta Personalens sammanlagt	Toimiala Näringsgren
Lkm Antal	Työ- tunnit Arbets- timmar 1000 t	Palkat Löner 1000 mk	Sosiaa- likulut Social- kostnader 1000 mk	Lkm Antal	Työ- tunnit Arbets- timmar 1000 t	Palkat Löner 1000 mk	Sosiaa- likulut Social- kostnader 1000 mk		
2490	3884	364058	101725	1407	2322	139372	39027	3897	187
875	1484	132590	33823	712	1198	71015	17698	1587	188
.	189
2056	3367	373292	114370	1533	2502	217076	71239	3589	19
1725	2812	315486	97655	958	1581	151581	50029	2710	191
302	499	51517	15064	390	685	47178	15532	692	192
181	301	32121	9141	121	212	13227	3990	302	1921
83	135	13404	3939	118	186	12781	4213	201	1922
38	63	5992	1984	151	287	21170	7329	189	1929
29	56	6289	1651	158	236	18317	5678	187	193
3129	5343	498522	146600	8966	14941	960980	283076	12126	21
610	1063	96419	27593	1629	2672	183851	55578	2243	211
405	719	63927	17953	934	1504	112656	35061	1343	2111
205	344	32492	9640	695	1168	71195	20517	900	2119
2519	4280	402103	119007	7337	12269	777129	227498	9883	212
1267	2128	203342	61501	3255	5373	353702	105768	4527	2121
1252	2152	198761	57506	4082	6896	423427	121730	5356	2129
2948	4843	464143	136878	8833	14028	954206	284678	11844	22
543	902	91256	27412	1976	3238	232829	68745	2522	221
268	446	46778	15959	716	1161	71958	22939	984	222
234	371	35638	9755	365	599	39340	11347	599	223
.	2231

TAULU - TABELL 3

Henkilöstön määrä, tehdyt työtunnit, sosiaalikulut ja palkat vuonna 1994
 Antal personalen, utförda arbetstimmar, socialkostnader och löner år 1994
 Number of personnel, hours, socialcost and salaries in 1994

Toimiala Näringsgren	Toimi- paikat Lkm Antal arbet- ställ- en	Omis- tajat Lkm Ägare Antal	Palkattu henkilökunta yhteensä Avlönade personalen sammanlagt			
			Lkm Antal	Työ- tunnit Arbets- timmar 1000 t	Palkat Löner 1000 mk	Sosiaa- likulut Social- kostnader 1000 mk
2239 Muun rakennuskeramiikan valmistus - Tillverkning av annan byggkeramiker	2
224 Sementin ja kalkin valmistus - Tillverkning av cement och kalk	7	-	458	767	64458	21547
2241 Sementin valmistus - Tillverkning av cement	2
2242 Kalkin valmistus - Tillverkning av kalk	5
225 Betonin, betoni- ja kipsituott valm - Tillv av betong, betong-, gipsvaror	169	44	4241	6439	450360	130845
226 Vuori- ja lasivillan valmistus - Tillverkning av mineralull	11	1	1240	2080	180690	53642
227 Kevytsoran ja kevytsoratuott valm - Tillv av lättgrus och lättgrusprod	6	-	80	102	8558	2311
228 Kivituott valm ja sepelin murskaus - Tillv av stenprod och makadamkrossn	67	15	1299	2146	155465	44113
229 Muiden lasi-, savi-, kivituott valm - Tillv av andra glas-, ler-, stenprod	5	-	361	620	41019	12941
23-27 METALLITEOLLISUUS - METALLINDUSTRI	1909	257	136374	222410	18023243	5284114
23 METALLIEN VALMISTUS - FRAMSTÄLLNING AV METALLER	72	6	15406	25741	2177879	675323
231 Raudan ja teräksen valmistus - Framställning av järn och stål	31	-	9317	15652	1318099	401239
232 Muiden kuin rautametallien valm - Framställning av icke järnmetaller	13	-	3796	6242	572219	182078
233 Metallien valu - Gjutning av metaller	28	6	2293	3847	287561	92006
2331 Raudan ja teräksen valu - Gjutning av järn och stål	21	1	1991	3323	253027	81356
2332 Muiden metallien valu - Gjutning av andra metaller	7	5	302	524	34534	10650
24 METALLITUOTTEIDEN VALMISTUS - TILLVERKNING AV METALLVAROR	578	97	19104	30969	2315318	676072
241 Metallirakenteiden yms valmistus - Tillv av metallkonstruktioner o.d.	293	38	9669	15368	1200940	352095
2411 Metallirakenteiden valmistus - Tillverkning av metallkonstruktion	244	38	6223	9801	719513	217160
2412 Metallisäiliöiden valmistus - Tillverkning av metallbehållare	28	-	1232	1819	137164	39310
2413-4 Höyrykatt. teoll. putk. valmistus - Ångpannor o. rörledn. för industrin	21	-	2214	3748	344263	95625
248 Muiden metallituotteiden valmistus - Tillverkning av andra metallvaror	226	44	8130	13395	960478	281799

Toimihenkilöt - Funktionärer				Työntekijät - Arbetare				Koko henkilökunta Personalen sammanlagt	Toimiala Näringsgren
Lkm	Työtunnit	Palkat	Sosiaalikulut	Lkm	Työtunnit	Palkat	Sosiaalikulut		
Antal	Arbets-timmar	Löner	Social-kostnader	Antal	Arbets-timmar	Löner	Social-kostnader		
	1000 t	1000 mk	1000 mk		1000 t	1000 mk	1000 mk		
.	2239
181	310	28736	9856	277	457	35722	11691	458	224
.	2241
.	2242
908	1448	128151	36138	3333	4991	322209	94707	4285	225
417	710	73766	20455	823	1370	106924	33187	1241	226
17	24	1935	513	63	78	6623	1798	80	227
282	467	42287	12128	1017	1679	113178	31985	1314	228
98	165	15596	4662	263	455	25423	8279	361	229
48975	82256	8097881	2340537	87399	140154	9925362	2943577	136631	23-27
4528	7738	765356	234315	10878	18003	1412523	441008	15412	23
2793	4808	469000	139173	6524	10844	849099	262066	9317	231
1324	2244	230583	74853	2472	3998	341636	107225	3796	232
411	686	65773	20289	1882	3161	221788	71717	2299	233
364	611	58713	18230	1627	2712	194314	63126	1992	2331
47	75	7060	2059	255	449	27474	8591	307	2332
5164	8658	808951	236248	13940	22311	1506367	439824	19201	24
2848	4764	448912	133052	6821	10604	752028	219043	9707	241
1471	2344	207993	66285	4752	7457	511520	150875	6261	2411
290	478	43852	11358	942	1341	93312	27952	1232	2412
1087	1942	197067	55409	1127	1806	147196	40216	2214	2413-4
2016	3381	313210	89211	6114	10014	647268	192588	8174	248

TAULU - TABELL 3

Henkilöstön määrä, tehdyt työtunnit, sosiaalikulut ja palkat vuonna 1994
 Antal personalen, utförda arbetstimmar, socialkostnader och löner år 1994
 Number of personnel, hours, socialcost and salaries in 1994

Toimiala Näringsgren	Toimi- paikat Lkm Antal arbet- ställ- en	Omis- tajat Lkm Ägare Antal	Palkattu henkilökunta yhteensä Avlönade personalen sammanlagt			
			Lkm Antal	Työ- tunnit Arbets- timmar 1000 t	Palkat Löner 1000 mk	Sosiaa- likulut Social- kostnader 1000 mk
2481 Työkalujen ja -välineiden valmistus - Tillverkning av verktyg och redskap	34	10	834	1356	89755	25899
2482 Metallipakkausten valmistus - Tillverkning av metallförpackningar	7	-	488	880	66710	19743
2483 Metalliverkkojen ja -lankojen valm - Tillverk av metallnät och -trådar	6	1	271	409	31995	9954
2484 Naulojen, ruuvien yms. tuott valm - Tillverk av spik,skruvar o.d. varor	15	4	420	723	52297	13733
2485 Metall rakennustarvikkeiden valm - Tillv av byggtillbehör av metall	62	3	3413	5602	407940	120109
2486 Metallisten kotitaloustuott valm - Tillv av hushållsartiklar av metall	7	-	756	1225	94361	29927
2489 Muu metallituotteiden valmistus - Övrig tillverkning av metallvaror	95	26	1948	3200	217420	62434
249 Metallituott valmist palv toiminta - Tjänster för metallvarutillverkning	59	15	1305	2206	153900	42178
2499 Metallien päällystäminen, yms - Övr tjänster för metallvarutillverk	59	15	1305	2206	153900	42178
25 KONEIDEN JA LAITTEIDEN VALMISTUS - TILLVERKNING AV MASKINER	685	91	42243	69867	5774608	1730169
251 Yleiskäyttöisten koneiden valmistus - Tillv av maskiner för univers bruk	301	43	20017	33364	2741631	786030
2511 Kiint moottorien ja turbiinien valm - Tillv av stat turbiner och motorer	5	-	2206	3880	351483	95169
2512 Pumppujen ja venttiilien valmistus - Tillverkning av pumpar och ventiler	46	-	3723	6226	493538	143176
2513 Laakerien ja voimansiirtolait valm - Tillv av lager och transmiss.anord	16	5	1094	1826	144129	43616
2514 Teoll.uunien ja tulipesänpoltt valm - Tillv av ind.ugnar och eldstadsbrän	4	-	138	229	16581	3439
2515 Nosto- ja siirtolaitteiden valmistus - Tillv av lyft- och transportanord	97	17	6956	11550	991948	281103
2516 Aseiden ja ammusten valmistus - Tillverkning av vapen och ammunition	5	-	1057	1695	131416	37238
2519 Muu yleiskäyt koneiden, laitt valm - Tillv av övr universalmaskiner	128	21	4843	7958	612536	182289
252 Erikoiskoneiden valmistus - Tillverkning av specialmaskiner	259	40	18523	30450	2564306	808549
2521 Maatalouskoneiden valmistus - Tillverkning av jordbruksmaskiner	42	20	2152	3645	263524	74786
2522 Työstökoneiden valmistus - Tillverkning av bearbetningsmaskine	53	4	2699	4602	360195	100695
2523 Metallien jalostuskoneiden valm - Tillv av metallförädlingsmaskiner	3	-	106	191	24657	6765

Toimihenkilöt - Funktionärer				Työntekijät - Arbetare				Koko henki- lökunta Perso- nalen samman- lagt	Toimiala Närings- gren	
Lkm Antal	Työ- tunnit Arbets- timmar 1000 t	Palkat Löner 1000 mk	Sosiaa- likulut Social- kostnader 1000 mk	Lkm Antal	Työ- tunnit Arbets- timmar 1000 t	Palkat Löner 1000 mk	Sosiaa- likulut Social- kostnader 1000 mk			
	222	366	26300	7491	612	990	63455	18408	844	2481
	120	219	21724	5257	368	661	44986	14486	488	2482
	61	102	9195	2695	210	307	22800	7259	272	2483
	110	185	16626	4329	310	538	35671	9404	424	2484
	925	1539	147516	41117	2488	4063	260424	78992	3416	2485
	168	290	35398	10549	588	935	58963	19378	756	2486
	410	680	56451	17773	1538	2520	160969	44661	1974	2489
	300	513	46829	13985	1005	1693	107071	28193	1320	249
	300	513	46829	13985	1005	1693	107071	28193	1320	2499
	16382	27421	2720231	807854	25861	42446	3054377	922315	42334	25
	7466	12536	1235629	346859	12551	20828	1506002	439171	20060	251
	1134	2045	194228	47736	1072	1835	157255	47433	2206	2511
	1251	2175	209368	60644	2472	4051	284170	82532	3723	2512
	351	595	55129	16064	743	1231	89000	27552	1099	2513
	56	95	8584	1833	82	134	7997	1606	138	2514
	2787	4545	470811	132056	4169	7005	521137	149047	6973	2515
	276	449	42730	12195	781	1246	88686	25043	1057	2516
	1611	2632	254779	76331	3232	5326	357757	105958	4864	2519
	8031	13451	1348526	422515	10492	16999	1215780	386034	18563	252
	625	1075	94501	26069	1527	2570	169023	48717	2172	2521
	1059	1876	172856	47811	1640	2726	187339	52884	2703	2522
	103	186	24227	6673	3	5	430	92	106	2523

TAULU - TABELL 3

Henkilöstön määrä, tehdyt työtunnit, sosiaalikulut ja palkat vuonna 1994
 Antal personalen, utförda arbetstimmar, socialkostnader och löner år 1994
 Number of personnel, hours, socialcost and salaries in 1994

Toimiala Näringsgren	Toimi- paikat Lkm Antal arbet- ställ- en	Omis- tajat Lkm Ägare Antal	Palkattu henkilökunta yhteensä Avlönade personalen sammanlagt			
			Lkm Antal	Työ- tunnit Arbets- timmar 1000 t	Palkat Löner 1000 mk	Sosiaa- likulut Social- kostnader 1000 mk
2522-3 Työstö- ja metallien jal.k.valm - Tillv av bearbet- o.metallförädl.m.	56	4	2805	4793	384852	107460
2524 Kaivos- ja rakenntoim koneiden valm - Tillv av gruv- och byggnadsmaskiner	51	7	3157	5304	444258	129419
2525 Massa- ja paperikoneiden valmistus - Tillv av massa- och pappersmaskiner	38	1	7521	12052	1067185	381162
2526 Muiden teoll erikoiskoneiden valm - Tillv av andra ind.specialmaskiner	72	8	2888	4656	404487	115722
253 Erill koneiden korjaus ja asennus - Separat reparation av maskiner	125	8	3703	6053	468671	135590
26 SÄHKÖTEKN TUOTT JA INSTRUM VALMISTUS - TILLV AV ELTEKN PROD OCH INSTRUMENT	402	29	37883	63332	5039061	1409834
261 Tieto- ja konttorikoneiden valmistus - Tillv av datorer och kontorsmaskine	22	-	3249	5250	399912	107085
262 Elektron ja tietoliikennevälin valm - Tillv av hemelekt och kommunikation	92	2	15267	25775	2077647	573812
2621 Elektron piirien ja osien valmistus - Tillv av elektron kretsar och komp	25	2	2165	3586	242039	67615
2622 Tietoliikennevälineiden valmistus - Tillv av kommunikationsutrustning	58	-	12199	20690	1727363	476727
2623-4 Radio- ja tv-vast.ot. ja tall. v. - Tillv. av radio- och tv, upptagn.	9	-	903	1499	108245	29470
263 Sähkö- ja kotitalkoneiden valmistus - Tillv av el- och hushållsmaskiner	173	14	13856	23069	1785758	516612
2631 Sähkömoottorien ja muuntajien valm - Tillv av elmotorer och -transformat	44	6	4848	8204	682157	198287
2632 Sähkönjakelu- ja tarkkailulait valm - Tillv av eldistr och -kontrollapp	60	6	3854	6452	471718	136540
2633 Kotitalouskoneiden valmistus - Tillv av hushållsmaskiner	17	-	1519	2415	159020	43378
2634 Sähköjohtimien ja -kaapelien valm - Tillverk av elledningar och -kablar	15	-	1883	3086	247859	76981
2635 Akkujen ja paristojen valmistus - Tillv av ackumulatorer och batterie	1
2639 Muiden sähkökoneiden ja -laitt valm - Tillv av övr elmaskiner och -appar	36
264 Instrum ja hienomek tuotteiden valm - Tillv av instr och finmekanisk prod	115	13	5511	9238	775744	212325
2641 Lääkintä- ja ortopediatuot valmistus - Tillv av medicinska och ortop artik	58	11	2885	4771	377283	104304
2642 Mittaus-, tarkk- ja ohjauslaitt valm - Tillv av mät-, kontroll-, styranordn	49	2	2435	4152	375149	100976
2643-4 Optiikka-, valok.väl ja kellojen v. T. av opt och fotograf anord., ur	8	-	191	315	23312	7045

Toimihenkilöt - Funktionärer				Työntekijät - Arbetare				Koko henki- lökunta Perso- nalen samman- lagt	Toimiala Närings- gren
Lkm Antal	Työ- tunnit Arbets- timmar 1000 t	Palkat Löner 1000 mk	Sosiaa- likulut Social- kostnader 1000 mk	Lkm Antal	Työ- tunnit Arbets- timmar 1000 t	Palkat Löner 1000 mk	Sosiaa- likulut Social- kostnader 1000 mk		
1162	2062	197083	54484	1643	2731	187769	52976	2809	2522-3
1251	2098	218155	57333	1906	3206	226103	72086	3164	2524
3762	6166	628938	225313	3759	5886	438247	155849	7522	2525
1231	2050	209849	59316	1657	2606	194638	56406	2896	2526
885	1434	136076	38480	2818	4619	332595	97110	3711	253
17446	29735	2943680	819202	20437	33597	2095381	590632	37912	26
1349	2329	234894	62240	1900	2921	165018	44845	3249	261
7972	13703	1369800	381990	7295	12072	707847	191822	15269	262
476	813	74055	20859	1689	2773	167984	46756	2167	2621
7200	12366	1249568	348723	4999	8324	477795	128004	12199	2622
296	524	46177	12408	607	975	62068	17062	903	2623-4
5112	8654	840800	241704	8744	14415	944958	274908	13870	263
2028	3442	344694	99322	2820	4762	337463	98965	4854	2631
1336	2238	222218	62166	2518	4214	249500	74374	3860	2632
384	653	54602	14824	1135	1762	104418	28554	1519	2633
609	1030	94441	32302	1274	2056	153418	44679	1883	2634
.	2635
.	2639
3013	5049	498186	133268	2498	4189	277558	79057	5524	264
1472	2410	226690	61878	1413	2361	150593	42426	2896	2641
1508	2582	265925	69627	927	1570	109224	31349	2437	2642
33	57	5571	1763	158	258	17741	5282	191	2643-4

TAULU - TABELL 3

Henkilöstön määrä, tehdyt työtunnit, sosiaalikulut ja palkat vuonna 1994
 Antal personalen, utförda arbetstimmar, socialkostnader och löner år 1994
 Number of personnel, hours, socialcost and salaries in 1994

Toimiala Näringsgren	Toimi- paikat Lkm Antal arbet- ställ- en	Omis- tajat Lkm Ägare Antal	Palkattu henkilökunta yhteensä Avlönade personalen sammanlagt			
			Lkm Antal	Työ- tunnit Arbets- timmar 1000 t	Palkat Löner 1000 mk	Sosiaa- likulut Social- kostnader 1000 mk
27 KULKUNEUVOJEN VALMISTUS - TILLVERKNING AV TRANSPORTMEDEL	172	34	21738	32501	2716377	792716
271 Laivojen valmistus ja korjaus - Byggande och reparation av fartyg	43	4	8525	13261	1138353	318939
272 Veneiden valmistus ja korjaus - Byggande och repar av fritidsbåtar	18	10	694	1117	83102	25900
273 Kiskoilla liikk kulkuneuvojen valm - Tillverkning av rälsfordon	14	2	2700	3678	315463	99796
274 Autojen ja perävaunujen valmistus - Tillverkning av bilar och släpvagna	82	16	6355	9111	676103	193547
2741 Autojen valmistus - Tillverkning av bilar	28	6	3931	5125	401065	115007
2742 Autonkorien ja perävaunujen valm - Tillv av bilkaross och släpvagnar	54	10	2424	3986	275038	78540
275 Ilma-alusten ja -moott valm ja korj - Tillv av luftfartyg och -motorer	7	-	3006	4586	453525	139637
279 Muiden ajoneuvojen valmistus - Tillverkning av övriga fordon	8	2	458	748	49831	14897
2791 Polkupyörien, mopojen yms valmistus - Tillv av cyklar, mopeder, motorcykla	5	1	394	640	42734	12901
2799 Muiden kuljetusvälineiden valmistus - Tillverk av andra transportmedel	3	1	64	108	7097	1996
29 MUU VALMISTUS - ÖVRIG TILLVERKNING	123	23	5150	8240	542334	153329
290 Muu valmistus - Övrig tillverkning	123	23	5150	8240	542334	153329
2901 Kultasepäntuotteiden valmistus - Tillverkning av gulmedsprodukter	24	8	606	944	72468	19407
2902 Soitinten valmistus - Tillverkning av musikinstrument	3	-	76	114	5607	1333
2903 Urheiluvälineiden valmistus - Tillverkning av sportartiklar	21	2	1260	2103	125320	34860
2904 Leikkikalujen ja pelien valmistus - Tillverkning av leksaker och spel	4	-	213	347	23211	7048
2905 Valaisimien ja valaisinkalust valm - Tillv av belys. armaturer och -artik	30	8	1244	2060	150059	41643
2906 Valokuvien kehittäminen - Framkallning av fotografier	9	-	589	863	45456	14462
2909 Muiden tuotteiden valmistus - Tillverkning av andra produkter	32	5	1162	1809	120213	34576
E ENERGIA- JA VESIHUOLTO - ENERGI- OCH VATTENFÖRSÖRJNING	511	-	21366	34247	3056028	1006408
31 SÄHKÖHUOLTO (ML.YHTEISTUOTANTLÄMPÖ) - ELFÖRSÖRJNING (INKL.SAMPRODVÄRME)	344	-	18634	29916	2715750	898104

Toimihenkilöt - Funktionärer				Työntekijät - Arbetare				Koko henkilökunta Personalen sammenlagt	Toimiala Näringsgren
Lkm Antal	Työ- tunnit Arbets- timmar 1000 t	Palkat Löner 1000 mk	Sosiaa- likulut Social- kostnader 1000 mk	Lkm Antal	Työ- tunnit Arbets- timmar 1000 t	Palkat Löner 1000 mk	Sosiaa- likulut Social- kostnader 1000 mk		
5455	8704	859663	242918	16283	23797	1856714	549798	21772	27
1874	3185	322532	86129	6651	10076	815821	232810	8529	271
151	248	21000	6796	543	869	62102	19104	704	272
591	885	82415	23451	2109	2793	233048	76345	2702	273
1526	2323	209658	57595	4829	6788	466445	135952	6371	274
1010	1471	138511	37564	2921	3654	262554	77443	3937	274
516	852	71147	20031	1908	3134	203891	58509	2434	2742
1172	1819	203059	62347	1834	2767	250466	77290	3006	275
141	244	20999	6600	317	504	28832	8297	460	279
128	222	18933	6020	266	418	23801	6881	395	2791
13	22	2066	580	51	86	5031	1416	65	2799
1280	2061	186472	52824	3870	6179	355862	100505	5173	29
1280	2061	186472	52824	3870	6179	355862	100505	5173	290
177	282	28022	7527	429	662	44446	11880	614	2901
11	14	945	220	65	100	4662	1113	76	2902
264	449	38791	11041	996	1654	86529	23819	1262	2903
66	105	9120	2844	147	242	14091	4204	213	2904
311	519	52638	14227	933	1541	97421	27416	1252	2905
154	224	14017	4660	435	639	31439	9802	589	2906
297	468	42939	12305	865	1341	77274	22271	1167	2909
9900	15924	1556762	506343	11466	18323	1499266	500065	21366	E
8934	14434	1429362	465473	9700	15482	1286388	432631	18634	31

TAULU - TABELL 3

Henkilöstön määrä, tehdyt työtunnit, sosiaalikulut ja palkat vuonna 1994
 Antal personalen, utförda arbetstimmar, socialkostnader och löner år 1994
 Number of personnel, hours, socialcost and salaries in 1994

Toimiala Näringsgren	Toimi- paikat Lkm Antal arbet- ställ- en	Omis- tajat Lkm Ägare Antal	Palkattu henkilökunta yhteensä Avlönade personalen sammanlagt			
			Lkm Antal	Työ- tunnit Arbets- timmar 1000 t	Palkat Löner 1000 mk	Sosiaa- likulut Social- kostnader 1000 mk
311 Sähkön ja lämmön tuot yhdyskunnille - El- och värmeprodukt för samhällen	133	-	8461	13407	1272886	440878
3111 Vesivoim sähkön tuot yhdyskunnille - El med vattenkraft för samhällen	95	-	1028	1702	146509	43344
3112 Lämpövoim sähkö ja läm yhdyskunnill - El- och värmeprod för samhällen	26	-	4771	7359	682269	283330
3113 Lämpövoim sähkö yhdyskunnille - El med värmekraft för samhällen	6	-	653	1074	103290	29900
3114 Ydinvoimalat - Kärnkraftsverk	2
3119 Muu sähkön tuotanto yhdyskunnille - Övrig elproduktion för samhällen	4
312 Sähkön ja lämmön jakelu - El- och värmedistribution	143	-	8387	13620	1146808	363148
3121 Sähkön siirto ja jakelu - Elöverföring och -distribution	115	-	5190	8590	717993	222065
3122 Sähkön ja lämmön jakelu - El- och värmedistribution	28	-	3197	5030	428815	141083
313 Sähkön- ja lämmöntuot (teol omatarv) - El- och värmeprod (ind. eget bruk)	68	-	1786	2889	296056	94078
3131 Vesivoim sähköntuot (teol omatarve) - El med vattenkraft (ind. eget bruk)	16
3132 Yhteistuotantolämpö (teol omatarve) - El- och värmeprod (ind. eget bruk)	51	-	1711	2764	284243	90550
3139 Muu sähkön tuotanto (teol omatarve) - Annan elprod (ind. eget bruk)	1
32 LÄMMÖN ERILLISTUOTANTO JA JAKELU - SEPARAT PROD OCH DISTRI AV VÄRME	71	-	627	1006	88432	28245
321 Kaukolämmön erillistuot ja jakelu - Sep prod och distr av fjärrvärme	52	-	423	683	57384	17817
322 Teollisuuden lämmön tuotanto - Industrins värmeproduktion	19
33 KAUPUNKIKAASUN TUOTANTO JA JAKELU - PRODUKTION OCH DISTRIB AV STADSGAS	1
34 VEDEN PUHDISTUS JA JAKELU - RENING OCH DISTRIBUTION AV VATTEN	95	-	2069	3260	245101	78037

Toimihenkilöt - Funktionärer				Työntekijät - Arbetare				Koko henki- lökunta Perso- nalen samman- lagt	Toimiala Närings- gren
Lkm	Työ- tunnit	Palkat	Sosiaa- likulut	Lkm	Työ- tunnit	Palkat	Sosiaa- likulut		
Antal	Arbets- timmar	Löner	Social- kostnader	Antal	Arbets- timmar	Löner	Social- kostnader		
	1000 t	1000 mk	1000 mk		1000 t	1000 mk	1000 mk		
4770	7573	777608	261808	3691	5834	495278	179070	8461	311
485	813	82544	24043	543	889	63965	19301	1028	3111
2455	3734	367817	154527	2316	3625	314452	128803	4771	3112
305	532	56081	16282	348	542	47209	13618	653	3113
.	3114
.	3119
3799	6253	580179	182337	4588	7367	566629	180811	8387	312
2377	4004	366638	111902	2813	4586	351355	110163	5190	3121
1422	2249	213541	70435	1775	2781	215274	70648	3197	3122
365	608	71575	21328	1421	2281	224481	72750	1786	313
.	3131
345	575	68319	20405	1366	2189	215924	70145	1711	3132
.	3139
201	314	31259	10029	426	692	57173	18216	627	32
167	260	25153	8069	256	423	32231	9748	423	321
.	322
.	33
748	1147	93412	30023	1321	2113	151689	48014	2069	34

TAULU - TABELL 4
 Toimitukset vuonna 1994
 Leveranser år 1994
 Shipments in 1994

Toimiala Näringsgren	Toimi- paikat Lkm Antal arbet- ställ- en	Toimituk- set Yhteensä Leveran- arbet- ser sam- manlagt 1000 mk	Siitä - därav Omat val- misteet Egna produkter 1000 mk	Korjaus- ja asen- nustyö Reparat. och inst. 1000 mk	Palkkio- työ Lönearbe- te 1000 mk	Kauppata- varat Handels- varor 1000 mk
KOKO TEOLLISUUS						
HELA INDUSTRIEN	6019	360896929	334509708	5973893	3344706	12090417
C KAIIVOS- JA KAIVANNAISTOIMINTA - GRUVOR OCH MINERALBROTT	128	2829905	2526393	68	122900	64628
07 MALMIEN KAIVU - MALMBRYTNING	7	591225	589105	-	-	13
09 MUU KAIVANNAISTOIMINTA - ANNAN BRYTNING OCH UTVINNING	121	2238680	1937288	68	122900	64615
091 Kivenlouhinta - Stenbrytning	42	354915	304920	17	40536	5085
0911 Kalkkikiven kaivu ja louhinta - Kalkstensbrytning	8	133030	131916	-	191	-
0912 Muu kiven louhinta - Övrig stenbrytning	34	221885	173004	17	40345	5085
092 Saven, soran ja hiekan otto - Grus-, sand- och lertäkt	30	317034	216023	-	46040	6733
093 Turpeen nosto ja muokkaus - Torvupptagning och -bearbetning	34	856166	756126	51	6375	34405
094-9 Muiden kaivannaisten talteenotto - Övrig brytning och utvinning	15	710565	660219	-	29949	18392
D TEOLLISUUS - TILLVERKNINGSINDUSTRI	5380	318913541	294709286	5550189	3189502	11777928
11 ELINTARVIKE JA TUPAKKATEOLLISUUS - LIVSMEDELS OCH TOBAKSINDUSTRI	690	51238830	47260874	15583	145963	3348291
111-115 ELINTARVIKKEIDEN VALMISTUS - TILLVERKNING AV LIVSVAROR	618	42206968	38806465	12073	130064	3035594
111 Liha-, kasvis- ja kalatuot valm - Tillv av kött-, växt- och fiskprod	160	17552816	16578062	6499	71816	878326
1111 Teurastus - Slakt	30	4791459	4523295	-	47024	216791
1112 Lihanjalostus - Köttförädling	78	8701100	8390034	2335	11720	295151
1113 Hedelmä- ja kasvituot valmistus - Tillv av frukt- och grönsaksprod	25	2002548	1884128	988	6945	107160
1114 Kalatuotteiden valmistus - Tillverkning av fiskprodukter	22	357829	317499	-	1090	38811
1115 Margariinin valmistus - Tillverkning av margarin	2
1116 Muu öljyjen ja rasvojen valmistus - Annan tillv av oljor och fetter	3
112 Meijerituot ja jäätelön valmistus - Tillv av mejeriprodukter och glass	75	12632621	11292648	4168	4756	1240440
1121 Meijerituotteiden valmistus - Tillverkning av mejeriprodukter	72	11723217	10404988	4168	4756	1218696

Muut palvelut Andra tjänster	Toimituksista vientiin Export av leverans.	Bruttoarvo Brutto- värde	Kustannukset yhteensä Kosnader sammanl.	Jalostusarvo Förädlingsvärde	Erikoistumisaste Specialiseringsgrad	Peittävyysaste Täckningsgrad	
1000 mk	1000 mk	1000 mk	1000 mk	1000 mk	%	%	
4978205	139928359	355825679	231392251	124433428	-	-	KAIKKI SUMMA
115916	425511	2877561	1305093	1572468	-	-	c
2107	54961	588546	303979	284567	90.3	98.3	07
113809	370550	2289015	1001114	1287901	73.0	68.4	09
4357	131473	349742	173968	175774	70.3	67.5	091
923	-	131573	71475	60098	77.9	59.8	0911
3434	131473	218169	102493	115676	65.4	74.3	0912
48238	305	304223	157396	146827	44.7	32.9	092
59209	44401	937342	364534	572808	77.0	77.0	093
2005	194371	697708	305216	392492	-	-	094-9
3686636	139489589	313976521	204430537	109545984	-	-	d
468119	5278651	48546115	36082124	12463991	99.2	99.2	11
222772	4445519	39745813	30553142	9192671	-	-	111-11
18113	1171282	16801986	13257999	3543987	95.8	95.2	111
4349	199971	4588415	3865579	722836	99.4	57.2	1111
1860	495816	8406162	6571882	1834280	54.8	94.3	1112
3327	272124	1943045	1344637	598408	73.0	74.4	1113
429	23298	337144	230665	106479	82.1	79.2	1114
.	1115
.	1116
90609	1713291	11597276	9900119	1697157	93.4	99.1	112
90609	1435900	10676324	9326390	1349934	93.1	99.2	1121

TAULU - TABELL 4
 Toimitukset vuonna 1994
 Leveranser år 1994
 Shipments in 1994

Toimiala Näringsgren	Toimi- paikat Lkm Antal	Toimituk- set Yhteensä Leveran- arbet- ställ- en	Siitä - därav Omat val- misteet Egna produkter 1000 mk	Korjaus- ja asen- nustyö Reparat. och inst. 1000 mk	Palkkio- työ Lönearbe- te 1000 mk	Kauppata- varat Handels- varor 1000 mk
1122 Jäätelön valmistus - Tillverkning av glass	3	909404	887660	-	-	21744
113 Myllytuotteiden valmistus - Tillverkning av kvarnprodukter	13	1280190	1210881	25	5405	47315
114 Leipomotuotteiden valmistus - Tillverkning av bageriprodukter	323	4334737	4027136	61	510	305478
1141 Pehm.ruokaleivän ja leivonn valm - Tillv av mjukt matbröd och bakverk	307	3508918	3278865	61	510	228161
1142 Näkkileivän valmistus - Tillverkning av knäckebröd	2
1143 Keksiön valmistus - Tillverkning av kex	12	563682	495354	-	-	68328
1144 Makaronin valmistus - Tillverkning av makaroni	2
115 Muu elintarvikkeiden valmistus - Övrig tillverkning av livsmedel	47	6406604	5697738	1320	47577	564035
1151-2 Sokerin valmistus - Tillverkning av socker	4	1632244	1428978	1218	22960	169073
1153 Suklaan ja makeisten valmistus - Tillverk av choklad och sötsaker	14	2037540	1915068	-	-	82216
1154 Kahvinpaahto - Kafferostning	4	1297149	1203942	-	13649	39839
1159 Muiden elintarvikkeiden valmistus - Tillverkning av andra livsmedel	25	1439671	1149750	102	10968	272907
116 Juomien valmistus - Tillverkning av dryckesvaror	20	4239697	3939093	1275	7608	51138
1161-2 Alkoholijuomien valmistus - Tillverkning av alkoholdrycker	6	1177131	1117167	248	-	21638
1163 Maltaiden valmistus - Tillverkning av malt	4	417435	396528	870	7608	7277
1164 Mallas- ja virvoitusjuomien valm - Tillverk av malt- och läskedrycker	10	2645131	2425398	157	-	22223
117 Tupakkatuotteiden valmistus - Tillverkning av tobaksvaror	4	994266	893295	-	-	100719
118 Tärkkelyksen valmistus - Tillverkning av stärkelse	8	774944	705356	1580	3626	62368
119 Rehujen valmistus - Tillverkning av fodermedel	40	3022955	2916665	655	4665	98472
12-13 TEKST.,VAATT.,NAHKAT.,JALK. V. - TILLV. AV TEXT.,KLÄD.V.,SKODON	387	7256153	6430183	8062	340975	465944
12 TEKSTIILIEIN VALMISTUS - TILLVERKNING AV TEXTILER	163	3652232	3340252	8062	176622	116880
121 Lankojen ja kankaiden valmistus - Tillvrkning av garn och vävar	31	796932	676001	303	90211	22207

Muut palvelut Andra tjänster 1000 mk	Toimituksista vientiin Export av leverans. 1000 mk	Bruttoarvo Brutto- värde 1000 mk	Kustannukset yhteensä Kosnader sammanl. 1000 mk	Jalostusarvo Förädlingsvärde 1000 mk	Erikoistumisaste Specialiseringsgrad %	Peittävyysaste Täckningsgrad %	
-	277391	920952	573729	347223	94.7	95.9	1122
16564	28073	1227307	1158545	68762	97.8	96.6	113
1552	224757	4066279	2160793	1905486	97.2	93.3	114
1321	31563	3304465	1681321	1623144	94.9	94.7	1141
.	1142
-	118463	509881	339196	170685	94.1	83.2	1143
.	1144
95934	1308116	6052965	4075686	1977279	93.6	90.9	115
10015	35953	1557617	1154315	403302	-	-	1151-2
40256	781826	1989721	1226509	763212	99.6	98.5	1153
39719	214487	1292348	939844	352504	98.9	100.0	1154
5944	275850	1213279	755018	458261	69.8	60.8	1159
240583	628488	4184415	2286197	1898218	96.2	95.8	116
38078	311676	1161902	669164	492738	-	-	1161-2
5152	168235	398423	309268	89155	88.8	100.0	1163
197353	148577	2624090	1307765	1316325	95.6	98.9	1164
252	112393	974292	450807	523485	98.8	100.0	117
2014	44066	689616	532115	157501	80.2	66.7	118
2498	48185	2951979	2259863	692116	93.9	92.5	119
10989	2558778	7103202	3806562	3296640	-	-	12-13
10416	1377051	3657962	1960667	1697295	97.3	94.2	12
8210	189824	803967	538118	265849	95.0	97.2	121

TAULU - TABELL 4
Toimitukset vuonna 1994
Leveranser år 1994
Shipments in 1994

Toimiala Näringsgren	Toimi- paikat Lkm Antal	Toimituk- set Yhteensä Leveran- arbet- ställ- en	Siitä - därav Omat val- misteet Egna produkter 1000 mk	Korjaus- ja asen- nustyö Reparat. och inst. 1000 mk	Palkkio- työ Lönearbe- te 1000 mk	Kauppata- varat Handels- varor 1000 mk
1211 Lankojen valmistus - Tillverkning av garn	11	221522	210038	-	1530	9240
1212 Kankaiden valmistus - Tillverkning av vävar	10	320366	263452	25	44679	4714
1213 Tekstiilien viimeistely - Textilberedning	10	255044	202511	278	44002	8253
122 Neulosten ja neuletuott valmistus - Tillverkning av trikå och trikåvaro	58	1203848	1084527	-	64869	52625
1221 Trikooneulosten valmistus - Tillverkning av trikå	10	221763	215097	-	5888	778
1222 Sukkien ja sukkahousujen valmistus - Tillv av strumpor och strumpbyxor	6	221480	181717	-	-	39318
1223 Trikoovaatteiden valmistus - Tillverkning av trikåkläder	42	760605	687713	-	58981	12529
123 Muiden tekstiilien valmistus - Tillverkning av andra textilier	74	1651452	1579724	7759	21542	42048
1231 Sisustustekstiilien valmistus - Tillverkning av inredningstextiler	20	226474	210695	6051	2942	6773
1232 Muid sovitettujen teks.tuot valm - Tillv av andra avpassade textilier	17	134240	127633	1708	1695	2923
1233 Mattojen ja ryijyjen valmistus - Tillverkning av mattor och ryor	10	39120	34220	-	-	4900
1234 Nauhojen valmistus - Tillverkning av band	7	115722	109914	-	518	5290
1235 Köysien, sidenarujen, verkkojen valm - Tillverkning av rep, snören och nät	5	50321	48421	-	-	1900
1236 Kuitukank- ja vanutuott valmistus - Tillverk av fiber- och vaddvaror	3	419852	419429	-	-	423
1239 Muiden tekstiilituott valmistus - Övrig tillverkning av textilvaror	12	665723	629412	-	16387	19839
13 VAATTEIDEN, NAHKATUOT JA JALK VALM - TILLVERK KLÄDER, LÄDERVAROR, SKODON	224	3603921	3089931	-	164353	349064
131 Vaatteiden valmistus - Tillverkning av kläder	149	2434719	2011366	-	142289	280677
1311 Kangasvaatteiden ja -asust valm - Tillverkning av kläder av väv	118	2138797	1740981	-	118037	279679
1312 Nahkavaatteiden ja -asust valm - Tillverkning av kläder av läder	20	176333	176268	-	-	65
1313 Turkisvaatteiden ja -asust valm - Tillverkning av kläder av päls	11	119589	94117	-	24252	933
132 Nahan ja nahkatuotteiden valmistus - Tillverkning av läder och lädervaro	29	356852	320581	-	12983	23288
1321 Nahan valmistus - Tillverkning av läder	10	268029	245570	-	10683	11776

Muut palvelut Andra tjänster	Toimituksista vientiin Export av leverans.	Bruttoarvo Brutto- värde	Kustannukset yhteensä Kosnader sammanl.	Jalostusarvo Förädlingsvärde	Erikoistumisaste Specialiseringsgrad	Peittävyysaste Täckningsgrad	
1000 mk	1000 mk	1000 mk	1000 mk	1000 mk	%	%	
714	64403	223242	138616	84626	99.9	79.3	1211
7496	76080	324975	222202	102773	85.7	55.0	1212
-	49341	255750	177300	78450	-	-	1213
1827	376059	1202808	569491	633317	96.8	85.7	122
-	71685	226898	136198	90700	95.7	75.6	1221
445	28803	221284	81756	139528	95.3	99.6	1222
1382	275571	754626	351537	403089	92.1	81.5	1223
379	811168	1651187	853058	798129	94.2	95.2	123
13	55243	221385	153726	67659	83.6	85.8	1231
281	52526	135199	59571	75628	78.1	85.8	1232
-	14031	35222	20441	14781	97.0	98.2	1233
-	23177	114145	46664	67481	76.9	91.8	1234
-	12132	51933	17266	34667	95.5	94.3	1235
-	385628	418558	249610	168948	99.7	93.5	1236
85	268431	674745	305780	368965	93.6	95.0	1239
573	1181727	3445240	1845895	1599345	94.4	97.5	13
387	682448	2314424	1223965	1090459	91.4	96.5	131
100	536863	2018172	1073507	944665	90.2	95.4	1311
-	80080	178064	82615	95449	79.4	95.9	1312
287	65505	118188	67843	50345	85.8	73.2	1313
-	120438	340652	209085	131567	97.2	95.2	132
-	97273	259769	173339	86430	98.7	96.4	1321

TAULU - TABELL 4
 Toimitukset vuonna 1994
 Leveranser år 1994
 Shipments in 1994

Toimiala Näringsgren	Toimi- paikat Lkm Antal arbet- ställ- en	Toimituk- set Yhteensä Leveran- ser sam- manlagt 1000 mk	Siitä - därav Omat val- misteet Egna produkter 1000 mk	Korjaus- ja asen- nustyö Reparat. och inst. 1000 mk	Palkkio- työ Lönearbe- te 1000 mk	Kauppata- varat Handels- varor 1000 mk
1322 Laukkujen yms. nahkatuott valmistus - Tillverk av väskor o.d. lädervaror	19	88823	75011	-	2300	11512
133 Jalkineiden valmistus - Tillverkning av skodon	46	812350	757984	-	9081	45099
14-15 METSÄTEOLLISUUSTUOTTEIDEN VALM - TILLVERKNING AV SKOGSINDUSTRIPROD	609	75098422	73259132	364839	186026	917513
14 PUUTAVARAN JA PUUTUOTT VALMISTUS - TILLV AV TRÄVAROR OCH PROD AV TRÄ	456	19338575	18594142	75269	70854	538273
141 Puun sahaus, höyläys ja kyllästys - Sågning,hyvling,impregnering av trä	203	11682379	11274037	1080	61328	320414
142 Vanerin ja puulevyjen valmistus - Tillv av plywood och andra träskivo	31	3460903	3394249	22162	266	26306
1421 Vanerin ja vaneriviilun valmistus - Tillverkning av plywood	23	2798302	2747573	22076	266	14001
1422 Lastulevyn valmistus - Tillverkning av spånskivor	5	446192	441645	-	-	1175
1423 Kuitulevyn valmistus - Tillverkning av träfiberskivor	3	216409	205031	86	-	11130
143 Rakennuspuusepäntuott valmistus - Tillv av byggnadssnickeriprodukter	175	3772182	3524409	51704	8316	173722
1431 Puutalojen valmistus - Tillverkning av trähus	52	1343671	1250953	16938	3205	66584
1439 Muu rak.puusepäntuott valmistus - Övrig tillv av byggnadssnickeriproduct	123	2428511	2273456	34766	5111	107138
144 Puupakk ja -laatikoiden valmistus - Tillv av förpack och lådor av trä	25	277507	269642	323	-	4981
145 Muiden puutuotteiden valmistus - Övrig tillverkning av trävaror	22	145604	131805	-	944	12850
15 MASSAN, PAPERIN, PAPERITUOTT VALM - TILLV AV MASSA,PAPPER,PAPPERSVAROR	153	55759847	54664990	289570	115172	379240
151 Massan, paperin, kartongin valm - Tillverkning av massa, papper, papp	72	51083766	50376916	285331	58805	67084
1511 Massan erillinen valmistus - Separat tillverkning av massa	21	12503061	12389618	58039	15677	1209
1512 Massan, pap ja kart yhd valm - Integ tillv av massa, papper, papp	21	23013252	22602544	167888	27578	1449
1513 Paperin ja kart erill valmistus - Separat tillverk av papper, papp	30	15567453	15384754	59404	15550	64426
152 Paperi- ja kartonkipakk valmistus - Tillv av pappers- och pappförpack	40	2482974	2227211	3894	6589	231691
1521 Säkkien ja pussien valmistus - Tillverkning av säckar och påsar	6	195064	192061	-	-	793
1522 Aaltopahvin yms pakkausten valm - Tillv av wellpapp o.d. förpackninga	34	2287910	2035150	3894	6589	230898

Muut palvelut Andra tjänster	Toimituksista vientiin Export av leverans.	Bruttoarvo Brutto- värde	Kustannukset yhteensä Kostnader sammanl.	Jalostusarvo Förädlingsvärde	Erikoistumisaste Specialiseringsgrad	Peittävyysaste Täckningsgrad	
1000 mk	1000 mk	1000 mk	1000 mk	1000 mk	%	%	
-	23165	80883	35746	45137	91.7	90.7	1322
186	378841	790164	412845	377319	98.9	98.7	133
370912	49014965	75044166	47988818	27055348	-	-	14-15
60037	11668850	19164122	11926904	7237218	97.9	97.7	14
25520	7560608	11698359	7580775	4117584	97.7	95.2	141
17920	2560169	3407877	1771563	1636314	93.9	98.3	142
14386	2255162	2761580	1346497	1415083	90.7	96.9	1421
3372	191968	442094	319503	122591	94.6	90.8	1422
162	113039	204203	105563	98640	100.0	96.6	1423
14031	1506177	3644108	2345509	1298599	91.3	94.8	143
5991	470432	1301951	921722	380229	80.8	95.1	1431
8040	1035745	2342157	1423787	918370	95.8	93.5	1439
2561	11094	274895	173107	101788	97.1	92.2	144
5	30802	138883	55950	82933	91.1	79.6	145
310875	37346115	55880044	36061914	19818130	96.8	97.8	15
295630	36046533	51450106	33368814	18081292	94.5	97.5	151
38518	3129523	12410471	7702540	4707931	90.3	89.5	1511
213793	19920167	23309677	14251997	9057680	92.6	63.1	1512
43319	12996843	15729958	11414277	4315681	12.4	60.3	1513
13589	510106	2297578	1337609	959969	85.9	95.5	152
2210	47728	190522	112926	77596	85.9	82.8	1521
11379	462378	2107056	1224683	882373	85.9	96.9	1522

TAULU - TABELL 4
 Toimitukset vuonna 1994
 Leveranser år 1994
 Shipments in 1994

Toimiala Näringsgren	Toimi- paikat Lkm Antal	Toimituk- set Yhteensä Leveran- arbet- ställ- en 1000 mk	Siitä - därav Omat val- misteet Egna produkter 1000 mk	Korjaus- ja asen- nustyö Reparat. och inst. 1000 mk	Palkkio- työ Lönearbe- te 1000 mk	Kauppata- varat Handels- varor 1000 mk
153 Muu pap- ja kartonkituott valm - Övrig tillv av pap- och pappvaror	41	2193107	2060863	345	49778	80465
1531 Tapettien valmistus - Tillverkning av tapeter	1
1539 Muiden pap- ja kartonkituott valm - Övrig tillv av pap- och pappvaror	40
16 KUSTANTAMINEN JA PAINAMINEN - FÖRLAGSVERKSAMHET OCH TRYCKNING	608	15948291	15121904	849	300218	143783
161 Yhdist kustantaminen ja painaminen - Komb förlagsverk och tryckning	275	9294401	8826764	818	5879	102684
1611 Lehtien kustant ja painaminen - Tryck och förlag av tidningar	238	7589741	7233771	818	4270	41703
1612 Kirjojen kustant ja painaminen - Tryck och förlag av böcker	37	1704660	1592993	-	1609	60981
162 Erillinen painaminen - Separat tryckning	284	6237930	6062452	21	112105	41099
163 Painamista palveleva toiminta - Tjänster för tryckerier	49	415960	232688	10	182234	-
17 HUONEKALUJEN VALMISTUS - TILLVERKNING AV MÖBLER	288	3847221	3270837	20502	15839	526798
18 KEMIK JA KEMIALL TUOTT VALMISTUS - TILLV AV KEMIKAL OCH KEMISKA PROD	187	20857703	18956404	10956	70677	1478850
181 Peruskemikaalien valmistus - Tillverkning av grundkemikalier	54	7740006	7098962	5889	26726	371783
1811 Rikkihapon valmistus - Tillverkning av svavelsyra	3	250134	245427	-	4707	-
1813 Teollisuuskaasujen valmistus - Tillverkning av industrigaser	14	640538	368523	3473	-	85724
1814-5 Ammoniakin, fosfori- ja tyypih. v - Tillv av ammoniak, fosfor o salp. s	3	503045	497450	-	-	-
1816-9 Muiden peruskemikaalien valm. - Tillv. av andra grundkemikalier	34	6346289	5987562	2416	22019	286059
182 Lannoit ja torjunta-aineiden valm - Tillv av gödsel- och bekämpningsmed	9	1861018	1677784	-	-	131103
1821 Lannoitteiden valmistus - Tillverkning av gödselmedel	7
1822 Torjunta-aineiden valmistus - Tillverkning av bekämpningsmedel	2
183-4 Muovi- ja kumiaineiden valm. - Tillv. av plast och gummiämnen	23	3189377	3137247	14	4807	40748
185 Tekokuitujen valmistus - Tillverkning av konstfiber	2
186 Maalien ja painovärien valmistus - Tillverkning av färg och tryckfärg	18	1704838	1490746	1970	20049	184155

Muut palvelut Andra tjänster	Toimituksista vientiin Export av leverans.	Bruttoarvo Bruttovärde	Kustannukset yhteensä Kosnader sammanl.	Jalostusarvo Förädlingsvärde	Erikoistumisaste Specialiseringsgrad	Peittävyysaste Täckningsgrad	
1000 mk	1000 mk	1000 mk	1000 mk	1000 mk	%	%	
1656	789476	2132360	1355491	776869	88.0	56.0	153
.	1531
.	1539
381537	1232410	15847710	8719074	7128636	96.9	98.1	16
358256	115635	9216873	5318094	3898779	93.2	97.9	161
309179	75554	7563526	4239459	3324067	91.9	95.9	1611
49077	40081	1653347	1078635	574712	89.6	96.8	1612
22253	1107979	6214809	3311115	2903694	94.3	91.8	162
1028	8796	416028	89865	326163	94.6	80.8	163
13245	1017938	3445128	1974083	1471045	98.4	87.7	17
340816	8589260	20071902	12087715	7984187	94.9	96.9	18
236646	3664854	7584112	4552066	3032046	85.7	95.3	181
-	548	250759	94341	156418	97.9	95.8	1811
182818	12363	584448	238215	346233	94.8	95.4	1813
5595	142236	504532	395708	108824	-	-	1814-5
48233	3509707	6244373	3823802	2420571	-	-	1816-9
52131	400483	1755809	1209562	546247	99.2	85.9	182
.	1821
.	1822
6561	1533646	3189117	2156147	1032970	-	-	183-4
.	185
7918	536452	1570005	927012	642993	90.9	92.1	186

TAULU - TABELL 4
Toimitukset vuonna 1994
Leveranser år 1994
Shipments in 1994

Toimiala Näringsgren	Toimi- paikat Lkm	Toimituk- set Yhteensä Leveran- arbet- ställ- en	Siitä - därav Omat val- misteet Egna produkter 1000 mk	Korjaus- ja asen- nustyö Reparat. och inst. 1000 mk	Palkkio- työ Lönearbe- te 1000 mk	Kauppata- varat Handels- varor 1000 mk
187 Lääkkeiden valmistus - Tillverkning av läkemedel	19	2469623	2277748	-	8299	158847
188 Pesuain, kosmet, toalettituott valm - Tillv av tvättmed, kosmet, toalettart	26	1452790	975811	3000	476	464658
189 Muiden kemiall tuotteiden valmistus - Tillverk av andra kemiska produkter	36
19 ÖLJY- JA KIVIHIILITUOTT VALMISTUS - TILLVERK AV OLJE- OCH STENKOLSPROD	22	12617898	12186836	28033	4330	71214
191 Öljyn jalostus - Oljeraffinering	2	10786833	10446780	28033	-	13248
192 Öljytuotteiden jatkojalostus - Vidare föredling av oljeprodukter	19	1144023	1053014	-	4330	57966
1921 Voiteluaineiden valmistus - Tillverkning av smörjmedel	6	747581	737295	-	-	6674
1922 Bitumisten kateaineiden valmistus - Tillverk av bitumin taktäckningsmat	3	203990	179485	-	-	24505
1929 Muiden öljy- ja asfaltituott valm - Tillv av övriga olje-och asfaltprod	10	192452	136234	-	4330	26787
193 Koksaaot - Koksverk	1	687042	687042	-	-	-
21 KUMI- JA MUOVITUOTTEIDEN VALMISTUS - TILLVERKNING AV GUMMI- OCH PLASTVAR	239	8058982	7265938	32099	24337	652584
211 Kumituotteiden valmistus - Tillverkning av gummivaror	32	1586228	1268295	19054	3004	286887
2111 Renkaiden valmistus ja pinnoitus - Tillverk och regummering av däck	11	1092882	808045	14934	3004	259880
2119 Muiden kumituotteiden valmistus - Tillverkning av andra gummivaror	21	493346	460250	4120	-	27007
212 Muovituotteiden valmistus - Tillverkning av plastvaror	207	6472754	5997643	13045	21333	365697
2121 Muovipuolivalmisteiden valmistus - Tillverkning av plasthalvfabrikat	78	3503349	3247470	1047	19853	182492
2129 Muiden muovituotteiden valmistus - Tillverkning av andra plastvaror	129	2969405	2750173	11998	1480	183205
22 LASI-, SAVI- JA KIVITUOTT VALMISTUS - TILLV AV GLAS-, LER- OCH STENPROD	318	7252699	6532137	54790	72639	309122
221 Lasin ja lasituotteiden valmistus - Tillverkning av glas och glasvaror	34	1445434	1334622	7089	756	101351
222 Posliinituott ja saviastiain valm - Tillv av porslinsvaror och lerkärl	9	456693	403071	41	-	17498
223 Rakennuskeramiikan valmistus - Tillverkning av byggkeramik	10	269838	222127	-	-	44641
2231 Tiilien valmistus - Tillverkning av tegel	8

Muut palvelut Andra tjänster	Toimituksista vientiin Export av leverans.	Bruttoarvo Brutto- värde	Kustannukset yhteensä Kosnader sammanl.	Jalostusarvo Förädlingsvärde	Erikoistumisaste Specialiseringsgrad	Peittävyysaste Täckningsgrad	
1000 mk	1000 mk	1000 mk	1000 mk	1000 mk	%	%	
24729	1105159	2401061	1207086	1193975	94.8	95.2	187
8845	282661	1204064	686917	517147	94.3	95.0	188
.	189
327485	3409378	12731404	9961778	2769626	98.5	99.1	19
298772	3253287	10929533	8693750	2235783	99.8	98.9	191
28713	156091	1116104	756180	359924	93.3	98.8	192
3612	111856	757334	529232	228102	93.3	98.3	1921
-	43164	186656	130499	56157	73.5	99.7	1922
25101	1071	172114	96449	75665	97.7	82.2	1929
-	-	685767	511848	173919	84.9	100.0	193
84024	2977103	7609878	4288132	3321746	90.7	96.2	21
8988	656392	1374843	769183	605660	97.6	99.3	211
7019	544998	903228	514739	388489	97.8	100.0	2111
1969	111394	471615	254444	217171	93.3	94.2	2119
75036	2320711	6235035	3518949	2716086	88.7	95.0	212
52487	1570608	3374877	2076502	1298375	88.9	92.1	2121
22549	750103	2860158	1442447	1417711	76.3	85.1	2129
284011	1852329	7020386	3687998	3332388	89.3	89.5	22
1616	739169	1393892	729041	664851	87.7	85.8	221
36083	155689	439981	169480	270501	92.9	99.2	222
3070	47305	239930	138094	101836	99.2	97.4	223
.	2231

TAULU - TABELL 4
Toimitukset vuonna 1994
Leveranser år 1994
Shipments in 1994

Toimiala Näringsgren	Toimi- paikat Lkm Antal	Toimituk- set Yhteensä Leveran- arbet- ställ- en	Siitä - därav Omat val- misteet Egna produkter 1000 mk	Korjaus- ja asen- nustyö Reparat. och inst. 1000 mk	Palkkio- työ Lönearbe- te 1000 mk	Kauppata- varat Handels- varor 1000 mk
2239 Muun rakennuskeramiikan valmistus - Tillverkning av annan byggkeramiker	2
224 Sementin ja kalkin valmistus - Tillverkning av cement och kalk	7	531733	499913	6700	-	18884
2241 Sementin valmistus - Tillverkning av cement	2
2242 Kalkin valmistus - Tillverkning av kalk	5
225 Betonin, betoni- ja kipsituott valm - Tillv av betong, betong-, gipsvaror	169	2323507	2027556	31482	432	71657
226 Vuori- ja lasivillan valmistus - Tillverkning av mineralull	11	1064073	1033263	-	-	26518
227 Kevytsooran ja kevytsoratuott valm - Tillv av lättgrus och lättgrusprod	6	95084	92813	-	-	211
228 Kivituott valm ja sepelin murskaus - Tillv av stenprod och makadamkrossn	67	777180	654061	9478	71451	15979
229 Muiden lasi-, savi-, kivituott valm - Tillv av andra glas-, ler-, stenprod	5	289157	264711	-	-	12383
23-27 METALLITEOLLISUUS - METALLINDUSTRI	1909	113846267	101897841	4988659	2018713	3539778
23 METALLIEN VALMISTUS - FRAMSTÄLLNING AV METALLER	72	25899304	25147022	10474	255197	118225
231 Raudan ja teräksen valmistus - Framställning av järn och stål	31	16533670	16302091	480	8025	60873
232 Muiden kuin rautametallien valm - Framställning av icke järnmetaller	13	8295313	7796209	9994	244522	46447
233 Metallien valu - Gjutning av metaller	28	1070321	1048722	-	2650	10905
2331 Raudan ja teräksen valu - Gjutning av järn och stål	21	926875	905281	-	2650	10905
2332 Muiden metallien valu - Gjutning av andra metaller	7	143446	143441	-	-	-
24 METALLITUOTTEIDEN VALMISTUS - TILLVERKNING AV METALLVAROR	578	12525421	10489587	415840	722772	837183
241 Metallirakenteiden yms valmistus - Tillv av metallkonstruktioner o.d.	293	6654336	5860693	373489	238791	172891
2411 Metallirakenteiden valmistus - Tillverkning av metallkonstruktion	244	3563376	3118297	239856	46007	154693
2412 Metallisäiliöiden valmistus - Tillverkning av metallbehållare	28	602254	517290	63461	12185	8852
2413-4 Höyrykatt. teoll. putk. valmistus - Ångpannor o. rörledn. för industrin	21	2488706	2225106	70172	180599	9346
248 Muiden metallituotteiden valmistus - Tillverkning av andra metallvaror	226	4478987	3856106	27978	135561	412749

Muut palvelut Andra tjänster	Toimituksista vientiin Export av leverans.	Bruttoarvo Brutto- värde	Kustannukset yhteensä Kostnader sammanl.	Jalostusarvo Förädlingsvärde	Erikoistumisaste Specialiseringsgrad	Peittävyysaste Täckningsgrad	
1000 mk	1000 mk	1000 mk	1000 mk	1000 mk	%	%	
.	2239
6236	3026	515446	275019	240427	92.1	94.3	224
.	2241
.	2242
192380	111587	2253155	1271473	981682	85.8	86.1	225
4292	436697	1026438	533276	493162	94.3	97.2	226
2060	-	91920	58500	33420	95.0	73.6	227
26211	120586	771295	380731	390564	69.6	73.7	228
12063	238270	288329	132384	155945	100.0	87.4	229
1401276	62316049	113911762	74462362	39449400	-	-	23-27
368386	11294887	25885817	19016531	6869286	97.7	92.6	23
162201	7591596	16471036	11665021	4806015	98.5	94.6	231
198141	3388175	8361822	6819471	1542351	95.4	89.2	232
8044	315116	1052959	532039	520920	96.9	84.0	233
8039	277793	911060	459264	451796	99.0	83.5	2331
5	37323	141899	72775	69124	83.8	87.9	2332
60039	4151484	11829023	7018604	4810419	83.6	86.8	24
8472	2175248	6508171	3997871	2510300	83.5	87.8	241
4523	806716	3479977	2159806	1320171	78.7	78.5	2411
466	129896	639357	372913	266444	70.0	81.2	2412
3483	1238636	2388837	1465152	923685	-	-	2413-4
46593	1635540	4147348	2195614	1951734	91.1	78.3	248

TAULU - TABELL 4
Toimitukset vuonna 1994
Leveranser år 1994
Shipments in 1994

Toimiala Näringsgren	Toimi- paikat Lkm Antal arbet- ställ- en	Toimituk- set Yhteensä Leveran- arbet- ser sam- manlagt 1000 mk	Siitä - därav Omat val- misteet Egna produkter 1000 mk	Korjaus- ja asen- nustyö Reparat. och inst. 1000 mk	Palkkio- työ Lönearbe- te 1000 mk	Kauppata- varat Handels- varor 1000 mk
2481 Työkalujen ja -välineiden valmistus - Tillverkning av verktyg och redskap	34	541877	323554	7601	6399	204189
2482 Metallipakkausten valmistus - Tillverkning av metallförpackningar	7	370977	352953	100	312	17612
2483 Metalliverkkojen ja -lankojen valm - Tillverk av metallnät och -trådar	6	158421	158421	-	-	-
2484 Naulojen, ruuvien yms. tuott valm - Tillverk av spik, skruvar o.d. varor	15	258585	242614	924	-	14919
2485 Metall rakennustarvikkeiden valm - Tillv av byggtillbehör av metall	62	1829695	1679537	7311	4850	128210
2486 Metallisten kotitaloustuott valm - Tillv av hushållsartiklar av metall	7	323310	249565	-	10987	26817
2489 Muu metallituotteiden valmistus - Övrig tillverkning av metallvaror	95	996122	849462	12042	113013	21002
249 Metallituott valmist palv toiminta - Tjänster för metallvarutillverkning	59	1392098	772788	14373	348420	251543
2499 Metallien päällystäminen, yms - Övr tjänster för metallvarutillverk	59	1392098	772788	14373	348420	251543
25 KONEIDEN JA LAITTEIDEN VALMISTUS - TILLVERKNING AV MASKINER	685	29680884	25958454	2233264	434640	856231
251 Yleiskäyttöisten koneiden valmistus - Tillv av maskiner för univers bruk	301	14504965	13079375	725002	342051	233993
2511 Kiint moottorien ja turbiinien valm - Tillv av stat turbiner och motorer	5	3191191	3103955	76821	-	-
2512 Pumppujen ja venttiilien valmistus - Tillverkning av pumpar och ventiler	46	2338871	2208274	48773	1353	78218
2513 Laakerien ja voimansiirtolait valm - Tillv av lager och transmiss.anord	16	588755	577067	2134	8917	-
2514 Teoll.uunien ja tulipesänpoltt valm - Tillv av ind.ugnar och eldstadsbrän	4	81202	77789	1915	651	847
2515 Nosto- ja siirtolaitteiden valmistus - Tillv av lyft- och transportanord	97	5227393	4338103	487896	240452	63245
2516 Aseiden ja ammusten valmistus - Tillverkning av vapen och ammunition	5	469390	433381	10211	920	16237
2519 Muu yleiskäyt koneiden, laitt valm - Tillv av övr universalmaskiner	128	2608163	2340806	97252	89758	75446
252 Erikoiskoneiden valmistus - Tillverkning av specialmaskiner	259	13798214	12776987	446263	84345	434397
2521 Maatalouskoneiden valmistus - Tillverkning av jordbruksmaskiner	42	2077455	1906191	8538	29749	117753
2522 Työstökoneiden valmistus - Tillverkning av bearbetningsmaskine	53	1886535	1737445	58124	39673	46777
2523 Metallien jalostuskoneiden valm - Tillv av metallförädlingsmaskiner	3	226007	213871	5717	748	-

Muut palvelut Andra tjänster 1000 mk	Toimituksista vientiin Export av leverans. 1000 mk	Bruttoarvo Brutto- värde 1000 mk	Kustannukset yhteensä Kosnader sammanl. 1000 mk	Jalostusarvo Förädlingsvärde 1000 mk	Erikoisaste Specialiseringsgrad %	Peittävyysaste Täckningsgrad %	
134	120084	390349	159168	231181	79.1	80.3	2481
-	135618	353700	229947	123753	96.0	93.1	2482
-	31489	156440	113158	43282	70.9	38.5	2483
128	81475	252615	152371	100244	80.5	87.6	2484
9787	766857	1709726	859411	850315	90.4	91.6	2485
35941	136186	307723	152943	154780	88.2	89.0	2486
603	363831	976795	528616	448179	89.6	56.9	2489
4974	340696	1173504	825119	348385	26.5	82.2	249
4974	340696	1173504	825119	348385	26.5	82.3	2499
198295	17876252	29130837	17662552	11468285	92.6	92.6	25
124544	8856806	14427477	9284391	5143086	89.5	92.6	251
10415	3159931	3186928	2370264	816664	97.2	99.3	2511
2253	1165889	2283687	1288467	995220	93.8	92.2	2512
637	294252	603896	319958	283938	75.3	81.6	2513
-	7442	82330	52355	29975	77.8	64.4	2514
97697	3134214	5215310	3608278	1607032	80.4	92.5	2515
8641	92725	471068	230761	240307	80.3	71.1	2516
4901	1002353	2584258	1414308	1169950	80.6	74.7	2519
56222	8880781	13445651	7915532	5530119	84.6	89.6	252
15224	1160498	1988787	1388023	600764	89.6	93.3	2521
4516	1269000	1818831	1069277	749554	85.2	92.7	2522
5671	218267	198763	122576	76187	43.5	54.6	2523

TAULU - TABELL 4
 Toimitukset vuonna 1994
 Leveranser år 1994
 Shipments in 1994

Toimiala Näringsgren	Toimi- paikat Lkm	Toimituk- Yhteensä Leveran- arbet- ställ- en	Siitä - Omat val- misteet Egna produkter 1000 mk	därav Korjaus- ja asen- nustyö Reparat. och inst. 1000 mk	Palkkio- työ Lönarbe- te 1000 mk	Kauppata- varat Handels- varor 1000 mk
2522-3 Työstö- ja metallien jal.k.valm - Tillv av bearbet- o.metallförädl.m.	56	2112542	1951316	63841	40421	46777
2524 Kaivos- ja rakenntoim koneiden valm - Tillv av gruv- och byggnadsmaskiner	51	2449778	2371586	29013	5867	37758
2525 Massa- ja paperikoneiden valmistus - Tillv av massa- och pappersmaskiner	38	4927785	4480482	294328	5774	123346
2526 Muiden teoll erikoiskoneiden valm - Tillv av andra ind.specialmaskiner	72	2230654	2067412	50543	2534	108763
253 Erill koneiden korjaus ja asennus - Separat reparation av maskiner	125	1377705	102092	1061999	8244	187841
26 SÄHKÖTEKN TUOTT JA INSTRUM VALMISTUS - TILLV AV ELTEKN PROD OCH INSTRUMENT	402	35954161	33520424	179303	155320	1382108
261 Tieto- ja konttorikoneiden valmistus - Tillv av datorer och kontorsmaskine	22	4908330	4517412	2037	53568	164384
262 Elektron ja tietoliikennevälin valm - Tillv av hemelekt och kommunikation	92	17184758	16389421	7087	33064	467620
2621 Elektron piirien ja osien valmistus - Tillv av elektron kretsar och komp	25	1168182	1147562	-	5223	15317
2622 Tietoliikennevälineiden valmistus - Tillv av kommunikationsutrustning	58	14902132	14337209	6767	25776	245064
2623-4 Radio- ja tv-vast.ot. ja tall. v. - Tillv. av radio- och tv, upptagn.	9	1114444	904650	320	2065	207239
263 Sähkö- ja kotitalkoneiden valmistus - Tillv av ei- och hushållsmaskiner	173	10269849	9266760	133374	10061	619011
2631 Sähkömoottorien ja muuntajien valm - Tillv av elmotorer och -transformat	44	4324840	3917841	87273	-	107159
2632 Sähkönjakelu- ja tarkkailulait valm - Tillv av eldistr och -kontrollapp	60	2370872	2072159	24865	-	253529
2633 Kotitalouskoneiden valmistus - Tillv av hushållsmaskiner	17	980413	858488	-	-	121311
2634 Sähköjohtimien ja -kaapelien valm - Tillverk av elledning ar och -kablar	15	1638750	1606244	5013	-	25662
2635 Akkujen ja paristojen valmistus - Tillv av ackumulatorer och batterie	1
2639 Muiden sähkökoneiden ja -laitt valm - Tillv av övr elmaskiner och -appar	36
264 Instrum ja hienomek tuotteiden valm - Tillv av instr och finmekanisk prod	115	3591224	3346831	36805	58627	131093
2641 Lääkintä- ja ortopediatuot valmistus - Tillv av medicinska och ortop artik	58	2047284	1917914	2983	38716	84519
2642 Mittaus-, tarkk- ja ohjauslaitt valm - Tillv av mät-, kontroll-, styranordn	49	1449126	1342579	32086	19371	41874
2643-4 Optiikka-, valok.väl ja kellojen v. - T. av opt och fotograf anord., ur	8	94814	86338	1736	540	4700

Muut palvelut Andra tjänster	Toimituksista vientiin Export av leverans.	Bruttoarvo Brutto- värde	Kustannukset yhteensä Kosnader sammanl.	Jalostusarvo Förädlingsvärde	Erikoisaste Specialiseringsgrad	Peittävyysaste Täckningsgrad	
1000 mk	1000 mk	1000 mk	1000 mk	1000 mk	%	%	
10187	1487267	2017594	1191853	825741	-	-	2522-3
5554	1608137	2438577	1416526	1022051	84.9	91.4	2524
23855	3095870	4880805	2679641	2201164	74.8	82.9	2525
1402	1529009	2119888	1239489	880399	92.0	85.0	2526
17529	138665	1257709	462629	795080	83.8	40.8	253
717006	23934957	35300722	23607405	11693317	96.6	97.2	26
170929	3962946	4767374	4144030	623344	99.4	99.0	261
287566	12445928	17161220	11425907	5735313	98.0	98.4	262
80	593551	1172346	633066	539280	92.7	93.7	2621
287316	10965883	15057933	10017605	5040328	97.9	98.8	2622
170	886494	930941	775236	155705	-	-	2623-4
240643	5057240	9818695	6163850	3654845	90.6	90.1	263
212567	2566603	4262879	2728449	1534430	92.4	90.1	2631
20319	940149	2140209	1121302	1018907	87.4	80.4	2632
614	403996	898483	596798	301685	78.4	90.4	2633
1831	616658	1626928	1193985	432943	90.1	100.0	2634
.	2635
.	2639
17868	2468843	3553433	1873618	1679815	87.6	94.2	264
3152	1607678	2020437	1079554	940883	89.3	91.1	2641
13216	857401	1442518	743104	699414	77.2	90.9	2642
1500	3764	90478	50960	39518	-	-	2643-4

TAULU - TABELL 4
 Toimitukset vuonna 1994
 Leveranser år 1994
 Shipments in 1994

Toimiala Näringsgren	Toimi- paikat Lkm Antal	Toimituk- set Yhteensä Leveran- arbet- ställ- en	Siitä - d ^r av Omat val- misteet Egna produkter 1000 mk	Korjaus- ja asen- nustyö Reparat. och inst. 1000 mk	Palkkio- työ Lönearbe- te 1000 mk	Kauppata- varat Handels- varor 1000 mk
27 KULKUNEUVOJEN VALMISTUS - TILLVERKNING AV TRANSPORTMEDEL	172	9786497	6782354	2149778	450784	346031
271 Laivojen valmistus ja korjaus - Byggande och reparation av fartyg	43	3841296	3175460	540063	65393	38159
272 Veneiden valmistus ja korjaus - Byggande och repar av fritidsbåtar	18	328674	325658	524	1136	1216
273 Kiskoilla liikk kulkuneuvojen valm - Tillverkning av rälsfordon	14	789591	238846	517897	870	12481
274 Autojen ja perävaunujen valmistus - Tillverkning av bilar och släpvagna	82	3375265	2690017	67657	378482	226435
2741 Autojen valmistus - Tillverkning av bilar	28	2065942	1522249	3457	374446	156297
2742 Autonkorien ja perävaunujen valm - Tillv av bilkaross och släpvagnar	54	1309323	1167768	64200	4036	70138
275 Ilma-alusten ja -moott valm ja korj - Tillv av luftfartyg och -motorer	7	1177860	141115	1023637	4903	5187
279 Muiden ajoneuvojen valmistus - Tillverkning av övriga fordon	8	273811	211258	-	-	62553
2791 Polkupyörien, mopojen yms valmistus - Tillv av cyklar,moped, motorcykla	5	250446	188646	-	-	61800
2799 Muiden kuljetusvälineiden valmistus - Tillverk av andra transportmedel	3	23365	22612	-	-	753
29 MUU VALMISTUS - ÖVRIG TILLVERKNING	123	2891075	2527200	25817	9785	324051
290 Muu valmistus - Övrig tillverkning	123	2891075	2527200	25817	9785	324051
2901 Kultasepäntuotteiden valmistus - Tillverkning av guldmedsprodukter	24	402044	369473	1911	345	30157
2902 Soitinten valmistus - Tillverkning av musikinstrument	3	16485	15391	1094	-	-
2903 Urheiluvälineiden valmistus - Tillverkning av sportartiklar	21	620582	527113	250	-	93218
2904 Leikkikalujen ja pelien valmistus - Tillverkning av leksaker och spel	4	149221	135815	9320	214	3872
2905 Valaisimien ja valaisinkalust valm - Tillv av belys.armaturer och -artik	30	819536	733885	13009	8896	60600
2906 Valokuvien kehittäminen - Frankallning av fotografier	9	309081	238368	-	-	70713
2909 Muiden tuotteiden valmistus - Tillverkning av andra produkter	32	574126	507155	233	330	65491
E ENERGIA- JA VESIHUOLTO - ENERGI- OCH VATTENFÖRSÖRJNING	511	39153483	37274029	423636	32304	247861
31 SÄHKÖHUOLTO (ML.YHTEISTUOTANTLÄMPÖ) - ELFÖRSÖRJNING (INKL.SAMPRODVÄRME)	344	36167433	35296855	354112	32065	211888

Muut palvelut Andra tjänster	Toimituksista vientiin Export av leverans.	Bruttoarvo Brutto- värde	Kustannukset yhteensä Kosnader sammanl.	Jalostusarvo Förädlingsvärde	Erikoistumisaste Specialiseringsgrad	Peittävyysaste Täckningsgrad	
1000 mk	1000 mk	1000 mk	1000 mk	1000 mk	%	%	
57550	5058469	11765363	7157270	4608093	91.9	93.7	27
22221	2480817	5890509	3978617	1911892	92.5	93.7	271
140	238312	336102	203327	132775	97.1	92.6	272
19497	123390	865335	553053	312282	92.3	98.4	273
12674	1818790	3244580	1814556	1430024	87.5	90.9	274
9493	1302657	1974964	1029657	945307	87.3	91.5	274
3181	516133	1269616	784899	484717	81.5	83.7	2742
3018	362612	1196174	484525	711649	98.2	98.9	275
-	34548	232663	123192	109471	99.4	89.5	279
-	26833	210065	113728	96337	100.0	99.9	2791
-	7715	22598	9464	13134	94.5	48.7	2799
4222	1242728	2644868	1371891	1272977	96.2	97.2	29
4222	1242728	2644868	1371891	1272977	96.2	97.2	290
158	108831	372831	188755	184076	95.5	93.8	2901
-	8877	16953	4946	12007	93.2	100.0	2902
1	445366	544993	278645	266348	94.0	94.0	2903
-	70395	144559	83122	61437	94.9	87.0	2904
3146	397956	775615	457303	318312	95.2	98.6	2905
-	27086	262652	148901	113751	100.0	99.9	2906
917	184217	527265	210219	317046	92.2	95.3	2909
1175653	13259	38971597	25656621	13314976	-	-	E
272513	12120	36015187	24857944	11157243	-	-	31

TAULU - TABELL 4
 Toimitukset vuonna 1994
 Leveranser år 1994
 Shipments in 1994

Toimiala Näringsgren	Toimi- paikat Lkm Antal arbet- ställ- en	Toimituk- set Yhteensä Leveran- arbet- ser sam- manlagt 1000 mk	Siitä - därav Omat val- misteet Egna produkter 1000 mk	Korjaus- ja asen- nustyö Reparat. och inst. 1000 mk	Palkkio- työ Lönearbe- te 1000 mk	Kauppata- varat Handels- varor 1000 mk
311 Sähkön ja lämmön tuot yhdyskunnille - El- och värmeprodukt för samhällen	133	10925283	10653755	109790	24055	21496
3111 Vesivoim sähkön tuot yhdyskunnille - El med vattenkraft för samhällen	95	1168341	1147170	10595	457	18
3112 Lämpövoim sähkö ja läm yhdyskunnill - El- och värmeprod för samhällen	26	6035312	5848553	77771	49	21478
3113 Lämpövoim sähkö yhdyskunnille - El med värmekraft för samhällen	6	1091401	1033250	21424	23549	-
3114 Ydinvoimalat - Kärnkraftsverk	2
3119 Muu sähkön tuotanto yhdyskunnille - Övrig elproduktion för samhällen	4
312 Sähkön ja lämmön jakelu - El- och värmedistribution	143	19547248	19008461	244284	8010	154375
3121 Sähkön siirto ja jakelu - Elöverföring och -distribution	115	14318466	13986756	155753	8001	49599
3122 Sähkön ja lämmön jakelu - El- och värmedistribution	28	5228782	5021705	88531	9	104776
313 Sähkön- ja lämmöntuot (teol omatarv) - El- och värmeprod (ind. eget bruk)	68	5694902	5634639	38	-	36017
3131 Vesivoim sähköntuot (teol omatarve) - El med vattenkraft (ind. eget bruk)	16
3132 Yhteistuotantolämpö (teol omatarve) - El- och värmeprod (ind. eget bruk)	51	5059559	5031273	-	-	6210
3139 Muu sähkön tuotanto (teol omatarve) - Annan elprod (ind. eget bruk)	1
32 LÄMMÖN ERILLISTUOTANTO JA JAKELU - SEPARAT PROD OCH DISTRI AV VÄRME	71	824375	777687	563	148	8566
321 Kaukolämmön erillistuot ja jakelu - Sep prod och distr av fjärrvärme	52	562131	528351	563	148	8566
322 Teollisuuden lämmön tuotanto - Industrins värmeproduktion	19
33 KAUPUNKIKAASUN TUOTANTO JA JAKELU - PRODUKTION OCH DISTRI AV STADSGAS	1
34 VEDEN PUHDISTUS JA JAKELU - RENING OCH DISTRIBUTION AV VATTEN	95	2128283	1197926	60687	91	3850

Muut palvelut Andra tjänster	Toimituksista vientiin Export av leverans.	Bruttoarvo Brutto- värde	Kustannukset yhteensä Kosnader sammanl.	Jalostusarvo Förädlingsvärde	Erikoistumisaste Specialiseringsgrad	Peittävyys aste Täckningsgrad	
1000 mk	1000 mk	1000 mk	1000 mk	1000 mk	%	%	
116187	11538	10939665	5099757	5839908	-	-	311
10101	-	1170043	264957	905086	-	-	3111
87461	-	6065942	2968962	3096980	-	-	3112
13178	10194	1091869	731506	360363	-	-	3113
.	3114
.	3119
132118	582	19412662	14918169	4494493	-	-	312
118357	582	14283861	11622029	2661832	-	-	3121
13761	-	5128801	3296140	1832661	-	-	3122
24208	-	5662860	4840018	822842	-	-	313
.	3131
22076	-	5055987	4387032	668955	-	-	3132
.	3139
37411	-	814378	500838	313540	-	-	32
24503	-	552153	311372	240781	-	-	321
.	322
.	33
865729	-	2122212	290540	1831672	95.1	100.0	34

TAULU - TABELL 5

Eräiden tuotantopanosten hankintamenot vuonna 1994
 Anskaffningskostnader av vissa produktionsinsatser år 1994
 Certain Acquisition costs of inputs in 1994

Toimiala Näringsgren	Toimi- paikat Lkm Antal arbet- ställ- en	Energia Yhteensä Samman- lagt 1000 mk	- Energi Poltto- aineet Bränsle 1000 mk	Sähkö Elenergi 1000 mk	Lämpö Värme- energi 1000 mk
KOKO TEOLLISUUS					
HELA INDUSTRIEN	6019	32898754	7242397	21604903	4051454
C KAIIVOS- JA KAIVANNAISTOIMINTA - GRUVOR OCH MINERALBROTT	128	171349	69742	96489	5118
07 MALMIEN KAIVU - MALMBRYTNING	7	42537	5329	33228	3980
09 MUU KAIVANNAISTOIMINTA - ANNAN BRYTNING OCH UTVINNING	121	128812	64413	63261	1138
091 Kivenlouhinta - Stenbrytning	42	17039	7304	9713	22
0911 Kalkkikiven kaivu ja louhinta - Kalkstensbrytning	8	9479	2298	7181	-
0912 Muu kiven louhinta - Övrig stenbrytning	34	7560	5006	2532	22
092 Saven, soran ja hiekan otto - Grus-, sand- och lertäkt	30	15204	11743	3396	65
093 Turpeen nosto ja muokkaus - Torvupptagning och -bearbetning	34	6611	3922	2270	419
094-9 Muiden kaivannaisten talteenotto - Övrig brytning och utvinning	15	89958	41444	47882	632
D TEOLLISUUS - TILLVERKNINGSINDUSTRI	5380	10177903	1620997	5692400	2864506
11 ELINTARVIKE JA TUPAKKATEOLLISUUS - LIVSMEDELS OCH TOBAKSINDUSTRI	690	727209	197227	351081	178901
111-115 ELINTARVIKKEIDEN VALMISTUS - TILLVERKNING AV LIVSVAROR	618	550813	145718	269820	135275
111 Liha-, kasvis- ja kalatuot valm - Tillv av kött-, växt- och fiskprod	160	176390	42271	102159	31960
1111 Teurastus - Slakt	30	27210	7502	16745	2963
1112 Lihanjalostus - Köttförädling	78	85158	18984	56738	9436
1113 Hedelmä- ja kasvistuot valmistus - Tillv av frukt- och grönsaksprod	25	35041	10413	15101	9527
1114 Kalatuotteiden valmistus - Tillverkning av fiskprodukter	22	5688	1456	4151	81
1115 Margariinin valmistus - Tillverkning av margarin	2
1116 Muu öljyjen ja rasvojen valmistus - Annan tillv av oljor och fetter	3
112 Meijerituot ja jäätelön valmistus - Tillv av mejeriprodukter och glass	75	148069	39371	60072	48626
1121 Meijerituotteiden valmistus - Tillverkning av mejeriprodukter	72	139722	38365	55143	46214

Aineet ja Yhteensä Samman- lagt	tarvikkeet Raaka-ai- neet RÅämnen	- Ämnen Pakkaus- aineet Förpack- ningar	Muut tuotantopanokset Hankittu korjaus- ja asen.t Anskaff. reparat. 1000 mk	Hankitut palkkio- työt Anskaff. lönearb. 1000 mk	- Andra insatser Hankitut kauppa- tavarat Anskaff. handelsv. 1000 mk	Vuokrat Hyror 1000 mk	Muut pal- velut Andra tjänster 1000 mk	
157947965	152970323	4977642	4720180	8237030	9370387	3598398	27067761	KAIKKI SUMMA
275454	253610	21844	85454	357996	54189	25853	392671	C
85869	85763	106	29354	93647	129	5935	46766	07
189585	167847	21738	56100	264349	54060	19918	345905	09
46591	45859	732	29664	36833	2647	7731	35035	091
15462	14838	624	19915	7588	-	4935	13153	0911
31129	31021	108	9749	29245	2647	2796	21882	0912
30053	29739	314	9192	45547	6836	1795	53607	092
40606	30790	9816	4764	136094	28694	4476	171178	093
72335	61459	10876	12480	45875	15883	5916	86085	094-9
157144075	152189386	4954689	3877209	7843374	9108496	2982765	25301368	D
30310193	27974782	2335411	494668	74324	2676172	563298	4060791	11
26113132	24213642	1899490	368886	55176	2490570	274676	3375162	111-11
11644722	11031492	613230	155436	31360	750284	126143	1184766	111
3676313	3668255	8058	17559	5431	204770	18462	116726	1111
5696219	5465466	230753	88764	14453	275019	43821	606655	1112
1098872	831260	267612	19344	2779	84831	30761	220518	1113
207583	198351	9232	3140	11	25411	2642	16452	1114
.	1115
.	1116
8643626	7942760	700866	83513	568	1051460	10087	1017439	112
8207454	7612436	595018	78294	568	1033152	10087	893878	1121

TAULU - TABELL 5
Eräiden tuotantopanosten hankintamenot vuonna 1994
Anskaffningskostnader av vissa produktionsinsatser år 1994
Certain Acquisition costs of inputs in 1994

Toimiala Näringsgren	Toimi- paikat Lkm Antal arbet- ställ- en	Energia Yhteensä Samman- lagt 1000 mk	- Energi Poltto- aineet Bränsle 1000 mk	Sähkö Elenergi 1000 mk	Lämpö Värme- energi 1000 mk
1122 Jäätelön valmistus - Tillverkning av glass	3	8347	1006	4929	2412
113 Myllytuotteiden valmistus - Tillverkning av kvarnprodukter	13	15842	1113	12303	2426
114 Leipomotuotteiden valmistus - Tillverkning av bageriprodukter	323	100482	39837	50434	10211
1141 Pehm.ruokaleivän ja leivonn valm - Tillv av mjukt matbröd och bakverk	307	85510	36942	39773	8795
1142 Näkkileivän valmistus - Tillverkning av knäckebröd	2
1143 Keksien valmistus - Tillverkning av kex	12	7834	2895	4522	417
1144 Makaronin valmistus - Tillverkning av makaroni	2
115 Muu elintarvikkeiden valmistus - Övrig tillverkning av livsmedel	47	110030	23126	44852	42052
1151-2 Sokerin valmistus - Tillverkning av socker	4	43302	7760	9495	26047
1153 Suklaan ja makeisten valmistus - Tillverk av choklad och sötsaker	14	29856	8157	18094	3605
1154 Kahvinpaahto - Kafferostning	4	7690	2698	4108	884
1159 Muiden elintarvikkeiden valmistus - Tillverkning av andra livsmedel	25	29182	4511	13155	11516
116 Juomien valmistus - Tillverkning av dryckesvaror	20	83008	23839	33410	25759
1161-2 Alkoholijuomien valmistus - Tillverkning av alkoholdrycker	6	23907	5101	12164	6642
1163 Maltaiden valmistus - Tillverkning av malt	4	14001	6413	4566	3022
1164 Mallas- ja virvoitusjuomien valm - Tillverk av malt- och läskedrycker	10	45100	12325	16680	16095
117 Tupakkatuotteiden valmistus - Tillverkning av tobaksvaror	4	8296	1734	4915	1647
118 Tärkkelyksen valmistus - Tillverkning av stärkelse	8	25433	7540	12521	5372
119 Rehujen valmistus - Tillverkning av fodermedel	40	59659	18396	30415	10848
12-13 TEKST.,VAATT.,NAHKAT.,JALK. V. - TILLV. AV TEXT.,KLÄD.V.,SKODON	387	125832	42306	66418	17108
12 TEKSTIILIIEN VALMISTUS - TILLVERKNING AV TEXTILER	163	86030	28402	46228	11400
121 Lankojen ja kankaiden valmistus - Tillvrkning av garn och vävar	31	27378	7461	11976	7941

Aineet ja Yhteensä	tarvikkeet Raaka-aineet Rääminen	- Ämnen Pakkaus-aineet Förpackningar	Muut tuotantopanokset Hankittu Hankittu korjaus- ja asen.t Anskaff. reparat.	Hankitut palkkio-työt Anskaff. lönearb.	- Andra insatser Hankitut kauppatavarat Anskaff. handelsv.	Vuokrat Hyror	Muut palvelut Andra tjänster		
1000 mk	1000 mk	1000 mk	1000 mk	1000 mk	1000 mk	1000 mk	1000 mk		
436172	330324	105848	5219	-	18308	-	123561	1122	
1017418	981718	35700	13265	3089	41340	7133	89702	113	
1414479	1248764	165715	50534	12680	259551	48742	519532	114	
1086586	984651	101935	37884	12280	203367	44092	412351	1141	
.	1142	
231368	189858	41510	10452	400	48474	4645	80348	1143	
.	1144	
3392887	3008908	383979	66138	7479	387935	82571	563723	115	
1096666	1069799	26867	7859	719	75893	12417	57690	1151-2	
885425	711775	173650	29280	2141	60899	21544	263947	1153	
857250	800375	56875	5008	387	29992	33415	104191	1154	
553546	426959	126587	23991	4232	221151	15195	137895	1159	
1427407	1101315	326092	51751	1797	38623	236693	421949	116	
511010	369400	141610	17484	-	19735	1675	91500	1161-2	
251471	247440	4031	5470	-	2181	3723	17694	1163	
664926	484475	180451	28797	1797	16707	231295	312755	1164	
356943	297256	59687	7320	-	21474	13625	85284	117	
444731	441422	3309	24337	8177	58205	16226	37572	118	
1967980	1921147	46833	42374	9174	67300	22078	140824	119	
2802173	2743228	58945	41143	347280	284448	87111	491718	12-13	
1409642	1368601	41041	26903	161887	74433	55635	256194	12	
358097	351674	6423	11110	66982	16409	17094	61827	121	

TAULU - TABELL 5

Eräiden tuotantopanosten hankintamenot vuonna 1994
 Anskaffningskostnader av vissa produktionsinsatser år 1994
 Certain Acquisition costs of inputs in 1994

Toimiala Näringsgren	Toimi- paikat Lkm Antal arbet- ställ- en	Energia - Yhteensä Samman- lagt 1000 mk	Energi - Poltto- aineet Bränsle 1000 mk	Sähkö Elenergi 1000 mk	Lämpö Värme- energi 1000 mk
1211 Lankojen valmistus - Tillverkning av garn	11	5948	1298	3886	764
1212 Kankaiden valmistus - Tillverkning av vävar	10	12953	2565	5108	5280
1213 Tekstiilien viimeistely - Textilberedning	10	8477	3598	2982	1897
122 Neulosten ja neuletuott valmistus - Tillverkning av trikå och trikåvaro	58	20574	8373	11064	1137
1221 Trikooneulosten valmistus - Tillverkning av trikå	10	5145	2467	2668	10
1222 Sukkien ja sukkahousujen valmistus Tillv av strumpor och strumpbyxor	6	4812	1179	2793	840
1223 Trikoovaatteiden valmistus - Tillverkning av trikåkläder	42	10617	4727	5603	287
123 Muiden tekstiilien valmistus - Tillverkning av andra textiler	74	38078	12568	23188	2322
1231 Sisustustekstiilien valmistus - Tillverkning av inredningstextiler	20	1925	672	1061	192
1232 Muid sovitettujen teks.tuot valm - Tillv av andra avpassade textiler	17	2376	1171	919	286
1233 Mattojen ja ryijyjien valmistus - Tillverkning av mattor och ryor	10	661	376	247	38
1234 Nauhojen valmistus - Tillverkning av band	7	1913	457	1143	313
1235 Köysien, sidenarujen, verkkojen valm Tillverkning av rep, snören och nät	5	1491	181	1270	40
1236 Kuitukank- ja vanutuott valmistus - Tillverk av fiber- och vaddvaror	3	17052	6069	10983	-
1239 Muiden tekstiilituott valmistus - Övrig tillverkning av textilvaror	12	12660	3642	7565	1453
13 VAATTEIDEN, NAHKATUOT JA JALK VALM - TILLVERK KLÄDER, LÄDERVAROR, SKODON	224	39802	13904	20190	5708
131 Vaatteiden valmistus - Tillverkning av kläder	149	21726	8148	10683	2895
1311 Kangasvaatteiden ja -asust valm - Tillverkning av kläder av väv	118	18613	6536	9280	2797
1312 Nahkavaatteiden ja -asust valm - Tillverkning av kläder av läder	20	1134	597	462	75
1313 Turkisvaatteiden ja -asust valm - Tillverkning av kläder av päls	11	1979	1015	941	23
132 Nahan ja nahkatuotteiden valmistus - Tillverkning av läder och lädervaro	29	6671	3177	3453	41
1321 Nahan valmistus - Tillverkning av läder	10	5790	2800	2990	-

Aineet ja Yhteensä	tarvikkeet Raaka-ai- neet	- Ämnen Pakkaus- aineet	Muut tuotantopanokset Hankittu	- Andra insatser Hankitut	Hankitut	- Andra insatser Hankitut	Vuokrat	Muut pal- velut	
Samman- lagt	Råämnen	Förpack- ningar	korjaus- ja asen.t	palkkio- työt	kauppa- tavarat	Hyror		Andra tjänster	
1000 mk	1000 mk	1000 mk	Anskaff. reparat. 1000 mk	Anskaff. lönearb. 1000 mk	Anskaff. handelsv. 1000 mk	1000 mk	1000 mk	1000 mk	
112818	108421	4397	2915	826	7946	2085	16186	1211	
144250	142590	1660	6712	29474	2724	9595	23417	1212	
101029	100663	366	1483	36682	5739	5414	22224	1213	
364234	352129	12105	7188	83238	29121	7810	101786	122	
119679	118873	806	794	7599	481	1914	10214	1221	
62406	56255	6151	1609	1487	17219	1975	12551	1222	
182149	177001	5148	4785	74152	11421	3921	79021	1223	
687311	664798	22513	8605	11667	28903	30731	92581	123	
139091	133001	6090	536	2061	4133	2784	8943	1231	
47033	46277	756	170	332	1573	1083	9172	1232	
16747	16487	260	126	172	3280	142	2472	1233	
38264	36493	1771	522	1705	1792	120	5373	1234	
15114	14001	1113	-	-	1270	1	1506	1235	
233000	227405	5595	175	2103	174	1933	7065	1236	
198062	191134	6928	7076	5294	16681	24668	58050	1239	
1392531	1374627	17904	14240	185393	210015	31476	235524	13	
870305	862276	8029	5924	165542	157375	24064	165306	131	
748015	740475	7540	5300	161863	156937	21265	143521	1311	
72838	72639	199	111	1015	65	1532	8217	1312	
49452	49162	290	513	2664	373	1267	13568	1313	
179827	178859	968	1839	1721	18836	1806	19792	132	
152910	152523	387	1747	665	11172	1205	13239	1321	

TAULU - TABELL 5

Eräiden tuotantopanosten hankintamenot vuonna 1994
 Anskaffningskostnader av vissa produktionsinsatser år 1994
 Certain Acquisition costs of inputs in 1994

Toimiala Näringsgren	Toimi- paikat Lkm Antal arbet- ställ- en	Energia Yhteensä Samman- lagt 1000 mk	- Energi Poltto- aineet Bränsle 1000 mk	Sähkö Elenergi 1000 mk	Lämpö Värme- energi 1000 mk
1322 Laukkujen yms. nahkatuott valmistus Tillverk av väskor o.d. lädervaror	19	881	377	463	41
133 Jalkineiden valmistus - Tillverkning av skodon	46	11405	2579	6054	2772
14-15 METSÄTEOLLISUUSTUOTTEIDEN VALM - TILLVERKNING AV SKOGSINDUSTRIPROD	609	5442160	377166	3068675	1996319
14 PUUTAVARAN JA PUUTUOTT VALMISTUS - TILLV AV TRÄVAROR OCH PROD AV TRÄ	456	567019	82192	260194	224633
141 Puun sahaus, höyläys ja kyllästys - Sågning,hyvling,impregnering av trä	203	296799	37434	141921	117444
142 Vanerin ja puulevyjen valmistus - Tillv av plywood och andra träskivo	31	194407	32127	72965	89315
1421 Vanerin ja vaneriviilun valmistus - Tillverkning av plywood	23	120813	8956	48485	63372
1422 Lastulevyn valmistus - Tillverkning av spånskivor	5	47534	23092	15504	8938
1423 Kuitulevyn valmistus - Tillverkning av träfiberskivor	3	26060	79	8976	17005
143 Rakennuspuusepäntuott valmistus - Tillv av bygnadssnickeriprodukter	175	69198	10401	41232	17565
1431 Puutalojen valmistus - Tillverkning av trähus	52	22810	4523	13262	5025
1439 Muu rak.puusepäntuott valmistus - Övrig tillv av byggnadssnickeriproduct	123	46388	5878	27970	12540
144 Puupakk ja -laatikoiden valmistus - Tillv av förpack och lådor av trä	25	4064	1391	2538	135
145 Muiden puutuotteiden valmistus - Övrig tillverkning av trävaror	22	2551	839	1538	174
15 MASSAN, PAPERIN, PAPERITUOTT VALM - TILLV AV MASSA,PAPPER,PAPPERSVAROR	153	4875141	294974	2808481	1771686
151 Massan, paperin, kartongin valm - Tillverkning av massa, papper, papp	72	4793760	283665	2765850	1744245
1511 Massan erillinen valmistus - Separat tillverkning av massa	21	808175	130076	286571	391528
1512 Massan, pap ja kart yhd valm - Integ tillv av massa, papper, papp	21	2788629	112760	1895438	780431
1513 Paperin ja kart erill valmistus - Separat tillverk av papper, papp	30	1196956	40829	583841	572286
152 Paperi- ja kartonkipakk valmistus - Tillv av pappers- och pappförpack	40	34176	5428	16955	11793
1521 Säkkien ja pussien valmistus - Tillverkning av säckar och påsar	6	3444	199	1934	1311
1522 Aaltopahvin yms pakkausten valm - Tillv av wellpapp o.d. förpackninga	34	30732	5229	15021	10482

Aineet ja Yhteensä	tarvikkeet Raaka-ai- neet	- Ämnen Pakkaus- aineet	Muut tuotantopanokset Hankittu korjaus- ja asen.t	Hankitut palkkio- työt	- Andra insatser Hankitut kauppa- tavarat	Vuokrat Hyror	Muut pal- velut Andra tjänster	
Samman- lagt	Råämnen	Förpack- ningar	Anskaff. reparat.	Anskaff. lönearb.	Anskaff. handelsv.			
1000 mk	1000 mk	1000 mk	1000 mk	1000 mk	1000 mk	1000 mk	1000 mk	
26917	26336	581	92	1056	7664	601	6553	1322
342399	333492	8907	6477	18130	33804	5606	50426	133
36761241	35675828	1085413	1470461	423680	767196	265468	3986591	14-15
9689903	9571872	118031	259949	217117	452043	109205	1220275	14
6325720	6270819	54901	153182	144313	284843	47550	704697	141
1297016	1261304	35712	63305	9427	24270	19407	229732	142
1004976	981835	23141	46957	7227	14700	14880	185659	1421
234236	228610	5626	11233	2200	1570	4337	27136	1422
57804	50859	6945	5115	-	8000	190	16937	1423
1865333	1839686	25647	40489	60820	129339	37835	271012	143
696770	687069	9701	9478	46667	60278	7118	125309	1431
1168563	1152617	15946	31011	14153	69061	30717	145703	1439
161414	160815	599	2348	210	3799	1837	7265	144
40420	39248	1172	625	2347	9792	2576	7569	145
27071338	26103956	967382	1210512	206563	315153	156263	2766316	15
24990561	24163791	826770	1148197	171820	68362	124801	2324631	151
6281251	6253960	27291	295096	-	643	21479	341466	1511
9626710	9168193	458517	557312	98727	1610	64386	1181480	1512
9082600	8741638	340962	295789	73093	66109	38936	801685	1513
1099915	1072658	27257	25815	9636	187475	14366	176998	152
81807	80082	1725	2610	879	1029	3592	15749	1521
1018108	992576	25532	23205	8757	186446	10774	161249	1522

TAULU - TABELL 5

Eräiden tuotantopanosten hankintamenot vuonna 1994
 Anskaffningskostnader av vissa produktionsinsatser år 1994
 Certain Acquisition costs of inputs in 1994

Toimiala Näringsgren	Toimi- paikat Lkm Antal arbet- ställ- en	Energia Yhteensä Samman- lagt 1000 mk	- Energi Poltto- aineet Bränsle 1000 mk	Sähkö Elenergi 1000 mk	Lämpö Värme- energi 1000 mk
153 Muu pap- ja kartonkituott valm - Övrig tillv av pap- och pappvaror	41	47205	5881	25676	15648
1531 Tapettien valmistus - Tillverkning av tapeter	1
1539 Muiden pap- ja kartonkituott valm - Övrig tillv av pap- och pappvaror	40
16 KUSTANTAMINEN JA PAINAMINEN - FÖRLAGSVERKSAMHET OCH TRYCKNING	608	152710	33782	94120	24808
161 Yhdist kustantaminen ja painaminen - Komb förlagsverk och tryckning	275	52326	15151	26295	10880
1611 Lehtien kustant ja painaminen - Tryck och förlag av tidningar	238	46539	12893	23852	9794
1612 Kirjojen kustant ja painaminen - Tryck och förlag av böcker	37	5787	2258	2443	1086
162 Erillinen painaminen - Separat tryckning	284	95081	17087	64604	13390
163 Painamista palveleva toiminta - Tjänster för tryckerier	49	5303	1544	3221	538
17 HUONEKALUJEN VALMISTUS - TILLVERKNING AV MÖBLER	288	65555	18048	40787	6720
18 KEMIK JA KEMIALL TUOTT VALMISTUS - TILLV AV KEMIKAL OCH KEMISKA PROD	187	1076531	196501	600977	279053
181 Peruskemikaalien valmistus - Tillverkning av grundkemikalier	54	759992	100221	450687	209084
1811 Rikkihapon valmistus - Tillverkning av svavelsyra	3	24924	889	23463	572
1813 Teollisuuskaasujen valmistus - Tillverkning av industrigaser	14	58203	3650	51156	3397
1814-5 Ammoniakin, fosfori- ja typpih. v Tillv av ammoniak, fosfor o salp.	3	49748	194	22089	27465
1816-9 Muiden peruskemikaalien valm. - Tillv. av andra grundkemikalier	34	627117	95488	353979	177650
182 Lannoit ja torjunta-aineiden valm - Tillv av gödsel- och bekämpningsmed	9	44258	15951	23351	4956
1821 Lannoitteiden valmistus - Tillverkning av gödselmedel	7
1822 Torjunta-aineiden valmistus - Tillverkning av bekämpningsmedel	2
183-4 Muovi- ja kumiaineiden valm. - Tillv. av plast och gummiämnen	23	109068	11511	58872	38685
185 Tekokuitujen valmistus - Tillverkning av konstfiber	2
186 Maalien ja painovärien valmistus - Tillverkning av färg och tryckfärg	18	18662	3425	10881	4356

Aineet ja Yhteensä	tarvikkeet Raaka-ai- neet	- Ämnen Pakkaus- aineet	Muut tuotantopanokset Hankittu korjaus- ja asen.t	Hankitut palkkio- työt	- Andra insatser Hankitut kauppa- tavarat	Vuokrat Hyror	Muut pal- velut Andra tjänster	
Samman- lagt	Råämnen	Förpack- ningar	Anskaff. reparat.	Anskaff. lönearb.	Anskaff. handelsv.			
1000 mk	1000 mk	1000 mk	1000 mk	1000 mk	1000 mk	1000 mk	1000 mk	
980862	867507	113355	36500	25107	59316	17096	264687	153
.	1531
.	1539
2686170	2642511	43659	167142	2640515	80953	291113	2821658	16
367115	359060	8055	68229	2228526	48073	150358	2448455	161
336809	334223	2586	54979	1757349	20097	119733	1920205	1611
30306	24837	5469	13250	471177	27976	30625	528250	1612
2280508	2245509	34999	90374	404257	32731	130714	353716	162
38547	37942	605	8539	7732	149	10041	19487	163
1444921	1405130	39791	28147	36596	436187	80232	330346	17
8732340	8160651	571689	388171	55355	961127	147362	1917208	18
3131537	3082096	49441	216462	31991	246759	20561	508157	181
54983	54983	-	6449	2784	-	1111	4017	1811
42855	42733	122	16772	2106	55559	14405	104117	1813
354970	354970	-	6143	-	-	27	2624	1814-5
2678729	2629410	49319	187098	27101	191200	5018	397399	1816-9
1008347	935290	73057	11502	549	82921	23039	142347	182
.	1821
.	1822
1827941	1783076	44865	49201	7852	31857	6195	219532	183-4
.	185
743095	661136	81959	27059	14	150832	14056	139958	186

TAULU - TABELL 5

Eräiden tuotantopanosten hankintamenot vuonna 1994
 Anskaffningskostnader av vissa produktionsinsatser år 1994
 Certain Acquisition costs of inputs in 1994

Toimiala Näringsgren	Toimi- paikat Lkm Antal arbet- ställ- en	Energia - Yhteensä Samman- lagt 1000 mk	Energi - Poltto- aineet Bränsle 1000 mk	Sähkö - Elenergi 1000 mk	Lämpö - Värme- energi 1000 mk
187 Lääkkeiden valmistus - Tillverkning av läkemedel	19	50094	12938	25565	11591
188 Pesuain, kosmet, toalettituott valm - Tillv av tvättmed, kosmet, toalettart	26	14443	7165	4797	2481
189 Muiden kemiall tuotteiden valmistus Tillverk av andra kemiska produkter	36
19 ÖLJY- JA KIVIHIILITUOTT VALMISTUS - TILLVERK AV OLJE- OCH STENKOLSPROD	22	305083	61645	119667	123771
191 Öljyn jalostus - Oljeraffinering	2	259747	37204	106184	116359
192 Öljytuotteiden jatkojalostus - Vidare föredling av oljeprodukter	19	15483	7867	5911	1705
1921 Voiteluaineiden valmistus - Tillverkning av smörjmedel	6	5245	1295	2345	1605
1922 Bitumisten kateaineiden valmistus - Tillverk av bitumin taktäckningsmat	3	3660	1883	1777	-
1929 Muiden öljy- ja asfalttituott valm Tillv av övriga olje-och asfaltprod	10	6578	4689	1789	100
193 Koksaamot - Koksverk	1	29853	16574	7572	5707
21 KUMI- JA MUOVITUOTTEIDEN VALMISTUS - TILLVERKNING AV GUMMI- OCH PLASTVAR	239	191497	33741	130936	26820
211 Kumituotteiden valmistus - Tillverkning av gummivaror	32	37995	6662	19097	12236
2111 Renkaiden valmistus ja pinnoitus - Tillverk och regumnering av däck	11	24329	2928	10960	10441
2119 Muiden kumituotteiden valmistus - Tillverkning av andra gummivaror	21	13666	3734	8137	1795
212 Muovituotteiden valmistus - Tillverkning av plastvaror	207	153502	27079	111839	14584
2121 Muovipuolivalmisteiden valmistus - Tillverkning av plasthalvfabrikat	78	88683	16491	59853	12339
2129 Muiden muovituotteiden valmistus - Tillverkning av andra plastvaror	129	64819	10588	51986	2245
22 LASI-, SAVI- JA KIVITUOTT VALMISTUS - TILLV AV GLAS-, LER- OCH STENPROD	318	328678	180129	142484	6065
221 Lasin ja lasituotteiden valmistus - Tillverkning av glas och glasvaror	34	56975	24272	31765	938
222 Posliinituott ja saviastiain valm - Tillv av porslinsvaror och lerkärl	9	14487	8808	5128	551
223 Rakennuskeramiikan valmistus - Tillverkning av byggkeramik	10	21192	12951	8241	-
2231 Tiilien valmistus - Tillverkning av tegel	8

Aineet ja Yhteensä	tarvikkeet Raaka-ai- neet	- Ämnen Pakkaus- aineet	Muut tuotantopanokset Hankittu korjaus- ja asen.t Anskaff. reparat.	Hankitut palkkio- työt Anskaff. lönearb.	- Andra insatser Hankitut kauppa- tavarat Anskaff. handelsv.	Vuokrat Hyror	Muut pal- velut Andra tjänster	
Samman- lagt	Råämnen	Förpack- ningar	1000 mk	1000 mk	1000 mk	1000 mk	1000 mk	
1000 mk	1000 mk	1000 mk	1000 mk	1000 mk	1000 mk	1000 mk	1000 mk	
586714	488552	98162	22505	407	84542	48855	490027	187
397532	227606	169926	9069	5505	266008	19536	239612	188
.	189
9277710	9205399	72311	86569	5772	49336	90011	373718	19
8257457	8257457	-	70906	113	10730	80176	238105	191
607173	534862	72311	11864	5659	38606	9490	102275	192
437029	375041	61988	4620	119	1844	7984	73318	1921
107573	99451	8122	2637	-	15841	16	13167	1922
62571	60370	2201	4607	5540	20921	1490	15790	1929
413080	413080	-	3799	-	-	345	33338	193
3319555	3209522	110033	105210	37957	494222	107137	620658	21
537893	533746	4147	29412	5002	208172	36002	138040	211
345998	344562	1436	22788	2637	184692	25077	103622	2111
191895	189184	2711	6624	2365	23480	10925	34418	2119
2781662	2675776	105886	75798	32955	286050	71135	482618	212
1645853	1594277	51576	41164	12623	142906	31681	297979	2121
1135809	1081499	54310	34634	20332	143144	39454	184639	2129
2205720	2067817	137903	176621	100024	268487	74572	848221	22
548669	510593	38076	13903	2070	80632	12856	113942	221
65573	54058	11515	2605	2528	16775	19855	64457	222
52324	46919	5405	5044	-	26596	8139	51137	223
.	2231

TAULU - TABELL 5

Eräiden tuotantopanosten hankintamenot vuonna 1994
 Anskaffningskostnader av vissa produktionsinsatser år 1994
 Certain Acquisition costs of inputs in 1994

Toimiala Näringsgren	Toimi- paikat Lkm Antal arbet- ställ- en	Energia - Energi		Sähkö Elenergi 1000 mk	Lämpö Värme- energi 1000 mk
		Yhteensä Samman- lagt 1000 mk	Poltto- aineet Bränsle 1000 mk		
2239 Muun rakennuskeramiikan valmistus - Tillverkning av annan byggkeramiker	2
224 Sementin ja kalkin valmistus - Tillverkning av cement och kalk	7	60539	35688	24851	-
2241 Sementin valmistus - Tillverkning av cement	2
2242 Kalkin valmistus - Tillverkning av kalk	5
225 Betonin, betoni- ja kipsituott valm - Tillv av betong, betong-, gipsvaror	169	66149	35076	27131	3942
226 Vuori- ja lasivillan valmistus - Tillverkning av mineralull	11	65889	34543	30980	366
227 Kevytsooran ja kevytsoratuott valm - Tillv av lättgrus och lättgrusprod	6	6996	5083	1857	56
228 Kivituott valm ja sepelin murskaus - Tillv av stenprod och makadamkrossn	67	31066	21637	9217	212
229 Muiden lasi-, savi-, kivituott valm - Tillv av andra glas-, ler-, stenprod	5	5385	2071	3314	-
23-27 METALLITEOLLISUUS - METALLINDUSTRI	1909	1729694	471224	1058117	200353
23 METALLIEN VALMISTUS - FRAMSTÄLLNING AV METALLER	72	934819	297520	570551	66748
231 Raudan ja teräksen valmistus - Framställning av järn och stål	31	623068	246147	357929	18992
232 Muiden kuin rautametallien valm - Framställning av icke järnmetaller	13	250421	40213	168695	41513
233 Metallien valu - Gjutning av metaller	28	61330	11160	43927	6243
2331 Raudan ja teräksen valu - Gjutning av järn och stål	21	57041	10541	40386	6114
2332 Muiden metallien valu - Gjutning av andra metaller	7	4289	619	3541	129
24 METALLITUOTTEIDEN VALMISTUS - TILLVERKNING AV METALLVAROR	578	183345	55501	110051	17793
241 Metallirakenteiden yms valmistus - Tillv av metallkonstruktioner o.d.	293	73489	23127	40105	10257
2411 Metallirakenteiden valmistus - Tillverkning av metallkonstruktion	244	55612	19123	30065	6424
2412 Metallisäiliöiden valmistus - Tillverkning av metallbehållare	28	7233	2114	4113	1006
2413-4 Höyrykatt. teoll. putk. valmistus Ångpannor o. rörledn. för industr	21	10644	1890	5927	2827
248 Muiden metallituotteiden valmistus - Tillverkning av andra metallvaror	226	80185	19774	54436	5975

Aineet ja Yhteensä	tarvikkeet Raaka-ai- neet Räämnen	- Ämnen Pakkaus- aineet Förpack- ningar	Muut tuotantopanokset Hankittu korjaus- ja asen.t Anskaff. reparat.	Hankitut palkkio- työt Anskaff. lönearb.	- Andra insatser Hankitut kauppa- tavarat Anskaff. handelsv.	Vuokrat Hyror	Muut pal- velut Andra tjänster	
1000 mk	1000 mk	1000 mk	1000 mk	1000 mk	1000 mk	1000 mk	1000 mk	
.	2239
128068	123914	4154	44304	4794	16398	5592	39854	224
.	2241
.	2242
882174	855850	26324	45609	11167	80236	11142	264864	225
244486	211326	33160	31433	8047	28445	10716	174871	226
40798	37314	3484	1514	-	465	-	9907	227
142565	136441	6124	24227	71361	11324	5716	108523	228
101063	91402	9661	7982	57	7616	556	20666	229
58598005	58152925	445080	904864	4090678	2852606	1238947	9570741	23-27
16358651	16278126	80525	281732	178348	165684	134038	1419094	23
9881667	9819534	62133	139625	115462	41883	75245	1004565	231
6178332	6163610	14722	114677	17532	113923	42271	327234	232
298652	294982	3670	27430	45354	9878	16522	87295	233
248157	245190	2967	23930	35949	9878	15827	81570	2331
50495	49792	703	3500	9405	-	695	5725	2332
5053400	4976304	77096	115066	687828	681557	132929	934028	24
2719754	2698829	20925	57173	632226	127991	63121	528476	241
1711436	1693921	17515	35476	122144	118280	38554	258713	2411
271715	270679	1036	9037	50705	3436	7608	37547	2412
736603	734229	2374	12660	459377	6275	16959	232216	2413-4
1610226	1559494	50732	45395	49822	321797	59775	356885	248

TAULU - TABELL 5

Eräiden tuotantopanosten hankintamenot vuonna 1994
 Anskaffningskostnader av vissa produktionsinsatser år 1994
 Certain Acquisition costs of inputs in 1994

Toimiala Näringsgren	Toimi- paikat Lkm Antal arbet- ställ- en	Energia - Yhteensä Samman- lagt 1000 mk	Energi - Poltto- aineet Bränsle 1000 mk	Sähkö Elenergi 1000 mk	Lämpö Värme- energi 1000 mk
2481 Työkalujen ja -välineiden valmistus Tillverkning av verktyg och redskap	34	6690	1212	5326	152
2482 Metallipakkausten valmistus - Tillverkning av metallförpackningar	7	7845	2306	5447	92
2483 Metalliverkkojen ja -lankojen valm Tillverk av metallnät och -trådar	6	4371	1344	3027	-
2484 Naulojen, ruuvien yms. tuott valm - Tillverk av spik,skruvar o.d. varor	15	8177	2665	5293	219
2485 Metall rakennustarvikkeiden valm - Tillv av byggtillbehör av metall	62	28038	6785	18063	3190
2486 Metallisten kotitaloustuott valm - Tillv av hushållsartiklar av metall	7	7514	517	5669	1328
2489 Muu metallituotteiden valmistus - Övrig tillverkning av metallvaror	95	17550	4945	11611	994
249 Metallituott valmist palv toiminta - Tjänster för metallvarutillverkning	59	29671	12600	15510	1561
2499 Metallien päällystäminen, yms - Övr tjänster för metallvarutillverk	59	29671	12600	15510	1561
25 KONEIDEN JA LAITTEIDEN VALMISTUS - TILLVERKNING AV MASKINER	685	275859	61247	160997	53615
251 Yleiskäyttöisten koneiden valmistus Tillv av maskiner för univers bruk	301	131871	32463	77294	22114
2511 Kiint moottorien ja turbiinien valm Tillv av stat turbiner och motorer	5	13338	4487	7190	1661
2512 Pumppujen ja venttiilien valmistus Tillverkning av pumpar och ventiler	46	29173	5796	18374	5003
2513 Laakerien ja voimansiirtolait valm Tillv av lager och transmiss.anord	16	9968	1660	7342	966
2514 Teoll.uunien ja tulipesänpolt valm Tillv av ind.ugnar och eldstadsbrän	4	429	111	318	-
2515 Nosto- ja siirtolaitteiden valmistus Tillv av lyft- och transportanord	97	38268	8551	20942	8775
2516 Aseiden ja ammusten valmistus - Tillverkning av vapen och ammunition	5	9853	1486	6013	2354
2519 Muu yleiskäyt koneiden, laitt valm Tillv av övr universalmaskiner	128	30842	10372	17115	3355
252 Erikoiskoneiden valmistus - Tillverkning av specialmaskiner	259	127399	21734	76447	29218
2521 Maatalouskoneiden valmistus - Tillverkning av jordbruksmaskiner	42	16338	3957	9163	3218
2522 Työstökoneiden valmistus - Tillverkning av bearbetningsmaskine	53	17418	4221	10077	3120
2523 Metallien jalostuskoneiden valm - Tillv av metallförädlingsmaskiner	3	49	19	30	-

Aineet ja Yhteensä	tarvikkeet Raaka-aineet Räämnen	- Ämnen Pakkausaineet Förpackningar	Muut tuotantopanokset Hankittu korjaus- ja asen.t Anskaff. reparat.	Hankitut palkkio-työt Anskaff. lönearb.	- Andra insatser Hankitut kauppatavarat Anskaff. handelsv.	Vuokrat Hyror	Muut palvelut Andra tjänster	
1000 mk	1000 mk	1000 mk	1000 mk	1000 mk	1000 mk	1000 mk	1000 mk	
106418	102362	4056	5911	4320	154096	3538	35856	2481
170736	166529	4207	6814	-	13452	10738	30286	2482
81972	81516	456	83	5413	-	3675	9606	2483
122938	119581	3357	4504	658	9009	3722	16825	2484
626651	606549	20102	15856	12675	106344	19459	161853	2485
90171	77043	13128	3418	1240	22485	8705	42498	2486
411340	405914	5426	8809	25516	16411	9938	59961	2489
723420	717981	5439	12498	5780	231769	10033	48667	249
723420	717981	5439	12498	5780	231769	10033	48667	2499
12667145	12583014	84131	213989	1584430	676241	342518	2749472	25
6531725	6476113	55612	92254	982122	166840	199884	1410142	251
1954725	1949161	5564	20189	143173	-	26185	189872	2511
962914	949080	13834	19785	53799	49728	40082	206606	2512
171825	169801	2024	6177	63875	-	18918	53873	2513
48684	48032	652	79	1184	1155	369	1972	2514
2200285	2187146	13139	17853	652160	43656	62472	676730	2515
135232	130751	4481	11164	19534	13412	12926	37061	2516
1058060	1042142	15918	17007	48397	58889	38932	244028	2519
5868620	5843405	25215	92872	574786	382267	118561	1236617	252
1178545	1176497	2048	5514	48230	92314	24216	144685	2521
735086	727829	7257	20381	162619	21589	11637	131974	2522
106129	106129	-	26	2500	-	1000	12644	2523

TAULU - TABELL 5

Eräiden tuotantopanosten hankintamenot vuonna 1994
 Anskaffningskostnader av vissa produktionsinsatser år 1994
 Certain Acquisition costs of inputs in 1994

Toimiala Näringsgren	Toimi- paikat Lkm Antal arbet- ställ- en	Energia - Yhteensä Samman- lagt 1000 mk	Energi - Poltto- aineet Bränsle 1000 mk	Sähkö Elenergi 1000 mk	Lämpö Värme- energi 1000 mk
2522-3 Työstö- ja metallien jal.k.valm - Tillv av bearbet- o.metallförädl.m.	56	17467	4240	10107	3120
2524 Kaivos- ja rakentoi- koneiden valm Tillv av gruv- och byggnadsmaskiner	51	20173	3971	11472	4730
2525 Massa- ja paperikoneiden valmistus Tillv av massa- och pappersmaskiner	38	57745	5552	36441	15752
2526 Muiden teoll erikoiskoneiden valm - Tillv av andra ind.specialmaskiner	72	15676	4014	9264	2398
253 Erill koneiden korjaus ja asennus - Separat reparation av maskiner	125	16589	7050	7256	2283
26 SÄHKÖTEKN TUOTT JA INSTRUM VALMISTUS TILLV AV ELTEKN PROD OCH INSTRUMENT	402	180686	24649	126469	29568
261 Tieto- ja konttorikoneiden valmistus Tillv av datorer och kontorsmaskine	22	8656	918	6220	1518
262 Elektron ja tietoliikennevälin valm Tillv av hemelekt och kommunikation	92	50677	6976	36492	7209
2621 Elektron piirien ja osien valmistus Tillv av elektron kretsar och komp	25	17333	1195	13871	2267
2622 Tietoliikennevälineiden valmistus - Tillv av kommunikationsutrustning	58	31479	5346	21217	4916
2623-4 Radio- ja tv-vast.ot. ja tall. v. Tillv. av radio- och tv, upptagn.	9	1865	435	1404	26
263 Sähkö- ja kotitalkoneiden valmistus Tillv av el- och hushållsmaskiner	173	96954	12063	68148	16743
2631 Sähkömoottorien ja muuntajien valm Tillv av elmotorer och -transformat	44	26881	2054	19367	5460
2632 Sähkönjakelu- ja tarkkailulait valm Tillv av eldistr och -kontrollapp	60	19810	2842	13845	3123
2633 Kotitalouskoneiden valmistus - Tillv av hushållsmaskiner	17	9056	1757	6095	1204
2634 Sähköjohtimien ja -kaapeli valm - Tillverk av elledning och -kablar	15	29231	3397	20601	5233
2635 Akkujen ja paristojen valmistus - Tillv av ackumulatorer och batterie	1
2639 Muiden sähkökoneiden ja -lait valm Tillv av övr elmaskiner och -appar	36
264 Instrum ja hienomek tuotteiden valm Tillv av instr och finmekanisk prod	115	24399	4692	15609	4098
2641 Lääkintä- ja ortopediatuot valmistus Tillv av medicinska och ortop artik	58	12867	3193	8052	1622
2642 Mittaus-, tarkk- ja ohjauslait valm Tillv av mät-, kontroll-, styranordn	49	9165	1309	5894	1962
2643-4 Optiikka-, valok.väl ja kellojen v T. av opt och fotograf anord., ur	8	2367	190	1663	514

Aineet ja Yhteensä	tarvikkeet Raaka-ai- neet Råämnen	- Ämnen Pakkaus- aineet Förpack- ningar	Muut tuotantopanokset Hankittu korjaus- ja asen.t Anskaff. reparat. 1000 mk	Hankitut palkkio- työt Anskaff. lönearb. 1000 mk	- Andra insatser Hankitut kauppa- tavarat Anskaff. handelsv. 1000 mk	Vuokrat Hyror 1000 mk	Muut pal- velut Andra tjänster 1000 mk	
841215	833958	7257	20407	165119	21589	12637	144618	2522-3
1228609	1224206	4403	16014	42113	26948	17931	121623	2524
1754998	1749316	5682	38631	268863	108347	39061	532503	2525
865253	859428	5825	12306	50461	133069	24716	293188	2526
266800	263496	3304	28863	27522	127134	24073	102713	253
19188051	18992760	195291	215574	522671	1114945	523953	3945946	26
3622066	3606731	15335	7771	46915	100927	53922	406407	261
9445212	9365331	79881	64628	301944	464260	214452	2152258	262
511165	503855	7310	15772	27641	11069	10278	50148	2621
8262958	8201735	61223	48693	271669	222164	194473	2007918	2622
671089	659741	11348	163	2634	231027	9701	94192	2623-4
4881987	4807928	74059	119345	81442	485685	190861	911340	263
2179000	2168097	10903	39305	7730	86434	87799	444205	2631
864575	853794	10781	18011	14550	208232	38540	187108	2632
460527	445723	14804	10358	15219	100742	18277	93805	2633
1028532	997986	30546	45358	6887	19242	20679	85789	2634
.	2635
.	2639
1238786	1212770	26016	23830	92370	64073	64718	475941	264
716353	694623	21730	7834	44523	49273	40320	277013	2641
479351	475885	3466	12492	47789	11800	24258	193502	2642
43082	42262	820	3504	58	3000	140	5426	2643-4

TAULU - TABELL 5
Eräiden tuotantopanosten hankintamenot vuonna 1994
Anskaffningskostnader av vissa produktionsinsatser år 1994
Certain Acquisition costs of inputs in 1994

Toimiala Näringsgren	Toimi- paikat Lkm Antal arbet- ställ- en	Energia - Yhteensä Samman- lagt 1000 mk	Energi - Poltto- aineet Bränsle 1000 mk	Sähkö Elenergi 1000 mk	Lämpö Värme- energi 1000 mk
27 KULKUNEUVOJEN VALMISTUS - TILLVERKNING AV TRANSPORTMEDEL	172	154985	32307	90049	32629
271 Laivojen valmistus ja korjaus - Byggande och reparation av fartyg	43	62004	9103	40458	12443
272 Veneiden valmistus ja korjaus - Byggande och repar av fritidsbåtar	18	4980	1982	2800	198
273 Kiskoilla liikk kulkuneuvojen valm - Tillverkning av rälsfordon	14	22918	4014	10326	8578
274 Autojen ja perävaunujen valmistus - Tillverkning av bilar och släpvagna	82	43607	13223	26289	4095
2741 Autojen valmistus - Tillverkning av bilar	28	28335	7661	18070	2604
2742 Autonkorien ja perävaunujen valm - Tillv av bilkaross och släpvagnar	54	15272	5562	8219	1491
275 Ilma-alusten ja -moott valm ja korj Tillv av luftfartyg och -motorer	7	19093	3441	8440	7212
279 Muiden ajoneuvojen valmistus - Tillverkning av övriga fordon	8	2383	544	1736	103
2791 Polkupyörien, mopojen yms valmistus Tillv av cyklar, mopeder, motorcykla	5	2147	483	1576	88
2799 Muiden kuljetusvälineiden valmistus Tillverk av andra transportmedel	3	236	61	160	15
29 MUU VALMISTUS - ÖVRIG TILLVERKNING	123	32954	9228	19138	4588
290 Muu valmistus - Övrig tillverkning	123	32954	9228	19138	4588
2901 Kultasepäntuotteiden valmistus - Tillverkning av guldmedsprodukter	24	3559	853	1821	885
2902 Soitinten valmistus - Tillverkning av musikinstrument	3	311	165	146	-
2903 Urheiluvälineiden valmistus - Tillverkning av sportartiklar	21	6706	2055	4384	267
2904 Leikkikalujen ja pelien valmistus - Tillverkning av leksaker och spel	4	1889	77	1416	396
2905 Valaisimien ja valaisinkalust valm Tillv av belys. armaturer och -artik	30	9689	2455	5969	1265
2906 Valokuvien kehittäminen - Framkallning av fotografier	9	2972	824	964	1184
2909 Muiden tuotteiden valmistus - Tillverkning av andra produkter	32	7828	2799	4438	591
E ENERGIA- JA VESIHUOLTO - ENERGI- OCH VATTENFÖRSÖRJNING	511	22549502	5551658	15816014	1181830
31 SÄHKÖHUOLTO (ML.YHTEISTUOTANTLÄMPÖ) - ELFÖRSÖRJNING (INKL.SAMPRODVÄRME)	344	22025816	5331629	15682024	1012163

Aineet ja Yhteensä	tarvikkeet Raaka-ai- neet	- Ämnen Pakkaus- aineet	Muut tuotantopanokset Hankittu korjaus- ja asen.t	Hankitut palkkio- työt	- Andra insatser Hankitut kauppa- tavarat	Vuokrat Hyrör	Muut pal- velut Andra tjänster	
Samman- lagt	Råämnen	Förpack- ningar	Anskaff. reparat.	Anskaff. lönearb.	Anskaff. handelsv.			
1000 mk	1000 mk	1000 mk	1000 mk	1000 mk	1000 mk	1000 mk	1000 mk	
5330758	5322721	8037	78503	1117401	214179	105509	522201	27
2954521	2953575	946	18298	889493	31429	40282	156037	271
165688	164926	762	1188	3651	930	2382	26349	272
304328	304297	31	10779	100998	-	32181	57379	273
1541555	1537859	3696	37023	29949	140845	25555	177961	274
843219	840626	2593	28128	4267	102342	13410	129597	274
698336	697233	1103	8895	25682	38503	12145	48364	2742
260423	260402	21	10693	91730	4357	4440	87306	275
104243	101662	2581	522	1580	36618	669	17169	279
96122	93775	2347	514	1580	36185	667	15759	2791
8121	7887	234	8	-	433	2	1410	2799
1006047	951593	54454	14213	31193	237762	37514	279718	29
1006047	951593	54454	14213	31193	237762	37514	279718	290
138888	132972	5916	1482	1729	20545	7769	33184	2901
4849	4695	154	43	-	-	458	828	2902
196952	188817	8135	3211	7805	71227	4438	67349	2903
77865	75367	2498	3	506	3429	438	3924	2904
359757	343858	15899	4974	18675	46289	10309	66596	2905
79336	73785	5551	965	-	47079	5443	62169	2906
148400	132099	16301	3535	2478	49193	8659	45668	2909
528436	527327	1109	757517	35660	207702	589780	1373722	E
430340	429231	1109	694372	31109	179497	584273	1260163	31

TAULU - TABELL 5

Eräiden tuotantopanosten hankintamenot vuonna 1994
 Anskaffningskostnader av vissa produktionsinsatser år 1994
 Certain Acquisition costs of inputs in 1994

Toimiala Näringsgren	Toimit- paikat Lkm Antal arbet- ställ- en	Energia - Yhteensä Samman- lagt 1000 mk	Energi - Poltto- aineet Bränsle 1000 mk	Sähkö Elenergi 1000 mk	Lämpö Värme- energi 1000 mk
311 Sähkön ja lämmön tuot yhdyskunnille El- och värmeprodukt för samhällen	133	3904390	3107996	769980	26414
3111 Vesivoim sähkön tuot yhdyskunnille El med vattenkraft för samhällen	95	141407	2035	139372	-
3112 Lämpövoim sähkö ja läm yhdyskunnill El- och värmeprod för samhällen	26	2498036	1985203	487277	25556
3113 Lämpövoim sähkö yhdyskunnille - El med värmekraft för samhällen	6	742741	741103	1535	103
3114 Ydinvoimalat - Kärnkraftsverk	2
3119 Muu sähkön tuotanto yhdyskunnille - Övrig elproduktion för samhällen	4
312 Sähkön ja lämmön jakelu - El- och värmedistribution	143	13630761	174913	12776318	679530
3121 Sähkön siirto ja jakelu - Elöverföring och -distribution	115	10679947	53231	10579223	47493
3122 Sähkön ja lämmön jakelu - El- och värmedistribution	28	2950814	121682	2197095	632037
313 Sähkön- ja lämmöntuot (teol omatarv) El- och värmeprod (ind. eget bruk)	68	4490665	2048720	2135726	306219
3131 Vesivoim sähköntuot (teol omatarve) El med vattenkraft (ind. eget bruk)	16
3132 Yhteistuotantolämpö (teol omatarve) El- och värmeprod (ind. eget bruk)	51	4087506	2048554	1732733	306219
3139 Muu sähkön tuotanto (teol omatarve) Annan elprod (ind. eget bruk)	1
32 LÄMMÖN ERILLISTUOTANTO JA JAKELU - SEPARAT PROD OCH DISTRI AV VÄRME	71	450173	215537	73879	160757
321 Kaukolämmön erillistuot ja jakelu - Sep prod och distr av fjärrvärme	52	277494	120839	15154	141501
322 Teollisuuden lämmön tuotanto - Industrins värmeproduktion	19
33 KAUPUNKIKAASUN TUOTANTO JA JAKELU - PRODUKTION OCH DISTRI AV STADSGAS	1
34 VEDEN PUHDISTUS JA JAKELU - RENING OCH DISTRIBUTION AV VATTEN	95	72951	4492	59804	8655

Aineet ja Yhteensä Samman- lagt	tarvikkeet Raaka-ai- neet Råämnen	- Ämnen Pakkaus- aineet Förpack- ningar	Muut tuotantopanokset Hankittu korjaus- ja asen.t Anskaff. reparat.	Hankitut palkkio- työt Anskaff. lönearb.	- Andra insatser Hankitut kauppa- tavarat Anskaff. handelsv.	Vuokrat Hyror	Muut pal- velut Andra tjänster	
1000 mk	1000 mk	1000 mk	1000 mk	1000 mk	1000 mk	1000 mk	1000 mk	
194940	193831	1109	377051	5613	17877	53112	759661	311
13914	13896	18	46565	16	-	5723	57425	3111
119002	119002	-	128221	12	17877	34573	194496	3112
13049	13049	-	27471	4958	-	1076	49399	3113
.	3114
.	3119
196589	196589	-	162511	5543	127959	503601	389198	312
130922	130922	-	118288	5320	27190	427095	235349	3121
65667	65667	-	44223	223	100769	76506	153849	3122
38811	38811	-	154810	19953	33661	27560	111304	313
.	3131
37693	37693	-	144240	19797	5191	271	100719	3132
.	3139
8577	8577	-	16942	1690	9984	1615	32709	32
6588	6588	-	10201	1364	9965	1317	23094	321
.	322
.	33
89176	89176	-	40031	2861	5703	3892	80850	34

TAULU - TABELL 6

Teollisuustoiminta juridisen muodon ja toimialan mukaan vuonna 1994
Den industriella verksamhet enligt juridisk form och näringsgren år 1994
The Industrial activity by juridical form in the Groups of Industry in 1994

Toimiala Näringsgren	Toimi- paikat Lkm Antal arbet- ställ- en	Palkattu henki Avlönade perso- nalen Lkm Antal	henki Työtun- nit Arbets- timmar 1000 t	löykunta nalen Palkat Löner 1000 mk	Brutto- arvo Brutto- värde 1000 mk	Jalostus- arvo Förädlings- värde 1000 mk
KOKO TEOLLISUUS						
HELA INDUSTRIEN	6019	368346	596697	47864544	355825679	124433428
C KAIIVOS- JA KAIVANNAISTOIMINTA - GRUVOR OCH MINERALBROTT	128	2933	4790	386890	2877561	1572468
07 MALMIEN KAIVU - MALMBRYTNING	7	723	1179	113658	588546	284567
09 MUU KAIVANNAISTOIMINTA - ANNAN BRYTNING OCH UTVINNING	121	2210	3611	273232	2289015	1287901
091 Kivenlouhinta - Stenbrytning	42	532	865	59568	349742	175774
092 Saven, soran ja hiekan otto - Grus-, sand- och lertäkt	30	371	588	43649	304223	146827
093 Turpeen nosto ja muokkaus - Torvupptagning och -bearbetning	34	621	1014	75275	937342	572808
094-9 Muiden kaivannaisten talteenotto - Övrig brytning och utvinning	15	686	1144	94740	697708	392492
D TEOLLISUUS - TILLVERKNINGSINDUSTRI	5380	344047	557660	44421626	313976521	109545984
11 ELINTARVIKE JA TUPAKKATEOLLISUUS - LIVSMEDELS OCH TOBAKSINDUSTRI	690	41355	68485	5029575	48546115	12463991
111-115 ELINTARVIKKEIDEN VALMISTUS - TILLVERKNING AV LIVSVAROR	618	34667	57715	4076015	39745813	9192671
111 Liha-, kasvis- ja kalatuot valm - Tillv av kött-, växt- och fiskprod	160	13906	23341	1617971	16801986	3543987
112 Meijerituot ja jäätelön valmistus - Tillv av mejeriprodukter och glass	75	5498	9268	692567	11597276	1697157
113 Myllytuotteiden valmistus - Tillverkning av kvarnprodukter	13	485	828	66903	1227307	68762
114 Leipomotuotteiden valmistus - Tillverkning av bageriprodukter	323	9543	15537	1021976	4066279	1905486
115 Muu elintarvikkeiden valmistus - Övrig tillverkning av livsmedel	47	5235	8741	676598	6052965	1977279
116 Juomien valmistus - Tillverkning av dryckesvaror	20	4120	6596	595738	4184415	1898218
117 Tupakkatuotteiden valmistus - Tillverkning av tobaksvaror	4	895	1372	125602	974292	523485
118 Tärkkelyksen valmistus - Tillverkning av stärkelse	8	545	895	71751	689616	157501
119 Rehujen valmistus - Tillverkning av fodermedel	40	1128	1907	160469	2951979	692116
12-13 TEKST.,VAATT.,NAHKAT.,JALK. V. - TILLV. AV TEXT.,KLÄD.V.,SKODON	387	16892	26608	1581141	7103202	3296640
12 TEKSTIILIEN VALMISTUS - TILLVERKNING AV TEXTILER	163	7220	11546	743213	3657962	1697295

TAULU - TABELL 6

Teollisuustoiminta juridisen muodon ja toimialan mukaan vuonna 1994
 Den industriella verksamhet enligt juridisk form och näringsgren år 1994
 The Industrial activity by juridical form in the Groups of Industry in 1994

Toimiala Näringsgren	Toimi- paikat Lkm Antal arbet- ställ- en	Palkattu henki lökunta Avlönade perso nalen Lkm Antal	henki lökunta Työtun- nit Arbets- timmar 1000 t	Palkat Löner 1000 mk	Brutto- arvo Brutto- värde 1000 mk	Jalostus- arvo Förädlings- värde 1000 mk
121 Lankojen ja kankaiden valmistus - Tillvrkning av garn och vävar	31	1212	1981	124644	803967	265849
122 Neulosten ja neuletuott valmistus - Tillverkning av trikä och trikävaro	58	3080	4827	294637	1202808	633317
123 Muiden tekstiilien valmistus - Tillverkning av andra textiler	74	2928	4738	323932	1651187	798129
13 VAATTEIDEN, NAHKATUOT JA JALK VALM - TILLVERK KLÄDER, LÄDERVAROR, SKODON	224	9672	15062	837928	3445240	1599345
131 Vaatteiden valmistus - Tillverkning av kläder	149	6559	10140	569179	2314424	1090459
132 Nahan ja nahkatuotteiden valmistus - Tillverkning av läder och lädervaro	29	788	1242	72175	340652	131567
133 Jalkineiden valmistus - Tillverkning av skodon	46	2325	3680	196574	790164	377319
14-15 METSÄTEOLLISUUSTUOTTEIDEN VALM - TILLVERKNING AV SKOGSINDUSTRIPROD	609	62051	100901	8636431	75044166	27055348
14 PUUTAVARAN JA PUUTUOTT VALMISTUS - TILLV AV TRÄVAROR OCH PROD AV TRÄ	456	23954	39081	2624450	19164122	7237218
141 Puun sahaus, höyläys ja kyllästys - Sågning,hyvling,impregnering av trä	203	9634	16005	1096609	11698359	4117584
142 Vanerin ja puulevyjen valmistus - Tillv av plywood och andra träskivo	31	6444	10364	729319	3407877	1636314
143 Rakennuspuusepäntuott valmistus - Tillv av bygnadssnickeriprodukter	175	6988	11324	711326	3644108	1298599
144 Puupakk ja -laatikoiden valmistus - Tillv av förpack och lådor av trä	25	477	748	45962	274895	101788
145 Muiden puutuotteiden valmistus - Övrig tillverkning av trävaror	22	411	640	41234	138883	82933
15 MASSAN, PAPERIN, PAPERITUOTT VALM - TILLV AV MASSA,PAPPER,PAPPERSVAROR	153	38097	61820	6011981	55880044	19818130
151 Massan, paperin, kartongin valm - Tillverkning av massa, papper, papp	72	32188	52139	5222395	51450106	18081292
152 Paperi- ja kartonkipakk valmistus - Tillv av pappers- och pappförpack	40	3281	5419	439031	2297578	959969
153 Muu pap- ja kartonkituott valm - Övrig tillv av pap- och pappvaror	41	2628	4262	350555	2132360	776869
16 KUSTANTAMINEN JA PAINAMINEN - FÖRLAGSVERKSAMHET OCH TRYCKNING	608	28783	43388	3768466	15847710	7128636
161 Yhdist kustantaminen ja painaminen - Komb förlagsverk och tryckning	275	16886	23906	2153433	9216873	3898779
162 Erillinen painaminen - Separat tryckning	284	10696	17493	1434611	6214809	2903694
163 Painamista palveleva toiminta - Tjänster för tryckerier	49	1201	1989	180422	416028	326163

TAULU - TABELL 6

Teollisuustoiminta juridisen muodon ja toimialan mukaan vuonna 1994
 Den industriella verksamhet enligt juridisk form och näringsgren år 1994
 The Industrial activity by juridical form in the Groups of Industry in 1994

Toimiala Näringsgren	Toimi- paikat Lkm Antal arbet- ställ- en	Palkattu henki Avlönade perso- nalen Lkm Antal	löykunta Työtun- Palkat nit Arbets- timmar 1000 t	1000 mk Löner 1000 mk	Brutto- arvo Brutto- värde 1000 mk	Jalostus- arvo Förädlings- värde 1000 mk
17 HUONEKALUJEN VALMISTUS - TILLVERKNING AV MÖBLER	288	8320	13529	851715	3445128	1471045
18 KEMIK JA KEMIALL TUOTT VALMISTUS - TILLV AV KEMIKAL OCH KEMISKA PROD	187	17657	29075	2520502	20071902	7984187
181 Peruskemikaalien valmistus - Tillverkning av grundkemikalier	54	5057	8471	764154	7584112	3032046
182 Lannoit ja torjunta-aineiden valm - Tillv av gödsel- och bekämpningsmed	9	1202	1986	195578	1755809	546247
183-4 Muovi- ja kumiaineiden valm. - Tillv. av plast och gummiämnen	23	1678	2722	268176	3189117	1032970
185 Tekokuitujen valmistus - Tillverkning av konstfiber	2
186 Maalien ja painovärien valmistus - Tillverkning av färg och tryckfärg	18
187 Lääkkeiden valmistus - Tillverkning av läkemedel	19	3897	6206	503430	2401061	1193975
188 Pesuain, kosmet, toalettituott valm - Tillv av tvättmed, kosmet, toalettart	26	1587	2682	203605	1204064	517147
189 Muiden kemiall tuotteiden valmistus Tillverk av andra kemiska produkter	36	1919	3101	250697	1764305	814999
19 ÖLJY- JA KIVIHIILITUOTT VALMISTUS - TILLVERK AV OLJE- OCH STENKOLSPROD	22	3589	5869	590368	12731404	2769626
191 Öljyn jalostus - Oljeraffinering	2	2710	4393	467067	10929533	2235783
192 Öljytuotteiden jatkojalostus - Vidare förädling av oljeprodukter	19	692	1184	98695	1116104	359924
193 Koksaamot - Koksverk	1	187	292	24606	685767	173919
21 KUMI- JA MUOVITUOTTEIDEN VALMISTUS - TILLVERKNING AV GUMMI- OCH PLASTVAR	239	12095	20284	1459502	7609878	3321746
211 Kumituotteiden valmistus - Tillverkning av gummivaror	32	2239	3735	280270	1374843	605660
212 Muovituotteiden valmistus - Tillverkning av plastvaror	207	9856	16549	1179232	6235035	2716086
22 LASI-, SAVI- JA KIVITUOTT VALMISTUS - TILLV AV GLAS-, LER- OCH STENPROD	318	11781	18871	1418349	7020386	3332388
221 Lasin ja lasituotteiden valmistus - Tillverkning av glas och glasvaror	34	2519	4140	324085	1393892	664851
222 Posliinituott ja saviastiain valm - Tillv av porslinsvaror och lerkärl	9	984	1607	118736	439981	270501
223 Rakennuskeramiikan valmistus - Tillverkning av byggkeramik	10	599	970	74978	239930	101836
224 Sementin ja kalkin valmistus - Tillverkning av cement och kalk	7	458	767	64458	515446	240427

TAULU - TABELL 6

Teollisuustoiminta juridisen muodon ja toimialan mukaan vuonna 1994
 Den industriella verksamhet enligt juridisk form och näringsgren år 1994
 The Industrial activity by juridical form in the Groups of Industry in 1994

Toimiala Näringsgren	Toimi- paikat Lkm Antal arbet- ställ- en	Palkattu henki Avlönade perso- nalen Lkm Antal	henki Työtun- nit Arbets- timmar 1000 t	lökunta Palkat Löner 1000 mk	Brutto- arvo Brutto- värde 1000 mk	Jalostus- arvo Förädlings- värde 1000 mk
225 Betonin, betoni- ja kipsituott valm - Tillv av betong, betong-, gipsvaror	169	4241	6439	450360	2253155	981682
226 Vuori- ja lasivillan valmistus - Tillverkning av mineralull	11	1240	2080	180690	1026438	493162
227 Kevytsoran ja kevytsoratuott valm - Tillv av lättgrus och lättgrusprod	6	80	102	8558	91920	33420
228 Kivituott valm ja sepelin murskaus - Tillv av stenprod och makadamkrossn	67	1299	2146	155465	771295	390564
229 Muiden lasi-, savi-, kivituott valm - Tillv av andra glas-, ler-, stenprod	5	361	620	41019	288329	155945
23-27 METALLITEOLLISUUS - METALLINDUSTRI	1909	136374	222410	18023243	113911762	39449400
23 METALLIEN VALMISTUS - FRAMSTÄLLNING AV METALLER	72	15406	25741	2177879	25885817	6869286
231 Raudan ja teräksen valmistus - Framställning av järn och stål	31	9317	15652	1318099	16471036	4806015
232 Muiden kuin rautametallien valm - Framställning av icke järnmetaller	13	3796	6242	572219	8361822	1542351
233 Metallien valu - Gjutning av metaller	28	2293	3847	287561	1052959	520920
24 METALLITUOTTEIDEN VALMISTUS - TILLVERKNING AV METALLVAROR	578	19104	30969	2315318	11829023	4810419
241 Metallirakenteiden yms valmistus - Tillv av metallkonstruktioner o.d.	293	9669	15368	1200940	6508171	2510300
248 Muiden metallituotteiden valmistus - Tillverkning av andra metallvaror	226	8130	13395	960478	4147348	1951734
249 Metallituott valmist palv toiminta - Tjänster för metallvarutillverkning	59	1305	2206	153900	1173504	348385
25 KONEIDEN JA LAITTEIDEN VALMISTUS - TILLVERKNING AV MASKINER	685	42243	69867	5774608	29130837	11468285
251 Yleiskäyttöisten koneiden valmistus Tillv av maskiner för univers bruk	301	20017	33364	2741631	14427477	5143086
252 Erikoiskoneiden valmistus - Tillverkning av specialmaskiner	259	18523	30450	2564306	13445651	5530119
253 Erill koneiden korjaus ja asennus - Separat reparation av maskiner	125	3703	6053	468671	1257709	795080
26 SÄHKÖTEKN TUOTT JA INSTRUM VALMISTUS TILLV AV ELTEKN PROD OCH INSTRUMENT	402	37883	63332	5039061	35300722	11693317
261 Tieto- ja konttorikoneiden valmistus Tillv av datorer och kontorsmaskine	22	3249	5250	399912	4767374	623344
262 Elektron ja tietoliikennevälin valm Tillv av hemelekt och kommunikation	92	15267	25775	2077647	17161220	5735313
263 Sähkö- ja kotitalkoneiden valmistus Tillv av el- och hushållsmaskiner	173	13856	23069	1785758	9818695	3654845

TAULU - TABELL 6

Teollisuustoiminta juridisen muodon ja toimialan mukaan vuonna 1994
Den industriella verksamhet enligt juridisk form och näringsgren år 1994
The Industrial activity by juridical form in the Groups of Industry in 1994

Toimiala Näringsgren	Toimi- paikat Lkm Antal arbet- ställ- en	Palkattu Avlönade Lkm Antal	henki Työtun- nit Arbets- timmar 1000 t	löskunta Palkat Löner 1000 mk	Brutto- arvo Brutto- värde 1000 mk	Jalostus- arvo Förädlings- värde 1000 mk
264 Instrum ja hienomek tuotteiden valm Tillv av instr och finmekanisk prod	115	5511	9238	775744	3553433	1679815
27 KULKUNEUVUOJEN VALMISTUS - TILLVERKNING AV TRANSPORTMEDEL	172	21738	32501	2716377	11765363	4608093
271 Laivojen valmistus ja korjaus - Byggande och reparation av fartyg	43	8525	13261	1138353	5890509	1911892
272 Veneiden valmistus ja korjaus - Byggande och repar av fritidsbåtar	18	694	1117	83102	336102	132775
273 Kiskoilla liikk kulkuneuvojen valm - Tillverkning av rälsfordon	14	2700	3678	315463	865335	312282
274 Autojen ja perävaunujen valmistus - Tillverkning av bilar och släpvagna	82	6355	9111	676103	3244580	1430024
275 Ilma-alusten ja -moott valm ja korj Tillv av luftfartyg och -motorer	7	3006	4586	453525	1196174	711649
279 Muiden ajoneuvojen valmistus - Tillverkning av övriga fordon	8	458	748	49831	232663	109471
29 MUU VALMISTUS - ÖVRIG TILLVERKNING	123	5150	8240	542334	2644868	1272977
290 Muu valmistus - Övrig tillverkning	123	5150	8240	542334	2644868	1272977
E ENERGIA- JA VESIHUOLTO - ENERGI- OCH VATTENFÖRSÖRJNING	511	21366	34247	3056028	38971597	13314976
31 SÄHKÖHUOLTO (ML.YHTEISTUOTANTLÄMPÖ) - ELFÖRSÖRJNING (INKL.SAMPRODVÄRME)	344	18634	29916	2715750	36015187	11157243
311 Sähkön ja lämmön tuot yhdyskunnille El- och värmeprodukt för samhällen	133	8461	13407	1272886	10939665	5839908
312 Sähkön ja lämmön jakelu - El- och värmedistribution	143	8387	13620	1146808	19412662	4494493
313 Sähkön- ja lämmöntuot (teol omatarv) El- och värmeprod (ind. eget bruk)	68	1786	2889	296056	5662860	822842
32 LÄMMÖN ERILLISTUOTANTO JA JAKELU - SEPARAT PROD OCH DISTRI AV VÄRME	71	627	1006	88432	814378	313540
321 Kaukolämmön erillistuot ja jakelu - Sep prod och distr av fjärrvärme	52	423	683	57384	552153	240781
322 Teollisuuden lämmön tuotanto - Industrins värmeproduktion	19	204	323	31048	262225	72759
33 KAUPUNKIKAASUN TUOTANTO JA JAKELU - PRODUKTION OCH DISTRIBUTION AV STADSGAS	1
34 VEDEN PUHDISTUS JA JAKELU - RENING OCH DISTRIBUTION AV VATTEN	95
Yksityinen henkilö - Privat person	44	548	858	45635	213550	87409
D TEOLLISUUS - TILLVERKNINGSINDUSTRI	44	548	858	45635	213550	87409

TAULU - TABELL 6

Teollisuustoiminta juridisen muodon ja toimialan mukaan vuonna 1994
 Den industriella verksamhet enligt juridisk form och näringsgren år 1994
 The Industrial activity by juridical form in the Groups of Industry in 1994

Toimiala Näringsgren	Toimi- paikat Lkm Antal arbet- ställ- en	Palkattu henki Avlönade perso Lkm Antal	löökunta nalen Työtun- nit Arbets- timmar 1000 t	Palkat Löner 1000 mk	Brutto- arvo Brutto- värde 1000 mk	Jalostus- arvo Förädlings- värde 1000 mk
11 ELINTARVIKE JA TUPAKKATEOLLISUUS - LIVSMEDELS OCH TOBAKSINDUSTRI	12	132	201	10632	33962	19683
111-115 ELINTARVIKKEIDEN VALMISTUS - TILLVERKNING AV LIVSVAROR	12	132	201	10632	33962	19683
111 Liha-, kasvis- ja kalatuot valm - Tillv av kött-, växt- och fiskprod	1
114 Leipomotuotteiden valmistus - Tillverkning av bageriprodukter	11
12-13 TEKST.,VAATT.,NAHKAT.,JALK. V. - TILLV. AV TEXT.,KLÄD.V.,SKODON	9
12 TEKSTIILIIEN VALMISTUS - TILLVERKNING AV TEXTILER	1
122 Neulosten ja neuletuott valmistus - Tillverkning av trikå och trikåvaro	1
13 VAATTEIDEN, NAHKATUOT JA JALK VALM - TILLVERK KLÄDER, LÄDERVAROR, SKODON	8	115	177	7354	23348	15789
131 Vaatteiden valmistus - Tillverkning av kläder	4	85	131	5536	15873	11821
132 Nahan ja nahkatuotteiden valmistus - Tillverkning av läder och lädervaro	1
133 Jalkineiden valmistus - Tillverkning av skodon	3
14-15 METSÄTEOLLISUUSTUOTTEIDEN VALM - TILLVERKNING AV SKOGSINDUSTRIPROD	8	110	181	9977	50217	3096
14 PUUTAVARAN JA PUUTUOTT VALMISTUS - TILLV AV TRÄVAROR OCH PROD AV TRÄ	8	110	181	9977	50217	3096
141 Puun sahaus, höyläys ja kyllästys - Sågning,hyvling,impregnering av trä	3	22	30	1313	5532	1384
143 Rakennuspuusepäntuott valmistus - Tillv av bygnadssnickeriprodukter	5	88	151	8664	44685	1712
16 KUSTANTAMINEN JA PAINAMINEN - FÖRLAGSVIRKSAMHET OCH TRYCKNING	3	23	34	2613	32554	9260
161 Yhdist kustantaminen ja painaminen - Komb förlagsverk och tryckning	1
162 Erillinen painaminen - Separat tryckning	2
21 KUMI- JA MUOVITUOTTEIDEN VALMISTUS - TILLVERKNING AV GUMMI- OCH PLASTVAR	1
212 Muovituotteiden valmistus - Tillverkning av plastvaror	1
22 LASI-, SAVI- JA KIVITUOTT VALMISTUS - TILLV AV GLAS-, LER- OCH STENPROD	4	86	127	6909	38842	20112
225 Betonin,betoni-ja kipsituott valm - Tillv av betong, betong-, gipsvaror	3	74	108	5963	31533	16873

TAULU - TABELL 6

Teollisuustoiminta juridisen muodon ja toimialan mukaan vuonna 1994
Den industriella verksamhet enligt juridisk form och näringsgren år 1994
The Industrial activity by juridical form in the Groups of Industry in 1994

Toimiala Näringsgren	Toimi- paikat Lkm Antal arbet- ställ- en	Palkattu henki Avlönade perso- nalen Lkm Antal	lökunta Työtun- nit Arbets- timmar 1000 t	nalen Palkat Löner 1000 mk	Brutto- arvo Brutto- värde 1000 mk	Jalostus- arvo Förädlings- värde 1000 mk
228 Kivituott valm ja sepelin murskaus - Tillv av stenprod och makadamkrossn	1
23-27 METALLITEOLLISUUS - METALLINDUSTRI	6	51	86	5347	17415	10792
24 METALLITUOTTEIDEN VALMISTUS - TILLVERKNING AV METALLVAROR	3	24	41	2589	9994	6042
241 Metallirakenteiden yms valmistus - Tillv av metallkonstruktioner o.d.	2
249 Metallituott valmist palv toiminta - Tjänster för metallvarutillverkning	1
25 KONEIDEN JA LAITTEIDEN VALMISTUS - TILLVERKNING AV MASKINER	2
251 Yleiskäyttöisten koneiden valmistus Tillv av maskiner för univers bruk	1
253 Erill koneiden korjaus ja asennus - Separat reparation av maskiner	1
27 KULKUNEUVOJEN VALMISTUS - TILLVERKNING AV TRANSPORTMEDEL	1
274 Autojen ja perävaunujen valmistus - Tillverkning av bilar och släpvagna	1
29 MUU VALMISTUS - ÖVRIG TILLVERKNING	1
290 Muu valmistus - Övrig tillverkning	1
Kuolinpesä yms. - Dödsbo o.dyl.	1
D TEOLLISUUS - TILLVERKNINGSINDUSTRI	1
14-15 METSÄTEOLLISUUSTUOTTEIDEN VALM - TILLVERKNING AV SKOGSINDUSTRIPROD	1
14 PUUTAVARAN JA PUUTUOTT VALMISTUS - TILLV AV TRÄVAROR OCH PROD AV TRÄ	1
143 Rakennuspuusepäntuott valmistus - Tillv av bygnadssnickeriprodukter	1
Avoin yhtiö, kommandiittiyhtiö - Öppet bolag, kommanditbolag	725	10057	16286	950470	4469153	2066135
C KAIIVOS- JA KAIVANNAISTOIMINTA - GRUVOR OCH MINERALBROTT	12	146	223	13725	74429	50038
09 MUU KAIVANNAISTOIMINTA - ANNAN BRYTNING OCH UTVINNING	12	146	223	13725	74429	50038
091 Kivenlouhinta - Stenbrytning	4	30	48	2702	15210	8379

TAULU - TABELL 6

Teollisuustoiminta juridisen muodon ja toimialan mukaan vuonna 1994
 Den industriella verksamhet enligt juridisk form och näringsgren år 1994
 The Industrial activity by juridical form in the Groups of Industry in 1994

Toimiala Näringsgren	Toimi- paikat Lkm Antal arbet- ställ- en	Palkattu henki Avlönade perso nalen Lkm Antal	lökunta Työtun- nit Arbets- timmar 1000 t	Palkat Löner 1000 mk	Brutto- arvo Brutto- värde 1000 mk	Jalostus- arvo Förädlings- värde 1000 mk
092 Saven, soran ja hiekan otto - Grus-, sand- och lertäkt	2
093 Turpeen nosto ja muokkaus - Torvupptagning och -bearbetning	5	34	54	2922	18109	12567
094-9 Muiden kaivannaisten talteenotto - Övrig brytning och utvinning	1
D TEOLLISUUS - TILLVERKNINGSINDUSTRI	713	9911	16063	936745	4394724	2016097
11 ELINTARVIKE JA TUPAKKATEOLLISUUS - LIVSMEDELS OCH TOBAKSINDUSTRI	151	2311	3899	207629	1053994	408831
111-115 ELINTARVIKKEIDEN VALMISTUS - TILLVERKNING AV LIVSVAROR	149	2302	3883	206702	1045914	404354
111 Liha-, kasvis- ja kalatuot valm - Tillv av kött-, växt- och fiskprod	17	587	975	55706	472720	103888
112 Meijerituot ja jäätelön valmistus - Tillv av mejeriprodukter och glass	1
114 Leipomotuotteiden valmistus - Tillverkning av bageriprodukter	130	1676	2839	148144	531900	288469
115 Muu elintarvikkeiden valmistus - Övrig tillverkning av livsmedel	1
119 Rehujen valmistus - Tillverkning av fodermedel	2
12-13 TEKST.,VAATT.,NAHKAT.,JALK. V. - TILLV. AV TEXT.,KLÄD.V.,SKODON	59	868	1394	68551	266341	140253
12 TEKSTIILIIEN VALMISTUS - TILLVERKNING AV TEXTILER	20	230	364	19059	81466	46280
121 Lankojen ja kankaiden valmistus - Tillvrkning av garn och vävar	3	26	41	2356	15607	8775
122 Neulosten ja neuletuott valmistus - Tillverkning av trikkå och trikkåvaro	6	117	181	9531	34624	20401
123 Muiden tekstiilien valmistus - Tillverkning av andra textiler	11	87	142	7172	31235	17104
13 VAATTEIDEN, NAHKATUOT JA JALK VALM - TILLVERK KLÄDER, LÄDERVAROR, SKODON	39	638	1030	49492	184875	93973
131 Vaatteiden valmistus - Tillverkning av kläder	22	252	401	19391	79716	40560
132 Nahan ja nahkatuotteiden valmistus - Tillverkning av läder och lädervaro	6	74	119	5674	18024	11213
133 Jalkineiden valmistus - Tillverkning av skodon	11	312	510	24427	87135	42200
14-15 METSÄTEOLLISUUSTUOTTEIDEN VALM - TILLVERKNING AV SKOGSINDUSTRIPROD	101	1285	2012	108153	719980	270386
14 PUUTAVARAN JA PUUTUOTT VALMISTUS - TILLV AV TRÄVAROR OCH PROD AV TRÄ	95	1229	1923	102446	681033	252205

TAULU - TABELL 6

Teollisuustoiminta juridisen muodon ja toimialan mukaan vuonna 1994
 Den industriella verksamhet enligt juridisk form och näringsgren år 1994
 The Industrial activity by juridical form in the Groups of Industry in 1994

Toimiala Näringsgren	Toimi- paikat Lkm Antal arbet- ställ- en	Palkattu henki Avlönade perso- nalen Lkm Antal	löökunta Palkat Työtun- nit Arbets- timmar 1000 t	1000 mk Löner 1000 mk	Brutto- arvo Brutto- värde 1000 mk	Jalostus- arvo Förädlings- värde 1000 mk
141 Puun sahaus, höyläys ja kyllästys - Sågning,hyvling,impregnering av trä	41	602	944	46957	399901	138127
143 Rakennuspuusepäntuott valmistus - Tillv av bygnadssnickeriprodukter	44	513	825	46495	236868	92254
144 Puupakk ja -laatikoiden valmistus - Tillv av förpack och lådor av trä	6	77	92	4865	26995	11874
145 Muiden puutuotteiden valmistus - Övrig tillverkning av trävaror	4	37	62	4129	17269	9950
15 MASSAN, PAPERIN, PAPERITUOTT VALM - TILLV AV MASSA,PAPPER,PAPPERSVAROR	6	56	89	5707	38947	18181
152 Paperi- ja kartonkipakk valmistus - Tillv av pappers- och pappförpack	4
153 Muu pap- ja kartonkituott valm - Övrig tillv av pap- och pappvaror	2
16 KUSTANTAMINEN JA PAINAMINEN - FÖRLAGSVERKSAMHET OCH TRYCKNING	57	729	1137	82067	324333	189593
161 Yhdist kustantaminen ja painaminen - Komb förlagsverk och tryckning	15	275	403	30742	125672	70528
162 Erillinen painaminen - Separat tryckning	35	389	633	43438	171240	98313
163 Painamista palveleva toiminta - Tjänster för tryckerier	7	65	101	7887	27421	20752
17 HUONEKALUJEN VALMISTUS - TILLVERKNING AV MÖBLER	80	893	1458	80547	369085	166339
18 KEMIK JA KEMIALL TUOTT VALMISTUS - TILLV AV KEMIKAL OCH KEMISKA PROD	3	16	27	1764	14168	4320
181 Peruskemikaalien valmistus - Tillverkning av grundkemikalier	1
183-4 Muovi- ja kumiaineiden valm. - Tillv. av plast och gummiämnen	1
188 Pesuain, kosmet, toalettituott valm - Tillv av tvättmed, kosmet, toalettart	1
21 KUMI- JA MUOVITUOTTEIDEN VALMISTUS - TILLVERKNING AV GUMMI- OCH PLASTVAR	22	295	506	30154	148553	72031
211 Kumituotteiden valmistus - Tillverkning av gummivaror	2
212 Muovituotteiden valmistus - Tillverkning av plastvaror	20	280	479	28601	140130	67887
22 LASI-, SAVI- JA KIVITUOTT VALMISTUS - TILLV AV GLAS-, LER- OCH STENPROD	35	437	733	41045	207907	108634
221 Lasin ja lasituotteiden valmistus - Tillverkning av glas och glasvaror	2
222 Posliinituott ja saviastiain valm - Tillv av porslinsvaror och lerkärl	1

TAULU - TABELL 6

Teollisuustoiminta juridisen muodon ja toimialan mukaan vuonna 1994
 Den industriella verksamhet enligt juridisk form och näringsgren år 1994
 The Industrial activity by juridical form in the Groups of Industry in 1994

Toimiala Näringsgren	Toimi- paikat Lkm Antal arbet- ställ- en	Palkattu henki Avlönade perso- nalen Lkm Antal	löökunta Työtun- nit Arbets- timmar 1000 t	Palkat Löner 1000 mk	Brutto- arvo Brutto- värde 1000 mk	Jalostus- arvo Förädlings- värde 1000 mk
225 Betonin, betoni- ja kipsituott valm - Tillv av betong, betong-, gipsvaror	20	258	443	23173	122753	62872
226 Vuori- ja lasivillan valmistus - Tillverkning av mineralull	1
228 Kivituott valm ja sepelin murskaus - Tillv av stenprod och makadamkrossn	11	101	163	10530	58139	28758
23-27 METALLITEOLLISUUS - METALLINDUSTRI	194	2904	4635	301354	1232772	623447
23 METALLIEN VALMISTUS - FRAMSTÄLLNING AV METALLER	3	68	111	6850	30774	17003
233 Metallien valu - Gjutning av metaller	3	68	111	6850	30774	17003
24 METALLITUOTTEIDEN VALMISTUS - TILLVERKNING AV METALLVAROR	81	1228	1978	128155	536787	262925
241 Metallirakenteiden yms valmistus - Tillv av metallkonstruktioner o.d.	47	792	1250	81431	322151	158628
248 Muiden metallituotteiden valmistus - Tillverkning av andra metallvaror	28	396	656	42883	197644	94184
249 Metallituott valmist palv toiminta - Tjänster för metallvarutillverkning	6	40	72	3841	16992	10113
25 KONEIDEN JA LAITTEIDEN VALMISTUS - TILLVERKNING AV MASKINER	66	1003	1605	107444	431578	231639
251 Yleiskäyttöisten koneiden valmistus Tillv av maskiner för univers bruk	29	509	810	55944	215725	118223
252 Erikoiskoneiden valmistus - Tillverkning av specialmaskiner	27	401	652	41381	185678	94465
253 Erill koneiden korjaus ja asennus - Separat reparation av maskiner	10	93	143	10119	30175	18951
26 SÄHKÖTEKN TUOTT JA INSTRUM VALMISTUS TILLV AV ELTEKN PROD OCH INSTRUMENT	25	338	523	32814	112164	62515
262 Elektron ja tietoliikennevälin valm Tillv av hemelekt och kommunikation	5	120	183	11737	25663	20420
263 Sähkö- ja kotitalkoneiden valmistus Tillv av el- och hushållsmaskiner	10	137	213	12814	52645	25228
264 Instrum ja hienomek tuotteiden valm Tillv av instr och finmekanisk prod	10	81	127	8263	33856	16867
27 KULKUNEUVOJEN VALMISTUS - TILLVERKNING AV TRANSPORTMEDEL	19	267	418	26091	121469	49365
271 Laivojen valmistus ja korjaus - Byggande och reparation av fartyg	2
272 Veneiden valmistus ja korjaus - Byggande och repar av fritidsbåtar	4	27	32	1900	13455	6251
273 Kiskoilla liikk kulkuneuvojen valm - Tillverkning av rälsfordon	1

TAULU - TABELL 6

Teollisuustoiminta juridisen muodon ja toimialan mukaan vuonna 1994
Den industriella verksamhet enligt juridisk form och näringsgren år 1994
The Industrial activity by juridical form in the Groups of Industry in 1994

Toimiala Näringsgren	Toimi- paikat Lkm Antal arbet- ställ- en	Palkattu Avlönade Lkm Antal	henki perso- nalen Työtun- nit Arbets- timmar 1000 t	lökunta Palkat Löner 1000 mk	Brutto- arvo Brutto- värde 1000 mk	Jalostus- arvo Förädlings- värde 1000 mk
274 Autojen ja perävaunujen valmistus - Tillverkning av bilar och släpvagna	11	147	236	13407	77293	25268
279 Muiden ajoneuvojen valmistus - Tillverkning av övriga fordon	1
29 MUU VALMISTUS - ÖVRIG TILLVERKNING	11	173	262	15481	57591	32263
290 Muu valmistus - Övrig tillverkning	11	173	262	15481	57591	32263
Osakeyhtiö - Aktiebolag	4974	344971	559628	45288527	337597386	116191213
C KAIIVOS- JA KAIVANNAISTOIMINTA - GRUVOR OCH MINERALBROTT	116	2787	4567	373165	2803132	1522430
07 MALMIEN KAIVU - MALMBRYTNING	7	723	1179	113658	588546	284567
09 MUU KAIVANNAISTOIMINTA - ANNAN BRYTNING OCH UTVINNING	109	2064	3388	259507	2214586	1237863
091 Kivenlouhinta - Stenbrytning	38	502	817	56866	334532	167395
092 Saven, soran ja hiekan otto - Grus-, sand- och lertäkt	28	339	545	40033	290271	137157
093 Turpeen nosto ja muokkaus - Torvupptagning och -bearbetning	29	587	960	72353	919233	560241
094-9 Muiden kaivannaisten talteenotto - Övrig brytning och utvinning	14	636	1066	90255	670550	373070
D TEOLLISUUS - TILLVERKNINGSINDUSTRI	4480	327854	531624	42751777	304019750	106113207
11 ELINTARVIKE JA TUPAKKATEOLLISUUS - LIVSMEDELS OCH TOBAKSINDUSTRI	475	36510	60216	4525900	43357310	11242101
111-115 ELINTARVIKKEIDEN VALMISTUS - TILLVERKNING AV LIVSVAROR	405	29831	49462	3573267	34565088	7975258
111 Liha-, kasvis- ja kalatuot valm - Tillv av kött-, växt- och fiskprod	132	12423	20728	1455223	15186068	3224180
112 Meijerituot ja jäätelön valmistus - Tillv av mejeriprodukter och glass	39	4039	6827	520391	8660758	1124366
113 Myllytuotteiden valmistus - Tillverkning av kvarnprodukter	11	472	803	65486	1218211	73868
114 Leipomotuotteiden valmistus - Tillverkning av bageriprodukter	177	7677	12389	856759	3475993	1581709
115 Muu elintarvikkeiden valmistus - Övrig tillverkning av livsmedel	46	5220	8715	675408	6024058	1971135
116 Juomien valmistus - Tillverkning av dryckesvaror	20	4120	6596	595738	4184415	1898218
117 Tupakkatuotteiden valmistus - Tillverkning av tobaksvaror	4	895	1372	125602	974292	523485

TAULU - TABELL 6

Teollisuustoiminta juridisen muodon ja toimialan mukaan vuonna 1994
Den industriella verksamhet enligt juridisk form och näringsgren år 1994
The Industrial activity by juridical form in the Groups of Industry in 1994

Toimiala Näringsgren	Toimi- paikat Lkm Antal arbet- ställ- en	Palkattu Avlönade Lkm Antal	henki lökunta perso nalen Työtun- Palkat nit Arbets- Löner timmar 1000 t 1000 mk		Brutto- arvo Brutto- värde 1000 mk	Jalostus- arvo Förädlings- värde 1000 mk
118 Tärkkelyksen valmistus - Tillverkning av stärkelse	8	545	895	71751	689616	157501
119 Rehujen valmistus - Tillverkning av fodermedel	38	1119	1891	159542	2943899	687639
12-13 TEKST.,VAATT.,NAHKAT.,JALK. V. - TILLV. AV TEXT.,KLÄD.V.,SKODON	318	15815	24915	1497636	6778052	3121514
12 TEKSTIILIEN VALMISTUS - TILLVERKNING AV TEXTILER	142	6977	11161	723113	3568917	1647980
121 Lankojen ja kankaiden valmistus - Tillvrkning av garn och vävar	28	1186	1940	122288	788360	257074
122 Neulosten ja neuletuott valmistus - Tillverkning av trikå och trikåvaro	51	2950	4625	284065	1160605	609881
123 Muiden tekstiilien valmistus - Tillverkning av andra textiler	63	2841	4596	316760	1619952	781025
13 VAATTEIDEN, NAHKATUOT JA JALK VALM - TILLVERK KLÄDER, LÄDERVAROR, SKODON	176	8838	13754	774523	3209135	1473534
131 Vaatteiden valmistus - Tillverkning av kläder	122	6141	9507	537693	2190953	1022029
132 Nahan ja nahkatuotteiden valmistus - Tillverkning av läder och lädervaro	22	709	1115	66155	321760	119974
133 Jalkineiden valmistus - Tillverkning av skodon	32	1988	3132	170675	696422	331531
14-15 METSÄTEOLLISUUSTUOTTEIDEN VALM - TILLVERKNING AV SKOGSINDUSTRIPROD	495	60578	98582	8510140	74193990	26774716
14 PUUTAVARAN JA PUUTUOTT VALMISTUS - TILLV AV TRÄVAROR OCH PROD AV TRÄ	348	22537	36851	2503866	18352893	6974767
141 Puun sahaus, höyläys ja kyllästys - Sågning,hyvling,impregnering av trä	155	8950	14931	1041326	11215612	3972461
142 Vanerin ja puulevyjen valmistus - Tillv av plywood och andra träskivo	31	6444	10364	729319	3407877	1636314
143 Rakennuspuusepäntuott valmistus - Tillv av bygnadssnickeriiprodukter	125	6369	10322	655019	3359890	1203095
144 Puupakk ja -laatikoiden valmistus - Tillv av förpack och lådor av trä	19	400	656	41097	247900	89914
145 Muiden puutuotteiden valmistus - Övrig tillverkning av trävaror	18	374	578	37105	121614	72983
15 MASSAN, PAPERIN, PAPERITUOTT VALM - TILLV AV MASSA,PAPPER,PAPPERSVAROR	147	38041	61731	6006274	55841097	19799949
151 Massan, paperin, kartongin valm - Tillverkning av massa, papper, papp	72	32188	52139	5222395	51450106	18081292
152 Paperi- ja kartonkipakk valmistus - Tillv av pappers- och pappförpack	36	3254	5376	435494	2272875	947926
153 Muu pap- ja kartonkituott valm - Övrig tillv av pap- och pappvaror	39	2599	4216	348385	2118116	770731

TAULU - TABELL 6

Teollisuustoiminta juridisen muodon ja toimialan mukaan vuonna 1994
 Den industriella verksamhet enligt juridisk form och näringsgren år 1994
 The Industrial activity by juridical form in the Groups of Industry in 1994

Toimiala Näringsgren	Toimi- paikat Lkm Antal arbet- ställ- en	Palkattu Avlönade Lkm Antal	henki Työstun- nit Arbets- timmar 1000 t	lölkunta Palkat Löner 1000 mk	Brutto- arvo Brutto- värde 1000 mk	Jalostus- arvo Förädlings- värde 1000 mk
16 KUSTANTAMINEN JA PAINAMINEN - FÖRLAGSVERKSAMHET OCH TRYCKNING	520	27602	41565	3631386	15323302	6847243
161 Yhdist kustantaminen ja painaminen - Komb förlagsverk och tryckning	236	16272	22995	2079610	8916413	3751814
162 Erillinen painaminen - Separat tryckning	243	10203	16697	1380275	6020680	2792150
163 Painamista palveleva toiminta - Tjänster för tryckerier	41	1127	1873	171501	386209	303279
17 HUONEKALUJEN VALMISTUS - TILLVERKNING AV MÖBLER	204	7394	12018	767444	3068036	1300712
18 KEMIK JA KEMIALL TUOTT VALMISTUS - TILLV AV KEMIKAL OCH KEMISKA PROD	184	17641	29048	2518738	20057734	7979867
181 Peruskemikaalien valmistus - Tillverkning av grundkemikalier	53	5052	8463	763818	7582585	3031199
182 Lannoit ja torjunta-aineiden valm - Tillv av gödsel- och bekämpningsmed	9	1202	1986	195578	1755809	546247
183-4 Muovi- ja kumiaineiden valm. - Tillv. av plast och gummiämnen	22	1678	2722	268176	3186536	1032260
185 Tekokuitujen valmistus - Tillverkning av konstfiber	2
186 Maalien ja painovärien valmistus - Tillverkning av färg och tryckfärg	18
187 Lääkkeiden valmistus - Tillverkning av läkemedel	19	3897	6206	503430	2401061	1193975
188 Pesuain, kosmet, toalettituott valm - Tillv av tvättmed, kosmet, toalettart	25	1576	2663	202177	1194004	514384
189 Muiden kemiall tuotteiden valmistus Tillverk av andra kemiska produkter	36	1919	3101	250697	1764305	814999
19 ÖLJY- JA KIVIHIILITUOTT VALMISTUS - TILLVERK AV OLJE- OCH STENKOLSPROD	20	3522	5769	582005	12669694	2740093
191 Öljyn jalostus - Oljeraffinering	2	2710	4393	467067	10929533	2235783
192 Öljytuotteiden jatkojalostus - Vidare förädling av oljeprodukter	17	625	1084	90332	1054394	330391
193 Koksaamot - Koksverk	1	187	292	24606	685767	173919
21 KUMI- JA MUOVITUOTTEIDEN VALMISTUS - TILLVERKNING AV GUMMI- OCH PLASTVAR	216	11790	19760	1428542	7456492	3246877
211 Kumituotteiden valmistus - Tillverkning av gummivaror	30	2224	3708	278717	1366420	601516
212 Muovituotteiden valmistus - Tillverkning av plastvaror	186	9566	16052	1149825	6090072	2645361
22 LASI-, SAVI- JA KIVITUOTT VALMISTUS - TILLV AV GLAS-, LER- OCH STENPROD	276	11236	17975	1368248	6764632	3198800

TAULU - TABELL 6

Teollisuustoiminta juridisen muodon ja toimialan mukaan vuonna 1994
 Den industriella verksamhet enligt juridisk form och näringsgren år 1994
 The Industrial activity by juridical form in the Groups of Industry in 1994

Toimiala Näringsgren	Toimi- paikat Lkm Antal arbet- ställ- en	Palkattu henki Avlönade perso- nalen Lkm Antal	löökunta Työtun- nit Arbets- timmar 1000 t	Palkat Löner 1000 mk	Brutto- arvo Brutto- värde 1000 mk	Jalostus- arvo Förädlings- värde 1000 mk
221 Lasin ja lasituotteiden valmistus - Tillverkning av glas och glasvaror	32	2501	4110	321901	1382667	660176
222 Posliinituott ja saviastiain valm - Tillv av porslinsvaror och lerkärl	8	930	1522	114260	425591	259033
223 Rakennuskeramiikan valmistus - Tillverkning av byggkeramik	10	599	970	74978	239930	101836
224 Sementin ja kalkin valmistus - Tillverkning av cement och kalk	7	458	767	64458	515446	240427
225 Betonin, betoni- ja kipsituott valm - Tillv av betong, betong-, gipsvaror	146	3909	5888	421224	2098869	901937
226 Vuori- ja lasivillan valmistus - Tillverkning av mineralull	10	1234	2068	180008	1025038	492301
227 Kevytsoran ja kevytsoratuott valm - Tillv av lättgrus och lättgrusprod	6	80	102	8558	91920	33420
228 Kivituott valm ja sepelin murskaus - Tillv av stenprod och makadamkrossn	52	1164	1928	141842	696842	353725
229 Muiden lasi-, savi-, kivituott valm - Tillv av andra glas-, ler-, stenprod	5	361	620	41019	288329	155945
23-27 METALLITEOLLISUUS - METALLINDUSTRI	1663	130929	214024	17411284	111869031	38453572
23 METALLIEN VALMISTUS - FRAMSTÄLLNING AV METALLER	69	15338	25630	2171029	25855043	6852283
231 Raudan ja teräksen valmistus - Framställning av järn och stål	31	9317	15652	1318099	16471036	4806015
232 Muiden kuin rautametallien valm - Framställning av icke järnmetaller	13	3796	6242	572219	8361822	1542351
233 Metallien valu - Gjutning av metaller	25	2225	3736	280711	1022185	503917
24 METALLITUOTTEIDEN VALMISTUS - TILLVERKNING AV METALLVAROR	492	17748	28785	2173790	11260143	4528682
241 Metallirakenteiden yms valmistus - Tillv av metallkonstruktioner o.d.	242	8755	13922	1106818	6156933	2334800
248 Muiden metallituotteiden valmistus - Tillverkning av andra metallvaror	198	7734	12739	917595	3949704	1857550
249 Metallituott valmist palv toiminta - Tjänster för metallvarutillverkning	52	1259	2124	149377	1153506	336332
25 KONEIDEN JA LAITTEIDEN VALMISTUS - TILLVERKNING AV MASKINER	596	40785	67557	5618965	28599629	11167838
251 Yleiskäyttöisten koneiden valmistus Tillv av maskiner för univers bruk	271	19505	32549	2685366	14210967	5024214
252 Erikoiskoneiden valmistus - Tillverkning av specialmaskiner	231	18112	29783	2521904	13257318	5433582
253 Erill koneiden korjaus ja asennus - Separat reparation av maskiner	94	3168	5225	411695	1131344	710042

TAULU - TABELL 6

Teollisuustoiminta juridisen muodon ja toimialan mukaan vuonna 1994
Den industriella verksamhet enligt juridisk form och näringsgren år 1994
The Industrial activity by juridical form in the Groups of Industry in 1994

Toimiala Näringsgren	Toimi- paikat Lkm Antal arbet- ställ- en	Palkattu henki Avlönade perso- nalen Lkm Antal	löykunta Palkat Työstun- nit Arbets- timmar 1000 t	1000 mk Löner 1000 mk	Brutto- arvo Brutto- värde 1000 mk	Jalostus- arvo Förädlings- värde 1000 mk
26 SÄHKÖTEKN TUOTT JA INSTRUM VALMISTUS TILLV AV ELTEKN PROD OCH INSTRUMENT	367	37384	62537	4988002	35134041	11603821
261 Tieto- ja konttorikoneiden valmistus Tillv av datorer och kontorsmaskine	22	3249	5250	399912	4767374	623344
262 Elektron ja tietoliikennevälin valm Tillv av hemelekt och kommunikation	87	15147	25592	2065910	17135557	5714893
263 Sähkö- ja kotitalkoneiden valmistus Tillv av el- och hushållsmaskiner	163	13719	22856	1772944	9766050	3629617
264 Instrum ja hienomek tuotteiden valm Tillv av instr och finmekanisk prod	95	5269	8839	749236	3465060	1635967
27 KULKUNEUVOJEN VALMISTUS - TILLVERKNING AV TRANSPORTMEDEL	139	19674	29515	2459498	11020175	4300948
271 Laivojen valmistus ja korjaus - Byggande och reparation av fartyg	39	8359	12996	1120099	5842562	1881443
272 Veneiden valmistus ja korjaus - Byggande och repar av fritidsbåtar	14	667	1085	81202	322647	126524
273 Kiskoilla liikk kulkuneuvojen valm - Tillverkning av rälsfordon	2
274 Autojen ja perävaunujen valmistus - Tillverkning av bilar och släpvagna	70	6192	8846	660887	3162841	1401571
275 Ilma-alusten ja -moott valm ja korj Tillv av luftfartyg och -motorer	7	3006	4586	453525	1196174	711649
279 Muiden ajoneuvojen valmistus - Tillverkning av övriga fordon	7
29 MUU VALMISTUS - ÖVRIG TILLVERKNING	109	4837	7752	510454	2481477	1207712
290 Muu valmistus - Övrig tillverkning	109	4837	7752	510454	2481477	1207712
E ENERGIA- JA VESIHUOLTO - ENERGI- OCH VATTENFÖRSÖRJNING	378	14330	23437	2163585	30774504	8555576
31 SÄHKÖHUOLTO (ML.YHTEISTUOTANTLÄMPÖ) - ELFÖRSÖRJNING (INKL.SAMPRODVÄRME)	300	13581	22217	2057028	29909723	8149850
311 Sähkön ja lämmön tuot yhdyskunnille El- och värmeprodukt för samhällen	125	5447	8917	869905	7612236	3884943
312 Sähkön ja lämmön jakelu - El- och värmedistribution	107	6348	10411	891067	16634627	3442065
313 Sähkön- ja lämmöntuot (teol omatarv) El- och värmeprod (ind. eget bruk)	68	1786	2889	296056	5662860	822842
32 LÄMMÖN ERILLISTUOTANTO JA JAKELU - SEPARAT PROD OCH DISTRI AV VÄRME	60	548	883	78878	702129	268951
321 Kaukolämmön erillistuot ja jakelu - Sep prod och distr av fjärrvärme	43	352	569	48787	454713	200498
322 Teollisuuden lämmön tuotanto - Industrins värmeproduktion	17	196	314	30091	247416	68453

TAULU - TABELL 6

Teollisuustoiminta juridisen muodon ja toimialan mukaan vuonna 1994
Den industriella verksamhet enligt juridisk form och näringsgren år 1994
The Industrial activity by juridical form in the Groups of Industry in 1994

Toimiala Näringsgren	Toimi- paikat Lkm Antal arbet- ställ- en	Palkattu henki lökunta		Brutto- arvo		Jalostus- arvo
		Avlönade perso- nalen Lkm Antal	Työtun- nit Arbets- timmar 1000 t	Palkat Löner 1000 mk	Brutto- värde 1000 mk	Förädlings- värde 1000 mk
33 KAUPUNKIKAASUN TUOTANTO JA JAKELU - PRODUKTION OCH DISTRIB AV STADSGAS	1
34 VEDEN PUHDISTUS JA JAKELU - RENING OCH DISTRIBUTION AV VATTEN	17
Osuuskunta - Andelslag	73	2770	4707	327751	4390151	893324
D TEOLLISUUS - TILLVERKNINGSINDUSTRI	54	2512	4311	294989	4152948	813008
11 ELINTARVIKE JA TUPAKKATEOLLISUUS - LIVSMEDELS OCH TOBAKSINDUSTRI	51	2392	4155	284524	4097398	794543
111-115 ELINTARVIKKEIDEN VALMISTUS - TILLVERKNING AV LIVSVAROR	51	2392	4155	284524	4097398	794543
111 Liha-, kasvis- ja kalatuot valm - Tillv av kött-, växt- och fiskprod	10	884	1618	106030	1139937	213957
112 Meijerituot ja jäätelön valmistus - Tillv av mejeriprodukter och glass	34	1425	2384	169624	2920680	568105
113 Myllytuotteiden valmistus - Tillverkning av kvarnprodukter	2
114 Leipomotuotteiden valmistus - Tillverkning av bageriprodukter	5
12-13 TEKST.,VAATT.,NAHKAT.,JALK. V. - TILLV. AV TEXT.,KLÄD.V.,SKODON	1
13 VAATTEIDEN, NAHKATUOT JA JALK VALM - TILLVERK KLÄDER, LÄDERVAROR, SKODON	1
131 Vaatteiden valmistus - Tillverkning av kläder	1
14-15 METSÄTEOLLISUUSTUOTTEIDEN VALM - TILLVERKNING AV SKOGSINDUSTRIPROD	1
14 PUUTAVARAN JA PUUTUOTT VALMISTUS - TILLV AV TRÄVAROR OCH PROD AV TRÄ	1
141 Puun sahaus, höyläys ja kyllästys - Sågning,hyvling,impregnering av trä	1
16 KUSTANTAMINEN JA PAINAMINEN - FÖRLAGSVERKSAMHET OCH TRYCKNING	1
161 Yhdist kustantaminen ja painaminen - Komb förlagsverk och tryckning	1
E ENERGIA- JA VESIHUOLTO - ENERGI- OCH VATTENFÖRSÖRJNING	19	258	396	32762	237203	80316
31 SÄHKÖHUOLTO (ML.YHTEISTUOTANTLÄMPÖ) - ELFÖRSÖRJNING (INKL.SAMPRODVÄRME)	7	155	248	21383	193045	54881
312 Sähkö ja lämmön jakelu - El- och värmedistribution	7	155	248	21383	193045	54881

TAULU - TABELL 6

Teollisuustoiminta juridisen muodon ja toimialan mukaan vuonna 1994
Den industriella verksamhet enligt juridisk form och näringsgren år 1994
The Industrial activity by juridical form in the Groups of Industry in 1994

Toimiala Näringsgren	Toimi- paikat Lkm Antal arbet- ställ- en	Palkattu henki Avlönade perso- nalen Lkm Antal	lökunta Työtun- nit Arbets- timmar 1000 t	nalen Palkat Löner 1000 mk	Brutto- arvo Brutto- värde 1000 mk	Jalostus- arvo Förädlings- värde 1000 mk
34 VEDEN PUHDISTUS JA JAKELU - RENING OCH DISTRIBUTION AV VATTEN	12	103	148	11379	44158	25435
Säätiö, yhdistys	34	610	960	73097	291091	120684
D TEOLLISUUS - TILLVERKNINGSINDUSTRI	34	610	960	73097	291091	120684
14-15 METSÄTEOLLISUUSTUOTTEIDEN VALM - TILLVERKNING AV SKOGSINDUSTRIPROD	1
14 PUUTAVARAN JA PUUTUOTT VALMISTUS - TILLV AV TRÄVAROR OCH PROD AV TRÄ	1
141 Puun sahaus, höyläys ja kyllästys - Sågning,hyvling,impregnering av trä	1
16 KUSTANTAMINEN JA PAINAMINEN - FÖRLAGSVERKSAMHET OCH TRYCKNING	20	289	427	36376	126113	60338
161 Yhdist kustantaminen ja painaminen - Komb förlagsverk och tryckning	19
162 Erillinen painaminen - Separat tryckning	1
17 HUONEKALUJEN VALMISTUS - TILLVERKNING AV MÖBLER	1
23-27 METALLITEOLLISUUS - METALLINDUSTRI	10	161	272	18245	54517	26981
26 SÄHKÖTEKN TUOTT JA INSTRUM VALMISTUS TILLV AV ELTEKN PROD OCH INSTRUMENT	10	161	272	18245	54517	26981
264 Instrum ja hienomek tuotteiden valm Tillv av instr och finmekanisk prod	10	161	272	18245	54517	26981
29 MUU VALMISTUS - ÖVRIG TILLVERKNING	2
290 Muu valmistus - Övrig tillverkning	2
Julkinen viranomainen tai liikelaitos Offentlig myndighet eller affärsverk	162	9258	14044	1164261	8820066	5056961
D TEOLLISUUS - TILLVERKNINGSINDUSTRI	49	2517	3687	309319	878632	382010
11 ELINTARVIKE JA TUPAKKATEOLLISUUS - LIVSMEDELS OCH TOBAKSINDUSTRI	1
111-115 ELINTARVIKKEIDEN VALMISTUS - TILLVERKNING AV LIVSVAROR	1
112 Meijerituot ja jäätelön valmistus - Tillv av mejeriprodukter och glass	1
14-15 METSÄTEOLLISUUSTUOTTEIDEN VALM - TILLVERKNING AV SKOGSINDUSTRIPROD	2

TAULU - TABELL 6

Teollisuustoiminta juridisen muodon ja toimialan mukaan vuonna 1994
 Den industriella verksamhet enligt juridisk form och näringsgren år 1994
 The Industrial activity by juridical form in the Groups of Industry in 1994

Toimiala Näringsgren	Toimi- paikat Lkm Antal arbet- ställ- en	Palkattu henki Avlönade perso- nalen Lkm Antal	löökunta Työtun- nit Arbets- timmar 1000 t	Palkat Löner 1000 mk	Brutto- arvo Brutto- värde 1000 mk	Jalostus- arvo Förädlings- värde 1000 mk
14 PUUTAVARAN JA PUUTUOTT VALMISTUS - TILLV AV TRÄVAROR OCH PROD AV TRÄ	2
141 Puun sahaus, höyläys ja kyllästys - Sågning,hyvling,impregnering av trä	2
16 KUSTANTAMINEN JA PAINAMINEN - FÖRLAGSVERKSAMHET OCH TRYCKNING	4	54	89	6706	15410	8064
161 Yhdist kustantaminen ja painaminen - Komb förlagsverk och tryckning	1
162 Erillinen painaminen - Separat tryckning	2
163 Painamista palveleva toiminta - Tjänster för tryckerier	1
17 HUONEKALUJEN VALMISTUS - TILLVERKNING AV MÖBLER	1
19 ÖLJY- JA KIVIHIILITUOTT VALMISTUS - TILLVERK AV OLJE- OCH STENKOLSPROD	2
192 Öljytuotteiden jatkojalostus - Vidare föredling av oljeprodukter	2
22 LASI-, SAVI- JA KIVITUOTT VALMISTUS - TILLV AV GLAS-, LER- OCH STENPROD	3	22	36	2147	9005	4842
228 Kivituott valm ja sepelin murskaus - Tillv av stenprod och makadamkrossn	3	22	36	2147	9005	4842
23-27 METALLITEOLLISUUS - METALLINDUSTRI	36	2329	3393	287013	738027	334608
24 METALLITUOTTEIDEN VALMISTUS - TILLVERKNING AV METALLVAROR	2
241 Metallirakenteiden yms valmistus - Tillv av metallkonstruktioner o.d.	2
25 KONEIDEN JA LAITTEIDEN VALMISTUS - TILLVERKNING AV MASKINER	21	444	689	47250	96655	67243
252 Erikoiskoneiden valmistus - Tillverkning av specialmaskiner	1
253 Erill koneiden korjaus ja asennus - Separat reparation av maskiner	20
27 KULKUNEUVOJEN VALMISTUS - TILLVERKNING AV TRANSPORTMEDEL	13	1781	2539	228979	619273	254595
271 Laivojen valmistus ja korjaus - Byggande och reparation av fartyg	2
273 Kiskoilla liikk kulkuneuvojen valm - Tillverkning av rälsfordon	11
E ENERGIA- JA VESIHUOLTO - ENERGI- OCH VATTENFÖRSÖRJNING	113	6741	10357	854942	7941434	4674951
31 SÄHKÖHUOLTO (ML.YHTEISTUOTANTLÄMPÖ) - ELFÖRSÖRJNING (INKL.SAMPRODVÄRME)	36	4861	7394	632600	5893963	2948379

TAULU - TABELL 6

Teollisuustoiminta juridisen muodon ja toimialan mukaan vuonna 1994
Den industriella verksamhet enligt juridisk form och näringsgren år 1994
The Industrial activity by juridical form in the Groups of Industry in 1994

Toimiala Näringsgren	Toimi- paikat Lkm Antal arbet- ställ- en	Palkattu henkilö Avlönade perso- nalen Lkm Antal	lökunta perso- nalen Työtun- nit Arbets- timmar 1000 t	Palkat Löner 1000 mk	Brutto- arvo Brutto- värde 1000 mk	Jalostus- arvo Förädlings- värde 1000 mk
311 Sähkön ja lämmön tuot yhdyskunnille El- och värmeprodukt för samhällen	7	2977	4433	398242	3308973	1950832
312 Sähkön ja lämmön jakelu - El- och värmedistribution	29	1884	2961	234358	2584990	997547
32 LÄMMÖN ERILLISTUOTANTO JA JAKELU - SEPARAT PROD OCH DISTRI AV VÄRME	11	79	123	9554	112249	44589
321 Kaukolämmön erillistuot ja jakelu - Sep prod och distr av fjärrvärme	9
322 Teollisuuden lämmön tuotanto - Industrins värmeproduktion	2
34 VEDEN PUHDISTUS JA JAKELU - RENING OCH DISTRIBUTION AV VATTEN	66	1801	2840	212788	1935222	1681983
Uskonnollinen yhdyskunta - Religiöst samfund	2
D TEOLLISUUS - TILLVERKNINGSINDUSTRI	2
16 KUSTANTAMINEN JA PAINAMINEN - FÖRLAGSVERKSAMHET OCH TRYCKNING	2
161 Yhdist kustantaminen ja painaminen - Komb förlagsverk och tryckning	2
Muu juridinen muoto - Annan juridisk form	4	65	102	8213	25494	8103
D TEOLLISUUS - TILLVERKNINGSINDUSTRI	3	28	45	3474	7038	3970
16 KUSTANTAMINEN JA PAINAMINEN - FÖRLAGSVERKSAMHET OCH TRYCKNING	1
162 Erillinen painaminen - Separat tryckning	1
17 HUONEKALUJEN VALMISTUS - TILLVERKNING AV MÖBLER	2
E ENERGIA- JA VESIHUOLTO - ENERGI- OCH VATTENFÖRSÖRJNING	1
31 SÄHKÖHUOLTO (ML.YHTEISTUOTANTLÄMPÖ) - ELFÖRSÖRJNING (INKL.SAMPRODVÄRME)	1
311 Sähkön ja lämmön tuot yhdyskunnille El- och värmeprodukt för samhällen	1

TAULU - TABELL 7

Käyttöomaisuuden bruttolisäys toimialoittain vuonna 1994
 Bruttoökning av anläggningstillgångar inom näringsgrenar år 1994
 Aquisition of Fixed Capital by Group of Industries in 1994

Toimiala Näringsgren	Toimi- paikat Lkm	Yhteensä Samman- lagt	Talonra- kennuk- set Husbygg- nader	Koneet, laitteet kalusto Maskiner invent. od.	Kuljetus- välineet Trans- port- medel	Maa- ja vesira- kennukset Anlägg- ningar
	Antal arbet- ställ- en		1000 mk	1000 mk	1000 mk	1000 mk
KOKO TEOLLISUUS HELA INDUSTRIEN	6019	18400287	2860727	13038768	292761	1884570
C KAIVOS- JA KAIVANNAISTOIMINTA - GRUVOR OCH MINERALBROTT	128	132439	8648	65443	1655	7678
07 MALMIEN KAIVU - MALMBRYTNING	7	32379	1342	9376	174	2746
09 MUU KAIVANNAISTOIMINTA - ANNAN BRYTNING OCH UTVINNING	121	100060	7306	56067	1481	4932
091 Kivenlouhinta - Stenbrytning	42	10847	49	10010	170	336
0911 Kalkkikiven kaivu ja louhinta - Kalkstensbrytning	8	1461	80	1199	170	412
0912 Muu kiven louhinta - Övrig stenbrytning	34	9386	-31	8811	-	-76
092 Saven, soran ja hiekan otto - Grus-, sand- och lertäkt	30	7038	14	2540	484	-
093 Turpeen nosto ja muokkaus - Torvupptagning och -bearbetning	34	44386	160	21901	129	3783
094-9 Muiden kaivannaisten talteenotto - Övrig brytning och utvinning	15	37789	7083	21616	698	813
D TEOLLISUUS - TILLVERKNINGSINDUSTRI	5380	13515878	2381669	10518487	210234	183625
11 ELINTARVIKE JA TUPAKKATEOLLISUUS - LIVSMEDELS OCH TOBAKSINDUSTRI	690	1413588	330770	1033520	30650	4898
111-115 ELINTARVIKKEIDEN VALMISTUS - TILLVERKNING AV LIVSVAROR	618	1030736	240355	764474	20850	1151
111 Liha-, kasvis- ja kalatuot valm - Tillv av kött-, växt- och fiskprod	160	403478	123115	256677	7924	1253
1111 Teurastus - Slakt	30	51977	18628	23013	1603	-
1112 Lihanjalostus - Köttförädling	78	175644	60106	108219	1900	29
1113 Hedelmä- ja kasvituot valmistus - Tillv av frukt- och grönsaksprod	25	125624	36242	84336	4197	596
1114 Kalatuotteiden valmistus - Tillverkning av fiskprodukter	22	14929	5336	8365	500	628
1115 Margariinin valmistus - Tillverkning av margarin	2
1116 Muu öljyjen ja rasvojen valmistus - Annan tillv av oljor och fetter	3	-
112 Meijerituot ja jäätelön valmistus - Tillv av mejeriprodukter och glass	75	242982	55014	183761	3926	-
1121 Meijerituotteiden valmistus - Tillverkning av mejeriprodukter	72	169358	26183	139570	3324	-

TAULU - TABELL 7

Käyttöomaisuuden bruttolisäys toimialoittain vuonna 1994
 Bruttoökning av anläggningstillgångar inom näringsgrenar år 1994
 Acquisition of Fixed Capital by Group of Industries in 1994

Toimiala Näringsgren	Toimi- paikat Lkm	Yhteensä Samman- lagt	Talonra- kennuk- set Husbygg- nader	Koneet, laitteet kalusto Maskiner invent. od.	Kuljetus- välineet Trans- port- medel	Maa- ja vesira- kennukset Anlägg- ningar
	Antal arbet- ställ- en		1000 mk	1000 mk	1000 mk	1000 mk
1122 Jäätelön valmistus - Tillverkning av glass	3	73624	28831	44191	602	-
113 Myllytuotteiden valmistus - Tillverkning av kvarnprodukter	13	33729	3463	29576	690	-
114 Leipomotuotteiden valmistus - Tillverkning av bageriprodukter	323	160027	20868	129606	4654	-194
1141 Pehm.ruokaleivän ja leivonn valm - Tillv av mjukt matbröd och bakverk	307	130858	20453	101583	3853	-
1142 Näkkileivän valmistus - Tillverkning av knäckebröd	2
1143 Keksiön valmistus - Tillverkning av kex	12	8140	26	7383	801	-194
1144 Makaronin valmistus - Tillverkning av makaroni	2
115 Muu elintarvikkeiden valmistus - Övrig tillverkning av livsmedel	47	190520	37895	164854	3656	92
1151-2 Sokerin valmistus - Tillverkning av socker	4	23238	1970	18814	3084	-
1153 Suklaan ja makeisten valmistus - Tillverk av choklad och sötsaker	14	111076	11219	99187	229	76
1154 Kahvinpaahto - Kafferostning	4	-5423	68	13139	115	-
1159 Muiden elintarvikkeiden valmistus - Tillverkning av andra livsmedel	25	61629	24638	33714	228	16
116 Juomien valmistus - Tillverkning av dryckesvaror	20	252358	47655	188114	7538	24
1161-2 Alkoholijuomien valmistus - Tillverkning av alkoholdrycker	6	37809	9835	26325	-199	24
1163 Maltaiden valmistus - Tillverkning av malt	4	6264	759	5543	-38	-
1164 Mallas- ja virvoitusjuomien valm - Tillverk av malt- och läskedrycker	10	208285	37061	156246	7775	-
117 Tupakkatuotteiden valmistus - Tillverkning av tobaksvaror	4	23308	519	20991	1797	-
118 Tärkkelyksen valmistus - Tillverkning av stärkelse	8	75465	37906	33821	-258	3448
119 Rehujen valmistus - Tillverkning av fodermedel	40	31721	4335	26120	723	275
12-13 TEKST.,VAATT.,NAHKAT.,JALK. V. - TILLV. AV TEXT.,KLÄD.V.,SKODON	387	181626	41190	134153	4413	12
12 TEKSTIILIEN VALMISTUS - TILLVERKNING AV TEXTILER	163	135029	34466	96450	3392	12
121 Lankojen ja kankaiden valmistus - Tillvrkning av garn och vävar	31	21961	12540	9135	271	-

TAULU - TABELL 7

Käyttöomaisuuden bruttolisäys toimialoittain vuonna 1994
 Bruttoökning av anläggningstillgångar inom näringsgrenar år 1994
 Aquisition of Fixed Capital by Group of Industries in 1994

Toimiala Näringsgren	Toimi- paikat Lkm	Yhteensä Samman- lagt	Talonra- kennuk- set Husbygg- nader	Koneet, laitteet kalusto Maskiner invent. od.	Kuljetus- välineet Trans- port- medel	Maa- ja vesira- kennukset Anlägg- ningar
	Antal arbet- ställ- en		1000 mk	1000 mk	1000 mk	1000 mk
1211 Lankojen valmistus - Tillverkning av garn	11	16756	12416	4238	102	-
1212 Kankaiden valmistus - Tillverkning av vävar	10	4789	29	4656	89	-
1213 Tekstiilien viimeistely - Textilberedning	10	416	95	241	80	-
122 Neulosten ja neuletuott valmistus - Tillverkning av triká och trikávaro	58	32352	1757	28107	2126	-
1221 Trikooneulosten valmistus - Tillverkning av triká	10	2531	655	1434	367	-
1222 Sukkien ja sukkahousujen valmistus - Tillv av strumpor och strumpbyxor	6	12383	130	11881	367	-
1223 Trikoovaatteiden valmistus - Tillverkning av trikákläder	42	17438	972	14792	1392	-
123 Muiden tekstiilien valmistus - Tillverkning av andra textiler	74	80716	20169	59208	995	12
1231 Sisustustekstiilien valmistus - Tillverkning av inredningstextiler	20	4781	81	4618	67	-
1232 Muid sovitettujen teks.tuot valm - Tillv av andra avpassade textiler	17	2073	1135	815	110	-
1233 Mattojen ja ryijyjen valmistus - Tillverkning av mattor och ryor	10	591	-	550	41	-
1234 Nauhojen valmistus - Tillverkning av band	7	4573	156	4079	338	-
1235 Köysien, sidenarujen, verkkojen valm - Tillverkning av rep, snören och nät	5	1358	262	1064	5	-
1236 Kuitukank- ja vanutuott valmistus - Tillverk av fiber- och vaddvaror	3	36135	9859	26116	82	12
1239 Muiden tekstiilituott valmistus - Övrig tillverkning av textilvaror	12	31205	8676	21966	352	-
13 VAATTEIDEN, NAHKATUOT JA JALK VALM - TILLVERK KLÄDER, LÄDERVAROR, SKODON	224	46597	6724	37703	1021	-
131 Vaatteiden valmistus - Tillverkning av kläder	149	19276	2323	16319	554	-
1311 Kangasvaatteiden ja -asust valm - Tillverkning av kläder av väv	118	16812	1726	13917	1153	-
1312 Nahkavaatteiden ja -asust valm - Tillverkning av kläder av läder	20	1590	455	1784	-707	-
1313 Turkisvaatteiden ja -asust valm - Tillverkning av kläder av päls	11	874	142	618	108	-
132 Nahan ja nahkatuotteiden valmistus - Tillverkning av läder och lädervaro	29	12495	4290	7062	250	-
1321 Nahan valmistus - Tillverkning av läder	10	8604	1682	6290	200	-

TAULU - TABELL 7

Käyttöomaisuuden bruttolisäys toimialoittain vuonna 1994
 Bruttoökning av anläggningstillgångar inom näringsgrenar år 1994
 Aquisition of Fixed Capital by Group of Industries in 1994

Toimiala Näringsgren	Toimi- paikat Lkm Antal arbet- ställ- en	Yhteensä Samman- lagt	Talonra- kennuk- set Husbygg- nader 1000 mk	Koneet, laitteet kalusto Maskiner invent. od. 1000 mk	Kuljetus- välineet Trans- port- medel 1000 mk	Maa- ja vesira- kennukset Anlägg- ningar 1000 mk
1322 Laukkujen yms. nahkatuott valmistus - Tillverk av väskor o.d. lädervaror	19	3891	2608	772	50	-
133 Jalkineiden valmistus - Tillverkning av skodon	46	14826	111	14322	217	-
14-15 METSÄTEOLLISUUSTUOTTEIDEN VALM - TILLVERKNING AV SKOGSINDUSTRIPROD	609	4452932	703535	3574785	48326	64702
14 PUUTAVARAN JA PUUTUOTT VALMISTUS - TILLV AV TRÄVAROR OCH PROD AV TRÄ	456	996905	221765	699136	12930	42208
141 Puun sahaus, höyläys ja kyllästys - Sågning,hyvling,impregnering av trä	203	564000	119697	399292	8493	22862
142 Vanerin ja puulevyjen valmistus - Tillv av plywood och andra träskivo	31	314200	72982	216234	2648	17350
1421 Vanerin ja vaneriviilun valmistus - Tillverkning av plywood	23	297853	73659	200270	2296	16682
1422 Lastulevyn valmistus - Tillverkning av spånskivor	5	7523	-2768	9823	-	468
1423 Kuitulevyn valmistus - Tillverkning av träfiberskivor	3	8824	2091	6141	352	200
143 Rakennuspuusepäntuott valmistus - Tillv av bygnadssnickeriprodukter	175	94941	21044	69392	840	1996
1431 Puutalojen valmistus - Tillverkning av trähus	52	30087	10507	18890	708	-
1439 Muu rak.puusepäntuott valmistus - Övrig tillv av byggnadssnickeriproduct	123	64854	10537	50502	132	1996
144 Puupakk ja -laatikoiden valmistus - Tillv av förpack och lådor av trä	25	7241	1856	4823	330	-
145 Muiden puutuotteiden valmistus - Övrig tillverkning av trävaror	22	16523	6186	9395	619	-
15 MASSAN, PAPERIN, PAPERITUOTT VALM - TILLV AV MASSA,PAPPER,PAPPERSVAROR	153	3456027	481770	2875649	35396	22494
151 Massan, paperin, kartongin valm - Tillverkning av massa, papper, papp	72	3270859	465449	2710141	34264	21641
1511 Massan erillinen valmistus - Separat tillverkning av massa	21	1096381	231174	857497	5025	2471
1512 Massan, pap ja kart yhd valm - Integ tillv av massa, papper, papp	21	1254753	148163	1032875	24087	10592
1513 Paperin ja kart erill valmistus - Separat tillverk av papper, papp	30	919725	86112	819769	5152	8578
152 Paperi- ja kartonkipakk valmistus - Tillv av pappers- och pappförpack	40	79780	7996	70645	214	538
1521 Säkkien ja pussien valmistus - Tillverkning av säckar och påsar	6	1094	-	1013	44	37
1522 Aaltopahvin yms pakkausten valm - Tillv av wellpapp o.d. förpackninga	34	78686	7996	69632	170	501

TAULU - TABELL 7

Käyttöomaisuuden bruttolisäys toimialoittain vuonna 1994

Bruttoökning av anläggningstillgångar inom näringsgrenar år 1994

Aquisition of Fixed Capital by Group of Industries in 1994

Toimiala Näringsgren	Toimi- paikat Lkm	Yhteensä Samman- lagt	Talonra- kennuk- set Husbygg- nader	Koneet, laitteet kalusto Maskiner invent. od.	Kuljetus- välineet Trans- port- medel	Maa- ja vesira- kennukset Anlägg- ningar
	Antal arbet- ställ- en		1000 mk	1000 mk	1000 mk	1000 mk
153 Muu pap- ja kartonkituott valm - Övrig tillv av pap- och pappvaror	41	105388	8325	94863	918	315
1531 Tapettien valmistus - Tillverkning av tapeter	1
1539 Muiden pap- ja kartonkituott valm - Övrig tillv av pap- och pappvaror	40
16 KUSTANTAMINEN JA PAINAMINEN - FÖRLAGSVERKSAMHET OCH TRYCKNING	608	754133	65058	660346	15967	-
161 Yhdist kustantaminen ja painaminen - Komb förlagsverk och tryckning	275	175754	20545	139355	3902	-
1611 Lehtien kustant ja painaminen - Tryck och förlag av tidningar	238	153303	19246	118169	4049	-
1612 Kirjojen kustant ja painaminen - Tryck och förlag av böcker	37	22451	1299	21186	-147	-
162 Erillinen painaminen - Separat tryckning	284	545229	42141	491985	10621	-
163 Painamista palveleva toiminta - Tjänster för tryckerier	49	33150	2372	29006	1444	-
17 HUONEKALUJEN VALMISTUS - TILLVERKNING AV MÖBLER	288	92559	23364	63949	4342	319
18 KEMIK JA KEMIALL TUOTT VALMISTUS - TILLV AV KEMIKAL OCH KEMISKA PROD	187	1172330	208830	896069	21558	6787
181 Peruskemikaalien valmistus - Tillverkning av grundkemikalier	54	592669	66404	488147	5326	2691
1811 Rikkihapon valmistus - Tillverkning av svavelsyra	3	55850	8937	46913	-	-
1813 Teollisuuskaasujen valmistus - Tillverkning av industrigaser	14	167695	26018	124587	1008	-
1814-5 Ammoniakin, fosfori- ja typpih. v - Tillv av ammoniak, fosfor o salp. s	3	18398	3134	14086	42	-
1816-9 Muiden peruskemikaalien valm. - Tillv. av andra grundkemikalier	34	350726	28315	302561	4276	2691
182 Lannoit ja torjunta-aineiden valm - Tillv av gödsel- och bekämpningsmed	9	54820	7680	42716	902	103
1821 Lannoitteiden valmistus - Tillverkning av gödselmedel	7
1822 Torjunta-aineiden valmistus - Tillverkning av bekämpningsmedel	2
183-4 Muovi- ja kumiaineiden valm. - Tillv. av plast och gummiämnen	23	187279	25877	155722	1882	3113
185 Tekokuitujen valmistus - Tillverkning av konstfiber	2
186 Maalien ja painovärien valmistus - Tillverkning av färg och tryckfärg	18	34119	1489	29878	2615	-

TAULU - TABELL 7

Käyttöomaisuuden bruttolisäys toimialoittain vuonna 1994
 Bruttoökning av anläggningstillgångar inom näringsgrenar år 1994
 Aquisition of Fixed Capital by Group of Industries in 1994

Toimiala Näringsgren	Toimi- paikat Lkm	Yhteensä Samman- lagt	Talonra- kennuk- set Husbygg- nader	Koneet, laitteet kalusto Maskiner invent. od.	Kuljetus- välineet Trans- port- medel	Maa- ja vesira- kennukset Anlägg- ningar
	Antal arbet- ställ- en		1000 mk	1000 mk	1000 mk	1000 mk
187 Lääkkeiden valmistus - Tillverkning av läkemedel	19	177356	69508	101076	5603	509
188 Pesuain, kosmet, toalettituott valm - Tillv av tvättmed, kosmet, toalettart	26	14238	3499	6975	3691	-
189 Muiden kemiall tuotteiden valmistus - Tillverk av andra kemiska produkter	36
19 ÖLJY- JA KIVIHIILITUOTT VALMISTUS - TILLVERK AV OLJE- OCH STENKOLSPROD	22	136963	10625	96624	3837	23641
191 Öljyn jalostus - Oljeraffinering	2	99401	8239	66618	2329	20486
192 Öljytuotteiden jatkojalostus - Vidare föredling av oljeprodukter	19	31107	2092	25372	1508	1628
1921 Voiteluaineiden valmistus - Tillverkning av smörjmedel	6	15271	522	12626	147	1476
1922 Bitumisten kateaineiden valmistus - Tillverk av bitumin taktäckningsmat	3	9357	1570	6327	1301	152
1929 Muiden öljy- ja asfalttituott valm - Tillv av övriga olje-och asfaltprod	10	6479	-	6419	60	-
193 Koksaaot - Koksverk	1	6455	294	4634	-	1527
21 KUMI- JA MUOVITUOTTEIDEN VALMISTUS - TILLVERKNING AV GUMMI- OCH PLASTVAR	239	499518	99961	379123	11658	527
211 Kumituotteiden valmistus - Tillverkning av gummivaror	32	104305	2278	92630	5413	-
2111 Renkaiden valmistus ja pinnoitus - Tillverk och regummering av däck	11	85864	232	77849	3915	-
2119 Muiden kumituotteiden valmistus - Tillverkning av andra gummivaror	21	18441	2046	14781	1498	-
212 Muovituotteiden valmistus - Tillverkning av plastvaror	207	395213	97683	286493	6245	527
2121 Muovipuolivalmisteiden valmistus - Tillverkning av plasthalvfabrikat	78	184936	58190	121956	4242	21
2129 Muiden muovituotteiden valmistus - Tillverkning av andra plastvaror	129	210277	39493	164537	2003	506
22 LASI-, SAVI- JA KIVITUOTT VALMISTUS - TILLV AV GLAS-, LER- OCH STENPROD	318	360529	58219	271694	7957	7674
221 Lasin ja lasituotteiden valmistus - Tillverkning av glas och glasvaror	34	85724	14045	65245	1623	120
222 Posliinituott ja saviastiain valm - Tillv av porslinsvaror och lerkärl	9	31547	-	20240	25	-
223 Rakennuseramiikan valmistus - Tillverkning av byggkeramik	10	10867	3806	5030	183	-
2231 Tiilien valmistus - Tillverkning av tegel	8

TAULU - TABELL 7

Käyttöomaisuuden bruttolisäys toimialoittain vuonna 1994
 Bruttoökning av anläggningstillgångar inom näringsgrenar år 1994
 Aquisition of Fixed Capital by Group of Industries in 1994

Toimiala Näringsgren	Toimi- paikat Lkm	Yhteensä Samman- lagt	Talonra- kennuk- set Husbygg- nader	Koneet, laitteet kalusto Maskiner invent. od.	Kuljetus- välineet Trans- port- medel	Maa- ja vesira- kennukset Anlägg- ningar
	Antal arbet- ställ- en		1000 mk	1000 mk	1000 mk	1000 mk
2239 Muun rakennuskeramiikan valmistus - Tillverkning av annan byggkeramiker	2
224 Sementin ja kalkin valmistus - Tillverkning av cement och kalk	7	36912	5222	29246	-10	2794
2241 Sementin valmistus - Tillverkning av cement	2
2242 Kalkin valmistus - Tillverkning av kalk	5
225 Betonin, betoni- ja kipsituott valm - Tillv av betong, betong-, gipsvaror	169	52454	19809	29567	3796	4681
226 Vuori- ja lasivillan valmistus - Tillverkning av mineralull	11	77465	5281	71167	840	-
227 Kevytsoran ja kevytsoratuott valm - Tillv av lättgrus och lättgrusprod	6	59	-	59	-	-
228 Kivituott valm ja sepelin murskaus - Tillv av stenprod och makadamkrossn	67	50375	9338	36944	1288	79
229 Muiden lasi-, savi-, kivituott valm - Tillv av andra glas-, ler-, stenprod	5	15126	718	14196	212	-
23-27 METALLITEOLLISUUS - METALLINDUSTRI	1909	4282667	782252	3302046	57706	75083
23 METALLIEN VALMISTUS - FRAMSTÄLLNING AV METALLER	72	719668	121682	572351	11536	8226
231 Raudan ja teräksen valmistus - Framställning av järn och stål	31	484328	87489	380201	8501	7036
232 Muiden kuin rautametallien valm - Framställning av icke järnmetaller	13	187381	32005	148253	2601	1190
233 Metallien valu - Gjutning av metaller	28	47959	2188	43897	434	-
2331 Raudan ja teräksen valu - Gjutning av järn och stål	21	36563	1663	33099	375	-
2332 Muiden metallien valu - Gjutning av andra metaller	7	11396	525	10798	59	-
24 METALLITUOTTEIDEN VALMISTUS - TILLVERKNING AV METALLVAROR	578	270550	47797	181792	13279	855
241 Metallirakenteiden yms valmistus - Tillv av metallkonstruktioner o.d.	293	79584	41373	29486	5349	576
2411 Metallirakenteiden valmistus - Tillverkning av metallkonstruktion	244	104323	29388	69852	3358	482
2412 Metallisäiliöiden valmistus - Tillverkning av metallbehållare	28	18009	7649	9378	512	94
2413-4 Höyrykatt. teoll. putk. valmistus - Ångpannor o. rörledn. för industrin	21	-42748	4336	-49744	1479	-
248 Muiden metallituotteiden valmistus - Tillverkning av andra metallvaror	226	168487	4654	133318	6270	279

TAULU - TABELL 7

Käyttöomaisuuden bruttolisäys toimialoittain vuonna 1994
 Bruttoökning av anläggningstillgångar inom näringsgrenar år 1994
 Aquisition of Fixed Capital by Group of Industries in 1994

Toimiala Näringsgren	Toimi- paikat Lkm Antal arbet- ställ- en	Yhteensä Samman- lagt	Talonra- kennuk- set Husbygg- nader 1000 mk	Koneet, laitteet kalusto Maskiner invent. od. 1000 mk	Kuljetus- välineet Trans- port- medel 1000 mk	Maa- ja vesira- kennukset Anlägg- ningar 1000 mk
2481 Työkalujen ja -välineiden valmistus - Tillverkning av verktyg och redskap	34	11223	786	9210	1067	-
2482 Metallipakkausten valmistus - Tillverkning av metallförpackningar	7	12889	4894	7791	90	-
2483 Metalliverkkojen ja -lankojen valm - Tillverk av metallnät och -trådar	6	517	-	389	128	-
2484 Naulojen, ruuvien yms. tuott valm - Tillverk av spik, skruvar o.d. varor	15	13820	-1179	14468	359	48
2485 Metall rakennustarvikkeiden valm - Tillv av byggtillbehör av metall	62	96548	7980	59885	2384	231
2486 Metallisten kotitaloustuott valm - Tillv av hushållsartiklar av metall	7	-8157	-16202	11332	629	-
2489 Muu metallituotteiden valmistus - Övrig tillverkning av metallvaror	95	41647	8375	30243	1613	-
249 Metallituott valmist palv toiminta - Tjänster för metallvarutillverkning	59	22479	1770	18988	1660	-
2499 Metallien päällystäminen, yms - Övr tjänster för metallvarutillverk	59	22479	1770	18988	1660	-
25 KONEIDEN JA LAITTEIDEN VALMISTUS - TILLVERKNING AV MASKINER	685	780237	106041	609508	27434	5593
251 Yleiskäyttöisten koneiden valmistus - Tillv av maskiner för univers bruk	301	449342	44287	375291	12763	1136
2511 Kiint moottorien ja turbiinien valm - Tillv av stat turbiner och motorer	5	144571	247	142714	214	-
2512 Pumppujen ja venttiilien valmistus - Tillverkning av pumpar och ventiler	46	81969	7328	69904	1633	-
2513 Laakerien ja voimansiirtolait valm - Tillv av lager och transmiss.anord	16	24738	2435	20627	-470	-
2514 Teoll.uunien ja tulipesänpoitt valm - Tillv av ind.ugnar och eldstadsbrän	4	488	-	488	-	-
2515 Nosto- ja siirtolaitteiden valmistus - Tillv av lyft- och transportanord	97	87768	7383	67471	6206	164
2516 Aseiden ja ammusten valmistus - Tillverkning av vapen och ammunition	5	27313	8424	17418	549	922
2519 Muu yleiskäyt koneiden, laitt valm - Tillv av övr universalmaskiner	128	82495	18470	56669	4631	50
252 Erikoiskoneiden valmistus - Tillverkning av specialmaskiner	259	309458	62129	215919	11617	4457
2521 Maatalouskoneiden valmistus - Tillverkning av jordbruksmaskiner	42	32682	7757	23425	941	228
2522 Työstökoneiden valmistus - Tillverkning av bearbetningsmaskine	53	53602	15701	35727	1393	80
2523 Metallien jalostuskoneiden valm - Tillv av metallförädlingsmaskiner	3	1951	-	1951	-	-

TAULU - TABELL 7

Käyttöomaisuuden bruttolisäys toimialoittain vuonna 1994
 Bruttoökning av anläggningstillgångar inom näringsgrenar år 1994
 Aquisition of Fixed Capital by Group of Industries in 1994

Toimiala Näringsgren	Toimi- paikat Lkm	Yhteensä Samman- lagt	Talonra- kennuk- set Husbygg- nader	Koneet, laitteet kalusto Maskiner invent. od.	Kuljetus- välineet Trans- port- medel	Maa- ja vesira- kennukset Anlägg- ningar
	Antal arbet- ställ- en		1000 mk	1000 mk	1000 mk	1000 mk
2522-3 Työstö- ja metallien jal.k.valm - Tillv av bearbet- o.metallförädl.m.	56	55553	15701	37678	1393	80
2524 Kaivos- ja rakenntoim koneiden valm - Tillv av gruv- och byggnadsmaskiner	51	57210	5324	51674	2132	8
2525 Massa- ja paperikoneiden valmistus - Tillv av massa- och pappersmaskiner	38	94325	9778	74293	5057	4141
2526 Muiden teoll erikoiskoneiden valm - Tillv av andra ind.specialmaskiner	72	69688	23569	28849	2094	-
253 Erill koneiden korjaus ja asennus - Separat reparation av maskiner	125	21437	-375	18298	3054	-
26 SÄHKÖTEKN TUOTT JA INSTRUM VALMISTUS - TILLV AV ELTEKN PROD OCH INSTRUMENT	402	1813781	261300	1556903	-3228	1340
261 Tieto- ja konttorikoneiden valmistus - Tillv av datorer och kontorsmaskine	22	73779	223	73381	173	-
262 Elektron ja tietoliikennevälin valm - Tillv av hemelekt och kommunikation	92	1186534	198365	987963	3232	911
2621 Elektron piirien ja osien valmistus - Tillv av elektron kretsar och komp	25	105917	10719	94127	99	-
2622 Tietoliikennevälineiden valmistus - Tillv av kommunikationsutrustning	58	1035095	180633	856927	2496	911
2623-4 Radio- ja tv-vast.ot. ja tall. v. - Tillv. av radio- och tv, upptagn.	9	45522	7013	36909	637	-
263 Sähkö- ja kotitalkoneiden valmistus - Tillv av el- och hushållsmaskiner	173	414165	23904	384027	7338	429
2631 Sähkömoottorien ja muuntajien valm - Tillv av elmotorer och -transformat	44	221445	11452	211927	1828	391
2632 Sähköjakelu- ja tarkkailulait valm - Tillv av eldistr och -kontrollapp	60	81675	3900	74282	2088	15
2633 Kotitalouskoneiden valmistus - Tillv av hushållsmaskiner	17	29887	5364	23151	502	-
2634 Sähköjohtimien ja -kaapeli valm - Tillverk av elledningar och -kablar	15	43572	1138	40986	1150	23
2635 Akkujen ja paristojen valmistus - Tillv av ackumulatorer och batterie	1
2639 Muiden sähkökoneiden ja -laitt valm - Tillv av övr elmaskiner och -appar	36	-
264 Instrum ja hienomek tuotteiden valm - Tillv av instr och finmekanisk prod	115	139303	38808	111532	-13971	-
2641 Lääkintä- ja ortopediatuot valmistus - Tillv av medicinska och ortop artik	58	34881	2162	46477	-15473	-
2642 Mittaus-, tarkk- ja ohjauslaitt valm - Tillv av mät-, kontroll-, styranordn	49	95214	34464	58163	1368	-
2643-4 Optiikka-, valok.väl ja kellojen v. T. av opt och fotograf anord., ur	8	9208	2182	6892	134	-

TAULU - TABELL 7

Käyttöomaisuuden bruttolisäys toimialoittain vuonna 1994
 Bruttoökning av anläggningstillgångar inom näringsgrenar år 1994
 Aquisition of Fixed Capital by Group of Industries in 1994

Toimiala Näringsgren	Toimi- paikat Lkm Antal arbet- ställ- en	Yhteensä Samman- lagt	Talonra- kennuk- set Husbygg- nader 1000 mk	Koneet, laitteet kalusto Maskiner invent. od. 1000 mk	Kuljetus- välineet Trans- port- medel 1000 mk	Maa- ja vesira- kennukset Anlägg- ningar 1000 mk
27 KULKUNEUVOJEN VALMISTUS - TILLVERKNING AV TRANSPORTMEDEL	172	698431	245432	381492	8685	59069
271 Laivojen valmistus ja korjaus - Byggande och reparation av fartyg	43	509184	231559	212669	3867	59029
272 Veneiden valmistus ja korjaus - Byggande och repar av fritidsbåtar	18	8978	2971	5721	139	37
273 Kiskoilla liikk kulkuneuvojen valm - Tillverkning av rälsfordon	14	7467	-	7160	307	-
274 Autojen ja perävaunujen valmistus - Tillverkning av bilar och släpvagnar	82	54895	5092	47110	1211	3
2741 Autojen valmistus - Tillverkning av bilar	28	34990	-1739	34955	600	3
2742 Autonkoriien ja perävaunujen valm - Tillv av bilkaross och släpvagnar	54	19905	6831	12155	611	-
275 Ilma-alusten ja -moott valm ja korj - Tillv av luftfartyg och -motorer	7	114705	5795	105919	2897	-
279 Muiden ajoneuvojen valmistus - Tillverkning av övriga fordon	8	3202	15	2913	264	-
2791 Polkupyörien, mopojen yms valmistus - Tillv av cyklar, mopeder, motorcykla	5	2769	-	2495	264	-
2799 Muiden kuljetusvälineiden valmistus - Tillverk av andra transportmedel	3	433	15	418	-	-
29 MUU VALMISTUS - ÖVRIG TILLVERKNING	123	169033	57865	106178	3820	-18
290 Muu valmistus - Övrig tillverkning	123	169033	57865	106178	3820	-18
2901 Kultasepäntuotteiden valmistus - Tillverkning av guldmedsprodukter	24	11706	3253	8104	349	-
2902 Soitinten valmistus - Tillverkning av musikinstrument	3	-	-	-	-	-
2903 Urheiluvälineiden valmistus - Tillverkning av sportartiklar	21	18024	941	16561	357	-
2904 Leikkikalujen ja pelien valmistus - Tillverkning av leksaker och spel	4	5992	-	5992	-	-
2905 Valaisimien ja valaisinkalust valm - Tillv av belys. armaturer och -artik	30	54888	26092	27543	871	-18
2906 Valokuvien kehittäminen - Framkallning av fotografier	9	50282	22527	25935	1289	-
2909 Muiden tuotteiden valmistus - Tillverkning av andra produkter	32	28141	5052	22043	954	-
E ENERGIA- JA VESIHUOLTO - ENERGI- OCH VATTENFÖRSÖRJNING	511	4751970	470410	2454838	80872	1693267
31 SÄHKÖHUOLTO (ML. YHTEISTUOTANTLÄMPÖ) - ELFÖRSÖRJNING (INKL. SAMPRODVÄRME)	344	4245352	413149	2347704	78279	1376882

TAULU - TABELL 7

Käyttöomaisuuden bruttolisäys toimialoittain vuonna 1994
 Bruttoökning av anläggningstillgångar inom näringsgrenar år 1994
 Aquisition of Fixed Capital by Group of Industries in 1994

Toimiala Näringsgren	Toimi- paikat Lkm	Yhteensä Samman- lagt	Talonra- kennuk- set Husbygg- nader 1000 mk	Koneet, laitteet kalusto Maskiner invent. od. 1000 mk	Kuljetus- välineet Trans- port- medel 1000 mk	Maa- ja vesira- kennukset Anlägg- ningar 1000 mk
311 Sähkön ja lämmön tuot yhdyskunnille - El- och värmeprodukt för samhällen	133	2091089	316276	1794065	60532	-48016
3111 Vesivoim sähkön tuot yhdyskunnille - El med vattenkraft för samhällen	95	210094	29728	93361	1361	69259
3112 Lämpövoim sähkö ja läm yhdyskunnill - El- och värmeprod för samhällen	26	896134	100392	426211	5387	349748
3113 Lämpövoim sähkö yhdyskunnille - El med värmekraft för samhällen	6	1514630	177774	1107034	52675	102455
3114 Ydinvoimalat - Kärnkraftsverk	2
3119 Muu sähkön tuotanto yhdyskunnille - Övrig elproduktion för samhällen	4
312 Sähkön ja lämmön jakelu - El- och värmedistribution	143	1888477	59222	333843	17707	1421426
3121 Sähkön siirto ja jakelu - Elöverföring och -distribution	115	1283914	46977	172446	10272	1043126
3122 Sähkön ja lämmön jakelu - El- och värmedistribution	28	604563	12245	161397	7435	378300
313 Sähkön- ja lämmöntuot (teol omatarv) - El- och värmeprod (ind. eget bruk)	68	265786	37651	219796	40	3472
3131 Vesivoim sähköntuot (teol omatarve) - El med vattenkraft (ind. eget bruk)	16
3132 Yhteistuotantolämpö (teol omatarve) - El- och värmeprod (ind. eget bruk)	51	198147	35533	154849	40	3187
3139 Muu sähkön tuotanto (teol omatarve) - Annan elprod (ind. eget bruk)	1
32 LÄMMÖN ERILLISTUOTANTO JA JAKELU - SEPARAT PROD OCH DISTRI AV VÄRME	71	127093	2213	58890	1027	54246
321 Kaukolämmön erillistuot ja jakelu - Sep prod och distr av fjärrvärme	52	76890	312	10588	1027	54246
322 Teollisuuden lämmön tuotanto - Industrins värmeproduktion	19
33 KAUPUNKIKAASUN TUOTANTO JA JAKELU - PRODUKTION OCH DISTRIB AV STADSGAS	1
34 VEDEN PUHDISTUS JA JAKELU - RENING OCH DISTRIBUTION AV VATTEN	95	375646	55048	48134	1555	258381

TAULU - TABELL 8
 Teollisuuden varastojen arvo 31.12.1994
 Värde av industrins lager 31.12.1994
 Value of Stocks of Industri on December 31.1994

Toimiala Näringsgren	Yhteensä Samman- lagt	Poltto- aineet Bränslen nader	Muut aineet ja tar- vikkeet Andra ämnen	Kesken- eräiset työt Halv- färdiga arbeten	Valmis- teet Produk- ter	Kauppata- varat Handels- varor
	1000 mk	1000 mk	1000 mk	1000 mk	1000 mk	1000 mk
KOKO TEOLLISUUS HELA INDUSTRI	45581520	3279035	17712215	11090727	12223453	1276090
C KAIIVOS- JA KAIVANNAISTOIMINTA - GRUVOR OCH MINERALBROTT	436157	3566	62248	11471	357627	1245
07 MALMIEN KAIVU - MALMBRYTNING	35755	102	7297	4572	23784	-
09 MUU KAIVANNAISTOIMINTA - ANNAN BRYTNING OCH UTFVINNING	400402	3464	54951	6899	333843	1245
091 Kivenlouhinta - Stenbrytning	34133	115	5982	2205	25369	462
0911 Kalkkikiven kaivu ja louhinta - Kalkstensbrytning	4771	30	1030	167	3544	-
0912 Muu kiven louhinta - Övrig stenbrytning	29362	85	4952	2038	21825	462
092 Saven, soran ja hiekan otto - Grus-, sand- och lertäkt	33607	18	9342	-	23464	783
093 Turpeen nosto ja muokkaus - Torvupptagning och -bearbetning	267629	936	12814	2603	251276	-
094-9 Muiden kaivannaisten talteenotto - Övrig brytning och utvinning	65033	2395	26813	2091	33734	-
D TEOLLISUUS - TILLVERKNINGSINDUSTRI	41528904	142674	17366142	10920495	11861918	1237675
11 ELINTARVIKE JA TUPAKKATEOLLISUUS - LIVSMEDELS OCH TOBAKSINDUSTRI	4092112	17672	2362443	145612	1387391	178994
111-115 ELINTARVIKKEIDEN VALMISTUS - TILLVERKNING AV LIVSVAROR	2910946	15094	1527392	122914	1085722	159824
111 Liha-, kasvis- ja kalatuot valm - Tillv av kött-, växt- och fiskprod	1002566	1065	498940	20622	401975	79964
1111 Teurastus - Slakt	64355	132	25256	1	15810	23156
1112 Lihanjalostus - Köttförädling	371331	571	147793	3405	180917	38645
1113 Hedelmä- ja kasvituot valmistus - Tillv av frukt- och grönsaksprod	376797	343	213731	11268	145316	6139
1114 Kalatuotteiden valmistus - Tillverkning av fiskprodukter	36316	19	15803	-	19594	900
1115 Margariinin valmistus - Tillverkning av margarin
1116 Muu öljyjen ja rasvojen valmistus - Annan tillv av oljor och fetter
112 Meijerituot ja jäätelön valmistus - Tillv av mejeriprodukter och glass	597719	6359	172995	61523	317065	39777
1121 Meijerituotteiden valmistus - Tillverkning av mejeriprodukter	490374	6349	142185	61364	241060	39416

TAULU - TABELL 8
 Teollisuuden varastojen arvo 31.12.1994
 Värdet av industrins lager 31.12.1994
 Value of Stocks of Industri on December 31.1994

Toimiala Näringsgren	Yhteensä Samman- lagt 1000 mk	Poltto- aineet Bränslen nader 1000 mk	Muut aineet ja tar- vikkeet Andra ämnen 1000 mk	Kesken- eräiset työt Halv- färdiga arbeten 1000 mk	Valmis- teet Produk- ter 1000 mk	Kauppata- varat Handels- varor 1000 mk
1122 Jäätelön valmistus - Tillverkning av glass	107345	10	30810	159	76005	361
113 Myllytuotteiden valmistus - Tillverkning av kvarnprodukter	137275	-	103891	5142	22139	6103
114 Leipomotuotteiden valmistus - Tillverkning av bageriprodukter	140740	936	95364	561	36591	7288
1141 Pehm.ruokaleivän ja leivonn valm - Tillv av mjukt matbröd och bakverk	78953	836	66218	363	7293	4243
1142 Näkkileivän valmistus - Tillverkning av knäckebröd
1143 Keksien valmistus - Tillverkning av kex	40034	100	16856	180	20142	2756
1144 Makaronin valmistus - Tillverkning av makaroni
115 Muu elintarvikkeiden valmistus - Övrig tillverkning av livsmedel	1032646	6734	656202	35066	307952	26692
1151-2 Sokerin valmistus - Tillverkning av socker	359183	6256	199337	14391	137672	1527
1153 Suklaan ja makeisten valmistus - Tillverk av choklad och sötsaker	199459	451	91279	18184	88357	1188
1154 Kahvinpaahto - Kafferostning	332019	-	278627	1916	39785	11691
1159 Muiden elintarvikkeiden valmistus - Tillverkning av andra livsmedel	141985	27	86959	575	42138	12286
116 Juomien valmistus - Tillverkning av dryckesvaror	576338	1453	380517	18368	173294	2706
1161-2 Alkoholijuomien valmistus - Tillverkning av alkoholdrycker	153144	604	112198	-	40342	-
1163 Maltaiden valmistus - Tillverkning av malt	79796	174	61163	-	18459	-
1164 Mallas- ja virvoitusjuomien valm - Tillverk av malt- och läskedrycker	343398	675	207156	18368	114493	2706
117 Tupakkatuotteiden valmistus - Tillverkning av tobaksvaror	218786	156	183535	1155	25558	8382
118 Tärkkelyksen valmistus - Tillverkning av stärkelse	110465	338	56536	2731	46434	4426
119 Rehujen valmistus - Tillverkning av fodermedel	275577	631	214463	444	56383	3656
12-13 TEKST.,VAATT.,NAHKAT.,JALK. V. - TILLV. AV TEXT.,KLÄD.V.,SKODON	1634120	1693	696951	222577	647921	64978
12 TEKSTIILIEN VALMISTUS - TILLVERKNING AV TEXTILER	749695	1133	309749	145654	264508	28651
121 Lankojen ja kankaiden valmistus - Tillvrkning av garn och vävar	166245	191	53377	50215	61366	1096

TAULU - TABELL 8
 Teollisuuden varastojen arvo 31.12.1994
 Värdet av industrins lager 31.12.1994
 Value of Stocks of Industri on December 31.1994

Toimiala Näringsgren	Yhteensä Samman- lagt 1000 mk	Poltto- aineet Bränslen nader 1000 mk	Muut aineet ja tar- vikkeet Andra ämnen 1000 mk	Kesken- eräiset työt Halv- färdiga arbeten 1000 mk	Valmis- teet Produk- ter 1000 mk	Kauppata- varat Handels- varor 1000 mk
1211 Lankojen valmistus - Tillverkning av garn	50947	83	14816	8684	26340	1024
1212 Kankaiden valmistus - Tillverkning av vävar	54770	61	22383	18070	14184	72
1213 Tekstiilien viimeistely - Textilberedning	60528	47	16178	23461	20842	-
122 Neulosten ja neuletuott valmistus - Tillverkning av trikå och trikåvaro	261036	497	112341	42395	84950	20853
1221 Trikooneulosten valmistus - Tillverkning av trikå	54064	142	32130	4253	16922	617
1222 Sukkien ja sukkahousujen valmistus - Tillv av strumpor och strumpbyxor	79337	18	28803	11643	22707	16166
1223 Trikoovaatteiden valmistus - Tillverkning av trikåkläder	127635	337	51408	26499	45321	4070
123 Muiden tekstiilien valmistus - Tillverkning av andra textiler	322414	445	144031	53044	118192	6702
1231 Sisustustekstiilien valmistus - Tillverkning av inredningstextiler	35601	-	22008	1251	10761	1581
1232 Muid sovitettujen teks.tuot valm - Tillv av andra avpassade textiler	20399	55	11782	3034	5201	327
1233 Mattojen ja ryijyjen valmistus - Tillverkning av mattor och ryor	6866	7	3130	-	3729	-
1234 Nauhojen valmistus - Tillverkning av band	22178	43	12650	3380	5275	830
1235 Köysien, sidenarujen, verkkojen valm - Tillverkning av rep, snören och nät	14660	8	5605	763	8164	120
1236 Kuitukank- ja vanutuott valmistus - Tillverk av fiber- och vaddvaror	49732	110	39285	75	10262	-
1239 Muiden tekstiilituott valmistus - Övrig tillverkning av textilvaror	172978	222	49571	44541	74800	3844
13 VAATTEIDEN, NAHKATUOT JA JALK VALM - TILLVERK KLÄDER, LÄDERVAROR, SKODON	884425	560	387202	76923	383413	36327
131 Vaatteiden valmistus - Tillverkning av kläder	609000	313	260196	51614	265326	31551
1311 Kangasvaatteiden ja -asust valm - Tillverkning av kläder av väv	517988	213	214580	47493	224702	31000
1312 Nahkavaatteiden ja -asust valm - Tillverkning av kläder av läder	56379	30	25760	2621	27818	150
1313 Turkisvaatteiden ja -asust valm - Tillverkning av kläder av päls	34633	70	19856	1500	12806	401
132 Nahan ja nahkatuotteiden valmistus - Tillverkning av läder och lädervaro	72320	180	32099	14735	21105	4201
1321 Nahan valmistus - Tillverkning av läder	54056	178	22967	13588	17261	62

TAULU - TABELL 8
 Teollisuuden varastojen arvo 31.12.1994
 Värdet av industrins lager 31.12.1994
 Value of Stocks of Industri on December 31.1994

Toimiala Näringsgren	Yhteensä Samman- lagt	Poltto- aineet Bränslen nader	Muut aineet ja tar- vikkeet Andra ämnen	Kesken- eräiset työt Halv- färdiga arbeten	Valmis- teet Produk- ter	Kauppata- varat Handels- varor	
	1000 mk	1000 mk	1000 mk	1000 mk	1000 mk	1000 mk	
1322 Laukkujen yms. nahkatuott valmistus - Tillverk av väskor o.d. lädervaror	18264		2	9132	1147	3844	4139
133 Jalkineiden valmistus - Tillverkning av skodon	203105		67	94907	10574	96982	575
14-15 METSÄTEOLLISUUSTUOTTEIDEN VALM - TILLVERKNING AV SKOGSINDUSTRIPROD	7115749	42228	2873149	230077	3904811	65484	
14 PUUTAVARAN JA PUUTUOTT VALMISTUS - TILLV AV TRÄVAROR OCH PROD AV TRÄ	2628341	3023	902708	133786	1550409	38415	
141 Puun sahaus, höyläys ja kyllästys - Sågning,hyvling,impregnering av trä	1640976	1573	472719	37313	1108084	21287	
142 Vanerin ja puulevyjen valmistus - Tillv av plywood och andra träskivo	478209	1091	176575	15713	281220	3610	
1421 Vanerin ja vaneriviilun valmistus - Tillverkning av plywood	413628	840	145027	15597	249542	2622	
1422 Lastulevyn valmistus - Tillverkning av spånskivor	42704	251	22652	-	19346	455	
1423 Kuitulevyn valmistus - Tillverkning av träfiberskivor	21877	-	8896	116	12332	533	
143 Rakennuspuusepäntuott valmistus - Tillv av byggnadssnickeriprodukter	454536	276	224907	73552	145488	10313	
1431 Puutalojen valmistus - Tillverkning av trähus	198712	47	86201	30208	75704	6552	
1439 Muu rak.puusepäntuott valmistus - Övrig tillv av byggnadssnickeriproduct	255824	229	138706	43344	69784	3761	
144 Puupakk ja -laatikoiden valmistus - Tillv av förpack och lådor av trä	28372	22	21171	1663	5036	480	
145 Muiden puutuotteiden valmistus - Övrig tillverkning av trävaror	26248	61	7336	5545	10581	2725	
15 MASSAN, PAPERIN, PAPERITUOTT VALM - TILLV AV MASSA,PAPPER,PAPPERSVAROR	4487408	39205	1970441	96291	2354402	27069	
151 Massan, paperin, kartongin valm - Tillverkning av massa, papper, papp	4135191	38896	1794214	83365	2209127	9589	
1511 Massan erillinen valmistus - Separat tillverkning av massa	713100	2550	492673	2609	215169	99	
1512 Massan, pap ja kart yhd valm - Integ tillv av massa, papper, papp	1940376	33768	777856	10795	1117789	168	
1513 Paperin ja kart erill valmistus - Separat tillverk av papper, papp	1481715	2578	523685	69961	876169	9322	
152 Paperi- ja kartonkipakk valmistus - Tillv av pappers- och pappförpack	166072	200	99387	8452	53731	4302	
1521 Säkkien ja pussien valmistus - Tillverkning av säckar och påsar	27720	-	18289	6	9425	-	
1522 Aaltopahvin yms pakkausten valm - Tillv av wellpapp o.d. förpackninga	138352	200	81098	8446	44306	4302	

TAULU - TABELL 8

Teollisuuden varastojen arvo 31.12.1994

Värdet av industrins lager 31.12.1994

Value of Stocks of Industri on December 31.1994

Toimiala Näringsgren	Yhteensä Samman- lagt 1000 mk	Poltto- aineet Bränslen nader 1000 mk	Muut aineet ja tar- vikkeet Andra ämnen 1000 mk	Kesken- eräiset työt Halv- färdiga arbeten 1000 mk	Valmis- teet Produk- ter 1000 mk	Kauppata- varat Handels- varor 1000 mk
153 Muu pap- ja kartonkituott valm - Övrig tillv av pap- och pappvaror	186145	109	76840	4474	91544	13178
1531 Tapettien valmistus - Tillverkning av tapeter
1539 Muiden pap- ja kartonkituott valm - Övrig tillv av pap- och pappvaror
16 KUSTANTAMINEN JA PAINAMINEN - FÖRLAGSVERKSAMHET OCH TRYCKNING	859503	436	338842	133401	357434	29390
161 Yhdist kustantaminen ja painaminen - Komb förlagsverk och tryckning	434313	68	48012	46556	321806	17871
1611 Lehtien kustant ja painaminen - Tryck och förlag av tidningar	90123	68	41398	10297	30405	7955
1612 Kirjojen kustant ja painaminen - Tryck och förlag av böcker	344190	-	6614	36259	291401	9916
162 Erillinen painaminen - Separat tryckning	420048	368	287811	84827	35523	11519
163 Painamista palveleva toiminta - Tjänster för tryckerier	5142	-	3019	2018	105	-
17 HUONEKALUJEN VALMISTUS - TILLVERKNING AV MÖBLER	619987	462	237751	95758	214664	71352
18 KEMIK JA KEMIALL TUOTT VALMISTUS - TILLV AV KEMIKAL OCH KEMISKA PROD	3038740	25249	1496981	200736	1130166	185608
181 Peruskemikaalien valmistus - Tillverkning av grundkemikalier	1143919	20773	605751	106181	369622	41592
1811 Rikkihapon valmistus - Tillverkning av svavelsyra	4425	51	560	-	3814	-
1813 Teollisuuskaasujen valmistus - Tillverkning av industrigaser	20125	42	1906	-	3789	14388
1814-5 Ammoniakin, fosfori- ja typpih. v - Tillv av ammoniak, fosfor o salp. s	44671	-	38417	-	6254	-
1816-9 Muiden peruskemikaalien valm. - Tillv. av andra grundkemikalier	1074698	20680	564868	106181	355765	27204
182 Lannoit ja torjunta-aineiden valm - Tillv av gödsel- och bekämpningsmed	180683	327	98259	258	68985	12854
1821 Lannoitteiden valmistus - Tillverkning av gödselmedel
1822 Torjunta-aineiden valmistus - Tillverkning av bekämpningsmedel
183-4 Muovi- ja kumiaineiden valm. - Tillv. av plast och gummiämnen	367405	1020	208379	20	148951	9035
185 Tekokuitujen valmistus - Tillverkning av konstfiber
186 Maalien ja painovärien valmistus - Tillverkning av färg och tryckfärg	324165	-	130529	25857	150822	16957

TAULU - TABELL 8

Teollisuuden varastojen arvo 31.12.1994

Värdet av industrins lager 31.12.1994

Value of Stocks of Industri on December 31.1994

Toimiala Näringsgren	Yhteensä Samman- lagt	Poltto- aineet Bränslen nader	Muut aineet ja tar- vikkeet Andra ämnen	Kesken- eräiset työt Halv- färdiga arbeten	Valmis- teet Produk- ter	Kauppata- varat Handels- varor
	1000 mk	1000 mk	1000 mk	1000 mk	1000 mk	1000 mk
187 Lääkkeiden valmistus - Tillverkning av läkemedel	438973	1157	216326	48092	147687	25711
188 Pesuain, kosmet, toalettituott valm - Tillv av tvättmed, kosmet, toalettart	215435	31	85646	2988	91385	35385
189 Muiden kemiall tuotteiden valmistus - Tillverk av andra kemiska produkter
19 ÖLJY- JA KIVIHIILITUOTT VALMISTUS - TILLVERK AV OLJE- OCH STENKOLSPROD	1600850	275	1165297	2377	418635	14266
191 Öljyn jalostus - Oljeraffinering	1381220	47	1046986	-	334187	-
192 Öljytuotteiden jatkojalostus - Vidare föredling av oljeprodukter	184919	228	87154	2377	80894	14266
1921 Voiteluaineiden valmistus - Tillverkning av smörjmedel	136056	-	71824	2327	59111	2794
1922 Bitumisten kateaineiden valmistus - Tillverk av bitumin taktäckningsmat	37655	68	9832	-	21311	6444
1929 Muiden öljy- ja asfaltituott valm - Tillv av övriga olje-och asfaltprod	11208	160	5498	50	472	5028
193 Koksaamot - Koksverk	34711	-	31157	-	3554	-
21 KUMI- JA MUOVITUOTTEIDEN VALMISTUS - TILLVERKNING AV GUMMI- OCH PLASTVAR	1081524	732	479799	113917	391635	95441
211 Kumituotteiden valmistus - Tillverkning av gummivaror	212271	168	80691	19825	65435	46152
2111 Renkaiden valmistus ja pinnoitus - Tillverk och regummering av däck	147687	-	47062	10079	49909	40637
2119 Muiden kumituotteiden valmistus - Tillverkning av andra gummivaror	64584	168	33629	9746	15526	5515
212 Muovituotteiden valmistus - Tillverkning av plastvaror	869253	564	399108	94092	326200	49289
2121 Muovipuolivalmisteiden valmistus - Tillverkning av plasthalvfabrikat	501022	463	224503	45446	200665	29945
2129 Muiden muovituotteiden valmistus - Tillverkning av andra plastvaror	368231	101	174605	48646	125535	19344
22 LASI-, SAVI- JA KIVITUOTT VALMISTUS - TILLV AV GLAS-, LER- OCH STENPROD	847750	29763	287247	89597	372301	68842
221 Lasin ja lasituotteiden valmistus - Tillverkning av glas och glasvaror	206271	1217	70993	18506	82201	33354
222 Posliinituott ja saviastiain valm - Tillv av porslinsvaror och lerkärl	48863	184	20806	16815	7432	3626
223 Rakennuskeramiikan valmistus - Tillverkning av byggkeramik	57282	604	13965	1624	33934	7155
2231 Tiilien valmistus - Tillverkning av tegel

TAULU - TABELL 8

Teollisuuden varastojen arvo 31.12.1994

Värdet av industrins lager 31.12.1994

Value of Stocks of Industri on December 31.1994

Toimiala Näringsgren	Yhteensä Samman- lagt	Poltto- aineet Bränslen nader	Muut aineet ja tar- vikkeet Andra ämnen	Kesken- eräiset työt Halv- färdiga arbeten	Valmis- teet Produk- ter	Kauppata- varat Handels- varor
	1000 mk	1000 mk	1000 mk	1000 mk	1000 mk	1000 mk
2239 Muun rakennuskeramiikan valmistus - Tillverkning av annan byggkeramiker
224 Sementin ja kalkin valmistus - Tillverkning av cement och kalk	83096	15961	30985	841	26559	8750
2241 Sementin valmistus - Tillverkning av cement
2242 Kalkin valmistus - Tillverkning av kalk
225 Betonin, betoni- ja kipsituott valm - Tillv av betong, betong-, gipsvaror	244411	1130	83086	28594	124702	6899
226 Vuori- ja lasivillan valmistus - Tillverkning av mineralull	58670	5048	31377	1257	16017	4971
227 Kevytsoran ja kevytsoratuott valm - Tillv av lättgrus och lättgrusprod	3900	570	1053	-	2277	-
228 Kivituott valm ja sepelin murskaus - Tillv av stenprod och makadamkrossn	98047	4821	20662	3016	68128	1420
229 Muiden lasi-, savi-, kivituoott valm - Tillv av andra glas-, ler-, stenprod	47210	228	14320	18944	11051	2667
23-27 METALLITEOLLISUUS - METALLINDUSTRI	20125570	24020	7173929	9638284	2888296	401041
23 METALLIEN VALMISTUS - FRAMSTÄLLNING AV METALLER	2373809	16627	1034091	652466	662853	7772
231 Raudan ja teräksen valmistus - Framställning av järn och stål	1495736	15589	671941	241899	561971	4336
232 Muiden kuin rautametallien valm - Framställning av icke järnmetaller	804396	823	330612	385415	85898	1648
233 Metallien valu - Gjutning av metaller	73677	215	31538	25152	14984	1788
2331 Raudan ja teräksen valu - Gjutning av järn och stål	61765	59	27222	20073	12623	1788
2332 Muiden metallien valu - Gjutning av andra metaller	11912	156	4316	5079	2361	-
24 METALLITUOTTEIDEN VALMISTUS - TILLVERKNING AV METALLVAROR	1954861	1477	636591	980416	288313	48064
241 Metallirakenteiden yms valmistus - Tillv av metallkonstruktioner o.d.	1274943	731	323202	838937	96104	15969
2411 Metallirakenteiden valmistus - Tillverkning av metallkonstruktion	510234	579	255659	162313	78349	13334
2412 Metallisäiliöiden valmistus - Tillverkning av metallbehållare	141628	61	47818	85177	6288	2284
2413-4 Höyrykatt. teoll. putk. valmistus - Ångpannor o. rörledn. för industrin	623081	91	19725	591447	11467	351
248 Muiden metallituotteiden valmistus - Tillverkning av andra metallvaror	593457	573	261066	134432	165370	32016

TAULU - TABELL 8
 Teollisuuden varastojen arvo 31.12.1994
 Värdet av industrins lager 31.12.1994
 Value of Stocks of Industri on December 31.1994

Toimiala Näringsgren	Yhteensä Samman- lagt 1000 mk	Poltto- aineet Bränslen nader 1000 mk	Muut aineet ja tar- vikkeet Andra ämnen 1000 mk	Kesken- eräiset työt Halv- färdiga arbeten 1000 mk	Valmis- teet Produk- ter 1000 mk	Kauppata- varat Handels- varor 1000 mk
2481 Työkalujen ja -välineiden valmistus - Tillverkning av verktyg och redskap	75737	86	27926	16515	17899	13311
2482 Metallipakkausten valmistus - Tillverkning av metallförpackningar	48785	4	30848	6993	10176	764
2483 Metalliverkkojen ja -lankojen valm - Tillverk av metallnät och -trådar	33371	-	17891	795	14685	-
2484 Naulojen, ruuvien yms. tuott valm - Tillverk av spik, skruvar o.d. varor	43589	3	22371	5135	12155	3925
2485 Metall rakennustarvikkeiden valm - Tillv av byggtillbehör av metall	216547	401	90377	56256	63614	5899
2486 Metallisten kotitaloustuott valm - Tillv av hushållsartiklar av metall	82003	-	24132	33217	17960	6694
2489 Muu metallituotteiden valmistus - Övrig tillverkning av metallvaror	93425	79	47521	15521	28881	1423
249 Metallituott valmist palv toiminta - Tjänster för metallvarutillverkning	86461	173	52323	7047	26839	79
2499 Metallien päällystäminen, yms - Övr tjänster för metallvarutillverk	86461	173	52323	7047	26839	79
25 KONEIDEN JA LAITTEIDEN VALMISTUS - TILLVERKNING AV MASKINER	5174133	1846	1663083	2713222	655333	140649
251 Yleiskäyttöisten koneiden valmistus - Tillv av maskiner för univers bruk	2687575	640	976522	1373830	300378	36205
2511 Kiint moottorien ja turbiinien valm - Tillv av stat turbiner och motorer	670068	-	316752	352989	327	-
2512 Pumppujen ja venttiilien valmistus - Tillverkning av pumpar och ventiler	413539	25	172636	145224	86014	9640
2513 Laakerien ja voimansiirtolaitt valm - Tillv av lager och transmiss.anord	68155	11	30839	23428	13877	-
2514 Teoll.uunien ja tulipesänpolt valm - Tillv av ind.ugnar och eldstadsbrän	20454	-	13203	5062	2033	156
2515 Nosto- ja siirtolaitteiden valmistus - Tillv av lyft- och transportanord	1024658	353	240914	687834	83759	11798
2516 Aseiden ja ammusten valmistus - Tillverkning av vapen och ammunition	118202	-	36315	41732	32454	7701
2519 Muu yleiskäyt koneiden, laitt valm - Tillv av övr universalmaskiner	372499	251	165863	117561	81914	6910
252 Erikoiskoneiden valmistus - Tillverkning av specialmaskiner	2359026	1108	646025	1281673	353077	77143
2521 Maatalouskoneiden valmistus - Tillverkning av jordbruksmaskiner	347457	273	133977	57584	103137	52486
2522 Työstökoneiden valmistus - Tillverkning av bearbetningsmaskine	269697	13	88602	100648	77095	3339
2523 Metallien jalostuskoneiden valm - Tillv av metallförädlingsmaskiner	11922	-	116	10792	1014	-

TAULU - TABELL 8
 Teollisuuden varastojen arvo 31.12.1994
 Värdet av industrins lager 31.12.1994
 Value of Stocks of Industri on December 31.1994

Toimiala Näringsgren	Yhteensä Samman- lagt	Poltto- aineet Bränslen nader	Muut aineet ja tar- vikkeet Andra ämnen	Kesken- eräiset työt Halv- färdiga arbeten	Valmis- teet Produk- ter	Kauppata- varat Handels- varor
	1000 mk	1000 mk	1000 mk	1000 mk	1000 mk	1000 mk
2522-3 Työstö- ja metallien jal.k.valm - Tillv av bearbet- o.metallförädl.m.	281619	13	88718	111440	78109	3339
2524 Kaiivos- ja rakenntoim koneiden valm - Tillv av gruv- och byggnadsmaskiner	429077	327	181424	145293	88589	13444
2525 Massa- ja paperikoneiden valmistus - Tillv av massa- och pappersmaskiner	932781	267	127730	788521	16228	35
2526 Muiden teoll erikoiskoneiden valm - Tillv av andra ind.specialmaskiner	368092	228	114176	178835	67014	7839
253 Erill koneiden korjaus ja asennus - Separat reparation av maskiner	127532	98	40536	57719	1878	27301
26 SÄHKÖTEKN TUOTT JA INSTRUM VALMISTUS - TILLV AV ELTEKN PROD OCH INSTRUMENT	5488774	1738	3022998	1209746	1078288	176004
261 Tieto- ja konttorikoneiden valmistus - Tillv av datorer och kontorsmaskine	629918	6	446487	71283	78355	33787
262 Elektron ja tietoliikennevälin valm - Tillv av hemelekt och kommunikation	2764206	3	1641723	427682	649651	45147
2621 Elektron piirien ja osien valmistus - Tillv av elektron kretsar och komp	106386	2	48396	43674	13966	348
2622 Tietoliikennevälineiden valmistus - Tillv av kommunikationsutrustning	2525331	1	1516919	375746	612111	20554
2623-4 Radio- ja tv-vast.ot. ja tall. v. - Tillv. av radio- och tv. upptagn.	132489	-	76408	8262	23574	24245
263 Sähkö- ja kotitalkoneiden valmistus - Tillv av el- och hushållsmaskiner	1517266	1709	631825	572320	234959	76453
2631 Sähkämoottorien ja muuntajien valm - Tillv av elmotorer och -transformat	589057	1622	227719	287291	55150	17275
2632 Sähkönjakelu- ja tarkkailulait valm - Tillv av eldistr och -kontrollapp	371647	24	124922	188355	38614	19732
2633 Kotitalouskoneiden valmistus - Tillv av hushållsmaskiner	140976	30	84828	8014	30515	17589
2634 Sähköjohtimien ja -kaapeli valm - Tillverk av elledningar och -kablar	256718	28	136890	37795	80569	1436
2635 Akkujen ja paristojen valmistus - Tillv av ackumulatorer och batterie
2639 Muiden sähkökoneiden ja -laitt valm - Tillv av övr elmaskiner och -appar
264 Instrum ja hienomek tuotteiden valm - Tillv av instr och finmekanisk prod	577384	20	302963	138461	115323	20617
2641 Lääkintä- ja ortopediatuot valmistus - Tillv av medicinska och ortop artik	335349	4	161899	87695	66464	19287
2642 Mittaus-, tarkk- ja ohjauslaitt valm - Tillv av mät-, kontroll-, styranordn	218639	16	120306	49973	47014	1330
2643-4 Optiikka-, valok.väl ja kellojen v. T. av opt och fotograf anord., ur	23396	-	20758	793	1845	-

TAULU - TABELL 8

Teollisuuden varastojen arvo 31.12.1994

Värdet av industrins lager 31.12.1994

Value of Stocks of Industri on December 31.1994

Toimiala Näringsgren	Yhteensä Samman- lagt 1000 mk	Poltto- aineet Bränslen nader 1000 mk	Muut aineet ja tar- vikkeet Andra ämnen 1000 mk	Kesken- eräiset työt Halv- färdiga arbeten 1000 mk	Valmis- teet Produk- ter 1000 mk	Kauppata- varat Handels- varor 1000 mk
27 KULKUNEUVOJEN VALMISTUS - TILLVERKNING AV TRANSPORTMEDEL	5133993	2332	817166	4082434	203509	28552
271 Laivojen valmistus ja korjaus - Byggande och reparation av fartyg	3881677	137	183872	3678929	18739	-
272 Veneiden valmistus ja korjaus - Byggande och repar av fritidsbåtar	101955	30	25063	31876	43814	1172
273 Kiskoilla liikk kulkuneuvojen valm - Tillverkning av rälsfordon	290830	16	123261	133682	33871	-
274 Autojen ja perävaunujen valmistus - Tillverkning av bilar och släpvagna	465132	1091	262143	94273	84973	22652
2741 Autojen valmistus - Tillverkning av bilar	278158	822	148735	53890	63991	10720
2742 Autonkorien ja perävaunujen valm - Tillv av bilkaross och släpvagnar	186974	269	113408	40383	20982	11932
275 Ilma-alusten ja -moott valm ja korj - Tillv av luftfartyg och -motorer	311301	1058	166909	140929	2405	-
279 Muiden ajoneuvojen valmistus - Tillverkning av övriga fordon	83098	-	55918	2745	19707	4728
2791 Polkupyörien, mopojen yms valmistus - Tillv av cyklar, mopeder, motorcykla	78553	-	53106	2745	18192	4510
2799 Muiden kuljetusvälineiden valmistus - Tillverk av andra transportmedel	4545	-	2812	-	1515	218
29 MUU VALMISTUS - ÖVRIG TILLVERKNING	512999	144	253753	48159	148664	62279
290 Muu valmistus - Övrig tillverkning	512999	144	253753	48159	148664	62279
2901 Kultasepäntuotteiden valmistus - Tillverkning av guldmedsprodukter	131150	1	52640	10547	54868	13094
2902 Soitinten valmistus - Tillverkning av musikinstrument	7812	-	3471	853	3488	-
2903 Urheiluvälineiden valmistus - Tillverkning av sportartiklar	106285	13	45220	15893	27864	17295
2904 Leikkikalujen ja pelien valmistus - Tillverkning av leksaker och spel	31610	-	25887	2572	2809	342
2905 Valaisimien ja valaisinkalust valm - Tillv av belys. armaturer och -artik	115113	3	72276	12036	21997	8801
2906 Valokuvien kehittäminen - Framkallning av fotografier	18604	-	8350	-	8085	2169
2909 Muiden tuotteiden valmistus - Tillverkning av andra produkter	102425	127	45909	6258	29553	20578
E ENERGIA- JA VESIHUOLTO - ENERGI- OCH VATTENFÖRSÖRJNING	3616459	3132795	283825	158761	3908	37170
31 SÄHKÖHUOLTO (ML.YHTEISTUOTANTLÄMPÖ) - ELFÖRSÖRJNING (INKL.SAMPRODVÄRME)	3554741	3105984	261974	157530	57	29196

TAULU - TABELL 8
 Teollisuuden varastojen arvo 31.12.1994
 Värdet av industrins lager 31.12.1994
 Value of Stocks of Industri on December 31.1994

Toimiala Näringsgren	Yhteensä Samman- lagt	Poltto- aineet Bränslen nader	Muut aineet ja tar- vikkeet Andra ämnen	Kesken- eräiset työt Halv- färdiga arbeten	Valmis- teet Produk- ter	Kauppata- varat Handels- varor
	1000 mk	1000 mk	1000 mk	1000 mk	1000 mk	1000 mk
311 Sähkön ja lämmön tuot yhdyskunnille - El- och värmeprodukt för samhällen	3206667	2896971	164350	145346	-	-
3111 Vesivoim sähkön tuot yhdyskunnille - El med vattenkraft för samhällen	6774	220	3932	2622	-	-
3112 Lämpövoim sähkö ja läm yhdyskunnill - El- och värmeprod för samhällen	996722	839016	59369	98337	-	-
3113 Lämpövoim sähkö yhdyskunnille - El med värmekraft för samhällen	696842	676746	19139	957	-	-
3114 Ydinvoimalat - Kärnkraftsverk
3119 Muu sähkön tuotanto yhdyskunnille - Övrig elproduktion för samhällen
312 Sähkön ja lämmön jakelu - El- och värmedistribution	238145	106136	92191	12184	57	27577
3121 Sähkön siirto ja jakelu - Elöverföring och -distribution	148613	65562	55161	8304	57	19529
3122 Sähkön ja lämmön jakelu - El- och värmedistribution	89532	40574	37030	3880	-	8048
313 Sähkön- ja lämmöntuot (teol omatarv) - El- och värmeprod (ind. eget bruk)	109929	102877	5433	-	-	1619
3132 Yhteistuotantolämpö (teol omatarve) - El- och värmeprod (ind. eget bruk)
3139 Muu sähkön tuotanto (teol omatarve) - Annan elprod (ind. eget bruk)
32 LÄMMÖN ERILLISTUOTANTO JA JAKELU - SEPARAT PROD OCH DISTRI AV VÄRME	32726	26663	6063	-	-	-
321 Kaukolämmön erillistuot ja jakelu - Sep prod och distr av fjärrvärme	26981	20983	5998	-	-	-
322 Teollisuuden lämmön tuotanto - Industrins värmeproduktion
33 KAUPUNKIKAASUN TUOTANTO JA JAKELU - PRODUKTION OCH DISTRI AV STADSGAS
34 VEDEN PUHDISTUS JA JAKELU - RENING OCH DISTRIBUTION AV VATTEN	25231	148	15788	1231	3851	4213

TAULU - TABELL 9

Energian kulutus teollisuudessa toimialan mukaan energialähteittäin vuonna 1994
 Energiförbrukning inom industrin enligt näringsgren och energikäll år 1994
 Consumption of Energi in Branches of Industry by Source of Energy in 1994

Toimiala/Energialähde Näringsgren/Energikälla	Mitta- yksikkö Måtten- het	Määrä Mängd	Arvo Värde 1000 mk	Lämpöarvo Värmevärde gJ
KOKO TEOLLISUUS				
HELA INDUSTRIIN		-	8259608	828983883
12 Kivihili Stenkol	t	6300400	1558641	160660188
14 Koksi Koks	t	62809	39287	1764926
16 Jyrsinturve Frästörv	im3/lm3	18328050	574430	58649743
17 Palaturve Bittörv	im3/lm3	2062777	85609	10726433
18 Turvebriketit Torvbriketter	kg	-	70	-
21 Moottoribensiini Motorbensin	kg	21708626	137350	962079
22 Muut bensiniit Annat bensin	kg	191420	1116	8466
23 Lentopetroli Flygpetroleum	kg	879889	1199	37392
24 Muut petrolit Annat petroleum	kg	163544	613	7021
25 Dieselöljy Dieselolja	kg	38368735	133213	1639979
26 Kevyt polttoöljy Lätt brännolja	kg	187963180	260171	7959829
27 Raskas polttoöljy Tung brännolja	t	1481094	1032249	60132221
29 Jäteöljy Avfallsolja	kg	200336	61	8012
31 Nestekaasu Flytgas	kg	114796843	145204	5234490
32 Maakaasu Naturgas	1000 m3	2885384	1496678	100988440
33 Jalostamokaasu Raffinaderigas	t	485221	336645	25231492
34 Kaupunkikaasu Stadsgas	m3	1107838	1354	17720
35 Masuunikaasu Masugns gas	1000 m3	4016002	167674	13654405
36 Biokaasu Biogas	1000 m3	3008	528	54144
41 Halot ja rangat Ved och slånor	pm3/tm3	842	118	3787
42 Raakapuuhake Flis av råvirke	im3/lm3	36886	1540	118033
43 Metsähake Flis av skogsrester	im3/lm3	296567	8517	741416
45 Kuori Bark	im3/lm3	17978525	342815	35957050
46 Sahanpuru, lastu ym. Sågspån, spån, mm.	im3/lm3	3127756	65350	5942709
47 Teollisuuden jätetuuhake Flis av industriträavfall	im3/lm3	766454	20165	1762833
48 Muu jätetepuu Annat träavfall	im3/lm3	1193880	24401	2387760
54 Sulfiitiliemi Sulfitlut	t	126620	6900	1911962
55 Sulfaattiliemi (mustalipeä) Sulfatlut	t	9690370	1159510	101748881
56 Muut puunjal. teol. jätetuotteet Träförädl. ind. avfallsprodukter	gj	1283061	47941	1283061
61 Vety Väte	kg	8257210	16962	990865
64 Rikkirikaste Anrikt svavel	gj	157564	2885	157564

TAULU - TABELL 9

Energian kulutus teollisuudessa toimialan mukaan energialähteittäin vuonna 1994
 Energiförbrukning inom industrin enligt näringsgren och energikäll år 1994
 Consumption of Energi in Branches of Industry by Source of Energy in 1994

Toimiala/Energialähde Näringsgren/Energikälla	Mittayksikkö Mättenhet	Määrä Mängd	Arvo Värde 1000 mk	Lämpöarvo Värmevärde gJ
68 Muun teol. jätetuotteet Avfallsprod. från övrig industri	gj	3561297	49586	3561297
69 Yhdyskuntajätteet Kommunalt avfall	mwh	11755	279	42317
71 Ydinpolttoaine Kärnbränsle	gwh	56374	303713	202946400
88 Teol. toim. synt. ja talt otettu lämpö Värme som bild. och tillvart. i ind. v.	gj	19475486	229408	19475486
98 Sähkökattilavoima Elångpannskraft	mwh	615414	7426	2215482
C KAIIVOS- JA KAIVANNAISTOIMINTA - GRUVOR OCH MINERALBROTT		-	69418	2534674
17 Palaturve Bittorv	im3/lm3	2114	107	10992
21 Moottoribensiini Motorbensin	kg	126004	822	5574
22 Muut bensiniit Annat bensin	kg	171	1	7
25 Dieselöljy Dieselolja	kg	3204185	11008	137016
26 Kevyt polttoöljy Lätt brännolja	kg	13703422	19223	580349
27 Raskas polttoöljy Tung brännolja	t	41024	34729	1665571
31 Nestekaasu Flytgas	kg	2964224	3528	135165
07 MALMIEN KAIVU - MALMBRYTNING		-	5329	186259
21 Moottoribensiini Motorbensin	kg	16057	101	711
22 Muut bensiniit Annat bensin	kg	171	1	7
25 Dieselöljy Dieselolja	kg	145345	535	6214
26 Kevyt polttoöljy Lätt brännolja	kg	2290759	3050	97019
27 Raskas polttoöljy Tung brännolja	t	2025	1637	82214
31 Nestekaasu Flytgas	kg	2074	5	94
09 MUU KAIVANNAISTOIMINTA - ANNAN BRYTNING OCH UTVINNING		-	64089	2348415
17 Palaturve Bittorv	im3/lm3	2114	107	10992
21 Moottoribensiini Motorbensin	kg	109947	721	4863
25 Dieselöljy Dieselolja	kg	3058840	10473	130802
26 Kevyt polttoöljy Lätt brännolja	kg	11412663	16173	483330
27 Raskas polttoöljy Tung brännolja	t	38999	33092	1583357
31 Nestekaasu Flytgas	kg	2962150	3523	135071

TAULU - TABELL 9

Energian kulutus teollisuudessa toimialan mukaan energialähteittäin vuonna 1994
 Energiförbrukning inom industrin enligt näringsgren och energikäll år 1994
 Consumption of Energi in Branches of Industry by Source of Energy in 1994

Toimiala/Energialähde Näringsgren/Energikälla	Mitta- yksikkö Måtten- het	Määrä Mängd	Arvo Värde 1000 mk	Lämpöarvo Värmevärde gJ
D TEOLLISUUS - TILLVERKNINGSINDUSTRI		-	2611337	174280698
12 Kivihiili Stenkol	t	416275	99615	10615008
14 Koksi Koks	t	62809	39287	1764926
16 Jyrsinturve Frästorv	im3/lm3	739872	21377	2367588
17 Palaturve Bittorv	im3/lm3	21517	1314	111887
18 Turvebriketit Torvbriketter	kg	-	70	-
21 Moottoribensiini Motorbensin	kg	20667403	130975	915960
22 Muut bensiniit Annat bensin	kg	161362	1026	7136
23 Lentopetroli Flygpetroleum	kg	733748	1027	31182
24 Muut petrolit Annat petroleum	kg	159980	604	6868
25 Dieselöljy Dieselolja	kg	30735274	106496	1313602
26 Kevyt polttoöljy Lätt brännolja	kg	153542996	215140	6502134
27 Raskas polttoöljy Tung brännolja	t	649557	416937	26371883
29 Jäteöljy Avfallsolja	kg	10200	3	408
31 Nestekaasu Flytgas	kg	111806907	141604	5098159
32 Maakaasu Naturgas	1000 m3	557220	300886	19502700
33 Jalostamokaasu Raffinaderigas	t	467316	325615	24300432
34 Kaupunkikaasu Stadsgas	m3	1107838	1354	17720
35 Masuunikaasu Masugns gas	1000 m3	2090084	110665	7106284
36 Biokaasu Biogas	1000 m3	307	54	5526
41 Halot ja rangat Ved och slånor	pm3/tm3	842	118	3787
42 Raakapuuhake Flis av råvirke	im3/lm3	2418	114	7736
43 Metsähake Flis av skogsrester	im3/lm3	49381	1884	123452
45 Kuori Bark	im3/lm3	1847399	24507	3694798
46 Sahanpuru, lastu ym. Sågspån, spån, mm.	im3/lm3	869799	17581	1652603
47 Teollisuuden jätepuuhake Flis av industriträavfall	im3/lm3	67233	2104	154631
48 Muu jätepuu Annat träavfall	im3/lm3	179941	5085	359882
55 Sulfaattiliemi (mustalipeä) Sulfatlut	t	4674918	504740	49086637
56 Muut puunjal. teol. jätetuotteet Träförädl. ind. avfallsprodukter	gj	369019	7614	369019
61 Vety Väte	kg	8257210	16962	990865
64 Rikkirikaste Anrikat svavel	gj	91558	2576	91558

TAULU - TABELL 9

Energian kulutus teollisuudessa toimialan mukaan energialähteittäin vuonna 1994
 Energiförbrukning inom industrin enligt näringsgren och energikäll år 1994
 Consumption of Energi in Branches of Industry by Source of Energy in 1994

Toimiala/Energialähde Näringsgren/Energikälla	Mittayksikkö Mättenhet	Määrä Mängd	Arvo Värde 1000 mk	Lämpöarvo Värmevärde gJ
68 Muun teol. jätetuotteet Avfallsprod. från övrig industri	gj	3093792	47134	3093792
88 Teol. toim. synt. ja talt otettu lämpö Värme som bild. och tillvart. i ind. v. gj	gj	6701951	66766	6701951
98 Sähkökattilavoima Elångpannskraft	mwh	530718	103	1910584
11 ELINTARVIKE JA TUPAKKATEOLLISUUS - LIVSMEDELS OCH TOBAKSINDUSTRI		-	198546	8010288
14 Koksi Koks	t	3515	2370	98770
16 Jyrsinturve Frästorv	im3/lm3	251296	7619	804146
17 Palaturve Bittorv	im3/lm3	18325	1147	95290
21 Moottoribensiini Motorbensin	kg	2099352	13180	93059
22 Muut bensiniit Annat bensin	kg	20048	126	886
23 Lentopetroli Flygpetroleum	kg	4000	15	170
24 Muut petrolit Annat petroleum	kg	125683	488	5399
25 Dieselöljy Dieselolja	kg	6339515	22227	271011
26 Kevyt polttoöljy Lätt brännolja	kg	30175824	41401	1277891
27 Raskas polttoöljy Tung brännolja	t	81090	69722	3292214
31 Nestekaasu Flytgas	kg	4540935	6831	207027
32 Maakaasu Naturgas	1000 m3	48302	29015	1690570
33 Jalostamokaasu Raffinaderigas	t	1172	1784	60944
34 Kaupunkikaasu Stadsgas	m3	887829	1060	14202
41 Halot ja rangat Ved och slonor	pm3/tm3	457	64	2055
42 Raakapuuhake Flis av råvirke	im3/lm3	1503	71	4808
43 Metsähake Flis av skogsrester	im3/lm3	18985	830	47462
46 Sahanpuru, lastu ym. Sågspån, spån, mm.	im3/lm3	23292	594	44252
68 Muun teol. jätetuotteet Avfallsprod. från övrig industri	gj	132	2	132
12 TEKSTIILIIEN VALMISTUS - TILLVERKNING AV TEXTILER		-	28380	1048522
21 Moottoribensiini Motorbensin	kg	299838	1939	13277
22 Muut bensiniit Annat bensin	kg	14518	96	642
25 Dieselöljy Dieselolja	kg	334593	1237	14285
26 Kevyt polttoöljy Lätt brännolja	kg	6430734	8401	272334
27 Raskas polttoöljy Tung brännolja	t	4588	4088	186268
31 Nestekaasu Flytgas	kg	4169470	5956	190121

TAULU - TABELL 9

Energian kulutus teollisuudessa toimialan mukaan energialähteittäin vuonna 1994
 Energiförbrukning inom industrin enligt näringsgren och energikäll år 1994
 Consumption of Energy in Branches of Industry by Source of Energy in 1994

Toimiala/Energialähde Näringsgren/Energikälla	Mitta- yksikkö Måtten- het	Määrä Mängd	Arvo Värde 1000 mk	Lämpöarvo Värmevärde gJ	
32 Maakaasu Naturgas		1000 m3	10617	6663	371595
13 VAATTEIDEN, NAHKATUOT JA JALK VALM - TILLVERK KLÄDER, LÄDERVAROR, SKODON		-	13950		348467
17 Palaturve Bittorv	im3/lm3	36	3		187
21 Moottoribensiini Motorbensin	kg	497717	3167		22042
25 Dieselöljy Dieselolja	kg	423794	1581		18091
26 Kevyt polttoöljy Lätt brännolja	kg	4187936	6056		177332
27 Raskas polttoöljy Tung brännolja	t	2615	2453		106166
31 Nestekaasu Flytgas	kg	31011	64		1413
32 Maakaasu Naturgas	1000 m3	580	500		20300
41 Halot ja rangat Ved och slånor	pm3/tm3	264	37		1188
46 Sahanpuru, lastu ym. Sågspån, spån, mm.	im3/lm3	394	15		748
88 Teol. toim. synt. ja talt otettu lämpö Värme som bild. och tillvart. i ind. v. gj	gJ	1000	74		1000
14 PUUTAVARAN JA PUUTUOTT VALMISTUS - TILLV AV TRÄVAROR OCH PROD AV TRÄ		-	113628		7132070
16 Jyrsinturve Frästörv	im3/lm3	3020	158		9664
17 Palaturve Bittorv	im3/lm3	2868	152		14913
21 Moottoribensiini Motorbensin	kg	784519	5025		34743
24 Muut petrolit Annat petroleum	kg	8019	30		344
25 Dieselöljy Dieselolja	kg	4108669	14000		175638
26 Kevyt polttoöljy Lätt brännolja	kg	13406276	21143		567698
27 Raskas polttoöljy Tung brännolja	t	33234	28098		1349291
31 Nestekaasu Flytgas	kg	377169	1220		17182
32 Maakaasu Naturgas	1000 m3	7041	3768		246435
42 Raakapuuhihke Flis av råvirke	im3/lm3	395	18		1264
43 Metsähake Flis av skogsrester	im3/lm3	29100	992		72750
45 Kuori Bark	im3/lm3	1521947	20181		3043894
46 Sahanpuru, lastu ym. Sågspån, spån, mm.	im3/lm3	715422	14073		1359296
47 Teollisuuden jättepuiden Flis av industriträavfall	im3/lm3	26263	835		60403
48 Muu jätetähti Annat träavfall	im3/lm3	81701	3790		163402
56 Muut puunjal. teol. jätetuotteet Träförädl. ind. avfallsprodukter	gJ	11180	85		11180
68 Muun teol. jätetuotteet Avfallsprod. från övrig industri	gJ	3973	60		3973

TAULU - TABELL 9

Energian kulutus teollisuudessa toimialan mukaan energialähteittäin vuonna 1994
 Energiförbrukning inom industrin enligt näringsgren och energikäll år 1994
 Consumption of Energi in Branches of Industry by Source of Energy in 1994

Toimiala/Energialähde Näringsgren/Energikälla	Mitta- yksikkö Mätten- het	Määrä Mängd	Arvo Värde 1000 mk	Lämpöarvo Värmevärde gJ
15 MASSAN, PAPERIN, PAPERITUOTT VALM - TILLV AV MASSA, PAPPER, PAPPERSVAROR		-	852293	73058612
12 Kivihili				
Stenkol	t	147009	34625	3748729
16 Jyrsinturve				
Frästorv	im3/lm3	253432	6884	810982
21 Moottoribensiini				
Motorbensin	kg	644740	3976	28575
22 Muut bensiniit				
Annat bensin	kg	12505	70	552
23 Lentopetroli				
Flygpetroleum	kg	16662	57	708
24 Muut petrolit				
Annat petroleum	kg	10694	31	458
25 Dieselöljy				
Dieselolja	kg	1899244	6045	81207
26 Kevyt polttoöljy				
Lätt brännolja	kg	8174006	10947	346166
27 Raskas polttoöljy				
Tung brännolja	t	119617	89513	4856444
31 Nestekaasu				
Flytgas	kg	15191496	18293	692715
32 Maakaasu				
Naturgas	1000 m3	228073	114856	7982555
45 Kuori				
Bark	im3/lm3	325452	4326	650904
46 Sahanpuru, lastu ym.				
Sågspån, spån, mm.	im3/lm3	83200	1569	158080
48 Muu jätteeu				
Annat träavfall	im3/lm3	95082	1154	190164
55 Sulfaattiliemi (mustalipeä)				
Sulfatlut	t	4674918	504740	49086637
56 Muut puunjäl. teol. jätteeuotteet				
Träförädl. ind. avfallsprodukter	gj	15500	178	15500
61 Vety				
Väte	kg	2440610	4748	292873
64 Rikkirikaste				
Anrikat svavel	gj	91558	2576	91558
68 Muun teol. jätteeuotteet				
Avfallsprod. från övrig industri	gj	320832	6367	320832
88 Teol. toim. synt. ja talt otettu lämpö				
Värme som bild. och tillvart. i ind. v.	gj	3702973	41338	3702973
16 KUSTANTAMINEN JA PAINAMINEN - FÖRLAGSVERKSAMHET OCH TRYCKNING		-	33270	423453
21 Moottoribensiini				
Motorbensin	kg	3773632	24060	167268
22 Muut bensiniit				
Annat bensin	kg	7204	42	318
24 Muut petrolit				
Annat petroleum	kg	10158	38	436
25 Dieselöljy				
Dieselolja	kg	785669	2778	33559
26 Kevyt polttoöljy				
Lätt brännolja	kg	1796912	2575	76078
27 Raskas polttoöljy				
Tung brännolja	t	1938	1718	78682
31 Nestekaasu				
Flytgas	kg	1262555	1774	57569
32 Maakaasu				
Naturgas	1000 m3	200	104	7000

TAULU - TABELL 9

Energian kulutus teollisuudessa toimialan mukaan energialähteittäin vuonna 1994

Energiförbrukning inom industrin enligt näringsgren och energikäll år 1994

Consumption of Energi in Branches of Industry by Source of Energy in 1994

Toimiala/Energialähde Näringsgren/Energikälla	Mitta- yksikkö Måtten- het	Määrä Mängd	Arvo Värde 1000 mk	Lämpöarvo Värmevärde gJ
34 Kaupunkikaasu Stadsgas	m3	140983	172	2255
98 Sähkökattilavoima Elångpannskraft	mwh	80	9	288
17 HUONEKALUJEN VALMISTUS - TILLVERKNING AV MÖBLER		-	20790	579936
17 Palaturve Bittorv	im3/lm3	192	8	998
21 Moottoribensiini Motorbensin	kg	574247	3652	25429
25 Dieselöljy Dieselolja	kg	1566228	5753	66905
26 Kevyt polttoöljy Lätt brännolja	kg	4078089	5938	172667
27 Raskas polttoöljy Tung brännolja	t	1081	982	43887
31 Nestekaasu Flytgas	kg	403738	581	18404
32 Maakaasu Naturgas	1000 m3	1717	1093	60095
42 Raakapuuhake Flis av råvirke	im3/lm3	520	25	1664
43 Metsähake Flis av skogsrester	im3/lm3	600	42	1500
46 Sahanpuru, lastu ym. Sågspån, spån, mm.	im3/lm3	46631	1314	88593
47 Teollisuuden jätetuuhake Flis av industriträavfall	im3/lm3	40670	1263	93538
48 Muu jätetuu Annat träavfall	im3/lm3	3128	139	6256
18 KEMIK JA KEMIALL TUOTT VALMISTUS - TILLV AV KEMIKAL OCH KEMISKA PROD		-	295624	20319705
12 Kivihiili Stenkol	t	102759	25642	2620354
14 Koksi Koks	t	147	92	4130
16 Jyrsinturve Frästorv	im3/lm3	232124	6716	742796
21 Moottoribensiini Motorbensin	kg	2277077	14248	100984
25 Dieselöljy Dieselolja	kg	750928	2639	32093
26 Kevyt polttoöljy Lätt brännolja	kg	5290852	7591	224061
27 Raskas polttoöljy Tung brännolja	t	84620	71260	3435559
31 Nestekaasu Flytgas	kg	23510228	24406	1072056
32 Maakaasu Naturgas	1000 m3	49361	30112	1727635
33 Jalostamokaasu Raffinaderigas	t	119601	85783	6219252
56 Muut puunjal. teol. jätetuotteet Träförädl. ind. avfallsprodukter	gj	342339	7351	342339
61 Vety Väte	kg	5816600	12214	697992
68 Muun teol. jätetuotteet Avfallsprod. från övrig industri	gj	109464	2229	109464
88 Teol. toim. synt. ja talt otettu lämpö Värme som bild. och tillvart. i ind. v.	gj	1081414	5341	1081414

TAULU - TABELL 9

Energian kulutus teollisuudessa toimialan mukaan energialähteittäin vuonna 1994

Energiförbrukning inom industrin enligt näringsgren och energikäll år 1994

Consumption of Energi in Branches of Industry by Source of Energy in 1994

Toimiala/Energialähde Näringsgren/Energikälla	Mittayksikkö Måttenhet	Määrä Mängd	Arvo Värde 1000 mk	Lämpöarvo Värmevärde gJ
98 Sähkökattilavoima Elångpannskraft	mwh	530438	-	1909576
19 ÖLJY- JA KIVIHIILITUOTT VALMISTUS - TILLVERK AV OLJE- OCH STENKOLSPROD		-	362178	25783693
12 Kivihiili Stenkol	t	1971	1003	50260
14 Koksi Koks	t	31710	14916	891051
21 Moottoribensiini Motorbensin	kg	341399	2178	15144
25 Dieselöljy Dieselolja	kg	289164	1005	12366
26 Kevyt polttoöljy Lätt brännolja	kg	2747456	3915	116356
27 Raskas polttoöljy Tung brännolja	t	5234	4164	212498
31 Nestekaasu Flytgas	kg	615542	519	28068
32 Maakaasu Naturgas	1000 m3	67055	33059	2346925
33 Jalostamokaasu Raffinaderigas	t	346122	237605	17998344
35 Masuunikaasu Masugnsgas	1000 m3	275830	16574	937822
68 Muun teol. jätetuotteet Avfallsprod. från övrig industri	gj	2659391	38476	2659391
88 Teol. toim. synt. ja talt otettu lämpö Värme som bild. och tillvart. i ind. v.	gj	515468	8764	515468
21 KUMI- JA MUOVITUOTTEIDEN VALMISTUS - TILLVERKNING AV GUMMI- OCH PLASTVAR		-	33705	945136
21 Moottoribensiini Motorbensin	kg	1072166	6984	47516
22 Muut bensinit Annat bensin	kg	53896	368	2386
25 Dieselöljy Dieselolja	kg	1002352	3577	42831
26 Kevyt polttoöljy Lätt brännolja	kg	5203083	7381	220325
27 Raskas polttoöljy Tung brännolja	t	11342	10460	460479
31 Nestekaasu Flytgas	kg	1355125	2282	61779
32 Maakaasu Naturgas	1000 m3	3118	2647	109130
47 Teollisuuden jättepuuhake Flis av industriträavfall	im3/lm3	300	6	690
22 LASI-, SAVI- JA KIVITUOTT VALMISTUS - TILLV AV GLAS-, LER- OCH STENPROD		-	172522	9618476
12 Kivihiili Stenkol	t	152160	34404	3880078
14 Koksi Koks	t	16664	13459	468257
17 Palaturve Bittorv	im3/lm3	96	4	499
21 Moottoribensiini Motorbensin	kg	739103	4640	32757

TAULU - TABELL 9

Energian kulutus teollisuudessa toimialan mukaan energialähteittäin vuonna 1994
 Energiförbrukning inom industrin enligt näringsgren och energikäll år 1994
 Consumption of Energi in Branches of Industry by Source of Energy in 1994

Toimiala/Energialähde Näringsgren/Energikälla	Mitta- yksikkö Måtten- het	Määrä Mängd	Arvo Värde 1000 mk	Lämpöarvo Värmevärde gJ
22 Muut bensiinit				
Annat bensin	kg	3259	19	144
24 Muut petrolit				
Annat petroleum	kg	267	1	11
25 Dieselöljy				
Dieselölja	kg	4828819	16657	206468
26 Kevyt polttoöljy				
Lätt brännolja	kg	21202686	29947	897921
27 Raskas polttoöljy				
Tung brännolja	t	23945	19478	972149
31 Nestekaasu				
Flytgas	kg	11452232	13256	522206
32 Maakaasu				
Naturgas	1000 m3	70475	40464	2466625
33 Jalostamokaasu				
Raffinaderigas	t	276	192	14352
48 Muu jätepuu				
Annat trähavfall	im3/lm3	10	1	20
88 Teol. toim. synt. ja talt otettu lämpö Värme som bild. och tillvart. i ind. v.	gJ	156989	-	156989
23 METALLIEN VALMISTUS - FRAMSTÄLLNING AV METALLER		-	305817	22457112
12 Kivihili				
Stenkol	t	12376	3941	315587
14 Koksi				
Koks	t	10773	8450	302718
21 Moottoribensiini				
Motorbensin	kg	262100	1647	11616
25 Dieselöljy				
Dieselölja	kg	317124	1064	13551
26 Kevyt polttoöljy				
Lätt brännolja	kg	11865643	15286	502527
27 Raskas polttoöljy				
Tung brännolja	t	250820	89838	10183287
31 Nestekaasu				
Flytgas	kg	38178060	50155	1740902
32 Maakaasu				
Naturgas	1000 m3	56753	30345	1986355
33 Jalostamokaasu				
Raffinaderigas	t	125	191	6500
35 Masuunikaasu				
Masugns gas	1000 m3	1814254	94091	6168462
88 Teol. toim. synt. ja talt otettu lämpö Värme som bild. och tillvart. i ind. v.	gJ	1225607	10809	1225607
24 METALLITUOTTEIDEN VALMISTUS - TILLVERKNING AV METALLVAROR		-	54506	1402451
21 Moottoribensiini				
Motorbensin	kg	1567582	9941	69452
22 Muut bensiinit				
Annat bensin	kg	4200	26	186
24 Muut petrolit				
Annat petroleum	kg	4625	14	198
25 Dieselöljy				
Dieselölja	kg	2649530	9548	113188
26 Kevyt polttoöljy				
Lätt brännolja	kg	12400971	17434	525118
27 Raskas polttoöljy				
Tung brännolja	t	3142	2674	127562
31 Nestekaasu				
Flytgas	kg	8234703	12015	375476

TAULU - TABELL 9

Energian kulutus teollisuudessa toimialan mukaan energialähteittäin vuonna 1994
 Energiförbrukning inom industrin enligt näringsgren och energikäll år 1994
 Consumption of Energi in Branches of Industry by Source of Energy in 1994

Toimiala/Energialähde Näringsgren/Energikälla	Mitta- yksikkö Mätten- het	Määrä Mängd	Arvo Värde 1000 mk	Lämpöarvo Värmevärde gJ
32 Maakaasu Naturgas	1000 m3	5307	2800	185745
36 Biokaasu Biogas	1000 m3	307	54	5526
25 KONEIDEN JA LAITTEIDEN VALMISTUS - TILLVERKNING AV MASKINER		-	59941	1373865
21 Moottoribensiini Motorbensin	kg	2934468	18558	130042
22 Muut bensiniit Annat bensin	kg	38601	225	1708
23 Lentopetroli Flygpetroleum	kg	223117	304	9481
24 Muut petrolit Annat petroleum	kg	534	2	22
25 Dieselöljy Dieselolja	kg	2728825	10005	116570
26 Kevyt polttoöljy Lätt brännolja	kg	13023726	18043	551478
27 Raskas polttoöljy Tung brännolja	t	8594	7496	348910
29 Jäteöljy Avfallsolja	kg	10200	3	408
31 Nestekaasu Flytgas	kg	1212309	2118	55248
32 Maakaasu Naturgas	1000 m3	3924	2551	137340
33 Jalostamokaasu Raffinaderigas	t	20	60	1040
41 Halot ja rangat Ved och slånor	pm3/tm3	121	17	544
43 Metsähake Flis av skogsrester	im3/lm3	696	20	1740
46 Sahanpuru, lastu ym. Sågspån, spån, mm.	im3/lm3	60	5	114
88 Teol. toim. synt. ja talt otettu lämpö Värme som bild. och tillvart. i ind. v. gj	gJ	18500	440	18500
98 Sähkökattilavoima Elångpannskraft	mwh	200	94	720
26 SÄHKÖTEKN TUOTT JA INSTRUM VALMISTUS - TILLV AV ELTEKN PROD OCH INSTRUMENT		-	24685	548276
18 Turvabriketit Torvbriketter	kg	-	70	-
21 Moottoribensiini Motorbensin	kg	1606887	10308	71211
22 Muut bensiniit Annat bensin	kg	1887	11	83
23 Lentopetroli Flygpetroleum	kg	128800	281	5474
25 Dieselöljy Dieselolja	kg	589901	2123	25189
26 Kevyt polttoöljy Lätt brännolja	kg	4773212	6980	202132
27 Raskas polttoöljy Tung brännolja	t	1989	1607	80749
31 Nestekaasu Flytgas	kg	676629	937	30845
32 Maakaasu Naturgas	1000 m3	3759	2289	131565
34 Kaupunkikaasu Stadsgas	m3	64314	79	1028

TAULU - TABELL 9

Energian kulutus teollisuudessa toimialan mukaan energialähteittäin vuonna 1994
 Energiförbrukning inom industrin enligt näringsgren och energikäll år 1994
 Consumption of Energi in Branches of Industry by Source of Energy in 1994

Toimiala/Energialähde Näringsgren/Energikälla	Mitta- yksikkö Måtten- het	Määrä Mängd	Arvo Värde 1000 mk	Lämpöarvo Värmevärde gJ
27 KULKUNEUVOJEN VALMISTUS - TILLVERKNING AV TRANSPORTMEDEL		-	32274	1035170
21 Moottoribensiini Motorbensin	kg	624699	3913	27681
22 Muut bensiinit Annat bensin	kg	1155	17	51
23 Lentopetroli Flygpetroleum	kg	361169	370	15349
25 Dieselöljy Dieselolja	kg	1844809	5256	78859
26 Kevyt polttoöljy Lätt brännolja	kg	6736094	9162	285261
27 Raskas polttoöljy Tung brännolja	t	14787	12535	600346
31 Nestekaasu Flytgas	kg	332726	668	15164
32 Maakaasu Naturgas	1000 m3	349	314	12215
34 Kaupunkikaasu Stadsgas	m3	12760	38	204
48 Muu jätepuu Annat träavfall	im3/lm3	20	1	40
29 MUU VALMISTUS - ÖVRIG TILLVERKNING		-	9228	195466
21 Moottoribensiini Motorbensin	kg	567877	3559	25164
22 Muut bensiinit Annat bensin	kg	4089	26	180
25 Dieselöljy Dieselolja	kg	276110	1001	11791
26 Kevyt polttoöljy Lätt brännolja	kg	2049496	2940	86789
27 Raskas polttoöljy Tung brännolja	t	921	851	37392
31 Nestekaasu Flytgas	kg	262979	529	11984
32 Maakaasu Naturgas	1000 m3	589	306	20615
34 Kaupunkikaasu Stadsgas	m3	1952	5	31
46 Sahanpuru, lastu ym. Sågspån, spån, mm.	im3/lm3	800	11	1520
ENERGIA JA VESIHUOLTO - ENERGI- OCH VATTENFÖRSÖRJNING		-	5578853	652168511
12 Kivihili Stenkol	t	5884125	1459026	150045180
16 Jyrsinturve Frästorv	im3/lm3	17588178	553053	56282155
17 Palaturve Bittorv	im3/lm3	2039146	84188	10603554
21 Moottoribensiini Motorbensin	kg	915219	5553	40545
22 Muut bensiinit Annat bensin	kg	29887	89	1323
23 Lentopetroli Flygpetroleum	kg	146141	172	6210

TAULU - TABELL 9

Energian kulutus teollisuudessa toimialan mukaan energialähteittäin vuonna 1994
 Energiförbrukning inom industrin enligt näringsgren och energikäll år 1994
 Consumption of Energi in Branches of Industry by Source of Energy in 1994

Toimiala/Energialähde Näringsgren/Energikälla	Mitta- yksikkö Mätten- het	Määrä Mängd	Arvo Värde 1000 mk	Lämpöarvo Värmevärde gJ
24 Muut petrolit Annat petroleum	kg	3564	9	153
25 Dieselöljy Dieselolja	kg	4429276	15709	189361
26 Kevyt polttoöljy Lätt brännolja	kg	20716762	25808	877346
27 Raskas polttoöljy Tung brännolja	t	790513	580583	32094767
29 Jäteöljy Avfallsolja	kg	190136	58	7604
31 Nestekaasu Flytgas	kg	25712	72	1166
32 Maakaasu Naturgas	1000 m3	2328164	1195792	81485740
33 Jalostamokaasu Raffinaderigas	t	17905	11030	931060
35 Masuunikaasu Masugngas	1000 m3	1925918	57009	6548121
36 Biokaasu Biogas	1000 m3	2701	474	48618
42 Raakapuuhake Flis av råvirke	im3/lm3	34468	1426	110297
43 Metsähake Flis av skogsrester	im3/lm3	247186	6633	617964
45 Kuori Bark	im3/lm3	16131126	318308	32262252
46 Sahanpuru, lastu ym. Sågspån, spån, mm.	im3/lm3	2257957	47769	4290106
47 Teollisuuden jättepauhake Flis av industriträavfall	im3/lm3	699221	18061	1608202
48 Muu jätteeu Annat träavfall	im3/lm3	1013939	19316	2027878
54 Sulfiittiliemi Sulfitlut	t	126620	6900	1911962
55 Sulfaattiliemi (mustalipeä) Sulfatlut	t	5015452	654770	52662244
56 Muut puunjal. teol. jätetuotteet Träförädl. ind. avfallsprodukter	gj	914042	40327	914042
64 Rikkirikaste Anrikat svavel	gj	66006	309	66006
68 Muun teol. jätetuotteet Avfallsprod. från övrig industri	gj	467505	2452	467505
69 Yhdyskuntajätteet Kommunalt avfall	mwh	11755	279	42317
71 Ydinpoltoaine Kärnbränsle	gwh	56374	303713	202946400
88 Teol. toim. synt. ja talt otettu lämpö Värme som bild. och tillvart. i ind. v.	gj	12773535	162642	12773535
98 Sähkökatilavoima Elångpannskraft	mwh	84696	7323	304898
31 SÄHKÖHUOLTO (ML.YHTEISTUOTANTLÄMPÖ) - ELFÖRSÖRJNING (INKL.SAMPRODVÄRME)		-	5358413	636594308
12 Kivihili Stenkol	t	5884125	1459026	150045180
16 Jyrsinturve Frästorv	im3/lm3	17138226	535027	54842313
17 Palaturve Bittorv	im3/lm3	1728628	69491	8988862
21 Moottoribensiini Motorbensin	kg	833227	5054	36919
22 Muut bensiniit Annat bensin	kg	29887	89	1323

TAULU - TABELL 9

Energian kulutus teollisuudessa toimialan mukaan energialähteittäin vuonna 1994
 Energiförbrukning inom industrin enligt näringsgren och energikäll år 1994
 Consumption of Energi in Branches of Industry by Source of Energy in 1994

Toimiala/Energialähde Näringsgren/Energikälla	Mitta- yksikkö Mätten- het	Määrä Mängd	Arvo Värde 1000 mk	Lämpöarvo Värmevärde gJ
23 Lentopetroli Flygpetroleum	kg	146141	172	6210
24 Muut petrolit Annat petroleum	kg	3564	9	153
25 Dieselöljy Dieselolja	kg	4035746	14297	172553
26 Kevyt polttoöljy Lätt brännolja	kg	16105754	19176	682083
27 Raskas polttoöljy Tung brännolja	t	712725	513208	28936593
29 Jäteöljy Avfallsolja	kg	190136	58	7604
31 Nestekaasu Flytgas	kg	7515	42	339
32 Maakaasu Naturgas	1000 m3	2226086	1137912	77913010
33 Jalostamokaasu Raffinaderigas	t	17905	11030	931060
35 Masuunikaasu Masugns gas	1000 m3	1925918	57009	6548121
36 Biokaasu Biogas	1000 m3	2518	427	45324
43 Metsähake Flis av skogsrester	im3/lm3	132904	3435	332260
45 Kuori Bark	im3/lm3	15121170	302470	30242340
46 Sahanpuru, lastu ym. Sågspån, spån, mm.	im3/lm3	1706026	35306	3241443
47 Teollisuuden jättepuiden Flis av industriträavfall	im3/lm3	442648	11676	1018085
48 Muu jätetähti Annat träavfall	im3/lm3	358576	8224	717152
54 Sulfiittiliemi Sulfitlut	t	126620	6900	1911962
55 Sulfaattiliemi (mustalipeä) Sulfatlut	t	5015452	654770	52662244
56 Muut puunjal. teol. jätetuotteet Träförädl. ind. avfallsprodukter	gj	742490	37804	742490
64 Rikkirikaste Anrikat svavel	gj	66006	309	66006
68 Muun teol. jätetuotteet Avfallsprod. från övrig industri	gj	467505	2452	467505
69 Yhdyskuntajätteet Kommunalt avfall	mwh	10694	267	38498
71 Ydinpoltoaine Kärnbränsle	gwh	56374	303713	202946400
88 Teol. toim. synt. ja talt otettu lämpö Värme som bild. och tillvart. i ind. v.	gj	12773535	162642	12773535
98 Sähkökattilavoima Elångpannskraft	mwh	76874	6418	276741
311 Sähkön ja lämmön tuot yhdyskunnille - El- och värmeprodukt för samhällen	-	-	3009182	452473577
12 Kivihili Stenkol	t	5457165	1341425	139157704
16 Jyrsinturve Frästorv	im3/lm3	13345087	401981	42704274
17 Palaturve Bittorv	im3/lm3	1067528	39312	5551145
21 Moottoribensiini Motorbensin	kg	239835	1488	10622
23 Lentopetroli Flygpetroleum	kg	124701	153	5299

TAULU - TABELL 9

Energian kulutus teollisuudessa toimialan mukaan energialähteittäin vuonna 1994
 Energiförbrukning inom industrin enligt näringsgren och energikäll år 1994
 Consumption of Energi in Branches of Industry by Source of Energy in 1994

Toimiala/Energialähde Näringsgren/Energikälla	Mittayksikkö Måttenhet	Määrä Mängd	Arvo Värde 1000 mk	Lämpöarvo Värmevärde gJ
25 Dieselöljy Dieselölja	kg	728434	2607	31145
26 Kevyt polttoöljy Lätt brännolja	kg	4922675	5850	208476
27 Raskas polttoöljy Tung brännolja	t	191432	139651	7772129
31 Nestekaasu Flytgas	kg	2737	20	124
32 Maakaasu Naturgas	1000 m3	1380562	712459	48319670
33 Jalostamokaasu Raffinaderigas	t	1790	667	93080
36 Biokaasu Biogas	1000 m3	2518	427	45324
43 Metsähake Flis av skogsrester	im3/lm3	56558	1760	141395
45 Kuori Bark	im3/lm3	1588971	32116	3177942
46 Sahanpuru, lastu ym. Sågspån, spån, mm.	im3/lm3	656624	13630	1247584
47 Teollisuuden jätepuuhake Flis av industriträavfall	im3/lm3	73862	1532	169881
48 Muu jättee Annat träavfall	im3/lm3	289165	5835	578330
68 Muun teol. jätetuotteet Avfallsprod. från övrig industri	gj	96217	1076	96217
69 Yhdyskuntajätteet Kommunalt avfall	mwh	10694	267	38498
71 Ydinpolttoaine Kärnbränsle	gwh	56374	303713	202946400
98 Sähkökattilavoima Elångpannkraft	mwh	49539	3213	178338
3111 Vesivoim sähkön tuot yhdyskunnille - El med vattenkraft för samhällen		-	2035	34441
21 Moottoribensiini Motorbensin	kg	113895	724	5044
25 Dieselöljy Dieselölja	kg	175234	624	7489
26 Kevyt polttoöljy Lätt brännolja	kg	200985	337	8510
27 Raskas polttoöljy Tung brännolja	t	330	350	13398
3112 Lämpövoim sähkö ja läm yhdyskunnill - El- och värmeprod för samhällen		-	2028100	180469254
12 Kivihiili Stenkol	t	3158195	734064	80533969
16 Jyrsinturve Frästörv	im3/lm3	10506122	352395	33619586
17 Palaturve Bittörv	im3/lm3	1067528	39312	5551145
21 Moottoribensiini Motorbensin	kg	94946	572	4205
23 Lentopetroli Flygpetroleum	kg	124701	153	5299
25 Dieselöljy Dieselölja	kg	540136	1932	23098
26 Kevyt polttoöljy Lätt brännolja	kg	3605115	4398	152679
27 Raskas polttoöljy Tung brännolja	t	166124	124391	6744626

TAULU - TABELL 9

Energian kulutus teollisuudessa toimialan mukaan energialähteittäin vuonna 1994
 Energiförbrukning inom industrin enligt näringsgren och energikäll år 1994
 Consumption of Energi in Branches of Industry by Source of Energy in 1994

Toimiala/Energialähde Näringsgren/Energikälla	Mitta- yksikkö Mätten- het	Määrä Mängd	Arvo Värde 1000 mk	Lämpöarvo Värmevärde gJ
31 Nestekaasu Flytgas	kg	1650	10	75
32 Maakaasu Naturgas	1000 m3	1380562	712459	48319670
33 Jalostamokaasu Raffinaderigas	t	1790	667	93080
36 Biokaasu Biogas	1000 m3	2518	427	45324
43 Metsähake Flis av skogsrester	im3/lm3	56558	1760	141395
45 Kuori Bark	im3/lm3	1588971	32116	3177942
46 Sahanpuru, lastu ym. Sågspån, spån, mm.	im3/lm3	656624	13630	1247584
47 Teollisuuden jättepuuhake Flis av industriträavfall	im3/lm3	34659	499	79715
48 Muu jättepuu Annat träavfall	im3/lm3	289165	5835	578330
69 Yhdyskuntajätteet Kommunalt avfall	mwh	10694	267	38498
98 Sähkökattilavoima Elångpannskraft	mwh	31399	3213	113034
3113 Lämpövoim sähkö yhdyskunnille - El med värmekraft för samhällen	-	-	674617	68992909
12 Kivihiili Stenkol	t	2298970	607361	58623735
16 Jyrsinturve Frästörv	im3/lm3	2838965	49586	9084688
21 Moottoribensiini Motorbensin	kg	22798	144	1010
25 Dieselöljy Dieselolja	kg	3320	15	142
26 Kevyt polttoöljy Lätt brännolja	kg	413251	484	17501
27 Raskas polttoöljy Tung brännolja	t	24978	14910	1014105
31 Nestekaasu Flytgas	kg	900	8	41
47 Teollisuuden jättepuuhake Flis av industriträavfall	im3/lm3	39203	1033	90166
68 Muun teol. jätetuotteet Avfallsprod. från övrig industri	gj	96217	1076	96217
98 Sähkökattilavoima Elångpannskraft	mwh	18140	-	65304
3114 Ydinvoimalat - Kärnkraftsverk	-	-	304261	202963741
21 Moottoribensiini Motorbensin	kg	8196	48	363
25 Dieselöljy Dieselolja	kg	9744	36	416
26 Kevyt polttoöljy Lätt brännolja	kg	390890	462	16554
31 Nestekaasu Flytgas	kg	187	2	8
71 Ydinpoltoaine Kärnbränsle	gwh	56374	303713	202946400
3119 Muu sähkön tuotanto yhdyskunnille - Övrig elproduktion för samhällen	-	-	-	-

TAULU - TABELL 9

Energian kulutus teollisuudessa toimialan mukaan energialähteittäin vuonna 1994
 Energiförbrukning inom industrin enligt näringsgren och energikäll år 1994
 Consumption of Energi in Branches of Industry by Source of Energy in 1994

Toimiala/Energialähde Näringsgren/Energikälla	Mitta- yksikkö Måtten- het	Määrä Mängd	Arvo Värde 1000 mk	Lämpöarvo Värmevärde gJ
		-	169	13232
26 Kevyt polttoöljy Lätt brännolja	kg	312434	169	13232
312 Sähkön ja lämmön jakelu - El- och värmedistribution		-	174994	10150221
12 Kivihiili Stenkol	t	42868	9918	1093133
16 Jyrsinturve Frästörv	im3/lm3	251058	8234	803384
17 Palaturve Bittörv	im3/lm3	35378	1889	183965
21 Moottoribensiini Motorbensin	kg	592974	3564	26279
22 Muut bensinit Annat bensin	kg	29887	89	1323
24 Muut petrolit Annat petroleum	kg	3564	9	153
25 Dieselöljy Dieselolja	kg	3297981	11656	141011
26 Kevyt polttoöljy Lätt brännolja	kg	8108140	10659	343379
27 Raskas polttoöljy Tung brännolja	t	107073	85976	4347155
31 Nestekaasu Flytgas	kg	4778	22	215
32 Maakaasu Naturgas	1000 m3	45877	26239	1605695
43 Metsähake Flis av skogsrester	im3/lm3	76346	1675	190865
45 Kuori Bark	im3/lm3	275157	3294	550314
46 Sahanpuru, lastu ym. Sågspån, spån, mm.	im3/lm3	100792	1418	191504
47 Teollisuuden jättepuhake Flis av industriträavfall	im3/lm3	255966	7890	588721
48 Muu jätetpuu Annat träavfall	im3/lm3	12000	499	24000
98 Sähkökattilavoima Elångpannskraft	mwh	16424	1963	59125
3121 Sähkön siirto ja jakelu - Elöverföring och -distribution		-	53231	3430528
12 Kivihiili Stenkol	t	23455	6098	598102
16 Jyrsinturve Frästörv	im3/lm3	51099	1457	163516
17 Palaturve Bittörv	im3/lm3	15768	569	81993
21 Moottoribensiini Motorbensin	kg	350999	2100	15548
22 Muut bensinit Annat bensin	kg	29887	89	1323
25 Dieselöljy Dieselolja	kg	2687902	9375	114926
26 Kevyt polttoöljy Lätt brännolja	kg	1815702	2726	76884
27 Raskas polttoöljy Tung brännolja	t	14054	11328	570590
31 Nestekaasu Flytgas	kg	2126	7	95

TAULU - TABELL 9

Energian kulutus teollisuudessa toimialan mukaan energialähteittäin vuonna 1994
 Energiförbrukning inom industrin enligt näringsgren och energikäll år 1994
 Consumption of Energi in Branches of Industry by Source of Energy in 1994

Toimiala/Energialähde Näringsgren/Energikälla	Mitta- yksikkö Mätten- het	Määrä Mängd	Arvo Värde 1000 mk	Lämpöarvo Värmevärde gJ
32 Maakaasu Naturgas	1000 m3	7543	4474	264005
43 Metsähake Flis av skogsrester	im3/lm3	71946	1389	179865
45 Kuori Bark	im3/lm3	275157	3294	550314
46 Sahanpuru, lastu ym. Sågspån, spån, mm.	im3/lm3	94000	1316	178600
47 Teollisuuden jätepuuhake Flis av industriträavfall	im3/lm3	255966	7890	588721
48 Muu jätepuu Annat träavfall	im3/lm3	12000	499	24000
98 Sähkökattilavoima Elångpannskraft	mwh	6124	620	22046
3122 Sähkön ja lämmön jakelu - El- och värmedistribution	-	-	121763	6719693
12 Kivihili Stenkol	t	19413	3820	495031
16 Jyrsinturve Frästörv	im3/lm3	199959	6777	639868
17 Palaturve Bittörv	im3/lm3	19610	1320	101972
21 Moottoribensiini Motorbensin	kg	241975	1464	10731
24 Muut petrolit Annat petroleum	kg	3564	9	153
25 Dieselöljy Dieselolja	kg	610079	2281	26085
26 Kevyt polttoöljy Lätt brännolja	kg	6292438	7933	266495
27 Raskas polttoöljy Tung brännolja	t	93019	74648	3776565
31 Nestekaasu Flytgas	kg	2652	15	120
32 Maakaasu Naturgas	1000 m3	38334	21765	1341690
43 Metsähake Flis av skogsrester	im3/lm3	4400	286	11000
46 Sahanpuru, lastu ym. Sågspån, spån, mm.	im3/lm3	6792	102	12904
98 Sähkökattilavoima Elångpannskraft	mwh	10300	1343	37079
313 Sähkön- ja lämmöntuot (teol omatarv) - El- och värmeprod (ind. eget bruk)	-	-	2174237	173970510
12 Kivihili Stenkol	t	384092	107683	9794343
16 Jyrsinturve Frästörv	im3/lm3	3542081	124812	11334655
17 Palaturve Bittörv	im3/lm3	625722	28290	3253752
21 Moottoribensiini Motorbensin	kg	418	2	18
23 Lentopetroli Flygpetroleum	kg	21440	19	911
25 Dieselöljy Dieselolja	kg	9331	34	397
26 Kevyt polttoöljy Lätt brännolja	kg	3074939	2667	130228
27 Raskas polttoöljy Tung brännolja	t	414220	287581	16817309

TAULU - TABELL 9

Energian kulutus teollisuudessa toimialan mukaan energialähteittäin vuonna 1994
 Energiförbrukning inom industrin enligt näringsgren och energikäll år 1994
 Consumption of Energi in Branches of Industry by Source of Energy in 1994

Toimiala/Energialähde Näringsgren/Energikälla	Mitta- yksikkö Måtten- het	Määrä Mängd	Arvo Värde 1000 mk	Lämpöarvo Värmevärde gJ
29 Jäteöljy				
Avfallsolja	kg	190136	58	7604
32 Maakaasu				
Naturgas	1000 m3	799647	399214	27987645
33 Jalostamokaasu				
Raffinaderigas	t	16115	10363	837980
35 Masuunikaasu				
Masugngas	1000 m3	1925918	57009	6548121
45 Kuori				
Bark	im3/lm3	13257042	267060	26514084
46 Sahanpuru, lastu ym.				
Sågspån, spån, mm.	im3/lm3	948610	20258	1802355
47 Teollisuuden jätepuuhake				
Flis av industriträavfall	im3/lm3	112820	2254	259483
48 Muu jätepuu				
Annat träavfall	im3/lm3	57411	1890	114822
54 Sulfiittiliemi				
Sulfitlut	t	126620	6900	1911962
55 Sulfaattiliemi (mustalipeä)				
Sulfatlut	t	5015452	654770	52662244
56 Muut puunjal. teol. jätetuotteet				
Träförädl. ind. avfallsprodukter	gj	742490	37804	742490
64 Rikkirikaste				
Anrikat svavel	gj	66006	309	66006
68 Muun teol. jätetuotteet				
Avfallsprod. från övrig industri	gj	371288	1376	371288
88 Teol. toim. synt. ja talt otettu lämpö				
Värme som bild. och tillvart. i ind. v.	gj	12773535	162642	12773535
98 Sähkökattilavoima				
Elångpannskraft	mwh	10911	1242	39278
3131 Vesivoim sähköntuot (teol omatarve) -				
El med vattenkraft (ind. eget bruk)		-	36	425
21 Moottoribensiini				
Motorbensin	kg	418	2	18
25 Dieselöljy				
Dieselloolja	kg	9331	34	397
26 Kevyt polttoöljy				
Lätt brännolja	kg	255	-	10
3132 Yhteistuotantolämpö (teol omatarve) -				
El- och värmeprod (ind. eget bruk)		-	2174071	173965444
12 Kivihili				
Stenkol	t	384092	107683	9794343
16 Jyrsinturve				
Frästorv	im3/lm3	3542081	124812	11334655
17 Palaturve				
Bittorv	im3/lm3	625722	28290	3253752
23 Lentopetroli				
Flygpetroleum	kg	21440	19	911
26 Kevyt polttoöljy				
Lätt brännolja	kg	2965090	2537	125577
27 Raskas polttoöljy				
Tung brännolja	t	414220	287581	16817309
29 Jäteöljy				
Avfallsolja	kg	190136	58	7604
32 Maakaasu				
Naturgas	1000 m3	799647	399214	27987645
33 Jalostamokaasu				
Raffinaderigas	t	16115	10363	837980
35 Masuunikaasu				
Masugngas	1000 m3	1925918	57009	6548121

TAULU - TABELL 9

Energian kulutus teollisuudessa toimialan mukaan energialähteittäin vuonna 1994
 Energiförbrukning inom industrin enligt näringsgren och energikäll år 1994
 Consumption of Energi in Branches of Industry by Source of Energy in 1994

Toimiala/Energialähde Näringsgren/Energikälla	Mitta- yksikkö Mätten- het	Määrä Mängd	Arvo Värde 1000 mk	Lämpöarvo Värmevärde gJ
45 Kuori Bark	im3/lm3	13257042	267060	26514084
46 Sahanpuru, lastu ym. Sågspån, spån, mm.	im3/lm3	948610	20258	1802355
47 Teollisuuden jättepuuhake Flis av industriträavfall	im3/lm3	112820	2254	259483
48 Muu jättepuu Annat träavfall	im3/lm3	57411	1890	114822
54 Sulfiittiliemi Sulfitlut	t	126620	6900	1911962
55 Sulfaattiliemi (mustalipeä) Sulfatlut	t	5015452	654770	52662244
56 Muut puunjal. teol. jätetuotteet Träförädl. ind. avfallsprodukter	gj	742490	37804	742490
64 Rikkirikaste Anrikat svavel	gj	66006	309	66006
68 Muun teol. jätetuotteet Avfallsprod. från övrig industri	gj	371288	1376	371288
88 Teol. toim. synt. ja talt otettu lämpö Värme som bild. och tillvart. i ind. v.	gj	12773535	162642	12773535
98 Sähkökattilavoima Elångpannskraft	mwh	10911	1242	39278
3139 Muu sähkön tuotanto (teol omatarve) - Annan elprod (ind. eget bruk)	-	-	130	4641
26 Kevyt polttoöljy Lätt brännolja	kg	109594	130	4641
32 LÄMMÖN ERILLISTUOTANTO JA JAKELU - SEPARAT PROD OCH DISTRI AV VÄRME	-	-	215948	15426674
16 Jyrsinturve Frästorv	im3/lm3	445752	17898	1426402
17 Palaturve Bittorv	im3/lm3	307233	14582	1597610
21 Moottoribensiini Motorbensin	kg	13189	85	580
25 Dieselöljy Dieselolja	kg	15194	64	647
26 Kevyt polttoöljy Lätt brännolja	kg	3419350	4886	144810
27 Raskas polttoöljy Tung brännolja	t	77448	67005	3144370
31 Nestekaasu Flytgas	kg	6400	9	291
32 Maakaasu Naturgas	1000 m3	102055	57868	3571925
36 Biokaasu Biogas	1000 m3	183	47	3294
42 Raakapuuhake Flis av råvirke	im3/lm3	34363	1422	109961
43 Metsähake Flis av skogsrester	im3/lm3	114282	3198	285704
45 Kuori Bark	im3/lm3	1008748	15809	2017496
46 Sahanpuru, lastu ym. Sågspån, spån, mm.	im3/lm3	536431	12158	1019213
47 Teollisuuden jättepuuhake Flis av industriträavfall	im3/lm3	256573	6385	590117
48 Muu jättepuu Annat träavfall	im3/lm3	655363	11092	1310726
56 Muut puunjal. teol. jätetuotteet Träförädl. ind. avfallsprodukter	gj	171552	2523	171552

TAULU - TABELL 9

Energian kulutus teollisuudessa toimialan mukaan energialähteittäin vuonna 1994
 Energiförbrukning inom industrin enligt näringsgren och energikäll år 1994
 Consumption of Energi in Branches of Industry by Source of Energy in 1994

Toimiala/Energialähde Näringsgren/Energikälla	Mitta- yksikkö Mätten- het	Määrä Mängd	Arvo Värde 1000 mk	Lämpöarvo Värmevärde gJ
69 Yhdyskuntajätteet Kommunalt avfall	mwh	1061	12	3819
98 Sähkökattilavoima Elångpannskraft	mwh	7822	905	28157
321 Kaukolämmön erillistuot ja jakelu - Sep prod och distr av fjärrvärme		-	121250	7589382
16 Jyrsinturve Frästorv	im3/lm3	386556	15192	1236975
17 Palaturve Bittorv	im3/lm3	303787	14424	1579691
21 Moottoribensiini Motorbensin	kg	12337	80	543
25 Dieselöljy Dieselolja	kg	13476	58	574
26 Kevyt polttoöljy Lätt brännolja	kg	3367985	4813	142635
27 Raskas polttoöljy Tung brännolja	t	63300	54998	2569966
31 Nestekaasu Flytgas	kg	6400	9	291
32 Maakaasu Naturgas	1000 m3	26883	17243	940905
36 Biokaasu Biogas	1000 m3	183	47	3294
42 Raakapuuhake Flis av råvirke	im3/lm3	15280	613	48896
43 Metsähake Flis av skogsrester	im3/lm3	49247	2058	123117
45 Kuori Bark	im3/lm3	143615	3194	287230
46 Sahanpuru, lastu ym. Sågspån, spån, mm.	im3/lm3	276863	6229	526036
47 Teollisuuden jätepuuhake Flis av industriträavfall	im3/lm3	23533	558	54125
56 Muut puunjal. teol. jätetuotteet Träförädl. ind. avfallsprodukter	gj	44200	834	44200
69 Yhdyskuntajätteet Kommunalt avfall	mwh	1061	12	3819
98 Sähkökattilavoima Elångpannskraft	mwh	7524	888	27085
322 Teollisuuden lämmön tuotanto - Industrins värmeproduktion		-	94698	7837292
16 Jyrsinturve Frästorv	im3/lm3	59196	2706	189427
17 Palaturve Bittorv	im3/lm3	3446	158	17919
21 Moottoribensiini Motorbensin	kg	852	5	37
25 Dieselöljy Dieselolja	kg	1718	6	73
26 Kevyt polttoöljy Lätt brännolja	kg	51365	73	2175
27 Raskas polttoöljy Tung brännolja	t	14148	12007	574404
32 Maakaasu Naturgas	1000 m3	75172	40625	2631020
42 Raakapuuhake Flis av råvirke	im3/lm3	19083	809	61065
43 Metsähake Flis av skogsrester	im3/lm3	65035	1140	162587

TAULU - TABELL 9

Energian kulutus teollisuudessa toimialan mukaan energialähteittäin vuonna 1994
 Energiförbrukning inom industrin enligt näringsgren och energikäll år 1994
 Consumption of Energi in Branches of Industry by Source of Energy in 1994

Toimiala/Energialähde Näringsgren/Energikälla	Mitta- yksikkö Mätten- het	Määrä Mängd	Arvo Värde 1000 mk	Lämpöarvo Värmevärde gJ
45 Kuori Bark	im3/lm3	865133	12615	1730266
46 Sahanpuru, lastu ym. Sågspån, spån, mm.	im3/lm3	259568	5929	493177
47 Teollisuuden jätepuuhake Flis av industriträavfall	im3/lm3	233040	5827	535992
48 Muu jätetäpuu Annat träavfall	im3/lm3	655363	11092	1310726
56 Muut puunjal. teol. jätetuotteet Träförädl. ind. avfallsprodukter	gj	127352	1689	127352
98 Sähkökattilavoima Elångpannskraft	mwh	298	17	1072
34 VEDEN PUHDISTUS JA JAKELU - RENING OCH DISTRIBUTION AV VATTEN		-	4492	147529
16 Jyrsinturve Frästörv	im3/lm3	4200	128	13440
17 Palaturve Bittörv	im3/lm3	3285	115	17082
21 Moottoribensiini Motorbensin	kg	68803	414	3046
25 Dieselöljy Dieselolja	kg	378336	1348	16161
26 Kevyt polttoöljy Lätt brännolja	kg	1191658	1746	50453
27 Raskas polttoöljy Tung brännolja	t	340	370	13804
31 Nestekaasu Flytgas	kg	11797	21	536
32 Maakaasu Naturgas	1000 m3	23	12	805
42 Raakapuuhake Flis av råvirke	im3/lm3	105	4	336
45 Kuori Bark	im3/lm3	1208	29	2416
46 Sahanpuru, lastu ym. Sågspån, spån, mm.	im3/lm3	15500	305	29450

TAULU - TABELL 10

Energian tuotanto toimialoittain ja tuotantomuodoittain sekä energian tuotantoon käytetyt polttoaineet vuonna 1994

Energiproduktion enligt näringsgren och produktionsform samt för energiproduktion förbrukade bränslen år 1994

Production of Energi by Branch and Type of Production. Fuels Consumed for Energy Production in 1994

Toimiala/Tuotantomuoto	Sähkön tuotanto v el		Lämmön tuotanto Produktion av värme	
	Määrä Mängd mWh	Arvo Värde 1000 mk	Määrä Mängd mWh	Arvo Värde 1000 mk
KOKO TEOLLISUUS				
HELA INDUSTRIIN	64005497	8454722	82338489	8119754
S. Sähkön erillistuotanto-Separatproduktion av el	42738695	-	-	-
S1.Vesivoima-Vattenkraft	11814671	-	-	-
S2.Tavallinen lauhdutusvoima-Konv. kondenskraft	11708217	-	-	-
S3.Prosessi lauhdutusvoima-Process kondenskraft	512365	-	-	-
S4.Ydin lauhdutusvoima-Kärn kondenskraft	18683114	-	-	-
S9.Muulla tavalla-På annat sätt	20328	-	-	-
Y. Sähkön ja lämmön yhteistuotanto Samproduktion av el och värme	21266802	-	63980843	-
Y1.Kaukolämpö vastapaine-Fjärrvärmemottryck	10803115	-	20777309	-
Y2.Teollisuuden vastapaine-Industriellt mottryck	8900483	-	41620762	-
Y9.Muulla tavalla-På annat sätt	1563204	-	1582772	-
L. Lämmön erillistuotanto-Separatprod. av värme	-	-	18357646	-
L1.Lämpökeskus, yhdyskunta-Värmecentral, samhälle	-	-	4878413	-
L2.Höyrykeskus, teollisuus-Värmecentral, industri	-	-	11071301	-
L9.Muulla tavalla-På annat sätt	-	-	2407932	-
Voimalaitoksen omakäyttö Kraftverkets egenförbruk	3679509	8454722	2377091	8119754
C KAIVOS- JA KAIVANNAISTOIMINTA - GRUVOR OCH MINERALBROTT	-	-	6078	463
S. Sähkön erillistuotanto-Separatproduktion av el	-	-	-	-
S1.Vesivoima-Vattenkraft	-	-	-	-
S2.Tavallinen lauhdutusvoima-Konv. kondenskraft	-	-	-	-
S3.Prosessi lauhdutusvoima-Process kondenskraft	-	-	-	-
S4.Ydin lauhdutusvoima-Kärn kondenskraft	-	-	-	-
S9.Muulla tavalla-På annat sätt	-	-	-	-
Y. Sähkön ja lämmön yhteistuotanto Samproduktion av el och värme	-	-	-	-
Y1.Kaukolämpö vastapaine-Fjärrvärmemottryck	-	-	-	-
Y2.Teollisuuden vastapaine-Industriellt mottryck	-	-	-	-
Y9.Muulla tavalla-På annat sätt	-	-	-	-
L. Lämmön erillistuotanto-Separatprod. av värme	-	-	6078	-

Energian tuotantoon käytetyt polttoaineet Bränslen används i energiproduktion							Sulfiit- ti, sul- faatti l. sulfit, sulfat fl	Muut polttoai- neet Andra bränslen	Polttuai- neet yhteensä Bränslen samman- lagt	TOL/ Tuot. muoto NI/ Prod. formen
Kivihii- let Stenkol- ar Määrä Mängd gJ	Poltto- öljyt Bränn- oljor	Muut öljyt Andra oljor	Maakaasu Naturgas	Muut kaasut Andra gaser	Ydin energia Kärn energi	Puu Trä				
157534641	41737189	2936	84816550	20709869	202946400	41617124	101554522	93472166	744391397	KAIKKI SUMMA
71340250	1680459	2683	12257980	2542755	202946400	735328	-	16280010	307785865	S.
-	-	-	-	-	-	-	-	-	-	S1.
71217086	1410284	-	12257980	11180	-	735328	-	15414100	101045958	S2.
123164	152614	-	-	2531575	-	-	-	847728	3655081	S3.
-	-	-	-	-	202946400	-	-	-	202946400	S4.
-	117561	2683	-	-	-	-	-	18182	138426	S9. Y.
80471668	21735687	-	63826140	3139540	-	34396575	93604899	57768087	354942596	
65800222	3980849	-	30761710	483963	-	4925945	-	28572366	134525055	Y1.
14671446	16858170	-	22754375	2655577	-	28130916	93604899	26632717	205308100	Y2.
-	896668	-	10310055	-	-	1339714	-	2563004	15109441	Y9.
5722723	18321043	253	8732430	15027574	-	6485221	7949623	19424069	81662936	L.
2386035	9171900	253	4026470	48040	-	1110093	-	3647525	20390316	L1.
2312787	8786506	-	4326385	14682512	-	5375128	7949623	8428793	51861734	L2.
1023901	362637	-	379575	297022	-	-	-	7347751	9410886	L9.
-	-	-	-	-	-	-	-	-	-	O.K E.F
-	15072	-	-	-	-	-	-	7300	22372	C
-	-	-	-	-	-	-	-	-	-	S.
-	-	-	-	-	-	-	-	-	-	S1.
-	-	-	-	-	-	-	-	-	-	S2.
-	-	-	-	-	-	-	-	-	-	S3.
-	-	-	-	-	-	-	-	-	-	S4.
-	-	-	-	-	-	-	-	-	-	S9.
-	-	-	-	-	-	-	-	-	-	Y.
-	-	-	-	-	-	-	-	-	-	Y1.
-	-	-	-	-	-	-	-	-	-	Y2.
-	-	-	-	-	-	-	-	-	-	Y9.
-	15072	-	-	-	-	-	-	7300	22372	L.

TAULU - TABELL 10

Energian tuotanto toimialoittain ja tuotantomuodoittain sekä energian tuotantoon käytetyt polttoaineet vuonna 1994

Energiproduktion enligt näringsgren och produktionsform samt för energiproduktion förbrukade bränslen år 1994

Production of Energi by Branch and Type of Production. Fuels Consumed for Energy Production in 1994

Toimiala/Tuotantomuoto	Sähkön tuotanto v el		Lämmön tuotanto Produktion av värme	
	Määrä Mängd mWh	Arvo Värde 1000 mk	Määrä Mängd mWh	Arvo Värde 1000 mk
L1.Lämpökeskus, yhdyskunta-Värmecentral, samhälle	-	-	-	-
L2.Höyrykeskus, teollisuus-Värmecentral, industri	-	-	6078	-
L9.Muulla tavalla-På annat sätt	-	-	-	-
Voimalaitoksen omakäyttö Kraftverkets egenförbruk	140	-	-	463
07 MALMIEN KAIVU - MALMBRYTNING	-	-	4161	354
S. Sähkön erillistuotanto-Separatproduktion av el	-	-	-	-
S1.Vesivoima-Vattenkraft	-	-	-	-
S2.Tavallinen lauhdutusvoima-Konv. kondenskraft	-	-	-	-
S3.Prosessi lauhdutusvoima-Process kondenskraft	-	-	-	-
S4.Ydin lauhdutusvoima-Kärn kondenskraft	-	-	-	-
S9.Muulla tavalla-På annat sätt	-	-	-	-
Y. Sähkön ja lämmön yhteistuotanto Samproduktion av el och värme	-	-	-	-
Y1.Kaukolämpö vastapaine-Fjärrvärmemottryck	-	-	-	-
Y2.Teollisuuden vastapaine-Industriellt mottryck	-	-	-	-
Y9.Muulla tavalla-På annat sätt	-	-	-	-
L. Lämmön erillistuotanto-Separatprod. av värme	-	-	4161	-
L1.Lämpökeskus, yhdyskunta-Värmecentral, samhälle	-	-	-	-
L2.Höyrykeskus, teollisuus-Värmecentral, industri	-	-	4161	-
L9.Muulla tavalla-På annat sätt	-	-	-	-
Voimalaitoksen omakäyttö Kraftverkets egenförbruk	-	-	-	354
09 MUU KAIVANNAISTOIMINTA - ANNAN BRYTNING OCH UTVINNING	-	-	1917	109
S. Sähkön erillistuotanto-Separatproduktion av el	-	-	-	-
S1.Vesivoima-Vattenkraft	-	-	-	-
S2.Tavallinen lauhdutusvoima-Konv. kondenskraft	-	-	-	-
S3.Prosessi lauhdutusvoima-Process kondenskraft	-	-	-	-
S4.Ydin lauhdutusvoima-Kärn kondenskraft	-	-	-	-

Energian tuotantoon käytetyt polttoaineet Bränslen använts i energiproduktion							Sulfiiti, sulfaatti l. sulfit, sulfat fl	Muut polttoaineet Andra bränslen	Polttotai- neet yhteensä Bränslen sammanlagt	TOL/ Tuot. muoto NI/ Prod. formen
Kivihii- let Stenkol- ar Määrä Mängd gJ	Poltto- öljyt Bränn- oljor	Muut öljyt Andra oljor	Maakaasu Naturgas	Muut kaasut Andra gaser	Ydin energia Kärn energi	Puu Trä				
-	-	-	-	-	-	-	-	-	L1.	
-	15072	-	-	-	-	-	-	7300	L2.	
-	-	-	-	-	-	-	-	-	L9.	
-	-	-	-	-	-	-	-	-	O.K E.F	
-	14982	-	-	-	-	-	-	-	07	
-	-	-	-	-	-	-	-	-	S.	
-	-	-	-	-	-	-	-	-	S1.	
-	-	-	-	-	-	-	-	-	S2.	
-	-	-	-	-	-	-	-	-	S3.	
-	-	-	-	-	-	-	-	-	S4.	
-	-	-	-	-	-	-	-	-	S9.	
-	-	-	-	-	-	-	-	-	Y.	
-	-	-	-	-	-	-	-	-	Y1.	
-	-	-	-	-	-	-	-	-	Y2.	
-	-	-	-	-	-	-	-	-	Y9.	
-	14982	-	-	-	-	-	-	-	L.	
-	-	-	-	-	-	-	-	-	L1.	
-	14982	-	-	-	-	-	-	-	L2.	
-	-	-	-	-	-	-	-	-	L9.	
-	-	-	-	-	-	-	-	-	O.K E.F	
-	90	-	-	-	-	-	-	7300	09	
-	-	-	-	-	-	-	-	-	S.	
-	-	-	-	-	-	-	-	-	S1.	
-	-	-	-	-	-	-	-	-	S2.	
-	-	-	-	-	-	-	-	-	S3.	
-	-	-	-	-	-	-	-	-	S4.	

TAULU - TABELL 10

Energian tuotanto toimialoittain ja tuotantomuodoittain sekä energian tuotantoon käytetyt polttoaineet vuonna 1994

Energiproduktion enligt näringsgren och produktionsform samt för energiproduktion förbrukade bränslen år 1994

Production of Energi by Branch and Type of Production. Fuels Consumed for Energy Production in 1994

Toimiala/Tuotantomuoto	Sähkön tuotanto v el		Lämmön tuotanto Produktion av värme	
	Määrä Mängd mWh	Arvo Värde 1000 mk	Määrä Mängd mWh	Arvo Värde 1000 mk
S9.Muulla tavalla-På annat sätt	-	-	-	-
Y. Sähkön ja lämmön yhteistuotanto Samproduktion av el och värme	-	-	-	-
Y1.Kaukolämpö vastapaine-Fjärrvärmemottryck	-	-	-	-
Y2.Teollisuuden vastapaine-Industrielt mottryck	-	-	-	-
Y9.Muulla tavalla-På annat sätt	-	-	-	-
L. Lämmön erillistuotanto-Separatprod. av värme	-	-	1917	-
L1.Lämpökeskus, yhdyskunta-Värmecentral, samhälle	-	-	-	-
L2.Höyrykeskus, teollisuus-Värmecentral, industri	-	-	1917	-
L9.Muulla tavalla-På annat sätt	-	-	-	-
Voimalaitoksen omakäyttö Kraftverkets egenförbruk	140	-	-	109
D TEOLLISUUS - TILLVERKNINGSINDUSTRI	2018633	162573	22025355	1384997
S. Sähkön erillistuotanto-Separatproduktion av el	25654	-	-	-
S1.Vesivoima-Vattenkraft	20034	-	-	-
S2.Tavallinen lauhdutusvoima-Konv. kondenskraft	-	-	-	-
S3.Prosessi lauhdutusvoima-Process kondenskraft	-	-	-	-
S4.Ydin lauhdutusvoima-Kärn kondenskraft	-	-	-	-
S9.Muulla tavalla-På annat sätt	5620	-	-	-
Y. Sähkön ja lämmön yhteistuotanto Samproduktion av el och värme	1992979	-	11540557	-
Y1.Kaukolämpö vastapaine-Fjärrvärmemottryck	-	-	-	-
Y2.Teollisuuden vastapaine-Industrielt mottryck	1929479	-	11540557	-
Y9.Muulla tavalla-På annat sätt	63500	-	-	-
L. Lämmön erillistuotanto-Separatprod. av värme	-	-	10484798	-
L1.Lämpökeskus, yhdyskunta-Värmecentral, samhälle	-	-	62849	-
L2.Höyrykeskus, teollisuus-Värmecentral, industri	-	-	8395596	-
L9.Muulla tavalla-På annat sätt	-	-	2026353	-
Voimalaitoksen omakäyttö Kraftverkets egenförbruk	3135	162573	6271	1384997

Energian tuotantoon käytetyt polttoaineet Bränslen använts i energiproduktion						Ydin energia Kärn energi	Puu Trä	Sulfiit- ti, sul- faatti l. sulfit, sulfat fl	Muut polttoai- neet Andra bränslen	Polttoai- neet yhteensä Bränslen samman- lagt	TOL/ Tuot. muoto NI/ Prod. formen
Kivihii- let Stenkol- ar Määrä Mängd gJ	Poltto- öljyt Bränn- oljor	Muut öljyt Andra oljor	Maakaasu Naturgas	Muut kaasut Andra gaser							
-	-	-	-	-	-	-	-	-	-	-	S9.
-	-	-	-	-	-	-	-	-	-	-	Y.
-	-	-	-	-	-	-	-	-	-	-	Y1.
-	-	-	-	-	-	-	-	-	-	-	Y2.
-	-	-	-	-	-	-	-	-	-	-	Y9.
-	90	-	-	-	-	-	-	-	7300	7390	L.
-	-	-	-	-	-	-	-	-	-	-	L1.
-	90	-	-	-	-	-	-	-	7300	7390	L2.
-	-	-	-	-	-	-	-	-	-	-	L9.
-	-	-	-	-	-	-	-	-	-	-	O.K E.F
7595137	9722135	-	7946400	13181780	-	3928101	49086689	15025093	106485335		^D
-	40698	-	-	-	-	-	-	-	-	40698	S.
-	-	-	-	-	-	-	-	-	-	-	S1.
-	-	-	-	-	-	-	-	-	-	-	S2.
-	-	-	-	-	-	-	-	-	-	-	S3.
-	-	-	-	-	-	-	-	-	-	-	S4.
-	40698	-	-	-	-	-	-	-	-	40698	S9.
6042785	2236165	-	4342415	-	-	1023407	41137066	2603235	57385073		Y.
-	-	-	-	-	-	-	-	-	-	-	Y1.
6042785	2236165	-	4342415	-	-	1023407	41137066	2282403	57064241		Y2.
-	-	-	-	-	-	-	-	320832	320832		Y9.
1552352	7445272	-	3603985	13181780	-	2904694	7949623	12421858	49059564		L.
-	31668	-	4200	8131	-	22980	-	156989	223968		L1.
1552352	7075812	-	3220210	12876627	-	2881714	7949623	5586106	41142444		L2.
-	337792	-	379575	297022	-	-	-	6678763	7693152		L9.
-	-	-	-	-	-	-	-	-	-	-	O.K E.F

TAULU - TABELL 10

Energian tuotanto toimialoittain ja tuotantomuodoittain sekä energian tuotantoon käytetyt polttoaineet vuonna 1994

Energiproduktion enligt näringsgren och produktionsform samt för energiproduktion förbrukade bränslen år 1994

Production of Energi by Branch and Type of Production. Fuels Consumed for Energy Production in 1994

Toimiala/Tuotantomuoto	Sähkön tuotanto v el		Lämmön tuotanto Produktion av värme	
	Määrä Mängd mWh	Arvo Värde 1000 mk	Määrä Mängd mWh	Arvo Värde 1000 mk
11 ELINTARVIKE JA TUPAKKATEOLLISUUS - LIVSMEDELS OCH TOBAKSINDUSTRI	7706	1735	820674	77562
S. Sähkön erillistuotanto-Separatproduktion av el	8	-	-	-
S1.Vesivoima-Vattenkraft	-	-	-	-
S2.Tavallinen lauhdutusvoima-Konv. kondenskraft	-	-	-	-
S3.Prosessi lauhdutusvoima-Process kondenskraft	-	-	-	-
S4.Ydin lauhdutusvoima-Kärn kondenskraft	-	-	-	-
S9.Muulla tavalla-På annat sätt	8	-	-	-
Y. Sähkön ja lämmön yhteistuotanto Samproduktion av el och värme	7698	-	98935	-
Y1.Kaukolämpö vastapaine-Fjärrvärmemottryck	-	-	-	-
Y2.Teollisuuden vastapaine-Industriellt mottryck	7698	-	98935	-
Y9.Muulla tavalla-På annat sätt	-	-	-	-
L. Lämmön erillistuotanto-Separatprod. av värme	-	-	721739	-
L1.Lämpökeskus, yhdyskunta-Värmecentral, samhälle	-	-	-	-
L2.Höyrykeskus, teollisuus-Värmecentral, industri	-	-	721739	-
L9.Muulla tavalla-På annat sätt	-	-	-	-
Voimalaitoksen omakäyttö Kraftverkets egenförbruk	-	1735	-	77562
12 TEKSTIILIIEN VALMISTUS - TILLVERKNING AV TEXTILER	-	-	60587	6771
S. Sähkön erillistuotanto-Separatproduktion av el	-	-	-	-
S1.Vesivoima-Vattenkraft	-	-	-	-
S2.Tavallinen lauhdutusvoima-Konv. kondenskraft	-	-	-	-
S3.Prosessi lauhdutusvoima-Process kondenskraft	-	-	-	-
S4.Ydin lauhdutusvoima-Kärn kondenskraft	-	-	-	-
S9.Muulla tavalla-På annat sätt	-	-	-	-
Y. Sähkön ja lämmön yhteistuotanto Samproduktion av el och värme	-	-	-	-
Y1.Kaukolämpö vastapaine-Fjärrvärmemottryck	-	-	-	-
Y2.Teollisuuden vastapaine-Industriellt mottryck	-	-	-	-

Energian tuotantoon käytetyt polttoaineet
Bränslen använts i energiproduktion

Kivihii- let Stenkol- ar Määrä Mängd gJ	Poltto- öljyt Bränn- oljor	Muut öljyt Andra oljor	Maakaasu Naturgas	Muut kaasut Andra gaser	Ydin energia Kärn energi	Puu Trä	Sulfiit- ti, sul- faatti l. sulfit, sulfat fl	Muut polttoai- neet Andra bränslen	Polttoai- neet yhteensä Bränslen samman- lagt	TOL/ Tuot. muoto NI/ Prod. formen
---	-------------------------------------	---------------------------------	----------------------	----------------------------------	-----------------------------------	------------	---	--	--	--

11

34001	1398987	-	823620	-	-	68561	-	887632	3212801	
-	90	-	-	-	-	-	-	-	90	S.
-	-	-	-	-	-	-	-	-	-	S1.
-	-	-	-	-	-	-	-	-	-	S2.
-	-	-	-	-	-	-	-	-	-	S3.
-	-	-	-	-	-	-	-	-	-	S4.
-	90	-	-	-	-	-	-	-	90	S9.
-	105235	-	-	-	-	24259	-	280428	409922	Y.
-	-	-	-	-	-	-	-	-	-	Y1.
-	105235	-	-	-	-	24259	-	280428	409922	Y2.
-	-	-	-	-	-	-	-	-	-	Y9.
34001	1293662	-	823620	-	-	44302	-	607204	2802789	L.
-	-	-	-	-	-	-	-	-	-	L1.
34001	1293662	-	823620	-	-	44302	-	607204	2802789	L2.
-	-	-	-	-	-	-	-	-	-	L9.
-	-	-	-	-	-	-	-	-	-	O.K E.F

12

-	74378	-	121065	60008	-	-	-	-	255451	
-	-	-	-	-	-	-	-	-	-	S.
-	-	-	-	-	-	-	-	-	-	S1.
-	-	-	-	-	-	-	-	-	-	S2.
-	-	-	-	-	-	-	-	-	-	S3.
-	-	-	-	-	-	-	-	-	-	S4.
-	-	-	-	-	-	-	-	-	-	S9.
-	-	-	-	-	-	-	-	-	-	Y.
-	-	-	-	-	-	-	-	-	-	Y1.
-	-	-	-	-	-	-	-	-	-	Y2.

TAULU - TABELL 10

Energian tuotanto toimialoittain ja tuotantomuodoittain sekä energian tuotantoon käytetyt polttoaineet vuonna 1994

Energiproduktion enligt näringsgren och produktionsform samt för energiproduktion förbrukade bränslen år 1994

Production of Energi by Branch and Type of Production. Fuels Consumed for Energy Production in 1994

Toimiala/Tuotantomuoto	Sähkön tuotanto v el		Lämmön tuotanto Produktion av värme	
	Määrä Mängd mWh	Arvo Värde 1000 mk	Määrä Mängd mWh	Arvo Värde 1000 mk
Y9.Muulla tavalla-På annat sätt	-	-	-	-
L. Lämmön erillistuotanto-Separatprod. av värme	-	-	60587	-
L1.Lämpökeskus, yhdyskunta-Värmecentral, samhälle	-	-	-	-
L2.Höyrykeskus, teollisuus-Värmecentral, industri	-	-	60587	-
L9.Muulla tavalla-På annat sätt	-	-	-	-
Voimalaitoksen omakäyttö Kraftverkets egenförbruk	3135	-	6271	6771
13 VAATTEIDEN, NAHKATUOT JA JALK VALM - TILLVERK KLÄDER, LÄDERVAROR, SKODON	663	99	16012	1684
S. Sähkön erillistuotanto-Separatproduktion av el	663	-	-	-
S1.Vesivoima-Vattenkraft	663	-	-	-
S2.Tavallinen lauhdutusvoima-Konv. kondenskraft	-	-	-	-
S3.Prosessi lauhdutusvoima-Process kondenskraft	-	-	-	-
S4.Ydin lauhdutusvoima-Kärn kondenskraft	-	-	-	-
S9.Muulla tavalla-På annat sätt	-	-	-	-
Y. Sähkön ja lämmön yhteistuotanto Samproduktion av el och värme	-	-	-	-
Y1.Kaukolämpö vastapaine-Fjärrvärmemottryck	-	-	-	-
Y2.Teollisuuden vastapaine-Industriellt mottryck	-	-	-	-
Y9.Muulla tavalla-På annat sätt	-	-	-	-
L. Lämmön erillistuotanto-Separatprod. av värme	-	-	16012	-
L1.Lämpökeskus, yhdyskunta-Värmecentral, samhälle	-	-	-	-
L2.Höyrykeskus, teollisuus-Värmecentral, industri	-	-	16012	-
L9.Muulla tavalla-På annat sätt	-	-	-	-
Voimalaitoksen omakäyttö Kraftverkets egenförbruk	-	99	-	1684
14 PUUTAVARAN JA PUUTUOTT VALMISTUS - TILLV AV TRÄVAROR OCH PROD AV TRÄ	-	-	833109	63323
S. Sähkön erillistuotanto-Separatproduktion av el	-	-	-	-
S1.Vesivoima-Vattenkraft	-	-	-	-
S2.Tavallinen lauhdutusvoima-Konv. kondenskraft	-	-	-	-

Energian tuotantoon käytetyt polttoaineet Bränslen använts i energiproduktion							Sulfiit- ti, sul- faatti l. sulfit, sulfat fl	Muut polttoai- neet Andra bränslen	Polttoai- neet yhteensä Bränslen samman- lagt	TOL/ Tuot. muoto NI/ Prod. formen
Kivihii- let Stenkol- ar Määrä Mängd gJ	Poltto- öljyt Bränn- oljor	Muut öljyt Andra oljor	Maakaasu Naturgas	Muut kaasut Andra gaser	Ydin energia Kärn energi	Puu Trä				
-	-	-	-	-	-	-	-	-	Y9.	
-	74378	-	121065	60008	-	-	-	255451	L.	
-	-	-	-	-	-	-	-	-	L1.	
-	74378	-	121065	60008	-	-	-	255451	L2.	
-	-	-	-	-	-	-	-	-	L9.	
-	-	-	-	-	-	-	-	-	O.K E.F	
-	56880	-	-	-	-	-	-	1000 57880	13	
-	-	-	-	-	-	-	-	-	S.	
-	-	-	-	-	-	-	-	-	S1.	
-	-	-	-	-	-	-	-	-	S2.	
-	-	-	-	-	-	-	-	-	S3.	
-	-	-	-	-	-	-	-	-	S4.	
-	-	-	-	-	-	-	-	-	S9.	
-	-	-	-	-	-	-	-	-	Y.	
-	-	-	-	-	-	-	-	-	Y1.	
-	-	-	-	-	-	-	-	-	Y2.	
-	-	-	-	-	-	-	-	-	Y9.	
-	56880	-	-	-	-	-	-	1000 57880	L.	
-	-	-	-	-	-	-	-	-	L1.	
-	56880	-	-	-	-	-	-	1000 57880	L2.	
-	-	-	-	-	-	-	-	-	L9.	
-	-	-	-	-	-	-	-	-	O.K E.F	
-	710140	-	36785	-	-	2793609	-	28623 3569157	14	
-	-	-	-	-	-	-	-	-	S.	
-	-	-	-	-	-	-	-	-	S1.	
-	-	-	-	-	-	-	-	-	S2.	

TAULU - TABELL 10

Energian tuotanto toimialoittain ja tuotantomuodoittain sekä energian tuotantoon käytetyt polttoaineet vuonna 1994

Energiproduktion enligt näringsgren och produktionsform samt för energiproduktion förbrukade bränslen år 1994

Production of Energi by Branch and Type of Production. Fuels Consumed for Energy Production in 1994

Toimiala/Tuotantomuoto	Sähkön tuotanto v el		Lämmön tuotanto Produktion av värme	
	Määrä Mängd mWh	Arvo Värde 1000 mk	Määrä Mängd mWh	Arvo Värde 1000 mk
S3.Prosessi lauhdutusvoima-Process kondenskraft	-	-	-	-
S4.Ydin lauhdutusvoima-Kärn kondenskraft	-	-	-	-
S9.Muulla tavalla-På annat sätt	-	-	-	-
Y. Sähkön ja lämmön yhteistuotanto Samproduktion av el och värme	-	-	-	-
Y1.Kaukolämpö vastapaine-Fjärrvärmemottryck	-	-	-	-
Y2.Teollisuuden vastapaine-Industriellt mottryck	-	-	-	-
Y9.Muulla tavalla-På annat sätt	-	-	-	-
L. Lämmön erillistuotanto-Separatprod. av värme	-	-	833109	-
L1.Lämpökeskus, yhdyskunta-Värmecentral, samhälle	-	-	6664	-
L2.Höyrykeskus, teollisuus-Värmecentral, industri	-	-	826445	-
L9.Muulla tavalla-På annat sätt	-	-	-	-
Voimalaitoksen omakäyttö Kraftverkets egenförbruk	-	-	-	63323
15 MASSAN, PAPERIN, PAPERITUOTT VALM - TILLV AV MASSA,PAPPER,PAPPERSVAROR	1799144	142100	13473002	753575
S. Sähkön erillistuotanto-Separatproduktion av el	19371	-	-	-
S1.Vesivoima-Vattenkraft	19371	-	-	-
S2.Tavallinen lauhdutusvoima-Konv. kondenskraft	-	-	-	-
S3.Prosessi lauhdutusvoima-Process kondenskraft	-	-	-	-
S4.Ydin lauhdutusvoima-Kärn kondenskraft	-	-	-	-
S9.Muulla tavalla-På annat sätt	-	-	-	-
Y. Sähkön ja lämmön yhteistuotanto Samproduktion av el och värme	1779773	-	10264629	-
Y1.Kaukolämpö vastapaine-Fjärrvärmemottryck	-	-	-	-
Y2.Teollisuuden vastapaine-Industriellt mottryck	1716273	-	10264629	-
Y9.Muulla tavalla-På annat sätt	63500	-	-	-
L. Lämmön erillistuotanto-Separatprod. av värme	-	-	3208373	-
L1.Lämpökeskus, yhdyskunta-Värmecentral, samhälle	-	-	-	-
L2.Höyrykeskus, teollisuus-Värmecentral, industri	-	-	2070859	-
L9.Muulla tavalla-På annat sätt	-	-	1137514	-

Energian tuotantoon käytetyt polttoaineet Bränslen använts i energiproduktion							Sulfiit- ti, sul- faatti l. sulfit, sulfat fl	Muut polttoai- neet Andra bränslen	Polttuai- neet yhteensä Bränslen samman- lagt	TOL/ Tuot. muoto NI/ Prod. formen
Kivihii- let Stenkol- ar Määrä Mängd gJ	Poltto- öljyt Bränn- oljor	Muut öljyt Andra oljor	Maakaasu Naturgas	Muut kaasut Andra gaser	Ydin energia Kärn energi	Puu Trä				
-	-	-	-	-	-	-	-	-	S3.	
-	-	-	-	-	-	-	-	-	S4.	
-	-	-	-	-	-	-	-	-	S9.	
-	-	-	-	-	-	-	-	-	Y.	
-	-	-	-	-	-	-	-	-	Y1.	
-	-	-	-	-	-	-	-	-	Y2.	
-	-	-	-	-	-	-	-	-	Y9.	
-	710140	-	36785	-	-	2793609	-	28623	3569157	L.
-	-	-	-	-	-	22980	-	-	22980	L1.
-	710140	-	36785	-	-	2770629	-	28623	3546177	L2.
-	-	-	-	-	-	-	-	-	-	L9.
-	-	-	-	-	-	-	-	-	-	O.K E.F
3748729	2388490	-	4137210	292873	-	999148	49086689	4941882	65595021	15
-	-	-	-	-	-	-	-	-	-	S.
-	-	-	-	-	-	-	-	-	-	S1.
-	-	-	-	-	-	-	-	-	-	S2.
-	-	-	-	-	-	-	-	-	-	S3.
-	-	-	-	-	-	-	-	-	-	S4.
-	-	-	-	-	-	-	-	-	-	S9.
3748729	1153362	-	3173835	-	-	999148	41137066	1131814	51343954	Y.
-	-	-	-	-	-	-	-	-	-	Y1.
3748729	1153362	-	3173835	-	-	999148	41137066	810982	51023122	Y2.
-	-	-	-	-	-	-	-	320832	320832	Y9.
-	1235128	-	963375	292873	-	-	7949623	3810068	14251067	L.
-	-	-	-	-	-	-	-	-	-	L1.
-	897336	-	583800	-	-	-	7949623	328178	9758937	L2.
-	337792	-	379575	292873	-	-	-	3481890	4492130	L9.

TAULU - TABELL 10

Energian tuotanto toimialoittain ja tuotantomuodoittain sekä energian tuotantoon käytetyt polttoaineet vuonna 1994

Energiproduktion enligt näringsgren och produktionsform samt för energiproduktion förbrukade bränslen år 1994

Production of Energi by Branch and Type of Production. Fuels Consumed for Energy Production in 1994

Toimiala/Tuotantomuoto	Sähkön tuotanto v el		Lämmön tuotanto Produktion av värme	
	Määrä Mängd mWh	Arvo Värde 1000 mk	Määrä Mängd mWh	Arvo Värde 1000 mk
Voimalaitoksen omakäyttö Kraftverkets egenförbruk	-	142100	-	753575
16 KUSTANTAMINEN JA PAINAMINEN - FÖRLAGSVERKSAMHET OCH TRYCKNING	-	-	-	-
S. Sähkön erillistuotanto-Separatproduktion av el	-	-	-	-
S1.Vesivoima-Vattenkraft	-	-	-	-
S2.Tavallinen lauhdutusvoima-Konv. kondenskraft	-	-	-	-
S3.Prosessi lauhdutusvoima-Process kondenskraft	-	-	-	-
S4.Ydin lauhdutusvoima-Kärn kondenskraft	-	-	-	-
S9.Muulla tavalla-På annat sätt	-	-	-	-
Y. Sähkön ja lämmön yhteistuotanto Samproduktion av el och värme	-	-	-	-
Y1.Kaukolämpö vastapaine-Fjärrvärmemottryck	-	-	-	-
Y2.Teollisuuden vastapaine-Industriellt mottryck	-	-	-	-
Y9.Muulla tavalla-På annat sätt	-	-	-	-
L. Lämmön erillistuotanto-Separatprod. av värme	-	-	-	-
L1.Lämpökeskus, yhdyskunta-Värmecentral, samhälle	-	-	-	-
L2.Höyrykeskus, teollisuus-Värmecentral, industri	-	-	-	-
L9.Muulla tavalla-På annat sätt	-	-	-	-
Voimalaitoksen omakäyttö Kraftverkets egenförbruk	-	-	-	-
17 HUONEKALUJEN VALMISTUS - TILLVERKNING AV MÖBLER	-	-	33191	4035
S. Sähkön erillistuotanto-Separatproduktion av el	-	-	-	-
S1.Vesivoima-Vattenkraft	-	-	-	-
S2.Tavallinen lauhdutusvoima-Konv. kondenskraft	-	-	-	-
S3.Prosessi lauhdutusvoima-Process kondenskraft	-	-	-	-
S4.Ydin lauhdutusvoima-Kärn kondenskraft	-	-	-	-
S9.Muulla tavalla-På annat sätt	-	-	-	-
Y. Sähkön ja lämmön yhteistuotanto Samproduktion av el och värme	-	-	-	-
Y1.Kaukolämpö vastapaine-Fjärrvärmemottryck	-	-	-	-

Energian tuotantoon käytetyt polttoaineet Bränslen använts i energiproduktion							Sulfiit- ti, sul- faatti l. sulfit, sulfat fi	Muut polttoai- neet Andra bränslen	Polttoai- neet yhteensä Bränslen samman- lagt	TOL/ Tuot. muoto NI/ Prod. formen
Kivihii- let Stenkol- ar Määrä Mängd gJ	Poltto- öljyt Bränn- oljor	Muut öljyt Andra oljor	Maakaasu Naturgas	Muut kaasut Andra gaser	Ydin energia Kärn energi	Puu Trä				
-	-	-	-	-	-	-	-	-	O.K E.F	
-	-	-	-	-	-	-	-	-	16	
-	-	-	-	-	-	-	-	-	S.	
-	-	-	-	-	-	-	-	-	S1.	
-	-	-	-	-	-	-	-	-	S2.	
-	-	-	-	-	-	-	-	-	S3.	
-	-	-	-	-	-	-	-	-	S4.	
-	-	-	-	-	-	-	-	-	S9.	
-	-	-	-	-	-	-	-	-	Y.	
-	-	-	-	-	-	-	-	-	Y1.	
-	-	-	-	-	-	-	-	-	Y2.	
-	-	-	-	-	-	-	-	-	Y9.	
-	-	-	-	-	-	-	-	-	L.	
-	-	-	-	-	-	-	-	-	L1.	
-	-	-	-	-	-	-	-	-	L2.	
-	-	-	-	-	-	-	-	-	L9.	
-	-	-	-	-	-	-	-	-	O.K E.F	
-	16684	-	54635	-	-	66783	-	138102	17	
-	-	-	-	-	-	-	-	-	S.	
-	-	-	-	-	-	-	-	-	S1.	
-	-	-	-	-	-	-	-	-	S2.	
-	-	-	-	-	-	-	-	-	S3.	
-	-	-	-	-	-	-	-	-	S4.	
-	-	-	-	-	-	-	-	-	S9.	
-	-	-	-	-	-	-	-	-	Y.	
-	-	-	-	-	-	-	-	-	Y1.	

TAULU - TABELL 10

Energian tuotanto toimialoittain ja tuotantomuodoittain sekä energian tuotantoon käytetyt polttoaineet vuonna 1994

Energiproduktion enligt näringsgren och produktionsform samt för energiproduktion förbrukade bränslen år 1994

Production of Energi by Branch and Type of Production. Fuels Consumed for Energy Production in 1994

Toimiala/Tuotantomuoto	Sähkön tuotanto v el		Lämmön tuotanto Produktion av värme	
	Määrä Mängd mWh	Arvo Värde 1000 mk	Määrä Mängd mWh	Arvo Värde 1000 mk
Y2.Teollisuuden vastapaine-Industrielt mottryck	-	-	-	-
Y9.Muulla tavalla-På annat sätt	-	-	-	-
L. Lämmön erillistuotanto-Separatprod. av värme	-	-	33191	-
L1.Lämpökeskus, yhdyskunta-Värmecentral, samhälle	-	-	-	-
L2.Höyrykeskus, teollisuus-Värmecentral, industri	-	-	33191	-
L9.Muulla tavalla-På annat sätt	-	-	-	-
Voimalaitoksen omakäyttö Kraftverkets egenförbruk	-	-	-	4035
18 KEMIK JA KEMIALL TUOTT VALMISTUS - TILLV AV KEMIKAL OCH KEMISKA PROD	205508	17018	3040015	274176
S. Sähkön erillistuotanto-Separatproduktion av el	-	-	-	-
S1.Vesivoima-Vattenkraft	-	-	-	-
S2.Tavallinen lauhdutusvoima-Konv. kondenskraft	-	-	-	-
S3.Prosessi lauhdutusvoima-Process kondenskraft	-	-	-	-
S4.Ydin lauhdutusvoima-Kärn kondenskraft	-	-	-	-
S9.Muulla tavalla-På annat sätt	-	-	-	-
Y. Sähkön ja lämmön yhteistuotanto Samproduktion av el och värme	205508	-	1176993	-
Y1.Kaukolämpö vastapaine-Fjärrvärmemottryck	-	-	-	-
Y2.Teollisuuden vastapaine-Industrielt mottryck	205508	-	1176993	-
Y9.Muulla tavalla-På annat sätt	-	-	-	-
L. Lämmön erillistuotanto-Separatprod. av värme	-	-	1863022	-
L1.Lämpökeskus, yhdyskunta-Värmecentral, samhälle	-	-	2946	-
L2.Höyrykeskus, teollisuus-Värmecentral, industri	-	-	1115557	-
L9.Muulla tavalla-På annat sätt	-	-	744519	-
Voimalaitoksen omakäyttö Kraftverkets egenförbruk	-	17018	-	274176
19 ÖLJY- JA KIVIHIILITUOTT VALMISTUS - TILLVERK AV OLJE- OCH STENKOLSPROD	-	-	2189741	123509
S. Sähkön erillistuotanto-Separatproduktion av el	-	-	-	-
S1.Vesivoima-Vattenkraft	-	-	-	-

Energian tuotantoon käytetyt polttoaineet Bränslen använts i energiproduktion							Sulfiit- ti, sul- faatti l. sulfit, sulfat fl	Muut polttoai- neet Andra bränslen	Polttuai- neet yhteensä Bränslen samman- lagt	TOL/ Tuot. muoto NI/ Prod. formen
Kivihii- let Stenkol- ar Määrä Mängd gJ	Poltto- öljyt Bränn- oljor	Muut öljyt Andra oljor	Maakaasu Naturgas	Muut kaasut Andra gaser	Ydin energia Kärn energi	Puu Trä				
-	-	-	-	-	-	-	-	-	Y2.	
-	-	-	-	-	-	-	-	-	Y9.	
-	16684	-	54635	-	-	66783	-	138102	L.	
-	-	-	-	-	-	-	-	-	L1.	
-	16684	-	54635	-	-	66783	-	138102	L2.	
-	-	-	-	-	-	-	-	-	L9.	
-	-	-	-	-	-	-	-	-	O.K E.F	
2612551	2083773	-	1673595	6917243	-	-	-	4590001 17877163	18	
-	-	-	-	-	-	-	-	-	S.	
-	-	-	-	-	-	-	-	-	S1.	
-	-	-	-	-	-	-	-	-	S2.	
-	-	-	-	-	-	-	-	-	S3.	
-	-	-	-	-	-	-	-	-	S4.	
-	-	-	-	-	-	-	-	-	S9.	
2294056	977568	-	1168580	-	-	-	-	1190993 5631197	Y.	
-	-	-	-	-	-	-	-	-	Y1.	
2294056	977568	-	1168580	-	-	-	-	1190993 5631197	Y2.	
-	-	-	-	-	-	-	-	-	Y9.	
318495	1106205	-	505015	6917243	-	-	-	3399008 12245966	L.	
-	1218	-	-	8131	-	-	-	- 9349	L1.	
318495	1104987	-	505015	6909112	-	-	-	717603 9555212	L2.	
-	-	-	-	-	-	-	-	2681405 2681405	L9.	
-	-	-	-	-	-	-	-	-	O.K E.F	
891051	58359	-	-	5375970	-	-	-	3174859 9500239	19	
-	-	-	-	-	-	-	-	-	S.	
-	-	-	-	-	-	-	-	-	S1.	

TAULU - TABELL 10

Energian tuotanto toimialoittain ja tuotantomuodoittain sekä energian tuotantoon käytetyt polttoaineet vuonna 1994

Energiproduktion enligt näringsgren och produktionsform samt för energiproduktion förbrukade bränslen år 1994

Production of Energi by Branch and Type of Production. Fuels Consumed for Energy Production in 1994

Toimiala/Tuotantomuoto	Sähkön tuotanto v el		Lämmön tuotanto Produktion av värme	
	Määrä Mängd mWh	Arvo Värde 1000 mk	Määrä Mängd mWh	Arvo Värde 1000 mk
S2.Tavallinen lauhdutusvoima-Konv. kondenskraft	-	-	-	-
S3.Prosessi lauhdutusvoima-Process kondenskraft	-	-	-	-
S4.Ydin lauhdutusvoima-Kärn kondenskraft	-	-	-	-
S9.Muulla tavalla-På annat sätt	-	-	-	-
Y. Sähkön ja lämmön yhteistuotanto Samproduktion av el och värme	-	-	-	-
Y1.Kaukolämpö vastapaine-Fjärrvärmemottryck	-	-	-	-
Y2.Teollisuuden vastapaine-Industrielt mottryck	-	-	-	-
Y9.Muulla tavalla-På annat sätt	-	-	-	-
L. Lämmön erillistuotanto-Separatprod. av värme	-	-	2189741	-
L1.Lämpökeskus, yhdyskunta-Värmecentral, samhälle	-	-	-	-
L2.Höyrykeskus, teollisuus-Värmecentral, industri	-	-	2046441	-
L9.Muulla tavalla-På annat sätt	-	-	143300	-
Voimalaitoksen omakäyttö Kraftverkets egenförbruk	-	-	-	123509
21 KUMI- JA MUOVITUOTTEIDEN VALMISTUS - TILLVERKNING AV GUMMI- OCH PLASTVAR	-	-	20479	2075
S. Sähkön erillistuotanto-Separatproduktion av el	-	-	-	-
S1.Vesivoima-Vattenkraft	-	-	-	-
S2.Tavallinen lauhdutusvoima-Konv. kondenskraft	-	-	-	-
S3.Prosessi lauhdutusvoima-Process kondenskraft	-	-	-	-
S4.Ydin lauhdutusvoima-Kärn kondenskraft	-	-	-	-
S9.Muulla tavalla-På annat sätt	-	-	-	-
Y. Sähkön ja lämmön yhteistuotanto Samproduktion av el och värme	-	-	-	-
Y1.Kaukolämpö vastapaine-Fjärrvärmemottryck	-	-	-	-
Y2.Teollisuuden vastapaine-Industrielt mottryck	-	-	-	-
Y9.Muulla tavalla-På annat sätt	-	-	-	-
L. Lämmön erillistuotanto-Separatprod. av värme	-	-	20479	-
L1.Lämpökeskus, yhdyskunta-Värmecentral, samhälle	-	-	-	-
L2.Höyrykeskus, teollisuus-Värmecentral, industri	-	-	20479	-
L9.Muulla tavalla-På annat sätt	-	-	-	-

Energian tuotantoon käytetyt polttoaineet							Sulfiit-	Muut	Polttoai-	TOL/
Bränslen använts i energiproduktion							ti, sul-	poltttoi-	neet	Tuot.
Kivihii-	Poltto-	Muut	Maakaasu	Muut	Ydin	Puu	faatti l.	neet	yhteensä	NI/
let	öljyt	öljyt	Naturgas	kaasut	energia	Trä	sulfit,	Andra	Bränslen	Prod.
Stenkol-	Bränn-	Andra		Andra	Kärn		sulfat fl	bränslen	samman-	formen
ar	oljor	oljor		gaser	energi			lagt		
Määrä										
Mängd										
gJ										
-	-	-	-	-	-	-	-	-	-	S2.
-	-	-	-	-	-	-	-	-	-	S3.
-	-	-	-	-	-	-	-	-	-	S4.
-	-	-	-	-	-	-	-	-	-	S9.
-	-	-	-	-	-	-	-	-	-	Y.
-	-	-	-	-	-	-	-	-	-	Y1.
-	-	-	-	-	-	-	-	-	-	Y2.
-	-	-	-	-	-	-	-	-	-	Y9.
891051	58359	-	-	5375970	-	-	-	3174859	9500239	L.
-	-	-	-	-	-	-	-	-	-	L1.
891051	58359	-	-	5375970	-	-	-	2659391	8984771	L2.
-	-	-	-	-	-	-	-	515468	515468	L9.
-	-	-	-	-	-	-	-	-	-	O.K E.F
-	73340	-	12320	-	-	-	-	-	85660	²¹
-	-	-	-	-	-	-	-	-	-	S.
-	-	-	-	-	-	-	-	-	-	S1.
-	-	-	-	-	-	-	-	-	-	S2.
-	-	-	-	-	-	-	-	-	-	S3.
-	-	-	-	-	-	-	-	-	-	S4.
-	-	-	-	-	-	-	-	-	-	S9.
-	-	-	-	-	-	-	-	-	-	Y.
-	-	-	-	-	-	-	-	-	-	Y1.
-	-	-	-	-	-	-	-	-	-	Y2.
-	-	-	-	-	-	-	-	-	-	Y9.
-	73340	-	12320	-	-	-	-	-	85660	L.
-	-	-	-	-	-	-	-	-	-	L1.
-	73340	-	12320	-	-	-	-	-	85660	L2.
-	-	-	-	-	-	-	-	-	-	L9.

TAULU - TABELL 10

Energian tuotanto toimialoittain ja tuotantomuodoittain sekä energian tuotantoon käytetyt polttoaineet vuonna 1994

Energiproduktion enligt näringsgren och produktionsform samt för energiproduktion förbrukade bränslen år 1994

Production of Energi by Branch and Type of Production. Fuels Consumed for Energy Production in 1994

Toimiala/Tuotantomuoto	Sähkön tuotanto v el		Lämmön tuotanto Produktion av värme	
	Määrä Mängd mWh	Arvo Värde 1000 mk	Määrä Mängd mWh	Arvo Värde 1000 mk
Voimalaitoksen omakäyttö Kraftverkets egenförbruk	-	-	-	2075
22 LASI-, SAVI- JA KIVITUOTT VALMISTUS - TILLV AV GLAS-, LER- OCH STENPROD	5320	1572	161018	11965
S. Sähkön erillistuotanto-Separatproduktion av el	5320	-	-	-
S1.Vesivoima-Vattenkraft	-	-	-	-
S2.Tavallinen lauhdutusvoima-Konv. kondenskraft	-	-	-	-
S3.Prosessi lauhdutusvoima-Process kondenskraft	-	-	-	-
S4.Ydin lauhdutusvoima-Kärn kondenskraft	-	-	-	-
S9.Muulla tavalla-På annat sätt	5320	-	-	-
Y. Sähkön ja lämmön yhteistuotanto Samproduktion av el och värme	-	-	-	-
Y1.Kaukolämpö vastapaine-Fjärrvärmemottryck	-	-	-	-
Y2.Teollisuuden vastapaine-Industrielt mottryck	-	-	-	-
Y9.Muulla tavalla-På annat sätt	-	-	-	-
L. Lämmön erillistuotanto-Separatprod. av värme	-	-	161018	-
L1.Lämpökeskus, yhdyskunta-Värmecentral, samhälle	-	-	44753	-
L2.Höyrykeskus, teollisuus-Värmecentral, industri	-	-	116265	-
L9.Muulla tavalla-På annat sätt	-	-	-	-
Voimalaitoksen omakäyttö Kraftverkets egenförbruk	-	1572	-	11965
23 METALLIEN VALMISTUS - FRAMSTÄLLNING AV METALLER	-	-	1183443	47524
S. Sähkön erillistuotanto-Separatproduktion av el	-	-	-	-
S1.Vesivoima-Vattenkraft	-	-	-	-
S2.Tavallinen lauhdutusvoima-Konv. kondenskraft	-	-	-	-
S3.Prosessi lauhdutusvoima-Process kondenskraft	-	-	-	-
S4.Ydin lauhdutusvoima-Kärn kondenskraft	-	-	-	-
S9.Muulla tavalla-På annat sätt	-	-	-	-
Y. Sähkön ja lämmön yhteistuotanto Samproduktion av el och värme	-	-	-	-
Y1.Kaukolämpö vastapaine-Fjärrvärmemottryck	-	-	-	-

Energian tuotantoon käytetyt polttoaineet
Bränslen använts i energiproduktion

Kivihii- let Stenkol- ar Määrä Mängd gJ	Poltto- öljyt Bränn- oljor	Muut öljyt Andra oljor	Maakaasu Naturgas	Muut kaasut Andra gaser	Ydin energia Kärn energi	Puu Trä	Sulfiit- ti, sul- faatti l. sulfit, sulfat fl	Muut polttoai- neet Andra bränslen	Polttoai- neet yhteensä Bränslen samman- lagt	TOL/ Tuot. muoto NI/ Prod. formen
-	-	-	-	-	-	-	-	-	-	O.K E.F
-	290417	-	706300	12629	-	-	-	156989	1166335	22
-	39132	-	-	-	-	-	-	-	39132	S.
-	-	-	-	-	-	-	-	-	-	S1.
-	-	-	-	-	-	-	-	-	-	S2.
-	-	-	-	-	-	-	-	-	-	S3.
-	-	-	-	-	-	-	-	-	-	S4.
-	39132	-	-	-	-	-	-	-	39132	S9.
-	-	-	-	-	-	-	-	-	-	Y.
-	-	-	-	-	-	-	-	-	-	Y1.
-	-	-	-	-	-	-	-	-	-	Y2.
-	-	-	-	-	-	-	-	-	-	Y9.
-	251285	-	706300	12629	-	-	-	156989	1127203	L.
-	-	-	4200	-	-	-	-	156989	161189	L1.
-	251285	-	702100	12629	-	-	-	-	966014	L2.
-	-	-	-	-	-	-	-	-	-	L9.
-	-	-	-	-	-	-	-	-	-	O.K E.F
308805	2038484	-	119875	518908	-	-	-	1225607	4211679	23
-	-	-	-	-	-	-	-	-	-	S.
-	-	-	-	-	-	-	-	-	-	S1.
-	-	-	-	-	-	-	-	-	-	S2.
-	-	-	-	-	-	-	-	-	-	S3.
-	-	-	-	-	-	-	-	-	-	S4.
-	-	-	-	-	-	-	-	-	-	S9.
-	-	-	-	-	-	-	-	-	-	Y.
-	-	-	-	-	-	-	-	-	-	Y1.

TAULU - TABELL 10

Energian tuotanto toimialoittain ja tuotantomuodoittain sekä energian tuotantoon käytetyt polttoaineet vuonna 1994

Energiproduktion enligt näringsgren och produktionsform samt för energiproduktion förbrukade bränslen år 1994

Production of Energi by Branch and Type of Production. Fuels Consumed for Energy Production in 1994

Toimiala/Tuotantomuoto	Sähkön tuotanto v el		Lämmön tuotanto Produktion av värme	
	Määrä Mängd mWh	Arvo Värde 1000 mk	Määrä Mängd mWh	Arvo Värde 1000 mk
Y2.Teollisuuden vastapaine-Industrielt mottryck	-	-	-	-
Y9.Muulla tavalla-På annat sätt	-	-	-	-
L. Lämmön erillistuotanto-Separatprod. av värme	-	-	1183443	-
L1.Lämpökeskus, yhdyskunta-Värmecentral, samhälle	-	-	-	-
L2.Höyrykeskus, teollisuus-Värmecentral, industri	-	-	1183443	-
L9.Muulla tavalla-På annat sätt	-	-	-	-
Voimalaitoksen omakäyttö Kraftverkets egenförbruk	-	-	-	47524
24 METALLITUOTTEIDEN VALMISTUS - TILLVERKNING AV METALLVAROR	250	40	41081	3967
S. Sähkön erillistuotanto-Separatproduktion av el	250	-	-	-
S1.Vesivoima-Vattenkraft	-	-	-	-
S2.Tavallinen lauhdutusvoima-Konv. kondenskraft	-	-	-	-
S3.Prosessi lauhdutusvoima-Process kondenskraft	-	-	-	-
S4.Ydin lauhdutusvoima-Kärn kondenskraft	-	-	-	-
S9.Muulla tavalla-På annat sätt	250	-	-	-
Y. Sähkön ja lämmön yhteistuotanto Samproduktion av el och värme	-	-	-	-
Y1.Kaukolämpö vastapaine-Fjärrvärmemottryck	-	-	-	-
Y2.Teollisuuden vastapaine-Industrielt mottryck	-	-	-	-
Y9.Muulla tavalla-På annat sätt	-	-	-	-
L. Lämmön erillistuotanto-Separatprod. av värme	-	-	41081	-
L1.Lämpökeskus, yhdyskunta-Värmecentral, samhälle	-	-	-	-
L2.Höyrykeskus, teollisuus-Värmecentral, industri	-	-	40061	-
L9.Muulla tavalla-På annat sätt	-	-	1020	-
Voimalaitoksen omakäyttö Kraftverkets egenförbruk	-	40	-	3967
25 KONEIDEN JA LAITTEIDEN VALMISTUS - TILLVERKNING AV MASKINER	-	-	58482	6378
S. Sähkön erillistuotanto-Separatproduktion av el	-	-	-	-
S1.Vesivoima-Vattenkraft	-	-	-	-

Energian tuotantoon käytetyt polttoaineet Bränslen använts i energiproduktion								Sulfiit- ti, sul- faatti l. sulfit, sulfat fl	Muut polttoai- neet Andra bränslen	Polttuai- neet yhteensä Bränslen samman- lagt	TOL/ Tuot. muoto NI/ Prod. formen
Kivihii- let Stenkol- ar Määrä Mängd gJ	Poltto- öljyt Bränn- oljor	Muut öljyt Andra oljor	Maakaasu Naturgas	Muut kaasut Andra gaser	Ydin energia Kärn energi	Puu Trä					
-	-	-	-	-	-	-	-	-	-	Y2.	
-	-	-	-	-	-	-	-	-	-	Y9.	
308805	2038484	-	119875	518908	-	-	-	1225607	4211679	L.	
-	-	-	-	-	-	-	-	-	-	L1.	
308805	2038484	-	119875	518908	-	-	-	1225607	4211679	L2.	
-	-	-	-	-	-	-	-	-	-	L9.	
-	-	-	-	-	-	-	-	-	-	O.K E.F	
-	45136	-	163240	4149	-	-	-	-	212525	²⁴	
-	1080	-	-	-	-	-	-	-	1080	S.	
-	-	-	-	-	-	-	-	-	-	S1.	
-	-	-	-	-	-	-	-	-	-	S2.	
-	-	-	-	-	-	-	-	-	-	S3.	
-	-	-	-	-	-	-	-	-	-	S4.	
-	1080	-	-	-	-	-	-	-	1080	S9.	
-	-	-	-	-	-	-	-	-	-	Y.	
-	-	-	-	-	-	-	-	-	-	Y1.	
-	-	-	-	-	-	-	-	-	-	Y2.	
-	-	-	-	-	-	-	-	-	-	Y9.	
-	44056	-	163240	4149	-	-	-	-	211445	L.	
-	-	-	-	-	-	-	-	-	-	L1.	
-	44056	-	163240	-	-	-	-	-	207296	L2.	
-	-	-	-	4149	-	-	-	-	4149	L9.	
-	-	-	-	-	-	-	-	-	-	O.K E.F	
-	118002	-	97755	-	-	-	-	18500	234257	²⁵	
-	-	-	-	-	-	-	-	-	-	S.	
-	-	-	-	-	-	-	-	-	-	S1.	

TAULU - TABELL 10

Energian tuotanto toimialoittain ja tuotantomuodoittain sekä energian tuotantoon käytetyt polttoaineet vuonna 1994
 Energiproduktion enligt näringsgren och produktionsform samt för energiproduktion förbrukade bränslen år 1994

Production of Energi by Branch and Type of Production. Fuels Consumed for Energy Production in 1994

Toimiala/Tuotantomuoto	Sähkön tuotanto v el		Lämmön tuotanto Produktion av värme	
	Määrä Mängd mWh	Arvo Värde 1000 mk	Määrä Mängd mWh	Arvo Värde 1000 mk
S2.Tavallinen lauhdutusvoima-Konv. kondenskraft	-	-	-	-
S3.Prosessi lauhdutusvoima-Process kondenskraft	-	-	-	-
S4.Ydin lauhdutusvoima-Kärn kondenskraft	-	-	-	-
S9.Muulla tavalla-På annat sätt	-	-	-	-
Y. Sähkön ja lämmön yhteistuotanto Samproduktion av el och värme	-	-	-	-
Y1.Kaukolämpö vastapaine-Fjärrvärmemottryck	-	-	-	-
Y2.Teollisuuden vastapaine-Industrielt mottryck	-	-	-	-
Y9.Muulla tavalla-På annat sätt	-	-	-	-
L. Lämmön erillistuotanto-Separatprod. av värme	-	-	58482	-
L1.Lämpökeskus, yhdyskunta-Värmecentral, samhälle	-	-	-	-
L2.Höyrykeskus, teollisuus-Värmecentral, industri	-	-	58482	-
L9.Muulla tavalla-På annat sätt	-	-	-	-
Voimalaitoksen omakäyttö Kraftverkets egenförbruk	-	-	-	6378
26 SÄHKÖTEKN TUOTT JA INSTRUM VALMISTUS - TILLV AV ELTEKN PROD OCH INSTRUMENT	-	-	-	-
S. Sähkön erillistuotanto-Separatproduktion av el	-	-	-	-
S1.Vesivoima-Vattenkraft	-	-	-	-
S2.Tavallinen lauhdutusvoima-Konv. kondenskraft	-	-	-	-
S3.Prosessi lauhdutusvoima-Process kondenskraft	-	-	-	-
S4.Ydin lauhdutusvoima-Kärn kondenskraft	-	-	-	-
S9.Muulla tavalla-På annat sätt	-	-	-	-
Y. Sähkön ja lämmön yhteistuotanto Samproduktion av el och värme	-	-	-	-
Y1.Kaukolämpö vastapaine-Fjärrvärmemottryck	-	-	-	-
Y2.Teollisuuden vastapaine-Industrielt mottryck	-	-	-	-
Y9.Muulla tavalla-På annat sätt	-	-	-	-
L. Lämmön erillistuotanto-Separatprod. av värme	-	-	-	-
L1.Lämpökeskus, yhdyskunta-Värmecentral, samhälle	-	-	-	-
L2.Höyrykeskus, teollisuus-Värmecentral, industri	-	-	-	-
L9.Muulla tavalla-På annat sätt	-	-	-	-

Energian tuotantoon käytetyt polttoaineet							Sulfiit-	Muut	Polttoai-	TOL/
Bränslen använts i energiproduktion							ti, sul-	poltttoi-	neet	Tuot.
Kivihii-	Poltto-	Muut	Maakaasu	Muut	Ydin	Puu	faatti l.	neet	yhteensä	muoto
let	öljyt	öljyt	Naturgas	kaasut	energia	Trä	sulfit,	Andra	Bränslen	NI/
Stenkol-	Bränn-	Andra		Andra	Kärn		sulfat fl	bränslen	samman-	Prod.
ar	oljor	oljor		gaser	energi			lagt		formen
Määrä										
Mängd										
gJ										
-	-	-	-	-	-	-	-	-	-	S2.
-	-	-	-	-	-	-	-	-	-	S3.
-	-	-	-	-	-	-	-	-	-	S4.
-	-	-	-	-	-	-	-	-	-	S9.
-	-	-	-	-	-	-	-	-	-	Y.
-	-	-	-	-	-	-	-	-	-	Y1.
-	-	-	-	-	-	-	-	-	-	Y2.
-	-	-	-	-	-	-	-	-	-	Y9.
-	118002	-	97755	-	-	-	-	18500	234257	L.
-	-	-	-	-	-	-	-	-	-	L1.
-	118002	-	97755	-	-	-	-	18500	234257	L2.
-	-	-	-	-	-	-	-	-	-	L9.
-	-	-	-	-	-	-	-	-	-	O.K E.F
-	-	-	-	-	-	-	-	-	-	26
-	-	-	-	-	-	-	-	-	-	S.
-	-	-	-	-	-	-	-	-	-	S1.
-	-	-	-	-	-	-	-	-	-	S2.
-	-	-	-	-	-	-	-	-	-	S3.
-	-	-	-	-	-	-	-	-	-	S4.
-	-	-	-	-	-	-	-	-	-	S9.
-	-	-	-	-	-	-	-	-	-	Y.
-	-	-	-	-	-	-	-	-	-	Y1.
-	-	-	-	-	-	-	-	-	-	Y2.
-	-	-	-	-	-	-	-	-	-	Y9.
-	-	-	-	-	-	-	-	-	-	L.
-	-	-	-	-	-	-	-	-	-	L1.
-	-	-	-	-	-	-	-	-	-	L2.
-	-	-	-	-	-	-	-	-	-	L9.

TAULU - TABELL 10

Energian tuotanto toimialoittain ja tuotantomuodoittain sekä energian tuotantoon käytetyt polttoaineet vuonna 1994

Energiproduktion enligt näringsgren och produktionsform samt för energiproduktion förbrukade bränslen år 1994

Production of Energi by Branch and Type of Production. Fuels Consumed for Energy Production in 1994

Toimiala/Tuotantomuoto	Sähkön tuotanto v el		Lämmön tuotanto Produktion av värme	
	Määrä Mängd mWh	Arvo Värde 1000 mk	Määrä Mängd mWh	Arvo Värde 1000 mk
Voimalaitoksen omakäyttö Kraftverkets egenförbruk	-	-	-	-
27 KULKUNEUVOJEN VALMISTUS - TILLVERKNING AV TRANSPORTMEDEL	42	9	92221	8248
S. Sähkön erillistuotanto-Separatproduktion av el	42	-	-	-
S1.Vesivoima-Vattenkraft	-	-	-	-
S2.Tavallinen lauhdutusvoima-Konv. kondenskraft	-	-	-	-
S3.Prosessi lauhdutusvoima-Process kondenskraft	-	-	-	-
S4.Ydin lauhdutusvoima-Kärn kondenskraft	-	-	-	-
S9.Muulla tavalla-På annat sätt	42	-	-	-
Y. Sähkön ja lämmön yhteistuotanto Samproduktion av el och värme	-	-	-	-
Y1.Kaukolämpö vastapaine-Fjärrvärmemottryck	-	-	-	-
Y2.Teollisuuden vastapaine-Industrielt mottryck	-	-	-	-
Y9.Muulla tavalla-På annat sätt	-	-	-	-
L. Lämmön erillistuotanto-Separatprod. av värme	-	-	92221	-
L1.Lämpökeskus, yhdyskunta-Värmecentral, samhälle	-	-	8486	-
L2.Höyrykeskus, teollisuus-Värmecentral, industri	-	-	83735	-
L9.Muulla tavalla-På annat sätt	-	-	-	-
Voimalaitoksen omakäyttö Kraftverkets egenförbruk	-	9	-	8248
29 MUU VALMISTUS - ÖVRIG TILLVERKNING	-	-	2300	205
S. Sähkön erillistuotanto-Separatproduktion av el	-	-	-	-
S1.Vesivoima-Vattenkraft	-	-	-	-
S2.Tavallinen lauhdutusvoima-Konv. kondenskraft	-	-	-	-
S3.Prosessi lauhdutusvoima-Process kondenskraft	-	-	-	-
S4.Ydin lauhdutusvoima-Kärn kondenskraft	-	-	-	-
S9.Muulla tavalla-På annat sätt	-	-	-	-
Y. Sähkön ja lämmön yhteistuotanto Samproduktion av el och värme	-	-	-	-
Y1.Kaukolämpö vastapaine-Fjärrvärmemottryck	-	-	-	-

Energian tuotantoon käytetyt polttoaineet Bränslen använts i energiproduktion							Sulfiit- ti, sul- faatti l. sulfit, sulfat fl	Muut polttoai- neet Andra bränslen	Polttoai- neet yhteensä Bränslen samman- lagt	TOL/ Tuot. muoto NI/ Prod. formen
Kivihii- let Stenkol- ar Määrä Mängd gJ	Poltto- öljyt Bränn- oljor	Muut öljyt Andra oljor	Maakaasu Naturgas	Muut kaasut Andra gaser	Ydin energia Kärn energi	Puu Trä				
-	-	-	-	-	-	-	-	-	O.K E.F	
-	360769	-	-	-	-	-	-	360769	27	
-	396	-	-	-	-	-	-	396	S.	
-	-	-	-	-	-	-	-	-	S1.	
-	-	-	-	-	-	-	-	-	S2.	
-	-	-	-	-	-	-	-	-	S3.	
-	-	-	-	-	-	-	-	-	S4.	
-	396	-	-	-	-	-	-	396	S9.	
-	-	-	-	-	-	-	-	-	Y.	
-	-	-	-	-	-	-	-	-	Y1.	
-	-	-	-	-	-	-	-	-	Y2.	
-	-	-	-	-	-	-	-	-	Y9.	
-	360373	-	-	-	-	-	-	360373	L.	
-	30450	-	-	-	-	-	-	30450	L1.	
-	329923	-	-	-	-	-	-	329923	L2.	
-	-	-	-	-	-	-	-	-	L9.	
-	-	-	-	-	-	-	-	-	O.K E.F	
-	8296	-	-	-	-	-	-	8296	29	
-	-	-	-	-	-	-	-	-	S.	
-	-	-	-	-	-	-	-	-	S1.	
-	-	-	-	-	-	-	-	-	S2.	
-	-	-	-	-	-	-	-	-	S3.	
-	-	-	-	-	-	-	-	-	S4.	
-	-	-	-	-	-	-	-	-	S9.	
-	-	-	-	-	-	-	-	-	Y.	
-	-	-	-	-	-	-	-	-	Y1.	

TAULU - TABELL 10

Energian tuotanto toimialoittain ja tuotantomuodoittain sekä energian tuotantoon käytetyt polttoaineet vuonna 1994

Energiproduktion enligt näringsgren och produktionsform samt för energiproduktion förbrukade bränslen år 1994

Production of Energi by Branch and Type of Production. Fuels Consumed for Energy Production in 1994

Toimiala/Tuotantomuoto	Sähkön tuotanto v el		Lämmön tuotanto Produktion av värme	
	Määrä Mängd mWh	Arvo Värde 1000 mk	Määrä Mängd mWh	Arvo Värde 1000 mk
Y2.Teollisuuden vastapaine-Industrielt mottryck	-	-	-	-
Y9.Muulla tavalla-På annat sätt	-	-	-	-
L. Lämmön erillistuotanto-Separatprod. av värme	-	-	2300	-
L1.Lämpökeskus, yhdyskunta-Värmecentral, samhälle	-	-	-	-
L2.Höyrykeskus, teollisuus-Värmecentral, industri	-	-	2300	-
L9.Muulla tavalla-På annat sätt	-	-	-	-
Voimalaitoksen omakäyttö Kraftverkets egenförbruk	-	-	-	205
E ENERGIA- JA VESIHUOLTO - ENERGI- OCH VATTENFÖRSÖRJNING	61986864	8292149	60307056	6734294
S. Sähkön erillistuotanto-Separatproduktion av el	42713041	-	-	-
S1.Vesivoima-Vattenkraft	11794637	-	-	-
S2.Tavallinen lauhdutusvoima-Konv. kondenskraft	11708217	-	-	-
S3.Prosessi lauhdutusvoima-Process kondenskraft	512365	-	-	-
S4.Ydin lauhdutusvoima-Kärn kondenskraft	18683114	-	-	-
S9.Muulla tavalla-På annat sätt	14708	-	-	-
Y. Sähkön ja lämmön yhteistuotanto Samproduktion av el och värme	19273823	-	52440286	-
Y1.Kaukolämpö vastapaine-Fjärrvärmemottryck	10803115	-	20777309	-
Y2.Teollisuuden vastapaine-Industrielt mottryck	6971004	-	30080205	-
Y9.Muulla tavalla-På annat sätt	1499704	-	1582772	-
L. Lämmön erillistuotanto-Separatprod. av värme	-	-	7866770	-
L1.Lämpökeskus, yhdyskunta-Värmecentral, samhälle	-	-	4815564	-
L2.Höyrykeskus, teollisuus-Värmecentral, industri	-	-	2669627	-
L9.Muulla tavalla-På annat sätt	-	-	381579	-
Voimalaitoksen omakäyttö Kraftverkets egenförbruk	3676234	8292149	2370820	6734294
31 SÄHKÖHUOLTO (ML.YHTEISTUOTANTLÄMPÖ) - ELFÖRSÖRJNING (INKL.SAMPRODVÄRME)	61817097	8272506	56901811	6368519
S. Sähkön erillistuotanto-Separatproduktion av el	42711235	-	-	-
S1.Vesivoima-Vattenkraft	11792843	-	-	-

Energian tuotantoon käytetyt polttoaineet Bränslen använts i energiproduktion							Sulfiit- ti, sul- faatti sulfit, sulfat f1	Muut poltttoi- neet Andra bränslen	Poltttoi- neet yhteensä Bränslen samman- lagt	TOL/ Tuot. muoto NI/ Prod. formen
Kivihii- let Stenkol- ar Määrä Mängd gJ	Poltto- öljyt Bränn- oljor	Muut Öljyt Andra oljor	Maakaasu Naturgas	Muut kaasut Andra gaser	Ydin energia Kärn energi	Puu Trä				
-	-	-	-	-	-	-	-	-	Y2.	
-	-	-	-	-	-	-	-	-	Y9.	
-	8296	-	-	-	-	-	-	8296	L.	
-	-	-	-	-	-	-	-	-	L1.	
-	8296	-	-	-	-	-	-	8296	L2.	
-	-	-	-	-	-	-	-	-	L9.	
-	-	-	-	-	-	-	-	-	O.K E.F	
149939504	31999982	2936	76870150	7528089	202946400	37689023	52467833	78439773	637883690	E
71340250	1639761	2683	12257980	2542755	202946400	735328	-	16280010	307745167	S.
-	-	-	-	-	-	-	-	-	-	S1.
71217086	1410284	-	12257980	11180	-	735328	-	15414100	101045958	S2.
123164	152614	-	-	2531575	-	-	-	847728	3655081	S3.
-	-	-	-	-	202946400	-	-	-	202946400	S4.
-	76863	2683	-	-	-	-	-	18182	97728	S9.
74428883	19499522	-	59483725	3139540	-	33373168	52467833	55164852	297557523	Y.
65800222	3980849	-	30761710	483963	-	4925945	-	28572366	134525055	Y1.
8628661	14622005	-	18411960	2655577	-	27107509	52467833	24350314	148243859	Y2.
-	896668	-	10310055	-	-	1339714	-	2242172	14788609	Y9.
4170371	10860699	253	5128445	1845794	-	3580527	-	6994911	32581000	L.
2386035	9140232	253	4022270	39909	-	1087113	-	3490536	20166348	L1.
760435	1695622	-	1106175	1805885	-	2493414	-	2835387	10696918	L2.
1023901	24845	-	-	-	-	-	-	668988	1717734	L9.
-	-	-	-	-	-	-	-	-	-	O.K E.F
149939504	28799843	2936	73461430	7524504	202946400	32294934	52467833	75487195	622924579	31
71340250	1639680	2683	12257980	2542755	202946400	735328	-	16280010	307745086	S.
-	-	-	-	-	-	-	-	-	-	S1.

TAULU - TABELL 10

Energian tuotanto toimialoittain ja tuotantomuodoittain sekä energian tuotantoon käytetyt polttoaineet vuonna 1994

Energiproduktion enligt näringsgren och produktionsform samt för energiproduktion förbrukade bränslen år 1994

Production of Energi by Branch and Type of Production. Fuels Consumed for Energy Production in 1994

Toimiala/Tuotantomuoto	Sähkön tuotanto v el		Lämmön tuotanto Produktion av värme	
	Määrä Mängd mWh	Arvo Värde 1000 mk	Määrä Mängd mWh	Arvo Värde 1000 mk
S2.Tavallinen lauhdutusvoima-Konv. kondensskraft	11708205	-	-	-
S3.Prosessi lauhdutusvoima-Process kondensskraft	512365	-	-	-
S4.Ydin lauhdutusvoima-Kärn kondenskraft	18683114	-	-	-
S9.Muulla tavalla-På annat sätt	14708	-	-	-
Y. Sähkön ja lämmön yhteistuotanto Samproduktion av el och värme	19105862	-	51406032	-
Y1.Kaukolämpö vastapaine-Fjärrvärmemottryck	10777750	-	20659244	-
Y2.Teollisuuden vastapaine-Industrielt mottryck	6828408	-	29164016	-
Y9.Muulla tavalla-På annat sätt	1499704	-	1582772	-
L. Lämmön erillistuotanto-Separatprod. av värme	-	-	5495779	-
L1.Lämpökeskus, yhdyskunta-Värmecentral, samhälle	-	-	3186362	-
L2.Höyrykeskus, teollisuus-Värmecentral, industri	-	-	1930831	-
L9.Muulla tavalla-På annat sätt	-	-	378586	-
Voimalaitoksen omakäyttö Kraftverkets egenförbruk	3584452	8272506	2322839	6368519
311 Sähkön ja lämmön tuot yhdyskunnille - El- och värmeprodukt för samhällen	51070181	7056703	23452208	3619147
S. Sähkön erillistuotanto-Separatproduktion av el	39769591	-	-	-
S1.Vesivoima-Vattenkraft	9510048	-	-	-
S2.Tavallinen lauhdutusvoima-Konv. kondenskraft	11571519	-	-	-
S3.Prosessi lauhdutusvoima-Process kondenskraft	-	-	-	-
S4.Ydin lauhdutusvoima-Kärn kondenskraft	18683114	-	-	-
S9.Muulla tavalla-På annat sätt	4910	-	-	-
Y. Sähkön ja lämmön yhteistuotanto Samproduktion av el och värme	11300590	-	21334431	-
Y1.Kaukolämpö vastapaine-Fjärrvärmemottryck	10433793	-	19840689	-
Y2.Teollisuuden vastapaine-Industrielt mottryck	341863	-	1019359	-
Y9.Muulla tavalla-På annat sätt	524934	-	474383	-
L. Lämmön erillistuotanto-Separatprod. av värme	-	-	2117777	-
L1.Lämpökeskus, yhdyskunta-Värmecentral, samhälle	-	-	1636207	-
L2.Höyrykeskus, teollisuus-Värmecentral, industri	-	-	230581	-
L9.Muulla tavalla-På annat sätt	-	-	250989	-

Energian tuotantoon käytetyt polttoaineet Bränslen använts i energiproduktion							Sulfiiti, sulfaatti, sulfit, sulfat	Muut polttoaineet Andra bränslen	Polttoaineet yhteensä Bränslen sammanlagt	TOL/ Tuot. muoto NI/ Prod. formen
Kivihii- let Stenkol- ar Määrä Mängd gJ	Poltto- öljyt Bränn- oljor	Muut öljyt Andra oljor	Maakaasu Naturgas	Muut kaasut Andra gaser	Ydin energia Kärn energi	Puu Trä				
71217086	1410203	-	12257980	11180	-	735328	-	15414100	101045877	S2.
123164	152614	-	-	2531575	-	-	-	847728	3655081	S3.
-	-	-	-	-	202946400	-	-	-	202946400	S4.
-	76863	2683	-	-	-	-	-	18182	97728	S9.
										Y.
74428883	19455536	-	56956830	3139540	-	31175971	52467833	54974353	292598946	
65800222	3970439	-	30761710	483963	-	4532495	-	28412366	133961195	Y1.
8628661	14588429	-	15885065	2655577	-	25303762	52467833	24319815	143849142	Y2.
-	896668	-	10310055	-	-	1339714	-	2242172	14788609	Y9.
4170371	7704627	253	4246620	1842209	-	383635	-	4232832	22580547	L.
2386035	6451851	253	3244570	36324	-	283072	-	896505	13298610	L1.
760435	1227931	-	1002050	1805885	-	100563	-	2678113	7574977	L2.
1023901	24845	-	-	-	-	-	-	658214	1706960	L9.
-	-	-	-	-	-	-	-	-	-	O.K E.F
										311
139096170	7407178	253	47927740	138404	202946400	5243176	-	48439374	451198695	
70814034	993111	-	12180420	8892	202946400	373590	-	15150817	302467264	S.
-	-	-	-	-	-	-	-	-	-	S1.
70814034	953408	-	12180420	8892	-	373590	-	15150817	99481161	S2.
-	-	-	-	-	-	-	-	-	-	S3.
-	-	-	-	-	202946400	-	-	-	202946400	S4.
-	39703	-	-	-	-	-	-	-	39703	S9.
										Y.
64416337	4150878	-	33213495	93188	-	4839675	-	32893264	139606837	
64392214	3026298	-	30200415	93188	-	4394871	-	27453016	129560002	Y1.
24123	337223	-	-	-	-	444804	-	4328911	5135061	Y2.
-	787357	-	3013080	-	-	-	-	1111337	4911774	Y9.
3865799	2263189	253	2533825	36324	-	29911	-	395293	9124594	L.
2386035	2139549	253	2533825	36324	-	11700	-	139026	7246712	L1.
662260	123640	-	-	-	-	18211	-	96217	900328	L2.
817504	-	-	-	-	-	-	-	160050	977554	L9.

TAULU - TABELL 10

Energian tuotanto toimialoittain ja tuotantomuodoittain sekä energian tuotantoon käytetyt polttoaineet vuonna 1994

Energiproduktion enligt näringsgren och produktionsform samt för energiproduktion förbrukade bränslen år 1994

Production of Energi by Branch and Type of Production. Fuels Consumed for Energy Production in 1994

Toimiala/Tuotantomuoto	Sähkön tuotanto v el		Lämmön tuotanto Produktion av värme	
	Määrä Mängd mWh	Arvo Värde 1000 mk	Määrä Mängd mWh	Arvo Värde 1000 mk
Voimalaitoksen omakäyttö Kraftverkets egenförbruk	2425593	7056703	271635	3619147
3111 Vesivoim sähkön tuot yhdyskunnille - El med vattenkraft för samhällen	9468310	922481	-	-
S. Sähkön erillistuotanto-Separatproduktion av el	9468310	-	-	-
S1.Vesivoima-Vattenkraft	9468310	-	-	-
S2.Tavallinen lauhdutusvoima-Konv. kondenskraft	-	-	-	-
S3.Prosessi lauhdutusvoima-Process kondenskraft	-	-	-	-
S4.Ydin lauhdutusvoima-Kärn kondenskraft	-	-	-	-
S9.Muulla tavalla-På annat sätt	-	-	-	-
Y. Sähkön ja lämmön yhteistuotanto Samproduktion av el och värme	-	-	-	-
Y1.Kaukolämpö vastapaine-Fjärrvärmemottryck	-	-	-	-
Y2.Teollisuuden vastapaine-Industriellt mottryck	-	-	-	-
Y9.Muulla tavalla-På annat sätt	-	-	-	-
L. Lämmön erillistuotanto-Separatprod. av värme	-	-	-	-
L1.Lämpökeskus, yhdyskunta-Värmecentral, samhälle	-	-	-	-
L2.Höyrykeskus, teollisuus-Värmecentral, industri	-	-	-	-
L9.Muulla tavalla-På annat sätt	-	-	-	-
Voimalaitoksen omakäyttö Kraftverkets egenförbruk	155583	922481	-	-
3112 Lämpövoim sähkö ja läm yhdyskunnill - El- och värmeprod för samhällen	15000518	2305295	23204677	3597726
S. Sähkön erillistuotanto-Separatproduktion av el	3699928	-	-	-
S1.Vesivoima-Vattenkraft	41738	-	-	-
S2.Tavallinen lauhdutusvoima-Konv. kondenskraft	3657131	-	-	-
S3.Prosessi lauhdutusvoima-Process kondenskraft	-	-	-	-
S4.Ydin lauhdutusvoima-Kärn kondenskraft	-	-	-	-
S9.Muulla tavalla-På annat sätt	1059	-	-	-
Y. Sähkön ja lämmön yhteistuotanto Samproduktion av el och värme	11300590	-	21334431	-
Y1.Kaukolämpö vastapaine-Fjärrvärmemottryck	10433793	-	19840689	-

Energian tuotantoon käytetyt polttoaineet Bränslen använts i energiproduktion							Sulfiit- ti, sul- faatti l. sulfit, sulfat fi	Muut polttoai- neet Andra bränslen	Polttuai- neet yhteensä Bränslen samman- lagt	TOL/ Tuot. muoto NI/ Prod. formen
Kivihii- let Stenkol- ar Määrä Mängd gJ	Poltto- öljyt Bränn- oljor	Muut öljyt Andra oljor	Maakaasu Naturgas	Muut kaasut Andra gaser	Ydin energia Kärn energi	Puu Trä				
-	-	-	-	-	-	-	-	-	-	O.K E.F
-	-	-	-	-	-	-	-	-	-	3111
-	-	-	-	-	-	-	-	-	-	S.
-	-	-	-	-	-	-	-	-	-	S1.
-	-	-	-	-	-	-	-	-	-	S2.
-	-	-	-	-	-	-	-	-	-	S3.
-	-	-	-	-	-	-	-	-	-	S4.
-	-	-	-	-	-	-	-	-	-	S9.
-	-	-	-	-	-	-	-	-	-	Y.
-	-	-	-	-	-	-	-	-	-	Y1.
-	-	-	-	-	-	-	-	-	-	Y2.
-	-	-	-	-	-	-	-	-	-	Y9.
-	-	-	-	-	-	-	-	-	-	L.
-	-	-	-	-	-	-	-	-	-	L1.
-	-	-	-	-	-	-	-	-	-	L2.
-	-	-	-	-	-	-	-	-	-	L9.
-	-	-	-	-	-	-	-	-	-	O.K E.F
80472614	6713842	253	47927740	138404	-	5224965	-	39193165	179670983	3112
12852738	422873	-	12180420	8892	-	373590	-	6066129	31904642	S.
-	-	-	-	-	-	-	-	-	-	S1.
12852738	412903	-	12180420	8892	-	373590	-	6066129	31894672	S2.
-	-	-	-	-	-	-	-	-	-	S3.
-	-	-	-	-	-	-	-	-	-	S4.
-	9970	-	-	-	-	-	-	-	9970	S9.
64416337	4150878	-	33213495	93188	-	4839675	-	32893264	139606837	Y.
64392214	3026298	-	30200415	93188	-	4394871	-	27453016	129560002	Y1.

TAULU - TABELL 10

Energian tuotanto toimialoittain ja tuotantomuodoittain sekä energian tuotantoon käytetyt polttoaineet vuonna 1994

Energiproduktion enligt näringsgren och produktionsform samt för energiproduktion förbrukade bränslen år 1994

Production of Energi by Branch and Type of Production. Fuels Consumed for Energy Production in 1994

Toimiala/Tuotantomuoto	Sähkön tuotanto v el		Lämmön tuotanto Produktion av värme	
	Määrä Mängd mWh	Arvo Värde 1000 mk	Määrä Mängd mWh	Arvo Värde 1000 mk
Y2.Teollisuuden vastapaine-Industrielt mottryck	341863	-	1019359	-
Y9.Muulla tavalla-På annat sätt	524934	-	474383	-
L. Lämmön erillistuotanto-Separatprod. av värme	-	-	1870246	-
L1.Lämpökeskus, yhdyskunta-Värmecentral, samhälle	-	-	1633205	-
L2.Höyrykeskus, teollisuus-Värmecentral, industri	-	-	4192	-
L9.Muulla tavalla-På annat sätt	-	-	232849	-
Voimalaitoksen omakäyttö Kraftverkets egenförbruk	1327558	2305295	249579	3597726
3113 Lämpövoim sähkö yhdyskunnille - El med värmekraft för samhällen	7914516	855215	247531	21421
S. Sähkön erillistuotanto-Separatproduktion av el	7914516	-	-	-
S1.Vesivoima-Vattenkraft	-	-	-	-
S2.Tavallinen lauhdutusvoima-Konv. kondenskraft	7914388	-	-	-
S3.Prosessi lauhdutusvoima-Process kondenskraft	-	-	-	-
S4.Ydin lauhdutusvoima-Kärn kondenskraft	-	-	-	-
S9.Muulla tavalla-På annat sätt	128	-	-	-
Y. Sähkön ja lämmön yhteistuotanto Samproduktion av el och värme	-	-	-	-
Y1.Kaukolämpö vastapaine-Fjärrvärmemottryck	-	-	-	-
Y2.Teollisuuden vastapaine-Industrielt mottryck	-	-	-	-
Y9.Muulla tavalla-På annat sätt	-	-	-	-
L. Lämmön erillistuotanto-Separatprod. av värme	-	-	247531	-
L1.Lämpökeskus, yhdyskunta-Värmecentral, samhälle	-	-	3002	-
L2.Höyrykeskus, teollisuus-Värmecentral, industri	-	-	226389	-
L9.Muulla tavalla-På annat sätt	-	-	18140	-
Voimalaitoksen omakäyttö Kraftverkets egenförbruk	565545	855215	22056	21421
3114 Ydinvoimalat - Kärnkraftsverk	18684066	2973109	-	-
S. Sähkön erillistuotanto-Separatproduktion av el	18684066	-	-	-
S1.Vesivoima-Vattenkraft	-	-	-	-

Energian tuotantoon käytetyt polttoaineet Bränslen använts i energiproduktion							Sulfiit- ti, sul- faatti l. sulfit, sulfat fl	Muut polttoi- neet Andra bränslen	Polttoai- neet yhteensä Bränslen samman- lagt	TOL/ Tuot. muoto NI/ Prod. formen
Kivihii- let Stenkol- ar Määrä Mängd gJ	Poltto- öljyt Bränn- oljor	Muut öljyt Andra oljor	Maakaasu Naturgas	Muut kaasut Andra gaser	Ydin energia Kärn energi	Puu Trä				
24123	337223	-	-	-	-	444804	-	4328911	5135061	Y2.
-	787357	-	3013080	-	-	-	-	1111337	4911774	Y9.
3203539	2140091	253	2533825	36324	-	11700	-	233772	8159504	L.
2386035	2122944	253	2533825	36324	-	11700	-	139026	7230107	L1.
-	17147	-	-	-	-	-	-	-	17147	L2.
817504	-	-	-	-	-	-	-	94746	912250	L9.
-	-	-	-	-	-	-	-	-	-	O.K E.F
58623556	670462	-	-	-	-	18211	-	9246209	68558438	3113
57961296	547364	-	-	-	-	-	-	9084688	67593348	S.
-	-	-	-	-	-	-	-	-	-	S1.
57961296	540505	-	-	-	-	-	-	9084688	67586489	S2.
-	-	-	-	-	-	-	-	-	-	S3.
-	-	-	-	-	-	-	-	-	-	S4.
-	6859	-	-	-	-	-	-	-	6859	S9.
-	-	-	-	-	-	-	-	-	-	Y.
-	-	-	-	-	-	-	-	-	-	Y1.
-	-	-	-	-	-	-	-	-	-	Y2.
-	-	-	-	-	-	-	-	-	-	Y9.
662260	123098	-	-	-	-	18211	-	161521	965090	L.
-	16605	-	-	-	-	-	-	-	16605	L1.
662260	106493	-	-	-	-	18211	-	96217	883181	L2.
-	-	-	-	-	-	-	-	65304	65304	L9.
-	-	-	-	-	-	-	-	-	-	O.K E.F
-	9642	-	-	-	202946400	-	-	-	202956042	3114
-	9642	-	-	-	202946400	-	-	-	202956042	S.
-	-	-	-	-	-	-	-	-	-	S1.

TAULU - TABELL 10

Energian tuotanto toimialoittain ja tuotantomuodoittain sekä energian tuotantoon käytetyt polttoaineet vuonna 1994

Energiproduktion enligt näringsgren och produktionsform samt för energiproduktion förbrukade bränslen år 1994

Production of Energi by Branch and Type of Production. Fuels Consumed for Energy Production in 1994

Toimiala/Tuotantomuoto	Sähkön tuotanto v el		Lämmön tuotanto Produktion av värme	
	Määrä Mängd mWh	Arvo Värde 1000 mk	Määrä Mängd mWh	Arvo Värde 1000 mk
S2.Tavallinen lauhdutusvoima-Konv. kondenskraft	-	-	-	-
S3.Prosessi lauhdutusvoima-Process kondenskraft	-	-	-	-
S4.Ydin lauhdutusvoima-Kärn kondenskraft	18683114	-	-	-
S9.Muulla tavalla-På annat sätt	952	-	-	-
Y. Sähkön ja lämmön yhteistuotanto Samproduktion av el och värme	-	-	-	-
Y1.Kaukolämpö vastapaine-Fjärrvärmemottryck	-	-	-	-
Y2.Teollisuuden vastapaine-Industrielt mottryck	-	-	-	-
Y9.Muulla tavalla-På annat sätt	-	-	-	-
L. Lämmön erillistuotanto-Separatprod. av värme	-	-	-	-
L1.Lämpökeskus, yhdyskunta-Värmecentral, samhälle	-	-	-	-
L2.Höyrykeskus, teollisuus-Värmecentral, industri	-	-	-	-
L9.Muulla tavalla-På annat sätt	-	-	-	-
Voimalaitoksen omakäyttö Kraftverkets egenförbruk	374981	2973109	-	-
3119 Muu sähkön tuotanto yhdyskunnille - Övrig elproduktion för samhällen	2771	603	-	-
S. Sähkön erillistuotanto-Separatproduktion av el	2771	-	-	-
S1.Vesivoima-Vattenkraft	-	-	-	-
S2.Tavallinen lauhdutusvoima-Konv. kondenskraft	-	-	-	-
S3.Prosessi lauhdutusvoima-Process kondenskraft	-	-	-	-
S4.Ydin lauhdutusvoima-Kärn kondenskraft	-	-	-	-
S9.Muulla tavalla-På annat sätt	2771	-	-	-
Y. Sähkön ja lämmön yhteistuotanto Samproduktion av el och värme	-	-	-	-
Y1.Kaukolämpö vastapaine-Fjärrvärmemottryck	-	-	-	-
Y2.Teollisuuden vastapaine-Industrielt mottryck	-	-	-	-
Y9.Muulla tavalla-På annat sätt	-	-	-	-
L. Lämmön erillistuotanto-Separatprod. av värme	-	-	-	-
L1.Lämpökeskus, yhdyskunta-Värmecentral, samhälle	-	-	-	-
L2.Höyrykeskus, teollisuus-Värmecentral, industri	-	-	-	-
L9.Muulla tavalla-På annat sätt	-	-	-	-

Energian tuotantoon käytetyt polttoaineet Bränslen använts i energiproduktion								Sulfiit- ti, sul- faatti l. sulfit, sulfat fl	Muut polttoai- neet Andra bränslen	Polttoai- neet yhteensä Bränslen samman- lagt	TOL/ Tuot. muoto NI/ Prod. formen
Kivihii- let Stenkol- ar Määrä Mängd gJ	Poltto- öljyt Bränn- oljor	Muut öljyt Andra oljor	Maakaasu Naturgas	Muut kaasut Andra gaser	Ydin energia Kärn energi	Puu Trä					
-	-	-	-	-	-	-	-	-	-	S2.	
-	-	-	-	-	-	-	-	-	-	S3.	
-	-	-	-	-	202946400	-	-	-	202946400	S4.	
-	9642	-	-	-	-	-	-	-	9642	S9.	
-	-	-	-	-	-	-	-	-	-	Y.	
-	-	-	-	-	-	-	-	-	-	Y1.	
-	-	-	-	-	-	-	-	-	-	Y2.	
-	-	-	-	-	-	-	-	-	-	Y9.	
-	-	-	-	-	-	-	-	-	-	L.	
-	-	-	-	-	-	-	-	-	-	L1.	
-	-	-	-	-	-	-	-	-	-	L2.	
-	-	-	-	-	-	-	-	-	-	L9.	
-	-	-	-	-	-	-	-	-	-	O.K E.F	
-	13232	-	-	-	-	-	-	-	13232	3119	
-	13232	-	-	-	-	-	-	-	13232	S.	
-	-	-	-	-	-	-	-	-	-	S1.	
-	-	-	-	-	-	-	-	-	-	S2.	
-	-	-	-	-	-	-	-	-	-	S3.	
-	-	-	-	-	-	-	-	-	-	S4.	
-	13232	-	-	-	-	-	-	-	13232	S9.	
-	-	-	-	-	-	-	-	-	-	Y.	
-	-	-	-	-	-	-	-	-	-	Y1.	
-	-	-	-	-	-	-	-	-	-	Y2.	
-	-	-	-	-	-	-	-	-	-	Y9.	
-	-	-	-	-	-	-	-	-	-	L.	
-	-	-	-	-	-	-	-	-	-	L1.	
-	-	-	-	-	-	-	-	-	-	L2.	
-	-	-	-	-	-	-	-	-	-	L9.	

TAULU - TABELL 10

Energian tuotanto toimialoittain ja tuotantomuodoittain sekä energian tuotantoon käytetyt polttoaineet vuonna 1994

Energiproduktion enligt näringsgren och produktionsform samt för energiproduktion förbrukade bränslen år 1994

Production of Energi by Branch and Type of Production. Fuels Consumed for Energy Production in 1994

Toimiala/Tuotantomuoto	Sähkön tuotanto v el		Lämmön tuotanto Produktion av värme	
	Määrä Mängd mWh	Arvo Värde 1000 mk	Määrä Mängd mWh	Arvo Värde 1000 mk
Voimalaitoksen omakäyttö Kraftverkets egenförbruk	1926	603	-	-
312 Sähkön ja lämmön jakelu - El- och värmedistribution	571235	115870	2106968	225494
S. Sähkön erillistuotanto-Separatproduktion av el	442719	-	-	-
S1.Vesivoima-Vattenkraft	404030	-	-	-
S2.Tavallinen lauhdutusvoima-Konv. kondenskraft	36970	-	-	-
S3.Prosessi lauhdutusvoima-Process kondenskraft	-	-	-	-
S4.Ydin lauhdutusvoima-Kärn kondenskraft	-	-	-	-
S9.Muulla tavalla-På annat sätt	1719	-	-	-
Y. Sähkön ja lämmön yhteistuotanto Samproduktion av el och värme	128516	-	545968	-
Y1.Kaukolämpö vastapaine-Fjärrvärmemottryck	106121	-	198678	-
Y2.Teollisuuden vastapaine-Industriellt mottryck	15036	-	185162	-
Y9.Muulla tavalla-På annat sätt	7359	-	162128	-
L. Lämmön erillistuotanto-Separatprod. av värme	-	-	1561000	-
L1.Lämpökeskus, yhdyskunta-Värmecentral, samhälle	-	-	1487970	-
L2.Höyrykeskus, teollisuus-Värmecentral, industri	-	-	1075	-
L9.Muulla tavalla-På annat sätt	-	-	71955	-
Voimalaitoksen omakäyttö Kraftverkets egenförbruk	149511	115870	85395	225494
3121 Sähkön siirto ja jakelu - Elöverföring och -distribution	438164	90049	574383	53704
S. Sähkön erillistuotanto-Separatproduktion av el	399375	-	-	-
S1.Vesivoima-Vattenkraft	366638	-	-	-
S2.Tavallinen lauhdutusvoima-Konv. kondenskraft	31227	-	-	-
S3.Prosessi lauhdutusvoima-Process kondenskraft	-	-	-	-
S4.Ydin lauhdutusvoima-Kärn kondenskraft	-	-	-	-
S9.Muulla tavalla-På annat sätt	1510	-	-	-
Y. Sähkön ja lämmön yhteistuotanto Samproduktion av el och värme	38789	-	364139	-
Y1.Kaukolämpö vastapaine-Fjärrvärmemottryck	17275	-	54290	-

Energian tuotantoon käytetyt polttoaineet Bränslen använts i energiproduktion							Sulfiit- ti, sul- faatti l. sulfit, sulfat fl	Muut polttoai- neet Andra bränslen	Polttoai- neet yhteensä Bränslen samman- lagt	TOL/ Tuot. muoto NI/ Prod. formen
Kivihii- let Stenkol- ar Määrä Mängd gJ	Poltto- öljyt Bränn- oljor	Muut öljyt Andra oljor	Maakaasu Naturgas	Muut kaasut Andra gaser	Ydin energia Kärn energi	Puu Trä				
-	-	-	-	-	-	-	-	-	O.K E.F	
1093133	4546153	2683	1564815	-	-	1545404	-	1045435	312 9797623	
402083	52027	2683	-	-	-	-	-	-	456793 S.	
-	-	-	-	-	-	-	-	-	S1.	
402083	39836	-	-	-	-	-	-	-	441919 S2.	
-	-	-	-	-	-	-	-	-	S3.	
-	-	-	-	-	-	-	-	-	S4.	
-	12191	2683	-	-	-	-	-	-	14874 S9.	
484653	175436	-	854070	-	-	1488232	-	234605	3236996 Y.	
484653	160887	-	467635	-	-	71372	-	234605	1419152 Y1.	
-	-	-	386435	-	-	601900	-	-	988335 Y2.	
-	14549	-	-	-	-	814960	-	-	829509 Y9.	
206397	4318690	-	710745	-	-	57172	-	810830	6103834 L.	
-	4289972	-	710745	-	-	57172	-	757479	5815368 L1.	
-	3873	-	-	-	-	-	-	-	3873 L2.	
206397	24845	-	-	-	-	-	-	53351	284593 L9.	
-	-	-	-	-	-	-	-	-	O.K E.F	
598102	512125	2530	223300	-	-	1521500	-	266522	3124079 3121	
391705	10087	2530	-	-	-	-	-	-	404322 S.	
-	-	-	-	-	-	-	-	-	S1.	
391705	500	-	-	-	-	-	-	-	392205 S2.	
-	-	-	-	-	-	-	-	-	S3.	
-	-	-	-	-	-	-	-	-	S4.	
-	9587	2530	-	-	-	-	-	-	12117 S9.	
-	15043	-	218995	-	-	1488232	-	234605	1956875 Y.	
-	590	-	-	-	-	71372	-	234605	306567 Y1.	

TAULU - TABELL 10

Energian tuotanto toimialoittain ja tuotantomuodoittain sekä energian tuotantoon käytetyt polttoaineet vuonna 1994

Energiproduktion enligt näringsgren och produktionsform samt för energiproduktion förbrukade bränslen år 1994

Production of Energi by Branch and Type of Production. Fuels Consumed for Energy Production in 1994

Toimiala/Tuotantomuoto	Sähkön tuotanto v el		Lämmön tuotanto Produktion av värme	
	Määrä Mängd mWh	Arvo Värde 1000 mk	Määrä Mängd mWh	Arvo Värde 1000 mk
Y2.Teollisuuden vastapaine-Industrielt mottryck	14164	-	147725	-
Y9.Muulla tavalla-På annat sätt	7350	-	162124	-
L. Lämmön erillistuotanto-Separatprod. av värme	-	-	210244	-
L1.Lämpökeskus, yhdyskunta-Värmecentral, samhälle	-	-	152337	-
L2.Höyrykeskus, teollisuus-Värmecentral, industri	-	-	1075	-
L9.Muulla tavalla-På annat sätt	-	-	56832	-
Voimalaitoksen omakäyttö Kraftverkets egenförbruk	89409	90049	15460	53704
3122 Sähkön ja lämmön jakelu - El- och värmedistribution	133071	25821	1532585	171790
S. Sähkön erillistuotanto-Separatproduktion av el	43344	-	-	-
S1.Vesivoima-Vattenkraft	37392	-	-	-
S2.Tavallinen lauhdutusvoima-Konv. kondenskraft	5743	-	-	-
S3.Prosessi lauhdutusvoima-Process kondenskraft	-	-	-	-
S4.Ydin lauhdutusvoima-Kärn kondenskraft	-	-	-	-
S9.Muulla tavalla-På annat sätt	209	-	-	-
Y. Sähkön ja lämmön yhteistuotanto Samproduktion av el och värme	89727	-	181829	-
Y1.Kaukolämpö vastapaine-Fjärrvärmemottryck	88846	-	144388	-
Y2.Teollisuuden vastapaine-Industrielt mottryck	872	-	37437	-
Y9.Muulla tavalla-På annat sätt	9	-	4	-
L. Lämmön erillistuotanto-Separatprod. av värme	-	-	1350756	-
L1.Lämpökeskus, yhdyskunta-Värmecentral, samhälle	-	-	1335633	-
L2.Höyrykeskus, teollisuus-Värmecentral, industri	-	-	-	-
L9.Muulla tavalla-På annat sätt	-	-	15123	-
Voimalaitoksen omakäyttö Kraftverkets egenförbruk	60102	25821	69935	171790
313 Sähkön- ja lämmöntuot (teol omatarv) - El- och värmeprod (ind. eget bruk)	10175681	1099933	31342635	2523878
S. Sähkön erillistuotanto-Separatproduktion av el	2498925	-	-	-
S1.Vesivoima-Vattenkraft	1878765	-	-	-

Energian tuotantoon käytetyt polttoaineet Bränslen använts i energiproduktion							Sulfiit- ti, sul- faatti l. sulfit, sulfat fl	Muut polttoai- neet Andra bränslen	Polttoai- neet yhteensä Bränslen samman- lagt	TOL/ Tuot. muoto NI/ Prod. formen
Kivihii- let Stenkol- ar Määrä Mängd gJ	Poltto- öljyt Bränn- oljor	Muut öljyt Andra oljor	Maakaasu Naturgas	Muut kaasut Andra gaser	Ydin energia Kärn energi	Puu Trä				
-	-	-	218995	-	-	601900	-	-	820895	Y2.
-	14453	-	-	-	-	814960	-	-	829413	Y9.
206397	486995	-	4305	-	-	33268	-	31917	762882	L.
-	483122	-	4305	-	-	33268	-	10904	531599	L1.
-	3873	-	-	-	-	-	-	-	3873	L2.
206397	-	-	-	-	-	-	-	21013	227410	L9.
-	-	-	-	-	-	-	-	-	-	O.K E.F
495031	4034028	153	1341515	-	-	23904	-	778913	6673544	3122
10378	41940	153	-	-	-	-	-	-	52471	S.
-	-	-	-	-	-	-	-	-	-	S1.
10378	39336	-	-	-	-	-	-	-	49714	S2.
-	-	-	-	-	-	-	-	-	-	S3.
-	-	-	-	-	-	-	-	-	-	S4.
-	2604	153	-	-	-	-	-	-	2757	S9.
484653	160393	-	635075	-	-	-	-	-	1280121	Y.
484653	160297	-	467635	-	-	-	-	-	1112585	Y1.
-	-	-	167440	-	-	-	-	-	167440	Y2.
-	96	-	-	-	-	-	-	-	96	Y9.
-	3831695	-	706440	-	-	23904	-	778913	5340952	L.
-	3806850	-	706440	-	-	23904	-	746575	5283769	L1.
-	-	-	-	-	-	-	-	-	-	L2.
-	24845	-	-	-	-	-	-	32338	57183	L9.
-	-	-	-	-	-	-	-	-	-	O.K E.F
9750201	16846512	-	23968875	7386100	-	25506354	52467833	26002386	161928261	313
124133	594542	-	77560	2533863	-	361738	-	1129193	4821029	S.
-	-	-	-	-	-	-	-	-	-	S1.

TAULU - TABELL 10

Energian tuotanto toimialoittain ja tuotantomuodoittain sekä energian tuotantoon käytetyt polttoaineet vuonna 1994

Energiproduktion enligt näringsgren och produktionsform samt för energiproduktion förbrukade bränslen år 1994

Production of Energi by Branch and Type of Production. Fuels Consumed for Energy Production in 1994

Toimiala/Tuotantomuoto	Sähkön tuotanto v el		Lämmön tuotanto Produktion av värme	
	Määrä Mängd mWh	Arvo Värde 1000 mk	Määrä Mängd mWh	Arvo Värde 1000 mk
S2.Tavallinen lauhdutusvoima-Konv. kondensskraft	99716	-	-	-
S3.Prosessi lauhdutusvoima-Process kondensskraft	512365	-	-	-
S4.Ydin lauhdutusvoima-Kärn kondensskraft	-	-	-	-
S9.Muulla tavalla-På annat sätt	8079	-	-	-
Y. Sähkön ja lämmön yhteistuotanto Samproduktion av el och värme	7676756	-	29525633	-
Y1.Kaukolämpö vastapaine-Fjärrvärmemottryck	237836	-	619877	-
Y2.Teollisuuden vastapaine-Industrielt mottryck	6471509	-	27959495	-
Y9.Muulla tavalla-På annat sätt	967411	-	946261	-
L. Lämmön erillistuotanto-Separatprod. av värme	-	-	1817002	-
L1.Lämpökeskus, yhdyskunta-Värmecentral, samhälle	-	-	62185	-
L2.Höyrykeskus, teollisuus-Värmecentral, industri	-	-	1699175	-
L9.Muulla tavalla-På annat sätt	-	-	55642	-
Voimalaitoksen omakäyttö Kraftverkets egenförbruk	1009348	1099933	1965809	2523878
3131 Vesivoim sähköntuot (teol omatarve) - El med vattenkraft (ind. eget bruk)	1659969	176809	-	-
S. Sähkön erillistuotanto-Separatproduktion av el	1659969	-	-	-
S1.Vesivoima-Vattenkraft	1659969	-	-	-
S2.Tavallinen lauhdutusvoima-Konv. kondensskraft	-	-	-	-
S3.Prosessi lauhdutusvoima-Process kondensskraft	-	-	-	-
S4.Ydin lauhdutusvoima-Kärn kondensskraft	-	-	-	-
S9.Muulla tavalla-På annat sätt	-	-	-	-
Y. Sähkön ja lämmön yhteistuotanto Samproduktion av el och värme	-	-	-	-
Y1.Kaukolämpö vastapaine-Fjärrvärmemottryck	-	-	-	-
Y2.Teollisuuden vastapaine-Industrielt mottryck	-	-	-	-
Y9.Muulla tavalla-På annat sätt	-	-	-	-
L. Lämmön erillistuotanto-Separatprod. av värme	-	-	-	-
L1.Lämpökeskus, yhdyskunta-Värmecentral, samhälle	-	-	-	-
L2.Höyrykeskus, teollisuus-Värmecentral, industri	-	-	-	-
L9.Muulla tavalla-På annat sätt	-	-	-	-

Energian tuotantoon käytetyt polttoaineet Bränslen använts i energiproduktion							Sulfiit- ti, sul- faatti l. sulfit, sulfat fl	Muut polttoai- neet Andra bränslen	Polttuai- neet yhteensä Bränslen samman- lagt	TOL/ Tuot. muoto NI/ Prod. formen
Kivihii- let Stenkol- ar Määrä Mängd gJ	Poltto- öljyt Bränn- oljor	Muut öljyt Andra oljor	Maakaasu Naturgas	Muut kaasut Andra gaser	Ydin energia Kärn energi	Puu Trä				
969	416959	-	77560	2288	-	361738	-	263283	1122797	S2.
123164	152614	-	-	2531575	-	-	-	847728	3655081	S3.
-	-	-	-	-	-	-	-	-	-	S4.
-	24969	-	-	-	-	-	-	18182	43151	S9.
9527893	15129222	-	22889265	3046352	-	24848064	52467833	21846484	149755113	Y.
923355	783254	-	93660	390775	-	66252	-	724745	2982041	Y1.
8604538	14251206	-	15498630	2655577	-	24257058	52467833	19990904	137725746	Y2.
-	94762	-	7296975	-	-	524754	-	1130835	9047326	Y9.
98175	1122748	-	1002050	1805885	-	296552	-	3026709	7352119	L.
-	22330	-	-	-	-	214200	-	-	236530	L1.
98175	1100418	-	1002050	1805885	-	82352	-	2581896	6670776	L2.
-	-	-	-	-	-	-	-	444813	444813	L9.
-	-	-	-	-	-	-	-	-	-	O.K E.F
-	-	-	-	-	-	-	-	-	-	3131
-	-	-	-	-	-	-	-	-	-	S.
-	-	-	-	-	-	-	-	-	-	S1.
-	-	-	-	-	-	-	-	-	-	S2.
-	-	-	-	-	-	-	-	-	-	S3.
-	-	-	-	-	-	-	-	-	-	S4.
-	-	-	-	-	-	-	-	-	-	S9.
-	-	-	-	-	-	-	-	-	-	Y.
-	-	-	-	-	-	-	-	-	-	Y1.
-	-	-	-	-	-	-	-	-	-	Y2.
-	-	-	-	-	-	-	-	-	-	Y9.
-	-	-	-	-	-	-	-	-	-	L.
-	-	-	-	-	-	-	-	-	-	L1.
-	-	-	-	-	-	-	-	-	-	L2.
-	-	-	-	-	-	-	-	-	-	L9.

TAULU - TABELL 10

Energian tuotanto toimialoittain ja tuotantomuodoittain sekä energian tuotantoon käytetyt polttoaineet vuonna 1994

Energiproduktion enligt näringsgren och produktionsform samt för energiproduktion förbrukade bränslen år 1994

Production of Energi by Branch and Type of Production. Fuels Consumed for Energy Production in 1994

Toimiala/Tuotantomuoto	Sähkön tuotanto v el		Lämmön tuotanto Produktion av värme	
	Määrä Mängd mWh	Arvo Värde 1000 mk	Määrä Mängd mWh	Arvo Värde 1000 mk
Voimalaitoksen omakäyttö Kraftverkets egenförbruk	12874	176809	-	-
3132 Yhteistuotantolämpö (teol omatarve) - El- och värmeprod (ind. eget bruk)	8515712	923124	31342635	2523878
S. Sähkön erillistuotanto-Separatproduktion av el	838956	-	-	-
S1.Vesivoima-Vattenkraft	218796	-	-	-
S2.Tavallinen lauhdutusvoima-Konv. kondenskraft	99716	-	-	-
S3.Prosessi lauhdutusvoima-Process kondenskraft	512365	-	-	-
S4.Ydin lauhdutusvoima-Kärn kondenskraft	-	-	-	-
S9.Muulla tavalla-På annat sätt	8079	-	-	-
Y. Sähkön ja lämmön yhteistuotanto Samproduktion av el och värme	7676756	-	29525633	-
Y1.Kaukolämpö vastapaine-Fjärrvärmemottryck	237836	-	619877	-
Y2.Teollisuuden vastapaine-Industriellt mottryck	6471509	-	27959495	-
Y9.Muulla tavalla-På annat sätt	967411	-	946261	-
L. Lämmön erillistuotanto-Separatprod. av värme	-	-	1817002	-
L1.Lämpökeskus, yhdyskunta-Värmecentral, samhälle	-	-	62185	-
L2.Höyrykeskus, teollisuus-Värmecentral, industri	-	-	1699175	-
L9.Muulla tavalla-På annat sätt	-	-	55642	-
Voimalaitoksen omakäyttö Kraftverkets egenförbruk	996474	923124	1965809	2523878
3139 Muu sähkön tuotanto (teol omatarve) - Annan elprod (ind. eget bruk)	-	-	-	-
S. Sähkön erillistuotanto-Separatproduktion av el	-	-	-	-
S1.Vesivoima-Vattenkraft	-	-	-	-
S2.Tavallinen lauhdutusvoima-Konv. kondenskraft	-	-	-	-
S3.Prosessi lauhdutusvoima-Process kondenskraft	-	-	-	-
S4.Ydin lauhdutusvoima-Kärn kondenskraft	-	-	-	-
S9.Muulla tavalla-På annat sätt	-	-	-	-
Y. Sähkön ja lämmön yhteistuotanto Samproduktion av el och värme	-	-	-	-
Y1.Kaukolämpö vastapaine-Fjärrvärmemottryck	-	-	-	-

Energian tuotantoon käytetyt polttoaineet							Sulfiit-	Muut	Polttoai-	TOL/
Bränslen använts i energiproduktion							ti, sul-	polttoai-	neet	Tuot.
Kivihii-	Poltto-	Muut	Maakaasu	Muut	Ydin	Puu	faatti l.	neet	yhteensä	muoto
let	öljyt	öljyt	Naturgas	kaasut	energia	Trä	sulfit,	Andra	Bränslen	NI/
Stenkol-	Bränn-	Andra		Andra	Kärn		sulfat fl	bränslen	samman-	Prod.
ar	oljor	oljor		gaser	energi			lagt	formen	
Määrä										
Mängd										
gJ										
-	-	-	-	-	-	-	-	-	-	O.K E.F
										3132
9750201	16846512	-	23968875	7386100	-	25506354	52467833	26002386	161928261	
124133	594542	-	77560	2533863	-	361738	-	1129193	4821029	S.
-	-	-	-	-	-	-	-	-	-	S1.
969	416959	-	77560	2288	-	361738	-	263283	1122797	S2.
123164	152614	-	-	2531575	-	-	-	847728	3655081	S3.
-	-	-	-	-	-	-	-	-	-	S4.
-	24969	-	-	-	-	-	-	18182	43151	S9.
										Y.
9527893	15129222	-	22889265	3046352	-	24848064	52467833	21846484	149755113	
923355	783254	-	93660	390775	-	66252	-	724745	2982041	Y1.
8604538	14251206	-	15498630	2655577	-	24257058	52467833	19990904	137725746	Y2.
-	94762	-	7296975	-	-	524754	-	1130835	9047326	Y9.
98175	1122748	-	1002050	1805885	-	296552	-	3026709	7352119	L.
-	22330	-	-	-	-	214200	-	-	236530	L1.
98175	1100418	-	1002050	1805885	-	82352	-	2581896	6670776	L2.
-	-	-	-	-	-	-	-	444813	444813	L9.
										O.K E.F
										3139
-	-	-	-	-	-	-	-	-	-	S.
-	-	-	-	-	-	-	-	-	-	S1.
-	-	-	-	-	-	-	-	-	-	S2.
-	-	-	-	-	-	-	-	-	-	S3.
-	-	-	-	-	-	-	-	-	-	S4.
-	-	-	-	-	-	-	-	-	-	S9.
-	-	-	-	-	-	-	-	-	-	Y.
-	-	-	-	-	-	-	-	-	-	Y1.

TAULU - TABELL 10

Energian tuotanto toimialoittain ja tuotantomuodoittain sekä energian tuotantoon käytetyt polttoaineet vuonna 1994

Energiproduktion enligt näringsgren och produktionsform samt för energiproduktion förbrukade bränslen år 1994

Production of Energi by Branch and Type of Production. Fuels Consumed for Energy Production in 1994

Toimiala/Tuotantomuoto	Sähkön tuotanto v el		Lämmön tuotanto Produktion av värme	
	Määrä Mängd mWh	Arvo Värde 1000 mk	Määrä Mängd mWh	Arvo Värde 1000 mk
Y2.Teollisuuden vastapaine-Industrielt mottryck	-	-	-	-
Y9.Muulla tavalla-På annat sätt	-	-	-	-
L. Lämmön erillistuotanto-Separatprod. av värme	-	-	-	-
L1.Lämpökeskus, yhdyskunta-Värmecentral, samhälle	-	-	-	-
L2.Höyrykeskus, teollisuus-Värmecentral, industri	-	-	-	-
L9.Muulla tavalla-På annat sätt	-	-	-	-
Voimalaitoksen omakäyttö Kraftverkets egenförbruk	-	-	-	-
32 LÄMMÖN ERILLISTUOTANTO JA JAKELU - SEPARAT PROD OCH DISTRI AV VÄRME	168103	19177	3385005	363366
S. Sähkön erillistuotanto-Separatproduktion av el	142	-	-	-
S1.Vesivoima-Vattenkraft	130	-	-	-
S2.Tavallinen lauhdutusvoima-Konv. kondenskraft	12	-	-	-
S3.Prosessi lauhdutusvoima-Process kondenskraft	-	-	-	-
S4.Ydin lauhdutusvoima-Kärn kondenskraft	-	-	-	-
S9.Muulla tavalla-På annat sätt	-	-	-	-
Y. Sähkön ja lämmön yhteistuotanto Samproduktion av el och värme	167961	-	1034254	-
Y1.Kaukolämpö vastapaine-Fjärrvärmemottryck	25365	-	118065	-
Y2.Teollisuuden vastapaine-Industrielt mottryck	142596	-	916189	-
Y9.Muulla tavalla-På annat sätt	-	-	-	-
L. Lämmön erillistuotanto-Separatprod. av värme	-	-	2350751	-
L1.Lämpökeskus, yhdyskunta-Värmecentral, samhälle	-	-	1608962	-
L2.Höyrykeskus, teollisuus-Värmecentral, industri	-	-	738796	-
L9.Muulla tavalla-På annat sätt	-	-	2993	-
Voimalaitoksen omakäyttö Kraftverkets egenförbruk	88042	19177	47981	363366
321 Kaukolämmön erillistuot ja jakelu - Sep prod och distr av fjärrvärme	17630	3016	1701349	194148
S. Sähkön erillistuotanto-Separatproduktion av el	130	-	-	-
S1.Vesivoima-Vattenkraft	130	-	-	-

Energian tuotantoon käytetyt polttoaineet Bränslen använts i energiproduktion								Sulfiit- ti, sul- faatti l. sulfit, sulfat fl	Muut polttoai- neet Andra bränslen	Polttuai- neet yhteensä Bränslen samman- lagt	TOL/ Tuot. muoto NI/ Prod. formen
Kivihii- let Stenkol- ar Määrä Mängd gJ	Poltto- öljyt Bränn- oljor	Muut öljyt Andra oljor	Maakaasu Naturgas	Muut kaasut Andra gaser	Ydin energia Kärn energi	Puu Trä					
-	-	-	-	-	-	-	-	-	-	Y2.	
-	-	-	-	-	-	-	-	-	-	Y9.	
-	-	-	-	-	-	-	-	-	-	L.	
-	-	-	-	-	-	-	-	-	-	L1.	
-	-	-	-	-	-	-	-	-	-	L2.	
-	-	-	-	-	-	-	-	-	-	L9.	
-	-	-	-	-	-	-	-	-	-	O.K E.F	
-	3186001	-	3408720	3585	-	5361887	-	2935496	14895689	32	
-	81	-	-	-	-	-	-	-	81	s.	
-	-	-	-	-	-	-	-	-	-	S1.	
-	81	-	-	-	-	-	-	-	81	S2.	
-	-	-	-	-	-	-	-	-	-	S3.	
-	-	-	-	-	-	-	-	-	-	S4.	
-	-	-	-	-	-	-	-	-	-	S9.	
-	43986	-	2526895	-	-	2197197	-	190499	4958577	Y.	
-	10410	-	-	-	-	393450	-	160000	563860	Y1.	
-	33576	-	2526895	-	-	1803747	-	30499	4394717	Y2.	
-	-	-	-	-	-	-	-	-	-	Y9.	
-	3141934	-	881825	3585	-	3164690	-	2744997	9937031	L.	
-	2674243	-	777700	3585	-	771839	-	2576949	6804316	L1.	
-	467691	-	104125	-	-	2392851	-	157274	3121941	L2.	
-	-	-	-	-	-	-	-	10774	10774	L9.	
-	-	-	-	-	-	-	-	-	-	O.K E.F	
-	2652864	-	777700	3585	-	1054581	-	2608318	7097048	321	
-	-	-	-	-	-	-	-	-	-	s.	
-	-	-	-	-	-	-	-	-	-	S1.	

TAULU - TABELL 10

Energian tuotanto toimialoittain ja tuotantomuodoittain sekä energian tuotantoon käytetyt polttoaineet vuonna 1994

Energiproduktion enligt näringsgren och produktionsform samt för energiproduktion förbrukade bränslen år 1994

Production of Energi by Branch and Type of Production. Fuels Consumed for Energy Production in 1994

Toimiala/Tuotantomuoto	Sähkön tuotanto v el		Lämmön tuotanto Produktion av värme	
	Määrä Mängd mWh	Arvo Värde 1000 mk	Määrä Mängd mWh	Arvo Värde 1000 mk
S2.Tavallinen lauhdutusvoima-Konv. kondenskraft	-	-	-	-
S3.Prosessi lauhdutusvoima-Process kondenskraft	-	-	-	-
S4.Ydin lauhdutusvoima-Kärn kondenskraft	-	-	-	-
S9.Muulla tavalla-På annat sätt	-	-	-	-
Y. Sähkön ja lämmön yhteistuotanto Samproduktion av el och värme	17500	-	68680	-
Y1.Kaukolämpö vastapaine-Fjärrvärmemottryck	17500	-	68680	-
Y2.Teollisuuden vastapaine-Industrielt mottryck	-	-	-	-
Y9.Muulla tavalla-På annat sätt	-	-	-	-
L. Lämmön erillistuotanto-Separatprod. av värme	-	-	1632669	-
L1.Lämpökeskus, yhdyskunta-Värmecentral, samhälle	-	-	1583628	-
L2.Höyrykeskus, teollisuus-Värmecentral, industri	-	-	46048	-
L9.Muulla tavalla-På annat sätt	-	-	2993	-
Voimalaitoksen omakäyttö Kraftverkets egenförbruk	45564	3016	15043	194148
322 Teollisuuden lämmön tuotanto - Industrins värmeproduktion	150473	16161	1683656	169218
S. Sähkön erillistuotanto-Separatproduktion av el	12	-	-	-
S1.Vesivoima-Vattenkraft	-	-	-	-
S2.Tavallinen lauhdutusvoima-Konv. kondenskraft	12	-	-	-
S3.Prosessi lauhdutusvoima-Process kondenskraft	-	-	-	-
S4.Ydin lauhdutusvoima-Kärn kondenskraft	-	-	-	-
S9.Muulla tavalla-På annat sätt	-	-	-	-
Y. Sähkön ja lämmön yhteistuotanto Samproduktion av el och värme	150461	-	965574	-
Y1.Kaukolämpö vastapaine-Fjärrvärmemottryck	7865	-	49385	-
Y2.Teollisuuden vastapaine-Industrielt mottryck	142596	-	916189	-
Y9.Muulla tavalla-På annat sätt	-	-	-	-
L. Lämmön erillistuotanto-Separatprod. av värme	-	-	718082	-
L1.Lämpökeskus, yhdyskunta-Värmecentral, samhälle	-	-	25334	-
L2.Höyrykeskus, teollisuus-Värmecentral, industri	-	-	692748	-
L9.Muulla tavalla-På annat sätt	-	-	-	-

Energian tuotantoon käytetyt polttoaineet Bränslen använts i energiproduktion							Sulfiit- ti, sul- faatti l. sulfit, sulfat	Muut polttuai- neet Andra bränslen	Polttuai- neet yhteensä Bränslen samman- lagt	TOL/ Tuot. muoto NI/ Prod. formen
Kivihii- let Stenkol- ar Määrä Mängd gJ	Poltto- öljyt Bränn- oljor	Muut öljyt Andra oljor	Maakaasu Naturgas	Muut kaasut Andra gaser	Ydin energia Kärn energi	Puu Trä				
-	-	-	-	-	-	-	-	-	S2.	
-	-	-	-	-	-	-	-	-	S3.	
-	-	-	-	-	-	-	-	-	S4.	
-	-	-	-	-	-	-	-	-	S9.	
-	7568	-	-	-	-	333450	-	341018	Y.	
-	7568	-	-	-	-	333450	-	341018	Y1.	
-	-	-	-	-	-	-	-	-	Y2.	
-	-	-	-	-	-	-	-	-	Y9.	
-	2645296	-	777700	3585	-	721131	-	2608318	6756030	L.
-	2633279	-	777700	3585	-	601039	-	2576949	6592552	L1.
-	12017	-	-	-	-	120092	-	20595	152704	L2.
-	-	-	-	-	-	-	-	10774	10774	L9.
-	-	-	-	-	-	-	-	-	-	O.K E.F
-	533137	-	2631020	-	-	4307306	-	327178	7798641	322
-	81	-	-	-	-	-	-	-	81	S.
-	-	-	-	-	-	-	-	-	-	S1.
-	81	-	-	-	-	-	-	-	81	S2.
-	-	-	-	-	-	-	-	-	-	S3.
-	-	-	-	-	-	-	-	-	-	S4.
-	-	-	-	-	-	-	-	-	-	S9.
-	36418	-	2526895	-	-	1863747	-	190499	4617559	Y.
-	2842	-	-	-	-	60000	-	160000	222842	Y1.
-	33576	-	2526895	-	-	1803747	-	30499	4394717	Y2.
-	-	-	-	-	-	-	-	-	-	Y9.
-	496638	-	104125	-	-	2443559	-	136679	3181001	L.
-	40964	-	-	-	-	170800	-	-	211764	L1.
-	455674	-	104125	-	-	2272759	-	136679	2969237	L2.
-	-	-	-	-	-	-	-	-	-	L9.

TAULU - TABELL 10

Energian tuotanto toimialoittain ja tuotantomuodoittain sekä energian tuotantoon käytetyt polttoaineet vuonna 1994

Energiproduktion enligt näringsgren och produktionsform samt för energiproduktion förbrukade bränslen år 1994

Production of Energi by Branch and Type of Production. Fuels Consumed for Energy Production in 1994

Toimiala/Tuotantomuoto	Sähkön tuotanto v el		Lämmön tuotanto Produktion av värme	
	Määrä Mängd mWh	Arvo Värde 1000 mk	Määrä Mängd mWh	Arvo Värde 1000 mk
Voimalaitoksen omakäyttö Kraftverkets egenförbruk	42478	16161	32938	169218
34 VEDEN PUHDISTUS JA JAKELU - RENING OCH DISTRIBUTION AV VATTEN	1664	466	20240	2409
S. Sähkön erillistuotanto-Separatproduktion av el	1664	-	-	-
S1.Vesivoima-Vattenkraft	1664	-	-	-
S2.Tavallinen lauhdutusvoima-Konv. kondenskraft	-	-	-	-
S3.Prosessi lauhdutusvoima-Process kondenskraft	-	-	-	-
S4.Ydin lauhdutusvoima-Kärn kondenskraft	-	-	-	-
S9.Muulla tavalla-På annat sätt	-	-	-	-
Y. Sähkön ja lämmön yhteistuotanto Samproduktion av el och värme	-	-	-	-
Y1.Kaukolämpö vastapaine-Fjärrvärmemottryck	-	-	-	-
Y2.Teollisuuden vastapaine-Industriellt mottryck	-	-	-	-
Y9.Muulla tavalla-På annat sätt	-	-	-	-
L. Lämmön erillistuotanto-Separatprod. av värme	-	-	20240	-
L1.Lämpökeskus, yhdyskunta-Värmecentral, samhälle	-	-	20240	-
L2.Höyrykeskus, teollisuus-Värmecentral, industri	-	-	-	-
L9.Muulla tavalla-På annat sätt	-	-	-	-
Voimalaitoksen omakäyttö Kraftverkets egenförbruk	3740	466	-	2409

Energian tuotantoon käytetyt polttoaineet Bränslen använts i energiproduktion							Sulfiit- ti, sul- faatti l. sulfit, sulfat fl	Muut polttoai- neet Andra bränslen	Polttoai- neet yhteensä Bränslen samman- lagt	TOL/ Tuot. muoto NI/ Prod. formen
Kivihii- let Stenkol- ar Määrä Mängd gJ	Poltto- öljyt Bränn- oljor	Muut öljyt Andra oljor	Maakaasu Naturgas	Muut kaasut Andra gaser	Ydin energia Kärn energi	Puu Trä				
-	-	-	-	-	-	-	-	-	-	O.K E.F
-	14138	-	-	-	-	32202	-	17082	63422	34
-	-	-	-	-	-	-	-	-	-	S.
-	-	-	-	-	-	-	-	-	-	S1.
-	-	-	-	-	-	-	-	-	-	S2.
-	-	-	-	-	-	-	-	-	-	S3.
-	-	-	-	-	-	-	-	-	-	S4.
-	-	-	-	-	-	-	-	-	-	S9.
-	-	-	-	-	-	-	-	-	-	Y.
-	-	-	-	-	-	-	-	-	-	Y1.
-	-	-	-	-	-	-	-	-	-	Y2.
-	-	-	-	-	-	-	-	-	-	Y9.
-	14138	-	-	-	-	32202	-	17082	63422	L.
-	14138	-	-	-	-	32202	-	17082	63422	L1.
-	-	-	-	-	-	-	-	-	-	L2.
-	-	-	-	-	-	-	-	-	-	L9.
-	-	-	-	-	-	-	-	-	-	O.K E.F

Teollisuuden vuosikirja osa 1

Årsbok för industrin del 1

Yearbook of Industrial Statistics Volume 1

1996

Teollisuuden vuosikirja 1996 osa 1 sisältää tietoja teollisuuden toimituksista, tuotantopanoksista, varastoista sekä aineellisen käyttöomaisuuden hankinnoista vuonna 1994. Lisäksi vuosikirjaan sisältyy tietoja teollisuuden käyttämistä polttoaineista sekä energian tuotannosta. Tiedot julkaistaan toimialoittain, lääneittäin, kunnittain sekä juridisen muodon mukaisesti.

Årsbok för industrin 1996 del 1 innehåller uppgifter om industrins leveranser, produktionsinsatser, lager samt anskaffade anläggningstillgångar år 1994. Årsbok innehåller dessutom uppgifter om industrins bränsleförbrukning samt energiproduktion. Uppgifter publiceras fördelade enligt näringsgren, län, kommun och juridisk form.

The first part of the Yearbook of Industrial Statistics 1996 comprises data on deliveries, productive inputs, stocks and acquisition of tangible assets by industry in 1994. In addition, the Yearbook includes information on fuel consumption and energy production in industry. The data are published by branch of industry, province, municipality and legal form.

Myynti:
Tilastokeskus/Myyntipalvelu
PL 3B
00022 TILASTOKESKUS
Puh. (90) 1734 2011
Faksi (90) 1734 2474

Försäljning:
Statistikcentralen/Försäljningstjänsten
PB 3B
00022 STATISTIKCENTRALEN
Tfn (90) 1734 2011
Fax (90) 1734 2474

Orders:
Statistics Finland/Sales Services
P.O.Box 3B
00022 STATISTICS FINLAND
Tel. +358-0-1734 2011
Fax +358-0-1734 2474

ISSN 0784-8226
= Teollisuus
ISSN 0786-7077
ISBN 951-727-068-2



9 789517 270687