

Tilastotiedotus Statistisk rapport

Tilastoarkisto
Statistikarkivet

ISSN 0355-2373

Tilastokeskus
Statistikcentralen
Central Statistical Office of Finland

1987

Tiedustelut - Förfrågningar
Riitta Maunula
Kari Keränen
Kari Manninen
Mirja Rantanen
Puh. (90) 58001
Tel. (90) 58001

Päiväys - Datum
31.12.1987

Sarja ja nro - Serie och nr
YR 1987:23

YRITYKSET
FÖRETAG

TEOLLISUUSYRITYSTEN TILINPÄÄTÖSTILASTO 1986

**Tietoja yli 100 hengen
teollisuusyrityksistä**

BOKSLUTSSTATISTIK ÖVER INDUSTRIFÖRETAG 1986

**Uppgifter om industriföretag
med över 100 anställda**

ALKUSANAT

Tilastokeskus julkaisee tietoja teollisuusyritysten tilinpäätöstilastosta 1986. Tiedot perustuvat 521:n yli 100 hengen teollisuusyrityksen ja 26:n sähkölaitoksen tilinpäätöstietoihin.

Nyt julkaistavat tiedot kuvaavat vain yli 100 hengen yrityksiä. Koko teollisuuden liikevaihdosta peittävyys on 81,9 %.

Yli 500 hengen yrityksistä on julkaistu ennakkotietoja kesäkuussa. (1) Lopullinen, myös pienten teollisuusyritysten tiedot sisältävä tilasto julkaistaan kesällä 1988.

Teollisuusyritysten tilinpäätöstilasto on riippuvainen siitä perusrekisteristä, josta otos on poimittu ja jonka avulla tiedot on estimoitu. Nyt julkaistavat vuoden 1986 tiedot perustuvat vuoden 1984 yritysrekisteristä (2) muodostettuun kehikkoon ja aikaisemmin julkaistut vuosien 1984 ja 1985 tiedot perustuvat vuoden 1982 yritysrekisteristä muodostettuun kehikkoon. Vuosien 1984 - 1986 välistä vertailua vaikeuttavat mm. yritysten toimialojen muutokset.

Vertailun helpottamiseksi myös vuotta 1984 ja 1985 koskevat tiedot on estimoitu käyttäen vuoden 1984 yritysrekisteristä muodostettua kehikkoa. Estimoinnin keskeisiä tuloksia on esitetty sivuilla 4 - 9, missä kuvataan yli 100 hengen teollisuusyritysten kannattavuutta ja kehitystä vuosina 1984 - 1986.

(1) Teollisuusyritysten tilinpäätöstilasto 1986. Ennakkotietoja yli 500 hengen teollisuusyrityksistä, YR 1987:12, Tilastokeskus 1987

(2) Yritys- ja toimipaikkarekisteri 1984. Liikevaihtoverovelvolliset ja työnantajayritykset, YR 1987:4, Tilastokeskus 1987

PEITTÄVYYSTAULUKKO

Toimiala

	PERUSJOUKON YLI 100 HENGEN YRITYKSET	TILASTOSSA OLEVAT YLI 100 HENGEN YRITYKSET		
	Lukumäärä	Luku- määrä	Peittävyys koko toi- mialasta %	Peittävyys yli 100 hengen yri- tyksistä(1) %
31 Elintarvikk., juomien ja tupakan valmistus	82	80	76,4	99,3
32 Tekst., vaatt., nahan ja nahkatuott. valm.	106	91	64,2	93,0
33 Puutavaran valmistus	55	44	57,0	86,0
34 Paperiteollisuustuott. valm., graaf. tuotanto	86	83	86,2	99,3
35 Kemiall., maaöljy-, ku- mi- ja muovituott. valm.	36	34	93,8	99,6
36 Savi-, lasi- ja kivi- tuotteiden valmistus	17	17	63,3	100,0
37 Metallien valmistus	11	8	94,5	98,7
38 Metall- ja konepaja- tuotteiden valmistus	162	143	78,2	98,0
39 Muu valmistus	9	9	43,7	100,0
30 Eritt. teollisuus	12	12	99,7	100,0
3 TEOLLISUUS yhteensä	576	521	81,9	98,1
41 Sähkön tuotanto ja jakelu	26	26	84,8	100,0

(1) Puuttuvien yritysten tiedot on estimoitu.

TILASTOKESKUS
STATISTIKCENTRALEN

TEOLLISUUSYRITYSTEN TILINPÄÄTÖSTILASTO 1986
BOKSLUTSSTATISTIK ÖVER INDUSTRIFÖRETAG 1986

Tunnuslukuja yli 100 hengen teollisuusyrityksistä vuosilta 1984 - 1986
Relationstal om industriföretag med över 100 anställda åren 1984 - 1986

	31	32	33	34
	ELINTARV., JUOMIEN JA TUPAK VALM. LIVSMEDELS- DRYCKESV O. TOB.V.TILLV	TEKST, VAAT, NAHAN JA N- TUOTT. VALM. TEXT, BEKL, LÄDER O. L- VARUTILLV.	PUUTAVARAN VALMISTUS TRÄVARU- TILLVERK- NING	PAP. TEOLL.- TUOTT. VALM. GRAAF. TUOT. TILLV. AV PAPP. IND. P. GRAF. PROD.
K A N N A T T A V U U S				
L Ö N S A M H E T				
KÄYTTÖKATE-%				
DRIFTSBIDRAG I %				
1984	6.6	5.9	14.1	17.9
1985	6.7	4.9	7.0	13.6
1986	6.5	6.9	8.0	12.8
TULORAHOITUS-%				
INTERNFINANSIERING I %				
1984	5.3	2.9	8.3	10.7
1985	5.6	2.9	1.6	8.9
1986	4.8	4.9	2.4	8.1
NETTOTULOS-%				
NETTORESULTAT I %				
1984	1.9	0.0	3.1	3.2
1985	2.7	-0.2	-1.9	2.5
1986	1.4	2.2	-1.2	5.0
R A H O I T U S				
F I N A N S I E R I N G				
VELKAANTUMISASTE				
SKULDSÄTTNINGSGRAD				
1984	2.3	2.3	2.9	2.5
1985	2.2	2.2	3.0	2.4
1986	2.0	2.0	3.3	2.4
SUHTEELLINEN VELKAANTUMINEN, %				
RELATIV SKULDSÄTTNING, %				
1984	42.7	62.0	81.1	92.0
1985	44.3	62.2	84.6	95.0
1986	44.0	58.7	94.5	97.8
KORKORASITE, %				
RÄNTEBÖRDAN, %				
1984	1.9	3.8	6.1	5.7
1985	2.0	3.8	6.7	6.1
1986	1.7	3.2	6.2	5.9
QUICK RATIO				
1984	0.8	0.8	0.6	0.9
1985	0.9	0.9	0.7	0.8
1986	1.0	1.1	0.7	1.0
I N V E S T O I N N I T				
I N V E S T E R I N G A R				
INVESTOINNIT / LIIKEVAIHTO				
INVESTERINGAR / OMSÄTTNING				
1984	6.0	3.8	9.8	16.6
1985	4.2	1.7	6.1	16.0
1986	4.8	2.3	10.7	11.6
TULORAHOITUS / INVESTOINNIT				
INTERNFINANSIERING / INVESTERINGAR				
1984	88.4	76.8	84.3	64.2
1985	132.6	172.8	26.8	55.3
1986	101.4	212.6	22.2	70.0
POISTOT / INVESTOINNIT				
AVSKRIVNINGAR / INVESTERINGAR				
1984	56.5	76.4	52.4	45.1
1985	69.5	183.7	57.8	40.0
1986	71.3	115.4	33.6	48.9

35	36	37	38	39	30	3	41
KEM. MAAÖLJY- KUMI- JA MUO- VITUOTT. V. T. AV KEM. - O. PETR. PROD. G.O. PLASTV.	SAVI- LASI- JA KIVI- TUOTT. VALM. LER- GLAS- OCH STEN- PROD. TILLV.	METALLIEN VALMISTUS METALL- FRAM- STÄLLNING	METALLI- JA KONEPÄJA- TUOTT. VALM. VERKSTADS- VARUTILL- VERKKNING	MUU VALMISTUS ANNAN TILLVERK- NING	ERITTELEMÄ- TÖN TEOLLI- SUUS OSPECIFIC- RAD TILL- VERKKNING	TEOLLISUUS YHTEENSA TILLVERK- NING SAM- MANLAGT	SÄHKÖN- TUOTANTO JA JAKELU ELFÖR- SÖRJNING
6.9 6.1 6.0	14.7 12.3 12.5	18.7 14.8 12.8	12.0 10.6 10.9	10.7 10.9 9.8	14.4 13.2 8.4	11.5 9.6 9.2	34.1 33.0 26.2
4.6 4.8 3.8	9.4 10.2 8.0	12.6 9.2 7.0	9.2 8.2 10.5	6.5 2.7 11.3	10.1 8.3 6.5	7.8 6.7 6.8	21.7 21.7 17.6
1.4 1.7 -1.2	1.7 4.5 3.0	6.1 3.1 0.3	4.1 3.4 5.3	1.9 0.5 9.6	5.3 3.7 1.7	3.0 2.4 2.0	7.8 8.0 1.5
1.9 2.1 2.1	1.5 1.3 1.3	3.7 3.5 3.9	2.3 2.2 1.8	2.7 2.9 2.8	2.4 2.3 2.2	2.4 2.3 2.2	3.3 2.5 2.5
38.4 43.4 54.7	55.1 54.8 60.0	93.1 93.4 108.5	85.9 85.1 77.8	83.6 102.6 126.1	90.6 91.8 97.2	69.3 71.0 75.2	x
1.6 1.3 1.8	2.3 2.8 2.4	5.4 4.7 5.3	2.9 2.8 2.5	5.4 5.8 7.4	4.0 4.2 4.4	3.4 3.4 3.4	9.3 6.9 6.5
0.8 0.9 1.2	1.2 1.3 1.4	1.1 1.0 1.2	1.6 1.6 1.8	1.0 0.9 0.9	1.6 1.5 1.7	1.1 1.1 1.3	0.9 1.0 1.2
5.7 5.7 9.8	9.9 9.2 10.1	8.8 13.6 19.5	7.4 7.7 4.6	9.7 11.4 10.7	7.7 11.5 7.4	8.4 8.4 8.1	14.8 20.6 21.0
81.1 84.5 39.1	94.6 110.3 79.7	144.0 67.8 35.6	124.6 107.0 226.8	67.5 23.6 105.5	130.4 72.3 88.3	92.8 79.6 83.9	146.1 105.2 84.1
57.3 54.9 51.1	77.3 61.0 49.6	74.1 44.9 34.0	69.0 63.3 112.2	48.4 18.8 15.9	61.1 40.0 65.4	57.3 31.5 59.3	93.2 66.3 77.0

x tietoa ei voida julkaista; liittymismaksut sisältävät vieraiseen
pääomaan

x uppgiften kan inte anges; anslutningsavgifter ingår i främmande kapital

TILASTOKESKUS
STATISTIKCENTRALEN

TEOLLISUUSYRITYSTEN TILINPÄÄTÖSTILASTO 1986
BOKSLUTSSTATISTIK ÖVER INDUSTRIFÖRETAG 1986

Yli 100 hengen teollisuusyritysten kehitys vuodesta 1984 vuoteen 1986
Utveckling av industriföretag med över 100 anställda från 1984 till 1986

	31	32	33	34
	ELINTARV., JUOMIEN JA TUPAK. VALM. LIVSMEDELS- DRYCKESV.O. TOB.V.TILLV	TEKST.VAAT. NAHAN JA N- TUOTT.VAALM. TEXT.,BEKL. LÄDER O. L- VARUTILLV.	PUUTAVARAN VALMISTUS TRÄVARU- TILLVERK- NING	PAP.TEOLL.- TUOTT.VAALM. GRAAF.TUOT. TILLV. AV PAPP. IND.P. GRAF. PROD.
LIIKEVAIHTO OMSÄTTNING				
1984 MMK	24096.44	7132.76	9998.52	27633.56
1985 MMK	26504.19	7484.43	9832.39	29124.10
1986 MMK	26915.73	7796.44	10270.34	27695.15
MUUTOS - FÖRÄNDRING %	1,6 %	4,2 %	4,5 %	-4,9 %
PALKKAMENOT LÖNEUTGIFTER				
1984 MMK	2575.10	1971.16	1973.63	5674.29
1985 MMK	2727.49	2067.71	2032.66	6148.19
1986 MMK	2782.68	2082.91	2048.76	6112.02
MUUTOS - FÖRÄNDRING %	2,0 %	0,7 %	0,8 %	-0,6 %
KÄYTTÖKATE DRIFTSBIDRAG				
1984 MMK	1596.96	421.45	1414.14	4936.47
1985 MMK	1783.10	367.34	689.18	3967.25
1986 MMK	1737.06	537.64	821.40	3544.30
MUUTOS - FÖRÄNDRING %	-2,6 %	46,4 %	19,2 %	-10,7 %
KORKOKULUT RÄNTEKOSTNADER				
1984 MMK	668.66	337.54	689.54	2024.25
1985 MMK	778.63	372.47	765.86	2220.23
1986 MMK	790.80	346.02	715.78	2058.91
MUUTOS - FÖRÄNDRING %	1,6 %	-7,1 %	-6,5 %	-7,3 %
TULORAAHOITUS INTERNFINANSIERING				
1984 MMK	1274.36	208.68	826.76	2950.24
1985 MMK	1487.46	214.59	160.20	2577.92
1986 MMK	1301.48	382.98	243.92	2256.43
MUUTOS - FÖRÄNDRING %	-12,5 %	78,5 %	52,3 %	-12,5 %
POISTOT AVSKRIVNINGAR				
1984 MMK	814.17	207.57	514.51	2071.48
1985 MMK	779.46	228.11	345.31	1864.23
1986 MMK	915.87	207.79	368.45	1576.85
MUUTOS - FÖRÄNDRING %	17,5 %	-8,9 %	6,7 %	-15,4 %
NETTOTULOS NETTORESULTAT				
1984 MMK	460.19	1.11	312.26	878.76
1985 MMK	708.00	-13.52	-185.11	713.69
1986 MMK	385.60	175.19	-124.53	679.59
MUUTOS - FÖRÄNDRING %	-45,5 %	1396,0 %	32,7 %	-4,8 %

35	36	37	38	39	30	3	41
KEM, MAAÖLJY- KUMI-JA MUO- VITUOTT. V. T. AV KEM.- O. PETR. PROD. G.O. PLASTV.	SAVI-, LASI- JA KIVI- TUOTT. VALM. LER-, GLAS- OCH STEN- PROD. TILLV.	METALLIEN VALMISTUS METALL- FRAM- STÄLLNING	METALLI- JA KONEPAJA- TUOTT. VALM. VERKSTADS- VARUTILL- VERKNING	MUU VALMISTUS ANNAN TILLVERK- NING	ERITTELEMÄ- TÖN TEOLLI- SUUS OSPECIFICI- RAD TILL- VERKNING	TEOLLISUUS YHTEENSÄ TILLVERK- NING SAM- MANLAGT	SÄHKÖN TUOTANTO JA JAKELU ELFÖR- SÖRJNING
39333,62 43396,83 31703,04	3087,51 3225,90 3151,31	9347,31 10041,29 9909,65	37499,60 40930,93 44460,28	540,49 501,33 482,03	16566,78 17581,02 16670,07	175236,59 188622,41 179054,05	9311,56 10933,47 10439,11
-26,9 %	-2,3 %	-1,3 %	8,6 %	-3,8 %	-5,2 %	-5,1 %	-4,5 %
2029,41 2286,91 2376,49	641,18 670,71 699,12	1695,24 1823,26 1918,69	8391,26 9004,43 9669,01	154,24 147,51 135,04	3116,94 3336,35 3374,93	28222,44 30245,22 31199,67	919,58 1036,71 1121,77
3,9 %	4,2 %	5,2 %	7,4 %	-8,5 %	1,2 %	3,2 %	8,2 %
2706,23 2631,96 1911,75	453,87 398,21 393,48	1744,81 1489,85 1263,83	4486,00 4344,58 4844,44	57,98 54,58 47,22	2387,74 2320,43 1405,05	20205,65 18046,50 16506,17	3176,93 3604,67 2731,82
-27,4 %	-1,2 %	-15,2 %	11,5 %	-13,5 %	-39,4 %	-8,5 %	-24,2 %
971,46 1130,05 978,35	120,88 137,02 133,92	663,82 704,05 730,98	2633,04 2777,32 2787,57	34,75 37,00 41,94	1143,81 1303,58 1194,49	9287,76 10226,22 9778,76	1062,65 969,29 908,30
-13,4 %	-2,3 %	3,8 %	0,4 %	13,3 %	-8,4 %	-4,4 %	-6,3 %
1808,95 2074,99 1214,65	290,00 327,87 253,47	1177,81 923,61 689,26	3451,98 3361,41 4659,61	35,36 13,50 54,59	1666,88 1464,78 1086,52	13691,03 12606,32 12142,91	2016,71 2367,92 1841,17
-41,5 %	-22,7 %	-25,4 %	38,6 %	304,5 %	-25,8 %	-3,7 %	-22,2 %
1277,87 1348,53 1586,26	236,85 181,48 157,76	606,33 610,84 657,33	1911,60 1986,96 2304,77	25,36 10,79 8,23	781,39 810,51 804,93	8447,14 8166,23 8588,24	1287,00 1492,42 1685,41
17,6 %	-13,1 %	7,6 %	16,0 %	-23,7 %	-0,7 %	5,2 %	12,9 %
531,08 726,46 -371,61	53,15 146,39 95,71	571,48 312,77 31,94	1540,38 1374,44 2354,84	10,00 2,70 46,36	885,49 654,27 281,59	5243,89 4440,09 3554,67	729,71 875,50 155,76
-151,2 %	-34,6 %	-89,8 %	71,3 %	1615,8 %	-57,0 %	-19,9 %	-82,2 %

TILASTOKESKUS
STATISTIKCENTRALEN

TEOLLISUUSYRITYSTEN TILINPÄÄTÖSTILASTO 1986
BOKSLUTSSTATISTIK ÖVER INDUSTRIFÖRETAG 1986

Yli 100 hengen teollisuusyritysten kehitys vuodesta 1984 vuoteen 1986
Utveckling av industriföretag med över 100 anställda från 1984 till 1986

	31	32	33	34
	ELINTARV., JUOMIEN JA TUPAK.VALM. LIVSMEDELS- DRYCKESV.O. TOB.V.TILLV	TEKST.VAAT, NAHAN JA N- TUOTT.VALM. TEXT..BEKL, LÄDER O. L- VARUTILLV.	PUUTAVARAN VALMISTUS TRÄVARU- TILLVERK- NING	PAP.TEOLL.- TUOTT.VALM. GRAAF.TUOT. TILLV. AV PAPP. IND.P. GRAF. PROD.
RAHOITUSOMAISUUS YHTEENSÄ FINANSIERINGSTILLGÅNGAR SAMMANLAGT				
1984 MMK	5498.49	2040.27	2755.97	7800.20
1985 MMK	6688.48	2447.44	2760.72	8437.52
1986 MMK	6933.65	2450.19	3170.21	8699.10
MUUTOS - FÖRÄNDRING %	3.7 %	0.1 %	14.8 %	3.1 %
VAIHTO-OMAISUUS YHTEENSÄ (HANKINTAMENO) OMSÄTTNINGSTILLGÅNGAR SAMMANLAGT (ANSKÄFFNINGSGIFTER)				
1984 MMK	3786.29	2125.33	2867.70	5973.36
1985 MMK	4259.32	2143.23	2519.82	6000.33
1986 MMK	4299.56	2164.84	2468.26	4865.97
MUUTOS - FÖRÄNDRING %	0.9 %	1.0 %	-2.0 %	-18.9 %
KÄYTTÖOMAISUUS JA MUUT PITKÄVAIKUTTEISET MENOT ANL.TILLG. OCH ÖVR. UTGIFTER MED LÅNG VERKNINGSTID				
1984 MMK	5392.11	2149.61	5415.95	21560.25
1985 MMK	6049.75	2156.51	5983.69	24889.36
1986 MMK	6516.58	2244.57	7097.37	25154.30
MUUTOS - FÖRÄNDRING %	7.7 %	4.1 %	18.6 %	1.1 %
KÄYTTÖOMAISUUDEN 1) INVESTOINNIT INVESTERINGAR I ANLÄGGNINGSTILLGÅNGAR 1)				
1984 MMK	1442.17	271.78	981.25	4597.86
1985 MMK	1121.63	124.15	597.27	4659.28
1986 MMK	1284.06	180.13	1096.81	3224.43
MUUTOS - FÖRÄNDRING %	14.5 %	45.1 %	83.6 %	-30.8 %
VIERAS PÄÄOMA YHTEENSÄ FRÄMMANDE KAPITAL SAMMANLAGT				
1984 MMK	10298.93	4439.06	8475.04	26200.02
1985 MMK	11760.94	4670.70	8615.20	28404.26
1986 MMK	11967.96	4591.16	9854.80	27707.74
MUUTOS - FÖRÄNDRING %	1.8 %	-1.7 %	14.4 %	-2.5 %
VARAUKSET YHTEENSÄ RESERVERINGAR SAMMANLAGT				
1984 MMK	2036.11	851.82	847.64	2276.74
1985 MMK	2488.90	855.09	699.34	2732.00
1986 MMK	2683.92	1001.58	562.23	2821.29
MUUTOS - FÖRÄNDRING %	7.8 %	17.1 %	-19.6 %	3.3 %
OMA PÄÄOMA YHTEENSÄ EGET KAPITAL SAMMANLAGT				
1984 MMK	2365.85	1060.60	1961.94	7914.67
1985 MMK	2764.79	1254.58	2081.19	8688.00
1986 MMK	3108.00	1271.99	2371.99	8464.17
MUUTOS - FÖRÄNDRING %	12.4 %	1.4 %	14.0 %	-2.6 %
TASE YHTEENSÄ BALANS SAMMANLAGT				
1984 MMK	14700.89	6351.50	11284.62	36407.14
1985 MMK	17014.63	6780.37	11395.74	39871.94
1986 MMK	17766.01	6864.73	12789.02	39030.11
MUUTOS - FÖRÄNDRING %	4.4 %	1.2 %	12.2 %	-2.1 %
PALKANSAAJIEN JA YRITTÄJIEN LUKUMÄÄRÄ YHTEENSÄ ANTAL LÖNTAGARE OCH FÖRETAGARE SAMMANLAGT				
1984	37910	37321	29989	69517
1985	37324	35479	28413	67447
1986	35125	34356	27567	62296
MUUTOS - FÖRÄNDRING %	-5.9 %	-3.2 %	-3.0 %	-7.6 %

1) SEKÄ MUIDEN PITKÄVAIKUTTEISTEN MENOJEN
SAMT ÖVRIGA UTGIFTER MED LÅNG VERKNINGSTID

35	36	37	38	39	30	3	41
KEM. MAAÖLJY- KUMI- JA MUO- VITUOTT V. T. AV KEM. - O. PETR. PROD. G.O. PLASTV.	SAVI-, LASI- JA KIVI- TUOTT. VALM. LER-, GLAS- OCH STEN- PROD. TILLV.	METALLIEN VALMISTUS METALL- FRAM- STÄLLNING	METALLI- JA KONEPAJA- TUOTT. VALM. VERKSTADS- VARUTILL- VERKNING	MUU VALMISTUS ANNAN TILLVERK- NING	ERITTELEMÄ- TÖN TEOLLI- SUUS OSPECIFICI- RAD TILL- VERKNING	TEOLLISUUS YHTEENSÄ TILLVERK- NING SAM- MANLAGT	SÄHKÖN TUOTANTO JA JAKELU ELFÖR- SÖRJNING
5769,73 8456,30 8475,35	1073,36 1126,04 1304,03	3463,19 3794,45 4039,85	22309,82 23828,99 25039,35	242,33 256,04 311,59	9252,58 9354,38 9753,26	60205,95 67150,17 70176,60	3149,84 3465,55 4177,91
0,2 %	15,8 %	6,5 %	5,1 %	21,7 %	4,3 %	4,5 %	20,6 %
10186,44 10929,99 7297,43	525,65 535,38 580,54	2182,51 2209,34 1972,72	10324,16 10365,84 9674,82	168,78 178,17 186,37	4520,83 4523,86 3827,08	42661,05 43665,28 37337,60	3169,90 3257,65 3120,72
-33,2 %	8,4 %	-10,7 %	-6,7 %	4,6 %	-15,4 %	-14,5 %	-4,2 %
6961,67 8500,47 9956,43	1473,64 1643,29 1722,80	4940,03 5735,73 7280,40	17239,34 19030,76 22177,04	205,79 256,31 323,70	8734,79 10018,32 10690,08	74073,19 84284,40 93163,27	10804,64 11974,93 12567,59
17,1 %	4,8 %	26,5 %	16,5 %	26,3 %	6,7 %	10,5 %	4,9 %
2231,51 2455,75 3104,24	306,44 297,30 318,08	817,89 1361,86 1935,66	2769,62 3140,69 2054,68	52,41 57,27 51,73	1278,05 2026,74 1230,36	14749,01 15841,95 14480,17	1380,43 2250,91 2188,11
26,4 %	7,0 %	42,1 %	-34,6 %	-9,7 %	-39,3 %	-8,6 %	-2,8 %
15155,44 19184,23 17466,36	1900,92 1948,72 2204,73	8748,19 9435,82 10787,99	36148,02 37940,99 37500,61	451,64 514,49 607,76	16552,21 16941,19 16990,04	128369,48 139416,54 139679,16	14372,26 14014,32 14726,48
-9,0 %	13,1 %	14,3 %	-1,2 %	18,1 %	0,3 %	0,2 %	5,1 %
5293,58 5866,19 4946,44	403,98 483,12 445,55	705,70 860,90 838,69	5155,72 5377,80 6083,47	65,49 74,63 104,18	2229,55 2535,22 2122,36	19866,32 21973,20 21609,71	2017,61 2687,57 2702,31
-15,7 %	-7,8 %	-2,6 %	13,1 %	39,6 %	-16,3 %	-1,7 %	0,5 %
2563,14 2891,93 3353,73	767,85 872,96 957,17	1626,57 1789,28 1906,44	9141,25 10139,22 13413,52	99,78 101,43 112,19	4143,70 4537,21 5224,91	31645,36 35120,59 40184,10	2326,71 2886,12 3023,76
16,0 %	9,6 %	6,5 %	32,3 %	10,6 %	15,2 %	14,4 %	4,8 %
23012,16 27951,21 25775,71	3072,76 3304,80 3607,45	11080,46 12086,01 13533,12	50445,58 53569,44 57080,37	617,02 690,64 824,13	22925,45 24013,62 24337,31	179897,58 196678,39 201607,97	18718,17 19688,36 20556,89
-7,8 %	9,2 %	12,0 %	6,6 %	19,3 %	1,3 %	2,5 %	4,4 %
25855 26910 25932	8748 8403 8274	20971 20601 20665	112401 111336 110494	2595 2373 2006	42806 41901 39185	388113 380187 365900	11316 11587 11705
-3,6 %	-1,5 %	0,3 %	-0,8 %	-15,5 %	-6,5 %	-3,8 %	1,0 %

TILASTOKESKUS
STATISTIKCENTRALEN

TEOLLISUUSYRITYSTEN TILINPÄÄTÖSTILASTO 1986
BOKSLUTSSTATISTIK ÖVER INDUSTRIFÖRETAG 1986

Tietoja yli 100 hengen teollisuusyrityksistä
Uppgifter om industriföretag med över 100 anställda

	31	32	33	34
	ELINTARV., JUOMIEN JA TUPAK.VALM. LIVSMEDELS- DRYCKESV.O. TOB.V.TILLV	TEKST.VAAT, NAHAN JA N- TUOTT.VALM. TEXT.,BEKL. LÄDER O. L- VARUTILLV.	PUUTAVARAN VALMISTUS TRÄVARU- TILLVERK- NING	PAP.TEOLL.- TUOTT.VALM. GRAAF.TUOT. TILLV.AV PAPP.IND.P. GRAF. PROD.
T U L O S L A S K E L M Ä R E S U L T A T R Ä K N I N G				
LIKEVAIHTO OMSÄTTNING	26915,73	7796,44	10270,34	27695,15
AINEET JA TARVIKKEET/TAVARAT (Ilman lvv) MATERIAL OCH FÖRNÖDENHETER/VAROR (Utan oms)	19368,13	3799,89	5466,16	12161,80
PALKAT LÖNER	2782,68	2082,91	2048,76	6112,02
LAKISÄÄTEISET, PAKOLLISET SOSIAALITURVAKULUT LAGSTADGADE, OBLIGATORISKA SOCIALSKYDDSKOSTNADER	665,27	432,62	462,34	1367,89
MUUT SOSIAALITURVAKULUT ÖVRIGA SOCIALSKYDDSKOSTNADER	56,18	38,44	10,37	164,45
VESI, SÄHKÖ, LÄMPÖ, HÖYRY JA KAUPUNKIKAASU VAITTEN, ELEKTRICITET, VÄRME, ÅNGA OCH STADSGAS	312,93	96,95	347,81	977,60
VUOKRAKULUT HYRESKOSTNADER	253,72	98,26	105,09	283,45
JULKISET MAKSUT OFFENTLIGA AVGIFTER	13,71	3,22	5,55	19,77
TIETOLIIKENNEKULUT KOSTNADER FÖR POST- OCH TELEKOMMUNIKATIONER	69,77	37,01	43,75	178,15
VAKUUTUSMAKSUT FÖRSÄKRINGSPREMIER	50,10	23,67	59,37	113,00
MUUT LIIKEKULUT ÖVRIGA RÖRELSEKOSTNADER	2269,43	608,43	880,07	3008,46
TUKIPALKKIOT SUBVENTIONER	580,43	1,44	4,28	35,52
OMAAAN KÄYTTÖÖN VALMISTETTU KÄYTTÖMAISUUS FÖR EGET BRUK TILLVERKADE ANLÄGGNINGSTILLGÅNGAR	18,08	5,34	165,23	646,58
VAIHTO-OMAIKUUDEN HANKINTAMENON MUUTOS 1) FÖRÄNDRING AV OMSÄTTN.TILLGÅNGARNAS ANSKAFFN.UTGIFT 1)	64,75	-44,19	-189,18	-446,36
K Ä Y T T Ö K A T E D R I F T S B I D R A G	1737,06	537,64	821,40	3544,30
POISTOT AVSKRIVNINGAR	915,87	207,79	368,45	1576,85
L I I K E V O I T T O / - T A P P I O R Ö R E L S E V I N S T / - F Ö R L U S T	821,18	329,85	452,94	1967,46

1) Lisäys +, vähennys -
1) Ökning +, minskning -

35	36	37	38	39	30	3	41
KEM. MAAÖLJY- KUMI-JA MUO- VITUOTT.V. T. AV KEM.- O. PETR. PROD. G.O. PLASTV.	SAVI-, LASI- JA KIVI- TUOTT. VALM. LER-, GLAS- OCH STEN- PROD. TILLV.	METALLIEN VALMISTUS METALL- FRAM- STÄLLNING	METALLI- JA KONEPAJA- TUOTT. VALM. VERKSTADS- VARUTILL- VERKNING	MUU VALMISTUS ANNAN TILLVERK- NING	ERITTELEMÄ- TÖN TEOLLI- SUUS OSPECIFICE- RAD TILL- VERKNING	TEOLLISUUS YHTEENSÄ TILLVERK- NING SAM- MANLAGT	SÄHKÖN TUOTANTO JA JAKELU ELFÖR- SÖRJNING
31703,04	3151,31	9909,65	44460,28	482,03	16670,07	179054,05	10439,11
20634,12	1400,97	4685,41	21175,75	219,53	8304,73	97216,49	5588,07
2376,49	699,12	1918,69	9669,01	135,04	3374,93	31199,67	1121,77
574,48	163,88	403,21	2098,52	27,20	811,67	7007,09	276,18
107,13	7,10	164,16	244,10	0,82	55,14	847,88	92,07
319,04	20,81	457,23	940,96	6,25	561,89	4041,48	10,63
191,33	50,89	85,67	597,71	6,39	146,02	1818,51	63,47
5,14	5,71	2,07	22,81	0,01	23,95	101,94	17,69
71,31	21,59	30,54	235,73	4,07	73,93	765,86	33,31
81,63	13,99	29,08	137,53	1,74	71,92	582,03	64,23
2023,85	483,05	845,31	4103,17	56,49	1683,33	15961,61	1158,68
6,37	8,89	34,07	65,60	0,03	227,73	964,36	-
109,71	62,67	191,45	290,54	3,00	374,65	1867,27	867,03
-3522,83	37,71	-249,98	-746,69	19,71	-759,89	-5836,96	-148,23
1911,75	393,48	1263,83	4844,44	47,22	1405,05	16506,17	2731,82
1586,26	157,76	657,33	2304,77	8,23	804,93	8588,24	1685,41
325,49	235,72	606,50	2539,67	38,99	600,12	7917,93	1046,41

TILASTOKESKUS
STATISTIKCENTRALEN

TEOLLISUUSYRITYSTEN TILINPÄÄTÖSTILASTO 1986
BOKSLUTSSTATISTIK ÖVER INDUSTRIFÖRETAG 1986

Tietoja yli 100 hengen teollisuusyrityksistä
Uppgifter om industriföretag med över 100 anställda

	31	32	33	34
	ELINTARV., JUOMIEN JA TUPAK.VALM. LIVSMEDELS- DRYCKESV.O. TOB.V.TILLV	TEKST.VAAT. NAHAN JA N- TUOTT.VALM. TEXT.,BEKL. LÄDER O. L- VARUTILLV.	PUUTAVARAN VALMISTUS TRÄVARU- TILLVERK- NING	PAP.TEOLL.- TUOTT.VALM. GRAAF.TUOT. TILLV.AV PAPP.IND.P. GRAF. PROD.
MUUT TUOTOT: ÖVRIGA INTÄKTER:				
KORKOTUOTOT RÄNTEINTÄKTER	326,05	95,58	83,41	416,99
OSINKOTUOTOT JA OSUUSKOROT DIVIDENDINTÄKTER OCH ANDELSRÄNTOR	31,42	21,21	57,43	96,12
VUOKRATUOTOT HYRESINTÄKTER	70,90	49,70	17,77	102,04
MUUT TUOTOT (Ei veronpal.) ÖVRIGA INTÄKTER (Ej skatteåterbäring)	215,85	173,49	203,06	753,54
MUUT TUOTOT YHTEENSÄ ÖVRIGA INTÄKTER SAMMANLAGT	644,23	339,98	361,67	1368,69
MUUT KULUT ÖVRIGA KOSTNADER	24,29	36,99	50,72	45,50
VIERAAN PÄÄOMAN KULUT: KOSTNADER FÖR FRÄMMANDE KAPITAL:				
KORKOKULUT RÄNTEKOSTNADER	790,80	346,02	715,78	2058,91
MUUT VIERAAN PÄÄOMAN KULUT ÖVRIGA KOSTNADER FÖR FRÄMMANDE KAPITAL	131,79	53,95	137,89	392,14
VIERAAN PÄÄOMAN KULUT YHTEENSÄ KOSTNADER FÖR FRÄMMANDE KAPITAL SAMMANLAGT	922,59	399,97	853,68	2451,05
VOITTO (TAPPIO) ENNEN VARAUKSIA JA VEROJA VINST (FÖRLUST) FÖRE RESERVERINGAR OCH SKATTER	518,52	232,86	-89,78	839,60
VARAUSTEN MUUTOS: 1) FÖRÄNDRING AV RESERVERINGAR: 1)				
TOIMINTAVARAUKSEN MUUTOS DRIFTSRESERVERINGENS FÖRÄNDRING	-152,81	-79,02	-42,23	-214,48
VARASTOVARAUKSEN MUUTOS LAGERRESERVENS FÖRÄNDRING	13,55	43,04	172,14	101,70
MUIDEN VARAUSTEN MUUTOS FÖRÄNDRING AV ÖVRIGA RESERVERINGAR	-48,90	-81,33	-1,56	-245,21
VARAUSTEN MUUTOS YHTEENSÄ FÖRÄNDRING AV RESERVERINGAR SAMMANLAGT	-188,16	-117,30	128,36	-358,00
VÄLITTÖMÄT VEROT/VERONPALAUTUKSET DIREKTA SKATTER/SKATTEÅTERBÄRING	-99,46	-41,87	-21,22	-107,96
T I L L I K A U D E N V O I T T O (T A P P I O) RÄKENSKAPSPERIODENS V I N S T (F Ö R L U S T)	230,90	73,69	17,36	373,64

1) Lisäys -, vähennys +
1) Ökning -, minskning +

35	36	37	38	39	30	3	41
KEM, MAAÖLJY- KUMI-JA MUO- VITUOTT. V. T. AV KEM.- O. PETR. PROD, G.O. PLASTV.	SAVI-, LASI- JA KIVI- TUOTT. VALM. LER-, GLAS- OCH STEN- PROD. TILLV.	METALLIEN VALMISTUS METALL- FRÄM- STÄLLNING	METALLI- JA KONEPAJA- TUOTT. VALM. VERKSTADS- VARUTILL- VERKNING	MUU VALMISTUS ANNAN TILLVERK- NING	ERITTELEMÄ- TON TEOLLI- SUUS OSPECIFICI- RAD TILL- VERKNING	TEOLLISUUS YHTEENSÄ TILLVERK- NING SAM- MANLAGT	SÄHKÖN TUOTANTO JA JAKELU ELFÖR- SÖRJNING
423,28	58,94	203,78	1665,89	6,23	463,74	3743,90	226,94
55,81	18,15	7,87	191,99	10,07	69,30	559,38	2,54
22,60	2,63	21,84	132,40	2,48	64,53	486,88	32,41
599,30	26,11	143,39	2339,33	47,82	758,92	5260,81	282,63
1100,99	105,84	376,88	4329,61	66,59	1356,49	10050,97	544,52
56,40	57,02	42,67	371,25	3,38	144,73	832,94	86,17
978,35	133,92	730,98	2787,57	41,94	1194,49	9778,76	908,30
534,14	9,05	145,45	1080,36	11,66	283,84	2780,28	341,08
1512,49	142,97	876,43	3867,92	53,60	1478,33	12559,04	1249,37
-142,41	141,57	64,29	2630,11	48,60	333,55	4576,92	255,38
-92,70	-36,32	-67,99	-456,48	-2,40	-185,32	-1329,75	-22,99
1182,46	16,16	82,00	573,05	-2,53	486,11	2667,69	163,88
-325,92	-11,24	7,25	-1013,82	-26,34	-102,03	-1849,09	-222,04
763,83	-31,39	21,26	-897,24	-31,27	198,76	-511,15	-81,15
-118,06	-44,17	-32,35	-251,18	-1,13	-51,21	-768,63	-80,00
503,36	66,00	53,20	1481,69	16,21	481,10	3297,14	94,24

TILASTOKESKUS
STATISTIKCENTRALEN

TEOLLISUUSYRITYSTEN TILINPÄÄTÖSTILASTO 1986
BOKSLUTSSTATISTIK ÖVER INDUSTRIFÖRETAG 1986

Tietoja yli 100 hengen teollisuusyrityksistä
Uppgifter om industriföretag med över 100 anställda

	31	32	33	34
	ELINTARV., JUOMIEN JA TUPAK.VALM. LIVSMEDELS- DRYCKESV.O. TOB.V.TILLV	TEKST.VAAT. NAHAN JA N- TUOTT.VALM. TEXT.,BEKL. LÄDER O. L- VARUTILLV.	PUUTAVARAN VALMISTUS TRÄVARU- TILLVERK- NING	PAP.TEOLL.- TUOTT.VALM. GRAAF.TUOT. TILLV.AV PAPP.IND.P. GRAF.PROD.
T A S E, V A S T A A V A A B A L A N S, A K T I V A				
RAHOITUSOMAISUUS: FINANSIERINGSTILLGÅNGAR:				
RAHAT JA PANKKISAAMISET KASSA OCH BANKTILLGODOHAVANDEN	884,13	408,30	458,36	1251,66
MYYNTISAAMISET FÖRSÄLJNINGSFORDRINGAR	3636,14	1233,54	1458,99	3078,04
LAINASAAMISET LÄNEFORDRINGAR	1044,06	333,40	459,82	2229,70
ENNAKKOMAKSUT FÖRSKOTTSBETALNINGAR	128,44	10,80	275,28	526,50
SIIRTOSAAMISET RESULTATREGLERINGAR	489,30	188,70	215,36	463,10
MUUT RAHOITUSVARAT ÖVRIGA FINANSIERINGSTILLGÅNGAR	751,57	275,44	302,41	1150,10
RAHOITUSOMAISUUS YHTEENSÄ FINANSIERINGSTILLGÅNGAR SAMMANLAGT	6933,65	2450,19	3170,21	8699,10
VAIHTO-OMAISUUS YHTEENSÄ (Hankintameno) OMSÄTTNINGSTILLGÅNGAR SAMMANLAGT (Anskaffningsutgift)	4299,56	2164,84	2468,26	4865,97
KÄYTTÖOMAISUUS JA MUUT PITKÄVAIKUTTEISET MENOT: ANLÄGGN.TILLG. OCH ÖVR. UTGIFTER MED LÅNG VERK.TID:				
KESKENERÄISET OMAT TYÖT HALVFÄRDIGA EGNA ARBETEN	108,23	2,99	316,80	646,43
TONTIT, MAA- JA VESIALUEET TOMTER, JORD- OCH VATTENOMRÅDEN	385,13	205,81	814,97	4247,19
ASUINRAKENNUKSET BOSTADSBYGGNADER	24,26	24,53	11,85	159,53
MUUT TALONRAKENNUKSET ÖVRIGA HUSBYGGNADER	2042,46	818,33	1509,43	3355,34
MAA- JA VESIRAKENNUKSET JORD- OCH VATTENANLÄGGNINGAR	15,67	1,25	10,79	403,17
KONEET, KALUSTO JA KULJETUSVÄLINEET MASKINER, INVENTARIER OCH TRANSPORTMEDEL	1795,38	791,39	3007,60	11671,50
MUUT AINEELLISET HYÖDYKKEET ÖVRIGA MATERIELLA TILLGÅNGAR	34,97	6,05	113,72	64,38
OSAKKEET JA OSUDET AKTIER OCH ANDELAR	1841,63	345,37	1071,79	3671,49
AINEETTOMAT OIKEUDET IMMATERIELLA RÄTTIGHETER	40,72	12,42	16,33	47,86
MUUT PITKÄVAIKUTTEISET MENOT ÖVRIGA UTGIFTER MED LÅNG VERKNINGSTID	134,55	33,21	117,25	467,05
ENNAKKOMAKSUT FÖRSKOTTSBETALNINGAR	93,56	3,20	106,84	420,36
KÄYTTÖOMAISUUS JA MUUT PITKÄVAIK. MENOT YHTEENSÄ ANL.TILLG. OCH ÖVR. UTGIFTER MED LÅNG VERKN.TID	6516,58	2244,57	7097,37	25154,30
MUUT PITKÄAIKAISET SIJOITUKSET ÖVRIGA LÅNGFRISTIGA PLACERINGAR	1,64	0,75	0,01	7,69
ARVOSTUSERÄT VÄRDERINGSPOSTER	14,58	4,37	53,17	303,03
V A S T A A V A A Y H T E E N S Ä A K T I V A S A M M A N L Ä G T	17766,01	6864,73	12789,02	39030,11

35	36	37	38	39	30	3	41
KEM. MAAÖLJY- KUMI-JA MUO- VITUOTT. V. T. AV KEM.- O. PETR. PROD. G.O. PLASTV.	SAVI-, LASI- JA KIVI- TUOTT. VALM. LER-, GLAS- OCH STEN- PROD. TILLV.	METALLIEN VALMISTUS METALL- FRAM- STÄLLNING	METALLI- JA KONEPAJA- TUOTT. VALM. VERKSTADS- VARUTILL- VERKNING	MUU VALMISTUS ANNAN TILLVERK- NING	ERITTELEMÄ- TÖN TEOLLI- SUUS OSPECIFICE- RAD TILL- VERKNING	TEOLLISUUS YHTEENSA TILLVERK- NING SAM- MANLAGT	SÄHKÖN TUOTANTO JA JAKELU ELFÖR- SÖRJNING
1338,97	253,67	1253,80	5534,13	48,58	1747,83	13179,43	538,69
3227,43	504,10	1684,16	8274,07	125,74	2648,89	25871,11	1348,90
1726,82	87,59	910,64	7505,47	31,86	4297,02	18626,37	1210,18
44,51	44,79	9,42	274,69	0,69	340,04	1655,16	7,81
481,04	78,85	99,18	1059,63	49,65	340,97	3465,79	337,31
1656,57	335,03	82,65	2391,36	55,06	378,51	7378,73	735,02
8475,35	1304,03	4039,85	25039,35	311,59	9753,26	70176,60	4177,91
7297,43	580,54	1972,72	9674,82	186,37	3827,08	37337,60	3120,72
487,12	137,75	515,82	513,52	0,36	243,13	2972,15	355,71
438,57	190,46	108,14	3921,95	8,58	1937,36	12258,15	583,49
66,75	7,58	116,44	133,97	0,79	92,93	638,64	72,99
1893,34	322,28	1445,11	4079,74	88,03	1597,60	17151,66	1942,88
774,39	14,16	162,72	485,09	0,12	86,97	1954,33	3210,50
2883,87	256,99	3304,16	6121,70	77,45	3353,68	33263,73	3856,60
165,63	8,56	178,10	206,79	0,50	64,84	843,53	73,19
2592,65	749,88	793,13	6017,09	137,57	3133,40	20354,00	1783,05
114,60	8,06	23,82	94,71	2,80	51,60	412,92	9,79
155,85	24,18	126,04	565,05	7,51	112,96	1743,66	408,22
383,67	2,90	506,92	37,43	-	15,61	1570,49	271,18
9956,43	1722,80	7280,40	22177,04	323,70	10690,08	93163,27	12567,59
20,03	0,02	-	4,89	0,12	-	35,16	9,02
26,48	0,06	240,15	184,27	2,34	66,89	895,35	681,65
25775,71	3607,45	13533,12	57080,37	824,13	24337,31	201607,97	20556,89

TILASTOKESKUS
STATISTIKCENTRALEN

TEOLLISUUSYRITYSTEN TILINPÄÄTÖSTILASTO 1986
BOKSLUTSSTATISTIK ÖVER INDUSTRIFÖRETAG 1986

Tietoja yli 100 hengen teollisuusyrityksistä
Uppgifter om industriföretag med över 100 anställda

	31	32	33	34
	ELINTARV., JUOMIEN JA TUPAK.VALM. LIVSMEDELS- DRYCKESV.O. TOB.V.TILLV	TEKST.VAAT, NAHAN JA N- TUOTT.VALM. TEXT.,BEKL, LÄDER O. L- VARUTILLV.	PUUTAVARAN VALMISTUS TRÄVARU- TILLVERK- NING	PAP.TEOLL.- TUOTT.VALM. GRAAF.TUOT. TILLV.AV PAPP.IND.P. GRAF. PROD.
V A S T A T T A V A A P A S S I V A				
LYHYTAIKAINEN VIERAS PÄÄOMA: KORTFRISTIGT FRÄMMANDE KAPITAL:				
OSTOVELAT LEVERANTÖRSKULDER	2801,70	697,37	1335,12	2174,08
ENNAKKOMAKSUT FÖRSKOTTSBETALNINGAR	116,20	11,33	146,19	625,07
SIIRTOVELAT RESULTATREGLERINGAR	1046,69	544,87	735,29	1889,66
RAHOITUSVEKSELIT FINANSIERINGSVÄXLAR	287,65	338,08	340,29	347,93
MUUT LYHYTAIKAISET VELAT ÖVRIGA KORTFRISTIGA SKULDER	2883,38	744,34	1891,68	4373,66
LYHYTAIKAINEN VIERAS PÄÄOMA YHTEENSÄ KORTFRISTIGT FRÄMMANDE KAPITAL SAMMANLAGT	7135,63	2336,00	4448,57	9410,41
PITKÄAIKAINEN VIERAS PÄÄOMA: LÄNGFRISTIGT FRÄMMANDE KAPITAL:				
ELÄKELAINAT PENSIONSLÄN	1237,09	1034,46	944,79	4023,69
LAINAT RAHOITUSLAITOKSILTA LÄN AV PENNINGSSINRÄTTINGAR	3030,38	1008,31	3749,73	11432,70
JOUKKOVELKAKIRJALAINAT MASSKULDEBREVSLÄN	225,63	9,10	80,80	877,44
TOIMITUSLUOTOT LEVERANSKREDITER	36,09	-	358,99	822,07
MUUT PITKÄAIKAISET VELAT ÖVRIGA LÄNGFRISTIGA SKULDER	303,13	203,30	271,92	1141,42
PITKÄAIKAINEN VIERAS PÄÄOMA YHTEENSÄ LÄNGFRISTIGT FRÄMMANDE KAPITAL SAMMANLAGT	4832,33	2255,17	5406,22	18297,33
VIERAS PÄÄOMA YHTEENSÄ FRÄMMANDE KAPITAL SAMMANLAGT	11967,96	4591,16	9854,80	27707,74
ARVOSTUSERÄT VÄRDERINGSPOSTER	6,13	-	-	36,91
VARAUKSET RESERVERINGAR	2683,92	1001,58	562,23	2821,29
OMA PÄÄOMA: EGET KAPITAL:				
OSAKE-, OSUUS- JA MUU NIITÄ VASTAAVA PÄÄOMA AKTIE-, ANDELS- OCH ANNAT MOTSVARANDE KAPITAL	1382,66	416,68	1283,06	2929,09
VARARAHASTO RESERVFOND	471,88	208,92	200,42	974,13
ARVONKOROTUSRAHASTO VÄRDEFÖRHÖJNINGSFOND	302,19	299,91	672,21	2455,13
MUU OMA PÄÄOMA / PÄÄOMANVAJAUUS ÖVRIGT EGET KAPITAL/KAPITALUNDERSKOTT	720,37	272,79	198,94	1732,18
TILIKAUDEN VOITTO / TAPPIO RÄKENSKAPSPERIODENS VINST / FÖRLUST	230,90	73,69	17,36	373,64
OMA PÄÄOMA YHTEENSÄ EGET KAPITAL SAMMANLAGT	3108,00	1271,99	2371,99	8464,17
V A S T A T T A V A A Y H T E E N S Ä P A S S I V A S A M M A N L A G T	17766,01	6864,73	12789,02	39030,11

35	36	37	38	39	30	3	41
KEM, MAAÖLJY- KUMI-JA MUO- VITUOTT. V. T. AV KEM.- O. PETR. PROD. G.O. PLASTV.	SAVI-, LASI- JA KIVI- TUOTT. VALM. LER-, GLAS- OCH STEN- PROD. TILLV.	METALLIEN VALMISTUS METALL- FRAM- STÄLLNING	METALLI- JA KONEPAJA- TUOTT. VALM. VERKSTADS- VARUTILL- VERKNING	MUU VALMISTUS ANNAN TILLVERK- NING	ERITTELEMÄ- TÖN TEOLLI- SUUS OSPECIFICI- RAD TILL- VERKNING	TEOLLISUUS YHTEENSÄ TILLVERK- NING SAM- MANLAGT	SÄHKÖN TUOTANTO JA JAKELU ELFÖR- SÖRJNING
4552,65	282,02	828,47	3855,94	65,62	1320,08	17913,06	1141,66
134,07	312,68	40,77	2907,95	0,08	791,56	5085,91	17,69
711,34	262,66	473,30	2823,54	59,87	1082,31	9629,54	789,28
213,95	3,73	170,24	1149,50	50,06	829,24	3730,66	35,27
1512,21	407,55	1984,44	5786,22	180,07	2622,08	22385,64	1418,71
7124,22	1268,65	3497,21	16523,15	355,70	6645,28	58744,82	3402,62
2726,40	350,01	1845,09	4997,52	56,75	2093,86	19309,67	983,37
2870,98	480,41	3969,29	10390,70	112,42	5178,34	42223,27	3267,58
2781,77	6,70	1216,61	461,67	-	77,18	5736,91	3750,82
13,62	2,87	252,03	3562,08	-	2051,31	7099,06	558,89
1949,36	96,10	7,76	1565,49	82,88	944,07	6565,43	2763,20
10342,13	936,09	7290,78	20977,46	252,06	10344,77	80934,34	11323,86
17466,36	2204,73	10787,99	37500,61	607,76	16990,04	139679,16	14726,48
9,18	-	-	82,77	-	-	135,00	104,34
4946,44	445,55	838,69	6083,47	104,18	2122,36	21609,71	2702,31
1694,29	432,92	1258,37	4538,12	59,25	2229,06	16223,51	2031,60
317,64	48,90	32,75	1279,44	7,95	339,81	3881,84	272,72
348,57	181,22	258,16	2955,57	39,27	1082,51	8594,74	355,68
489,87	228,12	303,95	3158,70	-10,49	1092,43	8186,87	269,52
503,36	66,00	53,20	1481,69	16,21	481,10	3297,14	94,24
3353,73	957,17	1906,44	13413,52	112,19	5224,91	40184,10	3023,76
25775,71	3607,45	13533,12	57080,37	824,13	24337,31	201607,97	20556,89

TUNNUSLUKUJEN LASKENTAPERUSTEET
BERÄKNING AV RELATIONSTAL

$$\text{KÄYTTÖKATE-\%} = 100 \times \frac{\text{käyttökate}}{\text{liikevaihto}}$$

$$\text{TULORAHOITUS-\%} = 100 \times \frac{\text{käyttökate} - \text{korkokulut} + \text{muut tuotot} - \text{muut kulut} \pm \text{verot 1)}}{\text{liikevaihto}}$$

$$\text{NETTOTULOS-\%} = 100 \times \frac{\text{käyttökate} - \text{poistot} - \text{korkokulut} + \text{muut tuotot} - \text{muut kulut} \pm \text{verot 1)}}{\text{liikevaihto}}$$

$$\text{VELKAANTUMISASTE} = \frac{\text{vieras pääoma} - \text{ennakkomaksut}}{\text{oma pääoma} + \text{arvostuserät} + \text{vastattavissa} + \text{varaukset}}$$

$$\text{SUHTELLINEN VELKAANTUMINEN, \%} = 100 \times \frac{\text{vieras pääoma} - \text{ennakkomaksut}}{\text{liikevaihto}}$$

$$\text{KORKORASITE, \%} = 100 \times \frac{\text{korkokulut} - \text{korkotuotot}}{\text{liikevaihto}}$$

$$\text{QUICK RATIO} = \frac{\text{rahoitusomaisuus}}{\text{lyhytaikaiset velat} - \text{ennakkomaksut}}$$

$$\text{DRIFTSBIDRAG i \%} = 100 \times \frac{\text{driftsbidrag}}{\text{omsättning}}$$

$$\text{INTERNFINANSIERING i \%} = 100 \times \frac{\text{driftsbidrag} - \text{räntekostn.} + \text{övr. intäkter} - \text{övr. kostn.} \pm \text{skatter 1)}}{\text{omsättning}}$$

$$\text{NETTORESULTAT i \%} = 100 \times \frac{\text{driftsbidr.} - \text{avskriv.} - \text{räntekostn.} + \text{övr. intäkt.} - \text{övr. kostn.} \pm \text{skatter 1)}}{\text{omsättning}}$$

$$\text{SKULDSÄTTNINGSGRAD \%} = \frac{\text{främmande kapital} - \text{förskottsbetalningar}}{\text{ eget kapital} + \text{värderingsposter i passiva} + \text{reserveringar}}$$

$$\text{RELATIV SKULDSÄTTNING, \%} = 100 \times \frac{\text{främmande kapital} - \text{förskottsbetalningar}}{\text{omsättning}}$$

$$\text{RÄNTEBÖRDAN, \%} = 100 \times \frac{\text{räntekostnader} - \text{ränteintäkter}}{\text{omsättning}}$$

$$\text{QUICK RATIO} = \frac{\text{finansieringstillgångar}}{\text{kortfristiga skulder} - \text{förskottsbetalningar}}$$

1) ml. verokirjaukset omasta pääomasta/omaan pääomaan

1) inkl. skatter som bokförts från eget kapital/till eget kapital

TEOLLISUUSYRITYSTEN TILINPÄÄTÖSTILASTO 1986, YLI 100 HENGEN YRITYKSET

KÄYTTÖKATE-%, TULORAHOITUS-% JA NETTOTULOS-% TOIMIALOITTAIN
 Käyttökate-%:n mukaisessa järjestyksessä

% LIIKEVAIHDOSTA

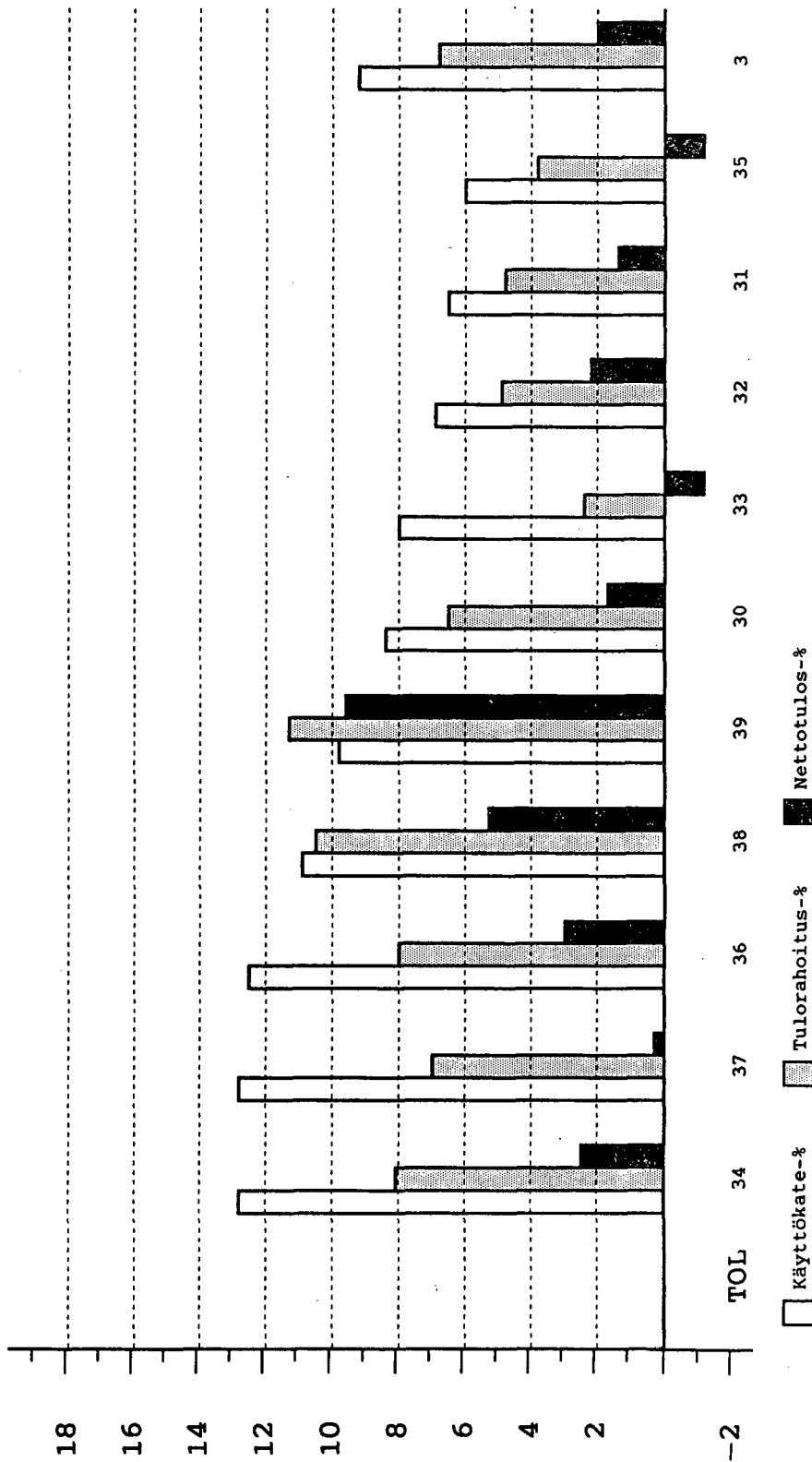

TOIMIALA	TOL
31	Elintarv. juomien ja tupakan valmistus
32	Tekst. vaatt. nahan ja nahkatuott. valm.
33	Puutavaran valmistus
34	Paperiteoll. tuott. valm. ja graaf. tuotanto
35	Kem. maabijj., kumi- ja muovituott. valm.
36	Savi-, lasi- ja kivituohteiden valmistus
37	Metallien valmistus
38	Metalli- ja konepajatuotteiden valmistus
39	Muu valmistus
30	Erittelemätön teollisuus
3	Teollisuus yhteensä



TYRODA - 001

ARKISTO

A 2

YRITYSTOIMINTAA KUVAAVIA TILASTOJULKAISUJA

Hinta

Yritys- ja toimipaikkarekisteri

Liikevaihtoverovelvolliset ja työnantajayritykset 1984	50,-
Liikevaihtoverovelvollisten ja työnantajayritysten toimipaikat 1984	60,-
Vähittäiskauppa 1970-80-luvulla	62,-

Tilinpäätöstilastoja***Teollisuusyritykset***

Teollisuusyritysten tilinpäätöstilasto 1985	32,-
Tilinpäätöstietoja yli 100 hengen teollisuusyrityksistä 1986	30,-
Tilinpäätöstietoja yli 500 hengen teollisuusyrityksistä 1986	35,-

Kaupan yritykset

Tukku- ja vähittäiskaupan tilinpäätöstilasto 1985	45,-
Tukkukaupan tilinpäätöstilasto 1986	25,-

Liikenteen yritykset

Liikenteen tilinpäätöstilasto 1985	25,-
Linja-autoliikenteen tilinpäätöstilasto 1984-1986	10,-
Tilinpäätöstilasto suurimmista varustamoista 1984-1985	10,-

Rakennusyritykset

Rakennusyritysten tilinpäätöstilasto 1985	28,-
Tilinpäätöstietoja yli 100 henkilön rakennusyrityksistä 1986	20,-