

# Pankit

Bankerna  
1992, Marraskuu - November

21.1.1993

## Jäljellä olevat luotto- ja talletusajat\* ; kuukausia ja mrd.markkaa 30.11.1992

Jäljellä oleva aika/kk

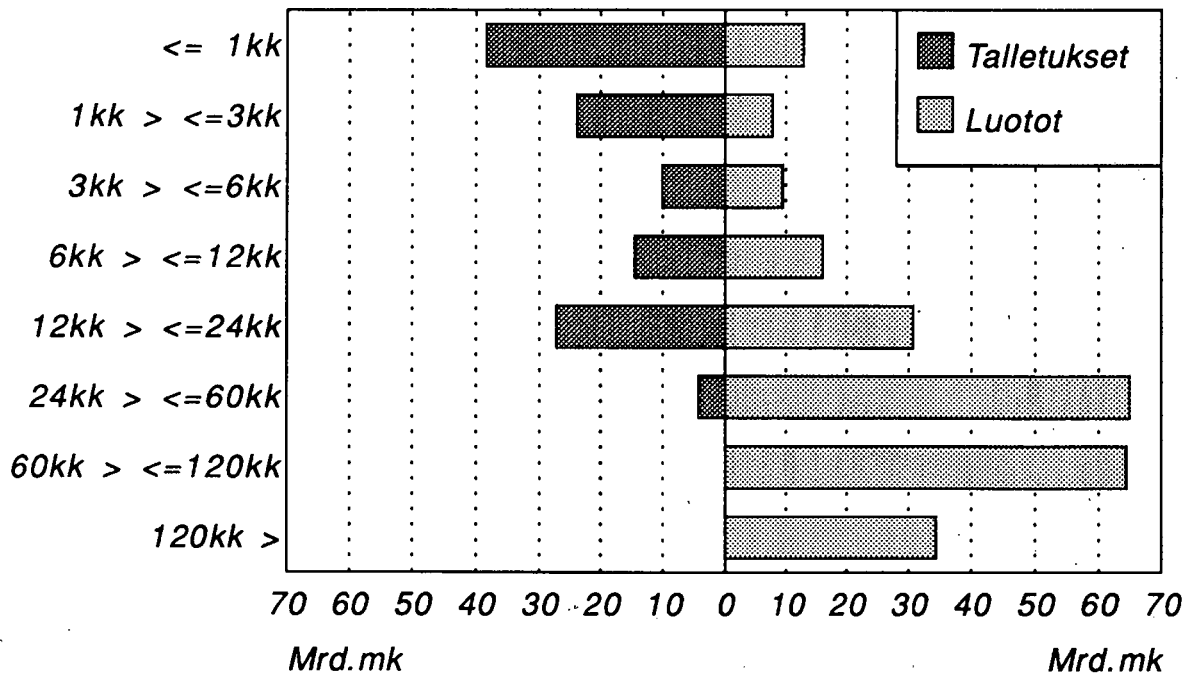

\*  
Määräaikaan sidotut markkatalletukset;  
määräaikaan sidottu luotonanto kuoletussuunnitelman mukaisesti

## SISÄLLYSLUETTELO

### Katsaus

Anto- ja ottolainausasetelmat  
Markkinaraha

### Taulukot

#### Kuukausitilat

I	Suomen Pankin tila 30.11.1992 1000 mk, ja sen %-muutokset.....	1
II	Läikepankkien tila 30.11.1992 1000 mk, ja sen %-muutokset.....	3
V	Kotimaisten ulkomaalaisten omistamien rahallaitosten tila 30.11.1992 1000 mk, ja sen %-muutokset.....	5
VI	Kiinnitysluottopankkien tila 30.11.1992 1000 mk, ja sen %-muutokset.....	7

#### Talletukset

VII	Talletukset läikepankeissa vaateittain 30.11.1992 1000 mk.....	8
VIII	Talletukset osuuspankeissa vaateittain 30.11.1992 1000 mk.....	9
IX	Talletukset säästöpankeissa vaateittain 30.11.1992 1000 mk.....	10
X	Talletuspankkien ottolainaus yhteensä vaateittain 30.11.1992 1000 mk.....	11
XI	Kotimaisten ulkomaalaisten omistamien rahallaitosten ottolainaus vaateittain 30.11.1992 1000 mk.....	12

#### Luotot

XII	Läikepankkien antolainaus vaateittain 30.11.1992 1000 mk.....	13
XIII	Osuuspankkien antolainaus vaateittain 30.11.1992 1000 mk.....	14
XIV	Säästöpankkien antolainaus vaateittain 30.11.1992 1000 mk.....	15
XV	Talletuspankkien antolainaus yhteensä vaateittain 30.11.1992 1000 mk.....	16
XVI	Kotimaisten ulkomaalaisten omistamien rahallaitosten antolainaus vaateittain 30.11.1992 1000 mk.....	17
XVII	Kiinnitysluottopankkien antolainaus vaateittain 30.11.1992 1000 mk.....	18

#### Tuoteseloste

Talospoliittisia toimenpiteitä  
(Raha-, korko- ja valuuttapolitiikka)

## INNEHÅLLSFÖRTECKNING

### Översikt

Ut- och inlåningstabeller  
Marknadspengar

### Tablåer

#### Månadsbalanser

I	Finlands Banks ställning den 30.11.1992 1000 mk, och dess %-förändringar.....	1
II	Affärsbankernas ställning den 30.11.1992 1000 mk, och dess %-förändringar.....	3
V	Ställningen av inhemska utlandsägda pen- ninginrättningar den 30.11.1992 1000 mk, och dess %-förändringar.....	5
VI	Hypoteksbankernas ställning den 30.11.1992 1000 mk, och dess %-förändringar.....	7

#### Depositioner

VII	Depositioner i affärsbankerna efter ford- ring den 30.11.1992 1000 mk.....	8
VIII	Depositioner i andelsbankerna efter ford- ring den 30.11.1992 1000 mk.....	9
IX	Depositioner i sparbankerna efter ford- ring den 30.11.1992 1000 mk.....	10
X	Depositionsbankernas inlåning inalles efter fordring den 30.11.1992 1000 mk.....	11
XI	Inlåningen av inhemska utlandsägda penninginrättningar efter fordring den 30.11.1992 1000 mk.....	12

#### Krediter

XII	Affärsbankernas utlåning efter fordring den 30.11.1992 1000 mk.....	13
XIII	Andelsbankernas utlåning efter fordring den 30.11.1992 1000 mk.....	14
XIV	Sparbankernas utlåning efter fordring den 30.11.1992 1000 mk.....	15
XV	Depositionsbankernas utlåning inalles ef- ter fordring den 30.11.1992 1000 mk.....	16
XVI	Utlåningen av inhemska utlandsägda penninginrättningar efter fordring den 30.11.1992 1000 mk.....	17
XVII	Hypoteksbankernas utlåning efter fordring den 30.11.1992 1000 mk.....	18

#### Produktsdeklaration

Ekonomiskpolitiska åtgärder  
(penning-, ränte- och valutapolitik)

## **RAHAMARKKINAT MARRASKUUSSA 1992 \*\*)**

### **\* Luotonanto supistui edelleen**

Talletuspankkien markkaluotot vähenivät vuoden 1992 marraskuussa 1129 milj. markalla 277714 milj. markkaan. Ainoastaan valuuttaluotot kasvoivat kyseisenä aikana. Kaikkiaan luottoja oli marraskuun lopussa 381822 milj. markkaa, jossa oli vähennystä vuoden 1991 marraskuuhun verrattuna 23430 milj. markkaa.

### **\* Talletukset jälleen laskuun**

Pankeissa olevat markkatalletukset supistuivat marraskuun aikana 693 milj. markalla 260376 milj. markkaan. Valuuttatalletukset vähenivät samaan aikaan 774 milj. markalla. Kaikkiaan talletuksia oli marraskuun 1992 lopussa 275770 milj. markkaa, jossa oli lisäystä edellisen vuoden vastaavaan ajankohtaan 2515 milj. markkaa.

Verottomilla 36 kuukauden tileillä oli marraskuun lopussa talletuksia 3903 milj. markkaa. Lisäystä edelliseen kuukauteen oli 1985 milj. markkaa. Lähdeverolliset määräaikaan sidotut talletukset vähenivät samanaikaisesti 1744 milj. markalla ja verottomat 24 kuukauden tilit 1579 milj. markalla.

Verottomilla tileillä oleva talletuskanta on supistunut vuoden 1991 marraskuusta 14182 milj. markkaa. Sen sijaan lähdeverolliset talletukset kasvoivat vastaavana ajanjaksona 14194 milj. markalla.

### **\* Talletuksia purkautuu helmikuun 1993 loppuun mennessä 62 mrd. markkaa - luottoja kuoleentuu 21 mrd. markkaa**

Marraskuun lopun tietojen mukaan lähimmän kolmen kuukauden aikana määräaikaan sidotuista markkatalletuksista on purkautumassa 62255 milj. markkaa. Joulukuun loppuun mennessä oli purkautumassa 38314 milj. markkaa.

Määräaikaan sidottuja markkatalletuksia oli marraskuun lopussa kaikkiaan 119655 milj. markkaa, jossa oli vähennystä edelliseen kuukauteen 1234 milj. markkaa.

Markkaluotonannosta 20695 milj. markalla luottoaika päättyy kuoletussuunnitelmien mukaan vuoden 1993 helmikuun loppuun mennessä. Luottoaikataarkastelussa ei ole mukana valtion valtion varoista välitettyjä lainoja.

**\* Korkosidonnaisuudet marraskuussa 1992 ja joulukuussa 1991**

	Markka-talletukset		Markka-luotot	
	Marras/92	Joulu/91	Marras/92	Joulu/91
	%	%	%	%
Peruskorkosidonnaisuus	46.4	64.0	47.1	54.0
3-5 v. markkinakorkosid.	0.3	0.2	14.6	13.8
Helibor-sidonnaisuus	10.0	7.8	22.7	21.9
Muut korot	43.3	27.8	15.6	10.3
	100.0	100.0	100.0	100.0

\*\*\*) Lähde: Tilastokeskus; Pankkien kuukausitilasto, marraskuu 1992.

**Talletuspankkien ottolainaus ja luotot**  
**Muutokset edellisestä kuukaudesta**  
**Marraskuu 1991 - Marraskuu 1992**

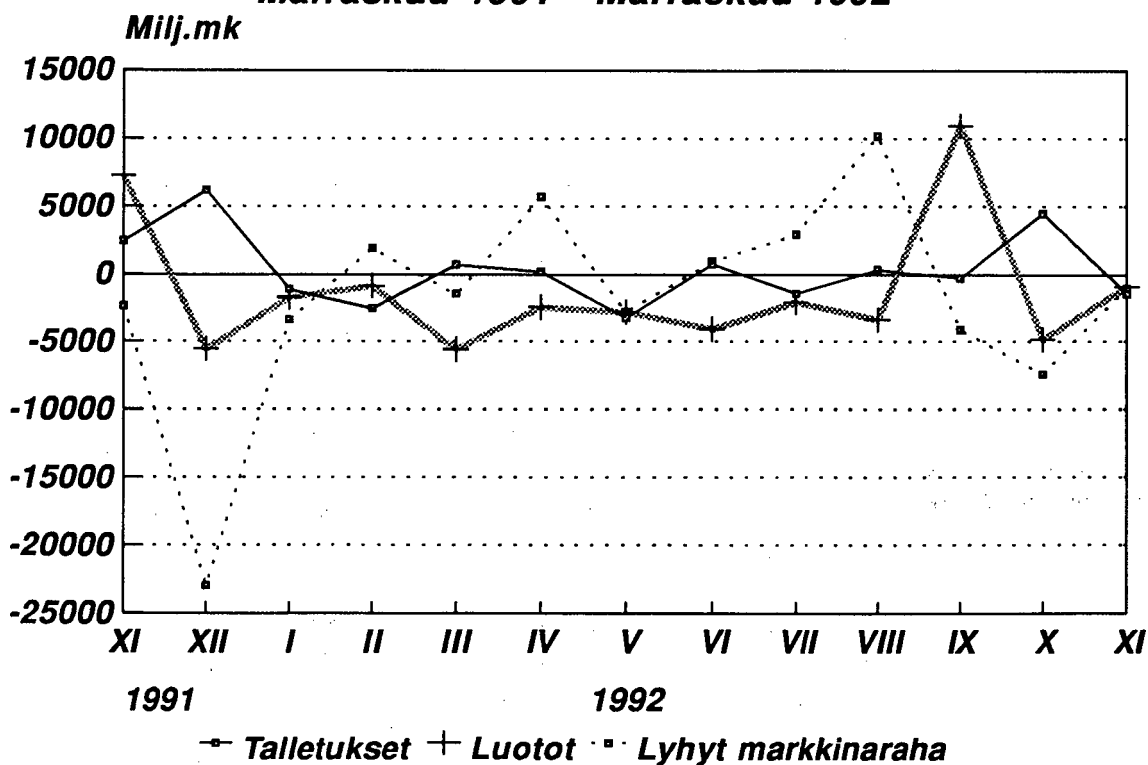

**ASETELMA 1: Talletuspankkien kotimainen ottolainaus yleisöltä vuoden 1992 marraskuun lopussa**

	30.11.1992		Muutos vuoden 1992 loka-kuusta		Muutos vuoden 1991 marras-kuusta	
	Mmk	Mmk	%	Mmk	%	
Liikepankit	135541	-1903	-1,4	1148	0,9	
Osuuspankit	73635	561	0,8	3201	4,5	
Säästöpankit	66594	-125	-0,2	-1834	-2,7	
<b>Yhteensä</b>	<b>275770</b>	<b>-1467</b>	<b>-0,5</b>	<b>2515</b>	<b>0,9</b>	

**ASETELMA 2: Talletuspankkien kotimainen antolainaus yleisölle vuoden 1992 marraskuun lopussa**

	30.11.1992		Muutos vuoden 1992 loka-kuusta		Muutos vuoden 1991 marras-kuusta	
	Mmk	Mmk	%	Mmk	%	
Liikepankit	226381	-175	-0,1	-16684	-6,9	
Osuuspankit	80021	-250	-0,3	562	0,7	
Säästöpankit	75420	-455	-0,6	-7308	-8,8	
<b>Yhteensä</b>	<b>381822</b>	<b>-880</b>	<b>-0,2</b>	<b>-23430</b>	<b>-5,8</b>	

**ASETELMA 3: Talletuspankkien luotonotto yleisöltä tilityypeittäin vuoden 1992 marraskuun lopussa**

	30.11.1992		Muutos vuoden 1992 loka-kuusta		Muutos vuoden 1991 marras-kuusta	
	Mmk	Mmk	%	Mmk	%	
<b>Verottomat tilit</b>	<b>134424</b>	<b>139</b>	<b>0,1</b>	<b>-14182</b>	<b>-9,5</b>	
Shekki- ja ps. tilit	3989	53	1,3	378	10,5	
Käyttelytilit	75456	-278	-0,4	-1761	-2,3	
24 kk tilit	49654	-1579	-3,1	-16385	-24,8	
36 kk tilit	3903	1985	103,5	3903	(Y)	
Muut	1422	-42	-2,9	-317	-18,2	
<b>Lähdeverolliset tilit</b>	<b>82672</b>	<b>-1498</b>	<b>-1,8</b>	<b>14194</b>	<b>20,7</b>	
Shekki- ja ps. tilit	4359	183	4,4	991	29,4	
Käyttelytilit	6150	292	5,0	1386	29,1	
MTA:t	57732	-1744	-2,9	8965	18,4	
Muut	14431	-229	-1,6	2852	24,6	
<b>Muut verolliset tilit</b>	<b>43280</b>	<b>666</b>	<b>1,6</b>	<b>4341</b>	<b>11,1</b>	
Shekki- ja ps. tilit	28073	257	0,9	5013	21,7	
Käyttelytilit	1467	26	1,8	-11	-0,7	
MTA:t	8120	163	2,0	445	5,8	
Muut	5620	220	4,1	-1106	-16,4	
<b>Valuuttatilit</b>	<b>15394</b>	<b>-774</b>	<b>-4,8</b>	<b>-1838</b>	<b>-10,7</b>	
-----						
<b>siitä:</b>						
ASP-tilit	1299	-37	-2,8	-209	-13,9	

**ASETELMA 4: Talletuspankkien luotonanto yleisölle luottotyypeittäin vuoden 1992 marraskuun lopussa**

	30.11.1992		Muutos vuoden 1992 loka-kuusta		Muutos vuoden 1991 marras-kuusta	
	Mmk	Mmk	%	Mmk	%	
Shekki- ja ps. luotot	17284	-113	-0,6	-1856	-9,7	
Vekselit	3449	-92	-2,6	-1134	-24,7	
Korkotuki-lainat	31219	-397	-1,3	1262	4,2	
Valtion var. välitetyt	7000	-34	-0,5	-55	-0,8	
Tavalliset velkakirja-lainat	218762	-493	-0,2	-10606	-4,6	
Valuuttamäär. luotot	104108	249	0,2	-11041	-9,6	
-----						
<b>siitä:</b>						
ASP-luotot	13518	-330	-2,4	645	5,0	

**ASETELMA 5: Markkamääräiset talletukset jäljellä olevan talletusajan mukaan vuoden 1992 marraskuun lopussa (määräaikaan sid. talletukset)**

	30.11.1992		Muutos vuoden 1992 loka-kuusta		Muutos vuoden 1991 marras-kuusta	
	Mmk	Mmk	Mmk	%	Mmk	%
<= 1kk	38314	18457	92,9	1995	5,5	
1kk > <= 3kk	23941	-22267	-48,2	2568	12,0	
3kk > <= 6kk	10188	-140	-1,4	-4274	-29,6	
6kk > <= 12kk	14544	210	1,5	-8785	-37,7	
12kk > <= 24k	27270	227	0,8	1740	6,8	
24kk > <= 60k	4333	1970	83,4	3387	358,0	
60kk >	6	0	0,0	-208	-97,2	
Muu määräaikaan sidotut 1)	1059	309	41,2	599	130,2	
<b>Yhteensä</b>	<b>119655</b>	<b>-1234</b>	<b>-1,0</b>	<b>-2978</b>	<b>-2,4</b>	

**ASETELMA 6: Markkamääräiset luotot jäljellä olevan laina-ajan mukaan vuoden 1992 marraskuun lopussa (pl. valtion var. välitetyt)**

	30.11.1992		Muutos vuoden 1992 loka-kuusta		Muutos vuoden 1991 marras-kuusta	
	Mmk	Mmk	Mmk	%	Mmk	%
<= 1kk	12953	1974	18,0	..	..	
1kk > <= 3kk	7742	-3359	-30,3	..	..	
3kk > <= 6kk	9451	769	8,9	..	..	
6kk > <= 12kk	16120	-214	-1,3	..	..	
12kk > <= 24k	30702	-813	-2,6	..	..	
24kk > <= 60k	64876	-399	-0,6	..	..	
60kk > <=120k	64333	-307	-0,5	..	..	
120kk >	34430	-297	-0,9	..	..	
Muu	30242	1517	5,3	..	..	
<b>Yhteensä</b>	<b>270849</b>	<b>-1129</b>	<b>-0,4</b>	<b>..</b>	<b>..</b>	

\*) sisältää myös ulkomaiset pankit

1) selvittämättömät määräaikaan sidotut tilit; esim. erääntyneet purkamattomat tilit yms.

.. vertailutietoa ei saatavissa

**Markkatalletukset  
korkosidonnaisuuksittain  
30.11.1992**

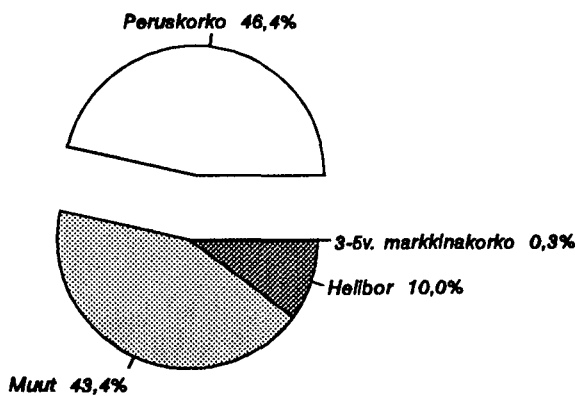

**260 555 Mmk**

**Markkaluotot\*  
korkosidonnaisuuksittain  
30.11.1992**

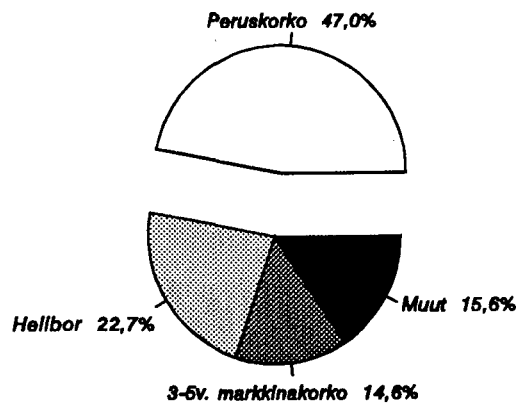

**270 849 Mmk**

\* pl. valtion var. välitetyt

**ASETELMA 7: Markkamääräiset talletukset jäljellä olevan talletusajan mukaan  
\*) korkosidonnaisuuksittain marraskuun 1992 lopussa Mmk**

	Peruskorko- sidonnaiset	Markkinakorkosidonn. 3-5 vuoden	Helibor	Muut	Yhteensä
<= 1kk	10648	41	3323	24302	38314
1kk > <= 3kk	3891	157	2583	17310	23941
3kk > <= 6kk	3011	52	680	6445	10188
6kk > <= 12kk	8607	66	372	5499	14544
12kk > <= 24kk	23637	375	50	3208	27270
24kk > <= 60kk	3938	47	6	342	4333
60kk >	2			4	6
Muut määräaikaan sidotut	818		145	96	1059
Avista ja muut tilit	66354	11	18778	55757	140900
<b>Yhteensä</b>	<b>120906</b>	<b>749</b>	<b>25937</b>	<b>112963</b>	<b>260555</b>

**ASETELMA 8: Markkamääräiset luotot jäljellä olevan laina-ajan mukaan korkosidon-  
\*) naisuuksittain marraskuun 1992 lopussa Mmk (pl. valtion var. viliitetyt)**

	Peruskorko- sidonnaiset	Markkinakorkosidonnaiset 3 vuoden	5 vuoden	Helibor	Muut	Yhteensä
<= 1kk	4717	527	197	4119	3393	12953
1kk > <= 3kk	2580	318	94	2170	2580	7742
3kk > <= 6kk	4209	581	153	3145	1363	9451
6kk > <= 12kk	7425	1130	307	5326	1932	16120
12kk > <= 24kk	14937	2385	699	8484	4197	30702
24kk > <= 60kk	32776	6701	1932	15341	8126	64876
60kk > <= 120kk	33479	10857	2925	8185	8887	64333
120kk >	16812	6323	2910	3588	4797	34430
Muut	10483	1191	228	11232	7108	30242
<b>Yhteensä</b>	<b>127418</b>	<b>30013</b>	<b>9445</b>	<b>61590</b>	<b>42383</b>	<b>270849</b>

\* sisältää myös ulkomaiset pankit

MARKKINARAHAT

MARKKINARAHAN JAKAUTUMINEN SIOITUSTYYPEITTÄIN, 1 000 MK 30.11.1992  
(ENINTÄÄN 1. VUODEN)

Talletuspankit yhteensä X)	TASE			TASEEN ULKOPUOLINEN		ERITYISOTTOLAI- NAUS YHTEENSÄ	
	Vastaavaa	Vastat- tavaa	Keski- korko	Keski- korko		Keski- korko	
	1 000 mk	1 000 mk	%	1 000 mk	%	1 000 mk	%
1. Sijoitustodistukset.....	33428020	86433412	11.92				
2. Yritystodistukset.....	7611526						
3. Valtion velkasitoumukset.	9232617						
4. Mark.rahavelkakirjat.....	3324791	12865759	10.97				
5. Markkinarahavekselit.....	990						
6. Kuntatodistukset.....	45014						
7. Muut.....	4206810	6329384	11.12				
8. Notariaattisijoitukset...				6037277	12.56		
YHTEENSÄ.....	57849768	105628555	11.76	6037277	12.56	111665832	11.80

MARKKINARAHAN JAKAUTUMINEN SIOITUSTYYPEITTÄIN, 1 000 MK 30.11.1992  
(YLI 1. VUODEN)

Talletuspankit yhteensä X)	TASE			TASEEN ULKOPUOLINEN		ERITYISOTTOLAI- NAUS YHTEENSÄ	
	Vastaavaa	Vastat- tavaa	Keski- korko	Keski- korko		Keski- korko	
	1 000 mk	1 000 mk	%	1 000 mk	%	1 000 mk	%
1. Sijoitustodistukset.....		11080	13.77				
2. Yritystodistukset.....							
3. Valtion velkasitoumukset.							
4. Mark.rahavelkakirjat.....		206088	11.82				
5. Markkinarahavekselit.....							
6. Kuntatodistukset.....							
7. Muut.....		1816	11.96				
8. Notariaattisijoitukset...				3500	16.10		
YHTEENSÄ.....	125020	218984	11.92	3500	16.10	222484	11.98

X) Sisältää myös ulkomaalaisten omistamat rahalaitokset

I SUOMEN PANKIN TILA 30.11.1992 1000 MK, JA SEN MUUTOKSET EDELLISEEN KUUKAUTEEN  
JA EDELLISEN VUODEN VASTAAVAAN KUUKAUTEEN VERRATTUNA %

A	V A S T A A V A A	1 000 MK	EDELL. KK:STA %	ED.VUODEN VAST.KK:STA %
	KULTA JA VALUUTTASAAMISET			
1	KULTA	2179878	0,0	0,0
2	ERITYISET NOSTO-OIKEUDET	552159	-46,2	-42,1
3	VARANTO-OSUUS KANSAINVÄLISESSÄ VALUUTTARAHASTOSSA	1907979	40,3	60,0
4	VAIHDETTAVAT VALUUTAT	33512167	13,0	68,5
5	SIDOTUT VALUUTAT	0	0,0	-100,0
	MUUT ULKOMAISET SAAMISET			
6	MARKKAOSUUS KANSAINVÄLISESSÄ VALUUTTARAHASTOSSA	3813546	63,7	86,4
7	MÄÄRÄAIKAINEN SAAMINEN	396454	6,4	-10,7
	SAAMISET RAHOITUSLAITOKSILTA			
8	MAKSUVALMIUSLUOTOT	1914300	121,9	(Y)
9	JOUKKOVELKAKIRJAT	1501718	-0,7	-17,8
10	PÄIVÄLUOTOT	0	0,0	-100,0
11	SIJOITUSTODISTUKSET	5789570	31,3	-60,1
12	ARVOPAPERIT TAKAISINMYNTISITOUMUKSIN	3420626	208,1	-45,2
13	KÄTEISVARALUOTOT	2777684	-19,1	-21,1
14	MUUT	237900	0,0	0,0
15	MÄÄRÄAIKAISET LUOTOT	0	0,0	0,0
	SAAMISET JULKISELTA SEKTORILTA			
16	VALTION VELKASITOUMUSLAINAT	0	0,0	0,0
17	JOUKKOVELKAKIRJAT	0	-100,0	-100,0
18	LUOTOT VALTION VAKUUSRAHASTOLLE	0	-100,0	(Y)
19	VALTION METALLIRAHAVASTUU	1465909	2,6	5,9
20	MUUT	0	0,0	0,0
	SAAMISET YRITYKSILTÄ			
21	VIENNIN RAHOITUS X)	0	0,0	0,0
22	KOTIMAISTEN TOIMITUSTEN RAHOITUS(KTR) X)	620497	-2,4	-31,5
23	JOUKKOVELKAKIRJAT KTR	167175	-2,4	-21,9
24	JOUKKOVELKAKIRJAT MUUT	500000	0,0	(X)
25	MUUT X)	211408	0,0	5,1
	MUUT SAAMISET			
27	RAHAMARKKINOIDEN VAKAUTTAMISLAINAT	9574000	0,0	(Y)
28	SIIRTOSAAMISET	0	0,0	0,0
29	MUUT	149523	0,1	-1,2
30	YHTEENSÄ	70692493	3,6	22,6
X)	LUOTOT YLEISÖLLE; LAINAT	994498	-1,9	-24,5

I SUOMEN PANKIN TILA 30.11.1992 1000 MK, JA SEN MUUTOKSET EDELLISEEN KUUKAUTEEN  
JA EDELLISEN VUODEN VASTAAVAAN KUUKAUTEEN VERRATTUNA %

B	V A S T A T T A V A A	1 000 MK	EDELL. KK:STA %	ED.VUODEN VAST.KK:STA %
	VALUUTTAVELAT			
33	VAIHDETTAVÄT VALUUTAT	37960	-17,5	43,5
34	SIDOTUT VALUUTAT	0	0,0	-100,0
	MUUT ULKOMAISET VELAT			
37	KANSAINVÄLISEN VALUUTTARAHASTON MARKKATILIT	3813613	63,7	86,4
38	OSOITETUT ERITYISET NOSTO-OIKEUDET	1004750	3,1	16,4
39	MUUT	2249870	-79,9	(Y)
	LIIKKEESSÄ OLEVA RAHA			
42	SETELIT	12779292	4,1	3,9
43	METALLIRAHA	1282216	5,6	7,7
44	SIJOITUSTODISTUKSET	14885000	18,7	123,8
	VELAT RAHOITUSLAITOKSILLE			
48	PÄIVÄTALLETUKSET	39076	-96,4	-97,5
49	MÄÄRÄAIKAISET TALLETUKSET	0	0,0	0,0
50	KASSAVARANTOTALLETUKSET	11899639	14,2	15,8
51	MUUT	2605	42,3	451,9
	VELAT JULKISELLE SEKTORILLE			
55	SHEKKITILIT	1812	-24,4	0,0
56	VALTION VAKUUSRAHASTON TALLETUKSET	6170815	(Y)	(Y)
57	MUUT	0	-100,0	-100,0
	VELAT YRITYKSILLE			
60	INVESTOINTITALLETUKSET JA ALUSHANK.TALL.	3948601	-1,9	-48,5
61	MUUT	0	0,0	0,0
	MUUT VELAT			
62	SIIRTOVELAT	0	0,0	0,0
63	MUUT	257554	-35,9	163,0
64	ARVONJÄRJESTELYTILI JA VARAUKSET	6555573	10,9	-28,8
	OMA PÄÄOMA			
66	KANTARAHASTO	5000000	0,0	0,0
67	VARARAHASTO	764117	0,0	0,0
68	TULOSTILI/TILIVUODEN VOITTO	0	0,0	0,0
69	YHTEENSÄ	70692493	3,6	22,6
70	SETELINANTO-OIKEUS	38152183	11,5	57,3
71	KÄYTÖSSÄ, YHTEENSÄ	12855774	3,7	-7,8
72	LIIKKEESSÄ OLEVAT SETELIT	12779292	4,1	3,9
73	MUUT VAADITT. MAKSETTAVAT SITOUKUKSET	76482	-38,2	-95,3
74	SETELINANTOVARA	25296410	15,9	145,1

II LIIKEPANKKIEN TILA 30.11.1992 1 000 MK, JA SEN % -MUUTOKSET

A V A S T A A V A A		1000 MK	EDELL. KK:STA	ED.VUOD. LOPUSTA	ED.VUOD. VAST.KK.	1000 MK	EDELL. KK:STA	ED.VUOD. LOPUSTA	ED.VUOD. VAST.KK.
R A H O I T U S O M A I S U U S									
KASSA									
1	SUOMEN RAHA	2567239	10.5	-15.1	1.3				
2	ULKOMAAN RAHAT	155834	8.1	-15.6	-8.6				
3	MUU KASSA	227603	15.0	-29.8	-6.6				
KOTIMAISET SAAMISET									
4	ERITYISALLETUKSET SUOMEN PANKISSA	5470019	15.5	14.8	16.0				
5	MUUT SAAMISET SUOMEN PANKILTA	196545	-84.4	-91.0	-91.0				
6	SAAMISET RAHALAITOKSILTA								
7	TALLETUKSET RAHALAITOKSISSA	7675824	5.2	137.5	36.6				
8	MUUT SAAMISET RAHALAITOKSILTA	27156212	2.9	-22.7	-25.2				
9	SAAMISET MUILTA RAHOITUSLAITOKSILTA	7394079	-2.1	-4.3	-10.3				
10	SAAMISET VALTIOLTA	79395	-67.2	-10.0	10.5				
11	LUOTOT YLEISÖLLE	219866145	-0.0	-5.0	-6.8				
12	YLEISEEN LIIKK. LASKETUT VELKAKIRJAT	1462406	3.5	14.9	19.1				
13	MAKSUJEN VÄLITYS	3870895	29.8	-23.7	-39.5				
14	SIIRTOSAAMISET	12704354	0.4	22.8	17.7				
15	MUUT RAHOITUSVARAT	7686584	2.6	-28.7	-1.4				
ULKOMAISET SAAMISET									
16	SAAMISET RAHALAITOKSILTA								
17	ULKOMAAN RAHAN MÄÄRÄISET	30447564	-2.3	2.1	-31.1				
18	MARKKAMÄÄRÄISET	2013794	1.4	-29.6	-53.7				
19	SAAMISET MUILTA RAHOITUSLAITOKSILTA								
20	ULKOMAAN RAHAN MÄÄRÄISET	2947434	17.4	10.2	-19.4				
21	MARKKAMÄÄRÄISET	100217	0.4	0.1	33.5				
22	LUOTOT YLEISÖLLE	44168268	2.6	11.8	2.1				
23	YLEISEEN LIIKK. LASKETUT VELKAKIRJAT	77127	-68.3	-60.7	-93.2				
24	SIIRTOSAAMISET	11285658	10.9	35.1	52.0				
25	MUUT RAHOITUSVARAT	914868	87.4	8.9	-26.7				
V A I H T O - O M A I S U U S									
KOTIMAINEN VAIHTO-OMAISUUS									
26	JOUKKOVELKAKIRJAT	15234917	-2.2	30.1	13.0				
27	MARKKAMÄÄRÄISET	1127584	31.5	112.4	29.1				
28	ULKOMAAN RAHAN MÄÄRÄISET	37850315	-0.5	8.9	-16.3				
29	MUUT VELKAKIRJAT	530006	2.9	-27.9	-29.4				
30	OSAkkeet JA OSUDET	235	-33.0	-45.3	-74.7				
31	MUU VAIHTO-OMAISUUS								
32	ULKOMAINEN VAIHTO-OMAISUUS								
33	JOUKKOVELKAKIRJAT	7506084	-6.9	299.9	327.1				
34	MUUT VELKAKIRJAT	217280	-40.4	-78.2	-84.2				
35	MUU VAIHTO-OMAISUUS	156222	-5.7	1.2	-20.2				
S I J O I T U S O M A I S U U S									
KOTIMAISET Sijoitukset									
36	JOUKKOVELKAKIRJAT	23006775	-7.1	0.6	-2.7				
37	MARKKAMÄÄRÄISET	2923950	2.2	7.2	43.9				
38	ULKOMAAN RAHAN MÄÄRÄISET	4831710	-9.6	3.2	164.0				
39	MUUT VELKAKIRJAT	1020037	0.6	9.6	10.5				
40	OSAkkeet JA OSUDET	5751802	0.7	13.3	13.2				
41	KIINTEISTÖYHT. OSAkkeet JA OSUDET	669371	-0.1	1.3	3.6				
42	KIINTEISTÖT	5440	0.4	286.6	287.5				
43	MUU Sijoitusomaisuus								
44	ULKOMAISET Sijoitukset	10386957	-6.2	-1.9	-1.0				
45	JOUKKOVELKAKIRJAT	1759163	-12.3	50.3	254.9				
46	MUUT VELKAKIRJAT	162403	1.9	101.5	482.5				
47	OSAkkeet JA OSUDET	39311	0.0	0.0	0.0				
48	MUU Sijoitusomaisuus	17759	0.0	0.0	20.9				
49	KUMULATIIVINEN POISTOERO								
K Ä Y T Ö O M A I S U U S,									
P I T K Ä V A I K U T T . M E N O T									
KOTIMAINEN									
50	TYTÄRYHTIÖIDEN OSAkkeet JA OSUDET	4140204	0.0	-65.0	-65.7				
51	MUUT OSAkkeet JA OSUDET	604510	-0.8	-45.9	-60.8				
52	KIINTEISTÖYHT. OSAkkeet JA OSUDET	4926482	0.0	5.8	17.4				
53	KIINTEISTÖT	6842855	1.2	-2.7	-4.1				
54	KONEET JA KALUSTO	1561036	-0.8	-15.2	-25.4				
55	MUU	1871654	-3.0	18.1	0.6				
56	ULKOMAINEN								
57	TYTÄRYHTIÖIDEN OSAkkeet JA OSUDET	3092230	0.3	16.2	0.8				
58	MUUT OSAkkeet JA OSUDET	474983	0.5	3.3	-6.1				
59	KIINTEISTÖT JA KIINT.YHT. OSAkkeet	121918	0.7	-3.8	-6.4				
60	MUU	245599	2.9	3.5	1.8				
61	KUMULATIIVINEN POISTOERO	114664	0.0	0.1	-12.1				
M U U O M A I S U U S									
62	MARKKAMÄÄRÄISET	4481030	45.8	280.3	31.2				
63	ULKOMAAN RAHAN MÄÄRÄISET	2360	-1.1	(Z)	(Z)				
64	MUUT VELKAKIRJAT								
65	OSAkkeet JA OSUDET	40982245	9.2	.	-11.0				
66	MUU VAIHTO-OMAISUUS	4262498	9.4	.	-5.8				
67	ULKOMAINEN VAIHTO-OMAISUUS	418502	15.3	.	-20.0				
68	JOUKKOVELKAKIRJAT	190668	9.3	.	-67.7				
69	MUUT VELKAKIRJAT	9324447	6.0	.	83.1				
70	MUU VAIHTO-OMAISUUS								
71	YHTÄYS	585323370	1.0	.	-7.0				

II LIIKEPANKKIEN TILA 30.11.1992 1 000 MK, JA SEN \* -MUUTOKSET

B V A S T A T T A V A A		1000 MK	EDELL.	ED.VUOD.	ED.VUOD.	1000 MK	EDELL.	ED.VUOD.	ED.VUOD.
			KK:STA	LOPUSTA	KK:STA		KK:STA	LOPUSTA	KK:STA
V I E R A S P Ä Ä O M A									
KOTIMAISET VELAT									
1)	71	YLEISÖN TALLEKSET	131622990	-1.6	-2.6	18000482	0.0	-15.1	-4.4
	72	VELAT SUOMEN PANKILLE	4159922	68.9	3.7	0	0.0	0.0	-100.0
1)	73	VELAT MUILLE RAHALAITOKSILLE	22066740	-4.5	18.0	18000482	0.0	-15.1	-4.4
	74	RAHALAITOSTEN TALLEKSET	5731591	41.5	-6.2	0	0.0	0.0	-100.0
		MUUT VELAT RAHALAITOKSILLE				9617635	0.0	-46.0	-46.0
1)	75	VELAT MUILLE RAHOITUSLAITOKSILLE	5315837	-5.3	94.4	1999602	0.0	-2.1	-25.7
	76	RAHOITUSLAITOSTEN TALLEKSET	868942	-21.0	-10.8	3379000	-30.7	(Y)	(Y)
	77	MUUT VELAT RAHOITUSLAITOKSILLE	3408524	12.0	-37.2	1827436	458.1	41.1	41.1
	78	VELAT VALTIOILE	8186044	-0.6	17.3	68569	0.0	-92.6	-92.6
	79	JOUKKOVELKAKIRJAINAT	73011463	-3.1	9.1	0	0.0	-100.0	0.0
	80	MUUT VELAT	10262233	7.6	-9.6	-1514651	0.0	(Z)	(Z)
	81	MAKSUJEN VÄLITYS	7293524	25.1	-0.6	0	0.0	-100.0	0.0
	82	SIIRTOVELAT	11903443	-6.0	32.0	46441523	9.9		-11.4
U L K O M A I S E T V E L A T									
	83	VELAT RAHALAITOKSILLE	103104773	0.5	1.8	1080276	24.9		217.4
	84	ULKOMAAN RAHAN MÄÄRISET	3268621	-0.9	5.7	1958060	11.2		-5.1
		MARKKAMÄÄRISET				611299	10.7		4.5
	85	VELAT MUILLE RAHOITUSLAITOKSILLE	3426365	-40.3	-63.4	-3145	-92.4		-97.1
	86	ULKOMAAN RAHAN MÄÄRISET	34086	92.2	395.6	611150	1.1		-2.6
		MARKKAMÄÄRISET				1922917	14.6		2.4
	87	JOUKKOVELKAKIRJAINAT	60154532	1.3	-1.8	585323370	1.0		-7.0
	88	MUUT VELKAKIRJAT	18831384	4.9	-17.4	116645376	1.6	-8.6	-10.3
	89	MUUT VELAT	14952578	11.3	65.6	17494441	0.1	-16.9	-14.0
	90	SIIRTOVELAT	10566497	5.8	-8.6				
91 A R V O S T U S E R Ä T									
			0	0.0	0.0				
V A R A U K S E T									
	92	LUOTTOTAPPIOVARAUKSET	883399	0.2	0.6				
	93	MUUT VARAUKSET	137305	0.0	-81.7				
		KUMULATIIVINEN POISTOERO	132423	0.0	0.1				

O M A P Ä Ä O M A									
SIDOTTU OMA PÄÄOMA									
	94	OSAKEPÄÄOMA							
	95	OSAKEANTI		-0.3					
	96	VARARAHASTO		-37.3					
	97	ARVONKOROTUSRAHASTO							
	98	MUU SIDOTTU OMA PÄÄOMA							
		VAPAA OMA PÄÄOMA		4.7					
	99	VAPAA RAHASTO		-27.6					
	100	KÄYTTÄMÄTÖN VOITTO EDELL.VUOSILTA		78.5					
	101	TILIVUODEN VOITTO		-39.4					
	102	TAPPIO EDELLISILTÄ VUOSILTA		-42.6					
	103	TILIVUODEN TAPPIO		48.1					
	104	KOROT		-12.5					
	105	VALUUTTATUOTOT		-16.1					
	106	TOIMITUSMAKSUT JA PALKKIOT		-13.1					
	107	TAKAUS YMS. PROVISIOT		7.3					
	108	TUOTOT ARVOPAPERIKAUPASTA		32.0					
	109	OSINGOT JA OSUUKSIEN KOROT							
	110	MUUT TUOTOT		1.1					
	111	Y H T E E N S Ä		-27.1					

1) ESITETÄÄN MYÖS TAULUKOSSA VII ERILLISINÄ TALLETTAJARYHMINÄ

V KOTIMAISTEN ULKOMAALAISTEN OMISTAMIEN RAHALAITOSTEN TILA 30.11.1992 1 000 MK. JA SEN % -MUUTOKSET

A V A S T A A V A A		1000 MK	EDELL. KK:STA	ED.VUOD. LOPUSTA	ED.VUOD. LOPUSTA	ED.VUOD. VAST.KK.
R A H O I T U S O M A I S U U S						
1	KASSA	35	-14.6	-30.0	-53.3	
KOTIMAISET SAAMISET						
4	ERITYISTALLETUKSET SUOMEN PANKISSA	9587	-7.2	47.1	64.0	
5	MUUT SAAMISET SUOMEN PANKILTA	19859	378.6	-80.4	165.0	
6	SAAMISET RAHALAITOKSILTA					
	TALLETUKSET RAHALAITOKSILTA	127464	63.0	-59.3	-83.6	
1)	MUUT SAAMISET RAHALAITOKSILTA	134904	-42.4	-25.1	-66.7	
1)	SAAMISET MUILTA RAHOITUSLAITOKSILTA	8973	-68.6	-55.1	-70.1	
	SAAMISET VALTIOLTALA	0	0.0	0.0	0.0	
1)	LUOTOT YLEISÖLLE	571512	-3.4	-32.2	-36.2	
	YLEISEEN LIIKK. LASKETUT VELKAKIRJAT	20000	0.0	(Z)	(Z)	
12	MAKSUJEN VALITYS	650	(Z)	199.5	(Z)	
13	SIIRTOSAAMISET	307037	18.3	34.8	22.7	
14	MUUT RAHOITUSVARAT	176925	(X)	548.8	63.7	
ULKOMAISET SAAMISET						
15	SAAMISET RAHALAITOKSILTA	1365759	2.1	222.5	-6.6	
16	ULKOMAAN RAHAN MÄÄRÄISET	107800	114.3	26.8	89.8	
17	SAAMISET MUILTA RAHOITUSLAITOKSILTA					
	ULKOMAAN RAHAN MÄÄRÄISET	198989	-18.0	(Z)	(Z)	
18	MARKKAMÄÄRÄISET	0	0.0	0.0	0.0	
19	LUOTOT YLEISÖLLE	401727	-28.8	16.4	17.2	
20	YLEISEEN LIIKK. LASKETUT VELKAKIRJAT	0	0.0	0.0	0.0	
21	SIIRTOSAAMISET	184867	1.2	189.1	47.7	
22	MUUT RAHOITUSVARAT	756	8.6	334.5	-32.9	
V A I H T O O M A I S U U S						
KOTIMAINEN VAIHTO-OMIAISUUS						
	JOUKKOVELKAKIRJAT					
24	MARKKAMÄÄRÄISET	71563	672.2	62.1	(Z)	
25	ULKOMAAN RAHAN MÄÄRÄISET	0	0.0	0.0	0.0	
26	MUUT VELKAKIRJAT	5084286	17.3	40.4	-14.4	
27	OSAKKEET JA OSUDET	0	0.0	0.0	0.0	
28	MUU VAIHTO-OMIAISUUS	0	0.0	0.0	0.0	
ULKOMAINEN VAIHTO-OMIAISUUS						
29	JOUKKOVELKAKIRJAT	0	0.0	0.0	0.0	
30	MUUT VELKAKIRJAT	-48259	-10.4	(Z)	(Z)	
31	MUU VAIHTO-OMIAISUUS	0	0.0	0.0	0.0	
S I J O I T U S O M A I S U U S						
KOTIMAISET Sijoitukset						
	JOUKKOVELKAKIRJAT					
32	MARKKAMÄÄRÄISET	45337	0.0	82.9	-36.0	
33	ULKOMAAN RAHAN MÄÄRÄISET	0	0.0	0.0	0.0	
34	MUUT VELKAKIRJAT	49562	-0.3	-92.7	-94.4	
35	OSAKKEET JA OSUDET	0	0.0	0.0	0.0	
36	KIINTEISTÖYHT. OSAKKEET JA OSUDET	0	0.0	0.0	0.0	
37	KIINTEISTÖT	0	0.0	0.0	0.0	
38	MUU Sijoitusomaisuus	0	0.0	0.0	0.0	
ULKOMAISET Sijoitukset						
	JOUKKOVELKAKIRJAT					
39	JOUKKOVELKAKIRJAT	310546	1.9	111.1	(Z)	
40	MUUT VELKAKIRJAT	0	0.0	0.0	0.0	
41	OSAKKEET JA OSUDET	0	0.0	0.0	0.0	
42	MUU Sijoitusomaisuus	0	0.0	0.0	0.0	
K Ä Y T T Ö O M A I S U U S,						
P I T K Ä V A I K U T T . M E N O T						
KOTIMAINEN						
43	TYTÄRYHTIÖIDEN OSAKKEET JA OSUDET	6500	0.0	-43.5	-43.6	
44	MUUT OSAKKEET JA OSUDET	961	0.0	-62.3	-62.4	
45	KIINTEISTÖYHT. OSAKKEET JA OSUDET	0	0.0	0.0	0.0	
46	KIINTEISTÖT	0	0.0	0.0	0.0	
47	KONEET JA KALUSTO	5422	-6.5	-46.6	-44.4	
48	MUU	3180	-4.8	-7.7	-28.1	
ULKOMAINEN						
49	TYTÄRYHTIÖIDEN OSAKKEET JA OSUDET	0	0.0	0.0	0.0	
50	MUUT OSAKKEET JA OSUDET	116	0.0	-6.5	-6.5	
51	KIINTEISTÖT JA KIINT.YHT.OSAKKEET	0	0.0	0.0	0.0	
52	MUU	69	0.0	0.0	0.0	
KUMULATIIVINEN POISTOERO						
M U U O M A I S U U S						
53	M U U O M A I S U U S	2313	0.0	-58.5	-77.0	
54	A R V O S T U S E R Ä T	0	0.0	0.0	0.0	
KOROT						
55	KOROT	1349782	12.8		-2.3	
56	PALKAT JA SOSIAALIKULUT	31071	12.9		-17.5	
57	VOUKRAT	6077	7.6		-51.5	
58	VÄLITTÖMÄT VEROT	2961	-44.1		274.8	
59	MUUT KULUT	83862	244.3		80.6	
60	Y H T E E N S Ä	10738711	10.9		-16.6	

1) ESITETÄÄN MYÖS TAULUKOSSA XVI ERILLISINÄ LUOTONSAAJARYHMINÄ



VI KIINNIYSLUOTTOPANKKIEN TILA 30.11.1992 1 000 MK, JA SEN % -MUUTOKSET

A V A S T A A V A A		1 000 MK EDELL.		ED.VUOD.		ED.VUOD.		1 000 MK EDELL.		ED.VUOD.		ED.VUOD.	
RAHOITUSOMAISUUS		KK:STA		LOPUSTA		VAST.KK.		KK:STA		LOPUSTA		VAST.KK.	
KOTIMAISET SAAMISET													
1	KASSA	78	254.5	100.0	200.0								
2	SAAMISET SUOMEN PANKILTA	0	0.0	0.0	0.0								
1)	3 SAAMISET MUILTA RAHALAITOKSILTA	1503077	-5.6	133.9	82.1			14686363	-0.1			-7.5	-12.2
2)	4 SAAMISET MUILTA RAHOITUSLAITOKSILTA	2979	0.0	-97.6	-97.6			0	0.0			0.0	0.0
	5 SAAMISET VALTIOLTA	0	0.0	0.0	0.0			1039560	-1.9			-30.2	-9.3
	6 LUOTOT YLEISÖLLE	19485157	0.1	-7.3	-10.6			213345	-1.2			-5.8	15.0
	7 YL. LIIKK. LAKSKEUTUT VELKAKIRJAT	1095873	8.5	69.3	38.7			63028	-2.9			-9.1	-12.1
	8 SIIRTOSAMISET	826694	9.7	-3.1	-5.4			541058	-2.9			-1.7	-12.1
	9 MUUT RAHOITUSVARAT	173061	33.2	-53.9	-17.1			1111724	7.2			-9.0	-7.6
ULKOMAISET SAAMISET													
SAAMISET RAHALAITOKSILTA													
10	ULKOMAAN RAHAN MÄÄRÄISET	73	1.4	15.9	15.9			5068746	-6.9			3.1	2.4
11	MARKKAMÄÄRÄISET	0	0.0	0.0	0.0								
12	MUUT SAAMISET	0	0.0	0.0	0.0								
13	SIIRTOSAMISET	49795	18.1	135.7	(X)			496865	276.3			207.1	195.0
SIJOITUSOMAISUUS													
14	JOUKKOVELKAKIRJALAINAT	1760241	-3.1	-25.7	-13.5			0	0.0			0.0	0.0
15	OSAKKEET JA OSUUDET	5000	0.0	0.0	0.0			296968	18.7			-3.3	18.5
16	MUU Sijoitusomaisuus	156417	0.0	0.0	0.3			0	0.0			0.0	0.0
KÄYTTÖOMAISUUS JA MUUT PITKÄV. MENOT													
17	OSAKKEET JA OSUUDET	29501	0.0	9.2	9.2			346000	0.0			0.0	-22.4
18	MUU Käyttöomaisuus ja pitkäv. menot	41453	-1.4	-51.3	-68.7			0	0.0			0.0	0.0
19	MUU OMAISUUS	11233	-35.1	-20.3	-20.3			817677	0.0			0.4	(X)
20	ARVOSTUSERÄT	1443	0.0	0.0	-22.2			71164	0.0			0.0	-2.7
								7306	0.0			-8.7	-8.7
								13742	0.0			(X)	-46.0
21	KOROT	2237369	10.0	.	-1.2			0	0.0			0.0	0.0
22	PALKAT JA SOSIAALIKULUT	24125	11.3	.	4.0			0	0.0			0.0	0.0
23	VÄLITÖMÄT VEROT	30358	16.3	.	-21.6			0	0.0			0.0	0.0
24	MUUT KULUT	70789	14.9	.	-37.6			0	0.0			0.0	0.0
25	YHTEENSÄ	27504716	1.1	.	-6.6			2563804	10.0			.	-4.6
								24207	8.9			.	-26.6
								27504716	1.1			.	-6.6

1) OSA TÄSTÄ LUOTONSAAJASEKTORINA TAULUKOSSA XVII: MUU OSA  
KIINNIYSLUOTTOPANKKIEN TALLETUKSIA MUISSA RAHALAITOKSISSA  
2) ESITETÄÄN MYÖS TAULUKOSSA XVII ERILLISINÄ LUOTONSAAJARYHMINÄ

VII TALLETUKSET LIIKEPANKKEISSA VAATEITTAIN 30.11.1992, 1 000 MK JA KPL

KUUKAUDEN ALUSSA	OTOT	PANOT	KUUKAUDEN LOPUSSA	TILEJÄ KPL
1000 MK	1000 MK	1000 MK	1000 MK	(31.12.)

I KOTIMAISET TALLETUKSET

A YLEISÖN TALLETUKSET

MARKKAMÄÄRÄISET

VEROTTOMAT TILIIT

SHEKKI- JA SIIRTOTILIIT

KÄYTTELYTILIIT

24 KK TILIIT

36 KK TILIIT

MUUT

LÄHDEVEROLLISET TILIIT

SHEKKI- JA SIIRTOTILIIT

KÄYTTELYTILIIT

MÄÄRÄAIKAISTILIIT

MUUT

MUUT VEROLLISET TILIIT

SHEKKI- JA SIIRTOTILIIT

KÄYTTELYTILIIT

MÄÄRÄAIKAISTILIIT

MUUT

VALUUTTATIILIIT

YHTEENSÄ

(1-14)

1	486666		517520	
2	31105578		30938814	
3	22577303		21804030	
4	901672		1816292	
5	745720		727720	
6	163111		166031	
7	5759218		6051677	
8	28332649		27588984	
9	5934924		5492547	
10	17059678		16340159	
11	966269		980908	
12	4572626		4660713	
13	1049197		1147844	
14	14139969		13389751	
	133794580		131622990	

B MUIDEN RAHALAITOSTEN TALLETUKSET

MARKKAMÄÄRÄISET

VALUUTTATIILIIT

16	20757281		20935386	
17	2356403		1131353	

1) C MUIDEN RAHOITUSLAITOSTEN TALLETUKSET

D VALTION TALLETUKSET

YHTEENSÄ

(1-23)

18	5615145		5315837	
23	743410		568834	
	163266819		159574400	
25	95530922		94026332	

II ULKOMAISTEN YKSIKÖIDEN TALLETUKSET

1) SIITÄ KIINN. LUOTTOPANKKIEN MARKKAMÄÄR. TALLETUKSET

KIINN. LUOTTOPANKKIEN ULKOM. RAHAN MÄÄR. TALLETUKSET

MUUT ULKOMAAAN RAHAN MÄÄR. TALLETUKSET

	561856		223033	
	1404227		1174593	
	1360944		1387079	

VIII TALLETUKSET OSUUSPANKKEISSA VAATEITTAIN 30.11.1992, 1 000 MK JA KPL

	KUUKAUDEN ALUSSA	OTOT	PANOT	KUUKAUDEN LOPUSSA	TILEJÄ KPL (31.12.)
	1000 MK	1000 MK	1000 MK	1000 MK	

I KOTIMAISET TALLETUKSET

A YLEISÖN TALLETUKSET

MARKKAMÄÄRÄISET

VEROTTOMAT TILIT

SHEKKI- JA SIIRTOTILIT

KÄYTTELYTILIT

24 KK TILIT

36 KK TILIT

MUUT

LÄHDEVEROLLISET TILIT

SHEKKI- JA SIIRTOTILIT

KÄYTTELYTILIT

MÄÄRÄAIKAISTILIT

MUUT

MUUT VEROLLISET TILIT

SHEKKI- JA SIIRTOTILIT

KÄYTTELYTILIT

MÄÄRÄAIKAISTILIT

MUUT

VALUUTTATILIT

YHTEENSÄ

(1-14)

71256240

B MUIDEN RAHALAITOSTEN TALLETUKSET

MARKKAMÄÄRÄISET

VALUUTTATILIT

16

17

0

0

1) C MUIDEN RAHOITUSLAITOSTEN TALLETUKSET

1817826

1850995

D VALTION TALLETUKSET

23

0

0

YHTEENSÄ

(1-23)

73074066

73635362

II ULKOMAISTEN YKSIKÖIDEN TALLETUKSET

25

0

0

1) SIITÄ KIINN.LUOTTOPANKKIEN MARKKAMÄÄR. TALLETUKSET

KIINN.LUOTTOPANKKIEN ULKOM. RAHAN MÄÄR. TALLETUKSET

MUUT ULKOMAAN RAHAN MÄÄR. TALLETUKSET

0

0

0

0

0

0

IX TALLETUKSET SÄÄSTÖPANKKEISSA VÄÄTEITTÄIN 30.11.1992; 1 000 MK JA KPL

	KUUKAUDEN ALUSSA	OTOT -	PANOT +	KUUKAUDEN LOPUSSA	TILEJÄ KPL (31.12.)
	1000 MK	1000 MK	1000 MK	1000 MK	
<b>I KOTIMAISET TALLETUKSET</b>					
<b>A YLEISÖN TALLETUKSET</b>					
<b>MARKKAMÄÄRÄISET</b>					
VEROTTOMAT TILIIT					
SHEKKI- JA SIIRTOTILIIT	1 762703			762199	
KÄYTTELYTILIIT	2 21640030			21458846	
24 KK TILIIT	3 13885969			13451428	
36 KK TILIIT	4 416051			885469	
MUUT	5 342355			330565	
LÄHDEVEROLLISET TILIIT					
SHEKKI- JA SIIRTOTILIIT	6 2797523			2927898	
KÄYTTELYTILIIT	7 99319			97889	
MÄÄRÄAJKAISTILIIT	8 16851410			16225845	
MUUT	9 2280427			2287914	
MUUT VEROLLISET TILIIT					
SHEKKI- JA SIIRTOTILIIT	10 4355329			4799253	
KÄYTTELYTILIIT	11 449433			451490	
MÄÄRÄAJKAISTILIIT	12 1105537			1131034	
MUUT	13 1047905			1098678	
<b>VALUUTTATIILIIT</b>	14 102023			99464	
	<b>YHTEENSÄ (1-14)</b>			<b>66007972</b>	
<b>B MUIDEN RAHALAITOSTEN TALLETUKSET</b>					
<b>MARKKAMÄÄRÄISET</b>					
VALUUTTATIILIIT	16 3932			41301	
	17 22141			98185	
1) C MUIDEN RAHOITUSLAITOSTEN TALLETUKSET	18 582795			585860	
D VALTION TALLETUKSET	23 0			0	
	<b>YHTEENSÄ (1-23)</b>			<b>66733318</b>	
<b>II ULKOMAISTEN YKSIKÖIDEN TALLETUKSET</b>	25 0			0	
1) SIITÄ KIINN. LUOTTOPANKKIEN MARKKAMÄÄR. TALLETUKSET					0
KIINN. LUOTTOPANKKIEN ULKOM. RAHAN MÄÄR. TALLETUKSET					0
MUUT ULKOMAAN RAHAN MÄÄR. TALLETUKSET					0

X TALLETUSPANKKIEN OTTOLAINAUS YHTEENSÄ VAATEITTAIN 30.11.1992, 1 000 MK JA KPL

	KUUKAUDEN ALUSSA	OTOT —	PANOT +	KUUKAUDEN LOPUSSA	TILEJÄ KPL (31.12.)
	1000 MK	1000 MK	1000 MK	1000 MK	
I KOTIMAISET TALLETUKSET					
A YLEISÖN TALLETUKSET					
MARKKAMÄÄRÄISET					
VEROTTOMAT TILIT					
SHEKKI- JA SIIRTOTILIT	3934830	5978619	6032367	3988578	
KÄYTTELYTILIT	75454805	12495291	12216891	75176405	
24 KK TILIT	51128218	2206017	649680	49571881	
36 KK TILIT	1918034	3235	1989476	3904275	
MUUT	1464571	57094	13742	1421219	
LÄHDEVEROLLISET TILIT					
SHEKKI- JA SIIRTOTILIT	4175479	2004815	2188048	4358712	
KÄYTTELYTILIT	5858537	1355648	1646677	6149566	
MÄÄRÄAIKAISTILIT	59476175	5468033	3723578	57731720	
MUUT	14659101	1269561	1042171	14431711	
MUUT VEROLLISET TILIT					
SHEKKI- JA SIIRTOTILIT	26325229	151031438	151023967	26317758	
KÄYTTELYTILIT	1415702	60597	77293	1432398	
MÄÄRÄAIKAISTILIT	7034690	925886	1054923	7163727	
MUUT	3534939	1581018	1805849	3759770	
VALUUTTATILIT	14806524	77841534	77042619	14007609	
YHTEENSÄ (1-14)	271186834	262278786	260507281	269415329	
B MUJIDEN RAHALAITOSTEN TALLETUKSET					
MARKKAMÄÄRÄISET					
VALUUTTATILIT	20761213	156903244	157118718	20976687	
YHTEENSÄ	2378544	35382992	34233986	1229538	
1) C MUJIDEN RAHOITUSLAITOSTEN TALLETUKSET	8015766	299308	36234	7752692	
D VALTION TALLETUKSET	743410	91613059	91438483	568834	
YHTEENSÄ (1-23)	303085767	546477389	543334702	299943080	
II ULKOMAISTEN YKSIKÖIDEN TALLETUKSET	95530922	39070554	37565964	94026332	
1) SIITÄ KIINN. LUOTTOPANKKIEN MARKKAMÄÄR. TALLETUKSET	561856	338823	0	223033	
KIINN. LUOTTOPANKKIEN ULKOM. RAHAN MÄÄR. TALLETUKSET	1404227	229634	0	1174593	
MUUT ULKOMAAN RAHAN MÄÄR. TALLETUKSET	1360944	0	26135	1387079	

HUOM. JOIDENKIN PANKKIEN VAIHTOTIEDOT (OTOT/PANOT) OVAT NETTOMÄÄRÄISIÄ

XI KOTIMAISTEN ULKOMAALAISTEN OMISTAMIEN RAHALAITOSTEN ÖTTOLAINAUS 30.11.1992, 1 000 MK JA KPL

	KUUKAUDEN ALUSSA	OTOT —	PANOT +	KUUKAUDEN LOPUSSA	TILEJÄ KPL (31.12.)
	1000 MK	1000 MK	1000 MK	1000 MK	
<b>I KOTIMAISET TALLETUKSET</b>					
<b>A YLEISÖN TALLETUKSET</b>					
<b>MARKKAMÄÄRÄISET</b>					
VEROTONNAT TILIT	5			11	
SHEKKI- JA SIIRTOTILIT	5027			5027	
KÄYTTELYTILIT	0			0	
24 KK TILIT	0			0	
36 KK TILIT	16			36	
MUUT					
LÄHDEVEROLLISET TILIT	0			0	
SHEKKI- JA SIIRTOTILIT	0			0	
KÄYTTELYTILIT					
MÄÄRÄAIKAISTILIT	115234			104905	
MUUT	0			0	
MUUT VEROLLISET TILIT					
SHEKKI- JA SIIRTOTILIT	11613			10048	
KÄYTTELYTILIT	0			0	
MÄÄRÄAIKAISTILIT	53891			59233	
MUUT	0			0	
VALUUTTATILIT	622406			799178	
<b>YHTEENSÄ (1-14)</b>	<b>808192</b>			<b>978438</b>	
<b>B MUIDEN RAHALAITOSTEN TALLETUKSET</b>					
<b>MARKKAMÄÄRÄISET</b>					
VALUUTTATILIT	28000			545209	
	41			41	
<b>1) C MUIDEN RAHOITUSLAITOSTEN TALLETUKSET</b>	<b>1406</b>			<b>1551</b>	
<b>D VALTION TALLETUKSET</b>					
<b>23</b>	<b>0</b>			<b>0</b>	
<b>YHTEENSÄ (1-23)</b>	<b>837639</b>			<b>1525239</b>	
<b>II ULKOMAISTEN YKSIKÖIDEN TALLETUKSET</b>					
<b>25</b>	<b>3719666</b>			<b>4122821</b>	
<b>1) SIITÄ ULKOMAAN RAHAN MÄÄRÄISET TALLETUKSET</b>	<b>0</b>			<b>0</b>	

XII LIIKEPANKKIEN ANTOLAINAUS VAATEITAIN 30.11.1992, 1000 MK JA KPL

KUUKAUDEN  
ALUSSA  
1000 MK

KUUKAUDEN  
LOPUSSA  
1000 MK

MAKSETTU  
-  
1000 MK

NOSTETTU  
+  
1000 MK

KUUKAUDEN  
ALUSSA  
1000 MK

KUUKAUDEN  
LOPUSSA  
1000 MK

LUOTTOJA  
KPL (31.12.)

I KOTIMAISET LUOTOT

A LUOTOT YLEISÖLLE

MARKKAMÄÄRÄISET

SHEKTIILILUOTOT  
VEKSELIT  
VELKAKIRJALAINAT  
KORKOTUKILAINAT  
VALTION VAROISTA VÄLITETYT LAINAT

1 8284516  
2 782528  
3 105391991  
4 11993267  
5 369553

22091945  
101640  
2882702  
252040  
1687

22164467  
117092  
3139245  
398964  
8635

8211994  
767076  
105135448  
11846343  
362605

VALUUTTAMÄÄRÄISET

VEKSELIT  
MUUT LUOTOT

7 5974270  
8 87166949

466280  
2929123

398803  
2595141

6041747  
87500931

Y H T E E N S Ä (1-8)

28725417

28822347

219866144

B LUOTOT MUILLE RAHALAITOKSILLE

SHEKTIILILUOTOT  
MUUT MARKKALUOTOT  
VALUUTTALUOTOT

10 400723  
11 16885250  
12 9025532

2336198  
13896223  
282317

2004004  
13223322  
542707

732917  
17558151  
8765142

1) C LUOTOT MUILLE RAHOITUSLAITOKSILLE

14 7548977

154898

7394079

D LUOTOT VALTIOLLE

20 231627

154287

77340

II LUOTOT ULKOMAILLE

1) SIITÄ KIINN. LUOTTOPANKKIEN MARKKAMÄÄR. LUOTOT  
MUUT ULKOMAAN RAHAN MÄÄRÄISET LUOTOT  
KIINN. LUOTTOPANKKIEN ULKOM. RAHAN MÄÄR. LUOTOT

22 58223849

45240155  
11146240

44901565  
12291921

254393773  
57078168

878789  
3347524  
0

XIII OSUUSPANKKIEN ANTOLAINAUS VÄÄTEITTÄIN 30.11.1992, 1000 MK JÄ KPL

KUUKAUDEN ALUSSA	+	NOSTETTU 1000 MK	-	MAKSETTU 1000 MK	KUUKAUDEN LOPUSSA	LUOTTOJA KPL (31.12.)
---------------------	---	---------------------	---	---------------------	----------------------	--------------------------

I KOTIMAISET LUOTOT

A LUOTOT YLEISÖLLE

MARKKAMÄÄRÄISET

1	4813962	40717	130126	4724553		
2	1294978	384730	413865	1265843		
3	59111948	1344282	1372767	59083463		
4	10361486	174863	257239	10279110		
5	4481813	35110	39973	4476950		

VALUUTTAMÄÄRÄISET

7	0	0	0	0		
8	127557	455	23592	104420		
Y H T E E N S Ä (1-8)	80191744	1980157	2237562	79934339		

B LUOTOT MUILLE RAHALAITOKSILLE

SHEKTIILILUOTOT  
MUUT MARKKALUOTOT  
VALUUTTALUOTOT

10	0	0	0	0		
11	6281	0	0	6281		
12	0	0	0	0		
14	78857	7947		86804		

D LUOTOT VALTIOLLE

20	0	0	0	0		
Y H T E E N S Ä (1-20)	80276882	1988104	2237562	80027424		

II LUOTOT ULKOMAILLE

1) SIITÄ KIINNITYSLUOTTOPANKEILLE  
ULKOMAAN RAHAN MÄÄRÄISIÄ LUOTTOJA

22	0	0	0	0		
	0	0	0	0		

XIV SÄÄSTÖPANKKIEN ANTOLAINAUS VAATEITTAIN 30.11.1992, 1000 MK JA KPL

	KUUKAUDEN ALUSSA	NOSTETTU +	MAKSETTU -	KUUKAUDEN LOPUSSA	LUOTTOJA
	1000 MK	1000 MK	1000 MK	1000 MK	KPL (31.12.)

I KOTIMAISET LUOTOT

A LUOTOT YLEISÖLLE

MARKKAMÄÄRÄISET

1	3633622	3732	38683	3598671	
2	1460949	420379	465258	1416070	
3	51844899	1443451	1432474	51855876	
4	9260976	111892	279024	9093844	
5	2181970	9435	31759	2159646	

VALTION VAROISTA VÄLITETYT LAINAT

VALUUTTAMÄÄRÄISET

7	0	0	0	0	
8	7255698	253192	438193	7070897	
(1-8)	75638314	2242081	2685391	75195004	

Y H T E E N S Ä

B LUOTOT MUILLE RAHALAITOKSILLE

10	0	0	0	0	
11	0	0	0	0	
12	0	0	0	0	

1) C LUOTOT MUILLE RAHOITUSLAITOKSILLE

D LUOTOT VALTIOLLE

14	237094	0	12180	224914	
20	0	0	0	0	
(1-20)	75875408	2242081	2697571	75419918	

II LUOTOT ULKOMAILLE

22	0	0	0	0	
	41527	1385	0	42912	

1) SIITÄ KIINNITYSLUOTTOPANKEILLE  
ULKOMAAN RAHAN MÄÄRÄISIÄ LUOTTOJA

XV TALLETUSPANKKIEN ANTOLÄAINAUS YHTEENSÄ VAAITEITTAIN 30.11.1992; 1000 MK

KUUKAUDEN ALUSSA	NOSTETTU +	MAKSETTU -	KUUKAUDEN LOPUSSA	LUOTTOJA
1000 MK	1000 MK	1000 MK	1000 MK	KPL (31.12.)

I KOTIMAISET LUOTOT

A LUOTOT YLEISÖLLE

MARKKAMÄÄRÄISET

1	16732100	22136394	22333276	16535218
2	3538455	906749	996215	3448989
3	216348838	5670435	5944486	216074787
4	31615729	538795	935227	31219297
5	7033336	46232	80367	6999201

VALTION VAROISTA VÄLITETYT LAINAT

VALUUTTAMÄÄRÄISET

7	5974270	466280	398803	6041747
8	94550404	3182770	3056926	94676248
(1-8)	375793132	32947655	33745300	374995487

Y H T E E N S Ä

B LUOTOT MUILLE RAHALAITOKSILLE

SHEKKITILILUOTOT  
MUUT MARKKALUOTOT  
VALUUTTALUOTOT

10	400723	2336198	2004004	732917
11	16891531	13895223	13223322	17564432
12	9025532	282317	542707	8765142

1) C LUOTOT MUILLE RAHOITUSLAITOKSILLE

14	7864928	7947	167078	7705797
----	---------	------	--------	---------

D LUOTOT VALTIOLLE

20	231627	0	154287	77340
----	--------	---	--------	-------

II LUOTOT ULKOMAILLE

(1-20)	410207473	49470340	49836698	409841115
22	58223849	11146240	12291921	57078168

1) SIITÄ KIINN. LUOTTOPANKKIEN MARKKAMÄÄR. LUOTOT  
MUUT ULKOMAAN RAHAN MÄÄRÄISET LUOTOT  
KIINN. LUOTTOPANKKIEN ULKOM. RAHAN MÄÄR. LUOTOT

	955823	0	77034	878789
	3334730	55706	0	3390436
	0	0	0	0

XVI KOTIMAISTEN ULKOMAAILAISTEN OMISTAMIEN RAHALAITOSTEN ANTOLAINAUS 30.11.1992 1 000 MK JA KPL

	KUUKAUDEN ALUSSA	NOSTETTU +	MAKSETTU -	KUUKAUDEN LOPUSSA	LUOTTOJA
	1000 MK	1000 MK	1000 MK	1000 MK	KPL (31.12.)

I KOTIMAISET LUOTOT

A LUOTOT YLEISÖLLE

MARKKAMÄÄRÄISET

1	5454	6899	2835	9518	
2	0	0	0	0	
3	134606	17137	33853	117890	
4	0	0	0	0	
5	0	0	0	0	

VALTION VAROISTA VÄLITETYT LAINAT

VALUUTTAMÄÄRÄISET

7	0	0	0	0	
8	451497	13055	20448	444104	
(1-8)	591557	37091	57136	571512	

Y H T E E N S Ä

B LUOTOT MUILLE RAHALAITOKSILLE

10	0	0	0	0	
11	134000	75000	134000	75000	
12	100240	33614	73950	59904	

1) C LUOTOT MUILLE RAHOITUSLAITOKSILLE

14	28558		19585	8973	
----	-------	--	-------	------	--

D LUOTOT VALTIOLLE

20	0	0	0	0	
----	---	---	---	---	--

Y H T E E N S Ä (1-20)

	854355	145705	284671	715389	
--	--------	--------	--------	--------	--

II LUOTOT ULKOMAILLE

1) SIITÄ KIINNITYSLUOTTOPANKEILLE  
ULKOMAAAN RAHAN MÄÄRÄISIÄ LUOTTOJA

22	2151111	4850719	4996903	2004927	
	0	0	0	0	
	0	0	0	0	

XVII KIINNITYSLUOTTOPANKKIEN ANTOLAINAUS VAATEITTAIN 30.11.1992 1 000 MK JA KPL

	KUUKAUDEN ALUSSA	1 000 MK	NOSTETTU +	1 000 MK	MAKSETTU -	1 000 MK	KUUKAUDEN LOPUSSA	1 000 MK	LUOTTOJA KPL
I KOTIMAISET LUOTOT									
A LUOTOT YLEISÖLLE									
MARKKAMÄÄRÄISET									
TAVALLISET VELKAKIRJALAINAT	1	15035890	68427	157176	14947141				
KORKOTUKILAINAT	2	1846038	6066	5369	1846735				
VALTION VARGOISTA VALITETYT LAINAT	3	64423	77	488	64012				
ULKOMAAN RAHAN MÄÄRÄISET	4	2525796	126260	24787	2627269				
YHTEENSÄ (1-4)		19472147	200830	187820	19485157				
B LUOTOT MUILLE RAHALAITOKSILLE	5	..			..				
C LUOTOT MUILLE RAHOITUSLAITOKSILLE	6	2979			2979				
D LUOTOT VALTIOLLE	7	0	0	0	0				
YHTEENSÄ (1-7)		19475126	200830	187820	19488136				(31.12.)

## TUOTESELOSTE

### Tietosisältö

Pankkien kuukausitilasto sisältää kaikista pankkiryhmistä kuukausittaiset anto- ja ottolainatiedot luotto- ja talletustyypeittäin sekä liikepankkien, ulkomaisten pankkien ja kiinnitysluottopankkien tilatiedot (kuukausitaseet). Sen sijaan osuus- ja säästöpankeista esitetään vain maaliskuun, kesäkuun ja syyskuun tilatiedot. Vuoden lopun tila (tase) on saatavissa kaikkien pankkiryhmien osalta pankkien tilinpäätösjulkaisusta.

### Käsitteitä ja luokituksia

Pankkien kuukausitilastoon sisältyvät tilatiedot kerätään ja julkaistaan pääosin suoriteperusteisina. Tämä merkitsee sitä, että tilan lopussa olevat tuotto- ja kuluerät vastaavat ao. kauden tuloslaskelman eriä. Em. erät on jaksotettu tilikaudelle kohdistuviin sekä siirtyviin eriin. Osuus- ja säästöpankkien tilatietojen lopussa esiintyviin "muut tulot" ja "muut menot" eriin sisältyy osin maksuperusteisia eriä. Lisäksi esitetään erillinen "laskennallinen erä". Tämä sisältää eri kirjausperusteiden käytöstä johtuvan oikaisun.

Pankkien kuukausitilastojulkaisussa käytetään kaikissa taulukoissa soveltuvin osin käsitteitä "yleisö", "muut rahalaitokset" ja "muut rahoituslaitokset". Nämä käsitteet ovat pääosin Tilastokeskuksen sektoriluokituksen mukaisia käsitteitä, joita käytetään kaikissa rahoitus-tilastoissa. Yleisö -käsite on tällöin ns. suppea yleisökäsite, joka ei sisällä muita luottolaitoksia. Julkaisun asetelmasivulla on sen sijaan käytetty laajaa yleisökäsitettä. Tällöin siihen sisältyvät mm. vakuutuslaitokset, rahoitusyhtiöt yms. Käsitteeseen ei kuitenkaan sisälly rahalaitoksia. Pankkien taseissa olevat erät "voittovarot" ja "tappiot" sisältävät vain edellisten vuosien voitot ja tappiot.

### Muita julkaisun sisältöä koskevia seikkoja

Ennakkotietoja pankkien anto- ja ottolainauksesta sekä markkinarahasta julkaistaan pankkiryhmittäin rahamarkkinoiden kuukausisarjoissa.

Joulukuun pankkien kuukausitilastossa julkaistaan myös talletustilien ja luottojen lukumäärätietoja keskimääräsaldoineen vuoden vaihteen tilanteesta.

Joulukuun kuukausitilaston liitteenä julkaistaan selvitys pankkitilastoissa käytetystä terminologiasta sekä suomi-ruotsi-englanti termiluetelo. Lisäksi joulukuun julkaisuun sisältyy luettelo vuoden aikana tehdyistä pankkifuisioista. Myös muista vuoden aikana tapahtuneista pankkimuutoksista, kuten ryhmästä toiseen siirtymisistä tai nimenmuutoksista, tiedotetaan vuoden viimeisessä julkaisussa. Ryhmästä toiseen siirtyminen ilmoitetaan kuitenkin aina myös siinä julkaisussa, jonka tietoihin ao. siirtymä vaikuttaa.

### Pankkimuutoksia

Kesäkuussa 1991 kotimaisen ulkomaalaisten omistuksessa olevan Svenska Handelsbanken OY:n tiedot on otettu mukaan pankkien kuukausitilastoon.

31.12.1991 Kansallislouppopankki Oy siirtynyt kiinnitysluottopankeista kotimaisiin liikepankkeihin.

### Symbolit

Julkaisussa esiintyy seuraavia symboleja:

- . Tiedot eivät vertailukelpoisia tai muutos positiivisen ja negatiivisen luvun välillä
- .. Tietoa ei ole saatavissa
- 0 Tietoa ei ole tai tieto on pienempi kuin käytetty yksikkö
- 0.0 Ei muutosta tai muutos alle käytetyn yksikön

- (X) Prosenttimuutos suurempi kuin 999,9%
- (Y) Nimikettä ei ole vertailuajankohtana
- (Z) Nimikkeellä ei ole ollut tietoa vertailuajankohtana; muutos ääretön

## TALOUSPOLIITTISIA TOIMENPITEITÄ

### Raha-, korko- ja valuuttapolitiikka

#### Kassavarantovelvoite

18.12.1990 Suomen Pankki päätti alentaa pankkien kassavarantovelvoitteen 7,0 prosentista 6,7 prosenttiin joulukuun lopun kassavarantopohjasta.

#### Rahamarkkinakaupat

Suomen Pankin ja pankkien välisessä rahamarkkinakaupassa otettiin vuoden 1991 alussa käyttöön arvopapereiden repo- eli takaisinostosopimukset.

#### Clearingjärjestelmä lakkautettiin

Suomen Pankki noteerasi clearingruplan myyntikursin viimeisen kerran 31.1.1991.

#### Kassavarantovelvoite

25.1.1991 Suomen Pankki päätti alentaa pankkien kassavarantovelvoitteen 6,7 prosentista 6,2 prosenttiin tammikuun lopun kassavarantopohjasta.

30.4.1991 Suomen Pankki päätti alentaa pankkien kassavarantovelvoitteen 6,2 prosentista 5,8 prosenttiin huhtikuun lopun kassavarantopohjasta.

#### Suhdannetalletukset

Valtioneuvoston päätöksen mukaisesti yrityksille palautettiin niiltä 1.4.1988-31.3.1989 kannetut suhdannetalletukset huhtikuun viimeisenä päivänä.

#### Kassavarantovelvoite

23.5.1991 Suomen Pankki päätti alentaa pankkien kassavarantovelvoitteen 5,8 prosentista 5,5 prosenttiin toukokuun lopun kassavarantopohjasta.

#### Ecükytkentä

4.6.1991 hallitus päätti Suomen Pankin esityksestä antaa eduskunnalle esityksen rahalain 2 §:n muuttamisesta. Esityksen mukaan markka sidottiin tiiviimmin eurooppalaisiin valuuttoihin siten, että markan ulkoinen arvo määriteltiin Euroopan yhteisöjen jäsenvaltioiden valuuttojen kurssien perusteella. Käytännössä tämä tarkoittaa markan sitomista Euroopan yhteisöjen maiden viralliseen laskenta- ja valuuttayksikköön ECUun (European Currency Unit). Muutoksen yhteydessä markan vaihtelualue pidettiin ennallaan. Uuden vaihtelualueen rajat ja keskipiste määriteltiin siten, että ne vastaavat silloisen valuuttaindeksin vaihtelualueen rajoja ja keskipistettä.

#### Valuuttasäännöstely

13.6.1991 Suomen Pankki päätti kumota yksityishenkilöiden ja yksityishenkilöihin rinnastettavien yhteisöjen ulkomaista luotonottoa koskevat rajoitukset 1.10.1991 alkaen. Tämän jälkeen valuuttasäännöstely on kokonaisuudessaan purettu.

#### Kassavarantovelvoite

27.6.1991 Suomen Pankki päätti alentaa pankkien kassavarantovelvoitteen 5,5 prosentista 5,2 prosenttiin kesäkuun lopun kassavarantopohjasta.

25.7.1991 Suomen Pankki päätti alentaa pankkien kassavarantovelvoitteen 5,2 prosentista 4,9 prosenttiin heinäkuun lopun kassavarantopohjasta.

21.8.1991 Suomen Pankki päätti alentaa pankkien kassavarantovelvoitteen 4,9 prosentista 4,6 prosenttiin elokuun lopun kassavarantopohjasta.

#### SKOP

19.9.1991 Suomen Pankki päätti ottaa SKOP:n haltuunsa. Suomen Pankki vastaa kaikista SKOP:n koti- ja ulkomaisista sitoumuksista ja takaa SKOP:n maksuvalmiuden kaikissa olosuhteissa.

#### Kassavarantovelvoite

26.9.1991 Suomen Pankki päätti alentaa pankkien kassavarantovelvoitteen 4,6 prosentista 4,3 prosenttiin syyskuun lopun kassavarantopohjasta.

#### SKOP

14.10.1991 SKOP:n uudelleenjärjestelyjä varten perustettiin kolme holdingyhtiötä (Scopulus Oy, Solidium Oy ja Sponda OY). Suomen Pankki omistaa holdingyhtiöt yksin.

#### Päiväluottokorko

23.10.1991 Suomen pankki poisti tilapäisesti päiväluotoista perimänsä 30 prosentin sakkokoron.

#### Suomen Pankin lainavaltuudet

25.10.1991 Eduskunnan pankkivaltuusto laajensi Suomen Pankin valtuuksia ottamalla ulkomaista lainaa 1,5 mrd. dollarista 5 mrd. dollariin

#### Kassavarantovelvoite

29.10.1991 Suomen Pankki päätti alentaa pankkien kassavarantovelvoitteen 4,3 prosentista 4,0 prosenttiin lokakuun lopun kassavarantopohjasta.

### **Päiväluottokorko**

Suomen Pankki palautti voimaan päiväluottojen 30 prosentin sakkokoron 12.11.1991 lähtien.

14.11.1991 Eduskunnan pankkivaltuusto laajensi Suomen Pankin korkovaltuuksia. Päiväluottokoron enimmäisraja nostettiin 30 prosentista 50 prosenttiin. Samana päivänä päiväluottokorko nostettiin 20 prosenttiin ja sakkokorko 40 prosenttiin. Päiväluottokorko ja sakkokorko palautettiin 15 ja 30 prosenttiin 21.11.1991.

### **Valuuttapolitiikka**

14.11.1991 Suomen Pankki salli markan kurssin väliaikaisesti kellua. Tilanteen valuuttamarkkinoilla vakainnuttua Suomen Pankki tekee valtioneuvosteolle esityksen uuden vaihteluvälin rajojen vahvistamiseksi.

15.11.1991 Valtioneuvosto päätti eduskunnan pankkivaltuuston esityksestä korottaa ECU:n markkakurssin vaihtelurajoja 14 prosenttia, mikä vastaa 12,3 prosentin heikennystä markan ulkoisessa arvossa. Uudeksi keskipisteeksi tuli 5.55841 (FIM/ECU), ja ECU:n markkakurssi voi vaihdella 5.39166 markasta 5.72516 markkaan.

### **Kassavarantovelvoite**

29.11.1991 Suomen Pankin johtokunta päätti pitää pankkien kassavarantovelvoitteen ennallaan eli 4,0 prosentina marraskuun lopun kassavarantopohjasta. Kassavarantotalletusten oli oltava tämän velvoitteen mukaiset joulukuun lopussa.

19.12.1991 Suomen Pankki päätti alentaa pankkien kassavarantovelvoitteen 4,0 prosentista 3,7 prosenttiin joulukuun lopun kassavarantopohjasta.

### **Peruskorko**

18.3.1992 Eduskunnan pankkivaltuusmiehet päättivät nostaa pankkien matalakorkoisten peruskorkosidonnaisten lainojen korkoja toukokuun alusta lukien yhdellä prosenttiyksiköllä, kuitenkin enintään 12 prosenttiin. Teknisesti tämä toteutettiin korottamalla peruskorkoa yhdellä prosenttiyksiköllä. Suomen Pankki edellytti, että vain sellaisia korkoja, jotka olivat enintään 11 %, korotettiin 1 prosenttiyksiköllä ja että ne luottokorot, jotka olivat 11 ja 12 prosentin välillä, korotettiin 12 prosenttiin.

Peruskoron nosto ei vaikuta verottomiin talletuskorkoihin. Talletusten ja obligaatioiden verohuojennuslakia esitettiin muutettavaksi siten, että verottomien 24 kuukauden määräaikaistalletusten korko on enintään peruskorko kahdella prosenttiyksiköllä vähennettynä. Verottomien käytelytilien osalta esitettiin, että verottomuus tulisi pysyväksi ja verottoman koron enimmäismäärä säädettäisiin laissa sekä veroton korko olisi edelleen enintään 4,5 %. Verottomien enimmäiskorkojen jääminen ennalleen koskisi myös ennen lain voimaantuloa tehtyjen talletusten korkoja. Verohuojennuslain voimassaolo ehdotetaan jatkettavaksi muilta osin vuotta 1993 koskevaksi.

### **Kassavarantovelvoite**

18.3.1992 Eduskunnan pankkivaltuusmiehet päättivät korottaa pankkien Suomen Pankissa pitämille kassavarantotalletuksille maksettavaa korkoa yhdellä prosenttiyksiköllä 1.4.1992 lukien.

### **SKOP**

25.3.1992 Eduskunnan pankkivaltuusto hyväksyi, että Suomen Pankin holdingyhtiö Scopulus Oy sijoittaa Säästöpankkien Keskus-Osake-Pankkiin 1500 miljoonaa markkaa SKOP:n vakavaraisuuden vahvistamiseksi. Sijoitus tehdään etuoikeutetun pääomatodistuksen muodossa ja se voidaan lukea pankin ensisijaiseksi omaksi pääomaksi.

### **Päiväluottokorko**

5.4.1992 Eduskunnan pankkivaltuusto korotti Suomen Pankin korkovaltuuksia. Päiväluottokoron enimmäisraja nostettiin 50 prosentista 80 prosenttiin.

### **SKOP**

15.6.1992 Suomen Pankin omistama Scopulus Oy myi valtion vakuusrahostolle omistusoikeutensa Säästöpankkien Keskus-Osake-Pankissa sekä hallussaan olleet SKOP:n pääomatodistukset.

### **Suomen Pankin maksuvalmiusjärjestelmän uudistus**

Suomen Pankki päätti korvata päivä talletus- ja päiväluottojärjestelmän uudella maksuvalmiusjärjestelmällä 1.7.1992 lähtien. Uudessa järjestelmässä talletus- ja luottokorot ovat aikaisempaa lähempänä markkinakorkoja ja ne muuttuvat markkinakorkojen myötä. Lisäksi maksuvalmiusluoton maturiteettia voidaan pidentää Suomen Pankin päätöksellä yhdestä päivästä neljään viikkoon. Päivätalletuskorko sekä maksuvalmiusluotosta perittävä korko sidotaan Suomen Pankin rahamarkkinoiden tarjouskilpailussa syntyvään korkoon, ns. huutokauppakorkoon.

## Valuuttapolitiikka

Valuuttamarkkinoilla vallinneen vakavan häiriön vuoksi Suomen Pankki päätti 8.9.1992 olla tilapäisesti noudattamatta markan ulkoiselle arvolla asetettuja vaihtelualueen rajoja. Päätös tehtiin yhdessä valtioneuvoston kanssa voimassa olevan rahalain mukaisesti.

Syntyneessä tilanteessa ei ollut edellytyksiä noudattaa kiinteää valuuttakurssia. Markan kurssi laskettiin toistaiseksi kellumaan. Mikäli häiriö pitkittyy, Suomen Pankki saattaa asian valtioneuvoston käsiteltäviin.

Rahapolitiikkaa tullaan toteuttamaan kuten tähänkin asti Suomen Pankin rahamarkkinakaupoin. Suomen Pankki saattaa myös osallistua valuuttamarkkinakauppaan mm. tasoittaakseen markan ulkoisen arvon kehitystä.

Euroopan yhteisömaiden 13.9.1992 päättämät kurssi muutokset Euroopan valuuttakurssijärjestelmän (ERM:n) puitteissa rauhoittanevat kansainvälisiä raha- ja valuuttamarkkionoita. Suomen talouden tila ei kuitenkaan toistaiseksi salli kiinteää valuuttakurssia, vaan markan kelluminen jatkuu.

### Esitys rahalain täsmentämisestä

17.9.1992 Eduskunnan pankkivaltuusto päätti Suomen Pankin johtokunnan ehdotuksesta esittää valtioneuvostolle rahalain täsmentämistä markan kelluttamisen osalta.

Pankkivaltuusto esitti, että rahalakiin lisätään säännös, jonka mukaan valtioneuvosto voi Suomen Pankin esityksestä pysyttää pankille oikeuden kelluttaa markan ulkoista arvoa toistaiseksi.

### Kassavarantovelvoite

30.9.1992 Suomen Pankki päätti korottaa pankkien kassavarantovelvoitteen 3,7 prosentista 4,0 prosenttiin syyskuun lopun kassavarantopohjasta.

### SKOP

16.10.1992 Valtion vakuusrahasto päätti ryhtyä valmistelemaan Säästöpankkien Keskus-Osake-Pankin ja Suomen Säästöpankin yhdistämistä. Yhdistymiseen liittyvät käytännön toimet aloitettiin valtion vakuusrahaston johdolla välittömästi. Ensimmäinen merkittävä toimenpide on Suomen Säästöpankin muuttaminen osakeyhtiöksi.

### Kassavarantovelvoite

27.10.1992 Suomen Pankki päätti korottaa pankkien kassavarantovelvoitteen 4,0 prosentista 4,5 prosenttiin lokakuun lopun kassavarantopohjasta.

26.11.1992 Suomen Pankki päätti korottaa pankkien kassavarantovelvoitteen 4,5 prosentista 5,0 prosenttiin marraskuun lopun kassavarantopohjasta.

## Suomen Pankin maksuvalmiusjärjestelmä

	Suomen Pankin huutokauppa-korko	Maksuvalmius luoton korko-marginaali, %-yksikköä	Maksuvalmius-luoton maturiteetti, päivää	Päivätalletuksen korkomarginaali, %-yksikköä
1992				
Heinäkuu *	13,37	Heinäkuu ** +1,00	7	-1,00
Elokuu *	15,84	Elokuu ** +1,00	14	-2,00
Syyskuu *	18,15	Syyskuu ** +1,00	14	-5,00
Lokakuu *	13,69	Lokakuu ** +1,00	7	-3,00
Marraskuu *	11,03	Marraskuu ** +1,00	7	-3,00
12.11.92	10,98			
20.11.92	10,88			
23.11.92	11,35			
26.11.92	11,01			
27.11.92	10,94			

\* Huutokauppakoron kuukausihavainto on päivähavaintojen kalenteripäivittäin laskettu aritmeettinen keskiarvo.

\*\* Maturiteettia ja korkomarginaaleja koskeva kuukausihavainto on kunkin kuukauden viimeinen havainto.

### Verottomien tilien jakautuma 30.11.1992

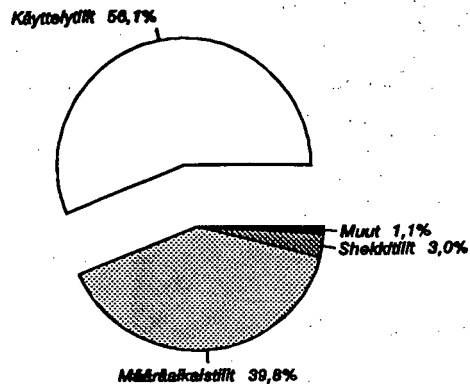

134 424 milj.mk

### Lähdeverollisten tilien jakautuma 30.11.1992

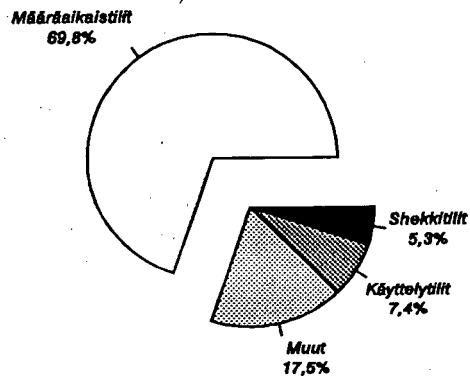

82 672 milj.mk

### Muiden verollisten tilien jakauma 30.11.1992

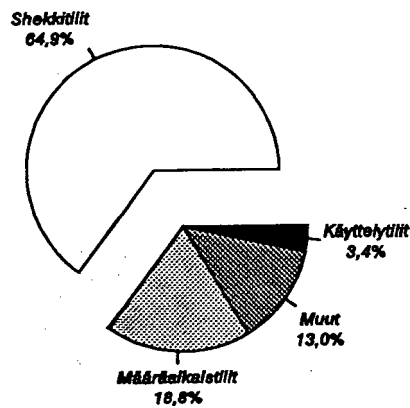

43 280 milj.mk

# Postitus 2 Ik kirje

PMM  
Sopimus  
00100/617

SVT Suomen Virallinen Tilasto  
Finlands Officiella Statistik  
Official Statistics of Finland

Statistics Finland

Financing  
1993:3

Tiedustelut - Förfrågningar - Inquiries:

Tuulikki Lund  
Tarja Husso  
Jyri Riitsalu  
Annikki Vanhalakka  
(90) 17 341

## Talletuspankkien ottolainaus ja luotot Muutos edellisen vuoden vastaavaan kuukauteen Marraskuu 1991 - Marraskuu 1992

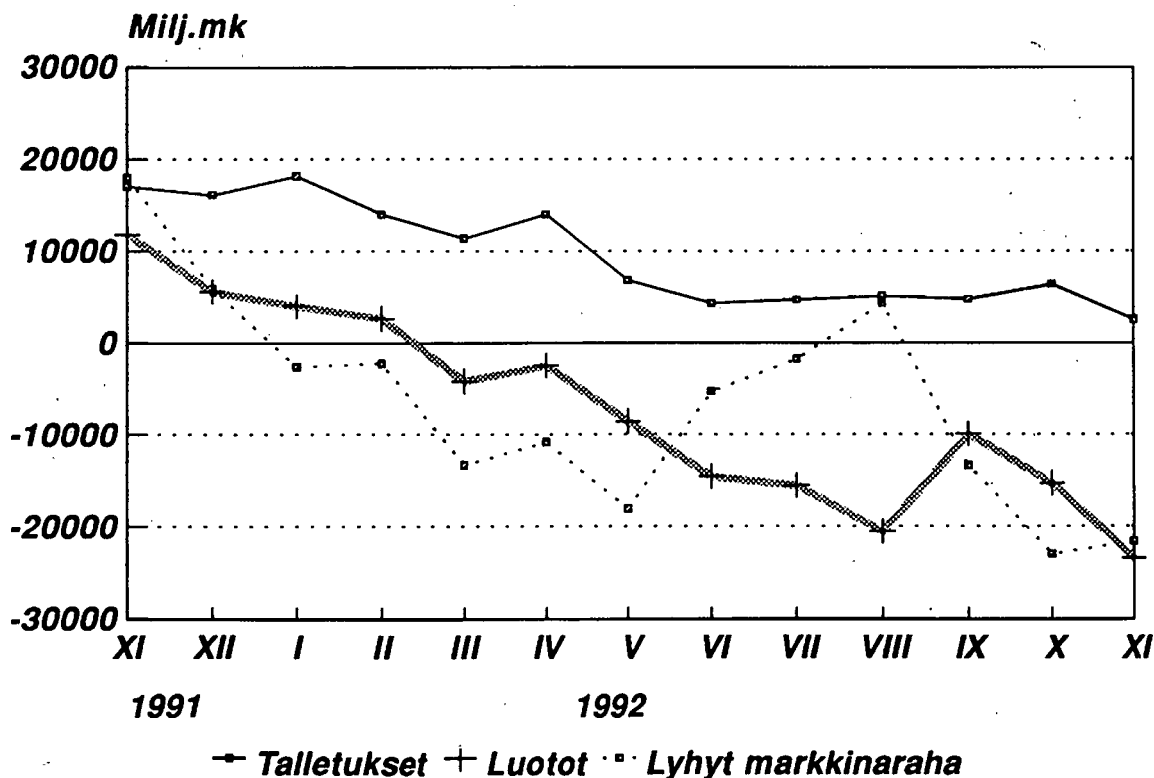

Julkaisujen myynti:

Försäljning:

Hinta — Pris

Tilastokeskus  
PL 504  
00101 Helsinki  
Puh. (90) 173 41

Statistikcentralen  
PB 504  
00101 Helsingfors  
Tel. (90) 173 41

40 mk

ISSN 0784-8382  
= Rahoitus  
ISSN 0784-9303