

F13.5



14-U8-2000

Transitoliikenne Suomen kautta

Kesäkuu 2000

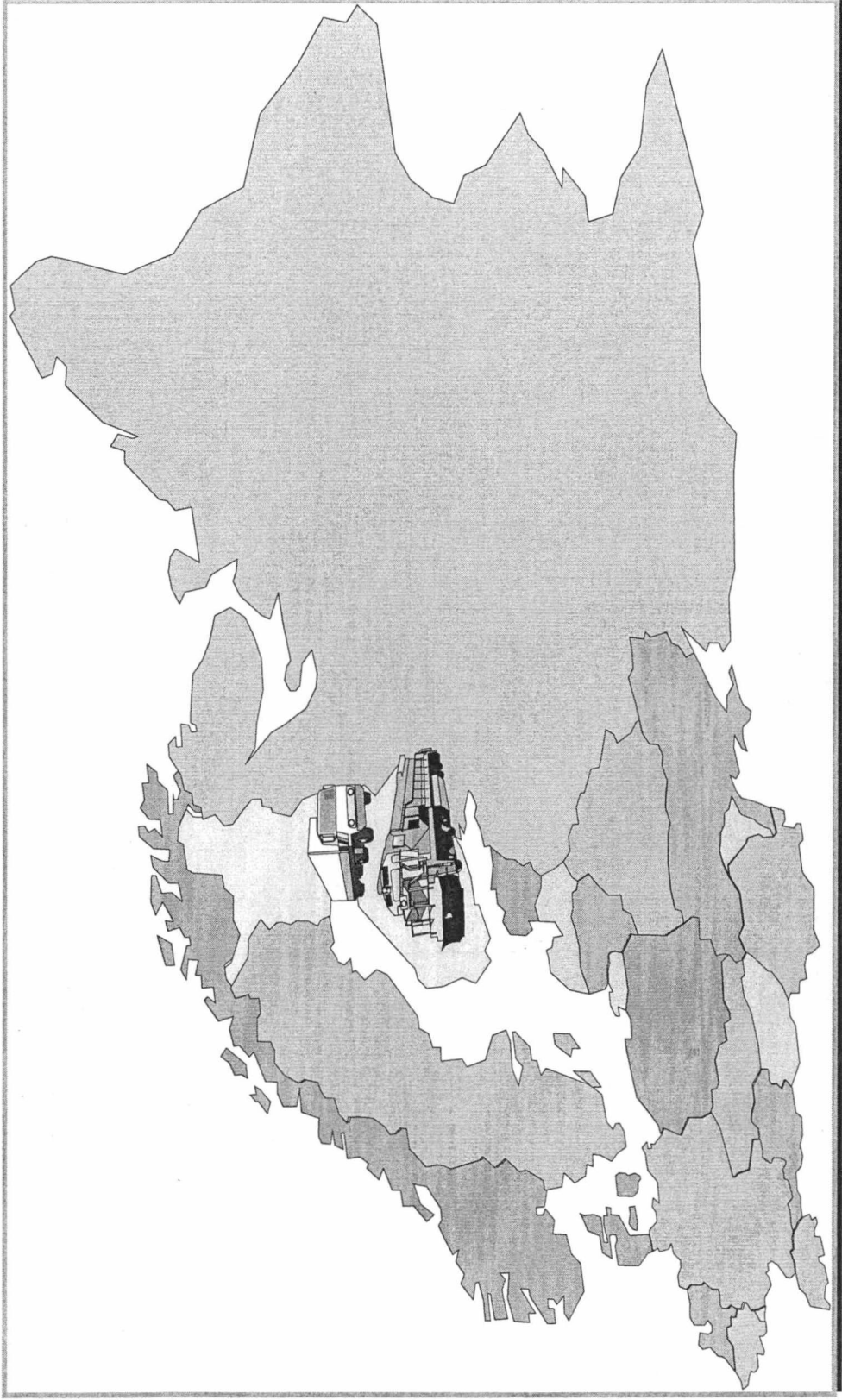

Tilastokeskus, Jukka Oikarinen puh. (09)1734 3207

10.8.2000

TILASTOKIRJASTO

136 011 7099

Sisältö

Määritelmät ja keskeiset luvut	i-ii
Yhteenveto	1
Meriliikenne	2-6
Transito itään	3
Transito länteen	4
Transito yhteensä	5
Rautatieliikenne	7-11
Transito itään	8
Transito länteen	9
Transito yhteensä	10
Tieliikenne	12-16
Transito itään	13
Transito länteen	14
Transito yhteensä	15
Transitoautot	17
Itään	17
Länteen	17
Yhteensä	17

Lähteet:

Meriliikenne: Merenkululaitoksen tilastotoimisto

Rautatieliikenne: VR-Yhtymä Oy

Tieliikenne: Itäinen tullipiiri, Nuijamaan ja Vaalimaan raja-asemat

Transitotilasto

Tilastokeskus on tuottanut kuukausittain transitotilastoa Liikenneministeriön toimeksiannosta vuodesta 1997 lähtien. Transitotilasto ilmestyy puolitoista kuukautta tarkasteltavan tilastokuukauden päättymisestä. Uusin kuukausitilasto sisältää aina myös kaiken sen informaation mitä oli aikaisemmissa kuluvaan tilastovuotta koskevissa julkaisuissa.

Transitotilasto kuvaa Suomen kautta, itärajan ylittävää, pääasiassa Venäjälle tai Venäjältä Suomen kautta muihin maihin kulkevia tavaravirtoja. Tilastolla halutaan erityisesti seurata Suomen itä-puolisten valtioiden Suomen kautta kulkevia ulkomaankaupan tavaravirtoja. Tarkastelussa on keskitytty kolmen pääliikenne muodon meri-, rautatie- ja tieliikenteen kuljetuksiin.

Tiedot transitotilastoon ovat toimittaneet meriliikenteen osalta Merenkululaitoksen tilastotoimisto, rautatieliikenteen osalta VR-Yhtymä Oy ja tieliikenteen osalta Itäinen tullipiiri sekä Nuijamaan ja Vaalimaan raja-asemat.

Määritelmät:

Transitoliikenne on kauttakululiikennettä. Kauttakululiikenne tarkoitetaan kahden muun valtion välistä liikennettä kolmannen valtion alueen kautta. Tässä tilastossa transitoliikenteellä tarkoitetaan Suomen kautta itä-rajaa ylittävää, pääasiassa Venäjälle kulkevaa tavaravirtaa. Luonnollisesti pieni osa itä-rajaa ylittävistä transitokuljetuksista on peräisin entisistä IVY-maista tai menossa näihin maihin.

Kokonaistransiton määrä saadaan kun lasketaan yhteen rautatie ja tieliikenteen transitokuljetusten määrät tai lukemalla tilastosta meritransiton määrä. Rautatie- ja tieliikenteen transiton määrä ei summaudu täysin samaksi meriliikenteen

transiton kanssa, johtuen eri liikennemuotojen osalta vallitsevista tilastointieroista. Myös tullivarastoihin transitotavarana tuotujen tavaroiden kirjautuminen eri tarkastelurajan jaksolle ja mahdollinen tullaattaminen Suomeen aiheuttavat epäyhtenäisyyttä eri organisaatioiden tuottamiin tietoihin transitoliikenteen määrissä. Lisäksi transitoliikenteen lukujen erilaisuuteen vaikuttaa vähäisessä määrin Suomen pohjoisten maarajojen kautta tapahtuva rautatie- ja maantieliikenteen transito.

Meriliikenteen transito kuvaa meriteitse Suomen satamiin saapuvaa ja niistä lähtevää transitokuljetusten määrää. Pääosa Suomen kautta kulkevasta transitoliikenteestä saapuu Suomeen ja lähtee Suomesta satamien kautta laivakuljetuksina. Nämä kuljetukset tilastoidaan meritransitona. Kuukausittaiset ja satamittaiset luvut perustuvat Merenkululaitoksen alustaviin lukuihin, jotka täsmennyvät tilastovuoden päätyttyä. Tilastokeskus tarkistaa ja korjaa meriliikenteen transitokuljetusten määrän kuukausittain ja satamittain Merenkululaitoksen lopullisia lukuja vastaaviksi helmikuun 15. päivä ilmestyvään joulukuun transitotilastoon.

Rautatieliikenteen transito kuvaa Suomen itärajan rautateitse ylittävien transitokuljetusten määrää. Vastaavasti tieliikenteen transitokuljetukset kuvaavat Suomen itärajan maanteitse ylittäviä transitokuljetuksia. Rautatieliikenteen ja tieliikenteen transitokuljetukset ovat pääosin Suomen satamista ja Suomen satamiin kuljetettua transitotavaraa. Lisäksi rautatieliikenteen ja tieliikenteen transitokuljetuksia tehdään vähäisessä määrin Suomen pohjoisten maarajojen kautta. Jako rautatie ja tieliikenteen transitoon tapahtuu Venäjän rajan ylittävän kuljetusmuodon perusteella. Lisäksi transitotavaraa kulkee vähäisessä määrin lentotransitona. Lentotransitolla käsitetään Venäjän transitokuljetuksia, joissa lentokuljetus on osana kuljetusketjua. Osa kuljetusmatkasta tapahtuu toista kuljetusmuotoa hyväksikäyttäen. Lentotransittoa ei ole sisällytetty tähän tilastoon.

Transitoautojen määrä kuvaa ulkomailta rekisteröityjen, Suomen kautta kulkevien ja transitotavaroita kuljettaneiden kuorma-autojen lukumäärää. Tilastossa esiintyviä transitoautoja ja -tavaraita ei pidä verrata sillä niillä ei ole mitään keskinäistä suhdetta määritelmistä johtuen.

Vuoden 1999 transitoliikenteen keskeiset luvut

Meriliikenne

Vuonna 1999 Suomen satamien kautta kulki transitotavaraa yhteensä 3,3 miljoonaa tonnia. Transitoikuljetusten määrä väheni edellisestä vuodesta 19 prosenttia. Transitoikuljetukset itään vähenivät 46 prosenttia ja kuljetukset länteen vähenivät 4 prosenttia.

Rautatieliikenne

Transitotavarasta 75 prosenttia kuljetettiin rautateitse. Vuonna 1999 rautatietransitokuljetukset vähenivät 5 prosenttia edelliseen vuoteen verrattuna. Rautatieliikenteen transitoikuljetuksista 8 prosenttia oli kuljetuksia lännestä itään. Rautatietransiton kannalta merkittävin raja-asema oli Vainikkala 91 prosenttiin osuudellaan näistä kuljetuksista.

Maantieliikenne

Transitotavarasta 25 prosenttia kuljetettiin maanteitse. Vuonna 1999 maantietransitokuljetukset vähenivät 34 prosenttia edelliseen vuoteen verrattuna. Maantietransitokuljetuksista 94 prosenttia oli kuljetuksia lännestä itään. Merkittävimmät raja-asemat maanteiden transitoikuljetusten kannalta olivat Vaalimaa 78 prosenttiin osuudellaan ja Nuijamaa 20 prosenttiin osuudellaan näistä kuljetuksista.

Kesäkuun 2000 keskeiset luvut

Meriliikenne

Suomen satamien kautta kulki transitotavaraa itään 96 766 tonnia ja länteen 153 940 tonnia. Transitoikuljetusten määrä itään lisääntyi 61 prosenttia ja länteen väheni 41 prosenttia verrattuna viime vuoden vastaavaan kuukauteen.

Vuoden alusta Suomen satamien kautta itään on kuljetettu transitotavaraa 554 185 tonnia ja länteen 1 102 825 tonnia. Kaikkiaan vuoden alusta Suomen satamien kautta itään kuljetettujen transitotavaroiden määrä on lisääntynyt 68 prosenttia ja Suomen satamien kautta länteen kuljetettujen transitotavaroiden määrä 4 prosenttia.

Rautatieliikenne

Transitotavaraa kuljetettiin rautateitse 212 296 tonnia. Rautateiden transitoikuljetukset lisääntyivät 6 prosenttia edellisen vuoden vastaavaan kuukauteen verrattuna.

Vuoden alusta transitotavaraa on kuljetettu rautateitse 1 335 699 tonnia. Kaikkiaan vuoden alusta rautateitse kuljetettujen transitotavaroiden määrä on lisääntynyt 19 prosenttia.

Maantieliikenne

Transitotavaraa kuljetettiin maanteitse 91 564 tonnia. Maanteiden transitoikuljetukset lisääntyivät 30 prosenttia edellisen vuoden vastaavaan kuukauteen verrattuna.

Vuoden alusta transitotavaraa on kuljetettu maanteitse 547 639 tonnia. Kaikkiaan vuoden alusta maanteitse kuljetettujen transitotavaroiden määrä on lisääntynyt 31 prosenttia.

Transitotilasto 2000
Yhteenvedo

toiminta	2000												Kum Σ			
	Σ 1998	Σ 1999	Tamm	Helmi	Maalis	Huhti	Touko	Kesä	Heinä	Elo	Syys	Loka		Marras	Joulu	
MERILIIKENNE																
Transito itään	1 522 810	824 658	78 010	92 709	95 376	86 323	105 001	96 766	0	0	0	0	0	0	0	554 185
Transito länteen	2 604 729	2 506 765	133 692	223 620	181 556	237 952	172 065	153 940	0	0	0	0	0	0	0	1 102 825
Transito yhteensä	4 127 539	3 331 423	211 702	316 329	276 932	324 275	277 066	250 706	0	0	0	0	0	0	0	1 657 010
Suomen tuonti	37 489 402	37 371 713	3 162 099	3 050 344	2 554 278	3 105 432	3 598 794	3 070 091	0	0	0	0	0	0	0	18 541 038
Suomen vienti	34 916 509	36 799 964	2 868 850	3 032 335	2 916 211	2 938 432	3 308 494	3 182 200	0	0	0	0	0	0	0	18 246 522
Tuonti ja vienti yhteensä	72 405 911	74 171 677	6 030 949	6 082 679	5 470 489	6 043 864	6 907 288	6 252 291	0	0	0	0	0	0	0	36 787 560
Kaikki yhteensä	76 533 450	77 503 100	6 242 651	6 399 008	5 747 421	6 368 139	7 184 354	6 502 997	0	0	0	0	0	0	0	38 444 570
Transito kum. muutos-%																
-itään	-22 %	-46 %	-	75 %	64 %	63 %	70 %	68 %								
-länteen	-10 %	-4 %	-	11 %	24 %	32 %	19 %	4 %								
-yhteensä	-15 %	-19 %	-	26 %	35 %	40 %	32 %	19 %								
RAUTATIILIENNE																
Transito itään	359 285	229 740	21 832	28 514	19 646	18 685	14 630	14 372	0	0	0	0	0	0	0	117 679
Transito länteen	2 588 567	2 580 591	222 939	207 417	217 599	191 410	180 731	197 924	0	0	0	0	0	0	0	1 218 020
Transito yhteensä	2 947 852	2 810 331	244 771	235 931	237 245	210 095	195 361	212 296	0	0	0	0	0	0	0	1 335 699
Suomen tuonti idästä	12 283 157	12 416 284	690 622	898 005	1 132 523	1 114 478	1 286 866	1 129 954	0	0	0	0	0	0	0	6 252 448
Suomen vienti itään	702 543	501 241	28 431	39 739	37 982	30 957	35 653	45 091	0	0	0	0	0	0	0	217 853
Tuonti ja vienti yhteensä	12 985 700	12 917 525	719 053	937 744	1 170 505	1 145 435	1 322 519	1 175 045	0	0	0	0	0	0	0	6 470 301
Kaikki yhteensä	15 933 552	15 727 856	963 824	1 173 675	1 407 750	1 355 530	1 517 880	1 387 341	0	0	0	0	0	0	0	7 806 000
Transito kum. muutos-%																
-itään	-38 %	-36 %	-	41 %	39 %	25 %	11 %	4 %								
-länteen	-7 %	0 %	-	49 %	50 %	42 %	22 %	20 %								
-yhteensä	-12 %	-5 %	-	48 %	49 %	40 %	21 %	19 %								
TIILIENNE																
Transito itään	1 378 648	895 959	78 048	87 897	87 372	89 210	89 920	85 533	0	0	0	0	0	0	0	517 980
Transito länteen	75 937	60 855	3 315	5 538	5 355	4 407	5 013	6 031	0	0	0	0	0	0	0	29 659
Transito yhteensä	1 454 585	956 814	81 363	93 435	92 727	93 617	94 933	91 564	0	0	0	0	0	0	0	547 639
Suomen tuonti idästä	2 006 892	2 170 632	146 555	196 539	257 900	155 577	214 239	235 246	0	0	0	0	0	0	0	1 206 056
Suomen vienti itään	1 077 866	861 487	60 220	70 021	76 040	66 964	84 366	82 287	0	0	0	0	0	0	0	439 898
Tuonti ja vienti yhteensä	3 084 758	3 032 119	206 775	266 560	333 940	222 541	298 605	317 533	0	0	0	0	0	0	0	1 645 954
Kaikki yhteensä	4 539 343	3 988 933	288 138	359 995	426 667	316 158	393 538	409 097	0	0	0	0	0	0	0	2 193 593
Transito kum. muutos-%																
-itään	-25 %	-35 %	-	42 %	34 %	34 %	34 %	34 %								
-länteen	-6 %	-20 %	-	11 %	-7 %	-15 %	-9 %	-5 %								
-yhteensä	-25 %	-34 %	-	40 %	31 %	31 %	31 %	31 %								

MERILIIKENNE

TRANSITO SUOMEN SATAMIEN KAUTTA TAMMI - JOULUKUU 2000 (TONNEJA KUUKAUSITTAIN)

	Tammii	Helmi	Maalis	Huhti	Touko	Kesä	Heinä	Elo	Syys	Loka	Marras	Joulu	Yhteensä
TRANSITO ITÄÄN													
Hamina	16 520	17 335	15 651	16 206	17 658	12 589							95 959
Kotka	34 912	38 972	40 377	36 252	40 585	36 397							227 495
Sköldvik													0
Helsinki	25 149	34 589	35 937	28 703	39 923	44 002							208 303
Kantvik													0
Inkoo													0
Pohjankuru	40												40
Hanko	1 300	1 236	2 862	4 188	2 715	3 532							15 833
Turku	35	479	549	404	419	246							2 132
Maariahamina					21								21
Uusikaupunki		73											73
Rauma													0
Pori													0
Kokkola		3											3
Rautaruukki													0
Raaha													0
Oulu													0
Kemi		22											76
Tornio	54												0
Lappeenranta				570	3 680								4 250
TRANSITO ITÄÄN yhteensä	78 010	92 709	95 376	86 323	105 001	96 766							554 185
TRANSITO LÄNTEEN													
Hamina	27 311	27 977	50 010	83 899	54 174	56 125							299 496
Kotka	98 812	159 493	125 721	120 778	100 073	93 902							698 779
Loviisa	125	41	117	49									332
Isnäs													0
Sköldvik			2 303										2 303
Helsinki	1 186	2 409	2 059	2 613	2 682	3 735							14 684
Inkoo													0
Lappohja					907								907
Hanko		42	108	773	74	82							1 079
Turku	261	1 255	1 214	1 236	2 343	96							6 405
Taalintehtas					816								816
Naantali					10 996								10 996
Maariahamina													1
Uusikaupunki													0
Rauma				263									263
Pori		1 148											1 148
Kaskinen													0
Kokkola	5 997	31 255		28 270									65 522
Rahja													0
Rautaruukki													0
Raaha													0
Oulu													0
Kemi													0
Tornio			23										23
Lappenranta													71
Imatra													0
Joensuu													0
TRANSITO länteen yhteensä	133 692	223 620	181 556	237 952	172 065	153 940							1 102 825
TRANSITO YHTEENSÄ	211 702	316 329	276 932	324 275	277 066	250 706							1 657 010

	Tammii	Helmi	Maalis	Huhti	Touko	Kesä	Heinä	Elo	Syys	Loka	Marras	Joulu	Yhteensä
TRANSITO SUOMEN SATAMIEN KAUTTA TAMMI - JOULUKUU 2000 VERRATTUNA EDELLISEEN VUOTEEN (MUUTOS-% KUUKAUSITTAIN)													
Transito itään, muutos-%	77 %	74 %	47 %	59 %	99 %	61 %							
Transito länteen, muutos-%	-43 %	159 %	61 %	54 %	-18 %	-41 %							
Transito yhteensä, muutos-%	-25 %	126 %	56 %	56 %	6 %	-22 %							
Transito itään, kumul. muutos-%	-	75 %	64 %	63 %	70 %	68 %							
Transito länteen, kumul. muutos-%	-	11 %	24 %	32 %	19 %	4 %							
Transito yhteensä, kumul. muutos-%	-	26 %	35 %	40 %	32 %	19 %							

Meriliikenteen transito itään kuukausittain 1999 ja 2000

tonnia	01	02	03	04	05	06	07	08	09	10	11	12	Yhteensä
1999	44 080	53 197	64 719	54 130	52 828	60 183	60 955	66 598	84 184	88 064	90 314	824 658	
2000	78 010	92 709	95 376	86 323	105 001	96 766						554 185	
erotus	33 930	39 512	30 657	32 193	52 173	36 583						225 048	
muutos-% ed. vuodesta	77 %	74 %	47 %	59 %	99 %	61 %							
kum. muutos-% ed. vuodesta	-	75 %	64 %	63 %	70 %	68 %							

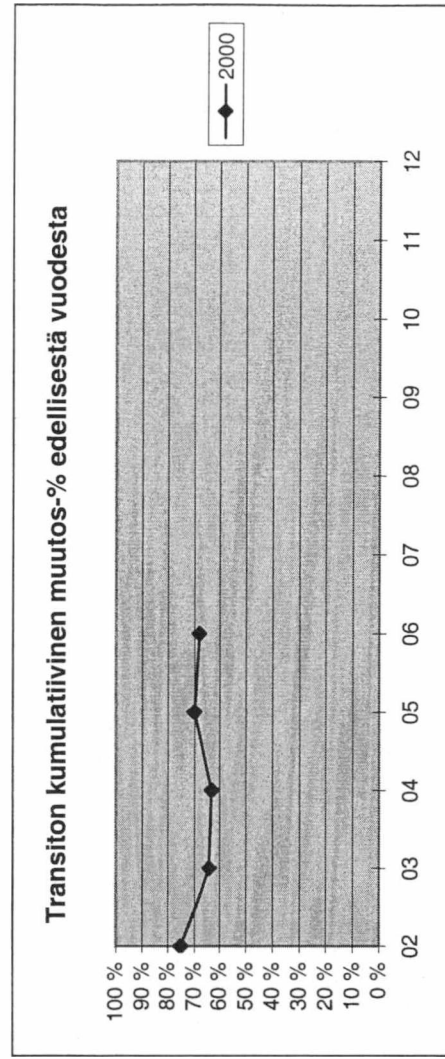
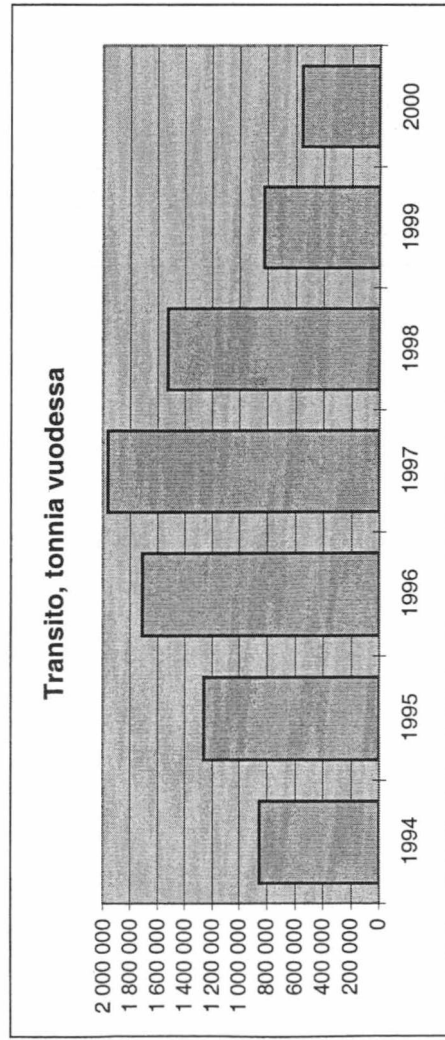
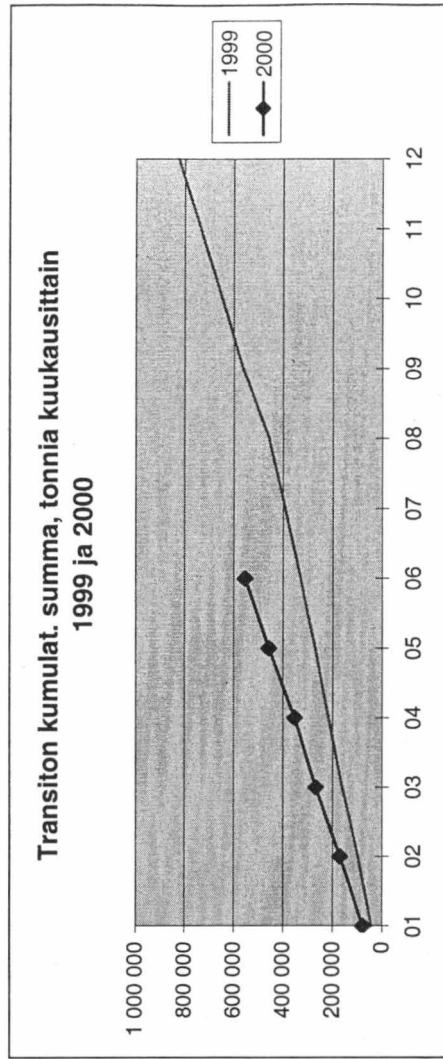
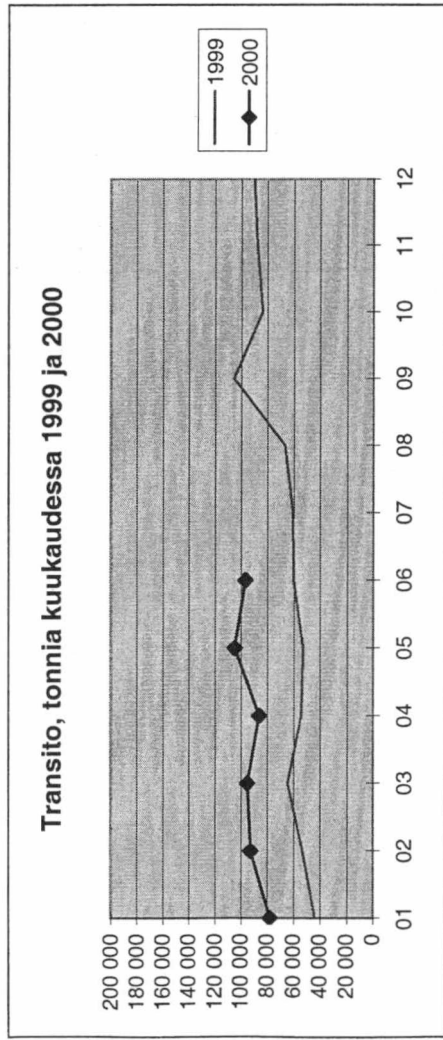

Meriliikenteen transito länteen kuukausittain 1999 ja 2000

tonnia	01	02	03	04	05	06	07	08	09	10	11	12	Yhteensä
1999	236 373	86 497	113 071	154 237	208 745	259 744	193 541	165 805	287 685	302 498	278 432	2506 765	2 506 765
2000	133 692	223 620	181 556	237 952	172 065	153 940	220 137	193 541	287 685	302 498	278 432	1 102 825	1 102 825
erotus	-102 681	137 123	68 485	83 715	-36 680	-105 804							44 158
muutos-% ed. vuodesta	-43 %	159 %	61 %	54 %	-18 %	-41 %							
kum. muutos-% ed. vuodesta	-	11 %	24 %	32 %	19 %	4 %							

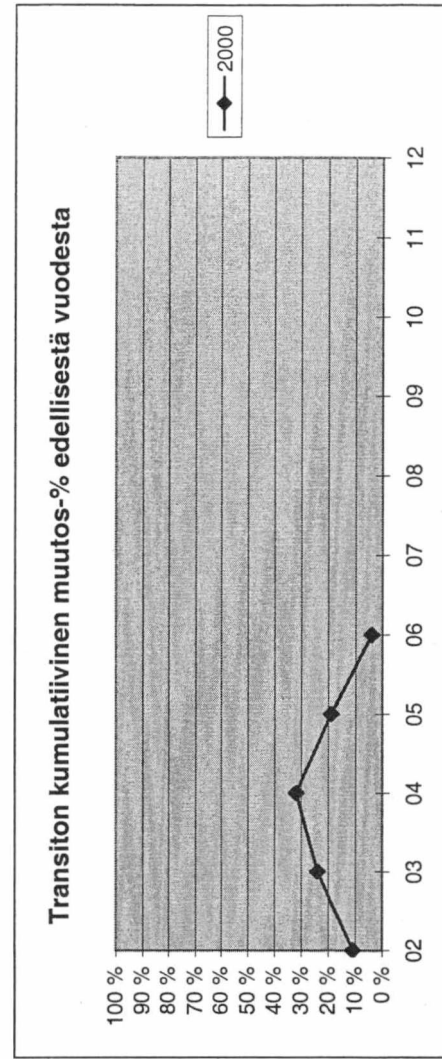
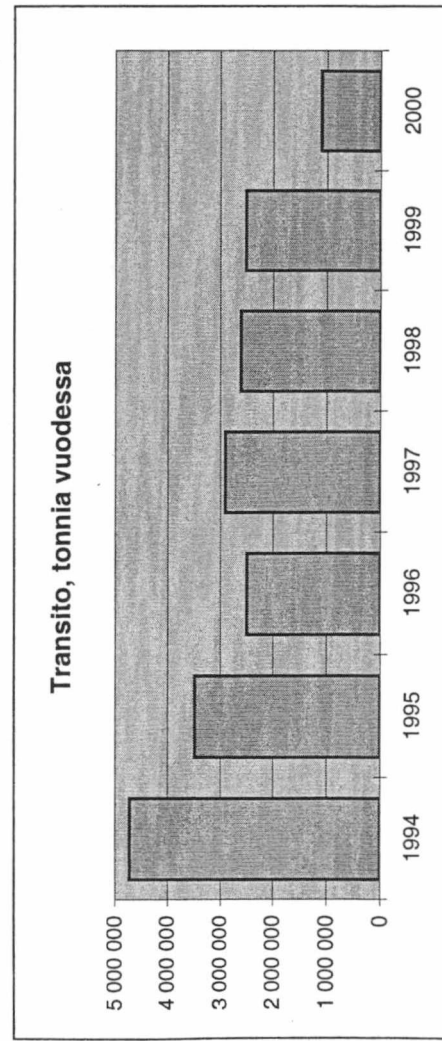
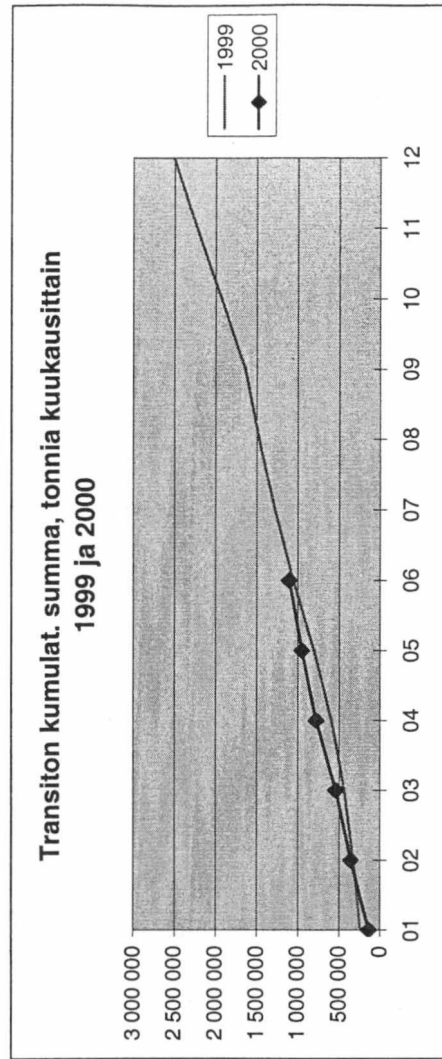
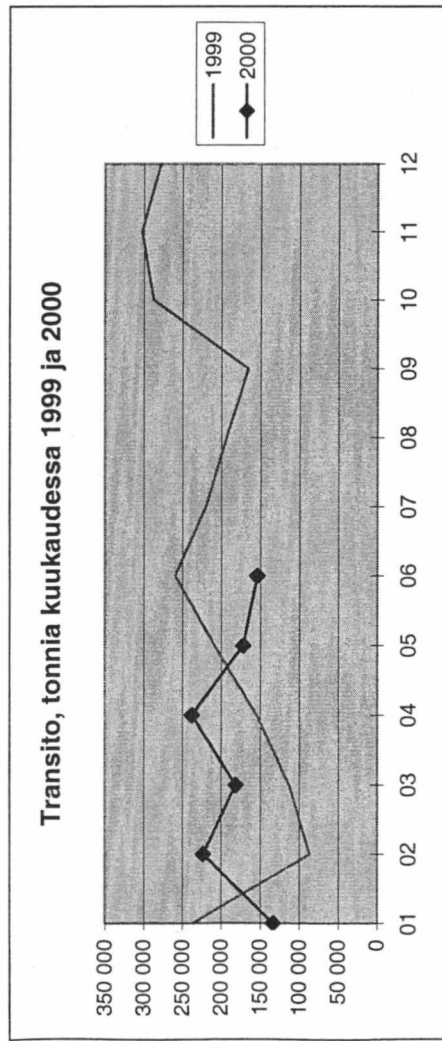

Meriliikenteen transito yhteensä kuukausittain 1999 ja 2000

tonnia	01	02	03	04	05	06	07	08	09	10	11	12	Yhteensä
1999	280 453	139 694	177 790	208 367	261 573	319 927	281 092	260 139	271 211	371 869	390 562	368 746	3 331 423
2000	211 702	316 329	276 932	324 275	277 066	250 706	-69 221	-22 %	19 %				1 657 010
erotus	-68 751	176 635	99 142	115 908	15 493	-69 221							269 206
muutos-% ed. vuodesta	-25 %	126 %	56 %	56 %	6 %	-22 %							
kum. muutos-% ed. vuodesta	-	26 %	35 %	40 %	32 %	19 %							

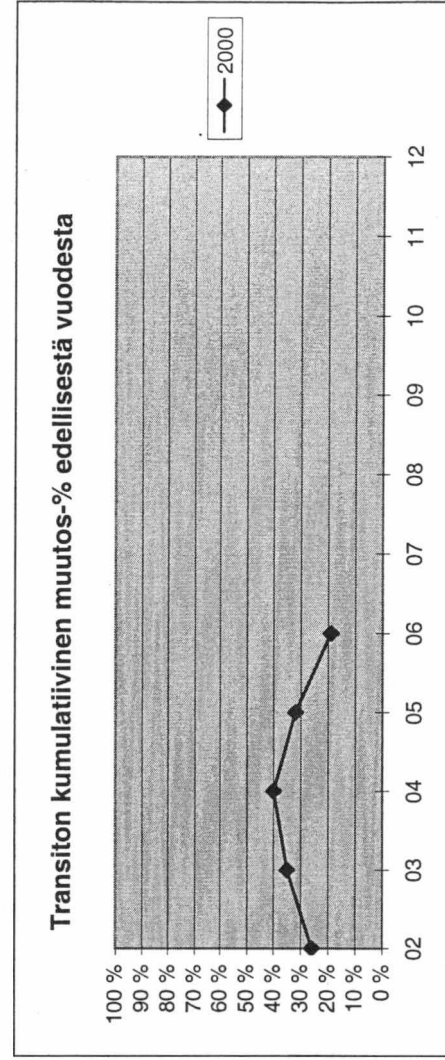
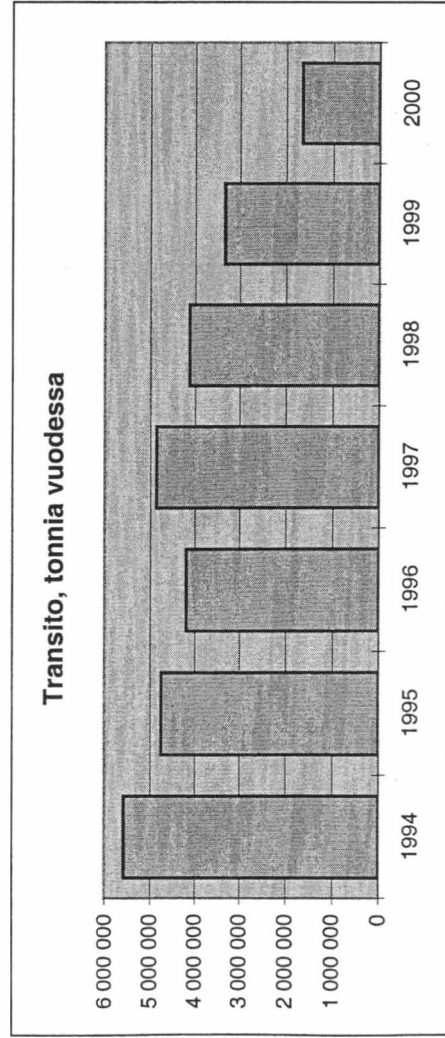
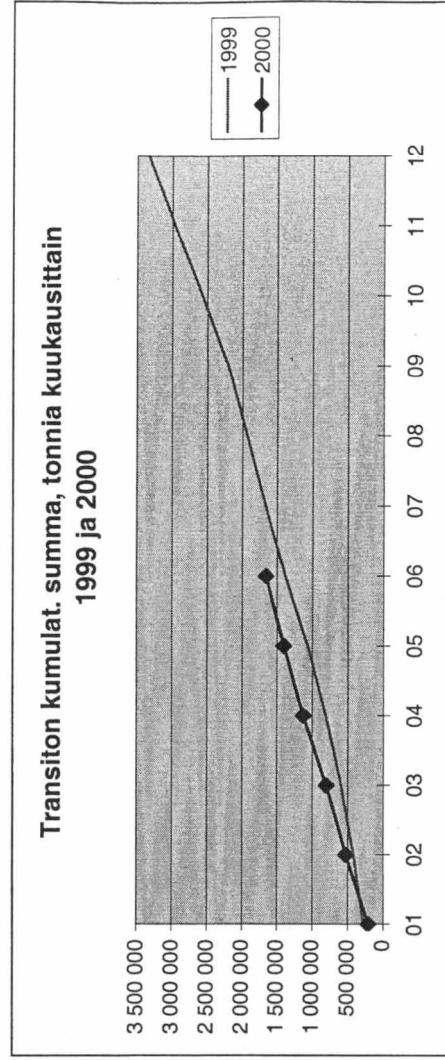
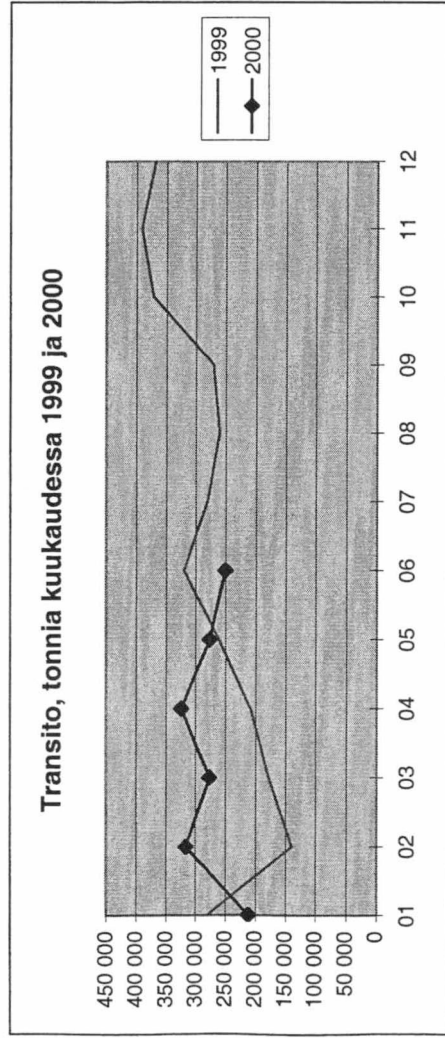

MERILIIKENTEN TRANSITO (TONNIA)

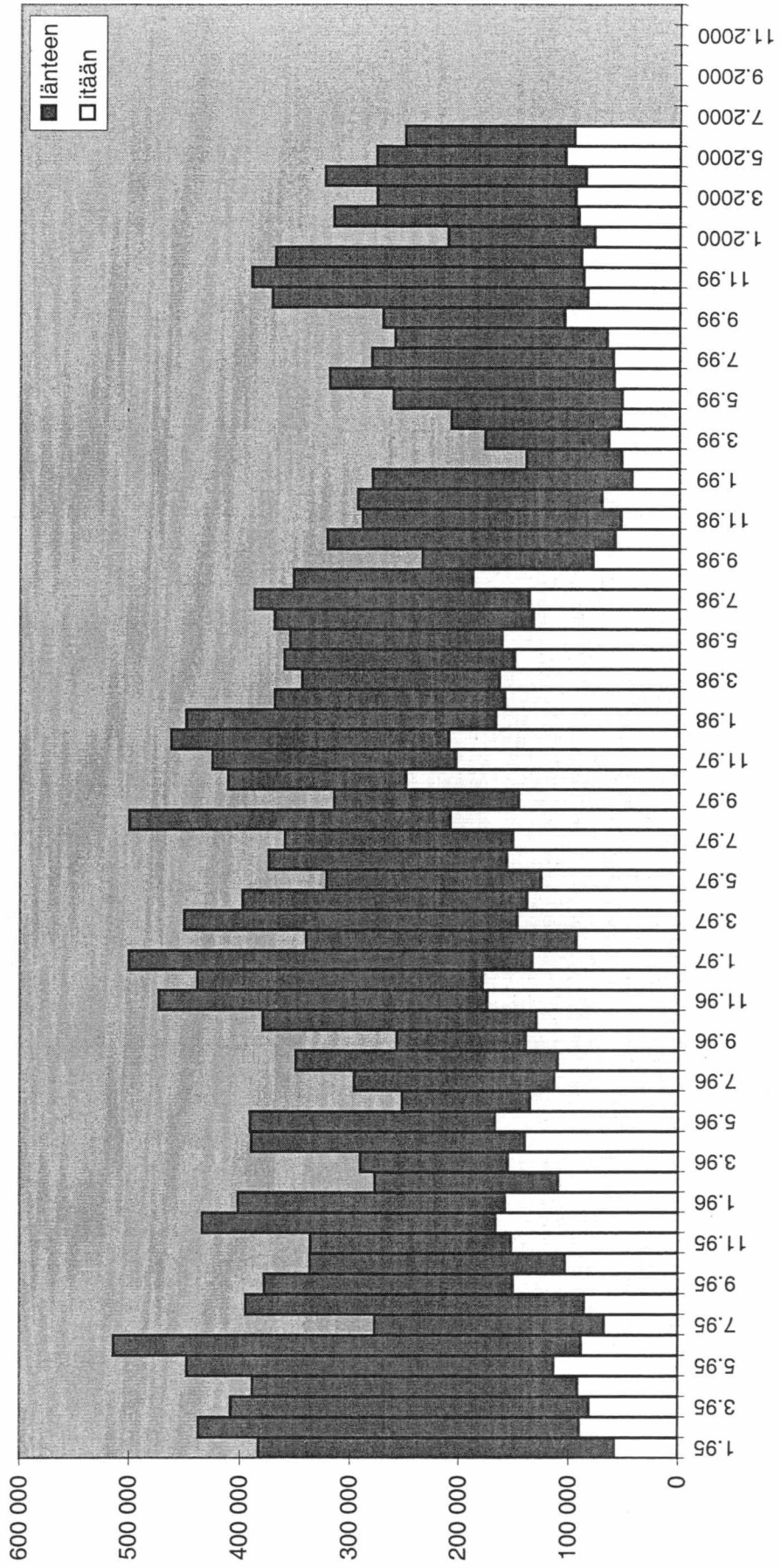

RAUTATIELIIKENNE

RAUTATEILIIKENTEEN TRANSITO JA SUOMEN TUONTI JA VIENTI TAMMI - JOULUKUU 2000 (TONNEJA KUUKAUSITTAIN)

TRANSITO ITÄÄN	Tamm	Helmi	Maalis	Huhti	Touko	Kesä	Heinä	Elo	Syys	Loka	Marras	Joulu	Yhteensä
Vainikkala	16 392	20 546	14 694	15 824	13 939	13 732	0	0	0	0	0	0	95 127
Imatrankoski	0	190	138	141	243	101	0	0	0	0	0	0	813
Niirala	40	38	134	0	448	539	0	0	0	0	0	0	1 199
Vartius	5 400	7 740	4 680	2 720	0	0	0	0	0	0	0	0	20 540
Transito itään yhteensä	21 832	28 514	19 646	18 685	14 630	14 372	0	0	0	0	0	0	117 679
TRANSITO LÄNTEEN	Tamm	Helmi	Maalis	Huhti	Touko	Kesä	Heinä	Elo	Syys	Loka	Marras	Joulu	Yhteensä
Vainikkala	195 006	175 058	213 341	191 359	180 254	182 955	0	0	0	0	0	0	1 137 973
Imatrankoski	0	0	119	0	79	184	0	0	0	0	0	0	382
Niirala	124	247	124	0	398	748	0	0	0	0	0	0	1 641
Vartius	27 809	32 112	4 015	51	0	14 037	0	0	0	0	0	0	78 024
Transito länteen yhteensä	222 939	207 417	217 599	191 410	180 731	197 924	0	0	0	0	0	0	1 218 020
TRANSITO YHTEENSÄ	244 771	235 931	237 245	210 095	195 361	212 296	0	0	0	0	0	0	1 335 699

SUOMEN VIENTI ITÄÄN

SUOMEN VIENTI ITÄÄN	Tamm	Helmi	Maalis	Huhti	Touko	Kesä	Heinä	Elo	Syys	Loka	Marras	Joulu	Yhteensä
Vainikkala	23 282	31 507	31 883	25 681	29 609	38 004	0	0	0	0	0	0	179 966
Imatrankoski	0	0	0	0	0	0	0	0	0	0	0	0	0
Niirala	5 149	8 232	6 099	5 276	6 044	7 087	0	0	0	0	0	0	37 887
Vartius	0	0	0	0	0	0	0	0	0	0	0	0	0
Suomen vienti itään yhteensä	28 431	39 739	37 982	30 957	35 653	45 091	0	0	0	0	0	0	217 853

SUOMEN TUONTI IDÄSTÄ

SUOMEN TUONTI IDÄSTÄ	Tamm	Helmi	Maalis	Huhti	Touko	Kesä	Heinä	Elo	Syys	Loka	Marras	Joulu	Yhteensä
Vainikkala	310 165	329 578	394 997	409 741	445 229	460 431	0	0	0	0	0	0	2 350 141
Imatrankoski	133 468	241 744	311 154	302 076	343 513	307 061	0	0	0	0	0	0	1 639 016
Niirala	131 854	205 567	259 917	255 191	330 654	251 753	0	0	0	0	0	0	1 434 936
Vartius	115 135	121 116	166 455	147 470	167 470	110 709	0	0	0	0	0	0	828 355
Suomen tuonti idästä yhteensä	690 622	898 005	1 132 523	1 114 478	1 286 866	1 129 954	0	0	0	0	0	0	6 252 448

TRANSITO RAUTATEITSE TAMMI - JOULUKUU 2000 VERRATTUNA EDELLISEEN VUOTEEN (MUUTOS-% KUUKAUSITTAIN)

TRANSITO RAUTATEITSE TAMMI - JOULUKUU 2000 VERRATTUNA EDELLISEEN VUOTEEN (MUUTOS-% KUUKAUSITTAIN)	Tamm	Helmi	Maalis	Huhti	Touko	Kesä	Heinä	Elo	Syys	Loka	Marras	Joulu	Vuosi
Transito itään, muutos-%	20 %	62 %	34 %	-8 %	-35 %	-28 %							
Transito länteen, muutos-%	21 %	98 %	52 %	19 %	-25 %	10 %							
Transito yhteensä, muutos-%	21 %	93 %	50 %	16 %	-26 %	6 %							
Transito itään, kumul. muutos-%	-	41 %	39 %	25 %	11 %	4 %							
Transito länteen, kumul. muutos-%	-	49 %	50 %	42 %	22 %	20 %							
Transito yhteensä, kumul. muutos-%	-	48 %	49 %	40 %	21 %	19 %							

Rautatieliikenteen transito itään kuukausittain 1999 ja 2000

tonnia	01	02	03	04	05	06	07	08	09	10	11	12	Yhteensä
1999	18 145	17 571	14 678	20 291	22 470	20 095	18 372	16 241	20 999	20 824	17 942	22 112	229 740
2000	21 832	28 514	19 646	18 685	14 630	14 372							117 679
erotus	3 687	10 943	4 968	-1 606	-7 840	-5 723							4 429
muutos-% ed. vuodesta	20 %	62 %	34 %	-8 %	-35 %	-28 %							
kum. muutos-% ed. vuodesta	-	41 %	39 %	25 %	11 %	4 %							

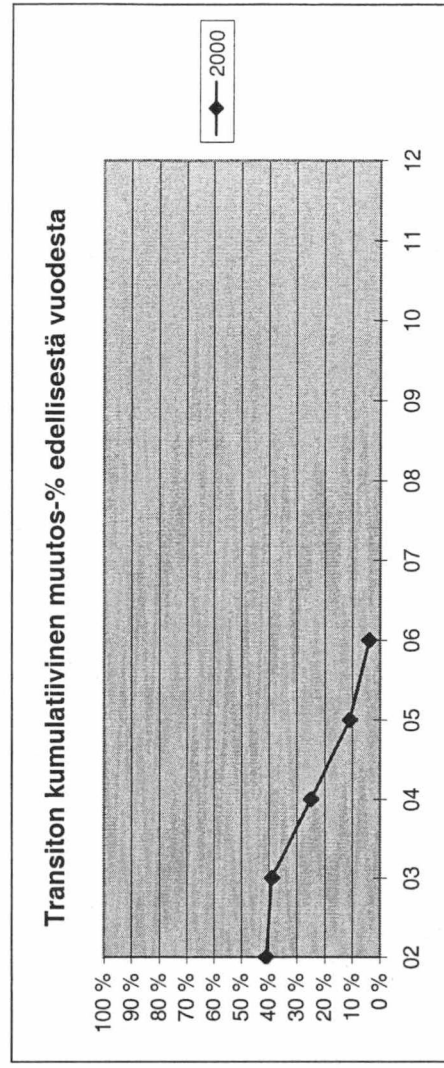
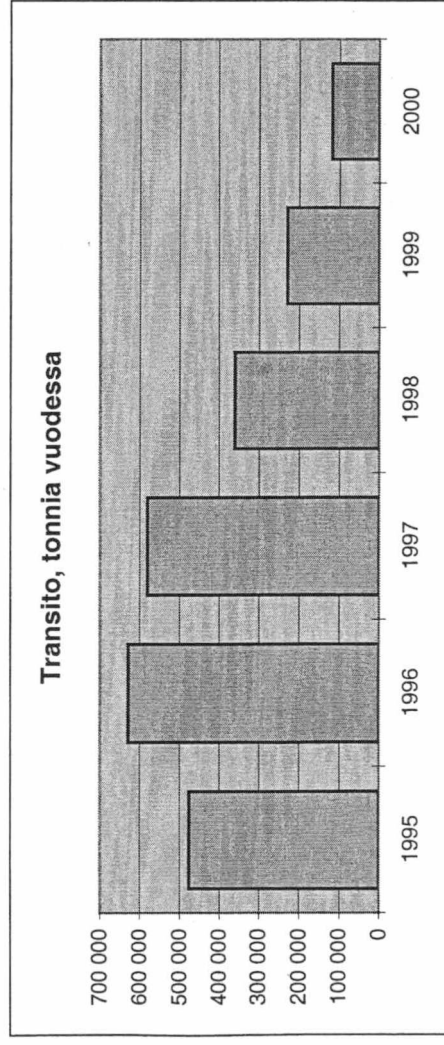
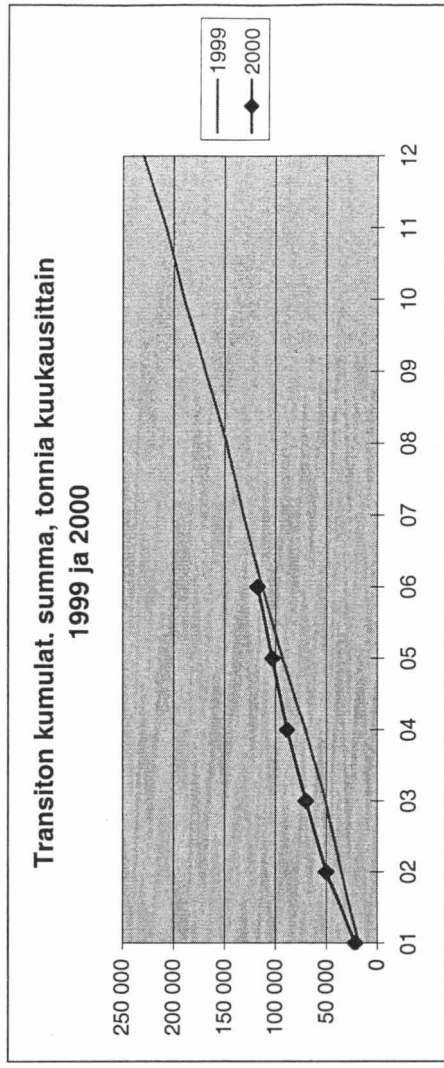
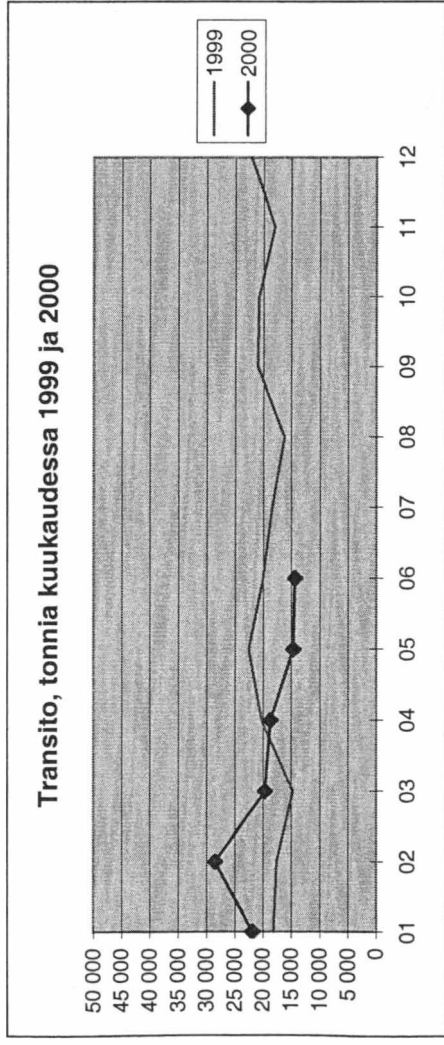

Rautatie liikenteen transito länteen kuukausittain 1999 ja 2000

tonnia	01	02	03	04	05	06	07	08	09	10	11	12	Yhteensä
1999	184 176	104 940	143 099	160 505	241 887	179 247	200 067	268 632	277 285	276 920	306 593	237 240	2 580 591
2000	222 939	207 417	217 599	191 410	180 731	197 924							1 218 020
erotus	38 763	102 477	74 500	30 905	-61 156	18 677							204 166
muutos-% ed. vuodesta	21 %	98 %	52 %	19 %	-25 %	10 %							
kum. muutos-% ed. vuodesta	-	49 %	50 %	42 %	22 %	20 %							

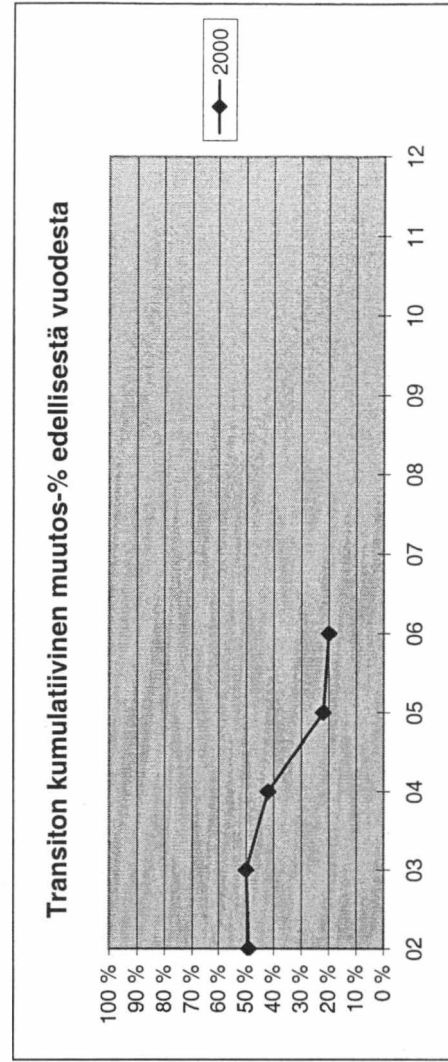
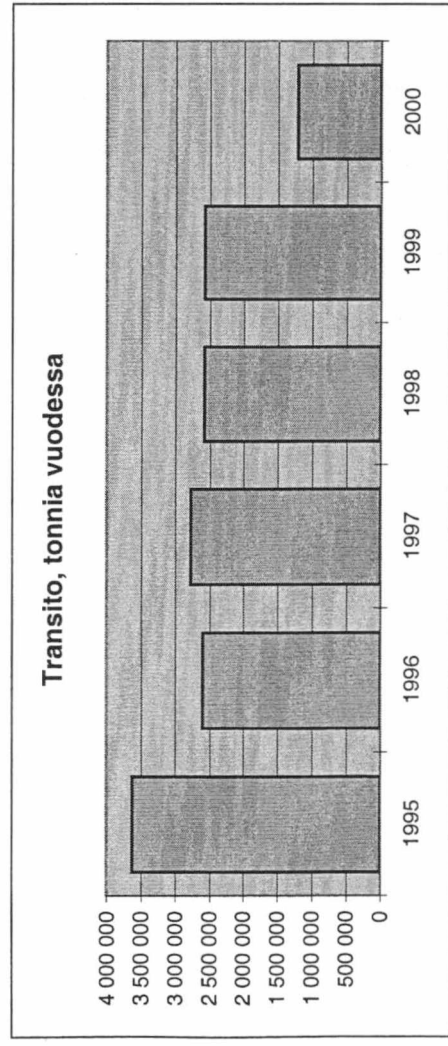
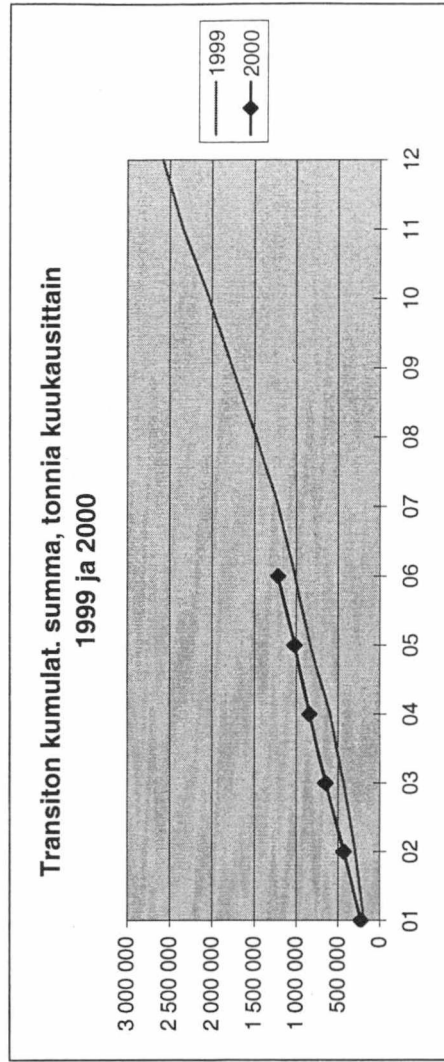
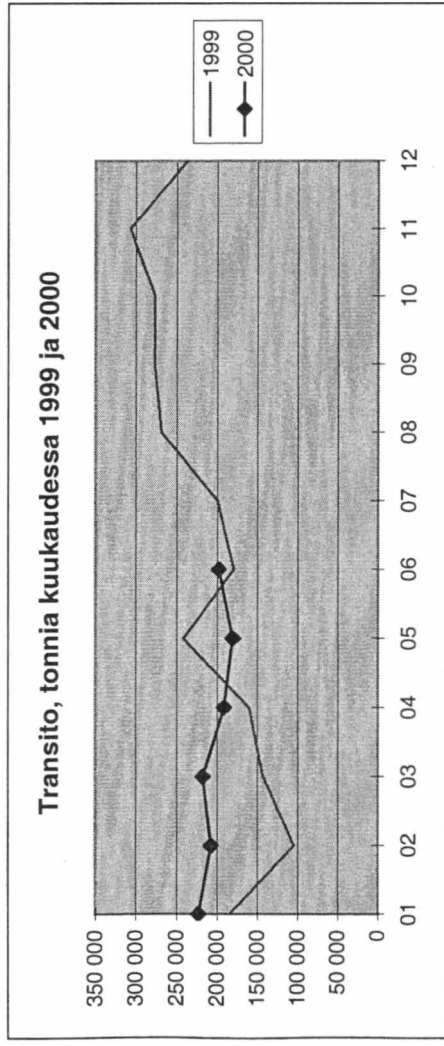

Rautatieliikenteen transito yhteensä kuukausittain 1999 ja 2000

tonnia	01	02	03	04	05	06	07	08	09	10	11	12	Yhteensä
1999	202 321	122 511	157 777	180 796	264 357	199 342	218 439	284 873	298 284	297 744	324 535	259 352	2 810 331
2000	244 771	235 931	237 245	210 095	195 361	212 296							1 335 699
erotus	42 450	113 420	79 468	29 299	-68 996	12 954							208 595
muutos-% ed. vuodesta	21 %	93 %	50 %	16 %	-26 %	6 %							
kum. muutos-% ed. vuodesta	-	48 %	49 %	40 %	21 %	19 %							

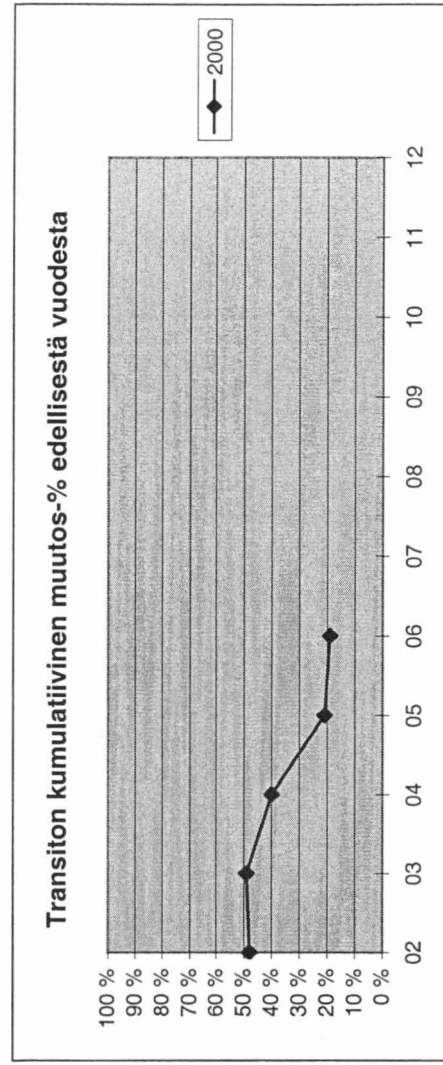
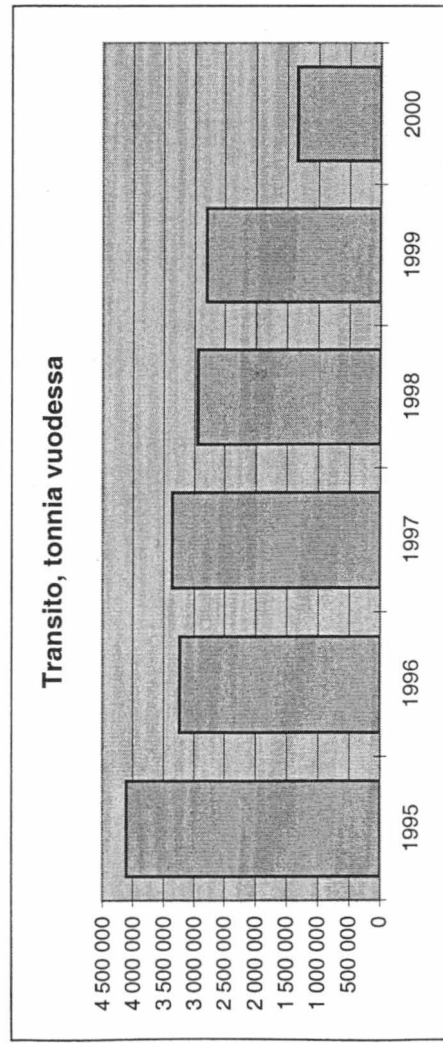
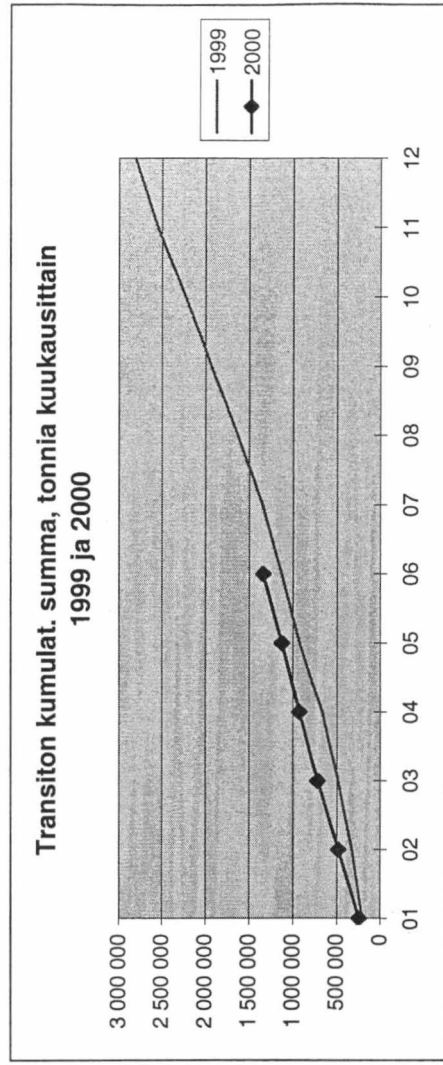
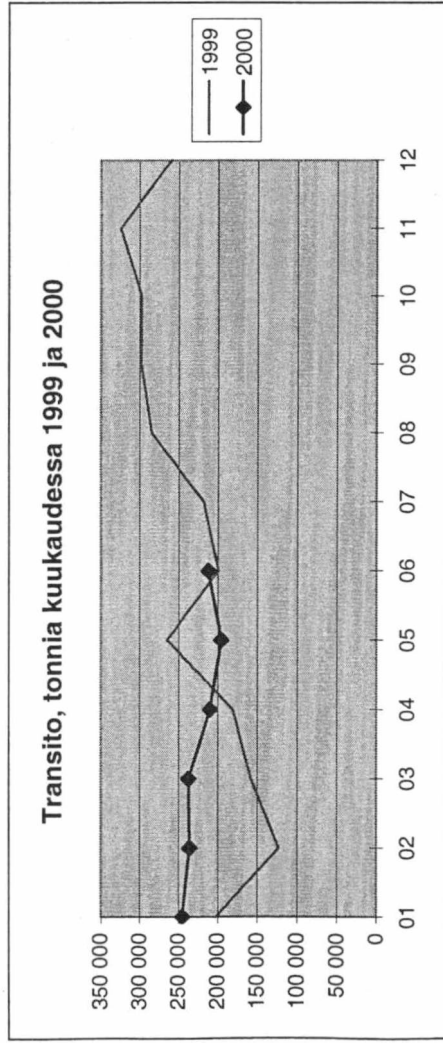

RAUTATIILIKENTEEN TRANSITO (TONNIA)

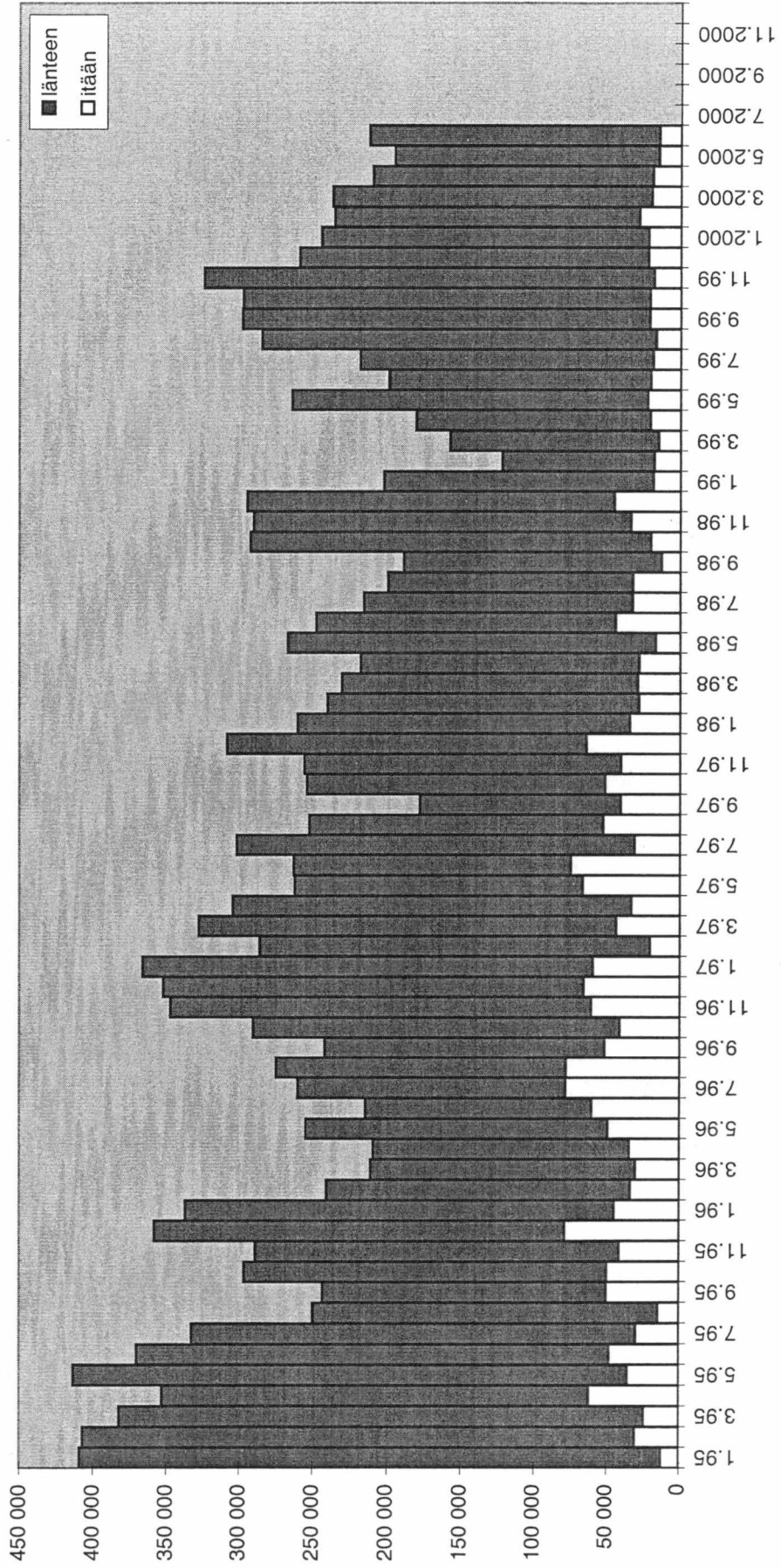

TIELIIKENNE

TIELIIKENTEEN TRANSITO SUOMEN RAJA-ASEMIEN KAUTTA TAMMI - JOULUKUU 2000 (TONNEJA KUUKAUSITTAIN KUORMA-AUTOILLA)

TRANSITO ITÄÄN	Tammi	Helmi	Maalis	Huhti	Touko	Kesä	Heinä	Elo	Syys	Loka	Marras	Joulu	Yhteensä
Niirala	197	35	101	98	111	143	0	0	0	0	0	0	685
Nuijamaa	16 614	22 398	26 610	27 748	24 364	25 530	0	0	0	0	0	0	143 264
Pelkola	561	540	96	51	52	36	0	0	0	0	0	0	1 336
Pollmak	0	0	0	0	0	0	0	0	0	0	0	0	0
Raja-Jooseppi	0	0	0	0	0	0	0	0	0	0	0	0	0
Utsjoki	0	0	0	0	0	0	0	0	0	0	0	0	0
Uukuniemi	0	0	0	0	0	0	0	0	0	0	0	0	0
Vaalimaa	60 676	64 924	60 565	61 313	65 393	59 824	0	0	0	0	0	0	372 695
Vartius	0	0	0	0	0	0	0	0	0	0	0	0	0
Transito itään yhteensä	78 048	87 897	87 372	89 210	89 920	85 533	0	0	0	0	0	0	517 980

TRANSITO LÄNTEEN

TRANSITO LÄNTEEN	Tammi	Helmi	Maalis	Huhti	Touko	Kesä	Heinä	Elo	Syys	Loka	Marras	Joulu	Yhteensä
Niirala	87	130	88	56	23	77	0	0	0	0	0	0	461
Nuijamaa	343	674	650	282	146	458	0	0	0	0	0	0	2 553
Pelkola	0	104	182	0	0	233	0	0	0	0	0	0	519
Pollmak	0	0	0	0	0	0	0	0	0	0	0	0	0
Raja-Jooseppi	0	0	0	0	0	0	0	0	0	0	0	0	0
Utsjoki	0	0	0	0	0	0	0	0	0	0	0	0	0
Uukuniemi	0	0	0	0	0	0	0	0	0	0	0	0	0
Vaalimaa	2 885	4 630	4 435	4 069	4 844	5 263	0	0	0	0	0	0	26 126
Vartius	0	0	0	0	0	0	0	0	0	0	0	0	0
Transito länteen yhteensä	3 315	5 538	5 355	4 407	5 013	6 031	0	0	0	0	0	0	29 659
TRANSITO YHTEENSÄ	81 363	93 435	92 727	93 617	94 933	91 564	0	0	0	0	0	0	547 639

TIELIIKENTEEN TRANSITO TAMMI - JOULUKUU 2000 VERRATTUNA EDELLISEEN VUOTEEN (MUUTOS-% KUUKAUSITTAIN)

Tammi	Helmi	Maalis	Huhti	Touko	Kesä	Heinä	Elo	Syys	Loka	Marras	Joulu	Vuosi
Transito itään, muutos-%	58 %	30 %	21 %	36 %	34 %	31 %						
Transito länteen, muutos-%	-6 %	24 %	-27 %	-33 %	26 %	10 %						
Transito yhteensä, muutos-%	54 %	30 %	17 %	30 %	33 %	30 %						
Transito itään, kumul. muutos-%	-	42 %	34 %	34 %	34 %	34 %						
Transito länteen, kumul. muutos-%	-	11 %	-7 %	-15 %	-9 %	-5 %						
Transito yhteensä, kumul. muutos-%	-	40 %	31 %	31 %	31 %	31 %						

Tieliikenteen transito itään kuukausittain 1999 ja 2000

tonnia	01	02	03	04	05	06	07	08	09	10	11	12	Yhteensä
1999	49 438	67 641	72 099	65 500	67 143	65 104	60 084	73 536	85 959	90 819	95 203	103 433	895 959
2000	78 048	87 897	87 372	89 210	89 920	85 533	60 084	73 536	85 959	90 819	95 203	103 433	517 980
erotus	28 610	20 256	15 273	23 710	22 777	20 429	0	0	0	0	0	0	131 055
muutos-% ed. vuodesta	58 %	30 %	21 %	36 %	34 %	31 %							
kum. muutos-% ed. vuodesta	-	42 %	34 %	34 %	34 %	34 %							

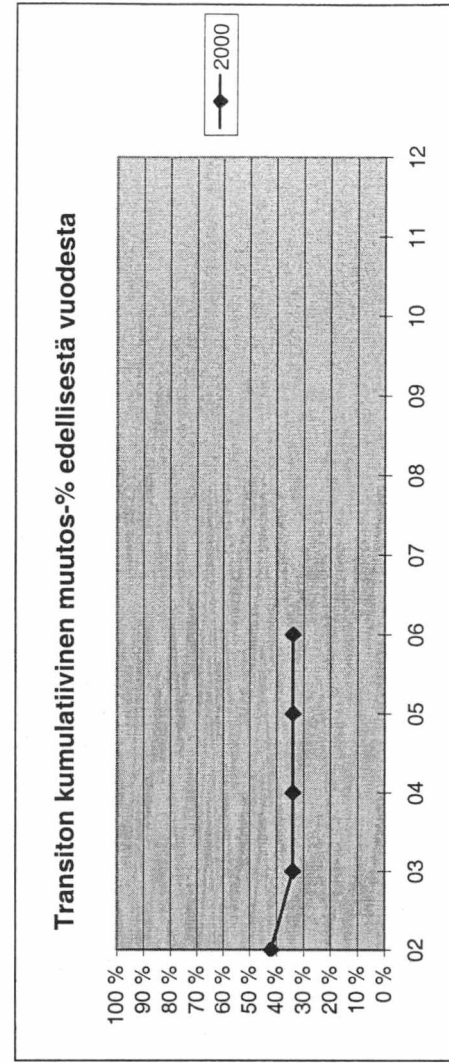
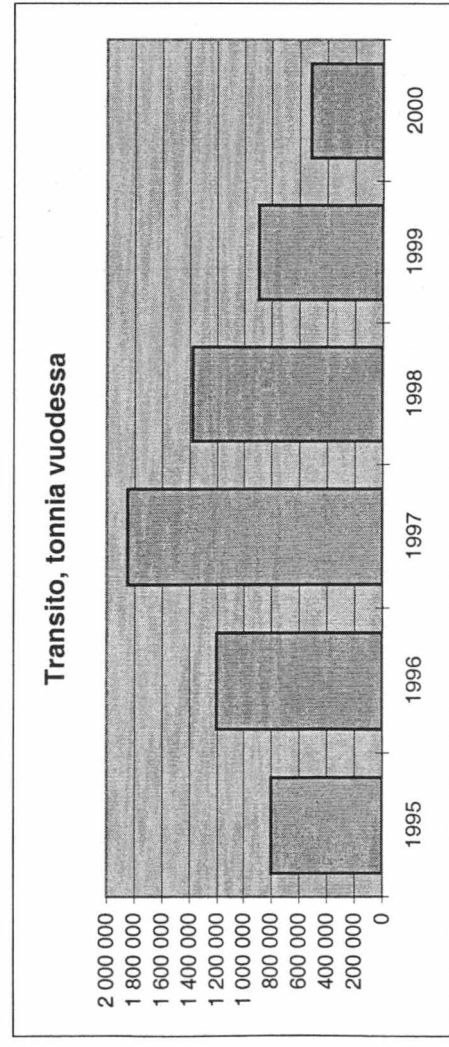
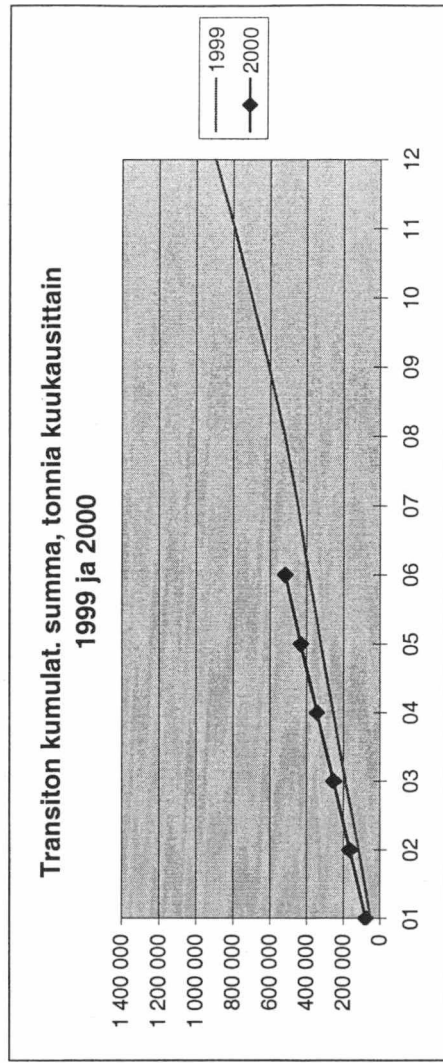
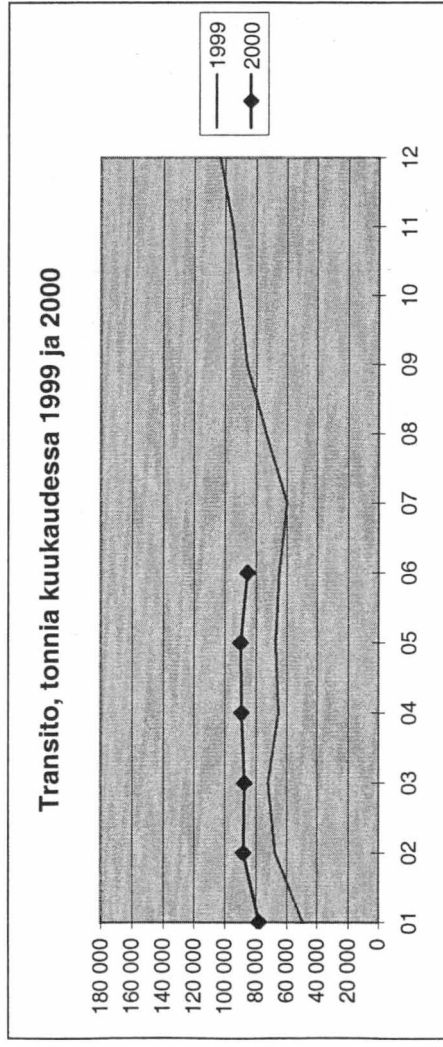

Tieliikenteen transito länteen kuukausittain 1999 ja 2000

tonnia	01	02	03	04	05	06	07	08	09	10	11	12	Yhteensä
1999	3 522	4 462	7 348	6 563	3 983	5 491	5 402	5 298	3 638	6 486	4 302	4 360	60 855
2000	3 315	5 538	5 355	4 407	5 013	6 031							29 659
erotus	-207	1 076	-1 993	-2 156	1 030	540							-1 710
muutos-% ed. vuodesta	-6 %	24 %	-27 %	-33 %	26 %	10 %							
kum. muutos-% ed. vuodesta	-	11 %	-7 %	-15 %	-9 %	-5 %							

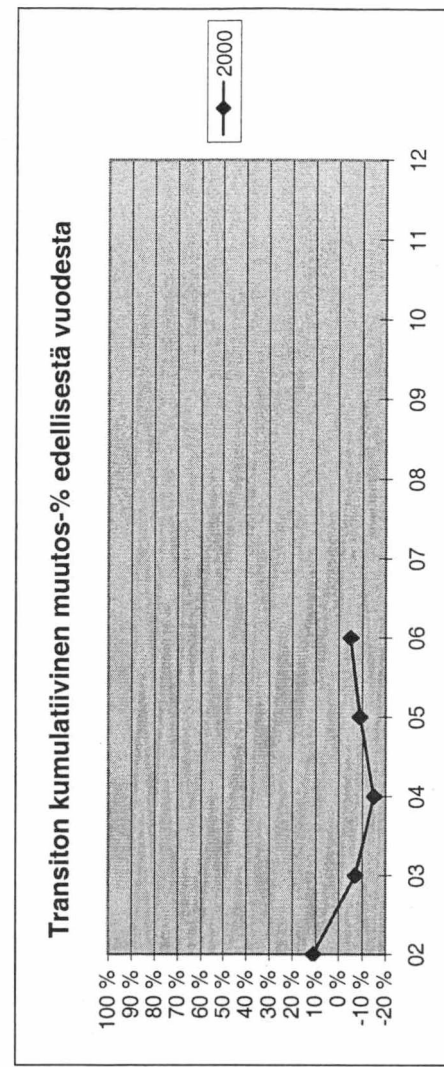
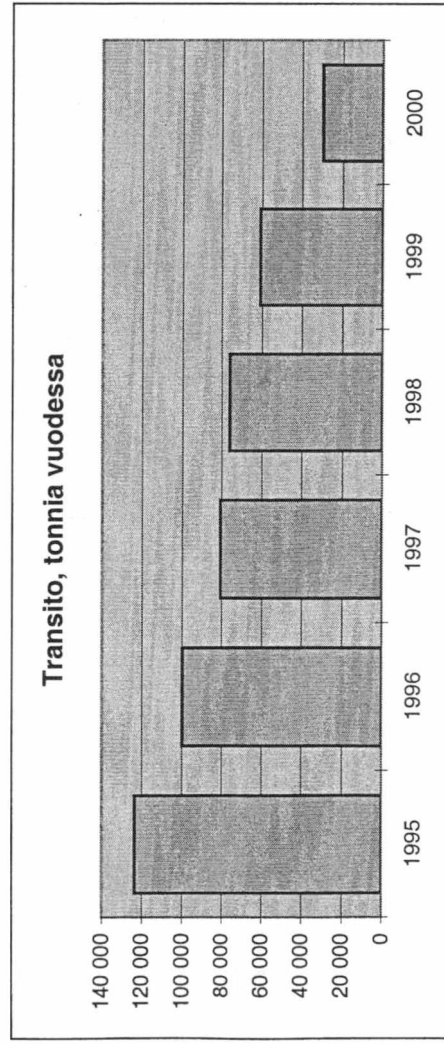
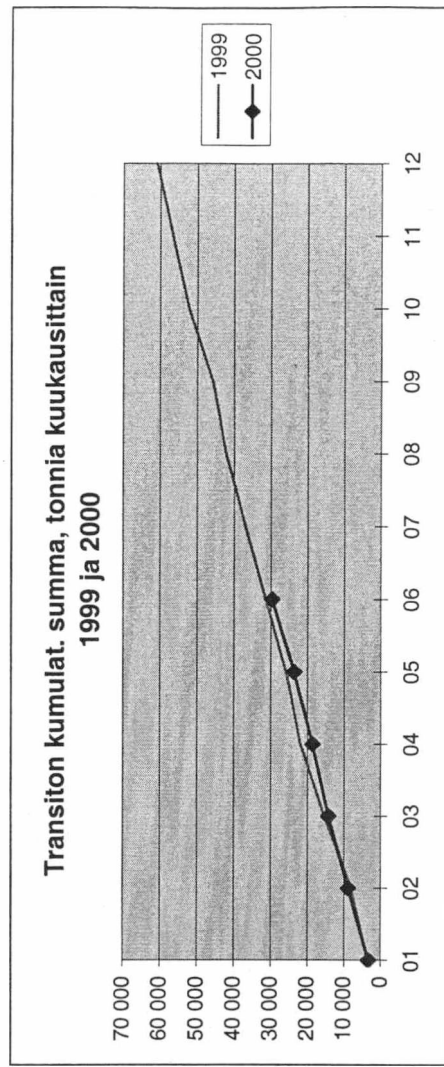
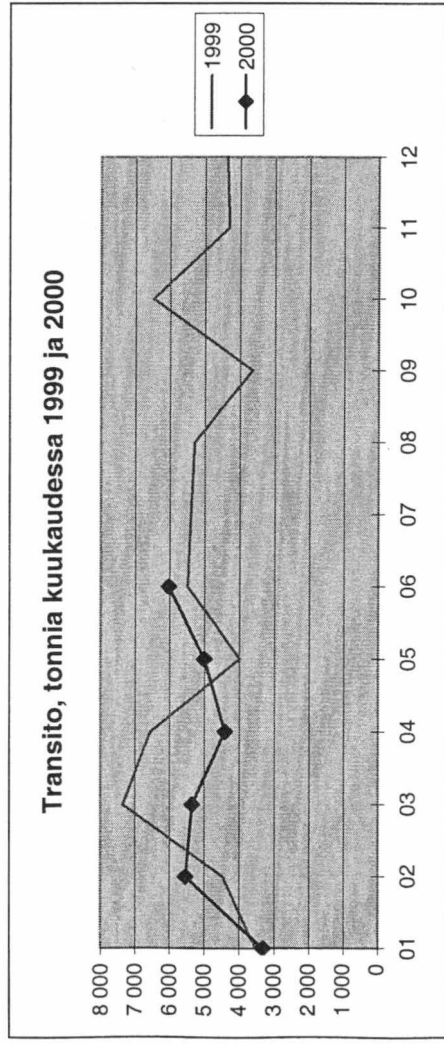

Tieliikenteen transito yhteensä kuukausittain 1999 ja 2000

tonnia	01	02	03	04	05	06	07	08	09	10	11	12	Yhteensä
1999	52 960	72 103	79 447	72 063	71 126	70 595	65 486	78 834	89 597	97 305	99 505	107 793	956 814
2000	81 363	93 435	92 727	93 617	94 933	91 564	91 564	91 564	91 564	91 564	91 564	91 564	547 639
erotus	28 403	21 332	13 280	21 554	23 807	20 969	20 969	20 969	20 969	20 969	20 969	20 969	129 345
muutos-% ed. vuodesta	54 %	30 %	17 %	30 %	33 %	30 %	30 %	30 %	30 %	30 %	30 %	30 %	30 %
kum. muutos-% ed. vuodesta	-	40 %	31 %	31 %	31 %	31 %	31 %	31 %	31 %	31 %	31 %	31 %	31 %

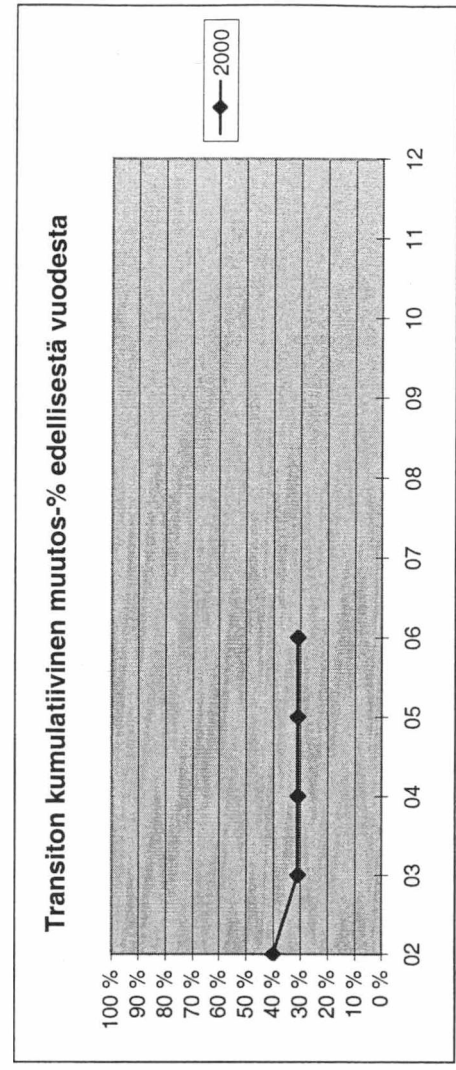
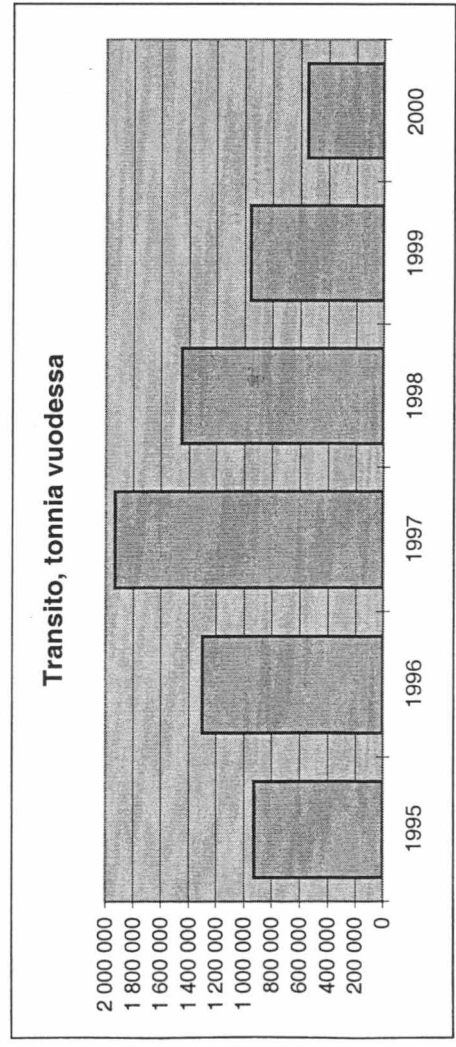
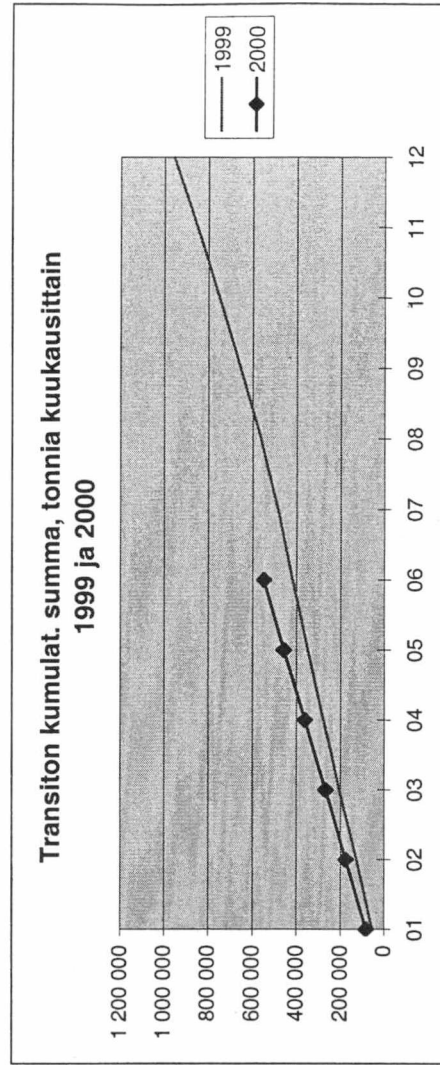
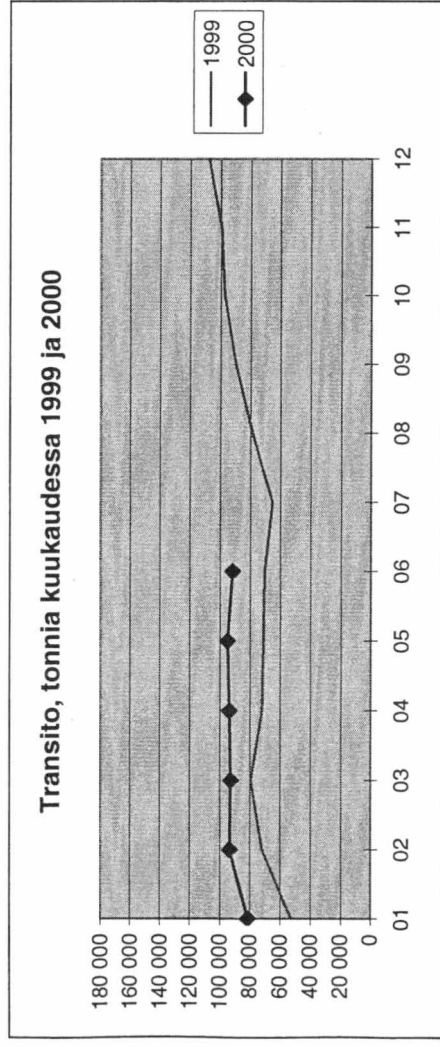

TIELIIKENTEEN TRANSITO (TONNIA)

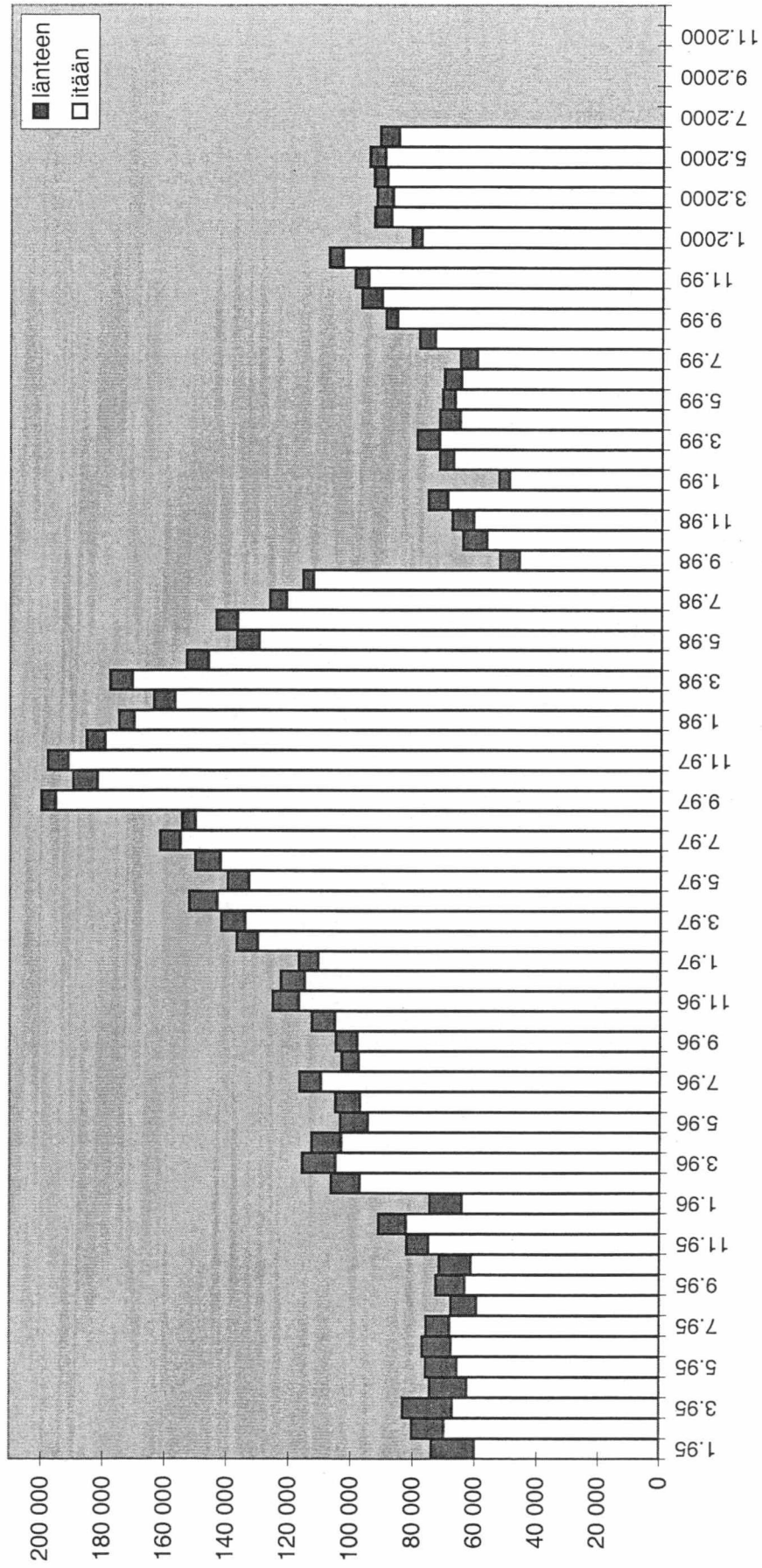

TIELIIKENNE

SUOMEN KAUTTA KULKEVIEN TRANSITOAUTOJEN LUKUMÄÄRÄ TAMMI - JOULUKUU 2000

TRANSITOAUTOT ITÄÄN

	Tammi	Helmi	Maalis	Huhti	Touko	Kesä	Heinä	Elo	Syys	Loka	Marras	Joulu	Yhteensä
Niirala	0	0	0	0	0	0	0	0	0	0	0	0	0
Nuijamaa	1 259	1 595	1 929	1 973	1 874	1 900	0	0	0	0	0	0	10 530
Pelkola	0	0	0	0	0	0	0	0	0	0	0	0	0
Pollmak	0	0	0	0	0	0	0	0	0	0	0	0	0
Raja-Jooseppi	0	0	0	0	0	0	0	0	0	0	0	0	0
Utsjoki	0	0	0	0	0	0	0	0	0	0	0	0	0
Uukuniemi	0	0	0	0	0	0	0	0	0	0	0	0	0
Vaalimaa	135	181	106	132	146	166	0	0	0	0	0	0	866
Vartius	0	0	0	0	0	0	0	0	0	0	0	0	0
Transitoautot itään yhteensä	1 394	1 776	2 035	2 105	2 020	2 066	0	0	0	0	0	0	11 396

TRANSITOAUTOT LÄNTEEN

	Tammi	Helmi	Maalis	Huhti	Touko	Kesä	Heinä	Elo	Syys	Loka	Marras	Joulu	Yhteensä
Niirala	0	0	0	0	0	0	0	0	0	0	0	0	0
Nuijamaa	19	40	109	52	12	27	0	0	0	0	0	0	259
Pelkola	0	0	0	0	0	0	0	0	0	0	0	0	0
Pollmak	0	0	0	0	0	0	0	0	0	0	0	0	0
Raja-Jooseppi	0	0	0	0	0	0	0	0	0	0	0	0	0
Utsjoki	0	0	0	0	0	0	0	0	0	0	0	0	0
Uukuniemi	0	0	0	0	0	0	0	0	0	0	0	0	0
Vaalimaa	29	34	36	41	38	169	0	0	0	0	0	0	347
Vartius	0	0	0	0	0	0	0	0	0	0	0	0	0
Transitoautot länteen yhteensä	48	74	145	93	50	196	0	0	0	0	0	0	606

TRANSITOAUTOT YHTEENSÄ

	1 442	1 850	2 180	2 198	2 070	2 262	0	0	0	0	0	0	12 002
--	--------------	--------------	--------------	--------------	--------------	--------------	----------	----------	----------	----------	----------	----------	---------------