

Koulutuksen järjestäjät ja oppilaitokset 2005

Utbildningsanordnare och läroanstalter 2005

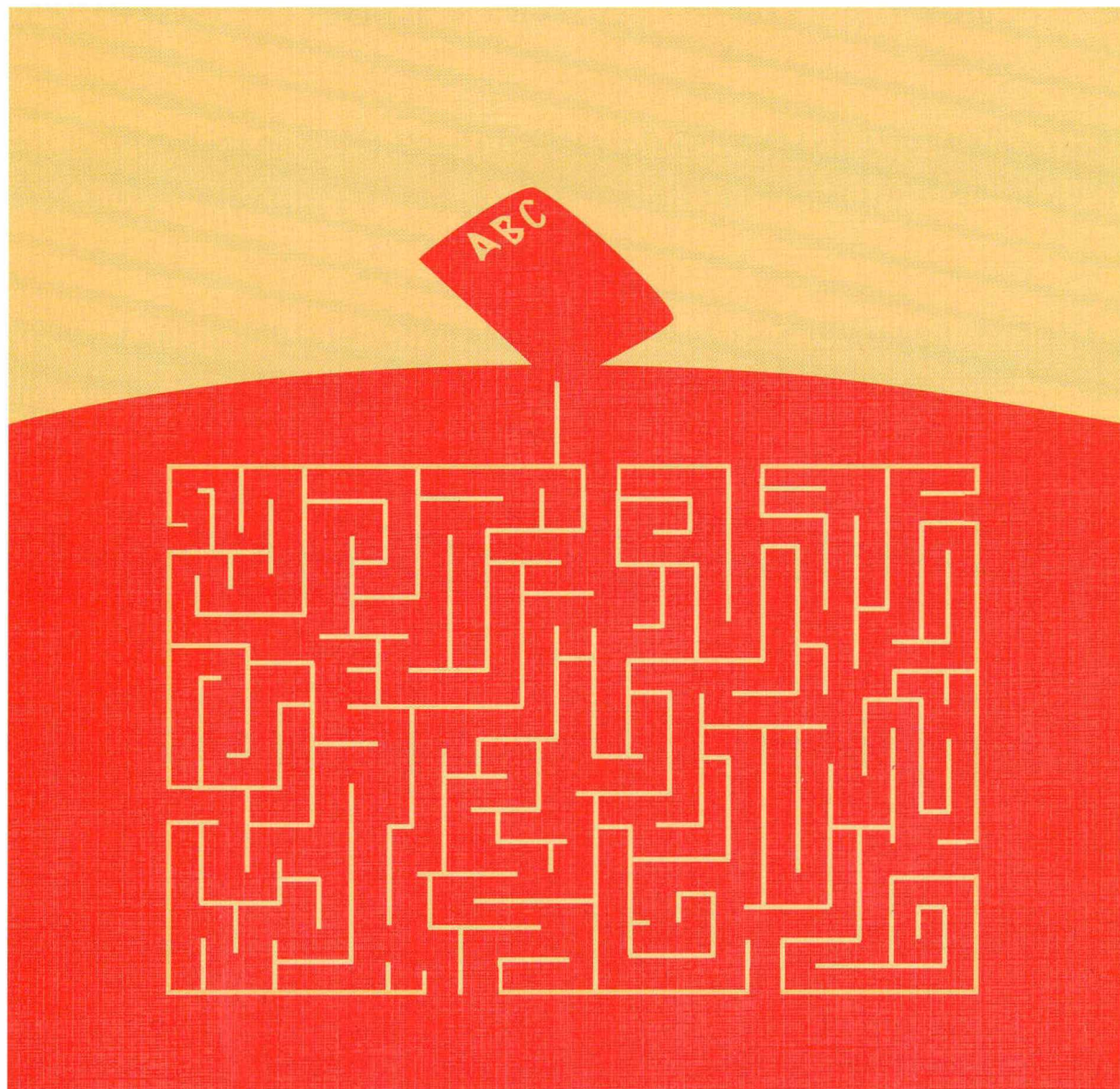

Oppilaitostyyppiluokitus 2005

Nomenklatur över läroanstaltstyper 2005

Koululaitoksen oppilaitokset

- 11 Peruskoulut
- 12 Peruskouluasteen erityiskoulut
- 15 Lukiot
- 19 Perus- ja lukioasteen koulut

- 21 Ammatilliset oppilaitokset
- 22 Ammatilliset erityisoppilaitokset
- 23 Ammatilliset erikoisoppilaitokset
- 24 Ammatilliset aikuiskoulutuskeskukset
- 28 Palo-, poliisi- ja vartiointialojen oppilaitokset
- 29 Sotilasalan ammatilliset oppilaitokset

- 41 Ammattikorkeakoulut
- 42 Yliopistot
- 43 Sotilaskorkeakoulut

- 61 Musiikkioppilaitokset
- 62 Liikunnan koulutuskeskukset
- 63 Kansanopistot
- 64 Kansalaisopistot
- 65 Opintokeskukset
- 66 Kesäyliopistot

- 99 Muut oppilaitokset

Skolväsendets läroanstalter

- 11 Grundskolor
- 12 Specialskolor på grundskolenivå
- 15 Gymnasier
- 19 Skolor som omfattar grundskole- och gymnasienivå

- 21 Yrkesläroanstalter
- 22 Specialyrkesläroanstalter
- 23 Särskilda yrkesläroanstalter
- 24 Yrkesutbildningscentrer för vuxna
- 28 Läroanstalter inom brand-, polis- och bevakningsväsendet
- 29 Militära yrkesläroanstalter

- 41 Yrkeshögskolor
- 42 Universitet
- 43 Militära högskolor

- 61 Musikläroanstalter
- 62 Idrottsutbildningscentrer
- 63 Folkhögskolor
- 64 Medborgarinstitut
- 65 Studiecentraler
- 66 Sommaruniversitet

- 99 Övriga läroanstalter

Koulutuksen järjestäjät ja oppilaitokset 2005

Utbildningsanordnare och läroanstalter 2005

Tiedustelut – Förfrågningar – Inquiries:

*Aila Repo
Pirkko Kumpulainen
(09) 17 341
Koulutus.tilastot@tilastokeskus.fi*

Suomen virallinen tilasto
Finlands officiella statistik
Official Statistics of Finland

Kansikuva – Pärmbild – Cover graphics: Jannis Mavrostomos

Taitto – Ombrytning – Layout: Eeva-Liisa Repo

© 2006 Tilastokeskus – Statistikcentralen – Statistics Finland

*Tietoja lainattaessa lähteenä on mainittava Tilastokeskus.
Uppgifterna får lånas med uppgivande av Statistikcentralen som källa.
Quoting is encouraged provided Statistics Finland is acknowledged as the source.*

ISSN 1795-5165
= Suomen virallinen tilasto
ISSN 1457-5183 (print)
ISBN 952-467-542-0 (print)
ISSN 1796-3796 (pdf)
ISBN 952-467-543-9 (pdf)

Esipuhe

Koulutuksen järjestäjät ja oppilaitokset 2005 -julkaisu sisältää tiedot koulutuksen järjestäjistä ja niiden ylläpitämistä oppilaitoksista. Tiedot perustuvat Tilastokeskuksen oppilaitosrekisterin ja koulutuksen järjestäjistä pidettävän rekisterin tietoihin.

Julkaisu sisältää oppilaitostyyppiluokituksen, joka on tarkoitettu luokittamaan oppilaitoksia.

Opetusministeriö tai muu asianomainen ministeriö myöntää koulutuksen järjestäjälle (oppilaitoksen ylläpitäjälle) luvan esim. lukiokoulutuksen tai ammatillisen koulutuksen järjestämiseen. Julkaisussa on luettelo vuonna 2005 toiminnassa ol-

leista koulutuksen järjestäjistä ja niiden ylläpitämistä oppilaitoksista.

Oppilaitosten opiskelijamäärätiedot perustuvat peruskouluja lukuun ottamatta pääosin 'Oppilaitokset ja opiskelijat syksyllä 2005' -lomakkeilla kerättyihin ennakkotietoihin. Lopulliset opiskelijamäärätiedot julkaistaan Tilastokeskuksen Koulutus-sarjan julkaisussa Oppilaitostilastot 2006.

Julkaisun ovat toimittaneet Aila Repo ja Pirkko Kumpulainen.

Helsingissä, huhtikuussa 2006.

Förord

Publikationen Utbildningsanordnare och läroanstalter 2005 innehåller uppgifter om utbildningsanordnare och de läroanstalter dessa är huvudmän för. Uppgifterna om läroanstalter bygger på Statistikcentralens läroanstaltsregister och på registret över utbildningsanordnare.

Publikationen innehåller en klassificering av läroanstaltstyper, som är avsedd för klassificering av läroanstalter.

Utbildningsministeriet eller annat ministerium beviljar utbildningsanordnare tillstånd att t.ex. anordna gymnasie- eller yrkesutbildning. I publikationen finns en förteckning över samtliga utbild-

ningsanordnare som var verksamma under år 2005 och över de läroanstalter de var huvudmän för.

Uppgifterna om antalet studerande vid läroanstalter baserar sig med undantag av grundskolorna i huvudsak på förhandsuppgifterna som samlats in på blanketten 'Läroanstalter och studerande hösten 2005'. De slutliga uppgifterna utges i publikationen 'Läroanstaltsstatistik 2006' i Statistikcentralens serie Utbildning.

Publikationen har redigerats av Aila Repo och Pirkko Kumpulainen.

Helsingfors i april 2006.

Foreword

The publication Providers of education and educational institutions 2005 contains information on the providers of education and the educational institutions maintained by them. The data derive from Statistics Finland's register of educational institutions and register of providers of education.

The publication contains the classification of types of educational institutions, which is intended for classifying educational institutions.

The Ministry of Education or other relevant ministry grants permission to the provider of education for supplying upper secondary or vocational education, for example. The publication contains a list of the providers of education oper-

ating in 2005 and the educational institutions maintained by them.

With the exception of comprehensive schools, the numbers of students in educational institutions are based mainly on preliminary data collected with the questionnaires entitled 'Educational institutions and students in autumn 2005'. Final data will be published in the publication Educational institutions statistics 2005 in Statistics Finland's Education series.

The publication was edited by Aila Repo and Pirkko Kumpulainen.

Helsinki, April 2006.

Riitta Harala
Tilastojohtaja
Statistikdirektör
Director, Population Statistics

Sisältö

Koulutuksen järjestäjät ja oppilaitokset

Esipuhe – Förord – Foreword	3
1 Koulutuksen järjestäjät ja oppilaitokset 2005 . . .	5
2 Summary: Educational institutions 2005.	17
3 Oppilaitosrekisteriin vuonna 2005 tehdyt muutokset	20
3.1 Oppilaitosrekisteriin lisätyt oppilaitokset	20
3.2 Lakkautetut oppilaitokset	21
3.3 Toiseen oppilaitokseen yhdistyneet oppilaitokset	23
3.4 Oppilaitokset, joiden omistajatyyppi on muuttunut	25
3.5 Oppilaitosrekisteristä poistetut oppilaitokset	26
3.6 Oppilaitokset, joiden oppilaitostyyppi on muuttunut	26
3.7 Oppilaitokset, joiden sijaintikunta on muuttunut	26
4 Koulutuksen järjestäjärekisteriin vuonna 2005 tehdyt muutokset	27
4.1 Uudet koulutuksen järjestäjät	27
4.2 Lakkautetut koulutuksen järjestäjät	27
4.3 Toiseen koulutuksen järjestäjään yhdistyneet koulutuksen järjestäjät	28
4.4 Koulutuksen järjestäjät, joiden tunnus on muuttunut	28
4.5 Koulutuksen järjestäjät, joilla ei ole toimintaa vuonna 2005.	28

Liiteluettelot

1 Koulutuksen järjestäjät ja oppilaitokset 2005 . .	29
2 Oppilaitokset lääneittäin ja kunnittain 2005 . .	105
3 Oppilaitokset oppilaitostyypeittäin (ei sisällä peruskouluja) 2005	207
4 Aakkoshakemisto (ei sisällä peruskouluja) 2005	219
5 Oppilaitokset oppilaitostunnusjärjestyksessä (ei sisällä peruskouluja) 2005	231
6 Laatuseloste	243

Appendix

1 Providers of education and educational institutions in 2005	29
2 Educational institutions by province and municipality in 2005	105
3 Educational institutions by type of educational institution (excluding comprehensive schools) in 2005 . . .	207
4 Alphabetical index (excluding comprehensive schools) in 2005.	219
5 Educational institutions in order of educational institution codes (excluding comprehensive schools) in 2005	231
6 Quality description	243

Taulukoissa käytetyt symbolit – Tabellsymboler – Symbols used in the tables

Ei yhtään – Inte en enda – Magnitude nil	–
Tietoa ei ole saatu – Uppgiften inte tillgänglig – Data not available	–

Innehåll

Utbildningsanordnare och läroanstalter

Förord	3
1 Utbildningsanordnare och läroanstalter 2005 . . .	5
2 Summary: Educational institutions 2005.	17
3 Ändringar i läroanstaltsregistret år 2005	20
3.1 Läroanstalter som införts i läroanstaltsregistret	20
3.2 Nedlagda läroanstalter	21
3.3 Läroanstalter som sammanslagits med någon annan läroanstalt	23
3.4 Läroanstalter som fått ny ägartyp	25
3.5 Läroanstalter som strukits ur läroanstaltsregistret	26
3.6 Läroanstalter som bytt läroanstaltstyper	26
3.7 Läroanstalter som bytt belägenhetskommun	26
4 Ändringar i registret över utbildningsanordnare år 2005	27
4.1 Nya utbildningsanordnare	27
4.2 Utbildningsanordnare som nedlagts	27
4.3 Utbildningsanordnare som sammanslagits med någon annan utbildningsanordnare . . .	28
4.4 Utbildningsanordnare vars kod ändrats	28
4.5 Utbildningsanordnare som är inte verksamma år 2005	28

Bilagor

1 Utbildningsanordnare och läroanstalter 2005 . .	29
2 Läroanstalter efter län och kommun 2005. . . .	105
3 Läroanstalter efter läroanstaltstyp (exkl. grundskolor) 2005.	207
4 Alfabetiskt register (exkl. grundskolor) 2005	219
5 Läroanstalter efter läroanstaltskod (exkl. grundskolor) 2005.	231
6 Kvalitetsredovisning	243

1 Koulutuksen järjestäjät ja oppilaitokset 2005

Vuoden 2005 lopussa oli toiminnassa 903 koulutuksen järjestäjää ja 4 838 oppilaitosta, joissa opiskeli 1,9 miljoonaa oppilasta (Taulu 1.1). Koulutuksen järjestäjien lukumäärä oli 15 ja oppilaitosten lukumäärä 166 vähemmän kuin vuonna 2004. Koulutuksen järjestäjistä 55 prosenttia oli kuntia tai kuntayhtymiä, 7 prosenttia valtion yksiköitä, 36 prosenttia yksityisiä. Loput 2 prosenttia koulutuksen järjestäjistä toimivat Ahvenanmaan maakunnassa.

Vuonna 2005 oli toiminnassa 3 347 peruskoulua, joissa opiskeli 561 900 oppilasta. Peruskoululaisista opiskeli 99 prosenttia kunnan ylläpitämissä oppilaitoksissa. Peruskouluasteen erityiskouluja oli 195 ja perus- ja lukioasteen kouluja oli 37. Peruskouluja ja peruskouluasteen erityiskouluja lakkautettiin ja yhdistettiin toiseen oppilaitokseen 144 (Kuvio 1.2 ja Taulu 1.2)

1 Utbildningsanordnare och läroanstalter 2005

Det fanns 903 verksamma utbildningsanordnare och 4 838 läroanstalter med 1,9 miljoner studerande i slutet av år 2005. Antalet utbildningsanordnare hade minskat med femton och antalet läroanstalter med 166 från år 2004. Av utbildningsanordnarna var 55 procent kommuner eller samkommuner, 7 procent statliga enheter och 36 procent var privata utbildningsanordnare och i landskapet Åland 2 procent.

Det fanns 3 347 verksamma grundskolor, med 561 900 elever. Av grundskoleeleverna studerade 99 procent i läroanstalter med en kommun som huvudman. Det fanns 195 specialskolor på grundskolenivå och 37 skolor med grundskole- och gymnasienivå. Totalt 144 grundskolor och specialskolor på grundskolenivå nedlades eller sammanslogs med en annan läroanstalt (Figur 1.2 och Tabell 1.2).

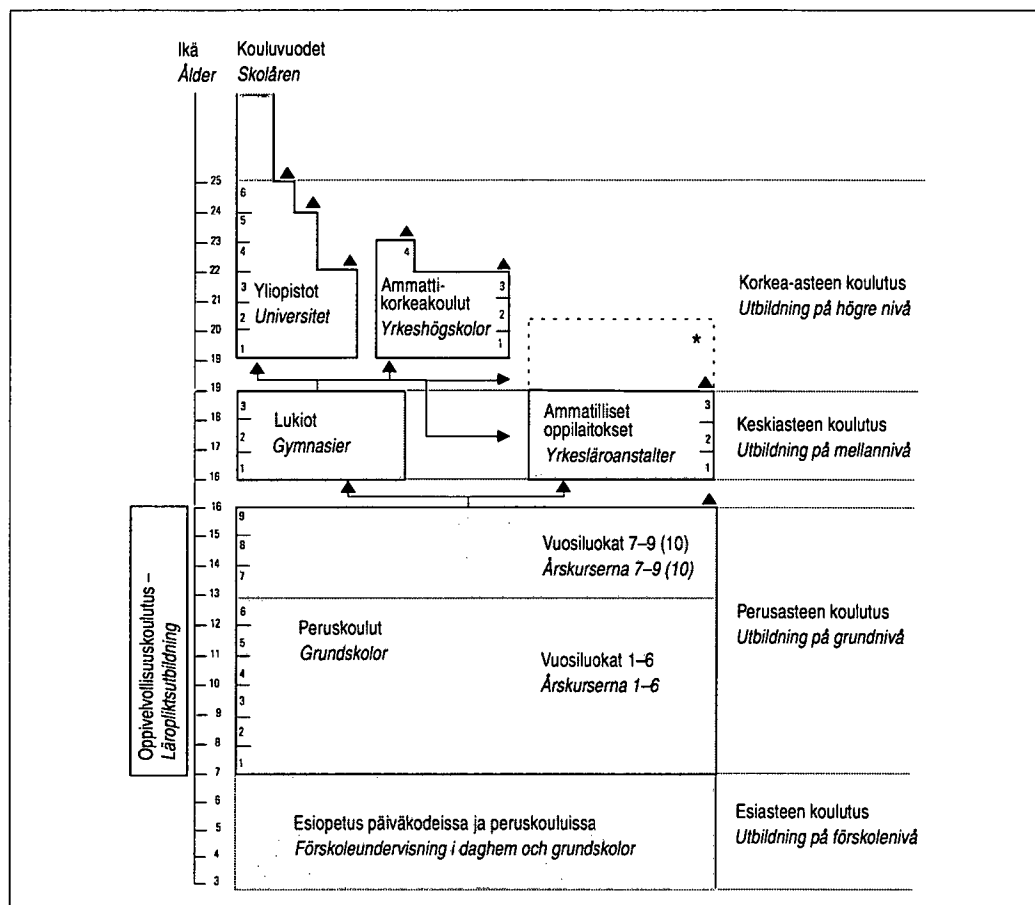

Kuvio 1.1 Suomen koulujärjestelmä
Figur 1.1 Skolsystemet i Finland

* Opistoasteen ja ammatillisen korkea-asteen koulutukset – Utbildning på institutnivå och yrkesutbildning på högre nivå

Lukioita oli 428, kahdeksan vähemmän kuin edellisenä vuonna. Uusia lukioita perustettiin yksi ja yhdeksän lukiota yhdistyi toiseen oppilaitokseen. Lukioissa opiskeli 123 800 opiskelijaa, joista 94 prosenttia opiskeli kunnan ylläpitämässä oppilaitoksissa.

Ammatillisia oppilaitoksia oli toiminnassa 182, joissa oli 140 700 opiskelijaa. Ammatillisten oppilaitosten opiskelijoista 90 prosenttia opiskeli kuntien tai kuntayhtymien ylläpitämässä oppilaitoksissa. Ammatillisia erityisoppilaitoksia oli 13 ja ammatillisia erikoisoppilaitoksia oli 40.

Ammattikorkeakouluja oli kaikkiaan 31 ja niissä oli opiskelijoita 144 400. Ammattikorkeakouluopiskelijoista opiskeli 76 prosenttia kuntien tai kuntayhtymien ylläpitämässä oppilaitoksissa.

Yliopistoja oli 20 ja yksi sotilaskorkeakoulu. Yliopistoissa opiskeli yhteensä 176 700 henkeä. Kaikki yliopistot ovat valtion ylläpitämiä.

Yksityisten ylläpitämiä oppilaitoksia oli 353 ja niissä opiskeli 291 000 opiskelijaa. Yliopistoja lukuun ottamatta kaikissa oppilaitosryhmissä on yksityisiä oppilaitoksia.

Oppilaitosten koko vaihtelee suuresti

Peruskoulut on Taulussa 1.3 esitelty suuruusjärjestyksen mukaan kolmessa ryhmässä eri vuosiluokilla esiintyvien oppilasmäärätietojen perusteella. Ryhmien muodostumiseen on vaikuttanut vain normaalin perusopetus suunnitelman mukaan etenevien oppilaiden määrä. Erityisoppilaitokset sisältyvät kokonaisoppilasmäärään.

Peruskouluista, joissa oli oppilaita vuosiluokilla 1–9 oli suurin Vantaankosken koulu, oppilaita 1 077, ja pienin Sottunga låg- och högstadium, 14 oppilasta.

Lukioiden tiedoissa ovat mukana koko oppimäärän opiskelijat ja aineopiskelijat. Lukioista oli suurin Eiran aikuislukio, jossa oli 2 156 opiskelijaa ja pienin oli Pelkosenniemen lukio, 6 opiskelijaa.

Suurimmat ja pienimmät ammatilliset oppilaitokset -taulukko on laskettu tutkintoon johtavan koulutuksen opiskelijamäärästä. Yli kahdentuhannen opiskelijan oppilaitoksia oli yksitoista vuonna 2005. Suurin ammatillinen oppilaitos oli Savon ammatti- ja aikuisopisto, jossa opiskeli tutkintoon johtavassa koulutuksessa 7 304 opiskelijaa. Pienimmissä oppilaitoksissa oli alle 30 opiskelijaa. Joidenkin ammatillisten oppilaitosten kokoon vaikuttaa edelleenkin opistoasteen koulutuksen vähittäi-

Antalet gymnasier var 428, dvs. åtta mindre än året innan. Ett ny gymnasium grundades, och nio gymnasier sammanslogs med en annan läroanstalt. Det fanns 123 800 studerande vid gymnasierna och 94 procent av dem studerade vid en läroanstalt med kommun som huvudman.

Antalet verksamma yrkesläroanstalter var 182 med 140 700 studerande, av vilka 90 procent studerar vid läroanstalter med kommuner eller samkommuner som huvudmän. Antalet verksamma specialyrkesläroanstalter var 13 och antalet särskilda yrkesläroanstalter 40.

Det fanns totalt 31 yrkeshögskolor med 144 400 studerande. Av de studerande vid yrkeshögskolorna studerade 76 procent vid läroanstalter med kommuner eller samkommuner som huvudmän.

Det fanns 20 universitet och en militärhögskola. Sammanlagt 176 700 personer studerade vid universiteten. Alla universitet har statlig huvudman.

Det fanns 353 privata läroanstalter med 291 000 studerande. Bortsett från universiteten fanns det privata läroanstalter i alla läroanstaltsgrupper.

Stor variation i läroanstalternas storlek

I Tabellen 1.3 presenteras grundskolorna i storleksordning i tre grupper på basis av uppgifterna om antalet elever i de olika årskurserna. Endast antalet elever som följer normal grundundervisningsläroplan har inverkat på hur grupperna bildats. Specialeleverna ingår i totalantalet elever.

Bland grundskolor som bara har elever i årskurserna 1–9 var Vantaankosken koulu den största skolan, med 1 077 elever. Den minsta grundskolan var Sottunga låg- och högstadium med 14 elever.

I uppgifterna om gymnasierna ingår studerande som fullgör hela lärokursen och ämnesstuderande. Eiran aikuislukio var störst av gymnasierna, med 2 156 studerande, och Pelkosenniemen lukio var minst, med 6 studerande.

Tabellen över de största och de minsta yrkesläroanstalterna bygger på antalet studerande i utbildning som leder till examen. Det fanns elva läroanstalter med fler än två tusen studerande år 2005. Den största yrkesläroanstalten var Savon ammatti- ja aikuisopisto med 7 304 studerande i utbildning som leder till examen. De minsta yrkesläroanstalterna hade mindre än 30 studerande. Den gradvisa övergången från utbildning på insti-

nen siirtyminen kokonaisuudessaan ammattikorkeakoulujen puolelle.

Ammattikorkeakouluista suurin oli Turun ammattikorkeakoulu – Åbo yrkeshögskola, jossa opiskeli 9 529 opiskelijaa tutkintoon johtavassa koulutuksessa ja pienin Poliisiammattikorkeakoulu, 115 opiskelijaa.

Yliopistoista suurin oli Helsingin yliopisto, 38 303 opiskelijaa ja pienin 243 opiskelijan Kuva- ja taideakatemia. Yliopistojen opiskelijamäärä on tutkintoon johtavan koulutuksen opiskelijamäärä

Suomenkielisiä oppilaitoksia 91 prosenttia, ruotsinkielisiä 8 prosenttia

Suomenkielisiä oppilaitoksia oli 4 369, mikä oli 156 edellisvuotta vähemmän (Taulu 1.5). Ruotsinkielisiä oli 415, kymmenen vähemmän kuin edellisenä vuonna. Kaksikielisiä (suomi/ruotsi) oppilaitoksia oli 48, englanninkielisiä neljä ja muun kielisiä oli kaksi.

Eniten oppilaitoksia Etelä-Suomen läänissä

Etelä-Suomen läänissä oli eniten oppilaitoksia, 1 536 (Taulu 1.6). Niissä opiskeli 40 prosenttia kaikista opiskelijoista, 767 300. Manner-Suomessa oli vähiten oppilaitoksia Lapin läänissä, 235. Opiskelijoita niissä oli 71 300.

tutnivå till yrkeshögskoleutbildning inverkar på en del av yrkesläroanstalternas storlek.

Av yrkeshögskolorna var Turun ammattikorkeakoulu-Åbo yrkeshögskola störst med 9 529 studerande i utbildning som leder till examen och Polisyркeshögskolan minst med 115 studerande.

Det största universitetet var Helsingfors universitet med 38 303 studerande och det minsta Bildkonstakademin med 243 studerande. Antalet studerande vid universitet är antalet studerande i utbildning som leder till examen.

Andelen finskspråkiga läroanstalter 91 procent, 8 procent svenskspråkiga

Det fanns 4 369 finskspråkiga läroanstalter, dvs. 156 färre än året förut (Tabell 1.5). De svenskspråkiga var 415 till antalet, dvs. tio färre än föregående år. Antalet tvåspråkiga (finska/svenska) läroanstalter var 48, antalet engelskspråkiga var fyra och antalet läroanstalter med andra undervisningsspråk två.

De flesta läroanstalterna i Södra Finlands län

Det fanns flest läroanstalter i Södra Finlands län, 1 536 och 40 procent av samtliga studerande, dvs. 767 300 personer, studerade vid dessa (Tabell 1.6). I fasta Finland var antalet läroanstalter minst i Lapplands län, dvs. 235, och 71 300 personer studerade vid dessa.

Kuvio 1.2
Figur 1.2

Lakkautetut ja toiseen oppilaitokseen yhdistetyt peruskoulut ja peruskouluasteen erityiskoulut 2005
Grundskolor och specialsolor på grundskolenivå som nedlagts eller sammanslagits med någon annan läroanstalt 2005

- Lakkautettu tai yhdistetty
Nedlagd eller sammanlagd

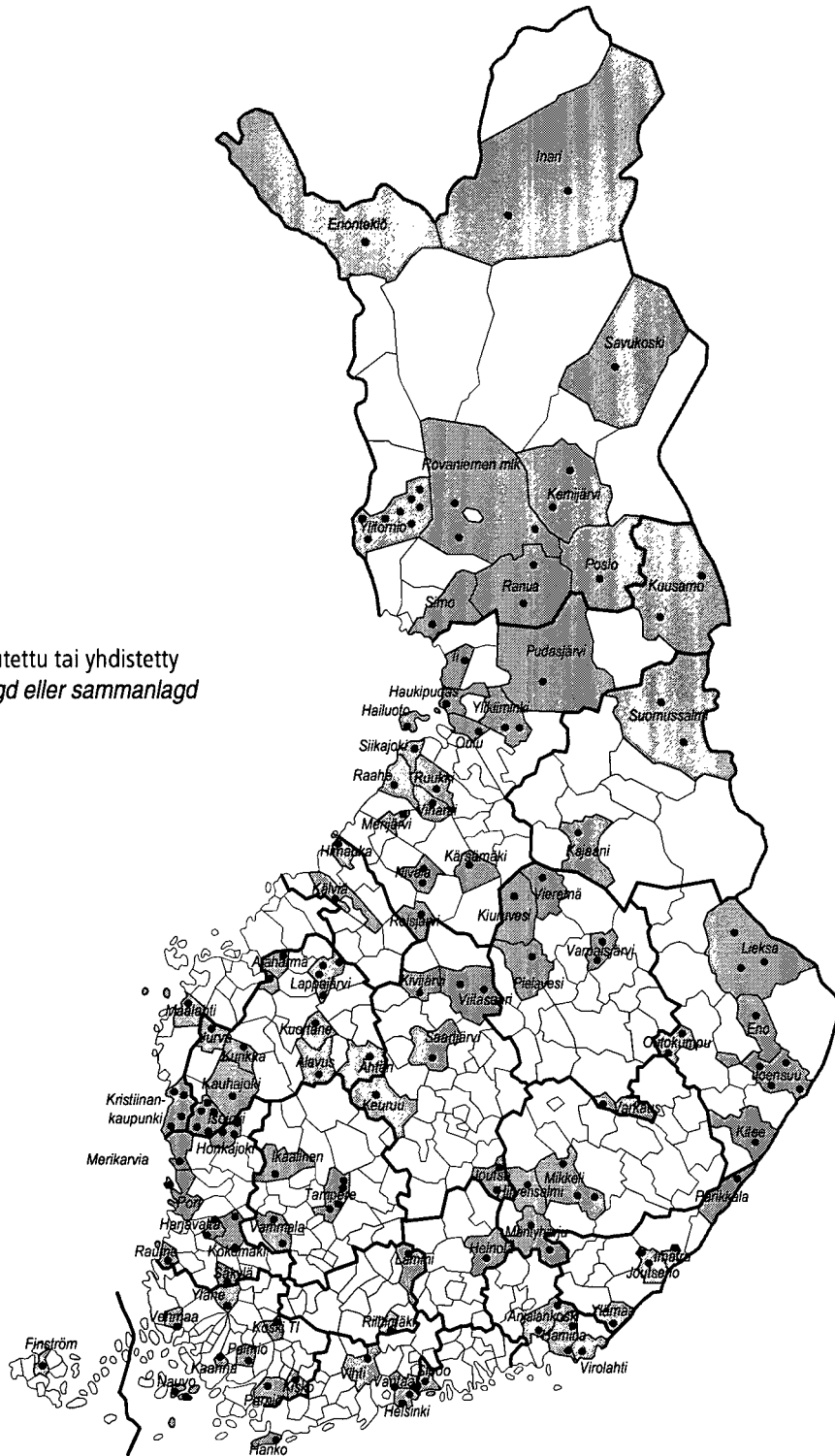

Taulu 1.1 Koulutuksen järjestäjät ja koululaitoksen oppilaitokset omistajatyypin mukaan 2005
Tabell 1.1 Utbildningsanordnare och läroanstalter inom skolväsendet efter ägartyp 2005

	Yhteensä Totalt	Omistajatyypin – Ägartyp				
		Yksityinen Privat	Valtio Staten	Kunta Kommun	Kuntayhtymä Samkommun	Ahvenanmaan maakunta Landskapet Åland
Koulutuksen järjestäjä – Utbildningsanordnare	903	328	63	416	77	19
Oppilaitoksia – Läroanstalter	4 838	353	82	4 180	187	36
Opiskelijoita – Studerande	1 912 000	291 000	189 700	1 206 600	217 500	7 200

Taulu 1.2 Koululaitoksen oppilaitokset ja niihin tehdyt muutokset sekä opiskelijamäärät oppilaitostyyppin mukaan 2005
Tabell 1.2 Läroanstalter inom skolväsendet och ändringar i dem samt antalet studerande efter läroanstaltstyp 2005

Oppilaitostyyppi Läroanstaltstyp	Oppilaitoksia Läroanstalter	Muutos edellisestä vuodesta Förändring från föregående år						Opiskelijoita Studerande
		Yhteensä Totalt	Uusia Nya	Lakkau- tettuja Nedlagda	Yhdistyneitä Samman- slagna	Oppilaitos- tyyppejä vaihtaneita Bytt läro- anstaltstyp	Ei toimin- nassa ¹⁾ Inte verk- samma	
11 Peruskoulut – Grundskolor	3 347	-129	8	-89	-42	-1	-5	561 900
12 Peruskouluasteen erityiskoulut – Specialskolor på grundskolenivå	195	-12	-	-4	-9	1	-	9 800
15 Lukiot – Gymnasier	428	-8	1	-	-9	-	-	123 800
19 Perus- ja lukioasteen koulut – Skolor som omfattar grundskole- och gymnasienivå	37	0	-	-	-	-	-	23 800
21 Ammatilliset oppilaitokset – Yrkesläroanstalter	182	-5	6	-	-11	-	-	140 700
22 Ammatilliset erityisoppilaitokset – Specialyrkesläroanstalter	13	0	-	-	-	-	-	4 300
23 Ammatilliset erikoisoppilaitokset – Särskilda yrkesläroanstalter	40	-2	1	-	-2	-	-1	23 300
24 Ammatilliset aikuiskoulutuskeskukset – Yrkesutbildningscenter för vuxna	38	-2	-	-	-2	-	-	38 700
28 Palo-, poliisi- ja vartiointilajien oppilaitokset – Läroanstalter inom brand-, polis- och bevakningsväsendet	2	0	-	-	-	-	-	1 400
29 Sotilasalan ammatilliset oppilaitokset – Militära yrkesläroanstalter	18	0	-	-	-	-	-	..
41 Ammattikorkeakoulut – Yrkehögskolor	31	0	-	-	-	-	-	144 400
42 Yliopistot – Universitet	20	0	-	-	-	-	-	176 700
43 Sotilaskorkeakoulut – Militära högskolor	1	0	-	-	-	-	-	..
61 Musiikkioppilaitokset – Musikläroanstalter	91	0	-	-	-	-	-	60 900
62 Liikunnan koulutuskeskukset – Idrottsutbildningscenter	14	0	-	-	-	-	-	1 300
63 Kansanopistot – Folkhögskolor	86	-1	1	-	-2	-	-	11 500
64 Kansalaisopistot – Medborgarinstitut	247	-4	2	-	-6	-	-	505 900
65 Opintokeskukset – Studiecentraler	11	0	-	-	-	-	-	41 100
66 Kesäyliopistot – Sommaruniversitet	20	0	-	-	-	-	-	28 000
99 Muut oppilaitokset – Övriga läroanstalter	17	-3	-	-	-3	-	-	14 500
Yhteensä – Totalt	4 838	-166	19	-93	-86	0	-6	1 912 000

¹⁾ Oppilaitosrekisteri sisältää vain toiminnassa olevat oppilaitokset – Läroanstaltsregistret innehåller bara verksamma läroanstalter.

Taulu 1.3 Suurimmat ja pienimmät oppilaitokset oppilaitosryhmittäin 2005¹⁾
Tabell 1.3 De största och minsta läroanstalterna efter läroanstaltsgrupp 2005¹⁾

Suurimmat oppilaitokset – De största läroanstalterna			Pienimmät oppilaitokset – De minsta läroanstalterna		
	Opiskelijoita Studera	Kunta Kommun		Opiskelijoita Studera	Kunta Kommun
11 Peruskoulut (vuosiluokat 1–6) – Grundskolor (årskurser 1–6)			11 Peruskoulut (vuosiluokat 1–6) – Grundskolor (årskurser 1–6)		
1. Ylikylän koulu	793	Kempele	1. Sunds lägstadium	2	Sund
2. Mäkelänmäen koulu	702	Muurame	2. Pålsböle lägstadium	2	Finström
3. Rajamäen koulu	687	Nurmijärvi	3. Lappo skola	6	Brändö
4. Simonkallion koulu	668	Vantaa	4. Utön koulu	6	Korppoo
5. Oulunkylän ala-asteen koulu	664	Helsinki	5. Kersilön koulu	8	Sodankylä
11 Peruskoulut (vuosiluokat 7–9) – Grundskolor (årskurser 7–9)			11 Peruskoulut (vuosiluokat 7–9) – Grundskolor (årskurser 7–9)		
1. Vaisaaren koulu	875	Raisio	1. Kaskisten yläaste	32	Kaskinen
2. Sampolan koulu	753	Tampere	2. Inarin yläasteen koulu	45	Inari
3. Hollolan yläaste	726	Hollola	3. Savonrannan yläaste	49	Savonranta
4. Kempeleen yläaste	676	Kempele	4. Ristijärven yläaste	59	Ristijärvi
5. Linnajoen koulu	671	Porvoo	5. Luopioisten yläaste	63	Luopioinen
11 Peruskoulut (vuosiluokat 1–9) – Grundskolor (årskurser 1–9)			11 Peruskoulut (vuosiluokat 1–9) – Grundskolor (årskurser 1–9)		
1. Vantaankosken koulu	1 077	Vantaa	1. Sottunga läg- och högstadium	14	Sottunga
2. Mikkolan yhtenäiskoulu	861	Vantaa	2. Lokan koulu	15	Sodankylä
3. Pataluodon koulu	800	Joensuu	3. Ulkosaariston peruskoulu	17	Korppoo
4. Hämeenlinnan Yhteiskoulu	789	Hämeenlinna	4. Iniö skola	18	Iniö
5. Kaakkurin koulu	785	Oulu	5. Severtijärven koulu	24	Inari
15 Lukiot – Gymnasier			15 Lukiot – Gymnasier		
1. Eiran aikuislukio	2 156	Helsinki	1. Pelkosenniemen lukio	6	Pelkosenniemi
2. Tampereen aikuislukio	1 840	Tampere	2. Rautavaaran lukio	25	Rautavaara
3. Espoon aikuislukio	1 761	Espoo	3. Alajärven aikuislukio	32	Alajärvi
4. Turun iitalukio	1 284	Turku	4. Savukosken lukio	32	Savukoski
5. Kuopion aikuislukio	1 182	Kuopio	5. Utsjoen Saamelaislukio	37	Utsjoki
21 Ammatilliset oppilaitokset – Yrkesläroanstalter²⁾			21 Ammatilliset oppilaitokset – Yrkesläroanstalter²⁾		
1. Savon ammatti- ja aikuisopisto	7 304	Kuopio	1. Kymenlaakson ammattiopisto	3	Kotka
2. Turun ammatti-instituutti	4 453	Turku	2. Hgin ammatillisen korkea-asteen ja opistoasteen instit.	20	Helsinki
3. Tampereen Ammattiopisto	4 325	Tampere	3. Suomen Kansallisoopperan balettioppilaitos	30	Helsinki
4. Helsingin tekniikan alan oppilaitos	2 989	Helsinki	4. Ålands naturbruksskola	40	Jomala
5. Etelä-Karjalan ammattiopisto	2 875	Lappeenranta	5. Hantverksskolan Optima	47	Kronoby
41 Ammattikorkeakoulut – Yrkehögskolor²⁾			41 Ammattikorkeakoulut – Yrkehögskolor²⁾		
1. Turun ammattikorkeakoulu – Åbo yrkehögskola	9 529	Turku	1. Poliisiammattikorkeakoulu	115	Espoo
2. Helsingin ammattikorkeakoulu	8 727	Helsinki	2. Högsolan på Åland	355	Mariehamn
3. Laurea-ammattikorkeakoulu	7 683	Vantaa	3. Humanistinen ammattikorkeakoulu	1 403	Helsinki
4. Oulun seudun ammattikorkeakoulu	7 490	Oulu	4. Svenska yrkehögskolan	1 750	Vasa
5. Savonia-ammattikorkeakoulu	6 682	Kuopio	5. Kajaanin ammattikorkeakoulu	1 897	Kajaani
42 Yliopistot – Universitet²⁾			42 Yliopistot – Universitet²⁾		
1. Helsingin yliopisto	38 303	Helsinki	1. Kuvataideakatemia	243	Helsinki
2. Oulun yliopisto	16 076	Oulu	2. Teatterikorkeakoulu	407	Helsinki
3. Turun yliopisto	15 897	Turku	3. Sibelius-Akatemia	1 531	Helsinki
4. Tampereen yliopisto	15 377	Tampere	4. Taideteollinen korkeakoulu	1 816	Helsinki
5. Teknillinen korkeakoulu	14 585	Espoo	5. Turun kauppakorkeakoulu	2 279	Turku

¹⁾ Sisältää oppilaitokset vain oppilaitostyypeistä 11, 15, 21, 41 ja 42. Vrt. Taulu 1.2.
Innehåller läroanstalter bara efter läroanstaltstyp 11, 15, 21, 41 och 42. Jmf. Tabell 1.2.

²⁾ Sisältää tutkintoon johtavassa koulutuksessa olevat opiskelijat.
Innehåller studerande i utbildning som leder till examen.

Taulu 1.4 Peruskoulut, lukiot, ammatilliset oppilaitokset opiskelijamäärällä mitatun oppilaitoksen koon mukaan lääneittäin 2005¹⁾

Tabell 1.4 Grundskolor, gymnasier och yrkesläroanstalter efter läroanstaltens storlek, mätt efter antalet studerande länsvis 2005¹⁾

Oppilaitostyyppi Läroanstaltstyp	Koko maa Hela landet	Manner-Suomi Fasta Finland	Lääni – Län					Ahvenanmaa – Åland
	Oppilaitoksia Läroanstalter	Etelä-Suomi Södra Finland	Länsi-Suomi Västra Finland	Itä-Suomi Östra Finland	Oulu Uleåborg	Lappi Lapland	Ahvenanmaa Åland	
11 Peruskoulut (vuosiluokat 1–6) – Grundskolor (årskurser 1–6)								
Oppilaitoksissa –								
<i>Antal elever vid läroanstalten</i>	2 660	791	1 087	356	299	111	16	
–19	105	21	41	19	11	10	3	
20–49	895	184	389	155	116	48	3	
50–99	579	149	261	74	73	18	4	
100–299	758	284	286	88	68	26	6	
300–499	290	133	103	19	26	9	–	
500–999	33	20	7	1	5	–	–	
11 Peruskoulut (vuosiluokat 7–9) – Grundskolor (årskurser 7–9)								
Oppilaitoksissa –								
<i>Antal elever vid läroanstalten</i>	472	149	197	56	49	19	2	
20–49	3	–	1	1	–	1	–	
50–99	23	2	14	2	4	1	–	
100–299	204	48	91	32	20	12	1	
300–499	192	84	68	16	19	4	1	
500–999	50	15	23	5	6	1	–	
11 Peruskoulut (vuosiluokat 1–9) – Grundskolor (årskurser 1–9)								
Oppilaitoksissa –								
<i>Antal elever vid läroanstalten</i>	215	78	50	32	22	26	7	
–19	4	–	2	–	–	1	1	
20–49	9	–	1	1	–	5	2	
50–99	8	–	3	–	1	2	2	
100–299	71	17	23	15	7	8	1	
300–499	68	32	11	10	5	9	1	
500–999	54	28	10	6	9	1	–	
1000–	1	1	–	–	–	–	–	
15 Lukiot – Gymnasier								
Opiskelijoita oppilaitoksissa –								
<i>Antal studerande vid läroanstalten</i>	428	133	166	57	44	27	1	
–19	1	–	–	–	–	1	–	
20–49	5	–	1	1	–	3	–	
50–99	72	18	25	16	8	5	–	
100–299	193	45	88	25	24	11	–	
300–499	94	37	38	7	7	4	1	
500–999	56	30	11	7	5	3	–	
1000–	7	3	3	1	–	–	–	
21 Ammatilliset oppilaitokset – Yrkesläroanstalter²⁾								
Opiskelijoita oppilaitoksissa –								
<i>Antal studerande vid läroanstalten</i>	180	59	67	14	26	8	6	
–19	1	1	–	–	–	–	–	
20–49	4	2	1	–	–	–	1	
50–99	7	3	2	–	1	–	1	
100–299	48	11	19	4	8	2	4	
300–499	35	10	11	3	9	2	–	
500–999	47	17	21	2	6	1	–	
1000–	38	15	13	5	2	3	–	

¹⁾ Sisältää oppilaitokset vain oppilaitostyypeistä 11, 15 ja 21. Vrt. Taulu 1.2.

Innehåller läroanstalter bara efter läroanstaltstyp 11, 15 och 21. Jmf. Tabell 1.2.

²⁾ Sisältää ammatillisissa oppilaitoksissa tutkintoon johtavassa koulutuksessa olevat opiskelijat. Innehåller studerande i utbildning som leder till examen vid yrkesläroanstalter.

Taulu 1.5 Koululaitoksen oppilaitokset oppilaitostyyppin ja oppilaitoksen opetuskielen mukaan 2005
Tabell 1.5 Läroanstalterna inom skolväsendet efter läroanstaltstyp och undervisningsspråk 2005

Oppilaitostyyppi Läroanstaltstyp	Oppilaitoksia Läroanstalter	Opetuskieli – Undervisningsspråk				
		Suomi Finska	Ruotsi Svenska	Suomi/Ruotsi Finska/Svenska	Englanti Engelska	Muu Något annat
11 Peruskoulut – Grundskolor	3 347	3 047	298	–	2	–
12 Peruskouluasteen erityiskoulut – Specialskolor på grundskolenivå	195	183	12	–	–	–
15 Lukiot – Gymnasier	428	396	32	–	–	–
19 Perus- ja lukioasteen koulut – Skolor som omfattar grundskole- och gymnasienivå	37	27	5	1	2	2
21 Ammatilliset oppilaitokset – Yrkesläroanstalter	182	158	18	6	–	–
22 Ammatilliset erityisoppilaitokset – Specialyrkesläroanstalter	13	12	1	–	–	–
23 Ammatilliset erikoisoppilaitokset – Särskilda yrkesläroanstalter	40	40	–	–	–	–
24 Ammatilliset aikuiskoulutuskeskukset – Yrkesutbildningscentrer för vuxna	38	36	1	1	–	–
28 Palo-, poliisi- ja vartiointialojen oppilaitokset – Läroanstalter inom brand-, polis- och bevakningsväsendet	2	2	–	–	–	–
29 Sotilasalan ammatilliset oppilaitokset – Militära yrkesläroanstalter	18	18	–	–	–	–
41 Ammattikorkeakoulut – Yrkehögskolor	31	23	4	4	–	–
42 Yliopistot – Universitet	20	12	2	6	–	–
43 Sotilaskorkeakoulut – Militära högskolor	1	1	–	–	–	–
61 Musiikkioppilaitokset – Musikläroanstalter	91	76	5	10	–	–
62 Liikunnan koulutuskeskukset – Idrottsutbildningscentrer	14	11	2	1	–	–
63 Kansanopistot – Folkhögskolor	86	69	16	1	–	–
64 Kansalaisopistot – Medborgarinstitut	247	216	17	14	–	–
65 Opintokeskukset – Studiecentraler	11	7	1	3	–	–
66 Kesäyliopistot – Sommaruniversitet	20	18	1	1	–	–
99 Muut oppilaitokset – Övriga läroanstalter	17	17	–	–	–	–
Yhteensä – Totalt	4 838	4 369	415	48	4	2
2004	5 004	4 525	425	48	4	2
2003	5 103	4 624	426	47	4	2
2002	5 185	4 702	432	46	3	2
2001	5 272	4 788	433	46	3	2
2000	5 364	4 875	436	47	2	2

Taulu 1.6 Koululaitoksen oppilaitokset oppilaitostyyppin ja läänin mukaan 2005
Tabell 1.6 Läroanstalterna inom skolväsendet efter läroanstaltstyp och län 2005

Oppilaitostyyppi Läroanstaltstyp	Koko maa Hela landet	Manner-Suomi – Fasta Finland					Ahvenanmaa – Åland	
		Lääni – Län					Lappi Lappland	Ahvenanmaa Åland
		Oppilaitoksia Läroanstalter	Etelä-Suomi Södra Finland	Länsi-Suomi Västra Finland	Itä-Suomi Östra Finland	Oulu Uleåborg		
11 Peruskoulut – Grundskolor	3 347	1 018	1 334	444	370	156	25	
12 Peruskouluasteen erityiskoulut – Specialskolor på grundskolenivå	195	73	70	24	21	7	–	
15 Lukiot – Gymnasier	428	133	166	57	44	27	1	
19 Perus- ja lukioasteen koulut – Skolor som omfattar grundskole- och gymnasienivå	37	25	9	1	2	–	–	
21 Ammatilliset oppilaitokset – Yrkesläroanstalter	182	59	68	14	26	8	7	
22 Ammatilliset erityisoppilaitokset – Specialyrkesläroanstalter	13	5	5	2	1	–	–	
23 Ammatilliset erikoisoppilaitokset – Särskilda yrkesläroanstalter	40	26	12	–	2	–	–	
24 Ammatilliset aikuiskoulutuskeskukset – Yrkesutbildningscenter för vuxna	38	11	18	2	5	2	–	
28 Palo-, poliisi- ja vartiointialojen oppilaitokset – Läroanstalter inom brand-, polis- och bevakningsväsendet	2	–	1	1	–	–	–	
29 Sotilasalan ammatilliset oppilaitokset – Militära yrkesläroanstalter	18	12	6	–	–	–	–	
41 Ammattikorkeakoulut – Yrkehögskolor	31	14	9	3	2	2	1	
42 Yliopistot – Universitet	20	9	7	2	1	1	–	
43 Sotilaskorkeakoulut – Militära högskolor	1	1	–	–	–	–	–	
61 Musiikkioppilaitokset – Musikläroanstalter	91	34	35	10	8	3	1	
62 Liikunnan koulutuskeskukset – Idrottsutbildningscenter	14	6	3	2	2	1	–	
63 Kansanopistot – Folkhögskolor	86	26	36	11	8	4	1	
64 Kansalaisopistot – Medborgarinstitut	247	57	101	38	29	21	1	
65 Opintokeskukset – Studiecentraler	11	11	–	–	–	–	–	
66 Kesäyliopistot – Sommaruniversitet	20	6	7	4	2	1	–	
99 Muut oppilaitokset – Övriga läroanstalter	17	10	3	2	–	2	–	
Yhteensä – Totalt	4 838	1 536	1 890	617	523	235	37	
2004	5 004	1 563	1 952	648	546	257	38	
2003	5 103	1 585	1 976	674	559	269	40	
2002	5 185	1 597	2 002	698	566	280	42	
2001	5 272	1 608	2 028	727	577	289	43	
2000	5 364	1 618	2 063	747	592	301	43	

Taulu 1.7 Koululaitoksen oppilaitokset oppilaitostyyppin ja maakunnan mukaan 2005
Tabell 1.7 Läroanstalterna inom skolväsendet efter läroanstaltstyp och landskap 2005

Oppilaitostyyppi Läroanstaltstyp	Koko maa Hela landet		Manner-Suomi – Fasta Finland					
	Maakunta – Landskap					Satakunta Satakunta	Kanta- Häme Egentliga Tavastland	Pirkanmaa Birkaland
	Oppilaitoksia Läroanstalter	Uusimaa Nyland	Itä-Uusimaa Östra Nyland	Varsinais- Suomi Egentliga Finland				
11 Peruskoulut – Grundskolor	3 347	508	92	269	167	118	260	
12 Peruskouluasteen erityiskoulut – Specialskolor på grundskolenivå	195	40	5	19	11	6	16	
15 Lukiot – Gymnasier	428	75	8	33	24	13	34	
19 Perus- ja lukioasteen koulut – Skolor som omfattar grundskole- och gymnasienivå	37	20	–	3	1	–	3	
21 Ammatilliset oppilaitokset – Yrkesläroanstalter	182	34	5	15	8	5	16	
22 Ammatilliset erityisoppilaitokset – Specialyrkesläroanstalter	13	3	–	1	–	2	1	
23 Ammatilliset erikoisoppilaitokset – Särskilda yrkesläroanstalter	40	22	–	3	1	2	5	
24 Ammatilliset aikuiskoulutuskeskukset – Yrkesutbildningscentrer för vuxna	38	5	1	5	3	2	3	
28 Palo-, poliisi- ja vartiointialojen oppilaitokset – Läroanstalter inom brand-, polis- och bevakningsväsendet	2	–	–	–	–	–	1	
29 Sotilasalan ammatilliset oppilaitokset – Militära yrkesläroanstalter	18	4	–	–	1	2	–	
41 Ammattikorkeakoulut – Yrkehögskolor	31	10	–	1	1	1	2	
42 Yliopistot – Universitet	20	8	–	3	–	–	2	
43 Sotilaskorkeakoulut – Militära högskolor	1	1	–	–	–	–	–	
61 Musiikkioppilaitokset – Musikläroanstalter	91	23	1	8	4	3	7	
62 Liikunnan koulutuskeskukset – Idrottsutbildningscentrer	14	3	–	–	–	1	1	
63 Kansanopistot – Folkhögskolor	86	16	2	7	4	2	6	
64 Kansalaisopistot – Medborgarinstitut	247	25	5	23	12	6	20	
65 Opintokeskukset – Studiecentraler	11	11	–	–	–	–	–	
66 Kesäyliopistot – Sommaruniversitet	20	2	–	1	1	1	1	
99 Muut oppilaitokset – Övriga läroanstalter	17	4	–	1	–	2	2	
Yhteensä – Totalt	4 838	814	119	392	238	166	380	
2004	5 004	824	120	397	258	168	382	
2003	5 103	825	120	398	260	173	386	
2002	5 185	823	118	400	261	176	388	
2001	5 272	819	118	400	261	178	394	
2000	5 364	826	118	408	268	177	407	

													Ahvenanmaa – Åland
Päijät- Häme <i>Päijänne- Tavastland</i>	Kymen- laakso <i>Kymmene- dalen</i>	Etelä- Karjala <i>Södra Karelen</i>	Etelä- Savo <i>Södra Savolax</i>	Pohjois- Savo <i>Norra Savolax</i>	Pohjois- Karjala <i>Norra Karelen</i>	Keski- Suomi <i>Mellersta Finland</i>	Etelä- Pohjanmaa <i>Södra Österbotten</i>	Pohjanmaa <i>Österbotten</i>	Keski- Pohjanmaa <i>Mellersta Österbotten</i>	Pohjois- Pohjanmaa <i>Norra Österbotten</i>	Kainuu <i>Kajanaland</i>	Lappi <i>Lapland</i>	Ahvenanmaa <i>Åland</i>
108	110	82	138	177	129	194	209	163	72	303	67	156	25
14	7	1	7	8	9	9	8	6	1	20	1	7	–
13	14	10	17	24	16	27	21	18	9	35	9	27	1
3	1	1	–	–	1	1	–	1	–	2	–	–	–
10	4	1	3	3	8	8	10	7	4	25	1	8	7
–	–	–	1	–	1	1	1	1	–	1	–	–	–
1	1	–	–	–	–	1	1	1	–	2	–	–	–
1	1	1	1	–	1	1	3	2	1	5	–	2	–
–	–	–	–	1	–	–	–	–	–	–	–	–	–
4	1	1	–	–	–	4	1	–	–	–	–	–	–
1	1	1	1	1	1	1	1	2	1	1	1	2	1
–	–	1	–	1	1	1	–	1	–	1	–	1	–
–	–	–	–	–	–	–	–	–	–	–	–	–	–
3	2	2	2	4	4	6	5	4	1	6	2	3	1
2	–	–	1	–	1	–	1	1	–	1	1	1	–
1	3	2	6	2	3	6	4	7	2	7	1	4	1
6	8	7	9	16	13	16	12	14	4	20	9	21	1
–	–	–	–	–	–	–	–	–	–	–	–	–	–
1	1	1	2	1	1	1	1	1	1	1	1	1	–
2	2	–	1	1	–	–	–	–	–	–	–	2	–
170	156	111	189	239	189	277	278	229	96	430	93	235	37
172	162	117	198	250	200	286	297	234	98	449	97	257	38
175	170	122	204	265	205	296	303	234	99	458	101	269	40
179	177	124	214	270	214	303	313	237	100	464	102	280	42
182	180	131	230	277	220	308	325	238	102	470	107	289	43
182	183	132	238	285	224	307	330	239	104	478	114	301	43

Taulu 1.8 Koululaitoksen oppilaitokset oppilaitostyyppin ja oppilaitoksen omistajatyypin mukaan 2005
Tabell 1.8 Läroanstalterna inom skolväsendet efter läroanstaltstyp och läroanstaltens ägartyp 2005

Oppilaitostyyppi Läroanstaltstyp	Oppilaitoksia Läroanstalter	Omistajatyypin – Ägartyp				
		Yksityinen Privat	Valtio Staten	Kunta Kommun	Kuntayhtymä Samkommun	Ahvenanmaan maakunta Landskapet Åland
11 Peruskoulut – Grundskolor	3 347	27	5	3 290	–	25
12 Peruskouluasteen erityiskoulut – Specialskolor på grundskolenivå	195	7	15	165	8	–
15 Lukiot – Gymnasier	428	7	–	410	10	1
19 Perus- ja lukioasteen koulut – Skolor som omfattar grundskole- och gymnasienivå	37	25	10	2	–	–
21 Ammatilliset oppilaitokset – Yrkesläroanstalter	182	30	–	29	117	6
22 Ammatilliset erityisoppilaitokset – Specialyrkesläroanstalter	13	7	5	–	1	–
23 Ammatilliset erikoisoppilaitokset – Särskilda yrkesläroanstalter	40	37	2	1	–	–
24 Ammatilliset aikuiskoulutuskeskukset – Yrkesutbildningscentrer för vuxna	38	15	–	6	17	–
28 Palo-, poliisi- ja vartiointialojen oppilaitokset – Läroanstalter inom brand-, polis- och bevakningsväsendet	2	–	2	–	–	–
29 Sotilasalan ammatilliset oppilaitokset – Militära yrkesläroanstalter	18	–	18	–	–	–
41 Ammattikorkeakoulut – Yrkehögskolor	31	9	1	7	13	1
42 Yliopistot – Universitet	20	–	20	–	–	–
43 Sotilaskorkeakoulut – Militära högskolor	1	–	1	–	–	–
61 Musiikkioppilaitokset – Musikläroanstalter	91	35	–	52	3	1
62 Liikunnan koulutuskeskukset – Idrottsutbildningscentrer	14	13	–	–	1	–
63 Kansanopistot – Folkhögskolor	86	80	–	1	4	1
64 Kansalaisopistot – Medborgarinstitut	247	25	–	216	5	1
65 Opintokeskukset – Studiecentraler	11	11	–	–	–	–
66 Kesäyliopistot – Sommaruniversitet	20	16	–	–	4	–
99 Muut oppilaitokset – Övriga läroanstalter	17	9	3	1	4	–
Yhteensä – Totalt	4 838	353	82	4 180	187	36
2004	5 004	356	82	4 352	177	37
2003	5 103	355	82	4 456	171	39
2002	5 185	357	84	4 528	175	41
2001	5 272	359	83	4 610	178	42
2000	5 364	364	84	4 693	181	42

2 Summary: Educational institutions 2005

During the autumn term of 2005 a total of 903 providers of education and 4,838 comprehensive schools, vocational institutes, polytechnics, universities and some other educational institutions were in the regular education system in Finland. Their aggregate enrolment was 1,912,000. By providers of education we are signifying the owner units maintaining educational institutions.

The amount of educational institutions supplying education leading to qualifications or degrees was 4,407 and their aggregate enrolment was 1,207,300. Later in this summary we are using only data on education leading to qualifications or degrees.

Nearly all publicly funded education, from primary to higher, is steered or supervised by the Ministry of Education. Training related to national defence, law and order, and some aspects of communications and transport is administered by other ministries.

The majority of the educational institutions are publicly funded: close on 95 per cent of the educational institutions are maintained by the local authorities or state.

Most of the existing private institutions are in the vocational sector, but they, too, rely heavily on public funding, and the education they provide is subject to public supervision. The universities are state institutions and funded directly from budget; the central and local authorities provide most of the funds for the other educational institutions.

The distribution of all educational institutions according to language of instruction was as follows, Finnish institutions 91 per cent, Swedish institutions 8 per cent and educational institutions with some other language 1 per cent.

Forty per cent of the educational institutions, and 49 per cent of the students, were located in the region of Southern Finland.

Finnish educational institutions vary a great deal in size. The smallest ones are comprehensive schools and vocational institutes with fewer than 5 pupils. The largest educational institutions in terms of student numbers were universities and polytechnics. The largest university in 2005 was the University of Helsinki with its close on 38,300 students aiming for a degree. The largest polytechnic was Turku Polytechnic with its 9,500 students.

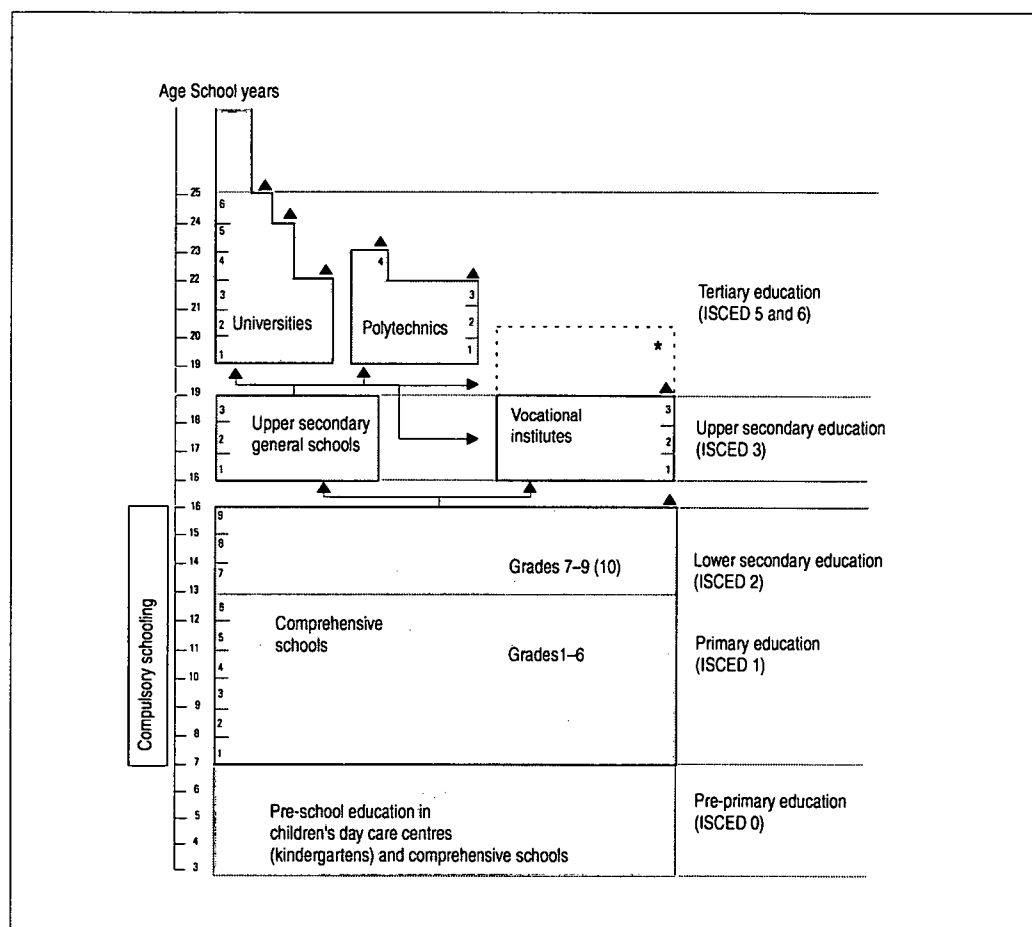

Chart 2
The regular
education system
in Finland

* Vocational colleges

Table 2.1 Providers of education and educational institutions by ownertype in 2005

	Total	Ownertype			
		Private	State	Municipalities	Åland
Provider of education	903	328	63	493	19
Education leading to qualification	774	207	61	487	19
Educational institutions	4,838	353	82	4,367	36
Education leading to qualification	4,407	224	62	4,088	33
Students	1,912,000	291,000	189,700	1,424,100	7,200
Education leading to qualification	1,207,300	99,700	188,800	914,300	4,500

Table 2.2 Educational institutions and students by NUTS-2 major region in 2005^{*)}

Major region	Total	Types of educational institutions						
		Comprehensive schools	Upper secondary general schools	Other comprehensive and upper secondary schools	Vocational and professional education institutions	Polytechnics	Universities	Other institutions
Whole country								
Educational institutions	4,407	3,542	428	37	258	31	20	91
Pupils/students	1,207,323	571,742	110,553	23,474	174,369	132,783	176,664	17,738
1 Southern Finland								
Educational institutions	1,749	1,379	166	28	114	15	12	35
Pupils/students	591,638	271,023	52,395	18,097	79,275	67,228	94,905	8,715
2 Western Finland								
Educational institutions	1,277	1,043	124	6	70	7	4	23
Pupils/students	306,257	146,557	27,793	3,546	48,207	31,585	46,738	1,831
3 Eastern Finland								
Educational institutions	648	536	66	1	20	4	2	19
Pupils/students	144,979	72,118	14,747	921	22,457	16,671	14,323	3,742
5 Northern Finland								
Educational institutions	700	559	71	2	48	4	2	14
Pupils/students	159,978	79,130	15,172	910	23,674	16,944	20,698	3,450
5 Åland								
Educational institutions	33	25	1	–	6	1	–	–
Pupils/students	4,471	2,914	446	–	756	355	–	–

^{*)} Includes educational institutions in the regular school system and students that attended educational institutions leading to a qualification or degree.

Table 2.3 Sizes of educational institutions measured by numbers of students in 2005^{*)}

Types of educational institutions	Median size	Largest	Smallest
Comprehensive schools	95	1,077	2
Upper secondary general schools	205	1,477	6
Other comprehensive and upper secondary schools	641	1,376	110
Vocational and professional education institutions	437	7,304	3
Polytechnics	3,900	9,529	115
Universities	6,025	38,303	243
Other institutions	64	2,622	1

^{*)} Includes educational institutions in the regular school system and students that attended educational institutions leading to a qualification or degree.

Nomenclature of types of educational institutions 2005

Educational institutions within the regular education system

- 11 Comprehensive schools
- 12 Special comprehensive schools
- 15 Upper secondary general schools
- 19 Comprehensive and upper secondary schools

- 21 Vocational institutes
- 22 Special needs vocational institutes
- 23 Specialised vocational institutes
- 24 Vocational adult education centres
- 28 Fire, police and security service institutes
- 29 Military vocational institutes

- 41 Polytechnics
- 42 Universities
- 43 Military academies

- 61 Music schools and colleges
- 62 Sports institutes
- 63 Folk high schools
- 64 Adult education centres
- 65 Study circle centres
- 66 Summer universities

- 99 Other educational institutions

3 Oppilaitosrekisteriin vuonna 2005 tehdyt muutokset

Oppilaitosrekisteri sisältää vain toiminnassa olevat oppilaitokset. Seuraavassa esitetään luettelot oppilaitosrekisteriin vuonna 2005 lisätyistä oppilaitoksista, luettelot lakkautetuista oppilaitoksista, yhdistyneistä ja poistetuista oppilaitoksista sekä luettelot niistä oppilaitoksista, joiden oppilaitostyyppi, omistajatyyppe tai sijaintikunta on muuttunut vuonna 2005.

3 Ändringar i läroanstaltsregistret år 2005

Läroanstaltsregistret innehåller bara de läroanstalter som är verksamma. Nedan presenteras förteckningar över de läroanstalter som år 2005 lagts till läroanstaltsregistret, nedlagda läroanstalter, läroanstalter som sammanslagits eller strukits samt förteckningar över de läroanstalter vars läroanstaltstyp ändrats eller läroanstalter som fått ny ägartyp eller bytt belägenhetskommun år 2005.

3.1 Oppilaitosrekisteriin lisätyt koululaitoksen oppilaitokset 2005 Läroanstalter som införts i läroanstaltsregistret 2005

Oppilaitos – Läroanstalt		Maakunta Landskap	Kunta Kommun	Koulutuksen järjestäjä – Utbildningsanordnare	
Tunnus Kod	Nimi Namn			Tunnus Kod	Nimi Namn
11 Peruskoulut – Grundskolor					
03761	Hösmäriipuiston koulu	01 Uusimaa	049 Espoo	0101263-6	Espoon kaupunki
03762	Kartanonkosken koulu	01 Uusimaa	092 Vantaa	0124610-9	Vantaan kaupunki
03763	Sakarimäen koulu	20 Itä-Uusimaa	753 Sipoo	0203533-8	Sipoon kunta
03767	Kotimäen koulu	02 Varsinais-Suomi	202 Kaarina	0133226-9	Kaarinan kaupunki
03764	Konsan peruskoulu	02 Varsinais-Suomi	680 Raisio	0204428-5	Raision kaupunki
03765	Krookilan peruskoulu	02 Varsinais-Suomi	680 Raisio	0204428-5	Raision kaupunki
03766	Tikanmaan peruskoulu	02 Varsinais-Suomi	680 Raisio	0204428-5	Raision kaupunki
03760	Haarlan koulu	02 Varsinais-Suomi	853 Turku	0204819-8	Turun kaupunki
15 Lukiot – Gymnasier					
00612	Salon lukio	02 Varsinais-Suomi	734 Salo	0139533-1	Salon kaupunki
21 Ammatilliset oppilaitokset – Yrkesläroanstalter					
10049	Porin ammattiopisto	04 Satakunta	609 Pori	0137323-9	Porin kaupunki
10045	S.linnan ammatti- ja aikuisop.	10 Etelä-Savo	740 Savonlinna	0207390-8	Itä-Savon koulutuskuntayhtymä
10038	Savon ammatti- ja aikuisopisto	11 Pohjois-Savo	297 Kuopio	1852679-9	Savon koulutuskuntayhtymä
10042	Seinäj.k.kesk., Maat/metsä	14 Etelä-Pohjanmaa	145 Ilmajoki	1007629-5	Seinäjoen koulutuskuntayhtymä
10041	Seinäj.k.kesk., Taidon/kultt.	14 Etelä-Pohjanmaa	145 Ilmajoki	1007629-5	Seinäjoen koulutuskuntayhtymä
10043	Kainuun amm.op.(1.1.2005-)	18 Kainuu	205 Kajaani	1905652-2	Kainuun maakunta-kuntayhtymä
23 Ammatilliset erikoisoppilaitokset – Särskilda yrkesläroanstalter					
10051	Aker Finnyards, laivanrak.opp.	02 Varsinais-Suomi	853 Turku	0772017-4	Aker Finnyards Oy
63 Kansanopistot – Folkhögskolor					
10047	Borgå folkakademi	20 Itä-Uusimaa	638 Borgå	1942543-9	Borgå Folkakademi Ab
64 Kansalaisopistot – Medborgarinstitut					
10046	Etelä-Karjalan kansalaisopisto	09 Etelä-Karjala	405 Lappeenranta	1924472-6	Etelä-Karjalan kansalaisopisto -säätio
10044	Kuhmon kansalaisop.(1.1.2005-)	18 Kainuu	290 Kuhmo	0186204-0	Kuhmon kaupunki
Yhteensä 19 – Totalt 19					

3.2 Lakkautetut oppilaitokset 2005
Nedlagda läroanstalter 2005

Tunnus Kod	Nimi Namn	Maakunta Landskap	Kunta Kommun	Opiskelijoita 20.9.2004 Studeringe 20.9.2004
11 Peruskoulut – Grundskolor				
04628	Ristikallion koulu	02 Varsinais-Suomi	202 Kaarina	357
08405	Kaukurin koulu	02 Varsinais-Suomi	259 Kisko	26
04144	Käldinge skola	02 Varsinais-Suomi	533 Nagu	20
08248	Kalevan koulu	02 Varsinais-Suomi	577 Paimio	19
08257	Laiterlan koulu	02 Varsinais-Suomi	586 Perniö	19
05679	Antilan koulu	04 Satakunta	099 Honkajoki	42
05682	Lauhalan koulu	04 Satakunta	099 Honkajoki	21
05683	Pappilan koulu	04 Satakunta	099 Honkajoki	34
08483	Kankaantaustan koulu	04 Satakunta	271 Kokemäki	21
08455	Peipun koulu	04 Satakunta	484 Merikarvia	16
05783	Reposaaren koulu	04 Satakunta	609 Pori	62
08322	Vähäsäkytän koulu	04 Satakunta	783 Säkylä	42
08154	Iso-Evon koulu	05 Kanta-Häme	401 Lammi	16
05703	Kovelahden koulu	06 Pirkanmaa	143 Ikaalinen	23
05149	Lantulan koulu	06 Pirkanmaa	912 Vammala	29
07172	Kymenkartanon koulu	07 Päijät-Häme	111 Heinola	98
07146	Reitkallin koulu	08 Kymenlaakso	075 Hamina	18
07818	Kirstinkallion koulu	08 Kymenlaakso	754 Anjalankoski	27
07400	Ravijoen koulu	08 Kymenlaakso	935 Virolahti	32
07463	Honkaharjun koulu	09 Etelä-Karjala	153 Imatra	185
08880	Leppälän koulu	09 Etelä-Karjala	173 Joutseno	23
07266	Kinnarniemen koulu	09 Etelä-Karjala	580 Parikkala	14
06198	Vehmaskylän koulu	10 Etelä-Savo	491 Mikkeli	15
06199	Vuolingon koulu	10 Etelä-Savo	491 Mikkeli	16
06201	Aseman koulu	10 Etelä-Savo	507 Mäntyharju	44
06207	Mynttilän koulu	10 Etelä-Savo	507 Mäntyharju	22
05980	Tihilän koulu	11 Pohjois-Savo	263 Kiuruvesi	21
06041	Ohemäen koulu	11 Pohjois-Savo	595 Pielavesi	18
07293	Tehtaan koulu	11 Pohjois-Savo	915 Varkaus	112
04581	Lukkarilan peruskoulu	11 Pohjois-Savo	916 Varpaisjärvi	21
05900	Hukanhaudan koulu	12 Pohjois-Karjala	167 Joensuu	72
05939	Harmaa-Sysmän koulu	12 Pohjois-Karjala	309 Outokumpu	37
05932	Kokonvaaran koulu	12 Pohjois-Karjala	309 Outokumpu	39
05515	Kankaalan koulu	12 Pohjois-Karjala	422 Lieksa	19
06071	Pappisen koulu	13 Keski-Suomi	172 Joutsa	20
06072	Pynnölän koulu	13 Keski-Suomi	172 Joutsa	18
04767	Pajupuron koulu	13 Keski-Suomi	729 Saarijärvi	16
04831	Jurvansalon koulu	13 Keski-Suomi	931 Viitasaari	43
04833	Keihärinkosken koulu	13 Keski-Suomi	931 Viitasaari	32
03484	Ekolan koulu	14 Etelä-Pohjanmaa	004 Alahärmä	24
07297	Heikkilän koulu	14 Etelä-Pohjanmaa	151 Isojoki	19
07299	Kodesjärven koulu	14 Etelä-Pohjanmaa	151 Isojoki	24
07300	Kärjenkosken koulu	14 Etelä-Pohjanmaa	151 Isojoki	20
07302	Vanhakylän koulu	14 Etelä-Pohjanmaa	151 Isojoki	22
07303	Villamon koulu	14 Etelä-Pohjanmaa	151 Isojoki	4
07077	Tupen koulu	14 Etelä-Pohjanmaa	175 Jurva	17
07038	Piiparin koulu	14 Etelä-Pohjanmaa	232 Kauhajoki	24
05550	Salmen koulu	14 Etelä-Pohjanmaa	300 Kuortane	27
05403	Yliuoman koulu	14 Etelä-Pohjanmaa	971 Ylihärmä	19
05569	Ähtärinrannan koulu	14 Etelä-Pohjanmaa	989 Ähtäri	19
05617	Perus skola	15 Pohjanmaa	287 Kristinestad	13
05621	Sideby skola	15 Pohjanmaa	287 Kristinestad	8
05406	Skafungin koulu	15 Pohjanmaa	287 Kristiinankaupunki	10
05620	Ömossa skola	15 Pohjanmaa	287 Kristinestad	8
07935	Svenska skolan i Kolnebacken	15 Pohjanmaa	475 Malax	9

3.2 Jatkuu

Tunnus Kod	Nimi Namn	Maakunta Landskap	Kunta Kommun	Opiskelijoita 20.9.2004 Studerande 20.9.2004
06650	Passojan koulu	16 Keski-Pohjanmaa	315 Kälviä	17
07789	Yli-Olhavan koulu	17 Pohjois-Pohjanmaa	139 Ii	22
04427	Keron koulu	17 Pohjois-Pohjanmaa	305 Kuusamo	10
04676	Vuotungin koulu	17 Pohjois-Pohjanmaa	305 Kuusamo	20
06292	Pyhäkosken koulu	17 Pohjois-Pohjanmaa	483 Merijärvi	17
06570	Jokikylän koulu	17 Pohjois-Pohjanmaa	535 Nivala	18
06581	Sarjankylän koulu	17 Pohjois-Pohjanmaa	535 Nivala	20
04490	Taipaleen peruskoulu	17 Pohjois-Pohjanmaa	615 Pudasjärvi	26
06379	Hylkirannan ala-aste	17 Pohjois-Pohjanmaa	691 Reisjärvi	17
06394	Saarikosken ala-aste	17 Pohjois-Pohjanmaa	708 Ruukki	23
06591	Karinkannan koulu	17 Pohjois-Pohjanmaa	748 Siikajoki	15
06501	Lumimetsän koulu	17 Pohjois-Pohjanmaa	926 Vihanti	15
06442	Juopulin koulu	17 Pohjois-Pohjanmaa	973 Ylikkiiminki	40
06444	Nuorittan koulu	17 Pohjois-Pohjanmaa	973 Ylikkiiminki	26
05203	Vuoreslahden koulu	18 Kainuu	205 Kajaani	36
05073	Alanteen koulu	18 Kainuu	777 Suomussalmi	38
05066	Kiannan koulu	18 Kainuu	777 Suomussalmi	18
04034	Koppelon koulu	19 Lappi	148 Inari	19
04035	Menesjärven koulu	19 Lappi	148 Inari	11
04067	Kostamon koulu	19 Lappi	320 Kemijärvi	20
04070	Luusuan koulu	19 Lappi	320 Kemijärvi	19
04180	Kirkonkylän koulu	19 Lappi	614 Posio	45
04207	Piittisjärven koulu	19 Lappi	683 Ranua	10
04208	Portimojärven koulu	19 Lappi	683 Ranua	24
04253	Jaatilansaaren koulu	19 Lappi	699 Rovaniemen mlk	26
04239	Lehtojärven koulu	19 Lappi	699 Rovaniemen mlk	14
04273	Pirttikosken koulu	19 Lappi	699 Rovaniemen mlk	17
04380	Etelä-Portimon ala-aste	19 Lappi	976 Ylitornio	27
04382	Kainuunkylän ala-aste	19 Lappi	976 Ylitornio	35
04386	Kuivakankaan ala-aste	19 Lappi	976 Ylitornio	31
04389	Meltosjärven ala-aste	19 Lappi	976 Ylitornio	7
04378	Meltosjärven yläaste	19 Lappi	976 Ylitornio	46
04394	Tengeliön ala-aste	19 Lappi	976 Ylitornio	31
06864	Emkarby lågstadium	21 Ahvenanmaa	060 Finström	47
12 Peruskouluasteen erityiskoulut – <i>Specialskolor på grundskolenivå</i>				
05665	Sigfridsskolan	20 Itä-Uusimaa	753 Sibbo	21
03350	Mäenrannan koulu	02 Varsinais-Suomi	284 Koski Tl	18
08478	Myllytien koulu	04 Satakunta	079 Harjavalta	21
08495	Ala-Haapion koulu	04 Satakunta	271 Kokemäki	17

Yhteensä 93 – *Totalt 93*

3.3 Toiseen oppilaitokseen yhdistyneet oppilaitokset 2005
Läroanastalter som sammanslagits med någon annan läroanstalt 2005

Tunnus Kod	Nimi Namn	Maakunta Landskap	Kunta Kommun	Opiskelijoita 20.9.2004 Studera 20.9.2004	Oppilaitos, johon yhdistynyt Den läroanstalt som sammanslagits med
11 Peruskoulut – Grundskolor					
08855	Täktom skola	01 Uusimaa	078 Hangö	9	08755 Hangö centralskola
03706	Salmisaaren ala-asteen koulu	01 Uusimaa	091 Helsinki	172	03662 Ruoholahden ala-asteen koulu
03195	Rautkallion ala-aste	01 Uusimaa	092 Vantaa	121	03304 Kytöpuiston koulu
08615	Siipoon koulu	01 Uusimaa	927 Vihti	93	08607 Otalammen koulu
04153	Kyrkbackens lägstadium	02 Varsinais-Suomi	533 Nagu	87	03513 Kyrkbackens skola
05810	Himoisten koulu	02 Varsinais-Suomi	918 Vehmaa	25	05811 Kirkonkylän koulu
08333	Kirkonkylän ala-aste	02 Varsinais-Suomi	979 Yläne	96	08331 Kirkonkylän koulu
08474	Keskustan koulu	04 Satakunta	079 Harjavalta	291	08471 Keskustan koulu
08512	Lensun koulu	04 Satakunta	684 Rauma	31	03285 Kourujärven koulu
03591	Jukolan koulu	05 Kanta-Häme	694 Riihimäki	64	08149 Patastenmäen koulu
08672	Haiharan koulu	06 Pirkanmaa	837 Tampere	312	08658 Kaukajärven koulu
03655	Hallilan koulu	06 Pirkanmaa	837 Tampere	129	03357 Kanjonin koulu
08657	Harjuntaustan koulu	06 Pirkanmaa	837 Tampere	342	08686 Lielahden koulu
08676	Ikurin koulu	06 Pirkanmaa	837 Tampere	182	08701 Tesomajärven koulu
05146	Hopun koulu	06 Pirkanmaa	912 Vammala	39	05136 Vammaskosken koulu
07796	Leislahden koulu	08 Kymenlaakso	075 Hamina	84	07137 Vehkalahden koulu
07124	Ylijärven koulu	09 Etelä-Karjala	978 Ylämaa	14	07122 Kirkonkylän koulu
06556	Kirkonkylän koulu	10 Etelä-Savo	097 Hirvensalmi	74	08878 Elomaan koulu
06186	Liukkolan koulu	10 Etelä-Savo	491 Mikkeli	89	06189 Otavan koulu
04579	Kirkonkylän peruskoulu 1-6 lk	11 Pohjois-Savo	916 Varpaisjärvi	106	04585 Kirkonkylän peruskoulu
05984	Kirkonkylän koulu lk 1-6	11 Pohjois-Savo	925 Vieremä	151	05981 Kirkonkylän koulu
06832	Enon ala-aste	12 Pohjois-Karjala	045 Eno	207	06827 Enon koulu
05945	Kankaalanmäen koulu	12 Pohjois-Karjala	167 Joensuu	90	05942 Tuupovaaran koulu
05925	Kiihtelyksen koulu	12 Pohjois-Karjala	167 Joensuu	83	05919 Kiihtelysvaaran koulu
05124	Taipaleen koulu	12 Pohjois-Karjala	260 Kitee	30	05102 Rantalan koulu
05510	Keskuskoulu	12 Pohjois-Karjala	422 Lieksa	206	05533 Keskuskoulu
06087	Liesjärven ala-aste	13 Keski-Suomi	249 Keuruu	15	06086 Lavikon ala-aste
04776	Tenholan koulu	13 Keski-Suomi	265 Kivijärvi	130	04780 Tainionmäen koulu
05866	Kuoppalan koulu	14 Etelä-Pohjanmaa	403 Lappajärvi	25	05871 Rantakankaan koulu
05867	Kärnän koulu	14 Etelä-Pohjanmaa	403 Lappajärvi	21	05869 Kirkonkylän koulu
05873	Tarvolan koulu	14 Etelä-Pohjanmaa	403 Lappajärvi	20	03263 Länsirannan koulu
05874	Ylipään koulu	14 Etelä-Pohjanmaa	403 Lappajärvi	17	03263 Länsirannan koulu
06628	Raumankarin koulu	16 Keski-Pohjanmaa	095 Himanka	185	03317 Raumankarin koulu
06627	Hailuodon ala-aste	17 Pohjois-Pohjanmaa	072 Hailuoto	67	03334 Hailuodon peruskoulu
04405	Parkumäen koulu	17 Pohjois-Pohjanmaa	084 Haukipudas	36	04404 Martinniemen koulu
05247	Kirkonkylän koulu	17 Pohjois-Pohjanmaa	317 Kärsämäki	159	05256 Frosteruksen koulu
06342	Oulunsuun ja Värtön koulu	17 Pohjois-Pohjanmaa	564 Oulu	342	06316 Kastellin koulu
06626	Ollinsaaren koulu	17 Pohjois-Pohjanmaa	678 Raahе	210	03259 Koivuluodon koulu
04018	Hetan koulu	19 Lappi	047 Enontekiö	82	04026 Enontekiön yläaste
04306	Kirkonkylän ala-aste	19 Lappi	742 Savukoski	77	04305 Korvatunturin koulu
04314	Aseman koulu	19 Lappi	751 Simo	123	04324 Simon koulu
04385	Kirkonkylän ala-aste	19 Lappi	976 Ylitornio	144	04397 Ainiovaaran peruskoulu
12 Peruskouluasteen erityiskoulut – Specialskolor på grundskolenivå					
03444	Ortonin koulu	01 Uusimaa	091 Helsinki	16	03378 Aurooran sairaalakoulu
03223	Hanalan erityiskoulu	01 Uusimaa	092 Vantaa	92	03190 Mikkolan yhtenäiskoulu
07833	Kymenlaakson koulu	08 Kymenlaakso	754 Anjalankoski	117	07831 Viialan koulu
07474	Kesolan koulu	09 Etelä-Karjala	173 Joutseno	23	07476 Keskuskoulu
08920	Pihlajapihan koulu	12 Pohjois-Karjala	167 Joensuu	50	05917 Rantakylän koulu
05532	Pielisen koulu	12 Pohjois-Karjala	422 Lieksa	37	05533 Keskuskoulu
05296	Kirkkokankaan koulu	14 Etelä-Pohjanmaa	010 Alavus	37	05307 Kirkkomännikön koulu
06997	Nummenmäen koulu	14 Etelä-Pohjanmaa	301 Kurikka	38	06985 Paulaharjun koulu
04396	Vaskenmäen koulu	19 Lappi	976 Ylitornio	14	04397 Ainiovaaran peruskoulu

3.3 Jatkuu

Tunnus Kod	Nimi Namn	Maakunta Landskap	Kunta Kommun	Opiskelijoita 20.9.2004 Studera 20.9.2004	Oppilaitos, johon yhdistynyt Den läroanstalt som sammanslagits med
15 Lukiot – Gymnasier					
00585	Viherlaakson aikuislukio	01 Uusimaa	049 Espoo	624	00545 Espoon aikuislukio
00313	Kustaa Vaasan aikuislukio	01 Uusimaa	091 Helsinki	1 260	00540 Helsingin aikuislukio
00501	Malmin lukio	01 Uusimaa	091 Helsinki	267	00648 Koillis-Helsingin lukio
00502	Suutarilan lukio	01 Uusimaa	091 Helsinki	246	00648 Koillis-Helsingin lukio
00324	Nikkarin lukio	01 Uusimaa	245 Kerava	315	00275 Keravan lukio
00755	Hermannin lukio	02 Varsinais-Suomi	734 Salo	334	00612 Salon lukio
00754	Laurin lukio	02 Varsinais-Suomi	734 Salo	229	00612 Salon lukio
00591	Iisalmen aikuislukio	11 Pohjois-Savo	140 Iisalmi	152	00152 Iisalmen lyseo ja aikuislukio
00852	Toppilan lukio	17 Pohjois-Pohjanmaa	564 Oulu	282	00601 Kuusiluodon lukio
21 Ammatilliset oppilaitokset – Yrkesläroanstalter					
02530	Porin Palveluopisto	04 Satakunta	609 Pori	1 704	10049 Porin ammattiopisto
01051	Porin Tekniikkaopisto	04 Satakunta	609 Pori	1 230	10049 Porin ammattiopisto
02521	Porin Metsäopisto	04 Satakunta	886 Ulvila	208	10049 Porin ammattiopisto
02510	S.linnan ammattiopisto	10 Etelä-Savo	740 Savonlinna	1 813	10045 S.linnan ammatti- ja aikuisop.
02546	Pohj.Savon amm. inst(1.8.1997–)	11 Pohjois-Savo	297 Kuopio	2 679	10038 Savon ammatti- ja aikuisopisto
02568	Varkauden ammatti-instituutti	11 Pohjois-Savo	915 Varkaus	1 030	10038 Savon ammatti- ja aikuisopisto
01788	Ilmajoen käsi- ja taidet.oppil	14 Etelä-Pohjanmaa	145 Ilmajoki	158	10041 Seinäj.k.kesk., Taidon/kultt.
01454	Ilmajoen maatalousoppilaitos	14 Etelä-Pohjanmaa	145 Ilmajoki	198	10042 Seinäj.k.kesk., Maat/metsä
01792	Jurvan käsi- ja taidet.oppil.	14 Etelä-Pohjanmaa	175 Jurva	125	10041 Seinäj.k.kesk., Taidon/kultt.
01535	Tuomarniemen metsäoppilaitos	14 Etelä-Pohjanmaa	989 Ähtäri	93	10042 Seinäj.k.kesk., Maat/metsä
02432	Suomussalmi-opisto	18 Kainuu	777 Suomussalmi	334	10043 Kainuun amm.op.(1.1.2005–)
23 Ammatilliset erikoisoppilaitokset – Särskilda yrkesläroanstalter					
01130	Aker Finnyards Oy, koulutus.	02 Varsinais-Suomi	684 Rauma	0	10051 Aker Finnyards, laivanrak.opp.
02409	Kvaerner Masa-Yards teoll.opp.	02 Varsinais-Suomi	853 Turku	1 359	10051 Aker Finnyards, laivanrak.opp.
24 Ammatilliset aikuiskoulutuskeskukset – Yrkesutbildningscenter för vuxna					
01601	Savonlinnan aikuiskoul.kesk.	10 Etelä-Savo	740 Savonlinna	404	10045 S.linnan ammatti- ja aikuisop.
10033	Savon aikuisopisto	11 Pohjois-Savo	297 Kuopio	839	10038 Savon ammatti- ja aikuisopisto
63 Kansanopistot – Folkhögskolor					
01622	Borgå folkhögskola	20 Itä-Uusimaa	638 Borgå	64	10047 Borgå folkakademi
01687	Svenska folkakademin	20 Itä-Uusimaa	638 Borgå	48	10047 Borgå folkakademi
64 Kansalaisopistot – Medborgarinstitut					
02094	Asikkalan-Padasjoen kansal.op.	07 Päijät-Häme	016 Asikkala	900	02291 Hollolan alueopisto
02135	Lappeenrannan Työväenopisto	09 Etelä-Karjala	405 Lappeenranta	2 100	10046 Etelä-Karjalan kansalaisopisto
02136	Saimaan kansalaisopisto	09 Etelä-Karjala	405 Lappeenranta	3 450	10046 Etelä-Karjalan kansalaisopisto
02195	Jyväskylän mlk:n kansalaisop.	13 Keski-Suomi	180 Jyväskylän mlk	2 700	02181 Jyväskylän seudun kansalaisop.
02145	Kangasniemen kansalaisopisto	13 Keski-Suomi	213 Kangasniemi	700	02275 Puulan seutuopisto
02196	Viitasaaren kansalaisopisto	13 Keski-Suomi	931 Viitasaari	800	02189 Viitaseudun opisto
99 Muut oppilaitokset – Övriga läroanstalter					
02993	Pohjois-Savon ammattiopisto	11 Pohjois-Savo	297 Kuopio	3 548	10038 Savon ammatti- ja aikuisopisto
10034	Kainuun ammattiopisto	18 Kainuu	205 Kajaani	2 246	10043 Kainuun amm.op.(1.1.2005–)
02585	Kuhmon oppimiskeskus	18 Kainuu	290 Kuhmo	106	10043 Kainuun amm.op.(1.1.2005–)
Yhteensä 86 – Totalt 86					

3.4 Oppilaitokset, joiden omistajatyyppi on muuttunut 2005
Läroanstalter som fått ny ägartyp 2005

Oppilaitos Läroanstalt		Maakunta Landskap	Kunta Kommun	Entinen omistaja- tyyppi Tidigare ägartyp	Uusi omistajatyyppi Ny ägartyp	Koulutuksen järjestäjä Utbildningsanordnare	
Tunnus Kod	Nimi Namn					Tunnus Kod	Nimi Namn
15 Lukiot – Gymnasier							
00528	Hyrnsalmen lukio	18 Kainuu	105 Hyrnsalmi	Kunta	Kuntayhtymä	1905652-2	Kainuun maakunta- kuntayhtymä
00611	Kajaanin lukio	18 Kainuu	205 Kajaani	Kunta	Kuntayhtymä	1905652-2	Kainuun maakunta- kuntayhtymä
00301	Kuhmon yhteislukio	18 Kainuu	290 Kuhmo	Kunta	Kuntayhtymä	1905652-2	Kainuun maakunta- kuntayhtymä
00635	Paltamon lukio	18 Kainuu	578 Paltamo	Kunta	Kuntayhtymä	1905652-2	Kainuun maakunta- kuntayhtymä
00673	Puolangan lukio	18 Kainuu	620 Puolanka	Kunta	Kuntayhtymä	1905652-2	Kainuun maakunta- kuntayhtymä
00768	Sotkamon lukio	18 Kainuu	765 Sotkamo	Kunta	Kuntayhtymä	1905652-2	Kainuun maakunta- kuntayhtymä
00771	Suomussalmen lukio	18 Kainuu	777 Suomussalmi	Kunta	Kuntayhtymä	1905652-2	Kainuun maakunta- kuntayhtymä
00534	Vuolijoen lukio	18 Kainuu	940 Vuolijoki	Kunta	Kuntayhtymä	1905652-2	Kainuun maakunta- kuntayhtymä
21 Ammatilliset oppilaitokset – Yrkesläroanstalter							
01256	Raision kauppapisto	02 Varsinais-Suomi	680 Raisio	Kunta	Kuntayhtymä	0204427-7	Raision seudun koulu- tuskuntayhtymä
10005	Salon kaupan ja terv.amm.opist	02 Varsinais-Suomi	734 Salo	Kunta	Kuntayhtymä	0139545-4	Salon seudun koulutus- kuntayhtymä
01816	Jyväskylän amm.opisto,käsi-t	13 Keski-Suomi	592 Petäjävesi	Kunta	Kuntayhtymä	0208201-1	Jyväskylän koulutus- kuntayhtymä
24 Ammatilliset aikuiskoulutuskeskukset – Yrkesutbildningscentrer för vuxna							
01613	Raision aikuiskoul.kesk.Timali	02 Varsinais-Suomi	680 Raisio	Kunta	Kuntayhtymä	0204427-7	Raision seudun koulu- tuskuntayhtymä
01594	Seinä.j.k.kesk., Aikuiskoulutus	14 Etelä-Pohjanmaa	743 Seinäjoki	Kunta	Kuntayhtymä	1007629-5	Seinäjoen koulutus- kuntayhtymä
64 Kansalaisopistot – Medborgarinstitut							
02181	Jyväskylän seudun kansalaisop.	13 Keski-Suomi	179 Jyväskylä	Kunta	Kuntayhtymä	1922979-6	Jyväskylän seudun kansalaisopiston kuntayhtymä
Yhteensä 14 – Totalt 14							

3.5 Oppilaitosrekisteristä poistetut oppilaitokset 2005 (ei toimintaa vuonna 2005)
Läroanstalter som strukits ur läroanstaltsregistret 2005 (inte verksamma år 2005)

Tunnus Kod	Nimi Namn	Maakunta Landskap	Kunta Kommun
11 Peruskoulut – Grundskolor			
04602	Länsi-Teiskon koulu	06 Pirkanmaa	303 Kuru
06529	Purolan koulu	08 Kymenlaakso	624 Pyhtää
06202	Halmeniemien koulu	10 Etelä-Savo	507 Mäntyharju
07339	Paukarlahden koulu	11 Pohjois-Savo	420 Leppävirta
04147	Kangosjärven koulu	19 Lappi	498 Muonio
23 Ammatilliset erikoisoppilaitokset – Särskilda yrkesläroanstalter			
01141	Elintarviketeollisuusopp. MERA	01 Uusimaa	091 Helsinki
Yhteensä 6 – Totalt 6			

3.6 Oppilaitokset, joiden oppilaitostyyppi on muuttunut 2005
Läroanstalter som bytt läroanstaltstyp 2005

Tunnus Kod	Nimi Namn	Maakunta Landskap	Kunta Kommun	Entinen tyyppi Tidigare typ	Uusi tyyppi Ny typ
08525	Anjalan koulu	02 Varsinais-Suomi	734 Salo	11 Peruskoulut	12 Peruskouluasteen erityiskoulut
Yhteensä 1 – Totalt 1					

3.7 Oppilaitokset, joiden sijaintikunta on muuttunut 2005
Läroanstalter som bytt belägenhetskommun 2005

Tunnus Kod	Nimi Namn	Maakunta Landskap	Entinen kunta Tidigare kommun	Uusi kunta Ny kommun
11 Peruskoulut				
07049	Honkakylän koulu	14 Etelä-Pohjanmaa	145 Ilmajoki	743 Seinäjoki
63 Kansanopistot				
01705	Aktiivi-instituutti	01 Uusimaa	257 Kirkkonummi	091 Helsinki
Yhteensä 2 – Totalt 2				

4 Koulutuksen järjestäjärekisteriin vuonna 2005 tehdyt muutokset

Koulutuksen järjestäjärekisteriin lisättiin seitsemän uutta koulutuksen järjestäjää. Kahdeksan koulutuksen järjestäjää lakkautettiin ja kolmetoista koulutuksen järjestäjää yhdistettiin toiseen koulutuksen järjestäjään.

4 Ändringar i registret över utbildningsanordnare år 2005

Registret över utbildningsanordnare utökades med sju nya utbildningsanordnare. Åtta utbildningsanordnare nedlades och tretton sammanslogs med en annan utbildningsanordnare.

4.1 Uudet koulutuksen järjestäjät 2005 Nya utbildningsanordnare 2005

Tunnus Kod	Nimi Namn	Maakunta Landskap	Kunta Kommun
0908429-8	Pop & Jazz Konservatorion Säätiö	01 Uusimaa	091 Helsinki
1936490-4	Stiftelsen Helsingfors svenska musikinstitut	01 Uusimaa	091 Helsinki
1942543-9	Borgå folkakademi Ab	20 Itä-Uusimaa	638 Porvoo
1541726-3	Uponor Suomi Oy	07 Päijät-Häme	532 Nastola
1924472-6	Etelä-Karjalan kansalaisopisto -säätiö	09 Etelä-Karjala	405 Lappeenranta
1922979-6	Jyväskylän seudun kansalaisopiston kuntayhtymä	13 Keski-Suomi	179 Jyväskylä
1905652-2	Kainuun maakunta-kuntayhtymä	18 Kainuu	205 Kajaani

Yhteensä 7 – Totalt 7

4.2 Lakkautetut koulutuksen järjestäjät 2005 Utbildningsanordnare som nedlagts 2005

Tunnus Kod	Nimi Namn	Maakunta Landskap	Kunta Kommun
0211101-1	Föreningen Brage i Helsingfors r.f.	01 Uusimaa	091 Helsinki
0222860-7	Pop & Jazz konservatorion kannatusyhdistys ry	01 Uusimaa	091 Helsinki
0214043-7	Samkommunen för Borgå folkhögskola	20 Itä-Uusimaa	638 Porvoo
0214062-1	Stiftelsen svenska folkakademin	20 Itä-Uusimaa	638 Porvoo
1564421-2	Renor Oy	07 Päijät-Häme	398 Lahti
0206830-8	Lappeenrannan työväenopiston kannatusyhdistys ry	09 Etelä-Karjala	405 Lappeenranta
0162105-2	Saimaan seutujen opisto Oy	09 Etelä-Karjala	405 Lappeenranta
0216700-7	Seinäjoen ammattioppilaitoksen kuntayhtymä	14 Etelä-Pohjanmaa	743 Seinäjoki

Yhteensä 8 – Totalt 8

4.3 Toiseen koulutuksen järjestäjään yhdistyneet koulutuksen järjestäjät 2005
Utbildningsanordnare som sammanslagits med någon annan utbildningsanordnare 2005

Tunnus Kod	Nimi Namn	Koulutuksen järjestäjä, johon yhdistynyt Den utbildningsanordnare som sammanslagits med
1102013-8	Aker Finnyards Rauma Oy	0772017-4 Aker Finnyards Oy
0218624-0	Kangaslammin kunta	0173416-1 Varkauden kaupunki
0133707-8	Karinaisten kunta	1929519-5 Pöytyän kunta
0168780-1	Kiihtelysvaaran kunta	0242746-2 Joensuun kaupunki
0134301-3	Kullaan kunta	0204910-7 Ulvilan kaupunki
0134958-9	Loimaan kunta	1927453-8 Loimaan kaupunki
0181508-4	Peräseinäjoen kunta	1928736-3 Seinäjoen kaupunki
0163070-9	Saaren kunta	1913642-6 Parikkalan kunta
0152902-9	Sahalahden kunta	1923299-5 Kangasalan kunta
0170073-8	Tuupovaaran kunta	0242746-2 Joensuun kaupunki
0206994-1	Uukuniemen kunta	1913642-6 Parikkalan kunta
0243212-2	Vehmersalmen kunta	0171450-7 Kuopion kaupunki
0170155-4	Värtsilän kunta	1919717-3 Tohmajärven kunta

Yhteensä 13 – Totalt 13

4.4 Koulutuksen järjestäjät, joiden tunnus on muuttunut 2005
Utbildningsanordnare vars kod ändrats 2005

Entinen tunnus Tidigare kod	Uusi tunnus Ny kod	Nimi Namn	Maakunta Landskap	Kunta Kommun
9028810-7	1927453-8	Loimaan kaupunki	02 Varsinais-Suomi	430 Loimaa
0138108-7	1929519-5	Pöytyän kunta	02 Varsinais-Suomi	636 Pöytyä
0147907-6	1923299-5	Kangasalan kunta	06 Pirkanmaa	211 Kangasala
0162744-6	1913642-6	Parikkalan kunta	09 Etelä-Karjala	580 Parikkala
0170026-0	1919717-3	Tohmajärven kunta	12 Pohjois-Karjala	848 Tohmajärvi
0182381-8	1928736-3	Seinäjoen kaupunki	14 Etelä-Pohjanmaa	743 Seinäjoki

Yhteensä 6 – Totalt 6

4.5 Koulutuksen järjestäjät, joilla ei ole toimintaa 2005
Utbildningsanordnare som är inte verksamma 2005

Tunnus Kod	Nimi Namn	Maakunta Landskap	Kunta Kommun
0807892-9	Inex Partners Oy	01 Uusimaa	091 Helsinki

Yhteensä 1 – Totalt 1

1 Koulutuksen järjestäjät ja oppilaitokset 2005 Utbildningsanordnare och läroastalter 2005

Läänikoodit sivulla 248 – Länskoderna på sidan 248.

Maakuntakoodit sivulla 248 – Landskapskoderna på sidan 248.

Opiskelijoita 20.9.2005 – Katso opiskelijamäärä sivulla 246.

Studerande 20.9.2005 – Antal studerande på sidan 246.

Kunta koulutuksen järjestäjänä – En kommun som utbildningsordnare

Tunnus Kod	Nimi Namn	Opiskelijoita Studerande 20.9.2005	Kunta Kommun	Läni Län	Maakunta Landskap	Tunnus Kod	Nimi Namn	Opiskelijoita Studerande 20.9.2005	Kunta Kommun	Läni Län	Maakunta Landskap
---------------	--------------	--	-----------------	-------------	----------------------	---------------	--------------	--	-----------------	-------------	----------------------

Kunta koulutuksen järjestäjänä – En kommun som utbildningsordnare

0177502-7 ALAHÄRMÄN KUNTA

11 Peruskoulut	643				
05557 Hakolan koulu	71	004	2	14	
05555 Kirkonkylän koulu	421	004	2	14	
05559 Kojolan koulu	42	004	2	14	
05560 Voltin koulu	109	004	2	14	

15 Lukiot	151				
00001 Härmän lukio	151	004	2	14	

61 Musiikkioppilaitokset	279				
02339 Härmänmaan musiikkiopisto	279	004	2	14	

0177619-3 ALAJÄRVEN KAUPUNKI

11 Peruskoulut	1 226				
06593 Alajärven yläaste	411	005	2	14	
06594 Alakylän koulu	69	005	2	14	
06595 Hoiskon koulu	108	005	2	14	
06599 Kortekylän koulu	21	005	2	14	
06600 Levijoen koulu	31	005	2	14	
06601 Luoma-ahon koulu	28	005	2	14	
06602 Menkijärven koulu	26	005	2	14	
06603 Myllykankaan koulu	37	005	2	14	
06605 Paalijärven koulu	41	005	2	14	
06597 Paavolan koulu	339	005	2	14	
06609 Usikylän koulu	48	005	2	14	
06610 Ylikylän koulu	67	005	2	14	

12 Peruskouluasteen erityiskoulut	44				
06606 Piispanniemen koulu	44	005	2	14	

15 Lukiot	321				
00576 Alajärven aikuislukio	32	005	2	14	
00002 Alajärven lukio	289	005	2	14	

61 Musiikkioppilaitokset	486				
02015 Alajärven musiikkiopisto	486	005	2	14	

64 Kansalaisopistot	2 000				
02198 Järvi-Pohjanmaan kansalaisop.	2 000	005	2	14	

0242471-2 ALASTARON KUNTA

11 Peruskoulut	366				
08358 Alastaron yläaste	159	006	2	02	
08360 Kirkonkylän koulu	166	006	2	02	
08362 Virttaan koulu	41	006	2	02	

64 Kansalaisopistot	520				
02285 Alastaron kansalaisopisto	520	006	2	02	

0184674-5 ALAVIESKAN KUNTA

11 Peruskoulut	427				
06252 Alavieskan yläaste	137	009	4	17	
06543 Kirkonkylän koulu	140	009	4	17	
06254 Kähtävän koulu	34	009	4	17	
06255 Kännän koulu	24	009	4	17	
06256 Someron koulu	46	009	4	17	
06257 Taluskylän koulu	46	009	4	17	

0177736-4 ALAVUDEN KAUPUNKI

11 Peruskoulut	1 149				
05295 Alavuden yläaste	385	010	2	14	
05311 Aseman koulu	132	010	2	14	
05310 Itärannan koulu	46	010	2	14	
05307 Kirkkomännikön koulu	374	010	2	14	
05306 Kontiaisten koulu	59	010	2	14	
05302 Pollarin koulu	27	010	2	14	
05300 Sapsalammin koulu	19	010	2	14	
05299 Sulkavan koulu	45	010	2	14	
05298 Sääskiniemen koulu	37	010	2	14	
05297 Taipaleen koulu	25	010	2	14	

15 Lukiot	208				
00003 Alavuden lukio	208	010	2	14	

64 Kansalaisopistot	4 220				
02199 Lakeudenportin kansalaisopisto	4 220	010	2	14	

9071244-9 ANJALANKOSKEN KAUPUNKI

11 Peruskoulut	1 995				
07811 Anjalan koulu	179	754	1	08	
07813 Enäjärven koulu	19	754	1	08	
07808 Inkeröisten yhteiskoulu	386	754	1	08	
07816 Kaipiaisten koulu	42	754	1	08	
07817 Keltakankaan koulu	44	754	1	08	
07820 Liikkalan koulu	40	754	1	08	
07822 Muhniemen koulu	44	754	1	08	
07809 Myllykosken yhteiskoulu	313	754	1	08	
07832 Saviniemen koulu	279	754	1	08	
07810 Sippolan koulu	152	754	1	08	
07828 Tehtaanmäen koulu	137	754	1	08	
07830 Ummeljoen koulu	133	754	1	08	
07831 Viialan koulu	227	754	1	08	

15 Lukiot	221				
00516 Anjalankosken lukio	221	754	1	08	

0100010-9 ARTJÄRVEN KUNTA

11 Peruskoulut	103				
07259 Kirkonkylän koulu	39	015	1	07	
07260 Ratulan koulu	31	015	1	07	
07261 Vuorenmäen koulu	33	015	1	07	

0145208-4 ASIKKALAN KUNTA

11 Peruskoulut	606				
03518 Anianpellon koulu	124	016	1	07	
07351 Kalkkisten koulu	27	016	1	07	
07353 Kurhilan koulu	41	016	1	07	
07355 Urajärven koulu	19	016	1	07	
07356 Vesivehmaan koulu	54	016	1	07	
07357 Viitailan koulu	15	016	1	07	
07358 Vääksyn koulu	296	016	1	07	
07359 Äinä-Vähimaan koulu	30	016	1	07	

12 Peruskouluasteen erityiskoulut	37				
07360 Kanavan koulu	37	016	1	07	

19 Perus- ja lukioasteen koulut	483				
07350 Vääksyn Yhteiskoulu	483	016	1	07	

Kunta koulutuksen järjestäjänä – En kommun som utbildningsanordnare

Tunnus Kod	Nimi Namn	Opiskelijoita Studerande 20.9.2005	Kunta Kommun	Lääni Län	Maakunta Landskap	Tunnus Kod	Nimi Namn	Opiskelijoita Studerande 20.9.2005	Kunta Kommun	Lääni Län	Maakunta Landskap
9020436-4 ASKAISTEN KUNTA						15 Lukiot					
11 Peruskoulut		73						91			
04614 Askaisten koulu		73	017	2	02	00045 Enon lukio		91	045	3	12
9000162-0 ASKOLAN KUNTA						64 Kansalaisopistot					
11 Peruskoulut		740						630			
07251 Askolan koulu		280	018	1	20	02150 Enon kansalaisopisto		630	045	3	12
07252 Juornaankylän ala-aste		56	018	1	20	0163687-9 ENONKOSKEN KUNTA					
07253 Kirkonkylän ala-aste		140	018	1	20	11 Peruskoulut		192			
07254 Monninkylän ala-aste		139	018	1	20	07199 Enonkosken koulu		192	046	3	10
07256 Särkijärven ala-aste		81	018	1	20	0190662-1 ENONTEKIÖN KUNTA					
07257 Vahijärven ala-aste		44	018	1	20	11 Peruskoulut		233			
15 Lukiot								149			
00009 Askolan lukio		149	018	1	20	04026 Enontekiön yläaste		156	047	5	19
0132103-3 AURAN KUNTA								33	047	5	19
11 Peruskoulut		306				03373 Kilpisjärven koulu		24	047	5	19
08363 Asemanseudun koulu		248	019	2	02	04023 Peltovuoman koulu		20	047	5	19
08364 Kirkonkulman koulu		58	019	2	02	15 Lukiot					
0132139-1 DRAGSFJÄRDIN KUNTA								45			
11 Peruskoulut		300				00497 Enontekiön lukio		45	047	5	19
04616 Björkboda skola		27	040	2	02	64 Kansalaisopistot					
04617 Dalsbruks skola		86	040	2	02			330			
04619 Dragsfjärds centralskola		83	040	2	02	02257 Enontekiön kansalaisopisto		330	047	5	19
04620 Hitis-Rosala skola		19	040	2	02	0101263-6 ESPOON KAUPUNKI					
04618 Taalintehtaan koulu		23	040	2	02	11 Peruskoulut		26 355			
04621 Ytterkulla skola		62	040	2	02	03117 Aarnivalkean koulu		261	049	1	01
64 Kansalaisopistot								775			
02089 Dragsfjärds arb.inst-työväenop		775	040	2	02	03118 Auroran koulu		334	049	1	01
0158384-2 ELIMÄEN KUNTA								65	049	1	01
11 Peruskoulut		1 017				03148 Boställsskolan		65	049	1	01
07425 Elimäen yläaste		380	044	1	08	03563 Eestinkallion koulu		323	049	1	01
07426 Korian koulu		368	044	1	08	03728 Espoo International School		158	049	1	01
07427 Löytyn koulu		27	044	1	08	03161 Espoon yhteislyseon koulu		245	049	1	01
07428 Mustilan koulu		60	044	1	08	03157 Espoonlahden koulu		447	049	1	01
07429 Niinimäen koulu		30	044	1	08	03733 Finno skola		300	049	1	01
07430 Peippolan koulu		73	044	1	08	03119 Friisilän koulu		164	049	1	01
07431 Ratulan koulu		37	044	1	08	03120 Hansakallion koulu		318	049	1	01
07433 Soiniintyn koulu		23	044	1	08	03158 Haukilahden koulu		293	049	1	01
07434 Takamaan koulu		19	044	1	08	03761 Hösmärinpuiston koulu		61	049	1	01
15 Lukiot								144			
00046 Elimäen lukio		144	044	1	08	03121 Iivisniemen koulu		356	049	1	01
64 Kansalaisopistot								925			
02125 Elimäen kansalaisopisto		925	044	1	08	03695 Jalavapuiston koulu		398	049	1	01
0167492-0 ENON KUNTA								303	049	1	01
11 Peruskoulut		766				03122 Jousenkaaren koulu		303	049	1	01
06829 Ahvenisen koulu		20	045	3	12	03123 Jupperin koulu		496	049	1	01
06827 Enon koulu		370	045	3	12	03740 Juvanpuiston koulu		435	049	1	01
06834 Louhiojan koulu		69	045	3	12	03713 Järvenperän koulu		368	049	1	01
06828 Uimaharjun koulu		272	045	3	12	03159 Kaitaan koulu		294	049	1	01
06845 Ukkolan koulu		35	045	3	12	03237 Kalajärven koulu		411	049	1	01
12 Peruskouluasteen erityiskoulut								144			
06838 Pekkalan koulu		15	045	3	12	03648 Kantokasken koulu		405	049	1	01
		15				03160 Karakallion koulu		369	049	1	01
						03149 Karamalmens skola		189	049	1	01
						03490 Karamzinin koulu		481	049	1	01
						03124 Karhusuon koulu		211	049	1	01
						03235 Keski-Espoon koulu		394	049	1	01
						03488 Kilon koulu		356	049	1	01
						03731 Kilonpuiston koulu		594	049	1	01
						03362 Kirkkojärven koulu		150	049	1	01
						03324 Komeetan koulu		308	049	1	01
						03364 Kuitinmäen koulu		393	049	1	01
						03150 Kungsgårdsskolan		122	049	1	01
						03126 Laajalahden koulu		296	049	1	01
						03151 Lagstads skola		202	049	1	01
						03127 Lahnuksen koulu		156	049	1	01
						03325 Latokasken koulu		274	049	1	01
						03363 Laurinlahden koulu		347	049	1	01
						03163 Leppävaaran koulu		260	049	1	01

Kunta koulutuksen järjestäjänä – En kommun som utbildningsanordnare

Tunnus Kod	Nimi Namn	Opiskelijoita Studerande 20.9.2005	Kunta Kommun	Läni Län	Maakunta Landskap	Tunnus Kod	Nimi Namn	Opiskelijoita Studerande 20.9.2005	Kunta Kommun	Läni Län	Maakunta Landskap
03741	Lintulaakson koulu	362	049	1	01	00588	Kuninkaantien lukio	547	049	1	01
03696	Lintumetsän koulu	395	049	1	01	00423	Leppävaaran lukio	350	049	1	01
03128	Lintuvaaran koulu	266	049	1	01	00128	Mattlidens gymnasium	474	049	1	01
03129	Läherannan koulu	239	049	1	01	00565	Olarin lukio	380	049	1	01
03130	Mainingin koulu	549	049	1	01	00434	Pohjois-Espoon lukio	64	049	1	01
03609	Mankkaan koulu	363	049	1	01	00649	Pohjois-Tapiolan lukio	326	049	1	01
03131	Mankkaanpuron koulu	308	049	1	01	00821	Tapiolan lukio	527	049	1	01
03727	Martinkallion koulu	365	049	1	01	00903	Viherlaakson lukio	316	049	1	01
03164	Matinkylän koulu	399	049	1	01						
03132	Matinlahden koulu	488	049	1	01	64 Kansalaisopistot		20 500			
03152	Mattbergsskolan	295	049	1	01	02020	Espoon kaup.työväenopisto	20 500	049	1	01
03169	Mattlidens skola	311	049	1	01						
03326	Meritorin koulu	272	049	1	01						
03282	Meriusvan koulu	119	049	1	01	0132322-3 EURAJOEN KUNTA					
03608	Mikkelän koulu	276	049	1	01	11 Peruskoulut		781			
03133	Mäkkylän koulu	134	049	1	01	08793	Eurajoen yhteiskoulu	254	051	2	04
03153	Mårtensbro skola	273	049	1	01	08794	Huhdan koulu	53	051	2	04
03134	Niipperin koulu	231	049	1	01	08795	Keskustan koulu	268	051	2	04
03135	Niittykummun koulu	246	049	1	01	08796	Kuivalahden koulu	36	051	2	04
03136	Nuuksion koulu	69	049	1	01	08797	Lapijoen koulu	99	051	2	04
03454	Nöykkiön koulu	442	049	1	01	08798	Linnamaan koulu	24	051	2	04
03137	Nöykkiönlaakson koulu	348	049	1	01	08799	Rikantilan koulu	19	051	2	04
03628	Olarin koulu	249	049	1	01	08800	Sydänmaan koulu	28	051	2	04
03139	Pakankylän koulu	47	049	1	01						
03238	Perkkaanpuiston koulu	180	049	1	01	15 Lukiot		137			
03166	Pohjois-Tapiolan koulu	332	049	1	01	00042	Eurajoen lukio	137	051	2	04
03613	Postipuun koulu	255	049	1	01						
03138	Päivänkehrän koulu	555	049	1	01	0132239-4 EURAN KUNTA					
03140	Rastaalan koulu	502	049	1	01	11 Peruskoulut		1 061			
03730	Ruusutorpan koulu	474	049	1	01	08365	Euran yläaste	328	050	2	04
03154	Rödskögs skola	36	049	1	01	08366	Hinnerjoen koulu	59	050	2	04
03634	Saarnilaakson koulu	437	049	1	01	08372	Honkilahden koulu	79	050	2	04
03142	Sepon koulu	311	049	1	01	08367	Kauttuan koulu	314	050	2	04
03155	Smedsby skola	119	049	1	01	08368	Kirkonkylän koulu	177	050	2	04
03143	Soukan koulu	615	049	1	01	08370	Länsi-Euran koulu	31	050	2	04
03491	Sunan koulu	228	049	1	01	08373	Sorkkisten koulu	73	050	2	04
03633	Sökövikens skola	288	049	1	01						
03593	Taavinkylän koulu	345	049	1	01	12 Peruskouluasteen erityiskoulut		40			
03167	Tapiolan koulu	456	049	1	01	08374	Kännön koulu	40	050	2	04
03384	Tiistilän koulu	336	049	1	01						
03452	Toppelundin koulu	247	049	1	01	15 Lukiot		168			
03144	Tuomarilan koulu	166	049	1	01	00043	Euran lukio	168	050	2	04
03492	Tähtiniityn koulu	284	049	1	01						
03145	Veräjäpellon koulu	163	049	1	01	64 Kansalaisopistot		800			
03146	Viherkallion koulu	206	049	1	01	02058	Euran kansalaisopisto	800	050	2	04
03168	Viherlaakson koulu	462	049	1	01						
03564	Vindängens skola	197	049	1	01	0177804-1 EVIJÄRVEN KUNTA					
03141	Westendipuiston koulu	308	049	1	01	11 Peruskoulut		373			
03742	Ymmerstan koulu	205	049	1	01	05814	Evijärven keskikoulu	120	052	2	14
						05815	Haapajärven koulu	23	052	2	14
12 Peruskouluasteen erityiskoulut		324				05816	Jokelan koulu	30	052	2	14
03477	Eestinmetsän koulu	59	049	1	01	05817	Kirkonkylän koulu	92	052	2	14
03677	Keinumäen koulu	..	049	1	01	05818	Kivijärven koulu	21	052	2	14
03171	Koulumäen koulu	91	049	1	01	05820	Lahdenkylän koulu	53	052	2	14
03494	Merisaappaan koulu	8	049	1	01	05821	Särkikylän koulu	34	052	2	14
03493	Tähtitarhan koulu	47	049	1	01						
03172	Vallivaaran koulu	81	049	1	01	15 Lukiot		96			
03170	Veräjänkulman koulu	38	049	1	01	00044	Evijärven lukio	96	052	2	14
15 Lukiot		6 547				0145626-1 FORSSAN KAUPUNKI					
00545	Espoon aikuislukio	1 761	049	1	01	11 Peruskoulut		1 717			
00039	Espoon yhteislyseon lukio	187	049	1	01	08185	Heikan koulu	155	061	1	05
00093	Espoonlahden lukio	558	049	1	01	08187	Kojon ala-aste	65	061	1	05
00494	Etelä-Tapiolan lukio	427	049	1	01	08181	Kuhalan peruskoulu	425	061	1	05
00040	Haukilahden lukio	346	049	1	01	08182	Linikkalan peruskoulu	393	061	1	05
00916	Kaitaan lukio	284	049	1	01						

Kunta koulutuksen järjestäjänä – En kommun som utbildningsordnare

Tunnus Kod	Nimi Namn	Opiskelijoita Studierande 20.9.2005	Kunta Kommun	Lääni Län	Maakunta Landskap	Tunnus Kod	Nimi Namn	Opiskelijoita Studierande 20.9.2005	Kunta Kommun	Lääni Län	Maakunta Landskap
08188	Matkun koulu	56	061	1	05	0132402-3 HALIKON KUNTA					
08189	Talsoilan koulu	289	061	1	05	11 Peruskoulut					
03260	Tölön koulu	254	061	1	05			1 174			
08190	Vieremän ala-aste	80	061	1	05	08378	Hajalan koulu	42	073	2	02
15 Lukiot		604				03699	Halikko svenska skola	20	073	2	02
00058	Forssan yhteislyseo	604	061	1	05	08376	Halikon yläaste	423	073	2	02
24 Ammatilliset aikuiskoulutuskesk.		905				08380	Kutilan koulu	46	073	2	02
01590	Forssan amm.aikuiskoul.keskus	905	061	1	05	08379	Marian koulu	314	073	2	02
61 Musiikkioppilaitokset		629				08377	Meri-Halikon koulu	72	073	2	02
01936	Lounais-Hämeen musiikkiopisto	629	061	1	05	08381	Mustamäen koulu	128	073	2	02
64 Kansalaisopistot		2 040				03660	Mäen koulu	39	073	2	02
02095	Forssan aikuisopisto	2 040	061	1	05	08383	Märynummen koulu	90	073	2	02
0209756-3 HAAPAJÄRVEN KAUPUNKI						15 Lukiot		213			
11 Peruskoulut		1 246				00454	Halikon lukio	213	073	2	02
06463	Haapajärven yläaste	415	069	4	17	64 Kansalaisopistot		1 050			
06464	Kalakankaan koulu	45	069	4	17	02059	Halikon kansalaisopisto	1 050	073	2	02
06465	Karjalahden koulu	46	069	4	17	0177826-0 HALSUAN KUNTA					
06469	Kumisevan koulu	41	069	4	17	11 Peruskoulut		196			
06468	Kuusaan koulu	16	069	4	17	03521	Halsuan yläaste	68	074	2	16
06466	Martinmäen koulu	394	069	4	17	05823	Kirkonkylän ala-aste	53	074	2	16
06471	Oksavan koulu	62	069	4	17	05824	Meriläisen ala-aste	28	074	2	16
06472	Parkkilan koulu	57	069	4	17	05825	Ylikylän ala-aste	47	074	2	16
06473	Rannan koulu	52	069	4	17	0242496-6 HAMINAN KAUPUNKI					
06475	Tiiton koulu	43	069	4	17	11 Peruskoulut		2 174			
06476	Väljojan koulu	41	069	4	17	07794	Aseman koulu	184	075	1	08
06477	Ylipään koulu	34	069	4	17	07138	Husulan koulu	188	075	1	08
15 Lukiot		187				07139	Kannusjärven koulu	55	075	1	08
00065	Haapajärven lukio	187	069	4	17	07795	Keskuskoulu	239	075	1	08
64 Kansalaisopistot		950				07140	Kirkkojärven koulu	48	075	1	08
02231	Haapajärven kansalaisopisto	950	069	4	17	07141	Metsäkylän koulu	33	075	1	08
0184872-4 HAAPAVEDEN KAUPUNKI						07143	Neuvottoman koulu	117	075	1	08
11 Peruskoulut		1 080				07793	Pappilansalmen koulu	343	075	1	08
05159	Aittolan koulu	46	071	4	17	07797	Poitsilan koulu	99	075	1	08
05170	Haapaveden yläaste	373	071	4	17	07145	Pyhällön koulu	49	075	1	08
05162	Humalojan koulu	53	071	4	17	07147	Summan koulu	100	075	1	08
05158	Karhukankaan koulu	18	071	4	17	07148	Uuden-Summan koulu	137	075	1	08
05169	Keskustan koulu	327	071	4	17	07137	Vehkalahden koulu	535	075	1	08
05161	Kytökylän koulu	37	071	4	17	07149	Vilniemen koulu	47	075	1	08
05165	Mieluskylän koulu	79	071	4	17	15 Lukiot		340			
05164	Ojakylän koulu	25	071	4	17	00071	Haminan lukio	340	075	1	08
05166	Vatjusjärven koulu	64	071	4	17	21 Ammatilliset oppilaitokset		664			
05167	Vattukylän koulu	58	071	4	17	02430	Haminan ammattiopisto	664	075	1	08
12 Peruskouluasteen erityiskoulut		66				64 Kansalaisopistot		2 370			
05168	Koivurinteen koulu	52	071	4	17	02126	Haminan kansalaisopisto	2 370	075	1	08
03509	Kotimetsän koulu	14	071	4	17	0103166-9 HANGON KAUPUNKI					
15 Lukiot		195				11 Peruskoulut		904			
00067	Haapaveden lukio	195	071	4	17	08079	Hangonkylän koulu	34	078	1	01
64 Kansalaisopistot		2 400				08755	Hangö centralskola	185	078	1	01
02232	Haapaveden kansalaisopisto	2 400	071	4	17	08754	Hangö högstadium	149	078	1	01
0184918-8 HAILUODON KUNTA						08756	Hangöby skola	73	078	1	01
11 Peruskoulut		96				08902	Hanko Pohjoisen koulu	79	078	1	01
03334	Hailuodon peruskoulu	96	072	4	17	08078	Hankoniemen yläaste	161	078	1	01
						08080	Keskuskoulu	186	078	1	01
						08901	Lappohjan koulu	27	078	1	01
						08900	Lappvik skola	10	078	1	01

Kunta koulutuksen järjestäjänä – En kommun som utbildningsanordnare

Tunnus Kod	Nimi Namn	Opiskelijoita Studerande 20.9.2005	Kunta Kommun	Läni Län	Maakunta Landskap	Tunnus Kod	Nimi Namn	Opiskelijoita Studerande 20.9.2005	Kunta Kommun	Läni Län	Maakunta Landskap
12	Peruskouluasteen erityiskoulut	101				15	Lukiot	256			
08757	Centrumskolan	29	078	1	01	00665	Parolan lukio	256	082	1	05
08081	Keskustan koulu	72	078	1	01						
15	Lukiot	155				0145878-5	HAUHON KUNTA				
00073	Hangö gymnasium	86	078	1	01	11	Peruskoulut	400			
00072	Hankoniemen lukio	69	078	1	01	08121	Alvettulan koulu	66	083	1	05
64	Kansalaisopistot	1 336				08122	Eteläisten koulu	70	083	1	05
02021	Hangon suom. kansalaisopisto	710	078	1	01	08123	Hankalan koulu	38	083	1	05
02047	Hangö sv.medborgarinstitut	626	078	1	01	08120	Hauhon yläaste	136	083	1	05
						08124	Kirkonkylän koulu	90	083	1	05
0174035-0	HANKASALMEN KUNTA					0185014-6	HAUKIPUTAAN KUNTA				
11	Peruskoulut	630				11	Peruskoulut	2 623			
04522	Aseman koulu	111	077	2	13	04400	Aseman koulu	249	084	4	17
04526	Kankaisten koulu	37	077	2	13	04408	Haukiputaan yläaste	537	084	4	17
04536	Kuuhankaveden koulu	339	077	2	13	03461	Keiskan koulu	95	084	4	17
04531	Niemisjärven koulu	67	077	2	13	04401	Kellon ala-aste	400	084	4	17
04532	Ristimäen koulu	35	077	2	13	03516	Kellon yläaste	304	084	4	17
04534	Säkinmäen koulu	21	077	2	13	04402	Kirkonkylän koulu	554	084	4	17
04535	Venekosken koulu	20	077	2	13	04403	Kiviniemen koulu	143	084	4	17
15	Lukiot	101				04404	Martinniemen koulu	241	084	4	17
00103	Hankasalmen lukio	101	077	2	13	04406	Takkurannan koulu	100	084	4	17
64	Kansalaisopistot	950				15	Lukiot	299			
02179	Hankasalmen kansalaisopisto	950	077	2	13	00076	Haukiputaan lukio	299	084	4	17
0132585-1	HARJAVALLAN KAUPUNKI					0163790-0	HAUKIVUOREN KUNTA				
11	Peruskoulut	741				11	Peruskoulut	295			
08473	Hiirijärven koulu	31	079	2	04	06138	Aseman koulu	118	085	3	10
08471	Keskustan koulu	570	079	2	04	06137	Haukivuoren yläaste	133	085	3	10
08475	Pirkkalan koulu	140	079	2	04	06139	Kantalan koulu	19	085	3	10
12	Peruskouluasteen erityiskoulut	15				06140	Nykälän koulu	25	085	3	10
03448	Hakunin koulu	15	079	2	04	15	Lukiot	67			
15	Lukiot	102				00105	Haukivuoren lukio	67	085	3	10
00074	Harjavallan lukio	102	079	2	04	0145997-2	HAUSJÄRVEN KUNTA				
21	Ammatilliset oppilaitokset	276				11	Peruskoulut	1 029			
01841	Harjavallan sos-terv.alan opp.	276	079	2	04	06535	Erkylän koulu	23	086	1	05
64	Kansalaisopistot	750				06534	Hausjärven yläaste	274	086	1	05
02060	Harjavallan kansalaisopisto	750	079	2	04	06537	Hikiän koulu	67	086	1	05
0163734-5	HARTOLAN KUNTA					06538	Karan koulu	43	086	1	05
11	Peruskoulut	386				06539	Karhin koulu	71	086	1	05
07205	Kirkonkylän koulu	165	081	1	07	06540	Kirkonkylän koulu	40	086	1	05
07210	Pohjolan koulu	42	081	1	07	06541	Monnin koulu	78	086	1	05
07212	Riihiniemen koulu	34	081	1	07	06542	Oitin koulu	230	086	1	05
07204	Tainionvirran koulu	145	081	1	07	06544	Ryttylän koulu	203	086	1	05
0145801-3	HATTULAN KUNTA					12	Peruskouluasteen erityiskoulut	33			
11	Peruskoulut	1 097				06546	Vanhantien koulu	33	086	1	05
08232	Hurttalan koulu	137	082	1	05	15	Lukiot	60			
08233	Kosken koulu	17	082	1	05	00077	Hausjärven lukio	60	086	1	05
08234	Lepaan koulu	52	082	1	05	64	Kansalaisopistot	800			
08235	Nihattulan koulu	39	082	1	05	02097	Hausjärven kansalaisopisto	800	086	1	05
08230	Parolan Yhteiskoulu	372	082	1	05	1068892-9	HEINOLAN KAUPUNKI				
08236	Parolan koulu	287	082	1	05	11	Peruskoulut	2 136			
08237	Pekolan koulu	87	082	1	05	07174	Jyrängön koulu	115	111	1	07
08292	Pelkolan koulu	64	082	1	05	07192	Kirkonkylän koulu	255	111	1	07
08239	Rahkoilan koulu	42	082	1	05	07193	Lusin koulu	50	111	1	07
						07173	Lyseonmäen koulu	545	111	1	07

Kunta koulutuksen järjestäjänä – En kommun som utbildningsordnare

Tunnus Kod	Nimi Namn	Opiskelijoita Studerande 20.9.2005	Kunta Kommun	Lääni Län	Maakunta Landskap	Tunnus Kod	Nimi Namn	Opiskelijoita Studerande 20.9.2005	Kunta Kommun	Lääni Län	Maakunta Landskap
07195	Myllyojan koulu	187	111	1	07	03014	Konalan ala-asteen koulu	239	091	1	01
07175	Niemelän yhtenäiskoulu	456	111	1	07	03015	Kontulan ala-asteen koulu	454	091	1	01
07176	Seminaarin koulu	199	111	1	07	03480	Koskelan ala-asteen koulu	105	091	1	01
07177	Tommolan koulu	266	111	1	07	03576	Kotinummen ala-asteen koulu	230	091	1	01
07198	Vierumäen koulu	63	111	1	07	03064	Kottby lägstadieskola	107	091	1	01
12 Peruskouluasteen erityiskoulut		..				03065	Kronohagens lägstadieskola	80	091	1	01
03276	Reuman sairaalakoulu	..	111	1	07	03085	Kruununhaan yläasteen koulu	522	091	1	01
15 Lukiot		312				03016	Kulosaaren ala-asteen koulu	353	091	1	01
00078	Heinolan lukio	312	111	1	07	03017	Käpylän ala-asteen koulu	436	091	1	01
61 Musiikkioppilaitokset		411				03082	Käpylän yläasteen koulu	366	091	1	01
02340	Heinolan musiikkiopisto	411	111	1	07	03067	Kårböle lägstadieskola	64	091	1	01
0164308-3 HEINÄVEDEN KUNTA						03057	Laajasalon ala-asteen koulu	390	091	1	01
11 Peruskoulut		414				03086	Laajasalon yläasteen koulu	375	091	1	01
07277	Heinäveden yläaste	162	090	3	10	03579	Laakavuoren ala-asteen koulu	226	091	1	01
07179	Kirkonkylän koulu	146	090	3	10	03026	Lauttasaaren ala-asteen koulu	536	091	1	01
07181	Lajunlahden koulu	51	090	3	10	03537	Länsi-Pasilan ala-asteen koulu	108	091	1	01
07185	Rummukalan koulu	32	090	3	10	03295	Maatullin ala-asteen koulu	400	091	1	01
07186	Sapun koulu	23	090	3	10	03019	Malmin ala-asteen koulu	311	091	1	01
15 Lukiot		79				03103	Malmin yläasteen koulu	301	091	1	01
00080	Heinäveden lukio	79	090	3	10	03289	Malminkartanon ala-ast. koulu	301	091	1	01
64 Kansalaisopistot		577				03020	Maunulan ala-asteen koulu	394	091	1	01
02141	Heinäveden kansalaisopisto	577	090	3	10	03021	Meilahden ala-asteen koulu	367	091	1	01
0201256-6 HELSINGIN KAUPUNKI						03088	Meilahden yläasteen koulu	351	091	1	01
11 Peruskoulut		39 466				03022	Mellunmäen ala-asteen koulu	306	091	1	01
03001	Ala-Malmin peruskoulu	339	091	1	01	03630	Merirastilan ala-asteen koulu	243	091	1	01
03002	Aleksis Kiven peruskoulu	485	091	1	01	03023	Metsolan ala-asteen koulu	132	091	1	01
03079	Alppilan yläasteen koulu	429	091	1	01	03069	Minervaskolan	198	091	1	01
03743	Arabian peruskoulu	313	091	1	01	03024	Munkkiniemen ala-asteen koulu	337	091	1	01
03724	Aurinkolahden peruskoulu	553	091	1	01	03025	Munkkivuoren ala-asteen koulu	299	091	1	01
03058	Blomängens lägstadieskola	218	091	1	01	03106	Munksnäs högstadieskola	207	091	1	01
03104	Botby högstadieskola	228	091	1	01	03070	Munksnäs lägstadieskola	207	091	1	01
03059	Brändö lägstadieskola	120	091	1	01	03668	Mustakiven ala-asteen koulu	403	091	1	01
03060	Cygnaeus lägstadieskola	231	091	1	01	03027	Myllypuron ala-asteen koulu	405	091	1	01
03607	Degerö lägstadieskola	150	091	1	01	03089	Myllypuron yläasteen koulu	212	091	1	01
03061	Drumsö lägstadieskola	154	091	1	01	03071	Månsas lägstadieskola	71	091	1	01
03003	Eläintarhan ala-asteen koulu	225	091	1	01	03674	Nordsjö lägstadieskola	145	091	1	01
03080	Etelä-Kaarelan yläasteen koulu	247	091	1	01	03418	Nurkkatien ala-asteen koulu	176	091	1	01
03081	Etu-Töölön yläasteen koulu	297	091	1	01	03030	Oulunkylän ala-asteen koulu	664	091	1	01
03004	Haagan peruskoulu	751	091	1	01	03032	Pakilan ala-asteen koulu	429	091	1	01
03062	Haga lägstadieskola	114	091	1	01	03091	Pakilan yläasteen koulu	552	091	1	01
03664	Hertton.rannan ala-asteen koul	518	091	1	01	03419	Paloheinän ala-asteen koulu	495	091	1	01
03005	Herttoniemen ala-asteen koulu	280	091	1	01	03296	Pelimannin ala-asteen koulu	315	091	1	01
03006	Heteniityn ala-asteen koulu	186	091	1	01	03533	Pihkapuiston ala-asteen koulu	265	091	1	01
03605	Hietakummun ala-asteen koulu	236	091	1	01	03033	Pihlajamäen ala-asteen koulu	269	091	1	01
03092	Hiidenkiven peruskoulu	770	091	1	01	03252	Pihlajiston ala-asteen koulu	298	091	1	01
03107	Högstadieskolan Lönkan	232	091	1	01	03672	Pikku-Huopalahd. ala-ast.koulu	306	091	1	01
03105	Högstadieskolan Sv. normallyc.	264	091	1	01	03034	Pitäjänmäen peruskoulu	435	091	1	01
03008	Itä-Pakilan ala-asteen koulu	199	091	1	01	03049	Pohjois-Haagan ala-ast. koulu	342	091	1	01
03039	Itäkeskuksen peruskoulu	564	091	1	01	03723	Poikkilaakson ala-asteen koulu	271	091	1	01
03009	Jakomäen ala-asteen koulu	326	091	1	01	03035	Porolahden peruskoulu	645	091	1	01
03083	Jakomäen yläasteen koulu	279	091	1	01	03036	Puistolan ala-asteen koulu	466	091	1	01
03010	Kaisaniemen ala-asteen koulu	443	091	1	01	03577	Puistolan peruskoulu	727	091	1	01
03614	Kallahden peruskoulu	586	091	1	01	03037	Pukinmäen ala-asteen koulu	388	091	1	01
03011	Kallion ala-asteen koulu	306	091	1	01	03094	Pukinmäen peruskoulu	476	091	1	01
03012	Kannelmäen ala-asteen koulu	521	091	1	01	03038	Puotilan ala-asteen koulu	542	091	1	01
03707	Karavaanin ala-asteen koulu	217	091	1	01	03096	Ressun peruskoulu	397	091	1	01
03013	Katajanokan ala-asteen koulu	136	091	1	01	03040	Roihuvuoren ala-asteen koulu	550	091	1	01
03251	Keinutien ala-asteen koulu	587	091	1	01	03662	Ruoholahden ala-asteen koulu	396	091	1	01
						03041	Santahaminan ala-asteen koulu	134	091	1	01
						03042	Siilitien ala-asteen koulu	116	091	1	01
						03479	Siltamäen ala-asteen koulu	287	091	1	01
						03043	Snellmanin ala-asteen koulu	131	091	1	01
						03073	Sockenbacka lägstadieskola	27	091	1	01
						03663	Soinisen koulu	255	091	1	01
						03074	Staffansby lägstadieskola	149	091	1	01
						03716	Strömbergin ala-asteen koulu	196	091	1	01

Kunta koulutuksen järjestäjänä – En kommun som utbildningsanordnare

Tunnus Kod	Nimi Namn	Opiskelijoita Studerande 20.9.2005	Kunta Kommun	Läni Län	Maakunta Landskap	Tunnus Kod	Nimi Namn	Opiskelijoita Studerande 20.9.2005	Kunta Kommun	Läni Län	Maakunta Landskap
03044	Suomenlinnan ala-asteen koulu	78	091	1	01	02560	Helsingin tekniikan alan oppil	3 025	091	1	01
03311	Suutarilan ala-asteen koulu	409	091	1	01	02570	Hgin amm.kork-opist.ast.inst.	20	091	1	01
03087	Suutarilan yläasteen koulu	494	091	1	01	23 Ammatilliset erikoisoppilaitokset	20				
03045	Tahvonlahden ala-asteen koulu	203	091	1	01	01581	H:gin kaup.liikennealan oppil.	20	091	1	01
03046	Taivallahden peruskoulu	435	091	1	01	41 Ammattikorkeakoulut	9 371				
03047	Tapanilan ala-asteen koulu	267	091	1	01	02624	Helsingin ammattikorkeakoulu	9 371	091	1	01
03048	Tehtaankadun ala-asteen koulu	270	091	1	01	64 Kansalaisopistot	30 800				
03098	Tehtaanpuiston yläasteen koulu	386	091	1	01	02046	H:fors stads sv. arbetarinst.	6 000	091	1	01
03340	Topelius lågstadieskola	104	091	1	01	02022	H:gin kaup.suom.työväenopisto	24 800	091	1	01
03705	Torpparinmäen peruskoulu	427	091	1	01	0177869-0 HIMANGAN KUNTA					
03578	Töyrynummen ala-asteen koulu	312	091	1	01	11 Peruskoulut	391				
03050	Töölön ala-asteen koulu	332	091	1	01	06630	Hillilän koulu	30	095	2	16
03051	Vallilan ala-asteen koulu	251	091	1	01	05826	Pahkalan koulu	50	095	2	16
03053	Vartiokylän ala-asteen koulu	439	091	1	01	03317	Raumankarin koulu	311	095	2	16
03099	Vartiokylän yläasteen koulu	433	091	1	01	0164384-1 HIRVENSALMEN KUNTA					
03054	Vesalan ala-asteen koulu	566	091	1	01	11 Peruskoulut	292				
03100	Vesalan yläasteen koulu	336	091	1	01	08878	Elomaan koulu	169	097	3	10
03055	Vuosaaren ala-asteen koulu	508	091	1	01	06560	Kissakosken koulu	32	097	3	10
03101	Vuosaaren yläasteen koulu	340	091	1	01	06558	Lahnaniemen koulu	21	097	3	10
03056	Yhtenäiskoulu	261	091	1	01	06559	Malvaan koulu	30	097	3	10
03108	Åshöjdens grundskola	231	091	1	01	06557	Suonsalmen koulu	40	097	3	10
12 Peruskouluasteen erityiskoulut		586				0146248-5 HOLLOLAN KUNTA					
03248	Albertin koulu	51	091	1	01	11 Peruskoulut	2 479				
03378	Auroran sairaalakoulu	..	091	1	01	07374	Herralan koulu	72	098	1	07
03710	Ebeneser-koulu	96	091	1	01	07373	Hollolan yläaste	726	098	1	07
03469	Haartmannin koulu	..	091	1	01	07375	Hälvälän koulu	185	098	1	07
03246	Hillerikujan koulu	84	091	1	01	07376	Kalliolan koulu	277	098	1	07
03111	Karviaistien koulu	78	091	1	01	07377	Kastarin koulu	32	098	1	07
03279	Lastenlinnan koulu	..	091	1	01	07378	Miekkion koulu	58	098	1	07
03113	Lemmilän koulu	12	091	1	01	07379	Nostavan koulu	86	098	1	07
03114	Naulakallion koulu	52	091	1	01	07380	Paimelan koulu	49	098	1	07
03115	Outamon koulu	30	091	1	01	07381	Pyhäniemen koulu	118	098	1	07
03417	Solakallion koulu	43	091	1	01	07382	Salpakankaan koulu	531	098	1	07
03112	Toivolankoulu	100	091	1	01	03328	Tiilikankaan koulu	307	098	1	07
03471	Ulfäsaskolan	23	091	1	01	07383	Uskulan koulu	38	098	1	07
03536	Zachariasskolan	17	091	1	01	12 Peruskouluasteen erityiskoulut	49				
15 Lukiot		11 527				07385	Kankaan koulu	49	098	1	07
00004	Alppilan lukio	437	091	1	01	15 Lukiot	276				
00026	Brändö gymnasium	381	091	1	01	00477	Hollolan lukio	276	098	1	07
00845	Etu-Töölön lukio	445	091	1	01	64 Kansalaisopistot	2 900				
00561	Gymnasiet Lärkan	372	091	1	01	02291	Hollolan alueopisto	2 900	098	1	07
00777	Gymnasiet Svenska normallyceum	275	091	1	01	0132697-7 HONKAJOEN KUNTA					
00560	Helsingfors Aftongymnasium	177	091	1	01	11 Peruskoulut	230				
00540	Helsingin aikuislukio	922	091	1	01	05681	Hongon koulu	155	099	2	04
00088	Helsingin kuvataidelukio	593	091	1	01	05678	Honkajoen yhteiskoulu	75	099	2	04
00081	Helsingin luonnontiedelukio	706	091	1	01	15 Lukiot	85				
00550	Itäkeskuksen aikuislukio	779	091	1	01	00096	Honkajoen lukio	85	099	2	04
00670	Itäkeskuksen lukio	547	091	1	01	0214152-8 HOUTSKÄRS KOMMUN					
00255	Kallion lukio	496	091	1	01	11 Peruskoulut	41				
00648	Koillis-Helsingin lukio	814	091	1	01	05606	Träsk lågstadieskola	41	101	2	02
00017	Laajasalon lukio	266	091	1	01						
00041	Länsi-Helsingin lukio	472	091	1	01						
00551	Mäkelänrinteen aikuislukio	1 078	091	1	01						
00518	Mäkelänrinteen lukio	778	091	1	01						
00082	Ressun lukio	673	091	1	01						
00089	Sibelius-lukio	539	091	1	01						
00607	Töölö gymnasium	113	091	1	01						
00915	Vuosaaren lukio	513	091	1	01						
00092	Yhtenäiskoulun lukio	151	091	1	01						
21 Ammatilliset oppilaitokset		6 599									
02561	Helsingin palvelualojen oppil.	1 642	091	1	01						
02562	Helsingin sos-terveysalan opp.	1 912	091	1	01						

Kunta koulutuksen järjestäjänä – En kommun som utbildningsanordnare

Tunnus Kod	Nimi Namn	Opiskelijoita Studerande 20.9.2005	Kunta Kommun	Läni Län	Maakunta Landskap	Tunnus Kod	Nimi Namn	Opiskelijoita Studerande 20.9.2005	Kunta Kommun	Läni Län	Maakunta Landskap
64	Kansalaisopistot	295				08085	Vehkojan koulu	456	106	1	01
02479	Skärgårdshavets medborgarinst.	295	101	2	02	12	Peruskouluasteen erityiskoulut	225			
						08098	Hakalan erityiskoulu	108	106	1	01
0203762-4	HUITTISTEN KAUPUNKI					08099	Martin erityiskoulu	117	106	1	01
11	Peruskoulut	1 024				15	Lukiot	1 234			
05587	Huhtamon koulu	21	102	2	04	00784	Hyvinkään Sveitsin lukio	432	106	1	01
05581	Lauttakylän koulu	352	102	2	04	00098	Hyvinkään yhteiskoulun lukio	802	106	1	01
05584	Loiman koulu	56	102	2	04	21	Ammatilliset oppilaitokset	1 615			
05580	Palojoen koulu	19	102	2	04	02385	Hyvinkään Taidekoulu	60	106	1	01
05578	Pellonpuiston peruskoulu	395	102	2	04	01043	Hyvinkään ammattioppilaitos	441	106	1	01
05582	Sammun koulu	132	102	2	04	01220	Hyvinkään kauppappilaitos	486	106	1	01
05586	Suttilan koulu	49	102	2	04	01351	Hyvinkään terv.huolto-oppil.	347	106	1	01
12	Peruskouluasteen erityiskoulut	29				02326	Uudenmaan maaseutuopisto	281	106	1	01
05585	Lauttarannan koulu	29	102	2	04	64	Kansalaisopistot	2 800			
15	Lukiot	346				02023	Hyvinkään kansalaisopisto	2 800	106	1	01
00419	Lauttakylän lukio	346	102	2	04	0194494-3	HÄMEENKOSKEN KUNTA				
21	Ammatilliset oppilaitokset	576				11	Peruskoulut	187			
02545	Huittisten Amm. ja yrit.opisto	576	102	2	04	07678	Hyväneulan koulu	42	283	1	07
61	Musiikkioppilaitokset	432				07679	Kirkonkylän koulu	145	283	1	07
01940	Huittisten musiikkiopisto	432	102	2	04	0132947-3	HÄMEENKYRÖN KUNTA				
64	Kansalaisopistot	2 000				11	Peruskoulut	1 372			
02061	Huittisten seudun kansalaisop.	2 000	102	2	04	05685	Haukijärven koulu	30	108	2	06
0146456-0	HUMPPILAN KUNTA					05686	Heinijärven koulu	51	108	2	06
11	Peruskoulut	267				05684	Hämeenkyrön Yhteiskoulu	507	108	2	06
03659	Humppilan yläaste	78	103	1	05	05687	Jumesniemen koulu	30	108	2	06
08126	Kirkonkulman koulu	189	103	1	05	05688	Kaipion koulu	28	108	2	06
0185075-2	HYRYNSALMEN KUNTA					05689	Kirkonkylän koulu	241	108	2	06
11	Peruskoulut	366				05690	Kostulan koulu	41	108	2	06
05273	Iston koulu	139	105	4	18	05691	Kyröskosken koulu	217	108	2	06
05277	Moisiovaaran koulu	40	105	4	18	05692	Lavajärven koulu	27	108	2	06
05280	Nivan koulu	159	105	4	18	05693	Mahnalan koulu	110	108	2	06
05287	Väisälän koulu	28	105	4	18	05694	Pinsiön koulu	72	108	2	06
64	Kansalaisopistot	320				05696	Vesajärven koulu	18	108	2	06
02294	Hyrynsalmen kansalaisopisto	320	105	4	18	15	Lukiot	189			
0125866-0	HYVINKÄÄN KAUPUNKI					00099	F. E. Sillanpään lukio	189	108	2	06
11	Peruskoulut	4 964				64	Kansalaisopistot	1 385			
03625	Anttilan koulu	77	106	1	01	02062	Hämeenkyrön kansalaisopisto	1 385	108	2	06
08086	Aseman koulu	420	106	1	01	0146921-4	HÄMEENLINNAN KAUPUNKI				
03511	Hakalan koulu	301	106	1	01	11	Peruskoulut	4 719			
08082	Hyvinkään yhteiskoulu	315	106	1	01	08814	Ahveniston koulu	385	109	1	05
08087	Hyvinkäänkylän koulu	337	106	1	01	08812	Hämeenlinnan Yhteiskoulu	789	109	1	05
08088	Hämeenkadun koulu	506	106	1	01	03385	Jukolan koulu	228	109	1	05
08084	Härkävehmaan koulu	378	106	1	01	08816	Kankaantaan koulu	91	109	1	05
08089	Kaukasten koulu	41	106	1	01	03496	Katuman koulu	36	109	1	05
08096	Kytäjän koulu	39	106	1	01	08813	Kaurialan koulu	554	109	1	05
03649	Martin koulu	505	106	1	01	08819	Kirkonkulman koulu	246	109	1	05
08091	Nopon koulu	76	106	1	01	08820	Luolajan koulu	142	109	1	05
08092	Paavolan koulu	287	106	1	01	08811	Lyseon koulu	490	109	1	05
08093	Palopuron koulu	43	106	1	01	08821	Miemalan koulu	110	109	1	05
08083	Pohjoispuiston koulu	482	106	1	01	08822	Myllymäen koulu	235	109	1	05
08094	Puolimatkan koulu	509	106	1	01	03230	Nummen koulu	468	109	1	05
08095	Ridasjärven koulu	47	106	1	01	08823	Ojoisten koulu	322	109	1	05
08774	Svenska skolan i Hyvinge	55	106	1	01	03231	Ortelan koulu	116	109	1	05
03606	Talvisillan koulu	42	106	1	01	08824	Ruununmyllyn koulu	365	109	1	05
08097	Uudenkylän koulu	48	106	1	01	08827	Vuorentaan koulu	142	109	1	05

Kunta koulutuksen järjestäjänä – En kommun som utbildningsanordnare

Tunnus Kod	Nimi Namn	Opiskelijoita Studerande 20.9.2005	Kunta Kommun	Lääni Län	Maakunta Landskap	Tunnus Kod	Nimi Namn	Opiskelijoita Studerande 20.9.2005	Kunta Kommun	Lääni Län	Maakunta Landskap
12	Peruskouluasteen erityiskoulut	13				07411	Perheniemien koulu	31	142	1	08
03692	Saaristen koulu	13	109	1	05	07412	Sammon koulu	49	142	1	08
15	Lukiot	1 385				07415	Tillolan koulu	39	142	1	08
00605	Hämeenlinnan Aikuislukio	284	109	1	05	07416	Vuolenkosken koulu	35	142	1	08
00102	Hämeenlinnan Yhteiskoul. lukio	238	109	1	05	12 Peruskouluasteen erityiskoulut	36				
00100	Hämeenlinnan lyseon lukio	353	109	1	05	07417	Kausan koulu	36	142	1	08
00101	Kaurialan lukio	510	109	1	05	15 Lukiot	138				
0185153-6 IIN KUNTA						00154	Iitin lukio	138	142	1	08
11 Peruskoulut		1 022				64 Kansalaisopistot	890				
07782	Alarannan koulu	98	139	4	17	02127	Iitin kansalaisopisto	890	142	1	08
07783	Aseman koulu	62	139	4	17	0203797-4 IKAALISTEN KAUPUNKI					
07784	Haminan koulu	226	139	4	17	11 Peruskoulut	779				
07785	Ojakylän koulu	86	139	4	17	05698	Ikaalisten yhteiskoulu	285	143	2	06
07786	Olhavan koulu	58	139	4	17	05701	Keskustan koulu	277	143	2	06
07787	Pohjois-lin koulu	114	139	4	17	05702	Kilvakkalan koulu	71	143	2	06
07781	Valtarin koulu	330	139	4	17	05705	Luhalahden koulu	24	143	2	06
07790	Ylirannan koulu	48	139	4	17	05706	Mansoniemen koulu	35	143	2	06
12 Peruskouluasteen erityiskoulut		21				05708	Riitalan koulu	28	143	2	06
07791	Jokivarren koulu	21	139	4	17	05710	Tevaniemen koulu	59	143	2	06
15 Lukiot		120				12 Peruskouluasteen erityiskoulut	14				
00151	Iin lukio	120	139	4	17	03483	Hakumäen koulu	14	143	2	06
64 Kansalaisopistot		900				15 Lukiot	140				
02234	Iin ja Yli-lin kansalaisopisto	900	139	4	17	00155	Ikaalisten yhteiskoulun lukio	140	143	2	06
9086071-6 IISALMEN KAUPUNKI						64 Kansalaisopistot	1 260				
11 Peruskoulut		2 290				02063	Ikaalisten kaup.kansalaisop.	1 260	143	2	06
05997	Hernejärven koulu	35	140	3	11	0178008-8 ILMAJOEN KUNTA					
05999	Joutsenjoen koulu	32	140	3	11	11 Peruskoulut	1 493				
05994	Juhani Ahon koulu	622	140	3	11	07046	Ahonkylän koulu	94	145	2	14
06000	Kangaslammin koulu	347	140	3	11	07048	Herralan koulu	186	145	2	14
05995	Kauppiis-Heikin koulu	318	140	3	11	07050	Ilomäen koulu	32	145	2	14
06001	Keskustan koulu	172	140	3	11	07045	Jaakko Ilkan koulu	516	145	2	14
06002	Kilpijärven koulu	210	140	3	11	07051	Jouppilan koulu	36	145	2	14
06003	Kirkonsalmen koulu	275	140	3	11	07053	Koskenkorvan koulu	88	145	2	14
06007	Lappetelän koulu	43	140	3	11	07054	Luoman koulu	22	145	2	14
06010	Partalan koulu	26	140	3	11	07055	Marjoharjun koulu	25	145	2	14
06012	Runnin koulu	42	140	3	11	07056	Munakan koulu	40	145	2	14
06014	Soinlahden koulu	64	140	3	11	03726	Neiron koulu	102	145	2	14
06006	Sourunsalon koulu	50	140	3	11	07057	Nopankylän koulu	21	145	2	14
06015	Varpasen koulu	32	140	3	11	07059	Palonkylän koulu	137	145	2	14
06016	Viitaan koulu	22	140	3	11	07060	Peltoniemen koulu	59	145	2	14
12 Peruskouluasteen erityiskoulut		70				07061	Peuralan koulu	43	145	2	14
06009	Otavan koulu	70	140	3	11	07065	Tuomikylän koulu	34	145	2	14
15 Lukiot		688				07066	Västilän koulu	58	145	2	14
00152	Iisalmen lyseo ja aikuislukio	688	140	3	11	15 Lukiot	224				
61 Musiikkioppilaitokset		574				00156	Ilmajoen lukio	224	145	2	14
01943	Ylä-Savon musiikkiopisto	574	140	3	11	64 Kansalaisopistot	1 800				
64 Kansalaisopistot		1 938				02200	Ilmajoki-opisto	1 800	145	2	14
02163	Iisalmen kansalaisopisto	1 938	140	3	11	0167589-4 ILOMANTSIN KUNTA					
0158766-7 IITIN KUNTA						11 Peruskoulut	613				
11 Peruskoulut		780				06670	Hatun koulu	15	146	3	12
07405	Haapa-Kimolan koulu	30	142	1	08	06672	Huhuksen koulu	14	146	3	12
07404	Iitin yläaste	292	142	1	08	06674	Ikononvaaran koulu	34	146	3	12
07408	Kausalan koulu	240	142	1	08	06680	Kuuksenvaaran koulu	25	146	3	12
07409	Kymijoen koulu	64	142	1	08	06682	Lylykosken koulu	17	146	3	12

Kunta koulutuksen järjestäjänä – En kommun som utbildningsordnare

Tunnus Kod	Nimi Namn	Opiskelijoita Studerande 20.9.2005	Kunta Kommun	Lääni Län	Maakunta Landskap	Tunnus Kod	Nimi Namn	Opiskelijoita Studerande 20.9.2005	Kunta Kommun	Lääni Län	Maakunta Landskap
06684	Maukkulan koulu	17	146	3	12	0178071-5 ISOJOEN KUNTA					
06668	Parppein koulu	194	146	3	12	11 Peruskoulut					
06676	Pogostan koulu	297	146	3	12			332			
15 Lukiot		118				07298	Isojoen Koulukolmio (vl. 0-5)	189	151	2	14
00157	Iломantsin lukio	118	146	3	12	07296	Isojoen Koulukolmio (vl. 6-9)	143	151	2	14
64 Kansalaisopistot		1 350				0178131-2 ISONKYRÖN KUNTA					
02161	Vaara-Karjalan kansalaisopisto	1 350	146	3	12	11 Peruskoulut					
0159216-7 IMATRAN KAUPUNKI								605			
11 Peruskoulut		2 876				07304	Isonkyrön yläaste	222	152	2	15
07453	Imatrankosken koulu	366	153	1	09	07305	Keskustan koulu	199	152	2	15
07454	Kaukopään koulu	160	153	1	09	07307	Kylkkälän koulu	69	152	2	15
07449	Kosken koulu	165	153	1	09	07308	Lehmäjoen koulu	20	152	2	15
07455	Linnalan koulu	327	153	1	09	07309	Orismalan koulu	32	152	2	15
07450	Mansikkalan koulu	370	153	1	09	07310	Palhojaisten koulu	24	152	2	15
07458	Rajapatsaan koulu	232	153	1	09	07313	Valtaalan koulu	39	152	2	15
07459	Sienimäen koulu	98	153	1	09	15 Lukiot					
07461	Tainionkosken koulu	530	153	1	09			143			
08917	Virasojan koulu	211	153	1	09	00160	Kyrönmaan lukio	143	152	2	15
07451	Vuoksenniskan koulu	417	153	1	09	0159448-8 JAALAN KUNTA					
15 Lukiot		645				11 Peruskoulut					
00158	Imatran yhteislukio	413	153	1	09			112			
00912	Vuoksenniskan yht.koulun lukio	232	153	1	09	07116	Kimolan koulu	14	163	1	08
61 Musiikkioppilaitokset		516				07117	Kirkonkylän koulu	71	163	1	08
01944	Imatran seudun musiikki-inst.	516	153	1	09	07119	Siikavan koulu	27	163	1	08
64 Kansalaisopistot		2 150				0208733-0 JALASJÄRVEN KUNTA					
02128	Imatran Työväenopisto	2 150	153	1	09	11 Peruskoulut					
0190758-7 INARIN KUNTA								1 022			
11 Peruskoulut		826				07002	Harrin koulu	48	164	2	14
04030	Inarin ala-asteen koulu	86	148	5	19	07019	Hirvijärven koulu	29	164	2	14
04028	Inarin yläasteen koulu	45	148	5	19	07003	Ilvesjoen koulu	55	164	2	14
04031	Ivalon ala-asteen koulu	370	148	5	19	06998	Jalasjärven yläaste	381	164	2	14
04041	Ivalon yläasteen koulu	251	148	5	19	07004	Keskikylän koulu	47	164	2	14
03575	Sevettijärven koulu	24	148	5	19	07005	Kirkonkylän koulu	242	164	2	14
04039	Törmäsen koulu	50	148	5	19	07006	Komsin koulu	30	164	2	14
15 Lukiot		131				07007	Koskuen koulu	70	164	2	14
00161	Ivalon lukio	131	148	5	19	07010	Luopajärven koulu	75	164	2	14
64 Kansalaisopistot		1 200				07012	Metsolan koulu	45	164	2	14
02258	Inarin kansalaisopisto	1 200	148	5	19	15 Lukiot					
0214168-3 INIÖ KOMMUN								168			
11 Peruskoulut		18				00192	Jalasjärven lukio	168	164	2	14
05604	Iniö skola	18	150	2	02	24 Ammatilliset aikuiskoulutuskesk.					
0126293-4 INKÖON KUNTA								2 009			
11 Peruskoulut		420				01605	Jalasjärven amm.aik.koul.kes	2 009	164	2	14
08776	Barösunds skola	18	149	1	01	64 Kansalaisopistot					
08777	Degerby skola	81	149	1	01			1 514			
08778	Kyrkfjärdens skola	128	149	1	01	02201	Jalasjärven kansalaisopisto	1 514	164	2	14
08100	Merituulen koulu	138	149	1	01	0147510-4 JANAKKALAN KUNTA					
08779	Solbergs skola	23	149	1	01	11 Peruskoulut					
08780	Västankvarns skola	32	149	1	01			1 893			
64 Kansalaisopistot		620				08170	Harvialan koulu	120	165	1	05
02048	Ingå medborgarinstitut	620	149	1	01	08171	Heinäjoen koulu	40	165	1	05
						08172	Leppäkosken koulu	65	165	1	05
						08173	Löyttymäen koulu	35	165	1	05
						08174	Tanttalan koulu	31	165	1	05
						08175	Tarinmaan koulu	72	165	1	05
						08176	Tervakosken koulu	380	165	1	05
						08167	Tervakosken yhteiskoulu	215	165	1	05
						08177	Turengin koulu	482	165	1	05
						08168	Turengin yhteiskoulu	388	165	1	05
						08178	Viralan koulu	37	165	1	05
						08179	Vähikkälän koulu	28	165	1	05
						12 Peruskouluasteen erityiskoulut					
						08180	Haukankallion koulu	40	165	1	05

Kunta koulutuksen järjestäjänä – En kommun som utbildningsanordnare

Tunnus Kod	Nimi Namn	Opiskelijoita Studerande 20.9.2005	Kunta Kommun	Läni Län	Maakunta Landskap	Tunnus Kod	Nimi Namn	Opiskelijoita Studerande 20.9.2005	Kunta Kommun	Läni Län	Maakunta Landskap
15 Lukiot		256				64 Kansalaisopistot		674			
00823	Tervakosken lukio	78	165	1	05	02143	Joroisten kansalaisopisto	674	171	3	10
00832	Turengin lukio	178	165	1	05						
0242746-2 JOENSUUN KAUPUNKI						0174108-9 JOUTSAN KUNTA					
11 Peruskoulut		5 113				11 Peruskoulut		434			
05921	Heinävaaran koulu	170	167	3	12	06067	Angesselän koulu	21	172	2	13
05922	Huhtilamin koulu	22	167	3	12	06066	Joutsan-Luhangan yläaste	180	172	2	13
05909	Iksenvaaran koulu	49	167	3	12	06070	Mieskonmäen koulu	38	172	2	13
05905	Joensuun Lyseon peruskoulu	434	167	3	12	06068	Pohvinrinteen koulu	195	172	2	13
03525	Juhanalan koulu	164	167	3	12	15 Lukiot		112			
05910	Kanervalan koulu	205	167	3	12	00198	Joutsan lukio	112	172	2	13
05911	Karsikon koulu	296	167	3	12	64 Kansalaisopistot		1 750			
05919	Kiihtelysvaaran koulu	216	167	3	12	02275	Puulan seutuopisto	1 750	172	2	13
05947	Koveron koulu	51	167	3	12	0159516-5 JOUTSENON KAUPUNKI					
03720	Marjalan koulu	103	167	3	12	11 Peruskoulut		1 127			
05914	Mutalan koulu	190	167	3	12	07466	Aholan koulu	23	173	1	09
05915	Nepenmäen koulu	332	167	3	12	07465	Joutsenon yläaste	377	173	1	09
05916	Niinivaaran koulu	380	167	3	12	07476	Keskuskoulu	325	173	1	09
03597	Noljakan koulu	360	167	3	12	07468	Korvenkylän koulu	131	173	1	09
07895	Pataluodon koulu	800	167	3	12	07472	Parjalan koulu	47	173	1	09
05907	Pielisjoen koulu	434	167	3	12	07473	Pulpin koulu	164	173	1	09
05917	Rantakylän koulu	340	167	3	12	07475	Ravattilan koulu	60	173	1	09
05942	Tuupovaaran koulu	168	167	3	12	15 Lukiot		188			
05918	Utran koulu	399	167	3	12	00199	Joutsenon lukio	188	173	1	09
15 Lukiot		1 565				64 Kansalaisopistot		1 600			
00667	Joensuun Niinivaaran lukio	365	167	3	12	02129	Joutsenon kansalaisopisto	1 600	173	1	09
00195	Joensuun lyseon lukio	860	167	3	12	0170606-4 JUANKOSKEN KAUPUNKI					
00196	Joensuun yhteiskoulun lukio	340	167	3	12	11 Peruskoulut		675			
41 Ammattikorkeakoulut		4 161				04812	Juankosken koulu	241	174	3	11
02469	Pohj.Karjalan ammattikorkeak.	4 161	167	3	12	04804	Juantehtaan koulu	283	174	3	11
61 Musiikkioppilaitokset		1 002				04816	Muuruveden koulu	76	174	3	11
01948	Joensuun konservatorio	1 002	167	3	12	04823	Säyneisen koulu	75	174	3	11
64 Kansalaisopistot		6 200				15 Lukiot		150			
02152	Joensuun vapaaopisto	6 200	167	3	12	00200	Juankosken lukio	150	174	3	11
0147645-7 JOKIOISTEN KUNTA						64 Kansalaisopistot		730			
11 Peruskoulut		772				02164	Juankosken kansalaisopisto	730	174	3	11
08629	Kalakosken koulu	57	169	1	05	0178416-9 JURVAN KUNTA					
08631	Kiipun koulu	78	169	1	05	11 Peruskoulut		422			
08632	Kuuman koulu	63	169	1	05	07068	Jurvan yläaste	158	175	2	14
08630	Miinan koulu	275	169	1	05	07070	Kirkonkylän koulu	126	175	2	14
08628	Paanan koulu	251	169	1	05	07071	Koskimäen koulu	29	175	2	14
08633	Vaulamin koulu	48	169	1	05	07073	Niemenkylän koulu	35	175	2	14
64 Kansalaisopistot		840				07074	Närvijoen koulu	39	175	2	14
02274	Jokiläänin kansalaisopisto	840	169	1	05	07075	Sarvijoen koulu	35	175	2	14
0207112-8 JOROISTEN KUNTA						15 Lukiot		77			
11 Peruskoulut		659				00209	Jurvan lukio	77	175	2	14
07603	Joroisten yläaste	226	171	3	10	64 Kansalaisopistot		636			
07604	Kaitaisten koulu	32	171	3	10	02202	Jurvan kansalaisopisto	636	175	2	14
07605	Kerisalon koulu	32	171	3	10	0168654-2 JUUAN KUNTA					
07606	Kirkonkylän koulu	158	171	3	10	11 Peruskoulut		663			
07607	Kolman koulu	37	171	3	10	05353	Ahmovaaran koulu	41	176	3	12
07609	Kuvansin koulu	127	171	3	10	05351	Kajoon koulu	29	176	3	12
07611	Maaveden koulu	47	171	3	10						
15 Lukiot		126									
00537	Joroisten lukio	126	171	3	10						

Kunta koulutuksen järjestäjänä – En kommun som utbildningsordnare

Tunnus Kod	Nimi Namn	Opiskelijoita Studerande 20.9.2005	Kunta Kommun	Läni Län	Maakunta Landskap	Tunnus Kod	Nimi Namn	Opiskelijoita Studerande 20.9.2005	Kunta Kommun	Läni Län	Maakunta Landskap
05355	Kannaksen koulu	22	176	3	12	05091	Huhtarinteen koulu	48	179	2	13
05349	Nunnanlahden koulu	34	176	3	12	03270	Kukkumäen koulu	..	179	2	13
05346	Poikolan koulu	488	176	3	12	03691	Päiväharjun koulu	21	179	2	13
05368	Vihtasuon koulu	49	176	3	12						
12 Peruskouluasteen erityiskoulut		30				15 Lukiot		2 335			
05347	Särkkälän koulu	30	176	3	12	00577	Cygnaeus-lukio	630	179	2	13
15 Lukiot		121				00203	Jyväskylän Lyseon lukio	638	179	2	13
00210	Juuan lukio	121	176	3	12	00590	Jyväskylän aikuislukio	534	179	2	13
64 Kansalaisopistot		648				00205	Voionmaan lukio	533	179	2	13
02153	Juuan kansalaisopisto	648	176	3	12						
0147705-4 JUUPAJOEN KUNTA						0175401-5 JYVÄSKYLÄN MAALAIKUNTA					
11 Peruskoulut		247				11 Peruskoulut		4 549			
03558	Juupajoen yläkoulu	82	177	2	06	03559	Haapaniemen koulu	41	180	2	13
07674	Kirkonkylän koulu	47	177	2	06	04981	Janakan koulu	90	180	2	13
07675	Korkeakosken koulu	83	177	2	06	08881	Jokelan koulu	442	180	2	13
07676	Lylyn koulu	35	177	2	06	04982	Jylhän koulu	26	180	2	13
0164551-3 JUVAN KUNTA						04980	Jyskän koulu	372	180	2	13
11 Peruskoulut		795				04983	Kanavuoren koulu	111	180	2	13
06142	Hatsolan koulu	67	178	3	10	04905	Keski-Palokan koulu	480	180	2	13
06141	Juvan yläaste	268	178	3	10	04985	Kuohun koulu	33	180	2	13
06145	Järvenpään koulu	27	178	3	10	04902	Liinalammin koulu	189	180	2	13
06147	Kirkonkylän koulu	263	178	3	10	04906	Luonetjärven koulu	403	180	2	13
06148	Koikkalan ala-aste	33	178	3	10	04986	Nyrölän koulu	20	180	2	13
06149	Kuosmalan ala-aste	32	178	3	10	04987	Oravasaaren koulu	32	180	2	13
06150	Lautealan ala-aste	32	178	3	10	08882	Palokan koulu	571	180	2	13
06154	Paatelan ala-aste	41	178	3	10	04988	Puuppolan koulu	87	180	2	13
06157	Vuorenmaan ala-aste	32	178	3	10	04989	Saarenmaan koulu	58	180	2	13
15 Lukiot		117				03602	Tammirinteen koulu	39	180	2	13
00202	Juvan lukio	117	178	3	10	04904	Tikkakosken koulu	324	180	2	13
0174666-4 JYVÄSKYLÄN KAUPUNKI						04991	Tyypylän koulu	105	180	2	13
11 Peruskoulut		6 576				04970	Vaajakosken koulu	568	180	2	13
05081	Cygnaeuksen koulu	272	179	2	13	04990	Vaajakummun koulu	446	180	2	13
05101	Halssilan koulu	340	179	2	13	04992	Vesangan koulu	112	180	2	13
03344	Huhtaharjun koulu	377	179	2	13	15 Lukiot		780			
07846	Huhtasuon koulu	296	179	2	13	00485	Palokan lukio	444	180	2	13
05094	Jokivarren koulu	120	179	2	13	00825	Tikkakosken lukio	81	180	2	13
05097	Keljon koulu	196	179	2	13	00887	Vaajakosken lukio	255	180	2	13
05096	Keljonkankaan koulu	373	179	2	13	0133127-4 JÄMIJÄRVEN KUNTA					
05099	Keltinmäen koulu	389	179	2	13	11 Peruskoulut		261			
05083	Kilpisen koulu	442	179	2	13	05712	Jämijärven keskuskoulu	171	181	2	04
05093	Kortepohjan koulu	323	179	2	13	05715	Palokosken koulu	31	181	2	04
03557	Kuokkalan koulu	491	179	2	13	05716	Suurimaan koulu	30	181	2	04
05082	Kypärämäen koulu	229	179	2	13	05717	Tykköön koulu	29	181	2	04
04873	Lehtisaaren koulu	101	179	2	13	0175622-1 JÄMSÄN KAUPUNKI					
05875	Lehtisaaren yläasteen koulu	282	179	2	13	11 Peruskoulut		1 692			
05100	Lohikosken koulu	272	179	2	13	04538	Alhojärven koulu	39	182	2	13
05541	Muuratsalon koulu	73	179	2	13	04539	Arvajan koulu	19	182	2	13
03629	Nenänniemen koulu	75	179	2	13	04542	Jokivarren koulu	257	182	2	13
03517	Pohjanlammen koulu	398	179	2	13	04555	Juokslahden koulu	28	182	2	13
05098	Puistokoulu	190	179	2	13	04554	Jämsän yläaste	452	182	2	13
03343	Pupuhuhan koulu	161	179	2	13	04543	Kaipolan koulu	110	182	2	13
04874	Säynätsalon koulu	102	179	2	13	07668	Kuoreveden koulu	236	182	2	13
05088	Tikan koulu	420	179	2	13	07670	Lahden koulu	24	182	2	13
05126	Viitaniemen koulu	358	179	2	13	04545	Mustingan koulu	21	182	2	13
05092	Voionmaan koulu	296	179	2	13	04547	Partalan koulu	25	182	2	13
12 Peruskouluasteen erityiskoulut		69				04548	Ruotsulan koulu	63	182	2	13
08925	Haukkalan koulu	..	179	2	13	04549	Sammallahden koulu	23	182	2	13
						07672	Suinulan koulu	18	182	2	13
						04552	Vitikkalan koulu	377	182	2	13

Kunta koulutuksen järjestäjänä – En kommun som utbildningsordnare

Tunnus Kod	Nimi Namn	Opiskelijoita Studerande 20.9.2005	Kunta Kommun	Läni Län	Maakunta Landskap	Tunnus Kod	Nimi Namn	Opiskelijoita Studerande 20.9.2005	Kunta Kommun	Läni Län	Maakunta Landskap
15 Lukiot		281				15 Lukiot		637			
00207	Jämsän lukio	281	182	2	13	00581	Kaarinan aikuislukio	235	202	2	02
61 Musiikkioppilaitokset		418				00472	Kaarinan lukio	402	202	2	02
02351	Jämsänjokilaakson musiikkiopis	418	182	2	13	21 Ammatilliset oppilaitokset		454			
64 Kansalaisopistot		1 379				01445	Kaarinan sos-terv.alan oppil.	454	202	2	02
02182	Jämsän työväenopisto	1 379	182	2	13	64 Kansalaisopistot		2 125			
0175743-5 JÄMSÄNKOSKEN KAUPUNKI						02064	Kaarinan-Piikkiön kansalaisop.	2 125	202	2	02
11 Peruskoulut		838				0170664-6 KAAVIN KUNTA					
06073	Kankarisveden koulu	292	183	2	13	11 Peruskoulut		440			
06076	Koskenpään koulu	45	183	2	13	04711	Kaavin yläaste	133	204	3	11
06075	Mäntykallion koulu	501	183	2	13	04713	Kirkonkylän koulu	165	204	3	11
15 Lukiot		116				04715	Kortteisen koulu	51	204	3	11
00206	Jämsänkosken lukio	116	183	2	13	04716	Luikonlahden koulu	44	204	3	11
64 Kansalaisopistot		700				04717	Maarianvaaran koulu	25	204	3	11
02183	Jämsänkosken työväenopisto	700	183	2	13	04721	Retusen koulu	22	204	3	11
0126541-4 JÄRVENPÄÄN KAUPUNKI						64 Kansalaisopistot		490			
11 Peruskoulut		4 543				02165	Kaavin kansalaisopisto	490	204	3	11
08103	Anttilan koulu	388	186	1	01	0214958-9 KAJAANIN KAUPUNKI					
08104	Haarajoen koulu	153	186	1	01	11 Peruskoulut		3 725			
08105	Harjulan koulu	302	186	1	01	05385	Hauholan koulu	440	205	4	18
08102	Järvenpään yhteiskoulu	508	186	1	01	03616	Huuhkajavaaran koulu	58	205	4	18
08101	Kartanon koulu	625	186	1	01	05200	Jormuan koulu	45	205	4	18
08106	Keskuskoulu	136	186	1	01	05376	Kajaanin lyseo	382	205	4	18
08107	Kinnarin koulu	333	186	1	01	03580	Keskuskoulu	632	205	4	18
03561	Koivusaaren koulu	482	186	1	01	05201	Kirkkoahon koulu	53	205	4	18
03560	Kyrölän koulu	326	186	1	01	05202	Kuluntalahden koulu	74	205	4	18
03487	Mankalan koulu	448	186	1	01	05193	Kätönlahden koulu	611	205	4	18
03582	Oinaskadun koulu	179	186	1	01	03524	Lohtajan koulu	322	205	4	18
03288	Pajalan koulu	248	186	1	01	05198	Mainuan koulu	24	205	4	18
08108	Saunakallion koulu	288	186	1	01	05197	Nakertajan koulu	225	205	4	18
03581	Vihtakadun koulu	127	186	1	01	05196	Paltaniemen koulu	28	205	4	18
12 Peruskouluasteen erityiskoulut		87				05378	Pietari Brahen koulu	616	205	4	18
08109	Juholan koulu	87	186	1	01	05195	Teppanan koulu	215	205	4	18
15 Lukiot		978				41 Ammattikorkeakoulut		2 044			
00208	Järvenpään lukio	978	186	1	01	02473	Kajaanin ammattikorkeakoulu	2 044	205	4	18
61 Musiikkioppilaitokset		833				61 Musiikkioppilaitokset		914			
01998	Keskisen Uudenmaan musiikkiop.	833	186	1	01	01951	Kainuun musiikkiopisto	914	205	4	18
64 Kansalaisopistot		3 200				64 Kansalaisopistot		4 500			
02027	Järvenpään työväenopisto	3 200	186	1	01	02236	Kaukametsän opisto	4 500	205	4	18
0133226-9 KAAVIN KAUPUNKI						0185924-7 KALAJOEN KAUPUNKI					
11 Peruskoulut		2 500				11 Peruskoulut		1 170			
04021	Auranlaakson koulu	131	202	2	02	06259	Etelänkylän koulu	45	208	4	17
03307	Hovirinnan koulu	361	202	2	02	06258	Kalajoen yläaste	412	208	4	17
03767	Kotimäen koulu	574	202	2	02	06162	Käännän koulu	28	208	4	17
04626	Kuusiston koulu	123	202	2	02	06163	Mehtäkylän koulu	56	208	4	17
04627	Piispanristin koulu	381	202	2	02	06264	Pitkäsen koulu	30	208	4	17
03534	Vaarniemen koulu	265	202	2	02	06265	Pohjankylän koulu	301	208	4	17
04623	Veitenmäen koulu	349	202	2	02	06266	Pöllän koulu	46	208	4	17
04629	Ylikylän koulu	316	202	2	02	06267	Rahjan koulu	49	208	4	17
12 Peruskouluasteen erityiskoulut		37				06270	Raution koulu	57	208	4	17
04126	Rantakulman erityiskoulu	37	202	2	02	06271	Tavastin koulu	54	208	4	17
						06272	Tyngän koulu	19	208	4	17
						06275	Vuorenkallion koulu	73	208	4	17
						12 Peruskouluasteen erityiskoulut		24			
						06269	Rannan koulu	24	208	4	17

Kunta koulutuksen järjestäjänä – En kommun som utbildningsanordnare

Tunnus Kod	Nimi Namn	Opiskelijoita Studerande 20.9.2005	Kunta Kommun	Lääni Län	Maakunta Landskap	Tunnus Kod	Nimi Namn	Opiskelijoita Studerande 20.9.2005	Kunta Kommun	Lääni Län	Maakunta Landskap
15 Lukiot		266				06781	Niinisalon koulu	70	214	2	04
00253	Kalajoen lukio	266	208	4	17	06773	Pohjanlinnan koulu	502	214	2	04
64 Kansalaisopistot		1 040				06783	Venesjärven koulu	30	214	2	04
02237	Kalajoen kansalaisopisto	1 040	208	4	17	06784	Veneskosken koulu	19	214	2	04
						06785	Vihteljärven koulu	32	214	2	04
0205404-5 KALVOLAN KUNTA						15 Lukiot		391			
11 Peruskoulut		392				00258	Kankaanpään Yhteislyseo	391	214	2	04
08166	Iittalan koulu (vl. 1-6)	219	210	1	05	61 Musiikkioppilaitokset		487			
08162	Iittalan koulu (vl. 7-9)	126	210	1	05	01952	Kankaanpään musiikkiopisto	487	214	2	04
08165	Pirttikosken koulu	11	210	1	05	64 Kansalaisopistot		1 800			
08163	Taljalan koulu	36	210	1	05	02065	Pohjois-Satakunnan Alueopisto	1 800	214	2	04
1923299-5 KANGASALAN KUNTA						0175798-8 KANNONKOSKEN KUNTA					
11 Peruskoulut		3 231				11 Peruskoulut		199			
04890	Havisevan koulu	123	211	2	06	04790	Kannonkosken koulu	199	216	2	13
04891	Huutijärven koulu	241	211	2	06	0178455-6 KANNUKSEN KAUPUNKI					
04892	Kautialan koulu	24	211	2	06	11 Peruskoulut		839			
04893	Kirkkoharjun koulu	393	211	2	06	06634	Hanhinevan koulu	31	217	2	16
04736	Lahdenkulman koulu	40	211	2	06	06631	Juhani Vuorisen koulu	272	217	2	16
04888	Liuksialan koulu	158	211	2	06	06636	Märsylän koulu	47	217	2	16
05127	Pikkolan koulu	574	211	2	06	06637	Roikolan koulu	58	217	2	16
03738	Pitkäjärven koulu	367	211	2	06	06632	Takalo-Raasakan koulu	379	217	2	16
04897	Raikun koulu	32	211	2	06	06638	Välikannuksen koulu	52	217	2	16
04896	Ruutanan koulu	188	211	2	06	15 Lukiot		183			
04738	Sariolan koulu	307	211	2	06	00260	Kannuksen lukio	183	217	2	16
04898	Suoraman koulu	451	211	2	06	64 Kansalaisopistot		1 550			
04895	Vatialan koulu	310	211	2	06	02204	Kannuksen kansalaisopisto	1 550	217	2	16
04737	Vilpeilän koulu	23	211	2	06	0178498-6 KARIJOEN KUNTA					
12 Peruskouluasteen erityiskoulut		85				11 Peruskoulut		112			
04894	Harjun koulu	85	211	2	06	03372	Karijoen koulu	92	218	2	14
15 Lukiot		367				05391	Myrkyn koulu	20	218	2	14
00256	Kangasalan lukio	367	211	2	06	0126837-5 KARJAAN KAUPUNKI					
64 Kansalaisopistot		2 100				11 Peruskoulut		1 267			
02100	Kangasala-Opisto	2 100	211	2	06	08753	Karis svenska högstadium	299	220	1	01
0164690-3 KANGASNIEMEN KUNTA						08767	Karis svenska lågstadium	353	220	1	01
11 Peruskoulut		653				08110	Karjaan yhteiskoulu	264	220	1	01
06166	Hokan koulu	19	213	3	10	08111	Kiilan koulu	214	220	1	01
08873	Kankaisten koulu	247	213	3	10	08112	Mustion koulu	64	220	1	01
06169	Kirkonkylän koulu	236	213	3	10	08768	Sannäs skola	28	220	1	01
06170	Koittilan koulu	22	213	3	10	08769	Svartå skola	45	220	1	01
06171	Korholan koulu	35	213	3	10	15 Lukiot		273			
06504	Mäenkylän koulu	13	213	3	10	00262	Karis-Billnäs gymnasium	133	220	1	01
06176	Vuojalahden koulu	39	213	3	10	00263	Karjaan lukio	140	220	1	01
06177	Äkryn koulu	42	213	3	10	64 Kansalaisopistot		2 600			
12 Peruskouluasteen erityiskoulut		8				02049	Karis sv.medborgarinstitut	1 250	220	1	01
06168	Puiston koulu	8	213	3	10	02029	Karjaan suom. kansalaisopisto	1 350	220	1	01
15 Lukiot		120				0126922-0 KARJALOHJAN KUNTA					
00257	Kangasniemen lukio	120	213	3	10	11 Peruskoulut		76			
0133596-1 KANKAANPÄÄN KAUPUNKI						07964	Karjalohjan koulu	76	223	1	01
11 Peruskoulut		1 457									
06774	Hapuan koulu	30	214	2	04						
06775	Kangasmetsän koulu	228	214	2	04						
06776	Keskustan koulu	420	214	2	04						
06778	Kyynärjärven koulu	53	214	2	04						
06779	Laurin koulu	36	214	2	04						
06780	Narvin koulu	37	214	2	04						

Kunta koulutuksen järjestäjänä – En kommun som utbildningsanordnare

Tunnus Kod	Nimi Namn	Opiskelijoita Studerande 20.9.2005	Kunta Kommun	Läni Län	Maakunta Landskap	Tunnus Kod	Nimi Namn	Opiskelijoita Studerande 20.9.2005	Kunta Kommun	Läni Län	Maakunta Landskap
0127046-7	KARKKILAN KAUPUNKI					07027	Kainaston koulu	46	232	2	14
11	Peruskoulut	956				07022	Kauhajoen yhteiskoulu	569	232	2	14
08726	Ahmoon koulu	99	224	1	01	07030	Kokon koulu	49	232	2	14
08728	Haukkamäen koulu	133	224	1	01	07032	Luomankylän koulu	50	232	2	14
08725	Karkkilan yhteiskoulu	356	224	1	01	07033	Lustilan koulu	40	232	2	14
08729	Nyhkälän koulu	293	224	1	01	07036	Nummijärven koulu	24	232	2	14
08730	Tuorilan koulu	75	224	1	01	07039	Pukkilan koulu	80	232	2	14
15	Lukiot	150				07040	Päntäneen koulu	90	232	2	14
00266	Karkkilan lukio	150	224	1	01	07041	Sahankylän koulu	36	232	2	14
64	Kansalaisopistot	752				07029	Sanssin koulu	344	232	2	14
02030	Karkkilan työväenopisto	752	224	1	01	07042	Yrjänäisen koulu	83	232	2	14
						07043	Äijön koulu	39	232	2	14
9094917-1	KARSTULAN KUNTA					12	Peruskouluasteen erityiskoulut	82			
11	Peruskoulut	544				07044	Anin koulu	82	232	2	14
04855	Kangasahon koulu	40	226	2	13	15	Lukiot	412			
04866	Laaksolan koulu	192	226	2	13	00268	Kauhajoen lukio	412	232	2	14
04861	Rantakylän koulu	30	226	2	13	61	Musiikkioppilaitokset	284			
04862	Syrjänmäen koulu	13	226	2	13	01953	Panula-opisto	284	232	2	14
04857	Tolppilan koulu	235	226	2	13	64	Kansalaisopistot	1 820			
04864	Vastingin koulu	34	226	2	13	02205	Kauhajoen kansalaisopisto	1 820	232	2	14
15	Lukiot	134				0208852-8	KAUHAVAN KAUPUNKI				
00267	Karstulan lukio	134	226	2	13	11	Peruskoulut	1 015			
64	Kansalaisopistot	1 850				05831	Kauhavan yläaste	325	233	2	14
02184	Karstulan kansalaisopisto	1 850	226	2	13	05832	Keskustan ala-aste	105	233	2	14
0242796-4	KARTTULAN KUNTA					05833	Kirkonkylän ala-aste	149	233	2	14
11	Peruskoulut	485				05835	Kosolan ala-aste	117	233	2	14
07577	Airakselan koulu	24	227	3	11	05836	Mäenpään ala-aste	36	233	2	14
07574	Karttulanlahden koulu	118	227	3	11	05837	Oravan ala-aste	25	233	2	14
07573	Kemppaanmäen koulu	62	227	3	11	05838	Pelkolan ala-aste	54	233	2	14
07572	Kissakuusen koulu	146	227	3	11	05839	Pernaan ala-aste	60	233	2	14
07575	Koskenkylän koulu	33	227	3	11	05840	Ruotsalan koulu	84	233	2	14
07576	Pihkainmäen koulu	102	227	3	11	05841	Ylikylän ala-aste	60	233	2	14
15	Lukiot	85				12	Peruskouluasteen erityiskoulut	27			
00320	Karttulan lukio	85	227	3	11	03468	Pihlajapuiston koulu	27	233	2	14
0133735-0	KARVIAN KUNTA					15	Lukiot	196			
11	Peruskoulut	282				00269	Kauhavan lukio	196	233	2	14
05721	Kantin koulu	35	230	2	04	64	Kansalaisopistot	1 300			
05719	Karvian Yläkoulu	86	230	2	04	02206	Kauhavan-Härmäin kansalaisop.	1 300	233	2	14
05723	Kirkonkylän koulu	66	230	2	04	0203026-2	KAUNIAISTEN KAUPUNKI				
05724	Saran koulu	44	230	2	04	11	Peruskoulut	1 586			
05725	Sarvelan koulu	51	230	2	04	03175	Granhultsskolan	421	235	1	01
0208787-5	KASKISTEN KAUPUNKI					03177	Hagelstamska högstadiet	450	235	1	01
11	Peruskoulut	115				03176	Kasavuoren koulu	321	235	1	01
07216	Kaskisten koulu	45	231	2	15	03174	Mäntymäen koulu	394	235	1	01
03595	Kaskisten yläaste	32	231	2	15	15	Lukiot	622			
07850	Kaskö svenska skola	38	231	2	15	00062	Gymnasiet Grankulla samskola	246	235	1	01
64	Kansalaisopistot	530				00270	Kauniaisten lukio	376	235	1	01
02223	Kaskisten kansalaisop-medb.ins	530	231	2	15	64	Kansalaisopistot	1 023			
0178718-3	KAUHAJOEN KAUPUNKI					02045	Kauniaist.kansal.op-medb.inst.	1 023	235	1	01
11	Peruskoulut	1 679				0178981-6	KAUSTISEN KUNTA				
07023	Aron koulu	109	232	2	14	11	Peruskoulut	543			
03701	Filppulan koulu	79	232	2	14	05843	Jylhän koulu	25	236	2	16
07028	Hyypän koulu	41	232	2	14	05844	Järvelän koulu	54	236	2	16

Kunta koulutuksen järjestäjänä – En kommun som utbildningsordnare

Tunnus Kod	Nimi Namn	Opiskelijoita Studerande 20.9.2005	Kunta Kommun	Lääni Län	Maakunta Landskap	Tunnus Kod	Nimi Namn	Opiskelijoita Studerande 20.9.2005	Kunta Kommun	Lääni Län	Maakunta Landskap
05842	Kaustisen keskuskoulu	189	236	2	16	0210469-8 KEMINMAAN KUNTA					
05845	Kaustisen keskuskoulu	155	236	2	16	11 Peruskoulut					
05846	Köyhäjoen koulu	34	236	2	16	04104	Keminmaan keskuskoulu	400	241	5	19
05847	Puumalan koulu	47	236	2	16	04096	Kirkonmäen koulu	207	241	5	19
05848	Salonkylän koulu	24	236	2	16	04098	Lassilan koulu	260	241	5	19
05849	Vintturin koulu	15	236	2	16	04099	Liedakkalan koulu	73	241	5	19
15 Lukiot		153				04100	Maulan koulu	27	241	5	19
00478	Kaustisen musiikkilukio	153	236	2	16	04101	Pöyhön koulu	183	241	5	19
0170773-7 KEITELEEN KUNTA						15 Lukiot					
11 Peruskoulut						273					
07886	Nilakan koulu	158	239	3	11	00474	Keminmaan lukio	260	241	5	19
05950	Nilakan yläaste	97	239	3	11	64 Kansalaisopistot					
03336	Pohjois-Keiteleen ala-aste	18	239	3	11	02260	Keminmaan kansalaisopisto	960	241	5	19
0191717-9 KEMIJÄRVEN KAUPUNKI						0133833-7 KEMIÖN KUNTA					
11 Peruskoulut						831					
04060	Isokylän koulu	171	320	5	19	11 Peruskoulut					
04063	Kallaan koulu	120	320	5	19	03256	Amosparkens skola	104	243	2	02
04054	Kuumaniemen koulu	152	320	5	19	04636	Kemiönsaaren keskuskoulu	108	243	2	02
04051	Lepistön koulu	170	320	5	19	04076	Kimitonejdens skola	134	243	2	02
04072	Soppelan koulu	40	320	5	19	04634	Mjösundin koulu	25	243	2	02
04055	Särkelän koulu	113	320	5	19	04615	Tjuda skola	55	243	2	02
04056	Tohmon koulu	45	320	5	19	15 Lukiot					
04075	Vuostimon koulu	20	320	5	19	00329	Kimitoöns gymnasium	81	243	2	02
12 Peruskouluasteen erityiskoulut						39					
04058	Sepänmäen koulu	39	320	5	19	64 Kansalaisopistot					
15 Lukiot						202					
00271	Kemijärven lukio	202	320	5	19	02090	Kimitobygdens medborgarinst.	524	243	2	02
21 Ammatilliset oppilaitokset						341					
02523	Kemijärven ammattiopisto	341	320	5	19	0186002-9 KEMPELEEN KUNTA					
24 Ammatilliset aikuiskoulutuskesk.						117					
02553	Kemijärven amm.aik.koul.keskus	117	320	5	19	11 Peruskoulut					
61 Musiikkioppilaitokset						324					
01954	Koillis-Lapin musiikkiopisto	324	320	5	19	06276	Kempeleen yläaste	676	244	4	17
64 Kansalaisopistot						1 300					
02259	Kemijärven kansalaisopisto	1 300	320	5	19	06277	Ketolanperän koulu	108	244	4	17
0210427-6 KEMIN KAUPUNKI						12 Peruskouluasteen erityiskoulut					
11 Peruskoulut						2 146					
06855	Hepolan koulu	259	240	5	19	08897	Santamäen erityiskoulu	44	244	4	17
04082	Karihaaran koulu	425	240	5	19	15 Lukiot					
04084	Kivikon koulu	218	240	5	19	00479	Kempeleen lukio	346	244	4	17
04085	Koivuharjun koulu	86	240	5	19	64 Kansalaisopistot					
04089	Pajusaaren koulu	81	240	5	19	02297	Kempeleen kansalaisopisto	1 644	244	4	17
04078	Sauvosaaren koulu	350	240	5	19	0127485-5 KERAVAN KAUPUNKI					
04079	Syväkankaan koulu	572	240	5	19	11 Peruskoulut					
03257	Takajärven koulu	155	240	5	19	03584	Ahjon koulu	309	245	1	01
15 Lukiot						880					
00544	Kemin aikuislukio	344	240	5	19	08903	Ali-Keravan koulu	100	245	1	01
00272	Kemin lyseon lukio	536	240	5	19	08905	Kalevan koulu	296	245	1	01
61 Musiikkioppilaitokset						627					
01955	Länsi-Pohjan musiikkiopisto	627	240	5	19	08904	Kanniston koulu	157	245	1	01
64 Kansalaisopistot						2 300					
02261	Kemin työväenopisto	2 300	240	5	19	08113	Keravanjoen koulu	702	245	1	01
						12 Peruskouluasteen erityiskoulut					
						15 Lukiot					
						2 300					
						00275	Keravan lukio	571	245	1	01
						12 Peruskouluasteen erityiskoulut					
						15 Lukiot					
						03729	Tehtaanmäen koulu	..	245	1	01
						15 Lukiot					
						1 280					

Kunta koulutuksen järjestäjänä – En kommun som utbildningsanordnare

Tunnus Kod	Nimi Namn	Opiskelijoita Studerande 20.9.2005	Kunta Kommun	Läni Län	Maakunta Landskap	Tunnus Kod	Nimi Namn	Opiskelijoita Studerande 20.9.2005	Kunta Kommun	Läni Län	Maakunta Landskap
00572	Keski-Uudenmaan aikuislukio	709	245	1	01	05731	Kirkonkylän koulu	102	250	2	06
64 Kansalaisopistot		2 150				05733	Niskoksen koulu	31	250	2	06
02031	Keravan opisto	2 150	245	1	01	0133904-9 KIIKALAN KUNTA					
0164792-2 KERIMÄEN KUNTA						11 Peruskoulut					
11 Peruskoulut		683						101			
07161	Anttolan koulu	94	246	3	10	08401	Komisuon peruskoulu	62	252	2	02
07159	Kerimäen yläaste	224	246	3	10	08403	Rekijoen peruskoulu	39	252	2	02
07162	Kirkonkylän koulu	197	246	3	10	0133999-7 KIIKOISTEN KUNTA					
07163	Kumpurannan koulu	50	246	3	10	11 Peruskoulut					
07167	Louhen koulu	47	246	3	10			99			
07169	Toroppalan koulu	71	246	3	10	06767	Toukolan koulu	99	254	2	04
15 Lukiot		100				0186122-4 KIIMINGIN KUNTA					
00325	Kerimäen lukio	100	246	3	10	11 Peruskoulut					
64 Kansalaisopistot		800						1 926			
02293	Kaakkois-Savon kansalaisopisto	800	246	3	10	06548	Alakylän koulu	130	255	4	17
0186063-5 KESTILÄN KUNTA						06549 Hannuksen koulu					
11 Peruskoulut		215				03423	Huttukylän koulu	68	255	4	17
05373	Kestilän peruskoulu	215	247	4	17	06550	Jäälän koulu	542	255	4	17
0168735-0 KESÄLAHDEN KUNTA						06547 Kiimingin yläaste					
11 Peruskoulut		302				06551	Kiiminkijoen koulu	428	255	4	17
05465	Purujärven koulu	26	248	3	12	06552	Tirinkylän koulu	90	255	4	17
05460	Puruveden-Pyhäjärven koulu	249	248	3	12	06553	Ylikylän koulu	82	255	4	17
05461	Villalan koulu	27	248	3	12	12 Peruskouluasteen erityiskoulut					
64 Kansalaisopistot		650				03506	Jaaranharjun koulu	36	255	4	17
02159	Puruveden kansalaisopisto	650	248	3	12	15 Lukiot					
0208388-2 KEURUUN KAUPUNKI								247			
11 Peruskoulut		1 232				00326	Kiimingin lukio	247	255	4	17
06081	Haapamäen ala-aste	112	249	2	13	0242816-6 KINNULAN KUNTA					
06077	Haapamäen yhteiskoulun yläaste	70	249	2	13	11 Peruskoulut					
06082	Jukojärven ala-aste	30	249	2	13			271			
06083	Kalettoman ala-aste	23	249	2	13	04883	Kinnulan keskuskoulu	99	256	2	13
06084	Karimon ala-aste	21	249	2	13	04886	Muholan koulu	58	256	2	13
06085	Keuruun ala-aste	481	249	2	13	04884	Nurmellan koulu	114	256	2	13
06078	Keuruun yläaste	350	249	2	13	15 Lukiot					
06086	Lavikon ala-aste	28	249	2	13			69			
06088	Pihlajaveden ala-aste	25	249	2	13	00538	Kinnulan lukio	69	256	2	13
06089	Pohjoislahden ala-aste	52	249	2	13	64 Kansalaisopistot					
06091	Valkealahden ala-aste	40	249	2	13			734			
12 Peruskouluasteen erityiskoulut		21				02186	Suomenselän kansalaisopisto	734	256	2	13
06079	Aromaan erityiskoulu	21	249	2	13	0203107-0 KIRKKONUMMEN KUNTA					
15 Lukiot		234				11 Peruskoulut					
00066	Haapamäen yhteiskoulun lukio	63	249	2	13			4 474			
00277	Keuruun lukio	171	249	2	13	08758	Bobäcks skola	110	257	1	01
61 Musiikkioppilaitokset		164				08759	Evitskogs skola	43	257	1	01
02357	Läntisen Keski-Suomen mus.opis	164	249	2	13	08760	Friggesby skola	43	257	1	01
64 Kansalaisopistot		2 450				08622	Gesterbyn koulu	418	257	1	01
02185	Keuruun kansalaisopisto	2 450	249	2	13	03420	Heikkilän koulu	232	257	1	01
0133862-8 KIHNIÖN KUNTA						03365 Kantvikin koulu					
11 Peruskoulut		248				08761	Karuby skola	47	257	1	01
08869	Kankarin koulu	24	250	2	06	08621	Kirkkoharjun koulu	610	257	1	01
05727	Kettukallion koulu	91	250	2	06	08623	Kirkonkylän koulu	328	257	1	01
						08762 Kyrkbacka skola					
						08752 Kyrkslätts högstadieskola					
						03745 Laajakallion koulu					
						08624 Masalan koulu					
						03592 Nissnikun koulu					
						08763 Oitbacka skola					
						03526 Sepän koulu					
						08764 Sjököulla skola					
						08625 Upinniemen koulu					
						08626 Veikkolan koulu					

Kunta koulutuksen järjestäjänä – En kommun som utbildningsordnare

Tunnus Kod	Nimi Namn	Opiskelijoita Studerande 20.9.2005	Kunta Kommun	Läni Län	Maakunta Landskap	Tunnus Kod	Nimi Namn	Opiskelijoita Studerande 20.9.2005	Kunta Kommun	Läni Län	Maakunta Landskap
12	Peruskouluasteen erityiskoulut	94				15	Lukiot	71			
08627	Papinmäen koulu	94	257	1	01	00281	Kiukaisten lukio	71	262	2	04
15	Lukiot	760				64	Kansalaisopistot	450			
00323	Kyrkslätts gymnasium	188	257	1	01	02067	Kiukaisten kansalaisopisto	450	262	2	04
00568	Masalan lukio	173	257	1	01	0170843-0	KIURUVEDEN KAUPUNKI				
00666	Porkkalan lukio	399	257	1	01	11	Peruskoulut	1 246			
61	Musiikkioppilaitokset	646				05977	Heinäkylässen koulu	29	263	3	11
01997	Kirkkonummen musiikkiopisto	646	257	1	01	05962	Kalliokylän koulu	37	263	3	11
64	Kansalaisopistot	3 251				05956	Kiuruveden yläaste	407	263	3	11
02050	Kirkkonumm.kansal.op-medb.inst	3 251	257	1	01	05965	Korpiljoen koulu	34	263	3	11
0134030-6	KISKON KUNTA					05967	Lahnajoen koulu	56	263	3	11
11	Peruskoulut	109				05969	Luupuveden koulu	56	263	3	11
08408	Toijan koulu	109	259	2	02	05971	Niemiskylän koulu	26	263	3	11
0168900-6	KITEEN KAUPUNKI					05963	Nivan koulu	456	263	3	11
11	Peruskoulut	981				05974	Rapakkojoen koulu	56	263	3	11
05105	Arppen koulu	370	260	3	12	05978	Rytyn koulu	46	263	3	11
05110	Heinäjärven koulu	40	260	3	12	05970	Turhalan koulu	43	263	3	11
03502	Hutsin koulu	131	260	3	12	15	Lukiot	234			
05120	Juurikan koulu	34	260	3	12	00282	Kiuruveden lukio	234	263	3	11
05115	Kiteenlahden koulu	37	260	3	12	64	Kansalaisopistot	1 300			
05113	Muljulan koulu	20	260	3	12	02166	Kiuruveden kansalaisopisto	1 300	263	3	11
05109	Puhoksen koulu	80	260	3	12	0176150-6	KIVIJÄRVEN KUNTA				
05102	Rantalan koulu	229	260	3	12	11	Peruskoulut	196			
05104	Ruppovaaran koulu	40	260	3	12	04780	Tainionmäen koulu	196	265	2	13
12	Peruskouluasteen erityiskoulut	33				0134115-7	KODISJOEN KUNTA				
06852	Vältsimäen koulu	33	260	3	12	11	Peruskoulut	48			
15	Lukiot	284				08419	Kodisjoen koulu	48	266	2	04
00279	Kiteen lukio	284	260	3	12	0203925-9	KOKEMÄEN KAUPUNKI				
64	Kansalaisopistot	826				11	Peruskoulut	897			
02154	Keski-Karjalan kansalaisopisto	826	260	3	12	08480	Jalonojan koulu	33	271	2	04
0191406-6	KITILÄN KUNTA					08479	Kokemäen yhteiskoulu	292	271	2	04
11	Peruskoulut	701				08484	Korkeaojan koulu	33	271	2	04
04108	Aläkylän koulu	43	261	5	19	08486	Kuuroalan koulu	24	271	2	04
04111	Kaukosen koulu	30	261	5	19	08487	Lähteenmäen koulu	40	271	2	04
04107	Kittilän yläaste	231	261	5	19	08488	Peipohjan koulu	134	271	2	04
04118	Kuivasalmen koulu	13	261	5	19	08492	Risten koulu	67	271	2	04
04120	Könkään koulu	16	261	5	19	08493	Tulkkilan koulu	241	271	2	04
04115	Lukkarin koulu	239	261	5	19	08494	Tuomaalan koulu	33	271	2	04
04122	Raattaman koulu	15	261	5	19	15	Lukiot	174			
04123	Sirkan koulu	99	261	5	19	00285	Kokemäen lukio	174	271	2	04
04125	Tepsan koulu	15	261	5	19	64	Kansalaisopistot	600			
15	Lukiot	117				02068	Kokemäen kansalaisopisto	600	271	2	04
00280	Kittilän lukio	117	261	5	19	0179377-8	KOKKOLAN KAUPUNKI				
64	Kansalaisopistot	1 950				11	Peruskoulut	4 145			
02262	Kittilän kansalaisopisto	1 950	261	5	19	06764	Chydenius skola	102	272	2	16
0134094-7	KIUKAISTEN KUNTA					06763	Donnerska skolan	302	272	2	16
11	Peruskoulut	396				05850	Hakalahden koulu	448	272	2	16
08412	Hiukon koulu	58	262	2	04	08870	Halkokarin koulu	390	272	2	16
08413	Kirkonkylän koulu	138	262	2	04	05854	Hollihaan koulu	362	272	2	16
08885	Kiukaisten yhteiskoulu	126	262	2	04	05830	Isokylän koulu	313	272	2	16
08416	Panelian koulu	74	262	2	04	05829	Jokilaakson koulu	127	272	2	16
						05851	Kiviniityn koulu	285	272	2	16
						07896	Koivuhaan koulu	245	272	2	16

Kunta koulutuksen järjestäjänä – En kommun som utbildningsanordnare

Tunnus Kod	Nimi Namn	Opiskelijoita Studerande 20.9.2005	Kunta Kommun	Läni Län	Maakunta Landskap	Tunnus Kod	Nimi Namn	Opiskelijoita Studerande 20.9.2005	Kunta Kommun	Läni Län	Maakunta Landskap
06746	Kyrkbackens skola	102	272	2	16	12 Peruskouluasteen erityiskoulut		74			
05853	Länsipuiston koulu	292	272	2	16	06817	Kuuselan koulu	74	276	3	12
05855	Mäntykankaan koulu	313	272	2	16	15 Lukiot		208			
06766	Renlunds skola	56	272	2	16	00464	Kontiolahden lukio	208	276	3	12
06748	Rödsö skola	42	272	2	16	64 Kansalaisopistot		1 400			
06749	Säka skola	58	272	2	16	02276	Kontiolahden kansalaisopisto	1 400	276	3	12
05857	Torkinmäen koulu	351	272	2	16	0176259-2 KORPILAHDEN KUNTA					
06750	Villa skola	154	272	2	16	11 Peruskoulut		560			
06751	Vittsar skola	60	272	2	16	06093	Horkan ala-aste	32	277	2	13
05858	Ykspihlajan koulu	88	272	2	16	06094	Hurtian ala-aste	51	277	2	13
06747	Öja skola	55	272	2	16	06092	Korpilahden yläaste	202	277	2	13
15 Lukiot		1 108				06095	Martti Korpilahden koulu	178	277	2	13
00061	Karleby svenska gymnasium	210	272	2	16	06102	Patajärven ala-aste	49	277	2	13
00286	Kiviniityn lukio	292	272	2	16	06101	Saakosken ala-aste	17	277	2	13
00287	Kokkolan yhteislyseon lukio	606	272	2	16	06585	Saukkolan-Sarvenperän ala-aste	20	277	2	13
64 Kansalaisopistot		3 050				06098	Vespuolen ala-aste	11	277	2	13
02549	Kokkolan seud.op-Karlebyn.inst	3 050	272	2	16	15 Lukiot		93			
0191528-8 KOLARIN KUNTA						00288	Korpilahden lukio	93	277	2	13
11 Peruskoulut		421				64 Kansalaisopistot		550			
04128	Kolarin ala-aste	119	273	5	19	02190	Pohj.Päijänteen kansalaisop.	550	277	2	13
04143	Kolarin yläaste	171	273	5	19	9026794-7 KORPPOON KUNTA					
04129	Kurtakon ala-aste	24	273	5	19	11 Peruskoulut		109			
04135	Sieppijärven ala-aste	50	273	5	19	03315	Skärgårdshavets grundskola	86	279	2	02
04136	Vaattojärven ala-aste	26	273	5	19	03346	Ulkosaariston peruskoulu	17	279	2	02
04141	Äkäslompolon ala-aste	31	273	5	19	05631	Utön koulu	6	279	2	02
12 Peruskouluasteen erityiskoulut		13				0179699-5 KORSNÄS KOMMUN					
04142	Jokijalan koulu	13	273	5	19	11 Peruskoulut		149			
15 Lukiot		63				07924	Harrström lägstadium	24	280	2	15
00455	Kolarin lukio	63	273	5	19	07925	Korsnäs kyrkoby lägstadium	61	280	2	15
64 Kansalaisopistot		740				07926	Molpe lägstadium	37	280	2	15
02263	Kolarin kansalaisopisto	740	273	5	19	07927	Taklax lägstadium	27	280	2	15
0176227-7 KONNEVEDEN KUNTA						24 Ammatilliset aikuiskoulutuskesk.		1 023			
11 Peruskoulut		393				01607	Korsnäs kurscenter	1 023	280	2	15
04916	Hytölän koulu	54	275	2	13	0179730-6 KORTESJÄRVEN KUNTA					
04917	Istumäen koulu	30	275	2	13	11 Peruskoulut		323			
04918	Kirkonkylän koulu	124	275	2	13	05861	Kirkonkylän koulu	122	281	2	14
04919	Konneveden yläkoulu	143	275	2	13	05859	Kortesjärven yläaste	112	281	2	14
04920	Sirkkamäen koulu	19	275	2	13	05862	Purmojärven koulu	48	281	2	14
04912	Särkisalons koulu	23	275	2	13	05863	Ylikylän koulu	41	281	2	14
15 Lukiot		77				0213007-9 KOSKEN TL KUNTA					
00530	Konneveden lukio	77	275	2	13	11 Peruskoulut		383			
0169048-8 KONTIOLAHDEN KUNTA						07950	Kosken seudun yläaste	205	284	2	02
11 Peruskoulut		1 673				07954	Talolan koulu	178	284	2	02
06811	Ahokkalan koulu	39	276	3	12	15 Lukiot		90			
06814	Jakokosken koulu	69	276	3	12	00290	Kosken lukio	90	284	2	02
06815	Kirkonkylän koulu	236	276	3	12	0160225-7 KOTKAN KAUPUNKI					
06810	Kontiolahden koulu	544	276	3	12	11 Peruskoulut		5 198			
06818	Kontioniemen koulu	55	276	3	12	06616	Aittakorven koulu	260	285	1	08
06816	Kulhon koulu	73	276	3	12	03656	Hakalan koulu	177	285	1	08
06819	Kylmäojan koulu	273	276	3	12	06617	Haukkavuoren koulu	317	285	1	08
06820	Lehmon koulu	196	276	3	12	06506	Helilän koulu	410	285	1	08
06822	Onttolan koulu	99	276	3	12						
06825	Selkien koulu	31	276	3	12						
06826	Varparannan koulu	58	276	3	12						

Kunta koulutuksen järjestäjänä – En kommun som utbildningsordnare

Tunnus Kod	Nimi Namn	Opiskelijoita Studerande 20.9.2005	Kunta Kommun	Lääni Län	Maakunta Landskap	Tunnus Kod	Nimi Namn	Opiskelijoita Studerande 20.9.2005	Kunta Kommun	Lääni Län	Maakunta Landskap
06618	Hovinsaaren koulu	70	285	1	08	05636	Lappfjärd skola	98	287	2	15
06519	Jäppilän koulu	47	285	1	08	05409	Lapväärtin koulu	57	287	2	15
06507	Karhulan koulu	348	285	1	08	05408	Metsälän koulu	20	287	2	15
06611	Karhuvuoren koulu	320	285	1	08	05614	Skaftung skola	24	287	2	15
06613	Keskuskoulu	381	285	1	08	05618	Tjock skola	45	287	2	15
06508	Koivulan koulu	155	285	1	08						
06509	Korkeakosken koulu	193	285	1	08	12 Peruskouluasteen erityiskoulut		15			
06510	Kyminkartanon koulu	218	285	1	08	06851	Tervahovin koulu	15	287	2	15
06614	Langinkosken koulu	325	285	1	08						
06620	Metsolan koulu	259	285	1	08	15 Lukiot		183			
06621	Mussalon koulu	337	285	1	08	00298	Kristiinankaupungin lukio	92	287	2	15
06513	Otsolan koulu	289	285	1	08	00299	Kristinestads gymnasium	91	287	2	15
06523	Pihkoon koulu	119	285	1	08						
06514	Rauhalan koulu	343	285	1	08	64 Kansalaisopistot		1 517			
06622	Ruonalan koulu	225	285	1	08	02229	Kristinestads medborgarinstit.	1 517	287	2	15
06524	Tavastilan koulu	123	285	1	08						
06624	Tiutisen koulu	34	285	1	08						
06625	Toivo Pekkasen koulu	248	285	1	08	0180065-9 KRONOBY KOMMUN					
						11 Peruskoulut		808			
12 Peruskouluasteen erityiskoulut		47				06755	Centralskolan	139	288	2	15
03422	Hiidenkirkun koulu	34	285	1	08	06756	Djupsjöbacka skola	31	288	2	15
03679	Ututien koulu	13	285	1	08	06762	Nedervetil skola	118	288	2	15
						06757	Norrby skola	25	288	2	15
15 Lukiot		1 502				06758	Påras skola	30	288	2	15
00261	Karhulan lukio	357	285	1	08	06759	Småbönders skola	27	288	2	15
00291	Kotkan lyseon lukio ja aikuisl	831	285	1	08	06760	Söderby skola	32	288	2	15
00293	Langinkosken lukio	314	285	1	08	06761	Terjärv skola	127	288	2	15
						06754	Ådalens skola	279	288	2	15
64 Kansalaisopistot		5 168				15 Lukiot		142			
02132	Kotkan opisto	5 168	285	1	08	00465	Kronoby gymnasium	142	288	2	15
						64 Kansalaisopistot		1 550			
99 Muut oppilaitokset		2 024				02224	Kronoby medborgarinstitut	1 550	288	2	15
02589	Kotkan amm. koulutuskeskus	2 024	285	1	08						
						0148057-9 KUHMALAHDEN KUNTA					
0161075-9 KOUVOLAN KAUPUNKI						11 Peruskoulut		88			
11 Peruskoulut		2 851				04740	Pohjan ala-aste	88	289	2	06
07438	Eskolanmäen koulu	595	286	1	08						
07443	Kankaan koulu	350	286	1	08	0176357-9 KUHMOISTEN KUNTA					
07444	Kaunisnurmen koulu	170	286	1	08	11 Peruskoulut		221			
07440	Kouvolan yhteiskoulu	328	286	1	08	07944	Kaukolan koulu	90	291	2	13
07442	Mansikka-ahon koulu	240	286	1	08	07939	Kirkonkylän koulu	131	291	2	13
07446	Sarkolan koulu	286	286	1	08						
07447	Tornionmäen koulu	308	286	1	08	15 Lukiot		52			
07441	Urheilupuiston koulu	360	286	1	08	00300	Kuhmoisten lukio	52	291	2	13
03610	Vahteron koulu	214	286	1	08						
						0186204-0 KUHMON KAUPUNKI					
12 Peruskouluasteen erityiskoulut		39				11 Peruskoulut		1 047			
03459	Mäntypuiston koulu	39	286	1	08	05340	Hietaperän koulu	36	290	4	18
						05337	Iivantiiran koulu	19	290	4	18
15 Lukiot		1 005				05336	Jyrkän koulu	23	290	4	18
00295	Kouvolan Lyseon lukio	369	286	1	08	05330	Kontion koulu	477	290	4	18
00569	Kouvolan iltalukio	354	286	1	08	05324	Lentiiran koulu	16	290	4	18
00297	Kouvolan yhteiskoulun lukio	282	286	1	08	05323	Lentuan koulu	18	290	4	18
						05318	Seilosen koulu	20	290	4	18
64 Kansalaisopistot		2 354				05315	Timoniemen koulu	28	290	4	18
02133	Kouvolan kansalaisopisto	2 354	286	1	08	05312	Tuupalan koulu	410	290	4	18
0216509-5 KRISTIINANKAUPUNKI						61 Musiikkioppilaitokset		408			
11 Peruskoulut		879				02332	Kuhmon musiikki-instituutti	408	290	4	18
05616	Dagsmark skola	25	287	2	15						
05615	Härkmeri skola	38	287	2	15	64 Kansalaisopistot		1 400			
05410	Kantakaupungin koulu	102	287	2	15	10044	Kuhmon kansalaisop.(1.1.2005-)	1 400	290	4	18
05412	Kristiinanseudun koulu	167	287	2	15						
05622	Kristinestads högstadieskola	190	287	2	15						
05623	Kristinestads skola	113	287	2	15						

Kunta koulutuksen järjestäjänä – En kommun som utbildningsanordnare

Tunnus Kod	Nimi Namn	Opiskelijoita Studerande 20.9.2005	Kunta Kommun	Läni Län	Maakunta Landskap	Tunnus Kod	Nimi Namn	Opiskelijoita Studerande 20.9.2005	Kunta Kommun	Läni Län	Maakunta Landskap
0186273-7 KUIVANIEMEN KUNTA						05549 Ruonan koulu					
11 Peruskoulut						36 300 2 14					
04411 Aseman koulu						05551 Ylijoen koulu					
302						35 300 2 14					
04413 Jokikylän koulu						15 Lukiot					
62 292 4 17						207					
04414 Kirkonkylän koulu						00310 Kuortaneen lukio					
50 292 4 17						207 300 2 14					
04410 Kuivajoen koulu						0209046-8 KURIKAN KAUPUNKI					
29 292 4 17						11 Peruskoulut					
04416 Oijärven koulu						9 147					
142 292 4 17						06983 Kampin koulu					
19 292 4 17						23 301 2 14					
0171450-7 KUOPION KAUPUNKI						06984 Kankaan koulu					
11 Peruskoulut						122 301 2 14					
03732 Aurinkorinteen koulu						06986 Koiviston koulu					
465 297 3 11						48 301 2 14					
07532 Haapaniemen koulu						06981 Kurikan yhteiskoulu					
327 297 3 11						434 301 2 14					
07522 Hatsalan klassillinen koulu						06988 Levin koulu					
668 297 3 11						22 301 2 14					
07533 Hiltulanlahden koulu						06989 Luovan koulu					
119 297 3 11						86 301 2 14					
07534 Hirvilahden koulu						06990 Miedon koulu					
45 297 3 11						91 301 2 14					
03308 Jynkän koulu						06985 Paulaharjun koulu					
494 297 3 11						292 301 2 14					
07528 Jynkänlahden koulu						06993 Polvenkylän koulu					
395 297 3 11						19 301 2 14					
07535 Kaislastenlahden koulu						06995 Säntin koulu					
38 297 3 11						66 301 2 14					
07523 Kallaveden koulu						06996 Tuiskulan koulu					
589 297 3 11						15 Lukiot					
07537 Kettulan koulu						223					
205 297 3 11						00312 Kurikan lukio					
07525 Kuopion Yhteiskoulu						223 301 2 14					
293 297 3 11						0148132-8 KURUN KUNTA					
07538 Kurkiharjun koulu						11 Peruskoulut					
37 297 3 11						308					
07539 Kurkimäen koulu						04606 Keihäslahden koulu					
135 297 3 11						246 303 2 06					
07526 Linnanpellon koulu						04603 Parkkuun koulu					
322 297 3 11						23 303 2 06					
03244 Länsi-Puijon koulu						04599 Pohjois-Kurun koulu					
231 297 3 11						16 303 2 06					
07542 Melalahden koulu						04604 Poikeluksen koulu					
117 297 3 11						23 303 2 06					
07527 Minna Canthin koulu						0134349-4 KUSTAVIN KUNTA					
419 297 3 11						11 Peruskoulut					
07543 Männistön koulu						64					
271 297 3 11						08330 Kivimaan koulu					
03482 Neulamäen koulu						64 304 2 02					
0409 297 3 11						0186418-5 KUUSAMON KAUPUNKI					
07544 Niiralan koulu						11 Peruskoulut					
208 297 3 11						2 378					
03680 Pirtin koulu						04421 Heikkilän koulu					
403 297 3 11						26 305 4 17					
07547 Pitkälähden koulu						04430 Kirkkokedon koulu					
255 297 3 11						306 305 4 17					
03283 Pohjantien koulu						04682 Kuolion koulu					
378 297 3 11						43 305 4 17					
08923 Puijonsarven koulu						04425 Käylän koulu					
491 297 3 11						23 305 4 17					
03530 Pyörön koulu						04439 Maanselän koulu					
442 297 3 11						27 305 4 17					
07550 Rajalan koulu						04442 Mäkelän koulu					
431 297 3 11						78 305 4 17					
07530 Riistaveden koulu						04443 Määttälän koulu					
109 297 3 11						52 305 4 17					
07546 Rytlyn koulu						04463 Nilon koulu					
49 297 3 11						382 305 4 17					
07551 Snellmanin koulu						04444 Nilonkankaan koulu					
223 297 3 11						428 305 4 17					
07552 Särkiniemen koulu						04445 Nissinvaaran koulu					
195 297 3 11						53 305 4 17					
07554 Vehkalammin koulu						04446 Noukavaaran koulu					
56 297 3 11						57 305 4 17					
07555 Vehmäsmaen koulu						04450 Rukajärven koulu					
102 297 3 11						22 305 4 17					
04750 Vehmersalmen koulu						04419 Rukan koulu					
226 297 3 11						253 305 4 17					
12 Peruskouluasteen erityiskoulut						04452 Salmisen koulu					
..						22 305 4 17					
03294 Alavan koulu						04455 Sänkikankaan koulu					
.. 297 3 11						95 305 4 17					
15 Lukiot						03570 Tolpanniemen koulu					
3 580						130 305 4 17					
00306 Kallaveden lukio						03631 Torangin koulu					
498 297 3 11						307 305 4 17					
00305 Kuopion Lyseon lukio						04457 Törmäsen koulu					
445 297 3 11						36 305 4 17					
00328 Kuopion Yht.koul.Musiikkilukio						04459 Vasaraperän koulu					
219 297 3 11						38 305 4 17					
00589 Kuopion aikuislukio						15 Lukiot					
1 182 297 3 11						441					
00304 Kuopion klassillinen lukio						00314 Kuusamon lukio					
537 297 3 11						441 305 4 17					
00308 Linnanpellon lukio						21 Ammatilliset oppilaitokset					
244 297 3 11						480					
00510 Minna Canthin lukio						01285 Kuusamon ammatti-instituutti					
455 297 3 11						480 305 4 17					
64 Kansalaisopistot						61 Musiikkioppilaitokset					
8 933						341					
02167 Kuopion kansalaisopisto						02013 Kuusamon musiikkiopisto					
8 933 297 3 11						341 305 4 17					
0180117-6 KUORTANEEN KUNTA						11 Peruskoulut					
449						480					
05546 Alvarin koulu						05546 Alvarin koulu					
92 300 2 14						92 300 2 14					
05561 Kuortaneen yhteiskoulu						05561 Kuortaneen yhteiskoulu					
165 300 2 14						165 300 2 14					
05547 Leppälän koulu						05547 Leppälän koulu					
47 300 2 14						47 300 2 14					
05548 Mäyryn koulu						05548 Mäyryn koulu					
74 300 2 14						74 300 2 14					

Kunta koulutuksen järjestäjänä – En kommun som utbildningsanordnare

Tunnus Kod	Nimi Namn	Opiskelijoita Studerande 20.9.2005	Kunta Kommun	Lääni Län	Maakunta Landskap	Tunnus Kod	Nimi Namn	Opiskelijoita Studerande 20.9.2005	Kunta Kommun	Lääni Län	Maakunta Landskap
64 Kansalaisopistot		1 330				12 Peruskouluasteen erityiskoulut		25			
02239	Kuusamon kansalaisopisto	1 330	305	4	17	07962	Aseman koulu	25	316	1	07
0161578-7 KUUSANKOSKEN KAUPUNKI						15 Lukiot		64			
11 Peruskoulut		2 119				00330	Kärkölan lukio	64	316	1	07
07386	Hirvelän koulu	224	306	1	08	0186511-0 KÄRSÄMÄEN KUNTA					
08861	Keskustan koulu	455	306	1	08	11 Peruskoulut		439			
07388	Kymintehtaan koulu	403	306	1	08	05256	Frosteruksen koulu	296	317	4	17
07387	Naukion koulu	358	306	1	08	05254	Miilurannan koulu	24	317	4	17
07389	Pilkanmaan koulu	111	306	1	08	05253	Rannan koulu	60	317	4	17
03481	Ruotsulan koulu	218	306	1	08	05249	Saviselän koulu	23	317	4	17
07393	Svenska skolan	22	306	1	08	05255	Venetpalon koulu	36	317	4	17
07390	Tähteen koulu	146	306	1	08	15 Lukiot		70			
07391	Voikkaan koulu	182	306	1	08	00531	Kärsämäen lukio	70	317	4	17
12 Peruskouluasteen erityiskoulut		102				0134416-3 KÖYLIÖN KUNTA					
07392	Tähteenkadun koulu	102	306	1	08	11 Peruskoulut		323			
15 Lukiot		329				04638	Kankaanpään koulu	77	319	2	04
00315	Kuusaan lukio	252	306	1	08	04639	Kepolan koulu	108	319	2	04
00911	Voikkaan lukio	77	306	1	08	04642	Lallin koulu	110	319	2	04
64 Kansalaisopistot		2 700				04641	Vuorenmaan koulu	28	319	2	04
02134	Kuusankosken työväenopisto	2 700	306	1	08	0149669-3 LAHDEN KAUPUNKI					
0134381-4 KUUSJOEN KUNTA						11 Peruskoulut		8 825			
11 Peruskoulut		154				03636	Ahtialan peruskoulu	643	398	1	07
08387	Kurkelan koulu	60	308	2	02	07799	Anttilanmäen ala-aste	143	398	1	07
08388	Raatalan koulu	47	308	2	02	07800	Harjun peruskoulu	166	398	1	07
08389	Ylikulman koulu	47	308	2	02	07801	Jalkarannan ala-aste	352	398	1	07
0148200-5 KYLMÄKOSKEN KUNTA						07802	Joutjärven ala-aste	70	398	1	07
11 Peruskoulut		203				03440	Kasakkamäen ala-aste	272	398	1	07
07986	Aseman koulu	36	310	2	06	07803	Kiveriön ala-aste	267	398	1	07
07987	Kirkonkylän koulu	80	310	2	06	07804	Kivimaan ala-aste	417	398	1	07
07988	Kurisjärven koulu	46	310	2	06	07915	Kivimaan yläaste	316	398	1	07
07989	Sontulan koulu	41	310	2	06	07805	Kunnaksen ala-aste	267	398	1	07
0176410-9 KYJYJÄRVEN KUNTA						07917	Kärpäsen peruskoulu	537	398	1	07
11 Peruskoulut		192				07916	Lahden Lyseon yläaste	422	398	1	07
04909	Iso-Nopolan koulu	68	312	2	13	07807	Launeen peruskoulu	563	398	1	07
04907	Nopolan koulu	124	312	2	13	07898	Liipolan ala-aste	215	398	1	07
0180311-2 KÄLVIÄN KUNTA						07899	Lotilan ala-aste	380	398	1	07
11 Peruskoulut		634				07901	Länsiharjun ala-aste	464	398	1	07
06648	Kirkonkylän koulu	139	315	2	16	03312	Metsäkankaan ala-aste	174	398	1	07
06654	Lucina Hagmanin koulu	230	315	2	16	08225	Metsäpellon ala-aste	48	398	1	07
06649	Marttilan koulu	118	315	2	16	07902	Mukkulan ala-aste	487	398	1	07
06651	Peltokorven koulu	52	315	2	16	07919	Mukkulan yläaste	243	398	1	07
06652	Ruotsalon koulu	71	315	2	16	07903	Myllypohjan ala-aste	278	398	1	07
06653	Väläkylän koulu	24	315	2	16	07904	Möysän peruskoulu	225	398	1	07
15 Lukiot		135				07906	Renkomäen ala-aste	348	398	1	07
00570	Lucina Hagmanin lukio	135	315	2	16	03226	Riihelän peruskoulun ala-aste	48	398	1	07
0148268-9 KÄRKÖLÄN KUNTA						03436	Saksalan ala-aste	44	398	1	07
11 Peruskoulut		604				07920	Salinkallion yläaste	301	398	1	07
07665	Kirkonkylän koulu	74	316	1	07	07921	Salpausselän yläaste	354	398	1	07
07663	Kärkölan yläaste	202	316	1	07	07922	Tiirismaan peruskoulu	629	398	1	07
07667	Lappilan koulu	51	316	1	07	07907	Vuorikadun ala-aste	152	398	1	07
07664	Vuokkojarjun koulu	277	316	1	07	12 Peruskouluasteen erityiskoulut		407			
						07908	Harjukadun koulu	83	398	1	07
						07912	Kaikuharjun koulu	87	398	1	07
						07910	Kallion koulu	46	398	1	07
						03441	Kanervikon koulu	..	398	1	07
						07909	Kivipuiston koulu	67	398	1	07
						03437	Lounaanpuiston koulu	59	398	1	07

Kunta koulutuksen järjestäjänä – En kommun som utbildningsanordnare

Tunnus Kod	Nimi Namn	Opiskelijoita Studerande 20.9.2005	Kunta Kommun	Läni Län	Maakunta Landskap	Tunnus Kod	Nimi Namn	Opiskelijoita Studerande 20.9.2005	Kunta Kommun	Läni Län	Maakunta Landskap
07911	Puistolan koulu	65	398	1	07	0134569-2 LAPIN KUNTA					
15 Lukiot						11 Peruskoulut					
00259	Kannaksen lukio	434	398	1	07			281			
00403	Lahden Lyseon lukio	387	398	1	07	08433	Kauklaisten koulu	29	406	2	04
00522	Mukkulan lukio	95	398	1	07	08434	Kirkonkylän koulu	154	406	2	04
00416	Salinkallion lukio	103	398	1	07	08435	Kodiksammin koulu	45	406	2	04
00756	Salpausselän lukio	354	398	1	07	08436	Kullanperän koulu	53	406	2	04
00405	Tiirismaan lukio	369	398	1	07	0203135-3 LAPINJÄRVEN KUNTA					
64 Kansalaisopistot						11 Peruskoulut					
02102	Lahden työväenopisto	4 700				07249	Hilda Käkikosken koulu	54	407	1	20
		4 700	398	1	07	07646	Hindersby skola	21	407	1	20
0180451-0 LAIHIAN KUNTA						07647	Kapellby skola	48	407	1	20
11 Peruskoulut						07248	Kirkonkylän koulu	70	407	1	20
06975	Hulmin koulu	57	399	2	15	07246	Porlammin yläaste	199	407	1	20
06976	Isonkylän koulu	74	399	2	15	07250	Pukaron koulu	41	407	1	20
06977	Jokikylän koulu	24	399	2	15	15 Lukiot					
06978	Kirkonkylän koulu	222	399	2	15	00162	Porlammin lukio	77	407	1	20
07232	Kylänpään koulu	37	399	2	15	0172127-2 LAPINLAHDEN KUNTA					
06974	Laihian keskuskoulu	301	399	2	15	11 Peruskoulut					
06979	Perälän koulu	147	399	2	15	06018	Alapitkän koulu	81	402	3	11
15 Lukiot						06020	Heinäahon koulu	27	402	3	11
00406	Laihian lukio	190				06023	Martikkalan koulu	34	402	3	11
		190	399	2	15	06017	Matin ja Liisan koulu	576	402	3	11
0134480-9 LAITILAN KAUPUNKI						06025	Nerkoon koulu	80	402	3	11
11 Peruskoulut						06026	Pajujärven koulu	36	402	3	11
08422	Itäkulman koulu	27	400	2	02	06027	Puolivälin koulu	36	402	3	11
08421	Kaariaisten koulu	20	400	2	02	15 Lukiot					
08423	Kappelimäen koulu	306	400	2	02	00409	Lapinlahden lukio	272	402	3	11
08424	Kodjalan koulu	53	400	2	02	0180516-9 LAPPAJÄRVEN KUNTA					
08425	Koveron koulu	46	400	2	02	11 Peruskoulut					
08427	Salon koulu	25	400	2	02	05869	Kirkonkylän koulu	131	403	2	14
08429	Soukaisten koulu	62	400	2	02	05864	Lappajärven Keskikoulu	141	403	2	14
08430	Suontaan koulu	43	400	2	02	03263	Länsirannan koulu	57	403	2	14
08431	Untamalan koulu	57	400	2	02	05871	Rantakankaan koulu	64	403	2	14
08420	Varpeen koulu	318	400	2	02	15 Lukiot					
12 Peruskouluasteen erityiskoulut						00411	Lappajärven lukio	132	403	2	14
08432	Myllymäen koulu	51	400	2	02	0162193-3 LAPPEENRANNAN KAUPUNKI					
15 Lukiot						11 Peruskoulut					
00407	Laitilan lukio	170				07084	Alakylän koulu	317	405	1	09
		170	400	2	02	07078	Armilan koulu	470	405	1	09
61 Musiikkioppilaitokset						07086	Hanhijärven koulu	16	405	1	09
01981	Vakka-Suomen musiikkiopisto	274	400	2	02	07087	Kanavansuun koulu	122	405	1	09
64 Kansalaisopistot						07088	Kasukkalan koulu	42	405	1	09
02070	Laitilan-Pyhärannan kansal.op.	2 050	400	2	02	07089	Kaukaan koulu	308	405	1	09
0150603-8 LAMMIN KUNTA						07090	Kesämäen koulu	235	405	1	09
11 Peruskoulut						07079	Kesämäenrinteen koulu	421	405	1	09
08153	Hakkalan koulu	353	401	1	05	07080	Kimpisen koulu	267	405	1	09
08155	Kataloisten koulu	29	401	1	05	07091	Korkea-ahon koulu	42	405	1	09
08156	Konnarin koulu	249	401	1	05	07092	Kuusimäen koulu	195	405	1	09
08157	Kostilan koulu	26	401	1	05	07081	Lauritsalan koulu	494	405	1	09
08158	Lieson koulu	20	401	1	05	07094	Lavolan koulu	266	405	1	09
08159	Mommilan koulu	21	401	1	05	07095	Lempiälän koulu	21	405	1	09
08160	Porkkalan koulu	23	401	1	05	07093	Luukkaan koulu	408	405	1	09
15 Lukiot						07096	Lönnrotin koulu	109	405	1	09
00408	Lammin lukio	118				07097	Mustolan koulu	81	405	1	09
		118	401	1	05	07098	Muukonniemen koulu	110	405	1	09

Kunta koulutuksen järjestäjänä – En kommun som utbildningsordnare

Tunnus Kod	Nimi Namn	Opiskelijoita Studerande 20.9.2005	Kunta Kommun	Lääni Län	Maakunta Landskap	Tunnus Kod	Nimi Namn	Opiskelijoita Studerande 20.9.2005	Kunta Kommun	Lääni Län	Maakunta Landskap
07099	Myllymäen koulu	267	405	1	09	06112	Lankamaan koulu	24	410	2	13
07100	Mäntylän koulu	124	405	1	09	06108	Laukaan kirkonkylän koulu	464	410	2	13
07101	Partalan koulu	32	405	1	09	06105	Laurinkylän koulu	179	410	2	13
07102	Peltolan koulu	127	405	1	09	06113	Leppäveden koulu	271	410	2	13
07103	Rutolan koulu	48	405	1	09	06114	Lievestuoreen koulu	235	410	2	13
07114	Räihän koulu	58	405	1	09	06117	Savion koulu	37	410	2	13
07083	Sammonlahden koulu	372	405	1	09	06104	Sydän-Laukaan koulu	389	410	2	13
07104	Simolan koulu	46	405	1	09	06120	Tarvaalan koulu	20	410	2	13
08919	Skinnarilan koulu	210	405	1	09	06121	Valkolan koulu	79	410	2	13
07107	Tirilän koulu	31	405	1	09	06122	Vehniän koulu	118	410	2	13
07108	Tyysterniemen koulu	146	405	1	09	03632	Vihtavuoren koulu	475	410	2	13
07109	Vainikkalan koulu	24	405	1	09	06115	Vuonteen koulu	29	410	2	13
07110	Voisalmen koulu	272	405	1	09	06124	Äijälän koulu	50	410	2	13
12 Peruskouluasteen erityiskoulut		88				15 Lukiot		248			
07112	Lönnotinkadun koulu	88	405	1	09	00415	Laukaan lukio	194	410	2	13
15 Lukiot		1 437				00426	Lievestuoreen lukio	54	410	2	13
00413	Kimpisen lukio	453	405	1	09	64 Kansalaisopistot		1 500			
00412	Lappeenrannan Lyseon lukio	387	405	1	09	02187	Laukaan kansalaisopisto	1 500	410	2	13
00418	Lauritsalan lukio ja aikuisl.	597	405	1	09						
0209113-7 LAPUAN KAUPUNKI						9028279-2 LAVIAN KUNTA					
11 Peruskoulut		1 675				11 Peruskoulut		323			
06788	Alanurmon koulu	45	408	2	14	05738	Keskuskoulu	124	413	2	04
06789	Haapakosken koulu	70	408	2	14	05734	Suomelan koulu	199	413	2	04
06790	Hellanmaan koulu	50	408	2	14	15 Lukiot		84			
06798	Kauhajärven koulu	40	408	2	14	00421	Lavian lukio	84	413	2	04
06793	Keskuskoulu	360	408	2	14	0180757-8 LEHTIMÄEN KUNTA					
06794	Lakaluoman koulu	53	408	2	14	11 Peruskoulut		209			
06786	Lapuan yläaste	514	408	2	14	05415	Rannan koulu	42	414	2	14
06795	Liuhtarin koulu	143	408	2	14	05413	Taimelan koulu	167	414	2	14
06796	Mustamaan koulu	20	408	2	14	0176567-0 LEIVONMÄEN KUNTA					
06797	Männikön koulu	73	408	2	14	11 Peruskoulut		92			
06800	Poutun koulu	55	408	2	14	04557	Koskikaran koulu	27	415	2	13
06802	Ritamäen koulu	102	408	2	14	04559	Kurkiauran koulu	65	415	2	13
06803	Ruhan koulu	73	408	2	14	0162576-6 LEMIN KUNTA					
06804	Tiistenjoen koulu	52	408	2	14	11 Peruskoulut		340			
06805	Toijanniemen koulu	25	408	2	14	03390	Kuukanniemen koulu	126	416	1	09
12 Peruskouluasteen erityiskoulut		20				03612	Lemin koulukeskus	214	416	1	09
03412	Hautasen koulu	20	408	2	14	0150783-1 LEMPÄÄLÄN KUNTA					
15 Lukiot		315				11 Peruskoulut		2 665			
00284	Lapuan lukio	315	408	2	14	08710	Hakkarin koulu	483	418	2	06
61 Musiikkioppilaitokset		315				08711	Kelhon koulu	47	418	2	06
01964	Lapuan musiikkiopisto	315	408	2	14	08712	Kuljun koulu	408	418	2	06
64 Kansalaisopistot		2 010				08713	Kuokkalan koulu	66	418	2	06
02211	Lapuan kansalaisopisto	2 010	408	2	14	08714	Lastusten koulu	50	418	2	06
0180857-0 LARSMO KOMMUN						08715	Lempoisten koulu	398	418	2	06
11 Peruskoulut		931				08716	Mattilan koulu	41	418	2	06
05565	Bosund skola	143	440	2	15	08717	Moision koulu	341	418	2	06
03693	Cronhjelmiskolan	276	440	2	15	08718	Nurmen koulu	56	418	2	06
05564	Holm skola	131	440	2	15	08719	Säijän koulu	48	418	2	06
05562	Näs skola	178	440	2	15	08720	Sääksjärven koulu	727	418	2	06
05563	Risö skola	203	440	2	15	12 Peruskouluasteen erityiskoulut		22			
0176478-2 LAUKAAN KUNTA						08721	Katajan koulu	22	418	2	06
11 Peruskoulut		2 512				15 Lukiot		352			
06106	Haapalan koulu	19	410	2	13	00422	Lempäälän lukio	352	418	2	06
06109	Kuhaniemen koulu	60	410	2	13						
06110	Kuusan koulu	63	410	2	13						

Kunta koulutuksen järjestäjänä – En kommun som utbildningsordnare

Tunnus Kod	Nimi Namn	Opiskelijoita Studerande 20.9.2005	Kunta Kommun	Läni Län	Maakunta Landskap	Tunnus Kod	Nimi Namn	Opiskelijoita Studerande 20.9.2005	Kunta Kommun	Läni Län	Maakunta Landskap
64	Kansalaisopistot	2 500				05534	Rauhalan koulu	264	422	3	12
02104	Lempäälä-opisto	2 500	418	2	06	05526	Surpeenvaaran koulu	81	422	3	12
						05512	Viekin koulu	35	422	3	12
0203998-8	LEMUN KUNTA					05530	Vuonisjärven koulu	41	422	3	12
11	Peruskoulut	162				05529	Vuonislahden koulu	25	422	3	12
04644	Kirkonpiirin koulu	162	419	2	02	15	Lukiot	263			
						00425	Lieksan lukio	263	422	3	12
0172231-2	LEPPÄVIRRAN KUNTA					61	Musiikkioppilaitokset	432			
11	Peruskoulut	1 176				01925	Pielisen-Karjalan musiikkiop.	432	422	3	12
07328	Alapihan koulu	352	420	3	11	64	Kansalaisopistot	1 941			
07324	Kivelän koulu	429	420	3	11	02155	Lieksan kansalaisopisto	1 941	422	3	12
07329	Konnuslahden koulu	54	420	3	11						
07330	Kotalahden koulu	30	420	3	11	0213951-6	LILJENDAL KOMMUN				
07331	Kurjalan koulu	34	420	3	11	11	Peruskoulut	122			
07334	Mustinsalon koulu	46	420	3	11	07217	Hommansby skola	20	424	1	20
07335	Näädänmaan koulu	23	420	3	11	07218	Sävträsk skola	102	424	1	20
07336	Oravikosken koulu	60	420	3	11						
07344	Sorsakosken koulu	99	420	3	11	0186553-2	LIMINGAN KUNTA				
07346	Timolan koulu	49	420	3	11	11	Peruskoulut	1 285			
12	Peruskouluasteen erityiskoulut	36				06280	Hannu Krankan koulu	343	425	4	17
07348	Tietolan koulu	36	420	3	11	06282	Ketunmaan koulu	30	425	4	17
15	Lukiot	185				06281	Lakeuden koulu	67	425	4	17
00424	Leppävirran lukio	185	420	3	11	06283	Linnukan koulu	414	425	4	17
64	Kansalaisopistot	1 307				06284	Rantakylän koulu	83	425	4	17
02169	Leppävirran kansalaisopisto	1 307	420	3	11	06285	Tupoksen koulu	348	425	4	17
0180774-6	LESTIJÄRVEN KUNTA					15	Lukiot	171			
11	Peruskoulut	136				00427	Limingan lukio	171	425	4	17
03565	Lestin koulu	109	421	2	16	61	Musiikkioppilaitokset	110			
05389	Yli-Lestin koulu	27	421	2	16	01990	Limingan seudun musiikkiopisto	110	425	4	17
0134698-6	LIEDON KUNTA					64	Kansalaisopistot	770			
11	Peruskoulut	2 083				02240	Lakeuden kansalaisopisto	770	425	4	17
04646	Ilmaristen koulu	223	423	2	02	0169583-6	LIPERIN KUNTA				
04647	Kirkonkulman koulu	422	423	2	02	11	Peruskoulut	1 521			
04654	Liedon Keskuskoulu	632	423	2	02	06714	Käsämän koulu	66	426	3	12
04649	Littoisten koulu	231	423	2	02	06707	Liperin koulu	556	426	3	12
04650	Loukineaisten koulu	279	423	2	02	06716	Mattisenlahden koulu	54	426	3	12
04651	Pahkamäen koulu	162	423	2	02	06718	Ristin koulu	57	426	3	12
04652	Saukonojan koulu	47	423	2	02	06720	Salokylän koulu	74	426	3	12
04653	Yliskulman koulu	87	423	2	02	06723	Vaivion koulu	52	426	3	12
12	Peruskouluasteen erityiskoulut	110				06724	Viinijärven koulu	281	426	3	12
04622	Tapulikujan koulu	110	423	2	02	06725	Ylämyllyn koulu	381	426	3	12
15	Lukiot	267				15	Lukiot	164			
00132	Liedon lukio	267	423	2	02	00428	Liperin lukio	164	426	3	12
64	Kansalaisopistot	1 850				61	Musiikkioppilaitokset	199			
02071	Liedon-Tarvasjoen kansalaisop.	1 850	423	2	02	02333	Länsi-Karjalan musiikkiopisto	199	426	3	12
0169321-6	LIEKSAN KAUPUNKI					64	Kansalaisopistot	1 250			
11	Peruskoulut	1 407				02156	Liperin kansalaisopisto	1 250	426	3	12
05513	Jamalin koulu	45	422	3	12	1068322-0	LOHJAN KAUPUNKI				
05533	Keskuskoulu	451	422	3	12	11	Peruskoulut	4 878			
05516	Kolin koulu	23	422	3	12	08003	Anttilan koulu	363	444	1	01
05508	Kylänlahden koulu	24	422	3	12	08013	Asemanpellon koulu	138	444	1	01
05517	Lamminkylän koulu	65	422	3	12	03642	Harjun koulu	419	444	1	01
05504	Merilän koulu	135	422	3	12	08014	Hüiden koulu	33	444	1	01
05523	Pankakosken koulu	77	422	3	12	08010	Järnefeltin koulu	479	444	1	01
05524	Rantalan koulu	141	422	3	12						

Kunta koulutuksen järjestäjänä – En kommun som utbildningsordnare

Tunnus Kod	Nimi Namn	Opiskelijoita Studeraende 20.9.2005	Kunta Kommun	Lääni Län	Maakunta Landskap	Tunnus Kod	Nimi Namn	Opiskelijoita Studeraende 20.9.2005	Kunta Kommun	Lääni Län	Maakunta Landskap
08016	Karstun koulu	22	444	1	01	64 Kansalaisopistot		1 900			
08751	Källhagens skola	302	444	1	01	02072	Loimaan työväenopisto	1 900	430	2	02
08017	Lehmijärven koulu	75	444	1	01						
03254	Linderin koulu	114	444	1	01	0150919-1 LOPEN KUNTA					
08022	Lohjansaaren koulu	17	444	1	01	11 Peruskoulut		982			
08018	Maksjoen koulu	53	444	1	01	08194	Joentaa koulu	58	433	1	05
08005	Metsolan koulu	366	444	1	01	08195	Kirkonkylän koulu	189	433	1	05
03619	Moision koulu	36	444	1	01	08196	Kormun koulu	44	433	1	05
03675	Muijalan koulu	171	444	1	01	08197	Launosten koulu	132	433	1	05
08009	Mäntynummen koulu	434	444	1	01	08193	Lopen yläkoulu	323	433	1	05
03621	Neitsytlinnan koulu	38	444	1	01	08198	Läyliäisten koulu	146	433	1	05
08020	Nummenkylän koulu	77	444	1	01	08199	Pilpalan koulu	29	433	1	05
03620	Nummentaustan koulu	116	444	1	01	08202	Topenon koulu	38	433	1	05
08906	Ojamon koulu	409	444	1	01	08203	Vojakkalan koulu	23	433	1	05
03611	Perttilän koulu	175	444	1	01	12 Peruskouluasteen erityiskoulut		40			
08021	Pullin koulu	54	444	1	01	08204	Kissankellon koulu	40	433	1	05
03626	Rauhalan koulu	233	444	1	01	15 Lukiot		93			
08024	Ristin koulu	255	444	1	01	00574	Lopen lukio	93	433	1	05
08907	Roution koulu	150	444	1	01	64 Kansalaisopistot		780			
08775	Solbrinkens skola	57	444	1	01	02105	Lopen opisto	780	433	1	05
08008	Tytyrin koulu	229	444	1	01	0203263-9 LOVHSAN KAUPUNKI					
08792	Virkby skola	63	444	1	01	11 Peruskoulut		985			
12 Peruskouluasteen erityiskoulut		37				07236	Generalshagens skola	164	434	1	20
03429	Jalavan koulu	37	444	1	01	07235	Lovisanejdens högstadium	295	434	1	20
15 Lukiot		1 046				07240	Länsiharjun koulu	180	434	1	20
00429	Lohjan Yhteislyseon lukio	922	444	1	01	07239	Myllyharjun koulu	235	434	1	20
00908	Virkby gymnasium	124	444	1	01	07237	Valkom kvarterskola	23	434	1	20
61 Musiikkioppilaitokset		931				07241	Valkon koulu	88	434	1	20
01965	Länsi-Uudenmaan musiikkiopisto	931	444	1	01	12 Peruskouluasteen erityiskoulut		109			
64 Kansalaisopistot		3 558				07242	Harjuntaustan koulu	61	434	1	20
10010	Hiiden Opisto	3 558	444	1	01	07238	Parkskolan	48	434	1	20
0180810-8 LOHTAJAN KUNTA						15 Lukiot		225			
11 Peruskoulut		383				00432	Lovisa Gymnasium	142	434	1	20
05876	Alaviirteen koulu	30	429	2	16	00431	Myllyharjun lukio	83	434	1	20
05877	Kirkonkylän koulu	103	429	2	16	64 Kansalaisopistot		2 638			
06554	Lohtajan koulu	143	429	2	16	02051	Lovisa sv. medborgarinstitut	1 325	434	1	20
05878	Marinkaisten koulu	107	429	2	16	02039	Valkon kansalaisopisto	1 313	434	1	20
1927453-8 LOIMAAN KAUPUNKI						0176592-9 LUHANGAN KUNTA					
11 Peruskoulut		1 335				11 Peruskoulut		81			
08440	Hirvikosken koulu	229	430	2	02	06126	Klemetilän koulu	18	435	2	13
08442	Kauhanojan koulu	47	430	2	02	06127	Tammijärven koulu	63	435	2	13
08497	Keskuskoulu	252	430	2	02	0186580-7 LUMIJOEN KUNTA					
08443	Kojonkulman koulu	40	430	2	02	11 Peruskoulut		320			
08446	Metsämaan koulu	48	430	2	02	06484	Lumijoen peruskoulu	320	436	4	17
08445	Niinijoen koulu	71	430	2	02	0150963-4 LUOPIOISTEN KUNTA					
08438	Opintien koulu	211	430	2	02	11 Peruskoulut		198			
08499	Peltoisten ala-aste	62	430	2	02	04753	Aitoon koulu	37	439	2	06
08496	Puistokadun koulu	283	430	2	02	08866	Kirkonkylän koulu	58	439	2	06
03669	Vanha koulu	31	430	2	02	04751	Luopioisten yläaste	63	439	2	06
08500	Vesikosken ala-aste	61	430	2	02	04755	Rautajärven koulu	40	439	2	06
12 Peruskouluasteen erityiskoulut		51									
08501	Tuulensuun koulu	51	430	2	02						
15 Lukiot		401									
00430	Loimaan lukio	401	430	2	02						
61 Musiikkioppilaitokset		229									
02343	Loimaan seudun musiikkiopisto	229	430	2	02						

Kunta koulutuksen järjestäjänä – En kommun som utbildningsanordnare

Tunnus Kod	Nimi Namn	Opiskelijoita Studerande 20.9.2005	Kunta Kommun	Läni Län	Maakunta Landskap	Tunnus Kod	Nimi Namn	Opiskelijoita Studerande 20.9.2005	Kunta Kommun	Läni Län	Maakunta Landskap
0162631-2 LUUMÄEN KUNTA						0135165-4 MELLILÄN KUNTA					
11 Peruskoulut						11 Peruskoulut					
04934	Kangasvarren koulu	118	441	1	09	07956	Asemanseudun koulu	66	482	2	02
04936	Kannuskosken koulu	29	441	1	09	07957	Isonperän koulu	33	482	2	02
04937	Kirkonkylän koulu	36	441	1	09	0186588-2 MERIJÄRVEN KUNTA					
04939	Taavetin koulu	393	441	1	09	11 Peruskoulut					
15 Lukiot						11 Peruskoulut					
00812	Taavetin lukio	68				06287	Koivupuhdon koulu (0-6)	148	483	4	17
0135032-8 LUVIAN KUNTA						03589 Koivupuhdon koulu (7-9)					
11 Peruskoulut						11 Peruskoulut					
03652	Luvian peruskoulu	382	442	2	04	08453	Kuvaskankaan koulu	14	484	2	04
0151024-8 LÄNGELMÄEN KUNTA						08454 Lammelan koulu					
11 Peruskoulut						08452 Merikarvian yläaste					
07660	Länkipohjan koulu	81	443	2	06	08457	Tuorilan koulu	24	484	2	04
07661	Puharilan koulu	23	443	2	06	08458	Ylikylä-Ahlströmin koulu	158	484	2	04
07662	Talviaisten koulu	21	443	2	06	15 Lukiot					
0180948-5 MAALAHDEN KUNTA						00505 Merikarvian lukio					
11 Peruskoulut						64 Kansalaisopistot					
07928	Bergö skola	32	475	2	15	02073	Merikarvian kansalaisopisto	1 054	484	2	04
07937	Högstadiet i Petalax	280	475	2	15	0204085-8 MERIMASKUN KUNTA					
07936	Kolinan koulu	12	475	2	15	11 Peruskoulut					
07930	Köpings skola	91	475	2	15	08507	Merimaskun koulu	162	485	2	02
07932	Petalax skola	72	475	2	15	0162675-0 MIEHIKKÄLÄN KUNTA					
07929	Tuv skola	31	475	2	15	11 Peruskoulut					
07931	Övermalax skola	122	475	2	15	07418	Miehikkälän koulu	160	489	1	08
15 Lukiot						07421 Muurikkalan koulu					
00438	Gymnasiet i Petalax	117	475	2	15	07424	Suurmiehikkälän koulu	50	489	1	08
64 Kansalaisopistot						9030609-6 MIETOISTEN KUNTA					
02228	Malax-Korsnäs medborg.institut	1 300	475	2	15	11 Peruskoulut					
0172311-2 MAANINGAN KUNTA						08459 Pyhän koulu					
11 Peruskoulut						08460 Tavastilan koulu					
07362	Kinnulanlahden koulu	66	476	3	11	0165116-3 MIKKELIN KAUPUNKI					
07365	Käärmelähdän koulu	64	476	3	11	11 Peruskoulut					
07363	Maaningan kirkonk. koulukeskus	257	476	3	11	06133	Anttolan yhtenäiskoulu	195	491	3	10
07275	Pulkonkosken ala-aste	84	476	3	11	06180	Harjumaan koulu	34	491	3	10
07370	Tuovilanlahden koulu	40	476	3	11	06181	Heinälahden koulu	29	491	3	10
0135086-2 MARTTILAN KUNTA						06182 Hirolan koulu					
11 Peruskoulut						06183 Ihastjärven koulu					
07961	Marttilan koulu	137	480	2	02	06657	Kalevankankaan koulu	463	491	3	10
0204064-7 MASKUN KUNTA						06660 Kattilansillan koulu					
11 Peruskoulut						06185 Korpjärven koulu					
04656	Kurittulan koulu	485	481	2	02	03601	Launialan koulu	131	491	3	10
03709	Maskun Hemmingin koulu	273	481	2	02	06662	Lähemäen koulu	274	491	3	10
04657	Seikelän koulu	156	481	2	02	06808	Mikkelin Lyseon koulu	275	491	3	10
9108109-5 MAXMO KOMMUN						06187 Moision koulu					
11 Peruskoulut						06188 Olkkolan koulu					
05651	Kyrkoby lägstadium	43	479	2	15	06189	Otavan koulu	172	491	3	10
05652	Särkimo skola	38	479	2	15	06190	Parkkilan koulu	16	491	3	10
						03366 Peitsarin koulu					
						06661 Päämajakoulu					
						06191 Rahulan koulu					
						06178 Rantakylän yhtenäiskoulu					
						06663 Rouhialan koulu					
						06193 Rämälän koulu					

Kunta koulutuksen järjestäjänä – En kommun som utbildningsanordnare

Tunnus Kod	Nimi Namn	Opiskelijoita Studerande 20.9.2005	Kunta Kommun	Lääni Län	Maakunta Landskap	Tunnus Kod	Nimi Namn	Opiskelijoita Studerande 20.9.2005	Kunta Kommun	Lääni Län	Maakunta Landskap
06194	Sairilan koulu	147	491	3	10	64 Kansalaisopistot		470			
06664	Siekkilän koulu	284	491	3	10	02302	Muonion kansalaisopisto	470	498	5	19
06666	Tuppuralan koulu	184	491	3	10						
06659	Urheilupuiston koulu	460	491	3	10						
06667	Urpolan koulu	310	491	3	10						
06196	Vanhalan koulu	65	491	3	10						
12 Peruskouluasteen erityiskoulut		154									
06665	Vanamon koulu	154	491	3	10						
15 Lukiot		1 247									
00507	Mikkelin Lyseon lukio	682	491	3	10						
00509	Mikkelin Yhteiskoulun lukio	565	491	3	10						
63 Kansanopistot		391									
01667	Otavan Opisto	391	491	3	10						
64 Kansalaisopistot		4 200									
02147	Mikkelin kansalaisopisto	4 200	491	3	10						
0135260-6 MOUHIJÄRVEN KUNTA											
11 Peruskoulut		391									
05745	Häijään koulu	61	493	2	06						
05743	Mouhijärven yhteiskoulu	203	493	2	06						
05747	Tervämäen koulu	30	493	2	06						
05748	Uotsolan koulu	97	493	2	06						
15 Lukiot		59									
00511	Mouhijärven lukio	59	493	2	06						
0186646-3 MUHOKSEN KUNTA											
11 Peruskoulut		1 256									
06294	Honkalan koulu	46	494	4	17						
06295	Huovilan koulu	100	494	4	17						
06296	Hyrkin koulu	137	494	4	17						
06297	Kirkonkylän koulu	364	494	4	17						
06298	Korivaaran koulu	82	494	4	17						
06303	Kylmälänkylän koulu	23	494	4	17						
06299	Laitasaaren koulu	67	494	4	17						
06293	Muhoksen yläaste	402	494	4	17						
06301	Mäntyranan koulu	35	494	4	17						
15 Lukiot		186									
00512	Muhoksen lukio	186	494	4	17						
64 Kansalaisopistot		929									
02243	Oulujoki-opisto	929	494	4	17						
0208471-1 MULTIAN KUNTA											
11 Peruskoulut		232									
04565	Sahrajärven koulu	22	495	2	13						
04567	Sinervän koulukeskus	194	495	2	13						
04566	Tarhapään koulu	16	495	2	13						
0191824-3 MUONION KUNTA											
11 Peruskoulut		300									
04149	Muonion koulu	149	498	5	19						
04145	Muonion yläkoulu	91	498	5	19						
04151	Särkijärven koulu	33	498	5	19						
04152	Ylimuonion koulu	27	498	5	19						
15 Lukiot		71									
00466	Muonion lukio	71	498	5	19						
64 Kansalaisopistot		470									
02302	Muonion kansalaisopisto	470	498	5	19						
0181101-6 MUSTASAAREN KUNTA											
11 Peruskoulut		2 089									
07867	Björkö skola	22	499	2	15						
07868	Hankmo skola	44	499	2	15						
07869	Helsingby skola	67	499	2	15						
07866	Korsholms högstadium	558	499	2	15						
07883	Kuni-Vassor skola	38	499	2	15						
07873	Kvevlax skola	124	499	2	15						
06973	Mustasaaren keskuskoulu	401	499	2	15						
08896	Norra Korsholms skola	190	499	2	15						
07875	Norra Vallgrund skola	28	499	2	15						
07876	Petsmo skola	23	499	2	15						
07877	Replot skola	57	499	2	15						
07878	Smedsby-Böle skola	216	499	2	15						
07879	Solf skola	114	499	2	15						
07880	Söderuddens skola	13	499	2	15						
07881	Södra Vallgrund skola	24	499	2	15						
03489	Tuovilan koulu	69	499	2	15						
07882	Tölby-Vikby skola	45	499	2	15						
07884	Veikars skola	56	499	2	15						
15 Lukiot		225									
00900	Korsholms gymnasium	225	499	2	15						
61 Musiikkioppilaitokset		282									
01977	Korsholms musikinstitut	282	499	2	15						
64 Kansalaisopistot		3 400									
02219	Korsholms vuxeninstitut	3 400	499	2	15						
0176699-9 MUURAMEN KUNTA											
11 Peruskoulut		1 316									
04876	Isolahden koulu	44	500	2	13						
04877	Kinkomaan koulu	76	500	2	13						
04878	Mäkelänmäen koulu	702	500	2	13						
04879	Niittyahon koulu	62	500	2	13						
03590	Nisulanmäen koulu	432	500	2	13						
15 Lukiot		208									
00575	Muuramen lukio	208	500	2	13						
0135282-5 MUURLAN KUNTA											
11 Peruskoulut		131									
08470	Muurlan ala-aste	131	501	2	02						
0135352-9 MYNÄMÄEN KUNTA											
11 Peruskoulut		886									
08464	Aseman koulu	41	503	2	02						
08465	Huolin koulu	49	503	2	02						
08466	Ihalaisten koulu	29	503	2	02						
08462	Karjalan koulu	50	503	2	02						
08463	Laurin koulu	686	503	2	02						
08468	Tarvaisten koulu	31	503	2	02						
15 Lukiot		159									
00517	Mynämäen lukio	159	503	2	02						
21 Ammatilliset oppilaitokset		233									
01813	Loun.Suom.käsi- ja taidet.oppil	233	503	2	02						

Kunta koulutuksen järjestäjänä – En kommun som utbildningsanordnare

Tunnus Kod	Nimi Namn	Opiskelijoita Studerande 20.9.2005	Kunta Kommun	Lääni Län	Maakunta Landskap	Tunnus Kod	Nimi Namn	Opiskelijoita Studerande 20.9.2005	Kunta Kommun	Lääni Län	Maakunta Landskap
64 Kansalaisopistot		1 403				0135457-2 NAANTALIN KAUPUNKI					
02066	Mynämäen seud. kansalaisopisto	1 403	503	2	02	11 Peruskoulut	1 814				
0203282-3 MYRSKYLÄN KUNTA						03449	Karvetin koulu	193	529	2	02
11 Peruskoulut		175				08503	Kultarannan koulu	99	529	2	02
07233	Kankkilan ala-aste	36	504	1	20	08504	Kuparivuoren koulu	314	529	2	02
07234	Kirkonkylän ala-aste	139	504	1	20	08505	Lietsalan koulu	202	529	2	02
0129261-5 MÄNTSÄLÄN KUNTA						08502	Maijamäen koulu	438	529	2	02
11 Peruskoulut		2 619				03678	Suopellon koulu	270	529	2	02
08026	Arolan koulu	82	505	1	01	03354	Taimon koulu	298	529	2	02
08025	Ehnroosin koulu	429	505	1	01	15 Lukiot	323				
08027	Hautjärven koulu	25	505	1	01	00552	Naantalin lukio	323	529	2	02
03585	Hepolan koulu	240	505	1	01	61 Musiikkioppilaitokset	330				
08028	Hirvihaaran koulu	113	505	1	01	01996	Naantalin musiikkiopisto	330	529	2	02
03744	Hyökännummen koulu	187	505	1	01	64 Kansalaisopistot	2 050				
08030	Kaukalammen koulu	24	505	1	01	02074	Naantalin opisto	2 050	529	2	02
08031	Kirkonkylän koulu	283	505	1	01	0135662-3 NAKKILAN KUNTA					
08032	Levannon koulu	20	505	1	01	11 Peruskoulut	690				
08033	Lukon koulu	20	505	1	01	08351	Kirkonseudun koulu	195	531	2	04
08034	Mattilan koulu	53	505	1	01	08352	Kukonharjan koulu	48	531	2	04
03320	Myllymäen koulu	319	505	1	01	08353	Matomäen koulu	52	531	2	04
08035	Nummisten koulu	84	505	1	01	08348	Nakkilan yhteiskoulu	210	531	2	04
08036	Ohkolan koulu	102	505	1	01	08354	Ruskilan koulu	50	531	2	04
03700	Riihenmäen koulu	359	505	1	01	08355	Tattaran koulu	60	531	2	04
08037	Saaren koulu	36	505	1	01	08356	Viikkalan koulu	75	531	2	04
08038	Sulkavan koulu	29	505	1	01	15 Lukiot	114				
08039	Sälinkään koulu	75	505	1	01	00553	Nakkilan lukio	114	531	2	04
08040	Sääksjärven koulu	139	505	1	01	21 Ammatilliset oppilaitokset	200				
15 Lukiot		250				02383	Satakunnan käsi- ja taidet. opp.	200	531	2	04
00519	Mäntsälän lukio	250	505	1	01	0151364-1 NASTOLAN KUNTA					
64 Kansalaisopistot		2 400				11 Peruskoulut	1 846				
02033	Mäntsälän kansalaisopisto	2 400	505	1	01	07771	Erstan ala-aste	231	532	1	07
0165761-0 MÄNTYHARJUN KUNTA						07772	Kanervan ala-aste	104	532	1	07
11 Peruskoulut		671				07773	Kirkonkylän ala-aste	279	532	1	07
06204	Kirkonkylän koulu	52	507	3	10	07775	Kivijärven ala-aste	78	532	1	07
06205	Kyttälän koulu	276	507	3	10	07768	Kukkasen yläaste	321	532	1	07
06206	Leppäniemen koulu	22	507	3	10	07774	Metsäkylän ala-aste	26	532	1	07
06200	Mäntyharjun yläaste	262	507	3	10	07769	Männistön yläaste	302	532	1	07
06211	Toivolän koulu	30	507	3	10	03233	Rakokiven ala-aste	254	532	1	07
06213	Varpasen koulu	29	507	3	10	07776	Ruuhijärven ala-aste	28	532	1	07
15 Lukiot		152				07777	Tapiolan ala-aste	36	532	1	07
00520	Mäntyharjun lukio	152	507	3	10	07778	Uudenkylän ala-aste	57	532	1	07
64 Kansalaisopistot		800				07779	Villähteen ala-aste	130	532	1	07
02148	Mäntyharjun kansalaisopisto	800	507	3	10	12 Peruskouluasteen erityiskoulut	63				
0151134-7 MÄNTÄN KAUPUNKI						07780	Rinteen koulu	63	532	1	07
11 Peruskoulut		622				64 Kansalaisopistot	1 740				
07840	Länsi-Koskelan koulu	162	506	2	06	02107	Nastolan kansalaisopisto	1 740	532	1	07
07838	Mäntän yläaste	240	506	2	06	0135722-0 NAUVON KUNTA					
07842	Savosenmäen koulu	220	506	2	06	11 Peruskoulut	170				
15 Lukiot		245				03513	Kyrkbackens skola	149	533	2	02
00521	Mäntän lukio	245	506	2	06	05155	Simonkylän koulu	21	533	2	02
64 Kansalaisopistot		940				0172375-3 NILSIÄN KAUPUNKI					
02106	Mäntän työväenopisto	940	506	2	06	11 Peruskoulut	670				
						04800	Murtolahden koulu	27	534	3	11

Kunta koulutuksen järjestäjänä – En kommun som utbildningsordnare

Tunnus Kod	Nimi Namn	Opiskelijoita Studerande 20.9.2005	Kunta Kommun	Lääni Län	Maakunta Landskap	Tunnus Kod	Nimi Namn	Opiskelijoita Studerande 20.9.2005	Kunta Kommun	Lääni Län	Maakunta Landskap
04801	Niinimäen koulu	25	534	3	11	0135770-6 NOORMARKUN KUNTA					
04803	Nilsin koulu	225	534	3	11	11 Peruskoulut 734					
04811	Pajulahden koulu	37	534	3	11	08241	Finpyyn koulu	225	537	2	04
04805	Palonurmen koulu	49	534	3	11	08242	Harjakankaan koulu	17	537	2	04
04808	Reittiön koulu	38	534	3	11	08245	Kankaan koulu	152	537	2	04
04802	Ukko-Paavon koulu	269	534	3	11	08244	Lassilan koulu	22	537	2	04
15 Lukiot		166				08709	Noormarkun yhteiskoulu	245	537	2	04
00554	Nilsin lukio	166	534	3	11	08246	Söörmarkun koulu	73	537	2	04
64 Kansalaisopistot		664				0135821-5 NOUSIAISTEN KUNTA					
02170	Nilsin kansalaisopisto	664	534	3	11	11 Peruskoulut 805					
0186757-0 NIVALAN KAUPUNKI						04027	Henrikin koulu	351	538	2	02
11 Peruskoulut		1 512				04661	Kirkonpiirin koulu	147	538	2	02
06565	Ahteen koulu	93	535	4	17	04663	Nummen koulu	202	538	2	02
06566	Aittolan koulu	60	535	4	17	04664	Paijulan koulu	61	538	2	02
06567	Erkkilän koulu	49	535	4	17	04665	Valperin koulu	44	538	2	02
06568	Haapalan koulu	88	535	4	17	15 Lukiot		193			
06569	Haikaran koulu	94	535	4	17	00480	Nousiaisten lukio	193	538	2	02
06571	Junttilan koulu	63	535	4	17	0129332-7 NUMMI-PUSULAN KUNTA					
06572	Järvikylän koulu	52	535	4	17	11 Peruskoulut 762					
06573	Karvoskylän koulu	42	535	4	17	08043	Hyrskylän koulu	58	540	1	01
04042	Kyösti Kallion koulu	357	535	4	17	08069	Ikkalan koulu	72	540	1	01
06577	Malilan koulu	71	535	4	17	08072	Koisjärven koulu	43	540	1	01
08584	Niva-Kaijan koulu	481	535	4	17	03755	Leppäkorven koulu	11	540	1	01
03503	Vilkunan koulu	35	535	4	17	08042	Nummi-Pusulän koulu	260	540	1	01
06583	Väläkylän koulu	27	535	4	17	08046	Oinolan koulu	140	540	1	01
15 Lukiot		229				08071	Pusulän koulu	178	540	1	01
00555	Nivalan lukio	229	535	4	17	15 Lukiot		105			
64 Kansalaisopistot		1 500				00557	Nummi-Pusulän lukio	105	540	1	01
02241	Nivalan kansalaisopisto	1 500	535	4	17	0207669-0 NURMEKSEN KAUPUNKI					
0205717-4 NOKIAN KAUPUNKI						11 Peruskoulut 961					
11 Peruskoulut		3 162				05489	Jokikylän koulu	27	541	3	12
03383	Alhoniityn koulu	341	536	2	06	05488	Keskustan koulu	118	541	3	12
08641	Emäkosken koulu	484	536	2	06	05470	Kirkkokadun koulu	170	541	3	12
08644	Kankaantaan koulu	438	536	2	06	05471	Laamilan koulu	183	541	3	12
08645	Koskenmäen koulu	436	536	2	06	05485	Lehtovaaran koulu	145	541	3	12
08647	Linnavuoren koulu	94	536	2	06	05484	Lipinlahden koulu	37	541	3	12
08648	Myllyhaan koulu	291	536	2	06	05481	Porokylän koulu	173	541	3	12
08649	Nokian koulu	122	536	2	06	05476	Savikylän koulu	27	541	3	12
08642	Nokianvirran koulu	607	536	2	06	05475	Tervapuron koulu	43	541	3	12
08650	Siuron koulu	99	536	2	06	05473	Ylikylän koulu	38	541	3	12
08651	Taivalkunnan koulu	29	536	2	06	12 Peruskouluasteen erityiskoulut		40			
08652	Tottijärven koulu	49	536	2	06	05472	Nurmesjärven koulu	40	541	3	12
08653	Vahalahden koulu	33	536	2	06	15 Lukiot		148			
03654	Viholan koulu	139	536	2	06	00558	Nurmeksen lukio	148	541	3	12
12 Peruskouluasteen erityiskoulut		145				64 Kansalaisopistot		850			
08654	Lähdekorven koulu	145	536	2	06	02162	Ylä-Karjalan kansalaisopisto	850	541	3	12
15 Lukiot		688				9014643-2 NURMIJÄRVEN KUNTA					
00556	Nokian lukio	688	536	2	06	11 Peruskoulut 5 509					
21 Ammatilliset oppilaitokset		284				03752	Harjulan koulu	204	543	1	01
01048	Nokian ammattioppilaitos	284	536	2	06	08050	Karhunkorven koulu	52	543	1	01
64 Kansalaisopistot		2 404				08052	Klaukkalan koulu	557	543	1	01
02108	Nokian työväenopisto	2 404	536	2	06	08048	Klaukkalan yläaste	546	543	1	01
						08054	Lepsämän koulu	183	543	1	01
						08051	Lukkarin koulu	302	543	1	01
						03596	Maaniiton koulu	433	543	1	01

Kunta koulutuksen järjestäjänä – En kommun som utbildningsanordnare

Tunnus Kod	Nimi Namn	Opiskelijoita Studerande 20.9.2005	Kunta Kommun	Läni Län	Maakunta Landskap	Tunnus Kod	Nimi Namn	Opiskelijoita Studerande 20.9.2005	Kunta Kommun	Läni Län	Maakunta Landskap
08055	Metsäkylän koulu	103	543	1	01	9109339-5 ORAVAISTEN KUNTA					
03666	Mäntysalon koulu	678	543	1	01	11 Peruskoulut					
08056	Nukarin koulu	73	543	1	01			200			
08057	Nummenpään koulu	25	543	1	01	03355	Centrumskolan	118	559	2	15
03403	Nurmijärven yhteisk. yläaste	485	543	1	01	05640	Kimo skola	31	559	2	15
08058	Palojoen koulu	94	543	1	01	05641	Komossa skola	20	559	2	15
08059	Rajamäen koulu	687	543	1	01	05396	Oravaisten suomenkiel. koulu	31	559	2	15
08049	Rajamäen yläaste	424	543	1	01	0129920-0 ORIMATTILAN KAUPUNKI					
08053	Röykän koulu	184	543	1	01	11 Peruskoulut					
08060	Suomiehen koulu	35	543	1	01			1 814			
03535	Syrjälän koulu	256	543	1	01	06912	Heinämaan koulu	37	560	1	07
08061	Uotilan koulu	89	543	1	01	06913	Jokivarren koulu	584	560	1	07
08062	Valkjärven koulu	74	543	1	01	06914	Karkkulan koulu	54	560	1	07
03756	Vendlaskolan	25	543	1	01	06915	Kuivannon koulu	59	560	1	07
12 Peruskouluasteen erityiskoulut		69				06916	Luhtikylän koulu	43	560	1	07
08063	Kivenpuiston koulu	69	543	1	01	06917	Mallusjoen koulu	27	560	1	07
15 Lukiot		341				03658	Myllylän koulu	189	560	1	07
00608	Nurmijärven yhteiskoulun lukio	180	543	1	01	07897	Niinikosken koulu	23	560	1	07
00715	Rajamäen lukio	161	543	1	01	07836	Orimattilan yläaste	445	560	1	07
0181205-1 NURMON KUNTA						06918	Pakaan koulu	35	560	1	07
11 Peruskoulut		1 627				06919	Pennalan koulu	84	560	1	07
08839	Hyllykallion koulu	447	544	2	14	06920	Tietävälän koulu	59	560	1	07
06924	Kirkonkylän koulu	329	544	2	14	06921	Tönnön koulu	121	560	1	07
06925	Knuuttilan koulu	75	544	2	14	07837	Virenojan koulu	54	560	1	07
06926	Kouran koulu	33	544	2	14	15 Lukiot					
07272	Nurmon yläaste	519	544	2	14			221			
03698	Tanelinrannan koulu	147	544	2	14	00594	Erkko-lukio	221	560	1	07
06927	Viitalan koulu	53	544	2	14	64 Kansalaisopistot					
06928	Ylijoen koulu	24	544	2	14	02034	Orimattilan kansalaisopisto	1 550	560	1	07
15 Lukiot		282				0135869-6 ORIPÄÄN KUNTA					
00527	Nurmon lukio	282	544	2	14	11 Peruskoulut					
0181367-9 NÄRPES STAD						07968	Oripään koulu	80	561	2	02
11 Peruskoulut		923				0151789-6 ORIVEDEN KAUPUNKI					
07856	Kalax skola	47	545	2	15	11 Peruskoulut					
07857	Kåtnäs skola	45	545	2	15			1 072			
07854	Mosebacke skola	130	545	2	15	07509	Eräjärven koulu	65	562	2	06
07858	Norrnäs skola	21	545	2	15	07510	Hirsilän koulu	63	562	2	06
07859	Nämpnäs skola	32	545	2	15	07511	Holman koulu	29	562	2	06
07852	Närpes högstadieskola	333	545	2	15	07512	Karpin koulu	27	562	2	06
07860	Pjelax skola	61	545	2	15	07513	Keskuskoulu	235	562	2	06
07861	Pörtom skola	58	545	2	15	07508	Naappilan koulu	37	562	2	06
07862	Rangsby skola	19	545	2	15	07514	Onnistaipaleen koulu	27	562	2	06
07855	Töjby skola	24	545	2	15	07519	Oriveden yhteiskoulu	369	562	2	06
07863	Yttermark skola	79	545	2	15	07515	Päilahden koulu	36	562	2	06
07864	Övermark skola	74	545	2	15	07517	Vehkalahden koulu	184	562	2	06
12 Peruskouluasteen erityiskoulut		5				12 Peruskouluasteen erityiskoulut					
03434	Mariaskolan	5	545	2	15	07518	Kultavuoren koulu	9	562	2	06
15 Lukiot		155				15 Lukiot					
00456	Närpes gymnasium	155	545	2	15			193			
61 Musiikkioppilaitokset		396				00595	Oriveden lukio	193	562	2	06
02346	Musikinstitutet Legato	396	545	2	15	64 Kansalaisopistot					
64 Kansalaisopistot		2 100				02109	Oriveden seud.kansalaisopisto	2 100	562	2	06
02227	Närpes medborgarinstitut	2 100	545	2	15	0186852-2 OULAISTEN KAUPUNKI					
11 Peruskoulut		1 157				11 Peruskoulut					
06305	Jauhinkankaan koulu	125	563	4	17			1 157			
06306	Juho Oksan koulu	398	563	4	17	06305	Jauhinkankaan koulu	125	563	4	17
06310	Lehtopään koulu	67	563	4	17	06306	Juho Oksan koulu	398	563	4	17
06309	Matkanivan koulu	38	563	4	17	06310	Lehtopään koulu	67	563	4	17
06304	Oulaisten yläkoulu	400	563	4	17	06309	Matkanivan koulu	38	563	4	17
06307	Petäjäskosken koulu	80	563	4	17	06304	Oulaisten yläkoulu	400	563	4	17

Kunta koulutuksen järjestäjänä – En kommun som utbildningsanordnare

Tunnus Kod	Nimi Namn	Opiskelijoita Studerande 20.9.2005	Kunta Kommun	Lääni Län	Maakunta Landskap	Tunnus Kod	Nimi Namn	Opiskelijoita Studerande 20.9.2005	Kunta Kommun	Lääni Län	Maakunta Landskap
06313	Piipsjärven koulu	49	563	4	17	61 Musiikkioppilaitokset		811			
15 Lukiot		209				01968	Oulun konservatorio	811	564	4	17
00596	Oulaisten lukio	209	563	4	17	64 Kansalaisopistot		4 199			
64 Kansalaisopistot		1 400				02246	Oulu-opisto	4 199	564	4	17
02242	Oulas-opisto	1 400	563	4	17	0188655-2 OULUN SALON KUNTA					
0187690-1 OULUN KAUPUNKI						11 Peruskoulut		1 641			
11 Peruskoulut		11 846				06358	Kirkonkylän koulu	455	567	4	17
06347	Herukan koulu	627	564	4	17	03327	Oulunsalon yläaste	502	567	4	17
06329	Hintan koulu	328	564	4	17	03475	Pitkäkankaan koulu	492	567	4	17
03367	Hönttämäen koulu	173	564	4	17	06359	Salonpään koulu	192	567	4	17
03748	Kaakkurin koulu	785	564	4	17	15 Lukiot		220			
06315	Karjasillan yläaste	252	564	4	17	00543	Oulunsalon lukio	220	567	4	17
06316	Kastellin koulu	714	564	4	17	64 Kansalaisopistot		1 268			
06330	Kaukovainion koulu	300	564	4	17	02437	Oulunsalon kansalaisopisto	1 268	567	4	17
03515	Knuutilankankaan koulu	193	564	4	17	0207604-1 OUTOKUMMUN KAUPUNKI					
06334	Korvensuoran koulu	320	564	4	17	11 Peruskoulut		752			
06335	Koskelan koulu	351	564	4	17	05931	Keskustan koulu	237	309	3	12
06336	Kuivasjärven ala-aste	203	564	4	17	05928	Kummun koulu	321	309	3	12
06326	Kuivasojan koulu	138	564	4	17	05933	Kuusjärven koulu	64	309	3	12
06318	Laanilan yläaste	421	564	4	17	05934	Kyykerin koulu	130	309	3	12
06339	Lintulammen koulu	378	564	4	17	12 Peruskouluasteen erityiskoulut		25			
03432	Lämsänjärven koulu	102	564	4	17	05937	Päivärinteen koulu	25	309	3	12
06337	Madekosken ala-aste	278	564	4	17	15 Lukiot		187			
03532	Maikkulan ala-aste	256	564	4	17	00602	Outokummun lukio	187	309	3	12
03600	Maikkulan yläaste	327	564	4	17	64 Kansalaisopistot		750			
06320	Merikosken yläaste	367	564	4	17	02157	Outokummun työväenopisto	750	309	3	12
06338	Merituulen koulu	176	564	4	17	0151924-2 PADASJOEN KUNTA					
03262	Myllyojan koulu	282	564	4	17	11 Peruskoulut		369			
06322	Myllytullin koulu	530	564	4	17	07501	Arrakosken koulu	20	576	1	07
06340	Nuottasaaren koulu	172	564	4	17	07520	Auttoisten koulu	29	576	1	07
06341	Oulujoen koulu	269	564	4	17	07503	Kullasvuoren koulu	169	576	1	07
03735	Oulun kansainvälinen koulu	193	564	4	17	07504	Maaokesken koulu	21	576	1	07
06332	Oulunlahden koulu	413	564	4	17	07521	Pappilanmäen koulu	130	576	1	07
06343	Patamäen ala-aste	145	564	4	17	15 Lukiot		88			
06323	Pateniemen yläaste	325	564	4	17	00672	Padasjoen lukio	88	576	1	07
06344	Paulaharjun koulu	274	564	4	17	0136169-2 PAIMION KAUPUNKI					
06345	Pikkaralan ala-aste	49	564	4	17	11 Peruskoulut		1 151			
06847	Pohjankartanon yläaste	511	564	4	17	08249	Hanhijoen koulu	101	577	2	02
06319	Pöllönkankaan koulu	507	564	4	17	03352	Jokelan koulu	165	577	2	02
06346	Rajakylän koulu	453	564	4	17	03512	Kriivarin koulu	139	577	2	02
06314	Rajakylän yläaste	235	564	4	17	03750	Kyysilän koulu	48	577	2	02
06384	Sanginsuun koulu	49	564	4	17	08250	Nummenpään koulu	27	577	2	02
06348	Teuvo Pakkalan koulu	262	564	4	17	08247	Paimion yläaste	408	577	2	02
06324	Toppilan yläaste	193	564	4	17	03736	Veikkarin koulu	58	577	2	02
06350	Tuiran ala-aste	171	564	4	17	08251	Vistan koulu	205	577	2	02
06351	Välivainion ala-aste	124	564	4	17	12 Peruskouluasteen erityiskoulut		69			
12 Peruskouluasteen erityiskoulut		416				03411	Ahon koulu	20	577	2	02
06327	Heinätorin koulu	182	564	4	17	08252	Myllyhaan koulu	49	577	2	02
08858	Kajaanintullin erityiskoulu	63	564	4	17	15 Lukiot		272			
03433	Leinonpuiston erityiskoulu	171	564	4	17	00634	Paimion lukio	272	577	2	02
03266	Sairaalarinteen erityiskoulu	..	564	4	17						
15 Lukiot		4 061									
00265	Karjasillan lukio	301	564	4	17						
00603	Kastellin lukio	429	564	4	17						
00601	Kuusiluodon lukio	641	564	4	17						
00401	Laanilan lukio	290	564	4	17						
00604	Madetojan musiikkilukio	331	564	4	17						
00831	Merikosken lukio	284	564	4	17						
00548	Oulun aikuislukio	799	564	4	17						
00598	Oulun lyseon lukio	725	564	4	17						
00674	Pateniemen lukio	261	564	4	17						

Kunta koulutuksen järjestäjänä – En kommun som utbildningsanordnare

Tunnus Kod	Nimi Namn	Opiskelijoita Studeraende 20.9.2005	Kunta Kommun	Lääni Län	Maakunta Landskap	Tunnus Kod	Nimi Namn	Opiskelijoita Studeraende 20.9.2005	Kunta Kommun	Lääni Län	Maakunta Landskap
24	Ammatilliset aikuiskoulutuskesk.	1 256				05752	Jaakkolan peruskoulu	34	581	2	06
01600	Paimion amm.aikuiskoul.keskus	1 256	577	2	02	05754	Keskustan koulu	355	581	2	06
61	Musiikkioppilaitokset	222				05759	Lapinnevan peruskoulu	23	581	2	06
01994	Paimion musiikkiopisto	222	577	2	02	05749	Parkanon yhteiskoulu	244	581	2	06
						05761	Pohjois-Parkanon peruskoulu	58	581	2	06
64	Kansalaisopistot	983				15	Lukiot	196			
02076	Paimion kansalaisopisto	983	577	2	02	00639	Parkanon lukio	196	581	2	06
0188808-0 PALTAMON KUNTA						0198517-1 PEDERSÖREN KUNTA					
11	Peruskoulut	444				11	Peruskoulut	1 668			
05229	Hakasuon ala-aste	39	578	4	18	05436	Bennäs skola	52	599	2	15
05226	Kirkonkylän ala-aste	199	578	4	18	05630	Bäckby skola	44	599	2	15
05227	Kontiomäen koulu	50	578	4	18	03356	Edsevö skola	50	599	2	15
05218	Paltamon yläaste	156	578	4	18	03345	Edsevön koulu	54	599	2	15
						05429	Forsby skola	36	599	2	15
12	Peruskouluasteen erityiskoulut	14				05430	Heimbacka skola	87	599	2	15
05221	Harjurinteen koulu	14	578	4	18	05431	Kyrkobys skola	167	599	2	15
						05432	Källby skola	45	599	2	15
64	Kansalaisopistot	1 100				05629	Lappfors skola	31	599	2	15
02248	Paltamon kansalaisopisto	1 100	578	4	18	05433	Lepplax skola	57	599	2	15
						07269	Purmo skola	116	599	2	15
0136082-5 PARAISTEN KAUPUNKI						0191866-5 PELKOSENNIEMEN KUNTA					
11	Peruskoulut	1 438				11	Peruskoulut	94			
05601	Kirjala skola	50	573	2	02	04154	Pelkosenniemen koulu	94	583	5	19
05150	Koivuhaan koulu	312	573	2	02			6			
05598	Malms skola	367	573	2	02	15	Lukiot	6	583	5	19
05152	Nilsbyn koulu	98	573	2	02	00498	Pelkosenniemen lukio	6	583	5	19
05151	Paraistenseudun koulu	189	573	2	02						
05612	Sarlinska skolan	243	573	2	02	0193729-2 PELLON KUNTA					
05602	Skräbböle skola	83	573	2	02	11	Peruskoulut	501			
05603	Sunnanbergs skola	49	573	2	02	04164	Lankojärven koulu	38	854	5	19
05599	Våno skola	47	573	2	02	04165	Lempeän koulu	39	854	5	19
						04166	Pellon koulu	167	854	5	19
12	Peruskouluasteen erityiskoulut	27				04158	Pellon yläaste	197	854	5	19
05153	Storgårdin koulu	27	573	2	02	04168	Ruuhijärven koulu	17	854	5	19
						04171	Turtolan koulu	43	854	5	19
15	Lukiot	278				15	Lukiot	106			
00526	Paraisten lukio	86	573	2	02	00640	Pellon lukio	106	854	5	19
00637	Pargas svenska gymnasium	192	573	2	02			700			
						64	Kansalaisopistot	700			
64	Kansalaisopistot	2 090				02264	Pellon kansalaisopisto	700	854	5	19
02077	Paraisten kansalaisopisto	790	573	2	02						
02091	Pargas-Nagu medborgarinstitut	1 300	573	2	02	0181464-7 PERHON KUNTA					
						11	Peruskoulut	483			
1913642-6 PARIKKALAN KUNTA						06640	Kirkonkylän koulu	84	584	2	16
11	Peruskoulut	571				06641	Kokkonevan koulu	56	584	2	16
07263	Jalaslammien koulu	16	580	1	09	06642	Möttösen koulu	113	584	2	16
07264	Kangaskylän koulu	135	580	1	09	06643	Oksakosken koulu	48	584	2	16
07265	Kaukolan koulu	18	580	1	09	06639	Perhon keskuskoulu	149	584	2	16
07262	Kirjolan koulu	190	580	1	09	06646	Taipaleen koulu	33	584	2	16
07267	Koitsanlahden koulu	21	580	1	09						
07279	Saaren koulu	87	580	1	09						
07268	Särkisalmen koulu	66	580	1	09						
05002	Uukuniemen koulu	38	580	1	09						
15	Lukiot	92									
00638	Parikkalan lukio	92	580	1	09						
64	Kansalaisopistot	600									
02130	Kaakon kansalaisopisto	600	580	1	09						
0136311-0 PARKANON KAUPUNKI											
11	Peruskoulut	743									
05750	Alaskylän peruskoulu	29	581	2	06						

Kunta koulutuksen järjestäjänä – En kommun som utbildningsordnare

Tunnus Kod	Nimi Namn	Opiskelijoita Studerande 20.9.2005	Kunta Kommun	Läni Län	Maakunta Landskap	Tunnus Kod	Nimi Namn	Opiskelijoita Studerande 20.9.2005	Kunta Kommun	Läni Län	Maakunta Landskap
12	Peruskouluasteen erityiskoulu	11				15	Lukiot	372			
03431	Rinteen koulu	11	584	2	16	00642	Pieksämäen lukio	372	593	3	10
15	Lukiot	117				1859570-0	PIEKSÄNMAAN KUNTA				
00529	Perhon lukio	117	584	2	16	11	Peruskoulut	907			
0214034-9	PERNAJAN KUNTA					06158	Jäppilän koulu	97	640	3	10
11	Peruskoulu	329				03293	Maaselän koulu	270	640	3	10
07219	Forsby skola	79	585	1	20	06240	Montolan koulu	26	640	3	10
07220	Haddom skola	41	585	1	20	06230	Nenonpellon koulu	38	640	3	10
07221	Isnäs skola	36	585	1	20	06231	Niskamäen koulu	25	640	3	10
07224	Isnäsin koulu	30	585	1	20	06232	Peiposjärven koulu	19	640	3	10
07225	Koskenkylän koulu	107	585	1	20	06226	Siilin koulu	308	640	3	10
07222	Pernå kyrkoby skola	36	585	1	20	06235	Toikkalan koulu	21	640	3	10
0136425-2	PERNIÖN KUNTA					06237	Vehmaskylän koulu	54	640	3	10
11	Peruskoulu	647				06239	Virtasalmen koulu	49	640	3	10
08255	Kirkonkylän koulu	231	586	2	02	0172446-5	PIELAVEDEN KUNTA				
08258	Mussaaren koulu	37	586	2	02	11	Peruskoulu	605			
08259	Nurkkilan koulu	40	586	2	02	06030	Heinämäen koulu	25	595	3	11
08253	Perniön Yhteiskoulu	243	586	2	02	03734	Pohjois-Pielaveden koulu	77	595	3	11
08260	Saurun koulu	58	586	2	02	06029	Puustellin koulu	195	595	3	11
08261	Teijon koulu	38	586	2	02	08875	Rannankylän koulu	246	595	3	11
15	Lukiot	138				06045	Säviän koulu	62	595	3	11
00641	Perniön lukio	138	586	2	02	12	Peruskouluasteen erityiskoulu	23			
64	Kansalaisopistot	521				06039	Laurinpuron peruskoulu	23	595	3	11
02079	Perniön kansalaisopisto	521	586	2	02	15	Lukiot	132			
0136484-2	PERTTELIN KUNTA					00643	Pielaveden lukio	132	595	3	11
11	Peruskoulu	284				64	Kansalaisopistot	920			
08265	Hiiden koulu	45	587	2	02	02171	Pielaveden-Keitelelen kansal.op	920	595	3	11
03566	Hähkänän koulu	74	587	2	02	0209242-0	PIETARSAAREN KAUPUNKI				
08266	Inkereen koulu	54	587	2	02	11	Peruskoulu	2 446			
08267	Kaivolän koulu	111	587	2	02	07892	Bonäs skola	132	598	2	15
0165867-2	PERTUNMAAN KUNTA					08863	Etelänummen koulu	185	598	2	15
11	Peruskoulu	215				05593	Itälän koulu	152	598	2	15
06214	Kirkonkylän koulukeskus	140	588	3	10	03757	Kielikylypykoulu	98	598	2	15
06216	Kuortin koulu	50	588	3	10	03694	Kyrkostrands skola	138	598	2	15
06220	Taimelan koulu	25	588	3	10	05646	Lagmans skola	219	598	2	15
0176769-2	PETÄJÄVEDEN KUNTA					08838	Länsinummen koulu	208	598	2	15
11	Peruskoulu	475				06854	Nordmans skola	61	598	2	15
06128	Kintauden koulu	70	592	2	13	08835	Oxhamns skola	594	598	2	15
06129	Kirkonkylän koulu	196	592	2	13	05591	Pursisalmen koulu	183	598	2	15
06416	Petäjaveden yläaste	168	592	2	13	05595	Ristikarin koulu	77	598	2	15
06130	Tupämäen koulu	20	592	2	13	05594	Ruusulehdon koulu	122	598	2	15
06131	Ylämäen koulu	21	592	2	13	03758	Språkbadsskolan	114	598	2	15
15	Lukiot	94				05645	Vestersundsby skola	163	598	2	15
00664	Petäjaveden lukio	94	592	2	13	12	Peruskouluasteen erityiskoulu	30			
0166070-5	PIEKSÄMÄEN KAUPUNKI					03450	Jungmans skola	30	598	2	15
11	Peruskoulu	1 137				15	Lukiot	503			
06222	Harjun koulu	263	593	3	10	00191	Jakobstads gymnasium	345	598	2	15
06223	Keskuskoulu	155	593	3	10	00645	Pietarsaaren lukio	158	598	2	15
06224	Kontionpuiston koulu	216	593	3	10	61	Musiikkioppilaitokset	496			
06221	Meriluodon koulu	426	593	3	10	10008	Pietarsaaren seudun musiikkiop	496	598	2	15
03645	Tahiniemen koulu	77	593	3	10	64	Kansalaisopistot	4 900			
						02222	Jakobstads sv.arbetarinstitut	3 500	598	2	15
						02213	Pietarsaaren suom. työväenop.	1 400	598	2	15

Kunta koulutuksen järjestäjänä – En kommun som utbildningsordnare

Tunnus Kod	Nimi Namn	Opiskelijoita Studerande 20.9.2005	Kunta Kommun	Lääni Län	Maakunta Landskap	Tunnus Kod	Nimi Namn	Opiskelijoita Studerande 20.9.2005	Kunta Kommun	Lääni Län	Maakunta Landskap
0243027-4 PIHTIPUTAAN KUNTA											
11 Peruskoulut											
		597				06732	Kirkonkylän koulu	171	607	3	12
04852	Alvajärven koulu	23	601	2	13	06733	Kuorevaaran koulu	35	607	3	12
04966	Elämjärven koulu	50	601	2	13	06727	Polvijärven peruskoulu (7-9)	221	607	3	12
04965	Kärväskylän koulu	27	601	2	13	06742	Ruvaslahden koulu	22	607	3	12
04850	Muurasjärven koulu	59	601	2	13	06743	Sotkuman koulu	44	607	3	12
04978	Peningin koulu	30	601	2	13	15 Lukiot					
04971	Putaanvirran koulu	217	601	2	13			86			
04851	Tahkonpolun koulu	191	601	2	13	00467	Polvijärven lukio	86	607	3	12
12 Peruskouluasteen erityiskoulut						64 Kansalaisopistot					
		34				02158	Polvijärven kansalaisopisto	580	607	3	12
04973	Koulutien koulu	34	601	2	13	0136610-0 POMARKUN KUNTA					
15 Lukiot						11 Peruskoulut					
		131						231			
00668	Pihtiputaan lukio	131	601	2	13	08271	Honkakosken koulu	31	608	2	04
64 Kansalaisopistot						08272 Kirkonkylän koulu					
		1 400						123	608	2	04
02189	Viitaseudun opisto	1 400	601	2	13	08269	Pomarkun yläaste	77	608	2	04
0136563-4 PIIKKIÖN KUNTA						15 Lukiot					
11 Peruskoulut											
		744				00651	Pomarkun lukio	60	608	2	04
08803	Harvaluodon koulu	23	602	2	02	0137323-9 PORIN KAUPUNKI					
08804	Koroisten koulu	260	602	2	02	11 Peruskoulut					
08805	Niemenkulman koulu	59	602	2	02			6 874			
08806	Rungon koulu	161	602	2	02	05773	Ahlaisten koulu	66	609	2	04
08890	Salvelanrinteen koulu	241	602	2	02	05776	Cygnaeuksen koulu	443	609	2	04
0188883-0 PIIPPOLAN KUNTA						05777 Enäjärven koulu					
11 Peruskoulut											
		100				07885	Herralahden koulu	163	609	2	04
05231	Pentti Haanpään koulu	100	603	4	17	07849	Isosannan koulu	219	609	2	04
0152084-1 PIRKKALAN KUNTA						05770 Itä-Porin koulu					
11 Peruskoulut											
		2 128				05779	Kalaholman koulu	188	609	2	04
04710	Hyrnsingin koulu	51	604	2	06	05764	Kuninkaanhaan koulu	436	609	2	04
04754	Kirkonkylän koulu	192	604	2	06	05787	Kyläsaaren koulu	219	609	2	04
03751	Kurikankulman koulu	160	604	2	06	05788	Käppärän koulu	402	609	2	04
04609	Naistenmatkan koulu	523	604	2	06	05789	Lattomeren koulu	62	609	2	04
04610	Nuolialan koulu	474	604	2	06	05772	Länsi-Porin koulu	487	609	2	04
04612	Pirkkalan yläaste	605	604	2	06	05766	Meri-Porin koulu	306	609	2	04
04611	Toivion koulu	123	604	2	06	05791	Mäntyluodon koulu	101	609	2	04
15 Lukiot						05793 Pihlavan koulu					
		220				05767	Pohjois-Porin koulu	257	609	2	04
00400	Pirkkalan yhteislukio	220	604	2	06	05771	Porin Lyseon koulu	323	609	2	04
64 Kansalaisopistot						05769 Porin suom.yht.lyseon koulu					
		1 460				05768	Reposaaren koulu	102	609	2	04
02111	Pirkkalan kansalaisopisto	1 460	604	2	06	05796	Ruosniemen koulu	372	609	2	04
0130063-8 POHJAN KUNTA						05781 Sampolan koulu					
11 Peruskoulut											
		359				05797	Toejoen koulu	321	609	2	04
08856	Billnäs skola	64	606	1	01	05798	Toukarin koulu	53	609	2	04
08064	Fiskarin koulu	88	606	1	01	05799	Tuorsniemen koulu	98	609	2	04
08065	Kirkonkylän koulu	61	606	1	01	05801	Uudenkoiviston koulu	227	609	2	04
08066	Klinkbackan koulu	76	606	1	01	05802	Vähärauman koulu	483	609	2	04
08857	Pojo kyrkoby skola	70	606	1	01	05803	Väinölän koulu	402	609	2	04
64 Kansalaisopistot						12 Peruskouluasteen erityiskoulut					
		773						405			
02035	Pohjan työväenop-arbetarinst.	773	606	1	01	05786	Herttuan koulu	221	609	2	04
0169823-6 POLVUÄRVEN KUNTA						05780 Kallelan koulu					
11 Peruskoulut											
		590				03413	Koivulan koulu	70	609	2	04
06729	Horsmanahan koulu	33	607	3	12	03414	Tiilimäen koulu	..	609	2	04
06730	Hukkalan koulu	41	607	3	12	15 Lukiot					
06731	Kinahmon koulu	23	607	3	12			1 883			
						00654	Kuninkaanhaan lukio	321	609	2	04
						00914	Länsi-Porin lukio	276	609	2	04
						00437	Meri-Porin lukio	212	609	2	04
						00546	Porin aikuislukio	445	609	2	04
						00652	Porin lyseon lukio	288	609	2	04
						00653	Porin suomal.yht.lyseon lukio	341	609	2	04

Kunta koulutuksen järjestäjänä – En kommun som utbildningsordnare

Tunnus Kod	Nimi Namn	Opiskelijoita Studeraende 20.9.2005	Kunta Kommun	Läni Län	Maakunta Landskap	Tunnus Kod	Nimi Namn	Opiskelijoita Studeraende 20.9.2005	Kunta Kommun	Läni Län	Maakunta Landskap
21	Ammatilliset oppilaitokset	2 722				15	Lukiot	1 120			
10049	Porin ammattiopisto	2 709	609	2	04	00024	Borgå gymnasium	360	638	1	20
02387	Porin taidekoulu	13	609	2	04	00657	Linnankosken lukio ja aikuisl.	760	638	1	20
41	Ammattikorkeakoulut	6 435				21	Ammatilliset oppilaitokset	146			
02507	Satakunnan ammattikorkeakoulu	6 435	609	2	04	02396	Porvoon terv.huolto-oppilaitos	146	638	1	20
61	Musiikkioppilaitokset	790				61	Musiikkioppilaitokset	1 820			
01971	Palmgren-konservatorio	790	609	2	04	01933	Porvoonseudun musiikkiopisto	1 820	638	1	20
64	Kansalaisopistot	2 235				64	Kansalaisopistot	6 300			
02080	Porin kaup.työväenopisto	2 235	609	2	04	02043	Borgå medborgarinstitut	3 000	638	1	20
						02036	Porvoon kansalaisopisto	3 300	638	1	20
0130095-3	PORNAISTEN KUNTA					0191908-6	POSION KUNTA				
11	Peruskoulut	870				11	Peruskoulut	433			
05608	Halkian koulu	42	611	1	01	04173	Aholan koulu	150	614	5	19
05607	Jokimäen koulu	73	611	1	01	04178	Karjalaisenniemen koulu	30	614	5	19
03321	Kirveskosken koulu	317	611	1	01	04181	Kuloharjun koulu	22	614	5	19
03702	Laukkosken koulu	58	611	1	01	04183	Lehtiniemen koulu	19	614	5	19
03703	Parkkojan koulu	140	611	1	01	04186	Mourujärven koulu	28	614	5	19
05609	Pornaisten yläaste	240	611	1	01	04194	Posion yläkoulu	153	614	5	19
1061512-1	PORVOON KAUPUNKI					04193	Ylikitkan koulu	31	614	5	19
11	Peruskoulut	5 674				15	Lukiot	74			
07632	Ebbo skola	31	638	1	20	00671	Posion lukio	74	614	5	19
07619	Epoon koulu	58	638	1	20	64	Kansalaisopistot	750			
07633	Gammelbacka skola	109	638	1	20	02265	Posion kansalaisopisto	750	614	5	19
07634	Grännäs skola	69	638	1	20	0188962-2	PUDASJÄRVEN KAUPUNKI				
07620	Hamarin koulu	194	638	1	20	11	Peruskoulut	1 274			
07635	Hindhår skola	25	638	1	20	04467	Aittojärven peruskoulu	32	615	4	17
07621	Hinthaaaran koulu	114	638	1	20	04469	Ervastin peruskoulu	24	615	4	17
03747	Huhtisen koulu	287	638	1	20	04471	Hetekylän peruskoulu	32	615	4	17
07644	Illby skola	67	638	1	20	04472	Hirvaskosken peruskoulu	38	615	4	17
07622	Ilolan koulu	69	638	1	20	04093	Kipinän peruskoulu	29	615	4	17
07623	Jakarin koulu	43	638	1	20	04477	Kurenalan koulu	320	615	4	17
07624	Kerkkoon koulu	71	638	1	20	03371	Lakarin koulu	157	615	4	17
07230	Keskuskoulu	467	638	1	20	04482	Paukkerinharjun peruskoulu	26	615	4	17
08908	Kevätkummun koulu	309	638	1	20	04706	Pojulan peruskoulu	27	615	4	17
07636	Kråkö skola	39	638	1	20	04484	Puhoksen peruskoulu	26	615	4	17
07637	Kullo skola	55	638	1	20	04485	Pärjänsuon peruskoulu	53	615	4	17
07625	Kulloon koulu	60	638	1	20	04465	Rimminkankaan koulu	449	615	4	17
07649	Kvarnbackens skola	437	638	1	20	04486	Sarakylän peruskoulu	45	615	4	17
07228	Linnajoen koulu	671	638	1	20	04489	Syötteen peruskoulu	16	615	4	17
03278	Lyceiparkens skola	350	638	1	20	15	Lukiot	173			
07638	Nygård skola	18	638	1	20	00658	Pudasjärven lukio	173	615	4	17
08848	Näse skola	49	638	1	20	64	Kansalaisopistot	1 500			
08847	Näsin koulu	156	638	1	20	02249	Pudasjärven kansalaisopisto	1 500	615	4	17
07627	Peipon koulu	369	638	1	20	0130729-0	PUKKILAN KUNTA				
07639	Pellinge skola	12	638	1	20	11	Peruskoulut	212			
07618	Pääskytien koulu	598	638	1	20	07614	Kanteleen koulu	30	616	1	20
07640	Sannäs skola	75	638	1	20	07615	Kirkonkylän koulu	136	616	1	20
07641	Saxby skola	50	638	1	20	07617	Torpinkylän koulu	46	616	1	20
07648	Strömborgska skolan	321	638	1	20	0189019-9	PULKKILAN KUNTA				
07628	Suomenkylän koulu	52	638	1	20	11	Peruskoulut	239			
07642	Svartså skola	57	638	1	20	05217	Alamäkelän koulu	66	617	4	17
07643	Tolkis skola	74	638	1	20	05213	Laakkolan koulu	23	617	4	17
07626	Tolkkisten koulu	147	638	1	20	05214	Ylämäkelän koulu	150	617	4	17
07629	Tuorilan koulu	64	638	1	20						
07631	Veckoski skola	44	638	1	20						
08909	Värberga skola	63	638	1	20						
12	Peruskouluasteen erityiskoulut	106									
07630	Kumpulan koulu	52	638	1	20						
03284	Skepparegatans skola	23	638	1	20						
03445	Tulliportin koulu	31	638	1	20						

Kunta koulutuksen järjestäjänä – En kommun som utbildningsordnare

Tunnus Kod	Nimi Namn	Opiskelijoita Studerande 20.9.2005	Kunta Kommun	Läni Län	Maakunta Landskap	Tunnus Kod	Nimi Namn	Opiskelijoita Studerande 20.9.2005	Kunta Kommun	Läni Län	Maakunta Landskap
15	Lukiot	105				06483	Yppärin koulu	61	625	4	17
00663	Pulkkilan lukio	105	617	4	17	15	Lukiot	85			
0166332-4	PUNKAHARJUN KUNTA					00541	Pyhäjoen lukio	85	625	4	17
11	Peruskoulut	418				0210261-7	PYHÄJÄRVEN KAUPUNKI				
07151	Hiukkajoen koulu	30	618	3	10	11	Peruskoulut	715			
07152	Kulenoisten koulu	65	618	3	10	05188	Emolahden koulu	25	626	4	17
07150	Punkaharjun koulu	145	618	3	10	05185	Emoniemen koulu	39	626	4	17
07153	Punkasalmen koulu	137	618	3	10	05181	Hiidenkylän koulu	34	626	4	17
07154	Putikon koulu	23	618	3	10	05183	Ikosen koulu	183	626	4	17
07155	Särkilahden koulu	18	618	3	10	05184	Jokikylän koulu	28	626	4	17
15	Lukiot	62				05177	Parkkiman koulu	37	626	4	17
00468	Punkaharjun lukio	62	618	3	10	05175	Rannankylän koulu	27	626	4	17
0138037-5	PUNKALAITUMEN KUNTA					05173	Ruotasen koulu	103	626	4	17
11	Peruskoulut	408				05171	Salmen koulu	239	626	4	17
08276	Kanteenmaan ala-aste	20	619	2	06	15	Lukiot	126			
08277	Keskuskoulun ala-aste	163	619	2	06	00661	Pyhäjärven lukio	126	626	4	17
08278	Kiertolan ala-aste	36	619	2	06	64	Kansalaisopistot	950			
08281	Pohjoisseudun ala-aste	60	619	2	06	02251	Pyhäjärven kansalaisopisto	950	626	4	17
08274	Punkalaitumen Yhteiskoulu	129	619	2	06	0189226-6	PYHÄNNÄN KUNTA				
15	Lukiot	85				11	Peruskoulut	324			
00659	Punkalaitumen lukio	85	619	2	06	05189	Kirkonkylän ala-aste	175	630	4	17
0189081-8	PUOLANGAN KUNTA					03505	Pyhännän yläaste	118	630	4	17
11	Peruskoulut	357				05190	Tavastkengän ala-aste	31	630	4	17
06364	Joukokylän koulu	26	620	4	18	0204403-1	PYHÄRANNAN KUNTA				
06366	Kirkonkylän koulu	192	620	4	18	11	Peruskoulut	186			
06360	Puolangan yläaste	113	620	4	18	08283	Ihoden peruskoulu	79	631	2	02
06369	Väyrylän koulu	26	620	4	18	08284	Reilan peruskoulu	47	631	2	02
64	Kansalaisopistot	500				08285	Rohdaisten peruskoulu	60	631	2	02
02250	Puolangan kansalaisopisto	500	620	4	18	0169896-5	PYHÄSELÄN KUNTA				
0166400-1	PUUMALAN KUNTA					11	Peruskoulut	1 221			
11	Peruskoulut	265				06696	Hammaslahden koulu	163	632	3	12
04587	Harmaalan koulu	23	623	3	10	06698	Niittyahden koulu	186	632	3	12
04588	Hurissalon koulu	19	623	3	10	06699	Nivan koulu	29	632	3	12
04597	Puumalan koulu	110	623	3	10	06700	Ohvanan koulu	17	632	3	12
04596	Sepänkylän koulu	23	623	3	10	06695	Pyhäselän koulu	392	632	3	12
04591	Sininen koulu	90	623	3	10	06702	Rasikummun koulu	52	632	3	12
15	Lukiot	61				06697	Reijolan koulu	139	632	3	12
00469	Puumalan yhteislukio	61	623	3	10	06704	Rekivaaran koulu	71	632	3	12
64	Kansalaisopistot	3 253				06705	Suhmuran koulu	114	632	3	12
10035	RaJuPuSu-opisto	3 253	623	3	10	06706	Vehkapuron koulu	58	632	3	12
0162798-0	PYHTÄÄN KUNTA					12	Peruskouluasteen erityiskoulut	23			
11	Peruskoulut	647				06701	Aseman koulu	23	632	3	12
06527	Hirvikosken koulu	39	624	1	08	15	Lukiot	155			
06525	Huutjärven koulu	484	624	1	08	00010	Pyhäselän lukio	155	632	3	12
06532	Pyttis svenska skola	56	624	1	08	0208507-9	PYLKÖNMÄEN KUNTA				
06531	Suur-Ahvenkosken koulu	68	624	1	08	11	Peruskoulut	50			
0189127-1	PYHÄJOEN KUNTA					04867	Kirkonkylän koulu	50	633	2	13
11	Peruskoulut	453				0152190-8	PÄLKÄNEEN KUNTA				
06480	Kirkonkylän koulu	141	625	4	17	11	Peruskoulut	562			
06481	Parhalahden koulu	52	625	4	17	04928	Epaalan koulu	28	635	2	06
06482	Pirttikosken koulu	38	625	4	17	04929	Harhalan koulu	31	635	2	06
06478	Pyhäjoen yläaste	161	625	4	17	04930	Kostian koulu	264	635	2	06

Kunta koulutuksen järjestäjänä – En kommun som utbildningsanordnare

Tunnus Kod	Nimi Namn	Opiskelijoita Studeraende 20.9.2005	Kunta Kommun	Lääni Län	Maakunta Landskap	Tunnus Kod	Nimi Namn	Opiskelijoita Studeraende 20.9.2005	Kunta Kommun	Lääni Län	Maakunta Landskap
04931	Laitikkalan koulu	25	635	2	06	03764	Konsan peruskoulu	50	680	2	02
04899	Pälkäneen yhteiskoulu	183	635	2	06	03765	Krookilan peruskoulu	48	680	2	02
04933	Salmentaan koulu	31	635	2	06	04672	Kuloisten ala-aste	225	680	2	02
15 Lukiot		142				04673	Tahvion ala-aste	159	680	2	02
00662	Pälkäneen lukio	142	635	2	06	03766	Tikanmaan peruskoulu	96	680	2	02
64 Kansalaisopistot		1 100				04674	Vaisaaren koulu	875	680	2	02
02112	Pälkäneen seud.kansalaisopisto	1 100	635	2	06	15 Lukiot		572			
						00714	Raision lukio	572	680	2	02
1929519-5 PÖYTYÄN KUNTA						64 Kansalaisopistot		2 011			
11 Peruskoulut		971				02081	Raision työväenopisto	2 011	680	2	02
08286	Auvaisten koulu	43	636	2	02	0166507-1 RANTASALMEN KUNTA					
08395	Elisenvaaran koulu	431	636	2	02	11 Peruskoulut		490			
08287	Haverin koulu	32	636	2	02	07707	Kolkontaipaleen ala-aste	22	681	3	10
08396	Heikinsuon koulu	49	636	2	02	07709	Osikonmäen ala-aste	49	681	3	10
08397	Karinaisten koulu	37	636	2	02	07244	Parkumäen ala-aste	34	681	3	10
08288	Kaulanperän koulu	40	636	2	02	07243	Rantasalmen yläaste	170	681	3	10
08398	Kyrön koulu	156	636	2	02	07245	Rantasalon ala-aste	153	681	3	10
08289	Mustanojan koulu	44	636	2	02	07712	Tuusmäen ala-aste	39	681	3	10
08290	Riihikosken koulu	139	636	2	02	07713	Voinsalmen ala-aste	23	681	3	10
15 Lukiot		153				15 Lukiot		73			
00037	Elisenvaaran lukio	153	636	2	02	00716	Rantasalmen lukio	73	681	3	10
64 Kansalaisopistot		1 320				0189506-1 RANTSILAN KUNTA					
02057	Auranlaakson kansalaisopisto	1 320	636	2	02	11 Peruskoulut		267			
0189372-8 RAAHEN KAUPUNKI						04498	Aleksanterin koulu	100	682	4	17
11 Peruskoulut		2 624				04503	Gananderin koulu	82	682	4	17
08842	Antinkankaan koulu	238	678	4	17	04495	Hovin koulu	29	682	4	17
06488	Haapajoen koulu	90	678	4	17	04500	Mankilan koulu	29	682	4	17
03507	Harakkamäen koulu	182	678	4	17	04502	Sipolan koulu	27	682	4	17
03386	Honganpalon koulu	139	678	4	17	0191974-8 RANUAN KUNTA					
06353	Jokelan koulu	49	678	4	17	11 Peruskoulut		781			
06489	Keskuskoulu	210	678	4	17	04196	Asmuntin koulu	38	683	5	19
03259	Koivuluodon koulu	285	678	4	17	04198	Impiön koulu	41	683	5	19
06355	Kopsan koulu	35	678	4	17	04201	Kirkonkylän koulu	318	683	5	19
06486	Merikadun koulu	290	678	4	17	04203	Kuhan koulu	55	683	5	19
06356	Olkijoen koulu	53	678	4	17	04204	Kuukasjärven koulu	28	683	5	19
06352	Pattasten koulu	630	678	4	17	04217	Ranuan yläaste	276	683	5	19
06492	Piehingin koulu	90	678	4	17	04210	Ruonan koulu	25	683	5	19
06487	Saloisten koulu	270	678	4	17	15 Lukiot		123			
06495	Tikkalan koulu	43	678	4	17	00735	Ranuan lukio	123	683	5	19
06357	Ylipään koulu	20	678	4	17	64 Kansalaisopistot		750			
12 Peruskouluasteen erityiskoulut		65				02266	Ranuan kansalaisopisto	750	683	5	19
06494	Holmin koulu	42	678	4	17	0138780-9 RAUMAN KAUPUNKI					
03473	Suvitien koulu	23	678	4	17	11 Peruskoulut		3 447			
15 Lukiot		517				08508	Aronahteen peruskoulu	292	684	2	04
00713	Raahen lukio	517	678	4	17	08884	Kaaron koulu	140	684	2	04
61 Musiikkioppilaitokset		509				08511	Karin koulu	245	684	2	04
01972	Raahen musiikkiopisto	509	678	4	17	08293	Kortelan koulu	89	684	2	04
64 Kansalaisopistot		2 870				03285	Kourujärven koulu	244	684	2	04
02252	Raahe-opisto	2 870	678	4	17	08513	Merirauman koulu	78	684	2	04
0204428-5 RAISION KAUPUNKI						08514	Nanun koulu	207	684	2	04
11 Peruskoulut		2 752				08294	Nihattulan koulu	66	684	2	04
04024	Friisilän koulu	337	680	2	02	08518	Pyynpään koulu	310	684	2	04
04669	Ihalan koulu	438	680	2	02	08510	Rauman Lyseon peruskoulu	348	684	2	04
04670	Kaanaan ala-aste	243	680	2	02	08509	Raumanmeren peruskoulu	387	684	2	04
04671	Kerttulan ala-aste	281	680	2	02	08516	Sampaanalan koulu	50	684	2	04

Kunta koulutuksen järjestäjänä – En kommun som utbildningsordnare

Tunnus Kod	Nimi Namn	Opiskelijoita Studerande 20.9.2005	Kunta Kommun	Läni Län	Maakunta Landskap	Tunnus Kod	Nimi Namn	Opiskelijoita Studerande 20.9.2005	Kunta Kommun	Läni Län	Maakunta Landskap
08295	Sorkan koulu	34	684	2	04	0189548-3 REISJÄRVEN KUNTA					
08517	Syvärauman koulu	165	684	2	04	11 Peruskoulut 435					
08299	Unajan koulu	39	684	2	04	06380	Järvelän ala-aste	23	691	4	17
08300	Uotilan koulu	250	684	2	04	06382	Kalajan ala-aste	43	691	4	17
08291	Uotilanrinteen peruskoulu	369	684	2	04	06383	Kangaskylän ala-aste	22	691	4	17
08296	Vasaraisten koulu	55	684	2	04	06385	Kinnulanrannan ala-aste	19	691	4	17
08297	Vermuntilan koulu	46	684	2	04	06381	Leppälahden ala-aste	22	691	4	17
08298	Voiluodon koulu	33	684	2	04	06386	Niemenkartanon ala-aste	157	691	4	17
12 Peruskouluasteen erityiskoulut		119				06377	Reisjärven yläaste	149	691	4	17
08520	Ankkuripuiston koulu	70	684	2	04	12 Peruskouluasteen erityiskoulut 17					
03457	Malmin koulu	49	684	2	04	08876	Reisjärven erityiskoulu	17	691	4	17
15 Lukiot		1 198				15 Lukiot 81					
00721	Rauman Yhteislyseon lukio	387	684	2	04	00532	Reisjärven lukio	81	691	4	17
00571	Rauman aikuislukio	311	684	2	04	0152225-7 RENGON KUNTA					
00720	Raumanmeren lukio	268	684	2	04	11 Peruskoulut 174					
00470	Uotilanrinteen lukio	232	684	2	04	08129	Kirkonseudun koulu	91	692	1	05
21 Ammatilliset oppilaitokset		1 568				08130	Nevilän koulu	52	692	1	05
02453	Rauman ammattiopisto	1 568	684	2	04	08131	Nummen koulu	31	692	1	05
61 Musiikkioppilaitokset		571				0152563-4 RIIHIMÄEN KAUPUNKI					
01973	Rauman musiikkiopisto	571	684	2	04	11 Peruskoulut 3 147					
64 Kansalaisopistot		2 900				08146	Eteläinen koulu	347	694	1	05
02082	Rauman kaup.kansalaisopisto	2 900	684	2	04	08144	Haapahuhdan koulu	141	694	1	05
0172586-3 RAUTALAMMIN KUNTA						08141	Harjunrinteen koulu	336	694	1	05
11 Peruskoulut						381					
07753	Kerkonjoen koulu	45	686	3	11	08145	Herajoen koulu	146	694	1	05
07750	Matti Lohen koulu	318	686	3	11	08147	Hiivolan koulu	40	694	1	05
07759	Vaajasalmen koulu	18	686	3	11	08142	Karan koulu	396	694	1	05
15 Lukiot						128					
00723	Rautalammin lukio	128	686	3	11	08148	Lasitehtaan koulu	185	694	1	05
0172646-0 RAUTAVAARAN KUNTA						08149	Patastenmäen koulu	335	694	1	05
11 Peruskoulut						186					
04726	Kangaslahden peruskoulu	21	687	3	11	08915	Peltosaaren koulu	257	694	1	05
04733	Kirkonkylän koulukeskus	165	687	3	11	08150	Pohjoinen koulu	209	694	1	05
12 Peruskouluasteen erityiskoulut						7					
04730	Rautaharjun koulu	7	687	3	11	08143	Pohjolanrinteen koulu	445	694	1	05
15 Lukiot						25					
00482	Rautavaaran lukio	25	687	3	11	08151	Uramon koulu	310	694	1	05
64 Kansalaisopistot						247					
02172	Rautavaaran kansalaisopisto	247	687	3	11	15 Lukiot 779					
0206951-1 RAUTJÄRVEN KUNTA						00567	Riihimäen aikuislukio	276	694	1	05
11 Peruskoulut						443					
07134	Kivijärven koulu	159	689	1	09	00724	Riihimäen lukio	503	694	1	05
07133	Rautjärven aseman koulu	74	689	1	09	21 Ammatilliset oppilaitokset 274					
07129	Simpeleen yhteiskoulu	171	689	1	09	01258	Riihimäen kauppaoppilaitos	274	694	1	05
07135	Änkilän koulu	39	689	1	09	61 Musiikkioppilaitokset 586					
15 Lukiot						60					
00542	Rautjärven lukio	60	689	1	09	01974	Riihimäen musiikkiopisto	586	694	1	05
64 Kansalaisopistot						710					
02292	Rautjärven kansalaisopisto	710	689	1	09	64 Kansalaisopistot 2 269					
0166617-0 RISTIINAN KUNTA						02113	Riihimäen kansalaisopisto	2 269	694	1	05
11 Peruskoulut						627					
06243	Hangastenmaan koulu	35	696	3	10	11 Peruskoulut 627					
06245	Kirkonkylän koulu	269	696	3	10	06243	Hangastenmaan koulu	35	696	3	10
06246	Kuomion koulu	22	696	3	10	06245	Kirkonkylän koulu	269	696	3	10
06248	Pellosniemen koulu	65	696	3	10	06246	Kuomion koulu	22	696	3	10
06251	Vitsiälän koulu	46	696	3	10	06248	Pellosniemen koulu	65	696	3	10
06242	Yöveden koulu	190	696	3	10	06251	Vitsiälän koulu	46	696	3	10
15 Lukiot						79					
00737	Ristiinan lukio	79	696	3	10	06242	Yöveden koulu	190	696	3	10
64 Kansalaisopistot						852					
02287	Ristiinan kansalaisopisto	852	696	3	10	15 Lukiot 79					

Kunta koulutuksen järjestäjänä – En kommun som utbildningsanordnare

Tunnus Kod	Nimi Namn	Opiskelijoita Studeraende 20.9.2005	Kunta Kommun	Lääni Län	Maakunta Landskap	Tunnus Kod	Nimi Namn	Opiskelijoita Studeraende 20.9.2005	Kunta Kommun	Lääni Län	Maakunta Landskap
0189576-6	RISTIJÄRVEN KUNTA					04690	Kirkonkylän koulu	439	700	1	09
11	Peruskoulut	162				04693	Pohjalankilan koulu	18	700	1	09
05258	Kirkonkylän ala-aste	103	697	4	18	04694	Puntalan koulu	49	700	1	09
05257	Ristijärven yläaste	59	697	4	18	04698	Virmutjoen koulu	45	700	1	09
0192418-4	ROVANIEMEN KAUPUNKI					64	Kansalaisopistot	820			
11	Peruskoulut	2 826				02277	Ruokolahden kansalaisopisto	820	700	1	09
04224	Katajarannan koulu	271	698	5	19	0203512-7	RUOTSINPYHTÄÄN KUNTA				
04226	Korkalovaaran koulu	230	698	5	19	11	Peruskoulut	211			
04220	Korkalovaaran yläaste	448	698	5	19	07569	Haavisto-Joensuun koulu	27	701	1	20
04222	Ounaskosken yläaste	215	698	5	19	07570	Kirkonkylän koulu	36	701	1	20
08929	Ounasrinteen koulu	451	698	5	19	07314	Tesjoen koulu	68	701	1	20
04221	Ounasvaaran yläaste	414	698	5	19	07226	Tessjö skola	36	701	1	20
04350	Rantavitikan peruskoulu	353	698	5	19	07571	Teutjärven koulu	26	701	1	20
06892	Vaaranlammen koulu	360	698	5	19	07227	Virböle skola	18	701	1	20
04230	Viirinkankaan koulu	84	698	5	19	0152842-1	RUOVEDEN KUNTA				
12	Peruskouluasteen erityiskoulut	86				11	Peruskoulut	570			
04223	Ounaskosken koulu	86	698	5	19	07493	Kirkonkylän koulu	170	702	2	06
03587	Rovaniemen sairaalakoulu	..	698	5	19	07494	Muroleen-Kekkosen koulu	22	702	2	06
15	Lukiot	1 719				07495	Mustajärven koulu	30	702	2	06
00727	Korkalovaaran lukio	303	698	5	19	07496	Pekalan koulu	38	702	2	06
00728	Lyseonpuiston lukio	578	698	5	19	07490	Ruoveden Yhteiskoulu	199	702	2	06
00063	Ounasvaaran lukio	319	698	5	19	07498	Visuveden koulu	60	702	2	06
00579	Rovaniemen aikuislukio	519	698	5	19	07499	Väärinmajan koulu	51	702	2	06
61	Musiikkioppilaitokset	502				12	Peruskouluasteen erityiskoulut	20			
01962	Lapin musiikkiopisto	502	698	5	19	07500	Männistön koulu	20	702	2	06
0210690-9	ROVANIEMEN MAALAISKUNTA					15	Lukiot	101			
11	Peruskoulut	3 284				00730	Ruoveden yhteiskoulun lukio	101	702	2	06
04279	Alakorkalon koulu	95	699	5	19	64	Kansalaisopistot	445			
04233	Hirvaan koulu	54	699	5	19	02114	Ruoveden Opisto	445	702	2	06
04237	Kaukon koulu	68	699	5	19	0204524-5	RUSKON KUNTA				
04238	Koskenkylän koulu	108	699	5	19	11	Peruskoulut	683			
04243	Meltauksen koulu	39	699	5	19	08302	Kirkonkylän koulu	334	704	2	02
04245	Muurolan koulu	118	699	5	19	03615	Maunun koulu	268	704	2	02
04275	Muurolan yläaste	237	699	5	19	08303	Merttelän koulu	81	704	2	02
04276	Napapiirin yläaste	600	699	5	19	0188720-5	RUUKIN KUNTA				
04247	Nivankylän koulu	53	699	5	19	11	Peruskoulut	695			
03618	Nivavaaran koulu	322	699	5	19	06390	Luohuan ala-aste	54	708	4	17
04248	Norvajärven koulu	20	699	5	19	06391	Paavolan ala-aste	108	708	4	17
04249	Oikaraisen koulu	52	699	5	19	06392	Revonlahden ala-aste	87	708	4	17
04257	Rautiosaaren koulu	71	699	5	19	06393	Ruukin koulu	217	708	4	17
04258	Saaren koulu	316	699	5	19	06387	Ruukin yläaste	229	708	4	17
04259	Sinetän koulu	313	699	5	19	15	Lukiot	140			
03341	Syväsenvaaran koulu	250	699	5	19	00731	Ruukin lukio	140	708	4	17
04261	Taipaleen koulu	68	699	5	19	64	Kansalaisopistot	1 480			
04262	Tapion koulu	23	699	5	19	02247	Ruukin kansalaisopisto	1 480	708	4	17
04269	Vikajärven koulu	34	699	5	19	0139241-3	RYMÄTTYLÄN KUNTA				
04271	Ylikylän koulu	304	699	5	19	11	Peruskoulut	203			
04272	Ylinamman koulu	14	699	5	19	03290	Rymättylän koulu	203	705	2	02
04267	Yläkemijoen koulu	125	699	5	19	0169967-7	RÄÄKKYLÄN KUNTA				
15	Lukiot	153				11	Peruskoulut	299			
00525	Muurolan lukio	153	699	5	19	05455	Kirkonkylän koulu	117	707	3	12
64	Kansalaisopistot	1 900									
02290	Rovaniemen mlk:n kansalaisop.	1 900	699	5	19						
0163013-5	RUOKOLAHDEN KUNTA										
11	Peruskoulut	584									
04689	Huhtasenkylän koulu	33	700	1	09						

Kunta koulutuksen järjestäjänä – En kommun som utbildningsanordnare

Tunnus Kod	Nimi Namn	Opiskelijoita Studerande 20.9.2005	Kunta Kommun	Läni Län	Maakunta Landskap	Tunnus Kod	Nimi Namn	Opiskelijoita Studerande 20.9.2005	Kunta Kommun	Läni Län	Maakunta Landskap
05458	Rasivaaran koulu	73	707	3	12	64 Kansalaisopistot		3 650			
05449	Rääkkylän yläkoulu	109	707	3	12	02083	Salon kansalaisopisto	3 650	734	2	02
0176975-1 SAARIJÄRVEN KAUPUNKI						0130921-0 SAMMATIN KUNTA					
11 Peruskoulut		1 176				11 Peruskoulut		87			
04761	Herajärven koulu	390	729	2	13	08075	Sammatin koulu	87	737	1	01
04759	Kalmarin koulu	50	729	2	13	9038213-6 SAUVON KUNTA					
04772	Keskuskoulu	425	729	2	13	11 Peruskoulut		338			
04762	Kolkanlahden koulu	57	729	2	13	03657	Rauhamaen koulu	16	738	2	02
04764	Lanneveden koulu	56	729	2	13	03617	Sauvon koulukeskus	322	738	2	02
04769	Linnan koulu	40	729	2	13	0163109-0 SAVITAIPALEEN KUNTA					
04766	Mahlun koulu	59	729	2	13	11 Peruskoulut		464			
05003	Pyhähäkin koulu	32	729	2	13	05076	Europaeuksen koulu	190	739	1	09
04926	Tarvaalan koulu	67	729	2	13	04996	Heituinlahden koulu	47	739	1	09
15 Lukiot		230				04993	Kirkonkylän koulu	227	739	1	09
00751	Saarijärven lukio	230	729	2	13	15 Lukiot		96			
61 Musiikkioppilaitokset		224				00758	Savitaipaleen lukio	96	739	1	09
02356	Pohj.Keski-Suomen musiikkiop.	224	729	2	13	64 Kansalaisopistot		1 700			
64 Kansalaisopistot		1 944				02286	Savitaipaleen kansalaisopisto	1 700	739	1	09
02191	Saarijärven kansalaisopisto	1 944	729	2	13	0166906-4 SAVONLINNAN KAUPUNKI					
0192936-4 SALLAN KUNTA						11 Peruskoulut		2 178			
11 Peruskoulut		425				07588	Juvolan koulu	29	740	3	10
04284	Hautajärven ala-aste	45	732	5	19	07590	Kallislahden koulu	41	740	3	10
04289	Kelloselän koulu	34	732	5	19	07591	Kellarpellon koulu	257	740	3	10
04294	Kirkonkylän ala-aste	172	732	5	19	07581	Mertalan koulu	646	740	3	10
04292	Kursun ala-aste	21	732	5	19	07595	Moinsalmen koulu	37	740	3	10
04281	Sallan yläaste	153	732	5	19	07596	Nojanmaan koulu	249	740	3	10
12 Peruskouluasteen erityiskoulut		3				07597	Nätkin koulu	235	740	3	10
06858	Liinaharjun erityiskoulu	3	732	5	19	07599	Pihlajaniemen koulu	207	740	3	10
15 Lukiot		78				07584	Talvisalon koulu	477	740	3	10
00785	Sallan lukio	78	732	5	19	12 Peruskouluasteen erityiskoulut		88			
64 Kansalaisopistot		350				07602	Pihlajaveden koulu	88	740	3	10
02284	Sallan kansalaisopisto	350	732	5	19	15 Lukiot		1 071			
0139533-1 SALON KAUPUNKI						00759	Savonlinnan lyseon lukio	801	740	3	10
11 Peruskoulut		2 710				00787	Savonlinnan taidelukio	270	740	3	10
08524	Alhaisten koulu	243	734	2	02	0167191-4 SAVONRANNAN KUNTA					
08521	Hermannin koulu	335	734	2	02	11 Peruskoulut		120			
08527	Karjaskylän koulu	49	734	2	02	07702	Kirkonkylän ala-aste	71	741	3	10
08528	Keskustan koulu	425	734	2	02	03568	Savonrannan yläaste	49	741	3	10
08522	Laurin koulu	312	734	2	02	0210704-7 SAVUKOSKEN KUNTA					
08523	Moision koulu	416	734	2	02	11 Peruskoulut		125			
03286	Ollikkalan koulu	264	734	2	02	04305	Korvatunturin koulu	125	742	5	19
08531	Pajulan koulu	208	734	2	02	15 Lukiot		32			
08532	Sirkkulan koulu	82	734	2	02	00483	Savukosken lukio	32	742	5	19
03704	Tupurin koulu	376	734	2	02	1928736-3 SEINÄJOEN KAUPUNKI					
12 Peruskouluasteen erityiskoulut		209				11 Peruskoulut		3 683			
08525	Anjalan koulu	31	734	2	02	06899	Alakylän koulu	280	743	2	14
03665	Hakastaron koulu	46	734	2	02	06931	Alaviitalan koulu	55	743	2	14
08534	Meritalon koulu	132	734	2	02	06932	Haapaluoman koulu	38	743	2	14
15 Lukiot		1 037				07049	Honkakylän koulu	25	743	2	14
00582	Salon aikuislukio	429	734	2	02	06900	Joupin koulu	135	743	2	14
00612	Salon lukio	608	734	2	02						
61 Musiikkioppilaitokset		524									
01975	Salon musiikkiopisto	524	734	2	02						

Kunta koulutuksen järjestäjänä – En kommun som utbildningsordnare

Tunnus Kod	Nimi Namn	Opiskelijoita Studerande 20.9.2005	Kunta Kommun	Lääni Län	Maakunta Landskap	Tunnus Kod	Nimi Namn	Opiskelijoita Studerande 20.9.2005	Kunta Kommun	Lääni Län	Maakunta Landskap
06934	Kihniän koulu	36	743	2	14	07736	Hamulan koulu	215	749	3	11
07270	Kivistön koulu	260	743	2	14	07738	Jännevirran koulu	65	749	3	11
03520	Kärjen koulu	303	743	2	14	07739	Kasurilan koulu	222	749	3	11
03519	Lintuviidan koulu	178	743	2	14	07745	Kehvon koulu	63	749	3	11
06936	Luoman koulu	17	743	2	14	07742	Kolmisopen koulu	44	749	3	11
07271	Marttilan koulu	452	743	2	14	07743	Kumpusen koulu	36	749	3	11
06901	Niemistön koulu	103	743	2	14	07744	Kuuslahden koulu	62	749	3	11
06902	Pohjan koulu	124	743	2	14	07747	Pöljän koulu	138	749	3	11
06903	Rastipuiston koulu	52	743	2	14	07740	Siilinlahden koulu	510	749	3	11
06935	Ritolan koulu	146	743	2	14	07748	Toivalan ala-aste	198	749	3	11
06898	Seinäjoen Yhteiskoulu	561	743	2	14	03531	Toivalan yläaste	335	749	3	11
06896	Seinäjoen lyseo	506	743	2	14	08924	Vuorelan koulu	276	749	3	11
06930	Toivolannan koulu	139	743	2	14						
08068	Toukolanpuiston koulu	86	743	2	14	12 Peruskouluasteen erityiskoulut		18			
06904	Törnävän koulu	187	743	2	14	07749	Siilinpään koulu	18	749	3	11
12 Peruskouluasteen erityiskoulut		17				15 Lukiot		335			
03670	Niittyvillan koulu	17	743	2	14	00764	Siilinjärven lukio	335	749	3	11
03267	Ruutipuiston sairaalakoulu	..	743	2	14	64 Kansalaisopistot		2 546			
15 Lukiot		1 061				02173	Siilinjärvi-Maaningan kansal.op	2 546	749	3	11
00486	Etelä-Seinäjoen lukio	53	743	2	14	0193015-4 SIMON KUNTA					
00763	Seinäjoen lukio	1 008	743	2	14	11 Peruskoulut		400			
64 Kansalaisopistot		5 150				04316	Maksniemen koulu	112	751	5	19
02214	Seinäjoen kansalaisopisto	5 150	743	2	14	04324	Simon koulu	270	751	5	19
0189615-2 SIEVIN KUNTA						04323	Ylikärpän koulu	18	751	5	19
11 Peruskoulut		929				15 Lukiot		111			
06398	Jokikylän koulu	32	746	4	17	00789	Simon lukio	111	751	5	19
06395	Jussinpekan koulu	275	746	4	17	64 Kansalaisopistot		830			
06399	Jyringin koulu	82	746	4	17	02268	Simon-Kuivaniemen kansalaisop.	830	751	5	19
06400	Järvikylän koulu	81	746	4	17	0203533-8 SIPOON KUNTA					
06402	Karjulan koulu	28	746	4	17	11 Peruskoulut		2 814			
07889	Kiiskilän koulu	64	746	4	17	05671	Borgby skola	66	753	1	20
06403	Kirkonkylän koulu	237	746	4	17	05672	Boxby skola	60	753	1	20
06404	Korhosen koulu	33	746	4	17	05537	Etelä-Sipoon koulu	287	753	1	20
06405	Kukon koulu	36	746	4	17	03297	Gesterby skola	29	753	1	20
06406	Leppälän koulu	37	746	4	17	05673	Gumbostrands skola	48	753	1	20
06407	Vanhankirkon koulu	24	746	4	17	03746	Jokipuiston koulu	177	753	1	20
12 Peruskouluasteen erityiskoulut		26				05663	Kungsvägens skola	381	753	1	20
06397	Haikolan erityiskoulu	26	746	4	17	05670	Kyrkoby skola	172	753	1	20
15 Lukiot		104				03236	Leppätien koulu	132	753	1	20
00564	Sievin lukio	104	746	4	17	05538	Lukkarin koulu	204	753	1	20
0139842-8 SIIKAISTEN KUNTA						05666	Mårtensby skola	36	753	1	20
11 Peruskoulut		190				05667	Norra Paipis skola	58	753	1	20
08307	Hirvijärven ala-aste	16	747	2	04	03763	Sakarinnmäen koulu	205	753	1	20
08308	Kirkonkylän ala-aste	41	747	2	04	05668	Salpar skola	53	753	1	20
08310	Leväsjoen ala-aste	27	747	2	04	05536	Sipoonjoen koulu	476	753	1	20
08312	Otamon ala-aste	21	747	2	04	05664	Söderkulla skola	118	753	1	20
08311	Sammin ala-aste	18	747	2	04	05675	Södra Paipis skola	62	753	1	20
08305	Siikaisten yläaste	67	747	2	04	05539	Talman koulu	161	753	1	20
0189636-3 SIIKAJOEN KUNTA						05676	Östersundom skola	89	753	1	20
11 Peruskoulut		222				15 Lukiot		317			
06592	Gumeruksen alakoulu	152	748	4	17	00475	Sibbo gymnasium	150	753	1	20
03335	Gumeruksen yläkoulu	70	748	4	17	00535	Sipoon lukio	167	753	1	20
0172718-0 SIILINJÄRVEN KUNTA						64 Kansalaisopistot		2 270			
11 Peruskoulut		2 767				02594	Sibbo medborg.inst-kansal.op.	2 270	753	1	20
07735	Ahmon koulu	603	749	3	11						

Kunta koulutuksen järjestäjänä – En kommun som utbildningsanordnare

Tunnus Kod	Nimi Namn	Opiskelijoita Studerande 20.9.2005	Kunta Kommun	Lääni Län	Maakunta Landskap	Tunnus Kod	Nimi Namn	Opiskelijoita Studerande 20.9.2005	Kunta Kommun	Lääni Län	Maakunta Landskap
0131156-4	SIUNTION KUNTA					06062	Sonkakosken koulu	28	762	3	11
11 Peruskoulut		577				06063	Sukevan koulu	51	762	3	11
03380	Aleksis Kiven koulu	284	755	1	01	15 Lukiot		82			
08076	Päivärinteen koulu	123	755	1	01	00767	Sonkajärven lukio	82	762	3	11
08781	Sjundeå svenska skola	170	755	1	01	64 Kansalaisopistot		540			
0193169-1	SODANKYLÄN KUNTA					02175	Sonkajärven kansalaisopisto	540	762	3	11
11 Peruskoulut		1 124				0189766-5	SOTKAMON KUNTA				
04326	Jeesiönrannan koulu	455	758	5	19	11 Peruskoulut		1 290			
04331	Kelujärven koulu	30	758	5	19	05024	Kontinjoen koulu	46	765	4	18
04332	Kersilön koulu	8	758	5	19	05029	Naapurinvaaran koulu	57	765	4	18
04290	Kitisenrannan koulu	346	758	5	19	05032	Pohjavaaran koulu	47	765	4	18
04504	Lokan koulu	15	758	5	19	05033	Pohjois-Tipaksen koulu	36	765	4	18
04337	Orajärven koulu	32	758	5	19	05022	Salmelan koulu	298	765	4	18
04339	Raudanjoen koulu	17	758	5	19	05036	Sapsokosken koulu	34	765	4	18
04344	Sassalin koulu	45	758	5	19	05039	Soidinvaaran koulu	47	765	4	18
04342	Sattasen koulu	28	758	5	19	05046	Tenetin koulu	554	765	4	18
03474	Syvjärven koulu	46	758	5	19	05042	Tipasojan koulu	29	765	4	18
04345	Torvisen koulu	23	758	5	19	05045	Tuhkakylän koulu	26	765	4	18
04347	Vaalajärven koulu	42	758	5	19	05044	Vuokatin koulu	116	765	4	18
04349	Vuotson koulu	37	758	5	19	64 Kansalaisopistot		1 500			
15 Lukiot		234				02253	Sotkamon kansalaisopisto	1 500	765	4	18
00765	Sodankylän lukio	234	758	5	19	0167265-0	SULKAVAN KUNTA				
21 Ammatilliset oppilaitokset		325				11 Peruskoulut		358			
02566	Sodankylän ammatti-instituutti	325	758	5	19	07693	Kaartilankosken koulu	15	768	3	10
64 Kansalaisopistot		800				07695	Kaipolan koulu	29	768	3	10
02269	Sodankylän kansalaisopisto	800	758	5	19	07696	Kirkonkylän ala-asteen koulu	109	768	3	10
0182637-3	SOININ KUNTA					07697	Lohilahden koulu	56	768	3	10
11 Peruskoulut		359				07699	Rahkolan koulu	21	768	3	10
05420	Hautakylän koulu	52	759	2	14	07692	Sulkavan yläaste	128	768	3	10
05423	Kirkonkylän koulu	128	759	2	14	15 Lukiot		60			
05426	Laasalan koulu	22	759	2	14	00786	Sulkavan lukio	60	768	3	10
05419	Soinin yläaste	135	759	2	14	0208526-3	SUMIAISTEN KUNTA				
05428	Vuorenmaan koulu	22	759	2	14	11 Peruskoulut		91			
0153082-0	SOMERON KAUPUNKI					04962	Kirkonkylän koulu	91	770	2	13
11 Peruskoulut		1 080				0139852-4	SUODENNIEMEN KUNTA				
07973	Häntälän koulu	32	761	2	02	11 Peruskoulut		99			
07974	Joensuun koulu	283	761	2	02	05806	Pohjakylän koulu	99	772	2	06
07970	Kiiruun koulu	403	761	2	02	0177078-7	SUOLAHDEN KAUPUNKI				
07976	Kirkonmäen koulu	149	761	2	02	11 Peruskoulut		615			
07977	Lahden koulu	19	761	2	02	04848	Keskustan koulu	320	774	2	13
08135	Oinasjärven koulu	60	761	2	02	04846	Majalan koulu	69	774	2	13
07978	Ollilan koulu	42	761	2	02	04847	Telakkakadun koulu	226	774	2	13
07979	Pajulan koulu	32	761	2	02	15 Lukiot		132			
07980	Pitkäjärven koulu	31	761	2	02	00770	Suolahden lukio	132	774	2	13
07981	Terttilän koulu	29	761	2	02	64 Kansalaisopistot		850			
15 Lukiot		155				02192	Suolahden työväenopisto	850	774	2	13
00766	Someron lukio	155	761	2	02	0163296-6	SUOMENNIEMEN KUNTA				
64 Kansalaisopistot		1 020				11 Peruskoulut		49			
02115	Someron kansalaisopisto	1 020	761	2	02	04999	Suomenniemen koulu	49	775	1	09
9090160-2	SONKAJÄRVEN KUNTA										
11 Peruskoulut		552									
06052	Aittokosken koulu	54	762	3	11						
06051	Lyseotien koulu	203	762	3	11						
06058	Paisuan koulu	24	762	3	11						
06060	Rutakon koulu	192	762	3	11						

Kunta koulutuksen järjestäjänä – En kommun som utbildningsordnare

Tunnus Kod	Nimi Namn	Opiskelijoita Studerande 20.9.2005	Kunta Kommun	Läni Län	Maakunta Landskap	Tunnus Kod	Nimi Namn	Opiskelijoita Studerande 20.9.2005	Kunta Kommun	Läni Län	Maakunta Landskap
0243118-9	SUOMUSJÄRVEN KUNTA					15	Lukiot	164			
11	Peruskoulut	109				00781	Säkylän seudun lukio	164	783	2	04
08313	Suomusjärven koulu	109	776	2	02	64	Kansalaisopistot	1 090			
0189925-7	SUOMUSSALMEN KUNTA					02084	Pyhäjärvisseudun aikuisopisto	1 090	783	2	04
11	Peruskoulut	1 082				0139965-8	SÄRKISALON KUNTA				
05071	Haukilan koulu	23	777	4	18	11	Peruskoulut	43			
05069	Jumaliskylän koulu	23	777	4	18	08324	Särkisalou koulu	43	784	2	02
08867	Kirkonkylän koulu	302	777	4	18	0163320-5	TAIPALSAAREN KUNTA				
05062	Nivan koulu	37	777	4	18	11	Peruskoulut	626			
08837	Pesionlahden koulu	53	777	4	18	03583	Kirkonkylän koulu	96	831	1	09
05059	Piispajärven koulu	36	777	4	18	07126	Leväsen koulu	43	831	1	09
05055	Ruhtinan koulu	45	777	4	18	07127	Rehulan koulu	25	831	1	09
05048	Ruukinkankaan koulu	455	777	4	18	07125	Saimaanharjun koulukeskus	426	831	1	09
03643	Taivalalasan koulu	108	777	4	18	07128	Vehkataipaleen koulu	36	831	1	0
64	Kansalaisopistot	1 400				0190100-3	TAIVALKOSKEN KUNTA				
02256	Kianta-Opisto	1 400	777	4	18	11	Peruskoulut	730			
0208061-4	SUONENJOEN KAUPUNKI					06848	Hutun peruskoulu	65	832	4	17
11	Peruskoulut	854				04607	Inkeen peruskoulu	30	832	4	17
07724	Heimolan koulu	22	778	3	11	04398	Jurmun peruskoulu	28	832	4	17
07725	Iisveden koulu	59	778	3	11	04511	Kirkonkylän peruskoulu	555	832	4	17
07726	Kaatron koulu	264	778	3	11	04509	Metsäkylän peruskoulu	52	832	4	17
07727	Kärkkäälän koulu	16	778	3	11	12	Peruskouluasteen erityiskoulut	13			
07728	Lempyyn koulu	28	778	3	11	04510	Vaaran peruskoulu	13	832	4	17
07722	Lintharjun koulu	291	778	3	11	15	Lukiot	109			
07730	Rieponlahden koulu	18	778	3	11	00850	Taivalkosken lukio	109	832	4	17
07731	Sammalselän koulu	156	778	3	11	0139991-4	TAIVASSALON KUNTA				
15	Lukiot	130				11	Peruskoulut	223			
00772	Suonenjoen lukio	130	778	3	11	08328	Karhulan koulu	112	833	2	02
64	Kansalaisopistot	2 950				08326	Trappulan koulu	111	833	2	02
02174	Sisä-Savon kansalaisopisto	2 950	778	3	11	0153179-4	TAMMELAN KUNTA				
0167352-2	SYSMÄN KUNTA					11	Peruskoulut	800			
11	Peruskoulut	451				08742	Kaukjärven koulu	54	834	1	05
07682	Karivirran koulu	28	781	1	07	08744	Letkun koulu	22	834	1	05
07686	Nuoramoisten koulu	49	781	1	07	08745	Liesjärven koulu	18	834	1	05
07689	Pohjois-Sysmän koulu	26	781	1	07	08746	Myllykylän koulu	66	834	1	05
07688	Ravioskorven koulu	21	781	1	07	08747	Portaan koulu	35	834	1	05
07681	Sysmän Yhteiskoulu	156	781	1	07	08748	Riihivalkaman koulu	103	834	1	05
07683	Väihkylän koulu	171	781	1	07	08749	Saaren koulu	32	834	1	05
12	Peruskouluasteen erityiskoulut	17				08741	Tammelan koulukeskus	442	834	1	05
07691	Toivolau koulu	17	781	1	07	08750	Teuron koulu	28	834	1	05
15	Lukiot	73				0131297-0	TAMMISAAREN KAUPUNKI				
00780	Sysmän Yhteiskoulun lukio	73	781	1	07	11	Peruskoulut	1 515			
0139937-5	SÄKYLÄN KUNTA					08789	Box skola	21	835	1	01
11	Peruskoulut	489				08787	Bromarv skola	33	835	1	01
08317	Huovinrinteen koulu	76	783	2	04	08771	Ekenäs högstadieskola	375	835	1	01
08318	Isosäkylän koulu	125	783	2	04	08886	Hakarinteen koulu	219	835	1	01
08319	Karhusuon koulu	40	783	2	04	08852	Höjdens skola	235	835	1	01
08320	Pyhäjoen koulu	38	783	2	04	08851	Prästkulla skola	27	835	1	01
08321	Sydänmaan koulu	17	783	2	04	08772	Seminarie skolan	298	835	1	01
08316	Säkylän yhteiskoulu	193	783	2	04	08783	Skäldö skola	15	835	1	01
12	Peruskouluasteen erityiskoulut	24				08791	Snappertuna skola	73	835	1	01
08323	Sivarin erityiskoulu	24	783	2	04	08785	Västerby skola	75	835	1	01
						08786	Österby skola	144	835	1	01

Kunta koulutuksen järjestäjänä – En kommun som utbildningsanordnare

Tunnus Kod	Nimi Namn	Opiskelijoita Studerande 20.9.2005	Kunta Kommun	Lääni Län	Maakunta Landskap	Tunnus Kod	Nimi Namn	Opiskelijoita Studerande 20.9.2005	Kunta Kommun	Lääni Län	Maakunta Landskap
12 Peruskouluasteen erityiskoulut		53				08708	Liisanpuiston ja kuulov. koulu	167	837	2	06
08773	Ekskolan-Tammikoulu	53	835	1	01	08707	Saukonpuiston koulu	164	837	2	06
15 Lukiot		236				15 Lukiot		4 878			
00036	Ekenäs gymnasium	236	835	1	01	00646	Hatanpään lukio	336	837	2	06
61 Musiikkioppilaitokset		664				00048	Hervannan lukio	328	837	2	06
01930	Musikinstitutet Raseborg	664	835	1	01	00075	Kaarilan lukio	346	837	2	06
64 Kansalaisopistot		1 200				00506	Messukylän lukio	332	837	2	06
02044	Ekenäs medborgarinstitut	1 200	835	1	01	00757	Sammon keskuslukio	472	837	2	06
0211675-2 TAMPEREEN KAUPUNKI						00813	Tammerkosken lukio	349	837	2	06
11 Peruskoulut		17 135				00814	Tampereen aikuislukio	1 840	837	2	06
08669	Ahvenisjärven koulu	299	837	2	06	00815	Tampereen klassillinen lukio	344	837	2	06
08670	Aleksanterin koulu	393	837	2	06	00816	Tampereen lyseon lukio	531	837	2	06
08671	Amurin koulu	602	837	2	06	21 Ammatilliset oppilaitokset		4 612			
03379	Annalan koulu	219	837	2	06	10001	Tampereen Ammattiopisto	4 612	837	2	06
03500	Atalan koulu	363	837	2	06	41 Ammattikorkeakoulut		5 996			
03359	Etelä-Hervannan koulu	574	837	2	06	02466	Tampereen ammattikorkeakoulu	5 996	837	2	06
08673	Harjun koulu	241	837	2	06	64 Kansalaisopistot		8 000			
08655	Hatanpään koulu	333	837	2	06	02116	Tampereen työväenopisto	8 000	837	2	06
08674	Hyhkyn koulu	220	837	2	06	0140029-2 TARVASJOEN KUNTA					
08675	Härmälän koulu	338	837	2	06	11 Peruskoulut		295			
08678	Johanneksen koulu	204	837	2	06	04678	Tarvasjoen koulu	295	838	2	02
08679	Järvensivun koulu	147	837	2	06	0193249-1 TERVOLAN KUNTA					
08659	Kaarilan koulu	362	837	2	06	11 Peruskoulut		501			
03229	Kalkun koulu	109	837	2	06	04353	Kaisajoen koulu	49	845	5	19
03357	Kanjonin koulu	323	837	2	06	04354	Koivun koulu	28	845	5	19
03737	Karosen koulu	270	837	2	06	04351	Lapinniemen koulu	320	845	5	19
08658	Kaukajärven koulu	714	837	2	06	04358	Lehmikummun koulu	22	845	5	19
03306	Kisapuiston koulu	99	837	2	06	04359	Louen koulu	45	845	5	19
08681	Kissanmaan koulu	306	837	2	06	04360	Mattisen koulu	37	845	5	19
03228	Klassillinen koulu	386	837	2	06	15 Lukiot		76			
08682	Koiviston koulu	418	837	2	06	00849	Tervolan lukio	76	845	5	19
08683	Kämmenniemen koulu	445	837	2	06	64 Kansalaisopistot		906			
08684	Lamminpään koulu	411	837	2	06	02270	Tervolan kansalaisopisto	906	845	5	19
03627	Leinolan koulu	446	837	2	06	0173081-4 TERVON KUNTA					
08685	Lentävänniemen koulu	439	837	2	06	11 Peruskoulut		195			
08686	Lielahden koulu	681	837	2	06	07719	Talluskylän koulu	24	844	3	11
03358	Linnainmaan koulu	644	837	2	06	07714	Tervon Yhtenäiskoulu	171	844	3	11
08687	Messukylän koulu	347	837	2	06	0182734-1 TEUVAN KUNTA					
08689	Nekalan koulu	348	837	2	06	11 Peruskoulut		675			
08690	Olkahisen koulu	286	837	2	06	07560	Horon koulu	21	846	2	14
08692	Pellervon koulu	176	837	2	06	07561	Kauppilan koulu	36	846	2	14
08693	Peltolammin koulu	371	837	2	06	07563	Komsin koulu	53	846	2	14
08694	Pispan koulu	242	837	2	06	07564	Norin koulu	18	846	2	14
08656	Pohjois-Hervannan koulu	220	837	2	06	07565	Perälän koulu	45	846	2	14
08662	Pyynikin koulu	381	837	2	06	07566	Riipin koulu	46	846	2	14
08695	Raholan koulu	335	837	2	06	07562	Syreenin koulu	151	846	2	14
08663	Ristinarkun koulu	317	837	2	06	07558	Teuvan Yhteiskoulu	270	846	2	14
08664	Sammon koulu	370	837	2	06	07567	Äystön koulu	35	846	2	14
08665	Sampolan koulu	753	837	2	06	12 Peruskouluasteen erityiskoulut		31			
08697	Sorilan koulu	118	837	2	06	03754	Sepän Ahjon koulu	31	846	2	14
08698	Takahuhdin koulu	491	837	2	06	15 Lukiot		136			
08699	Tammelan koulu	620	837	2	06	00824	Teuvan lukio	136	846	2	14
08705	Tammerfors svenska lågstadium	100	837	2	06						
08660	Tammerkosken koulu	386	837	2	06						
08700	Terälähdin koulu	79	837	2	06						
08701	Tesomajärven koulu	564	837	2	06						
08668	Tesoman koulu	430	837	2	06						
08703	Vehmaisten koulu	215	837	2	06						
12 Peruskouluasteen erityiskoulut		477									
03427	Kalevanpuiston koulu	134	837	2	06						
03425	Koivikkopuiston koulu	12	837	2	06						

Kunta koulutuksen järjestäjänä – En kommun som utbildningsordnare

Tunnus Kod	Nimi Namn	Opiskelijoita Studerande 20.9.2005	Kunta Kommun	Läni Län	Maakunta Landskap	Tunnus Kod	Nimi Namn	Opiskelijoita Studerande 20.9.2005	Kunta Kommun	Läni Län	Maakunta Landskap
64 Kansalaisopistot		985				04370	Hannulan koulu	329	851	5	19
02215	Teuvan kansalaisopisto	985	846	2	14	04005	Kaakamon koulu	106	851	5	19
1919717-3 TOHMAJÄRVEN KUNTA						04043	Karungin koulu	211	851	5	19
11 Peruskoulut		567				04007	Kivirannan koulu	223	851	5	19
05501	Akkalan koulu	29	848	3	12	03567	Kokkokankaan koulu	249	851	5	19
05502	Aseman koulu	32	848	3	12	04009	Kyläjoen koulu	111	851	5	19
05497	Kemien koulu	119	848	3	12	04012	Näätsaaren koulu	57	851	5	19
05498	Onkamon koulu	46	848	3	12	04013	Pirkkiön koulu	49	851	5	19
05496	Peijonniemen koulu	54	848	3	12	04368	Putaan koulu	394	851	5	19
05491	Tietäväisen koulu	209	848	3	12	08862	Raumon koulu	306	851	5	19
05494	Tikkalan koulu	37	848	3	12	05596	Seminaarin koulu	111	851	5	19
05543	Värtsilän koulu	41	848	3	12	04369	Suensaaren koulu	217	851	5	19
12 Peruskouluasteen erityiskoulut		15				04016	Vojakkalan koulu	41	851	5	19
05492	Kuntalan koulu	15	848	3	12	03485	Yliliakan koulu	38	851	5	19
15 Lukiot		91				12 Peruskouluasteen erityiskoulut		62			
00848	Tohmajärven lukio	91	848	3	12	04003	Tornionseudun koulu	62	851	5	19
61 Musiikkioppilaitokset		577				15 Lukiot		577			
02352	Keski-Karjalan musiikkiopisto	577	848	3	12	00829	Putaan lukio	229	851	5	19
64 Kansalaisopistot		700				00830	Tornion yhteislyseon lukio	348	851	5	19
02160	Tohmajärven kansalaisopisto	700	848	3	12	64 Kansalaisopistot		1 800			
0182779-8 TOHOLAMMIN KUNTA						02271	Tornion kansalaisopisto	1 800	851	5	19
11 Peruskoulut		572				0204819-8 TURUN KAUPUNKI					
05882	Herman Ojalan koulu	160	849	2	16	11 Peruskoulut		13 113			
05883	Kleemolan koulu	40	849	2	16	08548	Aunelan koulu	199	853	2	02
05888	Parhialan koulu	31	849	2	16	08535	Aurajoen koulu	353	853	2	02
05889	Sykaräisen koulu	52	849	2	16	08808	Cygnaeus skola	403	853	2	02
05880	Toholammin yläaste	230	849	2	16	03760	Haarlan koulu	57	853	2	02
05887	Viitojan koulu	59	849	2	16	08549	Hannunniitun koulu	395	853	2	02
15 Lukiot		121				08550	Hepokullan koulu	284	853	2	02
00847	Toholammin lukio	121	849	2	16	08552	Ilpoisten koulu	493	853	2	02
64 Kansalaisopistot		750				08553	Jäkärän koulu	196	853	2	02
02216	Toholammin kansalaisopisto	750	849	2	16	08554	Kaks Kerran koulu	137	853	2	02
0194529-2 TOIJALAN KAUPUNKI						08539	Kastun koulu	305	853	2	02
11 Peruskoulut		916				08555	Kerttulin koulu	250	853	2	02
08226	Arvo Ylpön koulu	340	864	2	06	08537	Klassikon koulu	347	853	2	02
08227	Nahkialan koulu	113	864	2	06	08556	Kreivilän koulu	132	853	2	02
08228	Pappilan koulu	111	864	2	06	08540	Kupittaa koulu	325	853	2	02
08224	Toijalan yläaste	352	864	2	06	08557	Kähärin koulu	130	853	2	02
15 Lukiot		149				08558	Kärsämäen koulu	67	853	2	02
00827	Toijalan lukio	149	864	2	06	08559	Lausteen koulu	252	853	2	02
64 Kansalaisopistot		1 780				08560	Luolavuoren koulu	185	853	2	02
10007	Akaan Opisto	1 780	864	2	06	08541	Luostarivuoren koulu	599	853	2	02
0177201-0 TOIVAKAN KUNTA						08561	Martin koulu	208	853	2	02
11 Peruskoulut		333				08562	Moision koulu	299	853	2	02
04570	Kankaisten ala-aste	48	850	2	13	03310	Nummen koulu	324	853	2	02
04572	Kirkonkylän ala-aste	119	850	2	13	08913	Nunnavuoren koulu	212	853	2	02
04571	Ruuhimäen ala-aste	22	850	2	13	08563	Paavolan koulu	60	853	2	02
04573	Toivakan-Leivonmäen yläaste	144	850	2	13	08564	Paimalan koulu	38	853	2	02
0193524-6 TORNION KAUPUNKI						08565	Pallivahan koulu	223	853	2	02
11 Peruskoulut		2 586				08566	Pansion koulu	308	853	2	02
04002	Arpelan koulu	144	851	5	19	08543	Pernon koulu	198	853	2	02
						08567	Puolalan koulu	569	853	2	02
						08544	Puolalanmäen koulu	342	853	2	02
						08545	Puopellon koulu	378	853	2	02
						08568	Pääskyvuoren koulu	345	853	2	02
						08569	Raunistulan koulu	290	853	2	02
						08546	Rieskalähteen koulu	420	853	2	02
						08570	Runosmäen koulu	106	853	2	02
						08809	Sirkkala skola	329	853	2	02
						08571	Snellmanin koulu	89	853	2	02
						08891	St Olofsskolan	407	853	2	02

Kunta koulutuksen järjestäjänä – En kommun som utbildningsanordnare

Tunnus Kod	Nimi Namn	Opiskelijoita Studerande 20.9.2005	Kunta Kommun	Läni Län	Maakunta Landskap	Tunnus Kod	Nimi Namn	Opiskelijoita Studerande 20.9.2005	Kunta Kommun	Läni Län	Maakunta Landskap
08572	Suikkilan koulu	161	853	2	02	0131661-3 TUUSULAN KUNTA					
03739	Svenska förskolan i Åbo	86	853	2	02	11 Peruskoulut 5 150					
08573	Särkilahden koulu	45	853	2	02	08587	Hyrylän yläaste	534	858	1	01
08574	Teräsrautelan koulu	154	853	2	02	03305	Hyökkälän koulu	758	858	1	01
08538	Topeliuksen koulu	363	853	2	02	08588	Jokelan yläaste	332	858	1	01
08542	Turun Lyseon koulu	390	853	2	02	08589	Kellokosken yläaste	243	858	1	01
08547	Turun Suomalainen Yhteiskoulu	250	853	2	02	08593	Kirkonkylän koulu	290	858	1	01
08576	Uittamon koulu	131	853	2	02	08888	Klemetskog skola	87	858	1	01
03349	Varissuon koulu	200	853	2	02	03651	Kolsan koulu	158	858	1	01
08577	Vasaramäen koulu	324	853	2	02	08594	Lepolan koulu	136	858	1	01
08578	Vähä-Heikkilän koulu	276	853	2	02	08595	Linjamäen koulu	67	858	1	01
08579	Wäinö Aaltosen koulu	479	853	2	02	03637	Mikkolan koulu	405	858	1	01
12 Peruskouluasteen erityiskoulut		1 116				08596	Nahkelan koulu	80	858	1	01
08583	C. O. Malmin koulu	89	853	2	02	03722	Pajjalan koulu	199	858	1	01
08580	Katariinan koulu	212	853	2	02	08591	Pertun koulu	290	858	1	01
03313	Kiinamyllyn koulu	..	853	2	02	08598	Riihikallion koulu	401	858	1	01
08581	Mikaelin koulu	293	853	2	02	08599	Ruotsinkylän koulu	160	858	1	01
08582	Samppalinnan koulu	242	853	2	02	08600	Ruskelan koulu	18	858	1	01
08810	Sirkkalabackens skola	25	853	2	02	08601	Rusutjärven koulu	113	858	1	01
03435	Vuorelan koulu	255	853	2	02	08592	Ruukin koulu	389	858	1	01
15 Lukiot		4 960				08602	Tuomalan koulu	74	858	1	01
00008	Aurajoen lukio	287	853	2	02	08603	Vanhankylän koulu	93	858	1	01
00201	Juhana Herttuan lukio	339	853	2	02	08597	Vaunukankaan koulu	323	858	1	01
00722	Kastun lukio	342	853	2	02	12 Peruskouluasteen erityiskoulut 27					
00775	Katedralskolan i Åbo	263	853	2	02	03280	Kalliomaan koulu	27	858	1	01
00311	Kupittaaan lukio	344	853	2	02	15 Lukiot 617					
00838	Luostarivuoren lukio	355	853	2	02	00839	Hyrylän lukio	343	858	1	01
00636	Pernon lukio	256	853	2	02	00197	Jokelan lukio	162	858	1	01
00660	Puolalanmäen lukio	446	853	2	02	00321	Kellokosken lukio	112	858	1	01
00834	Turun Klassikon lukio	344	853	2	02	64 Kansalaisopistot 2 000					
00835	Turun Lyseon lukio	353	853	2	02	02299	Tuusulan kansalaisopisto	2 000	858	1	01
00837	Turun Suom. Yht.koulun lukio	347	853	2	02	0190140-9 TYRNÄVÄN KUNTA					
00833	Turun iltalukio	1 284	853	2	02	11 Peruskoulut 1 080					
19 Perus- ja lukioasteen koulut		131				06409	Jokisillan koulu	22	859	4	17
03749	Turun kansainvälinen koulu	131	853	2	02	06410	Kirkkomännikön koulu	357	859	4	17
21 Ammatilliset oppilaitokset		4 855				06408	Kuulammen koulu	327	859	4	17
02563	Turun ammatti-inst.(1.8.1998-)	4 855	853	2	02	06412	Markkuun koulu	27	859	4	17
41 Ammattikorkeakoulut		10 390				06413	Murron koulu	286	859	4	17
02509	Turun amm.kork.-Åbo yrkeshögsk	10 390	853	2	02	04512	Temmeksen koulu	61	859	4	17
64 Kansalaisopistot		6 212				0182826-4 TÖYSÄN KUNTA					
02085	Turun suom.kiel. työväenopisto	5 600	853	2	02	11 Peruskoulut 431					
02092	Åbo sv.arbetarinstitut	612	853	2	02	04514	Hakojärven koulu	60	863	2	14
0157074-2 TUULOKSEN KUNTA						04515	Iivarin koulu	112	863	2	14
11 Peruskoulut		101				04517	Suutalan koulu	34	863	2	14
07984	Pohjoisten koulu	62	855	1	05	04518	Tohnnin koulu	15	863	2	14
07985	Syrjäntaan koulu	39	855	1	05	04519	Tuurin koulu	91	863	2	14
0173128-6 TUUSNIEMEN KUNTA						04520	Töysän yläaste	119	863	2	14
11 Peruskoulut		295				0182845-9 ULLAVAN KUNTA					
04958	Etelä-Tuusniemen ala-aste	24	857	3	11	11 Peruskoulut 111					
04954	Kirkonkylän ala-aste	130	857	3	11	06655	Rahkosen koulu	53	885	2	16
04960	Tuusjärven ala-aste	39	857	3	11	06656	Veikko Vionojan koulu	58	885	2	16
04961	Tuusniemen yläaste	102	857	3	11	0204910-7 ULVILAN KAUPUNKI					
15 Lukiot		63				11 Peruskoulut 1 608					
00851	Tuusniemen lukio	63	857	3	11	08339	Friitalan koulu	378	886	2	04
64 Kansalaisopistot		610				08340	Harjunpään koulu	93	886	2	04
02176	Tuusniemen kansalaisopisto	610	857	3	11	08341	Kaasmakun koulu	66	886	2	04

Kunta koulutuksen järjestäjänä – En kommun som utbildningsanordnare

Tunnus Kod	Nimi Namn	Opiskelijoita Studerande 20.9.2005	Kunta Kommun	Lääni Län	Maakunta Landskap	Tunnus Kod	Nimi Namn	Opiskelijoita Studerande 20.9.2005	Kunta Kommun	Lääni Län	Maakunta Landskap
08345	Koskin koulu	84	886	2	04	05638	Ytterjeppo skola	70	893	2	15
08346	Leineperin A. Ahlströmin koulu	29	886	2	04						
08347	Paluksen koulu	16	886	2	04	15 Lukiot		134			
08342	Suosmeren koulu	42	886	2	04	00563	Topeliusgymnasiet i Nykarleby	134	893	2	15
08338	Ulvilan yhteiskoulu	553	886	2	04	64 Kansalaisopistot		3 430			
08343	Vanhankylän koulu	347	886	2	04	02226	Nykarleby arbetarinstitut	3 430	893	2	15
12 Peruskouluasteen erityiskoulut		62				0144036-6 UUDENKAUPUNGIN KAUPUNKI					
08344	Olavin koulu	62	886	2	04	11 Peruskoulut		1 746			
15 Lukiot		321				08829	Haapaniemen koulu	42	895	2	02
00878	Ulvilan lukio	321	886	2	04	03287	Hakametsän koulu	133	895	2	02
64 Kansalaisopistot		724				08390	Hallun koulu	41	895	2	02
02086	Ulvilan kansalaisopisto	724	886	2	04	03523	Kalannin koulu	142	895	2	02
0157323-0 URJALAN KUNTA						08391	Lahden koulu	32	895	2	02
11 Peruskoulut		571				08450	Lokalahden koulu	69	895	2	02
07992	Aseman koulu	95	887	2	06	08392	Männäisten koulu	141	895	2	02
07994	Halkivahan koulu	21	887	2	06	08831	Pohitullin koulu	283	895	2	02
07997	Kirkonkylän koulu	132	887	2	06	08393	Pohjoiskulman koulu	36	895	2	02
07998	Menosten koulu	25	887	2	06	08832	Pyhämaan koulu	44	895	2	02
07999	Nuutajärven koulu	31	887	2	06	03451	Saarniston koulu	157	895	2	02
08000	Puolimatkan koulu	18	887	2	06	03323	Seikowin koulu	128	895	2	02
07991	Urjalan yläaste	224	887	2	06	08828	Viikaisten koulu	498	895	2	02
08001	Urjalankylän koulu	25	887	2	06	15 Lukiot		232			
15 Lukiot		109				00876	Uudenkaupungin lukio	232	895	2	02
00875	Väinö Linnan lukio	109	887	2	06	21 Ammatilliset oppilaitokset		639			
0190224-1 UTAJÄRVEN KUNTA						10003	Vakka-Suomen amm.inst. Novida	639	895	2	02
11 Peruskoulut		469				64 Kansalaisopistot		2 400			
06418	Ahmaksen koulu	42	889	4	17	02087	Uudenkaupungin kansalaisopisto	2 400	895	2	02
06417	Keskuskoulu	161	889	4	17	0177224-8 UURAISTEN KUNTA					
06422	Kirkonkylän koulu	226	889	4	17	11 Peruskoulut		411			
06425	Sangin koulu	40	889	4	17	04781	Hirvasen koulu	53	892	2	13
15 Lukiot		76				04782	Höytiän koulu	58	892	2	13
00533	Utajärven lukio	76	889	4	17	04783	Kyynämöisten koulu	40	892	2	13
9129466-4 UTSJOEN KUNTA						04785	Uuraisten koulukeskus	260	892	2	13
11 Peruskoulut		127				0190027-0 VAALAN KUNTA					
03573	Karigasniemen koulu	47	890	5	19	11 Peruskoulut		437			
04375	Nuorgamin koulu	20	890	5	19	05235	Jaalangan koulu	26	785	4	18
08879	Utsjokisuun koulu	60	890	5	19	05243	Oulujärven koulu	164	785	4	18
15 Lukiot		37				05241	Pelson ympäristökoulu	19	785	4	18
00487	Utsjoen Saamelaislukio	37	890	5	19	05233	Vaalan yläkoulu	166	785	4	18
64 Kansalaisopistot		45				05244	Veneheiton koulu	62	785	4	18
02295	Utsjoen kansalaisopisto	45	890	5	19	15 Lukiot		122			
0183077-8 UUDENKAARLEPYYN KAUPUNKI						00888	Vaalan lukio	122	785	4	18
11 Peruskoulut		948				64 Kansalaisopistot		460			
05625	Hirvlax skola	36	893	2	15	02244	Oulujärven kansalaisopisto	460	785	4	18
05624	Jeppo skola	72	893	2	15	0209602-6 VAASAN KAUPUNKI					
05639	Kovjoki-Markby skola	42	893	2	15	11 Peruskoulut		5 223			
05395	Metsäkulman koulu	52	893	2	15	06964	Asevelikylän koulu	30	905	2	15
05627	Munsala skola	60	893	2	15	07761	Borgaregatans skola	358	905	2	15
05611	Normens skola	114	893	2	15	07763	Gerby skola	266	905	2	15
05610	Nykarleby högstadieskola	323	893	2	15	03387	Haga skola	93	905	2	15
05626	Pensala skola	38	893	2	15	06965	Hietalahden koulu	206	905	2	15
08926	Skogsparkens skola	91	893	2	15	06966	Huutoniemen koulu	348	905	2	15
05637	Socklot skola	50	893	2	15	06967	Isolahden koulu	309	905	2	15
						07394	Keskuskoulun koulu	390	905	2	15

Kunta koulutuksen järjestäjänä – En kommun som utbildningsanordnare

Tunnus Kod	Nimi Namn	Opiskelijoita Studeraende 20.9.2005	Kunta Kommun	Läni Län	Maakunta Landskap	Tunnus Kod	Nimi Namn	Opiskelijoita Studeraende 20.9.2005	Kunta Kommun	Läni Län	Maakunta Landskap
03708	Länsimetsän koulu	329	905	2	15	61 Musiikkioppilaitokset		574			
07887	Merenkurkun koulu	399	905	2	15	01982	Valkeakosken musiikkiopisto	574	908	2	06
06970	Nummen koulu	229	905	2	15	64 Kansalaisopistot		1 799			
06968	Onkilahden koulu	241	905	2	15	02120	Valkeakoski-opisto	1 799	908	2	06
06969	Palosaaren koulu	109	905	2	15	0207005-3 VALKEALAN KUNTA					
07765	Sundom skola	185	905	2	15	11 Peruskoulut		1 415			
06971	Suvilahden koulu	184	905	2	15	05011	Aitomäen koulu	40	909	1	08
03368	Teeriniemen koulu	51	905	2	15	05016	Jokelan koulu	174	909	1	08
03241	Vanhan Vaasan koulu	230	905	2	15	05009	Kiehuvan koulu	32	909	1	08
06959	Variskan koulu	456	905	2	15	05008	Kirkonkylän koulu	261	909	1	08
07766	Vikinga skola	265	905	2	15	05006	Kääpälän koulu	66	909	1	08
07395	Vöyrinkaupungin koulu	545	905	2	15	03539	Niinistön koulu	169	909	1	08
12 Peruskouluasteen erityiskoulut		43				05015	Oravalan koulu	31	909	1	08
03466	Mussor skola	43	905	2	15	05005	Selänpään koulu	53	909	1	08
15 Lukiot		1 605				05007	Tirvan koulu	37	909	1	08
00587	Vaasan lyseon aikuislukio	144	905	2	15	05013	Tuohikotin koulu	22	909	1	08
00889	Vaasan lyseon lukio	444	905	2	15	05012	Utin koulu	90	909	1	08
00890	Vaasan yhteislukio	577	905	2	15	05017	Valkealan yläaste	440	909	1	08
00583	Vasa gymnasium	78	905	2	15	15 Lukiot		182			
00489	Vasa svenska aftonläroverk	362	905	2	15	00484	Valkealan lukio	182	909	1	08
21 Ammatilliset oppilaitokset		2 153				64 Kansalaisopistot		975			
02998	Vaasan amm.opist.-Vasa yrk.inst	2 153	905	2	15	02139	Valkealan kansalaisopisto	975	909	1	08
24 Ammatilliset aikuiskoulutuskesk.		967				0207709-5 VALTIMON KUNTA					
01586	Vaasan amm.aikuiskoulutuskesk.	967	905	2	15	11 Peruskoulut		278			
41 Ammattikorkeakoulut		3 625				05445	Kirkonkylän koulu	158	911	3	12
02627	Vaasan amm.kork.-Vasa yrkesh.	3 625	905	2	15	05441	Rumon koulu	15	911	3	12
61 Musiikkioppilaitokset		1 203				05437	Valtimon yläaste	105	911	3	12
01959	Kuula-opisto-Kuula-institutet	1 203	905	2	15	15 Lukiot		56			
64 Kansalaisopistot		6 906				00893	Valtimon lukio	56	911	3	12
02217	Vaasan työväenopisto	4 400	905	2	15	0144411-3 VAMMALAN KAUPUNKI					
02230	Vasa arbetarinstitut	2 506	905	2	15	11 Peruskoulut		1 682			
0144185-2 VAHDON KUNTA						05144	Illon koulu	35	912	2	06
11 Peruskoulut		191				05143	Kallialan koulu	56	912	2	06
04681	Laukolan koulu	191	906	2	02	05148	Karkun koulu	106	912	2	06
0157568-2 VALKEAKOSKEN KAUPUNKI						05142	Kaukolan koulu	86	912	2	06
11 Peruskoulut		2 048				06891	Marttilan koulu	136	912	2	06
08205	Apian koulu	118	908	2	06	05140	Muistolan koulu	134	912	2	06
03382	Eerolan koulu	44	908	2	06	05133	Salokunnan koulu	33	912	2	06
08231	Haukilan koulu	33	908	2	06	05132	Sammaljoen koulu	46	912	2	06
08208	Kärjenniemen koulu	92	908	2	06	05131	Stormin koulu	110	912	2	06
08209	Leppälän koulu	34	908	2	06	05130	Sylvään koulu	562	912	2	06
08206	Naakan koulu	294	908	2	06	05138	Tyrväänkylän koulu	123	912	2	06
08210	Rauhalan koulu	54	908	2	06	05139	Varilan koulu	255	912	2	06
08211	Roukon koulu	382	908	2	06	12 Peruskouluasteen erityiskoulut		81			
08212	Sassin koulu	43	908	2	06	05136	Vammaskosken koulu	81	912	2	06
08213	Sointulan koulu	28	908	2	06	15 Lukiot		300			
08214	Sorrilan koulu	404	908	2	06	00840	Vammalan lukio	300	912	2	06
08215	Tarttilan koulu	37	908	2	06	64 Kansalaisopistot		3 700			
08216	Tietolan koulu	183	908	2	06	02088	Sastamalan opisto	3 700	912	2	06
08207	Tyryn koulu	259	908	2	06	0144514-0 VAMPULAN KUNTA					
08217	Vallon koulu	43	908	2	06	11 Peruskoulut		123			
15 Lukiot		474				04280	Sallilan koulu	123	913	2	04
00592	Valkeakosken aikuislukio	154	908	2	06						
00892	Valkeakosken lukio	320	908	2	06						

Kunta koulutuksen järjestäjänä – En kommun som utbildningsordnare

Tunnus Kod	Nimi Namn	Opiskelijoita Studeraende 20.9.2005	Kunta Kommun	Lääni Län	Maakunta Landskap	Tunnus Kod	Nimi Namn	Opiskelijoita Studeraende 20.9.2005	Kunta Kommun	Lääni Län	Maakunta Landskap
0124610-9 VANTAAN KAUPUNKI											
11 Peruskoulut											
		21 314									
03498	Askiston koulu	209	092	1	01	00609	Lumon lukio	565	092	1	01
03205	Dickursby skola	168	092	1	01	00059	Martinlaakson lukio	453	092	1	01
03209	Hakunilan yläaste	398	092	1	01	00069	Sotungin lukio ja etälukio	644	092	1	01
03178	Hakunilanrinteen ala-aste	424	092	1	01	00826	Tikkurilan lukio	981	092	1	01
03499	Havukosken yläaste	374	092	1	01	00547	Vantaan aikuislukio	712	092	1	01
03222	Helsingin skola	295	092	1	01	00327	Vaskivuoren lukio	557	092	1	01
03415	Hevoshaan koulu	476	092	1	01	21 Ammatilliset oppilaitokset					
03179	Hiekkaharjun ala-aste	360	092	1	01	02584	Vantaan amm. koulutuskeskus	2 469	092	1	01
03210	Hämeenkylässen yläaste	323	092	1	01	61 Musiikkioppilaitokset					
03522	Ilolan ala-aste	255	092	1	01	01983	Vantaan musiikkiopisto	1 815	092	1	01
03180	Itä-Hakkilan koulu	402	092	1	01	64 Kansalaisopistot					
03671	Jokiniemen koulu	553	092	1	01	02040	Vantaan aikuisopisto	13 778	092	1	01
03181	Jokivarren koulu	484	092	1	01	0173416-1 VARKAUDEN KAUPUNKI					
03182	Kaivoksen ala-aste	483	092	1	01	11 Peruskoulut					
03762	Kartanonkosken koulu	276	092	1	01	06907	Harjurannan koulu	48	915	3	11
03212	Kilterin koulu	482	092	1	01	07284	Joutenlahden koulu	76	915	3	11
03184	Kimokujan ala-aste	90	092	1	01	06910	Kangaslammin koulu	71	915	3	11
03185	Kivimäen ala-aste	479	092	1	01	07349	Kuoppakankaan koulu	624	915	3	11
03186	Kivistön ala-aste	224	092	1	01	07287	Könönpellon koulu	493	915	3	11
03213	Koivukylän yläkoulu	396	092	1	01	07288	Lehtoniemen koulu	202	915	3	11
03214	Korson yläaste	531	092	1	01	07289	Luttilan koulu	219	915	3	11
03329	Kulomäen koulu	151	092	1	01	07291	Puurtilan koulu	138	915	3	11
03187	Kuusikon ala-aste	331	092	1	01	07276	Päiviönsaaren koulu	379	915	3	11
03206	Kyrkoby skola	53	092	1	01	03438	Repokankaan koulu	182	915	3	11
03304	Kytöpuiston koulu	376	092	1	01	07295	Svenska skolan i Varkaus	24	915	3	11
03188	Laajavuoren koulu	437	092	1	01	12 Peruskouluasteen erityiskoulut					
03189	Leppäkorven ala-aste	441	092	1	01	07294	Osman koulu	92	915	3	11
03527	Länsimäen koulu	346	092	1	01	15 Lukiot					
03215	Martinlaakson koulu	409	092	1	01	00578	Varkauden lukio	726	915	3	11
03190	Mikkolan yhtenäiskoulu	861	092	1	01	61 Musiikkioppilaitokset					
03217	Myyrmäen koulu	362	092	1	01	01984	Keski-Savon musiikkiopisto	385	915	3	11
03207	Mårtensdals skola	182	092	1	01	64 Kansalaisopistot					
03302	Pallastunturintien koulu	379	092	1	01	02177	Varkauden kansalaisopisto	2 850	915	3	11
03218	Peltolan koulu	659	092	1	01	0173703-9 VARPAISJÄRVEN KUNTA					
03303	Pähkinärinteen koulu	396	092	1	01	11 Peruskoulut					
03192	Päiväkummun koulu	394	092	1	01	04577	Jonsan peruskoulu	35	916	3	11
03193	Rajakylän ala-aste	336	092	1	01	04585	Kirkonkylän peruskoulu	229	916	3	11
03194	Rajatorpan ala-aste	331	092	1	01	04582	Paloisten peruskoulu	41	916	3	11
03196	Rekolan koulu	405	092	1	01	64 Kansalaisopistot					
03753	Rekolanmäen koulu	263	092	1	01	02301	Kaskikuusen kansalaisopisto	1 094	916	3	11
03316	Ruusuvuoren yläaste	291	092	1	01	0144561-8 VEHEMAAN KUNTA					
03197	Seutulan ala-aste	218	092	1	01	11 Peruskoulut					
03198	Simonkallion koulu	668	092	1	01	05809	Irjalan koulu	274	918	2	02
03219	Simonkylän yläaste	765	092	1	01	05811	Kirkonkylän koulu	94	918	2	02
03220	Sotungin koulu	529	092	1	01	05812	Lahdingon koulu	50	918	2	02
03330	Tarhapuiston ala-aste	180	092	1	01	05808	Vinkkilän koulu	94	918	2	02
03211	Tikkurilan koulu	516	092	1	01	0204985-2 VELKUAN KUNTA					
03199	Tuomelan koulu	178	092	1	01	11 Peruskoulut					
03200	Uomarinteen koulu	524	092	1	01	04586	Velkuan koulu	32	920	2	02
03667	Vantaan kansainv. koulu	309	092	1	01						
03201	Vantaankosken koulu	1 077	092	1	01						
03331	Variston ala-aste	75	092	1	01						
03202	Veromiehen koulu	235	092	1	01						
03203	Viertolan koulu	454	092	1	01						
03204	Vierumäen alakoulu	416	092	1	01						
03208	Västersundoms skola	85	092	1	01						
12 Peruskouluasteen erityiskoulut											
03224	Jokirannan erityiskoulu	193	092	1	01						
03416	Pakkalan erityiskoulu	186	092	1	01						
15 Lukiot											
00107	Helsingin gymnasium	108	092	1	01						
00104	Hämeenkylässen lukio	302	092	1	01						

Kunta koulutuksen järjestäjänä – En kommun som utbildningsanordnare

Tunnus Kod	Nimi Namn	Opiskelijoita Studerande 20.9.2005	Kunta Kommun	Läni Län	Maakunta Landskap	Tunnus Kod	Nimi Namn	Opiskelijoita Studerande 20.9.2005	Kunta Kommun	Läni Län	Maakunta Landskap
0173787-2 VESANNON KUNTA						0131905-6 VIHDIRIN KUNTA					
11 Peruskoulut						11 Peruskoulut					
		269						3 369			
07315	Ahvenisen koulu	51	921	3	11	08606	Haimoon koulu	104	927	1	01
07316	Kirkonkylän koulu	70	921	3	11	08614	Huhmarnummen koulu	79	927	1	01
07319	Niiniveden koulu	22	921	3	11	08608	Jokikunnan koulu	40	927	1	01
07323	Vesamäen koulu	34	921	3	11	08609	Kuoppaanummen koulukeskus	470	927	1	01
07283	Vesannon koulu	92	921	3	11	03712	Nummela skola	29	927	1	01
15 Lukiot						15 Lukiot					
		73						496			
00919	Vesannon lukio	73	921	3	11	00536	Nummelan lukio	328	927	1	01
0157711-9 VESILAHDEN KUNTA						0157756-5 VIALAN KUNTA					
11 Peruskoulut						11 Peruskoulut					
		606						778			
08634	Ahtialan koulu	9	922	2	06	08138	Keskustan ala-aste	394	928	2	06
08635	Kirkonkylän koulu	228	922	2	06	08139	Rasin ala-aste	127	928	2	06
08636	Krääkkiön koulu	11	922	2	06	08136	Viaalalan yläaste	257	928	2	06
08638	Narvan koulu	76	922	2	06	15 Lukiot					
08639	Onkemäen koulu	28	922	2	06			111			
03622	Vesilahden yläaste	193	922	2	06	00904	Viaalalan lukio	111	928	2	06
08640	Ylämäen koulu	61	922	2	06	0208573-0 VIITASAAREN KAUPUNKI					
0184278-7 VETELIN KUNTA						11 Peruskoulut					
		459						795			
05895	Patanan koulu	24	924	2	16	04845	Haapaniemen koulu	298	931	2	13
05896	Pulkkisen koulu	29	924	2	16	04832	Huopanan koulu	50	931	2	13
05891	Räyriingin koulu	52	924	2	16	04829	Keitelephojan koulu	33	931	2	13
05898	Tunkkarin koulu	74	924	2	16	04835	Kolimanpään koulu	27	931	2	13
05890	Vetelin keskuskoulu	280	924	2	16	04826	Kymönkosken koulu	59	931	2	13
15 Lukiot						12 Peruskouluasteen erityiskoulut					
		161						25			
00901	Vetelin lukio	161	924	2	16	04844	Kokkosalmen koulu	25	931	2	13
64 Kansalaisopistot						15 Lukiot					
		1 500						149			
02212	Perhonjokilaakson kansalaisop.	1 500	924	2	16	00906	Viitasaaren lukio	149	931	2	13
0173835-7 VIEREMÄN KUNTA						61 Musiikkioppilaitokset					
		517						208			
05983	Kauppilanmäen koulu	30	925	3	11	01985	Viitasaaren alueen mus.opisto	208	931	2	13
05981	Kirkonkylän koulu	325	925	3	11	0144606-3 VILJAKKALAN KUNTA					
05989	Pyöree-Niemisen koulu	12	925	3	11	11 Peruskoulut					
05991	Salahmin koulu	70	925	3	11			152			
05992	Savimäen koulu	38	925	3	11	06771	Karhen koulu	52	932	2	06
05993	Valkeisen koulu	42	925	3	11	06772	Viljakkalan koulu	100	932	2	06
15 Lukiot						0157867-2 VILPPULAN KUNTA					
		50				11 Peruskoulut					
00488	Vieremän lukio	50	925	3	11			604			
64 Kansalaisopistot						15 Lukiot					
		475						34	933	2	06
02178	Vieremän kansalaisopisto	475	925	3	11	07655	Kolhon koulu	90	933	2	06
0190287-4 VIHANNIN KUNTA						07656 Pohjaslahden koulu					
		497						27	933	2	06
06498	Alpuan koulu	64	926	4	17	07651	Vilppulan yhteiskoulu	189	933	2	06
06499	Kirkonkylän koulu	139	926	4	17	07653	Vilppulankosken koulu	264	933	2	06
06500	Korvenkylän koulu	40	926	4	17	0157867-2 VILPPULAN KUNTA					
06502	Lampinsaaren koulu	93	926	4	17	11 Peruskoulut					
06496	Vihannin yläaste	161	926	4	17			604			
15 Lukiot						15 Lukiot					
		81						34	933	2	06
00918	Vihannin lukio	81	926	4	17	07655	Kolhon koulu	90	933	2	06

Kunta koulutuksen järjestäjänä – En kommun som utbildningsordnare

Tunnus Kod	Nimi Namn	Opiskelijoita Studeraende 20.9.2005	Kunta Kommun	Läni Län	Maakunta Landskap	Tunnus Kod	Nimi Namn	Opiskelijoita Studeraende 20.9.2005	Kunta Kommun	Läni Län	Maakunta Landskap
64 Kansalaisopistot		870				0204988-7 VÄSTANFJÄRDS KOMMUN					
02122	Vilppulan kansalaisopisto	870	933	2	06	11 Peruskoulut	50				
0184318-1 VIMPELIN KUNTA						04683	Brännboda skola	33	923	2	02
11 Peruskoulut		432				04684	Nivelax skola	17	923	2	02
08871	Aapiskujan koulu	165	934	2	14	9113427-3 VÖYRIN KUNTA					
05901	Lakaniemen koulu	21	934	2	14	11 Peruskoulut	517				
05902	Rantakylän koulu	63	934	2	14	05649	Koskeby lågstadium	107	944	2	15
05903	Sääksjärven koulu	34	934	2	14	05398	Petterinmäen ala-aste	20	944	2	15
05899	Vimpelin yhteiskoulu	149	934	2	14	05590	Rejpelts lågstadium	17	944	2	15
15 Lukiot		73				05648	Rökiö lågstadium	49	944	2	15
00907	Vimpelin lukio	73	934	2	14	05589	Tälamods lågstadium	15	944	2	15
0207033-6 VIROLAHDEN KUNTA						05650	Vörå norra lågstadium	34	944	2	15
11 Peruskoulut		342				05588	Vörå-Oravais-Maxmo högstadium	275	944	2	15
07398	Klamilan koulu	46	935	1	08	15 Lukiot	147				
07402	Vaalimaan koulu	26	935	1	08	00917	Vörå samgymnasium	147	944	2	15
07403	Virojoen koulu	160	935	1	08	64 Kansalaisopistot	1 900				
07396	Virolahden yläaste	110	935	1	08	02220	Vörå-Oravais-Maxmo medb.inst.	1 900	944	2	15
15 Lukiot		81				0210373-2 YLI-IIN KUNTA					
00909	Virolahden lukio	81	935	1	08	11 Peruskoulut	421				
0206333-9 VIRTAIN KAUPUNKI						06428	Jakun koulu	78	972	4	17
11 Peruskoulut		750				06435	Tannilan koulu	39	972	4	17
07481	Killinkosken koulu	32	936	2	06	06586	Yli-Iin Keskuskoulu	304	972	4	17
07482	Kotalan koulu	30	936	2	06	0209719-2 YLIHÄRMÄN KUNTA					
07483	Kurjenkylän koulu	24	936	2	06	11 Peruskoulut	365				
07484	Liedenpohjan koulu	39	936	2	06	05397	Kankaan koulu	31	971	2	14
07480	Rantatien koulu	267	936	2	06	05400	Kirkonkylän koulu	157	971	2	14
07486	Vaskiveden koulu	44	936	2	06	05401	Kosolan koulu	19	971	2	14
07477	Virtain Yläaste	294	936	2	06	05402	Vesiluoman koulu	26	971	2	14
07488	Äijännevan koulu	20	936	2	06	05399	Ylihärmän yhteiskoulu	132	971	2	14
12 Peruskouluasteen erityiskoulut		34				0190429-8 YLIKIIMINGIN KUNTA					
07489	Mäkitien koulu	34	936	2	06	11 Peruskoulut	495				
15 Lukiot		161				06437	Harjurinteen koulu	195	973	4	17
00910	Virtain lukio	161	936	2	06	06443	Kirkonkylän koulu	143	973	4	17
61 Musiikkioppilaitokset		660				06447	Pohjoiskulman koulu	31	973	4	17
01993	Ylä-Pirkanmaan Musiikkiopisto	660	936	2	06	06445	Vepsän koulu	38	973	4	17
64 Kansalaisopistot		1 100				06446	Vesalan koulu	88	973	4	17
02123	Virtain kansalaisopisto	1 100	936	2	06	0184520-8 YLISTARON KUNTA					
0190345-5 VUOLIJÖEN KUNTA						11 Peruskoulut	616				
11 Peruskoulut		348				06948	Aseman koulu	73	975	2	14
05271	Kirkonkylän peruskoulu	77	940	4	18	06949	Halkosaaren koulu	56	975	2	14
05266	Otanmäen peruskoulu (vl. 7-9)	105	940	4	18	06950	Isokylän koulu	29	975	2	14
05268	Otanmäen peruskoulu (vl. 1-6)	90	940	4	18	06952	Kirja-Matin koulu	132	975	2	14
05267	Vuottolahden peruskoulu	76	940	4	18	06953	Kitinojan koulu	37	975	2	14
0184365-9 VÄHÄNKYRÖN KUNTA						06955	Topparlan koulu	56	975	2	14
11 Peruskoulut		617				06956	Untamalan koulu	24	975	2	14
06942	Merikaarron koulu	126	942	2	15	06947	Ylistaron yläaste	209	975	2	14
06943	Saarenpään koulu	33	942	2	15	12 Peruskouluasteen erityiskoulut	28				
06945	Savilahden koulu	158	942	2	15	06957	Koskenrannan koulu	28	975	2	14
06946	Tervajoen koulu	88	942	2	15	15 Lukiot	103				
06939	Vähänkyrön yläaste	212	942	2	15	00945	Ylistaron lukio	103	975	2	14
12 Peruskouluasteen erityiskoulut		18									
03465	Köpingin harjaantumiskoulu	18	942	2	15						

Kunta koulutuksen järjestäjänä – En kommun som utbildningsordnare

Tunnus Kod	Nimi Namn	Opiskelijoita Studerande 20.9.2005	Kunta Kommun	Läni Län	Maakunta Landskap	Tunnus Kod	Nimi Namn	Opiskelijoita Studerande 20.9.2005	Kunta Kommun	Läni Län	Maakunta Landskap
0210826-9	YLITORNION KUNTA					15	Lukiot	282			
11	Peruskoulut	609				00948	Ylöjärven lukio	282	980	2	06
04397	Ainiovaaran peruskoulu	381	976	5	19	61	Musiikkioppilaitokset	399			
04384	Kaulirannan ala-aste	101	976	5	19	02344	Länsi-Pirkanmaan mus.opisto	399	980	2	06
04388	Mellakosken ala-aste	32	976	5	19	64	Kansalaisopistot	2 050			
04390	Nuotiorannan koulu	66	976	5	19	02124	Ylöjärven työväenopisto	2 050	980	2	06
04702	Raanujärven ala-aste	29	976	5	19	0158301-7	YPÄJÄN KUNTA				
64	Kansalaisopistot	800				11	Peruskoulut	285			
02273	Ylitornion kansalaisopisto	800	976	5	19	08219	Kartanon koulu	87	981	1	05
0190557-3	YLIVIESKAN KAUPUNKI					08221	Levän koulu	57	981	1	05
11	Peruskoulut	1 744				08222	Perttulan koulu	106	981	1	05
06449	Jokirannan koulu	565	977	4	17	08220	Ypäjänselän koulu	35	981	1	05
06453	Katajan koulu	206	977	4	17	0398121-1	ÄETSÄN KUNTA				
06455	Kiviojan koulu	94	977	4	17	11	Peruskoulut	526			
06456	Löytyn ympäristökoulu	15	977	4	17	04521	Honkolan koulu	39	988	2	06
06457	Niemelän koulu	78	977	4	17	04613	Jokisivun koulu	24	988	2	06
06458	Ojakylän koulu	41	977	4	17	08911	Keikyän koulu	57	988	2	06
06454	Päivärinnan koulu	296	977	4	17	04630	Kiikan koulu	132	988	2	06
08928	Rahkolan koulu	173	977	4	17	05085	Pehulan koulu	79	988	2	06
06459	Rannan koulu	86	977	4	17	04195	Äetsän koulu	195	988	2	06
06460	Raudaskosken koulu	105	977	4	17	15	Lukiot	120			
06461	Tuomelan koulu	20	977	4	17	00319	Äetsän Sarkia-lukio	120	988	2	06
06462	Vähäkankaan koulu	65	977	4	17	61	Musiikkioppilaitokset	166			
15	Lukiot	427				01989	Äetsän musiikkikoulu	166	988	2	06
00947	Ylivieskan lukio	427	977	4	17	0184622-7	ÄHTÄRIN KAUPUNKI				
61	Musiikkioppilaitokset	713				11	Peruskoulut	788			
01986	Ylivieskan seudun musiikkiop.	713	977	4	17	05575	Inhan aseman koulu	23	989	2	14
64	Kansalaisopistot	2 700				05574	Inhankosken koulu	43	989	2	14
02255	Ylivieskan kansalaisopisto	2 700	977	4	17	05573	Myllymäen koulu	40	989	2	14
0163616-6	YLÄMAAN KUNTA					05568	Otsonkoulu	346	989	2	14
11	Peruskoulut	55				05572	Peränteen koulu	38	989	2	14
07122	Kirkonkylän koulu	55	978	1	09	05566	Ähtärin yhteiskoulu	298	989	2	14
0204994-0	YLÄNEEN KUNTA					15	Lukiot	172			
11	Peruskoulut	207				00973	Ähtärin lukio	172	989	2	14
08331	Kirkonkylän koulu	174	979	2	02	0208591-7	ÄÄNEKOSKEN KAUPUNKI				
08336	Rannanmäen koulu	33	979	2	02	11	Peruskoulut	1 558			
0158221-7	YLÖJÄRVEN KAUPUNKI					04914	Hietaman peruskoulu	64	992	2	13
11	Peruskoulut	3 054				03588	Hisinmäen yläaste	255	992	2	13
08733	Kirkonkylän koulu	479	980	2	06	04915	Honkolan koulu	99	992	2	13
08734	Metsäkylän koulu	261	980	2	06	04786	Kalaniemen peruskoulu	15	992	2	13
08732	Moision koulu	569	980	2	06	04925	Keskuskoulu	647	992	2	13
08735	Mutalan koulu	92	980	2	06	04921	Koiviston koulu	33	992	2	13
08736	Siivikkalan koulu	315	980	2	06	04787	Konginkankaan peruskoulu	106	992	2	13
03571	Soppeenharjun koulu	425	980	2	06	03586	Koulunmäen yläaste	255	992	2	13
08737	Takamaan koulu	100	980	2	06	04922	Mämmen peruskoulu	62	992	2	13
08738	Vahannan koulu	161	980	2	06	04927	Parantalan peruskoulu	22	992	2	13
03721	Veittijärven koulu	400	980	2	06	15	Lukiot	244			
08739	Vuorentaustan koulu	252	980	2	06	00974	Äänekosken lukio	244	992	2	13
12	Peruskouluasteen erityiskoulut	48				61	Musiikkioppilaitokset	448			
08740	Vanha koulu	36	980	2	06	02353	Ala-Keiteleen musiikkiopisto	448	992	2	13
03470	Ylöjärven harjaantumiskoulu	12	980	2	06						

Kuntayhtymä koulutuksen järjestäjänä – En samkommun som utbildningsanordnare

Tunnus Kod	Nimi Namn	Opiskelijoita Studeraende 20.9.2005	Kunta Kommun	Lääni Län	Maakunta Landskap	Tunnus Kod	Nimi Namn	Opiskelijoita Studeraende 20.9.2005	Kunta Kommun	Lääni Län	Maakunta Landskap
---------------	--------------	---	-----------------	--------------	----------------------	---------------	--------------	---	-----------------	--------------	----------------------

Kuntayhtymä koulutuksen järjestäjänä – En samkommun som utbildningsanordnare

0502454-6 ESPOON SEUDUN KOULUTUSKUNTAYHTYMÄ

21 Ammatilliset oppilaitokset	5 023				
02544 Espoon liiketalousinstituutti	1 317	049	1	01	
02491 Espoon palvelualojen oppil.	933	049	1	01	
02587 Espoon tekniikan ja kultt. opp	1 241	049	1	01	
02415 Espoon terveyst-sos.alan oppil.	1 532	049	1	01	

1027740-9 ETELÄ-KARJALAN KOULUTUSKUNTAYHTYMÄ

21 Ammatilliset oppilaitokset	2 950				
10018 Et-Karjalan amm.op.(1.8.2002-)	2 950	405	1	09	

24 Ammatilliset aikuiskoulutuskesk.	1 254				
01589 Etelä-Karjalan aikuisopisto	1 254	405	1	09	

41 Ammattikorkeakoulut	3 055				
02609 Etelä-Karjalan ammattikorkeak.	3 055	405	1	09	

0215862-9 ETELÄ-SAVON KOULUTUKSEN KUNTAYHTYMÄ

21 Ammatilliset oppilaitokset	2 828				
10019 Mikkelin ammattiopisto	2 828	491	3	10	

24 Ammatilliset aikuiskoulutuskesk.	568				
01598 Mikkelin aikuiskoulutuskeskus	568	491	3	10	

0556510-7 EVTEK-KUNTAYHTYMÄ

41 Ammattikorkeakoulut	5 514				
02474 EVTEK-ammattikorkeakoulu	5 514	049	1	01	

0213272-8 HONKALAMMEN KUNTAYHTYMÄ

12 Peruskouluasteen erityiskoulut	30				
03685 Honkalampikeskuksen koulu	30	426	3	12	

0996167-6 HÄMEEN AMMATILLISEN KORKEAKOULUTUKSEN KUNTAYHTYMÄ

21 Ammatilliset oppilaitokset	456				
02581 Hämeen ammatti-inst(1.8.1999-)	456	109	1	05	

41 Ammattikorkeakoulut	7 438				
02467 Hämeen ammattikorkeakoulu	7 438	109	1	05	

0826048-0 HÄMEEN MAAKUNTALIITTO

66 Kesäyliopistot	1 036				
09925 Hämeen kesäyliopisto	1 036	109	1	05	

0205303-4 HÄMEENLINNAN SEUDUN KOULUTUSKUNTAYHTYMÄ

99 Muut oppilaitokset	2 728				
10032 Koul.kesk.Tavastia(1.1.2004-)	2 728	109	1	05	

1568238-2 HÄMEENLINNAN SEUDUN KANSALAIPOISTON KUNTAYHTYMÄ

64 Kansalaisopistot	10 502				
02595 Vanajaveden opisto	10 502	109	1	05	

0209115-3 HÄRMÄNMAAN AMMATTI-INSTITUUTIN KUNTAYHTYMÄ

21 Ammatilliset oppilaitokset	633				
10023 Härmänmaan ammatti-instituutti	633	408	2	14	

0207390-8 ITÄ-SAVON KOULUTUSKUNTAYHTYMÄ

21 Ammatilliset oppilaitokset	1 983				
10045 S.linnan ammatti- ja aikuisop.	1 983	740	3	10	

0210838-1 ITÄ-UUDENMAAN KOULUTUSKUNTAYHTYMÄ

21 Ammatilliset oppilaitokset	1 042				
02591 Porvoon ammattiopisto	1 042	638	1	20	

24 Ammatilliset aikuiskoulutuskesk.	2 120				
01709 Edupoli	2 120	638	1	20	

0210007-2 JOKILAAKSOJEN MUSIIKKIOPISTON KUNTAYHTYMÄ

61 Musiikkioppilaitokset	615				
01949 Jokilaaksojen musiikkiopisto	615	535	4	17	

1006550-2 JYVÄSKYLÄN AMMATTIKORKEAKOULU OY

41 Ammattikorkeakoulut	8 148				
02504 Jyväskylän ammattikorkeakoulu	8 148	179	2	13	

0208201-1 JYVÄSKYLÄN KOULUTUSKUNTAYHTYMÄ

21 Ammatilliset oppilaitokset	4 020				
01226 Jyväskylän amm.opisto, kauppa	673	179	2	13	
02496 Jyväskylän amm.opisto, palvelu	731	179	2	13	
02497 Jyväskylän amm.opisto, sos-ter	767	179	2	13	
02498 Jyväskylän amm.opisto, tekn.	1 708	179	2	13	
01816 Jyväskylän amm.opisto,käsi-t	141	592	2	13	

24 Ammatilliset aikuiskoulutuskesk.	3 609				
01597 Jyväskylän aikuisopisto	3 609	179	2	13	

61 Musiikkioppilaitokset	1 416				
02305 Jyväskylän amm.opisto, Konserv	1 416	179	2	13	

1922979-6 JYVÄSKYLÄN SEUDUN KANSALAIPOISTON KUNTAYHTYMÄ

64 Kansalaisopistot	8 300				
02181 Jyväskylän seudun kansalaisop.	8 300	179	2	13	

0208355-9 JÄMSÄN SEUDUN AMMATILLISEN KOULUTUKSEN KUNTAYHTYMÄ

21 Ammatilliset oppilaitokset	1 445				
10002 Jämsän seudun koulutuskeskus	1 445	183	2	13	

1807931-9 JÄRVISEUDUN KOULUTUSKUNTAYHTYMÄ

21 Ammatilliset oppilaitokset	748				
10028 Järviseudun ammatti-instituut.	748	403	2	14	

1905652-2 KAINUUN MAAKUNTA-KUNTAYHTYMÄ

15 Lukiot	2 039				
00528 Hyrynsalmen lukio	62	105	4	18	
00611 Kajaanin lukio	981	205	4	18	
00301 Kuhmon yhteislukio	226	290	4	18	
00635 Paltamon lukio	156	578	4	18	
00673 Puolangan lukio	61	620	4	18	
00768 Sotkamon lukio	323	765	4	18	
00771 Suomussalmen lukio	179	777	4	18	
00534 Vuolijoen lukio	51	940	4	18	

21 Ammatilliset oppilaitokset	2 677				
10043 Kainuun amm.op.(1.1.2005-)	2 677	205	4	18	

Kuntayhtymä koulutuksen järjestäjänä – En samkommun som utbildningsanordnare

Tunnus Kod	Nimi Namn	Opiskelijoita Studeraende 20.9.2005	Kunta Kommun	Läni Län	Maakunta Landskap	Tunnus Kod	Nimi Namn	Opiskelijoita Studeraende 20.9.2005	Kunta Kommun	Läni Län	Maakunta Landskap
0210010-1	KALAJOKILAAKSON KOULUTUSKUNTAYHTYMÄ					24	Ammatilliset aikuiskoulutuskesk.	196			
21	Ammatilliset oppilaitokset	2 244				01583	Huittisten amm.aikuiskoul.k	196	102	2	04
02459	Haapajärven ammatti-inst.	266	069	4	17	0210574-6	KOLPENEEN PALVELUKESKUKSEN KUNTAYHTYMÄ				
01795	Kalajoki-instituutti ARTEMA	230	208	4	17	12	Peruskouluasteen erityiskoulut	27			
02434	Kalajokil. amm.opp.(1.8.1994-)	739	535	4	17	03687	Myllärin koulu	27	698	5	19
02426	Oulaisten Instituutti	383	563	4	17	0964971-1	KOUVOLAN SEUDUN KUNTAYHTYMÄ				
02395	Oulaisten terv.huolto-oppil.	331	563	4	17	21	Ammatilliset oppilaitokset	2 416			
02534	Ylivieskan seudun ammattiopist	295	977	4	17	10011	Kouvolan seud.am.op(1.1.2001-)	2 416	286	1	08
24	Ammatilliset aikuiskoulutuskesk.	324				0209043-3	KURIKAN AMMATTIOPPILAITOKSEN KUNTAYHTYMÄ				
01587	Kalajokilaakson amm.aikuisk.k.	324	535	4	17	21	Ammatilliset oppilaitokset	484			
0147901-7	KANGASALAN AMMATTIOPPILAITOKSEN KUNTAYHTYMÄ					01075	Kurikan ammattioppilaitos	484	301	2	14
21	Ammatilliset oppilaitokset	360				1039730-4	KYMENLAAKSON AMMATTIKORKEAKOULU OY				
01069	Kangasalan ammattioppilaitos	360	211	2	06	21	Ammatilliset oppilaitokset	3			
1003210-2	KEMI-TORNION AMMATTIKORKEAKOULUN KUNTAYHTYMÄ					02522	Kymenlaakson ammattiopisto	3	285	1	08
21	Ammatilliset oppilaitokset	1 705				41	Ammattikorkeakoulut	4 782			
02992	Kemi-Tornion ammattiopisto	1 705	240	5	19	02608	Kymenlaakson ammattikorkeak.	4 782	285	1	08
41	Ammattikorkeakoulut	2 943				0206759-1	KYMENLAAKSON ERITYISHUOLLON KUNTAYHTYMÄ				
02505	Kemi-Tornion ammattikorkeak.	2 943	240	5	19	12	Peruskouluasteen erityiskoulut	17			
0208916-8	KESKI-POHJANMAAN KOULUTUSYHTYMÄ					03682	Mäkikoulu	17	306	1	08
21	Ammatilliset oppilaitokset	2 738				0206714-5	KYMENLAAKSON LIITTO				
02559	Keski-Pohjanmaan maaseutuopist	665	217	2	16	66	Kesäyliopistot	1 050			
01073	Kokkolan ammattiopisto	1 009	272	2	16	09928	Kymenlaakson kesäyliopisto	1 050	285	1	08
01231	Kokkolan kauppaopisto	579	272	2	16	0204023-3	LOIMAAN AMMATTI-INSTITUUTIN KUNTAYHTYMÄ				
02532	Kokkolan sos.ja terv.alan opis	485	272	2	16	21	Ammatilliset oppilaitokset	1 465			
24	Ammatilliset aikuiskoulutuskesk.	604				02446	Loimaan Amm.inst.(1.8.1994-)	1 465	430	2	02
01777	Keski-Pohjanmaan aikuisopisto	604	272	2	16	0626288-8	LOUNAIS-HÄMEEN AMMATILLISEN KOULUTUKSEN KUNTAYHTYMÄ				
63	Kansanopistot	255				21	Ammatilliset oppilaitokset	970			
01649	Keski-Pohjanmaan kulttuuriop.	255	315	2	16	02359	Forssan ammatti-instituutti	970	061	1	05
0207288-4	KESKI-SAVON OPPIMISKESKUKSEN KUNTAYHTYMÄ					0974883-2	LÄNSI-LAPIN KOULUTUSKUNTAYHTYMÄ				
21	Ammatilliset oppilaitokset	832				99	Muut oppilaitokset	2 013			
02451	Pieksämäen ammattiopisto	832	593	3	10	02567	Länsi-Lapin ammatti-instit.	2 013	851	5	19
0213834-5	KESKI-UUDENMAAN AMMATTIKOULUTUSYHTYMÄ					1026234-6	LÄNSI-PIRKANMAAN KOULUTUSKUNTAYHTYMÄ				
21	Ammatilliset oppilaitokset	2 629				15	Lukiot	238			
01067	Järvenpään ammattiopisto	581	186	1	01	00586	Pirkanmaan aikuislukio	238	581	2	06
02599	Keravan ammattiopisto	1 106	245	1	01	21	Ammatilliset oppilaitokset	1 231			
02477	Mäntsälän ammattiopisto	668	505	1	01	02524	Ammatti-instituutti Iisakki	580	108	2	06
01049	Nurmijärven ammattiopisto	274	543	1	01	01223	Ikaalisten kauppaoppilaitos	140	143	2	06
99	Muut oppilaitokset	1 217				01787	Ikaalisten käsi- ja taidet.opp	511	143	2	06
02600	Tuusulanjärven ammattiopisto	1 217	858	1	01	24	Ammatilliset aikuiskoulutuskesk.	85			
0190092-4	KOILLIS-POHJANMAAN AMMATILLISEN KOULUTUKSEN KUNTAYHTYMÄ					10037	Länsi-Pirkanm. Aikuiskoulutus	85	143	2	06
21	Ammatilliset oppilaitokset	483				61	Musiikkioppilaitokset	422			
02552	Koill-Pohjanm.am.op(1.1.1998-)	483	832	4	17	01992	Ylä-Satakunnan musiikkiopisto	422	581	2	06
64	Kansalaisopistot	550				64	Kansalaisopistot	820			
02254	Taivalkosken kansalaisopisto	550	832	4	17	02078	Parkanon kansalaisopisto	820	581	2	06
0203929-1	KOKEMÄENJOKILAAKSON KOULUTUSKUNTAYHTYMÄ										
21	Ammatilliset oppilaitokset	775									
01086	Kokemäenjokilaakson amm.opisto	775	271	2	04						

Kuntayhtymä koulutuksen järjestäjänä – En samkommun som utbildningsanordnare

Tunnus Kod	Nimi Namn	Opiskelijoita Studeraende 20.9.2005	Kunta Kommun	Lääni Län	Maakunta Landskap	Tunnus Kod	Nimi Namn	Opiskelijoita Studeraende 20.9.2005	Kunta Kommun	Lääni Län	Maakunta Landskap
1440577-0	LÄNSI-SUOMEN AMMATILLISEN AIKUISKOULUTUKSEN KUNTAYHTYMÄ					02449	P-K:n amm.opisto Kitee	422	260	3	12
24	Ammatilliset aikuiskoulutuskesk.	804				02447	P-K:n amm.opisto Lieksa	572	422	3	12
02556	Länsi-Suomen akk Innova	804	400	2	02	02441	P-K:n amm.opisto Nurmes	533	541	3	12
						02371	P-K:n amm.opisto Outokumpu	705	309	3	12
						01288	P-K:n amm.opisto Valtimo	219	911	3	12
0203167-9	LÄNSI-UUDENMAAN AMMATTIKOULUTUSKUNTAYHTYMÄ					24	Ammatilliset aikuiskoulutuskesk.	995			
21	Ammatilliset oppilaitokset	1 947				01603	P-K:n Aikuisopisto	995	167	3	12
10012	Länsi-Uudenmaan koulutuskeskus	1 947	444	1	01	63	Kansanopistot	228			
						01671	Pohjois-Karjalan opisto	228	632	3	12
24	Ammatilliset aikuiskoulutuskesk.	804				66	Kesäyliopistot	500			
01617	Innofocus Länsi-Uudenmaan akk	804	927	1	01	09933	Pohjois-Karjalan kesäyliopisto	500	167	3	12
						0206342-7	POHJOIS-PIRKANMAAN KOULUTUSKUNTAYHTYMÄ				
1013321-0	MIKKELIN AMMATTIKORKEAKOULUYHTYMÄ					21	Ammatilliset oppilaitokset	512			
41	Ammattikorkeakoulut	4 596				02583	Pohj.Pirkanm.k.ins(1.9.1999-)	512	936	2	06
02506	Mikkelin ammattikorkeakoulu	4 596	491	3	10	0214188-6	POHJOIS-SATAKUNNAN KOULUTUSKUNTAYHTYMÄ				
						21	Ammatilliset oppilaitokset	571			
0205672-9	MÄNTÄN SEUDUN AMMATILLISEN KOULUTUKSEN KUNTAYHTYMÄ					02475	Pohj.Satakunnan ammatti-inst.	571	214	2	04
21	Ammatilliset oppilaitokset	650				0993644-6	PÄIJÄT-HÄMEEN KOULUTUSKONSERNI				
02422	Mäntän seudun koulutuskeskus	650	506	2	06	15	Lukiot	452			
						00877	Nastopoli-lukio	452	532	1	07
0796234-1	OPTIMA SAMKOMMUN					21	Ammatilliset oppilaitokset	5 864			
21	Ammatilliset oppilaitokset	1 136				02548	Heinola-instituutti	737	111	1	07
02435	Handelsinst.-Kauppaop. Optima	231	598	2	15	02513	Lahden ammatti-instituutti	1 217	398	1	07
01825	Hantverksskolan Optima	47	288	2	15	01237	Lahden kauppaoppilaitos	776	398	1	07
01473	Lannäslundskolan Optima	115	598	2	15	02514	Lahden käsi- ja taideteoll.op.	674	398	1	07
01108	Yrkesskolan Optima	743	598	2	15	01436	Lahden ravits. ja matk.alan op	739	398	1	07
22	Ammatilliset erityisoppilaitokset	98				02515	Lahden sos.ja terv.alan oppil.	851	398	1	07
02381	Yrkesträningskolan Optima	98	893	2	15	10013	Nastopoli-instituutti	182	532	1	07
						02452	Orimattila-instituutti	344	560	1	07
0992445-3	OULUN SEUDUN AMMATILLISEN KOULUTUKSEN KUNTAYHTYMÄ					02564	Päijänne-instituutti	344	016	1	07
21	Ammatilliset oppilaitokset	6 504				24	Ammatilliset aikuiskoulutuskesk.	..			
01811	Oulun seud. ao., Haukipudas	865	084	4	17	01592	Lahden aikuisvalm.keskus AVAKE	..	398	1	07
01249	Oulun seud. ao., Kaukov./kaup	885	564	4	17	41	Ammattikorkeakoulut	5 670			
10000	Oulun seud. ao., Kaukov./tekn	894	564	4	17	02470	Lahden ammattikorkeakoulu	5 670	398	1	07
10039	Oulun seud. ao., Kempele	632	244	4	17	0150595-9	PÄÄJÄRVEN KUNTAYHTYMÄ				
02555	Oulun seud. ao., Kontinkangas	1 460	564	4	17	12	Peruskouluasteen erityiskoulut	39			
10020	Oulun seud. ao., Liminka	182	425	4	17	03684	Kauppiilan koulu	39	401	1	05
02999	Oulun seud. ao., Muhos	303	494	4	17	0210287-9	RAAHEN KOULUTUSKUNTAYHTYMÄ				
02588	Oulun seud. ao., Myllytulli	974	564	4	17	21	Ammatilliset oppilaitokset	795			
10040	Oulun seud. ao., Pikisaari	309	564	4	17	01810	Lybeckerin käsi- ja taidet.opp	243	678	4	17
41	Ammattikorkeakoulut	8 377				01093	Raahen ammattioppilaitos	457	678	4	17
02471	Oulun seudun ammattikorkeak.	8 377	564	4	17	01489	Ruukin maaseutuoppilaitos	95	708	4	17
						0204427-7	RAISION SEUDUN KOULUTUSKUNTAYHTYMÄ				
1792558-7	PIEKSAMÄEN SEUDUN AIKUISOPISTON KUNTAYHTYMÄ					21	Ammatilliset oppilaitokset	1 064			
64	Kansalaisopistot	2 869				01379	Naantalin ammattiopisto	246	529	2	02
10027	Pieksämäen Seutuopisto	2 869	593	3	10	01094	Raision ammattiopisto	582	680	2	02
						01256	Raision kauppaopisto	236	680	2	02
0155487-3	PIRKANMAAN AMMATILLISEN KOULUTUKSEN KUNTAYHTYMÄ					24	Ammatilliset aikuiskoulutuskesk.	478			
21	Ammatilliset oppilaitokset	1 798				01613	Raision aikuiskoul.kesk.Timali	478	680	2	02
02586	Pirkanmaan Taitokeskus	1 798	837	2	06						
0206357-4	PIRKANMAAN SOSIAALIPALVELUJEN KUNTAYHTYMÄ										
12	Peruskouluasteen erityiskoulut	32									
03689	Kaiharin koulu	32	980	2	06						
0212371-7	POHJOIS-KARJALAN KOULUTUSKUNTAYHTYMÄ										
21	Ammatilliset oppilaitokset	5 534									
01458	P-K:n amm.opisto Ilomantsi	165	146	3	12						
02502	P-K:n amm.opisto Joensuu tk/ku	1 385	167	3	12						
02518	P-K:n amm.opisto Joensuu palv.	1 533	167	3	12						

Kuntayhtymä koulutuksen järjestäjänä – En samkommun som utbildningsanordnare

Tunnus Kod	Nimi Namn	Opiskelijoita Studierande 20.9.2005	Kunta Kommun	Lääni Län	Maakunta Landskap	Tunnus Kod	Nimi Namn	Opiskelijoita Studierande 20.9.2005	Kunta Kommun	Lääni Län	Maakunta Landskap
0205808-9 RIIHIMÄEN SEUDUN AMMATIOPPILAITOKSEN KUNTAYHTYMÄ						10042 Seinäj.k.kesk., Maat/metsä 269 145 2 14					
21 Ammatilliset oppilaitokset 806						02579 Seinäj.k.kesk., Seinäjoen amm. 1 348 743 2 14					
01096 Riihimäen ammattioppilaitos 806 694 1 05						02580 Seinäj.k.kesk., Seinäjoen palv 1 032 743 2 14					
						10041 Seinäj.k.kesk., Taidon/kultt. 303 145 2 14					
0973110-9 ROVANIEMEN KOULUTUSKUNTAYHTYMÄ						24 Ammatilliset aikuiskoulutuskesk. 863					
21 Ammatilliset oppilaitokset 3 491						01594 Seinäj.k.kesk., Aikuiskoulutus 863 743 2 14					
02540 Lapin luonto-opisto 430 699 5 19						41 Ammattikorkeakoulut 4 745					
02578 Levi-instituutti 158 261 5 19						02472 Seinäjoen ammattikorkeakoulu 4 745 743 2 14					
02541 Rovaniemen palvelualueen oppil 1 084 698 5 19						0209768-6 SIIKA-PYHÄJOKIALUEEN KOULUTUSKUNTAYHTYMÄ					
02456 Rovaniemen tekninen amm.opp. 1 072 698 5 19						21 Ammatilliset oppilaitokset 773					
01307 Rovaniemen terv.-sos.alan opp. 747 698 5 19						10006 Haapaveden amm.opp.(1.8.2000-) 497 071 4 17					
24 Ammatilliset aikuiskoulutuskesk. 583						01817 Piippolan käsi- ja taidet.opp 276 603 4 17					
01614 Rovaniemen amm.aik.koul.keskus 583 698 5 19						0209749-1 SUOMENSELÄN KOULUTUSKUNTAYHTYMÄ					
41 Ammattikorkeakoulut 3 412						21 Ammatilliset oppilaitokset 402					
02538 Rovaniemen ammattikorkeakoulu 3 412 698 5 19						01111 Ähtärin ammatti-instituutti 402 989 2 14					
62 Liikunnan koulutuskeskukset 182						0973712-1 SUUPOHJAN KOULUTUSKUNTAYHTYMÄ					
01773 Lapin urheiluopisto 182 698 5 19						21 Ammatilliset oppilaitokset 734					
66 Kesäyliopistot 721						02442 Suupohjan ammatti-instituutti 734 232 2 14					
09930 Lapin kesäyliopisto 721 698 5 19						0988182-8 SVENSKA ÖSTERBOTTENS FÖRBUND FÖR UTBILDNING OCH KULTUR					
0139545-4 SALON SEUDUN KOULUTUSKUNTAYHTYMÄ						21 Ammatilliset oppilaitokset 1 741					
21 Ammatilliset oppilaitokset 1 564						02590 Svenska yrkesinst.(1.8.1999-) 1 741 905 2 15					
10022 Halikon käs- taid.op(1.1.2002-) 229 073 2 02						41 Ammattikorkeakoulut 1 754					
10021 Salon ammattioppil.(1.1.2002-) 896 734 2 02						02508 Svenska yrkeshögskolan 1 754 905 2 15					
10005 Salon kaupan ja terv.amm.opist 439 734 2 02						0203300-9 UUDENMAAN ERITYISPALVELUT - KUNTAYHTYMÄ					
24 Ammatilliset aikuiskoulutuskesk. 795						12 Peruskouluasteen erityiskoulut 8					
02487 Salon aikuiskoulutuskeskus 795 734 2 02						03683 Isokydön koulu 8 186 1 01					
0209021-4 SAMKOMMUNEN FÖR KRONOBY FOLKHÖGSKOLA						0207327-0 VAALIJALAN KUNTAYHTYMÄ					
63 Kansanopistot 13						12 Peruskouluasteen erityiskoulut 38					
01653 Kronoby folkhögskola 13 288 2 15						03686 Sateenkaaren erityiskoulu 38 640 3 10					
0589970-5 SAMKOMMUNEN FÖR UTBILDNING I SYDÖSTERBOTTEN						0206289-7 VALKEAKOSKEN SEUDUN KOULUTUSKUNTAYHTYMÄ					
21 Ammatilliset oppilaitokset 218						21 Ammatilliset oppilaitokset 787					
01206 Vocana 218 545 2 15						02593 Valkeakosken ammattiopisto 787 908 2 06					
0203394-9 SAMKOMMUNEN FÖR VÄSTRA NYLANDS FOLKHÖGSKOLA						24 Ammatilliset aikuiskoulutuskesk. 410					
63 Kansanopistot 244						02418 Valkeakosken aikuiskoul.keskus 410 908 2 06					
01697 Västra Nylands folkhögskola 244 220 1 01						0204964-1 VAMMALAN SEUDUN AMMATILLISEN KOULUTUKSEN KUNTAYHTYMÄ					
0214081-6 SAMKOMMUNEN FÖR YRKESUTBILDNING I ÖSTRA NYLAND						21 Ammatilliset oppilaitokset 1 034					
21 Ammatilliset oppilaitokset 386						01364 Karkun kotital-sosiaalioppil. 218 912 2 06					
01781 Borgå hantverks, konstind.skola 87 638 1 20						01830 Tyrvään käsi- ja taidet.oppil 188 912 2 06					
01113 Östra Nylands yrkesskola 299 638 1 20						01105 Vammalan ammattikoulu 628 912 2 06					
1852679-9 SAVON KOULUTUSKUNTAYHTYMÄ						0136167-6 VARSINAIS-SUOMEN ERITYISHUOLTOPIIRIN KUNTAYHTYMÄ					
21 Ammatilliset oppilaitokset 7 925						12 Peruskouluasteen erityiskoulut 18					
10038 Savon ammatti- ja aikuisopisto 7 925 297 3 11						03688 Mylly-Antin koulu 18 577 2 02					
1007067-8 SAVONIA-AMMATTIKORKEAKOULUN KUNTAYHTYMÄ						0823246-3 VARSINAIS-SUOMEN MAASETUOPPILAITOKSEN KUNTAYHTYMÄ					
41 Ammattikorkeakoulut 6 972						21 Ammatilliset oppilaitokset 600					
02537 Savonia-ammattikorkeakoulu 6 972 297 3 11						02325 Varsinais-Suomen maaseutuoppil 600 602 2 02					
1007629-5 SEINÄJOEN KOULUTUSKUNTAYHTYMÄ											
21 Ammatilliset oppilaitokset 3 198											
02417 Seinäj.k.kesk., Kauhajoen palv 246 232 2 14											

Kuntayhtymä koulutuksen järjestäjänä – En samkommun som utbildningsanordnare

Tunnus Kod	Nimi Namn	Opiskelijoita Studerande 20.9.2005	Kunta Kommun	Lääni Län	Maakunta Landskap	Tunnus Kod	Nimi Namn	Opiskelijoita Studerande 20.9.2005	Kunta Kommun	Lääni Län	Maakunta Landskap
0213887-1 VÄSTRA NYLANDS YRKESSKOLA SAMKOMMUN						0208589-6 ÄÄNEKOSKEN AMMATILLISEN KOULUTUKSEN KUNTAYHTYMÄ					
21	Ammatilliset oppilaitokset	461				21	Ammatilliset oppilaitokset	2 008			
01106	Västra Nylands yrkesskola	461	220	1	01	02490	Pohj.Keski-Suomen oppimiskesk.	2 008	992	2	13
0214765-5 YLÄ-SAVON AMMATILLISEN KOULUTUKSEN KUNTAYHTYMÄ						0214247-5 ÄBOLANDS YRKESINSTITUT SAMKOMMUN					
99	Muut oppilaitokset	2 082				21	Ammatilliset oppilaitokset	216			
02997	Ylä-Savon ammattiopisto	2 082	140	3	11	01109	Äbolands Yrkesinstitut	216	573	2	02

Valtio koulutuksen järjestäjänä – Staten som utbildningsanordnare

Tunnus Kod	Nimi Namn	Opiskelijoita Studeraende 20.9.2005	Kunta Kommun	Lääni Län	Maakunta Landskap	Tunnus Kod	Nimi Namn	Opiskelijoita Studeraende 20.9.2005	Kunta Kommun	Lääni Län	Maakunta Landskap
---------------	--------------	---	-----------------	--------------	----------------------	---------------	--------------	---	-----------------	--------------	----------------------

Valtio koulutuksen järjestäjänä – Staten som utbildningsanordnare

670054-2	ALAVUDEN ERITYISAMMATTIKOULU					620001-6	JOENSUUN YLIOPISTO				
22	Ammatilliset erityisoppilaitokset	180				42	Yliopistot	8 198			
01881	Alavuden erityisammattikoulu	180	010	2	14	01917	Joensuun yliopisto	8 198	167	3	12
670053-4	ARLAINSTITUUTTI					611002-0	JYVÄSKYLÄN NORMAALIKOULU				
22	Ammatilliset erityisoppilaitokset	213				19	Perus- ja lukioasteen koulut	927			
01175	Arlainstituutti	213	049	1	01	00204	Jyväskylän normaalikoulu	927	179	2	13
670051-8	AURA-INSTITUUTTI					650303-9	JYVÄSKYLÄN NÄKÖVAMMAISTEN KOULU				
22	Ammatilliset erityisoppilaitokset	185				12	Peruskouluasteen erityiskoulut	44			
01172	AURA-instituutti	185	853	2	02	08894	Jyväskylän näkövamm. koulu	44	179	2	13
0108023-3	FINNAIR OYJ					611001-2	JYVÄSKYLÄN YLIOPISTO				
23	Ammatilliset erikoisoppilaitokset	272				42	Yliopistot	13 948			
01575	Finnairin ilmailuopisto	272	092	1	01	01906	Jyväskylän yliopisto	13 948	179	2	13
552011-3	HARVIALAN KOULUKOTI					612003-4	KAJAANIN NORMAALIKOULU				
12	Peruskouluasteen erityiskoulut	16				11	Peruskoulut	287			
03697	Myllynkulman yläaste	16	165	1	05	00491	Kajaanin normaalikoulu	287	205	4	18
650302-0	HAUKKARANNAN KOULU					552012-1	KASVUN YHTEISÖT				
12	Peruskouluasteen erityiskoulut	134				12	Peruskouluasteen erityiskoulut	46			
08893	Haukkarannan koulu	134	179	2	13	03274	Koivikon koulu	24	491	3	10
626001-9	HELSINGIN KAUPPAKORKEAKOULU					03275	Myllyjoen koulu	22	491	3	10
42	Yliopistot	4 267				670055-0	KUHANKOSKEN ERITYISAMMATTIKOULU				
01909	Helsingin kauppakorkeakoulu	4 267	091	1	01	22	Ammatilliset erityisoppilaitokset	152			
610002-5	HELSINGIN NORMAALILYSEO					01882	Kuhankosken erityisamm.koulu	152	410	2	13
19	Perus- ja lukioasteen koulut	535				621001-1	KUOPION YLIOPISTO				
00083	Helsingin normaalilyseo	535	091	1	01	42	Yliopistot	6 125			
650011-0	HELSINGIN RANSKALAIS-SUOMALAINEN KOULU					01916	Kuopion yliopisto	6 125	297	3	11
19	Perus- ja lukioasteen koulut	840				600011-5	KUVATAIDEAKATEMIA				
00084	H:gin ransk.-suom. koulu	840	091	1	01	42	Yliopistot	243			
610001-7	HELSINGIN YLIOPISTO					01740	Kuvataideakatemia	243	091	1	01
42	Yliopistot	38 303				632001-6	LAPIN YLIOPISTO				
01901	Helsingin yliopisto	38 303	091	1	01	42	Yliopistot	4 622			
610003-3	HY VIKIN NORMAALIKOULU					01918	Lapin yliopisto	4 622	698	5	19
19	Perus- ja lukioasteen koulut	901				632002-4	LAPIN YLIOPISTON HARJOITTELUKOULU				
00842	HY Viikin normaalikoulu	901	091	1	01	11	Peruskoulut	366			
614003-5	HÄMEENLINNAN NORMAALIKOULU					04228	Lapin yliopiston harj.koulu	366	698	5	19
11	Peruskoulut	376				625001-3	LAPPEENRANNAN TEKNILLINEN YLIOPISTO				
00490	Hämeenlinnan normaalikoulu	376	109	1	05	42	Yliopistot	5 924			
0246812-5	ILMAILULAITOS					01914	Lappeenrannan tekn. yliopisto	5 924	405	1	09
23	Ammatilliset erikoisoppilaitokset	75				552014-8	LIMINGAN KOULUTUSKESKUS				
10014	Ilmailulaitos, Avia College	75	092	1	01	12	Peruskouluasteen erityiskoulut	20			
620002-4	JOENSUUN NORMAALIKOULU					03277	Kylliälän koulu	20	425	4	17
19	Perus- ja lukioasteen koulut	921									
00194	Joensuun normaalikoulu	921	167	3	12						

Valtio koulutuksen järjestäjänä – Staten som utbildningsanordnare

Tunnus Kod	Nimi Namn	Opiskelijoita Studeraende 20.9.2005	Kunta Kommun	Läni Län	Maakunta Landskap	Tunnus Kod	Nimi Namn	Opiskelijoita Studeraende 20.9.2005	Kunta Kommun	Läni Län	Maakunta Landskap
650351-9	LOHIPADON ERITYISKOULU					43	Sotilaskorkeakoulut	..			
12	Peruskouluasteen erityiskoulut	44				02358	Maanpuolustuskorkeakoulu	..	091	1	01
08927	Lohipadon erityiskoulu	44	564	4	17						
650305-5	MERIKARTANON KOULU					613003-6	RAUMAN NORMAALIKOULU				
12	Peruskouluasteen erityiskoulut	55				11	Peruskoulut	220			
08898	Merikartanon koulu	55	564	4	17	00492	Rauman normaalikoulu	220	684	2	04
650304-7	MIKAEL-KOULU					150605-3	RIIHIMÄEN VANKILA				
12	Peruskouluasteen erityiskoulut	51				99	Muut oppilaitokset	5			
08892	Mikael-koulu	51	491	3	10	01180	Riihimäen ammattioppilaskoulu	5	694	1	05
650352-7	MÄNTYKANKAAN KOULU					650353-5	RUSKEASUON KOULU				
12	Peruskouluasteen erityiskoulut	46				12	Peruskouluasteen erityiskoulut	113			
03318	Mäntykankaan koulu	46	297	3	11	03110	Ruskeasuon koulu	113	091	1	01
612002-6	OULUN NORMAALIKOULU					670021-6	SAAMELAISALUEEN KOULUTUSKESKUS				
19	Perus- ja lukioasteen koulut	754				99	Muut oppilaitokset	277			
00599	Oulun normaalikoulu	754	564	4	17	01772	Saamelaisalueen koulutuskeskus	277	148	5	19
612001-8	OULUN YLIOPISTO					620003-2	SAVONLINNAN NORMAALIKOULU				
42	Yliopistot	16 076				11	Peruskoulut	304			
01904	Oulun yliopisto	16 076	564	4	17	00493	Savonlinnan normaalikoulu	304	740	3	10
220001-3	PELASTUSOPISTO					631001-0	SIBELIUS-AKATEMIA				
28	Palo-, poliisi- ja vartiointialojen opp	311				42	Yliopistot	1 531			
02455	Pelastusopisto	311	297	3	11	01742	Sibelius-Akatemia	1 531	091	1	01
670056-9	PERTTULAN ERITYISAMMATTIKOULU					552017-2	SIPPOLAN KOULUKOTI				
22	Ammatilliset erityisoppilaitokset	193				12	Peruskouluasteen erityiskoulut	27			
01880	Perttulan erityisammattikoulu	193	109	1	05	03269	Sippolan Hovin koulu	27	754	1	08
223001-7	POLIISIAMMATTIKORKEAKOULU					650012-9	SUOMALAIS-VENÄLÄINEN KOULU				
41	Ammattikorkeakoulut	115				19	Perus- ja lukioasteen koulut	680			
02557	Poliisiammattikorkeakoulu	115	049	1	01	00087	Suomalais-venäläinen koulu	680	091	1	01
200202-6	POLIISIKOULU					628001-4	SVENSKA HANDELSHÖGSKOLAN				
28	Palo-, poliisi- ja vartiointialojen opp	1 058				42	Yliopistot	2 724			
01710	Poliisikoulu	1 058	837	2	06	01910	Svenska handelshögskolan	2 724	091	1	01
999999-9	PUOLUSTUSVOIMAT					650306-3	SVENSKA SKOLAN FÖR SYNSKADADE				
29	Sotilasalan ammatilliset oppilaitokset	..				12	Peruskouluasteen erityiskoulut	8			
01847	Henkilöstökoulu	..	186	1	01	03109	Svenska skolan för synskadade	8	091	1	01
01859	Huoltokoulutuskeskus	..	398	1	07						
01862	Ilmasotakoulu (1.1.2005-)	..	180	2	13	634001-7	TAIDETEOLLINEN KORKEAKOULU				
01856	Ilmatorjuntakoulu	..	858	1	01	42	Yliopistot	1 816			
01721	Ilmavoimien teknillinen koulu	..	182	2	13	01741	Taideteollinen korkeakoulu	1 816	091	1	01
01861	Lentosotakoulu	..	233	2	14						
01720	Maasotakoulu	..	405	1	09	614002-7	TAMPEREEN NORMAALIKOULU				
01863	Merisotakoulu	..	091	1	01	19	Perus- ja lukioasteen koulut	561			
01853	Panssarikoulu	..	082	1	05	00817	Tampereen normaalikoulu	561	837	2	06
01857	Pioneerikoulu	..	249	2	13						
01850	Raja- ja merivartiokoulu	..	049	1	01	624001-8	TAMPEREEN TEKNILLINEN YLIOPISTO				
01848	Sotilasmusiikkikoulu	..	398	1	07	42	Yliopistot	12 374			
02573	Sotilaspoliisikoulu	..	909	1	08	01915	Tampereen tekn. yliopisto	12 374	837	2	06
02572	Suojelukoulu	..	249	2	13						
01860	Tekninen koulutuskeskus	..	398	1	07	614001-9	TAMPEREEN YLIOPISTO				
01854	Tykistökoulu	..	214	2	04	42	Yliopistot	15 377			
01867	Urheilukoulu	..	398	1	07	01905	Tampereen yliopisto	15 377	837	2	06
01852	Viesti- ja sähkötekniinen koulu	..	694	1	05						

Valtio koulutuksen järjestäjänä – Staten som utbildningsanordnare

Tunnus Kod	Nimi Namn	Opiskelijoita Studerande 20.9.2005	Kunta Kommun	Lääni Län	Maakunta Landskap	Tunnus Kod	Nimi Namn	Opiskelijoita Studerande 20.9.2005	Kunta Kommun	Lääni Län	Maakunta Landskap
633001-1	TEATTERIKORKEAKOULU					150622-3	VANKEINHOIDON KOULUTUSKESKUS				
42	Yliopistot	407				99	Muut oppilaitokset	80			
01717	Teatterikorkeakoulu	407	091	1	01	01776	Vankeinhoidon koulutuskeskus	80	092	1	01
623001-2	TEKNILLINEN KORKEAKOULU					615002-2	VASA ÖVNINGSSKOLA				
42	Yliopistot	14 585				19	Perus- ja lukioasteen koulut	795			
01907	Teknillinen korkeakoulu	14 585	049	1	01	00898	Vasa övningsskola	795	905	2	15
629001-5	TURUN KAUPPAKORKEAKOULU					552022-9	VBV-CENTER/ LAGMANSGÅRDEN				
42	Yliopistot	2 279				12	Peruskouluasteen erityiskoulut	9			
01911	Turun kauppakorkeakoulu	2 279	853	2	02	03268	Lagmansgårdens skola	9	599	2	15
613002-1	TURUN NORMAALIKOULU					552019-9	VUORELAN KOULUKOTI				
19	Perus- ja lukioasteen koulut	881				12	Peruskouluasteen erityiskoulut	23			
00836	Turun normaalikoulu	881	853	2	02	03298	Vuorelan koulu	23	927	1	01
613001-3	TURUN YLIOPISTO					615001-4	ÅBO AKADEMI				
42	Yliopistot	15 897				42	Yliopistot	6 929			
01902	Turun yliopisto	15 897	853	2	02	01903	Åbo Akademi	6 929	853	2	02
630001-5	VAASAN YLIOPISTO										
42	Yliopistot	5 039									
01913	Vaasan yliopisto	5 039	905	2	15						

Yksityinen koulutuksen järjestäjänä – En privat instans som utbildningsanordnare

Tunnus Kod	Nimi Namn	Opiskelijoita Studerande 20.9.2005	Kunta Kommun	Läni Län	Maakunta Landskap	Tunnus Kod	Nimi Namn	Opiskelijoita Studerande 20.9.2005	Kunta Kommun	Läni Län	Maakunta Landskap
---------------	--------------	--	-----------------	-------------	----------------------	---------------	--------------	--	-----------------	-------------	----------------------

Yksityinen koulutuksen järjestäjänä – En privat instans som utbildningsanordnare

1727829-5 AB SVENSKA FOLKHÖGSKOLAN-SFV

63 Kansanopistot	163				
10030 Finns folkhögskola(1.1.2003-)	37	049	1	01	
01659 Lappfjärds folkhögskola	24	287	2	15	
01688 Sv.Österbottens folkakademi	45	545	2	15	
01702 Östra Nylands folkhögskola	57	585	1	20	

0643134-6 ABB OY

23 Ammatilliset erikoisoppilaitokset	87				
01136 ABB Oy amm. erikoisoppilaitos	87	091	1	01	

0202651-1 ADA ÄJÄLÄN KOULU OY

15 Lukiot	469				
00007 Arkadian yhteislyseon lukio	365	543	1	01	
00606 Klaukkalan aikuislukio	104	543	1	01	

0987057-1 ADULTA OY

23 Ammatilliset erikoisoppilaitokset	332				
01579 Adultan radio- ja tv-opisto	332	858	1	01	

24 Ammatilliset aikuiskoulutuskesk.	1 885				
01618 Adulta Oy Keski-Uudenmaan akk	1 885	186	1	01	

0155401-3 AHJOLAN KANNATUSYHDISTYS RY

64 Kansalaisopistot	9 000				
02093 Ahjolan kansalaisopisto	9 000	837	2	06	

0155402-1 AHLMANIN KOULUN SÄÄTIÖ

21 Ammatilliset oppilaitokset	496				
01450 Ahlmanin ammattiopisto	496	837	2	06	

0150951-1 AITON EMÄNTÄKOULU OY

22 Ammatilliset erityisoppilaitokset	92				
01359 Aitoon kotitalousoppilaitos	92	439	2	06	

0772017-4 AKER FINNYARDS OY

23 Ammatilliset erikoisoppilaitokset	1 564				
10051 Aker Finnyards, laivanrak.opp.	1 564	853	2	02	

1009548-8 AKTIEBOLAGET UTBIIDNING SYDVÄST

21 Ammatilliset oppilaitokset	936				
02577 Yrkesinstitutet Sydväst	936	835	1	01	

41 Ammattikorkeakoulut	2 062				
02625 Yrkeshöskolan Sydväst	2 062	835	1	01	

0208430-8 ALKIO-OPISTON KANNATUSYHDISTYS RY.

63 Kansanopistot	205				
01620 Alkio-opisto	205	277	2	13	

0213612-0 AMI-SÄÄTIÖ

24 Ammatilliset aikuiskoulutuskesk.	3 557				
01708 Amiedu	3 557	091	1	01	

0116354-9 AMMATTIENEDISTÄMISLAITOSSÄÄTIÖ

23 Ammatilliset erikoisoppilaitokset	1 159				
01182 AEL Ammattienedistämislaitos	1 159	091	1	01	

0150971-4 ANNA TAPION SÄÄTIÖ

11 Peruskoulut	262				
00028 Anna Tapion koulu	262	439	2	06	

0200937-5 APOLLON YHTEISKOULUN KANNATUSYHDISTYS RY

19 Perus- ja lukioasteen koulut	499				
03391 Apollon yhteiskoulu	499	091	1	01	

0142140-5 AURALAN KANNATUSYHDISTYS RY

64 Kansalaisopistot	2 579				
02056 Auralan kansalaisopisto	2 579	853	2	02	

0211060-9 AVA-INSTITUUTIN KANNATUSYHDISTYS RY

23 Ammatilliset erikoisoppilaitokset	268				
01434 AVA-instituutti	268	091	1	01	

0204273-0 BJÖRNEBORGS SVENSKA SAMSKOLAS AKTIEBOLAG

19 Perus- ja lukioasteen koulut	294				
03392 Björneborgs svenska samskola	294	609	2	04	

1942543-9 BORGÅ FOLKAKADEMI AB

63 Kansanopistot	76				
10047 Borgå folkakademi	76	638	1	20	

0704671-4 DEMOKRAATTINEN SIVISTYSLIITTO RY.

65 Opintokeskukset	370				
09911 Demokr.siv.liiton opintokeskus	370	091	1	01	

0115776-3 DIAKONIA-AMMATTIKORKEAKOULU OY

41 Ammattikorkeakoulut	3 110				
02623 Diakonia-ammattikorkeakoulu	3 110	091	1	01	

0202624-7 EIRAN AIKUISLUKION KANNATUSYHDISTYS RY

15 Lukiot	2 156				
00316 Eiran aikuislukio	2 156	091	1	01	

0486866-7 ELIAS-KOULUN KOULUYHDISTYS RY

11 Peruskoulut	250				
03540 Elias-koulu	250	091	1	01	

1048676-1 ENGLANTILAISEN KOULUN SÄÄTIÖ

19 Perus- ja lukioasteen koulut	492				
00394 Englantilainen koulu	492	091	1	01	

0205897-8 ERITYISKANSANOPISTON KANNATUSYHDISTYS RY

63 Kansanopistot	62				
01703 Lehtimäen opisto	62	414	2	14	

0101258-0 ESBOBYGDENS UNGDOMSFÖRBUND RF

61 Musiikkioppilaitokset	683				
01924 Musikinstitutet Kungsvägen	683	049	1	01	

Yksityinen koulutuksen järjestäjänä – En privat instans som utbildningsordnare

Tunnus Kod	Nimi Namn	Opiskelijoita Studeraende 20.9.2005	Kunta Kommun	Lääni Län	Maakunta Landskap	Tunnus Kod	Nimi Namn	Opiskelijoita Studeraende 20.9.2005	Kunta Kommun	Lääni Län	Maakunta Landskap
1040826-1	ESPOON KRISTILLISEN PÄIVÄKODIN JA KOULUN KANNATUSYHDISTYS RY					0216735-7	GARANTIFÖRENINGEN VID EVANGELISKA FOLKHÖGSKOLAN I ÖSTERBOTT.				
11	Peruskoulut	105				63	Kansanopistot	51			
03725	Espoon kristillinen koulu	105	049	1	01	01626	Ev.folkhögskolan i Österbotten	51	905	2	15
0200559-3	ESPOON MUSIIKKIOPISTON KANNATUSYHDISTYS RY					0116845-4	HAAGA INSTITUUTTI-SÄÄTIÖ				
61	Musiikkioppilaitokset	1 345				21	Ammatilliset oppilaitokset	1 065			
01934	Espoon musiikkiopisto	1 345	049	1	01	01412	Ravintolakoulu Perho	1 065	091	1	01
0890298-1	ESPOON STEINERKOULUN KANNATUSYHDISTYS RY					41	Ammattikorkeakoulut	3 958			
11	Peruskoulut	244				02468	Haaga Instituutin amm.korkeak.	3 958	091	1	01
03554	Espoon steinerkoulu	244	049	1	01	0209770-7	HAAPAVEDEN OPISTON KANNATUSYHDISTYS RY				
1924472-6	ETELÄ-KARJALAN KANSALAIPOISTO -SÄÄTIÖ					63	Kansanopistot	201			
64	Kansalaisopistot	4 150				01629	Haapaveden opisto	201	071	4	17
10046	Etelä-Karjalan kansalaisopisto	4 150	405	1	09	0149617-5	HARJULAN SETLEMENTTI RY				
0278858-3	ETELÄ-POHJANMAAN KORKEAKOULUYHDISTYS RY					64	Kansalaisopistot	2 435			
66	Kesäyliopistot	262				02096	Harjulan kansalaisopisto	2 435	398	1	07
09920	Etelä-Pohjanmaan kesäyliopisto	262	743	2	14	1055483-2	HARJUN OPPIMISKESKUS OY				
0216679-2	ETELÄ-POHJANMAAN MUSIIKKIOPISTON KANNATUSOSAKEYHTIÖ					21	Ammatilliset oppilaitokset	242			
61	Musiikkioppilaitokset	1 068				01455	Harjun oppimiskeskus	242	935	1	08
01935	Et-Pohjanmaan musiikkiopisto	1 068	743	2	14	0116480-8	HELSINGIN DIAKONISSALAITOKSEN SÄÄTIÖ				
0772253-2	ETELÄ-POHJANMAAN STEINERKOULUYHDISTYS RY					21	Ammatilliset oppilaitokset	1 050			
11	Peruskoulut	58				01294	Helsingin Diakoniaopisto	1 050	091	1	01
03547	Et.Pohjanmaan steinerkoulu	58	743	2	14	0117982-3	HELSINGIN EVANKELISEN OPISTON SÄÄTIÖ				
0203717-3	EURAJOEN KRISTILLISEN OPISTON KANNATUSYHDISTYS RY					63	Kansanopistot	234			
63	Kansanopistot	164				01630	Helsingin evankelinen opisto	234	091	1	01
01624	Eurajoen kristill.opisto	164	051	2	04	0116484-0	HELSINGIN JUUTALAINEN SEURAKUNTA				
0200879-4	EVANGELISKA FOLKHÖGSKOLANS I SÖDRA FINLAND GARANTIFÖRENING					11	Peruskoulut	117			
63	Kansanopistot	24				03116	Juutalainen koulu	117	091	1	01
01625	Ev.folkhögsk.i Södra Finland	24	078	1	01	0117991-1	HELSINGIN KAUPPAOPPILAITOS OY				
0209492-8	FRIA KRISTLIGA FOLKHÖGSKOLAN FÖRENING R.F.					21	Ammatilliset oppilaitokset	1 028			
63	Kansanopistot	89				01218	Helsinki Business College	1 028	091	1	01
01628	Fria kristliga folkhögskolan	89	905	2	15	0201252-3	HELSINGIN KONSERVATORION SÄÄTIÖ				
0734567-7	FYSIKAALINEN HOITOLAITOS ARCUS					61	Musiikkioppilaitokset	794			
99	Muut oppilaitokset	21				01938	Helsingin konservatorio	794	091	1	01
02412	Pirkanmaan urheiluhierojakoulu	21	837	2	06	0200004-7	HELSINGIN KRISTILLISEN OPISTON SÄÄTIÖ				
0218219-4	FÖRENINGEN FÖR SVENSKA SAMSKOLANS I TAMMERFORS UPPRÄTTHÅLL.					63	Kansanopistot	456			
19	Perus- ja lukioasteen koulut	197				01631	Helsingin kristillinen opisto	456	091	1	01
03406	Svenska samskolan i Tammerfors	197	837	2	06	0733447-6	HELSINGIN KRISTILLISEN KOULUN KANNATUSYHDISTYS RY				
0204185-0	GARANTIFÖRENINGEN FÖR ÅBOLANDS FOLKHÖGSKOLA RF					11	Peruskoulut	275			
63	Kansanopistot	72				03638	Helsingin Kristillinen koulu	275	091	1	01
01700	Åbolands folkhögskola	72	573	2	02	1092784-6	HELSINGIN LIIKETALOUDEN AMMATTIKORKEAKOULUN SÄÄTIÖ				
63	Kansanopistot	5 993				41	Ammattikorkeakoulut	5 993			
02503	Helsingin liiket.amm.korkeak.	5 993	091	1	01						

Yksityinen koulutuksen järjestäjänä – En privat instans som utbildningsanordnare

Tunnus Kod	Nimi Namn	Opiskelijoita Studeraende 20.9.2005	Kunta Kommun	Lääni Län	Maakunta Landskap	Tunnus Kod	Nimi Namn	Opiskelijoita Studeraende 20.9.2005	Kunta Kommun	Lääni Län	Maakunta Landskap
0202073-4	HELSINGIN RUDOLF STEINER -KOULUN KANNATUSYHDISTYS R.Y.					0145808-0	ISO KIRJA RY.				
19	Perus- ja lukioasteen koulut	1 023				63	Kansanopistot	161			
00729	Helsingin Rudolf Steiner-koulu	1 023	091	1	01	02460	Iso Kirja-opisto	161	249	2	13
0116513-0	HELSINGIN SEUDUN KESÄYLIOPISTON SÄÄTIÖ					0213486-2	ITÄ-HELSINGIN MUSIIKKIOPISTON KANNATUSYHDISTYS RY				
66	Kesäyliopistot	1 512				61	Musiikkioppilaitokset	2 094			
09922	Helsingin seudun kesäyliopisto	1 512	091	1	01	01945	Itä-Helsingin musiikkiopisto	2 094	091	1	01
0118027-7	HELSINGIN UUSI YHTEISKOULU OY					0866828-3	ITÄ-HÄMEEN KANSANSIVISTYSTYÖNSÄÄTIÖ				
19	Perus- ja lukioasteen koulut	489				99	Muut oppilaitokset	1 496			
03394	Helsingin Uusi yhteiskoulu	489	091	1	01	01634	Itä-Hämeen opisto	1 496	081	1	07
0201310-4	HELSINGIN YHTEISKOULU JA REAALILUKIO OY					0207329-7	ITÄ-KARJALAN KANSANOPISTOSEURA RY				
19	Perus- ja lukioasteen koulut	652				63	Kansanopistot	98			
03396	Herttoniemen yhteiskoulu	652	091	1	01	01635	Itä-Karjalan kansanopisto	98	618	3	10
0201472-1	HENGITYSLIITTO HELI RY					0167924-6	ITÄ-SUOMEN LIIKUNTAOPISTO OY				
22	Ammatilliset erityisoppilaitokset	1 602				62	Liikunnan koulutuskeskukset	76			
01173	Kaprakan amm. koulutuskeskus	319	426	3	12	01349	Itä-Suomen liikuntaopisto	76	167	3	12
02547	Merikosken amm. koulutuskeskus	1 283	564	4	17	1089756-0	ITÄ-SUOMEN SUOMALAISEN VENÄLÄISEN KOULUN SÄÄTIÖ				
63	Kansanopistot	95				19	Perus- ja lukioasteen koulut	398			
01632	Hoikan opisto	95	912	2	06	03681	Itä-Suomen suomal.-venäl.koulu	398	405	1	09
0934732-6	HEVOSOPISTO OY					0206795-4	ITÄ-SUOMEN YLIOPISTOSEURA RY				
21	Ammatilliset oppilaitokset	254				66	Kesäyliopistot	904			
02329	Ypäjän hevosopisto	254	981	1	05	09929	Etelä-Karjalan kesäyliopisto	904	405	1	09
0116540-5	HOITOPEDAGOGISEN RUDOLF STEINER-KOULUN KANNATUSYHDISTYS RY					0162994-3	JAAKKIMAN KRISTILLISEN OPISTON KANNATUSYHDISTYS RY				
12	Peruskouluasteen erityiskoulut	63				63	Kansanopistot	162			
03410	Marjatta-koulu	63	091	1	01	01636	Jaakkiman kristillinen opisto	162	700	1	09
0203759-5	HOUTSKÄRS KYRKLIGA FOLKHÖGSKOLA R.F.					0116569-1	JOHTAMISTAIDON OPISTO R.Y.				
63	Kansanopistot	..				23	Ammatilliset erikoisoppilaitokset	1 898			
01633	Houtskärs kyrkl.folkhögskola	..	101	2	02	02476	Johtamistaidon opisto JTO	1 898	257	1	01
0202811-1	HYVINKÄÄN MUSIIKKIOPISTON KANNATUSYHDISTYS RY					0281271-5	JOKELAN KANSALAIPOISTON KANNATUSYHDISTYS RY				
61	Musiikkioppilaitokset	575				64	Kansalaisopistot	1 050			
01941	Hyvinkään musiikkiopisto	575	106	1	01	02025	Jokelan kansalaisopisto	1 050	858	1	01
0213798-3	HYVINKÄÄN-RIIHIMÄEN SEUDUN AMMATTIKOULUTUSSÄÄTIÖ					1637771-8	JOLLAS-OPISTO OY				
24	Ammatilliset aikuiskoulutuskesk.	1 504				23	Ammatilliset erikoisoppilaitokset	226			
01588	Hyvinkään-Riihimäen amm.aikuis	1 504	106	1	01	01428	Jollas-opisto Oy	226	091	1	01
0205294-7	HÄMEENLINNAN MUSIIKINYSTÄVÄT RY					1019705-4	JOONAS-KOULUN,ORIVEDEN STEINERPED.ERITYSKOULUN KANNATUSYHD.				
61	Musiikkioppilaitokset	1 296				12	Peruskouluasteen erityiskoulut	10			
01942	Sibelius-opisto	1 296	109	1	05	03711	Joonas-koulu	10	562	2	06
0116565-9	INVALIDILIITTO R.Y.					0164005-0	JYRÄNKÖLÄN SETLEMENTTI R.Y.				
22	Ammatilliset erityisoppilaitokset	534				64	Kansalaisopistot	1 350			
01281	Inv.liiton Järvenpään koulu	534	186	1	01	02140	Heinolan kansalaisopisto	1 350	111	1	07
0201375-3	INVALIDISÄÄTIÖ					0208206-2	JYVÄLÄN SETLEMENTTI RY				
22	Ammatilliset erityisoppilaitokset	639				64	Kansalaisopistot	1 040			
01169	Keskuspuiston ammattiopisto	639	091	1	01	02180	Jyväskylän kansalaisopisto	1 040	179	2	13

Yksityinen koulutuksen järjestäjänä – En privat instans som utbildningsanordnare

Tunnus Kod	Nimi Namn	Opiskelijoita Studeraende 20.9.2005	Kunta Kommun	Lääni Län	Maakunta Landskap	Tunnus Kod	Nimi Namn	Opiskelijoita Studeraende 20.9.2005	Kunta Kommun	Lääni Län	Maakunta Landskap
0401332-7	JYVÄSKYLÄN KESÄYLIOPISTOYHDISTYS RY					0986820-1	KALMAR INDUSTRIES OY AB				
66	Kesäyliopistot	4 101				23	Ammatilliset erikoisoppilaitokset	20			
09923	Jyväskylän kesäyliopisto	4 101	179	2	13	01144	Sisun teollisuusoppilaitos	20	837	2	06
1089913-6	JYVÄSKYLÄN KRISTILLISEN KOULUN YHDISTYS RY					0203851-2	KANKAANPÄÄN AIKUISKOULUTUSSÄÄTIÖ				
11	Peruskoulut	113				24	Ammatilliset aikuiskoulutuskesk.	361			
03759	Jyväskylän kristillinen koulu	113	179	2	13	01591	Kankaanpään amm.aikuiskoul.kes	361	214	2	04
1605076-6	JYVÄSKYLÄN KRISTILLISEN OPISTON SÄÄTIÖ					0213977-8	KANNELJÄRVEN KANSANOPISTON KANNATUSYHDISTYS RY				
63	Kansanopistot	412				63	Kansanopistot	139			
01639	Jyväskylän kristill.opisto	412	179	2	13	01643	Kanneljärven opisto	139	444	1	01
0522629-5	JYVÄSKYLÄN SEUDUN STEINERKOULUN KANNATUSYHDISTYS RY					0203315-6	KANSALAIPISTO JUKOLAN KANNATUSYHDISTYS RY				
11	Peruskoulut	184				64	Kansalaisopistot	3 600			
03541	Jyväskylän Rudolf Steiner-koulu	184	179	2	13	02026	Kansalaisopisto Jukola	3 600	543	1	01
0942165-3	JYVÄSKYLÄN TALOUSKOULUYHDISTYS RY.					0548894-9	KANSALLINEN SIVISTYSLIITTO R.Y.				
21	Ammatilliset oppilaitokset	168				65	Opintokeskukset	1 076			
01391	Jyväskylän kotitalousoppil.	168	179	2	13	09900	Opintokeskus KANSIO	1 076	091	1	01
0175624-8	JÄMSÄN KRISTILLINEN KANSANOPISTOYHDISTYS R.Y.					0213502-1	KANSAN SIVISTYSTYÖN LIITTO RY				
63	Kansanopistot	123				65	Opintokeskukset	4 942			
01640	Jämsän kristill.kansanopisto	123	182	2	13	09901	Kansan siv.liiton KSL-op.kesk.	4 942	091	1	01
0216397-0	JÄRVISEUDUN OPISTON KANNATUSYHDISTYS RY.					0116589-4	KANSANVALISTUSSEURA				
64	Kansalaisopistot	2 205				63	Kansanopistot	139			
02203	Järviseudun Opisto	2 205	052	2	14	01666	Oriveden Opisto	139	562	2	06
1017271-1	K-INSTITUUTTI OY					0158579-2	KARJALAN EVANKELINEN SEURA RY				
23	Ammatilliset erikoisoppilaitokset	434				63	Kansanopistot	43			
01429	K-instituutti	434	049	1	01	01637	Jamilahden kansanopisto	43	075	1	08
0209831-2	KAINUUN KORKEAKOULUYHDISTYS R.Y.					0208362-0	KARSTULAN EVANKELISEN KANSANOPISTON KANNATUSYHDISTYS R.Y.				
66	Kesäyliopistot	1 760				63	Kansanopistot	76			
09924	Kainuun kesäyliopisto	1 760	205	4	18	01646	Karstulan evankelinen opisto	76	226	2	13
0188756-3	KAINUUN OPISTO OY					0208805-0	KAUHAJOEN EVANKELISEN OPISTON KANNATUSYHDISTYS RY				
63	Kansanopistot	96				63	Kansanopistot	138			
01641	Kainuun opisto	96	578	4	18	01647	Kauhajoen evankelinen opisto	138	232	2	14
0209892-9	KALAJOEN KRISTILLISEN OPISTON KANNATUSYHDISTYS RY					0203031-8	KAUNIAISTEN MUSIIKKIOPISTON KANNATUSYHDISTYS RY.				
63	Kansanopistot	146				61	Musiikkioppilaitokset	412			
01642	Kalajoen kristill.kansanopisto	146	208	4	17	01937	Kauniaisten mus.op-Grankulla	412	235	1	01
1090052-0	KALATALOUDEN JA MERENKULUN KOULUTUSSÄÄTIÖ					0503417-0	KAUPPIAITTEN KAUPPAOPPILAITOS OY				
21	Ammatilliset oppilaitokset	99				21	Ammatilliset oppilaitokset	758			
01448	Suomen kalatalous- ja ymp.inst	99	573	2	02	01219	Kauppiaitten kauppaoppilaitos	758	092	1	01
0214384-9	KALEVAN LUKION KANNATUSYHDISTYS RY					0178980-8	KAUSTISEN EVANKELISEN KANSANOPISTON KANNATUSYHDISTYS R.Y.				
15	Lukiot	412				63	Kansanopistot	112			
00254	Kalevan lukio	412	837	2	06	01648	Kaustisen ev.kansanopisto	112	236	2	16
0116577-1	KALLIOLAN KANNATUSYHDISTYS RY					0101304-9	KELLOSEPÄNTÄIDON EDISTÄMISSÄÄTIÖ				
64	Kansalaisopistot	2 686				21	Ammatilliset oppilaitokset	90			
02028	Kalliolan kansalaisopisto	2 686	091	1	01	01165	Kelloseppäkoulu	90	049	1	01

Yksityinen koulutuksen järjestäjänä – En privat instans som utbildningsanordnare

Tunnus Kod	Nimi Namn	Opiskelijoita Studerande 20.9.2005	Kunta Kommun	Lääni Län	Maakunta Landskap	Tunnus Kod	Nimi Namn	Opiskelijoita Studerande 20.9.2005	Kunta Kommun	Lääni Län	Maakunta Landskap
1607151-6	KERAVAN KRISTILLISEN KOULUN JA PÄIVÄKODIN KANNATUSYHD. RY.					0832600-5	KOILLIS-SUOMEN AIKUISKOULUTUS OY				
11	Peruskoulut	95				24	Ammatilliset aikuiskoulutuskesk.	190			
03718	Keravan kristillinen koulu	95	245	1.	01	01585	Koillis-Suomen Aikuiskoulutus	190	305	4	17
0297510-0	KERAVAN SUZUKI-SOITTAJAT KANNATUSYHDISTYS RY					1904292-1	KONE HISSIT OY				
61	Musiikkioppilaitokset	779				23	Ammatilliset erikoisoppilaitokset	12			
01921	Keravan musiikkiopisto	779	245	1	01	01119	Kone Oyj:n teollisuusoppilait.	12	106	1	01
0566565-0	KESKI-HELSINGIN MUSIIKKIOPISTON KANNATUSYHDISTYS RY.					0950900-6	KONECRANES SERVICE OY				
61	Musiikkioppilaitokset	580				23	Ammatilliset erikoisoppilaitokset	..			
02342	Keski-Helsingin musiikkiopisto	580	091	1	01	02495	Konecranes Nosturi-instituutti	..	106	1	01
1097805-3	KESKI-POHJANMAAN AMMATTIKORKEAKOULUOSAKEYHTIÖ					0536496-2	KORPISAAREN SÄÄTIÖ				
41	Ammattikorkeakoulut	3 473				63	Kansanopistot	213			
02536	Keski-Pohjanmaan amm.korkeak.	3 473	272	2	16	01623	Etelä-Pohjanmaan opisto	213	145	2	14
1943518-6	KESKI-POHJANMAAN KONSERVATORION KANNATUSYHDISTYS RY					0208590-9	KOSKELAN SETLEMENTTI RY				
61	Musiikkioppilaitokset	1 269				64	Kansalaisopistot	700			
01957	Keski-Pohjanmaan konservatorio	1 269	272	2	16	02197	Äänekosken kansalaisopisto	700	992	2	13
1811884-0	KESKI-POHJANMAAN KORKEAKOULUYHDISTYS RY					0160216-9	KOTKA SVENSKA SAMSKOLAS GARANTIFÖRENING R.F.				
66	Kesäyliopistot	796				19	Perus- ja lukioasteen koulut	207			
09926	Keski-Pohjanmaan kesäyliopisto	796	272	2	16	03397	Kotka Svenska Samskola	207	285	1	08
0208533-5	KESKI-SUOMEN KANSANOPISTON KANNATUSYHDISTYS RY.					0206588-7	KOTKAN SEUDUN MUSIIKKIOPISTON KANNATUSYHDISTYS RY				
63	Kansanopistot	176				61	Musiikkioppilaitokset	701			
01650	Keski-Suomen opisto	176	774	2	13	01958	Kotkan seudun musiikkiopisto	701	285	1	08
0900428-6	KIIMINKUJOEN OPISTO OY					0201528-1	KOULUYHDISTYS PESTALOZZI SCHULVEREIN SKOLFÖRENINGEN RY				
64	Kansalaisopistot	5 600				19	Perus- ja lukioasteen koulut	506			
02233	Kiiminkijoen opisto	5 600	084	4	17	00085	Helsingin saksalainen koulu	506	091	1	01
0774302-6	KIINTEISTÖALAN KOULUTUSSÄÄTIÖ					0161067-9	KOUVOLAN AMMATILLINEN AIKUISKOULUTUSSÄÄTIÖ				
23	Ammatilliset erikoisoppilaitokset	686				24	Ammatilliset aikuiskoulutuskesk.	389			
02380	Kiinteistöal.koul.säätt.amm.opp	686	091	1	01	01608	Kouvolan amm.aikuiskoul.keskus	389	286	1	08
0147520-0	KIIPULASÄÄTIÖ					0213552-3	KULOSAAREN YHTEISKOULUN OSAKEYHTIÖ				
22	Ammatilliset erityisoppilaitokset	347				19	Perus- ja lukioasteen koulut	633			
02598	Kiipulan ammattiopisto	347	165	1	05	03398	Kulosaaren yhteiskoulu	633	091	1	01
24	Ammatilliset aikuiskoulutuskesk.	381				0207862-9	KUOPION KONSERVATORION KANNATUSYHDISTYS RY				
01771	Kiipulan amm.aikuiskoul.keskus	381	165	1	05	61	Musiikkioppilaitokset	1 942			
0215281-7	KIRKKOPALVELUT RY					01719	Kuopion konservatorio	1 942	297	3	11
65	Opintokeskukset	8 000				1093121-2	KUOPION KRISTILLISEN PÄIVÄKODIN JA KOULUN KANNATUSYHD. RY.				
09902	Kristillinen opintokeskus	8 000	091	1	01	11	Peruskoulut	44			
99	Muut oppilaitokset	579				03719	Kuopion kristillinen koulu	44	297	3	11
10029	Sisälähtesyseuran oppilaitos	579	593	3	10	0282889-9	KUOPION MUSIIKINYSTÄVÄIN YHDISTYS R.Y.				
0128756-8	KISAKALLIOSÄÄTIÖ					61	Musiikkioppilaitokset	325			
62	Liikunnan koulutuskeskukset	82				02308	Kuopion musiikinyst.mus.opisto	325	297	3	11
01726	Kisakallion urheiluopisto	82	444	1	01	0774699-9	KUOPION STEINERPEDAGOGIIKAN KANNATUSYHDISTYS RY				
0207572-7	KITEEN EVANKELISEN KANSANOPISTON KANNATUSYHDISTYS RY					11	Peruskoulut	161			
63	Kansanopistot	223				03555	Kuopion steinerkoulu Virkkula	161	297	3	11
01651	Kiteen Ev. Kansanopisto	223	260	3	12						

Yksityinen koulutuksen järjestäjänä – En privat instans som utbildningsanordnare

Tunnus Kod	Nimi Namn	Opiskelijoita Studeraende 20.9.2005	Kunta Kommun	Läni Län	Maakunta Landskap	Tunnus Kod	Nimi Namn	Opiskelijoita Studeraende 20.9.2005	Kunta Kommun	Läni Län	Maakunta Landskap
0207872-5 KUOPION TALOUSKOULUN KANNATUSYHDISTYS R.Y.						0149757-3 LAHDEN YHTEISKOULUN SÄÄTIÖ					
21	Ammatilliset oppilaitokset	199				19	Perus- ja lukioasteen koulut	1 646			
01394	Kuopion talouskoulu	199	297	3	11	03399	Lahden yhteiskoulu	1 646	398	1	07
0207853-0 KUOPION YLIOPISTOSEURA RY						0206823-6 LAPPEENRANNAN MUSIIKKIOPISTON KANNATUSYHDISTYS R.Y.					
66	Kesäyliopistot	2 000				61	Musiikkioppilaitokset	793			
09927	Kuopion kesäyliopisto	2 000	297	3	11	01963	Lappeenrannan musiikkiopisto	793	405	1	09
0180124-8 KUORTANEEN URHEILUOPISTOSÄÄTIÖ						0711605-7 LAPPEENRANNAN SEUDUN STEINERKOULUN KANNATUSYHDISTYS RY					
62	Liikunnan koulutuskeskukset	107				11	Peruskoulut	136			
01770	Kuortaneen urheiluopisto	107	300	2	14	03553	Lappeenrannan steinerkoulu	136	405	1	09
0180250-7 KURIKKALAN SETLEMENTTI RY.						0572191-5 LAPUAN KRISTILLISEN OPISTON KANNATUSYHDISTYS R.Y.					
64	Kansalaisopistot	2 600				63	Kansanopistot	200			
02209	Kurikan kansalaisopisto	2 600	301	2	14	01644	Lapuan kristillinen opisto	200	408	2	14
0213564-6 KUUROJEN LIITTO RY						1046216-1 LAUREA-AMMATTIKORKEAKOULU OY					
63	Kansanopistot	58				41	Ammattikorkeakoulut	7 860			
02318	Kuurojen kansanopisto	58	091	1	01	02629	Laurea-ammattikorkeakoulu	7 860	092	1	01
0186415-0 KUUSAMON KANSANOPISTON KANNATUSYHDISTYS RY.						0222516-6 LAUTTASAAREN MUSIIKKIOPISTON KANNATUSYHDISTYS RY					
63	Kansanopistot	27				61	Musiikkioppilaitokset	363			
01654	Kuusamon kansanopisto	27	305	4	17	01987	Lauttasaaren musiikkiopisto	363	091	1	01
0206976-5 KYMENLAAKSON OPISTON KANNATUSYHDISTYS RY.						0116665-1 LAUTTASAAREN YKSITYSKOULUJEN KANNATUSYHDISTYS RY					
99	Muut oppilaitokset	1 600				19	Perus- ja lukioasteen koulut	641			
01655	Kymenlaakson Opisto	1 600	754	1	08	03400	Lauttasaaren yhteiskoulu	641	091	1	01
0243222-9 KYRÖNMAAN OPISTON KANNATUSYHDISTYS RY						0169327-5 LIEKSAN KRISTILLISEN OPISTON KANNATUSYHDISTYS RY					
64	Kansalaisopistot	2 500				63	Kansanopistot	64			
02210	Kyrönmaan opisto	2 500	152	2	15	01670	Lieksan kristillinen opisto	64	422	3	12
0213565-4 KÄPYLÄN MUSIIKKIOPISTON KANNATUSYHDISTYS RY						0280838-8 LIEVESTUOREEN SETLEMENTTI RY					
61	Musiikkioppilaitokset	466				64	Kansalaisopistot	360			
01960	Käpylän musiikkiopisto	466	091	1	01	02188	Lievestuoreen kansalaisopisto	360	410	2	13
0205519-5 LAHDEN DIAKONIASÄÄTIÖ						0201613-7 LIHATEOLLISUUDEN TUTKIMUSKESKUS LTK OSUUSKUNTA					
21	Ammatilliset oppilaitokset	357				23	Ammatilliset erikoisoppilaitokset	170			
01305	Lahden diakonian instituutti	357	398	1	07	01185	Lihateollisuusopisto	170	109	1	05
0149666-9 LAHDEN KANSANOPISTON SÄÄTIÖ						0242927-3 LIMINGAN KANSANOPISTON KANNATUSYHDISTYS RY					
63	Kansanopistot	247				63	Kansanopistot	118			
01656	Lahden kansanopisto	247	398	1	07	01660	Limingan kansanopisto	118	425	4	17
0706010-2 LAHDEN MUSIIKKIKOULUN KANNATUSYHDISTYS R.Y.						0207379-9 LINNALAN SETLEMENTTI RY					
61	Musiikkioppilaitokset	781				64	Kansalaisopistot	2 750			
02484	Lahden musiikkiopisto	781	398	1	07	02146	Linnalan opisto	2 750	740	3	10
0149057-4 LAHDEN MUSIIKKIOPISTO OY						1023192-9 LOIMAAN EVANKELISEN KANSANOPISTON SÄÄTIÖ					
61	Musiikkioppilaitokset	1 045				63	Kansanopistot	55			
01961	Lahden konservatorio	1 045	398	1	07	01661	Loimaan ev. kansanopisto	55	430	2	02
0225476-8 LAHDEN RUDOLF STEINER -KOULUN KANNATUSYHDISTYS RY						0148518-5 LUONTAISHOITOLA JUNTUNEN KY					
19	Perus- ja lukioasteen koulut	544				99	Muut oppilaitokset	..			
00495	Lahden Rudolf Steiner-koulu	544	398	1	07	01344	Luontaishoitola Juntunen	..	398	1	07

Yksityinen koulutuksen järjestäjänä – En privat instans som utbildningsanordnare

Tunnus Kod	Nimi Namn	Opiskelijoita Studerande 20.9.2005	Kunta Kommun	Läni Län	Maakunta Landskap	Tunnus Kod	Nimi Namn	Opiskelijoita Studerande 20.9.2005	Kunta Kommun	Läni Län	Maakunta Landskap
0625931-2 LUOTEIS-HELSINGIN MUSIIKKIOPISTON KANNATUSYHDISTYS RY						0207208-3 MIKKELIN MUSIIKKIOPISTON KANNATUSYHDISTYS R.Y.					
61	Musiikkioppilaitokset	423				61	Musiikkioppilaitokset	840			
02485	Luoteis-Helsingin Musiikkiop.	423	091	1	01	01966	Mikkelin musiikkiopisto	840	491	3	10
0204303-9 LÄNSI-SUOMEN KORKEAKOULUYHDISTYS RY						0215213-9 MJK-KOULUTUSKESKUS RY					
66	Kesäyliopistot	950				23	Ammatilliset erikoisoppilaitokset	1 399			
09931	Länsi-Suomen kesäyliopisto	950	684	2	04	02331	MJK-instituutti	1 399	091	1	01
0242632-0 LÄNSI-SUOMEN OPISTOYHDISTYS RY						0215223-5 MUNKKINIEMEN MUSIIKKIYHDISTYS R.Y.					
63	Kansanopistot	137				61	Musiikkioppilaitokset	577			
01663	Länsi-Suomen opisto	137	102	2	04	01967	Länsi-Helsingin musiikkiopisto	577	091	1	01
0202983-5 LÄRKKULLA STIFTELSEN						0200293-1 MUNKKINIEMEN YHTEISKOULUN KANNATUSYHDISTYS RY					
63	Kansanopistot	42				19	Perus- ja lukioasteen koulut	933			
01664	Lärkkulla-Stiftels.folkakademi	42	220	1	01	03402	Munkkiniemen yhteiskoulu	933	091	1	01
0635366-7 M-REAL OYJ						0200558-5 MUSIIKKIOPISTO JUVENALIAN KANNATUSYHDISTYS RY					
23	Ammatilliset erikoisoppilaitokset	81				61	Musiikkioppilaitokset	1 261			
01135	Metsä-Instituutti Silva	81	837	2	06	01923	Musiikkiopisto Juvenalia	1 261	049	1	01
0871305-6 M.S.F - MASSAGE SCHOOL OF FINLAND OY						1058180-6 MUURLAN EVANKELISEN OPISTON SÄÄTIÖ					
99	Muut oppilaitokset	22				63	Kansanopistot	74			
02319	Turun Hierojakoulu	22	853	2	02	01682	Muurlan evankelinen opisto	74	501	2	02
0222804-1 MAALARIAMMATTIKOULUN KANNATUSYHDISTYS RY						0112038-9 NOKIA OYJ					
21	Ammatilliset oppilaitokset	113				23	Ammatilliset erikoisoppilaitokset	405			
01164	H:gin maalariammattikoulu	113	091	1	01	01202	Oy Nokia Ab:n teollisuusoppil.	405	091	1	01
0119982-4 MAANVILJELYSLYSEON OSAKEYHTIÖ						1644085-2 NORRVALLA FOLKHÄLSAN AB					
19	Perus- ja lukioasteen koulut	771				62	Liikunnan koulutuskeskukset	..			
03395	Helsingin yhteislyseo	771	091	1	01	02414	Norrvalle idrottsinstitut	..	944	2	15
0215192-9 MAASEUDUN SIVISTYSLIITTO R.Y.						63 Kansanopistot					
65	Opintokeskukset	2 400				01698	Norrvalle folkhögskola	52	944	2	15
09903	Maaseudun siv.liiton op.keskus	2 400	091	1	01	0195035-8 NUORTEN YSTÄVÄT RY					
0120021-5 MALMIN KAUPPAOPPILAITOS OY						12 Peruskouluasteen erityiskoulut					
21	Ammatilliset oppilaitokset	705				03714	Martti Niemelän koulu	28	494	4	17
01245	Liiketalousopisto Hki-Malmi	705	091	1	01	03273	Pohjolan koulu	45	494	4	17
1565373-3 MANNERHEIMIN LASTENSUOJ. T:REEN SOS-. JA TERV.OPISTON SÄÄTIÖ						0533333-0 NURMIJÄRVEN MUSIIKKIOPISTON KANNATUSYHDISTYS RY					
21	Ammatilliset oppilaitokset	941				61	Musiikkioppilaitokset	870			
01408	Tampereen sos. ja terv.alan op	941	837	2	06	02345	Nurmijärven musiikkiopisto	870	543	1	01
0201689-0 MARKKINOINTI-INSTITUUTIN KANNATUSYHDISTYS RY						0201789-3 OPINTOIMINNAN KESKUSLIITTO OK RY					
23	Ammatilliset erikoisoppilaitokset	3 753				65	Opintokeskukset	9 827			
01426	Markkinointi-instituutti	3 753	091	1	01	09904	OK-opintokeskus	9 827	091	1	01
0499187-6 METALLITYÖVÄEN KOULUTUSSÄÄTIÖ						0225020-6 OTSOLAN KANNATUSYHDISTYS RY.					
63	Kansanopistot	31				64	Kansalaisopistot	2 700			
01775	Metallityöväen Murikka-opisto	31	837	2	06	02075	Otsolan kansalaisopisto	2 700	609	2	04
0276349-0 MIKKELIN KESÄYLIOPISTON KANNATUSYHDISTYS RY						0868699-1 OULUN AIKUISKOULUTUSKESKUS OY					
66	Kesäyliopistot	1 017				24	Ammatilliset aikuiskoulutuskesk.	1 301			
09932	Mikkelin kesäyliopisto	1 017	491	3	10	01599	Oulun Aikuiskoulutuskeskus Oy	1 301	564	4	17

Yksityinen koulutuksen järjestäjänä – En privat instans som utbildningsanordnare

Tunnus Kod	Nimi Namn	Opiskelijoita Studerande 20.9.2005	Kunta Kommun	Lääni Län	Maakunta Landskap	Tunnus Kod	Nimi Namn	Opiskelijoita Studerande 20.9.2005	Kunta Kommun	Lääni Län	Maakunta Landskap
0243004-7	OULUN DIAKONISSALAITOKSEN SÄÄTIÖ					0193507-8	PERÄPOHJOLAN OPISTON KANNATUSYHDISTYS RY				
21	Ammatilliset oppilaitokset	196				63	Kansanopistot	163			
01310	Oulun diakoniaopisto	196	564	4	17	01669	Peräpohjolan opisto	163	851	5	19
0187711-1	OULUN MARTTAYHDISTYSTEN PAIKALLISLIITTO RY.					1015428-1	PIRKANMAAN AMMATTIKORKEAKOULU OY				
21	Ammatilliset oppilaitokset	214				41	Ammattikorkeakoulut	4 333			
01399	Oulun Palvelualan Opisto	214	564	4	17	02630	Pirkanmaan ammattikorkeakoulu	4 333	837	2	06
0195032-3	OULUN SEUDUN SETLEMENTTI RY					0121133-6	POHJOIS-HAAGAN YHTEISKOULU OY				
63	Kansanopistot	81				19	Perus- ja lukioasteen koulut	842			
01674	Pohjola-opisto	81	564	4	17	03405	Pohjois-Haagan yhteiskoulu	842	091	1	01
64	Kansalaisopistot	3 450				0201867-7	POHJOIS-HELSINGIN MUSIIKKIOPISTON KANNATUSYHDISTYS RY				
02245	Oulun kansalaisopisto	3 450	564	4	17	61	Musiikkioppilaitokset	700			
0522652-7	OULUN SEUDUN STEINERKOULUN KANNATUSYHDISTYS RY					01969	Pohj.Helsingin musiikkiopisto	700	091	1	01
11	Peruskoulut	107				0214632-9	POHJOIS-KYMEN MUSIIKKIOPISTON KANNATUSYHDISTYS RY				
03544	Oulun steinerkoulu	107	564	4	17	61	Musiikkioppilaitokset	1 124			
0215253-4	OULUNKYLÄN YHTEISKOULUN KANNATUSYHDISTYS RY					01970	Pohjois-Kymen musiikkiopisto	1 124	286	1	08
19	Perus- ja lukioasteen koulut	878				0222382-2	POHJOIS-POHJANMAAN KESÄYLIOPISTOSEURA RY				
03404	Oulunkylän yhteiskoulu	878	091	1	01	66	Kesäyliopistot	1 802			
0130270-5	OY PORVOON KAUPPAOPPILAITOS AB					09934	Pohjois-Pohjanmaan kesäyo	1 802	564	4	17
21	Ammatilliset oppilaitokset	369				0535738-3	POHJOIS-POHJANMAAN LIIKUNTAOPISTOSÄÄTIÖ				
01254	Porvoon kauppaoppilaitos	369	638	1	20	62	Liikunnan koulutuskeskukset	20			
0365121-2	PAASIKIVIOPISTOYHDISTYS RY					02324	Virpiniemen liikuntaopisto	20	084	4	17
63	Kansanopistot	234				0280690-5	POHJOIS-SATAKUNNAN KANSANOPISTON KANNATUSYHDISTYS RY				
01774	Paasikivi-opisto	234	853	2	02	63	Kansanopistot	395			
0487001-1	PAKILAN MUSIIKKIOPISTOYHDISTYS R.Y.					01672	Kankaanpään opisto	395	214	2	04
61	Musiikkioppilaitokset	486				0214822-8	POHJOIS-SAVON KANSANOPISTOSEURA R.Y.				
02334	Pakilan musiikkiopisto	486	091	1	01	63	Kansanopistot	70			
0153158-3	PALLOILU SÄÄTIÖ					01673	Pohjois-Savon opisto	70	297	3	11
62	Liikunnan koulutuskeskukset	30				0828475-7	POHJOIS-SUOMEN KOULUTUSKESKUSSÄÄTIÖ				
01779	Eerikkilän Urheiluoipisto	30	834	1	05	24	Ammatilliset aikuiskoulutuskesk.	726			
0276078-3	PARENTS' ASSOCIATION OF THE INTERNATIONAL SCHOOL OF HELSINKI					02565	Pohjois-Suomen koulutuskeskus	726	071	4	17
19	Perus- ja lukioasteen koulut	281				0932749-9	POHTO OY				
03510	International School of H:ki	281	091	1	01	23	Ammatilliset erikoisoppilaitokset	72			
0482890-5	PARTAHARJU-SÄÄTIÖ					01201	Pohj.Suomen teoll.op. Pohto	72	564	4	17
63	Kansanopistot	53				0908429-8	POP & JAZZ KONSERVATORION SÄÄTIÖ				
01668	Partaharjun opisto	53	640	3	10	61	Musiikkioppilaitokset	698			
0774963-9	PERHEKUNTOUTUSKESKUS LAUSTE RY					01995	Pop & Jazz Konservatorio	698	091	1	01
12	Peruskouluasteen erityiskoulut	34				0137311-6	PORIN AIKUISKOULUTUSSÄÄTIÖ				
03314	Satulavuoren koulu	34	853	2	02	24	Ammatilliset aikuiskoulutuskesk.	725			
0351507-7	PERHENIEMEN EVANKELISEN OPISTON KANNATUSYHDISTYS RY					01612	Porin Aikuiskoulutuskeskus	725	609	2	04
63	Kansanopistot	100				1067631-1	PORIN KRISTILLISEN KOULUN KANNATUSYHDISTYS RY				
01681	Perheniemen evankelinen opisto	100	142	1	08	11	Peruskoulut	82			
						03715	Porin Kristillinen Koulu	82	609	2	04

Yksityinen koulutuksen järjestäjänä – En privat instans som utbildningsordnare

Tunnus Kod	Nimi Namn	Opiskelijoita Studeraende 20.9.2005	Kunta Kommun	Lääni Län	Maakunta Landskap	Tunnus Kod	Nimi Namn	Opiskelijoita Studeraende 20.9.2005	Kunta Kommun	Lääni Län	Maakunta Landskap
0514959-2 PORIN SEUDUN STEINERKOULUYHDISTYS R.Y.						0113276-9 RAUTARUUKKI OYJ					
11	Peruskoulut	205				23	Ammatilliset erikoisoppilaitokset	210			
03545	Porin seudun steinerkoulu	205	609	2	04	01132	Ruukki Teollisuusoppilaitos	210	678	4	17
0207972-8 PORTAANPÄÄ R.Y.						0210311-8 REISJÄRVEN KRISTILLINEN KANSANOPISTOYHDISTYS RY					
63	Kansanopistot	152				63	Kansanopistot	126			
01675	Portaanpään kristill. opisto	152	402	3	11	01678	Reisjärven kristill.opisto	126	691	4	17
0213213-8 PÄIJÄT-HÄMEEN KESÄYLIOPISTOYHDISTYS RY						0201976-8 RINNEKOTI-SÄÄTIÖ					
66	Kesäyliopistot	804				12	Peruskouluasteen erityiskoulut	22			
09935	Päijät-Hämeen kesäyliopisto	804	398	1	07	03690	Rinnekodin koulu	22	049	1	01
0432442-4 PÄIVÖLÄN KANSANOPISTON KANNATUSYHDISTYS RY						0210668-5 ROVALAN SETLEMENTTI RY.					
63	Kansanopistot	112				63	Kansanopistot	322			
01676	Päivölän Kansanopisto	112	908	2	06	01657	Rovala-opisto	322	698	5	19
0875541-6 RAAHEN AIKUISKOULUTUSKESKUS OY						64 Kansalaisopistot					
24	Ammatilliset aikuiskoulutuskesk.	291				02267	Rovaniemen kansalaisopisto	2 340	698	5	19
01582	Raahen amm.aikuiskoulutuskesk.	291	678	4	17	0599372-6 ROVANIEMEN SEUDUN STEINERKOULUYHDISTYS RY					
0189373-6 RAAHEN PORVARI- JA KAUPPAKOULURAHASTO						11 Peruskoulut					
21	Ammatilliset oppilaitokset	341				03546	Rovaniemen steinerkoulu	121	698	5	19
01255	Raahen Porvari- ja Kauppakoulu	341	678	4	17	0772156-4 RUDOLF STEINERPEDAGOGIKENS VÄNNER I VÄSTNYLAND RF					
0206516-6 RAITTIUDEN YSTÄVIEN KANSANOPISTON KANNATUSYHDISTYS R.Y.						11 Peruskoulut					
63	Kansanopistot	122				03543	Mikaelskolan	103	835	1	01
01638	Joutsenon opisto	122	173	1	09	0203935-5 RÄISÄLÄN KANSANOPISTON KANNATUSYHDISTYS RY.					
0213629-4 RAKENNUSLIITTO RY/ SIIKARANTA-OPISTO						63 Kansanopistot					
63	Kansanopistot	192				01679	Räisälän kansanopisto	10	271	2	04
01778	Siikaranta-opisto	192	257	1	01	0166055-3 S. JA A. BOVALLIUKSEN SÄÄTIÖ					
0215303-5 RAKENNUSTEOLLISUUS RT RY						22 Ammatilliset erityisoppilaitokset					
23	Ammatilliset erikoisoppilaitokset	353				01414	Bovallius-ammattiopisto	55	593	3	10
01154	Rakennusteoll.koul.kesk.RATEKO	353	091	1	01	0882817-9 SAK:N KOULUTUSSÄÄTIÖ					
0576795-6 RANUAN KRISTILLINEN KANSANOPISTOYHDISTYS RY						63 Kansanopistot					
63	Kansanopistot	92				01621	Kiljavan opisto	291	543	1	01
02317	Ranuan kr. kansanopisto	92	683	5	19	1515901-4 SANOMA OSAKEYHTIÖ					
0595859-2 RASEBORG-SÄÄTIÖ						23 Ammatilliset erikoisoppilaitokset					
63	Kansanopistot	40				01134	Sanomain ammattioppilaitos	176	091	1	01
02315	Raseborg-opisto	40	220	1	01	0832545-9 SAVONLINNAN KESÄYLIOPISTOYHDISTYS RY					
0114371-6 RASTOR OY						66 Kesäyliopistot					
23	Ammatilliset erikoisoppilaitokset	2 913				09936	Savonlinnan kesäyliopisto	813	740	3	10
02330	RastorCollege	2 913	091	1	01	0194589-0 SAVONLINNAN KRISTILLINEN OPISTO RY					
0195258-0 RAUDASKYLÄN KRISTILLINEN OPISTO RY						63 Kansanopistot					
63	Kansanopistot	210				01689	Savonlinnan kristill. opisto	51	740	3	10
01677	Raudaskylän Kristill. Opisto	210	977	4	17	0207398-3 SAVONLINNAN MUSIIKKIOPISTON KANNATUSYHDISTYS RY					
1490496-7 RAUMAN AVOKAS RY						61 Musiikkioppilaitokset					
11	Peruskoulut	91				01976	Savonlinnan musiikkiopisto	678	740	3	10
03717	Rauman freinetkoulu	91	684	2	04	0219872-7 SETLEMENTTI KAINULAN KANNATUSYHDISTYS R.Y.					
64 Kansalaisopistot						883					
02235	Kainulan kansalaisopisto	883	205	4	18						

Yksityinen koulutuksen järjestäjänä – En privat instans som utbildningsanordnare

Tunnus Kod	Nimi Namn	Opiskelijoita Studierande 20.9.2005	Kunta Kommun	Lääni Län	Maakunta Landskap	Tunnus Kod	Nimi Namn	Opiskelijoita Studierande 20.9.2005	Kunta Kommun	Lääni Län	Maakunta Landskap
1731415-3	SETLEMENTTI KYRÖSKOSKELA RY					0116936-9	SUOMEN KANSALLISOOPPERAN SÄÄTIÖ				
64	Kansalaisopistot	650				21	Ammatilliset oppilaitokset	30			
02069	Kyröskosken kansalaisopisto	650	108	2	06	02558	Suomen Kansallisoopp.balettiop	30	091	1	01
0215405-4	SIVISTYSLIITTO KANSALAIŠFOORUMI SKAF RY					0202955-2	SUOMEN KIRKON SEURAKUNTAOPISTON SÄÄTIÖ				
65	Opintokeskukset	575				21	Ammatilliset oppilaitokset	469			
09907	Opintokeskus Kansalaisfoorumi	575	092	1	01	02370	Järvenpään Diakoniaopisto	469	186	1	01
1554370-2	SKOLGARANTIFÖRENINGEN R.F.					63	Kansanopistot	628			
19	Perus- ja lukioasteen koulut	157				01662	Luther-opisto	628	186	1	01
03407	Svenska Privatsk. i Uleåborg	157	564	4	17	0202168-1	SUOMEN KOSMETOLOGIEN YHDISTYS				
0370501-4	SNELLMAN-KORKEAKOULUN KANNATUSYHDISTYS RY					21	Ammatilliset oppilaitokset	137			
99	Muut oppilaitokset	193				01341	Suomen kosmetolog.yhd.opisto	137	091	1	01
10026	Snellman-korkeakoulu	193	091	1	01	0202197-2	SUOMEN LIIKEMIESTEN KAUPPAOPISTON SÄÄTIÖ				
1110712-9	SOLVALLA-FINNS AB					21	Ammatilliset oppilaitokset	1 563			
62	Liikunnan koulutuskeskukset	61				01263	Suomen liik.kauppaop.-Atk-Inst	1 563	091	1	01
10036	Solvalla idrottsins(1.1.2003-)	61	049	1	01	0242525-6	SUOMEN LUTERILAINEN EVANKELIUMIYHDISTYS R.Y.				
0200099-5	STIFTELSEN ARCADA					63	Kansanopistot	116			
41	Ammattikorkeakoulut	2 264				01645	Karkun ja Nurmeksen evank. op.	116	912	2	06
02535	Arcada-Nylands sv.yrkeshögsk.	2 264	091	1	01	0207230-7	SUOMEN NUORISO-OPISTON KANNATUSYHDISTYS R.Y.				
1506232-7	STIFTELSEN FÖR HANGÖ SOMMARUNIVERSITET					63	Kansanopistot	164			
66	Kesäyliopistot	109				01686	Suomen nuoriso-opisto	164	491	3	10
09921	Hangö sommaruniversitet	109	078	1	01	0211078-0	SUOMEN RAAMATTUOPISTON SÄÄTIÖ				
1936490-4	STIFTELSEN HELSINGFORS SVENSKA MUSIKINSTITUT					63	Kansanopistot	35			
61	Musiikkioppilaitokset	476				01704	Suomen Raamattuopisto	35	235	1	01
02307	Brages musikscola	476	091	1	01	0196683-5	SUOMEN SPAR OYJ				
0122164-9	SUOMALAIŠEN YHTEISKOULUN OSAKEYHTIÖ					23	Ammatilliset erikoisoppilaitokset	63			
19	Perus- ja lukioasteen koulut	1 111				01435	Suomen Spar Oyj/Koulutus	63	092	1	01
03393	Helsingin Suomalainen Yhteisk.	1 111	091	1	01	0200896-2	SUOMEN TEOLOGISEN OPISTON KANNATUSYHDISTYS RY				
0142228-0	SUOMEN ADVENTTIKIRKKO					63	Kansanopistot	53			
11	Peruskoulut	232				01683	Suomen teologinen opisto	53	078	1	01
03640	Adv.kirkon Kopun ala-aste	22	927	1	01	1612804-1	SUOMEN URHEILUHIEROJAOPISTO OY				
03641	Adv.kirkon Siikasalmen koulu	36	426	3	12	99	Muut oppilaitokset	46			
03552	Tampereen kristillinen koulu	137	837	2	06	02597	Suomen urheiluhierojaopisto	46	091	1	01
03639	Toivonlinnan ala-aste	37	602	2	02	0202512-1	SUOMEN URHEILUOPISTON KANNATUSOSAKEYHTIÖ				
19	Perus- ja lukioasteen koulut	110				62	Liikunnan koulutuskeskukset	321			
00828	Toivonlinnan yhteiskoulu	110	602	2	02	01729	Suomen urheiluoopisto	321	111	1	07
0215273-7	SUOMEN EVANKELISLUTERILAINEN KANSANLÄHETYS RY					0208850-1	SUOMEN YRITTÄJÄOPISTON KANNATUS OY				
63	Kansanopistot	71				23	Ammatilliset erikoisoppilaitokset	526			
10009	Kansanlähetysoopisto	71	086	1	05	01292	Suomen Yrittäjäopisto	526	233	2	14
1474763-1	SUOMEN HUMANISTINEN AMMATTIKORKEAKOULU OY					0200129-3	SVENSKA FOLKSKOLANS VÄNNER R.F.				
41	Ammattikorkeakoulut	1 450				65	Opintokeskukset	3 207			
02631	Humanistinen ammattikorkeak.	1 450	091	1	01	09909	Svenska studiecetralen	3 207	091	1	01
1728925-0	SUOMEN ILMALUOPISTO OY					1648362-5	SVENSKA FRAMTIDSSKOLAN I HELSINGFORSREGIONEN AB				
23	Ammatilliset erikoisoppilaitokset	86				21	Ammatilliset oppilaitokset	919			
10015	Suomen Ilmailuopisto	86	609	2	04	10016	Yrkesinstitutet Practicum	919	091	1	01

Yksityinen koulutuksen järjestäjänä – En privat instans som utbildningsanordnare

Tunnus Kod	Nimi Namn	Opiskelijoita Studeraende 20.9.2005	Kunta Kommun	Lääni Län	Maakunta Landskap	Tunnus Kod	Nimi Namn	Opiskelijoita Studeraende 20.9.2005	Kunta Kommun	Lääni Län	Maakunta Landskap
0149830-6	SYLVIA-KOTI YHDISTYS RY					0202493-8	TOIMELAN SETLEMENTTI RY				
12	Peruskouluasteen erityiskoulut	40				64	Kansalaisopistot	1 750			
03409	Sylvia-kodin koulu	40	398	1	07	02038	Toimelan vapaaopisto	1 750	091	1	01
0829590-7	TAMPELLAN TEOLLISUUSOPPILAITOS OY					0203131-0	TOIMIHENKILÖJÄRJESTÖJEN OPINTOLIITTO RY				
23	Ammatilliset erikoisoppilaitokset	80				63	Kansanopistot	14			
01139	Tampellan Teollisuusoppilaitos	80	837	2	06	01705	Aktiivi-instituutti	14	091	1	01
0155651-0	TAMPEREEN AIKUISKOULUTUSSÄÄTIÖ					64	Kansalaisopistot	4 700			
24	Ammatilliset aikuiskoulutuskesk.	3 635				02042	Helsingin aikuisopisto	4 700	091	1	01
01595	Tampereen amm.aik.koul.keskus	3 635	837	2	06	0346361-7	TOIMIHENKILÖJÄRJESTÖJEN SIVISTYSLIITTO TJS				
0155581-7	TAMPEREEN KESÄYLIPISTOYHDISTYS RY.					65	Opintokeskukset	2 500			
66	Kesäyliopistot	3 136				09905	Toimihenkilöjärj.TJS op.keskus	2 500	091	1	01
09937	Tampereen kesäyliopisto	3 136	837	2	06	0191024-1	TOIVOLA-LUOTOLAN SETLEMENTTI RY				
0206148-0	TAMPEREEN MUSIIKKIOPISTON SÄÄTIÖ					64	Kansalaisopistot	900			
61	Musiikkioppilaitokset	1 394				02272	Toivola-Luotolan kansalaisop.	900	240	5	19
01931	Tampereen konservatorio	1 394	837	2	06	0681365-1	TOP-INSTITUUTTI OY				
0214461-4	TAMPEREEN NUORTEN MIESTEN KRISTILLINEN YHDISTYS RY					23	Ammatilliset erikoisoppilaitokset	128			
61	Musiikkioppilaitokset	973				10025	Suomen ympäristöopisto SYKLI	128	694	1	05
01979	Pirkanmaan musiikkiopisto	973	837	2	06	0206657-2	TOUKOLAN SETLEMENTTI RY				
0206162-4	TAMPEREEN STEINER-KOULUYHDISTYS RY					64	Kansalaisopistot	1 349			
19	Perus- ja lukioasteen koulut	774				02138	Toukolan kansalaisopisto	1 349	285	1	08
00496	Tampereen Rudolf Steiner-koulu	774	837	2	06	1019669-2	TOYOTA AUTO FINLAND OY				
0155643-0	TAMPEREEN TALOUSKOULUYHDISTYS RY.					23	Ammatilliset erikoisoppilaitokset	79			
21	Ammatilliset oppilaitokset	236				01203	Toyota ammattioppilaitos	79	092	1	01
01403	Tampereen kotitalousoppilaitos	236	837	2	06	0141911-0	TS-YHTYMÄ OY				
1099221-8	TAMPEREEN URHEILUHIEROJAKOULU OY					23	Ammatilliset erikoisoppilaitokset	7			
99	Muut oppilaitokset	128				01140	Turun Sanomain ammattioppil.	7	853	2	02
02320	Tampereen urheiluhierojakoulu	128	837	2	06	0858476-8	TUL:N KISAKESKUSSÄÄTIÖ				
0206183-5	TAMPEREEN YHTEISKOULUN SÄÄTIÖ					62	Liikunnan koulutuskeskukset	15			
15	Lukiot	664				01769	Urheiluopisto Kisakeskus	15	606	1	01
00819	Tampereen yhteiskoulun lukio	664	837	2	06	0142247-5	TURUN AIKUISKOULUTUSSÄÄTIÖ				
0166930-4	TANHUVAARAN SÄÄTIÖ					24	Ammatilliset aikuiskoulutuskesk.	1 463			
62	Liikunnan koulutuskeskukset	61				01707	Turun amm.aikuiskoulut.keskus	1 463	853	2	02
01767	Tanhuvaaran urheiluopisto	61	740	3	10	66	Kesäyliopistot	3 400			
0872020-5	TEAK OY					09938	Turun kesäyliopisto	3 400	853	2	02
24	Ammatilliset aikuiskoulutuskesk.	493				0276652-8	TURUN AMMATTIOPISTOSSÄÄTIÖ				
01596	Teuvan aikuiskoul.kesk.Teak Oy	493	846	2	14	21	Ammatilliset oppilaitokset	271			
1506739-8	TEOLLISUUDEN OPPIMISPAIKKA OY					01168	TAO, Turun Ammattiopistosäätiö	271	853	2	02
23	Ammatilliset erikoisoppilaitokset	1 743				0204843-8	TURUN KONSERVATORION KANNATUSYHDISTYS R.Y.				
01142	Teollisuuden Oppimispaikka	1 743	179	2	13	61	Musiikkioppilaitokset	705			
0172730-8	TOHTORI MATTHIAS INGMANIN SÄÄTIÖ					01932	Turun konservatorio	705	853	2	02
21	Ammatilliset oppilaitokset	254				0915313-4	TURUN KRISTILLISEN OPISTON SÄÄTIÖ				
01829	Ingmanin käsi- ja taidet.oppil	254	749	3	11	63	Kansanopistot	411			
						01690	Turun kristillinen opisto	411	853	2	02

Yksityinen koulutuksen järjestäjänä – En privat instans som utbildningsanordnare

Tunnus Kod	Nimi Namn	Opiskelijoita Studerande 20.9.2005	Kunta Kommun	Läni Län	Maakunta Landskap	Tunnus Kod	Nimi Namn	Opiskelijoita Studerande 20.9.2005	Kunta Kommun	Läni Län	Maakunta Landskap
1054250-8	TURUN SEUDUN MUSIIKKIOPISTON KANNATUSYHDISTYS RY.					0163408-0	VALKEALAN KRISTILLISEN KANSANOPISTON KANNATUSYHDISTYS RY				
61 Musiikkioppilaitokset		925				63 Kansanopistot		73			
02525	Turun seudun musiikkiopisto	925	853	2	02	01693	Valkealan krist.kansanopisto	73	909	1	08
0522560-4	TURUN SEUDUN STEINERKOULUYHDISTYS RY					0143991-2	VALMET AUTOMOTIVE OY				
11 Peruskoulut		240				23 Ammatilliset erikoisoppilaitokset		..			
03548	Turun Steiner-koulu	240	853	2	02	02407	Valmet Automotive Oy teoll.opp	..	895	2	02
0202496-2	TYÖTEHOSEURA RY					1053500-9	VALTAKUNNALLINEN VALMENNUS- JA LIIKUNTAKESKUS OY				
21 Ammatilliset oppilaitokset		123				62 Liikunnan koulutuskeskukset		152			
01361	Työtehoseuran Lönnrot opisto	123	737	1	01	01727	Liikuntakeskus Pajulahti	152	532	1	07
24 Ammatilliset aikuiskoulutuskesk.		1 056				0582163-3	VANTAAN SEUDUN STEINERKOULUN KOULUYHDISTYS RY				
01831	Työtehoseuran amm.aik.koul.kes	1 056	543	1	01	11 Peruskoulut		238			
0215377-2	TYÖVÄEN AKATEMIAN KANNATUSOSAKEYHTIÖ					03549	Vantaan seudun steinerkoulu	238	092	1	01
63 Kansanopistot		138				0603404-1	VAPAAN KYLÄKOULUN KANNATUSYHDISTYS RY				
01692	Työväen akatemia	138	235	1	01	11 Peruskoulut		107			
0215382-8	TYÖVÄEN SIVISTYSLIITTO TSL RY					03542	Sammatin Vapaa Kyläkoulu	107	737	1	01
65 Opintokeskukset		8 105				0155689-5	VARALAN SÄÄTIÖ				
09906	Työväen siv.liitto TSL op.kesk	8 105	091	1	01	62 Liikunnan koulutuskeskukset		175			
0200376-6	TÖÖLÖN YHTEISKOULU OSAKEYHTIÖ					01730	Varalan urheiluopisto	175	837	2	06
15 Lukiot		902				0136193-2	VARSINAIS-SUOMEN AIKUISKOULUTUSSÄÄTIÖ				
00539	Töölön yht.koulun aikuislukio	902	091	1	01	63 Kansanopistot		48			
19 Perus- ja lukioasteen koulut		537				01694	Varsinais-Suomen kansanopisto	48	577	2	02
03408	Töölön yhteiskoulu	537	091	1	01	0991601-5	VIHREÄ SIVISTYSLIITTO R.Y.				
0433113-0	UNDERSTÖDSFÖRENINGEN FÖR MUSIKINSTITUTET ARKIPELAG RF					65 Opintokeskukset		86			
61 Musiikkioppilaitokset		590				02450	Vihreä Siv. ja Op.kesk, ViSiO	86	091	1	01
02306	Musikintitutet Arkipelag	590	573	2	02	0202581-8	VIIPURIN REAALIKOULU OY				
1041090-0	UPM-KYMMENE OYJ					19 Perus- ja lukioasteen koulut		740			
23 Ammatilliset erikoisoppilaitokset		95				03401	Maunulan yht.k.-Hgin mat.lukio	740	091	1	01
01120	Kymin teollisuusoppilaitos	..	306	1	08	1086699-1	VIITTAKIVI OY				
02528	UPM-Kymmene Oy Teoll.op,Lotila	95	908	2	06	63 Kansanopistot		35			
1541726-3	UPONOR SUOMI OY					01695	Viittakiven opisto	35	083	1	05
23 Ammatilliset erikoisoppilaitokset		60				1442813-9	VOGUE GROUP OY				
01129	Askon ammattioppilaitos	60	398	1	07	23 Ammatilliset erikoisoppilaitokset		62			
0209603-4	VAASAN KESÄYLIOPISTO RY - VASA SOMMARUNIVERSITET RF					01118	Suomen Trikoon amm.kurssikoulu	62	837	2	06
66 Kesäyliopistot		1 350				0195200-3	VUOKATIN SÄÄTIÖ				
09939	Vaasan kesäyliop.-Vasa sommarun	1 350	905	2	15	62 Liikunnan koulutuskeskukset		34			
0566531-9	VAASAN STEINER-PEDAGOGIIKAN KANNATUSYHDISTYS RY					01768	Vuokatin urheiluopisto	34	765	4	18
11 Peruskoulut		122				0202593-0	VÄINÖ VOIONMAAN SÄÄTIÖ				
03550	Vaasan Rudolf Steiner -koulu	122	905	2	15	63 Kansanopistot		127			
1453158-2	VAKUUTUSTIEDON KEHITTÄMISSÄÄTIÖ					01696	Voionmaan opisto	127	980	2	06
23 Ammatilliset erikoisoppilaitokset		256				0773744-3	WÄRTSILÄ FINLAND OY				
02574	Vakuutusalan koulutuskeskus	256	091	1	01	23 Ammatilliset erikoisoppilaitokset		3 515			
0636932-7	VALAMON KANSANOPISTO					01150	Wärtsilä Vaasan konepajakoulu	3 515	905	2	15
63 Kansanopistot		22									
02316	Valamon kansanopisto	22	090	3	10						

Yksityinen koulutuksen järjestäjänä – En privat instans som utbildningsanordnare

Tunnus Kod	Nimi Namn	Opiskelijoita Studerande 20.9.2005	Kunta Kommun	Lääni Län	Maakunta Landskap	Tunnus Kod	Nimi Namn	Opiskelijoita Studerande 20.9.2005	Kunta Kommun	Lääni Län	Maakunta Landskap
0210814-6 YLITORNION KRISTILLISEN OPISTON KANNATUSYHDISTYS RY.						0205099-2 ÅLANDS SLJÖD OCH HANTVERK RF					
63	Kansanopistot	64				21	Ammatilliset oppilaitokset	11			
01699	Ylitornion kristillinen opisto	64	976	5	19	02596	Ålands hantverksskola	11	771	6	21
0210830-6 YLITORNION YHTEISKOULUN KANNATUSOSAKEYHTIÖ						0209276-2 ÖSTERBOTTENS SVENSKA KRISTLIGA FOLKHÖGSKOLESÄLLSKAP R.F.					
15	Lukiot	106				63	Kansanopistot	53			
00946	Ylitornion yhteiskoulun lukio	106	976	5	19	01652	Kr.folkhögskolan i Nykarleby	53	893	2	15

**Ahvenanmaan maakunta koulutuksen järjestäjänä –
Landskapet Åland som utbildningsanordnare**

Tunnus Kod	Nimi Namn	Opiskelijoita Studerande 20.9.2005	Kunta Kommun	Läni Län	Maakunta Landskap	Tunnus Kod	Nimi Namn	Opiskelijoita Studerande 20.9.2005	Kunta Kommun	Läni Län	Maakunta Landskap
---------------	--------------	--	-----------------	-------------	----------------------	---------------	--------------	--	-----------------	-------------	----------------------

**Ahvenanmaan maakunta koulutuksen järjestäjänä –
Landskapet Åland som utbildningsanordnare**

0204999-1 BRÄNDÖ KOMMUN

11 Peruskoulut	59				
06859 Brändö låg- och högstadium	53	035	6	21	
08930 Lappo skola	6	035	6	21	

0144682-1 ECKERÖ KOMMUN

11 Peruskoulut	65				
06863 Eckerö lågstadium	65	043	6	21	

0205003-6 FINSTRÖMS KOMMUN

11 Peruskoulut	142				
03249 Källbo skola	140	060	6	21	
06866 Pålbole lågstadium	2	060	6	21	

0282394-0 FÖGLÖ KOMMUN

11 Peruskoulut	59				
06867 Föglö grundskola	59	062	6	21	

0205012-4 GETA KOMMUN

11 Peruskoulut	25				
06868 Geta lågstadium	25	065	6	21	

0205014-0 HAMMARLANDS KOMMUN

11 Peruskoulut	100				
06869 Näfsby lågstadium	100	076	6	21	

0205023-9 JOMALA KOMMUN

11 Peruskoulut	315				
03348 Södersunda lågstadium	83	170	6	21	
06871 Vikingaåsens lågstadium	232	170	6	21	

0205030-0 KUMLINGE KOMMUN

11 Peruskoulut	32				
06875 Kumlinge låg- och högstadium	32	295	6	21	

0205032-7 KÖKARS KOMMUN

11 Peruskoulut	33				
06876 Kökars låg- och högstadium	33	318	6	21	

0145076-7 LANDSKAPET ÅLAND

15 Lukiot	450				
00962 Ålands lyceum	450	478	6	21	

21 Ammatilliset oppilaitokset

01279 Ålands handelsläroverk	96	478	6	21	
01419 Ålands hotell-restaurangskola	103	478	6	21	
01510 Ålands naturbruksskola	40	170	6	21	
01573 Ålands sjömansskola	137	478	6	21	
02526 Ålands vårdinstitut	100	478	6	21	
01110 Ålands yrkesskola	280	478	6	21	

41 Ammattikorkeakoulut	372				
10031 Högskolan på Åland	372	478	6	21	

61 Musiikkioppilaitokset	252				
10004 Ålands musikinstitut	252	478	6	21	

63 Kansanopistot	57				
01701 Ålands folkhögskola	57	060	6	21	

0205034-3 LEMLANDS KOMMUN

11 Peruskoulut	135				
06877 Lemlands lågstadium	135	417	6	21	

0205038-6 LUMPARLANDS KOMMUN

11 Peruskoulut	27				
06878 Lumparlands lågstadium	27	438	6	21	

0205071-4 MARIEHAMNS STAD

11 Peruskoulut	1 096				
03376 Strandnäs skola	409	478	6	21	
06882 Ytternäs lågstadium	262	478	6	21	
06880 Övernäs högstadium	227	478	6	21	
06883 Övernäs lågstadium	198	478	6	21	

64 Kansalaisopistot	2 380				
02336 Medborg.instit. i Mariehamn	2 380	478	6	21	

0216345-2 NORRA ÅLANDS HÖGSTADIEDISTRIKT

11 Peruskoulut	257				
06865 Godby högstadium	257	060	6	21	

0205119-4 SALTVIKS KOMMUN

11 Peruskoulut	125				
06884 Rangsby lågstadium	57	736	6	21	
06885 Ödkarby lågstadium	68	736	6	21	

0205121-5 SOTTUNGA KOMMUN

11 Peruskoulut	14				
06886 Sottunga låg- och högstadium	14	766	6	21	

0205125-8 SUNDS KOMMUN

11 Peruskoulut	2				
06888 Sunds lågstadium	2	771	6	21	

0205024-7 SÖDRA ÅLANDS HÖGSTADIEDISTRIKT KF

11 Peruskoulut	402				
06873 Kyrkby högstadium	402	170	6	21	

0205126-6 VÄRDÖ KOMMUN

11 Peruskoulut	26				
06889 Vårdö lågstadium	26	941	6	21	

2 *Oppilaitokset lääneittäin ja kunnittain 2005*
Läroanstalter efter län och kommun 2005

1 Etelä-Suomen lääni – Sörda Finlands län

Tunnus Kod	Nimi Namn	Opiskelijoita Studeraende 20.9.2005	Tunnus Kod	Nimi Namn	Opiskelijoita Studeraende 20.9.2005	Tunnus Kod	Nimi Namn	Opiskelijoita Studeraende 20.9.2005
---------------	--------------	---	---------------	--------------	---	---------------	--------------	---

1 Etelä-Suomen lääni – Sörda Finlands län

754 Anjalankoski			015 Artjärvi			018 Askola		
11 Peruskoulut		1 995	11 Peruskoulut		103	11 Peruskoulut		740
<i>Oppilaita vuosiluokilla 1-6</i>		1 144	<i>Oppilaita vuosiluokilla 1-6</i>		103	<i>Oppilaita vuosiluokilla 1-6</i>		460
07811 Anjalan koulu		179	07259 Kirkonkylän koulu		39	07252 Juornaankylän ala-aste		56
Anjalantie 5 46910 Anjalankoski			Koulutie 22 16200 Artjärvi			Huhdintie 58 07680 Juornaankylä		
07813 Enäjärven koulu		19	07260 Ratulan koulu		31	07253 Kirkonkylän ala-aste		140
Sorsankuja 3 46450 Enäjärvi			Ratulantie 384 16200 Artjärvi			Askolantie 33 07500 Askola		
07816 Kaipiaisten koulu		42	07261 Vuorenmäen koulu		33	07254 Monninkylän ala-aste		139
Vanhatie 1 46400 Kaipiainen			Salmelantie 222 16200 Artjärvi			Soidinsuontie 5 07230 Monninkylä		
07817 Keltakankaan koulu		44				07256 Särkijärven ala-aste		81
Sairaalanatie 13 A 46860 Anjalankoski						Myrskyläntie 379 07590 Huuvari		
07820 Liikkalan koulu		40	016 Asikkala			07257 Vahijärven ala-aste		44
Kujalankulmantie 11 46750 Liikkala			11 Peruskoulut		606	Hänninmäentie 103 07510 Vakkola		
07822 Muhniemen koulu		44	<i>Oppilaita vuosiluokilla 1-6</i>		606	<i>Oppilaita vuosiluokilla 7-9</i>		280
Elimäentie 744 A 46960 Muhniemi			03518 Anianpellon koulu		124	07251 Askolan koulu		280
07832 Saviniemen koulu		279	PL 6 17201 Vääksey			Linnankoskentie 49 07510 Vakkola		
Kaarlontie 2 46800 Anjalankoski			07351 Kalkkisten koulu		27			
07828 Tehtaanmäen koulu		137	Kenttätie 5 17240 Kalkkinen			15 Lukiot		149
Pihtoajantie 8 46920 Anjalankoski			07353 Kurhilan koulu		41	00009 Askolan lukio		149
07830 Ummeljoen koulu		133	Hilliläntie 207 17430 Kurhila			Helkamäentie 30 07230 Monninkylä		
Kansakouluntie 6 46810 Anjalankoski			07355 Urajärven koulu		19			
07831 Viialan koulu		227	Urajärvenraitti 151 17150 Urajärvi			044 Elimäki		
Opintie 5 46800 Anjalankoski			07356 Vesivehmaan koulu		54	11 Peruskoulut		1 017
<i>Oppilaita vuosiluokilla 7-9</i>		313	Vesivehmaantie 285 17130 Vesivehmaa			<i>Oppilaita vuosiluokilla 1-6</i>		637
07809 Myllykosken yhteiskoulu		313	07357 Viitailan koulu		15	07426 Korian koulu		368
Länsiasemantie 1-3 46800 Anjalankoski			Hautontie 61 17410 Viitaila			Koulutie 16 45610 Koria		
<i>Oppilaita vuosiluokilla 1-9</i>		538	07358 Vääkсын koulu		296	07427 Löytyn koulu		27
07808 Inkeroisten yhteiskoulu		386	PL 6 17201 Vääksey			Lakiasuontie 254 47110 Löytty		
PL 21 46901 Anjalankoski			07359 Äinä-Vähimaan koulu		30	07428 Mustilan koulu		60
07810 Sippolan koulu		152	Padasjoentie 456 17450 Iso-Äiniö			Alppirusuontie 99 47200 Elimäki		
Sippolantie 15 46710 Sippola			12 Peruskoulun erityiskoulut		37	07429 Niinimäen koulu		30
12 Peruskoulun erityiskoulut		27	07360 Kanavan koulu		37	Kukonojantie 51 45610 Koria		
03269 Sippolan Hovin koulu		27	PL 6 17201 Vääksey			07430 Peippolan koulu		73
Sippolantie 1 46710 Sippola			19 Perus- ja lukioasteen koulut		483	Vanhamaantie 190 47200 Elimäki		
15 Lukiot		221	07350 Vääkсын Yhteiskoulu		483	07431 Ratulan koulu		37
00516 Anjalankosken lukio		221	PL 6 17201 Vääksey			Ratulantie 709 47260 Ratula		
Kaarlontie 2 46800 Anjalankoski			21 Ammatilliset oppilaitokset		344	07433 Soiniityn koulu		23
99 Muut oppilaitokset		1 600	02564 Päijänne-instituutti		344	Soiniityntie 788 A 47200 Elimäki		
01655 Kymenlaakson Opisto		1 600	Laurellintie 55 17320 Asikkala			07434 Takamaan koulu		19
Marintie 9 46900 Anjalankoski						Takamaantie 350 45610 Koria		
						<i>Oppilaita vuosiluokilla 7-9</i>		380
						07425 Elimäen yläaste		380
						Vanhamaantie 28 47200 Elimäki		

1 Etelä-Suomen lääni – Sörda Finlands län

Tunnus Kod	Nimi Namn	Opiskelijoita Studerande 20.9.2005	Tunnus Kod	Nimi Namn	Opiskelijoita Studerande 20.9.2005	Tunnus Kod	Nimi Namn	Opiskelijoita Studerande 20.9.2005
15	Lukiot	144	03362	Kirkkojärven koulu PL 3504 02070 Espoon kaupunki	150	03238	Perkkaanpuiston koulu PL 3107 02070 Espoon kaupunki	180
00046	Elimäen lukio Vanhamaantie 28 47200 Elimäki	144	03324	Komeetan koulu PL 21306 02070 Espoon kaupunki	308	03613	Postipuun koulu PL 3109 02070 Espoon kaupunki	255
64	Kansalaisopistot	925	03150	Kungsgårdsskolan PB 78301 02070 Esbo stad	122	03138	Päivänkehrän koulu PL 3304 02070 Espoon kaupunki	555
02125	Elimäen kansalaisopisto PL 4 47201 Elimäki	925	03126	Laajalahden koulu PL 14301 02070 Espoon kaupunki	296	03140	Rastaalan koulu PL 3102 02070 Espoon kaupunki	502
049	Espoo		03151	Lagstads skola PB 77302 02070 Esbo stad	202	03154	Rödskogs skola PB 94302 02070 Esbo stad	36
11	Peruskoulut	26 704	03127	Lahnuksen koulu PL 97301 02070 Espoon kaupunki	156	03142	Sepon koulu PL 3203 02070 Espoon kaupunki	311
	<i>Oppilaita vuosiluokilla 1-6</i>	16 277	03325	Latokasken koulu PL 3403 02070 Espoon kaupunki	274	03155	Smedsby skola PB 75302 02070 Esbo stad	119
03117	Aarnivalkean koulu PL 10301 02070 Espoon kaupunki	261	03363	Laurinlahden koulu PL 3404 02070 Espoon kaupunki	347	03143	Soukan koulu PL 3408 02070 Espoon kaupunki	615
03118	Auroran koulu PL 3507 02070 Espoon kaupunki	334	03741	Lintulaakson koulu PL 3104 02070 Espoon kaupunki	362	03491	Sunan koulu PL 3509 02070 Espoon kaupunki	228
03147	Bemböle skola PB 74304 02070 Esbo stad	65	03128	Lintuvaaran koulu PL 66305 02070 Espoon kaupunki	266	03593	Taavinkylän koulu PL 18303 02070 Espoon kaupunki	345
03148	Boställsskolan PB 65303 02070 Esbo stad	65	03129	Lähterännan koulu PL 72305 02070 Espoon kaupunki	239	03384	Tiistilän koulu PL 3305 02070 Espoon kaupunki	336
03563	Eestinkallion koulu PL 3409 02070 Espoon kaupunki	323	03131	Mankkaanpuron koulu PL 3205 02070 Espoon kaupunki	308	03452	Toppelundin koulu PL 17301 02070 Espoon kaupunki	247
03725	Espoon kristillinen koulu Ukkohauentie 11-13 C 02170 Espoo	105	03132	Matinlahden koulu PL 3301 02070 Espoon kaupunki	488	03144	Tuomarilan koulu PL 76301 02070 Espoon kaupunki	166
03733	Finno skola PB 3440 02070 Esbo stad	300	03152	Mattbergsskolan PB 23303 02070 Esbo stad	295	03492	Tähtiniityn koulu PL 3302 02070 Espoon kaupunki	284
03119	Friisilän koulu PL 24301 02070 Espoon kaupunki	164	03326	Meritorin koulu PL 3405 02070 Espoon kaupunki	272	03145	Veräjapellon koulu PL 3106 02070 Espoon kaupunki	163
03120	Hansakallion koulu PL 3502 02070 Espoon kaupunki	318	03282	Meriusvan koulu PL 32311 02070 Espoon kaupunki	119	03146	Viherkallion koulu PL 3103 02070 Espoon kaupunki	206
03761	Hösmäriipuiston koulu PL 76309 02070 Espoon kaupunki	61	03608	Mikkelän koulu PL 3506 02070 Espoon kaupunki	276	03564	Vindängens skola PB 3240 02070 Esbo stad	197
03121	Iivisniemen koulu PL 26305 02070 Espoon kaupunki	356	03133	Mäkkylän koulu PL 65301 02070 Espoon kaupunki	134	03141	Westendipuiston koulu PL 3202 02070 Espoon kaupunki	308
03695	Jalavapuiston koulu PL 3503 02070 Espoon kaupunki	398	03153	Mårtensbro skola PB 32304 02070 Esbo stad	273	03742	Ymmerstan koulu PL 75303 02070 Espoon kaupunki	205
03122	Jousenkaaren koulu PL 12301 02070 Espoon kaupunki	303	03134	Niipperin koulu PL 3508 02070 Espoon kaupunki	231		<i>Oppilaita vuosiluokilla 7-9</i>	6 499
03123	Jupperin koulu PL 3110 02070 Espoon kaupunki	496	03135	Niittykummun koulu PL 3201 02070 Espoon kaupunki	246	03728	Espoo International School PL 3222 02070 Espoon kaupunki	158
03648	Kantokasken koulu PL 3402 02070 Espoon kaupunki	405	03136	Nuuksion koulu PL 82301 02070 Espoon kaupunki	69	03161	Espoon yhteislyseon koulu PL 3522 02070 Espoon kaupunki	245
03149	Karamalmens skola PB 61302 02070 Esbo stad	189	03137	Nöykkiönlaakson koulu PL 3407 02070 Espoon kaupunki	348	03157	Espoonlahden koulu PL 3423 02070 Espoon kaupunki	447
03490	Karamzinin koulu PL 3505 02070 Espoon kaupunki	481	03139	Pakankylän koulu PL 74302 02070 Espoon kaupunki	47	03158	Haukilahden koulu PL 3224 02070 Espoon kaupunki	293
03124	Karhusuon koulu PL 81301 02070 Espoon kaupunki	211				03713	Järvenperän koulu PL 3523 02070 Espoon kaupunki	368
03488	Kilon koulu PL 3101 02070 Espoon kaupunki	356						

1 Etelä-Suomen lääni – Sörda Finlands län

Tunnus Kod	Nimi Namn	Opiskelijoita Studerande 20.9.2005	Tunnus Kod	Nimi Namn	Opiskelijoita Studerande 20.9.2005	Tunnus Kod	Nimi Namn	Opiskelijoita Studerande 20.9.2005
03159	Kaitaan koulu PL 3421 02070 Espoon kaupunki	294	12 Peruskoulun erityiskoulut		346	21 Ammatilliset oppilaitokset		5 113
03160	Karakallion koulu PL 3121 02070 Espoon kaupunki	369	03477 Eestinmetsän koulu PL 3118 02070 Espoon kaupunki		59	02544 Espoon liiketalousinstituutti Rehtorintie 11 02360 Espoo		1 317
03364	Kuitinmäen koulu PL 3321 02070 Espoon kaupunki	393	03677 Keinumäen koulu PL 74301 02070 Espoon kaupunki		..	02491 Espoon palvelualuejen oppil. PL 77702 02070 Espoon kaupunki		933
03163	Leppävaaran koulu PL 3122 02070 Espoon kaupunki	260	03171 Koulumäen koulu PL 3416 02070 Espoon kaupunki		91	02587 Espoon tekniikan ja kultt. opp Matinkatu 3 02230 Espoo		1 241
03696	Lintumetsän koulu PL 3123 02070 Espoon kaupunki	395	03494 Merisaappaan koulu PL 32301 02070 Espoon kaupunki		8	02415 Espoon terveys-sos.alan oppil. PL 77704 02070 Espoon kaupunki		1 532
03609	Mankkaan koulu PL 3225 02070 Espoon kaupunki	363	03690 Rinnekodin koulu Rinnekodintie 10 02980 Espoo		22	01165 Kelloseppäkoulu Opinkuja 6 02100 Espoo		90
03164	Matinkylän koulu PL 3322 02070 Espoon kaupunki	399	03493 Tähtitarhan koulu PL 3302 02070 Espoon kaupunki		47	22 Ammatill. erityisoppilaitokset		213
03169	Mattlidens skola PB 3341 02070 Esbo stad	311	03172 Vallivaaran koulu PL 3116 02070 Espoon kaupunki		81	01175 Arlainstituutti Puustellinmäki 4-6 02650 Espoo		213
03454	Nöykkiön koulu PL 3422 02070 Espoon kaupunki	442	03170 Veräjänkulman koulu PL 3117 02070 Espoon kaupunki		38	23 Ammatill. erikoisoppilaitokset		434
03628	Olarin koulu PL 3323 02070 Espoon kaupunki	249	15 Lukiot		6 547	01429 K-instituutti Siikajärventie 88-90 02860 Espoo		434
03166	Pohjois-Tapiolan koulu PL 3223 02070 Espoon kaupunki	332	00545 Espoon aikuislukio PL 3235 02070 Espoon kaupunki		1 761	29 Sotilasalan ammatill. oppil.		..
03634	Saarnilaakson koulu PL 3521 02070 Espoon kaupunki	437	00039 Espoon yhteislyseon lukio PL 3535 02070 Espoon kaupunki		187	01850 Raja- ja merivartiokoulu PL 5 02151 Espoo		..
03633	Sökövikens skola PB 32307 02070 Esbo stad	288	00093 Espoonlahden lukio PL 3435 02070 Espoon kaupunki		558	41 Ammattikorkeakoulu		5 629
03167	Tapiolan koulu PL 3221 02070 Espoon kaupunki	456	00494 Etelä-Tapiolan lukio PL 3234 02070 Espoon kaupunki		427	02474 EVTEK-ammattikorkeakoulu Vanha maantie 6 02600 Espoo		5 514
	<i>Oppilaita vuosiluokilla 1-9</i>	3 928	00040 Haukilahden lukio PL 3238 02070 Espoon kaupunki		346	02557 Poliisiammattikorkeakoulu PL 13 02151 Espoo		115
03554	Espoon steinerkoulu Olarinniityntie 10 02210 Espoo	244	00916 Kaitaan lukio PL 3434 02070 Espoon kaupunki		284	42 Yliopistot		14 585
03740	Juvanpuiston koulu PL 3529 02070 Espoon kaupunki	435	00588 Kuninkaantien lukio PL 3534 02070 Espoon kaupunki		547	01907 Teknillinen korkeakoulu PL 1000 02015 TTK		14 585
03237	Kalajärven koulu PL 3530 02070 Espoon kaupunki	411	00423 Leppävaaran lukio PL 3134 02070 Espoon kaupunki		350	61 Musiikkioppilaitokset		3 289
03235	Keski-Espoon koulu PL 3528 02070 Espoon kaupunki	394	00128 Mattlidens gymnasium PB 3340 02070 Esbo stad		474	01934 Espoon musiikkiopisto PL 6666 02070 Espoon kaupunki		1 345
03731	Kilonpuiston koulu PL 3129 02070 Espoon kaupunki	594	00565 Olarin lukio PL 3334 02070 Espoon kaupunki		380	01923 Musiikkiopisto Juvenalia Soittoniekanaukio 1 B 02600 Espoo		1 261
03130	Mainingin koulu PL 3429 02070 Espoon kaupunki	549	00434 Pohjois-Espoon lukio PL 3536 02070 Espoon kaupunki		64	01924 Musikintitutet Kungsvägen Kannbrobacken 6 02770 Esbo		683
03727	Martinkallion koulu PL 3428 02070 Espoon kaupunki	365	00649 Pohjois-Tapiolan lukio PL 3237 02070 Espoon kaupunki		326	62 Liikunnan koulutuskeskukset		61
03730	Ruusutorpan koulu PL 3128 02070 Espoon kaupunki	474	00821 Tapiolan lukio PL 3236 02070 Espoon kaupunki		527	10036 Solvalla idrottsins(1.1.2003-) Nouvvägen 82 02820 Esbo		61
03168	Viharlaakson koulu PL 3124 02070 Espoon kaupunki	462	00903 Viharlaakson lukio PL 3136 02070 Espoon kaupunki		316	63 Kansanopistot		37
						-10030 Finns folkhögskola(1.1.2003-) Finnsbacken 4 02780 Esbo		37
						64 Kansalaisopistot		20 500
						02020 Espoon kaup.työväenopisto PL 3173 02070 Espoon kaupunki		20 500

1 Etelä-Suomen lääni – Sörda Finlands län

Tunnus Kod	Nimi Namn	Opiskelijoita Studerande 20.9.2005	Tunnus Kod	Nimi Namn	Opiskelijoita Studerande 20.9.2005	Tunnus Kod	Nimi Namn	Opiskelijoita Studerande 20.9.2005
061	Forssa		07139	Kannusjärven koulu Keskikyläntie 233 49570 Kannusjärvi	55	08755	Hangö centralskola Halmstadsgatan 2 10900 Hangö	185
11	Peruskoulut	1 717	07795	Keskuskoulu Viipurinkatu 1 49400 Hamina	239	08756	Hangöby skola Hangöbyvägen 45 10940 Hangöby	73
	<i>Oppilaita vuosiluokilla 1-6</i>	899	07140	Kirkkojärven koulu Kirkkojärvi 347 49400 Hamina	48	08902	Hanko Pohjoisen koulu Riilahdenkatu 13 B 10900 Hanko	79
08185	Heikan koulu Saksankatu 23 30100 Forssa	155	07141	Metsäkylän koulu Tönnösentie 10 49540 Metsäkylä	33	08080	Keskuskoulu Halmstadinkatu 2 10900 Hanko	186
08187	Kojon ala-aste Pukkilantie 131 31130 Kojjärvi	65	07143	Neuvottoman koulu Suntiontie 1 49490 Neuvoton	117	08901	Lappohjan koulu Koulukuja 4 10820 Lappohja	27
08188	Matkun koulu Kreiviläntie 26 31110 Matku	56	07797	Poitsilan koulu Rastipolku 7 49460 Hamina	99	08900	Lappvik skola Skolgränd 4 10820 Lappvik	10
08189	Talsoilan koulu Talsoilankatu 32 30420 Forssa	289	07145	Pyhällön koulu Pyhällöntie 380 49660 Pyhäntö	49		<i>Oppilaita vuosiluokilla 7-9</i>	310
03260	Tölön koulu Pihlajakatu 9 30420 Forssa	254	07147	Summan koulu Summantie 46 49480 Summa	100	08754	Hangö högstadium PB 58 10901 Hangö	149
08190	Vierämän ala-aste Nokantie 2 30100 Forssa	80	07148	Uuden-Summan koulu Siitosentie 58 49420 Hamina	137	08078	Hankoniemen yläaste Haagapuisto 10900 Hanko	161
	<i>Oppilaita vuosiluokilla 1-9</i>	818	07149	Vilniemen koulu Kartanontie 265 49400 Hamina	47	12 Peruskoulun erityiskoulut		101
08181	Kuhalan peruskoulu Opintie 4 30300 Forssa	425		<i>Oppilaita vuosiluokilla 7-9</i>	343	08757	Centrumskolan Halmstadsgatan 2 10900 Hangö	29
08182	Linikkalan peruskoulu Koulukatu 5-7 30100 Forssa	393	07793	Pappilansalmen koulu Pappilankatu 1 49400 Hamina	343	08081	Keskustan koulu Esplanaadi 73 10900 Hanko	72
15 Lukiot		604		<i>Oppilaita vuosiluokilla 1-9</i>	535	15 Lukiot		155
00058	Forssan yhteislyseo Hämeentie 29 30100 Forssa	604	07137	Vehkalahden koulu Ruissalontie 10 49410 Poitsila	535	00073	Hangö gymnasium PB 58 10901 Hangö	86
21 Ammatilliset oppilaitokset		970	15 Lukiot		340	00072	Hankoniemen lukio Haagapuisto 10900 Hanko	69
02359	Forssan ammatti-instituutti Saksankatu 27 30100 Forssa	970	00071	Haminan lukio Torvensoittajankatu 2 49400 Hamina	340	63 Kansanopistot		77
24 Ammatill.aikuiskoulutuskesk.		905	21 Ammatilliset oppilaitokset		664	01625	Ev.folkhögsk.i Södra Finland Esplanaden 61 10900 Hangö	24
01590	Forssan amm.aikuiskoul.keskus PL 1 30101 Forssa	905	02430	Haminan ammattiopisto PL 60 49401 Hamina	664	01683	Suomen teologinen opisto Santalalan Kartanontie 177 10900 Hanko	53
61 Musiikkioppilaitokset		629	63 Kansanopistot		43	64 Kansalaisopistot		1 336
01936	Lounais-Hämeen musiikkiopisto Wahreninkatu 11 B 30100 Forssa	629	01637	Jamilahden kansanopisto Tikkupolku 1 49460 Hamina	43	02021	Hangon suom. kansalaisopisto Esplanadi 77 A 10900 Hanko	710
64 Kansalaisopistot		2 040	64 Kansalaisopistot		2 370	02047	Hangö sv.medborgarinstitut PB 22 10901 Hangö	626
02095	Forssan aikuisopisto Wahreninkatu 11 B 30100 Forssa	2 040	02126	Haminan kansalaisopisto PL 60 49401 Hamina	2 370	66 Kesäyliopistot		109
075 Hamina						09921	Hangö sommaruniversitet PB 22 10901 Hangö	109
11 Peruskoulut		2 174	078 Hanko					
	<i>Oppilaita vuosiluokilla 1-6</i>	1 296	11 Peruskoulut		904			
07794	Aseman koulu Rautatienkatu 6 49400 Hamina	184		<i>Oppilaita vuosiluokilla 1-6</i>	594			
07138	Husulan koulu Töytärintie 20 49510 Husula	188	08079	Hangonkylän koulu Hangonkyläntie 45 10940 Hangonkylä	34			

1 Etelä-Suomen lääni – Sörda Finlands län

Tunnus Kod	Nimi Namn	Opiskelijoita Studerande 20.9.2005	Tunnus Kod	Nimi Namn	Opiskelijoita Studerande 20.9.2005	Tunnus Kod	Nimi Namn	Opiskelijoita Studerande 20.9.2005
081	Hartola		083	Hauho		15	Lukiot	60
11	Peruskoulut	386	11	Peruskoulut	400	00077	Hausjärven lukio	60
	<i>Oppilaita vuosiluokilla 1-6</i>	241		<i>Oppilaita vuosiluokilla 1-6</i>	264		Koulutie 11 12100 Oitti	
07205	Kirkonkylän koulu	165	08121	Alvettulan koulu	66	63	Kansanopistot	71
	Kuninkaantie 14 19600 Hartola			Alvettulantie 183 14680 Alvettula		10009	Kansanlähetysoipisto	71
07210	Pohjolan koulu	42	08122	Eteläisten koulu	70		Opistotie 6 12310 Ryttylä	
	Pohjolantie 1 19620 Pohela			Hauhontie 1585 14770 Eteläinen		64	Kansalaisopistot	800
07212	Riihiniemen koulu	34	08123	Hankalan koulu	38	02097	Hausjärven kansalaisopisto	800
	Nokantie 314 19540 Koitti			Kirkkovainiontie 139 14700 Hauho			Keskustie 2-4 12100 Oitti	
	<i>Oppilaita vuosiluokilla 7-9</i>	145	08124	Kirkonkylän koulu	90			
07204	Tainionvirran koulu	145		Vihniöntie 4 14700 Hauho				
	Keskustie 24 19600 Hartola			<i>Oppilaita vuosiluokilla 7-9</i>	136			
99	Muut oppilaitokset	1 496	08120	Hauhon yläaste	136	111	Heinola	
01634	Itä-Hämeen opisto	1 496		Tanhuantie 2 14700 Hauho		11	Peruskoulut	2 136
	Kaikulantie 90 19600 Hartola			<i>Oppilaita vuosiluokilla 1-6</i>	1 135		<i>Oppilaita vuosiluokilla 1-6</i>	1 135
			63	Kansanopistot	35	07174	Jyrängön koulu	115
			01695	Viittakiven opisto	35		Koskensaaarentie 7 18150 Heinola	
				Viittakiventie 75 14700 Hauho		07192	Kirkonkylän koulu	255
							Koulukuja 1 18300 Heinola kk	
082	Hattula					07193	Lusin koulu	50
11	Peruskoulut	1 097	086	Hausjärvi			Lusinraitti 2 19210 Lusi	
	<i>Oppilaita vuosiluokilla 1-6</i>	725	11	Peruskoulut	1 029	07195	Myllyojan koulu	187
08232	Hurtttalan koulu	137		<i>Oppilaita vuosiluokilla 1-6</i>	755		Karjalantie 90 18600 Myllyoja	
	Vanhankirkontie 43 13720 Parola		06535	Erkylän koulu	23	07176	Seminaarin koulu	199
08233	Kosken koulu	17		Erkyläntie 536 11130 Riihimäki			Maaherrankatu 13 18100 Heinola	
	Takajärventie 27 B 13500 Hämeenlinna		06537	Hikiän koulu	67	07177	Tommolan koulu	266
08234	Lepaan koulu	52		Selänojantie 31 12240 Hikiä			Hiidenhaudantie 2 18100 Heinola	
	Tyrvännöntie 625 14610 Lepaa		06538	Karan koulu	43	07198	Vierumäen koulu	63
08235	Nihattulan koulu	39		Hausjärventie 1881 12350 Turkhauta			Tupamäentie 1 19110 Vierumäki	
	Mäntymäentie 55 13700 Parolannummi		06539	Karhin koulu	71		<i>Oppilaita vuosiluokilla 7-9</i>	545
08236	Parolan koulu	287		Karhinkulma 163 12240 Hikiä		07173	Lyseonmäen koulu	545
	Merventie 12 13720 Parola		06540	Kirkonkylän koulu	40		Savontie 19 18100 Heinola	
08237	Pekolan koulu	87		Kappalaisentie 55 12210 Hausjärvi			<i>Oppilaita vuosiluokilla 1-9</i>	456
	Aulangontie 629 A 13900 Pekola		06541	Monnin koulu	78	07175	Niemelän yhtenäiskoulu	456
08292	Pelkolan koulu	64		Rajalantie 140 05800 Hyvinkää			Puistokatu 1 18100 Heinola	
	Markkulanmäentie 6 13720 Parola		06542	Oitin koulu	230			
08239	Rahkoilan koulu	42		Koulunraitti 5 12100 Oitti		12	Peruskoulun erityiskoulut	..
	Kettumäentie 3 13880 Hattula		06544	Ryttylän koulu	203	03276	Reuman sairaalakoulu	..
	<i>Oppilaita vuosiluokilla 7-9</i>	372		Koulutie 14 12310 Ryttylä			18120 Heinola	
08230	Parolan Yhteiskoulu	372		<i>Oppilaita vuosiluokilla 7-9</i>	274	15	Lukiot	312
	Myllytie 33 13720 Parola		06534	Hausjärven yläaste	274	00078	Heinolan lukio	312
				Vartiomäentie 2 12100 Oitti			Rajakatu 29 18100 Heinola	
15	Lukiot	256	12	Peruskoulun erityiskoulut	33	21	Ammatilliset oppilaitokset	737
00665	Parolan lukio	256	06546	Vanhantien koulu	33	02548	Heinola-instituutti	737
	Myllytie 33 13720 Parola			Hikiäntie 10 12210 Hausjärvi			Opintie 1 18200 Heinola	
29	Sotilasalan ammatill.oppil.	..				61	Musiikkioppilaitokset	411
01853	Panssarikoulu	..				02340	Heinolan musiikkiopisto	411
	PL 5 13701 Parolannummi						Savontie 11 18100 Heinola	

1 Etelä-Suomen lääni – Sörda Finlands län

Tunnus Kod	Nimi Namn	Opiskelijoita Studerande 20.9.2005	Tunnus Kod	Nimi Namn	Opiskelijoita Studerande 20.9.2005	Tunnus Kod	Nimi Namn	Opiskelijoita Studerande 20.9.2005
62	Liikunnan koulutuskeskukset	321	03014	Konalan ala-asteen koulu PL 3204 00099 Helsingin kaupunki	239	03070	Munksnäs lägstadieskola PB 3065 00099 Helsingfors stad	207
01729	Suomen urheiluopisto Urheiluopistontie 373 19120 Vierumäki	321	03015	Kontulan ala-asteen koulu PL 3706 00099 Helsingin kaupunki	454	03668	Mustakiven ala-asteen koulu PL 3710 00099 Helsingin kaupunki	403
64	Kansalaisopistot	1 350	03480	Koskelan ala-asteen koulu PL 3305 00099 Helsingin kaupunki	105	03027	Myllypuron ala-asteen koulu PL 3711 00099 Helsingin kaupunki	405
02140	Heinolan kansalaisopisto Siltakatu 11 18100 Heinola	1 350	03576	Kotinummen ala-asteen koulu PL 3505 00099 Helsingin kaupunki	230	03071	Månsas lägstadieskola PB 3066 00099 Helsingfors stad	71
091	Helsinki		03064	Kottby lägstadieskola PB 3060 00099 Helsingfors stad	107	03674	Nordsjö lägstadieskola PB 3067 00099 Helsingfors stad	145
11	Peruskoulut	40 108	03065	Kronohagens lägstadieskola PB 3061 00099 Helsingfors stad	80	03418	Nurkkatien ala-asteen koulu PL 3509 00099 Helsingin kaupunki	176
	Oppilaita vuosiluokilla 1-6	24 655	03016	Kulosaaren ala-asteen koulu PL 3604 00099 Helsingin kaupunki	353	03030	Oulunkylän ala-asteen koulu PL 3404 00099 Helsingin kaupunki	664
03058	Blomängens lägstadieskola PB 3051 00099 Helsingfors stad	218	03017	Käpylän ala-asteen koulu PL 3306 00099 Helsingin kaupunki	436	03032	Pakilan ala-asteen koulu PL 3407 00099 Helsingin kaupunki	429
03059	Brändö lägstadieskola PB 3053 00099 Helsingfors stad	120	03067	Kärböle lägstadieskola PB 3062 00099 Helsingfors stad	64	03419	Paloheinän ala-asteen koulu PL 3409 00099 Helsingin kaupunki	495
03060	Cygnæus lägstadieskola PB 3054 00099 Helsingfors stad	231	03057	Laajasalon ala-asteen koulu PL 3612 00099 Helsingin kaupunki	390	03296	Pelimannin ala-asteen koulu PL 3212 00099 Helsingin kaupunki	315
03607	Degerö lägstadieskola PB 3055 00099 Helsingfors stad	150	03579	Laakavuoren ala-asteen koulu PL 3707 00099 Helsingin kaupunki	226	03533	Pihkapiiston ala-asteen koulu PL 3213 00099 Helsingin kaupunki	265
03061	Drumsö lägstadieskola PB 3056 00099 Helsingfors stad	154	03026	Lauttasaaren ala-asteen koulu PL 3105 00099 Helsingin kaupunki	536	03033	Pihlajamäen ala-asteen koulu PL 3510 00099 Helsingin kaupunki	269
03003	Eläintarhan ala-asteen koulu PL 3303 00099 Helsingin kaupunki	225	03537	Länsi-Pasilan ala-asteen koulu PL 3308 00099 Helsingin kaupunki	108	03252	Pihlajiston ala-asteen koulu PL 3511 00099 Helsingin kaupunki	298
03062	Haga lägstadieskola PB 3057 00099 Helsingfors stad	114	03295	Maatullin ala-asteen koulu PL 3506 00099 Helsingin kaupunki	400	03672	Pikku-Huopalahd. ala-ast.koulu PL 3214 00099 Helsingin kaupunki	306
03664	Hertton.rannan ala-asteen koul PL 3602 00099 Helsingin kaupunki	518	03019	Malmin ala-asteen koulu PL 3507 00099 Helsingin kaupunki	311	03049	Pohjois-Haagan ala-ast. koulu PL 3216 00099 Helsingin kaupunki	342
03005	Herttoniemen ala-asteen koulu PL 3601 00099 Helsingin kaupunki	280	03289	Malminkartanon ala-ast. koulu PL 3205 00099 Helsingin kaupunki	301	03723	Poikkilaakson ala-asteen koulu PL 3613 00099 Helsingin kaupunki	271
03006	Heteniityn ala-asteen koulu PL 3701 00099 Helsingin kaupunki	186	03020	Maunulan ala-asteen koulu PL 3402 00099 Helsingin kaupunki	394	03036	Puistolan ala-asteen koulu PL 3513 00099 Helsingin kaupunki	466
03605	Hietakummun ala-asteen koulu PL 3502 00099 Helsingin kaupunki	236	03021	Meilahden ala-asteen koulu PL 3206 00099 Helsingin kaupunki	367	03037	Pukinmäen ala-asteen koulu PL 3515 00099 Helsingin kaupunki	388
03008	Itä-Pakilan ala-asteen koulu PL 3401 00099 Helsingin kaupunki	199	03022	Mellunmäen ala-asteen koulu PL 3708 00099 Helsingin kaupunki	306	03038	Puotilan ala-asteen koulu PL 3713 00099 Helsingin kaupunki	542
03009	Jakomäen ala-asteen koulu PL 3503 00099 Helsingin kaupunki	326	03630	Merirastilan ala-asteen koulu PL 3709 00099 Helsingin kaupunki	243	03040	Roivuvooren ala-asteen koulu PL 3608 00099 Helsingin kaupunki	550
03010	Kaisaniemen ala-asteen koulu PL 3102 00099 Helsingin kaupunki	443	03023	Metsolan ala-asteen koulu PL 3403 00099 Helsingin kaupunki	132	03662	Ruoholahden ala-asteen koulu PL 3108 00099 Helsingin kaupunki	396
03011	Kallion ala-asteen koulu PL 3304 00099 Helsingin kaupunki	306	03069	Minervaskolan PB 3063 00099 Helsingfors stad	198	03041	Santahaminan ala-asteen koulu PL 3609 00099 Helsingin kaupunki	134
03012	Kannelmäen ala-asteen koulu PL 3203 00099 Helsingin kaupunki	521	03024	Munkkiniemen ala-asteen koulu PL 3208 00099 Helsingin kaupunki	337	03042	Siilitien ala-asteen koulu PL 3610 00099 Helsingin kaupunki	116
03707	Karavaanin ala-asteen koulu PL 3704 00099 Helsingin kaupunki	217	03025	Munkkiavuoren ala-asteen koulu PL 3210 00099 Helsingin kaupunki	299	03479	Siltamäen ala-asteen koulu PL 3519 00099 Helsingin kaupunki	287
03013	Katajanokan ala-asteen koulu PL 3103 00099 Helsingin kaupunki	136						
03251	Keinutien ala-asteen koulu PL 3705 00099 Helsingin kaupunki	587						

1 Etelä-Suomen lääni – Sörda Finlands län

Tunnus Kod	Nimi Namn	Opiskelijoita Studerande 20.9.2005	Tunnus Kod	Nimi Namn	Opiskelijoita Studerande 20.9.2005	Tunnus Kod	Nimi Namn	Opiskelijoita Studerande 20.9.2005
03043	Snellmanin ala-asteen koulu PL 3110 00099 Helsingin kaupunki	131	03083	Jakomäen yläasteen koulu PL 3504 00099 Helsingin kaupunki	279	03614	Kallahden peruskoulu PL 3703 00099 Helsingin kaupunki	586
03073	Sockenbacka lägstadieskola PB 3068 00099 Helsingfors stad	27	03085	Kruununhaan yläasteen koulu PL 3104 00099 Helsingin kaupunki	522	03034	Pitäjänmäen peruskoulu PL 3215 00099 Helsingin kaupunki	435
03663	Soinisen koulu PL 3520 00099 Helsingin kaupunki	255	03082	Käpylän yläasteen koulu PL 3307 00099 Helsingin kaupunki	366	03035	Porolahden peruskoulu PL 3606 00099 Helsingin kaupunki	645
03074	Staffansby lägstadieskola PB 3069 00099 Helsingfors stad	149	03086	Laajasalon yläasteen koulu PL 3605 00099 Helsingin kaupunki	375	03577	Puistolan peruskoulu PL 3514 00099 Helsingin kaupunki	727
03716	Strömbergin ala-asteen koulu PL 3217 00099 Helsingin kaupunki	196	03103	Malmin yläasteen koulu PL 3508 00099 Helsingin kaupunki	301	03094	Pukimäen peruskoulu PL 3518 00099 Helsingin kaupunki	476
03044	Suomenlinnan ala-asteen koulu PL 3111 00099 Helsingin kaupunki	78	03088	Meilahden yläasteen koulu PL 3207 00099 Helsingin kaupunki	351	03096	Ressun peruskoulu PL 3107 00099 Helsingin kaupunki	397
03311	Suutarilan ala-asteen koulu PL 3521 00099 Helsingin kaupunki	409	03106	Munksnäs högstadieskola PB 3064 00099 Helsingfors stad	207	03705	Torpparinmäen peruskoulu PL 3410 00099 Helsingin kaupunki	427
03045	Tahvonlahden ala-asteen koulu PL 3611 00099 Helsingin kaupunki	203	03089	Myllypuron yläasteen koulu PL 3712 00099 Helsingin kaupunki	212	03056	Yhtenäiskoulu PL 3312 00099 Helsingin kaupunki	261
03046	Taivallahden peruskoulu PL 3112 00099 Helsingin kaupunki	435	03091	Pakilan yläasteen koulu PL 3407 00099 Helsingin kaupunki	552	03108	Åshöjdens grundskola PB 3072 00099 Helsingfors stad	231
03047	Tapanilan ala-asteen koulu PL 3523 00099 Helsingin kaupunki	267	03087	Suutarilan yläasteen koulu PL 3522 00099 Helsingin kaupunki	494		12 Peruskoulun erityiskoulut	770
03048	Tehtaankadun ala-asteen koulu PL 3113 00099 Helsingin kaupunki	270	03098	Tehtaanpuiston yläasteen koulu PL 3714 00099 Helsingin kaupunki	386	03248	Albertin koulu PL 3851 00099 Helsingin kaupunki	51
03340	Topelius lägstadieskola PB 3070 00099 Helsingfors stad	104	03099	Vartiokylän yläasteen koulu PL 3716 00099 Helsingin kaupunki	433	03378	Auroran sairaalakoulu Nordenskiöldinkatu 20, Rak 19G 00250 Helsinki	..
03578	Töyrynummen ala-asteen koulu PL 3524 00099 Helsingin kaupunki	312	03100	Vesalan yläasteen koulu PL 3718 00099 Helsingin kaupunki	336	03710	Ebeneser-koulu PL 3852 00099 Helsingin kaupunki	96
03050	Töölön ala-asteen koulu PL 3114 00099 Helsingin kaupunki	332	03101	Vuosaaren yläasteen koulu PL 3720 00099 Helsingin kaupunki	340	03469	Haartmannin koulu PL 3883 00099 Helsingin kaupunki	..
03051	Vallilan ala-asteen koulu PL 3310 00099 Helsingin kaupunki	251		<i>Oppilaita vuosiluokilla 1-9</i>	8 602	03246	Hillerikujan koulu PL 3853 00099 Helsingin kaupunki	84
03053	Vartiokylän ala-asteen koulu PL 3715 00099 Helsingin kaupunki	439	03001	Ala-Malmin peruskoulu PL 3501 00099 Helsingin kaupunki	339	03111	Karviaistien koulu PL 3855 00099 Helsingin kaupunki	78
03054	Vesalan ala-asteen koulu PL 3717 00099 Helsingin kaupunki	566	03002	Aleksis Kiven peruskoulu PL 3301 00099 Helsingin kaupunki	485	03279	Lastenlinnan koulu PL 3884 00099 Helsingin kaupunki	..
03055	Vuosaaren ala-asteen koulu PL 3719 00099 Helsingin kaupunki	508	03743	Arabian peruskoulu PL 3315 00099 Helsingin kaupunki	313	03113	Lemmilän koulu Lemmiläntie 3 05950 Hyvinkää	12
	<i>Oppilaita vuosiluokilla 7-9</i>	6 851	03724	Aurinkolahden peruskoulu PL 3723 00099 Helsingin kaupunki	553	03410	Marjatta-koulu Poutuntie 12 00400 Helsinki	63
03079	Alppilan yläasteen koulu PL 3302 00099 Helsingin kaupunki	429	03540	Elias-koulu Ehrensivärdintie 31-35 00150 Helsinki	250	03114	Naulakallion koulu PL 3856 00099 Helsingin kaupunki	52
03104	Botby högstadieskola PB 3052 00099 Helsingfors stad	228	03004	Haagan peruskoulu PL 3202 00099 Helsingin kaupunki	751	03115	Outamon koulu Karkalantie 148 08100 Lohja	30
03080	Etelä-Kaarelan yläasteen koulu PL 3201 00099 Helsingin kaupunki	247	03638	Helsingin Kristillinen koulu Somerickekokuja 1 00770 Helsinki	275	03110	Ruskeasuon koulu Tenholantie 15 00280 Helsinki	113
03081	Etu-Töölön yläasteen koulu PL 3101 00099 Helsingin kaupunki	297	03092	Hiidenkiven peruskoulu PL 3512 00099 Helsingin kaupunki	770	03417	Solakallion koulu PL 3857 00099 Helsingin kaupunki	43
03107	Högstadieskolan Lönkan PB 3059 00099 Helsingfors stad	232	03039	Itäkeskuksen peruskoulu PL 3702 00099 Helsingin kaupunki	564	03109	Svenska skolan för synskadade Edelfeltsvägen 13 00150 Helsingfors	8
03105	Högstadieskolan Sv. normallyc. PB 3058 00099 Helsingfors stad	264	03116	Juutalainen koulu Malminkatu 26 00100 Helsinki	117	03112	Toivolan koulu PL 3858 00099 Helsingin kaupunki	100

1 Etelä-Suomen lääni – Sörda Finlands län

Tunnus Kod	Nimi Namn	Opiskelijoita Studerande 20.9.2005	Tunnus Kod	Nimi Namn	Opiskelijoita Studerande 20.9.2005	Tunnus Kod	Nimi Namn	Opiskelijoita Studerande 20.9.2005
03471	Ulfäsaskolan PB 3071 00099 Helsingfors stad	23	00915	Vuosaaren lukio PL 3714 00099 Helsingin kaupunki	513	01294	Helsingin Diakoniaopisto Alppikatu 2 A 00530 Helsinki	1 050
03536	Zachariasskolan PB 3070 00099 Helsingfors stad	17	00092	Yhtenäiskoulun lukio PL 3312 00099 Helsingin kaupunki	151	02561	Helsingin palvelualueen oppil. PL 3910 00099 Helsingin kaupunki	1 642
15 Lukiot		14 585	19 Perus- ja lukioasteen koulut		13 984	02562	Helsingin sos-terveysalan opp. PL 3920 00099 Helsingin kaupunki	1 912
00004	Alppilan lukio PL 3801 00099 Helsingin kaupunki	437	03391	Apollon yhteiskoulu Arentipolku 1 00410 Helsinki	499	02560	Helsingin tekniikan alan oppil PL 3930 00099 Helsingin kaupunki	3 025
00026	Brändö gymnasium PB 3053 00099 Helsingfors stad	381	00394	Englantilainen koulu Mäntytie 14 00270 Helsinki	492	01218	Helsinki Business College PL 133 00511 Helsinki	1 028
00316	Eiran aikuislukio Laivurinkatu 3 00150 Helsinki	2 156	00084	Hgin ransk.-suom. koulu Raumantie 4 00350 Helsinki	840	02570	Hgin amm.kork-opist.ast.inst. PL 4000 00099 Helsingin kaupunki	20
00845	Etu-Töölön lukio PL 3101 00099 Helsingin kaupunki	445	00842	HY Viikin normaalikoulu PL 30 00014 Helsingin yliopisto	901	01245	Liiketalousopisto Hki-Malmi Hietakummuntie 1 A 00700 Helsinki	705
00561	Gymnasiet Lärkan PB 3057 00099 Helsingfors stad	372	00729	Helsingin Rudolf Steiner-koulu Lehtikuusentie 6 00270 Helsinki	1 023	01412	Ravintolakoulu Perho Perhonkatu 11 00100 Helsinki	1 065
00777	Gymnasiet Svenska normallyceum PB 3058 00099 Helsingfors stad	275	03393	Helsingin Suomalainen Yhteisk. Isonnevantie 8 00320 Helsinki	1 111	02558	Suomen Kansallisoopp.balettiop Kaikukatu 4 A 00530 Helsinki	30
00560	Helsingfors Aftongymnasium PB 3072 00099 Helsingfors stad	177	03394	Helsingin Uusi yhteiskoulu Lucina Hagmanin polku 5 00710 Helsinki	489	01341	Suomen kosmetolog.yhd.opisto Pajuniityntie 3 00320 Helsinki	137
00540	Helsingin aikuislukio PL 3809 00099 Helsingin kaupunki	922	00083	Helsingin normaalilyseo PL 38 00014 Helsingin yliopisto	535	01263	Suomen liik.kauppaop.-Atk-Inst Rautatieäisenkatu 5 00520 Helsinki	1 563
00088	Helsingin kuvataidelukio PL 3802 00099 Helsingin kaupunki	593	00085	Helsingin saksalainen koulu Malminkatu 14 00100 Helsinki	506	10016	Yrkesinstitutet Practicum Jan Magnus Janssons plats 5 00550 Helsingfors	919
00081	Helsingin luonnontiedelukio PL 3803 00099 Helsingin kaupunki	706	03395	Helsingin yhteislyseo Rintinpolku 2 00940 Helsinki	771	22 Ammatill.erityisoppilaitokset		639
00550	Itäkeskuksen aikuislukio PL 3804 00099 Helsingin kaupunki	779	03396	Herttoniemen yhteiskoulu Kettutie 6 00800 Helsinki	652	01169	Keskuspuiston ammattiopisto PL 29 00281 Helsinki	639
00670	Itäkeskuksen lukio PL 3804 00099 Helsingin kaupunki	547	03510	International School of H:ki Selkämerenkatu 11 00180 Helsinki	281	23 Ammatill.erikoisoppilaitokset		11 701
00255	Kallion lukio PL 3805 00099 Helsingin kaupunki	496	03398	Kulosaaren yhteiskoulu Ståhlberginkuja 1 00570 Helsinki	633	01136	ABB Oy amm. erikoisoppilaitos PL 85 00381 Helsinki	87
00648	Koillis-Helsingin lukio PL 3512 00099 Helsingin kaupunki	814	03400	Lautasaaren yhteiskoulu Isokaari 19 00200 Helsinki	641	01182	AEL Ammattienedistämislaitos Kaarnatie 4 00410 Helsinki	1 159
00017	Laajasalon lukio PL 3605 00099 Helsingin kaupunki	266	03401	Maunulan yht.k.-Hgin mat.lukio Kuusikkotie 3 00630 Helsinki	740	01434	AVA-instituutti Karstulantie 6 00550 Helsinki	268
00041	Länsi-Helsingin lukio PL 3811 00099 Helsingin kaupunki	472	03402	Munkkiniemen yhteiskoulu Laajalahdentie 21 00330 Helsinki	933	01581	Hgin kaup.liikennealan oppil. PL 1480 00099 Helsingin kaupunki	20
00551	Mäkelänrinteen aikuislukio PL 3808 00099 Helsingin kaupunki	1 078	03404	Oulunkylän yhteiskoulu Siltavoudintie 24 00640 Helsinki	878	01428	Jollas-opisto Oy Jollaksentie 89 00850 Helsinki	226
00518	Mäkelänrinteen lukio PL 3808 00099 Helsingin kaupunki	778	03405	Pohjois-Haagan yhteiskoulu Pietari Hannikaisen tie 6 00400 Helsinki	842	02380	Kiinteistöal.koul.sää.t.amm.opp Malmin asematie 6 00700 Helsinki	686
00082	Ressun lukio PL 3809 00099 Helsingin kaupunki	673	00087	Suomalais-venäläinen koulu Kaarelankuja 2 00430 Helsinki	680	02331	MJK-instituutti PL 143 00121 Helsinki	1 399
00089	Sibelius-lukio PL 3810 00099 Helsingin kaupunki	539	03408	Töölön yhteiskoulu Urheilukatu 10-12 00250 Helsinki	537	01426	Markkinointi-instituutti Töölöntullinkatu 6 00250 Helsinki	3 753
00607	Töölö gymnasium PB 3059 00099 Helsingfors stad	113	21 Ammatilliset oppilaitokset		13 209	01202	Oy Nokia Ab:n teollisuusoppil. PL 361 00045 Nokia Group	405
00539	Töölön yht.koulun aikuislukio Urheilukatu 10-12 00250 Helsinki	902	01164	Hgin maalariammattikoulu Pääjäsentie 12 00510 Helsinki	113	01154	Rakennusteoll.koul.kesk.RATEKO PL 381 00131 Helsinki	353

1 Etelä-Suomen lääni – Sörda Finlands län

Tunnus Kod	Nimi Namn	Opiskelijoita Studeraende 20.9.2005	Tunnus Kod	Nimi Namn	Opiskelijoita Studeraende 20.9.2005	Tunnus Kod	Nimi Namn	Opiskelijoita Studeraende 20.9.2005
02330	RastorCollege Vattuniemenkatu 5 00210 Helsinki	2 913	01938	Helsingin konservatorio Ruoholahdentori 6 00180 Helsinki	794	09903	Maaseudun siv.liiton op.keskus Eerikinkatu 28 00180 Helsinki	2 400
01134	Sanomain ammattioppilaitos PL 18 00089 Sanomat	176	01945	Itä-Helsingin musiikkiopisto Kreijjarinkuja 4 00820 Helsinki	2 094	09904	OK-opintokeskus Paasivuorenkatu 2 A 2 00530 Helsinki	9 827
02574	Vakuutusalan koulutuskeskus Bulevardi 28 00120 Helsinki	256	02342	Keski-Helsingin musiikkiopisto Mannerheimintie 15 00260 Helsinki	580	09900	Opintokeskus KANSIO Pohjoinen Rautatiekatu 21 B 00100 Helsinki	1 076
24	Ammatill.aikuiskoulutuskesk.	3 557	01960	Käpylän musiikkiopisto Taivaskalliontie 3 00600 Helsinki	466	09909	Svenska studiecetralen PB 235 00121 Helsingfors	3 207
01708	Amiedu PL 151 00381 Helsinki	3 557	01987	Lauttasaaren musiikkiopisto Myllykalliontie 3 00200 Helsinki	363	09905	Toimihenkilöjärj.TJS op.keskus Ratamestarinkatu 11 A 00520 Helsinki	2 500
29	Sotilasalan ammatill.oppil.	..	02485	Luoteis-Helsingin Musiikkiop. Kuparitie 1 00440 Helsinki	423	09906	Työväen siv.liitto TSL op.kesk Siltasaarenkatu 4 00530 Helsinki	8 105
01863	Merisotakoulu PL 5 00191 Helsinki	..	01967	Länsi-Helsingin musiikkiopisto Nuottapolku 11 00330 Helsinki	577	02450	Vihreä Siv. ja Op.kesk, ViSiO Ruoholahdenranta 1 E 00180 Helsinki	86
41	Ammattikorkeakoulut	26 146	02334	Pakilan musiikkiopisto Ohraruhdantie 2 A 00680 Helsinki	486	66	Kesäyliopistot	1 512
02535	Arcada-Nylands sv.yrkeshögsk. Jan-Magnus Janssons plats 1 00550 Helsingfors	2 264	01969	Pohj.Helsingin musiikkiopisto Ala-Malmin tori 1 00700 Helsinki	700	09922	Helsingin seudun kesäyliopisto Liisankatu 16 A 8 00170 Helsinki	1 512
02623	Diakonia-ammattikorkeakoulu Maistraatinportti 2 A 00240 Helsinki	3 110	01995	Pop & Jazz Konservatorio Arabiankatu 2 00560 Helsinki	698	99	Muut oppilaitokset	239
02468	Haaga Instituutin amm.korkeak. PL 8 00321 Helsinki	3 958	63	Kansanopistot	762	10026	Snellman-korkeakoulu Puuskakujja 14 00850 Helsinki	193
02624	Helsingin ammattikorkeakoulu PL 4000 00099 Helsingin kaupunki	9 371	01705	Aktiivi-instituutti Töölöntullinkatu 8 00250 Helsinki	14	02597	Suomen urheiluhierojaopisto Pasilan puistotie 4 00240 Helsinki	46
02503	Helsingin liiket.amm.korkeak. Ratapihantie 13 00520 Helsinki	5 993	01630	Helsingin evankelinen opisto Kirstinkatu 1 00530 Helsinki	234	098	Hollola	
02631	Humanistinen ammattikorkeak. Annankatu 12 A 7 00120 Helsinki	1 450	01631	Helsingin kristillinen opisto Kuukiventie 6 00840 Helsinki	456	11	Peruskoulut	2 479
42	Yliopistot	49 291	02318	Kuurojen kansanopisto Ilkantie 4 00400 Helsinki	58		Oppilaita vuosiluokilla 1-6	1 753
01909	Helsingin kauppakorkeakoulu PL 1210 00101 Helsinki	4 267	64	Kansalaisopistot	39 936	07374	Herralan koulu Urheilukentäntie 2 16500 Herrala	72
01901	Helsingin yliopisto PL 33 00014 Helsingin yliopisto	38 303	02046	H:fors stads sv. arbetarinst. PB 5200 00099 Helsingfors stad	6 000	07375	Hälvälän koulu Aikkalantie 205 15880 Hollola	185
01740	Kuvataideakatemia Kaikukatu 4 00530 Helsinki	243	02022	H:gin kaup.suom.työväenopisto PL 5300 00099 Helsingin kaupunki	24 800	07376	Kalliolan koulu Rajaharjuntie 23 15270 Kukkila	277
01742	Sibelius-Akatemia PL 86 00251 Helsinki	1 531	02042	Helsingin aikuisopisto Töölöntullinkatu 8 00250 Helsinki	4 700	07377	Kastarin koulu Kivikoskentie 103 15880 Hollola	32
01910	Svenska handelshögskolan PB 479 00101 Helsingfors	2 724	02028	Kalliolan kansalaisopisto Sturenkatu 11 00510 Helsinki	2 686	07378	Miekkion koulu Miekkiontie 516 15700 Lahti	58
01741	Taideteollinen korkeakoulu Hämeentie 135 C 00560 Helsinki	1 816	02038	Toimelan vapaaopisto Tehtaankatu 21 LH 4 00150 Helsinki	1 750	07379	Nostavan koulu Nostavantie 382 15820 Lahti	86
01717	Teatterikorkeakoulu PL 163 00531 Helsinki	407	65	Opintokeskukset	40 513	07380	Paimelan koulu Paimelantie 524 17120 Paimela	49
43	Sotilaskorkeakoulut	..	09911	Demokr.siv.liiton opintokeskus Haapaniemenkatu 7-9 B 00530 Helsinki	370	07381	Pyhäniemen koulu Pyhäniementie 53 16730 Kutajärvi	118
02358	Maanpuolustuskorkeakoulu PL 7 00861 Helsinki	..	09901	Kansan siv.liiton KSL-op.kesk. Hämeentie 36 00530 Helsinki	4 942	07382	Salpakankaan koulu Koulurinteentie 9 15870 Hollola	531
61	Musiikkioppilaitokset	7 657	09902	Kristillinen opintokeskus PL 4 00251 Helsinki	8 000	03328	Tiilikankaan koulu Tiilikankaantie 3 15880 Hollola	307
02307	Brages musikskola Topeliusgatan 2 00260 Helsingfors	476						

Tunnus Kod	Nimi Namn	Opiskelijoita Studeraende 20.9.2005	Tunnus Kod	Nimi Namn	Opiskelijoita Studeraende 20.9.2005	Tunnus Kod	Nimi Namn	Opiskelijoita Studeraende 20.9.2005
07383	Uskilan koulu Hatsinantie 183 16710 Hollola kk	38	08091	Nopon koulu Nopon koulukuja 9 05620 Hyvinkää	76	23	Ammatill.erikoisoppilaitokset	12
	<i>Oppilaita vuosiluokilla 7-9</i>	726	08092	Paavolan koulu Oraskatu 7 05880 Hyvinkää	287	01119	Kone Oyj:n teollisuusoppilait. PL 6 05801 Hyvinkää	12
07373	Hollolan yläaste Terveystie 8-10 15870 Hollola	726	08093	Palopuron koulu Jokelantie 349 05470 Hyvinkää	43	02495	Konecranes Nosturi-instituutti PL 135 05801 Hyvinkää	..
12	Peruskoulun erityiskoulut	49	08095	Ridasjärven koulu Ridasjärven kylätie 92 05950 Hyvinkää	47	24	Ammatill.aikuiskoulutuskesk.	1 504
07385	Kankaan koulu Opintie 3 15870 Hollola	49	08774	Svenska skolan i Hyvinge Hyvinkääkatu 44 05830 Hyvinkää	55	01588	Hyvinkään-Riihimäen amm.aikuis PL 67 05801 Hyvinkää	1 504
15	Lukiot	276	03606	Talvisillan koulu Heleniuksenkatu 27 05860 Hyvinkää	42	61	Musiikkioppilaitokset	575
00477	Hollolan lukio Koulurinteentie 7 15870 Hollola	276	08097	Uudenkylän koulu Kellokoskentie 975 05510 Hyvinkää	48	01941	Hyvinkään musiikkiopisto Hyvinkääkatu 1 05800 Hyvinkää	575
64	Kansalaisopistot	2 900		<i>Oppilaita vuosiluokilla 7-9</i>	1 253	64	Kansalaisopistot	2 800
02291	Hollolan alueopisto PL 66 15871 Hollola	2 900	08082	Hyvinkään yhteiskoulu Uudenmaankatu 17 05800 Hyvinkää	315	02023	Hyvinkään kansalaisopisto Helenenkatu 21 05800 Hyvinkää	2 800
103	Humppila		08083	Pohjoispuiston koulu Runeberginkatu 12 05800 Hyvinkää	482	283	Hämeenkoski	
11	Peruskoulut	267	08085	Vehkojan koulu Männikkötie 6 05830 Hyvinkää	456	11	Peruskoulut	187
	<i>Oppilaita vuosiluokilla 1-6</i>	189		<i>Oppilaita vuosiluokilla 1-9</i>	887		<i>Oppilaita vuosiluokilla 1-6</i>	187
08126	Kirkonkulman koulu Koivistontie 22 31640 Humppila	189	08084	Härkävehmaan koulu Aleksis Kiven katu 6 05900 Hyvinkää	378	07678	Hyväneulan koulu Mieholantie 64 16800 Hämeenkoski	42
	<i>Oppilaita vuosiluokilla 7-9</i>	78	08094	Puolimatkan koulu Uudenmaankatu 73 05830 Hyvinkää	509	07679	Kirkonkylän koulu Huhdintie 7 16800 Hämeenkoski	145
03659	Humppilan yläaste Eedenintie 1 31640 Humppila	78	12	Peruskoulun erityiskoulut	225	109	Hämeenlinna	
106	Hyvinkää		08098	Hakalan erityiskoulu Hakalantalo 05460 Hyvinkää	108	11	Peruskoulut	5 095
11	Peruskoulut	4 964	08099	Martin erityiskoulu Martintalo 05800 Hyvinkää	117		<i>Oppilaita vuosiluokilla 1-6</i>	2 877
	<i>Oppilaita vuosiluokilla 1-6</i>	2 824	15	Lukiot	1 234	00490	Hämeenlinnan normaalikoulu PL 513 13111 Hämeenlinna	376
03625	Antilan koulu Niemisentie 1 05830 Hyvinkää	77	00784	Hyvinkään Sveitsin lukio Teerimäenkatu 2-4 05900 Hyvinkää	432	03385	Jukolan koulu Liivuoventie 24 13500 Hämeenlinna	228
08086	Aseman koulu Kauppalankatu 8 05800 Hyvinkää	420	00098	Hyvinkään yhteiskoulun lukio Uudenmaankatu 17 05800 Hyvinkää	802	08816	Kankaantaan koulu Kankaantaustantie 10 13100 Hämeenlinna	91
03511	Hakalan koulu Hakalantalo 05460 Hyvinkää	301	21	Ammatilliset oppilaitokset	1 615	03496	Katuman koulu Katumantie 2 13250 Hämeenlinna	36
08087	Hyvinkäänkylän koulu Uudenmaankatu 169 05840 Hyvinkää	337	02385	Hyvinkään Taidekoulu Uudenmaankatu 20 (Taidetalo) 05800 Hyvinkää	60	08819	Kirkonkulman koulu Vanhanpappilantie 87 13300 Hämeenlinna	246
08088	Hämeenkadun koulu Hämeenkatu 36 05800 Hyvinkää	506	01043	Hyvinkään ammattioppilaitos Karankatu 3-5 05820 Hyvinkää	441	08820	Luolajan koulu Vesitie 14 13500 Hämeenlinna	142
08089	Kaukasten koulu Taimelantie 23 05510 Hyvinkää	41	01220	Hyvinkään kauppaoppilaitos Kauppalankatu 18 05800 Hyvinkää	486	08821	Miemalan koulu Alikyläntie 10 B 1 13430 Hämeenlinna	110
08096	Kytäjän koulu Kenkäntie 71 05720 Hyvinkää	39	01351	Hyvinkään terv.huolto-oppil. Kauppalankatu 18 05800 Hyvinkää	347	08822	Myllymäen koulu Ahokatu 20 13130 Hämeenlinna	235
03649	Martin koulu Martintorinkuja 2 05800 Hyvinkää	505	02326	Uudenmaan maaseutuopisto Uudenmaankatu 249 05840 Hyvinkää	281	03230	Nummen koulu Kylätie 24 13500 Hämeenlinna	468

1 Etelä-Suomen lääni – Sörda Finlands län

Tunnus Kod	Nimi Namn	Opiskelijoita Studeraende 20.9.2005	Tunnus Kod	Nimi Namn	Opiskelijoita Studeraende 20.9.2005	Tunnus Kod	Nimi Namn	Opiskelijoita Studeraende 20.9.2005
08823	Ojoisten koulu Mäyräntie 3 13600 Hämeenlinna	322	64	Kansalaisopistot	10 502	153	Imatra	
03231	Ortelan koulu Ortelantie 1 13210 Hämeenlinna	116	02595	Vanajaveden opisto Turuntie 2 13100 Hämeenlinna	10 502	11	Peruskoulut	2 876
08824	Ruununmyllyn koulu Ruununmyllyntie 32 13270 Hämeenlinna	365	66	Kesäyliopistot	1 036		<i>Oppilaita vuosiluokilla 1-6</i>	1 394
08827	Vuorentaan koulu Haansuonpolku 1 13500 Hämeenlinna	142	09925	Hämeen kesäyliopisto Sibeliuksenkatu 25 B 13100 Hämeenlinna	1 036	07453	Imatrankosken koulu Koulukatu 69 55100 Imatra	366
	<i>Oppilaita vuosiluokilla 7-9</i>	1 429	99	Muut oppilaitokset	2 728	07454	Kaukopään koulu Niskapietiläntie 1 A 55910 Imatra	160
08814	Ahveniston koulu Turuntie 33 13130 Hämeenlinna	385	10032	Koul.kesk.Tavastia(1.1.2004-) PL 30 13101 Hämeenlinna	2 728	07455	Linnalan koulu Oppipojanpolku 3 55120 Imatra	327
08813	Kaurialan koulu Torikatu 33 13130 Hämeenlinna	554				07458	Rajapatsaan koulu Ensontie 71 55610 Imatra	232
08811	Lyseon koulu Linnankatu 12-14 13100 Hämeenlinna	490	142	Iitti		07459	Sienimäen koulu Pikkutatinkuja 3 55510 Imatra	98
	<i>Oppilaita vuosiluokilla 1-9</i>	789	11	Peruskoulut	780	08917	Virasojan koulu Rakennusmestarinkatu 1 55700 Imatra	211
08812	Hämeenlinnan Yhteiskoulu Viertokatu 1 13210 Hämeenlinna	789		<i>Oppilaita vuosiluokilla 1-6</i>	488		<i>Oppilaita vuosiluokilla 7-9</i>	535
12	Peruskoulun erityiskoulut	13	07405	Haapa-Kimolan koulu Kolisevantie 8 47310 Haapa-Kimola	30	07449	Kosken koulu Kanavakatu 6 55100 Imatra	165
03692	Saaristen koulu Saaristenkatu 13-15 A 13100 Hämeenlinna	13	07408	Kausalan koulu Juoksijantie 22 47400 Kausala	240	07450	Mansikkalan koulu Koulukatu 2 55100 Imatra	370
15	Lukiot	1 385	07409	Kymijoen koulu Vääräntie 24 47610 Kymmentaka	64		<i>Oppilaita vuosiluokilla 1-9</i>	947
00605	Hämeenlinnan Aikuislukio Lukiokatu 8 13100 Hämeenlinna	284	07411	Perheniemen koulu Leirinmäentie 1 47450 Perheniemi	31	07461	Tainionkosken koulu Juskunmäenkatu 24 51200 Kangasniemi	530
00102	Hämeenlinnan Yhteiskoul. lukio Viertokatu 1 13210 Hämeenlinna	238	07412	Sammon koulu Rieskantie 24 47400 Kausala	49	07451	Vuoksenniskan koulu Vuoksenniskantie 96 55800 Imatra	417
00100	Hämeenlinnan lyseon lukio Linnankatu 12-14 13100 Hämeenlinna	353	07415	Tillolan koulu Kuuksontie 83 47400 Kausala	39	15	Lukiot	645
00101	Kaurialan lukio Brahenkatu 20 13130 Hämeenlinna	510	07416	Vuolentosken koulu Vuolentoskentie 1296 19160 Huuotöyry	35	00158	Imatran yhteislukio Koulukatu 2 55100 Imatra	413
	<i>Oppilaita vuosiluokilla 7-9</i>	292				00912	Vuoksenniskan yht.koulun lukio Vuoksenniskantie 96 55800 Imatra	232
02581	Hämeen ammatti-inst(1.8.1999-) Visamäentie 35 A 13100 Hämeenlinna	456	07404	Iitin yläaste PL 39 47401 Kausala	292	61	Musiikkioppilaitokset	516
22	Ammatill.erityisoppilaitokset	193	12	Peruskoulun erityiskoulut	36	01944	Imatran seudun musiikki-inst. Virastokatu 1 55100 Imatra	516
01880	Perttulan erityisammattikoulu PL 146 13101 Hämeenlinna	193	07417	Kausan koulu Juoksijantie 22 47400 Kausala	36	64	Kansalaisopistot	2 150
23	Ammatill.erikoisoppilaitokset	170	15	Lukiot	138	02128	Imatran Työväenopisto Saniaiskuja 12 55120 Imatra	2 150
01185	Lihateollisuusopisto PL 56 13101 Hämeenlinna	170	00154	Iitin lukio PL 4 47401 Kausala	138			
41	Ammattikorkeakoulut	7 438	63	Kansanopistot	100	149	Inkoo	
02467	Hämeen ammattikorkeakoulu PL 230 13101 Hämeenlinna	7 438	01681	Perheniemen evankelinen opisto Opistontie 15 B 47450 Perheniemi	100	11	Peruskoulut	420
61	Musiikkioppilaitokset	1 296	64	Kansalaisopistot	890		<i>Oppilaita vuosiluokilla 1-6</i>	420
01942	Sibelius-opisto Hattelmalantie 25 13100 Hämeenlinna	1 296	02127	Iitin kansalaisopisto PL 32 47401 Kausala	890	08776	Barösunds skola Valhallavägen 8 10270 Barösund	18
						08777	Degerby skola Degerbyvägen 106 10160 Degerby	81

Tunnus Kod	Nimi Namn	Opiskelijoita Studerande 20.9.2005	Tunnus Kod	Nimi Namn	Opiskelijoita Studerande 20.9.2005	Tunnus Kod	Nimi Namn	Opiskelijoita Studerande 20.9.2005
08778	Kyrkfjärdens skola Museivägen 7 10210 Ingå	128		<i>Oppilaita vuosiluokilla 7-9</i>	603	173	Joutseno	
08100	Merituulen koulu Urheilutie 3 10210 Inkoo	138	08167	Tervakosken yhteiskoulu Heimolantie 2 12400 Tervakoski	215	11	Peruskoulut	1 127
08779	Solbergs skola Vassbölevägen 703 10140 Solberg	23	08168	Turengin yhteiskoulu Lukiotie 1 14200 Turenki	388		<i>Oppilaita vuosiluokilla 1-6</i>	750
08780	Västankvarns skola Västankvarnvägen 399 10230 Ingå st	32	12	Peruskoulun erityiskoulut	56	07466	Aholan koulu Aholantie 661 55100 Imatra	23
64	Kansalaisopistot	620	08180	Haukankallion koulu Haukankalliontie 6 12380 Leppäkoski	40	07476	Keskuskoulu Kesolantie 32 54100 Joutseno	325
02048	Ingå medborgarinstitut Kommungården, Oja Westmansalle 10210 Inkoo	620	03697	Myllynkulman yläaste Myllynkulmantie 249 13330 Harviala	16	07468	Korvenkylän koulu Rauhantie 21 55300 Rauha	131
163	Jaala		15	Lukiot	256	07472	Parjalan koulu Parjalantie 71 54100 Joutseno	47
11	Peruskoulut	112	00823	Tervakosken lukio Heimolantie 2 12400 Tervakoski	78	07473	Pulpin koulu Ahvenlammentie 3 54120 Pulp	164
	<i>Oppilaita vuosiluokilla 1-6</i>	112	00832	Turengin lukio Lukiotie 1 14200 Turenki	178	07475	Ravattilan koulu Penttiläntie 635 54100 Joutseno	60
07116	Kimolan koulu Kimolantie 663 47650 Kimola	14	22	Ammatill.erityisoppilaitokset	347		<i>Oppilaita vuosiluokilla 7-9</i>	377
07117	Kirkonkylän koulu Jaalantie 46 47710 Jaala	71	02598	Kiipulan ammattiopisto Kiipulantie 507 14200 Turenki	347	07465	Joutsenon yläaste Penttiläntie 4 54100 Joutseno	377
07119	Siikavan koulu Ruokoniementie 14 47710 Jaala	27	24	Ammatill.aikuiskoulutuskesk.	381	15	Lukiot	188
165	Janakkala		01771	Kiipulan amm.aikuiskoul.keskus Kiipulantie 507 14200 Turenki	381	00199	Joutsenon lukio Penttiläntie 4 54100 Joutseno	188
11	Peruskoulut	1 893	169	Jokioinen		63	Kansanopistot	122
	<i>Oppilaita vuosiluokilla 1-6</i>	1 290	11	Peruskoulut	772	01638	Joutsenon opisto Pöyhiänniementie 2 54100 Joutseno	122
08170	Harvialan koulu Sääjärventie 43 13330 Harviala	120		<i>Oppilaita vuosiluokilla 1-6</i>	521	64	Kansalaisopistot	1 600
08171	Heinäjoen koulu Korventie 12 14200 Turenki	40	08629	Kalakosken koulu Humpillantie 22 31600 Jokioinen	57	02129	Joutsenon kansalaisopisto Penttiläntie 4 54100 Joutseno	1 600
08172	Leppäkosken koulu Haukankalliontie 6 12380 Leppäkoski	65	08631	Kiipun koulu Hiitelänmäentie 263 31630 Minkio	78	186	Järvenpää	
08173	Löytymäen koulu Löytymäentie 555 14200 Turenki	35	08632	Kuuman koulu Kuumentie 322 31620 Latovainio	63	11	Peruskoulut	4 543
08174	Tanttalan koulu Tanttalantie 100 14200 Turenki	31	08630	Miinan koulu Koulutie 8 31600 Jokioinen	275		<i>Oppilaita vuosiluokilla 1-6</i>	2 928
08175	Tarinmaan koulu Rantalahdentie 3 14240 Janakkala	72	08633	Vaulammin koulu Kalsunmäentie 35 31610 Vaulammi	48	08103	Anttilan koulu Vanha Valtatie 40 04400 Järvenpää	388
08176	Tervakosken koulu Kettukalliontie 2 12400 Tervakoski	380		<i>Oppilaita vuosiluokilla 7-9</i>	251	08104	Haarajoen koulu Haarajoenkatu 2 04480 Haarajoki	153
08177	Turengin koulu Koulutie 2 14200 Turenki	482	08628	Paanan koulu Asemakuja 1 31600 Jokioinen	251	08105	Harjulan koulu Verkkotie 12 04400 Järvenpää	302
08178	Viralan koulu Viralantie 143 14240 Janakkala	37	64	Kansalaisopistot	840	08106	Keskuskoulu Kansakoulunkatu 1 04400 Järvenpää	136
08179	Vähikkälän koulu Kirkkoportintie 33 12450 Vähikkälä	28	02274	Jokiläänin kansalaisopisto Keskuskatu 29 A 31600 Jokioinen	840	08107	Kinnarin koulu Koulukuja 3 04430 Järvenpää	333
						03560	Kyrölän koulu Puistotie 29-31 04420 Järvenpää	326
						03487	Mankalan koulu Kytötie 73 04430 Järvenpää	448

1 Etelä-Suomen lääni – Sörda Finlands län

Tunnus Kod	Nimi Namn	Opiskelijoita Studeraende 20.9.2005	Tunnus Kod	Nimi Namn	Opiskelijoita Studeraende 20.9.2005	Tunnus Kod	Nimi Namn	Opiskelijoita Studeraende 20.9.2005
03582	Oinaskadun koulu Vanha yhdistyksen 25 04430 Järvenpää	179	64	Kansalaisopistot	3 200	63	Kansanopistot	326
03288	Pajalan koulu Kaskitie 10-12 04400 Järvenpää	248	02027	Järvenpään työväenopisto Mannilantie 4 04400 Järvenpää	3 200	01664	Lärkkulla-Stiftels.folkakademi Lärkkullavägen 22 10300 Karis	42
08108	Saunakallion koulu Pihkapolku 4 04440 Järvenpää	288	210 Kalvola			02315	Raseborg-opisto Lähdelammentie 155 10300 Karjaa	40
03581	Vihtakadun koulu Vihtakatu 32 04400 Järvenpää	127	11	Peruskoulut	392	01697	Västra Nylands folkhögskola Strandpromenaden 1 10300 Karis	244
	<i>Oppilaita vuosiluokilla 7-9</i>	1 615		<i>Oppilaita vuosiluokilla 1-6</i>	266	64	Kansalaisopistot	2 600
08102	Järvenpään yhteiskoulu Urheilukatu 7-9 04400 Järvenpää	508	08166	Iittalan koulu (vl. 1-6) Hollaajantie 2 14500 Iittala	219	02049	Karis sv.medborgarinstitut Dalgatan 10 10300 Karis	1 250
08101	Kartanon koulu Kaskitie 10-12 04400 Järvenpää	625	08165	Pirttikosken koulu Rimiläntie 2152 14500 Iittala	11	02029	Karjaan suom. kansalaisopisto Laaksokatu 10 10300 Karjaa	1 350
03561	Koivusaaren koulu Pietolankatu 48 04440 Järvenpää	482	08163	Taljalan koulu Taljalantie 193 14500 Iittala	36	223 Karjalohja		
12	Peruskoulun erityiskoulut	95		<i>Oppilaita vuosiluokilla 7-9</i>	126	11	Peruskoulut	76
03683	Isokydön koulu Satakunnankatu 6 04400 Järvenpää	8	08162	Iittalan koulu (vl. 7-9) Koulutie 39 14500 Iittala	126		<i>Oppilaita vuosiluokilla 1-6</i>	76
08109	Juholan koulu PL 41 04401 Järvenpää	87	220 Karjaa			07964	Karjalohjan koulu Koulukuja 10 09120 Karjalohja	76
15	Lukiot	978	11	Peruskoulut	1 267	224 Karkkila		
00208	Järvenpään lukio Lukionkatu 1 04400 Järvenpää	978		<i>Oppilaita vuosiluokilla 1-6</i>	704	11	Peruskoulut	956
21	Ammatilliset oppilaitokset	1 050	08767	Karis svenska lägstadium Nabogatan 18 10300 Karis	353		<i>Oppilaita vuosiluokilla 1-6</i>	600
02370	Järvenpään Diakoniaopisto Järvenpääntie 640 04400 Järvenpää	469	08111	Kiilan koulu Hindersinkatu 19 10320 Karjaa	214	08726	Ahmoon koulu Maikkalantie 51 03620 Karkkila	99
01067	Järvenpään ammattiopisto Wärsilänkatu 7 04400 Järvenpää	581	08112	Mustion koulu Lindnäskintie 19 10360 Mustio	64	08728	Haukkamäen koulu Vanha Turuntie 28 03600 Karkkila	133
22	Ammatill.erityisoppilaitokset	534	08768	Sannäs skola Sannäsvägen 418 10300 Karis	28	08729	Nyhkälän koulu Huhdintie 13 03600 Karkkila	293
01281	Inv.liiton Järvenpään koulukeskus PL 46 04401 Järvenpää	534	08769	Svartå skola Askersvägen 37 10360 Svartå	45	08730	Tuorilan koulu Järvenpääntie 56 03600 Karkkila	75
24	Ammatill.aikuiskoulutuskeskus.	1 885		<i>Oppilaita vuosiluokilla 7-9</i>	563		<i>Oppilaita vuosiluokilla 7-9</i>	356
01618	Adulta Oy Keski-Uudenmaan akk PL 96 04401 Järvenpää	1 885	08753	Karis svenska högstadium Torggatan 10 10300 Karis	299	08725	Karkkilan yhteiskoulu Koulukuja 7 03600 Karkkila	356
29	Sotilasalan ammatill.oppil.	..	08110	Karjaan yhteiskoulu Tammisaarentie 62a 10320 Karjaa	264	15	Lukiot	150
01847	Henkilöstökoulu PL 5 04401 Järvenpää	..	15	Lukiot	273	00266	Karkkilan lukio Koulukuja 7 03600 Karkkila	150
61	Musiikkioppilaitokset	833	00262	Karis-Billnäs gymnasium Bulevarden 11 10300 Karis	133	64	Kansalaisopistot	752
01998	Keskisen Uudenmaan musiikkiop. Seutulantie 8 04400 Järvenpää	833	00263	Karjaan lukio Tammisaarentie 62 A 10300 Karjaa	140	02030	Karkkilan työväenopisto PL 50 03601 Karkkila	752
63	Kansanopistot	628	21	Ammatilliset oppilaitokset	461			
01662	Luther-opisto Järvenpääntie 640 04400 Järvenpää	628	01106	Västra Nylands yrkesskola PB 62 10301 Karis	461			

Tunnus Kod	Nimi Namn	Opiskelijoita Studerande 20.9.2005	Tunnus Kod	Nimi Namn	Opiskelijoita Studerande 20.9.2005	Tunnus Kod	Nimi Namn	Opiskelijoita Studerande 20.9.2005
235	Kauniainen		03360	Killan koulu Sarvimäentie 35 04200 Kerava	296	03420	Heikkilän koulu Hirvitie 7 A 02400 Kirkkonummi	232
11	Peruskoulut	1 586	03508	Kurkelan koulu Käenkatu 10 04230 Kerava	151	03365	Kantvikin koulu Toppapolku 2 02460 Kantvik	211
	<i>Oppilaita vuosiluokilla 1-6</i>	815	08118	Savion koulu Juurakkokatu 33 04260 Kerava	361	08761	Karuby skola Hirsalavägen 623 02420 Jorvas	47
03175	Granhultsskolan Elevhemsvägen 23 02700 Grankulla	421		<i>Oppilaita vuosiluokilla 7-9</i>	868	08623	Kirkkonkylän koulu Wiikintie 3 02400 Kirkkonummi	328
03174	Mäntymäen koulu Mäntymäentie 2 02700 Kauniainen	394	08114	Nikkarin koulu Keskikatu 3 04200 Kerava	395	08762	Kyrkbacka skola Gesterbyvägen 3 02400 Kyrkslätt	340
	<i>Oppilaita vuosiluokilla 7-9</i>	771	08115	Sompion koulu Aleksis Kiven tie 18 04200 Kerava	473	03745	Laajakallion koulu Laajakalliontie 3 02400 Kirkkonummi	118
03177	Hägelstamska högstadiet Västra Skolstigen 3 02700 Grankulla	450		<i>Oppilaita vuosiluokilla 1-9</i>	702	08624	Masalan koulu Vanha Hommaksentie 5 02430 Masala	301
03176	Kasavuoren koulu Kasavuorentie 1 02700 Kauniainen	321	08113	Keravanjoen koulu Jaakkolantie 8 04250 Kerava	702	03592	Nissikun koulu Masalantie 268 A 02430 Masala	184
15	Lukiot	622	12	Peruskoulun erityiskoulut	..	08763	Oitbacka skola Österbyvägen 746 02510 Oitbacka	40
00062	Gymnasiet Grankulla samskola Västra skolstigen 3 02700 Grankulla	246	03729	Tehtaamäen koulu Kumitehtaankatu 5 B 3. krs 04260 Kerava	..	08764	Sjökulla skola Sjökullavägen 285 02540 Kylmäla	51
00270	Kauniaisten lukio Kasavuorentie 1 02700 Kauniainen	376	15	Lukiot	1 280	08625	Upinniemen koulu Rantatie A 22 02470 Upinniemi	42
61	Musiikkioppilaitokset	412	00275	Keravan lukio Aleksis Kiven tie 18 04200 Kerava	571		<i>Oppilaita vuosiluokilla 7-9</i>	1 210
01937	Kauniaisten mus.op-Grankulla Valmukuja 3 02700 Kauniainen	412	00572	Keski-Uudenmaan aikuislukio Aleksis Kiven tie 18 04200 Kerava	709	08621	Kirkkoharjun koulu PL 20 02401 Kirkkonummi	610
63	Kansanopistot	173	21	Ammatilliset oppilaitokset	1 106	08752	Kyrkslätt högstadieskola Gesterbyvägen 3 02400 Kyrkslätt	352
01704	Suomen Raamattuopisto PL 15 02701 Kauniainen	35	02599	Keravan ammattiopisto Sarviniitynkatu 9 04200 Kerava	1 106	03526	Sepän koulu Sepänkyläntie 2 02430 Masala	248
01692	Työväen akatemia Vanha Turuntie 14 02700 Kauniainen	138	61	Musiikkioppilaitokset	779		<i>Oppilaita vuosiluokilla 1-9</i>	756
64	Kansalaisopistot	1 023	01921	Keravan musiikkiopisto Asematie 6 04200 Kerava	779	08626	Veikkolan koulu Kisapolku 7 02880 Veikkola	756
02045	Kauniaist.kansal.op-medb.inst. Pohjoinen suutie 5 A 02700 Kauniainen	1 023	64	Kansalaisopistot	2 150	12	Peruskoulun erityiskoulut	94
245	Kerava		02031	Keravan opisto Keskikatu 3 F 04200 Kerava	2 150	08627	Papinmäen koulu Vilhonkummuntie 2 02400 Kirkkonummi	94
11	Peruskoulut	3 667	257	Kirkkonummi		15	Lukiot	760
	<i>Oppilaita vuosiluokilla 1-6</i>	2 097	11	Peruskoulut	4 474	00323	Kyrkslätt gymnasium Gesterbyvägen 3 02400 Kyrkslätt	188
03584	Ahjon koulu PL 123 04201 Kerava	309		<i>Oppilaita vuosiluokilla 1-6</i>	2 508	00568	Masalan lukio Sepänkyläntie 2 02430 Masala	173
08903	Ali-Keravan koulu Jokelantie 6 04250 Kerava	100	08758	Bobäcks skola Gränsnäsavägen 11 02440 Bobäck	110	00666	Porkkalan lukio Kirkkotallintie 6 A 02400 Kirkkonummi	399
08905	Kalevan koulu Kalevankatu 66 04230 Kerava	296	08759	Evitskogs skola Evitskogsvägen 830 02550 Evitskog	43	23	Ammatill.erikoisoppilaitokset	1 898
08904	Kanniston koulu Kannistonkatu 5 04260 Kerava	157	08760	Friggesby skola Porkalavägen 953 02400 Kyrkslätt	43	02476	Johtamistaidon opisto JTO Aavaranta 02510 Oitmäki	1 898
03718	Keravan kristillinen koulu Kuparisepätkatu 6 04250 Kerava	95	08622	Gesterbyn koulu Vilhonkummuntie 4 02400 Kirkkonummi	418			
08116	Keskuskoulu Sibeliuksentie 6 04200 Kerava	332						

1 Etelä-Suomen lääni – Sörda Finlands län

Tunnus Kod	Nimi Namn	Opiskelijoita Studerande 20.9.2005	Tunnus Kod	Nimi Namn	Opiskelijoita Studerande 20.9.2005	Tunnus Kod	Nimi Namn	Opiskelijoita Studerande 20.9.2005
61	Musiikkioppilaitokset	646		<i>Oppilaita vuosiluokilla 7-9</i>	1 054	99	Muut oppilaitokset	2 024
01997	Kirkkonummen musiikkiopisto PL 20 02401 Kirkkonummi	646	06507	Karhulan koulu Vesivallintie 16 48600 Karhula	348	02589	Kotkan amm. koulutuskeskus Kymenlaaksonkatu 29 48100 Kotka	2 024
63	Kansanopistot	192	06613	Keskuskoulu Keskuskatu 28 48100 Kotka	381	<hr/>		
01778	Siikaranta-opisto Naruportintie 68 02860 Espoo	192	06614	Langinkosken koulu Allintie 20 48220 Kotka	325	286 Kouvola		
64	Kansalaisopistot	3 251		<i>Oppilaita vuosiluokilla 1-9</i>	730	11 Peruskoulut 2 851		
02050	Kirkkonumm.kansal.op-medb.inst Kirkkotallintie 6 A 02400 Kirkkonummi	3 251	06506	Helilän koulu Suntionkatu 27 48600 Karhula	410		<i>Oppilaita vuosiluokilla 1-6</i>	1 568
<hr/>			06611	Karhuvuoren koulu Tarinatie 1 48350 Kotka	320	07443	Kankaan koulu Salpausselänkatu 24 45100 Kouvola	350
285 Kotka						07444	Kaunisnurmen koulu Pajaraitti 10 45100 Kouvola	170
11	Peruskoulut	5 198	12	Peruskoulun erityiskoulut	47	07442	Mansikka-ahon koulu Mansikka-ahontie 1 45200 Kouvola	240
	<i>Oppilaita vuosiluokilla 1-6</i>	3 414	03422	Hiidenkirkun koulu Hiidenkirkuntie 2 48770 Karhula	34	07446	Sarkolan koulu Toukotie 31 45100 Kouvola	286
06616	Aittakorven koulu Vesantie 3 48400 Kotka	260	03679	Ututien koulu Ututie 1 48350 Kotka	13	07447	Tornionmäen koulu Hongistontie 4 45200 Kouvola	308
03656	Hakalan koulu Poikkikatu 7 48900 Sunila	177	15	Lukiot	1 502	03610	Vahteron koulu Voimakatu 1 45150 Kouvola	214
06617	Haukkavuoren koulu Opintie 2 48100 Kotka	317	00261	Karhulan lukio Vesivallintie 16 48600 Karhula	357		<i>Oppilaita vuosiluokilla 7-9</i>	688
06618	Hovinsaaren koulu Ruununmaankatu 2 48200 Kotka	70	00291	Kotkan lyseon lukio ja aikuisl Kirkkokatu 15 48100 Kotka	831	07440	Kouvolan yhteiskoulu Salpausselänkatu 36 45100 Kouvola	328
06519	Jäppilän koulu Alakyläntie 67 48410 Kotka	47	00293	Langinkosken lukio Allintie 20 48220 Kotka	314	07441	Urheilupuiston koulu Palomäenkatu 29 45100 Kouvola	360
06508	Koivulan koulu Koivulantie 5 48710 Karhula	155	19	Perus- ja lukioasteen koulut	207		<i>Oppilaita vuosiluokilla 1-9</i>	595
06509	Korkeakosken koulu Veikkolantie 9 48720 Kymi	193	03397	Kotka Svenska Samskola Keisarinmajantie 9 48230 Kotka	207	07438	Eskolanmäen koulu Tasankotie 8 45150 Kouvola	595
06510	Kyminkartanon koulu Temppelikatu 18 48600 Karhula	218	21	Ammatilliset oppilaitokset	3	12	Peruskoulun erityiskoulut	39
06620	Metsolan koulu Allintie 9 48220 Kotka	259	02522	Kymenlaakson ammattiopisto PL 13 48231 Kotka	3	03459	Mäntypuiston koulu Voimakatu 1 45150 Kouvola	39
06621	Mussalon koulu Rajakalliontie 10 48310 Kotka	337	41	Ammattikorkeakoulut	4 782	15	Lukiot	1 005
06513	Otsolan koulu Hiidenkirkuntie 2 48770 Karhula	289	02608	Kymenlaakson ammattikorkeak. PL 9 48401 Kotka	4 782	00295	Kouvolan Lyseon lukio PL 85 45101 Kouvola	369
06523	Pihkoon koulu Aartapolku 41 48410 Kotka	119	61	Musiikkioppilaitokset	701	00569	Kouvolan iltalukio Tietotie 3-5 45100 Kouvola	354
06514	Rauhalan koulu Mällinkatu 1 A 48600 Karhula	343	01958	Kotkan seudun musiikkiopisto PL 141 48101 Kotka	701	00297	Kouvolan yhteiskoulun lukio Salpausselänkatu 36 45100 Kouvola	282
06622	Ruonalan koulu Karhuvuorentie 1 48300 Kotka	225	64	Kansalaisopistot	6 517	21	Ammatilliset oppilaitokset	2 416
06524	Tavastilan koulu Tavastilantie 227 49300 Tavastila	123	02132	Kotkan opisto Metsontie 41 48220 Kotka	5 168	10011	Kouvolan seud.am.op(1.1.2001-) PL 43 45201 Kouvola	2 416
06624	Tiutisen koulu Alakoulukuja 8 48930 Tiutinen	34	02138	Toukolan kansalaisopisto Toukolantie 2 48210 Kotka	1 349	24	Ammatill.aikuiskoulutuskesk.	389
06625	Toivo Pekkasen koulu Ruotsinsalmenkatu 13 48100 Kotka	248	66	Kesäyliopistot	1 050	01608	Kouvolan amm.aikuiskoul.keskus PL 221 45101 Kouvola	389
			09928	Kymenlaakson kesäyliopisto Metsontie 41 A 48220 Kotka	1 050			

Tunnus Kod	Nimi Namn	Opiskelijoita Studerande 20.9.2005	Tunnus Kod	Nimi Namn	Opiskelijoita Studerande 20.9.2005	Tunnus Kod	Nimi Namn	Opiskelijoita Studerande 20.9.2005
61	Musiikkioppilaitokset	1 124	316	Kärkölä		03312	Metsäkankaan ala-aste	174
01970	Pohjois-Kymen musiikkiopisto Varuskuntakatu 11 45100 Kouvola	1 124	11	Peruskoulut	604		Suitsikatu 10 15830 Lahti	
64	Kansalaisopistot	2 354		<i>Oppilaita vuosiluokilla 1-6</i>	402	08225	Metsäpellon ala-aste	48
02133	Kouvolan kansalaisopisto Salpausselänkatu 38 45100 Kouvola	2 354	07665	Kirkonkylän koulu Kirkkotie 5 16610 Kärkölä	74	07902	Mukkulan ala-aste Lippokatu 1 15240 Lahti	487
306	Kuusankoski		07667	Lappilan koulu Koulunmäentie 3 16670 Lappila	51	07903	Myllypohjan ala-aste Vanha Ahtialantie 93 15300 Lahti	278
11	Peruskoulut	2 119	07664	Vuokkoharjun koulu PL 16 16601 Järvelä	277	07904	Möysän peruskoulu Hiljankuja 6 15150 Lahti	225
	<i>Oppilaita vuosiluokilla 1-6</i>	1 319		<i>Oppilaita vuosiluokilla 7-9</i>	202	07906	Renkomäen ala-aste Orimattilankatu 93 15680 Lahti	348
08861	Keskustan koulu Mäenpääntie 23 45700 Kuusankoski	455	07663	Kärkölään yläaste PL 26 16601 Järvelä	202	03226	Riihelän peruskoulun ala-aste Uotilankatu 8 15840 Lahti	48
07388	Kymintehtaan koulu Takaharjuntie 3 45720 Kuusankoski	403	12	Peruskoulun erityiskoulut	25	03436	Saksalan ala-aste Kerinkallionkatu 6 15520 Lahti	44
07389	Pilkanmaan koulu Savipellontie 19 45810 Pilkanmaa	111	07962	Aseman koulu PL 16 16601 Järvelä	25	07907	Vuorikadun ala-aste Vuorikatu 13 15110 Lahti	152
07393	Svenska skolan Marsinkatu 5 45700 Kuusankoski	22	15	Lukiot	64		<i>Oppilaita vuosiluokilla 7-9</i>	1 636
07390	Tähteen koulu Tähteentie 38 45700 Kuusankoski	146	00330	Kärkölään lukio PL 26 16601 Järvelä	64	07915	Kivimaan yläaste Lahdenkatu 62 15210 Lahti	316
07391	Voikkaan koulu Minikuja 10 45910 Voikkaa	182	398	Lahti		07916	Lahden Lyseon yläaste Lahdenkatu 6 15110 Lahti	422
	<i>Oppilaita vuosiluokilla 7-9</i>	800	11	Peruskoulut	8 825	07919	Mukkulan yläaste Tuhtokatu 2 15240 Lahti	243
07386	Hirvelän koulu Koulutie 15 45910 Voikkaa	224		<i>Oppilaita vuosiluokilla 1-6</i>	4 817	07920	Salinkallion yläaste Salinmäentie 1 15700 Lahti	301
07387	Naukion koulu Uimahallintie 1 45700 Kuusankoski	358	07799	Anttilanmäen ala-aste Leantie 2 A 15100 Lahti	143	07921	Salpausselän yläaste Hämeenlinnantie 3 15800 Lahti	354
03481	Ruotsulan koulu Takaharjuntie 3 45720 Kuusankoski	218	07800	Harjun peruskoulu Vuorikatu 29 15110 Lahti	166		<i>Oppilaita vuosiluokilla 1-9</i>	2 372
12	Peruskoulun erityiskoulut	119	07801	Jalkarannan ala-aste Sarvikuja 1 15950 Lahti	352	03636	Ahtialan peruskoulu Purorinteenkatu 4 15320 Lahti	643
03682	Mäkikoulu Keskuslaitoksentie 40 45740 Kuusankoski	17	07802	Joutjärven ala-aste Kokkokallionkatu 2 15170 Lahti	70	07917	Kärpäsen peruskoulu Kasakkamäentie 1 15800 Lahti	537
07392	Tähteenkadun koulu Tähteentie 38 45700 Kuusankoski	102	03440	Kasakkamäen ala-aste Sävelkatu 2 15810 Lahti	272	07807	Launeen peruskoulu Ajokatu 167 15610 Lahti	563
15	Lukiot	329	07803	Kiveriön ala-aste Oksakatu 17 15150 Lahti	267	07922	Tiirismaan peruskoulu Ursankatu 4 15100 Lahti	629
00315	Kuusaan lukio Valtakatu 46 45700 Kuusankoski	252	07804	Kivimaan ala-aste Lahdenkatu 62 15210 Lahti	417	12	Peruskoulun erityiskoulut	447
00911	Voikkaan lukio Koulutie 15 45910 Voikkaa	77	07805	Kunnaksen ala-aste Opinkatu 4 15340 Lahti	267	07908	Harjukadun koulu Vuorikatu 29 15110 Lahti	83
23	Ammatill.erikoisoppilaitokset	..	07898	Liipolan ala-aste Ostoskatu 3 15500 Lahti	215	07912	Kaikuharjun koulu Ostoskatu 3 15500 Lahti	87
01120	Kymin teollisuusoppilaitos Lauttakatu 6 45700 Kuusankoski	..	07899	Lotilan ala-aste Vuoksenkatu 9 15100 Lahti	380	07910	Kallion koulu Ostoskatu 5 15500 Lahti	46
64	Kansalaisopistot	2 700	07901	Länsiharjun ala-aste Helsingintie 52 15700 Lahti	464	03441	Kanervikon koulu Keskussairaalankatu 7 15850 Lahti	..
02134	Kuusankosken työväenopisto Valtakatu 38 B 45700 Kuusankoski	2 700						

1 Etelä-Suomen lääni – Sörda Finlands län

Tunnus Kod	Nimi Namn	Opiskelijoita Studerande 20.9.2005	Tunnus Kod	Nimi Namn	Opiskelijoita Studerande 20.9.2005	Tunnus Kod	Nimi Namn	Opiskelijoita Studerande 20.9.2005
07909	Kivipuiston koulu Lahdenkatu 62 15210 Lahti	67	29	Sotilasalan ammatill.oppil.	..	08160	Porkkalan koulu Sankolantie 299 16900 Lammi	23
03437	Lounaanpuiston koulu Oksakatu 17 15150 Lahti	59	01859	Huoltokoulutuskeskus PL 5 15701 Lahti	..		<i>Oppilaita vuosiluokilla 7-9</i>	353
07911	Puistolan koulu Kasakkamäentie 1 15800 Lahti	65	01848	Sotilasmusiikkikoulu PL 5 15701 Lahti	..	08153	Hakkalan koulu Hämeentie 35 16900 Lammi	353
03409	Sylvia-kodin koulu Kyläkatu 140 15700 Lahti	40	01860	Tekninen koulutuskeskus PL 5 15701 Lahti	..	12	Peruskoulun erityiskoulut	39
15	Lukiot	1 742	01867	Urheilukoulu PL 6 15701 Lahti	..	03684	Kauppilan koulu Kuusitie 1 C 16980 Ronni	39
00259	Kannaksen lukio Kannaksenkatu 20 15140 Lahti	434	41	Ammattikorkeakoulut	5 670	15	Lukiot	118
00403	Lahden Lyseon lukio Lahdenkatu 6 15110 Lahti	387	02470	Lahden ammattikorkeakoulu PL 214 15101 Lahti	5 670	00408	Lammin lukio Hämeentie 35 16900 Lammi	118
00522	Mukkulan lukio Tuhtokatu 2 15240 Lahti	95	61	Musiikkioppilaitokset	1 826	407	Lapinjärvi	
00416	Salinkallion lukio Salinmäentie 1 15700 Lahti	103	01961	Lahden konservatorio Sibeliuksenkatu 8 15110 Lahti	1 045	11	Peruskoulut	433
00756	Salpausselän lukio Hämeenlinnantie 3 15800 Lahti	354	02484	Lahden musiikkiopisto Hämeenkatu 4 15110 Lahti	781		<i>Oppilaita vuosiluokilla 1-6</i>	234
00405	Tiirismaan lukio Ursankatu 4 15100 Lahti	369	63	Kansanopistot	247	07249	Hilda Käkikosken koulu Koulupolku 3 07820 Porlammi	54
19	Perus- ja lukioasteen koulut	2 190	01656	Lahden kansanopisto Harjukatu 46 15100 Lahti	247	07646	Hindersby skola Hindersbyvägen 559 07850 Hindersby	21
00495	Lahden Rudolf Steiner-koulu Eeronkatu 2 a 15900 Lahti	544	64	Kansalaisopistot	7 135	07647	Kapellby skola Lappträskvägen 45 07800 Lappträsk	48
03399	Lahden yhteiskoulu Kirkkokatu 2 15110 Lahti	1 646	02096	Harjulän kansalaisopisto Harjulankatu 7 15150 Lahti	2 435	07248	Kirkkonkylän koulu Koulutie 16 07800 Lapinjärvi	70
21	Ammatilliset oppilaitokset	4 614	02102	Lahden työväenopisto Kirkkokatu 16 15140 Lahti	4 700	07250	Pukaron koulu Vanhatie 67 A 07830 Pukaro	41
02513	Lahden ammatti-instituutti Vipusenkatu 5 15230 Lahti	1 217	66	Kesäyliopistot	804		<i>Oppilaita vuosiluokilla 7-9</i>	199
01305	Lahden diakonian instituutti Vuorikatu 4 15110 Lahti	357	09935	Päijät-Hämeen kesäyliopisto Kirkkokatu 16 15140 Lahti	804	07246	Porlamin ylääste Koulupolku 8 07820 Porlammi	199
01237	Lahden kauppaoppilaitos PL 25 15101 Lahti	776	99	Muut oppilaitokset	..	15	Lukiot	77
02514	Lahden käsi- ja taideteoll.op. Svinhufvudinkatu 2 15110 Lahti	674	01344	Luontaishoitola Juntunen Rauhankatu 6 15110 Lahti	..	00162	Porlamin lukio Koulupolku 8 07820 Porlammi	77
01436	Lahden ravits. ja matk.alan op PL 71 15101 Lahti	739	401	Lammi		405	Lappeenranta	
02515	Lahden sos.ja terv.alan oppil. Vipusenkatu 5 15230 Lahti	851	11	Peruskoulut	721	11	Peruskoulut	5 817
23	Ammatill.erikoisoppilaitokset	60		<i>Oppilaita vuosiluokilla 1-6</i>	368		<i>Oppilaita vuosiluokilla 1-6</i>	3 657
01129	Askon ammattioppilaitos PL 21 15561 Nastola	60	08155	Kataloisten koulu Kataloistentie 683 16900 Lammi	29	07084	Alakylän koulu Lepolankatu 1 A 53100 Lappeenranta	317
24	Ammatill.aikuiskoulutuskesk.	..	08156	Konnarin koulu Mommilatie 21 16900 Lammi	249	07086	Hanhijärven koulu Hanhikempintie 174 53650 Lappeenranta	16
01592	Lahden aikuisvalm.keskus AVAKE PL 258 15141 Lahti	..	08157	Kostilan koulu Kostilantie 832 16900 Lammi	26	07087	Kanavansuun koulu Tukkimiehenkatu 1 53300 Lappeenranta	122
			08158	Lieson koulu Pitkäkuja 79 16900 Lammi	20	07088	Kasukkalan koulu Vainikkalantie 171 53100 Lappeenranta	42
			08159	Mommilan koulu Suonsaarentie 39 12170 Hietoinen	21			

1 Etelä-Suomen lääni – Sörda Finlands län

Tunnus Kod	Nimi Namn	Opiskelijoita Studerande 20.9.2005	Tunnus Kod	Nimi Namn	Opiskelijoita Studerande 20.9.2005	Tunnus Kod	Nimi Namn	Opiskelijoita Studerande 20.9.2005
07089	Kaukaan koulu Parkkarilankatu 41 53200 Lappeenranta	308	07080	Kimpisen koulu Pohjolakatu 2 53100 Lappeenranta	267	66	Kesäyliopistot	904
07090	Kesämäen koulu Lavolankatu 16 53600 Lappeenranta	235	07081	Lauritsalan koulu PL 1013 53301 Lappeenranta	494	09929	Etelä-Karjalan kesäyliopisto Laserkatu 6 53850 Lappeenranta	904
07091	Korkea-ahon koulu Korkea-ahontie 803 53100 Lappeenranta	42	07083	Sammonlahden koulu Saunakivenkatu 12 53850 Lappeenranta	372	<hr/>		
07092	Kuusimäen koulu Katajakatu 10 53810 Lappeenranta	195		<i>Oppilaita vuosiluokilla 1-9</i>	136	416	Lemi	
07094	Lavolan koulu Lavolantie 16 53850 Lappeenranta	266	03553	Lappeenrannan steinerkoulu Marssitie 5 53600 Lappeenranta	136	11	Peruskoulut	340
07095	Lempiälän koulu Lempiäläntie 39 53300 Lappeenranta	21	12	Peruskoulun erityiskoulut	88		<i>Oppilaita vuosiluokilla 1-6</i>	126
07093	Luukkaan koulu Osulankatu 3 53300 Lappeenranta	408	07112	Lönnrotinkadun koulu Lönnrotinkatu 1 53600 Lappeenranta	88	03390	Kuukkanniemen koulu Juvolantie 404 54850 Kuukkanniemi	126
07096	Lönnrotin koulu Lönnrotinkatu 1 53600 Lappeenranta	109	15	Lukiot	1 437	03612	Lemin koulukeskus Punaportinkatu 7 54710 Lemi	214
07097	Mustolan koulu Mustolankatu 34 53300 Lappeenranta	81	00413	Kimpisen lukio Pohjolakatu 2 53100 Lappeenranta	453	<hr/>		
07098	Muukonniemen koulu Muukonniementie 88 53400 Lappeenranta	110	00412	Lappeenrannan Lyseon lukio Lönnrotinkatu 3 53600 Lappeenranta	387	424	Liljendal	
07099	Myllymäen koulu Hiessillankatu 10 53100 Lappeenranta	267	00418	Lauritsalan lukio ja aikuisl. PL 1013 53301 Lappeenranta	597	11	Peruskoulut	122
07100	Mäntylän koulu Mehiläisentie 9 53650 Lappeenranta	124	19	Perus- ja lukioasteen koulut	398		<i>Oppilaita vuosiluokilla 1-6</i>	122
07101	Partalan koulu Hiikkastentie 53 53400 Lappeenranta	32	03681	Itä-Suomen suomal.-venäl.koulu Koulukatu 14 53100 Lappeenranta	398	07217	Hommansby skola Hommansbyvägen 30 07870 Skinnarby	20
07102	Peltolan koulu Lappeenkatu 2 53100 Lappeenranta	127	21	Ammatilliset oppilaitokset	2 950	07218	Sävräsk skola Herrgårdsvägen 29 A 07880 Liljendal	102
07103	Rutolan koulu Mikkelintie 171 53830 Lappeenranta	48	10018	Et-Karjalan amm.op.(1.8.2002-) PL 303 53101 Lappeenranta	2 950	<hr/>		
07114	Räihän koulu Pihkalanjärventie 8 54230 Nuijamaa	58	24	Ammatill.aikuisopistot	1 254	444	Lohja	
07104	Simolan koulu Rikkiläntie 1292 54330 Simola	46	01589	Etelä-Karjalan aikuisopisto Tukkikatu 2 53900 Lappeenranta	1 254	11	Peruskoulut	4 878
08919	Skinnarilan koulu Ostosraitti 3 53850 Lappeenranta	210	29	Sotilasalan ammatill.oppil.	..		<i>Oppilaita vuosiluokilla 1-6</i>	2 881
07107	Tirilän koulu Mielontie 117 53100 Lappeenranta	31	01720	Maaotakoulu Vainö Valveen katu 4 53900 Lappeenranta	..	08013	Asemanpellon koulu Munkkaantie 35 08500 Lohja as	138
07108	Tyysterniemen koulu Tyysterniementie 19 53920 Lappeenranta	146	41	Ammattikorkeakoulut	3 055	08014	Hiiden koulu Karstuntie 354 08450 Hormajärvi	33
07109	Vainikkalan koulu Rikkiläntie 47 54270 Vainikkala	24	02609	Etelä-Karjalan ammattikorkeak. PL 303 53101 Lappeenranta	3 055	08016	Karstun koulu Karstuntie 1145 08480 Karstu	22
07110	Voisalmen koulu Voisalmentie 19 53920 Lappeenranta	272	42	Yliopistot	5 924	08017	Lehmijärven koulu Kesäkodintie 18 08500 Lohja as	75
	<i>Oppilaita vuosiluokilla 7-9</i>	2 024	01914	Lappeenrannan tekn. yliopisto PL 20 53851 Lappeenranta	5 924	03254	Linderin koulu Mäntynummenkuja 15 08500 Lohja as	114
07078	Armilan koulu Ratakatu 18 53100 Lappeenranta	470	61	Musiikkioppilaitokset	793	08022	Lohjansaaren koulu Pietiläntie 23 08800 Kirkniemi	17
07079	Kesämäenrinteen koulu Kapteeninkatu 1 53600 Lappeenranta	421	01963	Lappeenrannan musiikkiopisto Koulukatu 36 53100 Lappeenranta	793	08018	Maksjoen koulu Lammentie 2 08700 Virkkala	53
			64	Kansalaisopistot	4 150	08005	Metsolan koulu Puistokatu 2 08150 Lohja	366
			10046	Etelä-Karjalan kansalaisopisto Kauppakatu 41 III Krs 53100 Lappeenranta	4 150	03619	Moision koulu Kurjenkatu 14 08100 Lohja	36
						03675	Muijalan koulu Takanäytöntie 26 08680 Muujala	171

1 Etelä-Suomen lääni – Sörda Finlands län

Tunnus Kod	Nimi Namn	Opiskelijoita Studeraende 20.9.2005	Tunnus Kod	Nimi Namn	Opiskelijoita Studeraende 20.9.2005	Tunnus Kod	Nimi Namn	Opiskelijoita Studeraende 20.9.2005
03621	Neitsytlinnan koulu Länsi-Louhenkatu 8 08100 Lohja	38	61 Musiikkioppilaitokset		931	434 Loviisa		
08020	Nummenkylän koulu Nummenkyläntie 113 08680 Muujala	77	01965 Länsi-Uudenmaan musiikkiopisto Kirkkokatu 6 08100 Lohja		931	11 Peruskoulut		985
03620	Nummentaustan koulu Toukolankatu 14 08150 Lohja	116	62 Liikunnan koulutuskeskukset		82	<i>Oppilaita vuosiluokilla 1-6</i>		455
08906	Ojamon koulu Kartanonkuja 4 08200 Lohja	409	01726 Kisakallion urheiluopisto Kisakalliontie 284 08360 Kisakallio		82	07236 Generalshagens skola Drottninggatan 21 07900 Lovisa		164
03611	Perttilän koulu Hakulintie 30 08500 Lohja as	175	63 Kansanopistot		139	07240 Länsiharjun koulu PL 116 07901 Loviisa		180
08021	Pullin koulu Mynterläntie 228 08500 Lohja as	54	01643 Kanneljärven opisto Karstuntie 537 08450 Hormajärvi		139	07237 Valkom kvarterskola Handelsgatan 4 07910 Valkom		23
03626	Rauhalan koulu Helsingiuksentie 71 08700 Virkkala	233	64 Kansalaisopistot		3 558	07241 Valkon koulu Pirkkäniityntie 62 07910 Valko		88
08024	Ristin koulu Tynniharjuntie 1 08700 Virkkala	255	10010 Hiiden Opisto Linnaistenkatu 9 08100 Lohja		3 558	<i>Oppilaita vuosiluokilla 7-9</i>		530
08907	Roution koulu Havumetsäntie 4 08350 Routio	150	433 Loppi			07235 Lovisanejdens högstadium PB 64 07901 Lovisa		295
08775	Solbrinkens skola Stationsgatan 1 08100 Lojo	57	11 Peruskoulut		982	07239 Myllyharjun koulu PL 116 07901 Loviisa		235
08008	Tytyrin koulu Kirkkokatu 8 08100 Lohja	229	<i>Oppilaita vuosiluokilla 1-6</i>		659	12 Peruskoulun erityiskoulut		109
08792	Virkby skola Petter Forsströmsvägen 1 08700 Virkby	63	08194 Joentaan koulu Punaportintie 8 12640 Jokiniemi		58	07242 Harjuntaustan koulu PL 116 07901 Loviisa		61
	<i>Oppilaita vuosiluokilla 7-9</i>	1 997	08195 Kirkonkylän koulu Koulurinne 8 12700 Loppi		189	07238 Parkskolan Drottninggatan 21 07900 Lovisa		48
08003	Anttilan koulu Kirkkokatu 6 08100 Lohja	363	08196 Kormun koulu Ala-asteentie 18 12520 Kormu		44	15 Lukiot		225
03642	Harjun koulu Toivonkatu 2 08100 Lohja	419	08197 Launosten koulu Kartanonatie 8 12540 Launonen		132	00432 Lovisa Gymnasium PB 64 07901 Lovisa		142
08010	Järnefeltin koulu Helsingiuksentie 56 08700 Virkkala	479	08198 Läyliäisten koulu Koulutie 3 12600 Läyliäinen		146	00431 Myllyharjun lukio PL 116 07901 Loviisa		83
08751	Källhagens skola Klockargränden 2 08700 Virkby	302	08199 Pilpalan koulu Hunsalantie 3 12750 Pilpala		29	64 Kansalaisopistot		2 638
08009	Mäntynummen koulu Mäntynummenkuja 5 08500 Lohja as	434	08202 Topenon koulu Topenontie 145 12920 Topeno		38	02051 Lovisa sv. medborgarinstitut PB 68 07901 Lovisa		1 325
			08203 Vojakkalan koulu Vojakkalantie 35 12950 Vojakkala		23	02039 Valkon kansalaisopisto Ratakatu 1 07900 Loviisa		1 313
			<i>Oppilaita vuosiluokilla 7-9</i>		323			
12 Peruskoulun erityiskoulut		37	08193 Lopen yläkoulu Opintie 2-4 12700 Loppi		323	441 Luumäki		
03429 Jalavan koulu Havumetsäntie 4 08350 Routio		37	12 Peruskoulun erityiskoulut		40	<i>Oppilaita vuosiluokilla 1-6</i>		183
15 Lukiot		1 046	08204 Kissankellon koulu Opintie 2-4 12700 Loppi		40	04934 Kangasvarren koulu Suoanttilantie 166 54530 Luumäki		118
00429 Lohjan Yhteislyseon lukio Karstuntie 6 08100 Lohja		922	15 Lukiot		93	04936 Kannuskosken koulu Sepänmäki 19 46530 Kannuskoski		29
00908 Virkby gymnasium Klockargränden 2 08700 Virkby		124	00574 Lopen lukio Opintie 2-4 12700 Loppi		93	04937 Kirkonkylän koulu Hirvikalliontie 44 54510 Uro		36
21 Ammatilliset oppilaitokset		1 947	64 Kansalaisopistot		780	<i>Oppilaita vuosiluokilla 1-9</i>		393
10012 Länsi-Uudenmaan koulutuskeskus Toivonkatu 4 08100 Lohja		1 947	02105 Lopen opisto Yhdystie 5 12700 Loppi		780	04939 Taavetin koulu PL 11 54501 Taavetti		393

Tunnus Kod	Nimi Namn	Opiskelijoita Studerande 20.9.2005	Tunnus Kod	Nimi Namn	Opiskelijoita Studerande 20.9.2005	Tunnus Kod	Nimi Namn	Opiskelijoita Studerande 20.9.2005	
15	Lukiot	68	08034	Mattilan koulu	53	07776	Ruuhijärven ala-aste	28	
00812	Taavetin lukio PL 11 54501 Taavetti	68		Mattilantie 11 04600 Mäntsälä			Kukkusmäentie 1 15580 Ruuhijärvi		
489	Miehikkälä		03320	Myllymäen koulu	319	07777	Tapiolan ala-aste	36	
11	Peruskoulut	237		Vanha Porvoontie 21 04600 Mäntsälä			Heinämaantie 1423 15540 Villähde		
	<i>Oppilaita vuosiluokilla 1-6</i>	77	08035	Nummisten koulu	84	07778	Uudenkylän ala-aste	57	
07421	Muurikkalan koulu Tohmonmäentie 15 A 49730 Muurikkala	27		Onkimaantie 3 04660 Numminen			Heinolantie 278 16100 Uusikylä		
07424	Suurmiehhikkälän koulu Koulukuja 10 49760 Suur-Miehhikkälä	50	08036	Ohkolan koulu	102	07779	Villähteen ala-aste	130	
	<i>Oppilaita vuosiluokilla 1-9</i>	160		Ohkolantie 391 04530 Ohkola			Kankaantie 5 15540 Villähde		
07418	Miehhikkälän koulu Keskustie 9 49700 Miehhikkälä	160	08037	Saaren koulu	36		<i>Oppilaita vuosiluokilla 7-9</i>	623	
504	Myrskylä		08038	Sulkavan koulu	29	07768	Kukkasen yläaste	321	
11	Peruskoulut	175		Nikinojantie 157 04770 Sahakylä			Ylätie 3 15560 Nastola		
	<i>Oppilaita vuosiluokilla 1-6</i>	175	08039	Sälinkään koulu	75	07769	Männistön yläaste	302	
07233	Kankkilän ala-aste Kankkilantie 893 07600 Myrskylä	36		Kaanaantie 51 04740 Sälinkää			Yhteiskouluntie 3 16100 Uusikylä		
07234	Kirkonkylän ala-aste Mestarintie 3 07600 Myrskylä	139	08040	Sääksjärven koulu	139	12	Peruskoulun erityiskoulut	63	
505	Mäntsälä			Sääksjärventie 526 04630 Sääkskylä		07780	Rinteen koulu	63	
11	Peruskoulut	2 619		<i>Oppilaita vuosiluokilla 7-9</i>	788		Ylätie 3 15560 Nastola		
	<i>Oppilaita vuosiluokilla 1-6</i>	1 831	08025	Ehnroosin koulu	429	15	Lukiot	452	
08026	Arolan koulu Arolan kylätie 143 04500 Kellokoski	82		Nordenskiöldintie 2 04600 Mäntsälä		00877	Nastopoli-lukio	452	
08027	Hautjärven koulu Hautjärventie 580 04840 Hautjärvi	25	03700	Riihenmäen koulu	359		Rakokiventie 2 15550 Nastola		
03585	Hepolan koulu Sälinkääntie 78 04600 Mäntsälä	240		Einontie 3 04600 Mäntsälä		21	Ammatilliset oppilaitokset	182	
08028	Hirvihaaran koulu Kuntomajantie 30 04680 Hirvihaara	113	15	Lukiot	250	10013	Nastopoli-instituutti	182	
03744	Hyökännummen koulu Nummelantie 9 04500 Kellokoski	187		00519	Mäntsälän lukio	250	Rakokiventie 2 15550 Nastola		
08030	Kaukalammen koulu Kaukalammentie 70 04600 Mäntsälä	24	21	Ammatilliset oppilaitokset	668	62	Liikunnan koulutuskeskukset	152	
08031	Kirkonkylän koulu Koulutie 3 04600 Mäntsälä	283		02477	Mäntsälän ammattiopisto	668	01727	Liikuntakeskus Pajulahti	152
08032	Levannon koulu Levannontie 139 04940 Levanto	20		Pohjoinen pikatie 800 04920 Saarentaus		64	Kansalaisopistot	1 740	
08033	Lukon koulu Lukontie 13 04740 Sälinkää	20	64	Kansalaisopistot	2 400	02107	Nastolan kansalaisopisto	1 740	
			02033	Mäntsälän kansalaisopisto	2 400		Toripolku 8 15550 Nastola		
				Vanha Porvoontie 19 04600 Mäntsälä		540	Nummi-Pusula		
			532	Nastola		11	Peruskoulut	762	
				<i>Oppilaita vuosiluokilla 1-6</i>	1 846		<i>Oppilaita vuosiluokilla 1-6</i>	502	
			11	Peruskoulut	1 223	08043	Hyrskylän koulu	58	
				<i>Oppilaita vuosiluokilla 1-6</i>	231		Hyrskyläntie 169 B 09430 Saukkola		
			07771	Erstan ala-aste	104	08069	Ikkalan koulu	72	
				Käräytie 7 G 15540 Villähde			Koulutie 10 03810 Ikkala		
			07772	Kanervan ala-aste	279	08072	Koisjärven koulu	43	
				Rakokiventie 51 15550 Nastola			Retlahdentie 15 09630 Koisjärvi		
			07773	Kirkonkylän ala-aste	78	03755	Leppäkorven koulu	11	
				Hoitokodintie 1 15560 Nastola			Johanneslundintie 86 09930 Leppäkorpi		
			07775	Kivijärven ala-aste	26	08046	Oinolan koulu	140	
				Vehkamäentie 24 15460 Mäkelä			Koulukuja 2 09810 Nummi		
			07774	Metsäkylän ala-aste	254	08071	Pusulan koulu	178	
				Metsäkyläntie 245 16160 Okkeri			Kaukelantie 1 03850 Pusula		
			03233	Rakokiven ala-aste					
				Soratie 9 15550 Nastola					

1 Etelä-Suomen lääni – Sörda Finlands län

Tunnus Kod	Nimi Namn	Opiskelijoita Studeraende 20.9.2005	Tunnus Kod	Nimi Namn	Opiskelijoita Studeraende 20.9.2005	Tunnus Kod	Nimi Namn	Opiskelijoita Studeraende 20.9.2005
	<i>Oppilaita vuosiluokilla 7-9</i>	260	03403	Nurmijärven yhteisk. yläaste	485	06916	Luhtikylän koulu	43
08042	Nummi-Pusulan koulu Koulukuja 4 09810 Nummi	260		PL 24 01901 Nurmijärvi			Keiturintie 14 16510 Luhtikylä	
	15 Lukiot	105	08049	Rajamäen yläaste	424	06917	Mallusjoen koulu	27
00557	Nummi-Pusulan lukio Koulukuja 4 09810 Nummi	105		PL 45 05201 Rajamäki		03658	Myllylän koulu	189
	543 Nurmijärvi			<i>Oppilaita vuosiluokilla 1-9</i>	678		PL 106 16301 Orimattila	
	11 Peruskoulut	5 509	03666	Mäntyselän koulu	678	07897	Niinikosken koulu	23
	<i>Oppilaita vuosiluokilla 1-6</i>	3 376		Havumäentie 7 01820 Klaukkala		06918	Pakaan koulu	35
03752	Harjulan koulu PL 168 01801 Klaukkala	204	12	Peruskoulun erityiskoulut	69	06919	Pennalan koulu	84
08050	Karhunkorven koulu Raalantie 309 01900 Nurmijärvi	52	08063	Kivenpuiston koulu	69	06920	Tietävälän koulu	59
08052	Klaukkalan koulu PL 88 01801 Klaukkala	557		Aleksis Kiven tie 18 01900 Nurmijärvi		06921	Tönnön koulu	121
08054	Lepsämän koulu Lepsämäntie 775 01830 Lepsämä	183	15	Lukiot	810	07837	Virenojan koulu	54
08051	Lukkarin koulu Punamullantie 18 01900 Nurmijärvi	302	00007	Arkadian yhteislyseon lukio	365		<i>Oppilaita vuosiluokilla 1-9</i>	1 029
03596	Maaniitun koulu Heikkiläntie 27 01900 Nurmijärvi	433	00606	Klaukkalan aikuislukio	104	06913	Jokivarren koulu	584
08055	Metsäkylän koulu Järventaustantie 163 01810 Luhtajoki	103	00606	Klaukkalan aikuislukio	104		PL 21 16301 Orimattila	
08056	Nukarin koulu Nummenniityntie 14 05450 Nukari	73	00608	Nurmijärven yhteiskoulun lukio	180	07836	Orimattilan yläaste	445
08057	Nummenpään koulu Leppälämmentie 69 01860 Perttula	25	00715	Rajamäen lukio	161		PL 50 16301 Orimattila	
08058	Palojoen koulu Koulunkulmantie 166 01940 Palojoki	94	21	Ammatilliset oppilaitokset	274	15	Lukiot	221
08059	Rajamäen koulu Tykkimäentie 1 05200 Rajamäki	687	01049	Nurmijärven ammattiopisto	274	00594	Erkko-lukio	221
08053	Röykän koulu Kangastie 5 05100 Röykkä	184		Lopentie 20 01860 Perttula			PL 50 16301 Orimattila	
08060	Suomiehen koulu Suomiehen koulutie 267 05620 Hyvinkää	35	24	Ammatill.aikuiskoulutuskesk.	1 056	21	Ammatilliset oppilaitokset	344
03535	Syrjälän koulu PL 87 01801 Klaukkala	256	01831	Työtehoseuran amm.aik.koul.kes	1 056	02452	Orimattila-instituutti	344
08061	Uotilan koulu Uotilan koulutie 81 01860 Perttula	89		PL 5 05201 Rajamäki			Koulutie 19 16300 Orimattila	
08062	Valkjärven koulu Valkjärventie 460 01860 Perttula	74	61	Musiikkioppilaitokset	870	64	Kansalaisopistot	1 550
03756	Vendlaskolan PL 87 01801 Klaukkala	25	02345	Nurmijärven musiikkiopisto	870	02034	Orimattilan kansalaisopisto	1 550
	<i>Oppilaita vuosiluokilla 7-9</i>	1 455		PL 64 01901 Nurmijärvi			PL 44 16301 Orimattila	
08048	Klaukkalan yläaste PL 27 01801 Klaukkala	546	63	Kansanopistot	291	576	Padasjoki	
	560 Orimattila		01621	Kiljavan opisto	291	11	Peruskoulut	369
	<i>Oppilaita vuosiluokilla 1-6</i>	785		Kotorannantie 49 05250 Kiljava			<i>Oppilaita vuosiluokilla 1-6</i>	239
	11 Peruskoulut	1 814	64	Kansalaisopistot	3 600	07501	Arrakosken koulu	20
	<i>Oppilaita vuosiluokilla 1-6</i>	785	02026	Kansalaisopisto Jukola	3 600		Arrakoskentie 30 17530 Arrakoski	
06912	Heinämaan koulu Haapamäentie 1 16330 Heinämaa	37		Klaukkalantie 72 01800 Klaukkala		07520	Auttoisten koulu	29
06914	Karkkulan koulu Pukkilantie 603 16300 Orimattila	54	11	Peruskoulut	1 814		Keinuhongantie 17 17610 Auttoinen	
06915	Kuivannon koulu Kuivannontie 604 16280 Kuivanto	59		<i>Oppilaita vuosiluokilla 1-6</i>	785	07503	Kullasvuoren koulu	169
				06912	37		Koulukuja 2 17500 Padasjoki	
				06914	54	07504	Maakesken koulu	21
				06915	59		Maakeskenraitti 67 17470 Maakeski	

Tunnus Kod	Nimi Namn	Opiskelijoita Studeraende 20.9.2005	Tunnus Kod	Nimi Namn	Opiskelijoita Studeraende 20.9.2005	Tunnus Kod	Nimi Namn	Opiskelijoita Studeraende 20.9.2005
	<i>Oppilaita vuosiluokilla 7-9</i>	130	07225	Koskenkylän koulu	107	638	Porvoo	
07521	Pappilanmäen koulu	130		Koskenkyläntie 424				
	Puistotie 8		07222	Pernä kyrkoby skola	36	11	Peruskoulut	5 674
	17500 Padasjoki			Pernävägen 197			<i>Oppilaita vuosiluokilla 1-6</i>	3 734
15	Lukiot	88		07930 Pernä				
00672	Padasjoen lukio	88	63	Kansanopistot	57	07632	Ebbo skola	31
	Puistotie 8						Ebbövägen 734	
	17500 Padasjoki		01702	Östra Nylands folkhögskola	57	07619	Epoon koulu	58
580	Parikkala			Folkhögskolevägen 16			Ylikentie 969	
				07945 Kuggom			06200 Porvoo	
11	Peruskoulut	571	606	Pohja		07633	Gammelbacka skola	109
	<i>Oppilaita vuosiluokilla 1-6</i>	381					Kunskapens väg 1	
07263	Jalaslammen koulu	16	11	Peruskoulut	359	07634	Grännäs skola	69
	Melkoniemensalontie 143			<i>Oppilaita vuosiluokilla 1-6</i>	359		Grännäsvägen 6	
	59210 Melkonieniemi		08856	Billnäs skola	64	07620	Hamarin koulu	194
07264	Kangaskylän koulu	135		Valsverksvägen 35			Hamarintie 34	
	Opintie 9			10410 Äminnefors		07635	Hindhår skola	25
	59100 Parikkala		08064	Fiskarin koulu	88		Smedjebrinken 3	
07265	Kaukolan koulu	18		Koulutie 5		07621	Hinthaaran koulu	114
	Hevosniementie 39			10470 Fiskari			Koulutie 26	
	59100 Parikkala		08065	Kirkonkylän koulu	61		07110 Hinthaara	
07267	Koitsanlahden koulu	21		Vanha Turuntie 91		03747	Huhtisen koulu	287
	Mantkanniementie 28		08066	Klinkbackan koulu	76		Huhtisentie 7	
	59130 Koitsanlahti			Klinkbackantie 9		07644	Illy skola	67
07279	Saaren koulu	87	08857	Pojo kyrkoby skola	70		Sannäsvägen 36	
	Koulutie 8			Hanna Gardbergsvägen 1		07622	Ilolan koulu	69
	59510 Saari			10420 Skuru			Loviisantie 864	
07268	Särkisalmen koulu	66	62	Liikunnan koulutuskeskukset	15	07623	Jakarin koulu	43
	Myllysuluntie 44						Järvikyläntie 11	
	59310 Särkisalmi		01769	Urheilupuisto Kisakeskus	15	07624	Kerkkoon koulu	71
05002	Uukuniemen koulu	38		PL 1			Savimäentie 6	
	Kummun koulutie 188			10471 Fiskari		07230	Keskuskoulu	467
	59710 Uukuniemi		64	Kansalaisopistot	773		Aleksanterinkatu 25	
	<i>Oppilaita vuosiluokilla 7-9</i>	190				08908	Kevätkummun koulu	309
07262	Kirjolan koulu	190	02035	Pohjan työväenop-arbetarinst.	773		Sammontie 3	
	Kirjolankatu 5			Vanha Turuntie 75		07636	Kråkö skola	39
	59100 Parikkala			10420 Pohjankuru			Bätbyggarvägen 5	
15	Lukiot	92	611	Pornainen		07637	Kullo skola	55
00638	Parikkalan lukio	92					Gamla Kullovägen 35	
	Kirjolankatu 5		11	Peruskoulut	870	07625	Kulloon koulu	60
	59100 Parikkala			<i>Oppilaita vuosiluokilla 1-6</i>	630		Kulloonlahdentie 17	
64	Kansalaisopistot	600	05608	Halkian koulu	42	07649	Kvarnbackens skola	437
02130	Kaakon kansalaisopisto	600		Nummentie 4			Kvarnbergsgatan 18	
	Petäjikönkatu 2		05607	Jokimäen koulu	73	07638	Nygård skola	18
	59100 Parikkala			Anttilantie 8			Vessövägen 239	
585	Pernaja		07150	Laukkoski		08848	Näse skola	49
				07150 Laukkoski			Institutgränd 3	
11	Peruskoulut	329	03321	Kirveskosken koulu	317	08847	Näsin koulu	156
	<i>Oppilaita vuosiluokilla 1-6</i>	329		Koulutie 4		07627	Peipon koulu	369
07219	Forsby skola	79		07170 Pornainen			Keskusaukio 2	
	Kullbyvägen 4		03702	Laukkosken koulu	58		06400 Porvoo	
	07700 Forsby Säg			Krouvarintie 64				
07220	Haddom skola	41	03703	Parkkojan koulu	140			
	Haddomvägen 14			Alkutaival 16				
	07945 Kuggom			07190 Halkia				
07221	Isnäs skola	36		<i>Oppilaita vuosiluokilla 7-9</i>	240			
	Edövägen 27		05609	Pornaisten yläaste	240			
	07750 Isnäs			Koulutie 4				
07224	Isnäs koulu	30		07170 Pornainen				
	Edöntie 27							
	07750 Isnäs							

1 Etelä-Suomen lääni – Sörda Finlands län

Tunnus Kod	Nimi Namn	Opiskelijoita Studerande 20.9.2005	Tunnus Kod	Nimi Namn	Opiskelijoita Studerande 20.9.2005	Tunnus Kod	Nimi Namn	Opiskelijoita Studerande 20.9.2005
07639	Pellinge skola Österbyvägen 40 07370 Pellinge	12	01254	Porvoon kauppaoppilaitos Opistokuja 1 06100 Porvoo	369	689	Rautjärvi	
07640	Sannäs skola Järnstigen 6 06150 Borgå	75	02396	Porvoon ter.vuolto-oppilaitos Mannerheiminkatu 20 06100 Porvoo	146	11	Peruskoulut	443
07641	Saxby skola Saxbyvägen 257 06500 Borgå	50	01113	Östra Nylands yrkesskola Edelfeltstigen 1 06400 Borgå	299		<i>Oppilaita vuosiluokilla 1-6</i>	272
07628	Suomenkylän koulu Malmintie 2 06500 Porvoo	52	24	Ammatill.aikuiskoulutuskesk.	2 120	07134	Kivijärven koulu Simpeleentie 40 56800 Simpele	159
07642	Svartså skola Brasavägen 8 06750 Tolkis	57	01709	Edupoli Ammattitie 1 06450 Porvoo	2 120	07133	Rautjärven aseman koulu Urheilijankatu 11 56610 Rautjärvi	74
07643	Tolkis skola Vallvägen 4 06750 Tolkis	74	61	Musiikkioppilaitokset	1 820	07135	Änkilän koulu Änkiläntie 211 56800 Simpele	39
07626	Tolkkisten koulu Palomäentie 5 06750 Tolkkinen	147	01933	Porvoonseudun musiikkiopisto PL 23 06101 Porvoo	1 820		<i>Oppilaita vuosiluokilla 7-9</i>	171
07629	Tuorilan koulu Tuorilanmäki 13 06500 Porvoo	64	63	Kansanopistot	76	07129	Simpeleen yhteiskoulu Lehmuskatu 19 56800 Simpele	171
07631	Veckoski skola Söderveckoskvägen 476 07130 Andersböle	44	10047	Borgå folkakademi Runebergsgatan 16-18 06100 Borgå	76	15	Lukiot	60
08909	Vårberga skola Sampovägen 3 06150 Borgå	63	64	Kansalaisopistot	6 300	00542	Rautjärven lukio Lehmuskatu 19 56800 Simpele	60
	<i>Oppilaita vuosiluokilla 7-9</i>	1 940	02043	Borgå medborgarinstitut PB 220 06101 Borgå	3 000	64	Kansalaisopistot	710
07228	Linnajoen koulu Edelfeltinbulevardi 2 06100 Porvoo	671	02036	Porvoon kansalaisopisto Mannerheiminkatu 15 06100 Porvoo	3 300	02292	Rautjärven kansalaisopisto Simpeleentie 40 56800 Simpele	710
03278	Lyceiparkens skola PB 10 06101 Borgå	350				692	Renko	
07618	Pääskytien koulu Pääskytie 1 06400 Porvoo	598	616	Pukkila		11	Peruskoulut	174
07648	Strömborgska skolan Lundagatan 1 06100 Borgå	321	11	Peruskoulut	212		<i>Oppilaita vuosiluokilla 1-6</i>	174
12	Peruskoulun erityiskoulut	106		<i>Oppilaita vuosiluokilla 1-6</i>	212	08129	Kirkonseudun koulu Urheilutie 2 14300 Renko	91
07630	Kumpulan koulu Pääskytie 1 06400 Porvoo	52	07614	Kanteleen koulu Holmankuja 40 07565 Kantele	30	08130	Nevilän koulu Hyvikkäläntie 1282 14300 Renko	52
03284	Skepparegatans skola PB 10 06101 Borgå	23	07615	Kirkonkylän koulu Veteraanitie 3 07560 Pukkila	136	08131	Nummen koulu Härkätie 169 14300 Renko	31
03445	Tulliportin koulu Opistokuja 5 06100 Porvoo	31	07617	Torpinkylän koulu Opintie 10 07550 Torpinkylä	46	694	Riihimäki	
15	Lukiot	1 120	624	Pyhtää		11	Peruskoulut	3 147
00024	Borgå gymnasium PB 8 06101 Borgå	360	11	Peruskoulut	647		<i>Oppilaita vuosiluokilla 1-6</i>	1 970
00657	Linnankosken lukio ja aikuisl. Piispankatu 24-26 06100 Porvoo	760		<i>Oppilaita vuosiluokilla 1-6</i>	163	08146	Eteläinen koulu Lopentie 11 11100 Riihimäki	347
21	Ammatilliset oppilaitokset	1 943	06527	Hirvikosken koulu Harjuntie 1631 A 49290 Vastila	39	08144	Haapahuhdan koulu Haapahuhdantie 12 11310 Riihimäki	141
01781	Borgå hantverks, konstind. skola Lundgatan 8 06100 Borgå	87	06532	Pyttis svenska skola Kyrkvägen 448 49240 Svartbäck	56	08145	Herajoen koulu Rintapellontie 14 11710 Riihimäki	146
02591	Porvoon ammattiopisto Perämiehentie 6 06100 Porvoo	1 042	06531	Suur-Ahvenkosken koulu Pyhtäänkatu 1 49270 Pyhtää	68	08147	Hiirolan koulu Hirvijärventie 185 11710 Riihimäki	40
				<i>Oppilaita vuosiluokilla 1-9</i>	484	08148	Lasitehtaan koulu Tehtaankatu 27 11910 Riihimäki	185
			06525	Huutjärven koulu Huutjärventie 56 49210 Huutjärvi	484	08149	Patastenmäen koulu Patastenmäentie 42 11130 Riihimäki	335

Tunnus Kod	Nimi Namn	Opiskelijoita Studerande 20.9.2005	Tunnus Kod	Nimi Namn	Opiskelijoita Studerande 20.9.2005	Tunnus Kod	Nimi Namn	Opiskelijoita Studerande 20.9.2005
08915	Peltosaaren koulu Telluskatu 8 11130 Riihimäki	257	700 Ruokolahti				<i>Oppilaita vuosiluokilla 1-9</i>	107
08150	Pohjoinen koulu Varuskunta Rakennus 1 11130 Riihimäki	209	11 Peruskoulut		584	03542	Sammatin Vapaa Kyläkoulu Lohilammentie 379 09220 Sammatti	107
08151	Uramon koulu Uramontie 63 11120 Riihimäki	310	<i>Oppilaita vuosiluokilla 1-6</i>		145	21	Ammatilliset oppilaitokset	123
	<i>Oppilaita vuosiluokilla 7-9</i>	445	04689	Huhtasen kylän koulu Niskapietiläntie 111 55910 Imatra	33	01361	Työtehoseuran Lönnrot opisto Werlanderintie 170 09220 Sammatti	123
08143	Pohjolanrinteen koulu Pohjolankatu 8 11120 Riihimäki	445	04693	Pohjalankilan koulu Lankilantie 10 56440 Pohja-Lankila	18			
	<i>Oppilaita vuosiluokilla 1-9</i>	732	04694	Puntalan koulu Rinteentie 212 56510 Puntala	49			
08141	Harjunrinteen koulu Kalevankatu 3 11100 Riihimäki	336	04698	Virmutjoen koulu Puumalantie 940 56210 Virmutjoki	45	739 Savitaipale		
08142	Karan koulu Kalevankatu 13-17 11100 Riihimäki	396		<i>Oppilaita vuosiluokilla 1-9</i>	439	11	Peruskoulut	464
15	Lukiot	779	04690	Kirkonkylän koulu Metsolantie 7 56100 Ruokolahti	439		<i>Oppilaita vuosiluokilla 1-6</i>	274
00567	Riihimäen aikuislukio Koulukatu 5 11130 Riihimäki	276	63	Kansanopistot	162	04996	Heitinlahden koulu Tuohikotintie 1141 A 54770 Heitinlahti	47
00724	Riihimäen lukio Koulukatu 5 11130 Riihimäki	503	01636	Jaakkiman kristillinen opisto Opistontie 21 56100 Ruokolahti	162	04993	Kirkonkylän koulu Koulutie 11 54800 Savitaipale	227
21	Ammatilliset oppilaitokset	1 080	64	Kansalaisopistot	820		<i>Oppilaita vuosiluokilla 7-9</i>	190
01096	Riihimäen ammattioppilaitos Sakonkatu 1 11100 Riihimäki	806	02277	Ruokolahden kansalaisopisto Virastotie 3 56100 Ruokolahti	820	05076	Europaeuksen koulu Koulutie 7 54800 Savitaipale	190
01258	Riihimäen kauppaoppilaitos Kalevankatu 5-11 11100 Riihimäki	274	701 Ruotsinpyhtää			15	Lukiot	96
23	Ammatill.erikoisoppilaitokset	128	11	Peruskoulut	211	00758	Savitaipaleen lukio Koulutie 11 54800 Savitaipale	96
10025	Suomen ympäristöopisto SYKLI Kalevankatu 5-11 11100 Riihimäki	128		<i>Oppilaita vuosiluokilla 1-6</i>	211	64	Kansalaisopistot	1 700
29	Sotilasalan ammatill.oppil.	..	07569	Haavisto-Joensuun koulu Opinahjontie 13 A 49290 Vastila	27	02286	Savitaipaleen kansalaisopisto Käpykuja 7 54800 Savitaipale	1 700
01852	Viesti- ja sähkötekniinen koulu PL 5 11311 Riihimäki	..	07570	Kirkonkylän koulu Koulutie 4 A 07970 Ruotsinpyhtää	36			
61	Musiikkioppilaitokset	586	07314	Tesjoen koulu Tavastantie 10 07955 Tesjoki	68	753 Sipoo		
01974	Riihimäen musiikkiopisto Valtakatu 10 11130 Riihimäki	586	07226	Tessjö skola Peterburgsvägen 191 07955 Tessjö	36	11	Peruskoulut	2 814
64	Kansalaisopistot	2 269	07571	Teutjärven koulu Turkkilantie 167 07990 Ruotsinkylä	26		<i>Oppilaita vuosiluokilla 1-6</i>	1 957
02113	Riihimäen kansalaisopisto Puistikko 5 11100 Riihimäki	2 269	07227	Virbøle skola Näsbyvägen 15 07980 Kungsboöle	18	05671	Borgby skola Linnanbrinken 12 04130 Sibbo	66
99	Muut oppilaitokset	5	737 Sammatti			05672	Boxby skola Spjutsundsvägen 71 01190 Box	60
01180	Riihimäen ammattioppilaskoulu PL 100 11311 Riihimäki	5	11	Peruskoulut	194	05537	Etelä-Sipoon koulu Opintie 6 01150 Söderkulla	287
				<i>Oppilaita vuosiluokilla 1-6</i>	87	03297	Gesterby skola Matbackavägen 4 04130 Sibbo	29
			08075	Sammatin koulu Lohilammentie 5 09220 Sammatti	87	05673	Gumbostrands skola Gumbovägen 210 01120 Västerskog	48
						03746	Jokipuiston koulu Udensillantie 65 rak.11 04130 Sipoo	177
						05670	Kyrkobys skola Stora Byvägen 3 04130 Sibbo	172
						03236	Leppätien koulu Oravakuja 4 04130 Sipoo	132
						05538	Lukkarin koulu Lukkarintie 2 04130 Sipoo	204

1 Etelä-Suomen lääni – Sörda Finlands län

Tunnus Kod	Nimi Namn	Opiskelijoita Studeraende 20.9.2005	Tunnus Kod	Nimi Namn	Opiskelijoita Studeraende 20.9.2005	Tunnus Kod	Nimi Namn	Opiskelijoita Studeraende 20.9.2005
05666	Mårtensby skola Mårtensbyvägen 485 04240 Tallmo	36	775	Suomenniemi		834	Tammela	
05667	Norra Paipis skola Paipisvägen 1098 04170 Paipis	58	11	Peruskoulut	49	11	Peruskoulut	800
03763	Sakarinnmäen koulu PL 7 01101 Itäsalmi	205		<i>Oppilaita vuosiluokilla 1-6</i>	49		<i>Oppilaita vuosiluokilla 1-6</i>	358
05668	Salpar skola Salparvägen 11 01180 Kalkstrand	53	04999	Suomenniemen koulu Koulutie 20 52830 Suomenniemi	49	08742	Kaukjärven koulu Kuumakuja 60 30100 Forssa	54
05664	Söderkulla skola Lärdomsvägen 6 01150 Söderkulla	118		781 Sysmä		08744	Letkun koulu Valkeaviidantie 24 31380 Letku	22
05675	Södra Paipis skola Skolbacken 50 04170 Paipis	62	11	Peruskoulut	451	08745	Liesjärven koulu Liesjärventie 758 31350 Liesjärvi	18
05539	Talman koulu Satotalmantie 11 04240 Talma	161		<i>Oppilaita vuosiluokilla 1-6</i>	295	08746	Myllykylän koulu Taskuahteentie 19 31300 Tammela	66
05676	Östersundom skola Knutersvägen 924 01100 Östersundom	89	07682	Karivirran koulu Vääksyntie 2152 19310 Karilanmaa	28	08747	Portaan koulu Suomaantie 8 31340 Porras	35
	<i>Oppilaita vuosiluokilla 7-9</i>	857	07686	Nuoramoisten koulu Kalkkistentie 245 19370 Nuoramoinen	49	08748	Riihivalkaman koulu Nuutinkulmantie 19 30100 Forssa	103
05663	Kungsvägens skola Stora Byvägen 8 04130 Sibbo	381	07689	Pohjois-Sysmän koulu Luhangantie 842 19730 Särkilampi	26	08749	Saaren koulu Kaukolantie 845 31340 Porras	32
05536	Sipoonjoen koulu Iso Kylätie 8 04130 Sipoo	476	07688	Ravioskorven koulu Ravioskorventie 278 19370 Nuoramoinen	21	08750	Teuron koulu Teurontie 463 31250 Teuro	28
15 Lukiot		317	07683	Väihkylän koulu Väihkyläntie 9 19700 Sysmä	171		<i>Oppilaita vuosiluokilla 1-9</i>	442
00475	Sibbo gymnasium PB 7 04131 Sibbo	150		<i>Oppilaita vuosiluokilla 7-9</i>	156	08741	Tammelan koulukeskus Koulutie 1 31300 Tammela	442
00535	Sipoon lukio Koulukeskus A 2 04130 Sipoo	167	07681	Sysmän Yhteiskoulu PL 60 19701 Sysmä	156	62	Liikunnan koulutuskeskukset	30
64 Kansalaisopistot		2 270	12	Peruskoulun erityiskoulut	17	01779	Eerikkilän Urheiluopisto Urheiluopistontie 138 31370 Eerikkilän Urheiluop	30
02594	Sibbo medborg.inst-kansal.op. PB 7 04131 Sipoo	2 270	07691	Toivolan koulu Väihkyläntie 9 19700 Sysmä	17		835 Tammisaari	
	755 Siuntio		15	Lukiot	73	11	Peruskoulut	1 618
11 Peruskoulut		577	00780	Sysmän Yhteiskoulun lukio PL 60 19701 Sysmä	73		<i>Oppilaita vuosiluokilla 1-6</i>	686
	<i>Oppilaita vuosiluokilla 1-6</i>	293		831 Taipalsaari		08789	Box skola Solviksvägen 21 10600 Ekenäs	21
08076	Päivärinteentien koulu Päivärinteentie 39 02570 Siuntio kk	123	11	Peruskoulut	626	08787	Bromarv skola Revbackavägen 6 10570 Bromarv	33
08781	Sjundeå svenska skola Skolvägen 3 02580 Sjundeå	170		<i>Oppilaita vuosiluokilla 1-6</i>	200	08851	Prästkulla skola Ingvallsbyvägen 136 10520 Tenala	27
	<i>Oppilaita vuosiluokilla 1-9</i>	284	03583	Kirkonkylän koulu Koulutie 3 54920 Taipalsaari	96	08772	Seminarieskolan Höijersvägen 2-4 10600 Ekenäs	298
03380	Aleksis Kiven koulu Puistopolku 2 02580 Siuntio	284	07126	Leväsen koulu Leväsentie 14 A 54930 Levänen	43	08783	Skäldö skola Skäldöbryggvägen 15 B 10600 Ekenäs	15
			07127	Rehulan koulu Mantereentie 934 54920 Taipalsaari	25	08791	Snappertuna skola Snappertuna kyrkväg 118 10710 Snappertuna	73
			07128	Vehkataipaleen koulu Kanavakuja 7 54960 Vehkataipale	36	08785	Västerby skola Trollbölevägen 38 10600 Ekenäs	75
				<i>Oppilaita vuosiluokilla 1-9</i>	426	08786	Österby skola Österbyvägen 51 10620 Högbacka	144
			07125	Saimaanharjun koulukeskus Ankeriaantie 10 54915 Saimaanharju	426			

1 Etelä-Suomen lääni – Sörda Finlands län

Tunnus Kod	Nimi Namn	Opiskelijoita Studeraende 20.9.2005	Tunnus Kod	Nimi Namn	Opiskelijoita Studeraende 20.9.2005	Tunnus Kod	Nimi Namn	Opiskelijoita Studeraende 20.9.2005	
	<i>Oppilaita vuosiluokilla 7-9</i>	375	08888	Klemetskog skola	87	00197	Jokelan lukio	162	
08771	Ekenäs högstadieskola Flemingsgatan 17 10600 Ekenäs	375		Maisalavägen 273 04360 Tusby			Jyväkuja 13 05400 Jokela		
	<i>Oppilaita vuosiluokilla 1-9</i>	557	03651	Kolsan koulu	158	00321	Kellokosken lukio	112	
08886	Hakarinteen koulu Fleminginkatu 21 10600 Tammisaari	219		Leikkurinkuja 10 05400 Jokela			Koulutie 14 04500 Kellokoski		
08852	Höjdens skola Västra Ringvägen 3 10520 Tenala	235	08594	Lepolan koulu	136	23	Ammatill.erikoisoppilaitokset	332	
03543	Mikaelskolan Västerby gård 10600 Ekenäs	103		Visantie 1 05400 Jokela		01579	Adultan radio- ja tv-opisto	332	
12	Peruskoulun erityiskoulut	53	08595	Linjamäen koulu	67		PL 96 04401 Järvenpää		
08773	Ekskolan-Tammikoulu Höjersvägen 2-4 10600 Ekenäs	53		Linjamäen koulutie 4 05430 Nuppulinna		29	Sotilasalan ammatill.oppil.	..	
15	Lukiot	236	03637	Mikkolan koulu	405	01856	Ilmatorjuntakoulu	..	
00036	Ekenäs gymnasium Rosenvägen 12 10600 Ekenäs	236		Pähkinämäentie 215 04300 Tuusula			PL 5 04301 Tuusula		
21	Ammatilliset oppilaitokset	936	08596	Nahkelan koulu	80	64	Kansalaisopistot	3 050	
02577	Yrkesinstitutet Sydväst Raseborgsvägen 5 10600 Ekenäs	936		Nahkelantie 397 04350 Nahkela		02025	Jokelan kansalaisopisto	1 050	
41	Ammattikorkeakoulut	2 062	03722	Paijalan koulu	199		Keskustie 20 05400 Jokela		
02625	Yrkeshögskolan Sydväst Raseborgsvägen 9 10600 Ekenäs	2 062		Paijalantie 44 04300 Tuusula		02299	Tuusulan kansalaisopisto	2 000	
61	Musiikkioppilaitokset	664	08591	Pertun koulu	290		PL 60 04301 Tuusula		
01930	Musikinstitutet Raseborg Raseborgsvägen 6-8 10600 Tammisaari	664		Kouluraitti 16 05400 Jokela		99	Muut oppilaitokset	1 217	
64	Kansalaisopistot	1 200	08598	Riihikallion koulu	401	02600	Tuusulanjärven ammattiopisto	1 217	
02044	Ekenäs medborgarinstitut Höjersvägen 3 10600 Ekenäs	1 200		Pellavamäentie 7 04320 Tuusula			Kirkkotie 31 04310 Tuusula		
855	Tuulos		08599	Ruotsinkylän koulu	160	909	Valkeala		
11	Peruskoulut	101		Rävbäckinkuja 29 04360 Tuusula	113	11	Peruskoulut	1 415	
	<i>Oppilaita vuosiluokilla 1-6</i>	101	08600	Ruskelan koulu	18		<i>Oppilaita vuosiluokilla 1-6</i>	975	
07984	Pohjoisten koulu Lakkolantie 28 14810 Tuulos	62		Lounakuja 2 04300 Tuusula		05011	Aitomäen koulu	40	
07985	Syrjäntaan koulu Luopioistentie 443 14870 Tuulos	39	08601	Rusutjärven koulu	113		Aitomäentie 998 45100 Kouvola		
858	Tuusula			Rusutjärventie 258 04370 Rusutjärvi		05016	Jokelan koulu	174	
11	Peruskoulut	5 150	08592	Ruukin koulu	389		Lukutie 1 45360 Valkeala		
	<i>Oppilaita vuosiluokilla 1-6</i>	3 283		Koulutie 7 04500 Kellokoski		05009	Kiehuvan koulu	32	
08593	Kirkonkylän koulu Tuusulantie 131 04310 Tuusula	290	08602	Tuomalan koulu	74		Ojamaantie 6 45100 Kouvola		
	<i>Oppilaita vuosiluokilla 1-9</i>	758		Kansanopistontie 41 04380 Tuusula		05008	Kirkonkylän koulu	261	
		758	08603	Vanhankylän koulu	93		Kustaa III tie 12 45370 Valkeala		
		758		Vanhankylän koulutie 109 04390 Jänksenslinna		05006	Käpäälän koulu	66	
		758	08597	Vaunukankaan koulu	323		Töröntie 2 46140 Vekaranjärvi		
		758		Vaunukankaantie 3-5 04300 Tuusula		03539	Niinistön koulu	169	
		758		<i>Oppilaita vuosiluokilla 1-9</i>	1 109		Hiostenmäentie 1 45360 Valkeala		
		534	08587	Hyrylän yläaste	534		05015	Oravalan koulu	31
		332		Sahatie 1 04300 Tuusula			Oravan Matin raitti 6 45940 Oravala		
		243	08588	Jokelan yläaste	243		05005	Selänpään koulu	53
		758		Jyväkuja 13 05400 Jokela			Selänpääntie 582 47810 Selänpää		
		758	08589	Kellokosken yläaste	758		05007	Tirvan koulu	37
		27		Koulutie 14 04500 Kellokoski			Tirvantie 762 46430 Tirva		
		27		<i>Oppilaita vuosiluokilla 1-9</i>	758		05013	Tuohikotin koulu	22
		617	03305	Hyökkälän koulu	617		Tuohikotintie 9 46110 Tuohikotti		
		343		Kirkkotie 9-11 04300 Tuusula			05012	Utin koulu	90
		343		12 Peruskoulun erityiskoulut	27		Opintie 1 45410 Utti		
		27	03280	Kalliomaan koulu	27				
		617		04500 Kellokoski					
		617	15	Lukiot	617				
		343	00839	Hyrylän lukio	343				
		343		Sahatie 1 04300 Tuusula					

1 Etelä-Suomen lääni – Sörda Finlands län

Tunnus Kod	Nimi Namn	Opiskelijoita Studeraende 20.9.2005	Tunnus Kod	Nimi Namn	Opiskelijoita Studeraende 20.9.2005	Tunnus Kod	Nimi Namn	Opiskelijoita Studeraende 20.9.2005
	<i>Oppilaita vuosiluokilla 7-9</i>	440	03329	Kulomäen koulu	151	03222	Helsinge skola	295
05017	Valkealan yläaste Kustaa III tie 12 45370 Valkeala	440		Maauninpolku 3 01450 Vantaa			Övitsbölevägen 3 01510 Vanda	
			03187	Kuusikon ala-aste Hovitie 11 01380 Vantaa	331	03210	Hämeenkyllän yläaste Varistontie 3 01660 Vantaa	323
15 Lukiot		182	03206	Kyrkobysk skola Prästgårdsgränden 6 01510 Vanda	53	03212	Kilterin koulu Iskostie 8 01600 Vantaa	482
00484	Valkealan lukio Kustaa 3:n tie 12 45370 Valkeala	182	03304	Kytöpuiston koulu Peltoniemenukuja 1 01360 Vantaa	376	03213	Koivukylän yläkoulu Kustaantie 10 01400 Vantaa	396
29 Sotilasalan ammatill.oppil.		..	03188	Laajavuoren koulu Laajaniityntie 6 01620 Vantaa	437	03527	Länsimäen koulu Pallastunturintie 27 01280 Vantaa	346
02573	Sotilaspoliisikoulu PL 5 45411 Utti	..	03189	Leppäkorven ala-aste Korpikontiontie 5 01450 Vantaa	441	03215	Martinlaakson koulu Martinlaaksonpolku 4 01620 Vantaa	409
63 Kansanopistot		73	03207	Mårtensdals skola Bredbergsgränden 4 01620 Vanda	182	03217	Myyrmäen koulu Virtatie 4 01600 Vantaa	362
01693	Valkealan krist.kansanopisto Kansanopistontie 53 47830 Hasula	73	03302	Pallastunturintien koulu Pallastunturintie 25 01280 Vantaa	379	03218	Peltolan koulu Lummetie 27 B 01300 Vantaa	659
64 Kansalaisopistot		975	03303	Pähkinärinteen koulu Mantelikuja 4 01710 Vantaa	396	03316	Ruusuvuoren yläaste Kisatie 21 01450 Vantaa	291
02139	Valkealan kansalaisopisto Kustaa III tie 12 45370 Valkeala	975	03192	Päiväkunnan koulu Ismontie 2 01420 Vantaa	394	03220	Sotungin koulu Sotungintie 19 01200 Vantaa	529
092 Vantaa			03193	Rajakylän ala-aste Latukuja 1 01280 Vantaa	336		<i>Oppilaita vuosiluokilla 1-9</i>	5 483
11 Peruskoulut		21 552	03194	Rajatorpan ala-aste Vapaalanpolku 13 01650 Vantaa	331	03209	Hakunilan yläaste Hiirakkotie 9 01200 Vantaa	398
	<i>Oppilaita vuosiluokilla 1-6</i>	11 603	03196	Rekolan koulu Rekolantie 67 01400 Vantaa	405	03671	Jokiniemen koulu Valkoisenlähteentie 51 01370 Vantaa	553
03498	Askiston koulu Uudentuvantie 5-7 01680 Vantaa	209	03753	Rekolanmäen koulu Valtimotie 4 01400 Vantaa	263	03214	Korson yläaste Kisatie 29 01450 Vantaa	531
03205	Dickursby skola Idrottsvägen 4 01370 Vanda	168	03197	Seutulan ala-aste Katriinantie 60 01760 Vantaa	218	03190	Mikkolan yhtenäiskoulu Venuksentie 2 01480 Vantaa	861
03178	Hakunilanrinteen ala-aste Hiirakkotie 18 01200 Vantaa	424	03198	Simonkallion koulu Simonkalliontie 1 01350 Vantaa	668	03219	Simonkylän yläaste Koivukyläntie 52 01350 Vantaa	765
03415	Hevoshaan koulu Hevoshaantie 17 01200 Vantaa	476	03330	Tarhapiiston ala-aste Havukoskenkatu 9 01360 Vantaa	180	03211	Tikkurilan koulu Lummetie 5 01300 Vantaa	516
03179	Hiekkaharjun ala-aste Leinikkitie 20 A 01350 Vantaa	360	03199	Tuomelan koulu Ainontie 44 01630 Vantaa	178	03667	Vantaan kansainv. koulu Hagelstamintie 1 01520 Vantaa	309
03522	Ilolan ala-aste Epinkoskentie 5 01390 Vantaa	255	03200	Uomarinteen koulu Uomarinne 2 01600 Vantaa	524	03549	Vantaan seudun steinerkoulu Satakielentie 5 01450 Vantaa	238
03180	Itä-Hakkilan koulu Koulutie 8 01260 Vantaa	402	03331	Variston ala-aste Varistontie 1 01660 Vantaa	75	03201	Vantaankosken koulu Isontammentie 15-17 01730 Vantaa	1 077
03181	Jokivarren koulu Sorvatie 16 01480 Vantaa	484	03203	Viertolan koulu Liljatie 2 01300 Vantaa	454	03202	Veromiehen koulu Veromiehentie 2 01510 Vantaa	235
03182	Kaivoksen ala-aste Kaivosvoudintie 10 01610 Vantaa	483	03204	Vierumäen alakoulu Saviontie 9 01450 Vantaa	416	12 Peruskoulun erityiskoulut		379
03762	Kartanonkosken koulu Pehtoorintie 3 01510 Vantaa	276	03208	Västersundoms skola Hetbackavägen 3 01100 Östersundom	85	03224	Jokirannan erityiskoulu Viertolankuja 1 01300 Vantaa	193
03184	Kimokujan ala-aste Kimokuja 5 01200 Vantaa	90		<i>Oppilaita vuosiluokilla 7-9</i>	4 466	03416	Pakkalan erityiskoulu Veromiehentie 2 01510 Vantaa	186
03185	Kivimäen ala-aste Lintukallionkuja 6 01620 Vantaa	479	03499	Havukosken yläaste Tarhakuja 2 01360 Vantaa	374			
03186	Kivistön ala-aste Vanha Nurmijärventie 132 01700 Vantaa	224						

Tunnus Kod	Nimi Namn	Opiskelijoita Studeraende 20.9.2005	Tunnus Kod	Nimi Namn	Opiskelijoita Studeraende 20.9.2005	Tunnus Kod	Nimi Namn	Opiskelijoita Studeraende 20.9.2005
15 Lukiot		4 322	99 Muut oppilaitokset		80	12 Peruskoulun erityiskoulut		23
00107	Helsinge gymnasium Övitsbölevägen 3 01510 Vanda	108	01776	Vankeinhoidon koulutuskeskus PL 41 01301 Vantaa	80	03298	Vuorelan koulu Vuorelantie 73 03100 Nummela	23
00104	Hämeenkylässä lukio Varistontie 3 01660 Vantaa	302				15 Lukiot		496
00609	Lumon lukio Urpiaisentie 14 01450 Vantaa	565	927 Vihti			00536	Nummelan lukio Vesikansantie 17 03100 Nummela	328
00059	Martinlaakson lukio Martinlaaksonpolku 4 01620 Vantaa	453	11 Peruskoulut		3 391	00902	Vihdin yhteiskoulun lukio Kirkkoniementie 4 03400 Vihti	168
00069	Sotungin lukio ja etäluukio Sotungintie 19 01200 Vantaa	644	<i>Oppilaita vuosiluokilla 1-6</i>		1 910	24 Ammatill.aikuisopetuskesk.		804
00826	Tikkurilan lukio Valkoisenlähteentie 53 01370 Vantaa	981	03640	Adv.kirkon Kopun ala-aste Kopuntie 50 03100 Nummela	22	01617	Innofocus Länsi-Uudenmaan akk Ojakkalantie 2 03100 Nummela	804
00547	Vantaan aikuislukio Valkoisenlähteentie 53 01370 Vantaa	712	08606	Haimoon koulu Haimoontie 378 03400 Vihti	104			
00327	Vaskivuoren lukio Virtatie 4 01600 Vantaa	557	08614	Huhmarnummen koulu Palajärventie 87 03150 Huhmari	79	935 Virolahti		
21 Ammatilliset oppilaitokset		3 227	08608	Jokikunnan koulu Vanjoentie 29 03430 Jokikunta	40	11 Peruskoulut		342
01219	Kauppiaitten kauppaoppilaitos Martinlaaksontie 36 01620 Vantaa	758	03712	Nummela skola Väinämöisentie 9 03100 Nummela	29	<i>Oppilaita vuosiluokilla 1-6</i>		232
02584	Vantaan amm. koulutuskeskus Tennistie 1 01370 Vantaa	2 469	08611	Nummelan koulu Väinämöisentie 9 03100 Nummela	533	07398	Klamilan koulu Museotie 1979 49860 Klamila	46
23 Ammatill.erikoisoppilaitokset		489	08618	Oinasjoen koulu Hynnäläntie 36 03100 Nummela	48	07402	Vaalimaan koulu Kurkelantie 149 49930 Vaalimaa	26
01575	Finnairin ilmailuopisto PL 15 01053 Finnair	272	08612	Ojakkalan koulu Nummitie 4 03250 Ojakkala	313	07403	Virojoen koulu Rantatie 9 49900 Virolahti	160
10014	Ilmailulaitos, Avia College PL 50 01531 Vantaa	75	08613	Olkkalan koulu Koulurinne 2 03400 Vihti	62	<i>Oppilaita vuosiluokilla 7-9</i>		110
01435	Suomen Spar Oyj/Koulutus PL 140 01721 Vantaa	63	08607	Otalammen koulu Otalammentie 437 03300 Otalampi	213	07396	Virolahden yläaste PL 13 49901 Virolahti	110
01203	Toyota ammattioppilaitos PL 12 01451 Vantaa	79	08610	Pappilanpellon koulu Kirkkojärventie 3 03400 Vihti	321	15 Lukiot		81
41 Ammattikorkeakoulut		7 860	08616	Tervalammen koulu Tervalammentie 408 03220 Tervalampi	68	00909	Virolahden lukio PL 13 49901 Virolahti	81
02629	Laurea-ammattikorkeakoulu Lummetie 2 01300 Vantaa	7 860	08617	Vanjärven koulu Haagantie 15 03400 Vihti	37	21 Ammatilliset oppilaitokset		242
61 Musiikkioppilaitokset		1 815	08619	Vihitjärven koulu Kouluntie 15 03790 Vihitjärvi	41	01455	Harjun oppimiskeskus Katarinankuja 19 49980 Ravijoki	242
01983	Vantaan musiikkiopisto Lummetie 4 01300 Vantaa	1 815	<i>Oppilaita vuosiluokilla 7-9</i>		1 011	978 Ylämaa		
64 Kansalaisopistot		13 778	03240	Nummelanharjun koulu Vesikansantie 17 03100 Nummela	480	11 Peruskoulut		55
02040	Vantaan aikuisopisto Unikkotie 5 B 01300 Vantaa	13 778	08605	Vihdin yhteiskoulu Nietoinkuja 1 03400 Vihti	531	<i>Oppilaita vuosiluokilla 1-6</i>		55
65 Opintokeskukset		575	<i>Oppilaita vuosiluokilla 1-9</i>		470	07122	Kirkonkylän koulu Koulutie 1 54410 Ylämaa	55
09907	Opintokeskus Kansalaisfoorumi Vernissakatu 8 01300 Vantaa	575	08609	Kuoppa-Nummen koulukeskus Kuoppa-Nummentie 18 03100 Nummela	470	981 Ypäjä		
						11 Peruskoulut		285
						<i>Oppilaita vuosiluokilla 1-6</i>		198
						08221	Levän koulu Jyvämäentie 91 32100 Ypäjä	57

1 Etelä-Suomen lääni – Sörda Finlands län

Tunnus Kod	Nimi Namn	Opiskelijoita Studerande 20.9.2005	Tunnus Kod	Nimi Namn	Opiskelijoita Studerande 20.9.2005	Tunnus Kod	Nimi Namn	Opiskelijoita Studerande 20.9.2005
08222	Perttulan koulu Perttulantie 57 32100 Ypäjä	106		<i>Oppilaita vuosiluokilla 7-9</i>	87	21	Ammatilliset oppilaitokset	254
08220	Ypäjänkylän koulu Onkijoenperäntie 31 32140 Ypäjä as	35	08219	Kartanon koulu Varsanojantie 97 32100 Ypäjä	87	02329	Ypäjän hevosopisto Varsanojantie 63 32100 Ypäjä	254

Tunnus Kod	Nimi Namn	Opiskelijoita Studeraende 20.9.2005	Tunnus Kod	Nimi Namn	Opiskelijoita Studeraende 20.9.2005	Tunnus Kod	Nimi Namn	Opiskelijoita Studeraende 20.9.2005
---------------	--------------	---	---------------	--------------	---	---------------	--------------	---

2 Länsi-Suomen lääni – Västra Finlands län

004	Alahärmä		06610	Ylikylän koulu Kurejoentie 530 62710 Kurejoki	67	05307	Kirkkomännikön koulu Koulutie 4 63300 Alavus	374
11	Peruskoulut	643		<i>Oppilaita vuosiluokilla 7-9</i>	411	05306	Kontiaisten koulu Soukanperäntie 53 63360 Kuivaskylä	59
	<i>Oppilaita vuosiluokilla 1-6</i>	222	06593	Alajärven yläaste Kaupintie 7 62900 Alajärvi	411	05302	Pollarin koulu Killinkoskentie 651 63300 Alavus	27
05557	Hakolan koulu Sairaalanatie 189 62375 Ylihärmä	71	12	Peruskoulun erityiskoulut	44	05300	Sapsalamin koulu Kyrönniementie 14 63340 Sapsalampi	19
05559	Kojolan koulu Köykkärintie 333 62310 Voltti	42	06606	Piispanniemen koulu Kaupintie 7 62900 Alajärvi	44	05299	Sulkavan koulu Sulkavankyläntie 425 63350 Sulkavankylä	45
05560	Voltin koulu Knuuttilanraitti 308 62310 Voltti	109	15	Lukiot	321	05298	Sääskiniemen koulu Saukkomäentie 21 61170 Sääskiniemi	37
	<i>Oppilaita vuosiluokilla 1-9</i>	421	00576	Alajärven aikuislukio Kaupintie 7 62900 Alajärvi	32	05297	Taipaleen koulu Sikosaarentie 32 63370 Taipalus	25
05555	Kirkonkylän koulu Koulukuja 5 62300 Härmä	421	00002	Alajärven lukio Kaupintie 7 62900 Alajärvi	289		<i>Oppilaita vuosiluokilla 7-9</i>	385
15	Lukiot	151	61	Musiikkioppilaitokset	486	05295	Alavuden yläaste Karjalantie 16 63300 Alavus	385
00001	Härmän lukio Koulukuja 5 62300 Härmä	151	02015	Alajärven musiikkiopisto Kaupintie 7 62900 Alajärvi	486	15	Lukiot	208
61	Musiikkioppilaitokset	279	64	Kansalaisopistot	2 000	00003	Alavuden lukio Kirkkotie 12 63300 Alavus	208
02339	Härmänmaan musiikkiopisto Härmäntie 18 62300 Härmä	279	02198	Järvi-Pohjanmaan kansalaisop. Sairaalanatie 3 62900 Alajärvi	2 000	22	Ammatill.erityisoppilaitokset	180
005	Alajärvi		006	Alastaro		01881	Alavuden erityisammattikoulu Kasarmintie 10 63300 Alavus	180
11	Peruskoulut	1 226	11	Peruskoulut	366	64	Kansalaisopistot	4 220
	<i>Oppilaita vuosiluokilla 1-6</i>	815		<i>Oppilaita vuosiluokilla 1-6</i>	207	02199	Lakeudenportin kansalaisopisto Kuulantie 6 63300 Alavus	4 220
06594	Alakylän koulu Höykyyläntie 54 62710 Kurejoki	69	08360	Kirkonkylän koulu Opintie 5 32440 Alastaro	166	017	Askainen	
06595	Hoiskon koulu Koulupuolku 8 62940 Hoisko	108	08362	Virttaan koulu Virttaanraitti 113 32560 Virttaa	41	11	Peruskoulut	73
06599	Kortekylän koulu Kortekyläntie 212 62900 Alajärvi	21		<i>Oppilaita vuosiluokilla 7-9</i>	159		<i>Oppilaita vuosiluokilla 1-6</i>	73
06600	Levjoen koulu Tikkasentie 76 62900 Alajärvi	31	08358	Alastaron yläaste Vahvalantie 4 32440 Alastaro	159	04614	Askaisten koulu Askaistentie 20 21240 Askainen	73
06601	Luoma-ahon koulu Vimpelintie 591 62830 Luoma-Aho	28	64	Kansalaisopistot	520	019	Aura	
06602	Menkijärven koulu Opintie 10 62760 Menkijärvi	26	02285	Alastaron kansalaisopisto Vahvalantie 4 32440 Alastaro	520	11	Peruskoulut	306
06603	Myllykankaan koulu Lapuantie 842 62720 Sissala	37	010	Alavus			<i>Oppilaita vuosiluokilla 1-6</i>	306
06605	Paalijärven koulu Jussilantie 4 62950 Paalijärvi	41	11	Peruskoulut	1 149	08363	Asemansseudun koulu Urpontie 2 21380 Aura	248
06597	Paavolan koulu Hirsikankaantie 3 62900 Alajärvi	339		<i>Oppilaita vuosiluokilla 1-6</i>	764	08364	Kirkonkulman koulu Vanha Tampereentie 153 B 21370 Aura kk	58
06609	Uusikylän koulu Uusikyläntie 190 62900 Alajärvi	48	05311	Aseman koulu Markkinatie 5 63400 Alavus as	132			
			05310	Itärannan koulu Itärannantie 151 63410 Rantatöysä	46			

2 Länsi-Suomen lääni – Västra Finlands län

Tunnus Kod	Nimi Namn	Opiskelijoita Studerande 20.9.2005	Tunnus Kod	Nimi Namn	Opiskelijoita Studerande 20.9.2005	Tunnus Kod	Nimi Namn	Opiskelijoita Studerande 20.9.2005
040	Dragsfjärd		64	Kansalaisopistot	800	05821	Särkikylän koulu	34
11	Peruskoulut	300	02058	Euran kansalaisopisto	800		Särkikyläntie 244 62570 Särkilä	
	<i>Oppilaita vuosiluokilla 1-6</i>	217		Savikontie 11 27510 Eura			<i>Oppilaita vuosiluokilla 7-9</i>	120
04616	Björkboda skola	27	051	Eurajoki		05814	Evijärven keskikoulu	120
	Smedskullavägen 3 25860 Björkboda			11	Peruskoulut	781		Voltintie 6 62510 Kuoppa-aho
04617	Dalsbruks skola	86		<i>Oppilaita vuosiluokilla 1-6</i>	527	15	Lukiot	96
	Skolvägen 1 25900 Dalsbruk		08794	Huhdan koulu	53	00044	Evijärven lukio	96
04620	Hitis-Rosala skola	19		Huhdantie 282 27110 Irjanne			Voltintie 6 62510 Kuoppa-aho	
	Stenmarsvägen 1 25950 Rosala		08795	Keskustan koulu	268	64	Kansalaisopistot	2 205
04618	Taalintehtaan koulu	23		Runkotie 3 27100 Eurajoki		02203	Järvisseudun Opisto	2 205
	Metsälammentie 2 A 25900 Taalintehtas		08796	Kuivalahden koulu	36		PL 25 62501 Evijärvi	
04621	Ytterkulla skola	62		Etukämpäntie 47 27170 Kuivalahti				
	Ytterkullavägen 1 25870 Dragsfjärd		08797	Lapijoen koulu	99	073	Halikko	
	<i>Oppilaita vuosiluokilla 7-9</i>	83		Metsäläntie 2 27150 Lapijoki		11	Peruskoulut	1 174
04619	Dragsfjärd centralskola	83	08798	Linnamaan koulu	24		<i>Oppilaita vuosiluokilla 1-6</i>	751
	Skolvägen 2 25900 Dalsbruk			Linnamaanatie 626 27100 Eurajoki		08378	Hajalan koulu	42
64	Kansalaisopistot	775	08799	Rikantilan koulu	19		Turuntie 896 25240 Hajala	
02089	Dragsfjärd arb.inst-työväenop	775		Rikantilantie 194 27150 Lapijoki		03699	Halikko svenska skola	20
	Skolvägen 2 25900 Taalintehtas		08800	Sydänmaan koulu	28		Mustamäentie 103 24910 Halikko as	
050	Eura			Sydänmaantie 614 27130 Eurajoki as		08380	Kuttilan koulu	46
	<i>Oppilaita vuosiluokilla 7-9</i>	254	08793	Eurajoen yhteiskoulu	254		Vanhatie 20 25260 Vaskio	
11	Peruskoulut	1 061		Koulutie 2 27100 Eurajoki		08379	Marian koulu	314
	<i>Oppilaita vuosiluokilla 1-6</i>	733	15	Lukiot	137		Kuruntie 5 24800 Halikko	
08366	Hinnerjoen koulu	59		00042	Eurajoen lukio	137		Kokkilantie 764 25230 Angelnemi
	Rinnomäentie 15 27600 Hinnerjoki			Koulutie 2 27100 Eurajoki		08381	Mustamäen koulu	128
08372	Honkilahden koulu	79	63	Kansanopistot	164		Mustamäentie 103 24910 Halikko as	
	Koskenkylänraitti 15 27650 Honkilahti		01624	Eurajoen kristill.opisto	164	03660	Mäen koulu	39
08367	Kauttuan koulu	314		Koulutie 4 27100 Eurajoki			Onnenperäntie 30 25260 Vaskio	
	Harjutie 16 27500 Kauttua		052	Evijärvi		08383	Märynummen koulu	90
08368	Kirkonkylän koulu	177		11	Peruskoulut	373		Urheilutie 1 25250 Märynummi
	Sorkkistentie 16 27510 Eura			<i>Oppilaita vuosiluokilla 1-6</i>	253		<i>Oppilaita vuosiluokilla 7-9</i>	423
08370	Länsi-Euran koulu	31	05815	Haapajärven koulu	23	08376	Halikon yläaste	423
	Naarjoentie 22 27510 Eura			Esantie 28 62500 Evijärvi			Kuruntie 7 24800 Halikko	
08373	Sorkkisten koulu	73	05816	Jokelan koulu	30	15	Lukiot	213
	Kuurnamäentie 207 27510 Eura			Jokikyläntie 165 62500 Evijärvi		00454	Halikon lukio	213
	<i>Oppilaita vuosiluokilla 7-9</i>	328	05817	Kirkonkylän koulu	92		Kuruntie 7 24800 Halikko	
08365	Euran yläaste	328		Voltintie 6 62510 Kuoppa-aho		21	Ammatilliset oppilaitokset	229
	Savikontie 11 27510 Eura		05818	Kivijärven koulu	21	10022	Halikon käs- taid.op(1.1.2002-)	229
12	Peruskoulun erityiskoulut	40		Lepistönmäentie 41 62500 Evijärvi			Halikon koulu 24800 Halikko	
08374	Kännön koulu	40	05820	Lahdenkylän koulu	53	64	Kansalaisopistot	1 050
	Kännöntie 9 27500 Kauttua			Vasikka-ahontie 31 62540 Vasikka-aho		02059	Halikon kansalaisopisto	1 050
15	Lukiot	168					Kuruntie 7 24800 Halikko	
00043	Euran lukio	168						
	Savikontie 11 27510 Eura							

Tunnus Kod	Nimi Namn	Opiskelijoita Studeraende 20.9.2005	Tunnus Kod	Nimi Namn	Opiskelijoita Studeraende 20.9.2005	Tunnus Kod	Nimi Namn	Opiskelijoita Studeraende 20.9.2005
074	Halsua		08475	Pirkkalan koulu	140	101	Houtskari	
11	Peruskoulut	196		Rantalankatu 1 29200 Harjavalta		11	Peruskoulut	41
	<i>Oppilaita vuosiluokilla 1-6</i>	128		<i>Oppilaita vuosiluokilla 1-9</i>	570		<i>Oppilaita vuosiluokilla 1-6</i>	41
05823	Kirkonkylän ala-aste	53	08471	Keskustan koulu	570	05606	Träsk lägstadieskola	41
	Perhontie 29 69510 Halsua			Myllykatu 3 C 29200 Harjavalta			Träsk 21760 Houtskär	
05824	Meriläisen ala-aste	28	12	Peruskoulun erityiskoulut	15	63	Kansanopistot	..
	Uudentalontie 29 69510 Halsua		03448	Hakunin koulu	15	01633	Houtskärs kyrkl.folkhögskola	..
05825	Ylikylän ala-aste	47		Kalevankatu 6 29200 Harjavalta			Näsby 21760 Houtskär	
	Perhontie 601 69570 Karvonen		15	Lukiot	102	64	Kansalaisopistot	295
	<i>Oppilaita vuosiluokilla 7-9</i>	68	00074	Harjavallan lukio	102	02479	Skärgårdshavets medborgarinst.	295
03521	Halsuan yläaste	68		Myllykatu 3 D 29200 Harjavalta			Näsby 21760 Houtskär	
	Vetelintie 3 69510 Halsua		21	Ammatilliset oppilaitokset	276			
			01841	Harjavallan sos-terv.alan opp.	276	102	Huittinen	
077	Hankasalmi			Myllykatu 10 29200 Harjavalta		11	Peruskoulut	1 024
11	Peruskoulut	630	64	Kansalaisopistot	750		<i>Oppilaita vuosiluokilla 1-6</i>	629
	<i>Oppilaita vuosiluokilla 1-6</i>	291	02060	Harjavallan kansalaisopisto	750	05587	Huhtamon koulu	21
04522	Aseman koulu	111		Myllykatu 3 A 29200 Harjavalta			Kangastie 1449 32770 Huhtamo	
	Kuuhankavedentie 39 41500 Hankasalmi as		095	Himanka		05581	Lauttakylän koulu	352
04526	Kankaisten koulu	37					Koulukatu 3 32700 Huittinen	
	Pieksämäentie 222 41580 Sauvamäki		11	Peruskoulut	391	05584	Loiman koulu	56
04531	Niemisjärven koulu	67		<i>Oppilaita vuosiluokilla 1-6</i>	80		Loimijoentie 277 32700 Huittinen	
	Koulumäentie 1 41490 Niemisjärvi		06630	Hillilän koulu	30	05580	Palojoen koulu	19
04532	Ristimäen koulu	35		Kannustie 501 68150 Hillilä			Mäkitie 16 32700 Huittinen	
	Konnevedentie 717 41540 Ristimäki		05826	Pahkalan koulu	50	05582	Sammun koulu	132
04534	Säkinmäen koulu	21		Koulutie 15 68100 Himanka			Norrantie 16 32700 Huittinen	
	Säkinmäentie 868 41560 Säkinmäki			<i>Oppilaita vuosiluokilla 1-9</i>	311	05586	Suttilan koulu	49
04535	Venekosken koulu	20	03317	Raumankarin koulu	311		Erkkiläntie 8-10 32700 Huittinen	
	Venekoskentie 469 41530 Veneranta			Leipämäentie 8 68100 Himanka			<i>Oppilaita vuosiluokilla 7-9</i>	395
	<i>Oppilaita vuosiluokilla 1-9</i>	339	099	Honkajoki		05578	Pellonpuiston peruskoulu	395
04536	Kuuhankaveden koulu	339					Opintie 4 32700 Huittinen	
	Koulutie 14 41520 Hankasalmi		11	Peruskoulut	230	12	Peruskoulun erityiskoulut	29
15	Lukiot	101		<i>Oppilaita vuosiluokilla 1-6</i>	155	05585	Lauttarannan koulu	29
00103	Hankasalmen lukio	101	05681	Hongon koulu	155		Lauttakylänkatu 22 32700 Huittinen	
	Koulutie 14 41520 Hankasalmi			Katkontie 7 38950 Honkajoki		15	Lukiot	346
64	Kansalaisopistot	950		<i>Oppilaita vuosiluokilla 7-9</i>	75	00419	Lauttakylän lukio	346
02179	Hankasalmen kansalaisopisto	950	05678	Honkajoen yhteiskoulu	75		Lauttakylänkatu 22 32700 Huittinen	
	Keskustie 41 41520 Hankasalmi			Karviantie 12 38950 Honkajoki		21	Ammatilliset oppilaitokset	576
079	Harjavalta		15	Lukiot	85	02545	Huittisten Amm. ja yrit.opisto	576
11	Peruskoulut	741	00096	Honkajoen lukio	85		Risto Rytin katu 70 32700 Huittinen	
	<i>Oppilaita vuosiluokilla 1-6</i>	171		Karviantie 12 38950 Honkajoki		24	Ammatill.aikuiskoulutuskesk.	196
08473	Hiirijärven koulu	31				01583	Huittisten amm.aikuiskoul.k	196
	Hiirijärven koulutie 213 29200 Harjavalta						Teollisuustie 5-7 32700 Huittinen	

Tunnus Kod	Nimi Namn	Opiskelijoita Studerande 20.9.2005	Tunnus Kod	Nimi Namn	Opiskelijoita Studerande 20.9.2005	Tunnus Kod	Nimi Namn	Opiskelijoita Studerande 20.9.2005
63	Kansanopistot	213	64	Kansalaisopistot	2 500	06068	Pohvinrinteen koulu	195
01623	Etelä-Pohjanmaan opisto Opistontie 111 60800 Ilmajoki	213	02210	Kyrönmaan opisto Laihiantie 39 C 66400 Laihia	2 500		Jousitie 54 B 19650 Joutsa	
64	Kansalaisopistot	1 800					<i>Oppilaita vuosiluokilla 7-9</i>	180
02200	Ilmajoki-opisto Ilkantie 17 60800 Ilmajoki	1 800	164	Jalasjärvi		06066	Joutsan-Luhangan yläaste Koulutie 3 19650 Joutsa	180
150	Iniö		11	Peruskoulut	1 022	15	Lukiot	112
11	Peruskoulut	18		<i>Oppilaita vuosiluokilla 1-6</i>	641	00198	Joutsan lukio Savontie 1 19650 Joutsa	112
	<i>Oppilaita vuosiluokilla 1-9</i>	18	07002	Harrin koulu Ahonkyläntie 115 61280 Jokipii	48	64	Kansalaisopistot	1 750
05604	Iniö skola Norrby 23390 Iniö	18	07019	Hirvijärven koulu Konttiperäntie 2 61630 Hirvijärvi	29	02275	Puulan seutuopisto PL 21 19651 Joutsa	1 750
151	Isojoki		07003	Ilvesjoen koulu Ilveksentie 14 61760 Ilvesjoki	55	175	Jurva	
11	Peruskoulut	332	07004	Keskikylän koulu Tampereentie 671 61710 Pentinmäki	47	11	Peruskoulut	422
	<i>Oppilaita vuosiluokilla 1-6</i>	189	07005	Kirkkonkylän koulu PL 44 61601 Jalasjärvi	242		<i>Oppilaita vuosiluokilla 1-6</i>	264
07298	Isojoen Koulukolmio (vl. 0-5) Kristiinantie 15 B 64900 Isojoki	189	07006	Komsin koulu Koulukuja 2 61600 Jalasjärvi	30	07070	Kirkkonkylän koulu Peurantie 5 66300 Jurva	126
	<i>Oppilaita vuosiluokilla 1-9</i>	143	07007	Koskuen koulu Tampereentie 1566 A 61720 Koskue	70	07071	Koskimäen koulu Koskimäenraitti 1 66300 Jurva	29
07296	Isojoen Koulukolmio (vl. 6-9) Kristiinantie 17 B 64900 Isojoki	143	07010	Luopajärven koulu Seinäjoentie 1010 61270 Luopajärvi	75	07073	Niemenkylän koulu Niemenkyläntie 337 66320 Niemenkylä	35
152	Isokyrö		07012	Metsolan koulu Jokipiintie 2 61280 Jokipii	45	07074	Närvijoen koulu Horontie 10 66370 Närvijoki	39
11	Peruskoulut	605		<i>Oppilaita vuosiluokilla 7-9</i>	381	07075	Sarvijoen koulu Opintie 17 66340 Sarvijoki	35
	<i>Oppilaita vuosiluokilla 1-6</i>	383	06998	Jalasjärven yläaste PL 14 61601 Jalasjärvi	381		<i>Oppilaita vuosiluokilla 7-9</i>	158
07305	Keskustan koulu Knaapilantie 11 61500 Isokyrö	199	15	Lukiot	168	07068	Jurvan yläaste PL 14 66301 Jurva	158
07307	Kylkkälän koulu Kylkkälänraitti 51 66440 Tervajoki	69	00192	Jalasjärven lukio PL 44 61601 Jalasjärvi	168	15	Lukiot	77
07308	Lehmäjoen koulu Kaurajärventie 53 61520 Lehmäjoki	20	24	Ammatill.aikuiskoulutuskesk. Jalasjärven amm.aik.koul.kes Kurssitie 2 61600 Jalasjärvi	2 009	00209	Jurvan lukio PL 14 66301 Jurva	77
07309	Orismalan koulu Orismalantie 274 61550 Orismala	32	64	Kansalaisopistot	1 514	64	Kansalaisopistot	636
07310	Palhojaisten koulu Tuuralantie 682 66440 Tervajoki	24	02201	Jalasjärven kansalaisopisto Kirkkotie 4 61600 Jalasjärvi	1 514	02202	Jurvan kansalaisopisto PL 5 66301 Jurva	636
07313	Valtaalan koulu Valtaalantie 433 61500 Isokyrö	39				177	Juupajoki	
	<i>Oppilaita vuosiluokilla 7-9</i>	222	172	Joutsa		11	Peruskoulut	247
07304	Isonkyrön yläaste Kyrööntie 15 61500 Isokyrö	222		<i>Oppilaita vuosiluokilla 1-6</i>	254		<i>Oppilaita vuosiluokilla 1-6</i>	165
15	Lukiot	143	06067	Angesselän koulu Angesseläntie 90 19650 Joutsa	21	07674	Kirkkonkylän koulu Aakkosentie 14 35540 Juupajoki	47
00160	Kyrönmaan lukio Kyrööntie 15 61500 Isokyrö	143	06070	Mieskonmäen koulu Hirvensalmentie 193 19670 Mieskonmäki	38	07675	Korkeakosken koulu Koulutie 1 35500 Korkeakoski	83
						07676	Lyllyn koulu Lyllyntie 436 35530 Lyly	35

2 Länsi-Suomen lääni – Västra Finlands län

Tunnus Kod	Nimi Namn	Opiskelijoita Studerande 20.9.2005	Tunnus Kod	Nimi Namn	Opiskelijoita Studerande 20.9.2005	Tunnus Kod	Nimi Namn	Opiskelijoita Studerande 20.9.2005
	<i>Oppilaita vuosiluokilla 7-9</i>	82	05083	Kilpisen koulu Honkaharjuntie 6 40600 Jyväskylä	442	01391	Jyväskylän kotitalousoppil. Salokatu 20 40630 Jyväskylä	168
03558	Juupajoen yläkoulu Koulutie 1 35500 Korkeakoski	82	03557	Kuokkalan koulu Liitukuja 4 40520 Jyväskylä	491	23	Ammatill.erikoisoppilaitokset	1 743
179 Jyväskylä			05875	Lehtisaaren yläasteen koulu Koulutie 12 40900 Säynätsalo	282	01142	Teollisuuden Oppimispaikka PL 177 40101 Jyväskylä	1 743
11 Peruskoulut			05126	Viitaniemen koulu Viitaniementie 20 40720 Jyväskylä	358	24	Ammatill.aikuiskoulutuskesk.	3 609
	<i>Oppilaita vuosiluokilla 1-6</i>	4 443	05092	Voionmaan koulu Voionmaankatu 17-19 40700 Jyväskylä	296	01597	Jyväskylän aikuisopisto PL 472 40101 Jyväskylä	3 609
05081	Cygnaeuksen koulu Voionmaankatu 18 40700 Jyväskylä	272	<i>Oppilaita vuosiluokilla 1-9</i>		184	41	Ammattikorkeakoulu	8 148
05101	Halssilan koulu Lokintie 9 40400 Jyväskylä	340	03541	Jyväskylän Rudolf Steiner-koul Keskikatu 24 40700 Jyväskylä	184	02504	Jyväskylän ammattikorkeakoulu PL 207 40101 Jyväskylä	8 148
07846	Huhtasuon koulu Suluntie 18 40340 Jyväskylä	296	12 Peruskoulun erityiskoulut		247	42	Yliopistot	13 948
05094	Jokivarren koulu Jokivarrentie 8 40520 Jyväskylä	120	08925	Haukkalan koulu Haukkalantie 42 40740 Jyväskylä	..	01906	Jyväskylän yliopisto PL 35 40014 Jyväskylän yliopisto	13 948
03759	Jyväskylän kristillinen koulu Viitaniementie 20 40720 Jyväskylä	113	08893	Haukkaranan koulu Haukkalantie 11 40740 Jyväskylä	134	61	Musiikkioppilaitokset	1 416
05097	Keljon koulu Korkeakoskentie 25 40500 Jyväskylä	196	05091	Huhtarinteen koulu Kangasvuorentie 22 40340 Jyväskylä	48	02305	Jyväskylän amm.opisto, Konserv PL 472 40701 Jyväskylä	1 416
05096	Keljonkankaan koulu Aapistie 2 40530 Jyväskylä	373	08894	Jyväskylän näkövamm. koulu PL 319 40101 Jyväskylä	44	63	Kansanopistot	412
05099	Keltinmäen koulu Keltinmäentie 11 40640 Jyväskylä	389	03270	Kukkumäen koulu Keskussairaallantie 19 40620 Jyväskylä	..	01639	Jyväskylän kristill.opisto Sulkulantie 28 40520 Jyväskylä	412
05093	Kortepohjan koulu Kartanonkuja 4-6 40740 Jyväskylä	323	03691	Päiväharjun koulu Pehtorintie 3 40740 Jyväskylä	21	64	Kansalaisopistot	9 340
05082	Kypärämäen koulu Erämiehenkatu 12 40630 Jyväskylä	229	15 Lukiot		2 335	02180	Jyvälän kansalaisopisto Kortesuonkatu 52-54 40700 Jyväskylä	1 040
04873	Lehtisaaren koulu Koulutie 12 40900 Säynätsalo	101	00577	Cygnaeus-lukio Vapaudenkatu 35-37 40100 Jyväskylä	630	02181	Jyväskylän seudun kansalaisop. Vapaudenkatu 39-41 40100 Jyväskylä	8 300
05100	Lohikosken koulu Haapatie 4 40250 Jyväskylä	272	00203	Jyväskylän Lyseon lukio Yliopistonkatu 13 40100 Jyväskylä	638	66	Kesäyliopistot	4 101
05541	Muuratsalon koulu Saaritie 2 40900 Säynätsalo	73	00590	Jyväskylän aikuislukio Yliopistonkatu 13 40100 Jyväskylä	534	09923	Jyväskylän kesäyliopisto PL 35 40014 Jyväskylän yliopisto	4 101
03629	Nenänniemen koulu Naattiantie 15 40520 Jyväskylä	75	00205	Voionmaan lukio Voionmaankatu 17-19 40700 Jyväskylä	533	180 Jyväskylän mlk		
03517	Pohjanlammen koulu Pohjanlahdentie 7 40520 Jyväskylä	398	19 Perus- ja lukioasteen koulut		927	11 Peruskoulut		
05098	Puistokoulu Puistokatu 7-9 40100 Jyväskylä	190	00204	Jyväskylän normaalikoulu PL 35 (N) 40014 Jyväskylän yliopisto	927	<i>Oppilaita vuosiluokilla 1-6</i>		
03343	Pupuhuhdan koulu Pupuhuhdantie 17 40340 Jyväskylä	161	21 Ammatilliset oppilaitokset		4 047	03559	Haapaniemen koulu Ristonmäentie 4 40820 Haapaniemi	41
04874	Säynätsalon koulu Parviaisentie 46 40900 Säynätsalo	102	01226	Jyväskylän amm.opisto, kauppa PL 472 40101 Jyväskylä	673	04981	Janakan koulu Janakantie 6 40800 Vaajakoski	90
05088	Tikan koulu Toritie 22 40520 Jyväskylä	420	02496	Jyväskylän amm.opisto, palvelu PL 472 40101 Jyväskylä	731	08881	Jokelan koulu Rovastinpolku 3 40270 Palokka	442
	<i>Oppilaita vuosiluokilla 7-9</i>	2 246	02497	Jyväskylän amm.opisto, sos-ter PL 409 40101 Jyväskylä	767	04982	Jylhän koulu Hiidenjärventie 37 41120 Puuppola	26
03344	Huhtaharjun koulu Kangasvuorentie 22 40340 Jyväskylä	377	02498	Jyväskylän amm.opisto, tekn. PL 472 40101 Jyväskylä	1 708	04980	Jyskän koulu Vaajakoskentie 111 40420 Jyskä	372
						04983	Kanavuoren koulu Konttisentie 2 40800 Vaajakoski	111

Tunnus Kod	Nimi Namn	Opiskelijoita Studerande 20.9.2005	Tunnus Kod	Nimi Namn	Opiskelijoita Studerande 20.9.2005	Tunnus Kod	Nimi Namn	Opiskelijoita Studerande 20.9.2005
04905	Keski-Palokan koulu Saarijärventie 56 40270 Palokka	480	05716	Suurimaan koulu Parkanontie 1542 A 38860 Suurimaa	30	29	Sotilasalan ammatill.oppil.	..
04985	Kuohun koulu Kuohunkoskentie 31 41930 Kuohu	33	05717	Tykköön koulu Tykkööntie 542 A 38800 Jämijärvi	29	01721	Ilmavoimien teknillinen koulu PL 5 35601 Halli	..
04902	Liinalammin koulu Harjukatu 13 41160 Tikkakoski	189		<i>Oppilaita vuosiluokilla 1-9</i>	171	61	Musiikkioppilaitokset	418
04906	Luonetjärven koulu Koulukatu 6 41160 Tikkakoski	403	05712	Jämijärven keskuskoulu Koulutie 6 38800 Jämijärvi	171	02351	Jämsänjokilaakson musiikkiopis Kelhänkatu 8 42100 Jämsä	418
04986	Nyrölään koulu Jatkolantie 11 41140 Kuikka	20	182 Jämsä			63	Kansanopistot	123
04987	Oravasaaren koulu Oravasaarentie 752 41630 Oravasaari	32	11	Peruskoulut	1 692	01640	Jämsän kristill.kansanopisto Ruotsulantie 42 42100 Jämsä	123
04988	Puuppolan koulu Puuppolanoskentie 93 41120 Puuppola	87		<i>Oppilaita vuosiluokilla 1-6</i>	1 004	64	Kansalaisopistot	1 379
04989	Saarenmaan koulu Kokkomäentie 2 40270 Palokka	58	04538	Alhojärven koulu Alhonkoulutie 19 42100 Jämsä	39	02182	Jämsän työväenopisto Keskuskatu 16 42100 Jämsä	1 379
03602	Tammirinteen koulu Jyskäntie 4 40420 Jyskä	39	04539	Arvajen koulu Lahdentie 1346 42100 Jämsä	19	183 Jämsänkoski		
04991	Tyypälän koulu Heinämäentie 17 40250 Jyväskylä	105	04542	Jokivarren koulu Kelhänkatu 8 42100 Jämsä	257	11	Peruskoulut	838
04990	Vaajakummun koulu Harjutie 2 40800 Vaajakoski	446	04555	Juokslahden koulu Niemenkyläntie 145 42140 Juokslahti	28		<i>Oppilaita vuosiluokilla 1-6</i>	546
04992	Vesangan koulu Rientolantie 40 A 41940 Vesanka	112	04543	Kaipolan koulu Koulutie 1 42220 Kaipola	110	06076	Koskenpään koulu Korpilahdentie 7 42440 Koskenpää	45
	<i>Oppilaita vuosiluokilla 7-9</i>	1 463	07670	Lahden koulu Salmiantie 5 35820 Mänttä	24	06075	Mäntykallion koulu Koivutie 28 42300 Jämsänkoski	501
08882	Palokan koulu Koivutie 5 40270 Palokka	571	04545	Mustingan koulu Mäntäntie 664 42100 Jämsä	21		<i>Oppilaita vuosiluokilla 7-9</i>	292
04904	Tikkakosken koulu Koulukatu 10 41160 Tikkakoski	324	04547	Partalan koulu Partalantie 212 42100 Jämsä	25	06073	Kankarisveden koulu Opinpussi 8 42300 Jämsänkoski	292
04970	Vaajakosken koulu Savonmäentie 4 40800 Vaajakoski	568	04548	Ruotsulan koulu Turkinkyläntie 74 42100 Jämsä	63	15	Lukiot	116
			04549	Sammallahden koulu Sammallahdentie 200 42100 Jämsä	23	00206	Jämsänkosken lukio Opinpussi 8 42300 Jämsänkoski	116
15	Lukiot	780	07672	Suinulan koulu Kuorevedentie 792 35630 Kuorevesi	18	21	Ammatilliset oppilaitokset	1 445
00485	Palokan lukio Koivutie 5 40270 Palokka	444	04552	Vitikkalan koulu Joonantie 1 42100 Jämsä	377	10002	Jämsän seudun koulutuskeskus Koulutie 19 42300 Jämsänkoski	1 445
00825	Tikkakosken lukio Koulukatu 10 41160 Tikkakoski	81		<i>Oppilaita vuosiluokilla 7-9</i>	452	64	Kansalaisopistot	700
00887	Vaajakosken lukio Savonmäentie 4 40800 Vaajakoski	255	04554	Jämsän yläaste Keskuskatu 14 42100 Jämsä	452	02183	Jämsänkosken työväenopisto Opinpussi 8 42300 Jämsänkoski	700
29	Sotilasalan ammatill.oppil.	..		<i>Oppilaita vuosiluokilla 1-9</i>	236	202 Kaarina		
01862	Ilmasotakoulu (1.1.2005-) PL 7 41161 Tikkakoski	..	07668	Kuoreveden koulu Opintie 2 35600 Halli	236	11	Peruskoulut	2 500
				<i>Oppilaita vuosiluokilla 1-6</i>	281		<i>Oppilaita vuosiluokilla 1-6</i>	1 312
181 Jämijärvi					281	04021	Auranlaakson koulu Vanha Littoistentie 297 20540 Turku	131
11	Peruskoulut	261	15	Lukiot	281	03307	Hovirinnan koulu Päiväläisenkatu 1 20780 Kaarina	361
	<i>Oppilaita vuosiluokilla 1-6</i>	90	00207	Jämsän lukio Keskuskatu 16 42100 Jämsä	281	04626	Kuusiston koulu Kuusiston koulutie 14 21620 Kuusisto	123
05715	Palokosken koulu Palokoskentie 2 A 38800 Jämijärvi	31						

2 Länsi-Suomen lääni – Västra Finlands län

Tunnus Kod	Nimi Namn	Opiskelijoita Studerande 20.9.2005	Tunnus Kod	Nimi Namn	Opiskelijoita Studerande 20.9.2005	Tunnus Kod	Nimi Namn	Opiskelijoita Studerande 20.9.2005
04627	Piispanristin koulu Otsonkatu 2 20760 Piispanristi	381	04896	Ruutanen koulu Ruutanantie 750 36110 Ruutana	188	06781	Niinisalons koulu Kievarinkatu 3 38840 Niinisalo	70
04629	Ylikylän koulu Voivalantie 7-9 20780 Kaarina	316	04898	Suoraman koulu Kyötikkäläntie 10 36220 Kangasala	451	06783	Venesjärven koulu Venesjärventie 878 38760 Venesjärvi	30
	<i>Oppilaita vuosiluokilla 7-9</i>	614	04895	Vatialan koulu Vatialantie 17 36240 Kangasala	310	06784	Veneskosken koulu Soikanraitti 118 38750 Veneskoski	19
03534	Vaarniemen koulu Marsukatu 1 20760 Piispanristi	265	04737	Vilpeilän koulu Pakkalantie 337 36430 Sahalahti	23	06785	Vihteljärven koulu Laviatie 1035 38720 Vihteljärvi	32
04623	Veitenmäen koulu Aapiskuja 7 20780 Kaarina	349		<i>Oppilaita vuosiluokilla 7-9</i>	941		<i>Oppilaita vuosiluokilla 7-9</i>	502
	<i>Oppilaita vuosiluokilla 1-9</i>	574	05127	Pikkolan koulu Finnentie 40 36200 Kangasala	574	06773	Pohjanlinnan koulu PL 47 38701 Kankaanpää	502
03767	Kotimäen koulu Littoistentie 500 20660 Littoinen	574	03738	Pitkäljärven koulu Vatialantie 4 A 36240 Kangasala	367	15 Lukiot		391
12 Peruskoulun erityiskoulut		37		<i>Oppilaita vuosiluokilla 1-9</i>	307	00258	Kankaanpään Yhteislyseo PL 176 38701 Kankaanpää	391
04126	Rantakulman erityiskoulu Marsukatu 1 20760 Piispanristi	37	04738	Sariolan koulu Kärkkääntie 12 36420 Sahalahti	307	21 Ammatilliset oppilaitokset		571
15 Lukiot		637	12 Peruskoulun erityiskoulut		85	02475	Pohj.Satakunnan ammatti-inst. PL 6 38701 Kankaanpää	571
00581	Kaarinan aikuislukio Voivalantie 7-9 20780 Kaarina	235	04894	Harjun koulu Kangasalanatie 1093 36280 Pikkonlinna	85	24 Ammatill.aikuiskoulutuskesk.		361
00472	Kaarinan lukio Voivalantie 7-9 20780 Kaarina	402	15 Lukiot		367	01591	Kankaanpään amm.aikuiskoul.kes Asemakatu 7 38700 Kankaanpää	361
21 Ammatilliset oppilaitokset		454	00256	Kangasalan lukio Tapulintie 17 36200 Kangasala	367	29 Sotilasalan ammatill.oppil.		..
01445	Kaarinan sos-terv.alan oppil. Ruokokatu 12 20780 Kaarina	454	21 Ammatilliset oppilaitokset		360	01854	Tykistökoulu PL 5 38841 Niinisalo	..
64 Kansalaisopistot		2 125	01069	Kangasalan ammattioppilaitos Sahalahdentie 22 36270 Kangasala	360	61 Musiikkioppilaitokset		487
02064	Kaarinan-Piikkiön kansalaisop. PL 22 20781 Kaarina	2 125	64 Kansalaisopistot		2 100	01952	Kankaanpään musiikkiopisto PL 133 38701 Kankaanpää	487
211 Kangasala			02100	Kangasala-Opisto PL 50 36201 Kangasala	2 100	63 Kansanopistot		395
11 Peruskoulut		3 231	214 Kankaanpää			01672	Kankaanpään opisto PL 45 38701 Kankaanpää	395
	<i>Oppilaita vuosiluokilla 1-6</i>	1 983	11 Peruskoulut		1 457	64 Kansalaisopistot		1 800
04890	Havisevan koulu Yli-Nikkiläntie 49 36120 Suinula	123		<i>Oppilaita vuosiluokilla 1-6</i>	955	02065	Pohjois-Satakunnan Alueopisto Keskuskatu 41 B 38700 Kankaanpää	1 800
04891	Huutijärven koulu Jokioistentie 7 36270 Kangasala	241	06774	Hapuan koulu Hapuantie 5 38740 Hapuoja	30	216 Kannonkoski		
04892	Kautialan koulu Ponsantie 1269 36340 Tohkala	24	06775	Kangasmetsän koulu PL 47 38701 Kankaanpää	228	11 Peruskoulut		199
04893	Kirkkoharjun koulu Kangasalanatie 1109 36200 Kangasala	393	06776	Keskustan koulu PL 36 38701 Kankaanpää	420		<i>Oppilaita vuosiluokilla 1-9</i>	199
04736	Lahdenkulman koulu Koivusalontie 4 36420 Sahalahti	40	06778	Kyynärjärven koulu Lohikontie 144 38770 Lohikko	53	04790	Kannonkosken koulu Opintie 2 A 43300 Kannonkoski	199
04888	Liuksialan koulu Ahulinjärventie 21 36200 Kangasala	158	06779	Laurin koulu Viidanperäntie 11 38910 Ala-Honkajoki	36			
04897	Raikun koulu Raikuntie 97 36520 Raikku	32	06780	Narvin koulu Laviatie 493 38700 Kankaanpää	37			

Tunnus Kod	Nimi Namn	Opiskelijoita Studerande 20.9.2005	Tunnus Kod	Nimi Namn	Opiskelijoita Studerande 20.9.2005	Tunnus Kod	Nimi Namn	Opiskelijoita Studerande 20.9.2005
217	Kannus		04857	Tolppilan koulu	235	64	Kansalaisopistot	530
11	Peruskoulut	839		Koulutie 5 43500 Karstula		02223	Kaskisten kansalaisop-medb.ins	530
	<i>Oppilaita vuosiluokilla 1-6</i>	567	04864	Vastingin koulu	34		Kneiffinpolku 1 64260 Kaskinen	
06634	Hanhinevan koulu	31		<i>Oppilaita vuosiluokilla 7-9</i>	192	232	Kauhajoki	
	Koulutie 3 69150 Eskola		04866	Laaksolan koulu	192	11	Peruskoulut	1 679
06636	Märsylän koulu	47		Koulutie 13 43500 Karstula			<i>Oppilaita vuosiluokilla 1-6</i>	1 110
	Märsyläntie 21 69100 Kannus		15	Lukiot	134	07023	Aron koulu	109
06637	Roikolan koulu	58		00267 Karstulan lukio	134		Aronkuja 18 61850 Kauhajoki as	
	Alaviirteentie 71-73 69100 Kannus			Koulutie 13 43500 Karstula		03701	Filppulan koulu	79
06632	Takalo-Raasakan koulu	379		63 Kansanopistot	76		Rekitie 18 61800 Kauhajoki	
	PL 46 69101 Kannus			01646 Karstulan evankelinen opisto	76	07028	Hyypän koulu	41
06638	Välikannuksen koulu	52		Opistotie 12 43500 Karstula			Kauhajärventie 835 61960 Kyrönlatva	
	Himangantie 659 69100 Kannus			64 Kansalaisopistot	1 850	07027	Kainaston koulu	46
	<i>Oppilaita vuosiluokilla 7-9</i>	272		02184 Karstulan kansalaisopisto	1 850		Kainaston keskustie 38 61820 Kainasto	
06631	Juhani Vuorisen koulu	272		Virastotie 4 43500 Karstula		07030	Kokon koulu	49
	PL 51 69101 Kannus		230	Karvia			Kokonkyläntie 408 61800 Kauhajoki	
15	Lukiot	183		11 Peruskoulut	282	07032	Luomankylän koulu	50
00260	Kannuksen lukio	183		<i>Oppilaita vuosiluokilla 1-6</i>	196		Luomankyläntie 494 61810 Luomankylä	
	PL 49 69101 Kannus		05721	Kantin koulu	35	07033	Lustilan koulu	40
21	Ammatilliset oppilaitokset	665		Karviantie 720 39940 Kantti			Lustilantie 326 61850 Kauhajoki as	
02559	Keski-Pohjanmaan maaseutuopist	665	05723	Kirkonkylän koulu	66	07036	Nummijärven koulu	24
	PL 21 69101 Kannus			Kylä-Karviantie 18 39930 Karvia			Nummijärventie 385 61910 Nummijärvi	
64	Kansalaisopistot	1 550	05724	Saran koulu	44	07039	Pukkilan koulu	80
02204	Kannuksen kansalaisopisto	1 550		Antinraitti 7 39980 Sara			Hyypäntie 78 61800 Kauhajoki	
	Asematie 1 69100 Kannus		05725	Sarvelan koulu	51	07040	Päntäneen koulu	90
218	Karijoki			Sarapohjantie 15 39960 Sarvela			Keturinkyläntie 5 61980 Päntäne	
11	Peruskoulut	112		<i>Oppilaita vuosiluokilla 7-9</i>	86	07041	Sahankylän koulu	36
	<i>Oppilaita vuosiluokilla 1-6</i>	112	05719	Karvian Yläkoulu	86		Luukkasantie 10 61850 Kauhajoki as	
03372	Karijoen koulu	92		Haapasenkatu 3 39930 Karvia		07029	Sanssin koulu	344
	Pappilankuja 2 64350 Karijoki		231	Kaskinen			Koulupolku 5 61800 Kauhajoki	
05391	Myrkyn koulu	20		<i>Oppilaita vuosiluokilla 1-6</i>	83	07042	Yrjänäisen koulu	83
	Asematie 2 64370 Myrkkyy			07216 Kaskisten koulu	45		Päntäneentie 241 61800 Kauhajoki	
226	Karstula			Sulkukatu 10 64260 Kaskinen		07043	Äijön koulu	39
11	Peruskoulut	544		07850 Kaskö svenska skola	38		Äijön koulutie 43 61850 Kauhajoki as	
	<i>Oppilaita vuosiluokilla 1-6</i>	352		Slussgatan 10 64260 Kaskö			<i>Oppilaita vuosiluokilla 7-9</i>	569
04855	Kangasahon koulu	40		07216 Kaskisten koulu	45	07022	Kauhajoen yhteiskoulu	569
	Keuruuntie 1160 43500 Karstula			Sulkukatu 10 64260 Kaskinen			Prännärintie 4 61800 Kauhajoki	
04861	Rantakylän koulu	30		07850 Kaskö svenska skola	38	12	Peruskoulun erityiskoulut	82
	Rantakyläntie 486 43500 Karstula			Slussgatan 10 64260 Kaskö		07044	Anin koulu	82
04862	Syrjänmäen koulu	13		<i>Oppilaita vuosiluokilla 7-9</i>	32		Puistotie 16-18 61800 Kauhajoki	
	Syrjänmäentie 170 43500 Karstula		03595	Kaskisten yläaste	32	15	Lukiot	412
				Sulkukatu 12 64260 Kaskinen		00268	Kauhajoen lukio	412
							Puistotie 18 61800 Kauhajoki	

2 Länsi-Suomen lääni – Västra Finlands län

Tunnus Kod	Nimi Namn	Opiskelijoita Studeraende 20.9.2005	Tunnus Kod	Nimi Namn	Opiskelijoita Studeraende 20.9.2005	Tunnus Kod	Nimi Namn	Opiskelijoita Studeraende 20.9.2005
21	Ammatilliset oppilaitokset	980	23	Ammatill.erikoisoppilaitokset	526	04615	Tjuda skola	55
02417	Seinä.j.k.kesk., Kauhajoen palv PL 19 61801 Kauhajoki	246	01292	Suomen Yrittäjöopisto PL 11 62201 Kauhava	526		Lappdalsvägen 50 25700 Kimito	
02442	Suupohjan ammatti-instituutti PL 6 61801 Kauhajoki	734	29	Sotilasalan ammatill.oppil.	..		<i>Oppilaita vuosiluokilla 7-9</i>	134
61	Musiikkioppilaitokset	284	01861	Lentosotakoulu PL 5 62201 Kauhava	..	04076	Kimitonejdens skola PB 25 25701 Kimito	134
01953	Panula-opisto Prännärintie 2 C 61800 Kauhajoki	284	64	Kansalaisopistot	1 300		<i>Oppilaita vuosiluokilla 1-9</i>	108
63	Kansanopistot	138	02206	Kauhavan-Härmäin kansalaisop. Jylhäntie 14 62200 Kauhava	1 300	04636	Kemiönsaaren keskuskoulu Koulutie 4 25700 Kemiö	108
01647	Kauhajoen evankelinen opisto Järvikyläntie 92 61850 Kauhajoki as	138	236 Kaustinen				15 Lukiot	81
64	Kansalaisopistot	1 820	11	Peruskoulut	543	00329	Kimitoöns gymnasium PB 25 25701 Kimito	81
02205	Kauhajoen kansalaisopisto PL 500 61801 Kauhajoki	1 820		<i>Oppilaita vuosiluokilla 1-6</i>	354	64	Kansalaisopistot	524
233 Kauhava			05843	Jylhän koulu Jylhäntie 949 69600 Kaustinen	25	02090	Kimitobygdens medborgarinst. PB 25 25701 Kemiö	524
11	Peruskoulut	1 015	05844	Järvelän koulu Rantatie 51 69600 Kaustinen	54	249 Keuruu		
	<i>Oppilaita vuosiluokilla 1-6</i>	690	05845	Kaustisen keskuskoulu Pelimannintie 1 69600 Kaustinen	155	11	Peruskoulut	1 232
05832	Keskustan ala-aste Lentokentäntie 19 62200 Kauhava	105	05846	Köyhäjoen koulu Halsuantie 369 69660 Köyhäjoki	34		<i>Oppilaita vuosiluokilla 1-6</i>	812
05833	Kirkonkylän ala-aste Kauppatie 165 62200 Kauhava	149	05847	Puumalan koulu Kouluntie 60 69600 Kaustinen	47	06081	Haapamäen ala-aste Pihlajavedentie 4 42800 Haapamäki	112
05835	Kosolan ala-aste Kosolantie 2 62200 Kauhava	117	05848	Salonkylän koulu Prellinsaarentie 29 69600 Kaustinen	24	06082	Jukojärven ala-aste Jukojärventie 550 42700 Keuruu	30
05836	Mäenpään ala-aste Mäenpääntie 548 62200 Kauhava	36	05849	Vintturin koulu Vintturintie 478 69600 Kaustinen	15	06083	Kalettoman ala-aste Kalettomantie 9 42700 Keuruu	23
05837	Oravan ala-aste Hirvijoentie 885 62260 Hirvijoki	25		<i>Oppilaita vuosiluokilla 7-9</i>	189	06084	Karimon ala-aste Alkulantie 265 42930 Katajamäki	21
05838	Pelkolan ala-aste Pelkolantie 138 62230 Jylhä	54	05842	Kaustisen keskuskoulu Pelimannintie 1 69600 Kaustinen	189	06085	Keuruun ala-aste Koulukeskus 6 A 1 42700 Keuruu	481
05839	Pernaan ala-aste Vanha-Lapuantie 22 62220 Perna	60	15	Lukiot	153	06086	Lavikon ala-aste Lavikontie 19 B 42700 Keuruu	28
05840	Ruotsalan koulu Ruotsalantie 103 62200 Kauhava	84	00478	Kaustisen musiikkilukio Meerbuschintie 1 69600 Kaustinen	153	06088	Pihlajaveden ala-aste Valkeajärventie 77 42910 Pihlajavesi	25
05841	Ylikylän ala-aste Huhmarkoskentie 388 62240 Huhmarkoski	60	63	Kansanopistot	112	06089	Pohjoislahden ala-aste Koskenpääntie 5 42700 Keuruu	52
	<i>Oppilaita vuosiluokilla 7-9</i>	325	01648	Kaustisen ev.kansanopisto Opistontie 30 69600 Kaustinen	112	06091	Valkealahden ala-aste Valkealahdentie 95 42700 Keuruu	40
05831	Kauhavan yläaste Jylhäntie 14 62200 Kauhava	325	243 Kemiö				<i>Oppilaita vuosiluokilla 7-9</i>	420
12	Peruskoulun erityiskoulut	27	11	Peruskoulut	426	06077	Haapamäen yhteiskoulun yläaste Riihontie 15 42800 Haapamäki	70
03468	Pihlajapuiston koulu Kauppatie 165 62200 Kauhava	27		<i>Oppilaita vuosiluokilla 1-6</i>	184	06078	Keuruun yläaste Koulukeskus 8 A 42700 Keuruu	350
15	Lukiot	196	03256	Amosparkens skola Edvin Widesvägen 6 25700 Kimito	104	12 Peruskoulun erityiskoulut		
00269	Kauhavan lukio Jylhäntie 14 62200 Kauhava	196	04634	Mjösundin koulu Opintie 49 25730 Mjösund	25	06079	Aromaan erityiskoulu Keuruuntie 29 42700 Keuruu	21

2 Länsi-Suomen lääni – Västra Finlands län

Tunnus Kod	Nimi Namn	Opiskelijoita Studerande 20.9.2005	Tunnus Kod	Nimi Namn	Opiskelijoita Studerande 20.9.2005	Tunnus Kod	Nimi Namn	Opiskelijoita Studerande 20.9.2005
21	Ammatilliset oppilaitokset	775		<i>Oppilaita vuosiluokilla 7-9</i>	1 327	04917	Istumäen koulu	30
01086	Kokemäenjokilaakson amm.opisto PL 87 32801 Kokemäki	775	06763	Donnerska skolan Banergatan 3-5 67100 Karleby	302		Rautalammentie 1200 44350 Istunmäki	
63	Kansanopistot	10	05850	Hakalahden koulu Matruusinkatu 2 67100 Kokkola	448	04918	Kirkonkylän koulu Lapunmäentie 1 44300 Konnevesi	124
01679	Räisälän kansanopisto Opistontie 10 32810 Peipohja	10	05851	Kiviniityn koulu Kuusitie 3 67200 Kokkola	285	04920	Sirkkamäen koulu Sirkkamäentie 1161 44320 Sirkkamäki	19
64	Kansalaisopistot	600	05853	Länsipuiston koulu Torikatu 41 A 67100 Kokkola	292	04912	Särkisalon koulu Pyhälähdentie 485 44370 Mäntymäki	23
02068	Kokemäen kansalaisopisto Haapionkatu 13 32800 Kokemäki	600		15 Lukiot	1 108		<i>Oppilaita vuosiluokilla 7-9</i>	143
			00061	Karleby svenska gymnasium Banergatan 3-5 67100 Karleby	210	04919	Konneveden yläkoulu Lapunmäentie 3 44300 Konnevesi	143
272 Kokkola			00286	Kiviniityn lukio Kuusitie 3 67200 Kokkola	292		15 Lukiot	77
11	Peruskoulut	4 145	00287	Kokkolan yhteislyseon lukio Torikatu 41 A 67100 Kokkola	606	00530	Konneveden lukio Lapunmäentie 3 44300 Konnevesi	77
	<i>Oppilaita vuosiluokilla 1-6</i>	2 818		21 Ammatilliset oppilaitokset	2 073		277 Korpilahti	
06764	Chydenius skola Anders Chydeniusgatan 20 67100 Karleby	102	01073	Kokkolan ammattiopisto Närvilänkatu 8 67100 Kokkola	1 009	11	Peruskoulut	560
08870	Halkokarin koulu Halkokarintie 20 67300 Kokkola	390	01231	Kokkolan kauppaopisto Vingenkatu 18 67100 Kokkola	579		<i>Oppilaita vuosiluokilla 1-6</i>	358
05854	Hollihaan koulu Pikiruukintie 4 67200 Kokkola	362	02532	Kokkolan sos.ja terv.alan opis Terveystie 1 67200 Kokkola	485	06093	Horkan ala-aste Hirvimäentie 443 41800 Korpilahti	32
05830	Isokylän koulu Kallisentie 10 67700 Kokkola	313		24 Ammatill.aikuiskoulutuskesk.	604	06094	Hurtin ala-aste Ilonimentie 44 41800 Korpilahti	51
05829	Jokilaakson koulu Jokilaaksontie 6 67400 Kokkola	127	01777	Keski-Pohjanmaan aikuisopisto Talonpojankatu 6 67100 Kokkola	604	06095	Martti Korpilahden koulu PL 8 41801 Korpilahti	178
07896	Koivuhaan koulu Mäntynäädänkatu 6 67800 Kokkola	245		41 Ammattikorkeakoulut	3 473	06102	Patajärven ala-aste Pöykintie 10 41860 Rannila	49
06746	Kyrkbackens skola Skolvägen 1 67700 Karleby	102	02536	Keski-Pohjanmaan amm.korkeak. Talonpojankatu 2 67100 Kokkola	3 473	06101	Saakosken ala-aste Saalahdentie 420 41820 Saakoski	17
05855	Mäntykankaan koulu Antti Chydeniusenkatu 72 67100 Kokkola	313		61 Musiikkioppilaitokset	1 269	06585	Saukkolan-Sarvenperän ala-aste Löytänantie 10 41930 Kuohu	20
06766	Renlunds skola Folkskolegatan 6 67100 Karleby	56	01957	Keski-Pohjanmaan konservatorio Pitkäsillankatu 16 67100 Kokkola	1 269	06098	Vespuolen ala-aste Raidanlahdentie 740 41880 Oittila	11
06748	Rödsö skola Orresvägen 10 67400 Karleby	42		64 Kansalaisopistot	3 050		<i>Oppilaita vuosiluokilla 7-9</i>	202
06749	Säka skola Gamla Skrabbvägen 15 67100 Karleby	58	02549	Kokkolan seud.op-Karlebyn.inst Vaasantie 7 67100 Kokkola	3 050	06092	Korpilahden yläaste PL 8 41801 Korpilahti	202
05857	Torkinmäen koulu Korpintie 4 67100 Kokkola	351		66 Kesäyliopistot	796		15 Lukiot	93
06750	Villa skola Lärargränden 2 67600 Karleby	154	09926	Keski-Pohjanmaan kesäyliopisto PL 556 67701 Kokkola	796	00288	Korpilahden lukio PL 8 41801 Korpilahti	93
06751	Vittsar skola Gamla Uleälvägen 144 67410 Karleby	60		275 Konnevesi			63 Kansanopistot	205
05858	Ykspihlajan koulu Metsäkatu 7 67900 Kokkola	88		11 Peruskoulut	393	01620	Alkio-opisto Tähtiniementie 26 41800 Korpilahti	205
06747	Öja skola Öjavägen 454 68550 Öja	55		<i>Oppilaita vuosiluokilla 1-6</i>	250		64 Kansalaisopistot	550
			04916	Hytölän koulu Suolahdentie 610 44330 Hytölä	54	02190	Pohj.Päijänteen kansalaisop. PL 15 41801 Korpilahti	550

Tunnus Kod	Nimi Namn	Opiskelijoita Studerande 20.9.2005	Tunnus Kod	Nimi Namn	Opiskelijoita Studerande 20.9.2005	Tunnus Kod	Nimi Namn	Opiskelijoita Studerande 20.9.2005
279	Korppoo		284	Koski Tl		00299	Kristinestads gymnasium PB 67 64101 Kristinestad	91
11	Peruskoulut	109	11	Peruskoulut	383	63	Kansanopistot	24
	<i>Oppilaita vuosiluokilla 1-6</i>	6		<i>Oppilaita vuosiluokilla 1-6</i>	178	01659	Lappfjärds folkhögskola Lappfjärdsvägen 765 64300 Lappfjärd	24
05631	Utön koulu Utön koulu 21740 Utö	6	07954	Talolan koulu Arkkilantie 2 31500 Koski Tl	178	64	Kansalaisopistot	1 517
	<i>Oppilaita vuosiluokilla 1-9</i>	103		<i>Oppilaita vuosiluokilla 7-9</i>	205	02229	Kristinestads medborgarinst. PB 13 64101 Kristiinankaupunki	1 517
03315	Skärgårdshavets grundskola Verkan 21710 Korpo	86	07950	Kosken seudun yläaste PL 2 31501 Koski Tl	205			
03346	Ulkosaariston peruskoulu Verkan 21710 Korppoo	17	15	Lukiot	90	288	Kruunupyö	
			00290	Kosken lukio PL 2 31501 Koski Tl	90	11	Peruskoulut	808
280	Korsnäs						<i>Oppilaita vuosiluokilla 1-6</i>	529
11	Peruskoulut	149	287	Kristiinankaupunki		06755	Centralskolan Kronobyvägen 4 68500 Kronoby	139
	<i>Oppilaita vuosiluokilla 1-6</i>	149	11	Peruskoulut	879	06756	Djupsjöbacka skola Djupsjöbackavägen 267 68700 Terjärv	31
07924	Harrström lågstadium Gamla strandvägen 193 A 66290 Harrström	24		<i>Oppilaita vuosiluokilla 1-6</i>	522	06762	Nedervetil skola Tastvägen 30 68410 Nedervetil	118
07925	Korsnäs kyrkoby lågstadium Kyrkobytvägen 126 66200 Korsnäs	61	05616	Dagsmark skola Dagsmarkvägen 393 A 64320 Dagsmark	25	06757	Norrby skola Skolvägen 170 68500 Kronoby	25
07926	Molpe lågstadium Sjövägen 49 66210 Molpe	37	05615	Härkmeri skola Henriksdalvägen 9 64460 Härkmeri	38	06758	Påras skola Flygfältsvägen 421 68500 Kronoby	30
07927	Taklax lågstadium Taklaxvägen 620 66280 Taklax	27	05410	Kantakaupungin koulu PL 111 64101 Kristiinankaupunki	102	06759	Småbönders skola Småböndersvägen 667 68750 Småbönders	27
24	Ammatill.aikuisopetuskesk.	1 023	05623	Kristinestads skola PB 110 64101 Kristinestad	113	06760	Söderby skola Snårevägen 370 68500 Kronoby	32
01607	Korsnäs kurscenter PB 15 66201 Korsnäs	1 023	05636	Lappfjärd skola Södra Lappfjärdsvägen 40 64300 Lappfjärd	98	06761	Terjärv skola Ringvägen 143 68700 Terjärv	127
281	Kortesjärvi		05409	Lapväärtin koulu Koulutie 5 64300 Lapväärtti	57		<i>Oppilaita vuosiluokilla 7-9</i>	279
11	Peruskoulut	323	05408	Metsälän koulu Metsäläntie 98 64440 Metsälä	20	06754	Ådalens skola Kronobyvägen 6 68500 Kronoby	279
	<i>Oppilaita vuosiluokilla 1-6</i>	211	05614	Skaftung skola Västraändsvägen 20 64480 Skaftung	24	15	Lukiot	142
05861	Kirkonkylän koulu Jääkärintie 83 62420 Korteesjärvi	122	05618	Tjock skola Lindbergsvägen 5 64140 Tjock	45	00465	Kronoby gymnasium Idrottsvägen 2 68500 Kronoby	142
05862	Purmojärven koulu Purmojärventie 739 62470 Purmojärvi	48		<i>Oppilaita vuosiluokilla 7-9</i>	357	21	Ammatilliset oppilaitokset	47
05863	Ylikylän koulu Rintalantie 24 62410 Rintala	41	05412	Kristiinanseudun koulu PL 58 64101 Kristiinankaupunki	167	01825	Hantverksskolan Optima Hagagränd 3 68700 Terjärv	47
	<i>Oppilaita vuosiluokilla 7-9</i>	112	05622	Kristinestads högstadieskola PB 67 64101 Kristinestad	190	63	Kansanopistot	13
05859	Korteesjärven yläaste Jääkärintie 85 62420 Korteesjärvi	112	12	Peruskoulun erityiskoulut	15	01653	Kronoby folkhögskola PB 5 68501 Kronoby	13
			06851	Tervahovin koulu Koulutie 5 64300 Lapväärtti	15	64	Kansalaisopistot	1 550
			15	Lukiot	183	02224	Kronoby medborgarinstiut PB 5 68501 Kronoby	1 550
			00298	Kristiinankaupungin lukio PL 58 64101 Kristiinankaupunki	92			

2 Länsi-Suomen lääni – Västra Finlands län

Tunnus Kod	Nimi Namn	Opiskelijoita Studerande 20.9.2005	Tunnus Kod	Nimi Namn	Opiskelijoita Studerande 20.9.2005	Tunnus Kod	Nimi Namn	Opiskelijoita Studerande 20.9.2005
289	Kuhmalahti		301	Kurikka			<i>Oppilaita vuosiluokilla 1-9</i>	246
11	Peruskoulut	88	11	Peruskoulut	1 265	04606	Keihäslahden koulu	246
	<i>Oppilaita vuosiluokilla 1-6</i>	88		<i>Oppilaita vuosiluokilla 1-6</i>	831		Myllymäentie 2 34300 Kuru	
04740	Pohjan ala-aste	88	06983	Kampin koulu	23	304	Kustavi	
	Kouluntie 31 36840 Pohja			Selkätie 199 61300 Kurikka		11	Peruskoulut	64
			06984	Kankaan koulu	122		<i>Oppilaita vuosiluokilla 1-6</i>	64
				Kiskontie 20 61300 Kurikka		08330	Kivimaan koulu	64
291	Kuhmoinen		06986	Koiviston koulu	48		Koulutie 4 B 23360 Kustavi	
11	Peruskoulut	221		Ruotumiehentie 6 61310 Panttila				
	<i>Oppilaita vuosiluokilla 1-6</i>	131	06988	Levin koulu	22			
07939	Kirkonkylän koulu	131		Vaesmäentie 8 61310 Panttila		308	Kuusjoki	
	Konnuntie 11 17800 Kuhmoinen		06989	Luovan koulu	86	11	Peruskoulut	154
				Oppaanmäentie 89 61230 Luopa			<i>Oppilaita vuosiluokilla 1-6</i>	154
	<i>Oppilaita vuosiluokilla 7-9</i>	90	06990	Miedon koulu	91	08387	Kurkelan koulu	60
07944	Kaukolan koulu	90		Hakunintie 42 61360 Mieto			Yli-Pässintie 7 25330 Kuusjoki	
	Länkipohjantie 64 17800 Kuhmoinen		06985	Paulaharjun koulu	292	08388	Raatalan koulu	47
15	Lukiot	52		Koulupolku 3 61300 Kurikka			Ristisillantie 27 25320 Raatala	
00300	Kuhmoisten lukio	52	06993	Polvenkylän koulu	19	08389	Ylikulman koulu	47
	Länkipohjantie 64 17800 Kuhmoinen			Polvenkyläntie 29 61380 Polvenkylä			Ylikulmantie 730 25340 Kanunki	
			06995	Säntin koulu	66			
300	Kuortane			Myllytöyräntie 33 61360 Mieto		310	Kylmäkoski	
11	Peruskoulut	449	06996	Tuiskulan koulu	62	11	Peruskoulut	203
	<i>Oppilaita vuosiluokilla 1-6</i>	284		Vaasantie 126 61300 Kurikka			<i>Oppilaita vuosiluokilla 1-6</i>	203
05546	Alvarin koulu	92	06981	Kurikan yhteiskoulu	434	07986	Aseman koulu	36
	Koulukuja 6 63100 Kuortane			Kurikantie 18 61300 Kurikka			Asemantie 168 37900 Kylmäkoski as	
05547	Leppälän koulu	47	15	Lukiot	223	07987	Kirkonkylän koulu	80
	Pastontie 24 63120 Leppälänkylä		00312	Kurikan lukio	223		Koulutie 1 37910 Kylmäkoski	
05548	Mäyryn koulu	74		Keskuspuistikko 21 61300 Kurikka		07988	Kurisjärven koulu	46
	Hynniläntie 81 A 63130 Mäyry		21	Ammatilliset oppilaitokset	484		Kurisjärventie 487 37800 Toijala	
05549	Ruonan koulu	36	01075	Kurikan ammattioppilaitos	484	07989	Sontulan koulu	41
	Ruonantie 103 A 63150 Ruona			Huovintie 1 61300 Kurikka			Aakalantie 44 37800 Toijala	
05551	Yljoen koulu	35	64	Kansalaisopistot	2 600			
	Lahdenkankaantie 483 A 63230 Lentilä		02209	Kurikan kansalaisopisto	2 600	312	Kyyjärvi	
				Laulajantie 3 61300 Kurikka		11	Peruskoulut	192
	<i>Oppilaita vuosiluokilla 7-9</i>	165					<i>Oppilaita vuosiluokilla 1-6</i>	124
05561	Kuortaneen yhteiskoulu	165	303	Kuru		04907	Nopolan koulu	124
	Keskustie 10 63100 Kuortane		11	Peruskoulut	308		Koulutie 4 43700 Kyyjärvi	
15	Lukiot	207		<i>Oppilaita vuosiluokilla 1-6</i>	62		<i>Oppilaita vuosiluokilla 7-9</i>	68
00310	Kuortaneen lukio	207	04603	Parkkuun koulu	23	04909	Iso-Nopolan koulu	68
	Keskustie 91 63100 Kuortane			Parkkuuntie 209 34320 Parkkuu			Koulutie 5 43700 Kyyjärvi	
62	Liikunnan koulutuskeskukset	107	04599	Pohjois-Kurun koulu	16			
01770	Kuortaneen urheiluopisto	107		Itä-Aureentie 1068 34550 Itä-Aure				
	PL 49 63101 Kuortane		04604	Poikeluksen koulu	23			
				Luhalahdentie 84 34330 Poikelus				

Tunnus Kod	Nimi Namn	Opiskelijoita Studeraende 20.9.2005	Tunnus Kod	Nimi Namn	Opiskelijoita Studeraende 20.9.2005	Tunnus Kod	Nimi Namn	Opiskelijoita Studeraende 20.9.2005	
315	Kälviä		06977	Jokikylän koulu	24	24	Ammatill.aikuiskoulutuskesk.	804	
				Koulutie 6 66470 Jukaja		02556	Länsi-Suomen akk Innova	804	
11	Peruskoulut	634	06978	Kirkonkylän koulu	222		PL 49 23801 Laitila		
	<i>Oppilaita vuosiluokilla 1-6</i>	404	07232	Kylänpään koulu	37	61	Musiikkioppilaitokset	274	
06648	Kirkonkylän koulu	139		Ippomäentie 2 66460 Haapala		01981	Vakka-Suomen musiikkiopisto	274	
	Koulukuja 3 68300 Kälviä		06979	Perälän koulu	147		Keskuskatu 12 23800 Laitila		
06649	Marttilan koulu	118		Wiikintie 1 66400 Laihia		64	Kansalaisopistot	2 050	
	Ullavantie 70 68300 Kälviä			<i>Oppilaita vuosiluokilla 7-9</i>	301	02070	Laitilan-Pyhärannan kansal.op.	2 050	
06651	Peltokorven koulu	52	06974	Laihia keskuskoulu	301		PL 25 23801 Laitila		
	Peltokorventie 371 68300 Kälviä			Länsitie 62 66400 Laihia					
06652	Ruotsalon koulu	71	15	Lukiot	190	403	Lappajärvi		
	Porkonjärventie 72 68320 Ruotsalo		00406	Laihia lukio	190		<i>Oppilaita vuosiluokilla 1-6</i>	393	
06653	Väläkylän koulu	24		Länsitie 62 66400 Laihia		05869	Kirkonkylän koulu	131	
	Ullavantie 1519 68300 Kälviä			400	Laitila		Kotiahonkuja 5 62600 Lappajärvi		
	<i>Oppilaita vuosiluokilla 7-9</i>	230		11	Peruskoulut	957	03263	Länsirannan koulu	57
06654	Lucina Hagmanin koulu	230		<i>Oppilaita vuosiluokilla 1-6</i>	639		Ylirannantie 89 62630 Karvala		
	Marttilankatu 1 68300 Kälviä		08422	Itäkulman koulu	27	05871	Rantakanakaan koulu	64	
15	Lukiot	135		Kaivolantie 1058 23800 Laitila			Koulutie 34 62660 Itäkylä		
00570	Lucina Hagmanin lukio	135	08421	Kaariaisten koulu	20		<i>Oppilaita vuosiluokilla 7-9</i>	141	
	Marttilankatu 1 68300 Kälviä			Kaariaistentie 136 23800 Laitila		05864	Lappajärven Keskikoulu	141	
63	Kansanopistot	255	08423	Kappelimäen koulu	306		Hyytisentie 5 62600 Lappajärvi		
01649	Keski-Pohjanmaan kulttuuriop.	255		PL 42 23801 Laitila		15	Lukiot	132	
	Opistontie 1 68300 Kälviä		08424	Kodjalan koulu	53	00411	Lappajärven lukio	132	
319	Köyliö			Vidiläntie 404 23800 Laitila			Hyytisentie 5 62600 Lappajärvi		
			08425	Koveron koulu	46	21	Ammatilliset oppilaitokset	748	
11	Peruskoulut	323		Haukantie 47 23800 Laitila		10028	Järvisuodun ammatti-instituut.	748	
	<i>Oppilaita vuosiluokilla 1-6</i>	213	08427	Salon koulu	25		Erkkiläntie 2 62600 Lappajärvi		
04638	Kankaanpään koulu	77		Alhetintie 8 23800 Laitila					
	Pyhän Henrikintie 121 27840 Köyliö		08429	Soukaisten koulu	62	406	Lappi		
04639	Kepolan koulu	108		Perttelintie 14 23800 Laitila			<i>Oppilaita vuosiluokilla 1-6</i>	281	
	Karjalantie 1 27710 Köyliö		08430	Suontaan koulu	43	08433	Kauklaisten koulu	29	
04641	Vuorensalon koulu	28		Vanha kylätie 12 23800 Laitila			Kauklaistentie 239 27220 Lappi		
	Huittistentie 80 27860 Köyliö		08431	Untamalan koulu	57	08434	Kirkonkylän koulu	154	
	<i>Oppilaita vuosiluokilla 7-9</i>	110		Untamontie 186 23800 Laitila			Kirkkotie 6 27230 Lappi		
04642	Lallin koulu	110		<i>Oppilaita vuosiluokilla 7-9</i>	318	08435	Kodiksammin koulu	45	
	Pyhän Henrikintie 121 27840 Köyliö		08420	Varpeen koulu	318		Kodiksamintie 403 27250 Lappi		
399	Laihia			Urheilutie 11 23800 Laitila		08436	Kullanperän koulu	53	
			12	Peruskoulun erityiskoulu	51		Kaentie 201 27220 Lappi		
11	Peruskoulut	862	08432	Myllymäen koulu	51				
	<i>Oppilaita vuosiluokilla 1-6</i>	561		Koulutie 15 23800 Laitila		15	Lukiot	170	
06975	Hulmin koulu	57	00407	Laitilan lukio	170		Urheilutie 11 23800 Laitila		
	Hulmintie 28 66400 Laihia								
06976	Isonkylän koulu	74							
	Isonkyläntie 20 66450 Jakkula								

2 Länsi-Suomen lääni - Västra Finlands län

Tunnus Kod	Nimi Namn	Opiskelijoita Studeraende 20.9.2005	Tunnus Kod	Nimi Namn	Opiskelijoita Studeraende 20.9.2005	Tunnus Kod	Nimi Namn	Opiskelijoita Studeraende 20.9.2005
408	Lapua		63	Kansanopistot	200	15	Lukiot	248
11	Peruskoulut	1 675	01644	Lapuan kristillinen opisto	200	00415	Laukaan lukio	194
	<i>Oppilaita vuosiluokilla 1-6</i>	1 161		Siiriläntie 11-13 62100 Lapua			Koulutie 3 41340 Laukaa	
06788	Alanurmon koulu	45	64	Kansalaisopistot	2 010	00426	Lievestuoreen lukio	54
	Alanurmontie 296 62100 Lapua		02211	Lapuan kansalaisopisto	2 010		PL 33 41401 Lievestuore	
06789	Haapakosken koulu	70		Kustaa Tiitun tie 1 62100 Lapua		22	Ammatill.erityisoppilaitokset	152
	Koulutie 9 62100 Lapua					01882	Kuhankosken erityisamm.koulu	152
06790	Hellanmaan koulu	50	410	Laukaa			Kantolantie 442 41340 Laukaa	
	Puhdantie 5 62130 Hellaanmaa		11	Peruskoulut	2 512	64	Kansalaisopistot	1 860
06798	Kauhajärven koulu	40		<i>Oppilaita vuosiluokilla 1-6</i>	1 469	02187	Laukaan kansalaisopisto	1 500
	Honkiniementie 95 62295 Kauhajärvi		06106	Haapalan koulu	19		PL 6 41341 Laukaa	
06793	Keskuskoulu	360	06109	Kuhaniemen koulu	60	02188	Lievestuoreen kansalaisopisto	360
	Koulukatu 8 62100 Lapua			Kuhaniementie 14 41340 Laukaa			PL 14 41401 Lievestuore	
06794	Lakaluoman koulu	53	06110	Kuusan koulu	63			
	Maijankuja 3 62170 Lakaluoma			Suolahdentie 689 41370 Kuusa		413	Lavia	
06795	Liuhтарin koulu	143	06112	Lankamaan koulu	24	11	Peruskoulut	323
	Ränkimäentie 2 62100 Lapua			Lankaniementie 4 41370 Kuusa			<i>Oppilaita vuosiluokilla 1-6</i>	124
06796	Mustamaan koulu	20	06108	Laukaan kirkonkylän koulu	464	05738	Keskuskoulu	124
	Mustamaantie 1 62280 Mustamaa			Koulutie 4 41340 Laukaa			PL 11 38601 Lavia	
06797	Männikön koulu	73	06113	Leppäveden koulu	271		<i>Oppilaita vuosiluokilla 7-9</i>	199
	Vasunmäentie 550 62160 Karhunkylä			Seppäläntie 22 41310 Leppävesi		05734	Suomelan koulu	199
06800	Poutun koulu	55	06114	Lievestuoreen koulu	235		Tampereentie 19 38600 Lavia	
	Poutuntie 239 62100 Lapua			Liepeentie 47 41400 Lievestuore		15	Lukiot	84
06802	Ritamäen koulu	102	06117	Savion koulu	37	00421	Lavian lukio	84
	Kaunistontie 10 62100 Lapua			Puttolantie 211 41400 Lievestuore			Tampereentie 19 38600 Lavia	
06803	Ruhan koulu	73	06120	Tarvaalan koulu	20			
	Ojalantie 21 62190 Ruha			Tarvaalantie 834 41325 Laukkavirta		414	Lehtimäki	
06804	Tiistenjoen koulu	52	06121	Valkolan koulu	79	11	Peruskoulut	209
	Paavolantie 7 62165 Tiistenjoki			Koulutie 76 41360 Valkola			<i>Oppilaita vuosiluokilla 1-6</i>	42
06805	Toijanniemen koulu	25	06122	Vehniän koulu	118	05415	Rannan koulu	42
	Vaasantie 584 62130 Hellaanmaa			Vehniän kylätie 166 41180 Vehniä			Rannankyläntie 685 63500 Lehtimäki	
	<i>Oppilaita vuosiluokilla 7-9</i>	514	06115	Vuonteen koulu	29		<i>Oppilaita vuosiluokilla 1-9</i>	167
06786	Lapuan yläaste	514		Tarvaalantie 22 41330 Vihtavuori		05413	Taimelan koulu	167
	Koulukatu 4 62100 Lapua		06124	Äijälän koulu	50		Koulutie 5 63500 Lehtimäki	
12	Peruskoulun erityiskoulut	20		Äijäläntie 1048 41390 Äijälä		63	Kansanopistot	62
03412	Hautasen koulu	20		<i>Oppilaita vuosiluokilla 7-9</i>	568	01703	Lehtimäen opisto	62
	Siiriläntie 1 62100 Lapua		06105	Laurinkylän koulu	179		PL 13 63501 Lehtimäki	
15	Lukiot	315		PL 33 41401 Lievestuore		415	Leivonmäki	
00284	Lapuan lukio	315	06104	Sydän-Laukaan koulu	389	11	Peruskoulut	92
	Kiviristintie 10 62100 Lapua			Koulutie 3 41340 Laukaa			<i>Oppilaita vuosiluokilla 1-6</i>	92
21	Ammatilliset oppilaitokset	633		<i>Oppilaita vuosiluokilla 1-9</i>	475	04557	Koskikaran koulu	27
10023	Härmänmaan ammatti-instituutti	633	03632	Vihtavuoren koulu	475		Koskelantie 128 41710 Rutalahti	
	Ammattikoulunkatu 10 62100 Lapua			Koulutie 2 41330 Vihtavuori				
61	Musiikkioppilaitokset	315						
01964	Lapuan musiikkiopisto	315						
	Kustaa Tiitun tie 1 62100 Lapua							

Tunnus Kod	Nimi Namn	Opiskelijoita Studeraende 20.9.2005	Tunnus Kod	Nimi Namn	Opiskelijoita Studeraende 20.9.2005	Tunnus Kod	Nimi Namn	Opiskelijoita Studeraende 20.9.2005	
04559	Kurkiauran koulu Leivonmäentie 6 41770 Leivonmäki	65	419	Lemu		64	Kansalaisopistot	1 850	
			11	Peruskoulut	162	02071	Liedon-Tarvasjoen kansalaisop. PL 24 21421 Lieto	1 850	
418	Lempäälä			<i>Oppilaita vuosiluokilla 1-6</i>	162	429	Lohtaja		
11	Peruskoulut	2 665	04644	Kirkonpiirin koulu Koulutie 14 21230 Lemu	162	11	Peruskoulut	383	
	<i>Oppilaita vuosiluokilla 1-6</i>	1 455					<i>Oppilaita vuosiluokilla 1-6</i>	240	
08711	Kelhon koulu Kelhontie 40 37500 Lempäälä	47	421	Lestijärvi		05876	Alaviirteen koulu Viirretie 50 68240 Ala-Viirre	30	
08712	Kuljun koulu Tampereentie 262 37560 Lempäälä	408	11	Peruskoulut	136	05877	Kirkonkylän koulu Karhintie 3 68230 Lohtaja	103	
				<i>Oppilaita vuosiluokilla 1-6</i>	27	05878	Marinkaisten koulu Niementie 2 68210 Marinkainen	107	
08713	Kuokkalan koulu Kansakoulutie 3 37550 Lempäälä	66	05389	Yli-Lestin koulu Lestijärventie 969 A 69450 Yli-Lesti	27		<i>Oppilaita vuosiluokilla 7-9</i>	143	
08714	Lastusten koulu Lastustentie 519 37500 Lempäälä	50		<i>Oppilaita vuosiluokilla 1-9</i>	109	06554	Lohtajan koulu Alaviirteentie 12 68230 Lohtaja	143	
08715	Lempoisten koulu Koulutie 8 37500 Lempäälä	398	03565	Lestin koulu Lestintie 40 69440 Lestijärvi	109				
08716	Mattilan koulu Pyhällöntie 83 37500 Lempäälä	41				430	Loimaa		
08717	Moision koulu Vanattarantie 1 37550 Lempäälä	341	423	Lieto		11	Peruskoulut	1 335	
08718	Nurmen koulu Pirkkalantie 363 37500 Lempäälä	56	11	Peruskoulut	2 083		<i>Oppilaita vuosiluokilla 1-6</i>	841	
08719	Säjän koulu Säjän yhdistie 212 37530 Lempäälä	48		<i>Oppilaita vuosiluokilla 1-6</i>	1 451	08440	Hirvikosken koulu Opistotie 2 32210 Loimaa	229	
	<i>Oppilaita vuosiluokilla 7-9</i>	483	04646	Ilmaristen koulu Koulukuja 1 21350 Ilmarinen	223	08442	Kauhanojan koulu Vanha-Hämeentie 240 32200 Loimaa	47	
08710	Hakkarin koulu Ahertajantie 2 37550 Lempäälä	483	04647	Kirkonkulman koulu Karjatie 9 21420 Lieto	422	08497	Keskuskoulu Kalevalankatu 12 32200 Loimaa	252	
	<i>Oppilaita vuosiluokilla 1-9</i>	727	04649	Littoisten koulu Nitinkaari 4 20660 Littoinen	231	08443	Kojonkulman koulu Kojonperäntie 36 32250 Kojonkulma	40	
08720	Sääksjärven koulu Tampereentie 422 33880 Lempäälä	727	04650	Loukkaisten koulu Nenämäentie 2 21410 Vanhalinna	279	08446	Metsämaan koulu Metsämaantie 614 32270 Metsämaa	48	
12	Peruskoulun erityiskoulut	22	04651	Pahkamäen koulu Pahkamäki 21360 Lieto as	162	08445	Niinijoen koulu Niinijoen tie 845 32410 Niinijoki	71	
08721	Katajan koulu Tampereentie 1c 37500 Lempäälä	22	04652	Saukonojan koulu Saukonojantie 507 21420 Lieto	47	08499	Peltoisten ala-aste Peltoistenkatu 9 32200 Loimaa	62	
15	Lukiot	352	04653	Yliskulman koulu Vartinmäentie 35 21430 Yliskulma	87	03669	Vanha koulu Ylistaronkatu 34 32200 Loimaa	31	
00422	Lempäälän lukio Tampereentie 1 C 37500 Lempäälä	352		<i>Oppilaita vuosiluokilla 7-9</i>	632	08500	Vesikosken ala-aste Karinkatu 11 32200 Loimaa	61	
64	Kansalaisopistot	2 500	04654	Liedon Keskuskoulu PL 16 21421 Lieto	632		<i>Oppilaita vuosiluokilla 7-9</i>	494	
02104	Lempäälä-opisto Tampereentie 1 C 37500 Lempäälä	2 500	12	Peruskoulun erityiskoulut	110	08438	Opintien koulu Opintie 2 32210 Loimaa	211	
			04622	Tapulikujan koulu Kirkkotie 10 21420 Lieto	110	08496	Puistokadun koulu Puistokatu 16 32200 Loimaa	283	
			15	Lukiot	267		12	Peruskoulun erityiskoulut	51
			00132	Liedon lukio PL 16 21421 Lieto	267	08501	Tuulensuon koulu Ahonkatu 1 32200 Loimaa	51	

2 Länsi-Suomen lääni – Västra Finlands län

Tunnus Kod	Nimi Namn	Opiskelijoita Studerande 20.9.2005	Tunnus Kod	Nimi Namn	Opiskelijoita Studerande 20.9.2005	Tunnus Kod	Nimi Namn	Opiskelijoita Studerande 20.9.2005
15	Lukiot	401	440	Luoto		07931	Övermalax skola	122
00430	Loimaan lukio Puistokatu 16 32200 Loimaa	401	11	Peruskoulut	931		Kvarngränd 8 66140 Övermalax	
21	Ammatilliset oppilaitokset	1 465		<i>Oppilaita vuosiluokilla 1-6</i>	655		<i>Oppilaita vuosiluokilla 7-9</i>	280
02446	Loimaan Amm.inst.(1.8.1994-) PL 124 32201 Loimaa	1 465	05565	Bosund skola Skolvägen 13 68555 Bosund	143	07937	Högstadiet i Petalax Mamrevägen 9 66240 Petalax	280
61	Musiikkioppilaitokset	229	05564	Holm skola Kackurvägen 11 68570 Larsmo	131	15	Lukiot	117
02343	Loimaan seudun musiikkiopisto Satakunnantie 18 32200 Loimaa	229	05562	Näs skola Näsvägen 19 68560 Eugmo	178	00438	Gymnasiet i Petalax Mamrevägen 13 66240 Petalax	117
63	Kansanopistot	55	05563	Risö skola Storströmsgränd 28 68580 Furuholmen	203	64	Kansalaisopistot	1 300
01661	Loimaan ev. kansanopisto Opistontie 4 32210 Loimaa	55		<i>Oppilaita vuosiluokilla 7-9</i>	276	02228	Malax-Korsnäs medborg.institut Mamrevägen 13 66240 Petalax	1 300
64	Kansalaisopistot	1 900	03693	Cronhjelm skolan Norra Larsmovägen 60 68570 Larsmo	276	479	Maksamaa	
02072	Loimaan työväenopisto Rantatie 2 32200 Loimaa	1 900	442	Luvia		11	Peruskoulut	81
435	Luhanka		11	Peruskoulut	382		<i>Oppilaita vuosiluokilla 1-6</i>	81
11	Peruskoulut	81		<i>Oppilaita vuosiluokilla 1-9</i>	382	05651	Kyrkobylä lägstadium Tottesund 364 66640 Maxmo	43
06126	Klemetilän koulu Luhangantie 567 19950 Luhanka	18	03652	Luvian peruskoulu Kirkkotie 18 29100 Luvia	382	05652	Särkimo skola Skolvägen 27 66640 Maxmo	38
06127	Tammijärven koulu Tammijärventie 316 19910 Tammijärvi	63	443	Längelmäki		480	Marttila	
439	Luopioinen		11	Peruskoulut	125	11	Peruskoulut	137
11	Peruskoulut	460		<i>Oppilaita vuosiluokilla 1-6</i>	125		<i>Oppilaita vuosiluokilla 1-6</i>	137
04753	Aitoon koulu Vakkomäentie 3 36720 Aitoo	37	07660	Länkipohjan koulu Kalliomäentie 9 35400 Längelmäki	81	07961	Marttilan koulu Metsäniityntie 11 21490 Marttila	137
08866	Kirkonkylän koulu Rajalantie 9 36760 Luopioinen	58	07661	Puharilan koulu Kirkkotie 1418 35270 Västilä	23	481	Masku	
04755	Rautajärven koulu Rautajärventie 16 36910 Rautajärvi	40	07662	Talviaisten koulu Talviaistentie 323 35420 Talviainen	21	11	Peruskoulut	914
00028	Anna Tapion koulu Silmontie 2 36720 Aitoo	262	475	Maalahti			<i>Oppilaita vuosiluokilla 1-6</i>	641
04751	Luopioisten yläaste Vakkomäentie 3 36720 Aitoo	63	11	Peruskoulut	640	04656	Kurittulan koulu Koulukuja 1 21250 Masku	485
22	Ammatill.erityisoppilaitokset	92		<i>Oppilaita vuosiluokilla 1-6</i>	360	04657	Seikelän koulu Lietsalantie 33 21250 Masku	156
01359	Aitoon kotitalousoppilaitos Tulikalliontie 54 36720 Aitoo	92	07928	Bergö skola Bredhällsvägen 61 C 66220 Bergö	32		<i>Oppilaita vuosiluokilla 7-9</i>	273
			07936	Kolinan koulu Kolinan koulutie 234 66160 Längäminne	12	03709	Maskun Hemmingin koulu Seppäläntie 10 21250 Masku	273
			07930	Köpings skola Malax kyrktät 5 66100 Malax	91	482	Mellilä	
			07932	Petalax skola Thorshagavägen 5 66240 Petalax	72	11	Peruskoulut	99
			07929	Tuv skola Tuvasvägen 161 66100 Malax	31		<i>Oppilaita vuosiluokilla 1-6</i>	99
						07956	Asemanseudun koulu Melliläntie 65 32300 Mellilä	66

Tunnus Kod	Nimi Namn	Opiskelijoita Studerande 20.9.2005	Tunnus Kod	Nimi Namn	Opiskelijoita Studerande 20.9.2005	Tunnus Kod	Nimi Namn	Opiskelijoita Studerande 20.9.2005	
07957	Isonperän koulu Penninkulmantie 60 32300 Mellilä	33	05747	Tervamäen koulu Tervamäenraitti 15 38460 Mouhijärvi	30	07879	Solf skola Solfvägen 204 65450 Solf	114	
484 Merikarvia			05748	Uotsolan koulu Uotsolantie 56 38460 Mouhijärvi	97	07880	Söderuddens skola Söderuddsvägen 1526 65970 Söderudden	13	
11 Peruskoulut			<i>Oppilaita vuosiluokilla 1-9</i>		203	07881	Södra Vallgrund skola Sommarösundsvägen 255 65930 Södra Vallgrund	24	
<i>Oppilaita vuosiluokilla 1-6</i>			229	05743	Mouhijärven yhteiskoulu Uotsolantie 30 38460 Mouhijärvi	203	03489	Tuovilan koulu Lundintie 3 65520 Helsingby	69
08453	Kuvaskankaan koulu Lauttijärventie 1 29940 Kuvaskangas	14	15 Lukiot		59	07882	Tölby-Vikby skola Tölby-Vikbyvägen 247 65460 Tölby	45	
08454	Lammelán koulu Lepiköntie 4 29750 Pohjansaha	33	00511	Mouhijärven lukio Uotsolantie 30 38460 Mouhijärvi	59	07884	Veikars skola Veikarsvägen 903 66520 Veikars	56	
08457	Tuorilan koulu Mertanevantie 3 29790 Tuorila	24	495 Multia			<i>Oppilaita vuosiluokilla 7-9</i>			
08458	Ylikylä-Ahlströmin koulu Antintie 9 29900 Merikarvia	158	11 Peruskoulut		232	07866	Korsholms högstadium Bölesundsvägen 11 b 65610 Korsholm	558	
<i>Oppilaita vuosiluokilla 7-9</i>			<i>Oppilaita vuosiluokilla 1-6</i>		38	<i>Oppilaita vuosiluokilla 1-9</i>			
08452	Merikarvian yläaste PL 7 29901 Merikarvia	154	04565	Sahrajärven koulu Sahrajärventie 105 42600 Multia	22	06973	Mustasaaren keskuskoulu Koulutie 8 65610 Mustasaari	401	
15 Lukiot			76	04566	Tarhapään koulu Tarhapääntie 545 42600 Multia	16	15 Lukiot		
00505	Merikarvian lukio PL 7 29901 Merikarvia	76	<i>Oppilaita vuosiluokilla 1-9</i>		194	00900	Korsholms gymnasium Bölesundsvägen 10 65610 Korsholm	225	
64	Kansalaisopistot	1 054	04567	Sinervän koulukeskus Junttilantie 2 42600 Multia	194	61 Musiikkioppilaitokset		282	
02073	Merikarvian kansalaisopisto Kauppatie 40 29900 Merikarvia	1 054	499 Mustasaari			01977	Korsholms musikinstitut Centrumvägen 4 65610 Korsholm	282	
485 Merimasku			11 Peruskoulut		2 089	64 Kansalaisopistot		3 400	
11 Peruskoulut			<i>Oppilaita vuosiluokilla 1-6</i>		1 130	02219	Korsholms vuxeninstitut Skolvägen 1 65610 Mustasaari	3 400	
<i>Oppilaita vuosiluokilla 1-6</i>			162	07867	Björkö skola Sundesvägen 3 65870 Björköby	22	500 Muurame		
08507	Merimaskun koulu Iskolantie 9 21160 Merimasku	162	07868	Hankmo skola Eidisbackvägen 150 66550 Västerhankmo	44	11 Peruskoulut			
490 Mietoinen			<i>Oppilaita vuosiluokilla 1-6</i>		884	04876	Isolahden koulu Pukkimäentie 1 40950 Muurame	44	
11 Peruskoulut			150	07869	Helsingby skola Pundarsvägen 52 65520 Helsingby	67	04877	Kinkomaan koulu Purotie 2 40930 Kinkomaa	76
<i>Oppilaita vuosiluokilla 1-6</i>			150	07883	Kuni-Vassor skola Kunivägen 19 66580 Kuni	38	04878	Mäkelänmäen koulu Mäkeläntie 10 40950 Muurame	702
08459	Pyhän koulu Pyhäntie 49 23140 Hietämäki	62	07873	Kvevlax skola Funisbackvägen 8 66530 Kvevlax	124	04879	Niittyahon koulu Männikkötie 5 40950 Muurame	62	
08460	Tavastilan koulu Tavastilantie 1 23120 Mietoinen	88	08896	Norra Korsholms skola Jungsundsvägen 64 65630 Karperö	190	<i>Oppilaita vuosiluokilla 7-9</i>			
493 Mouhijärvi			<i>Oppilaita vuosiluokilla 7-9</i>		432	03590	Nisulanmäen koulu Nisulantie 1 40950 Muurame	432	
11 Peruskoulut			391	07876	Petsmo skola Petsmovägen 508 66540 Petsmo	23	15 Lukiot		
<i>Oppilaita vuosiluokilla 1-6</i>			188	07877	Replot skola Kyrkvägen 94 65800 Replot	57	00575	Muuramen lukio Nisulantie 1 40950 Muurame	208
05745	Häijään koulu Kyläraitti 63 38420 Häijää	61	07878	Smedsby-Böle skola Bölesundsvägen 11 A 65610 Korsholm	216	15 Lukiot		208	

2 Länsi-Suomen lääni - Västra Finlands län

Tunnus Kod	Nimi Namn	Opiskelijoita Studeraende 20.9.2005	Tunnus Kod	Nimi Namn	Opiskelijoita Studeraende 20.9.2005	Tunnus Kod	Nimi Namn	Opiskelijoita Studeraende 20.9.2005
501	Muurla			<i>Oppilaita vuosiluokilla 7-9</i>	240	531	Nakkila	
11	Peruskoulut	131	07838	Mäntän yläaste	240	11	Peruskoulut	690
	<i>Oppilaita vuosiluokilla 1-6</i>	131		PL 87 35801 Mänttä			<i>Oppilaita vuosiluokilla 1-6</i>	285
08470	Muurlan ala-aste	131	15	Lukiot	245	08352	Kukonharjan koulu	48
	Koulutie 10 25130 Muurla		00521	Mäntän lukio	245		Harjavallantie 389 29250 Nakkila	
63	Kansanopistot	74	21	Ammatilliset oppilaitokset	650	08353	Matomäen koulu	52
01682	Muurlan evankelinen opisto	74	02422	Mäntän seudun koulutuskeskus	650		Matomäentie 136 29270 Hormisto	
	Muurlantie 365 25130 Muurla			PL 79 35801 Mänttä		08354	Ruskilan koulu	50
503	Mynämäki		64	Kansalaisopistot	940	08355	Tattaran koulu	60
11	Peruskoulut	886	02106	Mäntän työväenopisto	940		Tattarantie 49 29250 Nakkila	
	<i>Oppilaita vuosiluokilla 1-6</i>	200		Virkamiehenkatu 2 35800 Mänttä		08356	Viikkalan koulu	75
08464	Aseman koulu	41	529	Naantali			<i>Oppilaita vuosiluokilla 7-9</i>	210
	Opintie 35 23100 Mynämäki		11	Peruskoulut	1 814	08348	Nakkilan yhteiskoulu	210
08465	Huolin koulu	49		<i>Oppilaita vuosiluokilla 1-6</i>	1 106		Porintie 13 29250 Nakkila	
	Vehmaantie 485 23100 Mynämäki		03449	Karvetin koulu	193		<i>Oppilaita vuosiluokilla 1-9</i>	195
08466	Ihalaisten koulu	29		Teräskatu 2 A 21110 Naantali		08351	Kirkonseudun koulu	195
	Ihalaistentie 15 23100 Mynämäki		08503	Kultarannan koulu	99		Kirkkokatu 22 29250 Nakkila	
08462	Karjalan koulu	50		PL 43 21101 Naantali		15	Lukiot	114
	Karjalankyläntie 114 23100 Mynämäki		08504	Kuparivuoren koulu	314	00553	Nakkilan lukio	114
08468	Tarvaisten koulu	31		Kuparivuorentie 2 21100 Naantali			Porintie 13 29250 Nakkila	
	Karjalantie 10 23100 Mynämäki		08505	Lietsalan koulu	202	21	Ammatilliset oppilaitokset	200
	<i>Oppilaita vuosiluokilla 1-9</i>	686		Tiilenkantajantie 4 21110 Naantali		02383	Satakunnan käsi- ja taidet.opp.	200
08463	Laurin koulu	686	03354	Taimon koulu	298		Pakkalantie 3 29250 Nakkila	
	Koulutie 2 23100 Mynämäki			Soinistentie 2 21110 Naantali		533	Nauvo	
15	Lukiot	159		<i>Oppilaita vuosiluokilla 7-9</i>	708	11	Peruskoulut	170
00517	Mynämäen lukio	159	08502	Maijamäen koulu	438		<i>Oppilaita vuosiluokilla 1-6</i>	21
	Keskuskatu 19 23100 Mynämäki			Kristofferinkatu 1 21100 Naantali		05155	Simonkylän koulu	21
21	Ammatilliset oppilaitokset	233	03678	Suopellon koulu	270		Simonkylä 21650 Lillandet	
01813	Loun.Suom.käsi- ja taidet.oppil	233		PL 43 21101 Naantali			<i>Oppilaita vuosiluokilla 1-9</i>	149
	Vehmaantie 111 23100 Mynämäki		15	Lukiot	323	03513	Kyrkbackens skola	149
64	Kansalaisopistot	1 403	00552	Naantalın lukio	323		Skolvägen 4 21660 Nagu	
02066	Mynämäen seud. kansalaisopisto	1 403		Kristofferinkatu 1 21100 Naantali		536	Nokia	
	PL 42 23101 Mynämäki		21	Ammatilliset oppilaitokset	246	11	Peruskoulut	3 162
506	Mänttä		01379	Naantalın ammattiopisto	246		<i>Oppilaita vuosiluokilla 1-6</i>	2 071
11	Peruskoulut	622		Opintie 4 21100 Naantali		03383	Alhoniityn koulu	341
	<i>Oppilaita vuosiluokilla 1-6</i>	382	61	Musiikkioppilaitokset	330		Nokitie 3 37130 Nokia	
07840	Länsi-Koskelan koulu	162	01996	Naantalın musiikkiopisto	330	08644	Kankaantaan koulu	438
	Koskelankatu 38 35800 Mänttä			Opintie 2 21100 Naantali			Ilkantie 6 37100 Nokia	
07842	Savosenmäen koulu	220	64	Kansalaisopistot	2 050			
	Rajakatu 2 a 35820 Mänttä		02074	Naantalın opisto	2 050			
				Opintie 2 21100 Naantali				

Tunnus Kod	Nimi Namn	Opiskelijoita Studerande 20.9.2005	Tunnus Kod	Nimi Namn	Opiskelijoita Studerande 20.9.2005	Tunnus Kod	Nimi Namn	Opiskelijoita Studerande 20.9.2005
08645	Koskenmäen koulu Ketolanmäenkatu 2 37120 Nokia	436	08244	Lassilan koulu Laviantie 2323 29680 Lassila	22		<i>Oppilaita vuosiluokilla 7-9</i>	519
08647	Linnavuoren koulu Linnavuorentie 17 37240 Linnavuori	94	08246	Söörmarkun koulu Koulutie 27 29570 Söörmarkku	73	07272	Nurmon yläaste Toukotie 3 60550 Nurmo	519
08648	Myllyhaan koulu Hirsimäenkatu 30 37100 Nokia	291		<i>Oppilaita vuosiluokilla 7-9</i>	245	15 Lukiot		282
08649	Nokian koulu Koskenmäenkatu 6 37120 Nokia	122	08709	Noormarkun yhteiskoulu Museotie 12 29600 Noormarkku	245	00527	Nurmon lukio Toukotie 3 60550 Nurmo	282
08650	Siuron koulu Kuljuntie 34 37200 Siuro	99						
08651	Taivalkunnan koulu Taivalkunnantie 575 37120 Nokia	29	538 Nousiainen			545 Närpiö		
08652	Tottijärven koulu Pajulahdentie 17 37310 Tottijärvi	49	11 Peruskoulut	805		11 Peruskoulut	923	
08653	Vahalahden koulu Sarkolantie 476 37180 Sarkola	33		<i>Oppilaita vuosiluokilla 1-6</i>	454		<i>Oppilaita vuosiluokilla 1-6</i>	590
03654	Viholan koulu Toukokatu 1 37120 Nokia	139	04661	Kirkonpiirin koulu Vahdantie 52 21270 Nousiainen	147	07856	Kalax skola Norrtåget 1 64210 Kalax	47
	<i>Oppilaita vuosiluokilla 7-9</i>	1 091	04663	Nummen koulu Koulutie 4 21270 Nousiainen	202	07857	Kåtnäs skola Pitvägen 9 64200 Närpes	45
08641	Emäkosken koulu Ruskeepäänkatu 30 37120 Nokia	484	04664	Paijulan koulu Mietoistentie 360 21270 Nousiainen	61	07854	Mosebacke skola Skolgränd 9 D 64230 Närpes st	130
08642	Nokianvirran koulu Kynninkatu 47 37100 Nokia	607	04665	Valperin koulu Valperintie 993 21270 Nousiainen	44	07858	Norrnäs skola Gamla landsvägen 9 64530 Normnäs	21
12 Peruskoulun erityiskoulut		145		<i>Oppilaita vuosiluokilla 7-9</i>	351	07859	Nämpnäs skola Nämpnäsavägen 142 64510 Nämpnäs	32
08654	Lähdekorven koulu Hirsimäenkatu 30 37100 Nokia	145	04027	Henrikin koulu Moisiontie 16 21270 Nousiainen	351	07860	Pjelax skola Pjelaxvägen 1 64250 Pjelax	61
15 Lukiot		688	15 Lukiot		193	07861	Pörtom skola Centrumgränd 2 B 66270 Pörtom	58
00556	Nokian lukio Koulutie 1 37100 Nokia	688	00480	Nousiaisten lukio PL 22 21270 Nousiainen	193	07862	Rangsby skola Rangsbyvägen 195 64550 Rangsby	19
21 Ammatilliset oppilaitokset		284	544 Nurmo			07855	Töjby skola Töjby skolväg 9 66295 Töjby	24
01048	Nokian ammattioppilaitos Kankaantaankatu 4 37100 Nokia	284	11 Peruskoulut	1 627		07863	Yttermark skola Uljensvägen 2 64220 Yttermark	79
64 Kansalaisopistot		2 404		<i>Oppilaita vuosiluokilla 1-6</i>	1 108	07864	Övermark skola Vasavägen 1647 64610 Övermark	74
02108	Nokian työväenopisto Kerhokatu 7 37100 Nokia	2 404	08839	Hyllykallion koulu Koulutie 8 60510 Hyllykallio	447		<i>Oppilaita vuosiluokilla 7-9</i>	333
			06924	Kirkonkylän koulu Toukotie 4 60550 Nurmo	329	07852	Närpes högstadieskola Skolgränd 9 C 64230 Närpes st	333
537 Noormarkku			06925	Knuutilan koulu Keski-Nurmontie 529 60550 Nurmo	75	12 Peruskoulun erityiskoulut		5
11 Peruskoulut		734	06926	Kouran koulu Kourantie 684 61160 Koura	33	03434	Mariaskolan Pitvägen 9 64200 Närpes	5
	<i>Oppilaita vuosiluokilla 1-6</i>	489	03698	Tanelinrannan koulu Lehmustie 4 60510 Hyllykallio	147	15 Lukiot		155
08241	Finpyyn koulu Museotie 12 29600 Noormarkku	225	06927	Viitalan koulu Viitalantie 221 60640 Isokoski	53	00456	Närpes gymnasium Skolgränd 9 A 64230 Närpes st	155
08242	Harjakankaan koulu Laviantie 803 29600 Noormarkku	17	06928	Ylijoen koulu Ylijoentie 560 61160 Koura	24	21 Ammatilliset oppilaitokset		218
08245	Kankaan koulu Vanha Vaasantie 168 A 29600 Noormarkku	152				01206	Vocana Ängskullsvägen 1 64230 Närpes st	218

2 Länsi-Suomen lääni – Västra Finlands län

Tunnus Kod	Nimi Namn	Opiskelijoita Studerande 20.9.2005	Tunnus Kod	Nimi Namn	Opiskelijoita Studerande 20.9.2005	Tunnus Kod	Nimi Namn	Opiskelijoita Studerande 20.9.2005
61	Musiikkioppilaitokset	396	07515	Päilahden koulu	36	12	Peruskoulun erityiskoulu	87
02346	Musikintstitutet Legato Vasavägen 764 64220 Yttermark	396		Pajukannantie 18 35100 Orivesi as		03411	Ahon koulu Ahontie 2 21540 Preitilä	20
63	Kansanopistot	45	07517	Vehkalahden koulu Eräjärventie 102 35100 Orivesi as	184	03688	Mylly-Antin koulu Vanha Littoistentie 308 20540 Turku	18
01688	Sv.Österbottens folkakademi Vasavägen 764 64220 Yttermark	45		Oppilaita vuosiluokilla 7-9	369	08252	Myllyhaan koulu PL 24 21531 Paimio	49
64	Kansalaisopistot	2 100	07519	Oriveden yhteiskoulu Opintie 1 35300 Orivesi	369	15	Lukiot	272
02227	Närpes medborgarinstitut Kyrkvägen 2 64200 Närpes	2 100	12	Peruskoulun erityiskoulu	19	00634	Paimion lukio PL 24 21531 Paimio	272
559	Oravainen		03711	Joonas-koulu Mäkelänkuja 1 35300 Orivesi	10	24	Ammatill.aikuiskoulutuskesk.	1 256
11	Peruskoulut	200	07518	Kultavuoren koulu Koulutie 20 35300 Orivesi	9	01600	Paimion amm.aikuiskoul.keskus Sähkömiehentie 2 21530 Paimio	1 256
	Oppilaita vuosiluokilla 1-6	200	15	Lukiot	193	61	Musiikkioppilaitokset	222
03355	Centrumskolan Skolvägen 39 A 66800 Oravais	118	00595	Oriveden lukio Opintie 1 35300 Orivesi	193	01994	Paimion musiikkiopisto Vistantie 39 21530 Paimio	222
05640	Kimo skola Kimoavägen 715 66810 Kimo	31	63	Kansanopistot	139	63	Kansanopistot	48
05641	Komossa skola Komossavägen 237 66820 Komossa	20	01666	Oriveden Opisto Koulutie 5 35300 Orivesi	139	01694	Varsinais-Suomen kansanopisto Vistantie 37 21530 Paimio	48
05396	Oravaisten suomenkiel. koulu Koulutie 39 A 66800 Oravainen	31	64	Kansalaisopistot	2 100	64	Kansalaisopistot	983
561	Oripää		02109	Oriveden seud.kansalaisopisto Keskustie 23 35300 Orivesi	2 100	02076	Paimion kansalaisopisto PL 50 21531 Paimio	983
11	Peruskoulut	80	577	Paimio		573	Parainen	
	Oppilaita vuosiluokilla 1-6	80	11	Peruskoulu	1 151	11	Peruskoulut	1 438
07968	Oripään koulu Turuntie 33 32500 Oripää	80		Oppilaita vuosiluokilla 1-6	743		Oppilaita vuosiluokilla 1-6	1 006
562	Orivesi		08249	Hanhijoen koulu Ahontie 2 21540 Preitilä	101	05601	Kirjala skola Åbovägen 682 21610 Kirjala	50
11	Peruskoulut	1 072	03352	Jokelan koulu Vanha Turuntie 4 21530 Paimio	165	05150	Koivuhaan koulu Koivuhaankatu 5 21600 Parainen	312
	Oppilaita vuosiluokilla 1-6	703	03512	Kriivarin koulu Maurizintie 11 21530 Paimio	139	05598	Malms skola Parsbyvägen 12 21600 Pargas	367
07509	Eräjärven koulu Eräjärventie 1652 35220 Eräjärvi	65	03750	Kyysilän koulu Kalevantie 170 21540 Preitilä	48	05152	Nilsbyn koulu Lielahdentie 244 21610 Kirjala	98
07510	Hirsilän koulu Harjulantie 15 35320 Hirsilä	63	08250	Nummenpään koulu Sauvontie 371 21510 Hevonpää	27	05602	Skräbböle skola Morgongränd 2 21600 Pargas	83
07511	Holman koulu Kasakkamäentie 45 35300 Orivesi	29	03736	Veikkarin koulu Veikkarintie 193 21530 Paimio	58	05603	Sunnanbergs skola Sunnanbergsvägen 2-4 21600 Pargas	49
07512	Karpin koulu Orivedentie 654 35100 Orivesi as	27	08251	Vistan koulu PL 24 21531 Paimio	205	05599	Våno skola Våno skolstig 10 21600 Pargas	47
07513	Keskuskoulu Koulutie 20 35300 Orivesi	235		Oppilaita vuosiluokilla 7-9	408		Oppilaita vuosiluokilla 7-9	432
07508	Naappilan koulu Orivedentie 1032 35300 Orivesi	37	08247	Paimion yläaste PL 24 21531 Paimio	408	05151	Paraistenseudun koulu Pajbakantie 1 21600 Parainen	189
07514	Onnistaipaleen koulu Onnistaipaleentie 72 35300 Orivesi	27				05612	Sarlinska skolan Skolgatan 16 21600 Pargas	243

Tunnus Kod	Nimi Namn	Opiskelijoita Studeraende 20.9.2005	Tunnus Kod	Nimi Namn	Opiskelijoita Studeraende 20.9.2005	Tunnus Kod	Nimi Namn	Opiskelijoita Studeraende 20.9.2005
12	Peruskoulun erityiskoulut	27	00586	Pirkanmaan aikuislukio	238	12	Peruskoulun erityiskoulut	9
05153	Storgårdin koulu Pajbakantie 1 21600 Parainen	27		Koulukuja 2 39700 Parkano		03268	Lagmansgårdens skola Gåtasvägen 99 68910 Bennäs	9
15	Lukiot	278	61	Musiikkioppilaitokset	422	15	Lukiot	203
00526	Paraisten lukio Pajbakantie 1 21600 Parainen	86	01992	Ylä-Satakunnan musiikkiopisto PL 14 39701 Parkano	422	00481	Pedersöre gymnasium Sursikvägen 45 68910 Bennäs	203
00637	Pargas svenska gymnasium Skolgatan 14 21600 Pargas	192	64	Kansalaisopistot	820	64	Kansalaisopistot	2 158
21	Ammatilliset oppilaitokset	315	02078	Parkanon kansalaisopisto PL 14 39701 Parkano	820	02298	Pedersöre medborgarinstitut PB 1 68911 Bennäs	2 158
01448	Suomen kalatalous- ja ymp.inst Kalakouluntie 72 21610 Kirjala	99	599 Pedersöre			584 Perho		
01109	Åbolands Yrkesinstitut Vapparvägen 4 21600 Pargas	216	11	Peruskoulut	1 668	11	Peruskoulut	483
61	Musiikkioppilaitokset	590		<i>Oppilaita vuosiluokilla 1-6</i>	1 106		<i>Oppilaita vuosiluokilla 1-6</i>	334
02306	Musikintitutet Arkipelag Fredrikaplan 2 21600 Parainen	590	05436	Bennäs skola Vasavägen 40 68910 Bennäs	52	06640	Kirkonkylän koulu PL 21 69951 Perho	84
63	Kansanopistot	72	05630	Bäckby skola Skolbackavägen 59 68830 Bäckby	44	06641	Kokkonevan koulu Kokkokalliontie 5 69920 Oksakoski	56
01700	Åbolands folkhögskola Pjukalavägen 134 21600 Pargas	72	03356	Edsevö skola Holmvägen 7 68870 Edsevö	50	06642	Möttösen koulu Korkiakankaantie 130 69980 Möttönen	113
64	Kansalaisopistot	2 090	03345	Edsevön koulu Holmintie 7 68870 Edsevö	54	06643	Oksakosken koulu Peltokankaantie 17 69920 Oksakoski	48
02077	Paraisten kansalaisopisto Rantatie 28 21600 Parainen	790	05429	Forsby skola Forsbyvägen 386 68920 Forsby	36	06646	Taipaleen koulu Taipaleentie 36 69980 Möttönen	33
02091	Pargas-Nagu medborgarinstitut Strandvägen 28 21600 Pargas	1 300	05430	Heimbacka skola Heimbackaleden 40 68800 Källby	87		<i>Oppilaita vuosiluokilla 7-9</i>	149
581	Parkano		05431	Kyrkobys skola Skolhusvägen 29 68600 Jakobstad	167	06639	Perhon keskuskoulu PL 21 69951 Perho	149
11	Peruskoulut	743	05432	Källby skola Katternövägen 43 68800 Källby	45	12	Peruskoulun erityiskoulut	11
	<i>Oppilaita vuosiluokilla 1-6</i>	499	05629	Lappfors skola Norrhedsvägen 3 68840 Nederlappfors	31	03431	Rinteen koulu PL 21 69951 Perho	11
05750	Alaskylän peruskoulu Alaskyläntie 171 39780 Alaskylä	29	05433	Lepplax skola Lepplaxvägen 99 68530 Lepplax	57	15	Lukiot	117
05752	Jaakkolan peruskoulu Kuruntie 725 39700 Parkano	34	07269	Purmo skola Lillbyvägen 205 68940 Lillby	116	00529	Perhon lukio PL 21 69951 Perho	117
05754	Keskustan koulu Koulukatu 14 39700 Parkano	355	05434	Sundby skola Sundbyvägen 284 68690 Sundby	28	586	Perniö	
05759	Lapinnevan peruskoulu Koliholmantie 39 39660 Lapinneva	23	05628	Ytteresse skola Ytteressevägen 214 68810 Ytteresse	201	11	Peruskoulut	647
05761	Pohjois-Parkanon peruskoulu Vatjantie 191 39750 Kuivasjärvi	58	05435	Östensö skola Skolvägen 44 68910 Bennäs	35		<i>Oppilaita vuosiluokilla 1-6</i>	404
	<i>Oppilaita vuosiluokilla 7-9</i>	244	05654	Överesse skola Essevägen 160 68820 Esse	103	08255	Kirkonkylän koulu Lampolantie 9 25500 Perniö	231
05749	Parkanon yhteiskoulu Kirkkopolku 5 39700 Parkano	244		<i>Oppilaita vuosiluokilla 7-9</i>	562	08258	Mussaaren koulu Isontalantie 12 25540 Knaapila	37
15	Lukiot	434	05535	Sursik skola Sursikvägen 43 68910 Bennäs	562	08259	Nurkkilan koulu Skotlannintie 5 25610 Ylönkylä	40
00639	Parkanon lukio Koulukuja 2 39700 Parkano	196				08260	Saurun koulu Tammisaarentie 735 25520 Perniö as	58

2 Länsi-Suomen lääni – Västra Finlands län

Tunnus Kod	Nimi Namn	Opiskelijoita Studerande 20.9.2005	Tunnus Kod	Nimi Namn	Opiskelijoita Studerande 20.9.2005	Tunnus Kod	Nimi Namn	Opiskelijoita Studerande 20.9.2005
08261	Teijon koulu Teijontie 100 25570 Teijo	38	598	Pietarsaari		01108	Yrkesskolan Optima Trädgårdsgatan 30 68600 Jakobstad	743
	<i>Oppilaita vuosiluokilla 7-9</i>	243	11	Peruskoulut	2 446	61	Musiikkioppilaitokset	496
08253	Perniön Yhteiskoulu Erveläntie 1 25500 Perniö	243		<i>Oppilaita vuosiluokilla 1-6</i>	1 484	10008	Pietarsaaren seudun musiikkiop.	496
15	Lukiot	138	07892	Bonäs skola Bonäsgratan 10-12 68620 Jakobstad	132			
00641	Perniön lukio PL 28 25501 Perniö	138	05593	Itälän koulu Teollisuustie 13 68660 Pietarsaari	152	64	Kansalaisopistot	4 900
64	Kansalaisopistot	521	03757	Kielikylpykoulu Alholminkatu 49 68600 Pietarsaari	98	02222	Jakobstads sv.arbetarinstitut PB 41 68601 Jakobstad	3 500
02079	Perniön kansalaisopisto Lupajantie 11 25500 Perniö	521	03694	Kyrkostrands skola Bagarnäsvägen 32 68600 Jakobstad	138	02213	Pietarsaaren suom. työväenop. Runeberginkatu 1 68600 Pietarsaari	1 400
587	Pertteli		05646	Lagmans skola Lagmansgatan 2 68600 Jakobstad	219	601	Pihtipudas	
11	Peruskoulut	284	08838	Länsinummen koulu Länsiväylä 1 68630 Pietarsaari	208	11	Peruskoulut	597
	<i>Oppilaita vuosiluokilla 1-6</i>	284	06854	Nordmans skola Trädgårdsgatan 27 68600 Jakobstad	61		<i>Oppilaita vuosiluokilla 1-6</i>	406
08265	Hiiden koulu Vähähiidentie 500 25370 Pertteli	45	05595	Ristikarin koulu Alholminkatu 49 68600 Pietarsaari	77	04852	Alvajärven koulu Reisjärventie 1333 44860 Alvajärvi	23
03566	Hähkänän koulu Ketmäentie 15 24100 Salo	74	05594	Ruusulehdon koulu Grannabba A 36 68600 Pietarsaari	122	04966	Elämäjärven koulu Haapajärventie 26 44910 Elämäjärvi	50
08266	Inkereen koulu Koulutie 49 25190 Pertteli	54	03758	Språkbadsskolan Alholmsgatan 49 68600 Jakobstad	114	04965	Kärväskylän koulu Keiteleentie 934 44950 Kärväsjärvi	27
08267	Kaivolän koulu Passantie 6 25360 Pertteli	111	05645	Vestersundsby skola Skolvägen 32 68620 Jakobstad	163	04850	Muurasjärven koulu Ristinmäentie 9 44880 Muurasjärvi	59
592	Petäjävesi			<i>Oppilaita vuosiluokilla 7-9</i>	368	04978	Peningin koulu Liitonjoentie 52 44920 Peninki	30
11	Peruskoulut	475	08863	Etelänummen koulu Runeberginkatu 2 68600 Pietarsaari	185	04971	Putaanvirran koulu Koulutie 4 44800 Pihitipudas	217
	<i>Oppilaita vuosiluokilla 1-6</i>	307	05591	Pursisalmen koulu Rantatie 2 68600 Pietarsaari	183		<i>Oppilaita vuosiluokilla 7-9</i>	191
06128	Kintauden koulu Museotie 1 41920 Kintaus	70		<i>Oppilaita vuosiluokilla 1-9</i>	594	04851	Tahkonpolun koulu Tahkonpolku 9 44800 Pihitipudas	191
06129	Kirkonkylän koulu PL 5 41901 Petäjävesi	196	08835	Oxhamns skola Paul Hallvars gatan 3 68600 Jakobstad	594	12	Peruskoulun erityiskoulut	34
06130	Tupamäen koulu Kurkisuontie 75 41900 Petäjävesi	20	12	Peruskoulun erityiskoulut	30	04973	Koulutien koulu Koulutie 4 44800 Pihitipudas	34
06131	Ylämäen koulu Koulunmäentie 17 41925 Ylä-Kintaus	21	03450	Jungmans skola Bagarnäsvägen 32 68600 Jakobstad	30	15	Lukiot	131
	<i>Oppilaita vuosiluokilla 7-9</i>	168	15	Lukiot	503	00668	Pihtiputaan lukio Koulutie 2 44800 Pihitipudas	131
06416	Petäjäveden yläaste PL 21 41901 Petäjävesi	168	00191	Jakobstads gymnasium Skolgatan 20 68600 Jakobstad	345	64	Kansalaisopistot	1 400
15	Lukiot	94	00645	Pietarsaaren lukio Runeberginkatu 2 68600 Pietarsaari	158	02189	Viitaseudun opisto PL 36 44801 Pihitipudas	1 400
00664	Petäjäveden lukio PL 21 41901 Petäjävesi	94	21	Ammatilliset oppilaitokset	1 089	602	Piikkiö	
21	Ammatilliset oppilaitokset	141	02435	Handelsinst.-Kauppaop. Optima Paul Hallvars gata 1 68600 Pietarsaari	231	11	Peruskoulut	781
01816	Jyväskylän amm.opisto,käsi-t Miiilutie 2 41900 Petäjävesi	141	01473	Lännäslundskolan Optima Vasavägen 72 68600 Jakobstad	115		<i>Oppilaita vuosiluokilla 1-6</i>	540
						08803	Harvaludon koulu Sahantie 26 21500 Piikkiö	23

Tunnus Kod	Nimi Namn	Opiskelijoita Studerande 20.9.2005	Tunnus Kod	Nimi Namn	Opiskelijoita Studerande 20.9.2005	Tunnus Kod	Nimi Namn	Opiskelijoita Studerande 20.9.2005
08804	Koroisten koulu Koulutie 2 21500 Piikkiö	260	608 Pomarkku			05798	Toukarin koulu Yrjönkalliontie 5 28190 Pori	53
08805	Niemenkulman koulu Niemenkulmantie 130 21500 Piikkiö	59	11 Peruskoulut		231	05799	Tuorsniemen koulu Tuorsniementie 325 28600 Pori	98
08806	Rungon koulu Vanha Viipurintie 84 21500 Piikkiö	161	<i>Oppilaita vuosiluokilla 1-6</i>		154	05801	Uudenkoiviston koulu Palokunnanpuistikatu 6-8 28130 Pori	227
03639	Toivonlinnan ala-aste Toivonlinnanatie 630 21500 Piikkiö	37	08271 Honkakosken koulu Honkakoskentie 70 29640 Honkakoski		31	05802	Vähärauman koulu Vähäraumantie 91 28600 Pori	483
	<i>Oppilaita vuosiluokilla 7-9</i>	241				05803	Väinölän koulu Luodontie 1 28330 Pori	402
08890	Salvelanrinteen koulu Koulutie 2 21500 Piikkiö	241	08269 Pomarkun yläaste Lukiontie 5 29630 Pomarkku		77		<i>Oppilaita vuosiluokilla 7-9</i>	1 953
19 Perus- ja lukioasteen koulut		110	15 Lukiot		60	05770	Itä-Porin koulu Kouvonraitti 7 28370 Pori	238
00828	Toivonlinnan yhteiskoulu Toivonlinnanatie 630 21500 Piikkiö	110	00651 Pomarkun lukio Lukiontie 5 29630 Pomarkku		60	05772	Länsi-Porin koulu PL 14 28601 Pori	487
21 Ammatilliset oppilaitokset		600	609 Pori			05766	Meri-Porin koulu Rieskalantie 28800 Pori	306
02325	Varsinais-Suomen maaseutuoppil Tuorlantie 1 21500 Piikkiö	600	11 Peruskoulut		7 161	05767	Pohjois-Porin koulu Isosannanpuistikatu 23 28190 Pori	257
			<i>Oppilaita vuosiluokilla 1-6</i>		4 383	05771	Porin Lyseon koulu Annankatu 5 28100 Pori	323
604 Pirkkala			05773 Ahlaisten koulu Ahlaistentie 732 29700 Ahlainen		66	05769	Porin suom.yht.lyseon koulu Tasavallankatu 4 28130 Pori	342
11 Peruskoulut		2 128	05776 Cygnaeuksen koulu Tasavallankatu 1 28100 Pori		443		<i>Oppilaita vuosiluokilla 1-9</i>	825
	<i>Oppilaita vuosiluokilla 1-6</i>	1 523	05777 Enäjärven koulu Koulutie 42 28800 Pori		170	05764	Kuninkaanhaan koulu Presidentinpuistikatu 6 28130 Pori	436
04710	Hyrisingin koulu Sorkkalantie 368 33980 Pirkkala	51	07885 Herralahden koulu Kuninkaanhaanaukio 4 28130 Pori		163	03715	Porin Kristillinen Koulu Siltapuistikatu 1 28100 Pori	82
04754	Kirkonkylän koulu Anian rantatie 97 33980 Pirkkala	192	07849 Isosannan koulu Isosannanpuistikatu 23 28190 Pori		219	03545	Porin seudun steinerkoulu PL 4 28101 Pori	205
03751	Kurikankulman koulu Aittokorventie 2 33960 Pirkkala	160	05779 Kalaholman koulu Lukkarinsannantie 15 28300 Pori		188	05768	Reposaaren koulu Kirkkokatu 31 28900 Pori	102
04609	Naistenmatkan koulu Koulutie 8 33960 Pirkkala	523	05787 Kyläsaaren koulu Mörtintie 28760 Pori		219	12 Peruskoulun erityiskoulut		405
04610	Nuolialan koulu Jaakontie 5 33950 Pirkkala	474	05788 Käppärän koulu Käppärätie 3 28120 Pori		402	05786	Herttuan koulu Kuninkaanhaanaukio 4 28130 Pori	221
04611	Toivion koulu Korpitie 13 33920 Pirkkala	123	05789 Lattomeren koulu Pinomäentie 661 28560 Pori		62	05780	Kallelan koulu Gallen-Kallelankatu 19 28100 Pori	114
	<i>Oppilaita vuosiluokilla 7-9</i>	605	05791 Mäntyluodon koulu Satamakatu 19 28880 Pori		101	03413	Koivulan koulu Koivukuja 5 28360 Pori	70
04612	Pirkkalan yläaste Koulutie 8 33960 Pirkkala	605	05793 Pihlavan koulu Vanha maantie 2 28800 Pori		209	03414	Tiilimäen koulu Tiilimäentie 3 28500 Pori	..
15 Lukiot		220	05796 Ruosniemen koulu Tilsantie 11 28220 Pori		372	15 Lukiot		1 883
00400	Pirkkalan yhteislukio Koulutie 8 33960 Pirkkala	220	05781 Sampolan koulu Kalskeentie 10 28370 Pori		185	00654	Kuninkaanhaan lukio Presidentinpuistikatu 6 28130 Pori	321
64 Kansalaisopistot		1 460	05797 Toejoen koulu Kansakoulukatu 1 28200 Pori		321	00914	Länsi-Porin lukio Aatuntie 6 28600 Pori	276
02111	Pirkkalan kansalaisopisto Suupantie 11 33960 Pirkkala	1 460						

2 Länsi-Suomen lääni – Västra Finlands län

Tunnus Kod	Nimi Namn	Opiskelijoita Studerande 20.9.2005	Tunnus Kod	Nimi Namn	Opiskelijoita Studerande 20.9.2005	Tunnus Kod	Nimi Namn	Opiskelijoita Studerande 20.9.2005
00437	Meri-Porin lukio Rieskalantie 28800 Pori	212	08281	Pohjoisseudun ala-aste Oriniementie 25 31810 Oriniemi	60	64	Kansalaisopistot	1 100
00546	Porin aikuislukio Annankatu 5 28100 Pori	445		<i>Oppilaita vuosiluokilla 7-9</i>	129	02112	Pälkäneen seud.kansalaisopisto PL 15 36601 Pälkäne	1 100
00652	Porin lyseon lukio Annankatu 5 28100 Pori	288	08274	Punkalaitumen Yhteiskoulu Urjalantie 26 31900 Punkalaidun	129	<hr/>		
00653	Porin suomal.yht.lyseon lukio Tasavallankatu 4 28130 Pori	341	15	Lukiot	85	636	Pöytyä	
19	Perus- ja lukioasteen koulut	294	00659	Punkalaitumen lukio Urjalantie 26 31900 Punkalaidun	85	11	Peruskoulut	971
03392	Björneborgs svenska samskola Otavankatu 16 28100 Björneborg	294	<hr/>				<i>Oppilaita vuosiluokilla 1-6</i>	540
21	Ammatilliset oppilaitokset	2 722	631	Pyhäranta		08286	Auvaisten koulu Auvaistentie 25 21860 Auvainen	43
10049	Porin ammattiopisto Rautatiepuistokatu 5 28130 Pori	2 709	11	Peruskoulut	186	08287	Haverin koulu Turuntie 1660 21890 Haveri	32
02387	Porin taidekoulu Gallen-Kallelankatu 10 28100 Pori	13		<i>Oppilaita vuosiluokilla 1-6</i>	186	08396	Heikinsuon koulu Heikinsuontie 365 21840 Karinainen	49
23	Ammatill.erikoisoppilaitokset	86	08283	Ihoden peruskoulu Ihoden kylätie 27 27320 Ihode	79	08397	Karinaisten koulu Kyröntie 687 21800 Kyrö	37
10015	Suomen Ilmailuopisto Ilmailuopistontie 221 28540 Pori	86	08284	Reilan peruskoulu Eemelintie 6 27340 Reila	47	08288	Kaulanperän koulu Kumilantie 62 21820 Kumila	40
24	Ammatill.aikuiskoulutuskesk.	725	08285	Rohdaisten peruskoulu Rantatie 5 23950 Pyhäranta	60	08398	Kyrön koulu Kyröntie 75 21800 Kyrö	156
01612	Porin Aikuiskoulutuskeskus PL 13 28601 Pori	725	<hr/>			08289	Mustanojan koulu Turuntie 952 21880 Pöytyä	44
41	Ammattikorkeakoulut	6 435	633	Pylkönmäki		08290	Riihikosken koulu Yläneentie 10 21870 Riihikoski	139
02507	Satakunnan ammattikorkeakoulu Tiedepuisto 3 28600 Pori	6 435	11	Peruskoulut	50		<i>Oppilaita vuosiluokilla 7-9</i>	431
61	Musiikkioppilaitokset	790		<i>Oppilaita vuosiluokilla 1-6</i>	50	08395	Elisenvaaran koulu Kyröntie 2 21800 Kyrö	431
01971	Palmgren-konservatorio Rautatiepuistokatu 7 28130 Pori	790	04867	Kirkonkylän koulu Rahikaisentie 5 A 43440 Pylkönmäki	50	15	Lukiot	153
64	Kansalaisopistot	4 935	<hr/>			00037	Elisenvaaran lukio Kyröntie 16 21800 Kyrö	153
02075	Otsolan kansalaisopisto Juhana Herttuankatu 16 28100 Pori	2 700	635	Pälkäne		64	Kansalaisopistot	1 320
02080	Porin kaup.työväenopisto PL 200 28101 Pori	2 235	11	Peruskoulut	562	02057	Auranlaakson kansalaisopisto Kyröntie 32 B 21800 Kyrö	1 320
<hr/>				<i>Oppilaita vuosiluokilla 1-6</i>	379	<hr/>		
619	Punkalaidun		04928	Epaalan koulu Kansikantie 25 36600 Pälkäne	28	680	Raisio	
11	Peruskoulut	408	04929	Harhalan koulu Valkeasokentie 5 36640 Iltasmäki	31	11	Peruskoulut	2 752
	<i>Oppilaita vuosiluokilla 1-6</i>	279	04930	Kostian koulu Onkkaalantie 73 36600 Pälkäne	264		<i>Oppilaita vuosiluokilla 1-6</i>	1 877
08276	Kanteenmaan ala-aste Patjantie 5 31970 Kanteenmaa	20	04931	Laitikkalan koulu Koulumäentie 13 36660 Laitikkala	25	04024	Friisilän koulu Tasalankatu 16 21200 Raisio	337
08277	Keskuskoulun ala-aste Vesilahdentie 11 31900 Punkalaidun	163	04933	Salmentaan koulu Oksijärventie 4 36450 Salmentaka	31	04669	Ihalan koulu Konsantie 16 21260 Raisio	438
08278	Kiertolan ala-aste Murronharjuntie 890 31950 Sadonmaa	36		<i>Oppilaita vuosiluokilla 7-9</i>	183	04670	Kaanaan ala-aste Orkolantie 11 21120 Raisio	243
			04899	Pälkäneen yhteiskoulu Koulutie 13 36600 Pälkäne	183	04671	Kerttulan ala-aste Kerttulantie 31 21200 Raisio	281
			15	Lukiot	142			
			00662	Pälkäneen lukio Koulutie 13 36600 Pälkäne	142			

2 Länsi-Suomen lääni – Västra Finlands län

Tunnus Kod	Nimi Namn	Opiskelijoita Studerande 20.9.2005	Tunnus Kod	Nimi Namn	Opiskelijoita Studerande 20.9.2005	Tunnus Kod	Nimi Namn	Opiskelijoita Studerande 20.9.2005
03764	Konsan peruskoulu Alikonsantie 2 21260 Raisio	50	08518	Pyynpään koulu PL 113 26101 Rauma	310	21	Ammatilliset oppilaitokset	1 568
03765	Krookilan peruskoulu Inkoistenkatu 28 21200 Raisio	48	03717	Rauman freinetkoulu Karjalankatu 16 26100 Rauma	91	02453	Rauman ammattiopisto Satamakatu 19 26100 Rauma	1 568
04672	Kuloisten ala-aste Keskitie 38 21280 Raisio	225	00492	Rauman normaalikoulu PL 175 26101 Rauma	220	61	Musiikkioppilaitokset	571
04673	Tahvion ala-aste Isovuorentie 7 21200 Raisio	159	08516	Sampaanalalan koulu Sampaanalantie 38 26820 Rauma	50	01973	Rauman musiikkiopisto Nortamonkatu 5 26100 Rauma	571
03766	Tikanmaan peruskoulu Kaponkatu 15 B 21210 Raisio	96	08295	Sorkan koulu Sohantie 11 26410 Kaaro	34	64	Kansalaisopistot	2 900
	<i>Oppilaita vuosiluokilla 7-9</i>	875	08517	Syvärauman koulu PL 113 26201 Rauma	165	02082	Rauman kaup.kansalaisopisto Aittakarinkatu 10 26100 Rauma	2 900
04674	Vaisaaren koulu Juhaninkuja 4 21200 Raisio	875	08299	Unajan koulu Laivolantie 10 26910 Unaja	39	66	Kesäyliopistot	950
15	Lukiot	572	08300	Uotilan koulu Uotilan vanhatie 39 26510 Rauma	250	09931	Länsi-Suomen kesäyliopisto Kalliokatu 2 26100 Rauma	950
00714	Raision lukio Kirkkoväärtinkuja 18 21200 Raisio	572	08296	Vasaraisten koulu Nihattulantie 487 26740 Vasarainen	55	<hr/>		
21	Ammatilliset oppilaitokset	818	08297	Vermuntilan koulu Vermuntilantie 48 26930 Vermuntila	46	702	Ruovesi	
01094	Raision ammattiopisto Eeronkuja 3 21200 Raisio	582	08298	Voiluodon koulu Voiluodon kylätie 7 26950 Voiluoto	33	11	Peruskoulut	570
01256	Raision kauppaopisto Juhaninkuja 3 21200 Raisio	236		<i>Oppilaita vuosiluokilla 7-9</i>	1 396		<i>Oppilaita vuosiluokilla 1-6</i>	371
24	Ammatill.aikuiskoulutuskesk.	478	08508	Aronahteen peruskoulu Nummenvahe 5 26100 Rauma	292	07493	Kirkkonkylän koulu PL 17 34601 Ruovesi	170
01613	Raision aikuiskoul.kesk.Timali Juhaninkuja 1 21200 Raisio	478	08510	Rauman Lyseon peruskoulu Aittakarinkatu 10 26100 Rauma	348	07494	Muroleen-Kekkonen koulu Muroleen kanavantie 84 34410 Murole	22
64	Kansalaisopistot	2 011	08509	Raumanmeren peruskoulu Pyynpäänkatu 27 26100 Rauma	387	07495	Mustajärven koulu Keskisentie 39 34640 Mustajärvi	30
02081	Raision työväenopisto Kirkkoväärtinkuja 18 21200 Raisio	2 011	08291	Uotilanrinteen peruskoulu Uotilan vanhatie 68 26510 Rauma	369	07496	Pekkanen koulu Pohjantie 2 34450 Jäminkipohja	38
<hr/>						07498	Visuveden koulu Alastalontie 1 34870 Visuvesi	60
684	Rauma					07499	Väärinmajan koulu Väärinmajantie 741 35750 Väärinmaja	51
11	Peruskoulut	3 758	12	Peruskoulun erityiskoulut	119		<i>Oppilaita vuosiluokilla 7-9</i>	199
	<i>Oppilaita vuosiluokilla 1-6</i>	2 362	08520	Ankkuripuiston koulu Nortamonkatu 5 26100 Rauma	70	07490	Ruoveden Yhteiskoulu PL 17 34601 Ruovesi	199
08884	Kaaron koulu Sorkanmaantie 51 26410 Kaaro	140	03457	Malmin koulu Savilankatu 5 26100 Rauma	49	12	Peruskoulun erityiskoulut	20
08511	Karin koulu PL 113 26101 Rauma	245		15	1 198	07500	Männistön koulu Kuruntie 6 34600 Ruovesi	20
08293	Kortelan koulu Kortelantie 23 26840 Kortela	89	00721	Rauman Yhteislyseon lukio Nummenvahe 5 26100 Rauma	387	15	Lukiot	101
03285	Kourujärven koulu Karpalotie 3 26660 Rauma	244	00571	Rauman aikuislukio Satamakatu 17 26100 Rauma	311	00730	Ruoveden yhteiskoulun lukio PL 17 34601 Ruovesi	101
08513	Merirauman koulu PL 113 26201 Rauma	78	00720	Raumanmeren lukio Pyynpäänkatu 27 26100 Rauma	268	64	Kansalaisopistot	445
08514	Nanun koulu Nummenvahe 8 26100 Rauma	207	00470	Uotilanrinteen lukio Uotilan vanhatie 68 26510 Rauma	232	02114	Ruoveden Opisto Ruovedentie 32 34600 Ruovesi	445
08294	Nihattulan koulu Oikopolku 25 26560 Kolla	66						

2 Länsi-Suomen lääni – Västra Finlands län

Tunnus Kod	Nimi Namn	Opiskelijoita Studerande 20.9.2005	Tunnus Kod	Nimi Namn	Opiskelijoita Studerande 20.9.2005	Tunnus Kod	Nimi Namn	Opiskelijoita Studerande 20.9.2005	
704	Rusko		61	Musiikkioppilaitokset	224	10005	Salon kaupan ja terv.amm.opist	439	
11	Peruskoulut	683	02356	Pohj.Keski-Suomen musiikkiop.	224		Karjalankatu 2-6 24130 Salo		
	<i>Oppilaita vuosiluokilla 1-6</i>	415		PL 13 43101 Saarijärvi		24	Ammatill.aikuiskoulutuskesk.	795	
08302	Kirkonkylän koulu	334	64	Kansalaisopistot	1 944	02487	Salon aikuiskoulutuskeskus	795	
	Talkootie 2 21290 Rusko		02191	Saarijärven kansalaisopisto	1 944		Hyvoninkatu 1 24100 Salo		
08303	Merttelän koulu	81		PL 13 43101 Saarijärvi		61	Musiikkioppilaitokset	524	
	Koulutie 15 21290 Rusko		734	Salo		01975	Salon musiikkiopisto	524	
	<i>Oppilaita vuosiluokilla 7-9</i>	268					Länsiranta 4 B 24100 Salo		
03615	Maunun koulu	268	11	Peruskoulut	2 710	64	Kansalaisopistot	3 650	
	Talkootie 3 21290 Rusko			<i>Oppilaita vuosiluokilla 1-6</i>	1 647	02083	Salon kansalaisopisto	3 650	
705	Rymättylä		08524	Alhaisten koulu	243		Uskelankatu 13 24100 Salo		
				Koulukatu 3 24130 Salo		738	Sauvo		
11	Peruskoulut	203	08527	Karjaskylän koulu	49				
	<i>Oppilaita vuosiluokilla 1-6</i>	203		Hermanninkatu 2 24130 Salo		11	Peruskoulut	338	
03290	Rymättylän koulu	203	08528	Keskustan koulu	425		<i>Oppilaita vuosiluokilla 1-6</i>	16	
	Piimätie 1 21140 Rymättylä			Kavilankatu 1 24100 Salo		03657	Rauhamaen koulu	16	
729	Saarijärvi		03286	Ollikkalan koulu	264		Säätiöntie 4 21570 Sauvo		
				Hämeenajankatu 9 24260 Salo			<i>Oppilaita vuosiluokilla 1-9</i>	322	
11	Peruskoulut	1 176	08531	Pajulan koulu	208	03617	Sauvon koulukeskus	322	
	<i>Oppilaita vuosiluokilla 1-6</i>	751		Pajulanrinne 6 24240 Salo			Saustilantie 10 21570 Sauvo		
04761	Heräjärven koulu	390	08532	Sirkkulan koulu	82	743	Seinäjäki		
	Oppitie 4 43100 Saarijärvi			Ullintie 2 24130 Salo					
04759	Kalmarin koulu	50	03704	Tupurin koulu	376		11	Peruskoulut	3 741
	Kalmarintie 117 A 43270 Kalmar			Iltaruskonrinne 8 24280 Salo			<i>Oppilaita vuosiluokilla 1-6</i>	2 477	
04762	Kolkanlahden koulu	57		<i>Oppilaita vuosiluokilla 7-9</i>	1 063	06899	Alakylän koulu	280	
	Kolkanrinteentie 5 43250 Kolkanlahti		08521	Hermannin koulu	335		Suupohjantie 89 60320 Seinäjoki		
04764	Lanneveden koulu	56		Torikatu 5-7 24100 Salo		06931	Alaviitalan koulu	55	
	Koulukuja 1 41270 Lannevesi		08522	Laurin koulu	312		Seinäjoentie 791 A 61120 Louko		
04769	Linnan koulu	40		Venemestarinkatu 37 24240 Salo		06932	Haapaluoman koulu	38	
	Maksalantie 9 43100 Saarijärvi		08523	Moision koulu	416		Timanttimaantie 11 A 61180 Haapaluoma		
04766	Mahlun koulu	59		Uskelankatu 13 24100 Salo		07049	Honkakylän koulu	25	
	Koulurinne 8 43220 Mahlu		12	Peruskoulun erityiskoulut	209		Ojajärventie 943 61120 Louko		
05003	Pyhähäkin koulu	32	08525	Anjalan koulu	31	06900	Joupin koulu	135	
	Peltokyläntie 165a 43170 Häkklä			Haukkalankatu 1 24100 Salo			Joupinkatu 6 60320 Seinäjoki		
04926	Tarvaalan koulu	67	03665	Hakastaron koulu	46	06934	Kihniän koulu	36	
	Satosuontie 2 43130 Tarvaala			Hakastaronkatu 6 24130 Salo			Virtantie 924 61650 Kalakoski		
	<i>Oppilaita vuosiluokilla 7-9</i>	425	08534	Meritalon koulu	132	07270	Kivistön koulu	260	
04772	Keskuskoulu	425		Anjalankatu 5 24100 Salo			Tuomikuja 8 60100 Seinäjoki		
	Koulutie 4 43100 Saarijärvi		15	Lukiot	1 037	03520	Kärjen koulu	303	
15	Lukiot	230	00582	Salon aikuiskoulu	429		Koulutaival 3 60200 Seinäjoki		
				Kaherinkatu 2 24130 Salo		03519	Lintuviidan koulu	178	
00751	Saarijärven lukio	230	00612	Salon lukio	608		Lintuviita 7 60150 Seinäjoki		
	PL 85 43101 Saarijärvi			Kaherinkatu 2 24130 Salo		06936	Luoman koulu	17	
			21	Ammatilliset oppilaitokset	1 335		Luomantie 130 A 61100 Peräseinäjoki		
			10021	Salon ammattioppil.(1.1.2002-)	896				
				Venemestarinkatu 35 24240 Salo					

Tunnus Kod	Nimi Namn	Opiskelijoita Studeraende 20.9.2005	Tunnus Kod	Nimi Namn	Opiskelijoita Studeraende 20.9.2005	Tunnus Kod	Nimi Namn	Opiskelijoita Studeraende 20.9.2005
07271	Marttilan koulu Kirkkokatu 9 60100 Seinäjoki	452	61	Musiikkioppilaitokset	1 068	761	Somero	
06901	Niemistön koulu Niemistöntie 9 60420 Seinäjoki	103	01935	Et-Pohjanmaan musiikkiopisto Keskuskatu 32 A 60100 Seinäjoki	1 068	11	Peruskoulut	1 080
06902	Pohjan koulu Vipusensola 9 60120 Seinäjoki	124	64	Kansalaisopistot	5 150		<i>Oppilaita vuosiluokilla 1-6</i>	677
06903	Rastipuiston koulu Risuvia 6 60150 Seinäjoki	52	02214	Seinäjoen kansalaisopisto Vapaudentie 83 60100 Seinäjoki	5 150	07973	Häntälän koulu Häntäläntie 316 31450 Häntälä	32
06935	Ritolan koulu Koulutie 1 61100 Peräseinäjoki	146	66	Kesäyliopistot	262	07974	Joensuun koulu Heikintie 35 31400 Somero	283
08068	Toukolanpuiston koulu Valokkiiviita 6 60150 Seinäjoki	86	09920	Etelä-Pohjanmaan kesäyliopisto PL 151 60101 Seinäjoki	262	07976	Kirkonmäen koulu Kirkkotie 3 31400 Somero	149
06904	Törnävän koulu Törnäväntie 25 60200 Seinäjoki	187	747	Siikainen		07977	Lahden koulu Turuntie 855 31530 Pyöli	19
	<i>Oppilaita vuosiluokilla 7-9</i>	1 206	11	Peruskoulut	190	08135	Oinasjärven koulu Helsingintie 2103 31470 Somerniemi	60
06898	Seinäjoen Yhteiskoulu Tuomikuja 6 60100 Seinäjoki	561		<i>Oppilaita vuosiluokilla 1-6</i>	123	07978	Ollilan koulu Haalintie 26 31410 Ylöpirtti	42
06896	Seinäjoen lyseo Kirkkokatu 7 60100 Seinäjoki	506	08307	Hirvijärven ala-aste Hirvijärventie 749 29810 Siikainen	16	07979	Pajulan koulu Hämeen Härkätie 532 31400 Somero	32
06930	Toivolannan koulu Ville Ritolantie 2 B 61100 Peräseinäjoki	139	08308	Kirkonkylän ala-aste Lauttjärventie 8 29810 Siikainen	41	07980	Pitkälän koulu Turuntie 1307 31520 Pitkäjärvi	31
	<i>Oppilaita vuosiluokilla 1-9</i>	58	08310	Leväsjoen ala-aste Saarikoskentie 13 29880 Leväsjoen	27	07981	Terttilän koulu Kaskistontie 34 31490 Terttilä	29
03547	Et-Pohjanmaan steinerkoulu Simunantie 10 60200 Seinäjoki	58	08312	Otamon ala-aste Leväsjoen tie 535 29860 Otamo	21		<i>Oppilaita vuosiluokilla 7-9</i>	403
12	Peruskoulun erityiskoulut	17	08311	Sammin ala-aste Marjamäentie 35 29830 Sammi	18	07970	Kiuruun koulu Kiuruentie 4 31400 Somero	403
03670	Niittyvillan koulu Eskoon tie 52 60280 Seinäjoki	17		<i>Oppilaita vuosiluokilla 7-9</i>	67	15	Lukiot	155
03267	Ruutipuiston sairaalakoulu Huhtalantie 53 60220 Seinäjoki	..	08305	Siikaisten yläaste Lauttjärventie 8 29810 Siikainen	67	00766	Someron lukio Kiuruentie 4 31400 Somero	155
15	Lukiot	1 061	759	Soini		64	Kansalaisopistot	1 020
00486	Etelä-Seinäjoen lukio Ville Ritolantie 2 A 61100 Peräseinäjoki	53	11	Peruskoulut	359	02115	Someron kansalaisopisto PL 29 31401 Somero	1 020
00763	Seinäjoen lukio Kirkkokatu 16 60100 Seinäjoki	1 008		<i>Oppilaita vuosiluokilla 1-6</i>	224	770	Sumiainen	
21	Ammatilliset oppilaitokset	2 380	05420	Hautakylän koulu Kylätie 127 63890 Hautakylä	52	11	Peruskoulut	91
02579	Seinäj.k.kesk., Seinäjoen amm. PL 313 60101 Seinäjoki	1 348	05423	Kirkonkylän koulu Koulutie 3 63800 Soini	128		<i>Oppilaita vuosiluokilla 1-6</i>	91
02580	Seinäj.k.kesk., Seinäjoen palv PL 412 60101 Seinäjoki	1 032	05426	Laasalan koulu Laasalantie 8 63800 Soini	22	04962	Kirkonkylän koulu Koulutie 4 A 44280 Sumiainen	91
24	Ammatill.aikuiskoulutuskesk.	863	05428	Vuorensuon koulu Koskitie 30 A 63800 Soini	22	772	Suodenniemi	
01594	Seinäj.k.kesk., Aikuiskoulutus Rastaantaival 2 60200 Seinäjoki	863		<i>Oppilaita vuosiluokilla 7-9</i>	135	11	Peruskoulut	99
41	Ammattikorkeakoulut	4 745	05419	Soinin yläaste Koulutie 1 63800 Soini	135		<i>Oppilaita vuosiluokilla 1-6</i>	99
02472	Seinäjoen ammattikorkeakoulu Keskuskatu 34 60100 Seinäjoki	4 745				05806	Pohjakylän koulu Jalkavalantie 2 38510 Suodenniemi	99

2 Länsi-Suomen lääni – Västra Finlands län

Tunnus Kod	Nimi Namn	Opiskelijoita Studerande 20.9.2005	Tunnus Kod	Nimi Namn	Opiskelijoita Studerande 20.9.2005	Tunnus Kod	Nimi Namn	Opiskelijoita Studerande 20.9.2005		
774	Suolahti		12	Peruskoulun erityiskoulut	24	08679	Järvensivun koulu	147		
11	Peruskoulut	615	08323	Sivarin erityiskoulu	24		Pöllöntaival 1 33100 Tampere			
	<i>Oppilaita vuosiluokilla 1-6</i>	389		15	Lukiot	164	03229	Kalkun koulu	109	
04848	Keskustan koulu	320	00781	Säkylän seudun lukio	164		Kalkunkatu 34 33330 Tampere			
	Asemakatu 16 44200 Suolahti			Rantatie 340 27800 Säköylä		03357	Kanjonin koulu	323		
04846	Majalan koulu	69		64	Kansalaisopistot	1 090		Ruovedenkatu 7 33720 Tampere		
	Ruotintie 28 44220 Suolahti		02084	Pyhäjärvisuudun aikuisopisto	1 090		03737	Karosen koulu	270	
	<i>Oppilaita vuosiluokilla 7-9</i>	226		Rantatie 340 27800 Säköylä		03306	Kisapuiston koulu	99		
04847	Telakkakadun koulu	226		784	Särkisalo			Teräskatu 1 33720 Tampere		
	PL 6 44201 Suolahti			11	Peruskoulut	43	08681	Kissanmaan koulu	306	
15	Lukiot	132		<i>Oppilaita vuosiluokilla 1-6</i>	43		Teiskontie 28 33520 Tampere			
00770	Suolahden lukio	132	08324	Särkisalon koulu	43	08682	Koiviston koulu	418		
	PL 6 44201 Suolahti			Pensalontie 1 25630 Särkisalo			Lehvänkatu 9 33820 Tampere			
63	Kansanopistot	176		833	Taivassalo		08684	Lamminpään koulu	411	
01650	Keski-Suomen opisto	176		11	Peruskoulut	223		Kortesuontie 27 33420 Tampere		
	Savontie 10 44200 Suolahti			<i>Oppilaita vuosiluokilla 1-6</i>	112		03627	Leinolan koulu	446	
64	Kansalaisopistot	850		08328	Karhulan koulu	112		Sammalladonkatu 1 33580 Tampere		
02192	Suolahden työväenopisto	850			Ihattulantie 8 23310 Taivassalo		08685	Lentävänniemen koulu	439	
	PL 6 44201 Suolahti			<i>Oppilaita vuosiluokilla 7-9</i>	111		Lentävänniemenkatu 3 33410 Tampere			
776	Suomusjärvi			08326	Trappulan koulu	111	08687	Messukylän koulu	347	
11	Peruskoulut	109			Kustavintie 19 23310 Taivassalo			Messukylänkatu 35 33700 Tampere		
	<i>Oppilaita vuosiluokilla 1-6</i>	109		837	Tampere		08689	Nekalan koulu	348	
08313	Suomusjärven koulu	109		11	Peruskoulut	17 272		Lounaantie 2 33800 Tampere		
	Opintie 1 25410 Suomusjärvi			<i>Oppilaita vuosiluokilla 1-6</i>	9 537		08690	Olkahisen koulu	286	
783	Säköylä			08669	Ahvenisjärven koulu	299		Jenseninkatu 3 33610 Tampere		
11	Peruskoulut	489			Opiskelijankatu 29 33720 Tampere		08692	Pellervon koulu	176	
	<i>Oppilaita vuosiluokilla 1-6</i>	296		08670	Aleksanterin koulu	393		Pellervonkatu 20 33540 Tampere		
08317	Huovrinrinteen koulu	76			Hallituskatu 26 33200 Tampere		08693	Peltolammin koulu	371	
	Koulutie 5 27800 Säköylä			03379	Annalan koulu	219		Säästäjänkatu 16 33840 Tampere		
08318	Isosäköylän koulu	125			Juvankatu 53 33710 Tampere		08694	Pispan koulu	242	
	Rantatie 363 27800 Säköylä			03500	Atalan koulu	363		Pispalanharju 47 33250 Tampere		
08319	Karhusuon koulu	40			Puikkakatu 3 33580 Tampere		08695	Raholan koulu	335	
	Karhusuontie 295 27820 Säköylä			08673	Harjun koulu	241		Metsäköylänkatu 7 33300 Tampere		
08320	Pyhäjoen koulu	38			Nokiantie 22 33270 Tampere		08697	Sorilan koulu	118	
	Pyhäjoentie 107 27920 Säköylä			08674	Hyhkyn koulu	220		Sorilanraitti 5 33680 Tampere		
08321	Sydänmaan koulu	17			Mallastehtaankatu 14 33270 Tampere		08698	Takahuhdin koulu	491	
	Sydänmaantie 258 27800 Säköylä			08675	Härmälän koulu	338		Hintsankatu 4 33560 Tampere		
	<i>Oppilaita vuosiluokilla 7-9</i>	193			Nuolialantie 47 33900 Tampere		08699	Tammelan koulu	620	
08316	Säköylän yhteiskoulu	193		08678	Johanneksen koulu	204		Ilmarinkatu 17 33500 Tampere		
	Rantatie 340 27800 Säköylä				Erkkilänkatu 10 33100 Tampere		08705	Tammerfors svenska lägstadium	100	
								Koulukatu 14 33200 Tampere		
								08700	Terälän koulu	79
								Niemikyläntie 14 34260 Terälähti		
								08701	Tesomajärven koulu	564
								Raiskionkatu 7 33310 Tampere		
								08703	Vehmaisten koulu	215
								Sarvannankatu 7 33730 Tampere		

Tunnus Kod	Nimi Namn	Opiskelijoita Studerande 20.9.2005	Tunnus Kod	Nimi Namn	Opiskelijoita Studerande 20.9.2005	Tunnus Kod	Nimi Namn	Opiskelijoita Studerande 20.9.2005
	<i>Oppilaita vuosiluokilla 7-9</i>	3 938	00048	Hervannan lukio	328	24	Ammatill.aikuiskoulutuskesk.	3 635
08655	Hatanpään koulu Haapakuja 2 33900 Tampere	333		Opiskelijankatu 31 33720 Tampere		01595	Tampereen amm.aik.koul.keskus PL 15 33821 Tampere	3 635
08659	Kaarilan koulu Vallerinkatu 11 33270 Tampere	362	00075	Kaarilan lukio Vallerinkatu 11 33270 Tampere	346	28	Palo,poliisi,vartiointial.opp.	1 058
03228	Klassillinen koulu PL 515 33101 Tampere	386	00254	Kalevan lukio Salhojankatu 33 33500 Tampere	412	01710	Poliisikoulu PL 123 33721 Tampere	1 058
08656	Pohjois-Hervannan koulu Opiskelijankatu 29 33720 Tampere	220	00506	Messukylän lukio Hanhenmäenkatu 2 33560 Tampere	332	41	Ammattikorkeakoulut	10 329
08662	Pyynikin koulu Hämeenpuisto 34 33200 Tampere	381	00757	Sammon keskuslukio Uimalankatu 5 33540 Tampere	472	02630	Pirkanmaan ammattikorkeakoulu Kuntokatu 4 33520 Tampere	4 333
08663	Ristinarkun koulu Hanhenmäenkatu 2 33560 Tampere	317	00813	Tammerkosken lukio Rautatiekatu 3-5 33100 Tampere	349	02466	Tampereen ammattikorkeakoulu PL 21 33521 Tampere	5 996
08664	Sammon koulu Teiskontie 16 33540 Tampere	370	00814	Tampereen aikuislukio PL 70 33211 Tampere	1 840	42	Yliopistot	27 751
08665	Sampolan koulu PL 63 33541 Tampere	753	00815	Tampereen klassillinen lukio PL 515 33101 Tampere	344	01915	Tampereen tekn. yliopisto PL 527 33101 Tampere	12 374
08660	Tammerkosken koulu Rautatiekatu 3-5 33100 Tampere	386	00816	Tampereen lyseon lukio PL 29 33231 Tampere	531	01905	Tampereen yliopisto 33014 Tampereen yliopisto	15 377
08668	Tesoman koulu Kohmankaari 11 33310 Tampere	430	00819	Tampereen yhteiskoulun lukio Hallituskatu 32 33200 Tampere	664	61	Musiikkioppilaitokset	2 367
	<i>Oppilaita vuosiluokilla 1-9</i>	3 797	19	Perus- ja lukioasteen koulut	1 532	01979	Pirkanmaan musiikkiopisto Eteläpuisto 4 33200 Tampere	973
08671	Amurin koulu Satakunnankatu 60 33230 Tampere	602	03406	Svenska samskolan i Tammerfors Koulukatu 14 33200 Tampere	197	01931	Tampereen konservatorio F.E. Sillanpään katu 9 33230 Tampere	1 394
03359	Etelä-Hervannan koulu Mekaniikanpolku 9 33720 Tampere	574	00496	Tampereen Rudolf Steiner-koulu Satakunnankatu 13 33100 Tampere	774	62	Liikunnan koulutuskeskukset	175
08658	Kaukajärven koulu Juvankatu 13 33710 Tampere	714	00817	Tampereen normaalikoulu Kuokkamaantie 16 33800 Tampere	561	01730	Varalan urheilupuisto Varalankatu 36 33240 Tampere	175
08683	Kämmenniemen koulu Paavolantie 4 34240 Kämmenniemi	445	21	Ammatilliset oppilaitokset	8 083	63	Kansanopistot	31
08686	Lielahden koulu Teivaalantie 2 33400 Tampere	681	01450	Ahlmanin ammattiopisto Hallilantie 24 33820 Tampere	496	01775	Metallityöväen Murikka-opisto Kuterintie 226 34260 Terälahti	31
03358	Linnainmaan koulu Linnainmaankatu 12 33580 Tampere	644	02586	Pirkanmaan Taitokeskus Ajokinkuja 6 33800 Tampere	1 798	64	Kansalaisopistot	17 000
03552	Tampereen kristillinen koulu Ketarantie 4 E 33680 Tampere	137	10001	Tampereen Ammattiopisto PL 217 33101 Tampere	4 612	02093	Ahjolan kansalaisopisto Ahjolankatu 3 33250 Tampere	9 000
12	Peruskoulun erityiskoulut	477	01403	Tampereen kotitalousoppilaitos Koulukatu 18 33200 Tampere	236	02116	Tampereen työväenopisto PL 63 33541 Tampere	8 000
03427	Kalevanpuiston koulu Lemminkäisenkatu 14 33540 Tampere	134	01408	Tampereen sos. ja terv.alan op Pyynikintie 2 33230 Tampere	941	66	Kesäyliopistot	3 136
03425	Koivikkopuiston koulu Teiskontie 35 33520 Tampere	12	23	Ammatill.erikoisoppilaitokset	243	09937	Tampereen kesäyliopisto Yliopistonkatu 60 A 33100 Tampere	3 136
08708	Liisanpuiston ja kuulov. koulu Kaupinkatu 29 33540 Tampere	167	01135	Metsä-Instituutti Silva PL 582 33101 Tampere	81	99	Muut oppilaitokset	149
08707	Saukonpuiston koulu Kaupinkatu 30 33500 Tampere	164	01144	Sisun teollisuusoppilaitos PL 387 33101 Tampere	20	02412	Pirkanmaan urheiluhierojakoulu Kuninkaankatu 21 33210 Tampere	21
15	Lukiot	5 954	01118	Suomen Triכון amm.kurssikoulu PL 66 33101 Tampere	62	02320	Tampereen urheiluhierojakoulu Viinikankatu 24 33100 Tampere	128
00646	Hatanpään lukio Haapakuja 2 33900 Tampere	336	01139	Tampellan Teollisuusoppilaitos PL 418 33101 Tampere	80			

2 Länsi-Suomen lääni - Västra Finlands län

Tunnus Kod	Nimi Namn	Opiskelijoita Studerande 20.9.2005	Tunnus Kod	Nimi Namn	Opiskelijoita Studerande 20.9.2005	Tunnus Kod	Nimi Namn	Opiskelijoita Studerande 20.9.2005
838 Tarvasjoki			849 Toholampi			850 Toivakka		
11	Peruskoulut	295	11	Peruskoulut	572	11	Peruskoulut	333
	<i>Oppilaita vuosiluokilla 1-9</i>	295		<i>Oppilaita vuosiluokilla 1-6</i>	342		<i>Oppilaita vuosiluokilla 1-6</i>	189
04678	Tarvasjoen koulu Hämeen Härkätie 753 21450 Tarvasjoki	295	05882	Herman Ojalan koulu Ullavantie 14 A 69300 Toholampi	160	04570	Kankaisten ala-aste Punaisentorintie 62 41410 Kankainen	48
<hr/>			05883	Kleemolan koulu Koulukankaantie 42 69300 Toholampi	40	04572	Kirkkonkylän ala-aste Kirkkotie 3 41660 Toivakka	119
846 Teuva			05888	Parhialan koulu Parhialantie 341 69300 Toholampi	31	04571	Ruuhimäen ala-aste Kotamäentie 46 41440 Ruuhimäki	22
11	Peruskoulut	675	05889	Sykäraisen koulu Koulutie 21 69410 Sykäräinen	52		<i>Oppilaita vuosiluokilla 7-9</i>	144
	<i>Oppilaita vuosiluokilla 1-6</i>	405	05887	Viitojan koulu Kannustie 599 69310 Laitala	59	04573	Toivakan-Leivonmäen yläaste Kirkkotie 3 41660 Toivakka	144
07560	Horon koulu Koskiniementie 4 64740 Horo	21		<i>Oppilaita vuosiluokilla 7-9</i>	230	<hr/>		
07561	Kauppilan koulu Kauppilantie 330 64700 Teuva	36	05880	Toholammin yläaste Ullavantie 18 A 69300 Toholampi	230	853 Turku		
07563	Komsin koulu Karijontie 87 64700 Teuva	53	<hr/>			11	Peruskoulut	13 353
07564	Norin koulu Norintie 1501 61840 Norinkylä	18	15	Lukiot	121		<i>Oppilaita vuosiluokilla 1-6</i>	8 436
07565	Perälän koulu Kittiläntie 3 A 64720 Perälä	45	00847	Toholammin lukio Ullavantie 18 A 69300 Toholampi	121	08548	Aunelan koulu Opintie 1 20210 Turku	199
07566	Riipin koulu Norintie 20 64760 Peltola	46	64	Kansalaisopistot	750	08808	Cygnaeus skola Mariegatan 7 20100 Åbo	403
07562	Syreenin koulu Porvarintie 41 B 64700 Teuva	151	02216	Toholammin kansalaisopisto Lampintie 5 69300 Toholampi	750	03760	Haarlan koulu Meteorikatu 1 20900 Turku	57
07567	Äystön koulu Lehtimäentie 18 64770 Äystö	35	<hr/>			08549	Hannunniiton koulu Virmuntie 3 20540 Turku	395
	<i>Oppilaita vuosiluokilla 7-9</i>	270	864 Toijala			08550	Hepokullan koulu Varkkavuorenkatu 42 20320 Turku	284
07558	Teuvan Yhteiskoulu Filppulankuja 2 64700 Teuva	270	11	Peruskoulut	916	08552	Ilpoisten koulu Lauklähteenkatu 13 20740 Turku	493
	<i>Oppilaita vuosiluokilla 1-6</i>	564		<i>Oppilaita vuosiluokilla 1-6</i>	340	08553	Jäkärilän koulu Arkeologinkatu 9 20460 Turku	196
12	Peruskoulun erityiskoulut	31	08226	Arvo Ylpön koulu Sontulantie 6 37800 Toijala	113	08554	Kaksikerran koulu Kaksikerrantie 964 20960 Turku	137
03754	Sepän Ahjon koulu Porvarintie 41 A 64700 Teuva	31	08227	Nahkialan koulu Mäntysalontie 3 37800 Toijala	111	08555	Kerttulin koulu Kaarinankatu 3 20500 Turku	250
15	Lukiot	136	08228	Pappilan koulu Savikontie 2-4 37800 Toijala	352	08556	Kreivilän koulu Paattistentie 677 21330 Paattinen	130
00824	Teuvan lukio Sipiläntie 3 64700 Teuva	136		<i>Oppilaita vuosiluokilla 7-9</i>	352	08557	Kähärin koulu Pietari Valdinkatu 14 20100 Turku	67
24	Ammatill.aikuiskoulutuskesk.	493	08224	Toijalan yläaste Kurisjärventie 18 37800 Toijala	149	08558	Kärsämäen koulu Kärsämäentie 46 20360 Turku	252
01596	Teuvan aikuiskoul.kesk.Teak Oy PL 17 64701 Teuva	493	15	Lukiot	149	08559	Lausteen koulu Raadinkatu 7 20750 Turku	185
64	Kansalaisopistot	985	00827	Toijalan lukio Kurisjärventie 18 37800 Toijala	1 780	08560	Luolavuoren koulu Takamaantie 54 20740 Turku	208
02215	Teuvan kansalaisopisto Porvarintie 51 B 64700 Teuva	985	64	Kansalaisopistot	1 780	08561	Martin koulu Hopeasepänkuja 2-6 20810 Turku	

2 Länsi-Suomen lääni – Västra Finlands län

Tunnus Kod	Nimi Namn	Opiskelijoita Studeraende 20.9.2005	Tunnus Kod	Nimi Namn	Opiskelijoita Studeraende 20.9.2005	Tunnus Kod	Nimi Namn	Opiskelijoita Studeraende 20.9.2005
08562	Moision koulu Moisionkoulutie 2 20400 Turku	299	08537	Klassikon koulu Eskelinkatu 4 20100 Turku	347	00722	Kastun lukio Pyörämäentie 4 20300 Turku	342
03310	Nummen koulu Kirkkotie 31 20540 Turku	324	08540	Kupittaa koulu Syreenikuja 1 20720 Turku	325	00775	Katedralskolan i Åbo Gamla Stortorget 1 20500 Åbo	263
08913	Nunnavuoren koulu Piiparinpolku 19-21 20360 Turku	212	08541	Luostarivuoren koulu Luostarinkatu 13 20700 Turku	599	00311	Kupittaa lukio Sireenikuja 1 20720 Turku	344
08563	Paavolan koulu Säkyläntie 616 21330 Paattinen	60	08543	Pernon koulu Hyrköistentie 35 20240 Turku	198	00838	Luostarivuoren lukio Luostarinkatu 13 20700 Turku	355
08564	Paimalan koulu Vanha Tampereentie 231 20380 Turku	38	08544	Puolalanmäen koulu Puutarhakatu 5 20100 Turku	342	00636	Pernon lukio Hyrköistentie 35 20240 Turku	256
08565	Pallivahan koulu Paltantie 4 20360 Turku	223	08545	Puopellon koulu Sepänkatu 11 20700 Turku	378	00660	Puolalanmäen lukio Puutarhakatu 5 20100 Turku	446
08566	Pansion koulu Pernontie 29 20240 Turku	308	08546	Rieskalähteen koulu Jöllintie 3 20300 Turku	420	00834	Turun Klassikon lukio Eskelinkatu 4 20100 Turku	344
08567	Puolalan koulu Kauppiaskatu 14 20100 Turku	569	08891	St Olofsskolan Klostergatan 11 20700 Åbo	407	00835	Turun Lyseon lukio Varusmestarintie 19 20360 Turku	353
08568	Pääskytuore koulu Talvitie 10 20610 Turku	345	08542	Turun Lyseon koulu Varusmestarintie 19 20360 Turku	390	00837	Turun Suom. Yht.koulun lukio Kauppiaskatu 17 20100 Turku	347
08569	Raunistulan koulu Oikotie 1-3 20300 Turku	290	08547	Turun Suomalainen Yhteiskoulu Kauppiaskatu 17 20100 Turku	250	00833	Turun iltalukio Eskelinkatu 4 20100 Turku	1 284
08570	Runosmäen koulu Piiparinpolku 3 20360 Turku	106		<i>Oppilaita vuosiluokilla 1-9</i>	603	19	Perus- ja lukioasteen koulut	1 012
08809	Sirkkala skola Sirkkalagatan 20 20700 Åbo	329	08538	Topeliuksen koulu Hansakatu 2 20100 Turku	363	03749	Turun kansainvälinen koulu Annikanpolku 9 20610 Turku	131
08571	Snellmanin koulu Koulukatu 8 20100 Turku	89	03548	Turun Steiner-koulu Mestarinkatu 2 20810 Turku	240	00836	Turun normaalikoulu PL 13 20611 Turku	881
08572	Suikkilan koulu Talinkorventie 16 20320 Turku	161	12	Peruskoulun erityiskoulut	1 150	21	Ammatilliset oppilaitokset	5 126
03739	Svenska förskolan i Åbo Sirkkalagatan 22 20700 Åbo	86	08583	C. O. Malmin koulu Virmuntie 5 20540 Turku	89	01168	TAO, Turun Ammattiopistosäätiö Teijonkatu 3 20750 Turku	271
08573	Särkilahden koulu Häppiläntie 18 20900 Turku	45	08580	Katariinan koulu Kirkkotie 31 20540 Turku	212	02563	Turun ammatti-inst.(1.8.1998-) PL 955 20101 Turku	4 855
08574	Teräsrautelan koulu Korkkisvuorenkatu 14 20320 Turku	154	03313	Kiinamylyn koulu Kiinamylynkatu 4-8 20520 Turku	..	22	Ammatill.erityisoppilaitokset	185
08576	Uittamon koulu Jalustinkatu 8 20880 Turku	131	08581	Mikaelin koulu Koulukatu 8 20100 Turku	293	01172	AURA-instituutti PL 64 20811 Turku	185
03349	Varissuon koulu Kuopuksenpolku 1 20610 Turku	200	08582	Samppalinnan koulu Itäinen Pitkätatu 45 20810 Turku	242	23	Ammatill.erikoisoppilaitokset	1 571
08577	Vasaramäen koulu Lehmustie 7 20720 Turku	324	03314	Satulavuoren koulu Mustionkatu 23 20750 Turku	34	10051	Aker Finnyards, laivanrak.opp. PL 666 20101 Turku	1 564
08578	Vähä-Heikkilän koulu Myllymäentie 42 20810 Turku	276	08810	Sirkkalabackens skola Österlånggatan 19 20700 Åbo	25	01140	Turun Sanomain ammattioppil. PL 95 20101 Turku	7
08579	Wäinö Aaltosen koulu Wäinö Aaltosen koulutie 3 20900 Turku	479	03435	Vuorelan koulu Talvitie 10 20610 Turku	255	24	Ammatill.aikuiskoulutuskesk. 01707 Turun amm.aikuiskoulut.keskus Kärsämäentie 11 20360 Turku	1 463 1 463
	<i>Oppilaita vuosiluokilla 7-9</i>	4 314	15	Lukiot	4 960	41	Ammattikorkeakoulut	10 390
08535	Aurajoen koulu Papinkatu 4 20540 Turku	353	00008	Aurajoen lukio Papinkatu 4 20540 Turku	287	02509	Turun amm.kork.-Åbo yrkesh. Sepänkatu 3 20700 Turku	10 390
08539	Kastun koulu Pyörämäentie 4 20300 Turku	305	00201	Juhana Herttuan lukio Hansakatu 2 20100 Turku	339			

2 Länsi-Suomen lääni – Västra Finlands län

Tunnus Kod	Nimi Namn	Opiskelijoita Studierende 20.9.2005	Tunnus Kod	Nimi Namn	Opiskelijoita Studierende 20.9.2005	Tunnus Kod	Nimi Namn	Opiskelijoita Studierende 20.9.2005
42	Yliopistot	25 105		<i>Oppilaita vuosiluokilla 7-9</i>	119	887	Urjala	
01911	Turun kauppakorkeakoulu Rehtorinpellonkatu 3 20500 Turku	2 279	04520	Töysän yläaste Keskustie 6 63600 Töysä	119		11 Peruskoulut	571
01902	Turun yliopisto 20014 Turun yliopisto	15 897					<i>Oppilaita vuosiluokilla 1-6</i>	347
01903	Åbo Akademi Domkyrkotorget 3 20500 Åbo	6 929	885	Ullava		07992	Aseman koulu Ahventie 6 31700 Urjala as	95
61	Musiikkioppilaitokset	1 630	11	Peruskoulut	111	07994	Halkivahan koulu Vehmaantie 288 31830 Halkivaha	21
01932	Turun konservatorio Linnankatu 60 20100 Turku	705		<i>Oppilaita vuosiluokilla 1-6</i>	111	07997	Kirkonkylän koulu Vanhaikodintie 2 31760 Urjala	132
02525	Turun seudun musiikkiopisto Mestarinkatu 2 20810 Turku	925	06655	Rahkosen koulu Rahkosentie 246 68390 Rahkonen	53	07998	Menosten koulu Suorannantie 41 31140 Menonen	25
63	Kansanopistot	645	06656	Veikko Vionojan koulu Koulutie 6 68370 Ullava	58	07999	Nuutajärven koulu Koulukulmantie 3 31160 Nuutajärvi	31
01774	Paasikivi-opisto Harjattulantie 80 20960 Turku	234	886	Ulvila		08000	Puolimatkan koulu Nuutajärventie 1513 31860 Tursa	18
01690	Turun kristillinen opisto Lustokatu 7 20380 Turku	411	11	Peruskoulut	1 608	08001	Urjalankylän koulu Kantalantie 19 A 31720 Urjalankylä	25
64	Kansalaisopistot	8 791		<i>Oppilaita vuosiluokilla 1-6</i>	1 055		<i>Oppilaita vuosiluokilla 7-9</i>	224
02056	Auralan kansalaisopisto Satakunnantie 10 20100 Turku	2 579	08339	Friitalan koulu Kaarinantie 2 28400 Ulvila	378	07991	Urjalan yläaste Yhteiskouluntie 25 31700 Urjala as	224
02085	Turun suom.kiel. työväenopisto Kaskenkatu 5 20700 Turku	5 600	08340	Harjunpään koulu Katinhännäntie 17 28260 Harjunpää	93		15 Lukiot	109
02092	Åbo sv.arbetarinstitut Auragatan 1 B 20100 Åbo	612	08341	Kaasmärkun koulu Kylänraitti 66 29310 Kaasmärkku	66	00875	Väinö Linnan lukio Yhteiskouluntie 25 31700 Urjala as	109
66	Kesäyliopistot	3 400	08345	Koskin koulu Koskitie 2 29340 Kullaa	84			
09938	Turun kesäyliopisto Tuurintie 3 A 5 20100 Turku	3 400	08346	Leineperin A. Ahlströmin koulu Leineperintie 381 29320 Leineperi	29	892	Uurainen	
99	Muut oppilaitokset	22	08347	Paluksen koulu Vanhatie 105 29350 Palus	16	11	Peruskoulut	411
02319	Turun Hierojakoulu Maariankatu 2 20100 Turku	22	08342	Suosmeren koulu Suosmerentie 162 28450 Vanha-Ulvila	42		<i>Oppilaita vuosiluokilla 1-6</i>	151
			08343	Vanhankylän koulu Hakatie 4 28450 Vanha-Ulvila	347	04781	Hirvasen koulu Pirttilammintie 2 41290 Kangashäkki	53
863	Töysä			<i>Oppilaita vuosiluokilla 7-9</i>	553	04782	Höytiän koulu Höytiäntie 634 41220 Höytiä	58
11	Peruskoulut	431	08338	Uvilan yhteiskoulu Kaarinantie 4 28400 Ulvila	553	04783	Kynnämöisten koulu Multantie 734 41240 Kynnämöinen	40
	<i>Oppilaita vuosiluokilla 1-6</i>	312	12	Peruskoulun erityiskoulut	62		<i>Oppilaita vuosiluokilla 1-9</i>	260
04514	Hakojärven koulu Ähtärintie 585 63680 Hakojärvi	60	08344	Olavin koulu Pitkärännantie 31 28400 Ulvila	62	04785	Uuraisten koulukeskus Kuukantie 18 41230 Uurainen	260
04515	Iivarin koulu Wilskmanintie 1 B 63600 Töysä	112	15	Lukiot	321	893	Uusikaarlepyy	
04517	Suutalan koulu Suutalantie 55 63640 Ritola	34	00878	Uvilan lukio Lääkäripolku 4 28400 Ulvila	321	11	Peruskoulut	948
04518	Tohnnin koulu Kuortaneentie 481 63600 Töysä	15	64	Kansalaisopistot	724		<i>Oppilaita vuosiluokilla 1-6</i>	625
04519	Tuurin koulu Tuurintie 42 63610 Tuuri	91	02086	Uvilan kansalaisopisto PL 200 28101 Pori	724	05625	Hirvlax skola Monäsvägen 31 B 66970 Hirvlax	36
						05624	Jeppo skola Jungarvägen 27 B 66850 Jeppo	72

2 Länsi-Suomen lääni – Västra Finlands län

Tunnus Kod	Nimi Namn	Opiskelijoita Studeraende 20.9.2005	Tunnus Kod	Nimi Namn	Opiskelijoita Studeraende 20.9.2005	Tunnus Kod	Nimi Namn	Opiskelijoita Studeraende 20.9.2005
05639	Kovjoki-Markby skola Lukusvägen 42 A 66930 Kovjoki	42	08392	Männäisten koulu Astalankuja 4 23600 Kalanti	141	07394	Keskuskoulun koulu Raastuvankatu 39-43 65100 Vaasa	390
05395	Metsäkulman koulu Läntelä 1 66900 Uusikaarlepyy	52	08831	Pohitullin koulu PL 20 23501 Uusikaupunki	283	03708	Länsimetsän koulu Länsimetsäntie 10 65280 Vaasa	329
05627	Munsala skola Norra Munsalavägen 32 A 66950 Munsala	60	08393	Pohjoiskulman koulu Raumantie 747 23500 Uusikaupunki	36	06970	Nummen koulu Eräpolku 4 65370 Vaasa	229
05611	Normens skola Bankgatan 3 66900 Nykarleby	114	08832	Pyhämaan koulu Mäkitarhantie 22 23930 Pyhämaa	44	06968	Onkilahden koulu Vuorikatu 5-7 65100 Vaasa	241
05626	Pensala skola Jussilavägen 1132 66840 Pensala	38	03451	Saarniston koulu PL 20 23501 Uusikaupunki	157	06969	Palosaaren koulu Wolffintie 25 65200 Vaasa	109
08926	Skogsparkens skola Västanlid 1 66900 Nykarleby	91	03323	Seikowin koulu PL 20 23501 Uusikaupunki	128	07765	Sundom skola Sundomvägen 13 65410 Sundom	185
05637	Socklot skola Socklotvägen 108 66900 Nykarleby	50		Oppilaita vuosiluokilla 7-9	640	06971	Suvilahden koulu Teirinkatu 2 65350 Vaasa	184
05638	Ytterjeppo skola Nevastvägen 36 A 66900 Nykarleby	70	03523	Kalannin koulu PL 3 23601 Kalanti	142	03368	Teeriniemen koulu Joutsenenkatu 8 65320 Vaasa	51
	Oppilaita vuosiluokilla 7-9	323	08828	Viikaisten koulu PL 20 23501 Uusikaupunki	498	03241	Vanhan Vaasan koulu Kustaa III:n polku 2-4 65380 Vaasa	230
05610	Nykarleby högstadieskola Seminariegatan 17 66900 Nykarleby	323	15	Lukiot	232	07766	Vikinga skola Idrottsgatan 10 65200 Vaasa	265
15	Lukiot	134	00876	Uudenkaupungin lukio PL 20 23501 Uusikaupunki	232		Oppilaita vuosiluokilla 7-9	1 758
00563	Topeliusgymnasiet i Nykarleby Seminariegatan 17 66900 Nykarleby	134	21	Ammatilliset oppilaitokset	639	07761	Borgaregatans skola Borgaregatan 13-15 65230 Vaasa	358
22	Ammatill.erityisoppilaitokset	98	10003	Vakka-Suomen amm.inst. Novida PL 20 23501 Uusikaupunki	639	07887	Merenkurkun koulu Kirkkopuistikko 33 65100 Vaasa	399
02381	Yrkesträningskolan Optima Äminnevägen 2 A 66900 Nykarleby	98	23	Ammatill.erikoisoppilaitokset	..	06959	Variskan koulu Vanhan Vaasan katu 20 65370 Vaasa	456
63	Kansanopistot	53	02407	Valmet Automotive Oy teoll.opp PL 4 23501 Uusikaupunki	..	07395	Vöyrinkaupungin koulu Vuorikatu 11 65100 Vaasa	545
01652	Kr.folkhögskolan i Nykarleby PB 46 66901 Nykarleby	53	64	Kansalaisopistot	2 400		Oppilaita vuosiluokilla 1-9	122
64	Kansalaisopistot	3 430	02087	Uudenkaupungin kansalaisopisto PL 20 23501 Uusikaupunki	2 400	03550	Vaasan Rudolf Steiner -koulu Kauppapuistikko 22 65100 Vaasa	122
02226	Nykarleby arbetarinstitut Seminariegatan 17 66900 Nykarleby	3 430		905 Vaasa		12	Peruskoulun erityiskoulut	43
895	Uusikaupunki		11	Peruskoulut	5 345	03466	Mussor skola Gustaf III:s stig 2 65380 Vaasa	43
11	Peruskoulut	1 746		Oppilaita vuosiluokilla 1-6	3 465	15	Lukiot	1 605
	Oppilaita vuosiluokilla 1-6	1 106	06964	Asevelikylän koulu Aleksis Kiventie 54 65300 Vaasa	30	00587	Vaasan lyseon aikuislukio Vaasanpuistikko 8 65100 Vaasa	144
08829	Haapaniemen koulu Sundholmantie 76 23500 Uusikaupunki	42	07763	Gerby skola Västerviksvägen 27 65280 Vaasa	266	00889	Vaasan lyseon lukio Vaasanpuist. 8 65100 Vaasa	444
03287	Hakametsän koulu PL 20 23501 Uusikaupunki	133	03387	Haga skola Gustaf III:s stig 2 65380 Vaasa	93	00890	Vaasan yhteislukio Kirkkopuistikko 27 65100 Vaasa	577
08390	Hallun koulu Maxinpolku 15 23600 Kalanti	41	06965	Hietalahden koulu Ravikatu 9 65100 Vaasa	206	00583	Vasa gymnasium Handelsesplanaden 4 65100 Vaasa	78
08391	Lahden koulu Häähäntie 42 23660 Kalanti as	32	06966	Huutoniemen koulu Mannerheimintie 41 65320 Vaasa	348	00489	Vasa svenska aftonläroverk Handelsesplanaden 4 65100 Vaasa	362
08450	Lokalahden koulu Erkontie 57 23450 Lokalahti	69	06967	Isolahden koulu Pallokatu 17 65230 Vaasa	309			

2 Länsi-Suomen lääni – Västra Finlands län

Tunnus Kod	Nimi Namn	Opiskelijoita Studerande 20.9.2005	Tunnus Kod	Nimi Namn	Opiskelijoita Studerande 20.9.2005	Tunnus Kod	Nimi Namn	Opiskelijoita Studerande 20.9.2005
19	Perus- ja lukioasteen koulut	795	906	Vahto		21	Ammatilliset oppilaitokset	787
00898	Vasa övningsskola Kyrkoesplanaden 13 65100 Vasa	795	11	Peruskoulut	191	02593	Valkeakosken ammattiopisto PL 119 37601 Valkeakoski	787
21	Ammatilliset oppilaitokset	3 894		<i>Oppilaita vuosiluokilla 1-6</i>	191	23	Ammatill.erikoisoppilaitokset	95
02590	Svenska yrkesinst.(1.8.1999-) PB 40 65201 Vasa	1 741	04681	Laukolan koulu Koulutie 2 21310 Vahto	191	02528	UPM-Kymmene Oy Teoll.op,Lotila PL 40 37601 Valkeakoski	95
02998	Vaasan amm.opist-Vasa yrk.inst Sepänkyläntie 16 65100 Vaasa	2 153	908	Valkeakoski		24	Ammatill.aikuiskoulutuskesk. 02418 Valkeakosken aikuiskoul.keskus PL 119 37601 Valkeakoski	410 410
23	Ammatill.erikoisoppilaitokset	3 515	11	Peruskoulut	2 048	61	Musiikkioppilaitokset	574
01150	Wärtsilä Vaasan konepajakoulu PL 252 65101 Vaasa	3 515		<i>Oppilaita vuosiluokilla 1-6</i>	1 377	01982	Valkeakosken musiikkiopisto Valtakatu 20 37600 Valkeakoski	574
24	Ammatill.aikuiskoulutuskesk.	967	03382	Eerolan koulu Eerolantie 7 37630 Valkeakoski	44	63	Kansanopistot	112
01586	Vaasan amm.aikuiskoulutuskesk. PL 379 65101 Vaasa	967	08231	Haukilan koulu Koivukuja 61 37740 Haukila	33	01676	Päivölän Kansanopisto Päivöläntie 52 37770 Tarttila	112
41	Ammattikorkeakoulut	5 379	08208	Kärjenniemen koulu Vääränmäentie 7 37860 Kärjenniemi	92	64	Kansalaisopistot	1 799
02508	Svenska yrkeshögskolan PB 6 65201 Vasa	1 754	08209	Leppälän koulu Pälkäneentie 487 37600 Valkeakoski	34	02120	Valkeakoski-opisto PL 20 37601 Valkeakoski	1 799
02627	Vaasan amm.kork.-Vasa yrkesh. Raastuvankatu 29 65100 Vaasa	3 625	08210	Rauhalan koulu Huittulantie 125 37700 Sääksmäki	54	912	Vammala	
42	Yliopistot	5 039	08211	Roukon koulu Painontie 19 37630 Valkeakoski	382	11	Peruskoulut	1 682
01913	Vaasan yliopisto PL 700 65101 Vaasa	5 039	08212	Sassin koulu Kemmolantie 16 37600 Valkeakoski	43		<i>Oppilaita vuosiluokilla 1-6</i>	1 120
61	Musiikkioppilaitokset	1 203	08213	Sointulan koulu Puistokuja 2 37600 Valkeakoski	28	05144	Illon koulu Punkalaitumentie 1518 38280 Illo	35
01959	Kuula-opisto-Kuula-institutet PL 3 65101 Vaasa	1 203	08214	Sorrilan koulu Koulukatu 13 37600 Valkeakoski	404	05143	Kallialan koulu Kallialan koulutie 91 38210 Vammala	56
63	Kansanopistot	140	08215	Tarttilan koulu Koulukuja 4 37770 Tarttila	37	05148	Karkun koulu Riippiläntie 101 38100 Karkku	106
01626	Ev.folkhögskolan i Österbotten Strandgatan 21-22 65100 Vasa	51	08216	Tietolan koulu Niementie 10 37600 Valkeakoski	183	05142	Kaukolan koulu Kaukolantie 133 38210 Vammala	86
01628	Fria kristliga folkhögskolan PB 46 65101 Vasa	89	08217	Vallon koulu Sääksmäentie 275 37600 Valkeakoski	43	06891	Marttilan koulu Marttilankatu 22 38200 Vammala	136
64	Kansalaisopistot	6 906		<i>Oppilaita vuosiluokilla 7-9</i>	671	05140	Muistolan koulu Nuupalankatu 28 38210 Vammala	134
02217	Vaasan työväenopisto Pitkänlahdenkatu 43 65100 Vaasa	4 400	08205	Apian koulu Valkeakoskenkatu 26 37600 Valkeakoski	118	05133	Salokunnan koulu Kärppäläntie 188 38140 Kärppälä	33
02230	Vasa arbetarinstitut Kyrkoesplanaden 15 65100 Vasa	2 506	08206	Naakan koulu Kaapelintie 18 37600 Valkeakoski	294	05132	Sammaljoen koulu Sammaljoentie 573 38270 Sammaljoki	46
66	Kesäyliopistot	1 350	08207	Tyrn koulu Roukontie 24 37630 Valkeakoski	259	05131	Stormin koulu Stormintie 94 38220 Stormi	110
09939	Vaasan kesäyliop-Vasa sommarun Wolffintie 36 F 12 65200 Vaasa	1 350	15	Lukiot	474	05138	Tyrväänkylän koulu Tyrväänkyläntie 266 38250 Roismala	123
			00592	Valkeakosken aikuislukio PL 43 37601 Valkeakoski	154	05139	Varilan koulu Kontionkatu 1 38200 Vammala	255
			00892	Valkeakosken lukio PL 43 37601 Valkeakoski	320			

Tunnus Kod	Nimi Namn	Opiskelijoita Studerande 20.9.2005	Tunnus Kod	Nimi Namn	Opiskelijoita Studerande 20.9.2005	Tunnus Kod	Nimi Namn	Opiskelijoita Studerande 20.9.2005
	<i>Oppilaita vuosiluokilla 7-9</i>	562	920 Velkua			64 Kansalaisopistot		1 500
05130	Sylvään koulu Ojansuunkatu 8 38200 Vammala	562	11 Peruskoulut		32	02212 Perhönjokilaakson kansalaisop.	Kivihyypäntie 1 69700 Veteli	1 500
12 Peruskoulun erityiskoulut		81	<i>Oppilaita vuosiluokilla 1-9</i>		32	928 Viiala		
05136	Vammaskosken koulu Nuupalankatu 28 38210 Vammala	81	04586 Velkuan koulu Koulutie 21195 Velkua		32	11 Peruskoulut		778
15 Lukiot		300	922 Vesilahti			<i>Oppilaita vuosiluokilla 1-6</i>		521
00840	Vammalan lukio Marttilankatu 20 38200 Vammala	300	11 Peruskoulut		606	08138 Keskustan ala-aste Turuntie 3 37830 Viiala		394
21 Ammatilliset oppilaitokset		1 034	<i>Oppilaita vuosiluokilla 1-6</i>		413	08139 Rasin ala-aste Keskuskatu 74 37830 Viiala		127
01364	Karkun kotital-sosiaalioppil. Tulluntie 30 38100 Karkku	218	08634 Ahtialan koulu Rämsööntie 967 37350 Rämsöö		9	<i>Oppilaita vuosiluokilla 7-9</i>		257
01830	Tyrvään käsi- ja taidet.oppil Sastamalankatu 2 38210 Vammala	188	08635 Kirkonkylän koulu Rautialantie 77 37470 Vesilahti		228	08136 Viialan yläaste Hirvialhonkatu 24 37830 Viiala		257
01105	Vammalan ammattikoulu PL 22 38211 Vammala	628	08636 Krääkkiön koulu Punkkalaitementie 982 37380 Krääkkiö		11	15 Lukiot		111
63 Kansanopistot		211	08638 Narvan koulu Kestintie 3 37370 Narva		76	00904 Viialan lukio Hirvialhonkatu 24 37830 Viiala		111
01632	Hoikan opisto Hoikantie 15 38100 Karkku	95	08639 Onkemäen koulu Onkemäentie 15 37420 Valkkinen		28	931 Viitasaari		
01645	Karkun ja Nurmeksen evank. op. Mainiementie 50 38100 Karkku	116	08640 Ylämäen koulu Koulumäentie 30 37420 Valkkinen		61	11 Peruskoulut		795
64 Kansalaisopistot		3 700	<i>Oppilaita vuosiluokilla 7-9</i>		193	<i>Oppilaita vuosiluokilla 1-6</i>		492
02088	Sastamalan opisto Onkiniemenkatu 1 38200 Vammala	3 700	03622 Vesilahden yläaste Koulutie 2 37470 Vesilahti		193	04845 Haapaniemen koulu Koulutie 2 44500 Viitasaari		298
913 Vampula			924 Veteli			04832 Huopanan koulu Keihärinkoskentie 7 44580 Huopanankoski		50
11 Peruskoulut		123	11 Peruskoulut		459	04829 Keitelepuhjan koulu Hämeenniementie 30 44740 Keitelepuhja		33
<i>Oppilaita vuosiluokilla 1-6</i>		123	<i>Oppilaita vuosiluokilla 1-6</i>		179	04835 Kolimanpään koulu Keiteleentie 1249 44610 Kärnä		27
04280	Sallilan koulu Sallilantie 63 32610 Vampula	123	05895 Patanan koulu Patanantie 774 69850 Patana		24	04826 Kymönkosken koulu Hanhiniementie 9 44640 Kymönkoski		59
918 Vehmaa			05896 Pulkkinen koulu Kehätie 30 69830 Pulkkinen		29	04839 Niinilahden koulu Niinjoentie 77 44480 Niinilahti		25
11 Peruskoulut		274	05891 Räyriingin koulu Palokankaantie 81 69820 Räyriinki		52	<i>Oppilaita vuosiluokilla 7-9</i>		303
<i>Oppilaita vuosiluokilla 1-6</i>		180	05898 Tunkkarin koulu Räyriingintie 38 69700 Veteli		74	04836 Viitasaaren yläaste Urheilutie 5 44500 Viitasaari		303
05809	Irijalan koulu Vallilantie 4 23200 Vinkkilä	36	<i>Oppilaita vuosiluokilla 1-9</i>		280	12 Peruskoulun erityiskoulut		25
05811	Kirkonkylän koulu Kirkkotie 3 23210 Vehmaa	94	05890 Vetelin keskuskoulu Koulukuja 1 69700 Veteli		280	04844 Kokkosalmen koulu Urheilutie 5 44500 Viitasaari		25
05812	Lahdingon koulu Mynämäentie 121 23200 Vinkkilä	50	15 Lukiot		161	15 Lukiot		149
<i>Oppilaita vuosiluokilla 7-9</i>		94	00901 Vetelin lukio Koulukuja 1 69700 Veteli		161	00906 Viitasaaren lukio PL 70 44501 Viitasaari		149
05808	Vinkkilän koulu Vinkkilantie 27 23200 Vinkkilä	94						

2 Länsi-Suomen lääni – Västra Finlands län

Tunnus Kod	Nimi Namn	Opiskelijoita Studierende 20.9.2005	Tunnus Kod	Nimi Namn	Opiskelijoita Studierende 20.9.2005	Tunnus Kod	Nimi Namn	Opiskelijoita Studierende 20.9.2005
61	Musiikkioppilaitokset	208	15	Lukiot	73	942	Vähäkyrö	
01985	Viitasaaren alueen mus.opisto PL 60 44501 Viitasaari	208	00907	Vimpelin lukio Opintie 29 62800 Vimpeli	73	11	Peruskoulut	617
932	Viljakkala		936	Virrat			<i>Oppilaita vuosiluokilla 1-6</i>	405
11	Peruskoulut	152	11	Peruskoulut	750	06942	Merikaarron koulu Merikaarrontie 774 66510 Merikaarto	126
	<i>Oppilaita vuosiluokilla 1-6</i>	152		<i>Oppilaita vuosiluokilla 1-6</i>	456	06943	Saarenpään koulu Jokivarsitie 139 66500 Vähäkyrö	33
06771	Karhen koulu Nopanperäntie 10 39340 Karhe	52	07481	Killinkosken koulu Pyökkäntie 31 34980 Killinkoski	32	06945	Savilahden koulu Savilahdentie 5 66500 Vähäkyrö	158
06772	Viljakkalan koulu Viljakkalantie 824 39310 Viljakkala	100	07482	Kotalan koulu Vironkoskentie 59 42870 Kotala	30	06946	Tervajoen koulu Malamontie 2 66440 Tervajoki	88
933	Vilppula		07483	Kurjenkylän koulu Kurjenkyläntie 232 34770 Kurjenkylä	24		<i>Oppilaita vuosiluokilla 7-9</i>	212
11	Peruskoulut	604	07484	Liedenpohjan koulu Tuljoentie 18 34930 Liedenpohja	39	06939	Vähänkyrön yläaste Savilahdentie 1 66500 Vähäkyrö	212
	<i>Oppilaita vuosiluokilla 1-6</i>	415	07480	Rantatien koulu Rantatie 4 34800 Virrat	267	12	Peruskoulun erityiskoulut	18
07652	Huhtijärven koulu Huhtilantie 20 35700 Vilppula	34	07486	Vaskiveden koulu Havangantie 6 34710 Vaskivesi	44	03465	Köpingin harjaantumiskoulu Malamontie 2 66440 Tervajoki	18
07655	Kolhon koulu Postitie 2 35990 Kolho	90	07488	Äijännevan koulu Äijännevantie 1169 34910 Äijänneva	20	923	Västanfjärd	
07656	Pohjaslahden koulu Pohjaslahdentie 2539 42850 Pohjaslahti	27		<i>Oppilaita vuosiluokilla 7-9</i>	294	11	Peruskoulut	50
07653	Vilppulankosken koulu Kirkkotie 2 35700 Vilppula	264	07477	Virtain Yläaste Koulutie 12 34800 Virrat	294		<i>Oppilaita vuosiluokilla 1-6</i>	50
	<i>Oppilaita vuosiluokilla 7-9</i>	189	12	Peruskoulun erityiskoulut	34	04683	Brännboda skola Brännbodavägen 71 25830 Västanfjärd	33
07651	Vilppulan yhteiskoulu Opintie 1 35700 Vilppula	189	07489	Mäkitien koulu Rantatie 4 34800 Virrat	34	04684	Nivelax skola Bodängsvägen 11 25840 Nivelax	17
64	Kansalaisopistot	870	15	Lukiot	161	944	Vöyri	
02122	Vilppulan kansalaisopisto Keskuskatu 2 35700 Vilppula	870	00910	Virtain lukio Koulutie 12 A 34800 Virrat	161	11	Peruskoulut	517
934	Vimpeli		21	Ammatilliset oppilaitokset	512		<i>Oppilaita vuosiluokilla 1-6</i>	242
11	Peruskoulut	432	02583	Pohj.Pirkanm.k.ins(1.9.1999-) PL 59 34801 Virrat	512	05649	Koskeby lägstadium Vöråvägen 3 66600 Vörå	107
	<i>Oppilaita vuosiluokilla 1-6</i>	283	61	Musiikkioppilaitokset	660	05398	Petterinmäen ala-aste Kaurajärventie 1944 62395 Petterinmäki	20
08871	Aapiskujan koulu Aapiskuja 15 62800 Vimpeli	165	01993	Ylä-Pirkanmaan Musiikkiopisto Virtaintie 25 34800 Virrat	660	05590	Rejpelts lägstadium Rejgeltvägen 319 66600 Vörå	17
05901	Lakaniemen koulu Keskitalontie 2 62800 Vimpeli	21	64	Kansalaisopistot	1 100	05648	Rökiö lägstadium Lotlaxvägen 21 66600 Vörå	49
05902	Rantakylän koulu Hirsniementie 1 62800 Vimpeli	63	02123	Virtain kansalaisopisto PL 85 34801 Virrat	1 100	05589	Tälamods lägstadium Keskisvägen 277 66600 Vörå	15
05903	Sääksjärven koulu Pajatie 17 A 62880 Sääksvesi	34				05650	Vörå norra lägstadium Vöråvägen 1417 66710 Kaitsor	34
	<i>Oppilaita vuosiluokilla 7-9</i>	149					<i>Oppilaita vuosiluokilla 7-9</i>	275
05899	Vimpelin yhteiskoulu Opintie 29 62800 Vimpeli	149				05588	Vörå-Oravais-Maxmo högstadium Härmävägen 3 66600 Vörå	275

Tunnus Kod	Nimi Namn	Opiskelijoita Studerande 20.9.2005	Tunnus Kod	Nimi Namn	Opiskelijoita Studerande 20.9.2005	Tunnus Kod	Nimi Namn	Opiskelijoita Studerande 20.9.2005
15	Lukiot	147		<i>Oppilaita vuosiluokilla 7-9</i>	209	12	Peruskoulun erityiskoulut	80
00917	Vörå samgymnasium Vöråvägen 9 66600 Vörå	147	06947	Ylistaron yläaste Kaukolanraitti 50 61400 Ylistaro	209	03689	Kaiharin koulu Kuruntie 980 34130 Ylinen	32
62	Liikunnan koulutuskeskukset	..	12	Peruskoulun erityiskoulut	28	08740	Vanha koulu Rotikontie 4 33470 Ylöjärvi	36
02414	Norrvallda idrottsinstitut Vöråvägen 307 66600 Vörå	..	06957	Koskenrannan koulu Kaukolanraitti 50 61400 Ylistaro	28	03470	Ylöjärven harjaantumiskoulu Koulupuisto 4 33470 Ylöjärvi	12
63	Kansanopistot	52	15	Lukiot	103	15	Lukiot	282
01698	Norrvallda folkhögskola Vöråvägen 307 66600 Vörå	52	00945	Ylistaron lukio PL 4 61401 Ylistaro	103	00948	Ylöjärven lukio Kuusistontie 1 33480 Ylöjärvi	282
64	Kansalaisopistot	1 900	979	Yläne		61	Musiikkioppilaitokset	399
02220	Vörå-Oravais-Maxmo medb.inst. PB 5 66601 Vöyri	1 900	11	Peruskoulut	207	02344	Länsi-Pirkanmaan mus.opisto PL 22 33471 Ylöjärvi	399
971	Ylihärmä			<i>Oppilaita vuosiluokilla 1-6</i>	33	63	Kansanopistot	127
11	Peruskoulut	365	08336	Rannanmäen koulu Rannanmäentie 20 21930 Uusikartano	33	01696	Voionmaan opisto Opistontie 35 34130 Ylinen	127
	<i>Oppilaita vuosiluokilla 1-6</i>	233		<i>Oppilaita vuosiluokilla 1-9</i>	174	64	Kansalaisopistot	2 050
05397	Kankaan koulu Kankaantie 573 62150 Rintakangas	31	08331	Kirkonkylän koulu Koulutie 14 21900 Yläne	174	02124	Ylöjärven työväenopisto Sauriontie 1 33470 Ylöjärvi	2 050
05400	Kirkonkylän koulu Järventie 14 62375 Ylihärmä	157	980	Ylöjärvi		988	Äetsä	
05401	Kosolan koulu Haukkalantie 446 62380 Kosolankylä	19	11	Peruskoulut	3 054	11	Peruskoulut	526
05402	Vesiluoman koulu Vaasantie 737 62375 Ylihärmä	26		<i>Oppilaita vuosiluokilla 1-6</i>	2 060		<i>Oppilaita vuosiluokilla 1-6</i>	331
	<i>Oppilaita vuosiluokilla 7-9</i>	132	08733	Kirkonkylän koulu Koulutie 4 33470 Ylöjärvi	479	04521	Honkolan koulu Honkolantie 23 32740 Äetsä	39
05399	Ylihärmän yhteiskoulu Päämajantie 18 62375 Ylihärmä	132	08734	Metsäkylän koulu Metsäkyläntie 32 39160 Julkujärvi	261	04613	Jokisivun koulu Mielaanniementie 6 38300 Kiikka	24
975	Ylistaro		08735	Mutalan koulu Palsintie 11 34140 Mutala	92	08911	Keikyän koulu Ketotie 1 32730 Keikyä	57
11	Peruskoulut	616	08736	Siivikkalan koulu Siivikkalantie 56 33450 Siivikkala	315	04630	Kiikan koulu Vehkatie 3 38300 Kiikka	132
	<i>Oppilaita vuosiluokilla 1-6</i>	407	08737	Takamaan koulu Hakalantie 5 34110 Lakiala	100	05085	Pehulan koulu Päätie 15 32740 Äetsä	79
06948	Aseman koulu Könnintie 125 61410 Ylistaro as	73	08738	Vahannan koulu Lempiäniementie 75 34130 Ylinen	161		<i>Oppilaita vuosiluokilla 7-9</i>	195
06949	Halkosaaren koulu Kitinojantie 49 60560 Halkosaari	56	03721	Veittijärven koulu Keskivainiontie 5 33480 Ylöjärvi	400	04195	Äetsän koulu Länsitie 10 38300 Kiikka	195
06950	Isokylän koulu Alapääntie 303 61430 Isorehto	29	08739	Vuorentaustan koulu Välimäenkuja 5 33430 Vuorentausta	252	15	Lukiot	120
06952	Kirja-Matin koulu Kirkkotie 20 61400 Ylistaro	132		<i>Oppilaita vuosiluokilla 7-9</i>	994	00319	Äetsän Sarkia-lukio Länsitie 10 38300 Kiikka	120
06953	Kitinojan koulu Kitinojantie 654 61470 Kitinoja	37	08732	Moision koulu Kuusistontie 1 33480 Ylöjärvi	569	61	Musiikkioppilaitokset	166
06955	Topparlan koulu Kylänpääntie 200 B 61450 Kylänpää	56	03571	Soppeenharjun koulu Tornitie 1 33430 Vuorentausta	425	01989	Äetsän musiikkikoulu Äetsäntie 329 32740 Äetsä	166
06956	Untamalan koulu Kosolantie 46 61440 Untamala	24						

2 Länsi-Suomen lääni – Västra Finlands län

Tunnus Kod	Nimi Namn	Opiskelijoita Studerande 20.9.2005	Tunnus Kod	Nimi Namn	Opiskelijoita Studerande 20.9.2005	Tunnus Kod	Nimi Namn	Opiskelijoita Studerande 20.9.2005
989	Ähtäri		21	Ammatilliset oppilaitokset	402	04927	Parantalan peruskoulu	22
11	Peruskoulut	788	01111	Ähtärin ammatti-instituutti	402		Saarijärventie 1153 44190 Parantala	
	<i>Oppilaita vuosiluokilla 1-6</i>	490		Koulutie 16 A 63700 Ähtäri			<i>Oppilaita vuosiluokilla 7-9</i>	510
05575	Inhan aseman koulu	23	992	Äänekoski		03588	Hiskinmäen yläaste	255
	Salmelantie 70 63920 Inha		11	Peruskoulut	1 558		Mannilantie 4 44100 Äänekoski	
05574	Inhankosken koulu	43		<i>Oppilaita vuosiluokilla 1-6</i>	1 048	03586	Koulunmäen yläaste	255
	Koulunraitti 25 63910 Inhan Tehtaat		04914	Hietaman peruskoulu	64		Koulukatu 4 44100 Äänekoski	
05573	Myllymäen koulu	40		Hietamantie 96 44170 Hietama		15	Lukiot	244
	Opintie 40 63900 Myllymäki		04915	Honkolan koulu	99	00974	Äänekosken lukio	244
05568	Otsoukokuu	346		Saarijärventie 25 44160 Huutomäki			Mannilantie 4 44100 Äänekoski	
	Koulukuja 3 A 2 63700 Ähtäri		04786	Kalaniemen peruskoulu	15	21	Ammatilliset oppilaitokset	2 008
05572	Peränteen koulu	38		Kajamantie 4 44460 Kalaniemi		02490	Pohj.Keski-Suomen oppimiskesk.	2 008
	Niementie 9 63770 Peränne		04925	Keskuskoulu	647		PL 41 44101 Äänekoski	
	<i>Oppilaita vuosiluokilla 7-9</i>	298		Koulukatu 6 44100 Äänekoski		61	Musiikkioppilaitokset	448
05566	Ähtärin yhteiskoulu	298	04921	Koiviston koulu	33	02353	Ala-Keiteleen musiikkiopisto	448
	Lukiontie 1 63700 Ähtäri			Koivistonkyläntie 143 44250 Äänekoivisto			PL 24 44101 Äänekoski	
15	Lukiot	172	04787	Konginkankaan peruskoulu	106	64	Kansalaisopistot	700
00973	Ähtärin lukio	172		Koulutie 1 44400 Konginkangas		02197	Äänekosken kansalaisopisto	700
	Lukiontie 1 63700 Ähtäri		04922	Mämmen peruskoulu	62		Rautatienkatu 25 44150 Äänekoski	
				Mämmenkouluntie 31 44150 Äänekoski				

Tunnus Kod	Nimi Namn	Opiskelijoita Studeraende 20.9.2005	Tunnus Kod	Nimi Namn	Opiskelijoita Studeraende 20.9.2005	Tunnus Kod	Nimi Namn	Opiskelijoita Studeraende 20.9.2005
---------------	--------------	---	---------------	--------------	---	---------------	--------------	---

3 Itä-Suomen lääni – Östra Finlands län

045	Eno			<i>Oppilaita vuosiluokilla 7-9</i>	133		<i>Oppilaita vuosiluokilla 1-9</i>	169
11	Peruskoulut	766	06137	Haukivuoren yläaste Koulutie 3 51600 Haukivuori	133	08878	Elomaan koulu Koulutie 5 52550 Hirvensalmi	169
	<i>Oppilaita vuosiluokilla 1-6</i>	124	15	Lukiot	67			
06829	Ahvenisen koulu Murikantie 91 81260 Ahveninen	20	00105	Haukivuoren lukio Koulutie 3 51600 Haukivuori	67			
06834	Louhiojan koulu Opinpolku 8 81200 Eno	69				140	Iisalmi	
06845	Ukkolan koulu Rinnetie 2 81290 Ukkola	35				11	Peruskoulut	2 290
	<i>Oppilaita vuosiluokilla 1-9</i>	642	090	Heinävesi			<i>Oppilaita vuosiluokilla 1-6</i>	1 350
06827	Enon koulu Purokyläntie 7 81200 Eno	370	11	Peruskoulut	414	05997	Hernejärven koulu Parkinlahdentie 15 74100 Iisalmi	35
06828	Uimaharjun koulu Jussintie 1 81280 Uimaharju	272		<i>Oppilaita vuosiluokilla 1-6</i>	252	05999	Joutsenjoen koulu Joutsenjoentie 67 74160 Koljonvirta	32
12	Peruskoulun erityiskoulut	15	07179	Kirkonkylän koulu Koulutie 12 79700 Heinävesi	146	06000	Kangaslammin koulu Petter Kumpulaisentie 30 74130 Iisalmi	347
06838	Pekkalen koulu Opinpolku 8 81200 Eno	15	07181	Lajunlahden koulu Rajakankaantie 2 79810 Karvionkanava	51	06001	Keskustan koulu Savonkatu 8 74100 Iisalmi	172
15	Lukiot	91	07185	Rummukalan koulu Opintie 1 A 79700 Heinävesi	32	06002	Kilpijärven koulu Poskipuronkatu 3 74120 Iisalmi	210
00045	Enon lukio Purokyläntie 7 81200 Eno	91	07186	Sapun koulu Heinävedentie 141 79910 Kerma	23	06003	Kirkonsalmen koulu Koulutie 6 74120 Iisalmi	275
64	Kansalaisopistot	630		<i>Oppilaita vuosiluokilla 7-9</i>	162	06007	Lappetelän koulu Lappetelänkyläntie 70 74550 Pörsänmäki	43
02150	Enon kansalaisopisto Kunnantie 2 81200 Eno	630	07277	Heinäveden yläaste Kenttätie 1 B 79700 Heinävesi	162	06010	Partalan koulu Partalanraitti 19 74160 Koljonvirta	26
046	Enonkoski		15	Lukiot	79	06012	Runnin koulu Runnintie 535 74595 Runni	42
11	Peruskoulut	192	00080	Heinäveden lukio Kenttätie 1 B 79700 Heinävesi	79	06014	Soinlahden koulu Lehtomäentie 100 74170 Soinlahti	64
	<i>Oppilaita vuosiluokilla 1-9</i>	192	63	Kansanopistot	22	06006	Sourunsalon koulu Huotarintie 15 74100 Iisalmi	50
07199	Enonkosken koulu Kirkkotie 3 A-B 58175 Enonkoski	192	02316	Valamon kansanopisto Valamontie 42 79850 Uusi-Valamo	22	06015	Varpasen koulu Honkakoskentie 2138 74100 Iisalmi	32
			64	Kansalaisopistot	577	06016	Viitaan koulu Hernejärventie 266 74100 Iisalmi	22
085	Haukivuori		02141	Heinäveden kansalaisopisto Virastokuja 4 79700 Heinävesi	577			
11	Peruskoulut	295					<i>Oppilaita vuosiluokilla 7-9</i>	622
	<i>Oppilaita vuosiluokilla 1-6</i>	162	097	Hirvensalmi		05994	Juhani Ahon koulu PL 52 74101 Iisalmi	622
06138	Aseman koulu Keskustie 50 51600 Haukivuori	118	11	Peruskoulut	292		<i>Oppilaita vuosiluokilla 1-9</i>	318
06139	Kantalan koulu Pohjoiskankaantie 25 77380 Kantala	19		<i>Oppilaita vuosiluokilla 1-6</i>	123	05995	Kauppis-Heikin koulu Peltosalmentie 11 74510 Peltosalmi	318
06140	Nykälän koulu Kammarontie 50 51670 Nykälä	25	06560	Kissakosken koulu Ripantie 154 A 52550 Hirvensalmi	32			
			06558	Lahnaniemen koulu Lahnaniementie 67 52510 Hietanen	21	12	Peruskoulun erityiskoulut	70
			06559	Malvaan koulu Vilkonharjuntie 329 52550 Hirvensalmi	30	06009	Otavan koulu Savonkatu 6 74100 Iisalmi	70
			06557	Suonsalmen koulu Joutsantie 609 A 52550 Hirvensalmi	40			

3 Itä-Suomen lääni – Östra Finlands län

Tunnus Kod	Nimi Namn	Opiskelijoita Studerande 20.9.2005	Tunnus Kod	Nimi Namn	Opiskelijoita Studerande 20.9.2005	Tunnus Kod	Nimi Namn	Opiskelijoita Studerande 20.9.2005
15 Lukiot		688	167 Joensuu			00195	Joensuun lyseon lukio Koskikatu 8 80100 Joensuu	860
00152	Iisalmen lyseo ja aikuislukio Haukiniemenkatu 12 74100 Iisalmi	688	11 Peruskoulut		5 113	00196	Joensuun yhteiskoulun lukio PL 59 80101 Joensuu	340
61 Musiikkioppilaitokset		574	<i>Oppilaita vuosiluokilla 1-6</i>		2 897	19 Perus- ja lukioasteen koulut		921
01943	Ylä-Savon musiikkiopisto PL 5 74101 Iisalmi	574	05921	Heinävaaran koulu Isäntäläntie 1 82110 Heinävaara	170	00194	Joensuun normaalikoulu PL 111 80101 Joensuu	921
64 Kansalaisopistot		1 938	05922	Huhtilammin koulu Huhtilammentie 80 A 82180 Huhtilampi	22	21 Ammatilliset oppilaitokset		2 918
02163	Iisalmen kansalaisopisto PL 5 74101 Iisalmi	1 938	05909	Iiksenvaaran koulu PL 59 80261 Joensuu	49	02502	P-K:n amm.opisto Joensuu tk/ku PL 101 80101 Joensuu	1 385
99 Muut oppilaitokset		2 082	05910	Kanervalan koulu Vanamokatu 26 80130 Joensuu	205	02518	P-K:n amm.opisto Joensuu palv. Tulliportinkatu 3 80130 Joensuu	1 533
02997	Ylä-Savon ammattiopisto PL 30 74101 Iisalmi	2 082	05911	Karsikon koulu PL 84 80261 Joensuu	296	24 Ammatill.aikuiskoulutuskesk.		995
146 Ilomantsi			05947	Koveron koulu Koverontie 4 82710 Kovero	51	01603	P-K:n Aikuisopisto PL 199 80171 Joensuu	995
11 Peruskoulut		613	03720	Marjalan koulu Aurinkokatu 31 80140 Joensuu	103	41 Ammattikorkeakoulut		4 161
	<i>Oppilaita vuosiluokilla 1-6</i>	419	05914	Mutalan koulu PL 59 80101 Joensuu	190	02469	Pohj.Karjalan ammattikorkeak. Tikkarinne 9 80200 Joensuu	4 161
06670	Hatun koulu Hatunraitti 1 A C 8 82967 Hattu	15	05915	Nepemäen koulu Kärpänkatu 7 80230 Joensuu	332	42 Yliopistot		8 198
06672	Huhuksen koulu Huhksentie 60 81450 Huhus	14	05916	Niinivaaran koulu Vakkosalmenkatu 11 80200 Joensuu	380	01917	Joensuun yliopisto PL 111 80101 Joensuu	8 198
06674	Ikonvaaran koulu Ikonvaarantie 3 C A 82900 Ilomantsi	34	03597	Noljakan koulu Noljakankaari 19 80140 Joensuu	360	61 Musiikkioppilaitokset		1 002
06680	Kuuksenvaaran koulu Kuuksenvaarantie 20 C 82900 Ilomantsi	25	05917	Rantakylän koulu PL 59 80161 Joensuu	340	01948	Joensuun konservatorio Rantakatu 31 80100 Joensuu	1 002
06682	Lylykosken koulu Ratilanvaarantie 2 C 81350 Tokrajärvi	17	05918	Utran koulu PL 59 80171 Joensuu	399	62 Liikunnan koulutuskeskukset		76
06684	Maukkulan koulu Toukka-ahontie 19 A 82900 Ilomantsi	17		<i>Oppilaita vuosiluokilla 7-9</i>	1 032	01349	Itä-Suomen liikuntaopisto Kalevankatu 8 80110 Joensuu	76
06676	Pogostan koulu Ylätie 8 82900 Ilomantsi	297	05905	Joensuun Lyseon peruskoulu Sortavalankatu 4 80200 Joensuu	434	64 Kansalaisopistot		6 200
	<i>Oppilaita vuosiluokilla 7-9</i>	194	03525	Juhanalan koulu PL 51 80101 Joensuu	164	02152	Joensuun vapaaopisto Papinkatu 3 80110 Joensuu	6 200
06668	Parpein koulu Pogostantie 15 a 82900 Ilomantsi	194	05907	Pielisjoen koulu Pappilantie 2 80260 Joensuu	434	66 Kesäyliopistot		500
15 Lukiot		118		<i>Oppilaita vuosiluokilla 1-9</i>	1 184	09933	Pohjois-Karjalan kesäyliopisto PL 179 80101 Joensuu	500
00157	Ilomantsin lukio Ylätie 8 82900 Ilomantsi	118	05919	Kiihtelysvaaran koulu Tohmajärventie 145 B 82140 Kiihtelysvaara	216	171 Joroinen		
21 Ammatilliset oppilaitokset		165	07895	Pataluodon koulu Pataluodonkatu 2 ja 4 80160 Joensuu	800	11 Peruskoulut		659
01458	P-K:n amm.opisto Ilomantsi Vepsänmäentie 4 82900 Ilomantsi	165	05942	Tuupovaaran koulu Vesitorontie 5 A 82730 Tuupovaara	168		<i>Oppilaita vuosiluokilla 1-6</i>	433
64 Kansalaisopistot		1 350	15 Lukiot		1 565	07604	Kaitaisten koulu Kaitaistentie 422 79690 Kaitainen	32
02161	Vaara-Karjalan kansalaisopisto Soihtulantie 7 82900 Ilomantsi	1 350	00667	Joensuun Niinivaaran lukio PL 51 80101 Joensuu	365	07605	Kerisalalon koulu Kerisalontie 834 79660 Kerisalo	32
						07606	Kirkonkylän koulu Koulutie 3 79600 Joroinen	158

Tunnus Kod	Nimi Namn	Opiskelijoita Studerande 20.9.2005	Tunnus Kod	Nimi Namn	Opiskelijoita Studerande 20.9.2005	Tunnus Kod	Nimi Namn	Opiskelijoita Studerande 20.9.2005
07607	Kolman koulu Kolmantie 261 79630 Kolma	37	05349	Nunnanlahden koulu Nunnanlahdentie 963 83900 Juuka	34	204 Kaavi		
07609	Kuvansin koulu Kuvansintie 6 78880 Kuvansi	127	05368	Vihtasuon koulu Vuokontie 65 A 83900 Juuka	49	11 Peruskoulut 440		
07611	Maaveden koulu Harjutie 23 77460 Maavesi	47		<i>Oppilaita vuosiluokilla 1-9</i>	488			<i>Oppilaita vuosiluokilla 1-6</i> 307
	<i>Oppilaita vuosiluokilla 7-9</i>	226	05346	Poikolan koulu Poikolantie 6 G 83900 Juuka	488	04713	Kirkonkylän koulu PL 1 73601 Kaavi	165
07603	Joroisten yläaste Koulutie 1 79600 Joroinen	226	12 Peruskoulun erityiskoulut	30	04715	Kortteisen koulu Kortteisentie 1383 73620 Kortteinen	51	
15 Lukiot	126	05347	Särkkälän koulu Poikolantie 6 G 83900 Juuka	30	04716	Luikonlahden koulu Luikonlahdentie 1200 73670 Luikonlahti	44	
00537	Joroisten lukio Koulutie 1 79600 Joroinen	126	15 Lukiot	121	04717	Maarianvaaran koulu Outokummuntie 1242 B 73670 Luikonlahti	25	
64 Kansalaisopistot	674	00210	Juuan lukio Koulutie 13 83900 Juuka	121	04721	Retusen koulu Hallalahdentie 2 73600 Kaavi	22	
02143	Joroisten kansalaisopisto Mutalantie 2 79600 Joroinen	674	64 Kansalaisopistot	648		<i>Oppilaita vuosiluokilla 7-9</i>	133	
			02153	Juuan kansalaisopisto Poikolantie 1 83900 Juuka	648	04711	Kaavin yläaste PL 1 73601 Kaavi	133
174 Juankoski						64 Kansalaisopistot	490	
11 Peruskoulut	675	178 Juva				02165	Kaavin kansalaisopisto PL 13 73601 Kaavi	490
<i>Oppilaita vuosiluokilla 1-6</i>	434	11 Peruskoulut						
04804	Juantehtaan koulu Ruukintie 2 B 73500 Juankoski	283	<i>Oppilaita vuosiluokilla 1-6</i>	527	213 Kangasniemi			
04816	Muuruveden koulu Koulutie 7 73460 Muuruvesi	76	06142	Hatsolan koulu Vanha-Juvantie 267 51820 Hatsola	67	11 Peruskoulut 653		
04823	Säyneisen koulu Rantalantie 7 73770 Säyneinen	75	06145	Järvenpään koulu Sulkavantie 907 51900 Juva	27	<i>Oppilaita vuosiluokilla 1-6</i>	406	
	<i>Oppilaita vuosiluokilla 7-9</i>	241	06147	Kirkonkylän koulu Koulutie 1 51900 Juva	263	06166	Hokan koulu Hokan koulutie 21 51200 Kangasniemi	19
04812	Juankosken koulu Juankoskentie 24 73500 Juankoski	241	06148	Koikkalan ala-aste Koikkalantie 1443 51880 Koikkala	33	06169	Kirkonkylän koulu Beckerintie 2 51200 Kangasniemi	236
15 Lukiot	150	06149	Kuosmalan ala-aste Siikakoskentie 550 A 51780 Kuosmala	32	06170	Koittilan koulu Pölläkänmäentie 25 51260 Tahkomaäki	22	
00200	Juankosken lukio Juankoskentie 24 73500 Juankoski	150	06150	Lautealan ala-aste Soiniementie 133 51980 Lauteala	32	06171	Korholan koulu Pieksämäentie 1402 51270 Kutemajärvi	35
64 Kansalaisopistot	730	06154	Paatelan ala-aste Mäntysentie 42 51900 Juva	41	06504	Mäenkyän koulu Mäenkyän koulutie 40 51460 Luusniemi	13	
02164	Juankosken kansalaisopisto PL 13 73501 Juankoski	730	06157	Vuorenmaan ala-aste Harjulantie 6 B 51850 Vuorenmaa	32	06176	Vuojalahden koulu Vuojalahdentie 16 51440 Vuojalahti	39
176 Juuka			<i>Oppilaita vuosiluokilla 7-9</i>	268	06177	Äkryn koulu Toivakantie 1064 51340 Hännilä	42	
11 Peruskoulut	663	06141	Juvan yläaste PL 10 51901 Juva	268		<i>Oppilaita vuosiluokilla 7-9</i>	247	
<i>Oppilaita vuosiluokilla 1-6</i>	175	15 Lukiot		117	08873	Kankaisten koulu PL 114 51201 Kangasniemi	247	
05353	Ahmovaaran koulu Ahmovaarantie 141 83950 Ahmovaara	41	00202	Juvan lukio PL 10 51901 Juva	117	12 Peruskoulun erityiskoulut 8		
05351	Kajoon koulu Kuusivaarantie 19 83880 Kajoo	29				06168	Puiston koulu Beckerintie 2 51200 Kangasniemi	8
05355	Kannaksen koulu Lamminkyläntie 28 83900 Juuka	22						

3 Itä-Suomen lääni – Östra Finlands län

Tunnus Kod	Nimi Namn	Opiskelijoita Studeraende 20.9.2005	Tunnus Kod	Nimi Namn	Opiskelijoita Studeraende 20.9.2005	Tunnus Kod	Nimi Namn	Opiskelijoita Studeraende 20.9.2005
15 Lukiot		120	07167 Louhen koulu		47	05102 Rantalalan koulu		229
00257 Kangasniemen lukio		120	Juurelantie 12			Koulutie 3 F		
PL 114			58220 Louhi			82500 Kitee		
51201 Kangasniemi			07169 Toroppalan koulu		71	05104 Ruppovaaran koulu		40
			Toroppalantie 222			Kylänseläntie 3		
			58200 Kerimäki			82500 Kitee		
			<i>Oppilaita vuosiluokilla 7-9</i>		224	<i>Oppilaita vuosiluokilla 7-9</i>		370
227 Karttula			07159 Kerimäen yläaste		224	05105 Arppen koulu		370
			PL 12			PL 3		
11 Peruskoulut		485	58201 Kerimäki			82501 Kitee		
<i>Oppilaita vuosiluokilla 1-6</i>		339	15 Lukiot		100	12 Peruskoulun erityiskoulut		33
07577 Airakselan koulu		24	00325 Kerimäen lukio		100	06852 Välttimäen koulu		33
Airakselantie 339			Koulutie 2-4			Opintie 7		
71490 Airaksela			58200 Kerimäki			82500 Kitee		
07574 Karttulanlahden koulu		118	64 Kansalaisopistot		800	15 Lukiot		284
Kirkkotie 17			02293 Kaakkois-Savon kansalaisopisto		800	00279 Kiteen lukio		284
72100 Karttula			Kerimäentie 10			PL 3		
07573 Kemppaanmäen koulu		62	58200 Kerimäki			82501 Kitee		
Ilopurontie 140			248 Kesälahti			21 Ammatilliset oppilaitokset		422
71570 Syvänniemi			11 Peruskoulut		302	02449 P-K:n amm.opisto Kitee		422
07575 Koskenkylän koulu		33	<i>Oppilaita vuosiluokilla 1-6</i>		53	Savikontie 13		
Koskentie 40			05465 Purujärven koulu		26	82500 Kitee		
71570 Syvänniemi			Myllypurontie 2			63 Kansanopistot		223
07576 Pihkainmäen koulu		102	59800 Kesälahti			01651 Kiteen Ev. Kansanopisto		223
Pihkarinteentie 12			05461 Villalan koulu		27	Opistontie 7		
71570 Syvänniemi			Ketolanlahdentie 1			82500 Kitee		
			58350 Villala			64 Kansalaisopistot		826
<i>Oppilaita vuosiluokilla 7-9</i>		146	<i>Oppilaita vuosiluokilla 1-9</i>		249	02154 Keski-Karjalan kansalaisopisto		826
07572 Kissakuusen koulu		146	05460 Puruveden-Pyhäjärven koulu		249	PL 3		
Kissakuusentie 20			Pyhäjärventie 3			82501 Kitee		
72100 Karttula			59800 Kesälahti			263 Kiuruvesi		
15 Lukiot		85	64 Kansalaisopistot		650	11 Peruskoulut		1 246
00320 Karttulan lukio		85	02159 Puruveden kansalaisopisto		650	<i>Oppilaita vuosiluokilla 1-6</i>		839
Kissakuusentie 20			Pyhäjärventie 2			05977 Heinäkylän koulu		29
72100 Karttula			59800 Kesälahti			Purotie 51		
239 Keitele			260 Kitee			74630 Heinäkylä		
11 Peruskoulut		273	11 Peruskoulut		981	05962 Kalliokylän koulu		37
<i>Oppilaita vuosiluokilla 1-6</i>		176	<i>Oppilaita vuosiluokilla 1-6</i>		611	Kalliokyläntie 1340		
07886 Nilakan koulu		158	05110 Heinäjärven koulu		40	74770 Kalliokylä		
PL 48			Potoskavaarantie 53a			05965 Korpjoen koulu		34
72601 Keitele			82500 Kitee			Korpjoentie 770		
03336 Pohjois-Keiteleen ala-aste		18	03502 Hutsin koulu		131	74740 Aittojärvi		
Pohjois-Keiteleentie 626			Hutsintie 4			05967 Lahnajoen koulu		56
72950 Porttila			82500 Kitee			Remesjoentie 151		
<i>Oppilaita vuosiluokilla 7-9</i>		97	05120 Juurikan koulu		34	74700 Kiuruvesi		
05950 Nilakan yläaste		97	Juurikkajärventie 3			05969 Luupuveden koulu		56
PL 48			82580 Juurikka			Salahmintie 1109		
72601 Keitele			05115 Kiteenlahden koulu		37	74840 Koppeloharju		
246 Kerimäki			Alalammentie 2			05971 Niemiskylän koulu		26
11 Peruskoulut		683	82510 Kiteenlahti			Kalliokyläntie 700		
<i>Oppilaita vuosiluokilla 1-6</i>		459	05113 Muljulan koulu		20	74700 Kiuruvesi		
07161 Anttolan koulu		94	Hovinsalontie 7			05963 Nivan koulu		456
Ruokojärventie 9			82380 Tolosenmäki			Soinintie 2		
58410 Haapakallio			05109 Puhoksen koulu		80	74700 Kiuruvesi		
07162 Kirkonkylän koulu		197	Kartanontie 5			05974 Rapakkojoen koulu		56
Koulutie 4			82430 Puhos			Rannantie 20		
58200 Kerimäki			05978 Rytlyn koulu			74680 Myllyniemi		
07163 Kumpurannan koulu		50	Viitaperäntie 921			05978 Rytlyn koulu		46
Kumpurannantie 436			74680 Myllyniemi			Viitaperäntie 921		
58260 Kumpuranta						74680 Myllyniemi		

Tunnus Kod	Nimi Namn	Opiskelijoita Studerande 20.9.2005	Tunnus Kod	Nimi Namn	Opiskelijoita Studerande 20.9.2005	Tunnus Kod	Nimi Namn	Opiskelijoita Studerande 20.9.2005
05970	Turhalan koulu Lapinsalontie 761 74700 Kiuruvesi	43	64 Kansalaisopistot		1 400	07551	Snellmanin koulu Maaherrankatu 13 70100 Kuopio	223
	<i>Oppilaita vuosiluokilla 7-9</i>	407	02276	Kontiolahden kansalaisopisto Puutarhatie 1 81100 Kontiolahti	1 400	07552	Särkiniemen koulu Lohkaretie 15 70700 Kuopio	195
05956	Kiuruveden yläaste Niemistenkatu 9 74700 Kiuruvesi	407	297 Kuopio			07554	Vehkalammin koulu Vehkalammentie 4 71150 Vartiala	56
15 Lukiot		234	11 Peruskoulut		9 352	07555	Vehmasmäen koulu Vehmasmäentie 71 70870 Hiltulanlahti	102
00282	Kiuruveden lukio Lähteentie 10 74700 Kiuruvesi	234		<i>Oppilaita vuosiluokilla 1-6</i>	5 270		<i>Oppilaita vuosiluokilla 7-9</i>	2 795
64 Kansalaisopistot		1 300	03732	Aurinkorinteen koulu Mutkankatu 2 70820 Kuopio	465	07522	Hatsalan klassillinen koulu Opistotie 3 70200 Kuopio	668
02166	Kiuruveden kansalaisopisto Harjukatu 2 B 74700 Kiuruvesi	1 300	07532	Haapaniemen koulu Aseveljenkatu 8 70620 Kuopio	327	07528	Jynkänlahden koulu Varsanpolku 2 70780 Kuopio	395
276 Kontiolahti			07533	Hiltulanlahden koulu Sormulantie 6 70870 Hiltulanlahti	119	07523	Kallaveden koulu Blominkatu 2 70820 Kuopio	589
11 Peruskoulut		1 673	07534	Hirvilahden koulu Niemisjärventie 15 71650 Hirvilahti	45	07525	Kuopion Yhteiskoulu Minna Canthin katu 46 70100 Kuopio	293
	<i>Oppilaita vuosiluokilla 1-6</i>	1 129	03308	Jynkän koulu Maitotie 2 70780 Kuopio	494	07526	Linnanpellon koulu Linnanpellonkatu 25 70500 Kuopio	322
06811	Ahokkalan koulu Suontauksentie 2 80850 Paihola	39	07535	Kaislastenlahden koulu Pesäkiventie 15 71520 Kaislastenlahti	38	07527	Minna Canthin koulu Ruotsinkatu 35 70600 Kuopio	419
06814	Jakokosken koulu Holoppalantie 2 81220 Jakokoski	69	07537	Kettulan koulu Koulukatu 3 70400 Kuopio	205	07530	Riistaveden koulu Koulutie 12 71160 Riistavesi	109
06815	Kirkonkylän koulu Koulukuja 2 81100 Kontiolahti	236	03719	Kuopion kristillinen koulu Lönnrotinkatu 25-27 70500 Kuopio	44		<i>Oppilaita vuosiluokilla 1-9</i>	1 287
06818	Kontioniemen koulu Kontioniementie 26 A 80780 Kontioniemi	55	07538	Kurkiharjun koulu Kurkiharjuntie 78 71130 Kortejoki	37	03555	Kuopion steinerkoulu Virkkula Asemakatu 3 70110 Kuopio	161
06816	Kulhon koulu Rekiraitti 9 80910 Kulho	73	07539	Kurkimäen koulu Kurkimäentie 455 71480 Kurkimäki	135	03482	Neulamäen koulu Pinokuja 6 70150 Kuopio	409
06819	Kylmäojan koulu Pohjatuulentie 6 80710 Lehmo	273	03244	Länsi-Puijon koulu Sammakkolammentie 14 70200 Kuopio	231	08923	Puijonsarven koulu Keski-Kaari 44 70420 Kuopio	491
06820	Lehmon koulu Kylmäojantie 6 80710 Lehmo	196	07542	Melalahden koulu Keskustie 29 71160 Riistavesi	117	04750	Vehmersalmen koulu Vehmersalmentie 27 71310 Vehmersalmi	226
06822	Onttolan koulu Koulutie 10 80510 Onttola	99	07543	Männistön koulu Lönnrotinkatu 25-27 70500 Kuopio	271	12 Peruskoulun erityiskoulut		46
06825	Selkien koulu Selkientie 47 b 81235 Lehtoi	31	07544	Niiralan koulu Huuhankatu 2 70600 Kuopio	208	03294	Alavan koulu Keihäskatu 1-3 70620 Kuopio	..
06826	Varparannan koulu Riihilahdentie 5 81120 Katajaranta	58	03680	Pirtin koulu Pirtintie 21 70820 Kuopio	403	03318	Mäntykankaan koulu Sampsankatu 8 70500 Kuopio	46
	<i>Oppilaita vuosiluokilla 7-9</i>	544	07547	Pitkälahden koulu Pitkälahdentie 4 70800 Kuopio	255	15 Lukiot		3 580
06810	Kontiolahden koulu Keskuskatu 11 81100 Kontiolahti	544	03283	Pohjantien koulu Pohjantie 2 70500 Kuopio	378	00306	Kallaveden lukio Maaherrankatu 2 70100 Kuopio	498
12 Peruskoulun erityiskoulut		74	03530	Pyörön koulu Kulmakatu 7 70820 Kuopio	442	00305	Kuopion Lyseon lukio Puijonkatu 18 70110 Kuopio	445
06817	Kuuselan koulu Kontioniementie 26 B 80780 Kontioniemi	74	07550	Rajalan koulu Sammakkolammentie 14 70200 Kuopio	431	00328	Kuopion Yht.koul.Musiikkilukio Minna Canthinkatu 46 70100 Kuopio	219
15 Lukiot		208	07546	Rytkyn koulu Karttulantie 1087 70800 Kuopio	49	00589	Kuopion aikuislukio Maaherrankatu 2 70100 Kuopio	1 182
00464	Kontiolahden lukio Keskuskatu 8 81100 Kontiolahti	208						

3 Itä-Suomen lääni – Östra Finlands län

Tunnus Kod	Nimi Namn	Opiskelijoita Studerande 20.9.2005	Tunnus Kod	Nimi Namn	Opiskelijoita Studerande 20.9.2005	Tunnus Kod	Nimi Namn	Opiskelijoita Studerande 20.9.2005
00304	Kuopion klassillinen lukio Opistotie 1 70200 Kuopio	537	06025	Nerkoon koulu Iisalmentie 770 73120 Nerkoo	80	15	Lukiot	185
00308	Linnanpellon lukio Linnanpellonkatu 25 70500 Kuopio	244	06026	Pajujärven koulu Kotalahdentie 49 71920 Pajujärvi	36	00424	Leppävirran lukio Savonkatu 49 79100 Leppävirta	185
00510	Minna Canthin lukio Ruotsinkatu 35 70600 Kuopio	455	06027	Puolivälin koulu Varpaisjärventie 799 73100 Lapinlahti	36	64	Kansalaisopistot	1 307
21	Ammatilliset oppilaitokset	8 124		<i>Oppilaita vuosiluokilla 1-9</i>	576	02169	Leppävirran kansalaisopisto PL 4 79101 Leppävirta	1 307
01394	Kuopion talouskoulu Asemakatu 4 70100 Kuopio	199	06017	Matin ja Liisan koulu Koulukuja 14 73100 Lapinlahti	576	422	Liekksa	
10038	Savon ammatti- ja aikuisopisto PL 87 70101 Kuopio	7 925	15	Lukiot	272	11	Peruskoulut	1 407
28	Palo, poliisi, vartiointial. opp.	311	00409	Lapinlahden lukio Kivistöntie 2 73100 Lapinlahti	272		<i>Oppilaita vuosiluokilla 1-6</i>	692
02455	Pelastusopisto PL 1122 70821 Kuopio	311	63	Kansanopistot	152	05513	Jamalin koulu Reposärkantie 21 81810 Jamali	45
41	Ammattikorkeakoulut	6 972	01675	Portaanpään kristill. opisto Portaanpääntie 63 73100 Lapinlahti	152	05516	Kolin koulu Ylä-Kolintie 7 B 83960 Koli	23
02537	Savonia-ammattikorkeakoulu PL 6 70201 Kuopio	6 972	420	Leppävirta		05508	Kylänlahden koulu Kylänlahdentie 81 81820 Kylänlahti	24
42	Yliopistot	6 125	11	Peruskoulut	1 176	05517	Lamminkylän koulu Märäjälähdentie 2 81720 Lieksa	65
01916	Kuopion yliopisto PL 1627 70211 Kuopio	6 125		<i>Oppilaita vuosiluokilla 1-6</i>	747	05504	Merilän koulu Kainuuntie 96 81700 Lieksa	135
61	Musiikkioppilaitokset	2 267	07328	Alapihan koulu Leppävirrantie 14 79100 Leppävirta	352	05523	Pankakosken koulu Kisapolku 2 81750 Pankakoski	77
01719	Kuopion konservatorio Kuopionlahdenkatu 23 C 70100 Kuopio	1 942	07329	Konnuslahden koulu Rautalahdentie 10 79150 Konnuslahti	54	05524	Rantalan koulu Rantalantie 4 81720 Lieksa	141
02308	Kuopion musiikinyst.mus.opisto Vuorikatu 15 70100 Kuopio	325	07330	Kotalahden koulu Laitilanniementie 10 79140 Kotalahti	30	05526	Surpeenvaaran koulu Kaarlontie 4 81700 Lieksa	81
63	Kansanopistot	70	07331	Kurjalan koulu Kurjalanrannantie 1230 a 79255 Kurjala	34	05512	Viekin koulu Viekijärventie 5 C 81860 Viekijärvi	35
01673	Pohjois-Savon opisto Kansanopistotie 32 70800 Kuopio	70	07334	Mustinsalon koulu Vanhatie 18 78200 Varkaus	46	05530	Vuonijärven koulu Kylätie 4 81560 Vuonijärvi	41
64	Kansalaisopistot	8 933	07335	Näädänmaan koulu Torvenharjuntie 32a 79330 Näädänmaa	23	05529	Vuonislahden koulu Vuonislahdentie 184 81590 Vuonislahti	25
02167	Kuopion kansalaisopisto Puistokatu 20 70110 Kuopio	8 933	07336	Oravikosken koulu Koulukaarre 2 71470 Oravikoski	60		<i>Oppilaita vuosiluokilla 7-9</i>	264
66	Kesäyliopistot	2 000	07344	Sorsakosken koulu Koskentie 810 79130 Sorsakoski	99	05534	Rauhalan koulu Rauhalantie 2 81720 Lieksa	264
09927	Kuopion kesäyliopisto Savilahdentie 6 B L7 70210 Kuopio	2 000	07346	Timolan koulu Timolantie 350 78480 Timola	49		<i>Oppilaita vuosiluokilla 1-9</i>	451
402	Lapinlahti			<i>Oppilaita vuosiluokilla 7-9</i>	429	05533	Keskuskoulu Moisionkatu 15 81700 Lieksa	451
11	Peruskoulut	870	07324	Kivelän koulu PL 4 79101 Leppävirta	429	15	Lukiot	263
	<i>Oppilaita vuosiluokilla 1-6</i>	294	12	Peruskoulun erityiskoulut	36	00425	Liekksan lukio Moisionkatu 15 81700 Lieksa	263
06018	Alapitkän koulu Koulutie 2 71910 Alapitkä	81	07348	Tietolan koulu Savonkatu 49 79100 Leppävirta	36	21	Ammatilliset oppilaitokset	572
06020	Heinäähön koulu Kestiläntie 3 73100 Lapinlahti	27				02447	P-K:n amm.opisto Lieksa Kuhmonkatu 32 81700 Lieksa	572
06023	Martikkalan koulu Martikkalantie 552 73100 Lapinlahti	34						

Tunnus Kod	Nimi Namn	Opiskelijoita Studerande 20.9.2005	Tunnus Kod	Nimi Namn	Opiskelijoita Studerande 20.9.2005	Tunnus Kod	Nimi Namn	Opiskelijoita Studerande 20.9.2005
61	Musiikkioppilaitokset	432	64	Kansalaisopistot	1 250	03366	Peitsarin koulu	129
01925	Pielisen-Karjalan musiikkiop. Koski-Jaakonkatu 4 81700 Lieksa	432	02156	Liperin kansalaisopisto PL 20 83101 Liperi	1 250		Peitsarinkuja 6 50170 Mikkeli	
63	Kansanopistot	64				06661	Päämajakoulu Päämajankuja 1-3 50100 Mikkeli	314
01670	Lieksan kristillinen opisto Kylänlahdentie 81 81820 Kylänlahti	64	476	Maaninka		06191	Rahulan koulu Rahulantie 26 A 51720 Rahula	68
64	Kansalaisopistot	1 941	11	Peruskoulut	511	06663	Rouhialan koulu Koulukatu 23 50100 Mikkeli	89
02155	Lieksan kansalaisopisto PL 31 81701 Lieksa	1 941		<i>Oppilaita vuosiluokilla 1-6</i>	254	06193	Rämälän koulu Vehmaskyläntie 1 50100 Mikkeli	71
426	Liperi					06194	Sairilan koulu Joki-Sairilantie 2 50180 Mikkeli	147
11	Peruskoulut	1 557	07362	Kinnulanlahden koulu Metsäharjuntie 7 B 71730 Kinnulanlahti	66	06664	Siekkilän koulu Siekkilänkatu 8-10 50120 Mikkeli	284
	<i>Oppilaita vuosiluokilla 1-6</i>	684	07365	Käärmelähdän koulu Vääälänrannantie 1322a 71720 Käärmelahti	64	06666	Tuppuralan koulu Nuottakatu 1 50190 Mikkeli	184
06714	Käsämän koulu Sotkumantie 23 83430 Käsämä	66	07275	Pulkonkosken ala-aste Pulkonrannantie 19 71680 Pulkonkoski	84	06667	Urpolan koulu Rinnekatu 8 50100 Mikkeli	310
06716	Mattisenlahden koulu Mattisenlahden koulutie 7 80400 Ylämylly	54	07370	Tuovilanlahden koulu Tuovilanlahdentie 167 A 71775 Tuovilanlahti	40	06196	Vanhalan koulu Vanhalantie 30 50100 Mikkeli	65
06718	Ristin koulu Ristinkyläntie 1 A 83330 Kaatamo	57		<i>Oppilaita vuosiluokilla 1-9</i>	257		<i>Oppilaita vuosiluokilla 7-9</i>	1 198
06720	Salokylän koulu Liperintie 51 A 80400 Ylämylly	74	07363	Maaningan kirkonk. koulukeskus Maaningantie 49 71750 Maaninka	257	06657	Kalevankankaan koulu Metsolankatu 34 50100 Mikkeli	463
06723	Vaivion koulu Vaiviontie 75 A 83450 Vaivio	52				06808	Mikkelin Lyseon koulu Porrassalmenkatu 30 50100 Mikkeli	275
06725	Ylämyllyn koulu Ylämyllyntie 52 80400 Ylämylly	381	491	Mikkeli		06659	Urheilupuiston koulu Anni Swanin katu 6 50100 Mikkeli	460
03641	Adv.kirkon Siikasalmen koulu Heinävedentie 21 H 83100 Liperi	36	11	Peruskoulut	4 811		<i>Oppilaita vuosiluokilla 1-9</i>	958
06707	Liperin koulu Koulutie 1 83100 Liperi	556				06133	Anttolan yhtenäiskoulu Sahalantie 2 52100 Anttola	195
06724	Viinijärven koulu Kirkkotie 4 83400 Viinijärvi	281		<i>Oppilaita vuosiluokilla 1-6</i>	2 655	06178	Rantakylän yhtenäiskoulu Vanhamäentie 2 50600 Mikkeli	763
12	Peruskoulun erityiskoulut	30	06180	Harjumaan koulu Rukkiojantie 5 51420 Harjumaa	34	12	Peruskoulun erityiskoulut	251
03685	Honkalampikeskuksen koulu Ylämyllyntie 94 80400 Ylämylly	30	06181	Heinälahden koulu Syväsentie 4 50100 Mikkeli	29	03274	Koivikon koulu Koivikontie 8 50100 Mikkeli	24
15	Lukiot	164	06182	Hiirolan koulu Römpelimäentie 3 51520 Hiirola	52	08892	Mikael-koulu Liuskekatu 1 50100 Mikkeli	51
00428	Liperin lukio Koulutie 1 83100 Liperi	164	06183	Ihastjärven koulu Ihastjärventie 170 50970 Mikkeli	38	03275	Myllyjoen koulu Sairilantie 31 50180 Mikkeli	22
22	Ammatill.erityisoppilaitokset	319	06660	Kattilansillan koulu Laajalammintie 20 50160 Mikkeli	33	06665	Vanamon koulu Siekkilänkatu 8-10 50120 Mikkeli	154
01173	Kaprakan amm. koulutuskeskus Silmutie 24 83430 Käsämä	319	06185	Korpjärven koulu Vanhamäentie 145 50770 Korpikoski	20	15	Lukiot	1 247
61	Musiikkioppilaitokset	199	03601	Launialan koulu Saimaanorpankatu 1 50190 Mikkeli	131	00507	Mikkelin Lyseon lukio Porrassalmenkatu 30 50100 Mikkeli	682
02333	Länsi-Karjalan musiikkiopisto PL 20 83101 Liperi	199	06662	Lähemäen koulu Kisatie 5 50170 Mikkeli	274	00509	Mikkelin Yhteiskoulun lukio Otto Mannisen katu 10 50100 Mikkeli	565
			06187	Moision koulu Kyläkouluntie 2 50500 Mikkeli	130			
			06188	Olkolan koulu Porrassalmentie 57 50100 Mikkeli	65			
			06189	Otavan koulu Otavantie 2 50670 Otava	172			
			06190	Parkkilan koulu Parkkilantie 115 52110 Majavesi	16			

3 Itä-Suomen lääni – Östra Finlands län

Tunnus Kod	Nimi Namn	Opiskelijoita Studerande 20.9.2005	Tunnus Kod	Nimi Namn	Opiskelijoita Studerande 20.9.2005	Tunnus Kod	Nimi Namn	Opiskelijoita Studerande 20.9.2005
21	Ammatilliset oppilaitokset	2 828	64	Kansalaisopistot	800	05475	Tervapuron koulu	43
10019	Mikkelin ammattiopisto PL 165 50101 Mikkel	2 828	02148	Mäntyharjun kansalaisopisto Lääkärinkuja 3 52700 Mäntyharju	800		Tervapurontie 12 75500 Nurmes	
24	Ammatill.aikuiskoulutuskesk.	568				05473	Ylikylän koulu Niementie 4 75500 Nurmes	38
01598	Mikkelin aikuiskoulutuskeskus PL 22 50101 Mikkel	568					<i>Oppilaita vuosiluokilla 7-9</i>	353
41	Ammattikorkeakoulu	4 596	11	Peruskoulut	670	05470	Kirkkokadun koulu Kirkkokatu 15 75500 Nurmes	170
02506	Mikkelin ammattikorkeakoulu PL 181 50101 Mikkel	4 596		<i>Oppilaita vuosiluokilla 1-6</i>	445	05471	Laamilan koulu Laamilantie 1 75530 Nurmes	183
61	Musiikkioppilaitokset	840	04800	Murtolahden koulu Saramäentie 29 73410 Pieksänkoski	27	12	Peruskoulun erityiskoulut	40
01966	Mikkelin musiikkiopisto Maaherrankatu 10 50100 Mikkel	840	04801	Niinimäen koulu Opintie 38 73300 Nilsia	25	05472	Nurmesjärven koulu Koulukatu 3 75500 Nurmes	40
63	Kansanopistot	555	04811	Pajulahden koulu Kortteisenmäentie 21 73360 Pajulahti	37	15	Lukiot	148
01667	Otavan Opisto Otavantie 2 50670 Otava	391	04805	Palonurmen koulu Palonurmentie 780 73810 Palonurmi	49	00558	Nurmeksen lukio Kirkkokatu 15 75500 Nurmes	148
01686	Suomen nuoriso-opisto Paukkulantie 22 50170 Mikkel	164	04808	Reittion koulu Varpaisjärventie 1490 B 73300 Nilsia	38	21	Ammatilliset oppilaitokset	533
64	Kansalaisopistot	4 200	04802	Ukko-Paavon koulu Syvärintie 48 73300 Nilsia	269	02441	P-K:n amm.opisto Nurmes Nurmeksenkatu 11 75500 Nurmes	533
02147	Mikkelin kansalaisopisto PL 33 50101 Mikkel	4 200		<i>Oppilaita vuosiluokilla 7-9</i>	225	64	Kansalaisopistot	850
66	Kesäyliopistot	1 017	04803	Nilsian koulu PL 2 73301 Nilsia	225	02162	Ylä-Karjalan kansalaisopisto Kötsintie 2 75500 Nurmes	850
09932	Mikkelin kesäyliopisto Hallituskatu 3 A 50100 Mikkel	1 017	15	Lukiot	166			
507	Mäntyharju		00554	Nilsian lukio PL 2 73301 Nilsia	166	309	Outokumpu	
11	Peruskoulut	671	64	Kansalaisopistot	664	11	Peruskoulut	752
	<i>Oppilaita vuosiluokilla 1-6</i>	409	02170	Nilsian kansalaisopisto PL 32 73301 Nilsia	664		<i>Oppilaita vuosiluokilla 1-6</i>	431
06204	Kirkonkylän koulu Mäntyharjuntie 41 52700 Mäntyharju	52	541	Nurmes		05931	Keskustan koulu PL 47 83501 Outokumpu	237
06205	Kyttälän koulu Sairaalanatie 4 52700 Mäntyharju	276	11	Peruskoulut	961	05933	Kuusjärven koulu Kuopiontie 104 83630 Kuusjärvi	64
06206	Leppäniemen koulu Metsäkyläntie 114 52920 Voikoski	22		<i>Oppilaita vuosiluokilla 1-6</i>	608	05934	Kyykerin koulu PL 47 83501 Outokumpu	130
06211	Toivolan koulu Toivolanmutka 19 52740 Tuustaipale	30	05489	Jokikylän koulu Jokikyläntie 29 75500 Nurmes	27		<i>Oppilaita vuosiluokilla 7-9</i>	321
06213	Varpasen koulu Varpasen vanhatie 90 52700 Mäntyharju	29	05488	Keskustan koulu Koulukatu 3 75500 Nurmes	118	05928	Kummun koulu Kummunkatu 15 83500 Outokumpu	321
	<i>Oppilaita vuosiluokilla 7-9</i>	262	05485	Lehtovaaran koulu Lehtovaarankatu 56 75500 Nurmes	145	12	Peruskoulun erityiskoulut	25
06200	Mäntyharjun yläaste Sairaalanatie 4 52700 Mäntyharju	262	05484	Lipinlahden koulu Koulukuja 1 75970 Kohtavaara	37	05937	Päivärinteen koulu Pohjoisahonkatu 29 83500 Outokumpu	25
15	Lukiot	152	05481	Porokylän koulu Laamilantie 1 75530 Nurmes	173	15	Lukiot	187
00520	Mäntyharjun lukio PL 64 52701 Mäntyharju	152	05476	Savikylän koulu Rautavaarantie 3 75650 Savikylä	27	00602	Outokummun lukio PL 47 83501 Outokumpu	187
						21	Ammatilliset oppilaitokset	705
						02371	P-K:n amm.opisto Outokumpu Lammenkatu 18 83500 Outokumpu	705

Tunnus Kod	Nimi Namn	Opiskelijoita Studerande 20.9.2005	Tunnus Kod	Nimi Namn	Opiskelijoita Studerande 20.9.2005	Tunnus Kod	Nimi Namn	Opiskelijoita Studerande 20.9.2005
64	Kansalaisopistot	750	99	Muut oppilaitokset	579	06045	Säviän koulu	62
02157	Outokummun työväenopisto PL 47 83501 Outokumpu	750	10029	Sisälähetysseuran oppilaitos Huvilakatu 31 76130 Pieksämäki	579		Virranniskantie 18 72550 Säviä	
<hr/>			<hr/>				<i>Oppilaita vuosiluokilla 7-9</i>	195
588	Pertunmaa		640	Pieksänmaa		06029	Puustellin koulu Laurinpurontie 23 72400 Pielavesi	195
11	Peruskoulut	215	11	Peruskoulut	907	12	Peruskoulun erityiskoulut	23
	<i>Oppilaita vuosiluokilla 1-6</i>	75		<i>Oppilaita vuosiluokilla 1-6</i>	599	06039	Laurinpuron peruskoulu Koulutie 3 72400 Pielavesi	23
06216	Kuortin koulu Vanhatie 100 19410 Kuortti	50	06158	Jäppilän koulu Kirkkotie 9 C 77570 Jäppilä	97	15	Lukiot	132
06220	Taimelan koulu Toivolantie 293 19470 Lihavanpää	25	03293	Maaselän koulu Seunalantie 8 76850 Naarajärvi	270	00643	Pielaveden lukio Koulutie 3 72400 Pielavesi	132
	<i>Oppilaita vuosiluokilla 1-9</i>	140	06240	Montolan koulu Opintie 24 77350 Montola	26	64	Kansalaisopistot	920
06214	Kirkkonkylän koulukeskus Kirkkotie 3 19430 Pertunmaa	140	06230	Nenonpellon koulu Mäntytie 40 76940 Nenonpelto	38	02171	Pielaveden-Keiteleen kansal.op Koulutie 1 72400 Pielavesi	920
<hr/>			06231	Niskamäen koulu Pohjois-Niskamäentie 390 76850 Naarajärvi	25	<hr/>		
593	Pieksämäki		06232	Peiposjärven koulu Peiposjärventie 1603 77430 Siikamäki	19	607	Polvijärvi	
11	Peruskoulut	1 137	06235	Toikkalan koulu Halkokummutie 24 77240 Halkokumpu	21	11	Peruskoulut	590
	<i>Oppilaita vuosiluokilla 1-6</i>	711	06237	Vehmaskylän koulu Vehmaskyläntie 420 76100 Pieksämäki	54		<i>Oppilaita vuosiluokilla 1-6</i>	369
06222	Harjun koulu Kuopiontie 22 76150 Pieksämäki	263	06239	Virtasalmen koulu Koulutie 12 77330 Virtasalmi	49	06729	Horsmanahon koulu Horsmanahontie 1 B 83780 Horsmanaho	33
06223	Keskuskoulu Keskuskatu 32 76100 Pieksämäki	155		<i>Oppilaita vuosiluokilla 7-9</i>	308	06730	Hukkalan koulu Kaavintie 100 83830 Hukkala	41
06224	Kontioapuiston koulu Kuusitie 46 76120 Pieksämäki	216	06226	Siilin koulu Siilinkankaantie 5 76850 Naarajärvi	308	06731	Kinahmon koulu Lavalammentie 2 83825 Kinahmo	23
03645	Tahiniemen koulu Tuohiniementie 4 76100 Pieksämäki	77	12	Peruskoulun erityiskoulut	38	06732	Kirkkonkylän koulu Polvijärventie 6 83700 Polvijärvi	171
	<i>Oppilaita vuosiluokilla 7-9</i>	426	03686	Sateenkaaren erityiskoulu Kirkkopihä 20 76940 Nenonpelto	38	06733	Kuorevaaran koulu Kuorevaarantie 82 B 83720 Kuorevaara	35
06221	Meriluodon koulu PL 123 76101 Pieksämäki	426	63	Kansanopistot	53	06742	Ruvaslahden koulu Noisniementie 3 83835 Ruvaslahti	22
15	Lukiot	372	01668	Partaharjun opisto Partaharjuntie 361 76280 Partaharju	53	06743	Sotkuman koulu Käsämäntie 6 A 83750 Sotkuma	44
00642	Pieksämäen lukio PL 124 76101 Pieksämäki	372	<hr/>				<i>Oppilaita vuosiluokilla 7-9</i>	221
21	Ammatilliset oppilaitokset	832	595	Pielavesi		06727	Polvijärven peruskoulu (7-9) PL 6 83701 Polvijärvi	221
02451	Pieksämäen ammattiopisto Kuusitie 41 76120 Pieksämäki	832	11	Peruskoulut	605	15	Lukiot	86
22	Ammatill.erityisoppilaitokset	55		<i>Oppilaita vuosiluokilla 1-6</i>	410	00467	Polvijärven lukio Polvijärventie 6 83700 Polvijärvi	86
01414	Bovallius-ammattiopisto Pyhityntie 45 76100 Pieksämäki	55	06030	Heinämäen koulu Itäjärventie 9 72430 Pielavesi	25	64	Kansalaisopistot	580
64	Kansalaisopistot	2 869	03734	Pohjois-Pielaveden koulu Kiuruvedentie 1595 72710 Vaaraslahti	77	02158	Polvijärven kansalaisopisto PL 6 83701 Polvijärvi	580
10027	Pieksämäen Seutuopisto Vilhulantie 5 76850 Naarajärvi	2 869	08875	Rannankylän koulu Puistotie 7 72400 Pielavesi	246	<hr/>		

3 Itä-Suomen lääni – Östra Finlands län

Tunnus Kod	Nimi Namn	Opiskelijoita Studeraende 20.9.2005	Tunnus Kod	Nimi Namn	Opiskelijoita Studeraende 20.9.2005	Tunnus Kod	Nimi Namn	Opiskelijoita Studeraende 20.9.2005
618	Punkaharju		632	Pyhäselkä		07712	Tuusmäen ala-aste	39
11	Peruskoulut	418	11	Peruskoulut	1 221		Tuusmäentie 835	
	<i>Oppilaita vuosiluokilla 1-6</i>	273		<i>Oppilaita vuosiluokilla 1-6</i>	829		58940 Tuusmäki	
07151	Hiukkajoen koulu	30	06696	Hammaslahden koulu	163	07713	Voinsalmen ala-aste	23
	Susiniementie 12			Hammaslahdentie 27			Norpantie 5	
	58520 Hiukkajoki			82200 Hammaslahti			58900 Rantasalmi	
07152	Kulenoisten koulu	65	06698	Niittylahden koulu	186		<i>Oppilaita vuosiluokilla 7-9</i>	170
	Kulenoistenkoulutie 115			Kummuntie 9		07243	Rantasalmen yläaste	170
	58430 Kulenoinen			82220 Niittylahti			Koulutie 8	
07153	Punkasalmen koulu	137	06699	Nivan koulu	29		58900 Rantasalmi	
	Koulutie 16			Nivantie 260		15 Lukiot		73
	58500 Punkaharju			82200 Hammaslahti		00716	Rantasalmen lukio	73
07154	Putikon koulu	23	06700	Ohvanan koulu	17		Koulutie 4	
	Opintie 2			Ohvanantie 323			58900 Rantasalmi	
	58550 Putikko		06702	Rasikummun koulu	52			
07155	Särkilahden koulu	18		Rasintie 2		686 Rautalampi		
	Kiviapajantie 3541		06697	Reijolan koulu	139	11 Peruskoulut		381
	58690 Ala-Särkilahti			Vanha valtatie 11			<i>Oppilaita vuosiluokilla 1-6</i>	63
	<i>Oppilaita vuosiluokilla 7-9</i>	145		80330 Reijola		07753	Kerkonjoen koulu	45
07150	Punkaharjun koulu	145	06704	Rekivaaran koulu	71		Vesannontie 1250	
	Palomäentie 2			Rekivaarantie 41			77930 Kerkonjoensuu	
	58500 Punkaharju		06705	Suhmuran koulu	114	07759	Vaajasalmen koulu	18
15 Lukiot		62		Suhmurantie 199			Nujulantie 31	
00468	Punkaharjun lukio	62	06706	Vehkapuron koulu	58		77910 Vaajasalmi	
	Palomäentie 2			Laitakankaantie 5			<i>Oppilaita vuosiluokilla 1-9</i>	318
	58500 Punkaharju			82220 Niittylahti		07750	Matti Lohen koulu	318
63 Kansanopistot		98		<i>Oppilaita vuosiluokilla 7-9</i>	392		Koulutie 14	
01635	Itä-Karjalan kansanopisto	98	06695	Pyhäselän koulu	392		77700 Rautalampi	
	Valoniementie 32			Opintie 28 A		15 Lukiot		128
	58450 Punkaharju			82200 Hammaslahti		00723	Rautalammin lukio	128
623 Puumala			12 Peruskoulun erityiskoulut		23		Alavantie 1	
11 Peruskoulut		265	06701	Aseman koulu	23		77700 Rautalampi	
	<i>Oppilaita vuosiluokilla 1-6</i>	155		Hammaslahdentie 27		687 Rautavaara		
04587	Harmaalan koulu	23		82200 Hammaslahti		11 Peruskoulut		186
	Kaipaalantie 350		15 Lukiot		155		<i>Oppilaita vuosiluokilla 1-6</i>	21
	52200 Puumala		00010	Pyhäselän lukio	155	04726	Kangaslahden peruskoulu	21
04588	Hurissalon koulu	19		Opintie 25a			Kangaslahdentie 395	
	Hurissalontie 175			82200 Hammaslahti			73990 Kangaslahti	
04596	Sepänkylän koulu	23	63 Kansanopistot		228		<i>Oppilaita vuosiluokilla 1-9</i>	165
	Viljakansaarentie 1004		01671	Pohjois-Karjalan opisto	228	04733	Kirkonkylän koulukeskus	165
	52200 Puumala			Niittylahdentie			Koulutie 9	
04591	Sininen koulu	90		82220 Niittylahti			73900 Rautavaara	
	Kirkkotie 3 C		681 Rantasalmi			12 Peruskoulun erityiskoulut		7
	52200 Puumala		11 Peruskoulut		490	04730	Rautaharjun koulu	7
	<i>Oppilaita vuosiluokilla 7-9</i>	110		<i>Oppilaita vuosiluokilla 1-6</i>	320		Koulutie 9	
04597	Puumalan koulu	110	07707	Kolkontaipaleen ala-aste	22		73900 Rautavaara	
	Kirkkotie 3b			Kolkonpääntie 108 A		15 Lukiot		25
	52200 Puumala			58920 Kolkontaipale		00482	Rautavaaran lukio	25
15 Lukiot		61	07709	Osikonmäen ala-aste	49		Koulutie 9	
00469	Puumalan yhteislukio	61		Hüismäentie 292			73900 Rautavaara	
	PL 20		07244	Parkumäen ala-aste	34	64 Kansalaisopistot		247
	52201 Puumala			Inkiläntie 1		02172	Rautavaaran kansalaisopisto	247
64 Kansalaisopistot		3 253		58830 Parkumäki			PL 24	
10035	RaJuPuSu-opisto	3 253	07245	Rantasalon ala-aste	153		73901 Rautavaara	
	PL 20			Koulutie 6				
	52201 Puumala			58900 Rantasalmi				

Tunnus Kod	Nimi Namn	Opiskelijoita Studerande 20.9.2005	Tunnus Kod	Nimi Namn	Opiskelijoita Studerande 20.9.2005	Tunnus Kod	Nimi Namn	Opiskelijoita Studerande 20.9.2005
696	Ristiina		07595	Moinsalmen koulu Hakomäentie 21 57230 Savonlinna	37	741	Savonranta	
11	Peruskoulut	627	07596	Nojanmaan koulu Kulmatie 3 57210 Savonlinna	249	11	Peruskoulut	120
	<i>Oppilaita vuosiluokilla 1-6</i>	437	07597	Nätkin koulu Hirvastie 19 57230 Savonlinna	235		<i>Oppilaita vuosiluokilla 1-6</i>	71
06243	Hangastenmaan koulu Parkkilantie 904 52340 Hangastenmaa	35	07599	Pihlajaniemen koulu Ritalanmäentie 35 57600 Savonlinna	207	07702	Kirkonkylän ala-aste Kangastie 5 58300 Savonranta	71
06245	Kirkonkylän koulu Koulukeskus, Mäkitie 30 52300 Ristiina	269	00493	Savonlinnan normaalikoulu PL 86 57101 Savonlinna	304		<i>Oppilaita vuosiluokilla 7-9</i>	49
06246	Kuomion koulu Niementie 20 52780 Kuomiokoski	22		<i>Oppilaita vuosiluokilla 7-9</i>	477	03568	Savonrannan yläaste Kangastie 5 58300 Savonranta	49
06248	Pellosniemen koulu Karsikkoniementie 3 52420 Pellosniemi	65	07584	Talvisalon koulu Muurarinkatu 4 57100 Savonlinna	477			
06251	Vitsiälän koulu Vitsiäläntie 20 52320 Vitsiälä	46		<i>Oppilaita vuosiluokilla 1-9</i>	646	749	Siilinjärvi	
	<i>Oppilaita vuosiluokilla 7-9</i>	190	07581	Mertalan koulu Simasalontie 2 57200 Savonlinna	646	11	Peruskoulut	2 767
06242	Yöveden koulu Koulukeskus, Mäkitie 30 52300 Ristiina	190		12 Peruskoulun erityiskoulut	88		<i>Oppilaita vuosiluokilla 1-6</i>	1 829
15	Lukiot	79	07602	Pihlajaveden koulu Pihlajavedenkuja 2 57170 Savonlinna	88	07736	Hamulan koulu Hamulantie 78 71890 Hamula	215
00737	Ristiinan lukio Mäkitie 30 52300 Ristiina	79		15 Lukiot	1 071	07738	Jänneviran koulu Uuhilahdentie 5 70940 Jännevirta	65
64	Kansalaisopistot	852	00759	Savonlinnan lyseon lukio Kirkkokatu 1 57100 Savonlinna	801	07739	Kasurilan koulu Pihlajapolku 2 71800 Siilinjärvi	222
02287	Ristiinan kansalaisopisto PL 5 52301 Ristiina	852	00787	Savonlinnan taidelukio Sotilaspojankatu 3 57100 Savonlinna	270	07745	Kehvon koulu Kehvontie 1288 71800 Siilinjärvi	63
707	Rääkkylä			21 Ammatilliset oppilaitokset	1 983	07742	Kolmisopen koulu Varpaisjärventie 501 71800 Siilinjärvi	44
11	Peruskoulut	299	10045	Savonlinnan ammatti- ja aikuisop. PL 12 57201 Savonlinna	1 983	07743	Kumpusen koulu Kumpusentie 304 71800 Siilinjärvi	36
	<i>Oppilaita vuosiluokilla 1-6</i>	190		61 Musiikkioppilaitokset	678	07744	Kuuslahden koulu Nilsiäntie 935 71840 Kuuslahti	62
05455	Kirkonkylän koulu Paksuniementie 7 82300 Rääkkylä	117	01976	Savonlinnan musiikkiopisto Sotilaspojankatu 1 57100 Savonlinna	678	07747	Pöljän koulu Viitonen 2881 71820 Pöljä	138
05458	Rasivaaran koulu Hammaslahdentie 42 82335 Rasivaara	73		62 Liikunnan koulutuskeskukset	61	07740	Siilinlahden koulu Koulutie 3 71800 Siilinjärvi	510
	<i>Oppilaita vuosiluokilla 7-9</i>	109	01767	Tanhuvaaran urheiluoipisto Moinsalmentie 1042 57230 Savonlinna	61	07748	Toivalan ala-aste Vallantie 2 70900 Toivala	198
05449	Rääkkylän yläkoulu Paksuniementie 7 82300 Rääkkylä	109		63 Kansanopistot	51	08924	Vuorelan koulu Rinnepolku 1 70910 Vuorela	276
740	Savonlinna		01689	Savonlinnan kristill. opisto Opistokatu 1 57600 Savonlinna	51		<i>Oppilaita vuosiluokilla 7-9</i>	938
11	Peruskoulut	2 482	02146	Linnalan opisto Sotilaspojankatu 7 57100 Savonlinna	2 750	07735	Ahmon koulu Ahmontie 1 71800 Siilinjärvi	603
	<i>Oppilaita vuosiluokilla 1-6</i>	1 359		64 Kansalaisopistot	2 750	03531	Toivalan yläaste Toivalantie 60 70900 Toivala	335
07588	Juvolan koulu Juvolantie 2331 57310 Savonlinna	29	066	Kesäyliopistot	813	12	Peruskoulun erityiskoulut	18
07590	Kallislahden koulu Männymäentie 4 58810 Kallislahti	41	09936	Savonlinnan kesäyliopisto Linnankatu 11 57130 Savonlinna	813	07749	Siilinpään koulu Kihmulantie 1 71800 Siilinjärvi	18
07591	Kellarpellon koulu Koulutie 63 57710 Savonlinna	257		15 Lukiot		00764	Siilinjärven lukio Ahmontie 1 71800 Siilinjärvi	335

3 Itä-Suomen lääni – Östra Finlands län

Tunnus Kod	Nimi Namn	Opiskelijoita Studerande 20.9.2005	Tunnus Kod	Nimi Namn	Opiskelijoita Studerande 20.9.2005	Tunnus Kod	Nimi Namn	Opiskelijoita Studerande 20.9.2005
21	Ammatilliset oppilaitokset	254		<i>Oppilaita vuosiluokilla 7-9</i>	128	848 Tohmajärvi		
01829	Ingmanin käsi- ja taidet.oppil Toivalantie 51 70900 Toivala	254	07692	Sulkavan yläaste Koulutie 8 58700 Sulkava	128	11 Peruskoulut		567
64	Kansalaisopistot	2 546	15	Lukiot	60	<i>Oppilaita vuosiluokilla 1-6</i>		358
02173	Siilinjärvi-Maaningan kansal.op PL 5 71801 Siilinjärvi	2 546	00786	Sulkavan lukio Koulutie 8 58700 Sulkava	60	05501	Akkalan koulu Akkalantie 20 82600 Tohmajärvi	29
762 Sonkajärvi			778 Suonenjoki			05502	Aseman koulu Tehdastie 330 82600 Tohmajärvi	32
11 Peruskoulut		552	11 Peruskoulut		854	05497	Kemien koulu Kirkkotie 10 82600 Tohmajärvi	119
<i>Oppilaita vuosiluokilla 1-6</i>		349	<i>Oppilaita vuosiluokilla 1-6</i>		563	05498	Onkamon koulu Metsäkouluntie 22 82360 Onkamo	46
06052	Aittokosken koulu Aittokoskentie 553a 74300 Sonkajärvi	54	07724	Heimolan koulu Jäppiläntie 1151 77690 Suontee	22	05496	Peijonniemen koulu Uusi-Värtsiläntie 5 82660 Uusi-Värtsilä	54
06058	Paisuan koulu Paisuantie 326a 74300 Sonkajärvi	24	07725	Iisveden koulu Tapiolantie 2 77800 Iisvesi	59	05494	Tikkalan koulu Joensuuntie 397 82350 Tikkala	37
06060	Rutakon koulu Lyseotie 3 74300 Sonkajärvi	192	07726	Kaatron koulu Koulukatu 19 K 77600 Suonenjoki	264	05543	Värtsilän koulu Värtsiläntie 119 B 82675 Nürala	41
06062	Sonkakosken koulu Hirvijärventie 34a 74360 Sonkakoski	28	07727	Kärkkäälän koulu Kärkkääläntie 897 77600 Suonenjoki	16	<i>Oppilaita vuosiluokilla 7-9</i>		209
06063	Sukevan koulu Sukevantie 39 74340 Sukeva	51	07728	Lempynn koulu Koulurinteentie 2 77630 Lempyy	28	05491	Tietäväisen koulu Asemantie 35 A 82600 Tohmajärvi	209
<i>Oppilaita vuosiluokilla 7-9</i>		203	07730	Rieponlahden koulu Rieponlahdentie 847 77600 Suonenjoki	18	12 Peruskoulun erityiskoulut		15
06051	Lyseotien koulu Lyseotie 3 74300 Sonkajärvi	203	07731	Sammalselän koulu Opintie 1 77600 Suonenjoki	156	05492	Kuntalan koulu Asemantie 35 82600 Tohmajärvi	15
15	Lukiot	82	<i>Oppilaita vuosiluokilla 7-9</i>		291	15 Lukiot		91
00767	Sonkajärven lukio Lyseotie 3 74300 Sonkajärvi	82	07722	Lintharjun koulu Koulukatu 21 77600 Suonenjoki	291	00848	Tohmajärven lukio Asemantie 35 A 82600 Tohmajärvi	91
64	Kansalaisopistot	540	15	Lukiot	130	61 Musiikkioppilaitokset		577
02175	Sonkajärven kansalaisopisto PL 1 74301 Sonkajärvi	540	00772	Suonenjoen lukio Pihlajakatu 18 77600 Suonenjoki	130	02352	Keski-Karjalan musiikkiopisto PL 13 82601 Tohmajärvi	577
768 Sulkava			64 Kansalaisopistot		2 950	64 Kansalaisopistot		700
11 Peruskoulut		358	02174	Sisä-Savon kansalaisopisto Kirkkokatu 1 B 77600 Suonenjoki	2 950	02160	Tohmajärven kansalaisopisto PL 13 82601 Tohmajärvi	700
<i>Oppilaita vuosiluokilla 1-6</i>		230	844 Tervo			857 Tuusniemi		
07693	Kaartilankosken koulu Auvilantie 41 58720 Kaartilankoski	15	11 Peruskoulut		195	11 Peruskoulut		295
07695	Kaipolan koulu Kaipolan Koulutie 8 58700 Sulkava	29	<i>Oppilaita vuosiluokilla 1-6</i>		24	<i>Oppilaita vuosiluokilla 1-6</i>		193
07696	Kirkkonkylän ala-asteen koulu Koulutie 8 58700 Sulkava	109	07719	Talluskylän koulu Riuttalantie 1720 71640 Talluskylä	24	04958	Etelä-Tuusniemen ala-aste Luostartie 2093 71280 Kosula	24
07697	Lohilahden koulu Lohirannantie 6 58620 Lohilahti	56	<i>Oppilaita vuosiluokilla 1-9</i>		171	04954	Kirkkonkylän ala-aste Keskitie 34-38 71200 Tuusniemi	130
07699	Rahkolan koulu Rahkolantie 445 58700 Sulkava	21	07714	Tervon Yhtenäiskoulu Kirkkotie 5 72210 Tervo	171	04960	Tuusjärven ala-aste Hoikantie 8 71210 Tuusjärvi	39

Tunnus Kod	Nimi Namn	Opiskelijoita Studerande 20.9.2005	Tunnus Kod	Nimi Namn	Opiskelijoita Studerande 20.9.2005	Tunnus Kod	Nimi Namn	Opiskelijoita Studerande 20.9.2005
	<i>Oppilaita vuosiluokilla 7-9</i>	102	07291	Puurtilan koulu	138	921 Vesanto		
04961	Tuusniemen yläaste PL 19 71201 Tuusniemi	102		Puurtilantie 21 78310 Varkaus		11 Peruskoulu		269
15 Lukiot		63	03438	Repokankaan koulu	182	<i>Oppilaita vuosiluokilla 1-6</i>		177
00851	Tuusniemen lukio PL 19 71201 Tuusniemi	63		Taunonkuja 9 78870 Varkaus		07315	Ahvenisen koulu	51
64 Kansalaisopistot		610	07295	Svenska skolan i Varkaus	24	07316	Kirkonkylän koulu	70
02176	Tuusniemen kansalaisopisto Keskitie 22 71200 Tuusniemi	610		Borginkatu 4 78300 Varkaus			Koulutie 16 72300 Vesanto	
				<i>Oppilaita vuosiluokilla 1-9</i>	1 496	07319	Niiniveden koulu	22
911 Valtimo			07349	Kuoppakankaan koulu	624		Koulupolku 6 72310 Niinivesi	
11 Peruskoulut		278	07287	Könönpellon koulu	493	07323	Vesamäen koulu	34
	<i>Oppilaita vuosiluokilla 1-6</i>	173		Kivipurontie 8 78500 Varkaus			Kouluraitti 22 72300 Vesanto	
05445	Kirkonkylän koulu Koulukatu 3 75700 Valtimo	158	07276	Päiviönsaaren koulu	379	<i>Oppilaita vuosiluokilla 7-9</i>		92
05441	Rumon koulu Rumontie 460 75790 Rumo	15		Wahlinkatu 1 78250 Varkaus		07283	Vesannon koulu	92
	<i>Oppilaita vuosiluokilla 7-9</i>	105	12 Peruskoulun erityiskoulut		92		Koulutie 16 72300 Vesanto	
05437	Valtimon yläaste Sepänkatu 8 75700 Valtimo	105	07294	Osman koulu	92	15 Lukiot		73
15 Lukiot		56		Porukankuja 1 78200 Varkaus		00919	Vesannon lukio	73
00893	Valtimon lukio Sepänkatu 8 75700 Valtimo	56	15 Lukiot		726		Koulutie 16 72300 Vesanto	
21 Ammatilliset oppilaitokset		219	00578	Varkauden lukio	726	925 Vieremä		
01288	P-K:n amm.opisto Valtimo Metsurintie 2 A 75700 Valtimo	219		Osmajoentie 30 78210 Varkaus		11 Peruskoulut		517
915 Varkaus			61	Musiikkioppilaitokset	385	<i>Oppilaita vuosiluokilla 1-6</i>		192
11 Peruskoulut		2 456	01984	Keski-Savon musiikkiopisto	385	05983	Kauppiänmäen koulu	30
	<i>Oppilaita vuosiluokilla 1-6</i>	960		Wahlinkatu 8 78250 Varkaus			Kauppiänmäentie 630 74270 Kauppiänmäki	
06907	Harjurannan koulu Nurkanniementie 7 A 78710 Varkaus	48	64	Kansalaisopistot	2 850	05989	Pyöree-Niemisen koulu	12
07284	Joutenlahden koulu Porukankuja 1 78200 Varkaus	76	02177	Varkauden kansalaisopisto	2 850		Kaarakkalantie 832 74270 Kauppiänmäki	
06910	Kangaslammin koulu Kangaslamminmäentie 5 79480 Kangaslampi	71		Taipaleentie 24 78200 Varkaus		05991	Salahmin koulu	70
07288	Lehtoniemen koulu Harjulantie 11-13 78850 Varkaus	202	916 Varpaisjärvi				Kiuruvedentie 59 74230 Salahmi	
07289	Lutilan koulu Savontie 133 78400 Varkaus	219	11 Peruskoulut		305	05992	Savimäen koulu	38
				<i>Oppilaita vuosiluokilla 1-6</i>	76		Ameriikantie 226 74200 Vieremä	
			04577	Jonsan peruskoulu	35	05993	Valkeisen koulu	42
				Jonsantie 74 73200 Varpaisjärvi			Koulutie 37 74200 Vieremä	
			04582	Paloisten peruskoulu	41	<i>Oppilaita vuosiluokilla 1-9</i>		325
				Isälmentie 41 74470 Paloinen		05981	Kirkonkylän koulu	325
				<i>Oppilaita vuosiluokilla 1-9</i>	229		Petterintie 12 74200 Vieremä	
			04585	Kirkonkylän peruskoulu	229	15 Lukiot		50
				PL 17 73201 Varpaisjärvi		00488	Vieremän lukio	50
			64 Kansalaisopistot		1 094		Petterintie 12 74200 Vieremä	
			02301	Kaskikuusen kansalaisopisto	1 094	64 Kansalaisopistot		475
				PL 17 73201 Varpaisjärvi		02178	Vieremän kansalaisopisto	475

4 Oulun lääni – Uleåborgs län

Tunnus Kod	Nimi Namn	Opiskelijoita Studeraende 20.9.2005	Tunnus Kod	Nimi Namn	Opiskelijoita Studeraende 20.9.2005	Tunnus Kod	Nimi Namn	Opiskelijoita Studeraende 20.9.2005
---------------	--------------	---	---------------	--------------	---	---------------	--------------	---

4 Oulun lääni – Uleåborgs län

009	Alavieska			<i>Oppilaita vuosiluokilla 7-9</i>	415	15	Lukiot	195
11	Peruskoulut	427	06463	Haapajärven yläaste Koulukatu 23 85800 Haapajärvi	415	00067	Haapaveden lukio Urheilutie 64 86600 Haapavesi	195
	<i>Oppilaita vuosiluokilla 1-6</i>	290	15	Lukiot	187	21	Ammatilliset oppilaitokset	497
06543	Kirkonkylän koulu PL 29 85201 Alavieska	140	00065	Haapajärven lukio Kirkkokatu 4 85800 Haapajärvi	187	10006	Haapaveden amm.opp.(1.8.2000-) PL 53 86601 Haapavesi	497
06254	Kähtävän koulu Palostentie 9 85210 Kähtävä	34	21	Ammatilliset oppilaitokset	266	24	Ammatill.aikuiskoulutuskesk.	726
06255	Käännän koulu Ylikäännäntie 265 85200 Alavieska	24	02459	Haapajärven ammatti-inst. Erkkiläntie 1 85800 Haapajärvi	266	02565	Pohjois-Suomen koulutuskeskus Kytökyläntie 11 86600 Haapavesi	726
06256	Someron koulu Saarenkyläntie 815 85200 Alavieska	46	64	Kansalaisopistot	950	63	Kansanopistot	201
06257	Taluskyän koulu Taluskyäntie 766 85230 Talus	46	02231	Haapajärven kansalaisopisto PL 4 85801 Haapajärvi	950	01629	Haapaveden opisto PL 62 86601 Haapavesi	201
	<i>Oppilaita vuosiluokilla 7-9</i>	137				64	Kansalaisopistot	2 400
06252	Alavieskan yläaste PL 29 85201 Alavieska	137	071	Haapavesi		02232	Haapaveden kansalaisopisto Lallunniementie 2 86600 Haapavesi	2 400
069	Haapajärvi		11	Peruskoulut	1 080			
	<i>Oppilaita vuosiluokilla 1-6</i>	707				072	Hailuoto	
11	Peruskoulut	1 246	05159	Aittolan koulu Aittolantie 10 86650 Kytökylä	46	11	Peruskoulut	96
	<i>Oppilaita vuosiluokilla 1-6</i>	831	05162	Humalojan koulu Kuusikoskenkuja 10 86600 Haapavesi	53		<i>Oppilaita vuosiluokilla 1-9</i>	96
06464	Kalakankaan koulu Kalakankaantie 512 85800 Haapajärvi	45	05158	Karhukankaan koulu Rantsilantie 25 86600 Haapavesi	18	03334	Hailuodon peruskoulu Luovontie 61 B 90480 Hailuoto	96
06465	Karjalahden koulu Karjalahdentie 338 85800 Haapajärvi	46	05169	Keskustan koulu Raatie 6 86600 Haapavesi	327			
06469	Kumisevan koulu Katajaperäntie 2 85800 Haapajärvi	41	05161	Kytökylän koulu Uusikujantie 32 86650 Kytökylä	37	084	Haukipudas	
06468	Kuusaan koulu Harjuntie 5 85730 Tulppo	16	05165	Mieluskylän koulu Mieluskoskentie 13 86550 Mieluskylä	79	11	Peruskoulut	2 623
06466	Martinmäen koulu Pohdinkatu 9 85800 Haapajärvi	394	05164	Ojakylän koulu Leskeläntie 106 86600 Haapavesi	25		<i>Oppilaita vuosiluokilla 1-6</i>	1 782
06471	Oksavan koulu Aholantie 19 85820 Oksava	62	05166	Vatjusjärven koulu Ojanperäntie 17 86680 Vatjusjärvi	64	04400	Aseman koulu Asemakyläntie 1 90840 Haukipudas	249
06472	Parkkilan koulu Aholantie 969 85710 Parkkila	57	05167	Vattukylän koulu Vatuntie 23 86600 Haapavesi	58	03461	Keiskan koulu Keiskantie 25 90830 Haukipudas	95
06473	Rannan koulu Autiorannantie 81 85820 Oksava	52		<i>Oppilaita vuosiluokilla 7-9</i>	373	04401	Kellon ala-aste Kylätie 6 90820 Kello	400
06475	Tiiton koulu Tiitorannantie 201 85800 Haapajärvi	43	05170	Haapaveden yläaste Urheilutie 64 86600 Haapavesi	373	04402	Kirkonkylän koulu Jokelantie 17 90830 Haukipudas	554
06476	Väliojan koulu Väliojantie 30 85800 Haapajärvi	41	12	Peruskoulun erityiskoulut	66	04403	Kiviniemen koulu Uuvenperäntie 2-4 90810 Kiviniemi	143
06477	Ylipään koulu Ylipään koulutie 64 85800 Haapajärvi	34	05168	Koivurinteen koulu Urheilutie 64 86600 Haapavesi	52	04404	Martinniemen koulu Jokisuuntie 1 90850 Martinniemi	241
			03509	Kotimetsän koulu Raatie 6 86600 Haapavesi	14	04406	Takkurannan koulu Takkurannantie 10 90820 Kello	100
							<i>Oppilaita vuosiluokilla 7-9</i>	841
						04408	Haukiputaan yläaste Poukamatie 2 90830 Haukipudas	537

Tunnus Kod	Nimi Namn	Opiskelijoita Studerande 20.9.2005	Tunnus Kod	Nimi Namn	Opiskelijoita Studerande 20.9.2005	Tunnus Kod	Nimi Namn	Opiskelijoita Studerande 20.9.2005
03516	Kellon yläaste Kylätie 6 90820 Kello	304	07785	Ojakylän koulu Härmänkuja 21 91100 Ii	86		<i>Oppilaita vuosiluokilla 7-9</i>	382
15 Lukiot		299	07786	Olhavan koulu Hietaniementie 2 91140 Olhava	58	05376	Kajaanin lyseo PL 30 87101 Kajaani	382
00076	Haukiputaan lukio Poukamatie 90830 Haukipudas	299	07787	Pohjois-lin koulu Virkkulantie 27 91100 Ii	114		<i>Oppilaita vuosiluokilla 1-9</i>	1 683
21 Ammatilliset oppilaitokset		865	07790	Ylirannan koulu Yli-Iin tie 224 91110 Ii as	48	05385	Hauholan koulu Sotkamontie 22 87300 Kajaani	440
01811	Oulun seud. ao., Haukipudas Ammattitie 1 90840 Haukipudas	865		<i>Oppilaita vuosiluokilla 7-9</i>	330	03580	Keskuskoulu Väinämöisenkatu 28 87100 Kajaani	632
62 Liikunnan koulutuskeskukset		20	07781	Valtarin koulu Koulutie 2 91100 Ii	330	05193	Kätönlahden koulu Kätönkuja 7 87250 Kajaani	611
02324	Virpiniemen liikuntaopisto Hiihtomajantie 27 90820 Kello	20	12 Peruskoulun erityiskoulut		21	15 Lukiot		981
64 Kansalaisopistot		5 600	07791	Jokivarren koulu Kirkkotie 5 91100 Ii	21	00611	Kajaanin lukio Vuorikatu 2 87100 Kajaani	981
02233	Kiiminkijoen opisto Kirkkotie 4 90830 Haukipudas	5 600	15 Lukiot		120	21 Ammatilliset oppilaitokset		2 677
105 Hyrynsalmi			00151	Iin lukio Koulutie 2 91100 Ii	120	10043	Kainuun amm.op.(1.1.2005-) PL 142 87101 Kajaani	2 677
11 Peruskoulut		366	64 Kansalaisopistot		900	41 Ammattikorkeakoulut		2 044
	<i>Oppilaita vuosiluokilla 1-6</i>	227	02234	Iin ja Yli-Iin kansalaisopisto PL 24 91101 Ii	900	02473	Kajaanin ammattikorkeakoulu PL 52 87101 Kajaani	2 044
05277	Moisiovaaran koulu Moisiovaarantie 89 89540 Moisiovaara	40	205 Kajaani			61 Musiikkioppilaitokset		914
05280	Nivan koulu Lohitie 9 89400 Hyrynsalmi	159	11 Peruskoulut		4 012	01951	Kainuun musiikkiopisto PL 251 87101 Kajaani	914
05287	Väisälän koulu Hällänmaantie 5 89400 Hyrynsalmi	28		<i>Oppilaita vuosiluokilla 1-6</i>	1 947	64 Kansalaisopistot		5 383
	<i>Oppilaita vuosiluokilla 7-9</i>	139	03616	Huuhkajavaaran koulu Samoojantie 4 87700 Kajaani	58	02235	Kainulan kansalaisopisto Sissikuja 3 87100 Kajaani	883
05273	Iston koulu Koskitie 2 89400 Hyrynsalmi	139	05200	Jormuan koulu Saviniementie 38 87970 Jormua	45	02236	Kaukametsän opisto PL 251 87101 Kajaani	4 500
15 Lukiot		62	00491	Kajaanin normaalikoulu PL 51 87101 Kajaani	287	66 Kesäyliopistot		1 760
00528	Hyrynsalmen lukio Koskitie 2 89400 Hyrynsalmi	62	05201	Kirkkoahon koulu Hannusrannantie 5 87910 Linnantaus	53	09924	Kainuun kesäyliopisto PL 51 87101 Kajaani	1 760
64 Kansalaisopistot		320	05202	Kuluntalahden koulu Kulunkierto 2 87950 Kuluntalahti	74	208 Kalajoki		
02294	Hyrynsalmen kansalaisopisto PL 5 89401 Hyrynsalmi	320	03524	Lohtajan koulu Satumaantie 1 87700 Kajaani	322	11 Peruskoulut		1 170
139 Ii			05198	Mainuan koulu Mainuaniementie 3 87100 Kajaani	24		<i>Oppilaita vuosiluokilla 1-6</i>	758
11 Peruskoulut		1 022	05197	Nakertajan koulu Jousitie 15 87830 Nakertaja	225	06259	Etelänkylän koulu Etelänkyläntie 312 85100 Kalajoki	45
	<i>Oppilaita vuosiluokilla 1-6</i>	692	05196	Paltaniemen koulu Satamatie 2 87850 Paltaniemi	28	06162	Käännän koulu Haantie 4 85140 Tynkä	28
07782	Alarannan koulu Alarannantie 293 91100 Ii	98	05378	Pietari Brahen koulu Käpykatu 21 87500 Kajaani	616	06163	Mehtäkylän koulu Tammelantie 213 85120 Metsä	56
07783	Aseman koulu Maalismaantie 32 91110 Ii as	62	05195	Teppanan koulu Eliaksentie 4 87200 Kajaani	215	06264	Pitkäsän koulu Kalajoentie 489 A 85100 Kalajoki	30
07784	Haminan koulu Kirkkotie 5 91100 Ii	226				06265	Pohjankylän koulu Marttilantie 6 85100 Kalajoki	301

4 Oulun lääni – Uleåborgs län

Tunnus Kod	Nimi Namn	Opiskelijoita Studeraende 20.9.2005	Tunnus Kod	Nimi Namn	Opiskelijoita Studeraende 20.9.2005	Tunnus Kod	Nimi Namn	Opiskelijoita Studeraende 20.9.2005
06266	Pöllän koulu Löttäläntie 151 85160 Rautio	46		<i>Oppilaita vuosiluokilla 7-9</i>	676	12 Peruskoulun erityiskoulut		36
06267	Rahjan koulu Koulumäentie 23 85180 Rahja	49	06276	Kempeleen yläaste Vihiluodontie 578 90440 Kempele	676	03506	Jaaranharjun koulu Jaarantie 4 90900 Kiiminki	36
06270	Raution koulu Rautiontie 1513 85160 Rautio	57	12 Peruskoulun erityiskoulut		44	15 Lukiot		247
06271	Tavastin koulu Etelänkyläntie 871 85140 Tynkä	54	08897	Santamäen erityiskoulu Peltomiehentie 5 90440 Kempele	44	00326	Kiimingin lukio Urheilutie 12 90900 Kiiminki	247
06272	Tyngän koulu Rautiontie 360 85140 Tynkä	19	15 Lukiot		346			
06275	Vuorenkallion koulu Nikkarintie 15 85100 Kalajoki	73	00479	Kempeleen lukio Vihiluodontie 580 90440 Kempele	346	290 Kuhmo		
	<i>Oppilaita vuosiluokilla 7-9</i>	412	21 Ammatilliset oppilaitokset		632	11 Peruskoulut		1 047
06258	Kalajoen yläaste Pohjankyläntie 6 85100 Kalajoki	412	10039	Oulun seud. ao., Kempele PL 29 90441 Kempele	632	<i>Oppilaita vuosiluokilla 1-6</i>		637
12 Peruskoulun erityiskoulut		24	64 Kansalaisopistot		1 644	05340	Hietaperän koulu Pohjoispuolentie 2091 88900 Kuhmo	36
06269	Rannan koulu Marttilantie 6 85100 Kalajoki	24	02297	Kempeleen kansalaisopisto PL 12 90441 Kempele	1 644	05337	Iivantiiran koulu Kekkonstie 4264 88760 Iivantiira	19
15 Lukiot		266	247 Kestilä			05336	Jyrkän koulu Jyrkäntie 491 88900 Kuhmo	23
00253	Kalajoen lukio Pohjankyläntie 6 85100 Kalajoki	266	11 Peruskoulut		215	05330	Kontion koulu Kontionkatu 2 88900 Kuhmo	477
			<i>Oppilaita vuosiluokilla 1-9</i>		215	05324	Lentiiran koulu Lenttiirantie 4255 88930 Lentiira	16
21 Ammatilliset oppilaitokset		230	05373	Kestilän peruskoulu Keskustie 1 92700 Kestilä	215	05323	Lentuan koulu Ohtolantie 27 88900 Kuhmo	18
01795	Kalajoki-instituutti ARTEMA Opintie 2 85100 Kalajoki	230	255 Kiiminki			05318	Seilosken koulu Hyötyniementie 30 88900 Kuhmo	20
63 Kansanopistot		146	11 Peruskoulut		1 926	05315	Timoniemen koulu Nuottarannantie 13 88900 Kuhmo	28
01642	Kalajoen kristill.kansanopisto PL 26 85101 Kalajoki	146	<i>Oppilaita vuosiluokilla 1-6</i>		1 366	<i>Oppilaita vuosiluokilla 7-9</i>		410
64 Kansalaisopistot		1 040	06548	Alakylän koulu Huruntie 16 90910 Kontio	130	05312	Tuupalan koulu Kainuuntie 118 88900 Kuhmo	410
02237	Kalajoen kansalaisopisto Kalajoentie 5 85100 Kalajoki	1 040	06549	Hannuksen koulu Loukkojärventie 4 90900 Kiiminki	26	15 Lukiot		226
244 Kempele			03423	Huttukylän koulu Huttukylänkouluntie 66 90900 Kiiminki	68	00301	Kuhmon yhteislukio Hyryntie 3 88900 Kuhmo	226
11 Peruskoulut		2 182	06550	Jäälän koulu Rivitie 11 90940 Jääli	542	61 Musiikkioppilaitokset		408
<i>Oppilaita vuosiluokilla 1-6</i>		1 506	06551	Kiiminkijoen koulu Raatie 9 90900 Kiiminki	428	02332	Kuhmon musiikki-instituutti Koulukatu 1 88900 Kuhmo	408
06277	Ketolanperän koulu Luonungintie 13 90450 Kempele	108	06552	Tirinkylän koulu Tirintie 97 90910 Kontio	90	64 Kansalaisopistot		1 400
06278	Kirkonkylän koulu Vihiluodontie 585 90440 Kempele	484	06553	Ylikylän koulu Ylikouluntie 6 90900 Kiiminki	82	10044	Kuhmon kansalaisop.(1.1.2005-) Piilolantie 47 88900 Kuhmo	1 400
03572	Santamäen koulu Peltomiehentie 5 90440 Kempele	121	<i>Oppilaita vuosiluokilla 7-9</i>		560	292 Kuivaniemi		
06279	Ylikylän koulu Nerolantie 4 90450 Kempele	793	06547	Kiimingin yläaste PL 21 90901 Kiiminki	560	11 Peruskoulut		302
			<i>Oppilaita vuosiluokilla 1-6</i>		160	<i>Oppilaita vuosiluokilla 1-6</i>		160
						04411	Aseman koulu Mattilantie 1 95100 Kuivaniemi	62

Tunnus Kod	Nimi Namn	Opiskelijoita Studerande 20.9.2005	Tunnus Kod	Nimi Namn	Opiskelijoita Studerande 20.9.2005	Tunnus Kod	Nimi Namn	Opiskelijoita Studerande 20.9.2005
04413	Jokikylän koulu Ylihyyryntie 2 95130 Hyyryoja	50		<i>Oppilaita vuosiluokilla 7-9</i>	689	15	Lukiot	70
04414	Kirkonkylän koulu Mattilantie 1 95100 Kuivaniemi	29	04463	Nilon koulu Katekeetantie 3 G 93600 Kuusamo	382	00531	Kärsämäen lukio Frosteruksenkatu 25 86710 Kärsämäki	70
04416	Oijärven koulu Oijärventie 3607 95160 Oijärvi	19	03631	Torangin koulu Kiestingintie 1 93600 Kuusamo	307	<hr/>		
	<i>Oppilaita vuosiluokilla 1-9</i>	142		<i>Oppilaita vuosiluokilla 1-9</i>	253	425	Liminka	
04410	Kuivajoen koulu Koulutie 30 95100 Kuivaniemi	142	04419	Rukan koulu Koulutie 30 93825 Rukatunturi	253	11	Peruskoulut	1 285
<hr/>			15	Lukiot	441		<i>Oppilaita vuosiluokilla 1-6</i>	942
305	Kuusamo		00314	Kuusamon lukio Oulangantie 1 93600 Kuusamo	441	06282	Ketunmaan koulu Ketunmaantie 56 91900 Liminka	30
11	Peruskoulut	2 378	21	Ammatilliset oppilaitokset	480	06281	Lakeuden koulu Kaskentie 2 91930 Ala-Temmes	67
	<i>Oppilaita vuosiluokilla 1-6</i>	1 436	01285	Kuusamon ammatti-instituutti Apajatie 1 93600 Kuusamo	480	06283	Linnukan koulu Linnukkatie 7 91900 Liminka	414
04421	Heikkilän koulu Kalliolahdentie 2 B 93999 Kuusamo	26	24	Ammatill.aikuiskoulutuskesk.	190	06284	Rantakylän koulu Jurvalankuja 2 91900 Liminka	83
04430	Kirkkokedon koulu Kitronintie 2 93600 Kuusamo	306	01585	Koillis-Suomen Aikuiskoulutus PL 13 93601 Kuusamo	190	06285	Tupoksen koulu Sortavalantie 1 91910 Tupos	348
04482	Kuolion koulu Ouluntie 227 93630 Kuoliovaara	43	61	Musiikkioppilaitokset	341		<i>Oppilaita vuosiluokilla 7-9</i>	343
04425	Käylän koulu Rinneahontie 3 93850 Käylä	23	02013	Kuusamon musiikkiopisto Kaarlo Hännisen tie 2 93600 Kuusamo	341	06280	Hannu Krankan koulu Linnukkatie 5 91900 Liminka	343
04439	Maanselän koulu Sarvipäntie 14 93999 Kuusamo	27	63	Kansanopistot	27	12	Peruskoulun erityiskoulut	20
04442	Mäkelän koulu Saapungintie 9 93600 Kuusamo	78	01654	Kuusamon kansanopisto Kitkantie 35 93600 Kuusamo	27	03277	Kylliälän koulu Lännetie 1 91900 Liminka	20
04443	Määttälän koulu Määttälänvaarantie 7 93920 Määttälänvaara	52	64	Kansalaisopistot	1 330	15	Lukiot	171
04444	Nilonkankaan koulu Katekeetantie 3 H 93600 Kuusamo	428	02239	Kuusamon kansalaisopisto Oulungantie 1 93600 Kuusamo	1 330	00427	Limingan lukio Linnukkatie 5 91900 Liminka	171
04445	Nissinvaaran koulu Nissinjärventie 6 93600 Kuusamo	53	<hr/>			21	Ammatilliset oppilaitokset	182
04446	Noukavaaran koulu Meskusvaarantie 61 93999 Kuusamo	57	317	Kärsämäki		10020	Oulun seud. ao., Liminka Iivarinpolku 2 91900 Liminka	182
04450	Rukajärven koulu Rukajärventie 51 93820 Aikkila	22	11	Peruskoulut	439	61	Musiikkioppilaitokset	110
04452	Salmisen koulu Mustosenvaarantie 112 93999 Kuusamo	22		<i>Oppilaita vuosiluokilla 1-6</i>	143	01990	Limingan seudun musiikkiopisto Kauppakatu 4 91900 Liminka	110
04455	Sänkikankaan koulu Lämsänkyläntie 1 93999 Kuusamo	95	05254	Miilurannan koulu Pohjoispuolentie 231 86710 Kärsämäki	24	63	Kansanopistot	118
03570	Tolpanniemen koulu Santeri Ivalontie 4 93600 Kuusamo	130	05253	Rannan koulu Kokonperäntie 48 86710 Kärsämäki	60	01660	Limingan kansanopisto Arvolankatu 1 91900 Liminka	118
04457	Törmäsen koulu Koskenkyläntie 7 93999 Kuusamo	36	05249	Saviselän koulu Jylhänperäntie 20 86710 Kärsämäki	23	64	Kansalaisopistot	770
04459	Vasaraperän koulu Rovaniementie 227 E 93680 Vasaraperä	38	05255	Venetpalon koulu Höykerintie 61 86710 Kärsämäki	36	02240	Lakeuden kansalaisopisto Kauppakatu 4 91900 Liminka	770
				<i>Oppilaita vuosiluokilla 1-9</i>	296			
			05256	Frosteruksen koulu Frosteruksenkatu 25 86710 Kärsämäki	296			

4 Oulun lääni - Uleåborgs län

Tunnus Kod	Nimi Namn	Opiskelijoita Studerande 20.9.2005	Tunnus Kod	Nimi Namn	Opiskelijoita Studerande 20.9.2005	Tunnus Kod	Nimi Namn	Opiskelijoita Studerande 20.9.2005
436	Lumijoki		15	Lukiot	186	24	Ammatill.aikuiskoulutuskesk.	324
11	Peruskoulut	320	00512	Muhoksen lukio	186	01587	Kalajokilaakson amm.aikuisk.k.	324
	<i>Oppilaita vuosiluokilla 1-9</i>	320		PL 54 91501 Muhos			PL 22 85501 Nivala	
06484	Lumijoen peruskoulu	320	21	Ammatilliset oppilaitokset	303	61	Musiikkioppilaitokset	615
	Poutalantie 1 91980 Lumijoki		02999	Oulun seud. ao., Muhos	303	01949	Jokilaaksojen musiikkiopisto	615
				PL 4 91501 Muhos			Vesitie 5 85500 Nivala	
483	Merijärvi		64	Kansalaisopistot	929	64	Kansalaisopistot	1 500
11	Peruskoulut	223	02243	Oulujoki-opisto	929	02241	Nivalan kansalaisopisto	1 500
	<i>Oppilaita vuosiluokilla 1-6</i>	148		PL 39 91501 Muhos			PL 10 85501 Nivala	
06287	Koivupuhdon koulu (0-6)	148	535	Nivala		563	Oulainen	
	Merijärventie 106 86220 Merijärvi		11	Peruskoulut	1 512	11	Peruskoulut	1 157
	<i>Oppilaita vuosiluokilla 7-9</i>	75		<i>Oppilaita vuosiluokilla 1-6</i>	1 031		<i>Oppilaita vuosiluokilla 1-6</i>	757
03589	Koivupuhdon koulu (7-9)	75	06565	Ahteen koulu	93	06305	Jauhinkankaan koulu	125
	Merijärventie 106 86220 Merijärvi			Pihlajatie 2 85630 Sarjanahde			Amiraalintie 40 86300 Oulainen	
494	Muhos		06566	Aittolan koulu	60	06306	Juho Oksan koulu	398
11	Peruskoulut	1 256		Aittoperäntie 867 A 85560 Ainastalo			Kaarikatu 3 86300 Oulainen	
	<i>Oppilaita vuosiluokilla 1-6</i>	854	06567	Erkkilän koulu	49	06310	Lehtopään koulu	67
06294	Honkalan koulu	46		Erkkiläntie 132 A 85500 Nivala			Pärekuja 7 86300 Oulainen	
	Laitilantie 58 91500 Muhos		06568	Haapalan koulu	88	06309	Matkanivan koulu	38
06295	Huovilan koulu	100		Haapaperäntie 173 A 85500 Nivala			Haapavedentie 800 86510 Matkaniva	
	Ketolanojantie 653 91500 Muhos		06569	Haikaran koulu	94	06307	Petjäskosken koulu	80
06296	Hyrkin koulu	137		Väläkyläntie 310 A 85500 Nivala			Petjäskoskentie 133 86210 Petjäskoski	
	Mettäperäntie 5 91410 Jokirinne		06571	Junttilan koulu	63	06313	Piipsjärven koulu	49
06297	Kirkonkylän koulu	364		Mehtäläntie 42 A 85500 Nivala			Vanhatie 2 86300 Oulainen	
	PL 44 91501 Muhos		06572	Järvikylän koulu	52		<i>Oppilaita vuosiluokilla 7-9</i>	400
06298	Korivaaran koulu	82		Antteroisenkujat 2 A 85500 Nivala		06304	Oulaisten yläkoulu	400
	Niirasentie 2 91500 Muhos		06573	Karvoskylän koulu	42		Oulaistenkatu 58 86300 Oulainen	
06303	Kylmälänkylän koulu	23		Piimätie 9 85580 Karvoskylä		15	Lukiot	209
	Kylmälänkyläntie 2845 91560 Kylmälänkylä		04042	Kyösti Kallion koulu	357	00596	Oulaisten lukio	209
06299	Laitasaaren koulu	67		PL 10 85501 Nivala			Oulaistenkatu 54 86300 Oulainen	
	Hotintie 22 91510 Rova		06577	Mahilan koulu	71	21	Ammatilliset oppilaitokset	714
06301	Mäntyranнан koulu	35		Maliskyläntie 1147 A 85640 Maliskylä		02426	Oulaisten Instituutti	383
	Mäntyranrankuja 5 91500 Muhos		03503	Vilkunan koulu	35		PL 40 86301 Oulainen	
	<i>Oppilaita vuosiluokilla 7-9</i>	402		Koivuahontie 20 A 85500 Nivala		02395	Oulaisten terv.huolto-oppil.	331
06293	Muhoksen yläaste	402		PL 12 85540 Nivala			PL 12 86301 Oulainen	
	PL 54 91501 Muhos			<i>Oppilaita vuosiluokilla 7-9</i>	481	64	Kansalaisopistot	1 400
12	Peruskoulun erityiskoulut	73	08584	Niva-Kaijan koulu	481	02242	Oulas-opisto	1 400
03714	Martti Niemelän koulu	28		Kalliontie 47 85500 Nivala			PL 14 86301 Oulainen	
	Leppiniementie 155 91500 Muhos		15	Lukiot	229			
03273	Pohjolan koulu	45	00555	Nivalan lukio	229			
	Pohjolantie 29 91500 Muhos			PL 53 85501 Nivala				
			21	Ammatilliset oppilaitokset	739			
			02434	Kalajokil. amm.opp.(1.8.1994-)	739			
				PL 162 85501 Nivala				

Tunnus Kod	Nimi Namn	Opiskelijoita Studerande 20.9.2005	Tunnus Kod	Nimi Namn	Opiskelijoita Studerande 20.9.2005	Tunnus Kod	Nimi Namn	Opiskelijoita Studerande 20.9.2005
564	Oulu		06384	Sanginsuun koulu Sanginsuuntie 56 90650 Oulu	49	08898	Merikartanon koulu Lossikuja 6 90500 Oulu	55
11	Peruskoulut	11 953	06348	Teuvo Pakkalan koulu Teuvo Pakkalan katu 17 90100 Oulu	262	03266	Sairaalarinteen erityiskoulu Sairaalarinne 7 K 2-3 90220 Oulu	..
	<i>Oppilaita vuosiluokilla 1-6</i>	6 486	06350	Tuiran ala-aste Koskitie 27 90500 Oulu	171	15	Lukiot	4 061
06347	Herukan koulu Risuniityntie 7 90800 Oulu	627	06351	Välivainion ala-aste Luokotie 4 90530 Oulu	124	00265	Karjasillan lukio Lintulammentie 7 90150 Oulu	301
06329	Hintan koulu Valjastie 19 90650 Oulu	328		<i>Oppilaita vuosiluokilla 7-9</i>	2 631	00603	Kastellin lukio Kajaanintie 54 90230 Oulu	429
03367	Hönttämäen koulu Ruotukuja 1 90630 Oulu	173	06315	Karjasillan yläaste Lintulammentie 7 90150 Oulu	252	00601	Kuusiluodon lukio Maunonkatu 1 90100 Oulu	641
06330	Kaukovainion koulu Hiirihaukantie 4 90250 Oulu	300	06318	Laanilan yläaste Hintantie 66 90650 Oulu	421	00401	Laanilan lukio Hintantie 66 90650 Oulu	290
03515	Knuutilankankaan koulu Knuutilankankaantie 10 90240 Oulu	193	03600	Maikkulan yläaste Jatulikivenkatu 3 90240 Oulu	327	00604	Madetojan musiikkilukio PL 45 90015 Oulun kaupunki	331
06334	Korvensuoran koulu Leväsuontie 17 90630 Oulu	320	06320	Merikosken yläaste Itäkangastie 9 90500 Oulu	367	00831	Merikosken lukio Itäkangastie 9 90500 Oulu	284
06335	Koskelan koulu Tullimiehentie 8 90560 Oulu	351	06323	Pateniemen yläaste Sahantie 2 90800 Oulu	325	00548	Oulun aikuislukio Itäkangastie 9 90500 Oulu	799
06336	Kuivasjärven ala-aste Karppalantie 1 90540 Oulu	203	06847	Pohjankartanon yläaste PL 59 90015 Oulun kaupunki	511	00598	Oulun lyseon lukio Kajaaninkatu 3 90100 Oulu	725
06326	Kuivasojan koulu Pateniementie 2 90800 Oulu	138	06314	Rajakylän yläaste Ruiskukkatie 4-6 90580 Oulu	235	00674	Pateniemen lukio Ruiskukkatie 4-6 90580 Oulu	261
06339	Lintulammen koulu Haapanatie 33 90150 Oulu	378	06324	Toppilan yläaste Koskelantie 49 90520 Oulu	193	19	Perus- ja lukioasteen koulut	911
03432	Lämsänjärven koulu Lämsänjärventie 15 90230 Oulu	102		<i>Oppilaita vuosiluokilla 1-9</i>	2 836	00599	Oulun normaalikoulu PL 9300 90014 Oulun yliopisto	754
06337	Madekosken ala-aste Konttisentie 100 90310 Oulu	278	03748	Kaakkurin koulu Pesätie 15 90400 Oulu	785	03407	Svenska Privatsk. i Uleåborg Sepänkatu 7 90100 Oulu	157
03532	Maikkulan ala-aste Maikkulanraitti 11 90240 Oulu	256	06316	Kastellin koulu Kajaanintie 54 90230 Oulu	714	21	Ammatilliset oppilaitokset	4 932
06338	Merituulen koulu Koskelantie 51-53 90520 Oulu	176	06322	Myllytullin koulu Kirkkokatu 1 90100 Oulu	530	01399	Oulun Palvelualan Opisto Teuvo Pakkalan katu 15 90100 Oulu	214
03262	Myllyojan koulu Karvarin aukio 15 90650 Oulu	282	03735	Oulun kansainvälinen koulu Kasarmintie 4 90240 Oulu	193	01310	Oulun diakoniaopisto Uusikatu 46 90100 Oulu	196
06340	Nuottasaaren koulu Isokatu 94 90120 Oulu	172	03544	Oulun steinerkoulu Kaarretie 14 90500 Oulu	107	01249	Oulun seud. ao., Kaukov./kaup Kotkantie 2 C 90250 Oulu	885
06341	Oulujoen koulu Sangintie 129 90650 Oulu	269	06319	Pöllönkankaan koulu Kuovitie 13 90540 Oulu	507	10000	Oulun seud. ao., Kaukov./tekn Kotkantie 2 A 90250 Oulu	894
06332	Oulunlahden koulu Fiskarintie 2 90420 Oulu	413	12	Peruskoulun erityiskoulu	515	02555	Oulun seud. ao., Kontinkangas Kiviharjuntie 8 90220 Oulu	1 460
06343	Patamäen ala-aste Peltorinne 6 90240 Oulu	145	06327	Heinätorin koulu Torikatu 45 90120 Oulu	182	02588	Oulun seud. ao., Myllytulli Isokatu 1 90100 Oulu	974
06344	Paulaharjun koulu Mielikintie 5 90550 Oulu	274	08858	Kajaanintullin erityiskoulu Koulukatu 16 90100 Oulu	63	10040	Oulun seud. ao., Pikisaari Pikisaarentie 13 90100 Oulu	309
06345	Pikkaralan ala-aste Vasantie 121 90310 Oulu	49	03433	Leinonpuiston erityiskoulu Koskitie 27 90500 Oulu	171	22	Ammatill. erityisoppilaitokset	1 283
06346	Rajakylän koulu Ruiskukkatie 4-6 90580 Oulu	453	08927	Lohipadon erityiskoulu Koskitie 39 90500 Oulu	44	02547	Merikosken amm. koulutuskeskus PL 389 90101 Oulu	1 283

4 Oulun lääni – Uleåborgs län

Tunnus Kod	Nimi Namn	Opiskelijoita Studerande 20.9.2005	Tunnus Kod	Nimi Namn	Opiskelijoita Studerande 20.9.2005	Tunnus Kod	Nimi Namn	Opiskelijoita Studerande 20.9.2005
23	Ammatill.erikoisoppilaitokset	72	64	Kansalaisopistot	1 268	615	Pudasjärvi	
01201	Pohj.Suomen teoll.op. Pohto Vellamontie 12 90500 Oulu	72	02437	Oulunsalon kansalaisopisto Mäntypellonpolku 10 90460 Oulunsalo	1 268	11	Peruskoulut	1 274
24	Ammatill.aikuiskoulutuskesk.	1 301	578	Paltamo			<i>Oppilaita vuosiluokilla 1-6</i>	825
01599	Oulun Aikuiskoulutuskeskus Oy Kotkantie 3 90250 Oulu	1 301	11	Peruskoulut	444	04467	Aittojärven peruskoulu Hiltusentie 12 93170 Yli-Kollaja	32
41	Ammattikorkeakoulut	8 377		<i>Oppilaita vuosiluokilla 1-6</i>	288	04469	Ervastin peruskoulu Puolangantie 1148 93270 Sotkajärvi	24
02471	Oulun seudun ammattikorkeak. PL 222 90101 Oulu	8 377	05229	Hakasuon ala-aste Manamansalontie 97 88300 Paltamo	39	04471	Hetekylän peruskoulu Hetekyläntie 814 93160 Hetejärvi	32
42	Yliopistot	16 076	05226	Kirkonkylän ala-aste Vaarankyläntie 3 88300 Paltamo	199	04472	Hirvaskosken peruskoulu Jussintie 10 93270 Sotkajärvi	38
01904	Oulun yliopisto PL 8000 90014 Oulun yliopisto	16 076	05227	Kontiomäen koulu Koulutie 3 88470 Kontiomäki	50	04093	Kipinän peruskoulu Syväojantie 280 B 93140 Kipinä	29
61	Musiikkioppilaitokset	811		<i>Oppilaita vuosiluokilla 7-9</i>	156	04477	Kurenalan koulu Rimmintie 1 93100 Pudasjärvi	320
01968	Oulun konservatorio PL 20 90015 Oulun kaupunki	811	05218	Paltamon yläaste Korpitie 14 88300 Paltamo	156	03371	Lakarin koulu Postimiehentie 1 93100 Pudasjärvi	157
63	Kansanopistot	81	12	Peruskoulun erityiskoulut	14	04482	Paukkerinharjun peruskoulu Niskalantie 9 93100 Pudasjärvi	26
01674	Pohjola-opisto Kaarretie 14 90500 Oulu	81	05221	Harjunteen koulu Korpitie 14 88300 Paltamo	14	04706	Pojulan peruskoulu Pojulantie 23 93270 Sotkajärvi	27
64	Kansalaisopistot	7 649	15	Lukiot	156	04484	Puhoksen peruskoulu Puhoksentie 21 93390 Puhoskylä	26
02246	Oulu-opisto PL 45 90015 Oulun kaupunki	4 199	00635	Paltamon lukio Korpitie 14 88300 Paltamo	156	04485	Pärjänsuon peruskoulu Pärjänsuontie 144 93225 Pärjänsuo	53
02245	Oulun kansalaisopisto Kaarretie 14 90500 Oulu	3 450	63	Kansanopistot	96	04486	Sarakylän peruskoulu Sarakyläntie 5426 93250 Sarajärvi	45
66	Kesäyliopistot	1 802	01641	Kainuun opisto Tahvintie 4 88380 Mieslahti	96	04489	Syötteen peruskoulu Syötekeskuksentie 126 93280 Syöte	16
09934	Pohjois-Pohjanmaan kesäyo PL 2437 90014 Oulun yliopisto	1 802	64	Kansalaisopistot	1 100		<i>Oppilaita vuosiluokilla 7-9</i>	449
567	Oulunsalo		02248	Paltamon kansalaisopisto Vaarankyläntie 7 88300 Paltamo	1 100	04465	Rimminkankaan koulu Rimmintie 15 93100 Pudasjärvi	449
11	Peruskoulut	1 641	603	Piippola		15	Lukiot	173
	<i>Oppilaita vuosiluokilla 1-6</i>	1 139	11	Peruskoulut	100	00658	Pudasjärven lukio Lukiontie 4 93100 Pudasjärvi	173
06358	Kirkonkylän koulu Koulutie 4 90460 Oulunsalo	455		<i>Oppilaita vuosiluokilla 1-6</i>	100	64	Kansalaisopistot	1 500
03475	Pitkäkankaan koulu Opintie 6 90460 Oulunsalo	492	05231	Pentti Haanpään koulu Keskustie 20 92620 Piippola	100	02249	Pudasjärven kansalaisopisto PL 10 93101 Pudasjärvi	1 500
06359	Salonpään koulu Keskipärintie 9 90470 Varjakka	192	21	Ammatilliset oppilaitokset	276	617	Pulkmila	
	<i>Oppilaita vuosiluokilla 7-9</i>	502	01817	Piippolan käsi- ja taidet.opp Keskustie 29 92620 Piippola	276	11	Peruskoulut	239
03327	Oulunsalon yläaste Opintie 90460 Oulunsalo	502		<i>Oppilaita vuosiluokilla 1-6</i>	89	05217	Alamäkelän koulu Mäkeläntie 2 92600 Pulkmila	66
15	Lukiot	220						
00543	Oulunsalon lukio Mäntypellonpolku 10 90460 Oulunsalo	220						

Tunnus Kod	Nimi Namn	Opiskelijoita Studerande 20.9.2005	Tunnus Kod	Nimi Namn	Opiskelijoita Studerande 20.9.2005	Tunnus Kod	Nimi Namn	Opiskelijoita Studerande 20.9.2005
05213	Laakkolan koulu Latvantie 10 92650 Laakkola	23	15 Lukiot		85	678 Raahe		
	<i>Oppilaita vuosiluokilla 7-9</i>	150	00541	Pyhäjoen lukio Koulutie 8 86100 Pyhäjoki	85	11 Peruskoulut		2 624
05214	Ylämäkelän koulu Mäkeläntie 2 92600 Pulkkala	150	626 Pyhäjärvi			<i>Oppilaita vuosiluokilla 1-6</i>		1 434
15 Lukiot		105	11 Peruskoulut		715	08842	Antinkankaan koulu Suvitie 4 92130 Raahe	238
00663	Pulkkilan lukio Turulantie 3 92600 Pulkkala	105	<i>Oppilaita vuosiluokilla 1-6</i>		476	06488	Haapajoen koulu Haantie 75 92210 Arkkukari	90
620 Puolanka			05188	Emolahden koulu Pellikantie 421 86800 Pyhäsalmi	25	03507	Harakkamäen koulu Harakkamäentie 14 92140 Pattijoki	182
11 Peruskoulut		357	05185	Eroniemen koulu Eroniementie 271 86800 Pyhäsalmi	39	03386	Honganpalon koulu Metsätörinkatu 14 92160 Saloinen	139
<i>Oppilaita vuosiluokilla 1-6</i>		244	05181	Hiidenkylän koulu Pitäjänmäentie 376 86850 Hiidenniemi	34	06353	Jokelan koulu Kummatinkatu 3 92150 Raahe	49
06364	Joukokylän koulu Taivalkoskentie 290 A 89320 Joukokylä	26	05183	Ikosen koulu Pyhäjärventie 4 86800 Pyhäsalmi	183	06489	Keskuskoulu PL 152 92101 Raahe	210
06366	Kirkonkylän koulu Koulukatu 2 89200 Puolanka	192	05184	Jokikylän koulu Koulutie 99 A 86800 Pyhäsalmi	28	03259	Koivuluodon koulu Kummatinkatu 3 92150 Raahe	285
06369	Väyrylän koulu Paltamontie 245 89200 Puolanka	26	05177	Parkkiman koulu Rantalantie 13 86800 Pyhäsalmi	37	06355	Kopsan koulu Kopsantie 61 92260 Kopsa	35
<i>Oppilaita vuosiluokilla 7-9</i>		113	05175	Rannankylän koulu Keiteleentie 739 86800 Pyhäsalmi	27	06356	Olkijoen koulu Siikajoenentie 544 92140 Pattijoki	53
06360	Puolangan yläaste Koulukatu 2 89200 Puolanka	113	05173	Ruotasen koulu Tornitie 1 86900 Pyhäkumpu	103	06492	Piehingin koulu Mäntytie 46 92220 Piehinki	90
15 Lukiot		61	<i>Oppilaita vuosiluokilla 7-9</i>		239	06495	Tikkalan koulu Martikkalantie 7 92230 Mattilanperä	43
00673	Puolangan lukio PL 42 89201 Puolanka	61	05171	Salmen koulu PL 43 86801 Pyhäsalmi	239	06357	Ylipään koulu Hongistontie 12 92240 Lasikangas	20
64 Kansalaisopistot		500	15 Lukiot		126	<i>Oppilaita vuosiluokilla 7-9</i>		560
02250	Puolangan kansalaisopisto PL 42 89201 Puolanka	500	00661	Pyhäjärven lukio PL 43 86801 Pyhäsalmi	126	06486	Merikadun koulu PL 80 92101 Raahe	290
625 Pyhäjoki			64 Kansalaisopistot		950	06487	Saloisten koulu Kisatie 1 92160 Saloinen	270
11 Peruskoulut		453	02251	Pyhäjärven kansalaisopisto PL 15 86801 Pyhäsalmi	950	<i>Oppilaita vuosiluokilla 1-9</i>		630
<i>Oppilaita vuosiluokilla 1-6</i>		292	630 Pyhäntä			06352	Pattasten koulu Rännärantie 3 92140 Pattijoki	630
06480	Kirkonkylän koulu Koulutie 9 86100 Pyhäjoki	141	11 Peruskoulut		324	12 Peruskoulun erityiskoulut		65
06481	Parhalahden koulu Parhalahdentie 68 86110 Parhalahhti	52	<i>Oppilaita vuosiluokilla 1-6</i>		206	06494	Holmin koulu Suvitie 4 92130 Raahe	42
06482	Pirttikosken koulu Pirttikoskentie 585 86160 Pirttikoski	38	05189	Kirkonkylän ala-aste Koulutie 8 A 92930 Pyhäntä	175	03473	Suvitiien koulu Suvitie 4 92130 Raahe	23
06483	Yppärin koulu Vanha maantie 39 A 86170 Yppäri	61	05190	Tavastkengän ala-aste Tavastkengäntie 33 A 92910 Tavastkenkä	31	15 Lukiot		517
<i>Oppilaita vuosiluokilla 7-9</i>		161	<i>Oppilaita vuosiluokilla 7-9</i>		118	00713	Raahen lukio PL 83 92101 Raahe	517
06478	Pyhäjoen yläaste Koulutie 9 86100 Pyhäjoki	161	03505	Pyhännän yläaste Koulutie 8 A 92930 Pyhäntä	118	21 Ammatilliset oppilaitokset		1 041
						01810	Lybeckerin käsi- ja taidet.opp PL 88 92101 Raahe	243

4 Oulun lääni – Uleåborgs län

Tunnus Kod	Nimi Namn	Opiskelijoita Studerande 20.9.2005	Tunnus Kod	Nimi Namn	Opiskelijoita Studerande 20.9.2005	Tunnus Kod	Nimi Namn	Opiskelijoita Studerande 20.9.2005
01255	Raahen Porvari- ja Kauppakoulu PL 40 92101 Raahе	341	06381	Leppälahden ala-aste Sievintie 317 85900 Reisjärvi	22	21	Ammatilliset oppilaitokset	95
01093	Raahen ammattioppilaitos PL 7 92101 Raahе	457	06386	Niemenkartanon ala-aste Susisaarentie 8 85900 Reisjärvi	157	01489	Ruukin maaseutuoppilaitos Sammalkankaantie 280 92400 Ruukki	95
23	Ammatill.erikoisoppilaitokset	210		<i>Oppilaita vuosiluokilla 7-9</i>	149	64	Kansalaisopistot	1 480
01132	Ruukki Teollisuusoppilaitos PL 93 92101 Raahе	210	06377	Reisjärven yläaste Kisatie 5 85900 Reisjärvi	149	02247	Ruukin kansalaisopisto PL 18 92401 Ruukki	1 480
24	Ammatill.aikuiskoulutuskesk.	291	12	Peruskoulun erityiskoulut	17	746	Sievi	
01582	Raahen amm.aikuiskoulutuskesk. PL 59 92101 Raahе	291	08876	Reisjärven erityiskoulu Kisatie 5 85900 Reisjärvi	17	11	Peruskoulut	929
61	Musiikkioppilaitokset	509	15	Lukiot	81		<i>Oppilaita vuosiluokilla 1-6</i>	654
01972	Raahen musiikkiopisto Asemakatu 2 92100 Raahе	509	00532	Reisjärven lukio Savolanmäentie 18 85900 Reisjärvi	81	06398	Jokikylän koulu Kajaanintie 1012 85450 Joenkylä	32
64	Kansalaisopistot	2 870	63	Kansanopistot	126	06399	Jyringin koulu Kylätie 47 85340 Jyrinki	82
02252	Raahе-opisto Brahenkatu 13 92100 Raahе	2 870	01678	Reisjärven kristill.opisto Räisälänmäentie 381 85940 Räisälänmäki	126	06400	Järvikylän koulu Raudaskyläntie 144 85430 Koivisto	81
682	Rantsila		697	Ristijärvi		06402	Karjalan koulu Myllyojantie 153 85470 Kiiskilampi	28
11	Peruskoulut	267	11	Peruskoulut	162	07889	Kiiskilän koulu Kiiskilänkyläntie 74 85470 Kiiskilampi	64
	<i>Oppilaita vuosiluokilla 1-6</i>	185		<i>Oppilaita vuosiluokilla 1-6</i>	103	06403	Kirkonkylän koulu Jussintie 29 B 85410 Sievi	237
04498	Aleksanterin koulu PL 41 92501 Rantsila	100	05258	Kirkonkylän ala-aste Aholantie 28 88400 Ristijärvi	103	06404	Korhosen koulu Koulukatu 10 85310 Sievi as	33
04495	Hovin koulu Koulutie 10 92500 Rantsila	29		<i>Oppilaita vuosiluokilla 7-9</i>	59	06405	Kukon koulu Poleentie 29 85310 Sievi as	36
04500	Mankilan koulu Mankilantie 748 92530 Mankila	29	05257	Ristijärven yläaste Aholantie 28 88400 Ristijärvi	59	06406	Leppälän koulu Leppälänkouluntie 25 85340 Jyrinki	37
04502	Sipolan koulu Nelostie 1535 92500 Rantsila	27	708	Ruukki		06407	Vanhankirkon koulu Rautiontie 460 85320 Markkula	24
	<i>Oppilaita vuosiluokilla 7-9</i>	82	11	Peruskoulut	695		<i>Oppilaita vuosiluokilla 7-9</i>	275
04503	Gananderin koulu PL 41 92501 Rantsila	82		<i>Oppilaita vuosiluokilla 1-6</i>	466	06395	Jussinpekan koulu Jussinmäentie 2 85410 Sievi	275
691	Reisjärvi		06390	Luohuan ala-aste Kupsalankuja 7 92450 Luohua	54	12	Peruskoulun erityiskoulut	26
11	Peruskoulut	435	06391	Paavolan ala-aste Koulutie 2 92430 Paavola	108	06397	Haikolan erityiskoulu Jussintie 29 B 85410 Sievi	26
	<i>Oppilaita vuosiluokilla 1-6</i>	286	06392	Revonlahden ala-aste Koulukuja 11 92350 Revonlahti	87	15	Lukiot	104
06380	Järvelän ala-aste Kolmostie 388 A 85940 Räisälänmäki	23	06393	Ruukin koulu Häröntie 7 92400 Ruukki	217	00564	Sievin lukio Jussinmäentie 2 85410 Sievi	104
06382	Kalajan ala-aste Nättiläntie 65 A 85980 Köyhänperä	43		<i>Oppilaita vuosiluokilla 7-9</i>	229	748	Siikajoki	
06383	Kangaskylän ala-aste Lehtorannantie 11 A 85930 Kangaskylä	22	06387	Ruukin yläaste Koulutie 3 92400 Ruukki	229	11	Peruskoulut	222
06385	Kinnulanrannan ala-aste Ylilestintie 364 85900 Reisjärvi	19	15	Lukiot	140		<i>Oppilaita vuosiluokilla 1-6</i>	152
			00731	Ruukin lukio Koulutie 3 92400 Ruukki	140	06592	Gumeruksen alakoulu Jaakontie 1 C 92320 Siikajoki	152

Tunnus Kod	Nimi Namn	Opiskelijoita Studeraende 20.9.2005	Tunnus Kod	Nimi Namn	Opiskelijoita Studeraende 20.9.2005	Tunnus Kod	Nimi Namn	Opiskelijoita Studeraende 20.9.2005
	<i>Oppilaita vuosiluokilla 7-9</i>	70	05069	Jumaliskylän koulu	23	21	Ammatilliset oppilaitokset	483
03335	Gumeruksen yläkoulu Jaakontie 1 A 92320 Siikajoki	70		Moisiovaarantie 224 C 89600 Suomussalmi		02552	Koill-Pohjanm.am.op(1.1.1998-) Opintie 3 93400 Taivalkoski	483
<hr/>			05062	Nivan koulu Vaarannivantie 37 A 89680 Vaaranniva	37	64	Kansalaisopistot	550
765	Sotkamo		08837	Pesiönlahden koulu Joukokyläntie 3 A 89600 Suomussalmi	53	02254	Taivalkosken kansalaisopisto Jokijärventie 2 93400 Taivalkoski	550
11	Peruskoulut	1 290	05059	Piispajärven koulu Viitostie 806c 89760 Piispajärvi	36	<hr/>		
	<i>Oppilaita vuosiluokilla 1-6</i>	736	05055	Ruhtinan koulu Juntusrannantie 644 89920 Ruhtinansalmi	45	859	Tyrnävä	
05024	Kontinjoen koulu Kontinjoentie 6 A 88620 Korholanmäki	46	03643	Taivalalasen koulu Jäniksenpolku 1 89600 Suomussalmi	108	11	Peruskoulut	1 080
05029	Naapurinvaaran koulu Naapurinvaarantie 15a 88610 Vuokatti	57		<i>Oppilaita vuosiluokilla 1-9</i>	757		<i>Oppilaita vuosiluokilla 1-6</i>	753
05032	Pohjavaaran koulu Pohjavaarantie 155 88490 Pohjavaara	47	08867	Kirkonkylän koulu Mannilantie 6A 89800 Suomussalmi kk	302	06409	Jokisillan koulu Jokisillantie 12 91800 Tyrnävä	22
05033	Pohjois-Tipaksen koulu Pohjois-Tipaksentie 16 88600 Sotkamo	36	05048	Ruukinkankaan koulu Ruukinkatu 5 89600 Suomussalmi	455	06410	Kirkkomännikön koulu Kirkkotie 3 91800 Tyrnävä	357
05022	Salmelan koulu Salmelantie 2 88600 Sotkamo	298	15	Lukiot	179	06412	Markkuun koulu Ängeslevän ylipääntie 6 91800 Tyrnävä	27
05036	Sapsokosken koulu Sapsoperäntie 107 88600 Sotkamo	34	00771	Suomussalmen lukio Ruukinkatu 3 89600 Suomussalmi	179	06413	Murron koulu Simontaival 6-8 91800 Tyrnävä	286
05039	Soidinvaaran koulu Sumsantie 85 88600 Sotkamo	47	02256	Kianta-Opisto PL 40 89601 Suomussalmi	1 400	04512	Temmeksen koulu Temmeksen koulutie 9 91950 Temmes	61
05042	Tipasojan koulu Tipasojantie 71 88600 Sotkamo	29	64	Kansalaisopistot	1 400		<i>Oppilaita vuosiluokilla 7-9</i>	327
05045	Tuhkakylän koulu Jormasjärventie 2 88120 Tuhkakylä	26	02256	Kianta-Opisto PL 40 89601 Suomussalmi	1 400	06408	Kuulammen koulu Tupostie 4 91800 Tyrnävä	327
05044	Vuokatin koulu Kuikkalammentie 1 88610 Vuokatti	116	832	Taivalkoski		<hr/>		
	<i>Oppilaita vuosiluokilla 1-9</i>	554	11	Peruskoulut	730	889	Utajärvi	
05046	Tenetin koulu Opintie 2 88610 Vuokatti	554		<i>Oppilaita vuosiluokilla 1-6</i>	175	11	Peruskoulut	469
15	Lukiot	323	06848	Hutun peruskoulu Jokijärventie 323 A 93540 Tyrövaara	65		<i>Oppilaita vuosiluokilla 1-6</i>	308
00768	Sotkamon lukio PL 24 88601 Sotkamo	323	04607	Inkeen peruskoulu Inkeentie 32 A 93470 Inget	30	06418	Ahmaksen koulu Ahmasjärventie 2 91660 Ahmas	42
62	Liikunnan koulutuskeskukset	34	04398	Jurmun peruskoulu Jurmuntie 17 B 93420 Jurmu	28	06422	Kirkonkylän koulu Kirkkotie 32 91600 Utajärvi	226
01768	Vuokatin urheiluoipisto Opistontie 1 88615 Vuokatin Urheiluoipis	34	04509	Metsäkylän peruskoulu Vanhalantie 13 B 93590 Vanhala	52	06425	Sangin koulu Puutturintie 5 91620 Sanginkylä	40
64	Kansalaisopistot	1 500		<i>Oppilaita vuosiluokilla 1-9</i>	555		<i>Oppilaita vuosiluokilla 7-9</i>	161
02253	Sotkamon kansalaisopisto PL 24 88601 Sotkamo	1 500	04511	Kirkonkylän peruskoulu Opintie 1 C 93400 Taivalkoski	555	06417	Keskuskoulu Laitilantie 8 91600 Utajärvi	161
<hr/>			12	Peruskoulun erityiskoulut	13	15	Lukiot	76
777	Suomussalmi		04510	Vaaran peruskoulu Opintie 1 C 93400 Taivalkoski	13	00533	Utajärven lukio Laitilantie 8 91600 Utajärvi	76
11	Peruskoulut	1 082	15	Lukiot	109			
	<i>Oppilaita vuosiluokilla 1-6</i>	325	00850	Taivalkosken lukio Opintie 3 93400 Taivalkoski	109			
05071	Haukilan koulu Kuhmontie 135 89600 Suomussalmi	23						

4 Oulun lääni – Uleåborgs län

Tunnus Kod	Nimi Namn	Opiskelijoita Studeraende 20.9.2005	Tunnus Kod	Nimi Namn	Opiskelijoita Studeraende 20.9.2005	Tunnus Kod	Nimi Namn	Opiskelijoita Studeraende 20.9.2005
785 Vaala			940 Vuolijoki			977 Ylivieska		
11	Peruskoulut	437	11	Peruskoulut	348	11	Peruskoulut	1 744
	<i>Oppilaita vuosiluokilla 1-6</i>	271		<i>Oppilaita vuosiluokilla 1-6</i>	243		<i>Oppilaita vuosiluokilla 1-6</i>	1 179
05235	Jaalangan koulu Jaalangantie 97 91740 Jaalanka	26	05271	Kirkonkylän peruskoulu Ouluntie 2 88270 Vuolijoki	77	06453	Katajan koulu Katajantie 23 84100 Ylivieska	206
05243	Oulujärven koulu Vaalantie 14 91700 Vaala	164	05268	Otanmäen peruskoulu (vl. 1-6) Uunimiehentie 8 88200 Otanmäki	90	06455	Kiviojan koulu Kiviojantie 16 84100 Ylivieska	94
05241	Pelson ympäristökoulu Pelson koulutie 23 92810 Pelsonsuo	19	05267	Vuottolahden peruskoulu Vuottolahdentie 1089 88210 Vuottolahti	76	06456	Löytyn ympäristökoulu Löytyntie 347 84880 Ylivieska	15
05244	Veneheiton koulu Veneheitontie 790 92830 Veneheitto	62		<i>Oppilaita vuosiluokilla 7-9</i>	105	06457	Niemelän koulu Niemelänkyläntie 353 84100 Ylivieska	78
	<i>Oppilaita vuosiluokilla 1-9</i>	166	05266	Otanmäen peruskoulu (vl. 7-9) Uunimiehentie 8 88200 Otanmäki	105	06458	Ojakylän koulu Perkkiöntie 50 84100 Ylivieska	41
05233	Vaalan yläkoulu Vaalantie 14 91700 Vaala	166	15 Lukiot		51	06454	Päivärinnan koulu Koulukatu 2A 84100 Ylivieska	296
15 Lukiot		122	00534	Vuolijoen lukio Uunimiehentie 8 88200 Otanmäki	51	08928	Rahkolan koulu Hakalahdenkatu 8 84100 Ylivieska	173
00888	Vaalan lukio Järvikyläntie 5 91700 Vaala	122	972 Yli-Ii			06459	Rannan koulu Lampintie 23 84100 Ylivieska	86
64 Kansalaisopistot		460	11 Peruskoulut		421	06460	Raudaskosken koulu Raudaskoskentie 7 84880 Ylivieska	105
02244	Oulujärven kansalaisopisto Järvikyläntie 5 91700 Vaala	460		<i>Oppilaita vuosiluokilla 1-6</i>	117	06461	Tuomelan koulu Rajaniementie 3 84460 Ylivieska	20
926 Vihanti			06428	Jakun koulu Jakuntie 85 A 1 91210 Jakkukylä	78	06462	Vähäkankaan koulu Vähäkankaantie 622 84540 Ylivieska	65
11 Peruskoulut		497	06435	Tannilan koulu Tannilantie 1472 91240 Tannila	39		<i>Oppilaita vuosiluokilla 7-9</i>	565
	<i>Oppilaita vuosiluokilla 1-6</i>	336		<i>Oppilaita vuosiluokilla 1-9</i>	304	06449	Jokirannan koulu Visalantie 5 84100 Ylivieska	565
06498	Alpuan koulu Luohuantie 35 86460 Alpuu	64	06586	Yli-Iin Keskuskoulu Tulisijantie 4 91200 Yli-Ii	304	15 Lukiot		427
06499	Kirkonkylän koulu Nujulanperäntie 2 86400 Vihanti	139	973 Ylikiiminki			00947	Ylivieskan lukio Hakalahdenkatu 8 84100 Ylivieska	427
06500	Korvenkylän koulu Korvenaho 37 86360 Ilveskorpi	40	11 Peruskoulut		495	21 Ammatilliset oppilaitokset		295
06502	Lampinsaaren koulu Kaivoskatu 9 86440 Lampinsaari	93		<i>Oppilaita vuosiluokilla 1-6</i>	300	02534	Ylivieskan seudun ammattiopisto PL 124 84101 Ylivieska	295
	<i>Oppilaita vuosiluokilla 7-9</i>	161	06443	Kirkonkylän koulu Koulutie 1 91300 Ylikiiminki	143	61 Musiikkioppilaitokset		713
06496	Vihannin yläaste Koulutie 6 86400 Vihanti	161	06447	Pohjoiskulman koulu Someroaarantie 21 91310 Arkala	31	01986	Ylivieskan seudun musiikkiop. Koulukatu 2 84100 Ylivieska	713
15 Lukiot		81	06445	Vepsän koulu Kokontie 26 91300 Ylikiiminki	38	63 Kansanopistot		210
00918	Vihannin lukio Koulutie 6 86400 Vihanti	81	06446	Vesalan koulu Koulukuja 11 91300 Ylikiiminki	88	01677	Raudaskylän Kristill. Opisto Opistontie 4-6 84880 Ylivieska	210
				<i>Oppilaita vuosiluokilla 7-9</i>	195	64 Kansalaisopistot		2 700
			06437	Harjurinteen koulu Opinkuja 4 91300 Ylikiiminki	195	02255	Ylivieskan kansalaisopisto Valtakatu 4 84100 Ylivieska	2 700

Tunnus Kod	Nimi Namn	Opiskelijoita Studeraende 20.9.2005	Tunnus Kod	Nimi Namn	Opiskelijoita Studeraende 20.9.2005	Tunnus Kod	Nimi Namn	Opiskelijoita Studeraende 20.9.2005
---------------	--------------	---	---------------	--------------	---	---------------	--------------	---

5 Lapin lääni – Lapplands län

047 Enontekiö			64 Kansalaisopistot	1 200	64 Kansalaisopistot	3 200
11 Peruskoulut	233		02258 Inarin kansalaisopisto	1 200	02261 Kemin työväenopisto	2 300
<i>Oppilaita vuosiluokilla 1-6</i>	53		PL 60 99801 Ivalo		Marina Takalon katu 3 94100 Kemi	
04019 Kaaresuvannon koulu	33		99 Muut oppilaitokset	277	02272 Toivola-Luotolan kansalaisop.	900
Syväjärventie 32 99470 Karessuvanto			01772 Saamelaisalueen koulutuskeskus	277	Ouluntie 36 94700 Kemi	
04023 Peltovuoman koulu	20		PL 50 99871 Inari			
Ounastie 3111 99420 Peltovuoma						
<i>Oppilaita vuosiluokilla 1-9</i>	180		240 Kemi		320 Kemijärvi	
04026 Enontekiön yläaste	156		11 Peruskoulut	2 146	11 Peruskoulut	831
Puistomäentie 3 99400 Enontekiö			<i>Oppilaita vuosiluokilla 1-6</i>	540	<i>Oppilaita vuosiluokilla 1-6</i>	490
03373 Kilpisjärven koulu	24		04084 Kivikon koulu	218	04063 Kallaan koulu	120
Tsahkalluokta 99490 Kilpisjärvi			Kiveliönkatu 31 94600 Kemi		Koulutie 1 98440 Kallaanvaara	
15 Lukiot	45		04085 Koivuharjun koulu	86	04054 Kuumaniemen koulu	152
00497 Enontekiön lukio	45		Koivuharjankatu 21 94100 Kemi		Kuumaniemenkatu 2 98100 Kemijärvi	
Puistomäentie 2 99400 Enontekiö			04089 Pajusaaren koulu	81	04072 Soppelan koulu	40
64 Kansalaisopistot	330		Pajusaarentie 94300 Kemi		Kaisankankaantie 87 98400 Isokylä	
02257 Enontekiön kansalaisopisto	330		03257 Takajärven koulu	155	04055 Särkelän koulu	113
Ounastie 165 99400 Enontekiö			Oklaholmankatu 18 94700 Kemi		Seminaarinkatu 7 98120 Kemijärvi	
			<i>Oppilaita vuosiluokilla 1-9</i>	1 606	04056 Tohmon koulu	45
148 Inari			06855 Hepolan koulu	259	Rajakatu 7 98310 Kemijärvi	
11 Peruskoulut	826		Satamalehdontie 2 94830 Kemi		04075 Vuostimon koulu	20
<i>Oppilaita vuosiluokilla 1-6</i>	506		04082 Karihaaran koulu	425	Opintie 17 98360 Vuostimo	
04030 Inarin ala-asteen koulu	86		Karppinpolku 2 94200 Kemi		<i>Oppilaita vuosiluokilla 7-9</i>	341
Inarintie 42 99870 Inari			04078 Sauvosaaren koulu	350	04060 Isokylän koulu	171
04031 Ivalon ala-asteen koulu	370		Valtakatu 65 94100 Kemi		Koulukuja 15 98400 Isokylä	
Koppelontie 4 99800 Ivalo			04079 Syväkankaan koulu	572	04051 Lepistön koulu	170
04039 Törmäsen koulu	50		Kulmatie 7 94700 Kemi		Särkeläntie 9 98120 Kemijärvi	
Rovaniementie 770 99800 Ivalo			15 Lukiot	880	12 Peruskoulun erityiskoulut	39
<i>Oppilaita vuosiluokilla 7-9</i>	296		00544 Kemin aikuislukio	344	04058 Sepänmäen koulu	39
04028 Inarin yläasteen koulu	45		Sankarikatu 13-15 94100 Kemi		Koulukatu 2 98120 Kemijärvi	
Saarikoskentie 4 99870 Inari			00272 Kemin lyseon lukio	536	15 Lukiot	202
04041 Ivalon yläasteen koulu	251		Sankarikatu 13-15 94100 Kemi		00271 Kemijärven lukio	202
Rantatie 10 99800 Ivalo			21 Ammatilliset oppilaitokset	1 705	Hillatie 6 98100 Kemijärvi	
<i>Oppilaita vuosiluokilla 1-9</i>	24		02992 Kemi-Tornion ammattiopisto	1 705	21 Ammatilliset oppilaitokset	341
03575 Sevettijärven koulu	24		PL 505 94101 Kemi		02523 Kemijärven ammattiopisto	341
Sevettijärventie 9076 99800 Ivalo			41 Ammattikorkeakoulu	2 943	Lepistöntie 1 98120 Kemijärvi	
15 Lukiot	131		02505 Kemi-Tornion ammattikorkeak.	2 943	24 Ammatill.aikuiskoulutuskesk.	117
00161 Ivalon lukio	131		PL 505 94101 Kemi		02553 Kemijärven amm.aik.koul.keskus	117
PL 119 99801 Ivalo			61 Musiikkioppilaitokset	627	Myllylammentie 23 98120 Kemijärvi	
			01955 Länsi-Pohjan musiikkiopisto	627	61 Musiikkioppilaitokset	324
			Meripuistokatu 19 94100 Kemi		01954 Koillis-Lapin musiikkiopisto	324
					Hietaniemenkatu 3 98100 Kemijärvi	

5 Lapin lääni – Lapplands län

Tunnus Kod	Nimi Namn	Opiskelijoita Studerande 20.9.2005	Tunnus Kod	Nimi Namn	Opiskelijoita Studerande 20.9.2005	Tunnus Kod	Nimi Namn	Opiskelijoita Studerande 20.9.2005
64	Kansalaisopistot	1 300	04125	Tepsan koulu Rovanpääntie 4 99280 Tepsa	15	498	Muonio	
02259	Kemijärven kansalaisopisto Vapaudenkatu 8 98100 Kemijärvi	1 300		<i>Oppilaita vuosiluokilla 7-9</i>	231	11	Peruskoulut	300
<hr/>			04107	Kittilän yläaste Valtatie 9 A 99100 Kittilä	231		<i>Oppilaita vuosiluokilla 1-6</i>	209
241	Keminmaa		15	Lukiot	117	04149	Muonion koulu Opintie 3 99300 Muonio	149
11	Peruskoulut	1 150	00280	Kittilän lukio Valtatie 11 A 99100 Kittilä	117	04151	Särkijärven koulu Pallaksentie 9 99300 Muonio	33
	<i>Oppilaita vuosiluokilla 1-6</i>	750	21	Ammatilliset oppilaitokset	158	04152	Ylimuonion koulu Koulupolku 10 99310 Yli-Muonio	27
04096	Kirkonmäen koulu Rovaniementie 31 94400 Keminmaa	207	02578	Levi-instituutti Valtatie 82 99100 Kittilä	158		<i>Oppilaita vuosiluokilla 7-9</i>	91
04098	Lassilan koulu Koulutie 2 94450 Keminmaa	260	64	Kansalaisopistot	1 950	04145	Muonion yläkoulu Opintie 8 99300 Muonio	91
04099	Liedakkalan koulu Rovaniementie 763 95310 Liedakkala	73	02262	Kittilän kansalaisopisto Valtatie 15 99100 Kittilä	1 950	15	Lukiot	71
04100	Maulan koulu Pykälätie 2 95365 Maula	27	<hr/>			00466	Muonion lukio PL 111 99301 Muonio	71
04101	Pöyhön koulu Tasasentie 9 94500 Lautiosaari	183	273	Kolari		64	Kansalaisopistot	470
	<i>Oppilaita vuosiluokilla 7-9</i>	400	11	Peruskoulut	421	02302	Muonion kansalaisopisto PL 25 99301 Muonio	470
04104	Keminmaan keskuskoulu Rovaniementie 31 94400 Keminmaa	400		<i>Oppilaita vuosiluokilla 1-6</i>	250	<hr/>		
15	Lukiot	260	04128	Kolarin ala-aste PL 36 95901 Kolari	119	583	Pelkosenniemi	
00474	Keminmaan lukio Rovaniementie 31 94400 Keminmaa	260	04129	Kurtakon ala-aste Kurtakontie 186 95990 Kurtakko	24	11	Peruskoulut	94
64	Kansalaisopistot	960	04135	Sieppijärven ala-aste Sisuntie 2 95800 Sieppijärvi	50		<i>Oppilaita vuosiluokilla 1-9</i>	94
02260	Keminmaan kansalaisopisto Rovaniementie 31 94400 Keminmaa	960	04136	Vaattojärven ala-aste Vaattojärventie 118b 95830 Vaattojärvi	26	04154	Pelkosenniemen koulu Koulutie 9 98500 Pelkosenniemi	94
<hr/>			04141	Äkäslompolon ala-aste Koulutie 2 95970 Äkäslompolo	31	15	Lukiot	6
261	Kittilä			<i>Oppilaita vuosiluokilla 7-9</i>	171	00498	Pelkosenniemen lukio Koulutie 9 98500 Pelkosenniemi	6
11	Peruskoulut	701	04143	Kolarin yläaste PL 36 95901 Kolari	171	<hr/>		
	<i>Oppilaita vuosiluokilla 1-6</i>	470	12	Peruskoulun erityiskoulut	13	854	Pello	
04108	Alakylän koulu Rovaniementie 3491 97470 Alakylä	43	04142	Jokijalan koulu PL 36 95901 Kolari	13	11	Peruskoulut	501
04111	Kaukosen koulu Kylätie 46 99110 Kaukonen	30	15	Lukiot	63		<i>Oppilaita vuosiluokilla 1-6</i>	304
04118	Kuivasalmen koulu Kiustalantie 3500 A 99250 Kiustala	13	00455	Kolarin lukio PL 36 95901 Kolari	63	04164	Lankojärven koulu Länsipuolentie 42 A 95770 Lankojärvi	38
04120	Könkään koulu Koulutie 19 99140 Königäs	16	64	Kansalaisopistot	740	04165	Lempeän koulu Väylänvarrentie 27 95700 Pello	39
04115	Lukkarin koulu Valtatie 7A 99100 Kittilä	239	02263	Kolarin kansalaisopisto PL 76 95901 Kolari	740	04166	Pellon koulu Opintie 7 95700 Pello	167
04122	Raattaman koulu Ounasjoentie 5463 99340 Raattama	15	<hr/>			04168	Ruuhijärven koulu Meltauksentie 217 97335 Ruuhivaara	17
04123	Sirkan koulu Ounasjoentie 23 99130 Sirkka	99				04171	Turtolan koulu Torniontie 148 95645 Turtola	43

Tunnus Kod	Nimi Namn	Opiskelijoita Studerande 20.9.2005	Tunnus Kod	Nimi Namn	Opiskelijoita Studerande 20.9.2005	Tunnus Kod	Nimi Namn	Opiskelijoita Studerande 20.9.2005
	<i>Oppilaita vuosiluokilla 7-9</i>	197	04203	Kuhan koulu	55	03341	Syväsenvaaran koulu	250
04158	Pellon yläaste Koulutie 16 95700 Pello	197		Kuhantie 2 C 97700 Ranua			Aapatie 2 96910 Rovaniemi	
			04204	Kuukasjärven koulu	28	04261	Taipaleen koulu	68
				Kuukasjärvenkoulutie 2 A 97780 Kuukasjärvi			Taipaleentie 65 97670 Kivitaipale	
15 Lukiot		106	04210	Ruonan koulu	25	04262	Tapion koulu	23
00640	Pellon lukio Ahjotie 8 95700 Pello	106		Ruonan koulutie 2 97715 Raiskio			Tapionmutka 36 97280 Tapio	
				<i>Oppilaita vuosiluokilla 7-9</i>	276	04269	Vikajärven koulu	34
64 Kansalaisopistot		700	04217	Ranuan yläaste	276		Liikekuja 3 97510 Vikajärvi	
02264	Pellon kansalaisopisto PL 41 95701 Pello	700		Pappilantie 4 97700 Ranua		04271	Ylikylän koulu	304
							Ylikyläntie 23 96800 Rovaniemi	
			15 Lukiot		123	04272	Ylinamman koulu	14
614 Posio			00735	Ranuan lukio	123		Jäntintie 3 97530 Yli-Nampa	
				Pappilantie 9 97700 Ranua			<i>Oppilaita vuosiluokilla 7-9</i>	837
11 Peruskoulut		433	63 Kansanopistot		92	04275	Muurolan yläaste	237
	<i>Oppilaita vuosiluokilla 1-6</i>	280	02317	Ranuan kr. kansanopisto	92		Kemintie 2471 97140 Muurola	
04173	Aholan koulu Ahosentie 4 97900 Posio	150		Kansanopistontie 6 A 97700 Ranua		04276	Napapiirin yläaste	600
04178	Karjalaisenniemen koulu Maaninkavaarantie 147 A 97890 Karjalaisenniemi	30	64 Kansalaisopistot		750		Asematie 3 96900 Saarenkylä	
04181	Kuloharjun koulu Kuoliontie 1 97960 Kuloharju	22	02266	Ranuan kansalaisopisto	750		<i>Oppilaita vuosiluokilla 1-9</i>	438
04183	Lehtiniemen koulu Morottajantie 83 97840 Lehtiniemi	19		Aapiskuja 6 B 97700 Ranua		04259	Sinetän koulu	313
04186	Mourujärven koulu Maaninkavaarantie 352 97895 Mourujärvi	28	699 Rovaniemen mlk				Koulurinteentie 13 97220 Sinettä	
04193	Ylikitkan koulu Ajakkaniementie 5 B 97920 Suonankylä	31	11 Peruskoulut		3 284	04267	Yläkemijoen koulu	125
	<i>Oppilaita vuosiluokilla 7-9</i>	153		<i>Oppilaita vuosiluokilla 1-6</i>	2 009		Vanttauskuru 59 97625 Vanttauskoski	
04194	Posion yläkoulu Koulutie 2 97900 Posio	153	04279	Alakorkalon koulu	95	15 Lukiot		153
				Niskanperäankuja 18 96700 Rovaniemi		00525	Muurolan lukio	153
15 Lukiot		74	04233	Hirvaan koulu	54		Koulukaari 4 97140 Muurola	
00671	Posion lukio Koulutie 2 97900 Posio	74		Kemintie 1504 97130 Hirvas		21 Ammatilliset oppilaitokset		430
			04237	Kaukon koulu	68	02540	Lapin luonto-opisto	430
64 Kansalaisopistot		750		Paavalniementie 17 96400 Rovaniemi			Metsäruusuntie 18 96400 Rovaniemi	
02265	Posion kansalaisopisto Kirkkotie 1 97900 Posio	750	04238	Koskenkylän koulu	108	64 Kansalaisopistot		1 900
				Gunillantie 1 96600 Rovaniemi		02290	Rovaniemen mlk:n kansalaisop.	1 900
			04243	Meltauksen koulu	39		PL 8032 96101 Rovaniemi	
683 Ranua			04245	Muurolan koulu	118	698 Rovaniemi		
				Koulukaari 2 97140 Muurola		11 Peruskoulut		3 313
11 Peruskoulut		781	04247	Nivankylän koulu	53		<i>Oppilaita vuosiluokilla 1-6</i>	1 762
	<i>Oppilaita vuosiluokilla 1-6</i>	505		Nivankyläntie 213 96100 Rovaniemi		04224	Katajarannan koulu	271
04196	Asmuntin koulu Pudasjärventie 248 A 97700 Ranua	38	03618	Nivavaaran koulu	322		Poropolku 8 96400 Rovaniemi	
04198	Impiön koulu Impiöntie 33 A 97765 Impiö	41		Asematie 1 96900 Saarenkylä		04226	Korkaloaaran koulu	230
04201	Kirkonkylän koulu Aapiskuja 6 C 97700 Ranua	318	04248	Norvajärven koulu	20		PL 8216 96101 Rovaniemi	
				Ahventie 77 96900 Saarenkylä		04228	Lapin yliopiston harj.koulu	366
			04249	Oikaraisen koulu	52		PL 122 96101 Rovaniemi	
				Koulutie 17 97610 Oikarainen		08929	Ounasrinteen koulu	451
			04257	Rautiosaaren koulu	71		PL 8216 96101 Rovaniemi	
				Huhtavainiontie 4 97110 Rautionsaari		06892	Vaaranlammen koulu	360
			04258	Saaren koulu	316		PL 8216 96101 Rovaniemi	
				Uutelankuja 1 96900 Saarenkylä				

5 Lapin lääni – Lapplands län

Tunnus Kod	Nimi Namn	Opiskelijoita Studerande 20.9.2005	Tunnus Kod	Nimi Namn	Opiskelijoita Studerande 20.9.2005	Tunnus Kod	Nimi Namn	Opiskelijoita Studerande 20.9.2005
04230	Viirinkankaan koulu PL 8216 96101 Rovaniemi	84	42	Yliopistot	4 622	742	Savukoski	
	<i>Oppilaita vuosiluokilla 7-9</i>	1 077	01918	Lapin yliopisto PL 122 96101 Rovaniemi	4 622	11	Peruskoulut	125
04220	Korkalovaaran yläaste PL 8216 96101 Rovaniemi	448	61	Musiikkioppilaitokset	502		<i>Oppilaita vuosiluokilla 1-9</i>	125
04222	Ounaskosken yläaste PL 8216 96101 Rovaniemi	215	01962	Lapin musiikkiopisto Jorma Eton tie 8 B 96100 Rovaniemi	502	04305	Korvatunturin koulu Sauherrantie 23 B 98800 Savukoski	125
04221	Ounasvaaran yläaste Poropolku 7 96400 Rovaniemi	414	62	Liikunnan koulutuskeskukset	182	15	Lukiot	32
	<i>Oppilaita vuosiluokilla 1-9</i>	474	01773	Lapin urheiluoipisto Hiihtomajantie 2 96400 Rovaniemi	182	00483	Savukosken lukio Sauherrantie 23 B 98800 Savukoski	32
04350	Rantavitikan peruskoulu PL 8216 96101 Rovaniemi	353	63	Kansanopistot	322	751	Simo	
03546	Rovaniemen steinerkoulu Lähteentie 16 96400 Rovaniemi	121	01657	Rovala-opisto Rovala 5 96100 Rovaniemi	322	11	Peruskoulut	400
12	Peruskoulun erityiskoulut	113	64	Kansalaisopistot	2 340		<i>Oppilaita vuosiluokilla 1-6</i>	130
03687	Myllärin koulu Myllärintie 35 96400 Rovaniemi	27	02267	Rovaniemen kansalaisopisto Rovala 5 96100 Rovaniemi	2 340	04316	Maksniemen koulu Siikatie 95230 Maksniemi	112
04223	Ounaskosken koulu PL 8216 96101 Rovaniemi	86	66	Kesäyliopistot	721	04323	Ylikärpän koulu Ranuantie 451 95270 Ylikärppä	18
03587	Rovaniemen sairaalakoulu PL 8041 96101 Rovaniemi	..	09930	Lapin kesäyliopisto Hallituskatu 20 B 96100 Rovaniemi	721		<i>Oppilaita vuosiluokilla 1-9</i>	270
15	Lukiot	1 719	732	Salla		04324	Simon koulu Simontie 3 95200 Simo	270
00727	Korkalovaaran lukio Lapinkävijäntie 4 96100 Rovaniemi	303	11	Peruskoulut	425	15	Lukiot	111
00728	Lyseonpuiston lukio PL 8216 96201 Rovaniemi	578		<i>Oppilaita vuosiluokilla 1-6</i>	272	00789	Simon lukio Simontie 3 95200 Simo	111
00063	Ounasvaaran lukio Poropolku 7 96400 Rovaniemi	319	04284	Hautajärven ala-aste Karhujärventie 4 98995 Hautajärvi	45	64	Kansalaisopistot	830
00579	Rovaniemen aikuislukio Ruokasenkatu 18 96200 Rovaniemi	519	04289	Kelloselän koulu Saijantie 152 98920 Kellosekä	34	02268	Simon-Kuivaniemen kansalaisop. Ratatie 6 95200 Simo	830
21	Ammatilliset oppilaitokset	2 903	04294	Kirkonkylän ala-aste Kinttalanharju 3 98900 Salla	172	758	Sodankylä	
02541	Rovaniemen palvelualojen oppil. PL 2283 96201 Rovaniemi	1 084	04292	Kursun ala-aste Salmenkankaantie 4 B 98600 Kursu	21	11	Peruskoulut	1 124
02456	Rovaniemen tekninen amm.opp. Jokiväylä 9 96300 Rovaniemi	1 072		<i>Oppilaita vuosiluokilla 7-9</i>	153		<i>Oppilaita vuosiluokilla 1-6</i>	225
01307	Rovaniemen terv.-sos.alan opp. Porokatu 35 96400 Rovaniemi	747	04281	Sallan yläaste Kuusamontie 65 98900 Salla	153	04331	Kelujärven koulu Savukoskentie 2060 99620 Kelujärvi	30
24	Ammatill.aikuiskoulutuskesk.	583	12	Peruskoulun erityiskoulut	3	04332	Kersilön koulu Jussinvaarantie 13 99660 Kersilö	8
01614	Rovaniemen amm.aik.koul.keskus Jänkätie 1 96300 Rovaniemi	583	06858	Liinaharjun erityiskoulu Kinttalanharju 3 98900 Salla	3	04337	Orajärven koulu Huhanrannantie 12 99560 Orakylä	32
41	Ammattikorkeakoulut	3 412	15	Lukiot	78	04339	Raudanjoen koulu Raudanjoentie 110 99510 Raudanjoki	17
02538	Rovaniemen ammattikorkeakoulu Jokiväylä 13 96300 Rovaniemi	3 412	00785	Sallan lukio Kuusamontie 65 98900 Salla	78	04344	Sassalin koulu Sassalintie 8 99750 Sassali	45
			64	Kansalaisopistot	350	04342	Sattasen koulu Sattasentie 350 99650 Sattanen	28
			02284	Sallan kansalaisopisto Postipolku 3 98900 Salla	350	04345	Torvisen koulu Pyhä-Luostontie 26 99540 Torvinen	23

Tunnus Kod	Nimi Namn	Opiskelijoita Studerande 20.9.2005	Tunnus Kod	Nimi Namn	Opiskelijoita Studerande 20.9.2005	Tunnus Kod	Nimi Namn	Opiskelijoita Studerande 20.9.2005
04347	Vaalajärven koulu Kittiläntie 1618 99710 Vaalajärvi	42	64	Kansalaisopistot	906	00830	Tornion yhteislyseon lukio Hallituskatu 7 95400 Tornio	348
	<i>Oppilaita vuosiluokilla 1-9</i>	899	02270	Tervolan kansalaisopisto Keskustie 81 95300 Tervola	906	63	Kansanopistot	163
04326	Jeesiönrannan koulu Koulutie 2 99600 Sodankylä	455	851 Tornio			01669	Peräpohjolan opisto Kivirannantie 13-15 95410 Kiviranta	163
04290	Kitisenrannan koulu Vasantie 11 99600 Sodankylä	346	11	Peruskoulut	2 586	64	Kansalaisopistot	1 800
04504	Lokan koulu Ikosentie 15 99645 Lokka	15		<i>Oppilaita vuosiluokilla 1-6</i>	1 314	02271	Tornion kansalaisopisto Seminaarinkatu 14 95430 Tornio	1 800
04374	Syvjäjärven koulu Urheilukentäntie 4 99740 Syväjärvi	46	04370	Hannulan koulu Hannulankatu 2 95420 Tornio	329	99	Muut oppilaitokset	2 013
04349	Vuotson koulu Ivalontie 8716 99690 Vuotso	37	04005	Kaakamon koulu Laivaniementie 1079 94430 Kaakamo	106	02567	Länsi-Lapin ammatti-instit. Urheilukatu 6 95400 Tornio	2 013
15	Lukiot	234	04007	Kivirannan koulu Tapiolantie 8 95410 Kiviranta	223	890 Utsjoki		
00765	Sodankylän lukio Juontotie 33 F 99600 Sodankylä	234	03567	Kokkokankaan koulu Holmantie 21 95450 Tornio	249	11	Peruskoulut	127
21	Ammatilliset oppilaitokset	325	04009	Kyläjoen koulu Laivaniementie 32 95440 Kyläjoen	111		<i>Oppilaita vuosiluokilla 1-6</i>	20
02566	Sodankylän ammatti-instituutti Kaarrostie 10-12 99600 Sodankylä	325	04012	Näätisaaren koulu Näätisaarentie 166 95450 Tornio	57	04375	Nuorgamin koulu Koulu 99990 Nuorgam	20
64	Kansalaisopistot	800	04013	Pirkkiön koulu Aittamäentie 25 95470 Pirkkiö	49		<i>Oppilaita vuosiluokilla 1-9</i>	107
02269	Sodankylän kansalaisopisto Kaarrostie 10-12 99600 Sodankylä	800	05596	Seminaarin koulu Seminaarinkatu 16 95430 Tornio	111	03573	Karigasniemen koulu Koulu 99950 Karigasniemi	47
845 Tervola			04016	Vojakkalan koulu Ylirantatie 7 95500 Vojakkala	41	08879	Utsjokisuun koulu PL 41 99981 Utsjoki	60
11	Peruskoulut	501	03485	Yliläkan koulu Koulutie 10 95400 Tornio	38	15	Lukiot	37
	<i>Oppilaita vuosiluokilla 1-6</i>	181		<i>Oppilaita vuosiluokilla 7-9</i>	611	00487	Utsjoen Saamelaislukio PL 41 99981 Utsjoki	37
04353	Kaisajoen koulu Tuunivaarantie 36 95330 Kaisajoki	49	04368	Putaan koulu Hannulankatu 2 95420 Tornio	394	64	Kansalaisopistot	45
04354	Koivun koulu Nelostie 3747 95355 Koivu	28	04369	Suensaaren koulu Hallituskatu 7 95400 Tornio	217	02295	Utsjoen kansalaisopisto PL 41 99981 Utsjoki	45
04358	Lehmikummun koulu Kivalontie 1465 94500 Lautiosaari	22		<i>Oppilaita vuosiluokilla 1-9</i>	661	976 Ylitornio		
04359	Louen koulu Louesaarentie 19 95340 Loue	45	04002	Arpelan koulu Arpelantie 200 95590 Arpela	144	11	Peruskoulut	609
04360	Mattisen koulu Mattinen 95300 Tervola	37	04043	Karungin koulu Jokivarrentie 2369 95530 Karunki	211		<i>Oppilaita vuosiluokilla 1-6</i>	228
	<i>Oppilaita vuosiluokilla 1-9</i>	320	08862	Raumon koulu Raumontie 100 95420 Tornio	306	04384	Kaulirannan ala-aste Rantakyläntie 575 95635 Kaulinranta	101
04351	Lapinniemen koulu Itäpuolentie 1545 95300 Tervola	320	12	Peruskoulun erityiskoulut	62	04388	Mellakosken ala-aste Sihtuunantie 17 95690 Mellakoski	32
15	Lukiot	76	04003	Tornionseudun koulu Seminaarinkatu 16 95400 Tornio	62	04390	Nuotiorannan koulu Torniontie 325 95600 Ylitornio	66
00849	Tervolan lukio Lukiotie 2 95300 Tervola	76	15	Lukiot	577	04702	Raanujärven ala-aste Kyläniementie 153 97250 Raanujärvi	29
			00829	Putaan lukio Hannulankatu 2 95420 Tornio	229		<i>Oppilaita vuosiluokilla 1-9</i>	381
						04397	Ainiovaaran peruskoulu Parkkitie 3 95600 Ylitornio	381

5 Lapin lääni – Lapplands län

Tunnus Kod	Nimi Namn	Opiskelijoita Studeraende 20.9.2005	Tunnus Kod	Nimi Namn	Opiskelijoita Studeraende 20.9.2005	Tunnus Kod	Nimi Namn	Opiskelijoita Studeraende 20.9.2005
15	Lukiot	106	63	Kansanopistot	64	64	Kansalaisopistot	800
00946	Ylitornion yhteiskoulun lukio Parkkitie 95600 Ylitornio	106	01699	Ylitornion kristillinen opisto Alkkulanraitti 2 95600 Ylitornio	64	02273	Ylitornion kansalaisopisto PL 38 95601 Ylitornio	800

Tunnus Kod	Nimi Namn	Opiskelijoita Studerande 20.9.2005	Tunnus Kod	Nimi Namn	Opiskelijoita Studerande 20.9.2005	Tunnus Kod	Nimi Namn	Opiskelijoita Studerande 20.9.2005
---------------	--------------	--	---------------	--------------	--	---------------	--------------	--

6 Ahvenanmaa – Åland

035 Brändö			076 Hammarland			438 Lumparland		
11	Peruskoulut	59	11	Peruskoulut	100	11	Peruskoulut	27
	<i>Oppilaita vuosiluokilla 1-6</i>	6		<i>Oppilaita vuosiluokilla 1-6</i>	100		<i>Oppilaita vuosiluokilla 1-6</i>	27
08930	Lappo skola Lappoby 22840 Lappo	6	06869	Näfsby lägstadium Krokgränd 8 22240 Hammarland	100	06878	Lumparlands lägstadium Klemetsby 22630 Lumparland	27
	<i>Oppilaita vuosiluokilla 1-9</i>	53						
06859	Brändö låg- och högstadium Brändö by 22920 Brändö	53	170 Jomala			478 Maarianhamina		
			11	Peruskoulut	717	11	Peruskoulut	1 096
				<i>Oppilaita vuosiluokilla 1-6</i>	315		<i>Oppilaita vuosiluokilla 1-6</i>	460
043 Eckerö			03348	Södersunda lägstadium Södersunda 22130 Gottby	83	06882	Ytternäs lägstadium Västra Ytternäsvägen 22100 Mariehamn	262
11	Peruskoulut	65	06871	Vikingaåsens lägstadium Prästgården 22150 Jomala	232	06883	Övernäs lägstadium Neptunigatan 23 22100 Mariehamn	198
	<i>Oppilaita vuosiluokilla 1-6</i>	65		<i>Oppilaita vuosiluokilla 7-9</i>	402		<i>Oppilaita vuosiluokilla 7-9</i>	227
06863	Eckerö lägstadium Käringsundsvägen 16 22270 Eckerö	65	06873	Kyrkby högstadium PB 5 22151 Jomala	402	06880	Övernäs högstadium Västra skolgatan 4 22100 Mariehamn	227
060 Finström							<i>Oppilaita vuosiluokilla 1-9</i>	409
11	Peruskoulut	399	21	Ammatilliset oppilaitokset	40	03376	Strandnäs skola Nabbvägen 1 22100 Mariehamn	409
	<i>Oppilaita vuosiluokilla 1-6</i>	142	01510	Ålands naturbruksskola Jomalagårdsvägen 16 22150 Jomala	40			
03249	Källbo skola Godbyvägen 1416 22410 Godby	140	295 Kumlinge					
06866	Pålsböle lägstadium Bastövägen 7 22310 Pålsböle	2	11	Peruskoulut	32			
	<i>Oppilaita vuosiluokilla 1-9</i>	257		<i>Oppilaita vuosiluokilla 1-9</i>	32	15	Lukiot	450
06865	Godby högstadium Box 2 22411 Godby	257	06875	Kumlinge låg- och högstadium 22820 Kumlinge	32	00962	Ålands lyceum PB 74 22101 Mariehamn	450
63	Kansanopistot	57	318 Kökar			21	Ammatilliset oppilaitokset	716
01701	Ålands folkhögskola 22310 Pålsböle	57	11	Peruskoulut	33	01279	Ålands handelsläroverk PB 42 22101 Mariehamn	96
062 Föglö				<i>Oppilaita vuosiluokilla 1-9</i>	33	01419	Ålands hotell-restaurangskola Strandgatan 1 A 22100 Mariehamn	103
11	Peruskoulut	59	06876	Kökars låg- och högstadium Karlby 22730 Kökar	33	01573	Ålands sjömansskola PB 52 22101 Mariehamn	137
	<i>Oppilaita vuosiluokilla 1-9</i>	59				02526	Ålands vårdinstitut PB 127 22101 Mariehamn	100
06867	Föglö grundskola Degerby 22710 Föglö	59	417 Lemland			01110	Ålands yrkesskola PB 70 22101 Mariehamn	280
065 Geta			11	Peruskoulut	135			
	<i>Oppilaita vuosiluokilla 1-6</i>	25		<i>Oppilaita vuosiluokilla 1-6</i>	135	41	Ammattikorkeakoulut	372
06868	Geta lägstadium Vestergeta 22340 Geta	25	06877	Lemlands lägstadium Skolvägen 3 22610 Lemland	135	10031	Högskolan på Åland PB 1010 22101 Mariehamn	372
						61	Musiikkioppilaitokset	252
						10004	Ålands musikinstitut Grindmattesvägen 7 22100 Mariehamn	252

6 Ahvenanmaa – Åland

Tunnus Kod	Nimi Namn	Opiskelijoita Studerande 20.9.2005	Tunnus Kod	Nimi Namn	Opiskelijoita Studerande 20.9.2005	Tunnus Kod	Nimi Namn	Opiskelijoita Studerande 20.9.2005
64	Kansalaisopistot	2 380	766	Sottunga		21	Ammatilliset oppilaitokset	11
02336	Medborg.instit. i Mariehamn Styrmansgatan 1 22100 Mariehamn	2 380	11	Peruskoulut	14	02596	Ålands hantverksskola Tosarby 22520 Kastelholm	11
<hr/>				<i>Oppilaita vuosiluokilla 1-9</i>	14	<hr/>		
736	Saltvik		06886	Sottunga låg- och högstadium 22720 Sottunga	14	941	Vårdö	
11	Peruskoulut	125	<hr/>			11	Peruskoulut	26
	<i>Oppilaita vuosiluokilla 1-6</i>	125	771	Sund			<i>Oppilaita vuosiluokilla 1-6</i>	26
06884	Rangsby lågstadium Rangsby 22430 Saltvik	57	11	Peruskoulut	2	06889	Vårdö lågstadium Lövövågen 27 22550 Vårdö	26
06885	Ödkarby lågstadium Ödkarby grundskola 22320 Ödkarby	68		<i>Oppilaita vuosiluokilla 1-6</i>	2	<hr/>		
			06888	Sunds lågstadium Finby 22530 Sund	2	<hr/>		

3 *Oppilaitokset oppilaitostyypeittäin 2005
(ei sisällä peruskouluja)
Läroanstalter efter läroanstaltstyp 2005
(exkl. grundskolor)*

Läänikoodit sivulla 248 – Länskoderna på sidan 248.

Maakuntakoodit sivulla 248 – Landskapskoderna på sidan 248.

Opetuskielikoodit sivulla 246 – Koderna för undervisningsspråk på sidan 246.

Oppilaitokset oppilaitostyypeittäin 2005 – Läroanstalter efter läroanstaltstyp 2005

Tunnus Kod	Nimi Namn	Kunta Kommun	Lääni Län	Opetuskieli Undervis- ningsspråk	Omistaja Ägare	Tunnus Kod	Nimi Namn	Kunta Kommun	Lääni Län	Opetuskieli Undervis- ningsspråk	Omistaja Ägare
15 Lukiot						00100	Hämeenlinnan lyseon lukio	109	1	1	3
00576	Alajärven aikuislukio	005	2	1	3	00001	Härmän lukio	004	2	1	3
00002	Alajärven lukio	005	2	1	3	00151	Iin lukio	139	4	1	3
00003	Alavuden lukio	010	2	1	3	00152	Iisalmen lyseo ja aikuislukio	140	3	1	3
00004	Alppilan lukio	091	1	1	3	00154	Iitin lukio	142	1	1	3
00516	Anjalankosken lukio	754	1	1	3	00155	Ikaalisten yhteiskoulun lukio	143	2	1	3
00007	Arkadian yhteislyseon lukio	543	1	1	1	00156	Ilmajoen lukio	145	2	1	3
00009	Askolan lukio	018	1	1	3	00157	Ilojansin lukio	146	3	1	3
00008	Aurajoen lukio	853	2	1	3	00158	Imatran yhteislukio	153	1	1	3
00024	Borgå gymnasium	638	1	2	3	00550	Itäkeskuksen aikuislukio	091	1	1	3
00026	Brändö gymnasium	091	1	2	3	00670	Itäkeskuksen lukio	091	1	1	3
00577	Cygnaeus-lukio	179	2	1	3	00161	Ivalon lukio	148	5	1	3
00316	Eiran aikuislukio	091	1	1	1	00191	Jakobstads gymnasium	598	2	2	3
00036	Ekenäs gymnasium	835	1	2	3	00192	Jalasjärven lukio	164	2	1	3
00046	Elimäen lukio	044	1	1	3	00667	Joensuun Niinivaaran lukio	167	3	1	3
00037	Elisenvaaran lukio	636	2	1	3	00195	Joensuun lyseon lukio	167	3	1	3
00045	Enon lukio	045	3	1	3	00196	Joensuun yhteiskoulun lukio	167	3	1	3
00497	Enontekiön lukio	047	5	1	3	00197	Jokelan lukio	858	1	1	3
00594	Erkko-lukio	560	1	1	3	00537	Joroisten lukio	171	3	1	3
00545	Espoon aikuislukio	049	1	1	3	00198	Joutsan lukio	172	2	1	3
00039	Espoon yhteislyseon lukio	049	1	1	3	00199	Joutsenon lukio	173	1	1	3
00093	Espoonlahden lukio	049	1	1	3	00200	Juankosken lukio	174	3	1	3
00486	Etelä-Seinäjoen lukio	743	2	1	3	00201	Juhana Herttuan lukio	853	2	1	3
00494	Etelä-Tapiolan lukio	049	1	1	3	00209	Jurvan lukio	175	2	1	3
00845	Etu-Töölön lukio	091	1	1	3	00210	Juuan lukio	176	3	1	3
00042	Eurajoen lukio	051	2	1	3	00202	Juvan lukio	178	3	1	3
00043	Euran lukio	050	2	1	3	00203	Jyväskylän Lyseon lukio	179	2	1	3
00044	Evijärven lukio	052	2	1	3	00590	Jyväskylän aikuislukio	179	2	1	3
00099	F. E. Sillanpään lukio	108	2	1	3	00207	Jämsän lukio	182	2	1	3
00058	Forssan yhteislyseo	061	1	1	3	00206	Jämsänkosken lukio	183	2	1	3
00062	Gymnasiet Grankulla samskola	235	1	2	3	00208	Järvenpään lukio	186	1	1	3
00561	Gymnasiet Lärkan	091	1	2	3	00075	Kaarilan lukio	837	2	1	3
00777	Gymnasiet Svenska normalyceum	091	1	2	3	00581	Kaarinan aikuislukio	202	2	1	3
00438	Gymnasiet i Petalax	475	2	2	3	00472	Kaarinan lukio	202	2	1	3
00065	Haapajärven lukio	069	4	1	3	00916	Kaitaan lukio	049	1	1	3
00066	Haapamäen yhteiskoulun lukio	249	2	1	3	00611	Kajaanin lukio	205	4	1	4
00067	Haapaveden lukio	071	4	1	3	00253	Kalajoen lukio	208	4	1	3
00454	Halikon lukio	073	2	1	3	00254	Kalevan lukio	837	2	1	1
00071	Haminan lukio	075	1	1	3	00306	Kallaveden lukio	297	3	1	3
00073	Hangö gymnasium	078	1	2	3	00255	Kallion lukio	091	1	1	3
00103	Hankasalmen lukio	077	2	1	3	00256	Kangasalan lukio	211	2	1	3
00072	Hankoniemen lukio	078	1	1	3	00257	Kangasniemen lukio	213	3	1	3
00074	Harjavallan lukio	079	2	1	3	00258	Kankaanpään Yhteislyseo	214	2	1	3
00646	Hatanpään lukio	837	2	1	3	00259	Kannaksen lukio	398	1	1	3
00040	Haukilahden lukio	049	1	1	3	00260	Kannuksen lukio	217	2	1	3
00076	Haukiputaan lukio	084	4	1	3	00261	Karhulan lukio	285	1	1	3
00105	Haukivuoren lukio	085	3	1	3	00262	Karis-Billnäs gymnasium	220	1	2	3
00077	Hausjärven lukio	086	1	1	3	00263	Karjaan lukio	220	1	1	3
00078	Heinolan lukio	111	1	1	3	00265	Karjasillan lukio	564	4	1	3
00080	Heinäveden lukio	090	3	1	3	00266	Karkkilan lukio	224	1	1	3
00107	Helsingin gymnasium	092	1	2	3	00061	Karleby svenska gymnasium	272	2	2	3
00560	Helsingfors Aftongymnasium	091	1	2	3	00267	Karstulan lukio	226	2	1	3
00540	Helsingin aikuislukio	091	1	1	3	00320	Karttulan lukio	227	3	1	3
00088	Helsingin kuvataidelukio	091	1	1	3	00603	Kastellin lukio	564	4	1	3
00081	Helsingin luonnontiedelukio	091	1	1	3	00722	Kastun lukio	853	2	1	3
00048	Hervannan lukio	837	2	1	3	00775	Katedralskolan i Åbo	853	2	2	3
00477	Hollolan lukio	098	1	1	3	00268	Kauhajoen lukio	232	2	1	3
00096	Honkajoen lukio	099	2	1	3	00269	Kauhavan lukio	233	2	1	3
00839	Hyrylän lukio	858	1	1	3	00270	Kauniaisten lukio	235	1	1	3
00528	Hyrnsalmen lukio	105	4	1	4	00101	Kaurialan lukio	109	1	1	3
00784	Hyvinkään Sveitsin lukio	106	1	1	3	00478	Kaustisen musiikkilukio	236	2	1	3
00098	Hyvinkään yhteiskoulun lukio	106	1	1	3	00321	Kellokosken lukio	858	1	1	3
00104	Hämeenkylässä lukio	092	1	1	3	00271	Kemijärven lukio	320	5	1	3
00605	Hämeenlinnan Aikuislukio	109	1	1	3	00544	Kemin aikuislukio	240	5	1	3
00102	Hämeenlinnan Yhteiskoul. lukio	109	1	1	3	00272	Kemin lyseon lukio	240	5	1	3

Oppilaitokset oppilaitostyypeittäin 2005 – Läroanstalter efter läroanstaltstyp 2005

Tunnus Kod	Nimi Namn	Kunta Kommun	Lääni Län	Opetuskieli Undervis- ningsspråk	Omistaja Ägare	Tunnus Kod	Nimi Namn	Kunta Kommun	Lääni Län	Opetuskieli Undervis- ningsspråk	Omistaja Ägare
00474	Keminmaan lukio	241	5	1	3	00421	Lavian lukio	413	2	1	3
00479	Kempeleen lukio	244	4	1	3	00422	Lempäälän lukio	418	2	1	3
00275	Keravan lukio	245	1	1	3	00423	Leppävaaran lukio	049	1	1	3
00325	Kerimäen lukio	246	3	1	3	00424	Leppävirran lukio	420	3	1	3
00572	Keski-Uudenmaan aikuislukio	245	1	1	3	00132	Liedon lukio	423	2	1	3
00277	Keuruun lukio	249	2	1	3	00425	Lieksan lukio	422	3	1	3
00326	Kiimingin lukio	255	4	1	3	00426	Lievestuoreen lukio	410	2	1	3
00329	Kimitoöns gymnasium	243	2	2	3	00427	Limingan lukio	425	4	1	3
00413	Kimpisen lukio	405	1	1	3	00657	Linnankosken lukio ja aikuisl.	638	1	1	3
00538	Kinnulan lukio	256	2	1	3	00308	Linnanpellon lukio	297	3	1	3
00279	Kiteen lukio	260	3	1	3	00428	Liperin lukio	426	3	1	3
00280	Kittilän lukio	261	5	1	3	00429	Lohjan Yhteislyseon lukio	444	1	1	3
00281	Kiukaisten lukio	262	2	1	3	00430	Loimaan lukio	430	2	1	3
00282	Kiuruveden lukio	263	3	1	3	00574	Lopen lukio	433	1	1	3
00286	Kiviniityn lukio	272	2	1	3	00432	Lovisa Gymnasium	434	1	2	3
00606	Klaukkalan aikuislukio	543	1	1	1	00570	Lucina Hagmanin lukio	315	2	1	3
00648	Koillis-Helsingin lukio	091	1	1	3	00609	Lumon lukio	092	1	1	3
00285	Kokemäen lukio	271	2	1	3	00838	Luostarivuoren lukio	853	2	1	3
00287	Kokkolan yhteislyseon lukio	272	2	1	3	00728	Lyseonpuiston lukio	698	5	1	3
00455	Kolarin lukio	273	5	1	3	00041	Länsi-Helsingin lukio	091	1	1	3
00530	Konneveden lukio	275	2	1	3	00914	Länsi-Porin lukio	609	2	1	3
00464	Kontiolahden lukio	276	3	1	3	00604	Madetojan musiikkilukio	564	4	1	3
00727	Korkalovaaran lukio	698	5	1	3	00059	Martinlaakson lukio	092	1	1	3
00288	Korpilahden lukio	277	2	1	3	00568	Masalan lukio	257	1	1	3
00900	Korsholms gymnasium	499	2	2	3	00128	Mattlidens gymnasium	049	1	2	3
00290	Kosken lukio	284	2	1	3	00437	Meri-Porin lukio	609	2	1	3
00291	Kotkan lyseon lukio ja aikuisl	285	1	1	3	00505	Merikarvian lukio	484	2	1	3
00295	Kouvolan Lyseon lukio	286	1	1	3	00831	Merikosken lukio	564	4	1	3
00569	Kouvolan iltalukio	286	1	1	3	00506	Messukylän lukio	837	2	1	3
00297	Kouvolan yhteiskoulun lukio	286	1	1	3	00507	Mikkelin Lyseon lukio	491	3	1	3
00298	Kristiinankaupungin lukio	287	2	1	3	00509	Mikkelin Yhteiskoulun lukio	491	3	1	3
00299	Kristinestads gymnasium	287	2	2	3	00510	Minna Canthin lukio	297	3	1	3
00465	Kronoby gymnasium	288	2	2	3	00511	Mouhijärven lukio	493	2	1	3
00300	Kuhmoisten lukio	291	2	1	3	00512	Muhoksen lukio	494	4	1	3
00301	Kuhmon yhteislukio	290	4	1	4	00522	Mukkulan lukio	398	1	1	3
00654	Kuninkaanhaan lukio	609	2	1	3	00466	Muonion lukio	498	5	1	3
00588	Kuninkaantien lukio	049	1	1	3	00575	Muuramen lukio	500	2	1	3
00305	Kuopion Lyseon lukio	297	3	1	3	00525	Muurolan lukio	699	5	1	3
00328	Kuopion Yht.koul.Musiikkilukio	297	3	1	3	00431	Myllyharjun lukio	434	1	1	3
00589	Kuopion aikuislukio	297	3	1	3	00517	Mynämäen lukio	503	2	1	3
00304	Kuopion klassillinen lukio	297	3	1	3	00551	Mäkelänrinteen aikuislukio	091	1	1	3
00310	Kuortaneen lukio	300	2	1	3	00518	Mäkelänrinteen lukio	091	1	1	3
00311	Kupittaa lukio	853	2	1	3	00519	Mäntsälän lukio	505	1	1	3
00312	Kurikan lukio	301	2	1	3	00520	Mäntyharjun lukio	507	3	1	3
00315	Kuusaan lukio	306	1	1	3	00521	Mäntän lukio	506	2	1	3
00314	Kuusamon lukio	305	4	1	3	00552	Naantalin lukio	529	2	1	3
00601	Kuusiluodon lukio	564	4	1	3	00553	Nakkilan lukio	531	2	1	3
00323	Kyrksläts gymnasium	257	1	2	3	00877	Nastopoli-lukio	532	1	1	4
00160	Kyrönmaan lukio	152	2	1	3	00554	Nilsian lukio	534	3	1	3
00330	Kärkölan lukio	316	1	1	3	00555	Nivalan lukio	535	4	1	3
00531	Kärsämäen lukio	317	4	1	3	00556	Nokian lukio	536	2	1	3
00017	Laajasalon lukio	091	1	1	3	00480	Nousiaisten lukio	538	2	1	3
00401	Laanilan lukio	564	4	1	3	00536	Nummelan lukio	927	1	1	3
00403	Lahden Lyseon lukio	398	1	1	3	00557	Nummi-Pusulän lukio	540	1	1	3
00406	Laihian lukio	399	2	1	3	00558	Nurmeksen lukio	541	3	1	3
00407	Laitilan lukio	400	2	1	3	00608	Nurmijärven yhteiskoulun lukio	543	1	1	3
00408	Lammin lukio	401	1	1	3	00527	Nurmon lukio	544	2	1	3
00293	Langinkosken lukio	285	1	1	3	00456	Närpes gymnasium	545	2	2	3
00409	Lapinlahden lukio	402	3	1	3	00565	Olarin lukio	049	1	1	3
00411	Lappajärven lukio	403	2	1	3	00595	Oriveden lukio	562	2	1	3
00412	Lappeenrannan Lyseon lukio	405	1	1	3	00596	Oulaisten lukio	563	4	1	3
00284	Lapuan lukio	408	2	1	3	00548	Oulun aikuislukio	564	4	1	3
00415	Laukaan lukio	410	2	1	3	00598	Oulun lyseon lukio	564	4	1	3
00418	Lauritsalan lukio ja aikuisl.	405	1	1	3	00543	Oulunsalon lukio	567	4	1	3
00419	Lauttakylän lukio	102	2	1	3	00063	Ounasvaaran lukio	698	5	1	3

Oppilaitokset oppilaitostyypeittäin 2005 – Läroanstalter efter läroanstaltstyp 2005

Tunnus Kod	Nimi Namn	Kunta Kommun	Lääni Län	Opetuskieli Undervis- ningspråk	Omistaja Ägare	Tunnus Kod	Nimi Namn	Kunta Kommun	Lääni Län	Opetuskieli Undervis- ningspråk	Omistaja Ägare
00602	Outokummun lukio	309	3	1	3	00751	Saarijärven lukio	729	2	1	3
00672	Padasjoen lukio	576	1	1	3	00416	Salinkallion lukio	398	1	1	3
00634	Paimion lukio	577	2	1	3	00785	Sallan lukio	732	5	1	3
00485	Palokan lukio	180	2	1	3	00582	Salon aikuislukio	734	2	1	3
00635	Paltamon lukio	578	4	1	4	00612	Salon lukio	734	2	1	3
00526	Paraisten lukio	573	2	1	3	00756	Salpauselän lukio	398	1	1	3
00637	Pargas svenska gymnasium	573	2	2	3	00757	Sammon keskuslukio	837	2	1	3
00638	Parikkalan lukio	580	1	1	3	00758	Savitaipaleen lukio	739	1	1	3
00639	Parkanon lukio	581	2	1	3	00759	Savonlinnan lyseon lukio	740	3	1	3
00665	Parolan lukio	082	1	1	3	00787	Savonlinnan taidelukio	740	3	1	3
00674	Pateniemen lukio	564	4	1	3	00483	Savukosken lukio	742	5	1	3
00481	Pedersöre gymnasium	599	2	2	3	00763	Seinäjoen lukio	743	2	1	3
00498	Pelkosenniemen lukio	583	5	1	3	00475	Sibbo gymnasium	753	1	2	3
00640	Pellon lukio	854	5	1	3	00089	Sibelius-lukio	091	1	1	3
00529	Perhon lukio	584	2	1	3	00564	Sievin lukio	746	4	1	3
00641	Perniön lukio	586	2	1	3	00764	Siilinjärven lukio	749	3	1	3
00636	Pernon lukio	853	2	1	3	00789	Simon lukio	751	5	1	3
00664	Petäjaveden lukio	592	2	1	3	00535	Sipoon lukio	753	1	1	3
00642	Pieksämäen lukio	593	3	1	3	00765	Sodankylän lukio	758	5	1	3
00643	Pielaveden lukio	595	3	1	3	00766	Someron lukio	761	2	1	3
00645	Pietarsaaren lukio	598	2	1	3	00767	Sonkajärven lukio	762	3	1	3
00668	Pihtiputaan lukio	601	2	1	3	00768	Sotkamon lukio	765	4	1	4
00586	Pirkanmaan aikuislukio	581	2	1	4	00069	Sotungin lukio ja etälukio	092	1	1	3
00400	Pirkkalan yhteislukio	604	2	1	3	00786	Sulkavan lukio	768	3	1	3
00434	Pohjois-Espoon lukio	049	1	1	3	00770	Suolahden lukio	774	2	1	3
00649	Pohjois-Tapiolan lukio	049	1	1	3	00771	Suomussalmen lukio	777	4	1	4
00467	Polvijärven lukio	607	3	1	3	00772	Suonenjoen lukio	778	3	1	3
00651	Pomarkun lukio	608	2	1	3	00780	Sysmän Yhteiskoulun lukio	781	1	1	3
00546	Porin aikuislukio	609	2	1	3	00781	Säkylän seudun lukio	783	2	1	3
00652	Porin lyseon lukio	609	2	1	3	00812	Taavetin lukio	441	1	1	3
00653	Porin suomal.yht.lyseon lukio	609	2	1	3	00850	Taivaalkosken lukio	832	4	1	3
00666	Porikkalan lukio	257	1	1	3	00813	Tammerkosken lukio	837	2	1	3
00162	Porlamin lukio	407	1	1	3	00814	Tampereen aikuislukio	837	2	1	3
00671	Posion lukio	614	5	1	3	00815	Tampereen klassillinen lukio	837	2	1	3
00658	Pudasjärven lukio	615	4	1	3	00816	Tampereen lyseon lukio	837	2	1	3
00663	Pulkkilan lukio	617	4	1	3	00819	Tampereen yhteiskoulun lukio	837	2	1	1
00468	Punkaharjun lukio	618	3	1	3	00821	Tapiolan lukio	049	1	1	3
00659	Punkalaitumen lukio	619	2	1	3	00823	Tervakosken lukio	165	1	1	3
00660	Puolalanmäen lukio	853	2	1	3	00849	Tervolan lukio	845	5	1	3
00673	Puolangan lukio	620	4	1	4	00824	Teuvan lukio	846	2	1	3
00829	Putaan lukio	851	5	1	3	00405	Tiirismaan lukio	398	1	1	3
00469	Puumalan yhteislukio	623	3	1	3	00825	Tikkakosken lukio	180	2	1	3
00541	Pyhäjoen lukio	625	4	1	3	00826	Tikkurilan lukio	092	1	1	3
00661	Pyhäjärven lukio	626	4	1	3	00848	Tohmajärven lukio	848	3	1	3
00010	Pyhäselän lukio	632	3	1	3	00847	Toholamin lukio	849	2	1	3
00662	Pälkäneen lukio	635	2	1	3	00827	Toijalan lukio	864	2	1	3
00713	Raahen lukio	678	4	1	3	00563	Topeliusgymnasiet i Nykarleby	893	2	2	3
00714	Raision lukio	680	2	1	3	00830	Tornion yhteislyseon lukio	851	5	1	3
00715	Rajamäen lukio	543	1	1	3	00832	Turengin lukio	165	1	1	3
00716	Rantasalmen lukio	681	3	1	3	00834	Turun Klassikon lukio	853	2	1	3
00735	Ranuan lukio	683	5	1	3	00835	Turun Lyseon lukio	853	2	1	3
00721	Rauman Yhteislyseon lukio	684	2	1	3	00837	Turun Suom. Yht.koulun lukio	853	2	1	3
00571	Rauman aikuislukio	684	2	1	3	00833	Turun iltalukio	853	2	1	3
00720	Raumanmeren lukio	684	2	1	3	00851	Tuusniemen lukio	857	3	1	3
00723	Rautalammin lukio	686	3	1	3	00607	Töölö gymnasium	091	1	2	3
00482	Rautavaaran lukio	687	3	1	3	00539	Töölön yht.koulun aikuislukio	091	1	1	1
00542	Rautjärven lukio	689	1	1	3	00878	Ulvilan lukio	886	2	1	3
00532	Reisjärven lukio	691	4	1	3	00470	Uotilanrinteen lukio	684	2	1	3
00082	Ressun lukio	091	1	1	3	00533	Utajärven lukio	889	4	1	3
00567	Riihimäen aikuislukio	694	1	1	3	00487	Utsjoen Saamelaislukio	890	5	1	3
00724	Riihimäen lukio	694	1	1	3	00876	Uudenkaupungin lukio	895	2	1	3
00737	Ristiinan lukio	696	3	1	3	00887	Vaajakosken lukio	180	2	1	3
00579	Rovaniemen aikuislukio	698	5	1	3	00888	Vaalan lukio	785	4	1	3
00730	Ruoveden yhteiskoulun lukio	702	2	1	3	00587	Vaasan lyseon aikuislukio	905	2	1	3
00731	Ruukin lukio	708	4	1	3	00889	Vaasan lyseon lukio	905	2	1	3

Oppilaitokset oppilaitostyypeittäin 2005 – Läroanstalter efter läroanstaltstyp 2005

Tunnus Kod	Nimi Namn	Kunta Kommun	Lääni Län	Opetuskieli Undervis- ningspråk	Omistaja Ägare	Tunnus Kod	Nimi Namn	Kunta Kommun	Lääni Län	Opetuskieli Undervis- ningspråk	Omistaja Ägare
00890	Vaasan yhteislukio	905	2	1	3	03404	Oulunkylän yhteiskoulu	091	1	1	1
00592	Valkeakosken aikuislukio	908	2	1	3	03405	Pohjois-Haagan yhteiskoulu	091	1	1	1
00892	Valkeakosken lukio	908	2	1	3	00087	Suomalais-venäläinen koulu	091	1	1	2
00484	Valkealan lukio	909	1	1	3	03407	Svenska Privatsk. i Uleåborg	564	4	2	1
00893	Valtimon lukio	911	3	1	3	03406	Svenska samskolan i Tammerfors	837	2	2	1
00840	Vammalan lukio	912	2	1	3	00496	Tampereen Rudolf Steiner-koulu	837	2	1	1
00547	Vantaan aikuislukio	092	1	1	3	00817	Tampereen normaalikoulu	837	2	1	2
00578	Varkauden lukio	915	3	1	3	00828	Toivonlinnan yhteiskoulu	602	2	1	1
00583	Vasa gymnasium	905	2	2	3	03749	Turun kansainvälinen koulu	853	2	4	3
00489	Vasa svenska aftonläroverk	905	2	2	3	00836	Turun normaalikoulu	853	2	1	2
00327	Vaskivuoren lukio	092	1	1	3	03408	Töölön yhteiskoulu	091	1	1	1
00919	Vesannon lukio	921	3	1	3	00898	Vasa övningsskola	905	2	2	2
00901	Vetelin lukio	924	2	1	3	07350	Vääksyn Yhteiskoulu	016	1	1	3
00488	Vieremän lukio	925	3	1	3						
00918	Vihannin lukio	926	4	1	3						
00902	Vihdin yhteiskoulun lukio	927	1	1	3	21 Ammatilliset oppilaitokset					
00903	Viherlaakson lukio	049	1	1	3	01450	Ahlmanin ammattiopisto	837	2	1	1
00904	Viialan lukio	928	2	1	3	02524	Ammatti-instituutti lisäksi	108	2	1	4
00906	Viitasaaren lukio	931	2	1	3	01781	Borgå hantverks, konstind. skola	638	1	2	4
00907	Vimpelin lukio	934	2	1	3	02544	Espoon liiketalousinstituutti	049	1	1	4
00908	Virkby gymnasium	444	1	2	3	02491	Espoon palvelualojen oppil.	049	1	1	4
00909	Virolahden lukio	935	1	1	3	02587	Espoon tekniikan ja kultt. opp	049	1	1	4
00910	Virtain lukio	936	2	1	3	02415	Espoon terveys-sos. alan oppil.	049	1	1	4
00911	Voikkaan lukio	306	1	1	3	10018	Et-Karjalan amm.op.(1.8.2002-)	405	1	1	4
00205	Voionmaan lukio	179	2	1	3	02359	Forssan ammatti-instituutti	061	1	1	4
00912	Vuoksenniskan yht.koulun lukio	153	1	1	3	01164	H:gin maalariammattikoulu	091	1	1	1
00534	Vuolijoen lukio	940	4	1	4	02459	Haapajärven ammatti-inst.	069	4	1	4
00915	Vuosaaren lukio	091	1	1	3	10006	Haapaveden amm.opp.(1.8.2000-)	071	4	1	4
00875	Väinö Linnan lukio	887	2	1	3	10022	Halikon käs-taid.op(1.1.2002-)	073	2	1	4
00917	Vörå samgymnasium	944	2	2	3	02430	Haminan ammattiopisto	075	1	1	3
00092	Yhtenäiskoulun lukio	091	1	1	3	02435	Handelsinst.-Kauppaop. Optima	598	2	3	4
00945	Ylistaron lukio	975	2	1	3	01825	Hantverksskolan Optima	288	2	2	4
00946	Ylitornion yhteiskoulun lukio	976	5	1	1	01841	Harjavallan sos-terv.alan opp.	079	2	1	3
00947	Ylivieskan lukio	977	4	1	3	01455	Harjun oppimiskeskus	935	1	1	1
00948	Ylöjärven lukio	980	2	1	3	02548	Heinola-instituutti	111	1	1	4
00319	Äetsän Sarkia-lukio	988	2	1	3	01294	Helsingin Diakoniaopisto	091	1	1	1
00973	Ähtärin lukio	989	2	1	3	02561	Helsingin palvelualojen oppil.	091	1	1	3
00974	Äänekosken lukio	992	2	1	3	02562	Helsingin sos-terveysalan opp.	091	1	1	3
00962	Ålands lyceum	478	6	2	5	02560	Helsingin tekniikan alan oppil	091	1	1	3
						01218	Helsinki Business College	091	1	1	1
						02570	Hgin amm.kork-opist.ast.inst.	091	1	1	3
						02545	Huittisten Amm. ja yrit.opisto	102	2	1	3
						02385	Hyvinkään Taidekoulu	106	1	1	3
						01043	Hyvinkään ammattioppilaitos	106	1	1	3
						01220	Hyvinkään kauppaoppilaitos	106	1	1	3
						01351	Hyvinkään terv.huolto-oppil.	106	1	1	3
						02581	Hämeen ammatti-inst(1.8.1999-)	109	1	1	4
						10023	Härnäsmaan ammatti-instituutti	408	2	1	4
						01223	Ikaalisten kauppaoppilaitos	143	2	1	4
						01787	Ikaalisten käsi- ja taidet.opp	143	2	1	4
						01829	Ingmanin käsi- ja taidet.oppil	749	3	1	1
						01226	Jyväskylän amm.opisto, kauppa	179	2	1	4
						02496	Jyväskylän amm.opisto, palvelu	179	2	1	4
						02497	Jyväskylän amm.opisto, sos-ter	179	2	1	4
						02498	Jyväskylän amm.opisto, tekn.	179	2	1	4
						01816	Jyväskylän amm.opisto,käsi-t	592	2	1	4
						01391	Jyväskylän kotitalousoppil.	179	2	1	1
						10002	Jämsän seudun koulutuskeskus	183	2	1	4
						02370	Järvenpään Diakoniaopisto	186	1	1	1
						01067	Järvenpään ammattiopisto	186	1	1	4
						10028	Järviseudun ammatti-instituut.	403	2	1	4
						01445	Kaarinan sos-terv.alan oppil.	202	2	1	3
						10043	Kainuun amm.op.(1.1.2005-)	205	4	1	4
						01795	Kalajoki-instituutti ARTEMA	208	4	1	4
						02434	Kalajokil. amm.opp.(1.8.1994-)	535	4	1	4
						01069	Kangasalan ammattioppilaitos	211	2	1	4
19 Perus- ja lukioasteen koulut											
03391	Apollon yhteiskoulu	091	1	1	1						
03392	Björneborgs svenska samskola	609	2	2	1						
00394	Englantilainen koulu	091	1	9	1						
00084	H:gin ransk.-suom. koulu	091	1	1	2						
00842	HY Viikin normaalikoulu	091	1	1	2						
00729	Helsingin Rudolf Steiner-koulu	091	1	3	1						
03393	Helsingin Suomalainen Yhteisk.	091	1	1	1						
03394	Helsingin Uusi yhteiskoulu	091	1	1	1						
00083	Helsingin normaalilyseo	091	1	1	2						
00085	Helsingin saksalainen koulu	091	1	9	1						
03395	Helsingin yhteislyseo	091	1	1	1						
03396	Herttoniemen yhteiskoulu	091	1	1	1						
03510	International School of H.ki	091	1	4	1						
03681	Itä-Suomen suomal.-venäl.koulu	405	1	1	1						
00194	Joensuun normaalikoulu	167	3	1	2						
00204	Jyväskylän normaalikoulu	179	2	1	2						
03397	Kotka Svenska Samskola	285	1	2	1						
03398	Kulosaaren yhteiskoulu	091	1	1	1						
00495	Lahden Rudolf Steiner-koulu	398	1	1	1						
03399	Lahden yhteiskoulu	398	1	1	1						
03400	Lauttasaaren yhteiskoulu	091	1	1	1						
03401	Maunulan yht.k.-Hgin mat.lukio	091	1	1	1						
03402	Munkkiniemen yhteiskoulu	091	1	1	1						
00599	Oulun normaalikoulu	564	4	1	2						

Oppilaitokset oppilaitostyypeittäin 2005 – Läroanstalter efter läroanstaltstyp 2005

Tunnus Kod	Nimi Namn	Kunta Kommun	Lääni Län	Opetuskieli Undervis- ningspråk	Omistaja Ägare	Tunnus Kod	Nimi Namn	Kunta Kommun	Lääni Län	Opetuskieli Undervis- ningspråk	Omistaja Ägare
01364	Karkun kotital-sosiaalioppil.	912	2	1	4	02475	Pohj.Satakunnan ammatti-inst.	214	2	1	4
01219	Kauppiaitten kauppaoppilaitos	092	1	1	1	10049	Porin ammattiopisto	609	2	1	3
01165	Kelloseppäkoulu	049	1	1	1	02387	Porin taidekoulu	609	2	1	3
02992	Kemi-Tornion ammattiopisto	240	5	1	4	02591	Porvoon ammattiopisto	638	1	1	4
02523	Kemijärven ammattiopisto	320	5	1	3	01254	Porvoon kauppaoppilaitos	638	1	3	1
02599	Keravan ammattiopisto	245	1	1	4	02396	Porvoon terv.huolto-oppilaitos	638	1	1	3
02559	Keski-Pohjanmaan maaseutuopist	217	2	1	4	02564	Päijänne-instituutti	016	1	1	4
02552	Koill-Pohjanm.am.op(1.1.1998-)	832	4	1	4	01255	Raahen Porvari- ja Kauppakoulu	678	4	1	1
01086	Kokemäenjokilaakson amm.opisto	271	2	1	4	01093	Raahen ammattioppilaitos	678	4	1	4
01073	Kokkolan ammattiopisto	272	2	1	4	01094	Raision ammattiopisto	680	2	1	4
01231	Kokkolan kauppaopisto	272	2	3	4	01256	Raision kauppaopisto	680	2	1	4
02532	Kokkolan sos.ja terv.alan opis	272	2	1	4	02453	Rauman ammattiopisto	684	2	1	3
10011	Kouvolan seud.am.op(1.1.2001-)	286	1	1	4	01412	Ravintolakoulu Perho	091	1	1	1
01394	Kuopion talouskoulu	297	3	1	1	01096	Riihimäen ammattioppilaitos	694	1	1	4
01075	Kurikan ammattioppilaitos	301	2	1	4	01258	Riihimäen kauppaoppilaitos	694	1	1	3
01285	Kuusamon ammatti-instituutti	305	4	1	3	02541	Rovaniemen palvelualojen oppil	698	5	1	4
02522	Kyminlaakson ammattiopisto	285	1	1	4	02456	Rovaniemen tekninen amm.opp.	698	5	1	4
02513	Lahden ammatti-instituutti	398	1	1	4	01307	Rovaniemen terv-sos.alan opp.	698	5	1	4
01305	Lahden diakonian instituutti	398	1	1	1	01489	Ruukin maaseutuoppilaitos	708	4	1	4
01237	Lahden kauppaoppilaitos	398	1	1	4	10045	S.linnan ammatti- ja aikuisop.	740	3	1	4
02514	Lahden käsi- ja taideteoll.op.	398	1	1	4	10021	Salon ammattioppil.(1.1.2002-)	734	2	1	4
01436	Lahden ravits. ja matk.alan op	398	1	1	4	10005	Salon kaupan ja terv.amm.opist	734	2	1	4
02515	Lahden sos.ja terv.alan oppil.	398	1	1	4	02383	Satakunnan käsi- ja taidet.opp.	531	2	1	3
01473	Lannäslundskolan Optima	598	2	2	4	10038	Savon ammatti- ja aikuisopisto	297	3	1	4
02540	Lapin luonto-opisto	699	5	1	4	02417	Seinäjä.k.kesk., Kauhajoen palv	232	2	1	4
02578	Levi-instituutti	261	5	1	4	10042	Seinäjä.k.kesk., Maat/metsä	145	2	1	4
01245	Liiketalousopisto Hki-Malmi	091	1	1	1	02579	Seinäjä.k.kesk., Seinäjoen amm.	743	2	1	4
02446	Loimaan Amm.inst.(1.8.1994-)	430	2	1	4	02580	Seinäjä.k.kesk., Seinäjoen palv	743	2	1	4
01813	Loun.Suom.käsi- ja taidet.oppil	503	2	1	3	10041	Seinäjä.k.kesk., Taidon/kultt.	145	2	1	4
01810	Lybeckerin käsi- ja taidet.opp	678	4	1	4	02566	Sodankylän ammatti-instituutti	758	5	1	3
10012	Länsi-Uudenmaan koulutuskeskus	444	1	1	4	02558	Suomen Kansallisoopp.balettiop	091	1	1	1
10019	Mikkelin ammattiopisto	491	3	1	4	01448	Suomen kalatalous- ja ymp.inst	573	2	3	1
02477	Mäntsälän ammattiopisto	505	1	1	4	01341	Suomen kosmetolog.yhd.opisto	091	1	1	1
02422	Mäntän seudun koulutuskeskus	506	2	1	4	01263	Suomen liik.kauppaop.-Atk-Inst	091	1	1	1
01379	Naantalin ammattiopisto	529	2	1	4	02442	Suupohjan ammatti-instituutti	232	2	1	4
10013	Nastopoli-instituutti	532	1	1	4	02590	Svenska yrkesinst.(1.8.1999-)	905	2	2	4
01048	Nokian ammattioppilaitos	536	2	1	3	01168	TAO, Turun Ammattiopistosäätiö	853	2	1	1
01049	Nurmijärven ammattiopisto	543	1	1	4	10001	Tampereen Ammattiopisto	837	2	1	3
02452	Orimattila-instituutti	560	1	1	4	01403	Tampereen kotitalousoppilaitos	837	2	1	1
02426	Oulaisten Instituutti	563	4	1	4	01408	Tampereen sos. ja terv.alan op	837	2	1	1
02395	Oulaisten terv.huolto-oppil.	563	4	1	4	02563	Turun ammatti-inst.(1.8.1998-)	853	2	3	3
01399	Oulun Palvelualan Opisto	564	4	1	1	01830	Tyrvään käsi- ja taidet.oppil	912	2	1	4
01310	Oulun diakoniaopisto	564	4	1	1	01361	Työtehoseuran Lönnrot opisto	737	1	1	1
01811	Oulun seud. ao., Haukipudas	084	4	1	4	02326	Uudenmaan maaseutuopisto	106	1	1	3
01249	Oulun seud. ao., Kaukov./kaup	564	4	1	4	02998	Vaasan amm.opist-Vasa yrk.inst	905	2	3	3
10000	Oulun seud. ao., Kaukov./tekn	564	4	1	4	10003	Vakka-Suomen amm.inst. Novida	895	2	1	3
10039	Oulun seud. ao., Kempele	244	4	1	4	02593	Valkeakosken ammattiopisto	908	2	1	4
02555	Oulun seud. ao., Kontinkangas	564	4	1	4	01105	Vammalan ammattikoulu	912	2	1	4
10020	Oulun seud. ao., Liminka	425	4	1	4	02584	Vantaan amm. koulutuskeskus	092	1	1	3
02999	Oulun seud. ao., Muhos	494	4	1	4	02325	Varsinais-Suomen maaseutuoppil	602	2	1	4
02588	Oulun seud. ao., Myllytulli	564	4	1	4	01206	Vocana	545	2	2	4
10040	Oulun seud. ao., Pikisaari	564	4	1	4	01106	Västra Nylands yrkesskola	220	1	2	4
01458	P-K:n amm.opisto Ilomantsi	146	3	1	4	02534	Ylivieskan seudun ammattiopist	977	4	1	4
02518	P-K:n amm.opisto Joensuu palv.	167	3	1	4	02329	Ypäjän hevosopisto	981	1	1	1
02502	P-K:n amm.opisto Joensuu tk/ku	167	3	1	4	10016	Yrkesinstitutet Prakticum	091	1	2	1
02449	P-K:n amm.opisto Kitee	260	3	1	4	02577	Yrkesinstitutet Sydväst	835	1	2	1
02447	P-K:n amm.opisto Lieksa	422	3	1	4	01108	Yrkesskolan Optima	598	2	2	4
02441	P-K:n amm.opisto Nurmes	541	3	1	4	01111	Ähtärin ammatti-instituutti	989	2	1	4
02371	P-K:n amm.opisto Outokumpu	309	3	1	4	01109	Åbolands Yrkesinstitut	573	2	2	4
01288	P-K:n amm.opisto Valtimo	911	3	1	4	01279	Ålands handelsläroverk	478	6	2	5
02451	Pieksämäen ammattiopisto	593	3	1	4	02596	Ålands hantverksskola	771	6	2	1
01817	Piippolan käsi- ja taidet.opp	603	4	1	4	01419	Ålands hotell-restaurangskola	478	6	2	5
02586	Pirkanmaan Taitokeskus	837	2	1	4	01510	Ålands naturbruksskola	170	6	2	5
02490	Pohj.Keski-Suomen oppimiskesk.	992	2	1	4	01573	Ålands sjömansskola	478	6	2	5
02583	Pohj.Pirkanm.k.ins(1.9.1999-)	936	2	1	4	02526	Ålands vårdinstitut	478	6	2	5

Oppilaitokset oppilaitostyypeittäin 2005 – Läroanstalter efter läroanstaltstyp 2005

Tunnus Kod	Nimi Namn	Kunta Kommun	Lääni Län	Opetuskieli Undervis- ningspråk	Omistaja Ägare	Tunnus Kod	Nimi Namn	Kunta Kommun	Lääni Län	Opetuskieli Undervis- ningspråk	Omistaja Ägare
01110	Ålands yrkesskola	478	6	2	5	01590	Forssan amm.aikuiskoul.keskus	061	1	1	3
01113	Östra Nylands yrkesskola	638	1	2	4	01583	Huittisten amm.aikuiskoul.k	102	2	1	4
22 Ammatilliset erityisoppilaitokset						01588	Hyvinkään-Riihimäen amm.aikuis	106	1	1	1
01172	AURA-instituutti	853	2	1	2	01617	Innofocus Länsi-Uudenmaan akk	927	1	1	4
01359	Aitoon kotilousoppilaitos	439	2	1	1	01605	Jalasjärven amm.aik.koul.kes	164	2	1	3
01881	Alavuden erityisammattikoulu	010	2	1	2	01597	Jyväskylän aikuisopisto	179	2	1	4
01175	Arlainstituutti	049	1	1	2	01587	Kalajokilaakson amm.aikuisk.k.	535	4	1	4
01414	Bovallius-ammattiopisto	593	3	1	1	01591	Kankaanpään amm.aikuiskoul.kes	214	2	1	1
01281	Inv.liiton Järvenpään koulukesk	186	1	1	1	02553	Kemijärven amm.aik.koul.keskus	320	5	1	3
01173	Kaprakan amm. koulutuskeskus	426	3	1	1	01777	Keski-Pohjanmaan aikuisopisto	272	2	1	4
01169	Keskuspuiston ammattiopisto	091	1	1	1	01771	Kiipulan amm.aikuiskoul.keskus	165	1	1	1
02598	Kiipulan ammattiopisto	165	1	1	1	01585	Koillis-Suomen Aikuiskoulutus	305	4	1	1
01882	Kuhankosken erityisamm.koulu	410	2	1	2	01607	Korsnäs kurscenter	280	2	2	3
02547	Merikosken amm. koulutuskeskus	564	4	1	1	01608	Kouvolan amm.aikuiskoul.keskus	286	1	1	1
01880	Perttulan erityisammattikoulu	109	1	1	2	01592	Lahden aikuisvalm.keskus AVAKE	398	1	1	4
02381	Yrkesträningsskolan Optima	893	2	2	4	10037	Länsi-Pirkanm. Aikuiskoulutus	143	2	1	4
23 Ammatilliset erikoisoppilaitokset						02556	Länsi-Suomen akk Innova	400	2	1	4
01136	ABB Oy amm. erikoisoppilaitos	091	1	1	1	01598	Mikkelin aikuiskoulutuskeskus	491	3	1	4
01182	AEL Ammattienedistämislaitos	091	1	1	1	01599	Oulun Aikuiskoulutuskeskus Oy	564	4	1	1
01434	AVA-instituutti	091	1	1	1	01603	P-K:n Aikuisopisto	167	3	1	4
01579	Adultan radio- ja tv-opisto	858	1	1	1	01600	Paimion amm.aikuiskoul.keskus	577	2	1	3
10051	Aker Finnyards, laivanrak.opp.	853	2	1	1	02565	Pohjois-Suomen koulutuskeskus	071	4	1	1
01129	Askon ammattioppilaitos	398	1	1	1	01612	Porin Aikuiskoulutuskeskus	609	2	1	1
01575	Finnairin ilmailuopisto	092	1	1	2	01582	Raahen amm.aikuiskoulutuskesk.	678	4	1	1
01581	H:gin kaup.liikennealan oppil.	091	1	1	3	01613	Raision aikuiskoul.kesk.Timali	680	2	1	4
10014	Ilmailulaitos, Avia College	092	1	1	2	01614	Rovaniemen amm.aik.koul.keskus	698	5	1	4
02476	Johtamistaidon opisto JTO	257	1	1	1	02487	Salon aikuiskoulutuskeskus	734	2	1	4
01428	Jollas-opisto Oy	091	1	1	1	01594	Seinäj.k.kesk., Aikuiskoulutus	743	2	1	4
01429	K-instituutti	049	1	1	1	01595	Tampereen amm.aik.koul.keskus	837	2	1	1
02380	Kiinteistöal.koul.sää.t amm.opp	091	1	1	1	01596	Teuvan aikuiskoul.kesk.Teak Oy	846	2	1	1
01119	Kone Oyj:n teollisuusoppilait.	106	1	1	1	01707	Turun amm.aikuiskoulut.keskus	853	2	1	1
02495	Konecranes Nosturi-instituutti	106	1	1	1	01831	Työtehoseuran amm.aik.koul.kes	543	1	1	1
01120	Kymin teollisuusoppilaitos	306	1	1	1	01586	Vaasan amm.aikuiskoulutuskesk.	905	2	3	3
01185	Lihateollisuusopisto	109	1	1	1	02418	Valkeakosken aikuiskoul.keskus	908	2	1	4
02331	MJK-instituutti	091	1	1	1	28 Palo-, poliisi- ja vartiointialojen oppilaitokset					
01426	Markkinointi-instituutti	091	1	1	1	02455	Pelastusopisto	297	3	1	2
01135	Metsä-Instituutti Silva	837	2	1	1	01710	Poliisikoulu	837	2	1	2
01202	Oy Nokia Ab:n teollisuusoppil.	091	1	1	1	29 Sotilasalan ammatilliset oppilaitokset					
01201	Pohj.Suomen teoll.op. Pohjo	564	4	1	1	01847	Henkilöstökoulu	186	1	1	2
01154	Rakennusteoll.koul.kesk.RATEKO	091	1	1	1	01859	Huoltokoulutuskeskus	398	1	1	2
02330	RastorCollege	091	1	1	1	01862	Ilmasotakoulu (1.1.2005-)	180	2	1	2
01132	Ruukki Teollisuusoppilaitos	678	4	1	1	01856	Ilmatorjuntakoulu	858	1	1	2
01134	Sanomain ammattioppilaitos	091	1	1	1	01721	Ilmavoimien teknillinen koulu	182	2	1	2
01144	Sisun teollisuusoppilaitos	837	2	1	1	01861	Lentosotakoulu	233	2	1	2
10015	Suomen Ilmailuopisto	609	2	1	1	01720	Maasotakoulu	405	1	1	2
01435	Suomen Spar Oyj/Koulutus	092	1	1	1	01863	Merisotakoulu	091	1	1	2
01118	Suomen Trikon amm.kurssikoulu	837	2	1	1	01853	Panssarikoulu	082	1	1	2
01292	Suomen Yrittäjäopisto	233	2	1	1	01857	Pioneerikoulu	249	2	1	2
10025	Suomen ympäristöopisto SYKLI	694	1	1	1	01850	Raja- ja merivartiokoulu	049	1	1	2
01139	Tampellan Teollisuusoppilaitos	837	2	1	1	01848	Sotilasmusiikkikoulu	398	1	1	2
01142	Teollisuuden Oppimispaikka	179	2	1	1	02573	Sotilaspoliisikoulu	909	1	1	2
01203	Toyota ammattioppilaitos	092	1	1	1	02572	Suojelukoulu	249	2	1	2
01140	Turun Sanomain ammattioppil.	853	2	1	1	01860	Tekninen koulutuskeskus	398	1	1	2
02528	UPM-Kymmene Oy Teoll.op.Lotila	908	2	1	1	01854	Työstökoulu	214	2	1	2
02574	Vakuutusalan koulutuskeskus	091	1	1	1	01867	Urheilukoulu	398	1	1	2
02407	Valmet Automotive Oy teoll.opp	895	2	1	1	01852	Viesti- ja sähkötekninen koulu	694	1	1	2
01150	Wärtsilä Vaasan konepajakoulu	905	2	1	1	41 Ammattikorkeakoulut					
24 Ammatilliset aikuiskoulutuskeskukset						02535	Arcada-Nylands sv.yrkeshögsk.	091	1	2	1
01618	Adulta Oy Keski-Uudenmaan akk	186	1	1	1	02623	Diakonia-ammattikorkeakoulu	091	1	1	1
01708	Amiedu	091	1	1	1	02474	EVTEK-ammattikorkeakoulu	049	1	1	4
01709	Edupoli	638	1	1	4	02609	Etelä-Karjalan ammattikorkeak.	405	1	1	4
01589	Etelä-Karjalan aikuisopisto	405	1	1	4	02468	Haaga Instituutin amm.korkeak.	091	1	1	1

Oppilaitokset oppilaitostyypeittäin 2005 – Läroanstalter efter läroanstaltstyp 2005

Tunnus Kod	Nimi Namn	Kunta Kommun	Läni Län	Opetuskieli Undervis- ningspråk	Omistaja Ägare	Tunnus Kod	Nimi Namn	Kunta Kommun	Läni Län	Opetuskieli Undervis- ningspråk	Omistaja Ägare
02624	Helsingin ammattikorkeakoulu	091	1	1	3	01948	Joensuun konservatorio	167	3	1	3
02503	Helsingin liiket. amm.korkeak.	091	1	3	1	01949	Jokilaaksojen musiikkiopisto	535	4	1	4
02631	Humanistinen ammattikorkeak.	091	1	1	1	02305	Jyväskylän amm.opisto, Konserv	179	2	1	4
02467	Hämeen ammattikorkeakoulu	109	1	1	4	02351	Jämsänjokilaakson musiikkiopis	182	2	1	3
10031	Högskolan på Åland	478	6	2	5	01951	Kainuun musiikkiopisto	205	4	1	3
02504	Jyväskylän ammattikorkeakoulu	179	2	1	4	01952	Kankaanpään musiikkiopisto	214	2	1	3
02473	Kajaanin ammattikorkeakoulu	205	4	1	3	01937	Kauniaisten mus.op.-Grankulla	235	1	3	1
02505	Kemi-Tornion ammattikorkeak.	240	5	1	4	01921	Keravan musiikkiopisto	245	1	1	1
02536	Keski-Pohjanmaan amm.korkeak.	272	2	3	1	02342	Keski-Helsingin musiikkiopisto	091	1	1	1
02608	Kymenlaakson ammattikorkeak.	285	1	1	4	02352	Keski-Karjalan musiikkiopisto	848	3	1	3
02470	Lahden ammattikorkeakoulu	398	1	1	4	01957	Keski-Pohjanmaan konservatorio	272	2	1	1
02629	Laurea-ammattikorkeakoulu	092	1	1	1	01984	Keski-Savon musiikkiopisto	915	3	1	3
02506	Mikkelin ammattikorkeakoulu	491	3	1	4	01998	Keskisen Uudenmaan musiikkiop.	186	1	1	3
02471	Oulun seudun ammattikorkeak.	564	4	1	4	01997	Kirkkonummen musiikkiopisto	257	1	3	3
02630	Pirkanmaan ammattikorkeakoulu	837	2	1	1	01954	Koillis-Lapin musiikkiopisto	320	5	1	3
02469	Pohj.Karjalan ammattikorkeak.	167	3	1	3	01977	Korsholms musikinstitut	499	2	2	3
02557	Poliisiammattikorkeakoulu	049	1	1	2	01958	Kotkan seudun musiikkiopisto	285	1	1	1
02538	Rovaniemen ammattikorkeakoulu	698	5	1	4	02332	Kuhmon musiikki-instituutti	290	4	1	3
02507	Satakunnan ammattikorkeakoulu	609	2	1	3	01719	Kuopion konservatorio	297	3	1	1
02537	Savonia-ammattikorkeakoulu	297	3	1	4	02308	Kuopion musiikinyst.mus.opisto	297	3	1	1
02472	Seinäjoen ammattikorkeakoulu	743	2	1	4	01959	Kuula-opisto-Kuula-institutet	905	2	3	3
02508	Svenska yrkeshögskolan	905	2	2	4	02013	Kuusamon musiikkiopisto	305	4	1	3
02466	Tampereen ammattikorkeakoulu	837	2	1	3	01960	Käpylän musiikkiopisto	091	1	1	1
02509	Turun amm.kork.-Åbo yrkeshögsk	853	2	3	3	01961	Lahden konservatorio	398	1	1	1
02627	Vaasan amm.kork.-Vasa yrkesh.	905	2	3	3	02484	Lahden musiikkiopisto	398	1	1	1
02625	Yrkeshögskolan Sydväst	835	1	2	1	01962	Lapin musiikkiopisto	698	5	1	3
						01963	Lappeenrannan musiikkiopisto	405	1	1	1
						01964	Lapuan musiikkiopisto	408	2	1	3
						01987	Lauttasaaren musiikkiopisto	091	1	1	1
						01990	Limingan seudun musiikkiopisto	425	4	1	3
						02343	Loimaan seudun musiikkiopisto	430	2	1	3
						01936	Lounais-Hämeen musiikkiopisto	061	1	1	3
						02485	Luoteis-Helsingin Musiikkiop.	091	1	1	1
						01967	Länsi-Helsingin musiikkiopisto	091	1	1	1
						02333	Länsi-Karjalan musiikkiopisto	426	3	1	3
						02344	Länsi-Pirkanmaan mus.opisto	980	2	1	3
						01955	Länsi-Pohjan musiikkiopisto	240	5	1	3
						01965	Länsi-Uudenmaan musiikkiopisto	444	1	1	3
						02357	Läntisen Keski-Suomen mus.opis	249	2	1	3
						01966	Mikkelin musiikkiopisto	491	3	1	1
						01923	Musiikkiopisto Juvenalia	049	1	1	1
						02306	Musikinstitutet Arkipelag	573	2	3	1
						01924	Musikinstitutet Kungsvägen	049	1	2	1
						02346	Musikinstitutet Legato	545	2	2	3
						01930	Musikinstitutet Raseborg	835	1	3	3
						01996	Naantalin musiikkiopisto	529	2	1	3
						02345	Nurmijärven musiikkiopisto	543	1	1	1
						01968	Oulun konservatorio	564	4	1	3
						01994	Paimion musiikkiopisto	577	2	1	3
						02334	Pakilan musiikkiopisto	091	1	1	1
						01971	Palmgren-konservatorio	609	2	1	3
						01953	Panula-opisto	232	2	1	3
						01925	Pielisen-Karjalan musiikkiop.	422	3	1	3
						10008	Pietarsaaren seudun musiikkiop	598	2	3	3
						01979	Pirkanmaan musiikkiopisto	837	2	1	1
						01969	Pohj.Helsingin musiikkiopisto	091	1	1	1
						02356	Pohj.Keski-Suomen musiikkiop.	729	2	1	3
						01970	Pohjois-Kymen musiikkiopisto	286	1	1	1
						01995	Pop & Jazz Konservatorio	091	1	1	1
						01933	Porvoonseudun musiikkiopisto	638	1	3	3
						01972	Raahen musiikkiopisto	678	4	1	3
						01973	Rauman musiikkiopisto	684	2	1	3
						01974	Riihimäen musiikkiopisto	694	1	1	3
						01975	Salon musiikkiopisto	734	2	1	3
						01976	Savonlinnan musiikkiopisto	740	3	1	1
42 Yliopistot											
01909	Helsingin kauppakorkeakoulu	091	1	1	2						
01901	Helsingin yliopisto	091	1	3	2						
01917	Joensuun yliopisto	167	3	1	2						
01906	Jyväskylän yliopisto	179	2	1	2						
01916	Kuopion yliopisto	297	3	1	2						
01740	Kuvataideakatemia	091	1	3	2						
01918	Lapin yliopisto	698	5	1	2						
01914	Lappeenrannan tekn. yliopisto	405	1	1	2						
01904	Oulun yliopisto	564	4	1	2						
01742	Sibelius-Akatemia	091	1	3	2						
01910	Svenska handelshögskolan	091	1	2	2						
01741	Taideteollinen korkeakoulu	091	1	3	2						
01915	Tampereen tekn. yliopisto	837	2	1	2						
01905	Tampereen yliopisto	837	2	1	2						
01717	Teatterikorkeakoulu	091	1	3	2						
01907	Teknillinen korkeakoulu	049	1	3	2						
01911	Turun kauppakorkeakoulu	853	2	1	2						
01902	Turun yliopisto	853	2	1	2						
01913	Vaasan yliopisto	905	2	1	2						
01903	Åbo Akademi	853	2	2	2						
43 Sotilaskorkeakoulut											
02358	Maanpuolustuskorkeakoulu	091	1	1	2						
61 Musiikkioppilaitokset											
02353	Ala-Keiteleen musiikkiopisto	992	2	1	3						
02015	Alajärven musiikkiopisto	005	2	1	3						
02307	Brages musikscola	091	1	2	1						
01934	Espoon musiikkiopisto	049	1	3	1						
01935	Et-Pohjanmaan musiikkiopisto	743	2	1	1						
02340	Heinolan musiikkiopisto	111	1	1	3						
01938	Helsingin konservatorio	091	1	1	1						
01940	Huittisten musiikkiopisto	102	2	1	3						
01941	Hyvinkään musiikkiopisto	106	1	1	1						
02339	Härmänmaan musiikkiopisto	004	2	1	3						
01944	Imatran seudun musiikki-inst.	153	1	1	3						
01945	Itä-Helsingin musiikkiopisto	091	1	1	1						

Oppilaitokset oppilaitostyypeittäin 2005 – Läroanstalter efter läroanstaltstyp 2005

Tunnus Kod	Nimi Namn	Kunta Kommun	Lääni Län	Opetuskieli Undervis- ningspråk	Omistaja Ägare	Tunnus Kod	Nimi Namn	Kunta Kommun	Lääni Län	Opetuskieli Undervis- ningspråk	Omistaja Ägare
01942	Sibelius-opisto	109	1	1	1	01651	Kiteen Ev. Kansanopisto	260	3	1	1
01931	Tampereen konservatorio	837	2	1	1	01652	Kr.folkhögskolan i Nykarleby	893	2	2	1
01932	Turun konservatorio	853	2	1	1	01653	Kronoby folkhögskola	288	2	2	4
02525	Turun seudun musiikkiopisto	853	2	3	1	02318	Kuurojen kansanopisto	091	1	1	1
01981	Vakka-Suomen musiikkiopisto	400	2	1	3	01654	Kuusamon kansanopisto	305	4	1	1
01982	Valkeakosken musiikkiopisto	908	2	1	3	01656	Lahden kansanopisto	398	1	1	1
01983	Vantaan musiikkiopisto	092	1	3	3	01659	Lappfjärds folkhögskola	287	2	2	1
01985	Viitasaaren alueen mus.opisto	931	2	1	3	01644	Lapuan kristillinen opisto	408	2	1	1
01986	Ylivieskan seudun musiikkiop.	977	4	1	3	01703	Lehtimäen opisto	414	2	1	1
01993	Ylä-Pirkanmaan Musiikkiopisto	936	2	1	3	01670	Lieksan kristillinen opisto	422	3	1	1
01992	Ylä-Satakunnan musiikkiopisto	581	2	1	4	01660	Limingan kansanopisto	425	4	1	1
01943	Ylä-Savon musiikkiopisto	140	3	1	3	01661	Loimaan ev. kansanopisto	430	2	1	1
01989	Äetsän musiikkikoulu	988	2	1	3	01662	Luther-opisto	186	1	1	1
10004	Ålands musikinstitut	478	6	2	5	01663	Länsi-Suomen opisto	102	2	1	1
						01664	Lärkkulla-Stiftels.folkakademi	220	1	2	1
62 Liikunnan koulutuskeskukset						01775	Metallityöväen Murikka-opisto	837	2	1	1
01779	Eerikkilän Urheiluopisto	834	1	1	1	01682	Muurlan evankelinen opisto	501	2	1	1
01349	Itä-Suomen liikuntaopisto	167	3	1	1	01698	Norrvala folkhögskola	944	2	2	1
01726	Kisakallion urheiluopisto	444	1	1	1	01666	Oriveden Opisto	562	2	1	1
01770	Kuortaneen urheiluopisto	300	2	1	1	01667	Otavan Opisto	491	3	1	3
01773	Lapin urheiluopisto	698	5	1	4	01774	Paasikivi-opisto	853	2	1	1
01727	Liikuntakeskus Pajulahti	532	1	1	1	01668	Partaharjun opisto	640	3	1	1
02414	Norrvala idrottsinstitut	944	2	2	1	01681	Perheniemen evankelinen opisto	142	1	1	1
10036	Solvalla idrottsins(1.1.2003-)	049	1	2	1	01669	Peräpohjolan opisto	851	5	1	1
01729	Suomen urheiluopisto	111	1	1	1	01671	Pohjois-Karjalan opisto	632	3	1	4
01767	Tanhuvaaran urheiluopisto	740	3	1	1	01673	Pohjois-Savon opisto	297	3	1	1
01769	Urheiluopisto Kisakeskus	606	1	3	1	01674	Pohjola-opisto	564	4	1	1
01730	Varalan urheiluopisto	837	2	1	1	01675	Portaanpään kristill. opisto	402	3	1	1
02324	Virpiniemen liikuntaopisto	084	4	1	1	01676	Päivölän Kansanopisto	908	2	1	1
01768	Vuokatin urheiluopisto	765	4	1	1	02317	Ranuan kr. kansanopisto	683	5	1	1
						02315	Raseborg-opisto	220	1	3	1
63 Kansanopistot						01677	Raudaskylän Kristill. Opisto	977	4	1	1
01705	Aktiivi-instituutti	091	1	1	1	01678	Reisjärven kristill.opisto	691	4	1	1
01620	Alkio-opisto	277	2	1	1	01657	Rovala-opisto	698	5	1	1
10047	Borgå folkakademi	638	1	2	1	01679	Räisälän kansanopisto	271	2	1	1
01623	Etelä-Pohjanmaan opisto	145	2	1	1	01689	Savonlinnan kristill. opisto	740	3	1	1
01624	Eurajoen kristill.opisto	051	2	1	1	01778	Siikaranta-opisto	257	1	1	1
01625	Ev.folkhögsk.i Södra Finland	078	1	2	1	01704	Suomen Raamattuopisto	235	1	1	1
01626	Ev.folkhögskolan i Österbotten	905	2	2	1	01686	Suomen nuoriso-opisto	491	3	1	1
10030	Finns folkhögskola(1.1.2003-)	049	1	2	1	01683	Suomen teologinen opisto	078	1	1	1
01628	Fria kristliga folkhögskolan	905	2	2	1	01688	Sv.Österbottens folkakademi	545	2	2	1
01629	Haapaveden opisto	071	4	1	1	01690	Turun kristillinen opisto	853	2	1	1
01630	Helsingin evankelinen opisto	091	1	1	1	01692	Työväen akatemia	235	1	1	1
01631	Helsingin kristillinen opisto	091	1	1	1	02316	Valamon kansanopisto	090	3	1	1
01632	Hoikan opisto	912	2	1	1	01693	Valkealan krist.kansanopisto	909	1	1	1
01633	Houtskärs kyrkl.folkhögskola	101	2	2	1	01694	Varsinais-Suomen kansanopisto	577	2	1	1
02460	Iso Kirja-opisto	249	2	1	1	01695	Viittakiven opisto	083	1	1	1
01635	Itä-Karjalan kansanopisto	618	3	1	1	01696	Voionmaan opisto	980	2	1	1
01636	Jaakkiman kristillinen opisto	700	1	1	1	01697	Västra Nylands folkhögskola	220	1	2	4
01637	Jamilahden kansanopisto	075	1	1	1	01699	Ylitornion kristillinen opisto	976	5	1	1
01638	Joutsenon opisto	173	1	1	1	01700	Åbolands folkhögskola	573	2	2	1
01639	Jyväskylän kristill.opisto	179	2	1	1	01701	Ålands folkhögskola	060	6	2	5
01640	Jämsän kristill.kansanopisto	182	2	1	1	01702	Östra Nylands folkhögskola	585	1	2	1
01641	Kainuun opisto	578	4	1	1						
01642	Kalajoen kristill.kansanopisto	208	4	1	1	64 Kansalaisopistot					
01672	Kankaanpään opisto	214	2	1	1	02093	Ahjolan kansalaisopisto	837	2	1	1
01643	Kanneljärven opisto	444	1	1	1	10007	Akaan Opisto	864	2	1	3
10009	Kansanlähetysoopisto	086	1	1	1	02285	Alastaron kansalaisopisto	006	2	1	3
01645	Karkun ja Nurmeksen evank. op.	912	2	1	1	02056	Auralan kansalaisopisto	853	2	1	1
01646	Karstulan evankelinen opisto	226	2	1	1	02057	Auranlaakson kansalaisopisto	636	2	1	3
01647	Kauhajoen evankelinen opisto	232	2	1	1	02043	Borgå medborgarinstitut	638	1	2	3
01648	Kaustisen ev.kansanopisto	236	2	1	1	02089	Dragsfjärds arb.inst-työväenop	040	2	3	3
01649	Keski-Pohjanmaan kulttuuriop.	315	2	1	4	02044	Ekenäs medborgarinstitut	835	1	2	3
01650	Keski-Suomen opisto	774	2	1	1	02125	Elimäen kansalaisopisto	044	1	1	3
01621	Kiljavan opisto	543	1	1	1	02150	Enon kansalaisopisto	045	3	1	3

Oppilaitokset oppilaitostyypeittäin 2005 – Läroanstalter efter läroanstaltstyp 2005

Tunnus Kod	Nimi Namn	Kunta Kommun	Lääni Län	Opetuskieli Undervis- ningspråk	Omistaja Ägare	Tunnus Kod	Nimi Namn	Kunta Kommun	Lääni Län	Opetuskieli Undervis- ningspråk	Omistaja Ägare
02257	Enontekiön kansalaisopisto	047	5	1	3	02301	Kaskikuusen kansalaisopisto	916	3	1	3
02020	Espoon kaup.työväenopisto	049	1	3	3	02223	Kaskisten kansalaisop-medb.ins	231	2	3	3
10046	Etelä-Karjalan kansalaisopisto	405	1	1	1	02205	Kauhajoen kansalaisopisto	232	2	1	3
02058	Euran kansalaisopisto	050	2	1	3	02206	Kauhavan-Härmän kansalaisop.	233	2	1	3
02095	Forssan aikuisopisto	061	1	1	3	02236	Kaukametsän opisto	205	4	1	3
02046	H:fors stads sv. arbetarinst.	091	1	2	3	02045	Kauniaist.kansal.op-medb.inst.	235	1	3	3
02022	H:gin kaup.suom.työväenopisto	091	1	1	3	02259	Kemijärven kansalaisopisto	320	5	1	3
02231	Haapajärven kansalaisopisto	069	4	1	3	02261	Kemin työväenopisto	240	5	1	3
02232	Haapaveden kansalaisopisto	071	4	1	3	02260	Keminmaan kansalaisopisto	241	5	1	3
02059	Halikon kansalaisopisto	073	2	1	3	02297	Kempeleen kansalaisopisto	244	4	1	3
02126	Haminan kansalaisopisto	075	1	1	3	02031	Keravan opisto	245	1	1	3
02021	Hangon suom. kansalaisopisto	078	1	1	3	02154	Keski-Karjalan kansalaisopisto	260	3	1	3
02047	Hangö sv.medborgarinstitut	078	1	2	3	02185	Keuruun kansalaisopisto	249	2	1	3
02179	Hankasalmen kansalaisopisto	077	2	1	3	02256	Kianta-Opisto	777	4	1	3
02060	Harjavalan kansalaisopisto	079	2	1	3	02233	Kiiminkijoen opisto	084	4	1	1
02096	Harjulan kansalaisopisto	398	1	1	1	02090	Kimitobygdens medborgarinst.	243	2	3	3
02097	Hausjärven kansalaisopisto	086	1	1	3	02050	Kirkkonumm.kansal.op-medb.inst	257	1	3	3
02140	Heinolan kansalaisopisto	111	1	1	1	02262	Kittilän kansalaisopisto	261	5	1	3
02141	Heinäveden kansalaisopisto	090	3	1	3	02067	Kiukaisten kansalaisopisto	262	2	1	3
02042	Helsingin aikuisopisto	091	1	1	1	02166	Kiuruveden kansalaisopisto	263	3	1	3
10010	Hiiden Opisto	444	1	1	3	02068	Kokemäen kansalaisopisto	271	2	1	3
02291	Hollolan alueopisto	098	1	1	3	02549	Kokkolan seud.op-Karlebyn.inst	272	2	3	3
02061	Huittisten seudun kansalaisop.	102	2	1	3	02263	Kolarin kansalaisopisto	273	5	1	3
02294	Hyrnsalmen kansalaisopisto	105	4	1	3	02276	Kontiolahden kansalaisopisto	276	3	1	3
02023	Hyvinkään kansalaisopisto	106	1	1	3	02219	Korsholms vuxeninstitut	499	2	3	3
02062	Hämeenkyrön kansalaisopisto	108	2	1	3	02132	Kotkan opisto	285	1	1	3
02234	Iin ja Yli-Iin kansalaisopisto	139	4	1	3	02133	Kouvolan kansalaisopisto	286	1	1	3
02163	Iisalmen kansalaisopisto	140	3	1	3	02229	Kristinestads medborgarinst.	287	2	3	3
02127	Iitin kansalaisopisto	142	1	1	3	02224	Kronoby medborgarinstitut	288	2	2	3
02063	Ikaalisten kaup.kansalaisop.	143	2	1	3	10044	Kuhmon kansalaisop.(1.1.2005-)	290	4	1	3
02200	Ilmajoki-opisto	145	2	1	3	02167	Kuopion kansalaisopisto	297	3	1	3
02128	Imatran Työväenopisto	153	1	1	3	02209	Kurikan kansalaisopisto	301	2	1	1
02258	Inarin kansalaisopisto	148	5	1	3	02239	Kuusamon kansalaisopisto	305	4	1	3
02048	Ingå medborgarinstitut	149	1	3	3	02134	Kuusankosken työväenopisto	306	1	1	3
02222	Jakobstads sv.arbetarinstitut	598	2	2	3	02210	Kyrönmaan opisto	152	2	1	1
02201	Jalasjärven kansalaisopisto	164	2	1	3	02069	Kyröskosken kansalaisopisto	108	2	1	1
02152	Joensuun vapaaopisto	167	3	1	3	02102	Lahden työväenopisto	398	1	1	3
02025	Jokelan kansalaisopisto	858	1	1	1	02070	Laitilan-Pyhärannan kansal.op.	400	2	1	3
02274	Jokiläänin kansalaisopisto	169	1	1	3	02240	Lakeuden kansalaisopisto	425	4	1	3
02143	Joroisten kansalaisopisto	171	3	1	3	02199	Lakeudenportin kansalaisopisto	010	2	1	3
02129	Joutsenon kansalaisopisto	173	1	1	3	02211	Lapuan kansalaisopisto	408	2	1	3
02164	Juankosken kansalaisopisto	174	3	1	3	02187	Laukaan kansalaisopisto	410	2	1	3
02202	Jurvan kansalaisopisto	175	2	1	3	02104	Lempäälä-opisto	418	2	1	3
02153	Juuan kansalaisopisto	176	3	1	3	02169	Leppävuiran kansalaisopisto	420	3	1	3
02180	Jyväskylän kansalaisopisto	179	2	1	1	02071	Liedon-Tarvasjoen kansalaisop.	423	2	1	3
02181	Jyväskylän seudun kansalaisop.	179	2	1	4	02155	Lieksan kansalaisopisto	422	3	1	3
02182	Jämsän työväenopisto	182	2	1	3	02188	Lievestuoreen kansalaisopisto	410	2	1	1
02183	Jämsänkosken työväenopisto	183	2	1	3	02146	Linnalan opisto	740	3	1	1
02027	Järvenpään työväenopisto	186	1	1	3	02156	Liperin kansalaisopisto	426	3	1	3
02198	Järvi-Pohjanmaan kansalaisop.	005	2	1	3	02072	Loimaan työväenopisto	430	2	1	3
02203	Järvisuudun Opisto	052	2	1	1	02105	Lopen opisto	433	1	1	3
02293	Kaakkois-Savon kansalaisopisto	246	3	1	3	02051	Lovisa sv. medborgarinstitut	434	1	2	3
02130	Kaakon kansalaisopisto	580	1	1	3	02228	Malax-Korsnäs medborg.institut	475	2	2	3
02064	Kaarinan-Piikkiön kansalaisop.	202	2	1	3	02336	Medborg.instit. i Mariehamn	478	6	2	5
02165	Kaavin kansalaisopisto	204	3	1	3	02073	Merikarvian kansalaisopisto	484	2	1	3
02235	Kainulan kansalaisopisto	205	4	1	1	02147	Mikkelin kansalaisopisto	491	3	1	3
02237	Kalajoen kansalaisopisto	208	4	1	3	02302	Muonion kansalaisopisto	498	5	1	3
02028	Kalliolan kansalaisopisto	091	1	1	1	02066	Mynämäen seud. kansalaisopisto	503	2	1	3
02100	Kangasala-Opisto	211	2	1	3	02033	Mäntsälän kansalaisopisto	505	1	1	3
02204	Kannuksen kansalaisopisto	217	2	1	3	02148	Mäntyharjun kansalaisopisto	507	3	1	3
02026	Kansalaisopisto Jukola	543	1	1	1	02106	Mäntän työväenopisto	506	2	1	3
02049	Karis sv.medborgarinstitut	220	1	2	3	02074	Naantalinn opisto	529	2	1	3
02029	Karjaan suom. kansalaisopisto	220	1	1	3	02107	Nastolan kansalaisopisto	532	1	1	3
02030	Karkkilan työväenopisto	224	1	1	3	02170	Nilsian kansalaisopisto	534	3	1	3
02184	Karstulan kansalaisopisto	226	2	1	3	02241	Nivalan kansalaisopisto	535	4	1	3

Oppilaitokset oppilaitostyypeittäin 2005 – Läroanstalter efter läroanstaltstyp 2005

Tunnus Kod	Nimi Namn	Kunta Kommun	Lääni Län	Opetuskieli Undervis- ningspråk	Omistaja Ägare	Tunnus Kod	Nimi Namn	Kunta Kommun	Lääni Län	Opetuskieli Undervis- ningspråk	Omistaja Ägare
02108	Nokian työväenopisto	536	2	1	3	02269	Sodankylän kansalaisopisto	758	5	1	3
02226	Nykarleby arbetarinstitut	893	2	2	3	02115	Someron kansalaisopisto	761	2	1	3
02227	Närpes medborgarinstitut	545	2	2	3	02175	Sonkajärven kansalaisopisto	762	3	1	3
02034	Orimattilan kansalaisopisto	560	1	1	3	02253	Sotkamons kansalaisopisto	765	4	1	3
02109	Oriveden seud.kansalaisopisto	562	2	1	3	02192	Suolahden työväenopisto	774	2	1	3
02075	Otsolan kansalaisopisto	609	2	1	1	02186	Suomenselän kansalaisopisto	256	2	1	3
02242	Oulas-opisto	563	4	1	3	02254	Taivalkosken kansalaisopisto	832	4	1	4
02246	Oulu-opisto	564	4	1	3	02116	Tampereen työväenopisto	837	2	1	3
02243	Oulujoki-opisto	494	4	1	3	02270	Tervolan kansalaisopisto	845	5	1	3
02244	Oulujärven kansalaisopisto	785	4	1	3	02215	Teuvan kansalaisopisto	846	2	1	3
02245	Oulun kansalaisopisto	564	4	1	1	02160	Tohmajärven kansalaisopisto	848	3	1	3
02437	Oulunsalon kansalaisopisto	567	4	1	3	02216	Toholammin kansalaisopisto	849	2	1	3
02157	Outokummun työväenopisto	309	3	1	3	02038	Toimelan vapaaopisto	091	1	1	1
02076	Paimion kansalaisopisto	577	2	1	3	02272	Toivola-Luotolan kansalaisop.	240	5	1	1
02248	Paltamon kansalaisopisto	578	4	1	3	02271	Tornion kansalaisopisto	851	5	1	3
02077	Paraisten kansalaisopisto	573	2	1	3	02138	Toukolan kansalaisopisto	285	1	1	1
02091	Pargas-Nagu medborgarinstitut	573	2	2	3	02085	Turun suom.kiel. työväenopisto	853	2	1	3
02078	Parkanon kansalaisopisto	581	2	1	4	02176	Tuusniemen kansalaisopisto	857	3	1	3
02298	Pedersöre medborgarinstitut	599	2	2	3	02299	Tuusulan kansalaisopisto	858	1	1	3
02264	Pellon kansalaisopisto	854	5	1	3	02086	Uvilan kansalaisopisto	886	2	1	3
02212	Perhonorjokilaakson kansalaisop.	924	2	1	3	02295	Utsjoen kansalaisopisto	890	5	1	3
02079	Perniön kansalaisopisto	586	2	1	3	02087	Uudenkaupungin kansalaisopisto	895	2	1	3
10027	Pieksämäen Seutuopisto	593	3	1	4	02161	Vaara-Karjalan kansalaisopisto	146	3	1	3
02171	Pielaveden-Keiteleens kansal.op	595	3	1	3	02217	Vaasan työväenopisto	905	2	1	3
02213	Pietarsaaren suom. työväenop.	598	2	1	3	02120	Valkeakoski-opisto	908	2	1	3
02111	Pirkkalan kansalaisopisto	604	2	1	3	02139	Valkealan kansalaisopisto	909	1	1	3
02190	Pohj.Päijänteen kansalaisop.	277	2	1	3	02039	Valkons kansalaisopisto	434	1	1	3
02035	Pohjan työväenop-arbetarinst.	606	1	3	3	02595	Vanajaveden opisto	109	1	1	4
02065	Pohjois-Satakunnan Alueopisto	214	2	1	3	02040	Vantaan aikuisopisto	092	1	3	3
02158	Polvijärven kansalaisopisto	607	3	1	3	02177	Varkauden kansalaisopisto	915	3	1	3
02080	Porin kaup.työväenopisto	609	2	1	3	02230	Vasa arbetarinstitut	905	2	2	3
02036	Porvoon kansalaisopisto	638	1	1	3	02178	Vieremän kansalaisopisto	925	3	1	3
02265	Posion kansalaisopisto	614	5	1	3	02189	Viitaseudun opisto	601	2	1	3
02249	Pudasjärven kansalaisopisto	615	4	1	3	02122	Vilppulan kansalaisopisto	933	2	1	3
02250	Puolangan kansalaisopisto	620	4	1	3	02123	Virtain kansalaisopisto	936	2	1	3
02159	Puruveden kansalaisopisto	248	3	1	3	02220	Vörå-Oravais-Maxmo medb.inst.	944	2	3	3
02275	Puulan seutuopisto	172	2	1	3	02273	Ylitornion kansalaisopisto	976	5	1	3
02251	Pyhäjärven kansalaisopisto	626	4	1	3	02255	Ylivieskan kansalaisopisto	977	4	1	3
02084	Pyhäjärvi-seudun aikuisopisto	783	2	1	3	02162	Ylä-Karjalan kansalaisopisto	541	3	1	3
02112	Pälkäneen seud.kansalaisopisto	635	2	1	3	02124	Ylöjärven työväenopisto	980	2	1	3
10035	RaJuPuSu-opisto	623	3	1	3	02197	Äänekosken kansalaisopisto	992	2	1	1
02252	Raahen opisto	678	4	1	3	02092	Åbo sv.arbetarinstitut	853	2	2	3
02081	Raisios työväenopisto	680	2	1	3						
02266	Ranuan kansalaisopisto	683	5	1	3	65 Opintokeskukset					
02082	Rauman kaup.kansalaisopisto	684	2	1	3	09911	Demokr.siv.liiton opintokeskus	091	1	1	1
02172	Rautavaaran kansalaisopisto	687	3	1	3	09901	Kansan siv.liiton KSL-op.kesk.	091	1	3	1
02292	Rautjärven kansalaisopisto	689	1	1	3	09902	Kristillinen opintokeskus	091	1	1	1
02113	Riihimäen kansalaisopisto	694	1	1	3	09903	Maaseudun siv.liiton op.keskus	091	1	1	1
02287	Ristiinan kansalaisopisto	696	3	1	3	09904	OK-opintokeskus	091	1	1	1
02267	Rovaniemen kansalaisopisto	698	5	1	1	09900	Opintokeskus KANSIO	091	1	1	1
02290	Rovaniemen mlk:n kansalaisop.	699	5	1	3	09907	Opintokeskus Kansalaisfoorumi	092	1	1	1
02277	Ruokolahden kansalaisopisto	700	1	1	3	09909	Svenska studiecentralen	091	1	2	1
02114	Ruoveden Opisto	702	2	1	3	09905	Toimihenkilöjärj.TJS op.keskus	091	1	1	1
02247	Ruukin kansalaisopisto	708	4	1	3	09906	Työväen siv.liitto TSL op.kesk	091	1	3	1
02191	Saarjärven kansalaisopisto	729	2	1	3	02450	Vihreä Siv. ja Op.kesk, ViSiO	091	1	3	1
02284	Sallan kansalaisopisto	732	5	1	3						
02083	Salon kansalaisopisto	734	2	1	3	66 Kesäyliopistot					
02088	Sastamalan opisto	912	2	1	3	09929	Etelä-Karjalan kesäyliopisto	405	1	1	1
02286	Savitaipaleen kansalaisopisto	739	1	1	3	09920	Etelä-Pohjanmaan kesäyliopisto	743	2	1	1
02214	Seinäjoen kansalaisopisto	743	2	1	3	09921	Hangö sommaruniversitet	078	1	2	1
02594	Sibbo medborg.inst-kansal.op.	753	1	3	3	09922	Helsingin seudun kesäyliopisto	091	1	1	1
02173	Siilinjärvi-Maaningan kansal.op	749	3	1	3	09925	Hämeen kesäyliopisto	109	1	1	4
02268	Simon-Kuivaniemen kansalaisop.	751	5	1	3	09923	Jyväskylän kesäyliopisto	179	2	1	1
02174	Sisä-Savon kansalaisopisto	778	3	1	3	09924	Kainuun kesäyliopisto	205	4	1	1
02479	Skärgårdshavets medborgarinst.	101	2	2	3	09926	Keski-Pohjanmaan kesäyliopisto	272	2	1	1

Oppilaitokset oppilaitostyypeittäin 2005 – Läroanstalter efter läroanstaltstyp 2005

Tunnus Kod	Nimi Namn	Kunta Kommun	Lääni Län	Opetuskieli Undervis- ningspråk	Omistaja Ägare	Tunnus Kod	Nimi Namn	Kunta Kommun	Lääni Län	Opetuskieli Undervis- ningspråk	Omistaja Ägare
09927	Kuopion kesäyliopisto	297	3	1	1	10032	Koul.kesk.Tavastia(1.1.2004-)	109	1	1	4
09928	Kymenlaakson kesäyliopisto	285	1	1	4	01655	Kymenlaakson Opisto	754	1	1	1
09930	Lapin kesäyliopisto	698	5	1	4	01344	Luontaishoitola Juntunen	398	1	1	1
09931	Länsi-Suomen kesäyliopisto	684	2	1	1	02567	Länsi-Lapin ammatti-instit.	851	5	1	4
09932	Mikkelin kesäyliopisto	491	3	1	1	02412	Pirkanmaan urheiluhierojakoulu	837	2	1	1
09933	Pohjois-Karjalan kesäyliopisto	167	3	1	4	01180	Riihimäen ammattioppilaskoulu	694	1	1	2
09934	Pohjois-Pohjanmaan kesäyo	564	4	1	1	01772	Saamelaisalueen koulutuskeskus	148	5	1	2
09935	Päijät-Hämeen kesäyliopisto	398	1	1	1	10029	Sisälähetysseuran oppilaitos	593	3	1	1
09936	Savonlinnan kesäyliopisto	740	3	1	1	10026	Snellman-korkeakoulu	091	1	1	1
09937	Tampereen kesäyliopisto	837	2	1	1	02597	Suomen urheiluhierojaopisto	091	1	1	1
09938	Turun kesäyliopisto	853	2	1	1	02320	Tampereen urheiluhierojakoulu	837	2	1	1
09939	Vaasan kesäyliop-Vasa sommarun	905	2	3	1	02319	Turun Hierojakoulu	853	2	1	1
99	Muut oppilaitokset					02600	Tuusulanjärven ammattiopisto	858	1	1	4
01634	Itä-Hämeen opisto	081	1	1	1	01776	Vankeinhoidon koulutuskeskus	092	1	1	2
02589	Kotkan amm. koulutuskeskus	285	1	1	3	02997	Ylä-Savon ammattiopisto	140	3	1	4

4 Aakkoshakemisto 2005 (ei sisällä peruskouluja) Alfabetiskt register 2005 (exkl. grundskolor)

Oppilaitostyyppikoodit sivulla 245 – Koderna för läroanstaltstyp på sidan 245.

Läänikoodit sivulla 248 – Länskoderna på sidan 248.

Maakuntakoodit sivulla 248 – Landskapskoderna på sidan 248.

Omistajatyypikoodit sivulla 246 – Koderna för ägartyp på sidan 246.

Aakkoshakemisto 2005 – Alfabetiskt register 2005

Tunnus Kod	Nimi Namn	Tyyppi Typ	Lääni Län	Maakunta Landskap	Omistaja Ägare	Tunnus Kod	Nimi Namn	Tyyppi Typ	Lääni Län	Maakunta Landskap	Omistaja Ägare
01136	ABB Oy amm. erikoisoppilaitos	23	1	01	1	02415	Espoon terveys-sos.alan oppil.	21	1	01	4
01182	AEL Ammattienedistämislaitos	23	1	01	1	00039	Espoon yhteislyseon lukio	15	1	01	3
01172	AURA-instituutti	22	2	02	2	00093	Espoonlahden lukio	15	1	01	3
01434	AVA-instituutti	23	1	01	1	10018	Et-Karjalan amm.op.(1.8.2002-)	21	1	09	4
01618	Adulta Oy Keski-Uudenmaan akk	24	1	01	1	01935	Et-Pohjanmaan musiikkiopisto	61	2	14	1
01579	Adultan radio- ja tv-opisto	23	1	01	1	01589	Etelä-Karjalan aikuisopisto	24	1	09	4
02093	Ahjolan kansalaisopisto	64	2	06	1	02609	Etelä-Karjalan ammattikorkeak.	41	1	09	4
01450	Ahlmanin ammattiopisto	21	2	06	1	10046	Etelä-Karjalan kansalaisopisto	64	1	09	1
01359	Aitoon kotitalousoppilaitos	22	2	06	1	09929	Etelä-Karjalan kesäyliopisto	66	1	09	1
10007	Akaan Opisto	64	2	06	3	09920	Etelä-Pohjanmaan kesäyliopisto	66	2	14	1
10051	Aker Finnyards, laivanrak.opp.	23	2	02	1	01623	Etelä-Pohjanmaan opisto	63	2	14	1
01705	Aktiivi-instituutti	63	1	01	1	00486	Etelä-Seinäjoen lukio	15	2	14	3
02353	Ala-Keiteleen musiikkiopisto	61	2	13	3	00494	Etelä-Tapiolan lukio	15	1	01	3
00576	Alajärven aikuislukio	15	2	14	3	00845	Etu-Töölön lukio	15	1	01	3
00002	Alajärven lukio	15	2	14	3	01624	Eurajoen kristill.opisto	63	2	04	1
02015	Alajärven musiikkiopisto	61	2	14	3	00042	Eurajoen lukio	15	2	04	3
02285	Alastaron kansalaisopisto	64	2	02	3	02058	Euran kansalaisopisto	64	2	04	3
01881	Alavuden erityisammattikoulu	22	2	14	2	00043	Euran lukio	15	2	04	3
00003	Alavuden lukio	15	2	14	3	01625	Ev.folkhögsk.i Södra Finland	63	1	01	1
01620	Alkio-opisto	63	2	13	1	01626	Ev.folkhögskolan i Österbotten	63	2	15	1
00004	Alppilan lukio	15	1	01	3	00044	Evijärven lukio	15	2	14	3
01708	Amiedu	24	1	01	1	00099	F. E. Sillanpään lukio	15	2	06	3
02524	Ammatti-instituutti Iisakki	21	2	06	4	01575	Finnairin ilmailuopisto	23	1	01	2
00516	Anjalankosken lukio	15	1	08	3	10030	Finns folkhögskola(1.1.2003-)	63	1	01	1
03391	Apollon yhteiskoulu	19	1	01	1	02095	Forssan aikuisopisto	64	1	05	3
02535	Arcada-Nylands sv.yrkeshögsk.	41	1	01	1	01590	Forssan amm.aikuiskoul.keskus	24	1	05	3
00007	Arkadian yhteislyseon lukio	15	1	01	1	02359	Forssan ammatti-instituutti	21	1	05	4
01175	Arlainstituutti	22	1	01	2	00058	Forssan yhteislyseo	15	1	05	3
00009	Askolan lukio	15	1	20	3	01628	Fria kristliga folkhögskolan	63	2	15	1
01129	Askon ammattioppilaitos	23	1	07	1	00062	Gymnasiet Grankulla samskola	15	1	01	3
00008	Aurajoen lukio	15	2	02	3	00561	Gymnasiet Lärkan	15	1	01	3
02056	Auralan kansalaisopisto	64	2	02	1	00777	Gymnasiet Svenska normallyceum	15	1	01	3
02057	Auranlaakson kansalaisopisto	64	2	02	3	00438	Gymnasiet i Petalax	15	2	15	3
03392	Björneborgs svenska samskola	19	2	04	1	02046	H:fors stads sv. arbetarinst.	64	1	01	3
10047	Borgå folkakademi	63	1	20	1	01581	H:gin kaup.liikennealan oppil.	23	1	01	3
00024	Borgå gymnasium	15	1	20	3	02022	H:gin kaup.suom.työväenopisto	64	1	01	3
01781	Borgå hantverks,konstind.skola	21	1	20	4	01164	H:gin maalariammattikoulu	21	1	01	1
02043	Borgå medborgarinstitut	64	1	20	3	00084	H:gin ransk.-suom. koulu	19	1	01	2
01414	Bovallius-ammattiopisto	22	3	10	1	00842	HY Viikin normaalikoulu	19	1	01	2
02307	Brages musikskola	61	1	01	1	02468	Haaga Instituutin amm.korkeak.	41	1	01	1
00026	Brändö gymnasium	15	1	01	3	02459	Haapajärven ammatti-inst.	21	4	17	4
00577	Cygnaeus-lukio	15	2	13	3	02231	Haapajärven kansalaisopisto	64	4	17	3
09911	Demokr.siv.liiton opintokeskus	65	1	01	1	00065	Haapajärven lukio	15	4	17	3
02623	Diakonia-ammattikorkeakoulu	41	1	01	1	00066	Haapamäen yhteiskoulun lukio	15	2	13	3
02089	Dragsfjärds arb.inst.työväenop	64	2	02	3	10006	Haapaveden amm.opp.(1.8.2000-)	21	4	17	4
02474	EVTEK-ammattikorkeakoulu	41	1	01	4	02232	Haapaveden kansalaisopisto	64	4	17	3
01709	Edupoli	24	1	20	4	00067	Haapaveden lukio	15	4	17	3
01779	Eerikkilän Urheiluopisto	62	1	05	1	01629	Haapaveden opisto	63	4	17	1
00316	Eiran aikuislukio	15	1	01	1	02059	Halikon kansalaisopisto	64	2	02	3
00036	Ekenäs gymnasium	15	1	01	3	10022	Halikon käs-taid.op(1.1.2002-)	21	2	02	4
02044	Ekenäs medborgarinstitut	64	1	01	3	00454	Halikon lukio	15	2	02	3
02125	Elimäen kansalaisopisto	64	1	08	3	02430	Haminan ammattiopisto	21	1	08	3
00046	Elimäen lukio	15	1	08	3	02126	Haminan kansalaisopisto	64	1	08	3
00037	Elisenvaaran lukio	15	2	02	3	00071	Haminan lukio	15	1	08	3
00394	Englantilainen koulu	19	1	01	1	02435	Handelsinst.-Kauppaop. Optima	21	2	15	4
02150	Enon kansalaisopisto	64	3	12	3	02021	Hangon suom. kansalaisopisto	64	1	01	3
00045	Enon lukio	15	3	12	3	00073	Hangö gymnasium	15	1	01	3
02257	Enontekiön kansalaisopisto	64	5	19	3	09921	Hangö sommaruniversitet	66	1	01	1
00497	Enontekiön lukio	15	5	19	3	02047	Hangö sv.medborgarinstitut	64	1	01	3
00594	Erkko-lukio	15	1	07	3	02179	Hankasalmen kansalaisopisto	64	2	13	3
00545	Espoon aikuislukio	15	1	01	3	00103	Hankasalmen lukio	15	2	13	3
02020	Espoon kaup.työväenopisto	64	1	01	3	00072	Hankoniemen lukio	15	1	01	3
02544	Espoon liiketalousinstituutti	21	1	01	4	01825	Hantverksskolan Optima	21	2	15	4
01934	Espoon musiikkiopisto	61	1	01	1	02060	Harjavallan kansalaisopisto	64	2	04	3
02491	Espoon palvelualojen oppil.	21	1	01	4	00074	Harjavallan lukio	15	2	04	3
02587	Espoon tekniikan ja kultt. opp	21	1	01	4	01841	Harjavallan sos-terv.alan opp.	21	2	04	3

Aakkoshakemisto 2005 – Alfabetiskt register 2005

Tunnus Kod	Nimi Namn	Tyyppi Typ	Lääni Län	Maakunta Landskap	Omistaja Ägare	Tunnus Kod	Nimi Namn	Tyyppi Typ	Lääni Län	Maakunta Landskap	Omistaja Ägare
02096	Harjulan kansalaisopisto	64	1	07	1	01588	Hyvinkään-Riihimäen amm. aikuis	24	1	01	1
01455	Harjun oppimiskeskus	21	1	08	1	02581	Hämeen ammatti-inst(1.8.1999-)	21	1	05	4
00646	Hatanpään lukio	15	2	06	3	02467	Hämeen ammattikorkeakoulu	41	1	05	4
00040	Haukilahden lukio	15	1	01	3	09925	Hämeen kesäyliopisto	66	1	05	4
00076	Haukiputaan lukio	15	4	17	3	00104	Hämeenkylässen lukio	15	1	01	3
00105	Haukivuoren lukio	15	3	10	3	02062	Hämeenkyrön kansalaisopisto	64	2	06	3
02097	Hausjärven kansalaisopisto	64	1	05	3	00605	Hämeenlinnan Aikuislukio	15	1	05	3
00077	Hausjärven lukio	15	1	05	3	00102	Hämeenlinnan Yhteiskoul. lukio	15	1	05	3
02548	Heinola-instituutti	21	1	07	4	00100	Hämeenlinnan lyseon lukio	15	1	05	3
02140	Heinolan kansalaisopisto	64	1	07	1	00001	Härmän lukio	15	2	14	3
00078	Heinolan lukio	15	1	07	3	10023	Härmänmaan ammatti-instituutti	21	2	14	4
02340	Heinolan musiikkiopisto	61	1	07	3	02339	Härmänmaan musiikkiopisto	61	2	14	3
02141	Heinäveden kansalaisopisto	64	3	10	3	10031	Högskolan på Åland	41	6	21	5
00080	Heinäveden lukio	15	3	10	3	02234	Iin ja Yli-Iin kansalaisopisto	64	4	17	3
00107	Helsingin gymnasium	15	1	01	3	00151	Iin lukio	15	4	17	3
00560	Helsingfors Aftongymnasium	15	1	01	3	02163	Iisalmen kansalaisopisto	64	3	11	3
01294	Helsingin Diakoniaopisto	21	1	01	1	00152	Iisalmen lyseo ja aikuislukio	15	3	11	3
00729	Helsingin Rudolf Steiner-koulu	19	1	01	1	02127	Iitin kansalaisopisto	64	1	08	3
03393	Helsingin Suomalainen Yhteisk.	19	1	01	1	00154	Iitin lukio	15	1	08	3
03394	Helsingin Uusi yhteiskoulu	19	1	01	1	02063	Ikaalisten kaup.kansalaisop.	64	2	06	3
00540	Helsingin aikuislukio	15	1	01	3	01223	Ikaalisten kauppaoppilaitos	21	2	06	4
02042	Helsingin aikuisopisto	64	1	01	1	01787	Ikaalisten käsi- ja taidet.opp	21	2	06	4
02624	Helsingin ammattikorkeakoulu	41	1	01	3	00155	Ikaalisten yhteiskoulun lukio	15	2	06	3
01630	Helsingin evankelinen opisto	63	1	01	1	10014	Ilmailulaitos, Avia College	23	1	01	2
01909	Helsingin kauppakorkeakoulu	42	1	01	2	00156	Ilmajoen lukio	15	2	14	3
01938	Helsingin konservatorio	61	1	01	1	02200	Ilmajoki-opisto	64	2	14	3
01631	Helsingin kristillinen opisto	63	1	01	1	01862	Ilmasotakoulu (1.1.2005-)	29	2	13	2
00088	Helsingin kuvataidelukio	15	1	01	3	01856	Ilmatorjuntakoulu	29	1	01	2
02503	Helsingin liiket.amm.korkeak.	41	1	01	1	01721	Ilmavoimien teknillinen koulu	29	2	13	2
00081	Helsingin luonnontiedelukio	15	1	01	3	00157	Iloantinsin lukio	15	3	12	3
00083	Helsingin normaalilyseo	19	1	01	2	02128	Imatran Työväenopisto	64	1	09	3
02561	Helsingin palveluajon oppil.	21	1	01	3	01944	Imatran seudun musiikki-inst.	61	1	09	3
00085	Helsingin saksalainen koulu	19	1	01	1	00158	Imatran yhteislukio	15	1	09	3
09922	Helsingin seudun kesäyliopisto	66	1	01	1	02258	Inarin kansalaisopisto	64	5	19	3
02562	Helsingin sos-terveysalan opp.	21	1	01	3	01829	Ingmanin käsi- ja taidet.oppil	21	3	11	1
02560	Helsingin tekniikan alan oppil	21	1	01	3	02048	Ingå medborgarinstitut	64	1	01	3
03395	Helsingin yhteislyseo	19	1	01	1	01617	Innofocus Länsi-Uudenmaan akk	24	1	01	4
01901	Helsingin yliopisto	42	1	01	2	03510	International School of H:ki	19	1	01	1
01218	Helsinki Business College	21	1	01	1	01281	Inv.liiton Järvenpään koulukesk	22	1	01	1
01847	Henkilöstökoulu	29	1	01	2	02460	Iso Kirja-opisto	63	2	13	1
03396	Herttoniemen yhteiskoulu	19	1	01	1	01945	Itä-Helsingin musiikkiopisto	61	1	01	1
00048	Hervannan lukio	15	2	06	3	01634	Itä-Hämeen opisto	99	1	07	1
02570	Hgin amm.kork-opist.ast.inst.	21	1	01	3	01635	Itä-Karjalan kansanopisto	63	3	10	1
10010	Hiiden Opisto	64	1	01	3	01349	Itä-Suomen liikuntaopisto	62	3	12	1
01632	Hoikan opisto	63	2	06	1	03681	Itä-Suomen suomal.-venäl.koulu	19	1	09	1
02291	Hollolan alueopisto	64	1	07	3	00550	Itäkeskuksen aikuislukio	15	1	01	3
00477	Hollolan lukio	15	1	07	3	00670	Itäkeskuksen lukio	15	1	01	3
00096	Honkajoen lukio	15	2	04	3	00161	Ivalon lukio	15	5	19	3
01633	Houtskärs kyrkl.folkhögskola	63	2	02	1	01636	Jaakkiman kristillinen opisto	63	1	09	1
02545	Huittisten Amm. ja yrit.opisto	21	2	04	3	00191	Jakobstads gymnasium	15	2	15	3
01583	Huittisten amm.aikuiskoul.k	24	2	04	4	02222	Jakobstads sv.arbetrarinstitut	64	2	15	3
01940	Huittisten musiikkiopisto	61	2	04	3	01605	Jalasjärven amm.aik.koul.kes	24	2	14	3
02061	Huittisten seudun kansalaisop.	64	2	04	3	02201	Jalasjärven kansalaisopisto	64	2	14	3
02631	Humanistinen ammattikorkeak.	41	1	01	1	00192	Jalasjärven lukio	15	2	14	3
01859	Huoltokoulutuskeskus	29	1	07	2	01637	Jamilahden kansanopisto	63	1	08	1
00839	Hyrylän lukio	15	1	01	3	00667	Joensuun Niinivaaran lukio	15	3	12	3
02294	Hyrnsalmen kansalaisopisto	64	4	18	3	01948	Joensuun konservatorio	61	3	12	3
00528	Hyrnsalmen lukio	15	4	18	4	00195	Joensuun lyseon lukio	15	3	12	3
00784	Hyvinkään Sveitsin lukio	15	1	01	3	00194	Joensuun normaalikoulu	19	3	12	2
02385	Hyvinkään Taidekoulu	21	1	01	3	02152	Joensuun vapaaopisto	64	3	12	3
01043	Hyvinkään ammattioppilaitos	21	1	01	3	00196	Joensuun yhteiskoulun lukio	15	3	12	3
02023	Hyvinkään kansalaisopisto	64	1	01	3	01917	Joensuun yliopisto	42	3	12	2
01220	Hyvinkään kauppaoppilaitos	21	1	01	3	02476	Johtamistaidon opisto JTO	23	1	01	1
01941	Hyvinkään musiikkiopisto	61	1	01	1	02025	Jokelan kansalaisopisto	64	1	01	1
01351	Hyvinkään terv.huolto-oppil.	21	1	01	3	00197	Jokelan lukio	15	1	01	3
00098	Hyvinkään yhteiskoulun lukio	15	1	01	3	01949	Jokilaaksojen musiikkiopisto	61	4	17	4

Aakkoshakemisto 2005 – Alfabetiskt register 2005

Tunnus Kod	Nimi Namn	Tyyppi Typ	Lääni Län	Maakunta Landskap	Omistaja Ägare	Tunnus Kod	Nimi Namn	Tyyppi Typ	Lääni Län	Maakunta Landskap	Omistaja Ägare
02274	Jokiläänin kansalaisopisto	64	1	05	3	00253	Kalajoen lukio	15	4	17	3
01428	Jollas-opisto Oy	23	1	01	1	01795	Kalajoki-instituutti ARTEMA	21	4	17	4
02143	Joroisten kansalaisopisto	64	3	10	3	02434	Kalajokil. amm.opp.(1.8.1994-)	21	4	17	4
00537	Joroisten lukio	15	3	10	3	01587	Kalajokilaakson amm.aikuisk.k.	24	4	17	4
00198	Joutsan lukio	15	2	13	3	00254	Kalevan lukio	15	2	06	1
02129	Joutsenon kansalaisopisto	64	1	09	3	00306	Kallaveden lukio	15	3	11	3
00199	Joutsenon lukio	15	1	09	3	02028	Kalliolan kansalaisopisto	64	1	01	1
01638	Joutsenon opisto	63	1	09	1	00255	Kallion lukio	15	1	01	3
02164	Juankosken kansalaisopisto	64	3	11	3	02100	Kangasala-Opisto	64	2	06	3
00200	Juankosken lukio	15	3	11	3	01069	Kangasalan ammattioppilaitos	21	2	06	4
00201	Juhana Herttuan lukio	15	2	02	3	00256	Kangasalan lukio	15	2	06	3
02202	Jurvan kansalaisopisto	64	2	14	3	00257	Kangasniemen lukio	15	3	10	3
00209	Jurvan lukio	15	2	14	3	00258	Kankaanpään Yhteislyseo	15	2	04	3
02153	Juuan kansalaisopisto	64	3	12	3	01591	Kankaanpään amm.aikuiskoul.kes	24	2	04	1
00210	Juuan lukio	15	3	12	3	01952	Kankaanpään musiikkiopisto	61	2	04	3
00202	Juvan lukio	15	3	10	3	01672	Kankaanpään opisto	63	2	04	1
02180	Jyväskylän kansalaisopisto	64	2	13	1	00259	Kannaksen lukio	15	1	07	3
00203	Jyväskylän Lyseon lukio	15	2	13	3	01643	Kanneljärven opisto	63	1	01	1
00590	Jyväskylän aikuislukio	15	2	13	3	02204	Kannuksen kansalaisopisto	64	2	16	3
01597	Jyväskylän aikuisopisto	24	2	13	4	00260	Kannuksen lukio	15	2	16	3
02305	Jyväskylän amm.opisto, Konserv	61	2	13	4	02026	Kansalaisopisto Jukola	64	1	01	1
01226	Jyväskylän amm.opisto, kauppa	21	2	13	4	09901	Kansan siv.liiton KSL-op.kesk.	65	1	01	1
02496	Jyväskylän amm.opisto, palvelu	21	2	13	4	10009	Kansanlähetysoopisto	63	1	05	1
02497	Jyväskylän amm.opisto, sos-ter	21	2	13	4	01173	Kapran amm. koulutuskeskus	22	3	12	1
02498	Jyväskylän amm.opisto, tekn.	21	2	13	4	00261	Karhulan lukio	15	1	08	3
01816	Jyväskylän amm.opisto,käsi-t	21	2	13	4	02049	Karis sv.medborgarinstitut	64	1	01	3
02504	Jyväskylän ammattikorkeakoulu	41	2	13	4	00262	Karis-Billnäs gymnasium	15	1	01	3
09923	Jyväskylän kesäyliopisto	66	2	13	1	00263	Karjaan lukio	15	1	01	3
01391	Jyväskylän kotitalousoppil.	21	2	13	1	02029	Karjaan suom. kansalaisopisto	64	1	01	3
01639	Jyväskylän kristill.opisto	63	2	13	1	00265	Karjasillan lukio	15	4	17	3
00204	Jyväskylän normaalikoulu	19	2	13	2	00266	Karkkilan lukio	15	1	01	3
02181	Jyväskylän seudun kansalaisop.	64	2	13	4	02030	Karkkilan työväenopisto	64	1	01	3
01906	Jyväskylän yliopisto	42	2	13	2	01645	Karkun ja Nurmeksen evank. op.	63	2	06	1
01640	Jämsän kristill.kansanopisto	63	2	13	1	01364	Karkun kotital-sosiaalioppil.	21	2	06	4
00207	Jämsän lukio	15	2	13	3	00061	Karleby svenska gymnasium	15	2	16	3
10002	Jämsän seudun koulutuskeskus	21	2	13	4	01646	Karstulan evankelinen opisto	63	2	13	1
02182	Jämsän työväenopisto	64	2	13	3	02184	Karstulan kansalaisopisto	64	2	13	3
02351	Jämsänjokilaakson musiikkiopis	61	2	13	3	00267	Karstulan lukio	15	2	13	3
00206	Jämsänkosken lukio	15	2	13	3	00320	Karttulan lukio	15	3	11	3
02183	Jämsänkosken työväenopisto	64	2	13	3	02301	Kaskikuusen kansalaisopisto	64	3	11	3
02370	Järvenpään Diakoniaopisto	21	1	01	1	02223	Kaskisten kansalaisop-medb.ins	64	2	15	3
01067	Järvenpään ammattiopisto	21	1	01	4	00603	Kastellin lukio	15	4	17	3
00208	Järvenpään lukio	15	1	01	3	00722	Kastun lukio	15	2	02	3
02027	Järvenpään työväenopisto	64	1	01	3	00775	Katedralskolan i Åbo	15	2	02	3
02198	Järvi-Pohjanmaan kansalaisop.	64	2	14	3	01647	Kauhajoen evankelinen opisto	63	2	14	1
02203	Järviseudun Opisto	64	2	14	1	02205	Kauhajoen kansalaisopisto	64	2	14	3
10028	Järviseudun ammatti-instituut.	21	2	14	4	00268	Kauhajoen lukio	15	2	14	3
01429	K-instituutti	23	1	01	1	00269	Kauhavan lukio	15	2	14	3
02293	Kaakkoi-Savon kansalaisopisto	64	3	10	3	02206	Kauhavan-Härmäin kansalaisop.	64	2	14	3
02130	Kaakon kansalaisopisto	64	1	09	3	02236	Kaukametsän opisto	64	4	18	3
00075	Kaarilan lukio	15	2	06	3	02045	Kauniaist.kansal.op-medb.inst.	64	1	01	3
00581	Kaarinan aikuislukio	15	2	02	3	00270	Kauniaisten lukio	15	1	01	3
00472	Kaarinan lukio	15	2	02	3	01937	Kauniaisten mus.op-Grankulla	61	1	01	1
01445	Kaarinan sos-terv.alan oppil.	21	2	02	3	01219	Kauppiaitten kauppaoppilaitos	21	1	01	1
02064	Kaarinan-Piikkiön kansalaisop.	64	2	02	3	00101	Kaurialan lukio	15	1	05	3
02165	Kaavin kansalaisopisto	64	3	11	3	01648	Kaustisen ev.kansanopisto	63	2	16	1
02235	Kainulan kansalaisopisto	64	4	18	1	00478	Kaustisen musiikkilukio	15	2	16	3
10043	Kainuun amm.op.(1.1.2005-)	21	4	18	4	00321	Kellokosken lukio	15	1	01	3
09924	Kainuun kesäyliopisto	66	4	18	1	01165	Kelloseppäkoulu	21	1	01	1
01951	Kainuun musiikkiopisto	61	4	18	3	02505	Kemi-Tornion ammattikorkeak.	41	5	19	4
01641	Kainuun opisto	63	4	18	1	02992	Kemi-Tornion ammattiopisto	21	5	19	4
00916	Kaitaan lukio	15	1	01	3	02553	Kemijärven amm.aik.koul.keskus	24	5	19	3
02473	Kajaanin ammattikorkeakoulu	41	4	18	3	02523	Kemijärven ammattiopisto	21	5	19	3
00611	Kajaanin lukio	15	4	18	4	02259	Kemijärven kansalaisopisto	64	5	19	3
02237	Kalajoen kansalaisopisto	64	4	17	3	00271	Kemijärven lukio	15	5	19	3
01642	Kalajoen kristill.kansanopisto	63	4	17	1	00544	Kemin aikuislukio	15	5	19	3

Aakkoshakemisto 2005 – Alfabetiskt register 2005

Tunnus Kod	Nimi Namn	Tyyppi Typ	Lääni Län	Maakunta Landskap	Omistaja Ägare	Tunnus Kod	Nimi Namn	Tyyppi Typ	Lääni Län	Maakunta Landskap	Omistaja Ägare
00272	Kemin lyseon lukio	15	5	19	3	02495	Konecranes Nosturi-instituutti	23	1	01	1
02261	Kemin työväenopisto	64	5	19	3	00530	Konneveden lukio	15	2	13	3
02260	Keminmaan kansalaisopisto	64	5	19	3	02276	Kontiolahden kansalaisopisto	64	3	12	3
00474	Keminmaan lukio	15	5	19	3	00464	Kontiolahden lukio	15	3	12	3
02297	Kempeleen kansalaisopisto	64	4	17	3	00727	Korkalovaaran lukio	15	5	19	3
00479	Kempeleen lukio	15	4	17	3	00288	Korpilahden lukio	15	2	13	3
02599	Keravan ammattiopisto	21	1	01	4	00900	Korsholms gymnasium	15	2	15	3
00275	Keravan lukio	15	1	01	3	01977	Korsholms musikinstitut	61	2	15	3
01921	Keravan musiikkiopisto	61	1	01	1	02219	Korsholms vuxeninstitut	64	2	15	3
02031	Keravan opisto	64	1	01	3	01607	Korsnäs kurscenter	24	2	15	3
00325	Kerimäen lukio	15	3	10	3	00290	Kosken lukio	15	2	02	3
02342	Keski-Helsingin musiikkiopisto	61	1	01	1	03397	Kotka Svenska Samskola	19	1	08	1
02154	Keski-Karjalan kansalaisopisto	64	3	12	3	02589	Kotkan amm. koulutuskeskus	99	1	08	3
02352	Keski-Karjalan musiikkiopisto	61	3	12	3	00291	Kotkan lyseon lukio ja aikuisl	15	1	08	3
01777	Keski-Pohjanmaan aikuisopisto	24	2	16	4	02132	Kotkan opisto	64	1	08	3
02536	Keski-Pohjanmaan amm.korkeak.	41	2	16	1	01958	Kotkan seudun musiikkiopisto	61	1	08	1
09926	Keski-Pohjanmaan kesäyliopisto	66	2	16	1	10032	Koul.kesk.Tavastia(1.1.2004-)	99	1	05	4
01957	Keski-Pohjanmaan konservatorio	61	2	16	1	00295	Kouvolan Lyseon lukio	15	1	08	3
01649	Keski-Pohjanmaan kulttuuriop.	63	2	16	4	01608	Kouvolan amm.aikuiskoul.keskus	24	1	08	1
02559	Keski-Pohjanmaan maaseutuopist	21	2	16	4	00569	Kouvolan iltalukio	15	1	08	3
01984	Keski-Savon musiikkiopisto	61	3	11	3	02133	Kouvolan kansalaisopisto	64	1	08	3
01650	Keski-Suomen opisto	63	2	13	1	10011	Kouvolan seud.am.op(1.1.2001-)	21	1	08	4
00572	Keski-Uudenmaan aikuislukio	15	1	01	3	00297	Kouvolan yhteiskoulun lukio	15	1	08	3
01998	Keskisen Uudenmaan musiikkiop.	61	1	01	3	01652	Kr.folkhögskolan i Nykarleby	63	2	15	1
01169	Keskuspuiston ammattiopisto	22	1	01	1	00298	Kristiinankaupungin lukio	15	2	15	3
02185	Keuruun kansalaisopisto	64	2	13	3	09902	Kristillinen opintokeskus	65	1	01	1
00277	Keuruun lukio	15	2	13	3	00299	Kristinestads gymnasium	15	2	15	3
02256	Kianta-Opisto	64	4	18	3	02229	Kristinestads medborgarinst.	64	2	15	3
00326	Kiimingin lukio	15	4	17	3	01653	Kronoby folkhögskola	63	2	15	4
02233	Kiiminkijoen opisto	64	4	17	1	00465	Kronoby gymnasium	15	2	15	3
02380	Kiinteistöal.koul.säät.amm.opp	23	1	01	1	02224	Kronoby medborgarinstitut	64	2	15	3
01771	Kiipulan amm.aikuiskoul.keskus	24	1	05	1	01882	Kuhankosken erityisamm.koulu	22	2	13	2
02598	Kiipulan ammattiopisto	22	1	05	1	00300	Kuhmoisten lukio	15	2	13	3
01621	Kiljavan opisto	63	1	01	1	10044	Kuhmon kansalaisop.(1.1.2005-)	64	4	18	3
02090	Kimitoabygdens medborgarinst.	64	2	02	3	02332	Kuhmon musiikki-instituutti	61	4	18	3
00329	Kimitoöns gymnasium	15	2	02	3	00301	Kuhmon yhteislukio	15	4	18	4
00413	Kimpisen lukio	15	1	09	3	03398	Kulosaaen yhteiskoulu	19	1	01	1
00538	Kinnulan lukio	15	2	13	3	00654	Kuninkaanhaan lukio	15	2	04	3
02050	Kirkkonumm.kansal.op-medb.inst	64	1	01	3	00588	Kuninkaantien lukio	15	1	01	3
01997	Kirkkonummen musiikkiopisto	61	1	01	3	00305	Kuopion Lyseon lukio	15	3	11	3
01726	Kisakallion urheiluoipisto	62	1	01	1	00328	Kuopion Yht.koul.Musiikkilukio	15	3	11	3
01651	Kiteen Ev. Kansanopisto	63	3	12	1	00589	Kuopion aikuislukio	15	3	11	3
00279	Kiteen lukio	15	3	12	3	02167	Kuopion kansalaisopisto	64	3	11	3
02262	Kittilän kansalaisopisto	64	5	19	3	09927	Kuopion kesäyliopisto	66	3	11	1
00280	Kittilän lukio	15	5	19	3	00304	Kuopion klassillinen lukio	15	3	11	3
02067	Kiukaisten kansalaisopisto	64	2	04	3	01719	Kuopion konservatorio	61	3	11	1
00281	Kiukaisten lukio	15	2	04	3	02308	Kuopion musiikinyst.mus.opisto	61	3	11	1
02166	Kiuruveden kansalaisopisto	64	3	11	3	01394	Kuopion talouskoulu	21	3	11	1
00282	Kiuruveden lukio	15	3	11	3	01916	Kuopion yliopisto	42	3	11	2
00286	Kiviniityn lukio	15	2	16	3	00310	Kuortaneen lukio	15	2	14	3
00606	Klaukkalan aikuislukio	15	1	01	1	01770	Kuortaneen urheiluoipisto	62	2	14	1
02552	Koill-Pohjanm.am.op(1.1.1998-)	21	4	17	4	00311	Kupittaaan lukio	15	2	02	3
00648	Koillis-Helsingin lukio	15	1	01	3	01075	Kurikan ammattioppilaitos	21	2	14	4
01954	Koillis-Lapin musiikkiopisto	61	5	19	3	02209	Kurikan kansalaisopisto	64	2	14	1
01585	Koillis-Suomen Aikuiskoulutus	24	4	17	1	00312	Kurikan lukio	15	2	14	3
02068	Kokemäen kansalaisopisto	64	2	04	3	01959	Kuula-opisto-Kuula-institutet	61	2	15	3
00285	Kokemäen lukio	15	2	04	3	02318	Kuurojen kansanopisto	63	1	01	1
01086	Kokemäenjokilaakson amm.opisto	21	2	04	4	00315	Kuusaan lukio	15	1	08	3
01073	Kokkolan ammattiopisto	21	2	16	4	01285	Kuusamon ammatti-instituutti	21	4	17	3
01231	Kokkolan kauppaopisto	21	2	16	4	02239	Kuusamon kansalaisopisto	64	4	17	3
02549	Kokkolan seud.op-Karlebyn.inst	64	2	16	3	01654	Kuusamon kansanopisto	63	4	17	1
02532	Kokkolan sos.ja terv.alan opis	21	2	16	4	00314	Kuusamon lukio	15	4	17	3
00287	Kokkolan yhteislyseon lukio	15	2	16	3	02013	Kuusamon musiikkiopisto	61	4	17	3
02263	Kolarin kansalaisopisto	64	5	19	3	02134	Kuusankosken työväenopisto	64	1	08	3
00455	Kolarin lukio	15	5	19	3	00601	Kuusiluodon lukio	15	4	17	3
01119	Kone Oyj:n teollisuusoppilait.	23	1	01	1	01740	Kuvataideakatemia	42	1	01	2

Aakkoshakemisto 2005 – Alfabetiskt register 2005

Tunnus Kod	Nimi Namn	Tyyppi Typ	Lääni Län	Maakunta Landskap	Omistaja Ägare	Tunnus Kod	Nimi Namn	Tyyppi Typ	Lääni Län	Maakunta Landskap	Omistaja Ägare
01655	Kymenlaakson Opisto	99	1	08	1	00424	Leppävirran lukio	15	3	11	3
02608	Kymenlaakson ammattikorkeak.	41	1	08	4	02578	Levi-instituutti	21	5	19	4
02522	Kymenlaakson ammattiopisto	21	1	08	4	00132	Liedon lukio	15	2	02	3
09928	Kymenlaakson kesäyliopisto	66	1	08	4	02071	Liedon-Tarvasjoen kansalaisop.	64	2	02	3
01120	Kymin teollisuusoppilaitos	23	1	08	1	02155	Lieksan kansalaisopisto	64	3	12	3
00323	Kyrksläatts gymnasium	15	1	01	3	01670	Lieksan kristillinen opisto	63	3	12	1
00160	Kyrönmaan lukio	15	2	15	3	00425	Lieksan lukio	15	3	12	3
02210	Kyrönmaan opisto	64	2	15	1	02188	Lievestuoreen kansalaisopisto	64	2	13	1
02069	Kyröskosken kansalaisopisto	64	2	06	1	00426	Lievestuoreen lukio	15	2	13	3
01960	Käpylän musiikkiopisto	61	1	01	1	01185	Lihateollisuusopisto	23	1	05	1
00330	Kärkölan lukio	15	1	07	3	01245	Liiketalousopisto Hki-Malmi	21	1	01	1
00531	Kärsämäen lukio	15	4	17	3	01727	Liikuntakeskus Pajulahti	62	1	07	1
00017	Laajasalon lukio	15	1	01	3	01660	Limingan kansanopisto	63	4	17	1
00401	Laanilan lukio	15	4	17	3	00427	Limingan lukio	15	4	17	3
00403	Lahden Lyseon lukio	15	1	07	3	01990	Limingan seudun musiikkiopisto	61	4	17	3
00495	Lahden Rudolf Steiner-koulu	19	1	07	1	02146	Linnalan opisto	64	3	10	1
01592	Lahden aikuisvalm. keskus AVAKE	24	1	07	4	00657	Linnankosken lukio ja aikuisl.	15	1	20	3
02513	Lahden ammatti-instituutti	21	1	07	4	00308	Linnanpellon lukio	15	3	11	3
02470	Lahden ammattikorkeakoulu	41	1	07	4	02156	Liperin kansalaisopisto	64	3	12	3
01305	Lahden diakonian instituutti	21	1	07	1	00428	Liperin lukio	15	3	12	3
01656	Lahden kansanopisto	63	1	07	1	00429	Lohjan Yhteislyseon lukio	15	1	01	3
01237	Lahden kauppaoppilaitos	21	1	07	4	02446	Loimaan Amm. inst. (1.8.1994-)	21	2	02	4
01961	Lahden konservatorio	61	1	07	1	01661	Loimaan ev. kansanopisto	63	2	02	1
02514	Lahden käsi- ja taideteoll.op.	21	1	07	4	00430	Loimaan lukio	15	2	02	3
02484	Lahden musiikkiopisto	61	1	07	1	02343	Loimaan seudun musiikkiopisto	61	2	02	3
01436	Lahden ravits. ja matk.alan op	21	1	07	4	02072	Loimaan työväenopisto	64	2	02	3
02515	Lahden sos. ja terv.alan oppil.	21	1	07	4	00574	Lopen lukio	15	1	05	3
02102	Lahden työväenopisto	64	1	07	3	02105	Lopen opisto	64	1	05	3
03399	Lahden yhteiskoulu	19	1	07	1	01813	Loun. Suom. käsi- ja taidet. oppil	21	2	02	3
00406	Laihian lukio	15	2	15	3	01936	Lounais-Hämeen musiikkiopisto	61	1	05	3
00407	Laitilan lukio	15	2	02	3	00432	Lovisa Gymnasium	15	1	20	3
02070	Laitilan-Pyhärannan kansal.op.	64	2	02	3	02051	Lovisa sv. medborgarinstitut	64	1	20	3
02240	Lakeuden kansalaisopisto	64	4	17	3	00570	Lucina Hagmanin lukio	15	2	16	3
02199	Lakeudenportin kansalaisopisto	64	2	14	3	00609	Lumon lukio	15	1	01	3
00408	Lammin lukio	15	1	05	3	01344	Luontaishoitola Juntunen	99	1	07	1
00293	Langinkosken lukio	15	1	08	3	00838	Luostarivuoren lukio	15	2	02	3
01473	Lännaslundskolan Optima	21	2	15	4	02485	Luoteis-Helsingin Musiikkiop.	61	1	01	1
09930	Lapin kesäyliopisto	66	5	19	4	01662	Luther-opisto	63	1	01	1
02540	Lapin luonto-opisto	21	5	19	4	01810	Lybeckerin käsi- ja taidet. opp	21	4	17	4
01962	Lapin musiikkiopisto	61	5	19	3	00728	Lyseonpuiston lukio	15	5	19	3
01773	Lapin urheiluopisto	62	5	19	4	00041	Länsi-Helsingin lukio	15	1	01	3
01918	Lapin yliopisto	42	5	19	2	01967	Länsi-Helsingin musiikkiopisto	61	1	01	1
00409	Lapinlahden lukio	15	3	11	3	02333	Länsi-Karjalan musiikkiopisto	61	3	12	3
00411	Lappajärven lukio	15	2	14	3	02567	Länsi-Lapin ammatti-instit.	99	5	19	4
00412	Lappeenrannan Lyseon lukio	15	1	09	3	10037	Länsi-Pirkanm. Aikuiskoulutus	24	2	06	4
01963	Lappeenrannan musiikkiopisto	61	1	09	1	02344	Länsi-Pirkanmaan mus.opisto	61	2	06	3
01914	Lappeenrannan tekn. yliopisto	42	1	09	2	01955	Länsi-Pohjan musiikkiopisto	61	5	19	3
01659	Lappfjärds folkhögskola	63	2	15	1	00914	Länsi-Porin lukio	15	2	04	3
02211	Lapuan kansalaisopisto	64	2	14	3	02556	Länsi-Suomen akk Innova	24	2	02	4
01644	Lapuan kristillinen opisto	63	2	14	1	09931	Länsi-Suomen kesäyliopisto	66	2	04	1
00284	Lapuan lukio	15	2	14	3	01663	Länsi-Suomen opisto	63	2	04	1
01964	Lapuan musiikkiopisto	61	2	14	3	10012	Länsi-Uudenmaan koulutuskeskus	21	1	01	4
02187	Laukaan kansalaisopisto	64	2	13	3	01965	Länsi-Uudenmaan musiikkiopisto	61	1	01	3
00415	Laukaan lukio	15	2	13	3	02357	Läntisen Keski-Suomen mus.opis	61	2	13	3
02629	Laurea-ammattikorkeakoulu	41	1	01	1	01664	Lärkkulla-Stiftels.folkakademi	63	1	01	1
00418	Lauritsalan lukio ja aikuisl.	15	1	09	3	02331	MJK-instituutti	23	1	01	1
00419	Lauttakylän lukio	15	2	04	3	02358	Maanpuolustuskorkeakoulu	43	1	01	2
01987	Lauttasaaren musiikkiopisto	61	1	01	1	09903	Maaseudun siv.liiton op. keskus	65	1	01	1
03400	Lauttasaaren yhteiskoulu	19	1	01	1	01720	Maasotakoulu	29	1	09	2
00421	Lavian lukio	15	2	04	3	00604	Madetojan musiikkilukio	15	4	17	3
01703	Lehtimäen opisto	63	2	14	1	02228	Malax-Korsnäs medborg.institut	64	2	15	3
02104	Lempäälä-opisto	64	2	06	3	01426	Markkinointi-instituutti	23	1	01	1
00422	Lempäälän lukio	15	2	06	3	00059	Martinlaakson lukio	15	1	01	3
01861	Lentosotakoulu	29	2	14	2	00568	Masalan lukio	15	1	01	3
00423	Leppävaaran lukio	15	1	01	3	00128	Mattlidens gymnasium	15	1	01	3
02169	Leppävirran kansalaisopisto	64	3	11	3	03401	Maunulan yht.k.-Hgin mat.lukio	19	1	01	1

Aakkoshakemisto 2005 – Alfabetiskt register 2005

Tunnus Kod	Nimi Namn	Tyyppi Typ	Lääni Län	Maakunta Landskap	Omistaja Ägare	Tunnus Kod	Nimi Namn	Tyyppi Typ	Lääni Län	Maakunta Landskap	Omistaja Ägare
02336	Medborg.instit. i Mariehamn	64	6	21	5	00558	Nurmeksen lukio	15	3	12	3
00437	Meri-Porin lukio	15	2	04	3	01049	Nurmijärven ammattiopisto	21	1	01	4
02073	Merikarvian kansalaisopisto	64	2	04	3	02345	Nurmijärven musiikkiopisto	61	1	01	1
00505	Merikarvian lukio	15	2	04	3	00608	Nurmijärven yhteiskoulun lukio	15	1	01	3
02547	Merikosken amm. koulutuskeskus	22	4	17	1	00527	Nurmon lukio	15	2	14	3
00831	Merikosken lukio	15	4	17	3	02226	Nykarleby arbetarinstitut	64	2	15	3
01863	Merisotakoulu	29	1	01	2	00456	Närpes gymnasium	15	2	15	3
00506	Messukylän lukio	15	2	06	3	02227	Närpes medborgarinstitut	64	2	15	3
01775	Metallityöväen Murikka-opisto	63	2	06	1	09904	OK-opintokeskus	65	1	01	1
01135	Metsä-Instituutti Silva	23	2	06	1	00565	Olarin lukio	15	1	01	3
00507	Mikkelin Lyseon lukio	15	3	10	3	09900	Opintokeskus KANSIO	65	1	01	1
00509	Mikkelin Yhteiskoulun lukio	15	3	10	3	09907	Opintokeskus Kansalaisfoorumi	65	1	01	1
01598	Mikkelin aikuiskoulutuskeskus	24	3	10	4	02452	Orimattila-instituutti	21	1	07	4
02506	Mikkelin ammattikorkeakoulu	41	3	10	4	02034	Orimattilan kansalaisopisto	64	1	07	3
10019	Mikkelin ammattiopisto	21	3	10	4	01666	Oriveden Opisto	63	2	06	1
02147	Mikkelin kansalaisopisto	64	3	10	3	00595	Oriveden lukio	15	2	06	3
09932	Mikkelin kesäyliopisto	66	3	10	1	02109	Oriveden seud.kansalaisopisto	64	2	06	3
01966	Mikkelin musiikkiopisto	61	3	10	1	01667	Otavan Opisto	63	3	10	3
00510	Minna Canthin lukio	15	3	11	3	02075	Otsolan kansalaisopisto	64	2	04	1
00511	Mouhijärven lukio	15	2	06	3	02426	Oulaisten Instituutti	21	4	17	4
00512	Muhoksen lukio	15	4	17	3	00596	Oulaisten lukio	15	4	17	3
00522	Mukkulan lukio	15	1	07	3	02395	Oulaisten terv.huolto-oppil.	21	4	17	4
03402	Munkkiniemen yhteiskoulu	19	1	01	1	02242	Oulas-opisto	64	4	17	3
02302	Muonion kansalaisopisto	64	5	19	3	02246	Oulu-opisto	64	4	17	3
00466	Muonion lukio	15	5	19	3	02243	Oulujoki-opisto	64	4	17	3
01923	Musiikkiopisto Juvenalia	61	1	01	1	02244	Oulujärven kansalaisopisto	64	4	18	3
02306	Musikintituted Arkipelag	61	2	02	1	01599	Oulun Aikuiskoulutuskeskus Oy	24	4	17	1
01924	Musikintituted Kungsvägen	61	1	01	1	01399	Oulun Palvelualan Opisto	21	4	17	1
02346	Musikintituted Legato	61	2	15	3	00548	Oulun aikuislukio	15	4	17	3
01930	Musikintituted Raseborg	61	1	01	3	01310	Oulun diakoniaopisto	21	4	17	1
00575	Muuramen lukio	15	2	13	3	02245	Oulun kansalaisopisto	64	4	17	1
01682	Muurlan evankelinen opisto	63	2	02	1	01968	Oulun konservatorio	61	4	17	3
00525	Murolan lukio	15	5	19	3	00598	Oulun lyseon lukio	15	4	17	3
00431	Myllyharjun lukio	15	1	20	3	00599	Oulun normaalikoulu	19	4	17	2
00517	Mynämäen lukio	15	2	02	3	01811	Oulun seud. ao., Haukipudas	21	4	17	4
02066	Mynämäen seud. kansalaisopisto	64	2	02	3	01249	Oulun seud. ao., Kaukov./kaup	21	4	17	4
00551	Mäkelänrinteen aikuislukio	15	1	01	3	10000	Oulun seud. ao., Kaukov./tekn	21	4	17	4
00518	Mäkelänrinteen lukio	15	1	01	3	10039	Oulun seud. ao., Kempele	21	4	17	4
02477	Mäntsälän ammattiopisto	21	1	01	4	02555	Oulun seud. ao., Kontinkangas	21	4	17	4
02033	Mäntsälän kansalaisopisto	64	1	01	3	10020	Oulun seud. ao., Liminka	21	4	17	4
00519	Mäntsälän lukio	15	1	01	3	02999	Oulun seud. ao., Muhos	21	4	17	4
02148	Mäntyharjun kansalaisopisto	64	3	10	3	02588	Oulun seud. ao., Myllytulli	21	4	17	4
00520	Mäntyharjun lukio	15	3	10	3	10040	Oulun seud. ao., Pikisaari	21	4	17	4
00521	Mäntän lukio	15	2	06	3	02471	Oulun seudun ammattikorkeak.	41	4	17	4
02422	Mäntän seudun koulutuskeskus	21	2	06	4	01904	Oulun yliopisto	42	4	17	2
02106	Mäntän työväenopisto	64	2	06	3	03404	Oulunkylän yhteiskoulu	19	1	01	1
01379	Naantalın ammattiopisto	21	2	02	4	02437	Oulunsalon kansalaisopisto	64	4	17	3
00552	Naantalın lukio	15	2	02	3	00543	Oulunsalon lukio	15	4	17	3
01996	Naantalın musiikkiopisto	61	2	02	3	00063	Ounasvaaran lukio	15	5	19	3
02074	Naantalın opisto	64	2	02	3	00602	Outokummun lukio	15	3	12	3
00553	Nakkilan lukio	15	2	04	3	02157	Outokummun työväenopisto	64	3	12	3
02107	Nastolan kansalaisopisto	64	1	07	3	01202	Oy Nokia Ab:n teollisuusoppil.	23	1	01	1
10013	Nastopoli-instituutti	21	1	07	4	01603	P-K:n Aikuisopisto	24	3	12	4
00877	Nastopoli-lukio	15	1	07	4	01458	P-K:n amm.opisto Ilomantsi	21	3	12	4
02170	Nilsin kansalaisopisto	64	3	11	3	02518	P-K:n amm.opisto Joensuu palv.	21	3	12	4
00554	Nilsin lukio	15	3	11	3	02502	P-K:n amm.opisto Joensuu tk/ku	21	3	12	4
02241	Nivalan kansalaisopisto	64	4	17	3	02449	P-K:n amm.opisto Kitee	21	3	12	4
00555	Nivalan lukio	15	4	17	3	02447	P-K:n amm.opisto Lieksa	21	3	12	4
01048	Nokian ammattioppilaitos	21	2	06	3	02441	P-K:n amm.opisto Nurmes	21	3	12	4
00556	Nokian lukio	15	2	06	3	02371	P-K:n amm.opisto Outokumpu	21	3	12	4
02108	Nokian työväenopisto	64	2	06	3	01288	P-K:n amm.opisto Valtimo	21	3	12	4
01698	Norrvala folkhögskola	63	2	15	1	01774	Paasikivi-opisto	63	2	02	1
02414	Norrvala idrottsinstitut	62	2	15	1	00672	Padasjoen lukio	15	1	07	3
00480	Nousiaisten lukio	15	2	02	3	01600	Paimion amm.aikuiskoul.keskus	24	2	02	3
00536	Nummelan lukio	15	1	01	3	02076	Paimion kansalaisopisto	64	2	02	3
00557	Nummi-Pusulan lukio	15	1	01	3	00634	Paimion lukio	15	2	02	3

Aakkoshakemisto 2005 – Alfabetiskt register 2005

Tunnus Kod	Nimi Namn	Tyyppi Typ	Lääni Län	Maakunta Landskap	Omistaja Ägare	Tunnus Kod	Nimi Namn	Tyyppi Typ	Lääni Län	Maakunta Landskap	Omistaja Ägare
01994	Paimion musiikkiopisto	61	2	02	3	09934	Pohjois-Pohjanmaan kesäyo	66	4	17	1
02334	Pakilan musiikkiopisto	61	1	01	1	02065	Pohjois-Satakunnan Alueopisto	64	2	04	3
01971	Palmgren-konservatorio	61	2	04	3	01673	Pohjois-Savon opisto	63	3	11	1
00485	Palokan lukio	15	2	13	3	02565	Pohjois-Suomen koulutuskeskus	24	4	17	1
02248	Paltamon kansalaisopisto	64	4	18	3	00649	Pohjois-Tapiolan lukio	15	1	01	3
00635	Paltamon lukio	15	4	18	4	01674	Pohjola-opisto	63	4	17	1
01853	Panssarikoulu	29	1	05	2	02557	Poliisiammattikorkeakoulu	41	1	01	2
01953	Panula-opisto	61	2	14	3	01710	Poliisikoulu	28	2	06	2
02077	Paraisten kansalaisopisto	64	2	02	3	02158	Polvijärven kansalaisopisto	64	3	12	3
00526	Paraisten lukio	15	2	02	3	00467	Polvijärven lukio	15	3	12	3
00637	Pargas svenska gymnasium	15	2	02	3	00651	Pomarkun lukio	15	2	04	3
02091	Pargas-Nagu medborgarinstitut	64	2	02	3	01995	Pop & Jazz Konservatorio	61	1	01	1
00638	Parikkalan lukio	15	1	09	3	01612	Porin Aikuiskoulutuskeskus	24	2	04	1
02078	Parkanon kansalaisopisto	64	2	06	4	00546	Porin aikuislukio	15	2	04	3
00639	Parkanon lukio	15	2	06	3	10049	Porin ammattiopisto	21	2	04	3
00665	Parolan lukio	15	1	05	3	02080	Porin kaup.työväenopisto	64	2	04	3
01668	Partaharjun opisto	63	3	10	1	00652	Porin lyseon lukio	15	2	04	3
00674	Pateniemen lukio	15	4	17	3	00653	Porin suomal.yht.lyseon lukio	15	2	04	3
00481	Pedersöre gymnasium	15	2	15	3	02387	Porin taidekoulu	21	2	04	3
02298	Pedersöre medborgarinstitut	64	2	15	3	00666	Porkkalan lukio	15	1	01	3
02455	Pelastusopisto	28	3	11	2	00162	Porlammin lukio	15	1	20	3
00498	Pelkosenniemen lukio	15	5	19	3	01675	Portaanpään kristill. opisto	63	3	11	1
02264	Pellon kansalaisopisto	64	5	19	3	02591	Porvoon ammattiopisto	21	1	20	4
00640	Pellon lukio	15	5	19	3	02036	Porvoon kansalaisopisto	64	1	20	3
01681	Perheniemen evankelinen opisto	63	1	08	1	01254	Porvoon kauppaoppilaitos	21	1	20	1
00529	Perhon lukio	15	2	16	3	02396	Porvoon terv.huolto-oppilaitos	21	1	20	3
02212	Perhonjokilaakson kansalaisop.	64	2	16	3	01933	Porvoonseudun musiikkiopisto	61	1	20	3
02079	Perniön kansalaisopisto	64	2	02	3	02265	Posion kansalaisopisto	64	5	19	3
00641	Perniön lukio	15	2	02	3	00671	Posion lukio	15	5	19	3
00636	Pernon lukio	15	2	02	3	02249	Pudasjärven kansalaisopisto	64	4	17	3
01880	Perttulan erityisammattikoulu	22	1	05	2	00658	Pudasjärven lukio	15	4	17	3
01669	Peräpohjolan opisto	63	5	19	1	00663	Pulkkilan lukio	15	4	17	3
00664	Petäjaveden lukio	15	2	13	3	00468	Punkaharjun lukio	15	3	10	3
10027	Pieksämäen Seutuopisto	64	3	10	4	00659	Punkalaitumen lukio	15	2	06	3
02451	Pieksämäen ammattiopisto	21	3	10	4	00660	Puolalanmäen lukio	15	2	02	3
00642	Pieksämäen lukio	15	3	10	3	02250	Puolangan kansalaisopisto	64	4	18	3
00643	Pielaveden lukio	15	3	11	3	00673	Puolangan lukio	15	4	18	4
02171	Pielaveden-Keiteleen kansal.op	64	3	11	3	02159	Puruveden kansalaisopisto	64	3	12	3
01925	Pielisen-Karjalan musiikkiop.	61	3	12	3	00829	Putaan lukio	15	5	19	3
00645	Pietarsaaren lukio	15	2	15	3	02275	Puulan seutuopisto	64	2	13	3
10008	Pietarsaaren seudun musiikkiop	61	2	15	3	00469	Puumalan yhteislukio	15	3	10	3
02213	Pietarsaaren suom. työväenop.	64	2	15	3	00541	Pyhäjoen lukio	15	4	17	3
00668	Pihtiputaan lukio	15	2	13	3	02251	Pyhäjärven kansalaisopisto	64	4	17	3
01817	Piippolan käsi- ja taidet.opp	21	4	17	4	00661	Pyhäjärven lukio	15	4	17	3
01857	Pioneerikoulu	29	2	13	2	02084	Pyhäjärvisseudun aikuisopisto	64	2	04	3
02586	Pirkanmaan Taitokeskus	21	2	06	4	00010	Pyhäselän lukio	15	3	12	3
00586	Pirkanmaan aikuislukio	15	2	06	4	02564	Päijänne-instituutti	21	1	07	4
02630	Pirkanmaan ammattikorkeakoulu	41	2	06	1	09935	Päijät-Hämeen kesäyliopisto	66	1	07	1
01979	Pirkanmaan musiikkiopisto	61	2	06	1	01676	Päivölän Kansanopisto	63	2	06	1
02412	Pirkanmaan urheiluhierojakoulu	99	2	06	1	00662	Pälkäneen lukio	15	2	06	3
02111	Pirkkalan kansalaisopisto	64	2	06	3	02112	Pälkäneen seud.kansalaisopisto	64	2	06	3
00400	Pirkkalan yhteislukio	15	2	06	3	10035	RaJuPuSu-opisto	64	3	10	3
01969	Pohj.Helsingin musiikkiopisto	61	1	01	1	02252	Raahen opisto	64	4	17	3
02469	Pohj.Karjalan ammattikorkeak.	41	3	12	3	01255	Raahen Porvari- ja Kauppakoulu	21	4	17	1
02356	Pohj.Keski-Suomen musiikkiop.	61	2	13	3	01582	Raahen amm.aikuiskoulutuskesk.	24	4	17	1
02490	Pohj.Keski-Suomen oppimiskesk.	21	2	13	4	01093	Raahen ammattioppilaitos	21	4	17	4
02583	Pohj.Pirkanm.k.ins(1.9.1999-)	21	2	06	4	00713	Raahen lukio	15	4	17	3
02190	Pohj.Päijänteiden kansalaisop.	64	2	13	3	01972	Raahen musiikkiopisto	61	4	17	3
02475	Pohj.Satakunnan ammatti-inst.	21	2	04	4	01613	Raision aikuiskoul.kesk.Timali	24	2	02	4
01201	Pohj.Suomen teoll.op. Pohto	23	4	17	1	01094	Raision ammattiopisto	21	2	02	4
02035	Pohjan työväenop-arbetarinst.	64	1	01	3	01256	Raision kauppaopisto	21	2	02	4
00434	Pohjois-Espoon lukio	15	1	01	3	00714	Raision lukio	15	2	02	3
03405	Pohjois-Haagan yhteiskoulu	19	1	01	1	02081	Raision työväenopisto	64	2	02	3
09933	Pohjois-Karjalan kesäyliopisto	66	3	12	4	01850	Raja- ja merivartiokoulu	29	1	01	2
01671	Pohjois-Karjalan opisto	63	3	12	4	00715	Rajamäen lukio	15	1	01	3
01970	Pohjois-Kymen musiikkiopisto	61	1	08	1	01154	Rakennusteoll.koul.kesk.RATEKO	23	1	01	1

Aakkoshakemisto 2005 – Alfabetiskt register 2005

Tunnus Kod	Nimi Namn	Tyyppi Typ	Lääni Län	Maakunta Landskap	Omistaja Ägare	Tunnus Kod	Nimi Namn	Tyyppi Typ	Lääni Län	Maakunta Landskap	Omistaja Ägare
00716	Rantasalmen lukio	15	3	10	3	02507	Satakunnan ammattikorkeakoulu	41	2	04	3
02266	Ranuan kansalaisopisto	64	5	19	3	02383	Satakunnan käsi- ja taidet.opp.	21	2	04	3
02317	Ranuan kr. kansanopisto	63	5	19	1	02286	Savitaipaleen kansalaisopisto	64	1	09	3
00735	Ranuan lukio	15	5	19	3	00758	Savitaipaleen lukio	15	1	09	3
02315	Raseborg-opisto	63	1	01	1	10038	Savon ammatti- ja aikuisopisto	21	3	11	4
02330	RastorCollege	23	1	01	1	02537	Savonia-ammattikorkeakoulu	41	3	11	4
01677	Raudaskylän Kristill. Opisto	63	4	17	1	09936	Savonlinnan kesäyliopisto	66	3	10	1
00721	Rauman Yhteislyseon lukio	15	2	04	3	01689	Savonlinnan kristill. opisto	63	3	10	1
00571	Rauman aikuislukio	15	2	04	3	00759	Savonlinnan lyseon lukio	15	3	10	3
02453	Rauman ammattiopisto	21	2	04	3	01976	Savonlinnan musiikkiopisto	61	3	10	1
02082	Rauman kaup.kansalaisopisto	64	2	04	3	00787	Savonlinnan taidelukio	15	3	10	3
01973	Rauman musiikkiopisto	61	2	04	3	00483	Savukosken lukio	15	5	19	3
00720	Raumanmeren lukio	15	2	04	3	01594	Seinä.j.k.kesk., Aikuiskoulutus	24	2	14	4
00723	Rautalammin lukio	15	3	11	3	02417	Seinä.j.k.kesk., Kauhajoen palv	21	2	14	4
02172	Rautavaaran kansalaisopisto	64	3	11	3	10042	Seinä.j.k.kesk., Maat/metsä	21	2	14	4
00482	Rautavaaran lukio	15	3	11	3	02579	Seinä.j.k.kesk., Seinäjoen amm.	21	2	14	4
02292	Rautjärven kansalaisopisto	64	1	09	3	02580	Seinä.j.k.kesk., Seinäjoen palv	21	2	14	4
00542	Rautjärven lukio	15	1	09	3	10041	Seinä.j.k.kesk., Taidon/kultt.	21	2	14	4
01412	Ravintolakoulu Perho	21	1	01	1	02472	Seinäjoen ammattikorkeakoulu	41	2	14	4
01678	Reisjärven kristill.opisto	63	4	17	1	02214	Seinäjoen kansalaisopisto	64	2	14	3
00532	Reisjärven lukio	15	4	17	3	00763	Seinäjoen lukio	15	2	14	3
00082	Ressun lukio	15	1	01	3	00475	Sibbo gymnasium	15	1	20	3
00567	Riihimäen aikuislukio	15	1	05	3	02594	Sibbo medborg.inst-kansal.op.	64	1	20	3
01096	Riihimäen ammattioppilaitos	21	1	05	4	01742	Sibeliuss-Akatemia	42	1	01	2
01180	Riihimäen ammattioppilaskoulu	99	1	05	2	00089	Sibeliuss-lukio	15	1	01	3
02113	Riihimäen kansalaisopisto	64	1	05	3	01942	Sibeliuss-opisto	61	1	05	1
01258	Riihimäen kauppaoppilaitos	21	1	05	3	00564	Sievin lukio	15	4	17	3
00724	Riihimäen lukio	15	1	05	3	01778	Siikaranta-opisto	63	1	01	1
01974	Riihimäen musiikkiopisto	61	1	05	3	02173	Siilinjärvi-Maaningan kansal.op	64	3	11	3
02287	Ristiinan kansalaisopisto	64	3	10	3	00764	Siilinjärven lukio	15	3	11	3
00737	Ristiinan lukio	15	3	10	3	00789	Simon lukio	15	5	19	3
01657	Rovala-opisto	63	5	19	1	02268	Simon-Kuivaniemen kansalaisop.	64	5	19	3
00579	Rovaniemen aikuislukio	15	5	19	3	00535	Sipoon lukio	15	1	20	3
01614	Rovaniemen amm.aik.koul.keskus	24	5	19	4	01144	Sisun teollisuusoppilaitos	23	2	06	1
02538	Rovaniemen ammattikorkeakoulu	41	5	19	4	02174	Sisä-Savon kansalaisopisto	64	3	11	3
02267	Rovaniemen kansalaisopisto	64	5	19	1	10029	Sisälähetyseuran oppilaitos	99	3	10	1
02290	Rovaniemen mlk:n kansalaisop.	64	5	19	3	02479	Skärgårdshavets medborgarinst.	64	2	02	3
02541	Rovaniemen palveluajon oppil.	21	5	19	4	10026	Snellman-korkeakoulu	99	1	01	1
02456	Rovaniemen tekninen amm.opp.	21	5	19	4	02566	Sodankylän ammatti-instituutti	21	5	19	3
01307	Rovaniemen terv.sos.alan opp.	21	5	19	4	02269	Sodankylän kansalaisopisto	64	5	19	3
02277	Ruokolahden kansalaisopisto	64	1	09	3	00765	Sodankylän lukio	15	5	19	3
02114	Ruoveden Opisto	64	2	06	3	10036	Solvalla idrottsins(1.1.2003-)	62	1	01	1
00730	Ruoveden yhteiskoulun lukio	15	2	06	3	02115	Someron kansalaisopisto	64	2	02	3
02247	Ruukin kansalaisopisto	64	4	17	3	00766	Someron lukio	15	2	02	3
00731	Ruukin lukio	15	4	17	3	02175	Sonkajärven kansalaisopisto	64	3	11	3
01489	Ruukin maaseutuoppilaitos	21	4	17	4	00767	Sonkajärven lukio	15	3	11	3
01132	Ruukki Teollisuusoppilaitos	23	4	17	1	01848	Sotilasmusiikkikoulu	29	1	07	2
01679	Räisälän kansanopisto	63	2	04	1	02573	Sotilaspoliisikoulu	29	1	08	2
10045	S:linnan ammatti- ja aikuisop.	21	3	10	4	02253	Sotkamon kansalaisopisto	64	4	18	3
01772	Saamelaisalueen koulutuskeskus	99	5	19	2	00768	Sotkamon lukio	15	4	18	4
02191	Saarijärven kansalaisopisto	64	2	13	3	00069	Sotungin lukio ja etälukio	15	1	01	3
00751	Saarijärven lukio	15	2	13	3	00786	Sulkavan lukio	15	3	10	3
00416	Salinkallion lukio	15	1	07	3	02572	Suojelukoulu	29	2	13	2
02284	Sallan kansalaisopisto	64	5	19	3	00770	Suolahden lukio	15	2	13	3
00785	Sallan lukio	15	5	19	3	02192	Suolahden työväenopisto	64	2	13	3
02487	Salon aikuiskoulutuskeskus	24	2	02	4	00087	Suomalais-venäläinen koulu	19	1	01	2
00582	Salon aikuislukio	15	2	02	3	10015	Suomen Ilmailuopisto	23	2	04	1
10021	Salon ammattioppil.(1.1.2002-)	21	2	02	4	02558	Suomen Kansallisoopp.balettio	21	1	01	1
02083	Salon kansalaisopisto	64	2	02	3	01704	Suomen Raamattuopisto	63	1	01	1
10005	Salon kaupan ja terv.amm.opist	21	2	02	4	01435	Suomen Spar Oyj/Koulutus	23	1	01	1
00612	Salon lukio	15	2	02	3	01118	Suomen Trikoon amm.kurssikoulu	23	2	06	1
01975	Salon musiikkiopisto	61	2	02	3	01292	Suomen Yrittäjäopisto	23	2	14	1
00756	Salpausselän lukio	15	1	07	3	01448	Suomen kalatalous- ja ymp.inst	21	2	02	1
00757	Sammon keskuslukio	15	2	06	3	01341	Suomen kosmetolog.yhd.opisto	21	1	01	1
01134	Sanomain ammattioppilaitos	23	1	01	1	01263	Suomen liik.kauppaop.-Atk-Inst	21	1	01	1
02088	Sastamalan opisto	64	2	06	3	01686	Suomen nuorisopisto	63	3	10	1

Aakkoshakemisto 2005 – Alfabetiskt register 2005

Tunnus Kod	Nimi Namn	Tyyppi Typ	Lääni Län	Maakunta Landskap	Omistaja Ägare	Tunnus Kod	Nimi Namn	Tyyppi Typ	Lääni Län	Maakunta Landskap	Omistaja Ägare
01683	Suomen teologinen opisto	63	1	01	1	02271	Tornion kansalaisopisto	64	5	19	3
02597	Suomen urheiluhierojaopisto	99	1	01	1	00830	Tornion yhteislyseon lukio	15	5	19	3
01729	Suomen urheiluoopisto	62	1	07	1	02138	Toukolan kansalaisopisto	64	1	08	1
10025	Suomen ympäristöopisto SYKLI	23	1	05	1	01203	Toyota ammattioppilaitos	23	1	01	1
02186	Suomenselän kansalaisopisto	64	2	13	3	00832	Turengin lukio	15	1	05	3
00771	Suomussalmen lukio	15	4	18	4	02319	Turun Hierojakoulu	99	2	02	1
00772	Suonenjoen lukio	15	3	11	3	00834	Turun Klassikon lukio	15	2	02	3
02442	Suupohjan ammatti-instituutti	21	2	14	4	00835	Turun Lyseon lukio	15	2	02	3
01688	Sv.Österbottens folkakademi	63	2	15	1	01140	Turun Sanomain ammattioppil.	23	2	02	1
03407	Svenska Privatsk. i Uleåborg	19	4	17	1	00837	Turun Suom. Yht.koulun lukio	15	2	02	3
01910	Svenska handelshögskolan	42	1	01	2	01707	Turun amm.aikuiskoulut.keskus	24	2	02	1
03406	Svenska samskolan i Tammerfors	19	2	06	1	02509	Turun amm.kork.-Åbo yrkeshögsk	41	2	02	3
09909	Svenska studiecentralen	65	1	01	1	02563	Turun ammatti-inst.(1.8.1998-)	21	2	02	3
02508	Svenska yrkeshögskolan	41	2	15	4	00833	Turun iltalukio	15	2	02	3
02590	Svenska yrkesinst.(1.8.1999-)	21	2	15	4	03749	Turun kansainvälinen koulu	19	2	02	3
00780	Sysmän Yhteiskoulun lukio	15	1	07	3	01911	Turun kauppakorkeakoulu	42	2	02	2
00781	Säkylän seudun lukio	15	2	04	3	09938	Turun kesäyliopisto	66	2	02	1
01168	TAO, Turun Ammattiopistosäätiö	21	2	02	1	01932	Turun konservatorio	61	2	02	1
00812	Taavetin lukio	15	1	09	3	01690	Turun kristillinen opisto	63	2	02	1
01741	Taideteollinen korkeakoulu	42	1	01	2	00836	Turun normaalikoulu	19	2	02	2
02254	Taivalkosken kansalaisopisto	64	4	17	4	02525	Turun seudun musiikkiopisto	61	2	02	1
00850	Taivalkosken lukio	15	4	17	3	02085	Turun suom.kiel. työväenopisto	64	2	02	3
00813	Tammerkosken lukio	15	2	06	3	01902	Turun yliopisto	42	2	02	2
01139	Tampellan Teollisuusoppilaitos	23	2	06	1	02176	Tuusniemen kansalaisopisto	64	3	11	3
10001	Tampereen Ammattiopisto	21	2	06	3	00851	Tuusniemen lukio	15	3	11	3
00496	Tampereen Rudolf Steiner-koulu	19	2	06	1	02299	Tuusulan kansalaisopisto	64	1	01	3
00814	Tampereen aikuislukio	15	2	06	3	02600	Tuusulanjärven ammattiopisto	99	1	01	4
01595	Tampereen amm.aik.koul.keskus	24	2	06	1	01854	Tykistökoulu	29	2	04	2
02466	Tampereen ammattikorkeakoulu	41	2	06	3	01830	Tyrvään käsi- ja taidet.oppil	21	2	06	4
09937	Tampereen kesäyliopisto	66	2	06	1	01361	Työtehoseuran Lönnrot opisto	21	1	01	1
00815	Tampereen klassillinen lukio	15	2	06	3	01831	Työtehoseuran amm.aik.koul.kes	24	1	01	1
01931	Tampereen konservatorio	61	2	06	1	01692	Työväen akatemia	63	1	01	1
01403	Tampereen kotitalousoppilaitos	21	2	06	1	09906	Työväen siv.liitto TSL op.kesk	65	1	01	1
00816	Tampereen lyseon lukio	15	2	06	3	00607	Tölö gymnasium	15	1	01	3
00817	Tampereen normaalikoulu	19	2	06	2	00539	Töölön yht.koulun aikuislukio	15	1	01	1
01408	Tampereen sos. ja terv.alan op	21	2	06	1	03408	Töölön yhteiskoulu	19	1	01	1
01915	Tampereen tekn. yliopisto	42	2	06	2	02528	UPM-Kymmene Oy Teoll.op,Lotila	23	2	06	1
02116	Tampereen työväenopisto	64	2	06	3	02086	Ulvilan kansalaisopisto	64	2	04	3
02320	Tampereen urheiluhierojakoulu	99	2	06	1	00878	Ulvilan lukio	15	2	04	3
00819	Tampereen yhteiskoulun lukio	15	2	06	1	00470	Uotilanrinteen lukio	15	2	04	3
01905	Tampereen yliopisto	42	2	06	2	01867	Urheilukoulu	29	1	07	2
01767	Tanhuvaaran urheiluoopisto	62	3	10	1	01769	Urheiluoopisto Kisakeskus	62	1	01	1
00821	Tapiolan lukio	15	1	01	3	00533	Utajärven lukio	15	4	17	3
01717	Teatterikorkeakoulu	42	1	01	2	00487	Utsjoen Saamelaislukio	15	5	19	3
01907	Teknillinen korkeakoulu	42	1	01	2	02295	Utsjoen kansalaisopisto	64	5	19	3
01860	Tekninen koulutuskeskus	29	1	07	2	02087	Uudenkaupungin kansalaisopisto	64	2	02	3
01142	Teollisuuden Oppimispaikka	23	2	13	1	00876	Uudenkaupungin lukio	15	2	02	3
00823	Tervakosken lukio	15	1	05	3	02326	Uudenmaan maaseutuopisto	21	1	01	3
02270	Tervolan kansalaisopisto	64	5	19	3	00887	Vaajakosken lukio	15	2	13	3
00849	Tervolan lukio	15	5	19	3	00888	Vaalan lukio	15	4	18	3
01596	Teuvan aikuiskoul.kesk.Teak Oy	24	2	14	1	02161	Vaara-Karjalan kansalaisopisto	64	3	12	3
02215	Teuvan kansalaisopisto	64	2	14	3	01586	Vaasan amm.aikuiskoulutuskesk.	24	2	15	3
00824	Teuvan lukio	15	2	14	3	02627	Vaasan amm.kork.-Vasa yrkesh.	41	2	15	3
00405	Tiirismaan lukio	15	1	07	3	02998	Vaasan amm.opist-Vasa yrk.inst	21	2	15	3
00825	Tikkakosken lukio	15	2	13	3	09939	Vaasan kesäyliop-Vasa sommarun	66	2	15	1
00826	Tikkurilan lukio	15	1	01	3	00587	Vaasan lyseon aikuislukio	15	2	15	3
02160	Tohmajärven kansalaisopisto	64	3	12	3	00889	Vaasan lyseon lukio	15	2	15	3
00848	Tohmajärven lukio	15	3	12	3	02217	Vaasan työväenopisto	64	2	15	3
02216	Toholammin kansalaisopisto	64	2	16	3	00890	Vaasan yhteislukio	15	2	15	3
00847	Toholammin lukio	15	2	16	3	01913	Vaasan yliopisto	42	2	15	2
00827	Toijalan lukio	15	2	06	3	10003	Vakka-Suomen amm.inst. Novida	21	2	02	3
02038	Toimelan vapaopisto	64	1	01	1	01981	Vakka-Suomen musiikkiopisto	61	2	02	3
09905	Toimihenkilöjärj.TJS op.keskus	65	1	01	1	02574	Vakuutusalan koulutuskeskus	23	1	01	1
02272	Toivola-Luotolan kansalaisop.	64	5	19	1	02316	Valamon kansanopisto	63	3	10	1
00828	Toivonlinnan yhteiskoulu	19	2	02	1	02418	Valkeakosken aikuiskoul.keskus	24	2	06	4
00563	Topeliusgymnasiet i Nykarleby	15	2	15	3	00592	Valkeakosken aikuislukio	15	2	06	3

Aakkoshakemisto 2005 – Alfabetiskt register 2005

Tunnus Kod	Nimi Namn	Tyyppi Typ	Lääni Län	Maakunta Landskap	Omistaja Ägare	Tunnus Kod	Nimi Namn	Tyyppi Typ	Lääni Län	Maakunta Landskap	Omistaja Ägare
02593	Valkeakosken ammattiopisto	21	2	06	4	00912	Vuoksenniskan yht.koulun lukio	15	1	09	3
00892	Valkeakosken lukio	15	2	06	3	00534	Vuolijoen lukio	15	4	18	4
01982	Valkeakosken musiikkiopisto	61	2	06	3	00915	Vuosaaren lukio	15	1	01	3
02120	Valkeakoski-opisto	64	2	06	3	00875	Väinö Linnan lukio	15	2	06	3
02139	Valkealan kansalaisopisto	64	1	08	3	01697	Västra Nylands folkhögskola	63	1	01	4
01693	Valkealan krist.kansanopisto	63	1	08	1	01106	Västra Nylands yrkesskola	21	1	01	4
00484	Valkealan lukio	15	1	08	3	07350	Vääksyn Yhteiskoulu	19	1	07	3
02039	Valkon kansalaisopisto	64	1	20	3	00917	Vörå samgymnasium	15	2	15	3
02407	Valmet Automotive Oy teoll.opp	23	2	02	1	02220	Vörå-Oravais-Maxmo medb.inst.	64	2	15	3
00893	Valtimon lukio	15	3	12	3	01150	Wärtsilä Vaasan konepajakoulu	23	2	15	1
01105	Vammalan ammattikoulu	21	2	06	4	00092	Yhtenäiskoulun lukio	15	1	01	3
00840	Vammalan lukio	15	2	06	3	00945	Ylistaron lukio	15	2	14	3
02595	Vanajaveden opisto	64	1	05	4	02273	Ylitornion kansalaisopisto	64	5	19	3
01776	Vankeinhoidon koulutuskeskus	99	1	01	2	01699	Ylitornion kristillinen opisto	63	5	19	1
00547	Vantaan aikuislukio	15	1	01	3	00946	Ylitornion yhteiskoulun lukio	15	5	19	1
02040	Vantaan aikuisopisto	64	1	01	3	02255	Ylivieskan kansalaisopisto	64	4	17	3
02584	Vantaan amm. koulutuskeskus	21	1	01	3	00947	Ylivieskan lukio	15	4	17	3
01983	Vantaan musiikkiopisto	61	1	01	3	02534	Ylivieskan seudun ammattiopist	21	4	17	4
01730	Varalan urheiluopisto	62	2	06	1	01986	Ylivieskan seudun musiikkiop.	61	4	17	3
02177	Varkauden kansalaisopisto	64	3	11	3	02162	Ylä-Karjalan kansalaisopisto	64	3	12	3
00578	Varkauden lukio	15	3	11	3	01993	Ylä-Pirkanmaan Musiikkiopisto	61	2	06	3
01694	Varsinais-Suomen kansanopisto	63	2	02	1	01992	Ylä-Satakunnan musiikkiopisto	61	2	06	4
02325	Varsinais-Suomen maaseutuoppil	21	2	02	4	02997	Ylä-Savon ammattiopisto	99	3	11	4
02230	Vasa arbetarinstitut	64	2	15	3	01943	Ylä-Savon musiikkiopisto	61	3	11	3
00583	Vasa gymnasium	15	2	15	3	00948	Ylöjärven lukio	15	2	06	3
00489	Vasa svenska aftonläroverk	15	2	15	3	02124	Ylöjärven työväenopisto	64	2	06	3
00898	Vasa övningsskola	19	2	15	2	02329	Ypäjän hevosopisto	21	1	05	1
00327	Vaskivuoren lukio	15	1	01	3	02625	Yrkeshögskolan Sydväst	41	1	01	1
00919	Vesannon lukio	15	3	11	3	10016	Yrkesinstitutet Practicum	21	1	01	1
00901	Vetelin lukio	15	2	16	3	02577	Yrkesinstitutet Sydväst	21	1	01	1
02178	Vieremän kansalaisopisto	64	3	11	3	01108	Yrkesskolan Optima	21	2	15	4
00488	Vieremän lukio	15	3	11	3	02381	Yrkesträningskolan Optima	22	2	15	4
01852	Viesti- ja sähkötekninen koulu	29	1	05	2	00319	Äetsän Sarkia-lukio	15	2	06	3
00918	Vihannin lukio	15	4	17	3	01989	Äetsän musiikkikoulu	61	2	06	3
00902	Vihdin yhteiskoulun lukio	15	1	01	3	01111	Ähtärin ammatti-instituutti	21	2	14	4
00903	Viherlaakson lukio	15	1	01	3	00973	Ähtärin lukio	15	2	14	3
02450	Vihreä Siv. ja Op.kesk, ViSiO	65	1	01	1	02197	Äänekosken kansalaisopisto	64	2	13	1
00904	Viialan lukio	15	2	06	3	00974	Äänekosken lukio	15	2	13	3
01985	Viitasaaren alueen mus.opisto	61	2	13	3	01903	Åbo Akademi	42	2	02	2
00906	Viitasaaren lukio	15	2	13	3	02092	Åbo sv.arbetarinstitut	64	2	02	3
02189	Viitaseudun opisto	64	2	13	3	01109	Åbolands Yrkesinstitut	21	2	02	4
01695	Viittakiven opisto	63	1	05	1	01700	Åbolands folkhögskola	63	2	02	1
02122	Vilppulan kansalaisopisto	64	2	06	3	01701	Ålands folkhögskola	63	6	21	5
00907	Vimpelin lukio	15	2	14	3	01279	Ålands handelsläroverk	21	6	21	5
00908	Virkby gymnasium	15	1	01	3	02596	Ålands hantverksskola	21	6	21	1
00909	Virolahden lukio	15	1	08	3	01419	Ålands hotell-restaurangskola	21	6	21	5
02324	Virpiniemen liikuntaopisto	62	4	17	1	00962	Ålands lyceum	15	6	21	5
02123	Virtain kansalaisopisto	64	2	06	3	10004	Ålands musikinstitut	61	6	21	5
00910	Virtain lukio	15	2	06	3	01510	Ålands naturbruksskola	21	6	21	5
01206	Vocana	21	2	15	4	01573	Ålands sjömansskola	21	6	21	5
00911	Voikkaan lukio	15	1	08	3	02526	Ålands vårdinstitut	21	6	21	5
00205	Voionmaan lukio	15	2	13	3	01110	Ålands yrkesskola	21	6	21	5
01696	Voionmaan opisto	63	2	06	1	01702	Östra Nylands folkhögskola	63	1	20	1
01768	Vuokatin urheiluopisto	62	4	18	1	01113	Östra Nylands yrkesskola	21	1	20	4

5 *Oppilaitokset oppilaitostunnusjärjestyksessä
2005 (ei sisällä peruskouluja)
Läroanstalter efter läroanstaltskod 2005
(exkl. grundskolor)*

Läänikoodit sivulla 248 – Länskoderna på sidan 248.

Opetuskielikoodit sivulla 246 – Koderna för undervisningsspråk på sidan 246.

Omistajatyypikoodit sivulla 246 – Koderna för ägartyp på sidan 246.

Oppilaitokset oppilaitostunnusjärjestyksessä 2005 – Läroanstalter efter läroanstaltskod 2005

Tunnus Kod	Nimi Namn	Tyyppi Typ	Lääni Län	Opetuskieli Undervis- ningspråk	Omistaja Ägare	Tunnus Kod	Nimi Namn	Tyyppi Typ	Lääni Län	Opetuskieli Undervis- ningspråk	Omistaja Ägare
00001	Härmän lukio	15	2	1	3	00155	Ikaalisten yhteiskoulun lukio	15	2	1	3
00002	Alajärven lukio	15	2	1	3	00156	Ilmajoen lukio	15	2	1	3
00003	Alavuden lukio	15	2	1	3	00157	Ilomantsin lukio	15	3	1	3
00004	Alppilan lukio	15	1	1	3	00158	Imatran yhteislukio	15	1	1	3
00007	Arkadian yhteislyseon lukio	15	1	1	1	00160	Kyrönmaan lukio	15	2	1	3
00008	Aurajoen lukio	15	2	1	3	00161	Ivalon lukio	15	5	1	3
00009	Askolan lukio	15	1	1	3	00162	Porlammin lukio	15	1	1	3
00010	Pyhäselän lukio	15	3	1	3	00191	Jakobstads gymnasium	15	2	2	3
00017	Laajasalon lukio	15	1	1	3	00192	Jalasjärven lukio	15	2	1	3
00024	Borgå gymnasium	15	1	2	3	00194	Joensuun normaalikoulu	19	3	1	2
00026	Brändö gymnasium	15	1	2	3	00195	Joensuun lyseon lukio	15	3	1	3
00036	Ekenäs gymnasium	15	1	2	3	00196	Joensuun yhteiskoulun lukio	15	3	1	3
00037	Elisenvaaran lukio	15	2	1	3	00197	Jokelan lukio	15	1	1	3
00039	Espoon yhteislyseon lukio	15	1	1	3	00198	Joutsan lukio	15	2	1	3
00040	Haukilahden lukio	15	1	1	3	00199	Joutsenon lukio	15	1	1	3
00041	Länsi-Helsingin lukio	15	1	1	3	00200	Juankosken lukio	15	3	1	3
00042	Eurajoen lukio	15	2	1	3	00201	Juhana Herttuan lukio	15	2	1	3
00043	Euran lukio	15	2	1	3	00202	Juvan lukio	15	3	1	3
00044	Evijärven lukio	15	2	1	3	00203	Jyväskylän Lyseon lukio	15	2	1	3
00045	Enon lukio	15	3	1	3	00204	Jyväskylän normaalikoulu	19	2	1	2
00046	Elimäen lukio	15	1	1	3	00205	Voionmaan lukio	15	2	1	3
00048	Hervannan lukio	15	2	1	3	00206	Jämsänkosken lukio	15	2	1	3
00058	Forssan yhteislyseo	15	1	1	3	00207	Jämsän lukio	15	2	1	3
00059	Martinlaakson lukio	15	1	1	3	00208	Järvenpään lukio	15	1	1	3
00061	Karleby svenska gymnasium	15	2	2	3	00209	Jurvan lukio	15	2	1	3
00062	Gymnasiet Grankulla samskola	15	1	2	3	00210	Juuan lukio	15	3	1	3
00063	Ounasvaaran lukio	15	5	1	3	00253	Kalajoen lukio	15	4	1	3
00065	Haapajärven lukio	15	4	1	3	00254	Kalevan lukio	15	2	1	1
00066	Haapamäen yhteiskoulun lukio	15	2	1	3	00255	Kallion lukio	15	1	1	3
00067	Haapaveden lukio	15	4	1	3	00256	Kangasalan lukio	15	2	1	3
00069	Sotungin lukio ja etälukio	15	1	1	3	00257	Kangasniemen lukio	15	3	1	3
00071	Haminan lukio	15	1	1	3	00258	Kankaanpään Yhteislyseo	15	2	1	3
00072	Hankoniemen lukio	15	1	1	3	00259	Kannaksen lukio	15	1	1	3
00073	Hangö gymnasium	15	1	2	3	00260	Kannuksen lukio	15	2	1	3
00074	Harjavallan lukio	15	2	1	3	00261	Karhulan lukio	15	1	1	3
00075	Kaarilan lukio	15	2	1	3	00262	Karis-Billnäs gymnasium	15	1	2	3
00076	Haukiputaan lukio	15	4	1	3	00263	Karjaan lukio	15	1	1	3
00077	Hausjärven lukio	15	1	1	3	00265	Karjasillan lukio	15	4	1	3
00078	Heinolan lukio	15	1	1	3	00266	Karkkilan lukio	15	1	1	3
00080	Heinäveden lukio	15	3	1	3	00267	Karstulan lukio	15	2	1	3
00081	Helsingin luonnontiedelukio	15	1	1	3	00268	Kauhajoen lukio	15	2	1	3
00082	Ressun lukio	15	1	1	3	00269	Kauhavan lukio	15	2	1	3
00083	Helsingin normaalilyseo	19	1	1	2	00270	Kauniaisten lukio	15	1	1	3
00084	H:gin ransk.-suom. koulu	19	1	1	2	00271	Kemijärven lukio	15	5	1	3
00085	Helsingin saksalainen koulu	19	1	9	1	00272	Kemin lyseon lukio	15	5	1	3
00087	Suomalais-venäläinen koulu	19	1	1	2	00275	Keravan lukio	15	1	1	3
00088	Helsingin kuvataidelukio	15	1	1	3	00277	Keuruun lukio	15	2	1	3
00089	Sibelius-lukio	15	1	1	3	00279	Kiteen lukio	15	3	1	3
00092	Yhtenäiskoulun lukio	15	1	1	3	00280	Kittilän lukio	15	5	1	3
00093	Espoonlahden lukio	15	1	1	3	00281	Kiukaisten lukio	15	2	1	3
00096	Honkajoen lukio	15	2	1	3	00282	Kiuruveden lukio	15	3	1	3
00098	Hyvinkään yhteiskoulun lukio	15	1	1	3	00284	Lapuan lukio	15	2	1	3
00099	F. E. Sillanpään lukio	15	2	1	3	00285	Kokemäen lukio	15	2	1	3
00100	Hämeenlinnan lyseon lukio	15	1	1	3	00286	Kiviniityn lukio	15	2	1	3
00101	Kaurialan lukio	15	1	1	3	00287	Kokkolan yhteislyseon lukio	15	2	1	3
00102	Hämeenlinnan Yhteiskoul. lukio	15	1	1	3	00288	Korpilahden lukio	15	2	1	3
00103	Hankasalmen lukio	15	2	1	3	00290	Kosken lukio	15	2	1	3
00104	Hämeenkyliän lukio	15	1	1	3	00291	Kotkan lyseon lukio ja aikuisl	15	1	1	3
00105	Haukivuoren lukio	15	3	1	3	00293	Langinkosken lukio	15	1	1	3
00107	Helsingin gymnasium	15	1	2	3	00295	Kouvolan Lyseon lukio	15	1	1	3
00128	Mattlidens gymnasium	15	1	2	3	00297	Kouvolan yhteiskoulun lukio	15	1	1	3
00132	Liedon lukio	15	2	1	3	00298	Kristiinankaupungin lukio	15	2	1	3
00151	Iin lukio	15	4	1	3	00299	Kristinestads gymnasium	15	2	2	3
00152	Iisalmen lyseo ja aikuislukio	15	3	1	3	00300	Kuhmoisten lukio	15	2	1	3
00154	Iitin lukio	15	1	1	3	00301	Kuhmon yhteislukio	15	4	1	4

Oppilaitokset oppilaitostunnusjärjestyksessä 2005 – Läroanstalter efter läroanstaltskod 2005

Tunnus Kod	Nimi Namn	Tyyppi Typ	Läni Län	Opetuskieli Undervis- ningspråk	Omistaja Agare	Tunnus Kod	Nimi Namn	Tyyppi Typ	Läni Län	Opetuskieli Undervis- ningspråk	Omistaja Agare
00304	Kuopion klassillinen lukio	15	3	1	3	00478	Kaustisen musiikkilukio	15	2	1	3
00305	Kuopion Lyseon lukio	15	3	1	3	00479	Kempeleen lukio	15	4	1	3
00306	Kallaveden lukio	15	3	1	3	00480	Nousiaisten lukio	15	2	1	3
00308	Linnanpellon lukio	15	3	1	3	00481	Pedersöre gymnasium	15	2	2	3
00310	Kuortaneen lukio	15	2	1	3	00482	Rautavaaran lukio	15	3	1	3
00311	Kupittaa lukio	15	2	1	3	00483	Savukosken lukio	15	5	1	3
00312	Kurikan lukio	15	2	1	3	00484	Valkealan lukio	15	1	1	3
00314	Kuusamon lukio	15	4	1	3	00485	Palokan lukio	15	2	1	3
00315	Kuusaan lukio	15	1	1	3	00486	Etelä-Seinäjoen lukio	15	2	1	3
00316	Eiran aikuislukio	15	1	1	1	00487	Utsjoen Saamelaislukio	15	5	1	3
00319	Äetsän Sarkia-lukio	15	2	1	3	00488	Vieremän lukio	15	3	1	3
00320	Karttulan lukio	15	3	1	3	00489	Vasa svenska aftonläroverk	15	2	2	3
00321	Kellokosken lukio	15	1	1	3	00494	Etelä-Tapiolan lukio	15	1	1	3
00323	Kyrksläts gymnasium	15	1	2	3	00495	Lahden Rudolf Steiner-koulu	19	1	1	1
00325	Kerimäen lukio	15	3	1	3	00496	Tampereen Rudolf Steiner-koulu	19	2	1	1
00326	Kiimingin lukio	15	4	1	3	00497	Enontekiön lukio	15	5	1	3
00327	Vaskivuoren lukio	15	1	1	3	00498	Pelkosenniemen lukio	15	5	1	3
00328	Kuopion Yht.koul.Musiikkilukio	15	3	1	3	00505	Merikarvian lukio	15	2	1	3
00329	Kimitoöns gymnasium	15	2	2	3	00506	Messukylän lukio	15	2	1	3
00330	Kärkölan lukio	15	1	1	3	00507	Mikkelin Lyseon lukio	15	3	1	3
00394	Englantilainen koulu	19	1	9	1	00509	Mikkelin Yhteiskoulun lukio	15	3	1	3
00400	Pirkkalan yhteislukio	15	2	1	3	00510	Minna Canthin lukio	15	3	1	3
00401	Laanilan lukio	15	4	1	3	00511	Mouhijärven lukio	15	2	1	3
00403	Lahden Lyseon lukio	15	1	1	3	00512	Muhoksen lukio	15	4	1	3
00405	Tiirismaan lukio	15	1	1	3	00516	Anjalankosken lukio	15	1	1	3
00406	Laihian lukio	15	2	1	3	00517	Mynämäen lukio	15	2	1	3
00407	Laitilan lukio	15	2	1	3	00518	Mäkelänrinteen lukio	15	1	1	3
00408	Lammin lukio	15	1	1	3	00519	Mäntsälän lukio	15	1	1	3
00409	Lapinlahden lukio	15	3	1	3	00520	Mäntyharjun lukio	15	3	1	3
00411	Lappajärven lukio	15	2	1	3	00521	Mäntän lukio	15	2	1	3
00412	Lappeenrannan Lyseon lukio	15	1	1	3	00522	Mukkulan lukio	15	1	1	3
00413	Kimpien lukio	15	1	1	3	00525	Murolan lukio	15	5	1	3
00415	Laukaan lukio	15	2	1	3	00526	Paraisten lukio	15	2	1	3
00416	Salinkallion lukio	15	1	1	3	00527	Nurmon lukio	15	2	1	3
00418	Lauritsalan lukio ja aikuisl.	15	1	1	3	00528	Hyrnsälmen lukio	15	4	1	4
00419	Lauttakylän lukio	15	2	1	3	00529	Perhon lukio	15	2	1	3
00421	Lavian lukio	15	2	1	3	00530	Konneveden lukio	15	2	1	3
00422	Lempäälän lukio	15	2	1	3	00531	Kärsämäen lukio	15	4	1	3
00423	Leppävaaran lukio	15	1	1	3	00532	Reisjärven lukio	15	4	1	3
00424	Leppävirran lukio	15	3	1	3	00533	Utajärven lukio	15	4	1	3
00425	Lieksan lukio	15	3	1	3	00534	Vuolijoen lukio	15	4	1	4
00426	Lievestuoreen lukio	15	2	1	3	00535	Sipoon lukio	15	1	1	3
00427	Limingan lukio	15	4	1	3	00536	Nummelan lukio	15	1	1	3
00428	Liperin lukio	15	3	1	3	00537	Joroisten lukio	15	3	1	3
00429	Lohjan Yhteislyseon lukio	15	1	1	3	00538	Kinnulan lukio	15	2	1	3
00430	Loimaan lukio	15	2	1	3	00539	Töölön yht.koulun aikuislukio	15	1	1	1
00431	Myllyharjun lukio	15	1	1	3	00540	Helsingin aikuislukio	15	1	1	3
00432	Lovisa Gymnasium	15	1	2	3	00541	Pyhäjoen lukio	15	4	1	3
00434	Pohjois-Espoon lukio	15	1	1	3	00542	Rautjärven lukio	15	1	1	3
00437	Meri-Porin lukio	15	2	1	3	00543	Oulunsalon lukio	15	4	1	3
00438	Gymnasiet i Petalax	15	2	2	3	00544	Kemin aikuislukio	15	5	1	3
00454	Halikon lukio	15	2	1	3	00545	Espoon aikuislukio	15	1	1	3
00455	Kolarin lukio	15	5	1	3	00546	Porin aikuislukio	15	2	1	3
00456	Närpes gymnasium	15	2	2	3	00547	Vantaan aikuislukio	15	1	1	3
00464	Kontiolahden lukio	15	3	1	3	00548	Oulun aikuislukio	15	4	1	3
00465	Kronoby gymnasium	15	2	2	3	00550	Itäkeskuksen aikuislukio	15	1	1	3
00466	Muonion lukio	15	5	1	3	00551	Mäkelänrinteen aikuislukio	15	1	1	3
00467	Polvijärven lukio	15	3	1	3	00552	Naantalin lukio	15	2	1	3
00468	Punkaharjun lukio	15	3	1	3	00553	Nakkilan lukio	15	2	1	3
00469	Puumalan yhteislukio	15	3	1	3	00554	Nilsian lukio	15	3	1	3
00470	Uutilanrinteen lukio	15	2	1	3	00555	Nivalan lukio	15	4	1	3
00472	Kaarinan lukio	15	2	1	3	00556	Nokian lukio	15	2	1	3
00474	Keminmaan lukio	15	5	1	3	00557	Nummi-Pusulän lukio	15	1	1	3
00475	Sibbo gymnasium	15	1	2	3	00558	Nurmeksen lukio	15	3	1	3
00477	Hollolan lukio	15	1	1	3	00560	Helsingfors Aftongymnasium	15	1	2	3

Oppilaitokset oppilaitostunnusjärjestyksessä 2005 – Läroanstalter efter läroanstaltskod 2005

Tunnus Kod	Nimi Namn	Tyyppi Typ	Lääni Län	Opetuskieli Undervis- ningspråk	Omistaja Ägare	Tunnus Kod	Nimi Namn	Tyyppi Typ	Lääni Län	Opetuskieli Undervis- ningspråk	Omistaja Ägare
00561	Gymnasiet Lärkan	15	1	2	3	00663	Pulkkilan lukio	15	4	1	3
00563	Topeliusgymnasiet i Nykarleby	15	2	2	3	00664	Petäjäveden lukio	15	2	1	3
00564	Sievin lukio	15	4	1	3	00665	Parolan lukio	15	1	1	3
00565	Olarin lukio	15	1	1	3	00666	Porkkalan lukio	15	1	1	3
00567	Riihimäen aikuislukio	15	1	1	3	00667	Joensuun Niinivaaran lukio	15	3	1	3
00568	Masalan lukio	15	1	1	3	00668	Pihtiputaan lukio	15	2	1	3
00569	Kouvolan italukio	15	1	1	3	00670	Itäkeskuksen lukio	15	1	1	3
00570	Lucina Hagmanin lukio	15	2	1	3	00671	Posion lukio	15	5	1	3
00571	Rauman aikuislukio	15	2	1	3	00672	Padasjoen lukio	15	1	1	3
00572	Keski-Uudenmaan aikuislukio	15	1	1	3	00673	Puolangan lukio	15	4	1	4
00574	Lopen lukio	15	1	1	3	00674	Pateniemen lukio	15	4	1	3
00575	Muuramen lukio	15	2	1	3	00713	Raahen lukio	15	4	1	3
00576	Alajärven aikuislukio	15	2	1	3	00714	Raision lukio	15	2	1	3
00577	Cygnaeus-lukio	15	2	1	3	00715	Rajamäen lukio	15	1	1	3
00578	Varkauden lukio	15	3	1	3	00716	Rantasalmen lukio	15	3	1	3
00579	Rovaniemen aikuislukio	15	5	1	3	00720	Raumanmeren lukio	15	2	1	3
00581	Kaarinan aikuislukio	15	2	1	3	00721	Rauman Yhteislyseon lukio	15	2	1	3
00582	Salon aikuislukio	15	2	1	3	00722	Kastun lukio	15	2	1	3
00583	Vasa gymnasium	15	2	2	3	00723	Rautalammin lukio	15	3	1	3
00586	Pirkanmaan aikuislukio	15	2	1	4	00724	Riihimäen lukio	15	1	1	3
00587	Vaasan lyseon aikuislukio	15	2	1	3	00727	Korkalovaaran lukio	15	5	1	3
00588	Kuninkaantien lukio	15	1	1	3	00728	Lyseonpuiston lukio	15	5	1	3
00589	Kuopion aikuislukio	15	3	1	3	00729	Helsingin Rudolf Steiner-koulu	19	1	3	1
00590	Jyväskylän aikuislukio	15	2	1	3	00730	Huveden yhteiskoulun lukio	15	2	1	3
00592	Valkeakosken aikuislukio	15	2	1	3	00731	Ruukin lukio	15	4	1	3
00594	Erkko-lukio	15	1	1	3	00735	Ranuan lukio	15	5	1	3
00595	Oriveden lukio	15	2	1	3	00737	Ristiinan lukio	15	3	1	3
00596	Oulaisten lukio	15	4	1	3	00751	Saarijärven lukio	15	2	1	3
00598	Oulun lyseon lukio	15	4	1	3	00756	Salpausselän lukio	15	1	1	3
00599	Oulun normaalikoulu	19	4	1	2	00757	Sammon keskuslukio	15	2	1	3
00601	Kuusiluodon lukio	15	4	1	3	00758	Savitaipaleen lukio	15	1	1	3
00602	Outokummun lukio	15	3	1	3	00759	Savonlinnan lyseon lukio	15	3	1	3
00603	Kastellin lukio	15	4	1	3	00763	Seinäjoen lukio	15	2	1	3
00604	Madetojan musiikkilukio	15	4	1	3	00764	Siilinjärven lukio	15	3	1	3
00605	Hämeenlinnan Aikuislukio	15	1	1	3	00765	Sodankylän lukio	15	5	1	3
00606	Klaukkalan aikuislukio	15	1	1	1	00766	Someron lukio	15	2	1	3
00607	Tölö gymnasium	15	1	2	3	00767	Sonkajärven lukio	15	3	1	3
00608	Nurmijärven yhteiskoulun lukio	15	1	1	3	00768	Sotkamon lukio	15	4	1	4
00609	Lumon lukio	15	1	1	3	00770	Suolahden lukio	15	2	1	3
00611	Kajaanin lukio	15	4	1	4	00771	Suomussalmen lukio	15	4	1	4
00612	Salon lukio	15	2	1	3	00772	Suonenjoen lukio	15	3	1	3
00634	Paimion lukio	15	2	1	3	00775	Katedralskolan i Åbo	15	2	2	3
00635	Paltamon lukio	15	4	1	4	00777	Gymnasiet Svenska normallyceum	15	1	2	3
00636	Pernon lukio	15	2	1	3	00780	Sysmän Yhteiskoulun lukio	15	1	1	3
00637	Pargas svenska gymnasium	15	2	2	3	00781	Säkylän seudun lukio	15	2	1	3
00638	Parikkalan lukio	15	1	1	3	00784	Hyvinkään Sveitsin lukio	15	1	1	3
00639	Parkanon lukio	15	2	1	3	00785	Sallan lukio	15	5	1	3
00640	Pellon lukio	15	5	1	3	00786	Sulkavan lukio	15	3	1	3
00641	Perniön lukio	15	2	1	3	00787	Savonlinnan taidelukio	15	3	1	3
00642	Pieksämäen lukio	15	3	1	3	00789	Simon lukio	15	5	1	3
00643	Pielaveden lukio	15	3	1	3	00812	Taavetin lukio	15	1	1	3
00645	Pietarsaaren lukio	15	2	1	3	00813	Tammerkosken lukio	15	2	1	3
00646	Hatanpään lukio	15	2	1	3	00814	Tampereen aikuislukio	15	2	1	3
00648	Koillis-Helsingin lukio	15	1	1	3	00815	Tampereen klassillinen lukio	15	2	1	3
00649	Pohjois-Tapiolan lukio	15	1	1	3	00816	Tampereen lyseon lukio	15	2	1	3
00651	Pomarkun lukio	15	2	1	3	00817	Tampereen normaalikoulu	19	2	1	2
00652	Porin lyseon lukio	15	2	1	3	00819	Tampereen yhteiskoulun lukio	15	2	1	1
00653	Porin suomal.yht.lyseon lukio	15	2	1	3	00821	Tapiolan lukio	15	1	1	3
00654	Kuninkaankaan lukio	15	2	1	3	00823	Tervakosken lukio	15	1	1	3
00657	Linnankosken lukio ja aikuisl.	15	1	1	3	00824	Teuvan lukio	15	2	1	3
00658	Pudasjärven lukio	15	4	1	3	00825	Tikkakosken lukio	15	2	1	3
00659	Punkalaitumen lukio	15	2	1	3	00826	Tikkurilan lukio	15	1	1	3
00660	Puolalanmäen lukio	15	2	1	3	00827	Toijalan lukio	15	2	1	3
00661	Pyhäjärven lukio	15	4	1	3	00828	Toivonlinnan yhteiskoulu	19	2	1	1
00662	Pälkäneen lukio	15	2	1	3	00829	Putaan lukio	15	5	1	3

Oppilaitokset oppilaitostunnusjärjestyksessä 2005 – Läroanstalter efter läroanstaltskod 2005

Tunnus Kod	Nimi Namn	Tyyppi Typ	Lääni Län	Opetuskieli Undervis- ningspråk	Omistaja Ägare	Tunnus Kod	Nimi Namn	Tyyppi Typ	Lääni Län	Opetuskieli Undervis- ningspråk	Omistaja Ägare
00830	Tornion yhteislyseon lukio	15	5	1	3	01105	Vammalan ammattikoulu	21	2	1	4
00831	Merikosken lukio	15	4	1	3	01106	Västra Nylands yrkesskola	21	1	2	4
00832	Turengin lukio	15	1	1	3	01108	Yrkesskolan Optima	21	2	2	4
00833	Turun iltalukio	15	2	1	3	01109	Åbolands Yrkesinstitut	21	2	2	4
00834	Turun Klassikon lukio	15	2	1	3	01110	Ålands yrkesskola	21	6	2	5
00835	Turun Lyseon lukio	15	2	1	3	01111	Ähtärin ammatti-instituutti	21	2	1	4
00836	Turun normaalikoulu	19	2	1	2	01113	Östra Nylands yrkesskola	21	1	2	4
00837	Turun Suom. Yht.koulun lukio	15	2	1	3	01118	Suomen Trikoon amm.kurssikoulu	23	2	1	1
00838	Luostarivuoren lukio	15	2	1	3	01119	Kone Oyj:n teollisuusoppilait.	23	1	1	1
00839	Hyrylän lukio	15	1	1	3	01120	Kymin teollisuusoppilaitos	23	1	1	1
00840	Vammalan lukio	15	2	1	3	01129	Askon ammattioppilaitos	23	1	1	1
00842	HY Viikin normaalikoulu	19	1	1	2	01132	Ruukki Teollisuusoppilaitos	23	4	1	1
00845	Etu-Töölön lukio	15	1	1	3	01134	Sanomain ammattioppilaitos	23	1	1	1
00847	Toholamin lukio	15	2	1	3	01135	Metsä-Instituutti Silva	23	2	1	1
00848	Tohmajärven lukio	15	3	1	3	01136	ABB Oy amm. erikoisoppilaitos	23	1	1	1
00849	Tervolan lukio	15	5	1	3	01139	Tampellan Teollisuusoppilaitos	23	2	1	1
00850	Taivalkosken lukio	15	4	1	3	01140	Turun Sanomain ammattioppil.	23	2	1	1
00851	Tuusniemen lukio	15	3	1	3	01142	Teollisuuden Oppimispaikka	23	2	1	1
00875	Väinö Linnan lukio	15	2	1	3	01144	Sisun teollisuusoppilaitos	23	2	1	1
00876	Uudenkaupungin lukio	15	2	1	3	01150	Wärtsilä Vaasan konepajakoulu	23	2	1	1
00877	Nastopoli-lukio	15	1	1	4	01154	Rakennusteoll.koul.kesk.RATEKO	23	1	1	1
00878	Ulvilan lukio	15	2	1	3	01164	H:gin maalariammattikoulu	21	1	1	1
00887	Vaajakosken lukio	15	2	1	3	01165	Kelloseppäkoulu	21	1	1	1
00888	Vaalan lukio	15	4	1	3	01168	TAAO, Turun Ammattiopistosäätiö	21	2	1	1
00889	Vaasan lyseon lukio	15	2	1	3	01169	Keskuspuiston ammattiopisto	22	1	1	1
00890	Vaasan yhteisluukio	15	2	1	3	01172	AURA-instituutti	22	2	1	2
00892	Valkeakosken lukio	15	2	1	3	01173	Kaprakan amm. koulutuskeskus	22	3	1	1
00893	Valtimon lukio	15	3	1	3	01175	Arlainstituutti	22	1	1	2
00898	Vasa övningsskola	19	2	2	2	01180	Riihimäen ammattioppilaskoulu	99	1	1	2
00900	Korsholms gymnasium	15	2	2	3	01182	AEL Ammattienedistämislaitos	23	1	1	1
00901	Vetelin lukio	15	2	1	3	01185	Lihateollisuusopisto	23	1	1	1
00902	Vihdin yhteiskoulun lukio	15	1	1	3	01201	Pohj.Suomen teoll.op. Pohto	23	4	1	1
00903	Viherlaakson lukio	15	1	1	3	01202	Oy Nokia Ab:n teollisuusoppil.	23	1	1	1
00904	Viialan lukio	15	2	1	3	01203	Toyota ammattioppilaitos	23	1	1	1
00906	Viitasaaren lukio	15	2	1	3	01206	Vocana	21	2	2	4
00907	Vimpelin lukio	15	2	1	3	01218	Helsinki Business College	21	1	1	1
00908	Virkby gymnasium	15	1	2	3	01219	Kauppiaitten kauppaoppilaitos	21	1	1	1
00909	Virolahden lukio	15	1	1	3	01220	Hyvinkään kauppaoppilaitos	21	1	1	3
00910	Virtain lukio	15	2	1	3	01223	Ikaalisten kauppaoppilaitos	21	2	1	4
00911	Voikkaan lukio	15	1	1	3	01226	Jyväskylän amm.opisto, kauppa	21	2	1	4
00912	Vuoksenniskan yht.koulun lukio	15	1	1	3	01231	Kokkolan kauppaopisto	21	2	3	4
00914	Länsi-Porin lukio	15	2	1	3	01237	Lahden kauppaoppilaitos	21	1	1	4
00915	Vuosaaren lukio	15	1	1	3	01245	Liiketalousopisto Hki-Malmi	21	1	1	1
00916	Kaitaan lukio	15	1	1	3	01249	Oulun seud. ao., Kaukov./kaup	21	4	1	4
00917	Vörä samgymnasium	15	2	2	3	01254	Porvoon kauppaoppilaitos	21	1	3	1
00918	Vihannin lukio	15	4	1	3	01255	Raahen Porvari- ja Kauppakoulu	21	4	1	1
00919	Vesannon lukio	15	3	1	3	01256	Raision kauppaopisto	21	2	1	4
00945	Ylistaron lukio	15	2	1	3	01258	Riihimäen kauppaoppilaitos	21	1	1	3
00946	Ylitornion yhteiskoulun lukio	15	5	1	1	01263	Suomen liik.kauppaop.-Atk-Inst	21	1	1	1
00947	Ylivieskan lukio	15	4	1	3	01279	Ålands handelsläroverk	21	6	2	5
00948	Ylöjärven lukio	15	2	1	3	01281	Inv.liiton Järvenpään koulukesk	22	1	1	1
00962	Ålands lyceum	15	6	2	5	01285	Kuusamon ammatti-instituutti	21	4	1	3
00973	Ähtärin lukio	15	2	1	3	01288	P-K:n amm.opisto Valtimo	21	3	1	4
00974	Äänekosken lukio	15	2	1	3	01292	Suomen Yrittäjäopisto	23	2	1	1
01043	Hyvinkään ammattioppilaitos	21	1	1	3	01294	Helsingin Diakoniaopisto	21	1	1	1
01048	Nokian ammattioppilaitos	21	2	1	3	01305	Lahden diakonian instituutti	21	1	1	1
01049	Nurmijärven ammattiopisto	21	1	1	4	01307	Rovaniemen terv.-sos.alan opp.	21	5	1	4
01067	Järvenpään ammattiopisto	21	1	1	4	01310	Oulun diakoniaopisto	21	4	1	1
01069	Kangasalan ammattioppilaitos	21	2	1	4	01341	Suomen kosmetolog.yhd.opisto	21	1	1	1
01073	Kokkolan ammattiopisto	21	2	1	4	01344	Luontaishoitola Juntunen	99	1	1	1
01075	Kurikan ammattioppilaitos	21	2	1	4	01349	Itä-Suomen liikuntaopisto	62	3	1	1
01086	Kokemäenjokilaakson amm.opisto	21	2	1	4	01351	Hyvinkään terv.huolto-oppil.	21	1	1	3
01093	Raahen ammattioppilaitos	21	4	1	4	01359	Aitoon kotitalousoppilaitos	22	2	1	1
01094	Raision ammattiopisto	21	2	1	4	01361	Työetehöseuran Lönnrot opisto	21	1	1	1
01096	Riihimäen ammattioppilaitos	21	1	1	4	01364	Karkun kotital.-sosiaalioppil.	21	2	1	4

Oppilaitokset oppilaitostunnusjärjestyksessä 2005 – Läroanstalter efter läroanstaltskod 2005

Tunnus Kod	Nimi Namn	Tyyppi Typ	Lääni Län	Opetuskieli Undervis- ningspråk	Omistaja Ägare	Tunnus Kod	Nimi Namn	Tyyppi Typ	Lääni Län	Opetuskieli Undervis- ningspråk	Omistaja Ägare
01379	Naantalin ammattiopisto	21	2	1	4	01634	Itä-Hämeen opisto	99	1	1	1
01391	Jyväskylän kotitalousoppil.	21	2	1	1	01635	Itä-Karjalan kansanopisto	63	3	1	1
01394	Kuopion talouskoulu	21	3	1	1	01636	Jaakkiman kristillinen opisto	63	1	1	1
01399	Oulun Palvelualan Opisto	21	4	1	1	01637	Jamilahden kansanopisto	63	1	1	1
01403	Tampereen kotitalousoppilaitos	21	2	1	1	01638	Joutsenon opisto	63	1	1	1
01408	Tampereen sos. ja terv.alan op	21	2	1	1	01639	Jyväskylän kristill.opisto	63	2	1	1
01412	Ravintolakoulu Perho	21	1	1	1	01640	Jämsän kristill.kansanopisto	63	2	1	1
01414	Bovallius-ammattiopisto	22	3	1	1	01641	Kainuun opisto	63	4	1	1
01419	Ålands hotell-restaurangskola	21	6	2	5	01642	Kalajoen kristill.kansanopisto	63	4	1	1
01426	Markkinointi-instituutti	23	1	1	1	01643	Kanneljärven opisto	63	1	1	1
01428	Jollas-opisto Oy	23	1	1	1	01644	Lapuan kristillinen opisto	63	2	1	1
01429	K-instituutti	23	1	1	1	01645	Karkun ja Nurmeksen evank. op.	63	2	1	1
01434	AVA-instituutti	23	1	1	1	01646	Karstulan evankelinen opisto	63	2	1	1
01435	Suomen Spar Oyj/Koulutus	23	1	1	1	01647	Kauhajoen evankelinen opisto	63	2	1	1
01436	Lahden ravits. ja matk.alan op	21	1	1	4	01648	Kaustisen ev.kansanopisto	63	2	1	1
01445	Kaarinan sos-terv.alan oppil.	21	2	1	3	01649	Keski-Pohjanmaan kulttuuriop.	63	2	1	4
01448	Suomen kalatalous- ja ymp.inst	21	2	3	1	01650	Keski-Suomen opisto	63	2	1	1
01450	Ahlmanin ammattiopisto	21	2	1	1	01651	Kiteen Ev. Kansanopisto	63	3	1	1
01455	Harjun oppimiskeskus	21	1	1	1	01652	Kr.folkhögskolan i Nykarleby	63	2	2	1
01458	P-K:n amm.opisto Ilomantsi	21	3	1	4	01653	Kronoby folkhögskola	63	2	2	4
01473	Länslundskolan Optima	21	2	2	4	01654	Kuusamon kansanopisto	63	4	1	1
01489	Ruukin maaseutuoppilaitos	21	4	1	4	01655	Kymenlaakson Opisto	99	1	1	1
01510	Ålands naturbruksskola	21	6	2	5	01656	Lahden kansanopisto	63	1	1	1
01573	Ålands sjömansskola	21	6	2	5	01657	Rovala-opisto	63	5	1	1
01575	Finnairin ilmailuopisto	23	1	1	2	01659	Lappjärds folkhögskola	63	2	2	1
01579	Adultan radio- ja tv-opisto	23	1	1	1	01660	Limingan kansanopisto	63	4	1	1
01581	H:gin kaup.liikennealan oppil.	23	1	1	3	01661	Loimaan ev. kansanopisto	63	2	1	1
01582	Raahen amm.aikuiskoulutuskesk.	24	4	1	1	01662	Luther-opisto	63	1	1	1
01583	Huittisten amm.aikuiskoul.k	24	2	1	4	01663	Länsi-Suomen opisto	63	2	1	1
01585	Koillis-Suomen Aikuiskoulutus	24	4	1	1	01664	Lärkkulla-Stiftels.folkakademi	63	1	2	1
01586	Vaasan amm.aikuiskoulutuskesk.	24	2	3	3	01666	Oriveden Opisto	63	2	1	1
01587	Kalajokilaakson amm.aikuisk.k.	24	4	1	4	01667	Otavan Opisto	63	3	1	3
01588	Hyvinkään-Riihimäen amm.aikuis	24	1	1	1	01668	Partaharjun opisto	63	3	1	1
01589	Etelä-Karjalan aikuisopisto	24	1	1	4	01669	Peräpohjolan opisto	63	5	1	1
01590	Forssan amm.aikuiskoul.kekus	24	1	1	3	01670	Lieksan kristillinen opisto	63	3	1	1
01591	Kankaanpään amm.aikuiskoul.kes	24	2	1	1	01671	Pohjois-Karjalan opisto	63	3	1	4
01592	Lahden aikuisvalm.kekus AVAKE	24	1	1	4	01672	Kankaanpään opisto	63	2	1	1
01594	Seinäjä.k.kekus., Aikuiskoulutus	24	2	1	4	01673	Pohjois-Savon opisto	63	3	1	1
01595	Tampereen amm.aik.koul.kekus	24	2	1	1	01674	Pohjola-opisto	63	4	1	1
01596	Teuvan aikuiskoul.kekus.Teak Oy	24	2	1	1	01675	Portaanpään kristill. opisto	63	3	1	1
01597	Jyväskylän aikuisopisto	24	2	1	4	01676	Päivölän Kansanopisto	63	2	1	1
01598	Mikkelin aikuiskoulutuskeskus	24	3	1	4	01677	Raudaskylän Kristill. Opisto	63	4	1	1
01599	Oulun Aikuiskoulutuskeskus Oy	24	4	1	1	01678	Reisjärven kristill.opisto	63	4	1	1
01600	Paimion amm.aikuiskoul.kekus	24	2	1	3	01679	Räisälän kansanopisto	63	2	1	1
01603	P-K:n Aikuisopisto	24	3	1	4	01681	Perheniemen evankelinen opisto	63	1	1	1
01605	Jalasjärven amm.aik.koul.kes	24	2	1	3	01682	Muurlan evankelinen opisto	63	2	1	1
01607	Korsnäs kurscenter	24	2	2	3	01683	Suomen teologinen opisto	63	1	1	1
01608	Kouvolan amm.aikuiskoul.kekus	24	1	1	1	01686	Suomen nuoriso-opisto	63	3	1	1
01612	Porin Aikuiskoulutuskeskus	24	2	1	1	01688	Sv.Österbottens folkakademi	63	2	2	1
01613	Raision aikuiskoul.kesk.Timali	24	2	1	4	01689	Savonlinnan kristill. opisto	63	3	1	1
01614	Rovaniemen amm.aik.koul.kekus	24	5	1	4	01690	Turun kristillinen opisto	63	2	1	1
01617	Innofocus Länsi-Uudenmaan akk	24	1	1	4	01692	Työväen akatemia	63	1	1	1
01618	Adulta Oy Keski-Uudenmaan akk	24	1	1	1	01693	Valkealan krist.kansanopisto	63	1	1	1
01620	Alkio-opisto	63	2	1	1	01694	Varsinais-Suomen kansanopisto	63	2	1	1
01621	Kiljavan opisto	63	1	1	1	01695	Viittakiven opisto	63	1	1	1
01623	Etelä-Pohjanmaan opisto	63	2	1	1	01696	Voionmaan opisto	63	2	1	1
01624	Eurajoen kristill.opisto	63	2	1	1	01697	Västra Nylands folkhögskola	63	1	2	4
01625	Ev.folkhögsk.i Södra Finland	63	1	2	1	01698	Norrvala folkhögskola	63	2	2	1
01626	Ev.folkhögskolan i Österbotten	63	2	2	1	01699	Ylitornion kristillinen opisto	63	5	1	1
01628	Fria kristliga folkhögskolan	63	2	2	1	01700	Åbolands folkhögskola	63	2	2	1
01629	Haapaveden opisto	63	4	1	1	01701	Ålands folkhögskola	63	6	2	5
01630	Helsingin evankelinen opisto	63	1	1	1	01702	Östra Nylands folkhögskola	63	1	2	1
01631	Helsingin kristillinen opisto	63	1	1	1	01703	Lehtimäen opisto	63	2	1	1
01632	Hoikan opisto	63	2	1	1	01704	Suomen Raamattuopisto	63	1	1	1
01633	Houtskärs kyrkl.folkhögskola	63	2	2	1	01705	Aktiivi-instituutti	63	1	1	1

Oppilaitokset oppilaitostunnusjärjestyksessä 2005 – Läroanstalter efter läroanstaltskod 2005

Tunnus Kod	Nimi Namn	Tyyppi Typ	Lääni Län	Opetuskieli Undervis- ningsspråk	Omistaja Ägare	Tunnus Kod	Nimi Namn	Tyyppi Typ	Lääni Län	Opetuskieli Undervis- ningsspråk	Omistaja Ägare
01707	Turun amm.aikuiskoulut.keskus	24	2	1	1	01909	Helsingin kauppakorkeakoulu	42	1	1	2
01708	Amiedu	24	1	1	1	01910	Svenska handelshögskolan	42	1	2	2
01709	Edupoli	24	1	1	4	01911	Turun kauppakorkeakoulu	42	2	1	2
01710	Poliisikoulu	28	2	1	2	01913	Vaasan yliopisto	42	2	1	2
01717	Teatterikorkeakoulu	42	1	3	2	01914	Lappeenrannan tekn. yliopisto	42	1	1	2
01719	Kuopion konservatorio	61	3	1	1	01915	Tampereen tekn. yliopisto	42	2	1	2
01720	Maasotakoulu	29	1	1	2	01916	Kuopion yliopisto	42	3	1	2
01721	Ilmavoimien teknillinen koulu	29	2	1	2	01917	Joensuun yliopisto	42	3	1	2
01726	Kisakallion urheiluopisto	62	1	1	1	01918	Lapin yliopisto	42	5	1	2
01727	Liikuntakeskus Pajulahti	62	1	1	1	01921	Keravan musiikkiopisto	61	1	1	1
01729	Suomen urheiluopisto	62	1	1	1	01923	Musiikkiopisto Juvenalia	61	1	1	1
01730	Varalan urheiluopisto	62	2	1	1	01924	Musikintituetet Kungsvägen	61	1	2	1
01740	Kuvataideakatemia	42	1	3	2	01925	Pielisen-Karjalan musiikkiop.	61	3	1	3
01741	Taideteollinen korkeakoulu	42	1	3	2	01930	Musikintituetet Raseborg	61	1	3	3
01742	Sibelius-Akatemia	42	1	3	2	01931	Tampereen konservatorio	61	2	1	1
01767	Tanhuvaaran urheiluopisto	62	3	1	1	01932	Turun konservatorio	61	2	1	1
01768	Vuokatin urheiluopisto	62	4	1	1	01933	Porvoonseudun musiikkiopisto	61	1	3	3
01769	Urheiluopisto Kisakeskus	62	1	3	1	01934	Espoon musiikkiopisto	61	1	3	1
01770	Kuortaneen urheiluopisto	62	2	1	1	01935	Et-Pohjanmaan musiikkiopisto	61	2	1	1
01771	Kiipulan amm.aikuiskoul.keskus	24	1	1	1	01936	Lounais-Hämeen musiikkiopisto	61	1	1	3
01772	Saamelaisalueen koulutuskeskus	99	5	1	2	01937	Kauniaisten mus.op-Grankulla	61	1	3	1
01773	Lapin urheiluopisto	62	5	1	4	01938	Helsingin konservatorio	61	1	1	1
01774	Paasikivi-opisto	63	2	1	1	01940	Huittisten musiikkiopisto	61	2	1	3
01775	Metallityöväen Murikka-opisto	63	2	1	1	01941	Hyvinkään musiikkiopisto	61	1	1	1
01776	Vankeinhoidon koulutuskeskus	99	1	1	2	01942	Sibelius-opisto	61	1	1	1
01777	Keski-Pohjanmaan aikuisopisto	24	2	1	4	01943	Ylä-Savon musiikkiopisto	61	3	1	3
01778	Siikaranta-opisto	63	1	1	1	01944	Imatran seudun musiikki-inst.	61	1	1	3
01779	Eerikkilän Urheiluopisto	62	1	1	1	01945	Itä-Helsingin musiikkiopisto	61	1	1	1
01781	Borgå hantverks,konstind.skola	21	1	2	4	01948	Joensuun konservatorio	61	3	1	3
01787	Ikaalisten käsi- ja taidet.opp	21	2	1	4	01949	Jokilaaksojen musiikkiopisto	61	4	1	4
01795	Kalajoki-instituutti ARTEMA	21	4	1	4	01951	Kainuun musiikkiopisto	61	4	1	3
01810	Lybeckerin käsi- ja taidet.opp	21	4	1	4	01952	Kankaanpään musiikkiopisto	61	2	1	3
01811	Oulun seud. ao., Haukipudas	21	4	1	4	01953	Panula-opisto	61	2	1	3
01813	Loun.Suom.käsi-ja taidet.oppil	21	2	1	3	01954	Koillis-Lapin musiikkiopisto	61	5	1	3
01816	Jyväskylän amm.opisto,käsi-t	21	2	1	4	01955	Länsi-Pohjan musiikkiopisto	61	5	1	3
01817	Piippolan käsi- ja taidet.opp	21	4	1	4	01957	Keski-Pohjanmaan konservatorio	61	2	1	1
01825	Hantverksskolan Optima	21	2	2	4	01958	Kotkan seudun musiikkiopisto	61	1	1	1
01829	Ingmanin käsi- ja taidet.oppil	21	3	1	1	01959	Kuula-opisto-Kuula-institutet	61	2	3	3
01830	Tyrvään käsi- ja taidet.oppil	21	2	1	4	01960	Käpylän musiikkiopisto	61	1	1	1
01831	Työtehoseuran amm.aik.koul.kes	24	1	1	1	01961	Lahden konservatorio	61	1	1	1
01841	Harjavallan sos-terv.alan opp.	21	2	1	3	01962	Lapin musiikkiopisto	61	5	1	3
01847	Henkilöstökoulu	29	1	1	2	01963	Lappeenrannan musiikkiopisto	61	1	1	1
01848	Sotilasmusiikkikoulu	29	1	1	2	01964	Lapuan musiikkiopisto	61	2	1	3
01850	Raja- ja merivartiokoulu	29	1	1	2	01965	Länsi-Uudenmaan musiikkiopisto	61	1	1	3
01852	Viesti- ja sähkötekkinen koulu	29	1	1	2	01966	Mikkelin musiikkiopisto	61	3	1	1
01853	Panssarikoulu	29	1	1	2	01967	Länsi-Helsingin musiikkiopisto	61	1	1	1
01854	Tykistökoulu	29	2	1	2	01968	Oulun konservatorio	61	4	1	3
01856	Ilmatorjuntakoulu	29	1	1	2	01969	Pohj.Helsingin musiikkiopisto	61	1	1	1
01857	Pioneerikoulu	29	2	1	2	01970	Pohjois-Kymen musiikkiopisto	61	1	1	1
01859	Huoltokoulutuskeskus	29	1	1	2	01971	Palmgren-konservatorio	61	2	1	3
01860	Tekninen koulutuskeskus	29	1	1	2	01972	Raahen musiikkiopisto	61	4	1	3
01861	Lentosotakoulu	29	2	1	2	01973	Rauman musiikkiopisto	61	2	1	3
01862	Ilmasotakoulu (1.1.2005-)	29	2	1	2	01974	Riihimäen musiikkiopisto	61	1	1	3
01863	Merisotakoulu	29	1	1	2	01975	Salon musiikkiopisto	61	2	1	3
01867	Urheilukoulu	29	1	1	2	01976	Savonlinnan musiikkiopisto	61	3	1	1
01880	Perttulan erityisammattikoulu	22	1	1	2	01977	Korsholms musikintituet	61	2	2	3
01881	Alavuden erityisammattikoulu	22	2	1	2	01979	Pirkanmaan musiikkiopisto	61	2	1	1
01882	Kuhankosken erityisamm.koulu	22	2	1	2	01981	Vakka-Suomen musiikkiopisto	61	2	1	3
01901	Helsingin yliopisto	42	1	3	2	01982	Valkeakosken musiikkiopisto	61	2	1	3
01902	Turun yliopisto	42	2	1	2	01983	Vantaan musiikkiopisto	61	1	3	3
01903	Åbo Akademi	42	2	2	2	01984	Keski-Savon musiikkiopisto	61	3	1	3
01904	Oulun yliopisto	42	4	1	2	01985	Viitasaaren alueen mus.opisto	61	2	1	3
01905	Tampereen yliopisto	42	2	1	2	01986	Ylivieskan seudun musiikkiop.	61	4	1	3
01906	Jyväskylän yliopisto	42	2	1	2	01987	Lauttasaaren musiikkiopisto	61	1	1	1
01907	Teknillinen korkeakoulu	42	1	3	2	01989	Äetsän musiikkikoulu	61	2	1	3

Oppilaitokset oppilaitostunnusjärjestyksessä 2005 – Läroanstalter efter läroanstaltskod 2005

Tunnus Kod	Nimi Namn	Tyyppi Typ	Lääni Län	Opetuskieli Undervis- ningspråk	Omistaja Ägare	Tunnus Kod	Nimi Namn	Tyyppi Typ	Lääni Län	Opetuskieli Undervis- ningspråk	Omistaja Ägare
01990	Limingan seudun musiikkiopisto	61	4	1	3	02083	Salon kansalaisopisto	64	2	1	3
01992	Ylä-Satakunnan musiikkiopisto	61	2	1	4	02084	Pyhäjärvisseudun aikuisopisto	64	2	1	3
01993	Ylä-Pirkanmaan Musiikkiopisto	61	2	1	3	02085	Turun suom.kiel. työväenopisto	64	2	1	3
01994	Paimion musiikkiopisto	61	2	1	3	02086	Ulvilan kansalaisopisto	64	2	1	3
01995	Pop & Jazz Konservatorio	61	1	1	1	02087	Uudenkaupungin kansalaisopisto	64	2	1	3
01996	Naantalin musiikkiopisto	61	2	1	3	02088	Sastamalan opisto	64	2	1	3
01997	Kirkkonummen musiikkiopisto	61	1	3	3	02089	Dragsfjärds arb.inst-työväenop	64	2	3	3
01998	Keskinen Uudenmaan musiikkiop.	61	1	1	3	02090	Kimitobygdens medborgarinst.	64	2	3	3
02013	Kuusamon musiikkiopisto	61	4	1	3	02091	Pargas-Nagu medborgarinstitut	64	2	2	3
02015	Alajärven musiikkiopisto	61	2	1	3	02092	Åbo sv.arbetarinstitut	64	2	2	3
02020	Espoon kaup.työväenopisto	64	1	3	3	02093	Ahjolan kansalaisopisto	64	2	1	1
02021	Hangon suom. kansalaisopisto	64	1	1	3	02095	Forssan aikuisopisto	64	1	1	3
02022	H:gin kaup.suom.työväenopisto	64	1	1	3	02096	Harjulan kansalaisopisto	64	1	1	1
02023	Hyvinkään kansalaisopisto	64	1	1	3	02097	Hausjärven kansalaisopisto	64	1	1	3
02025	Jokelan kansalaisopisto	64	1	1	1	02100	Kangasala-Opisto	64	2	1	3
02026	Kansalaisopisto Jukola	64	1	1	1	02102	Lahten työväenopisto	64	1	1	3
02027	Järvenpään työväenopisto	64	1	1	3	02104	Lempäälä-opisto	64	2	1	3
02028	Kalliolan kansalaisopisto	64	1	1	1	02105	Lopen opisto	64	1	1	3
02029	Karjaan suom. kansalaisopisto	64	1	1	3	02106	Mäntän työväenopisto	64	2	1	3
02030	Karkkilan työväenopisto	64	1	1	3	02107	Nastolan kansalaisopisto	64	1	1	3
02031	Keravan opisto	64	1	1	3	02108	Nokian työväenopisto	64	2	1	3
02033	Mäntsälän kansalaisopisto	64	1	1	3	02109	Oriveden seud.kansalaisopisto	64	2	1	3
02034	Orimattilan kansalaisopisto	64	1	1	3	02111	Pirkkalan kansalaisopisto	64	2	1	3
02035	Pohjan työväenop-arbetarinst.	64	1	3	3	02112	Pälkäneen seud.kansalaisopisto	64	2	1	3
02036	Porvoon kansalaisopisto	64	1	1	3	02113	Riihimäen kansalaisopisto	64	1	1	3
02038	Toimelan vapaaopisto	64	1	1	1	02114	Ruoveden Opisto	64	2	1	3
02039	Valkon kansalaisopisto	64	1	1	3	02115	Someron kansalaisopisto	64	2	1	3
02040	Vantaan aikuisopisto	64	1	3	3	02116	Tampereen työväenopisto	64	2	1	3
02042	Helsingin aikuisopisto	64	1	1	1	02120	Valkeakoski-opisto	64	2	1	3
02043	Borgå medborgarinstitut	64	1	2	3	02122	Vilppulan kansalaisopisto	64	2	1	3
02044	Ekenäs medborgarinstitut	64	1	2	3	02123	Virtain kansalaisopisto	64	2	1	3
02045	Kauniaist.kansal.op-medb.inst.	64	1	3	3	02124	Ylöjärven työväenopisto	64	2	1	3
02046	H:fors stads sv. arbetarinst.	64	1	2	3	02125	Elimäen kansalaisopisto	64	1	1	3
02047	Hangö sv.medborgarinstitut	64	1	2	3	02126	Haminan kansalaisopisto	64	1	1	3
02048	Ingå medborgarinstitut	64	1	3	3	02127	Iitin kansalaisopisto	64	1	1	3
02049	Karis sv.medborgarinstitut	64	1	2	3	02128	Imatran Työväenopisto	64	1	1	3
02050	Kirkkonumm.kansal.op-medb.inst	64	1	3	3	02129	Joutsenon kansalaisopisto	64	1	1	3
02051	Lovisa sv. medborgarinstitut	64	1	2	3	02130	Kaakon kansalaisopisto	64	1	1	3
02056	Auralan kansalaisopisto	64	2	1	1	02132	Kotkan opisto	64	1	1	3
02057	Auranlaakson kansalaisopisto	64	2	1	3	02133	Kouvolan kansalaisopisto	64	1	1	3
02058	Euran kansalaisopisto	64	2	1	3	02134	Kuusankosken työväenopisto	64	1	1	3
02059	Halikon kansalaisopisto	64	2	1	3	02138	Toukolan kansalaisopisto	64	1	1	1
02060	Harjavallan kansalaisopisto	64	2	1	3	02139	Valkealan kansalaisopisto	64	1	1	3
02061	Huittisten seudun kansalaisop.	64	2	1	3	02140	Heinolan kansalaisopisto	64	1	1	1
02062	Hämeenkyrön kansalaisopisto	64	2	1	3	02141	Heinäveden kansalaisopisto	64	3	1	3
02063	Ikaalisten kaup.kansalaisop.	64	2	1	3	02143	Joroisten kansalaisopisto	64	3	1	3
02064	Kaarinan-Piikkiön kansalaisop.	64	2	1	3	02146	Linnalan opisto	64	3	1	1
02065	Pohjois-Satakunnan Alueopisto	64	2	1	3	02147	Mikkelin kansalaisopisto	64	3	1	3
02066	Mynämäen seud. kansalaisopisto	64	2	1	3	02148	Mäntyharjun kansalaisopisto	64	3	1	3
02067	Kiukaisten kansalaisopisto	64	2	1	3	02150	Enon kansalaisopisto	64	3	1	3
02068	Kokemäen kansalaisopisto	64	2	1	3	02152	Joensuun vapaaopisto	64	3	1	3
02069	Kyröskosken kansalaisopisto	64	2	1	1	02153	Juuan kansalaisopisto	64	3	1	3
02070	Laitilan-Pyhärannan kansal.op.	64	2	1	3	02154	Keski-Karjalan kansalaisopisto	64	3	1	3
02071	Liedon-Tarvasjoen kansalaisop.	64	2	1	3	02155	Lieksan kansalaisopisto	64	3	1	3
02072	Loimaan työväenopisto	64	2	1	3	02156	Liperin kansalaisopisto	64	3	1	3
02073	Merikarvian kansalaisopisto	64	2	1	3	02157	Outokummun työväenopisto	64	3	1	3
02074	Naantalin opisto	64	2	1	3	02158	Polvijärven kansalaisopisto	64	3	1	3
02075	Otsolan kansalaisopisto	64	2	1	1	02159	Puruveden kansalaisopisto	64	3	1	3
02076	Paimion kansalaisopisto	64	2	1	3	02160	Tohmajärven kansalaisopisto	64	3	1	3
02077	Paraisten kansalaisopisto	64	2	1	3	02161	Vaara-Karjalan kansalaisopisto	64	3	1	3
02078	Parkanon kansalaisopisto	64	2	1	4	02162	Ylä-Karjalan kansalaisopisto	64	3	1	3
02079	Perniön kansalaisopisto	64	2	1	3	02163	Iisalmen kansalaisopisto	64	3	1	3
02080	Porin kaup.työväenopisto	64	2	1	3	02164	Juankosken kansalaisopisto	64	3	1	3
02081	Raision työväenopisto	64	2	1	3	02165	Kaavin kansalaisopisto	64	3	1	3
02082	Rauman kaup.kansalaisopisto	64	2	1	3	02166	Kiuruveden kansalaisopisto	64	3	1	3

Oppilaitokset oppilaitostunnusjärjestyksessä 2005 – Läroanstalter efter läroanstaltskod 2005

Tunnus Kod	Nimi Namn	Tyyppi Typ	Lääni Län	Opetuskieli Undervis- ningspråk	Omistaja Ägare	Tunnus Kod	Nimi Namn	Tyyppi Typ	Lääni Län	Opetuskieli Undervis- ningspråk	Omistaja Ägare
02167	Kuopion kansalaisopisto	64	3	1	3	02243	Oulujoki-opisto	64	4	1	3
02169	Leppävirran kansalaisopisto	64	3	1	3	02244	Oulujärven kansalaisopisto	64	4	1	3
02170	Nilsin kansalaisopisto	64	3	1	3	02245	Oulun kansalaisopisto	64	4	1	1
02171	Pielaveden-Keiteleen kansal.op	64	3	1	3	02246	Oulu-opisto	64	4	1	3
02172	Rautavaaran kansalaisopisto	64	3	1	3	02247	Ruukin kansalaisopisto	64	4	1	3
02173	Siilinjärvi-Maaningan kansal.op	64	3	1	3	02248	Paltamon kansalaisopisto	64	4	1	3
02174	Sisä-Savon kansalaisopisto	64	3	1	3	02249	Pudasjärven kansalaisopisto	64	4	1	3
02175	Sonkajärven kansalaisopisto	64	3	1	3	02250	Puolangan kansalaisopisto	64	4	1	3
02176	Tuusniemen kansalaisopisto	64	3	1	3	02251	Pyhäjärven kansalaisopisto	64	4	1	3
02177	Varkauden kansalaisopisto	64	3	1	3	02252	Raahe-opisto	64	4	1	3
02178	Vierämän kansalaisopisto	64	3	1	3	02253	Sotkamon kansalaisopisto	64	4	1	3
02179	Hankasalmen kansalaisopisto	64	2	1	3	02254	Taivalkosken kansalaisopisto	64	4	1	4
02180	Jyvälän kansalaisopisto	64	2	1	1	02255	Ylivieskan kansalaisopisto	64	4	1	3
02181	Jyväskylän seudun kansalaisop.	64	2	1	4	02256	Kianta-Opisto	64	4	1	3
02182	Jämsän työväenopisto	64	2	1	3	02257	Enontekiön kansalaisopisto	64	5	1	3
02183	Jämsänkosken työväenopisto	64	2	1	3	02258	Inarin kansalaisopisto	64	5	1	3
02184	Karstulan kansalaisopisto	64	2	1	3	02259	Kemijärven kansalaisopisto	64	5	1	3
02185	Keuruun kansalaisopisto	64	2	1	3	02260	Keminmaan kansalaisopisto	64	5	1	3
02186	Suomenselän kansalaisopisto	64	2	1	3	02261	Kemin työväenopisto	64	5	1	3
02187	Laukaan kansalaisopisto	64	2	1	3	02262	Kittilän kansalaisopisto	64	5	1	3
02188	Lievestuoreen kansalaisopisto	64	2	1	1	02263	Kolarin kansalaisopisto	64	5	1	3
02189	Viitaseudun opisto	64	2	1	3	02264	Pellon kansalaisopisto	64	5	1	3
02190	Pohj.Päijänteen kansalaisop.	64	2	1	3	02265	Posion kansalaisopisto	64	5	1	3
02191	Saarijärven kansalaisopisto	64	2	1	3	02266	Ranuan kansalaisopisto	64	5	1	3
02192	Suolahden työväenopisto	64	2	1	3	02267	Rovaniemen kansalaisopisto	64	5	1	1
02197	Äänekosken kansalaisopisto	64	2	1	1	02268	Simon-Kuivaniemen kansalaisop.	64	5	1	3
02198	Järvi-Pohjanmaan kansalaisop.	64	2	1	3	02269	Sodankylän kansalaisopisto	64	5	1	3
02199	Lakeudenportin kansalaisopisto	64	2	1	3	02270	Tervolan kansalaisopisto	64	5	1	3
02200	Ilmajoki-opisto	64	2	1	3	02271	Tornion kansalaisopisto	64	5	1	3
02201	Jalasjärven kansalaisopisto	64	2	1	3	02272	Toivola-Luotolan kansalaisop.	64	5	1	1
02202	Jurvan kansalaisopisto	64	2	1	3	02273	Ylitornion kansalaisopisto	64	5	1	3
02203	Järvisseudun Opisto	64	2	1	1	02274	Jokiläänin kansalaisopisto	64	1	1	3
02204	Kannuksen kansalaisopisto	64	2	1	3	02275	Puulan seutuopisto	64	2	1	3
02205	Kauhajoen kansalaisopisto	64	2	1	3	02276	Kontiolahden kansalaisopisto	64	3	1	3
02206	Kauhavan-Härmän kansalaisop.	64	2	1	3	02277	Ruokolahden kansalaisopisto	64	1	1	3
02209	Kurikan kansalaisopisto	64	2	1	1	02284	Sallan kansalaisopisto	64	5	1	3
02210	Kyrönmaan opisto	64	2	1	1	02285	Alastaron kansalaisopisto	64	2	1	3
02211	Lapuan kansalaisopisto	64	2	1	3	02286	Savitaipaleen kansalaisopisto	64	1	1	3
02212	Perhonjokilaakson kansalaisop.	64	2	1	3	02287	Ristiinan kansalaisopisto	64	3	1	3
02213	Pietarsaaren suom. työväenop.	64	2	1	3	02290	Rovaniemen mlk:n kansalaisop.	64	5	1	3
02214	Seinäjoen kansalaisopisto	64	2	1	3	02291	Hollolan alueopisto	64	1	1	3
02215	Teuvan kansalaisopisto	64	2	1	3	02292	Rautjärven kansalaisopisto	64	1	1	3
02216	Toholammin kansalaisopisto	64	2	1	3	02293	Kaakkois-Savon kansalaisopisto	64	3	1	3
02217	Vaasan työväenopisto	64	2	1	3	02294	Hyrnsalmen kansalaisopisto	64	4	1	3
02219	Korsholms vuxeninstitut	64	2	3	3	02295	Utsjoen kansalaisopisto	64	5	1	3
02220	Vörå-Oravais-Maxmo medb.inst.	64	2	3	3	02297	Kempeleen kansalaisopisto	64	4	1	3
02222	Jakobstads sv.arbetarinstitut	64	2	2	3	02298	Pedersöre medborgarinstitut	64	2	2	3
02223	Kaskisten kansalaisop-medb.ins	64	2	3	3	02299	Tuusulan kansalaisopisto	64	1	1	3
02224	Kronoby medborgarinstitut	64	2	2	3	02301	Kaskikuusen kansalaisopisto	64	3	1	3
02226	Nykarleby arbetarinstitut	64	2	2	3	02302	Muonion kansalaisopisto	64	5	1	3
02227	Närpes medborgarinstitut	64	2	2	3	02305	Jyväskylän amm.opisto, Konserv	61	2	1	4
02228	Malax-Korsnäs medborg.institut	64	2	2	3	02306	Musikintitutet Arkipelag	61	2	3	1
02229	Kristinestads medborgarinst.	64	2	3	3	02307	Brages musikskola	61	1	2	1
02230	Vasa arbetarinstitut	64	2	2	3	02308	Kuopion musiikintyst.mus.opisto	61	3	1	1
02231	Haapajärven kansalaisopisto	64	4	1	3	02315	Raseborg-opisto	63	1	3	1
02232	Haapaveden kansalaisopisto	64	4	1	3	02316	Valamon kansanopisto	63	3	1	1
02233	Kiiminkijoen opisto	64	4	1	1	02317	Ranuan kr. kansanopisto	63	5	1	1
02234	Iin ja Yli-Iin kansalaisopisto	64	4	1	3	02318	Kuurojen kansanopisto	63	1	1	1
02235	Kainulan kansalaisopisto	64	4	1	1	02319	Turun Hierojakoulu	99	2	1	1
02236	Kaukametsän opisto	64	4	1	3	02320	Tampereen urheiluhierojakoulu	99	2	1	1
02237	Kalajoen kansalaisopisto	64	4	1	3	02324	Virpiniemen liikuntaopisto	62	4	1	1
02239	Kuusamon kansalaisopisto	64	4	1	3	02325	Varsinais-Suomen maaseutuoppil	21	2	1	4
02240	Lakeuden kansalaisopisto	64	4	1	3	02326	Uudenmaan maaseutuopisto	21	1	1	3
02241	Nivalan kansalaisopisto	64	4	1	3	02329	Ypäjän hevosopisto	21	1	1	1
02242	Oulas-opisto	64	4	1	3	02330	RastorCollege	23	1	1	1

Oppilaitokset oppilaitostunnusjärjestyksessä 2005 – Läroanstalter efter läroanstaltskod 2005

Tunnus Kod	Nimi Namn	Tyyppi Typ	Lääni Län	Opetuskieli Undervis- ningspråk	Omistaja Ägare	Tunnus Kod	Nimi Namn	Tyyppi Typ	Lääni Län	Opetuskieli Undervis- ningspråk	Omistaja Ägare
02331	MJK-instituutti	23	1	1	1	02479	Skärgårdshavets medborgarinst.	64	2	2	3
02332	Kuhmon musiikki-instituutti	61	4	1	3	02484	Lahden musiikkiopisto	61	1	1	1
02333	Länsi-Karjalan musiikkiopisto	61	3	1	3	02485	Luoteis-Helsingin Musiikkiop.	61	1	1	1
02334	Pakilan musiikkiopisto	61	1	1	1	02487	Salon aikuiskoulutuskeskus	24	2	1	4
02336	Medborg.instit. i Mariehamn	64	6	2	5	02490	Pohj.Keski-Suomen oppimiskesk.	21	2	1	4
02339	Härmänmaan musiikkiopisto	61	2	1	3	02491	Espoon palvelualueen oppil.	21	1	1	4
02340	Heinolan musiikkiopisto	61	1	1	3	02495	Konecranes Nosturi-instituutti	23	1	1	1
02342	Keski-Helsingin musiikkiopisto	61	1	1	1	02496	Jyväskylän amm.opisto, palvelu	21	2	1	4
02343	Loimaan seudun musiikkiopisto	61	2	1	3	02497	Jyväskylän amm.opisto, sos-ter	21	2	1	4
02344	Länsi-Pirkanmaan mus.opisto	61	2	1	3	02498	Jyväskylän amm.opisto, tekn.	21	2	1	4
02345	Nurmijärven musiikkiopisto	61	1	1	1	02502	P-K:n amm.opisto Joensuu tk/ku	21	3	1	4
02346	Musikintutet Legato	61	2	2	3	02503	Helsingin liiket.amm.korkeak.	41	1	3	1
02351	Jämsänjokilaakson musiikkiopis	61	2	1	3	02504	Jyväskylän ammattikorkeakoulu	41	2	1	4
02352	Keski-Karjalan musiikkiopisto	61	3	1	3	02505	Kemi-Tornion ammattikorkeak.	41	5	1	4
02353	Ala-Keiteleen musiikkiopisto	61	2	1	3	02506	Mikkelin ammattikorkeakoulu	41	3	1	4
02356	Pohj.Keski-Suomen musiikkiop.	61	2	1	3	02507	Satakunnan ammattikorkeakoulu	41	2	1	3
02357	Läntisen Keski-Suomen mus.opis	61	2	1	3	02508	Svenska yrkeshögskolan	41	2	2	4
02358	Maanpuolustuskorkeakoulu	43	1	1	2	02509	Turun amm.kork.-Åbo yrkeshögsk	41	2	3	3
02359	Forssan ammatti-instituutti	21	1	1	4	02513	Lahden ammatti-instituutti	21	1	1	4
02370	Järvenpään Diakoniaopisto	21	1	1	1	02514	Lahden käsi- ja taideteoll.op.	21	1	1	4
02371	P-K:n amm.opisto Outokumpu	21	3	1	4	02515	Lahden sos.ja terv.alan oppil.	21	1	1	4
02380	Kiinteistöal.koul.sää.amm.opp	23	1	1	1	02518	P-K:n amm.opisto Joensuu palv.	21	3	1	4
02381	Yrkesträningskolan Optima	22	2	2	4	02522	Kymenlaakson ammattiopisto	21	1	1	4
02383	Satakunnan käsi- ja taidet.opp.	21	2	1	3	02523	Kemijärven ammattiopisto	21	5	1	3
02385	Hyvinkään Taidekoulu	21	1	1	3	02524	Ammatti-instituutti lisäksi	21	2	1	4
02387	Porin taidekoulu	21	2	1	3	02525	Turun seudun musiikkiopisto	61	2	3	1
02395	Oulaisten terv.huolto-oppil.	21	4	1	4	02526	Ålands vårdinstitut	21	6	2	5
02396	Porvoon terv.huolto-oppilaitos	21	1	1	3	02528	UPM-Kymmene Oy Teoll.op,Lotila	23	2	1	1
02407	Valmet Automotive Oy teoll.opp	23	2	1	1	02532	Kokkolan sos.ja terv.alan opis	21	2	1	4
02412	Pirkanmaan urheiluhierojakoulu	99	2	1	1	02534	Ylivieskan seudun ammattiopist	21	4	1	4
02414	Norrvala idrottsinstitut	62	2	2	1	02535	Arcada-Nylands sv.yrkeshögsk.	41	1	2	1
02415	Espoon terveys-sos.alan oppil.	21	1	1	4	02536	Keski-Pohjanmaan amm.korkeak.	41	2	3	1
02417	Seinäj.k.kesk., Kauhajoen palv	21	2	1	4	02537	Savonia-ammattikorkeakoulu	41	3	1	4
02418	Valkeakosken aikuiskoul.keskus	24	2	1	4	02538	Rovaniemen ammattikorkeakoulu	41	5	1	4
02422	Mäntän seudun koulutuskeskus	21	2	1	4	02540	Lapin luonto-opisto	21	5	1	4
02426	Oulaisten Instituutti	21	4	1	4	02541	Rovaniemen palvelualueen oppil	21	5	1	4
02430	Haminan ammattiopisto	21	1	1	3	02544	Espoon liiketalousinstituutti	21	1	1	4
02434	Kalajokil. amm.opp.(1.8.1994-)	21	4	1	4	02545	Huittisten Amm. ja yrit.opisto	21	2	1	3
02435	Handelsinst.-Kauppaop. Optima	21	2	3	4	02547	Merikosken amm. koulutuskeskus	22	4	1	1
02437	Oulunsalon kansalaisopisto	64	4	1	3	02548	Heinola-instituutti	21	1	1	4
02441	P-K:n amm.opisto Nurmes	21	3	1	4	02549	Kokkolan seud.op-Karlebyn.inst	64	2	3	3
02442	Suupohjan ammatti-instituutti	21	2	1	4	02552	Koill-Pohjanm.am.op(1.1.1998-)	21	4	1	4
02446	Loimaan Amm.inst.(1.8.1994-)	21	2	1	4	02553	Kemijärven amm.aik.koul.keskus	24	5	1	3
02447	P-K:n amm.opisto Lieksa	21	3	1	4	02555	Oulun seud. ao., Kontinkangas	21	4	1	4
02449	P-K:n amm.opisto Kitee	21	3	1	4	02556	Länsi-Suomen akk Innova	24	2	1	4
02450	Vihreä Siv. ja Op.kesk, ViSiO	65	1	3	1	02557	Poliisiammattikorkeakoulu	41	1	1	2
02451	Pieksämäen ammattiopisto	21	3	1	4	02558	Suomen Kansallisoopp.balettiop	21	1	1	1
02452	Orimattila-instituutti	21	1	1	4	02559	Keski-Pohjanmaan maaseutuopist	21	2	1	4
02453	Rauman ammattiopisto	21	2	1	3	02560	Helsingin tekniikan alan oppil	21	1	1	3
02455	Pelastusopisto	28	3	1	2	02561	Helsingin palvelualueen oppil.	21	1	1	3
02456	Rovaniemen tekninen amm.opp.	21	5	1	4	02562	Helsingin sos-terveysalan opp.	21	1	1	3
02459	Haapajärven ammatti-inst.	21	4	1	4	02563	Turun ammatti-inst.(1.8.1998-)	21	2	3	3
02460	Iso Kirja-opisto	63	2	1	1	02564	Päijänne-instituutti	21	1	1	4
02466	Tampereen ammattikorkeakoulu	41	2	1	3	02565	Pohjois-Suomen koulutuskeskus	24	4	1	1
02467	Hämeen ammattikorkeakoulu	41	1	1	4	02566	Sodankylän ammatti-instituutti	21	5	1	3
02468	Haaga Instituutin amm.korkeak.	41	1	1	1	02567	Länsi-Lapin ammatti-instit.	99	5	1	4
02469	Pohj.Karjalan ammattikorkeak.	41	3	1	3	02570	Hgin amm.kork-opist.ast.inst.	21	1	1	3
02470	Lahden ammattikorkeakoulu	41	1	1	4	02572	Suojelukoulu	29	2	1	2
02471	Oulun seudun ammattikorkeak.	41	4	1	4	02573	Sotilaspoliisikoulu	29	1	1	2
02472	Seinäjoen ammattikorkeakoulu	41	2	1	4	02574	Vakuutusalan koulutuskeskus	23	1	1	1
02473	Kajaanin ammattikorkeakoulu	41	4	1	3	02577	Yrkesinstitutet Sydväst	21	1	2	1
02474	EVTEK-ammattikorkeakoulu	41	1	1	4	02578	Levi-instituutti	21	5	1	4
02475	Pohj.Satakunnan ammatti-inst.	21	2	1	4	02579	Seinäj.k.kesk., Seinäjoen amm.	21	2	1	4
02476	Johtamistaidon opisto JTO	23	1	1	1	02580	Seinäj.k.kesk., Seinäjoen palv	21	2	1	4
02477	Mäntsälän ammattiopisto	21	1	1	4	02581	Hämeen ammatti-inst(1.8.1999-)	21	1	1	4

Oppilaitokset oppilaitostunnusjärjestyksessä 2005 – Läroanstalter efter läroanstaltskod 2005

Tunnus Kod	Nimi Namn	Tyyppi Typ	Lääni Län	Opetuskieli Undervis- ningspråk	Omistaja Ägare	Tunnus Kod	Nimi Namn	Tyyppi Typ	Lääni Län	Opetuskieli Undervis- ningspråk	Omistaja Ägare
02583	Pohj.Pirkanm.k.ins(1.9.1999-)	21	2	1	4	09923	Jyväskylän kesäyliopisto	66	2	1	1
02584	Vantaan amm. koulutuskeskus	21	1	1	3	09924	Kainuun kesäyliopisto	66	4	1	1
02586	Pirkanmaan Taitokeskus	21	2	1	4	09925	Hämeen kesäyliopisto	66	1	1	4
02587	Espoon tekniikan ja kultt. opp	21	1	1	4	09926	Keski-Pohjanmaan kesäyliopisto	66	2	1	1
02588	Oulun seud. ao., Myllytulli	21	4	1	4	09927	Kuopion kesäyliopisto	66	3	1	1
02589	Kotkan amm. koulutuskeskus	99	1	1	3	09928	Kymenlaakson kesäyliopisto	66	1	1	4
02590	Svenska yrkesinst.(1.8.1999-)	21	2	2	4	09929	Etelä-Karjalan kesäyliopisto	66	1	1	1
02591	Porvoon ammattiopisto	21	1	1	4	09930	Lapin kesäyliopisto	66	5	1	4
02593	Valkeakosken ammattiopisto	21	2	1	4	09931	Länsi-Suomen kesäyliopisto	66	2	1	1
02594	Sibbo medborg.inst-kansal.op.	64	1	3	3	09932	Mikkelin kesäyliopisto	66	3	1	1
02595	Vanajaveden opisto	64	1	1	4	09933	Pohjois-Karjalan kesäyliopisto	66	3	1	4
02596	Ålands hantverksskola	21	6	2	1	09934	Pohjois-Pohjanmaan kesäyo	66	4	1	1
02597	Suomen urheiluhierojaopisto	99	1	1	1	09935	Päijät-Hämeen kesäyliopisto	66	1	1	1
02598	Kiipulan ammattiopisto	22	1	1	1	09936	Savonlinnan kesäyliopisto	66	3	1	1
02599	Keravan ammattiopisto	21	1	1	4	09937	Tampereen kesäyliopisto	66	2	1	1
02600	Tuusulanjärven ammattiopisto	99	1	1	4	09938	Turun kesäyliopisto	66	2	1	1
02608	Kymenlaakson ammattikorkeak.	41	1	1	4	09939	Vaasan kesäyliop-Vasa sommarun	66	2	3	1
02609	Etelä-Karjalan ammattikorkeak.	41	1	1	4	10000	Oulun seud. ao., Kaukov./tekn	21	4	1	4
02623	Diakonia-ammattikorkeakoulu	41	1	1	1	10001	Tampereen Ammattiopisto	21	2	1	3
02624	Helsingin ammattikorkeakoulu	41	1	1	3	10002	Jämsän seudun koulutuskeskus	21	2	1	4
02625	Yrkeshögskolan Sydväst	41	1	2	1	10003	Vakka-Suomen amm.inst. Novida	21	2	1	3
02627	Vaasan amm.kork.-Vasa yrkesh.	41	2	3	3	10004	Ålands musikinstitut	61	6	2	5
02629	Laurea-ammattikorkeakoulu	41	1	1	1	10005	Salon kaupan ja terv.amm.opist	21	2	1	4
02630	Pirkanmaan ammattikorkeakoulu	41	2	1	1	10006	Haapaveden amm.opp.(1.8.2000-)	21	4	1	4
02631	Humanistinen ammattikorkeak.	41	1	1	1	10007	Akaan Opisto	64	2	1	3
02992	Kemi-Tornion ammattiopisto	21	5	1	4	10008	Pietarsaaren seudun musiikkiop	61	2	3	3
02997	Ylä-Savon ammattiopisto	99	3	1	4	10009	Kansanlähetysoipisto	63	1	1	1
02998	Vaasan amm.opist-Vasa yrk.inst	21	2	3	3	10010	Hiiden Opisto	64	1	1	3
02999	Oulun seud. ao., Muhos	21	4	1	4	10011	Kouvolan seud.am.op(1.1.2001-)	21	1	1	4
03391	Apollon yhteiskoulu	19	1	1	1	10012	Länsi-Uudenmaan koulutuskeskus	21	1	1	4
03392	Björneborgs svenska samskola	19	2	2	1	10013	Nastopoli-instituutti	21	1	1	4
03393	Helsingin Suomalainen Yhteisk.	19	1	1	1	10014	Ilmailulaitos, Avia College	23	1	1	2
03394	Helsingin Uusi yhteiskoulu	19	1	1	1	10015	Suomen Ilmailuopisto	23	2	1	1
03395	Helsingin yhteislyseo	19	1	1	1	10016	Yrkesinstitutet Practicum	21	1	2	1
03396	Herttoniemen yhteiskoulu	19	1	1	1	10018	Et-Karjalan amm.op.(1.8.2002-)	21	1	1	4
03397	Kotka Svenska Samskola	19	1	2	1	10019	Mikkelin ammattiopisto	21	3	1	4
03398	Kulosaaren yhteiskoulu	19	1	1	1	10020	Oulun seud. ao., Liminka	21	4	1	4
03399	Lahden yhteiskoulu	19	1	1	1	10021	Salon ammattioppil.(1.1.2002-)	21	2	1	4
03400	Lauttasaaren yhteiskoulu	19	1	1	1	10022	Halikon käs-taid.op(1.1.2002-)	21	2	1	4
03401	Maunulan yht.k.-Hgin mat.lukio	19	1	1	1	10023	Härnänmaan ammatti-instituutti	21	2	1	4
03402	Munkkiniemen yhteiskoulu	19	1	1	1	10025	Suomen ympäristöopisto SYKLI	23	1	1	1
03404	Oulunkylän yhteiskoulu	19	1	1	1	10026	Snellman-korkeakoulu	99	1	1	1
03405	Pohjois-Haagan yhteiskoulu	19	1	1	1	10027	Pieksämäen Seutuopisto	64	3	1	4
03406	Svenska samskolan i Tammerfors	19	2	2	1	10028	Järvisseudun ammatti-instituut.	21	2	1	4
03407	Svenska Privatsk. i Uleåborg	19	4	2	1	10029	Sisälähetyseuran oppilaitos	99	3	1	1
03408	Töölön yhteiskoulu	19	1	1	1	10030	Finns folkhögskola(1.1.2003-)	63	1	2	1
03510	International School of H:ki	19	1	4	1	10031	Högskolan på Åland	41	6	2	5
03681	Itä-Suomen suomal.-venäl.koulu	19	1	1	1	10032	Koul.kesk.Tavastia(1.1.2004-)	99	1	1	4
03749	Turun kansainvälinen koulu	19	2	4	3	10035	RaJuPuSu-opisto	64	3	1	3
07350	Vääksyn Yhteiskoulu	19	1	1	3	10036	Solvalla idrottsins(1.1.2003-)	62	1	2	1
09900	Opintokeskus KANSIO	65	1	1	1	10037	Länsi-Pirkanm. Aikuiskoulutus	24	2	1	4
09901	Kansan siv.liiton KSL-op.kesk.	65	1	3	1	10038	Savon ammatti- ja aikuisopisto	21	3	1	4
09902	Kristillinen opintokeskus	65	1	1	1	10039	Oulun seud. ao., Kempele	21	4	1	4
09903	Maaseudun siv.liiton op.keskus	65	1	1	1	10040	Oulun seud. ao., Pikisaari	21	4	1	4
09904	OK-opintokeskus	65	1	1	1	10041	Seinä.j.k.kesk., Taidon/kultt.	21	2	1	4
09905	Toimihenkilöjärj.TJS op.keskus	65	1	1	1	10042	Seinä.j.k.kesk., Maat/metsä	21	2	1	4
09906	Työväen siv.liitto TSL op.kesk	65	1	3	1	10043	Kainuun amm.op.(1.1.2005-)	21	4	1	4
09907	Opintokeskus Kansalaisfoorumi	65	1	1	1	10044	Kuhmon kansalaisop.(1.1.2005-)	64	4	1	3
09909	Svenska studiecetralsen	65	1	2	1	10045	S:linnan ammatti- ja aikuisop.	21	3	1	4
09911	Demokr.siv.liiton opintokeskus	65	1	1	1	10046	Etelä-Karjalan kansalaisopisto	64	1	1	1
09920	Etelä-Pohjanmaan kesäyliopisto	66	2	1	1	10047	Borgå folkakademi	63	1	2	1
09921	Hangö sommaruniversitet	66	1	2	1	10049	Porin ammattiopisto	21	2	1	3
09922	Helsingin seudun kesäyliopisto	66	1	1	1	10051	Aker Finnyards, laivanrak.opp.	23	2	1	1

6 *Laatuseloste* *Kvalitetsredovisning*

1. Tilastotietojen relevanssi

Koulutuksen järjestäjät ja oppilaitokset -tilastossa kuvataan julkisen viranomaisen valvoma koulutuksen järjestäjä- ja oppilaitosverkko, niissä vuoden aikana tapahtuneet muutokset ja lisäksi oppilaitoksisista osoite- ja opiskelijamäärät. Koulutuksen järjestäjät ja oppilaitokset luovat perustan koulutustilastoille, etenkin oppilaitostilastoille. Koulutuksen järjestäjä- ja oppilaitostunnus toimivat linkkinä muihin koulutuksen järjestäjä- tai oppilaitostiedon sisältäviin aineistoihin.

Koulutuksen järjestäjät ovat yleensä kuntia, kuntayhtymiä, yksityisiä yhteisöjä ja säätiöitä. Koulutustehtävä määritellään laissa (esimerkiksi perusopetus) tai opetushallinto/vastaava tekee päätöksen koulutustehtävästä koulutuksen järjestämis- tai ylläpitämisluvassa. Pääasiassa näiden avulla Tilastokeskus ylläpitää koulutuksen järjestäjärekisteriä. Oppilaitosverkko tarkistetaan vuosittain koulutuksen järjestäjille suunnatun kyselyn avulla.

Tilastossa esitetyt opiskelijamäärät pohjautuvat peruskoulujen osalta Tilastokeskuksen Peruskoulu-tilastot-lomakkeella kerättyihin tietoihin, ammattikorkeakoulujen ja yliopistojen osalta Tilastokeskuksen opiskelija-aineiston ja muiden oppilaitosten osalta Tilastokeskuksen Oppilaitokset ja opiskelijat syksyllä -lomakkeen tietoihin.

Koulutuksen järjestäjä kuvaavia tietoja ovat koulutuksen järjestäjätunnus, nimi, osoite, omistajatyyppi, toimiala ja aluetiedot. Oppilaitosta kuvaavia tietoja ovat oppilaitostunnus, oppilaitosta ylläpitävän koulutuksen järjestäjätunnus, oppilaitoksen nimi, osoite, osoitteen karttakoordinaatit, oppilaitostyyppi, omistajatyyppi, opetuskieli, aluetiedot ja syyslukukauden opiskelijamäärä.

Tilastolain (23.4.2004/280) mukaan valtion tilastotoimen tehtävänä on huolehtia yhteiskuntalojen ja niiden kehitystä kuvaavien tilastojen laatimisesta yleistä käyttöä varten. Laki Tilastokeskuksesta (24.1.1992/48) osoittaa tehtävän kuuluvan Tilastokeskukselle. Tilastokeskuksen työjärjestyksen (TK-00-184-03) mukaan Henkilötilastot -toimintayksikkö tuottaa kyseisiä tilastoja mm. koulutuksesta.

1. Relevans av statistikuppgifterna

I statistiken Utbildningsanordnare och läroanstalter beskrivs det nätverk för utbildningsanordnare och läroanstalter som övervakas av myndigheter, förändringar i dem under året och ytterligare adresser till läroanstalterna och antalet studerande vid dem. Utbildningsanordnarna och läroanstalterna ligger som grund för utbildningsstatistiken, i synnerhet för läroanstaltsstatistik. Koderna för utbildningsanordnare och läroanstalt fungerar som länk mellan det övriga materialet med uppgifter om utbildningsanordnare och läroanstalter.

Utbildningsanordnarna är i allmänhet kommuner, samkommuner, registrerade samfund och stiftelser. Utbildningsuppgiften bestäms i lag (t.ex. grundläggande undervisning) eller undervisningsförvaltningen/motsvarande fattar beslut om utbildningsuppgiften i tillståndet att anordna utbildning. Framst med hjälp av dessa upprätthåller Statistikcentralen registret över utbildningsanordnare. Läroanstaltsnätet kontrolleras årligen med hjälp av en förfrågan som riktas till utbildningsanordnarna.

De relevanta som anges i publikationen bygger för grundskolornas del på de uppgifter som samlas in på Statistikcentralens blankett Grundskolstatistik, för yrkeshögskolornas och för universitetens del på uppgifterna i Statistikcentralens material över studerande och för de övriga läroanstalternas del på uppgifterna i Statistikcentralens blankett Läroanstalter och studerande på hösten.

Uppgifter som beskriver utbildningsanordnare är utbildningsanordnarens kod, namn, adress, ägartyp, näringsgren och regionala uppgifter. Uppgifter som beskriver läroanstalten är läroanstaltskod, utbildningsanordnarens kod (läroanstaltens huvudman), läroanstaltens namn, adress, adressens kartkoordinater, läroanstaltstyp, ägartyp, undervisningsspråk, regionala uppgifter och antalet studerande under höstterminen.

Statens statistikväsen skall enligt statistiklagen (23.4.2004/280) sörja för att statistik över samhällsförhållandena och deras utveckling framställs för allmänt bruk. Lag om statistikcentralen (24.1.1992/48) visar att uppgiften hör till Statistikcentralen. Statistikcentralens arbetsordning (TK-00-184-03) fastställer att enheten för individstatistik sammanställer statistiken ifråga, bl.a. över utbildningen.

Koulutuksen järjestäjätunnus (oppilaitoksen ylläpitäjän tunnus)

Yksityisen, kunnan tai kuntayhtymän koulutuksen järjestäjätunnus on yrityksen liike- ja yhteisötunnus. Valtion ylläpitämän oppilaitoksen koulutuksen järjestäjätunnus on julkisyhteisötunnus. Tiedot ovat Tilastokeskuksen yritysrekisteristä.

Oppilaitos

Oppilaitoksella tarkoitetaan sellaista hallinnollista yksikköä, jolla on rehtori tai muu johtaja, jonka palveluksessa ovat opettajat ja muu henkilökunta (työnantajan rooli), jolla on tilinpito- tai muu asiakirjojen laatimisvelvollisuus, jonka oppilaiksi oppilaat rekisteröidään, jonka toimintaa laki tai asetus säätelee, joka noudattaa valtakunnallista opetus-suunnitelmaa, jota julkinen viranomaisen rahoittaa tai valvoo. Oppilaitoksella ei tarkoiteta koulurakennusta tai toimipaikkaa.

Uusien oppilaitosten perustaminen ja toimivien oppilaitosten lakkauttaminen määritellään koulutuksen järjestäjän (oppilaitoksen ylläpitäjän) tai viranomaisten päätösten perusteella.

Oppilaitostunnus

Tilastokeskus on antanut oppilaitoksille yksilöintitunnuksen. Tunnus on viisimerkinen ja tunnukselle on varattu numerosarja 00000–99999. Tunnus on annettu ja annetaan ainoastaan pääkoululle. Samaa oppilaitostunnusta käytetään kaikissa oppilaitokseen liittyvissä toimintayksiköissä.

Oppilaitostyyppi

Oppilaitosten luokittamisessa käytetty oppilaitostyyppiluokitus uudistettiin vuonna 1999 koululakien muuttumisen vuoksi seuraavanlaiseksi:

- 11 Peruskoulut
- 12 Peruskouluasteen erityiskoulut
- 15 Lukiot
- 19 Perus- ja lukioasteen koulut

- 21 Ammatilliset oppilaitokset
- 22 Ammatilliset erityisoppilaitokset
- 23 Ammatilliset erikoisoppilaitokset
- 24 Ammatilliset aikuiskoulutuskeskukset
- 28 Palo-, poliisi- ja vartiointialojen oppilaitokset
- 29 Sotilasalan ammatilliset oppilaitokset

Utbildningsanordnarens kod (läroanstaltens huvudmans kod)

Koden för privat, kommunal eller samkommunal utbildningsanordnare är företagets företags- och organisationsnummer. Koden för huvudmannen hos statlig läroanstalt är numret för offentligt samfund. Uppgifterna framgår ur Statistikcentralens företagsregister.

Läroanstalt

Med läroanstalt avses en sådan administrativ enhet med rektor eller annan föreståndare, som har lärare och annan personal i sin tjänst (arbetsgivarroll), som är bokföringsskyldig eller skyldig att upprätta andra dokument, som registrerar elever, vars verksamhet regleras i lag eller förordning, som följer en riksomfattande läroplan, som ägs av en offentlig myndighet och vars verksamhet finansieras av en offentlig myndighet. Med läroanstalt avses inte en skolbyggnad eller ett arbetsställe.

Nya läroanstalter grundas och verksamma läroanstalter läggs ned genom fastställande av utbildningsanordnaren (läroanstaltens huvudman) eller genom myndighetsbeslut.

Läroanstaltskod

Statistikcentralen har gett läroanstalterna identifikationskoder. Koderna har fem tecken och omfattar sifferserien 00000–99999. Koden har getts och ges bara till huvudskolan. En och samma läroanstaltskod används av alla de verksamhetsenheter som hör till läroanstalten.

Läroanstaltstyp

Klassificeringen av läroanstaltstyp som används i klassificeringen av läroanstalter reviderades år 1999.

- 11 Grundskolor
- 12 Specialskolor på grundskolenivå
- 15 Gymnasier
- 19 Skolor med grundskole- och gymnasienivå

- 21 Yrkesläroanstalter
- 22 Specialyrkesläroanstalter
- 23 Särskilda yrkesläroanstalter
- 24 Yrkesutbildningscenter för vuxna
- 28 Läroanstalter inom brand-, polis- och bevakningsväsendet
- 29 Militära yrkesläroanstalter

- 41 Ammattikorkeakoulut
- 42 Yliopistot
- 43 Sotilaskorkeakoulut

- 61 Musiikkioppilaitokset
- 62 Liikunnan koulutuskeskukset
- 63 Kansanopistot
- 64 Kansalaisopistot
- 65 Opintokeskukset
- 66 Kesäyliopistot

- 99 Muut oppilaitokset

- 41 Yrkeshögskolor
- 42 Universitet
- 43 Militära högskolor

- 61 Musikläroanstalter
- 62 Idrottsutbildningscentrer
- 63 Folkhögskolor
- 64 Medborgarinstitut
- 65 Studiecentraler
- 66 Sommaruniversitet

- 99 Övriga läroanstalter

Oppilaitoksen omistajatyyppi

Oppilaitoksen omistussuhteista käytetään omistajaluokitusta, joka on seuraava:

- 1 Yksityinen
- 2 Valtio
- 3 Kunta
- 4 Kuntayhtymä
- 5 Ahvenanmaan maakunta
- 9 Muu

Oppilaitoksen opetuskieli

Oppilaitoksen opetuskieliluokitus on seuraava:

- 1 Suomi
- 2 Ruotsi
- 3 Suomi/ruotsi
- 4 Englanti
- 5 Saame
- 9 Muu

Oppilaitoksen opetuskieli perustuu viranomaisten päätökseen oppilaitoksen opetuskielestä. Oppilaitoksessa voidaan antaa opetusta myös muulla kuin päätöksen mukaisella kielellä. Oppilaitoksen opetuskieli on suomi/ruotsi silloin, kun oppilaitoksessa annetaan opetusta kummallakin kielellä.

Opiskelijamäärä

Oppilaitoksen opiskelijamäärään on laskettu oppilaitoksen kaikkien toimipaikkojen opiskelijat. Opiskelijamäärä kuvaa oppilaitoksen kokoa tiedusteluajankohdalla. Opiskelijamäärätieto puuttuu sotilasalan oppilaitoksilta. Sijaintikunnalla tarkoitetaan oppilaitoksen hallinnollisen yksikön, pääkoulun, sijaintikuntaa.

Ägartyp

Ägarförhållandet för läroanstalter följer följande klassificering:

- 1 Privat
- 2 Staten
- 3 Kommun
- 4 Samkommun
- 5 Landskapet Åland
- 9 Övrig

Undervisningsspråk

Undervisningsspråket klassificeras enligt följande:

- 1 Finska
- 2 Svenska
- 3 Finska/svenska
- 4 Engelska
- 5 Samiska
- 9 Annat

Läroanstaltens undervisningsspråk baserar sig på myndigheternas beslut om läroanstaltens undervisningsspråk. Vid läroanstalten kan undervisning ges också på annat språk än vad beslutet anger. Läroanstaltens undervisningsspråk är finska/svenska, då undervisning ges på båda språken.

Antal studerande

Antalet studerande vid läroanstalten omfattar de studerande vid läroanstaltens samtliga arbetsställen. Antalet studerande anger läroanstaltens storlek vid frågetidpunkten. Uppgifterna om antalet studerande saknas för militära läroanstalter. Med belägenhetskommun avses den kommun där läroanstaltens administrativa enhet, huvudskolan, ligger.

Tämän julkaisun opiskelijamäärät on tilastoitu pääasiassa 20.9.2005 tilanteen mukaisena seuraavasti:

- Peruskoulujen oppilasmäärä sisältää esiopetuksen, vuosiluokkien 1 – 9 ja lisäopetuksen oppilaat. Oppilasmäärätieto on lopullinen.
- Lukioiden opiskelijamäärä sisältää perus- ja lukiosteen koko oppimäärän opiskelijat ja aineopiskelijat. Lukion koko oppimäärän lopullinen opiskelijatieto julkaistaan Oppilaitostilastot-julkaisussa ja osoitteessa www.tilastokeskus.fi.
- Ammatillisten oppilaitosten ja ammattikorkeakoulujen opiskelijamäärät sisältävät tutkintoon johtavan ja johtamattoman koulutuksen opiskelijat. Tutkintoon johtavan koulutuksen lopullinen opiskelijatieto julkaistaan Oppilaitostilastot-julkaisussa ja osoitteessa www.tilastokeskus.fi.
- Yliopistojen opiskelijamäärä sisältää läsnä- tai poissaoleviksi ilmoittautuneet tutkintotavoitteisen koulutuksen opiskelijat. Lopullinen opiskelijatieto julkaistaan Oppilaitostilastot-julkaisussa ja osoitteessa www.tilastokeskus.fi.
- Musiikkioppilaitosten, liikunnan koulutuskeskusten ja kansanopistojen opiskelijamäärä sisältää tutkintoon johtavan ja johtamattoman koulutuksen opiskelijat. Tutkintoon johtavan koulutuksen lopullinen opiskelijatieto julkaistaan Oppilaitostilastot-julkaisussa ja osoitteessa www.tilastokeskus.fi.
- Kansalaisopistojen ja kesäyliopistojen opiskelijamäärä sisältää oppilaitosten ilmoittaman arvon syyslukukaudella 2005 opiskelevien henkilöiden määräästä.
- Opintokeskusten opiskelijamäärä käsittää 20.9. sisältävän viikon opiskelijamäärän.

Alueluokitukset

Alueluokitustiedot perustuvat Tilastokeskuksen ylläpitämän kuntaluokitusrekisterin tietoihin vuodelta 2005 (Kunnat ja kuntapohjaiset aluejaot 2005, Käsikirjoja 28). On huomattava, että oppilaitoksen opiskelijamäärään on laskettu kaikkien toimipaikkojen opiskelijamäärät ja sijaintikuntana on pääkoulun sijainkunta. Oppilaitoksen kuntatunnus määräytyy oppilaitoksen hallintokunnan mukaan.

Antalet studerande i den här publikationen har i huvudsak statistikförts enligt situationen 20.9.2005 enligt följande:

- Antalet elever i grundskolor omfattar eleverna i förskoleundervisning, årskurserna 1–9 och tilläggsundervisning. Uppgiften om antalet elever är slutlig.
- Antalet studerande i gymnasier omfattar de studerande på gymnasie- och grundnivå som studerar hela lärokursen och ämnesstuderande. Den slutliga uppgiften om studerande med hela lärokursen vid gymnasier utges i publikationen Läroanstaltsstatistik och under adress www.stat.fi.
- Antalet studerande vid yrkesläroanstalter och yrkeshögskolor omfattar antalet studerande i utbildning som leder till och inte leder till examen. Uppgiften om det slutliga antalet studerande i utbildning som leder till examen utges i publikationen Läroanstaltsstatistik och under adress www.stat.fi.
- Antalet studerande vid universitet gäller studerande som är anmälda som närvarande eller frånvarande för studier som leder till examen. Den slutliga uppgiften om studerande utges i publikationen Läroanstaltsstatistik och under adress www.stat.fi.
- Antalet studerande vid musikläroanstalter, idrottsutbildningscentrer och folkhögskolor är antalet studerande i utbildning som leder till och inte leder till examen. Den slutliga uppgiften om studerande i utbildning som leder till examen utges i publikationen Läroanstaltsstatistik och under adress www.stat.fi.
- Antalet studerande vid medborgarinstitut och sommaruniversitet är läroanstalternas uppskattning om antalet personer som studerat under höstterminen 2005.
- Antalet studerande vid studiecentraler omfattar antalet studerande den vecka den 20 september infaller.

Regionala indelningar

Uppgifterna om regional indelning bygger på Statistikcentralens kommunindelningsregister från år 2005 (Kommuner och kommunbaserade indelningar 2005, Handböcker 28). Det bör observeras att antalet studerande vid en läroanstalt omfattar de studerande vid samtliga arbetsställen och att belägenhetskommunen är den kommun där huvudskolan är belägen. Läroanstaltens kommunbeteckning fastställs enligt administrationskommunen.

Lääni

Läänitunnukset ovat seuraavat:

- 1 Etelä-Suomi
- 2 Länsi-Suomi
- 3 Itä-Suomi
- 4 Oulu
- 5 Lappi
- 6 Ahvenanmaa

Maakunta

Maakuntatunnukset ovat seuraavat:

- 01 Uusimaa
- 20 Itä-Uusimaa
- 02 Varsinais-Suomi
- 04 Satakunta
- 05 Kanta-Häme
- 06 Pirkanmaa
- 07 Päijät-Häme
- 08 Kymenlaakso
- 09 Etelä-Karjala
- 10 Etelä-Savo
- 11 Pohjois-Savo
- 12 Pohjois-Karjala
- 13 Keski-Suomi
- 14 Etelä-Pohjanmaa
- 15 Pohjanmaa
- 16 Keski-Pohjanmaa
- 17 Pohjois-Pohjanmaa
- 18 Kainuu
- 19 Lappi
- 21 Ahvenanmaa

Län

Länsbeteckningarna är följande:

- 1 Södra Finland
- 2 Västra Finland
- 3 Östra Finland
- 4 Uleåborg
- 5 Lappland
- 6 Åland

Landskap

Landskapsbeteckningarna är följande:

- 01 Nyland
- 20 Östra Nyland
- 02 Egentliga Finland
- 04 Satakunta
- 05 Egentliga Tavastland
- 06 Birkaland
- 07 Päijänne-Tavastland
- 08 Kymmenedalen
- 09 Södra Karelen
- 10 Södra Savolax
- 11 Norra Savolax
- 12 Norra Karelen
- 13 Mellersta Finland
- 14 Södra Österbotten
- 15 Österbotten
- 16 Mellersta Österbotten
- 17 Norra Österbotten
- 18 Kajanaland
- 19 Lappland
- 21 Åland

2. Tilastotutkimuksen menetelmäkuvaus

Koulutuksen järjestäjät ja oppilaitokset -tilasto perustuu Tilastokeskuksen koulutuksen järjestäjiltä ja oppilaitoksilta keräämiin sekä opetusministeriön koulutuksen järjestämis- ja ylläpitäjälupien tietoihin. Aineistot ovat kokonaisaineistoja.

3. Tietojen oikeellisuus ja laatu

Tietojen käsittelyprosessin aikana tilaston perustana olevien tietojen korkea laatu varmistetaan useiden erilaisten tilastollisten tarkistusohjelmien avulla, tiedonantajille tehdyillä lisäkyselyillä sekä vertailuilla aiempiin vastaaviin tilastoihin ja muihin tietolähteisiin.

2. Metodbeskrivning

Statistiken över utbildningsanordnare och läroanstalter baserar sig på uppgifter som Statistikcentralen samlat in av utbildningsanordnarna och läroanstalterna samt på undervisningsministeriets uppgifter om tillstånden att anordna och driva utbildning. Materialen är totalmaterial.

3. Felfrihet och exakthet

Under processen att bearbeta uppgifterna säkerställs den höga kvaliteten av de uppgifter som statistiken bygger på med hjälp av flera olika kontrollprogram, med tilläggsförfrågningar till uppgiftslämnare samt med jämförelser med tidigare motsvarande statistik och andra uppgiftskällor.

4. Tietojen ajantasaisuus ja oikea-aikaisuus

Koulutuksen järjestäjät ja oppilaitokset -tilasto ilmestyy vuosittain. Tiedot ilmestyvät noin 4 kuukautta viiteajankohdan jälkeen. Opiskelijamäärätiedot ovat peruskouluja lukuun ottamatta ennakkotietoja. Lopulliset opiskelijamäärät koulutuksittain julkaistaan seuraavassa Tilastokeskuksen koulutussarjan Oppilaitostilastot -julkaisussa ja osoitteessa www.tilastokeskus.fi.

5. Tietojen saatavuus ja läpinäkyvyys

Tilastosta julkaistaan tietoja Tilastokeskuksen Internet-sivuilla ja Oppilaitostilastot -julkaisuissa. Tarkempia tietoja voi kysellä myös suoraan Oppilaitostilastot -vastuualueelta, jossa tilasto laaditaan. Oppilaitosrekisterin aineistoista voidaan tuottaa asiakkaiden toivomusten mukaisia maksullisia tilastoja, taulukoita, oppilaitoksen sijaintia kuvaavia karttoja ja erityisselvityksiä. Tiedot voidaan toimittaa myös konekielisinä.

Oppilaitosrekisterin aineistoista voidaan tuottaa asiakkaiden toivomusten mukaisia maksullisia tilastoja, taulukoita, oppilaitoksen sijaintia kuvaavia karttoja ja erityisselvityksiä. Tiedot voidaan toimittaa myös konekielisinä.

Oppilaitosten osoitetilaukset

Oppilaitosrekisterissä ovat myös oppilaitosten osoitteet. Oppilaitosten osoitteet voi tilata sähköisessä muodossa, esim. Excel-tiedostona, erillisen sopimuksen mukaan.

Nimi- ja osoitetiedot voidaan valita asiakkaan toivomuksesta mm. oppilaitostyyppin, kunnan, läänin, maakunnan, opetuskielen, omistajatyypin ja koulun koon perusteella.

Oppilaitososoitteiden hinnasto vuonna 2006

- Perusmaksu 180 euroa
- Nimi- ja osoitetiedot 0,36 euroa/osoite
- Laajat tiedot: nimi- ja osoitetietojen lisäksi muita tietoja, 0,50 euroa/osoite.

Kaikkiin hintoihin lisätään arvonlisävero 22 %.

4. Tidsenlighet och rättidighet

Statistiken Utbildningsanordnare och läroanstalter utges årligen. Uppgifterna utkommer omkring 4 månader efter referensperioden. Uppgifter om antalet studerande är preliminära uppgifter med undantag av grundskolor. De slutliga uppgifterna om de studerande utges i den följande publikationen Läroanstaltsstatistik i Statistikcentralens utbildningsserie och under adress www.stat.fi.

5. Tillgänglighet och transparens

Uppgifter om statistiken publiceras på Statistikcentralens webbsidor och i publikationen Läroanstaltsstatistik. Närmare information ges också av ansvarsenheten för läroanstaltsstatistik, där statistiken utarbetas. Utgående från materialet i läroanstaltsregistret är det möjligt att producera avgiftsbelagd statistik, tabeller, kartor över läroanstaltens läge och specialutredningar enligt kundens önskemål. Uppgifterna kan också levereras i maskinläsbar form.

Adressbeställningar

Läroanstaltsregistret innehåller också läroanstalternas adresser. Läroanstalternas adresser kan beställas i elektronisk form, t.ex. som Excel-fil, enligt ett separat avtal.

Namn- och adressuppgifterna kan väljas enligt kundens önskemål bl.a. utgående från läroanstaltstyp, kommun, län, landskap, undervisningsspråk, ägartyp och skolstorlek.

Prislista över läroanstaltsadresser år 2006

- Grundavgift 180 euro
- Namn- och adressuppgifter 0,36 euro/adress
- Omfattande uppgifter: andra uppgifter utöver namn- och adressuppgifter 0,50 euro/adress.

Mervärdesskatt på 22 % läggs till alla priser.

Tilaukset ja tiedustelut

Henkilötilastot
Erityispalvelut
00022 TILASTOKESKUS
Puh. (09) 1734 3575
tiina.kivilahti@tilastokeskus.fi

6. Tilastojen vertailukelpoisuus

Oppilaitokset-tilaston laadinta on aloitettu vuonna 1971. Tiedot ovat vertailukelpoisia vuodesta 1999 lähtien oppilaitostyyppiluokituksen muuttumisen vuoksi. Oppilaitostyyppiluokitus muutettiin uuden koululainsäädännön vuoksi tuona vuonna. Koulutuksen järjestäjät -tilasto on aloitettu vuonna 1999.

7. Selkeys ja eheys/yhtenäisyys

Tilastokeskus pyrkii käyttämään kaikissa oppilaitosta kuvaavissa aineistoissa antamaansa oppilaitostunnusta sekä koulutuksen järjestäjän tunnuksena liike- ja yhteisötunnusta.

Beställningar och förfrågningar

Individstatistik
Specialtjänster
00022 STATISTIKCENTRALEN
Tfn (09) 1734 3575 /
tiina.kivilahti@stat.fi

6. Jämförbarhet

Utarbetandet av läroanstaltsstatistiken har inletts år 1971. Från och med år 1999 är uppgifterna jämförbara på grund av ändringen i klassificeringen av läroanstaltstyper. Klassificeringen av läroanstaltstyp ändrades då på grund av den nya skollagsstiftningen. Statistiken över utbildningsanordnare inleddes år 1999.

7. Tydlighet och konsistens

Statistikcentralen strävar efter att i allt material över läroanstalter använda den läroanstaltskod den givit samt affärs- och företagsnummer som utbildningsanordnarens kod.

Julkaisu sisältää tietoja oppilaitoksista ja koulutuksen järjestäjistä vuodelta 2005

- oppilaitokset ja oppilaitosten oppilasmäärät lääneittäin ja kunnittain
- oppilaitosten osoitetiedot
- oppilaitokset oppilaitostyypeittäin
- oppilaitosrekisteriin tehdyt muutokset
- koulutuksen järjestäjät ja niiden ylläpitämät oppilaitokset

Publikationen innehåller uppgifter om läroanstalter och utbildningsanordnare år 2005

- läroanstalter och antal elever efter län och kommun
- läroanstalternas adresser
- läroanstalter efter läroanstaltstyp
- förändringar i läroanstaltsregistret
- utbildningsanordnare och deras läroanstalter

Tilastokeskus, myyntipalvelu
PL 4C
00022 TILASTOKESKUS
puh. (09) 1734 2011
faksi (09) 1734 2500
myynti@tilastokeskus.fi
www.tilastokeskus.fi

Statistikcentralen, försäljning
PB 4C
00022 STATISTIKCENTRALEN
tfn (09) 1734 2011
fax (09) 1734 2500
myynti@stat.fi
www.stat.fi

Statistics Finland, Sales Services
P.O.Box 4C
FI-00022 STATISTICS FINLAND
Tel. +358 9 1734 2011
Fax +358 9 1734 2500
sales@stat.fi
www.stat.fi

ISSN 1795-5165
= Suomen virallinen tilasto
ISSN 1457-5183 (print)
ISBN 952-467-542-0 (print)
ISSN 1796-3796 (pdf)
ISBN 952-467-543-9 (pdf)
Tuotenumero 9848 (print)
Tuotenumero 98485 (pdf)
EF



9 789524 675