

FI 3.2



MAA- JA METSÄTALOUSHMINISTERIÖN
TIETOPALVELUKESKUS

JORD- OCH SKOGSBRUKSMINISTERIETS
INFORMATIONSTJÄNSTCENTRAL

INFORMATION CENTRE OF THE MINISTRY
OF AGRICULTURE AND FORESTRY
HELSINKI 2002

PUUTARHA yritysrekisteri

Trädgårdsföretagsregister

2001

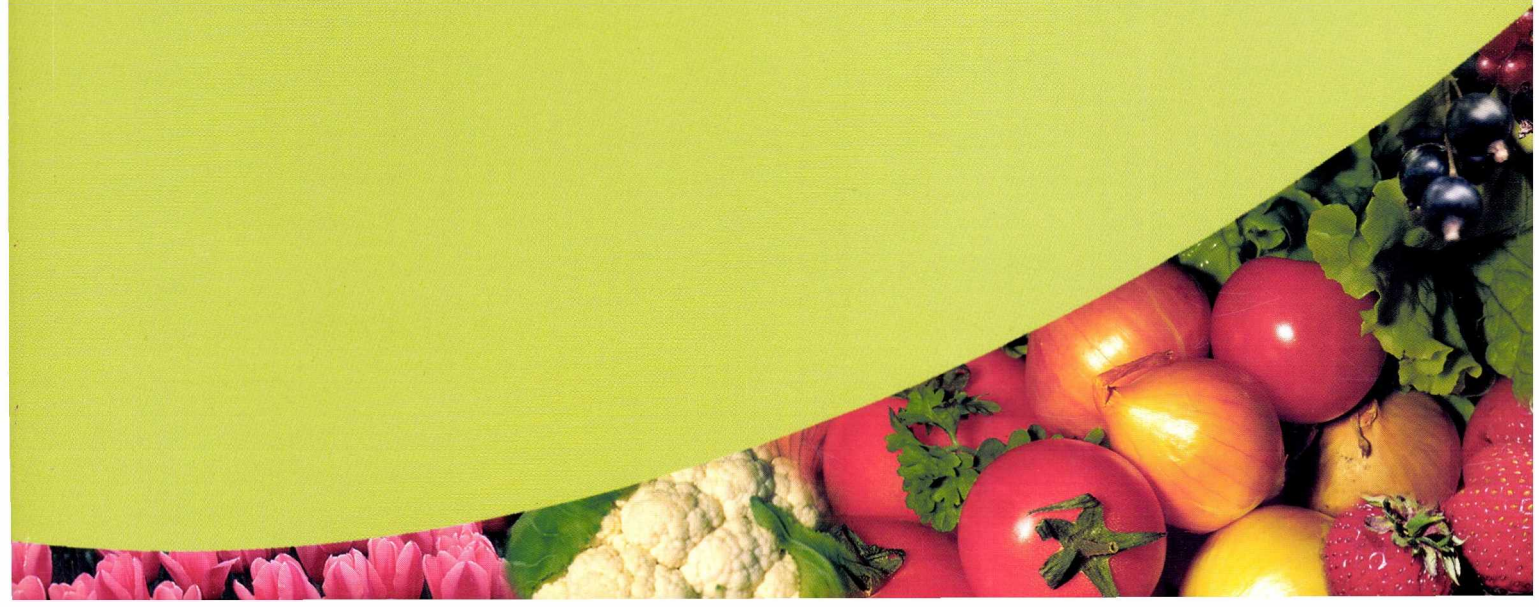

F13.2

27-05-2002

SVT

Maa-, metsä- ja kalatalous 2002:62

Jord- och skogsbruk samt fiske

Agriculture, forestry and fishery

PUUTARHAYRITYSREKISTERI 2001

Trädgårdsföretagsregister

Maa- ja metsätalousministeriön tietopalvelukeskus
Jord- och skogsbruksministeriets informationstjänstcentral
Information Centre of Ministry of Agriculture and Forestry

Helsinki 2002



Tilastokirjasto
Statistikbiblioteket

SVT Suomen virallinen tilasto
Finlands officiella statistik
Official Statistics of Finland

Tiedustelut – Förfrågningar – Inquiries:
Annikki Kukkola
Puh. (09) 5765 111, fax (09) 5765 2395
Tel. +358 9 5765 111, fax +358 9 5765 2395
Internet E-mail. annikki.kukkola@mmm.fi

ISSN 1456-8268 = Maa-, metsä- ja kalatalous
ISSN 0786-8634

Painettu / Printed by

Hakapaino Oy, Helsinki 2002

Alkusanat

Kerran vuodessa ilmestyvä Puutarhayritysrekisterijulkaisu sisältää puutarhayritysrekisterin tilastotiedustelun tuloksia. Käsillä olevan julkaisun tiedot ovat vuodelta 2001. Lisäksi mukana on aikasarjoja vuodesta 1984 lähtien. Julkaisun tilastot kuvaavat puutarhakasvien, mukaan lukien sienet, tuotantoa ja sen laajuutta kasvilajeittain tai lajiryhmittäin. Lisäksi tietoja julkaistaan puutarhayritysten rakenteesta ja kasvihuoneista.

Avomaan tuotantotiedot on ryhmitelty vihanneksiin, hedelmiin, marjoihin, taimitarhaviljelyyn, leikkokukkiin ja leikkovihreään. Vihanneksista ja marjoista on selvitetty erikseen kokonaistuotanto ja teollisuuden sopimusviljely. Kasvihuoneviljely jakautuu vihanneksiin ja koristekasveihin. Rakennetilastoissa on tietoja yritysten lukumääristä, pinta-aloista alueittain ja osittain pinta-ala-
luokittain.

Förord

Publikationen Trädgårdsföretagsregistret som utkommer en gång per år, innehåller resultat av statistikförfrågningar inom trädgårdsföretagsregistret. Uppgifterna i den aktuella publikationen är från år 2001. Den inkluderar dessutom tidsserier från och med år 1984. Statistikuppgifterna i publikationen ger information om produktion av trädgårdsväxter, inkl. svamp, samt om omfattning av produktionen enligt växtart eller artgrupp. Dessutom publiceras information om trädgårdsföretagens struktur och om växthus.

Produktionsuppgifter om frilandsodling har delats in i grupperna: grönsaksodling, fruktodling, bärödling, plantskoleodling, odling av snittblommor och snittgrönt. Gällande grönsaksodling och bärödling har man utrett separat både totalproduktion och kontraktsproduktion för industrin. Växthusodlingen är indelad i grönsaksodling och odling av prydnadsväxter. Strukturstatistiken innehåller uppgifter om antal företag, arealuppgifter per område och delvis per arealstorleksgrupp.

Kaikki tiedot on esitetty ensin työvoima- ja elinkeinokeskuksittain ja maaseutukeskuksittaiset taulukot ovat omana kokonaisuutenaan niiden jälkeen. Julkaisu sisältää myös yhden lääneittäisen ja kunnittaisen taulukon. Kaikkia julkaisun tietoja on saatavissa myös lääneittäin ja keskeisimpiä tietoja kunnittain.

Julkaisun laadinnasta ovat vastanneet Arja Anttila ja Annikki Kukkola.

Helsingissä, toukokuussa 2002

Seppo Heinonen
Ylijohtaja

Esa Ikäheimo
Johtaja

Alla uppgifter presenteras först enligt arbetskrafts- och näringscentral, och uppgifterna enligt landsbygdscentral presenteras som en egen helhet efter dessa. Publikationen innehåller även en tabell med uppgifter presenterade per län och kommun. Alla uppgifter i publikationen finns tillgängliga presenterade per län och de mest centrala uppgifterna även presenterade per kommun.

Arja Anttila och Annikki Kukkola har svarat för uppgörandet av publikationen.

Helsingfors i maj 2002

Seppo Heinonen
Överdirektör

Esa Ikäheimo
Direktör

SISÄLLYS - INNEHÅLL

	Sivu Sida
Alkusanat - Förord	3
Menetelmät	5
Metoder.....	6
Symbolit ja määritelmät – Symboler och definitioner.....	7
Käsitteitä - Begrepp	8
Kartat - Kartor	9
List of terms	12
Kuviot - Figurer	14
Luettelo työvoima- ja elinkeinokeskuksittaisista taulukoista	20
Förteckning över tabeller enligt arbetskrafts- och näringscentral	21
Luettelo maaseutukeskuksittaisista taulukoista ja aikasarjoista.....	22
Förteckning över tabeller enligt landsbygdscentral och tidsserier	23
Työvoima- ja elinkeinokeskuksittaiset taulukot	24
Tabeller enligt arbetskrafts- och näringscentral	24
Maaseutukeskuksittaiset taulukot ja aikasarjat	62
Tabeller enligt landsbygdscentral och tidsserier.....	62
Puutarhayritysrekisterilomakkeet	110
Trädgårdsföretagsregisterblankett	115
Kuviot	
1. Vihannes- ja marjaviljelmien lukumäärä pinta-alaluokittain 2001.....	14
2. Vihanneksia ja koristekasveja viljelevien kasvihuoneyritysten lukumäärä pinta-alaluokittain 2001 ...	14
3. Porkkanaviljelmien määrä pinta-alaluokittain 2001	15
4. Ruokasipuliviljelmien määrä pinta-alaluokittain 2001	15
5. Mustaherukkaviljelmien lukumäärä pinta-alaluokittain 2001	16
6. Mansikkaviljelmien lukumäärä pinta-alaluokittain 2001	16
7. Tomaattiviljelmien määrä pinta-alaluokittain 2001	17
8. Kurkkuviljelmien lukumäärä pinta-alaluokittain 2001	17
9. Leikkoruusuviljelmät pinta-alaluokittain 2001	18
10. Ryhmäkasvien viljely ampelissa 2001	18
11. Sienten tuotanto 1987-2001	19
12. Avomaa-alat lääneittäin 2001	24
13. Kasvihuonealat lääneittäin 2001.....	24
14. Marjanviljely teollisuudelle 2001	47
15. Taimitarhaviljely työvoima- ja elinkeinokeskuksittain 2001	48
16. Tärkeimpien kasvihuonevihannesten tuotanto 1984 - 2001	51
17. Kukkivien ruukkukasvien tuotanto 2001	56
Figurer	
1. Antal grönsaks- och bärödlingar enligt odlingsareal 2001.....	14
2. Antal grönsaks- och prydnadsödlingar enligt växthusyta 2001	14
3. Antal morotsödlingar enligt odlingsareal 2001	15
4. Antal matlöksödlingar enligt odlingsareal 2001	15
5. Antal svartvinbärsödlingar enligt odlingsareal 2001	16
6. Antal jordgubbsödlingar enligt odlingsareal 2001.....	16
7. Antal tomatödlingar enligt odlingsareal 2001	17
8. Antal gurködlingar enligt odlingsareal 2001	17
9. Antal rosenödlingar enligt odlingsareal 2001.....	18
10. Ödling av utplanteringsväxter i ampel 2001	18
11. Produktion av svampar 1987 - 2001	19
12. Areal på friland enligt län 2001	24
13. Växthusyta enligt län 2001	24
14. Bärödling för industrin 2001	47
15. Plantskoleödling enligt arbetskrafts- och näringscentral 2001	48
16. Produktion av de viktigaste växthusgrönsakerna 1984 - 2001	51
17. Produktion av de blommande krukväxterna 2001	56

MENETELMÄT

Yleistä

Maa- ja metsätalousministeriön tietopalvelukeskus (TIKE) on tehnyt puutarhayritysrekisterin vuotta 2001 koskevan tilastokyselyn syksyllä 2001. Tiedusteluajankohta oli 31.10, mutta tulokset koskevat koko kalenterivuotta. Mukana olivat kaikki avomaa- ja kasvihuoneyritykset sekä sieniviljelmät, jotka harjoittavat puutarhatuotantoa myyntiä varten. Vastaavanlaisia tutkimuksia on tehty keran vuodessa vuodesta 1984 lähtien.

Aiemmin tiedot kerättiin maatilatilastolain (675/1975) perusteella ja nyt tilastointiin velvoittaa maaseutuelinkeinotilastolaki (1197/1996).

Tiedonkeruu

Puutarhatiedustelu toteutetaan totaalitytöksi. Yrittäjien joukkoa täydennetään vuosittain. Uusia yrittäjiä etsitään hallinnollisista rekistereistä, joita ovat maaseutuelinkeinorekisteri, Kasvintuotannon tarkastuskeskuksen (KTTK) kasvinsuojelu-, taimiaineisto-, kasvisten laadunvalvonta- ja luomurekisteri. Pienimpiä, tuen ulkopuolelle jääviä viljelmiä sekä sieni-, avomaanleikkokukka- ja taimitarhayrityksiä etsitään myös muilla keinoin mm. toimialajärjestöiltä, alan lehdistä ja suoramarkkinointiesitteistä.

Tiedustelu jakaantuu kahteen osaan. Viljelmiltä, joilla on edellisvuonna ollut viljelyksessään vain mansikkaa, tiedot kerätään tietokoneavusteisella puhelinhaastattelulla. Lopuille yrityksille lähetetään posti-tiedustelu. Yrityksille lähetettävät lomakkeet esitetytään soveltuville osin hallinnon rekistereistä saaduilla pinta-aloilla. Kun lomakkeista on palautunut noin 50%, vastaamattomille lähetetään huomautuskortti. Yrityksiltä, jotka eivät palauta lomaketta huomautuksenkaan jälkeen, kysytään tiedot puhelimitse.

Tietojen luotettavuus ja virhelähteet

Tilastotiedustelu lähetettiin 8801 yritykselle. Tiedot jäivät saamatta 10 yrittäjältä, joista puolet oli kiellettyneitä. Laadun varmistamiseksi lomakkeet läpikäydään manuaalisesti ennen tallentamista. Tallennusohjelmaan on liitetty myös tarkistuksia, joilla kontrolloidaan tallennettavaa tietoa. Tallennuksen ja taulukointien jälkeen tehdään vielä lisätarkistuksia. Jos tietoja ei pystytä korjaamaan tai täydentämään Tietopalvelukeskuksessa lomakkeiden käsittelyn eri vaiheissa, viljelijään otetaan uudelleen yhteyttä tai tiedot tarkistetaan kunnan maaseutuelinkeinoviranomaisilta tai TE-

keskuksista. Satomääriä lukuun ottamatta kaikki puuttuvat tiedot varmistetaan edellä mainituista lähteistä. Vuodesta 1999 lähtien puuttuvat sato-tiedot on korvattu käyttämällä yrityksen sijaintialueen mahdollisimman samankaltaisen tilan sato-tietoja. Vuosina 1984-1998 puuttuvat satomäärät korvattiin maaseutukeskusten keskisadoilla.

Tulosten käyttö ja saatavuus

Puutarhayritysrekisterin tilastotiedot ovat julkisia ja kaikkien puutarha-alasta kiinnostuneiden käytössä. Eniten tietoja käyttävät hallinto, neuvonta ja puutarha-alan järjestöt. Tietoja käytetään mm. päätöksenteon pohjana, puutarha-alaa koskevien toimenpiteiden seurantaan, neuvontaan, erilaisiin tutkimuksiin ja hankkeisiin, opetustarkoituksiin ja puutarha-alasta tiedottamiseen.

Koko maan tiedot julkaistaan Internetissä heti tilastojen valmistuttua ja samanaikaisesti niitä myös jaetaan asiakkaille lähinnä paperikopioina. Puutarhayritysrekisteri-julkaisu ilmestyy noin 6-7 viikkoa tilaston valmistumisen jälkeen. Niitä osin kuin tietosisältö ei ole muuttunut, tilastoja on saatavana vuodesta 1984 lähtien. Julkaisu sisältää aikasarjat koko maan tasolla. Vuonna 1999 perustettiin ns. TILA-tietokanta, josta voidaan pyynnöstä tuottaa asiakkaiden toivomusten mukaisia raportteja. Tietokantaan on viety puutarhayritysrekisterin tietoja vuodesta 1995 alkaen.

Tietojen vertailtavuus

Tilastojen tietosisältö on pysynyt pääpiirteiltään ennallaan rekisterin perustamisvuodesta lähtien. Muutamien kasvien viljely on kuitenkin lisääntynyt ajan kuluessa siinä määrin, että ne on otettu tiedusteluun mukaan omina nimikkeinään. Toisaalta taas joidenkin viljely on vähentynyt niin paljon, että ne on sisällytetty ryhmään "muut". EU:n myötä siemenmausteiden ja varhaisperunan tilastointi on siirretty muiden järjestelmien piiriin. Jos sisälön muutokset ovat vaikuttaneet aikasarjojen vertailtavuuteen, siitä on maininta kyseisen taulukon kohdalla. Myös aluejaot ovat muuttuneet vuosien saatossa, mikä saattaa vaikeuttaa alueittaista vertailua.

Hallinnollisten rekistereiden pinta-alatietoja käytetään soveltuville osin esitetytietona puutarhatilaston tiedustelulomakkeella. Rekistereiden erilaisesta luonteesta ja luokittelusta johtuen tiedot poikkeavat toisistaan, eikä niitä voida kaikilta osin verrata toisiinsa. Hallinnollisesta aineistosta on

kuitenkin apua tilastorekisterin luotettavuuden ja laadun arvioinnissa, ja hallinto käyttää sitä päätöksenteon pohjana ennen tilastorekisterin valmistumista. Hallinnollisen rekisterin pinta-alarivat

yleensä hiukan pienempiä kuin tilastorekisterin pinta-alarivat, mutta joillakin avomaalla viljeltävillä kasveilla tilanne voi olla päinvastainen.

METODER

Allmänt

Jord- och skogsbruksministeriets informations-tjänstcentral (TIKE) har gjort statistikförfrågan över trädgårdsföretagsregistret gällande 2001, under hösten år 2001. Tidpunkten för förfrågan var den 31.10, men resultaten omfattar hela kalenderåret. Förfrågan omfattade alla de frilands- och växthusföretag samt svampodlingar som idkar trädgårdsproduktion för försäljning. Det har utförts dylika undersökningar en gång per år sen år 1984.

Tidigare har man samlat in uppgifter till trädgårdsföretagsregistret på basen av lagen om lantbruksstatistik (675/1975) och nu förpliktar lagen om landsbygdsnäringsstatistik (1197/1996).

Insamling av uppgifter

Förfrågan till trädgårdar förverkligas såsom en totalundersökning. Antalet företag kompletteras årligen. Nya företag upptas från de administrativa registren. Dessa utgörs av landsbygdsnäringsregistret samt registren för växtskydd, plantmaterial och kontroll av kvaliteten på frukt och grönsaker samt ekoregistret, vilka upprätthålls av Kontrollcentralen för växtproduktion (KTTK). Utanför stödsystemet verksamma mindre odlingar samt svampodlingar, odlingar av snittblommor på friland och plantskoleodlingar uppsöks även med övriga metoder, såsom via branschförbund, branschpublikationer och via reklambroschyrer.

Statistikförfrågan är uppdelad i två delar. De odlingar som föregående år endast odlat jordgubbar, delger sina uppgifter via en datorassisterad telefonintervju. Till de övriga företagen sänds en postenkät. Blanketterna, som skickas till företagen, förhandsifylles i tillämpliga punkter med arealuppgifter som erhålls ur de administrativa registren. När ca. 50 % av blanketterna har returnerats, sänder man en påminnelse till de företag som inte har svarat på enkäten. De företag som inte ännu efter påminnelsen svarar, rings upp och får delge sina uppgifter per telefon.

Uppgifternas tillförlitlighet och felkällor

Statistikförfrågan sändes till 8801 företag. Uppgifterna uteblev från sammanlagt 10 företag, av

vilka hälften vägrade att svara på enkäten. För att försäkra sig om kvaliteten, kontrolleras uppgifterna på blanketterna manuellt före de sparas. Kontrollpunkter, med vilka sparad information kontrolleras, ingår även i lagringsprogrammet. Efter det att uppgifterna sparats och uppställts i tabellform, görs ännu tilläggskontroller. Om man inte kan korrigera eller komplettera uppgifterna under de olika skedena av blanketthandläggningen på TIKE, kontaktar man på nytt odlaren eller kontrollerar uppgifterna via kommunens landsbygdsnäringsombudsman eller TE-centralen. Alla uppgifter som saknas, förutom skörde-mängd, kontrolleras via ovanstående källor. Från och med år 1999 har man ersatt skördeuppgifter som saknats genom att använda sig av skörde-mängd från en möjligast likadan odling som är belägen inom samma område. Mellan åren 1984 och 1998 ersatte man dessa uppgifter med landsbygdscentralens medelskörd.

Användning av resultaten och tillgängligheten av dessa

Statistikuppgifterna i trädgårdsföretagsregistret är offentliga och tillgängliga för alla som är intresserade av trädgårdsbranschen. Uppgifterna används mest av administration, rådgivning och av organisationer inom trädgårdsbranschen. Uppgifterna används bl.a. som grund för beslutsfattande, till uppföljning av åtgärder som vidtagits inom trädgårdsbranschen, inom rådgivning, i olika undersökningar och anslag, i undervisningssyfte samt i informationssyfte inom trädgårdsbranschen.

Uppgifterna gällande hela landet publiceras på Internet genast då statistiken uppgjorts och samtidigt delges resultaten till kunderna främst genom papperskopior. Publikationen Trädgårdsföretagsregistret utkommer ungefär 6-7 veckor efter det att statistikuppgifterna färdigställts. Statistikuppgifter finns att tillgå sedan år 1984, till de delar som uppgiftsinnehållet är oförändrat. Publikationen innehåller tidsserier på en hela landet omfattande nivå. År 1999 grundades den s.k. TILA-databasen, ur vilken rapporter finns att tillgå i enlighet med kundens önskemål.

Uppgifternas jämförbarhet

Uppgiftsinnehållet inom statistikföringen har huvudsakligen varit likadant sedan registret grundades. Odlingen av vissa växter har under åren ökat i till den grad, att de har upptagits i förfrågan under eget artnamn. Å andra sidan, har odlingen av vissa växter minskat så mycket att uppgifterna sammanställts under begreppet "övriga". Statistikföring gällande frökryddor och tidig potatis har i och med EU överförts till andra system. Om förändringar i innehållet har inverkat på jämförbarheten mellan olika tidsserier, finns det ett omnämnande om detta vid respektive tabell. Under årens lopp har även indelningen i områden förändrats, vilket försvårar jämförelser områdesvis.

Arealuppgifterna ur de administrativa registren förhandsfyller i tillämpliga punkter på frågeformuläret för trädgårdsstatistik. På grund av att registren har olika karaktär och använder sig av olika klassificeringar, skiljer sig uppgifterna från varandra och är inte på alla punkter direkt jämförbara. Det administrativa materialet är dock ett hjälpmedel vid bedömning av tillförlitlighet och kvalitet gällande statistikregistret, och administrationen använder sig av detta material som grund för beslutsfattande före uppgifterna i statistikregistret färdigställts. Arealuppgifterna i det administrativa registret är i allmänhet en aning mindre än uppgifterna i statistikregistret, men med avseende på vissa växter som odlas på friland, kan förhållandet vara det motsatta.

SYMBOLIT JA MÄÄRITELMÄT - SYMBOLER OCH DEFINITIONER

..	Tietoa ei ole saatu - Uppgift ej tillgänglig
...	Tietoa ei julkisteta - Uppgift offentliggörs inte
-	Ei yhtään - Värdet noll
0	Suure on pienempi kuin puolet käytetystä yksiköstä - Mindre än hälften av den använda enheten
0,0	

Vaaka- tai pystysuora viiva, joka katkaisee aikasarjan, osoittaa, että viivan eri puolilla olevat tiedot eivät ole täysin verrannollisia.

En horisontal eller vertikal linje, som avskär en tidserie, visar att uppgifterna på olika sidor om linjen inte är fullt jämförbara.

Vuosina 1984-1992 tuntemattomat on pääsääntöisesti yhdistetty "muut yhteensä"-lukuihin. Vuodesta 1993 lähtien tuntemattomat ovat mukana vain "yhteensä"-tiedoissa.

Under åren 1984 - 1992 har okända i regel inkluderats i talen "övriga sammanlagt". Fr. o. m. 1993 är okända med endast i uppgifterna "sammanlagt".

KÄSITTEITÄ

Puutarhayritys. Puutarhayrityksellä tarkoitetaan maatala- tai puutarhayritystä tai muuta yksikköä, joka viljelee puutarhakasveja myyntiä varten. Myyntituotannoksi katsotaan myös omalle tilalle jatkojalostukseen menevä tuotanto. Avomaalla pienin mukaan otettu ala on yksi aari ja kasvihuoneviljelyssä yksi neliometri.

Puutarhatuotanto. Puutarhatuotantoon luetaan vihannesten, hedelmien, marjojen, koristekasvien ja taimien tuotanto avomaalla ja kasvihuoneessa sekä sienten viljely.

Satomäärä. Sato sisältää kauppakelpoisen sadon. Myös itsepoimintana myyty sato sisältyy satomäärään. Varastoidusta sadosta ei ole vähennetty varastointihävikkiä.

Vihannes. Vihanneksiin luetaan ihmisravinnoksi käytettävät

- lehti- ja versovihannekset (esim. keräsalaatit , pinaatti)
- juuri- ja mukulakasvit (esim. porkkana, lanttu) lukuun ottamatta perunaa
- sipulikasvit (esim. ruokasipuli, purjo)
- palkovihannekset (esim. tarhaherne, pensaspapu)
- vihanneshedelmät (esim. tomaatti, avomaan- ja kasvihuonekurkku) lukuun ottamatta siemenmausteita

Kokonaistuotanto. Kokonaistuotanto on tuorekauppatuotannon ja teollisuuden sopimustuotannon summa.

BEGREPP

Trädgårdsföretag. Med ett trädgårdsföretag avses en lantbrukslägenhet eller ett trädgårdsföretag eller övrig enhet, som idkar odling av trädgårdsväxter för försäljning. Såsom produktion för försäljning räknas även produktion ämnad för vidareförädling på den egna gården. Minsta odlingsareal som beaktas är i odling på friland en ar och i växthusodling en kvadratmeter.

Trädgårdsproduktion. Till trädgårdsproduktion räknas odling av grönsaker, frukt, bär, prydnadsväxter och odling av plantor på friland och i växthus samt odling av svamp.

Skördemängd. Med skörd avses handelsduglig skörd. Även med hjälp av självplockning såld skörd inbegrips i den uppgivna skördemängden. Lagringsförlust har inte minskats från den upplagrade skörden.

Grönsaker. Såsom grönsaker räknas till människoföda ämnade

- blad- och skottgrönsaker (t.ex. huvudsallat, spenat)
- rot- och knölväxter (t.ex. morot, kålrot), exkl. potatis
- lökväxter (t.ex. matlök, purjo)
- baljväxter (t.ex. trädgårdsärt, buskböna)
- grönsaksfrukt (t.ex. tomat frilandsgurka, växthusgurka)
- rot- och örtkryddor (t.ex. dill, pepparrot, gräslök), exkl. frökryddor

Totalproduktion. Totalproduktion = produktion för färskhandeln + kontraktsproduktion för industrin

Kartat - Kartor

**Työvoima- ja elinkeinokeskukset
Arbetskrafts- och näringscentraler**

1. Uudenmaan - Nylands
2. Varsinais-Suomen - Egentliga Finlands
3. Satakunnan - Satakunta
4. Hämeen - Tavastlands
5. Pirkanmaan - Birkalands
6. Kaakkois-Suomen - Sydöstra Finlands
7. Etelä-Savon - Södra Savolax
8. Pohjois-Savon - Norra Savolax
9. Pohjois-Karjalan - Norra Karelen
10. Keski-Suomen - Mellersta Finlands
11. Etelä-Pohjanmaan - Södra Österbottens
12. Pohjanmaan - Österbottens
13. Pohjois-Pohjanmaan - Norra Österbottens
14. Kainuun - Kajanalands
15. Lapin - Lapplands

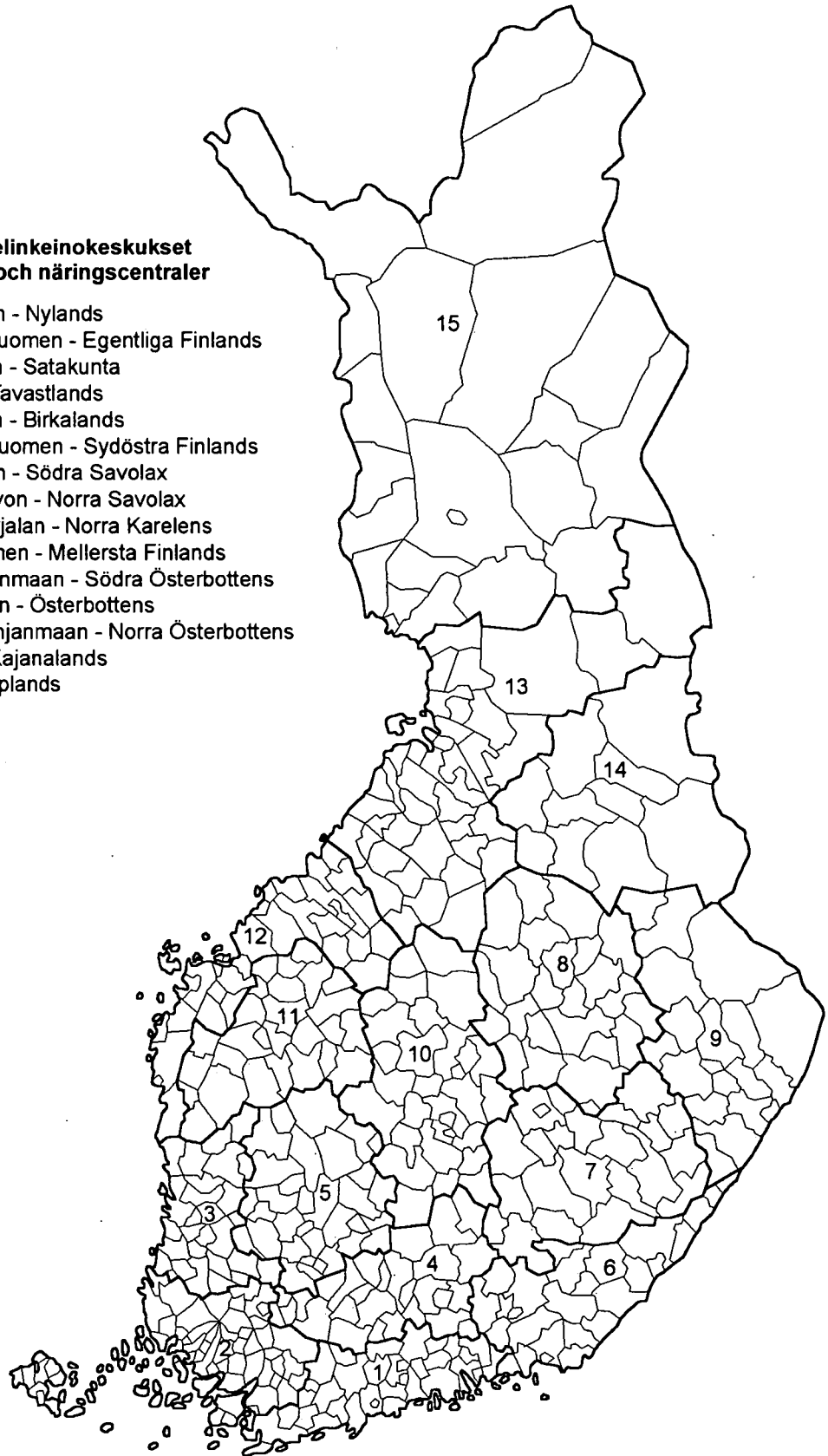

**Maaseutukeskukset
Landsbygdscentraler**

1. Uudenmaan - Nylands
2. Nylands Svenska Lantbrukssällskapet
3. Farma
4. Finska Hushållningssällskapet
5. Satakunnan - Satakunta
6. Pirkanmaan - Birkalands
7. Hämeen - Tavastlands
9. Kymenlaakson - Kymmenedalens
10. Etelä-Karjalan - Södra Karelens
11. Mikkelin - S:t Michels
12. Pohjois-Savon - Norra Savolax
13. Pohjois-Karjalan - Norra Karelens
14. Keski-Suomen - Mellersta Finlands
15. Etelä-Pohjanmaan - Södra Österbottens
16. Österbottens Svenska Lantbrukssällskapet
17. Keski-Pohjanmaan - Mellersta Österbottens
18. Oulun - Uleåborgs
19. Kainuun - Kajanalands
20. Lapin - Lapplands

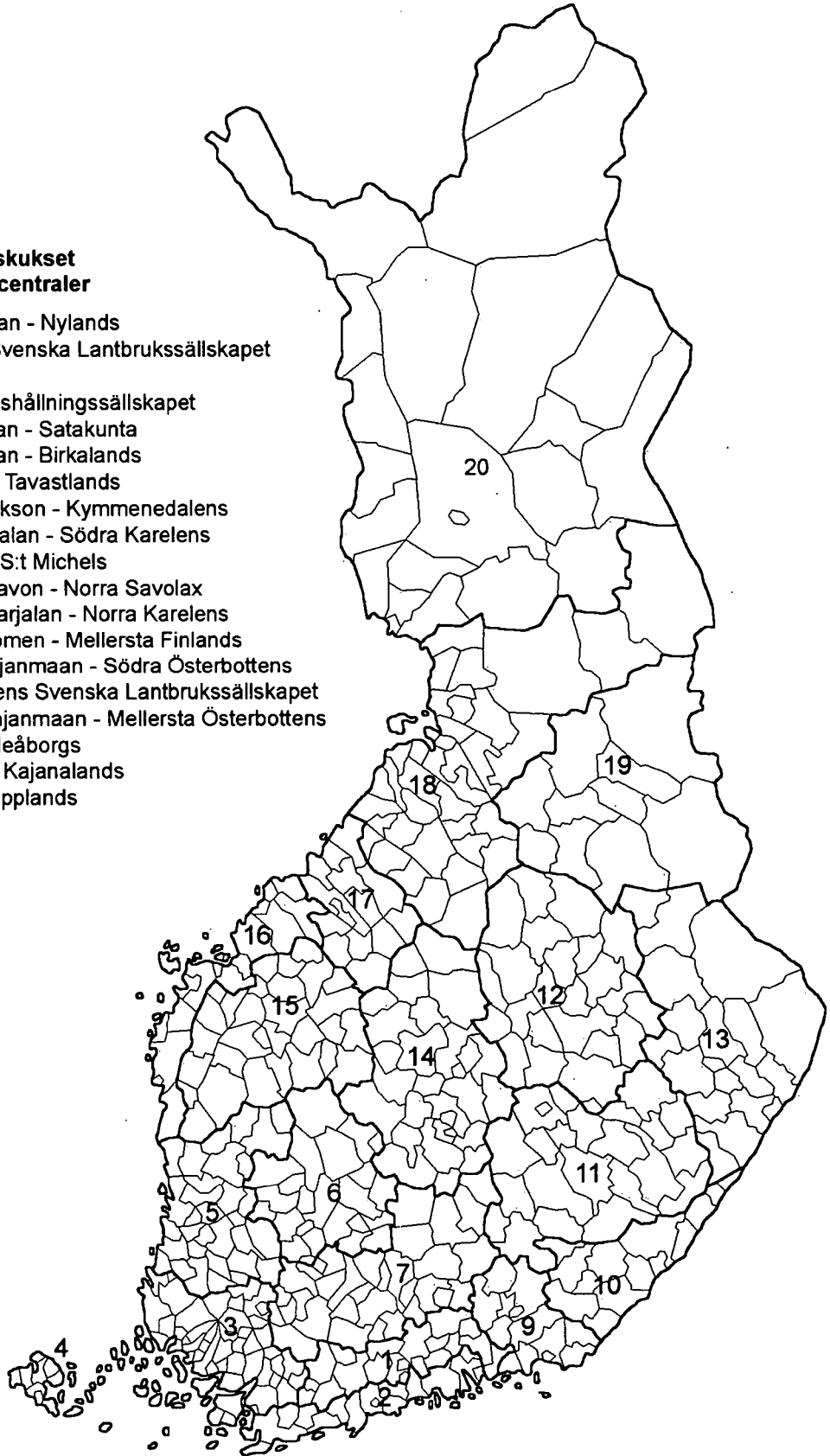

**Läänit
Län**

1. Etelä-Suomen - Södra Finlands
2. Länsi-Suomen - Västra Finlands
3. Itä-Suomen - Östra Finlands
4. Oulun - Uleåborgs
5. Lapin - Lapplands
6. Ahvenanmaa - Åland

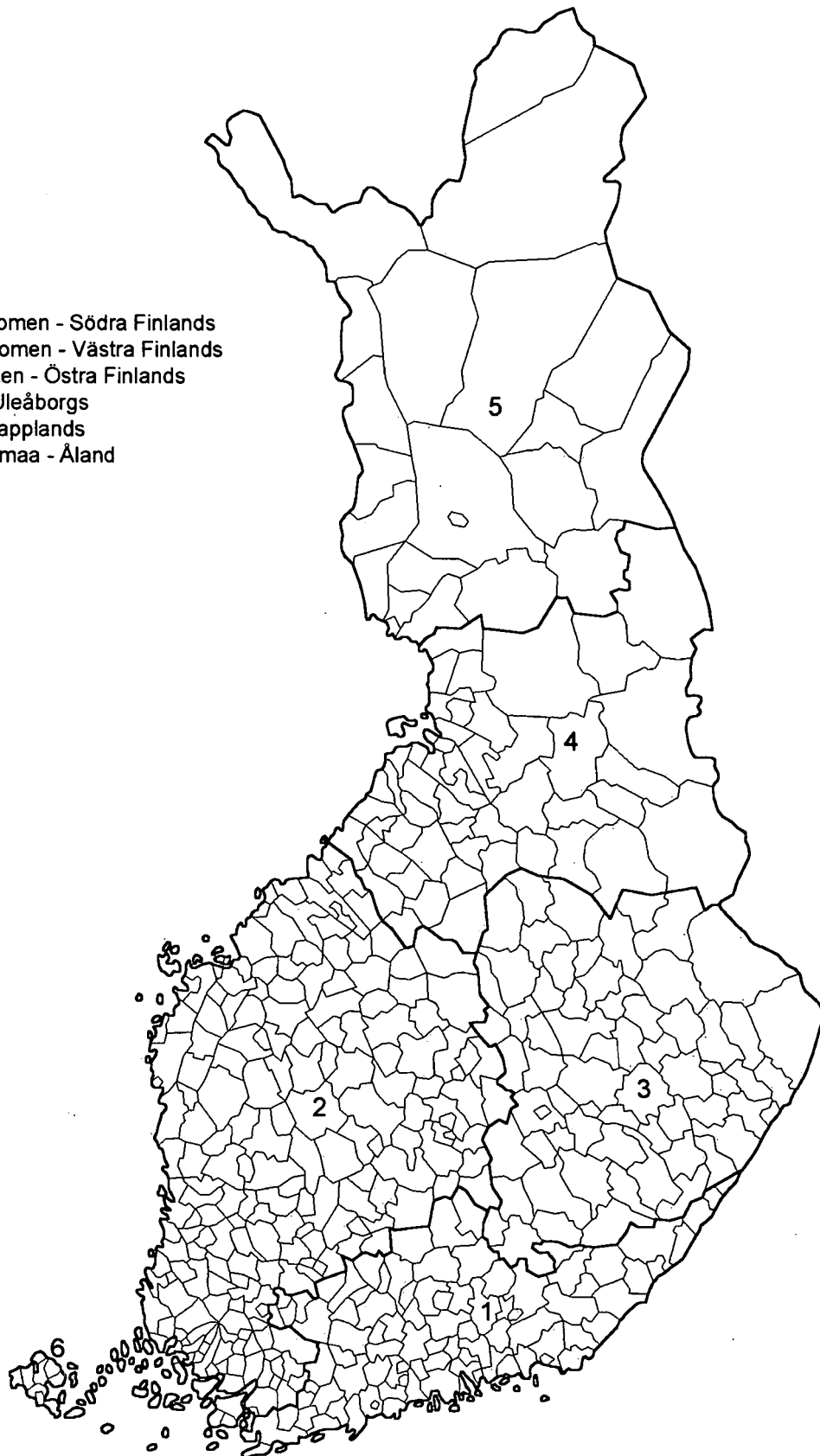

List of terms

amaryllis	Hippeastrum	kesäkurpitsa	courgette
ampelli	hanging flower pot	kesäkuussa	June
annansilmä	Christmas begonia	kesälajikkeet	summer varieties
atsalea	azalea	kevyt polttoöljy	light fuel oil
avomaankurkku	gherkin	kiinankaali	Chinese cabbage
avomaatuotanto	open cultivation	kivihilli	hard coal
avomaaviljelmät	open cultivation	kokonaisala	total area
Campanula-lajit	Campanula species	kokonaistuotanto	total production
ei	no	koko maa	whole country
energiälähde	source of energy	koristekasvien viljely	cultivation of ornamental plants
ennen	before	koristepensaat	ornamental bushes
esikot	primroses	koristepuut	ornamental trees
freesia	freesia	kpl	number
gerbera	gerbera	krookus	crocus
hake	chip	krysanteemi	chrysanthemum
harsokukka	baby's breath	kuivakukat	dried flowers
hedelmäkasvit	fruit plants	kukinta	flowering
heinäkuussa	July	kukkakaali	cauliflower
helmillija	grape hyacinth	kukkiva	flowering
herkkusieni	champignon	kulutus	consumption
hopeavillakko	silver ragwort	kunta	municipality
huoneet	greenhouses	kurpitsa	pumpkin
hyasintti	hyacinth	kuukautta	months
iiris	iris	kyssäkaali	kohlrabi
ilman	without	käytetty	used
Impatiens-lajit	Impatiens species	lajike	variety
inkalilja	Alstroemeria	lanttu	swede
istutettuja	planted	lasi	glass
ja	and	lehtikaali	curly kale
jakautuminen	distribution	lehtiselleri	celery
jatk.	cont.	leikkokukat	cut flowers
joulukuussa	December	leikkovihreä	green cuttings
joulutähti	poinsettia	liljat	lilies
juurimausteet	root spices	lobelia	lobelia
juursinturve	milled peat	lukumäärä	number
jättisipuli	giant onion	lämmitetty	heated
kaalit	brassicas	lämmitettävät	heating
kaikki	all	lämmitysenergia	heating energy
karviainen	gooseberry	lämmittämättömät	without heating
karpalo	cranberry	lääni	province
kasveja	plants	maakaasu	natural gas
kasvihuoneala	greenhouse area	maaseutukeskus	Rural Centre
kasvihuonekurkku	cucumber	mansikka	strawberry
kasvihuoneyritykset	greenhouse enterprises	marja-aronia	chokeberry, <i>Aronia</i> spp.
kasvusto	population	marjakasvit	berry plants
katemateriaali	covering material	marjasinikuusama	blue honeysuckle, <i>Lonicera caerulea</i>
katteen alla vil-	potatoes cultivated	marjatuomipihlaja	serviceberry, <i>Amelanchier</i> spp.
jelty peruna	under covering	marjanviljelyala	berry cultivation area
kaukolämpö	district heat	marjanviljely	berry cultivation
kepasipuli	onion, <i>Allium cepa</i>	marjat	berries
kerroslevy	double acrylic sheet	marketta	parish daisy
keräsalaatti	head lettuce	maustekasvit	aromatic plants
kesäbegonia	bedding begonia	mesimarja	arctic bramble
		miekkailija	gladiolus
		mittayksikkö	unit of measurement
		mukulabegonia	tuberous begonia
		mukulaselleri	celeriac
		muovi	plastic
		mustaherukka	blackcurrant

muut	other	salaatti	lettuce
määrä	number	salaattivenkeli	common fennel
		samettikukka	marigold, <i>Tagetes</i>
narsissi	narcissus	sato	yield
nauris	turnip	satoikäinen	crop yielding
neilikka	carnation	savojjinkaali	savoy gabbage
nestekaasu	liquid gas	siemenmausteet	seed spices
nuori	young	sienet, sienten	mushrooms
		siitake	<i>Lentinus edodes</i>
omena	apple	sipulikukat	flower bulbs
omenanviljely	apple cultivation	sokerimaissi	sweet corn
orvokki	pansy	sopimustuotantoa	contract production
osterivinokas	<i>Pleurotus ostreatus</i>	syklaami	cyclamen
		syyslajikkeet	autumn varieties
		sähkö	electricity
paavalinkukka	Saintpaulia (African violet)		
palsternakka	parsnip	taimitarha	nursery
paprika	sweet pepper	talvilajikkeet	winter varieties
parsakaali	sprouting broccoli	tammikuussa	January
pauliinabegonia	winter-flowering begonia	tarhaherne	garden pea
pehmeäkeräsalaatti	butter-head lettuce	teollisuuden	industry
pelargoni	geranium	tilli	dill
pensasmustikka	highbush blueberry	tomaatti	tomato
pensasapuu	bean	tulilatva	flaming katy, <i>Kalanchoe</i>
perennat	perennials	tulppaani	tulip
persilja	parsley	tuoksuherne	sweet pea
peruskorjausvuosi	year of renovation	tuntematon	unknown
petunia	petunia	tuotanto	cultivation
pihlaja	rowan berry, <i>Sorbus aucuparia</i>	tuotannossa	under cultivation
pikkuistukkaat	onion sets	turve	peat
pinaatti	spinach	tyrni	sea buckthorn
pinta-ala	area	työvoima- ja elinkeino-	Employment and Economic
pinta-alaluokittain	grouping by area	keskus	Development Centre
porkkana	carrot		
preeriaeustoma	Eustoma (<i>Lisianthus</i>)	vadelma	raspberry
puita	trees	valkoherukka	white currant
punaherukka	red currant	valkokaali	white cabbage
punajuurikas	red beet	valkosipuli	garlic
punakaali	red cabbage	verenpisara	fuchsia
punasipuli	red onion	vihannekset	vegetables
purjo	leek	vihannesviljelyala	vegetable cultivation area
puu (polttopuu)	firewood	vihannesviljelyä	vegetable cultivation
puutarhayritysrekisteri	Horticultural Enterprise Register	viherherukka	green currant
puutarhayritysrekisterilomake	Horticultural Enterprise Register questionnaire	viherkasvit	foliage plants
		viljelyala	area under cultivation
rakentamisvuosi	year of completion	viljelyyn, viljelyä	cultivation
raparperi	rhubarb	vuonna	year
rapeakeräsalaatti	crisphead lettuce	vuotiaita	old
raskas polttoöljy	heavy fuel oil		
retiisi	radish	yhteensä	total
ruiskaunokki	cornflower	yriyten lukumäärä	number of enterprises
ruokasipuli	onion	yrttimausteet	herbs
ruukkukasvit	potted plants	äitienpäiväruusu	rootstock rose
ruokkuvihannekset	potted vegetables		
ruusu	rose		
ruusukaali	brussels sprout		
ruusukvitteni	flowering quice, <i>Chaenomeles spp.</i>		
ruusunmarja	rosehip		
ryhmäkasvit	bedding plants		
ryvässipuli	potato-onion		

muut	other	salaatti	lettuce
määrä	number	salaattivenkoli	common fennel
		samettikukka	marigold, <i>Tagetes</i>
narsissi	narcissus	sato	yield
nauris	turnip	satoikäinen	crop yielding
neilikka	carnation	savojjinkaali	savoy gabbage
nestekaasu	liquid gas	siemenmausteet	seed spices
nuori	young	sienet, sienten	mushrooms
		siitake	<i>Lentinus edodes</i>
omena	apple	sipulikukat	flower bulbs
omenanviljely	apple cultivation	sokerimaissi	sweet corn
orvokki	pansy	sopimustuotantoa	contract production
osterivinokas	<i>Pleurotus ostreatus</i>	syklaami	cyclamen
		syyslajikkeet	autumn varieties
		sähkö	electricity
paavalinkukka	Saintpaulia (African violet)		
palsternakka	parsnip	taimitarha	nursery
paprika	sweet pepper	talvilajikkeet	winter varieties
parsakaali	sprouting broccoli	tammikuussa	January
pauliinabegonia	winter-flowering begonia	tarhaherne	garden pea
pehmeäkeräsalaatti	butter-head lettuce	teollisuuden	industry
pelargoni	geranium	tilli	dill
pensasmustikka	highbush blueberry	tomaatti	tomato
pensasapapu	bean	tulilatva	flaming katy, <i>Kalanchoe</i>
perennat	perennials	tulppaani	tulip
persilja	parsley	tuoksuherne	sweet pea
peruskorjausvuosi	year of renovation	tuntematon	unknown
petunia	petunia	tuotanto	cultivation
pihlaja	rowan berry, <i>Sorbus aucuparia</i>	tuotannossa	under cultivation
pikkuistukkaat	onion sets	turve	peat
pinaatti	spinach	tyrni	sea buckthorn
pinta-ala	area	työvoima- ja elinkeino-	Employment and Economic
pinta-alaluokittain	grouping by area	keskus	Development Centre
porkkana	carrot		
preeriaeustoma	Eustoma (Lisianthus)	vadelma	raspberry
puita	trees	valkoherukka	white currant
punaherukka	red currant	valkokaali	white cabbage
punajuurikas	red beet	valkosipuli	garlic
punakaali	red cabbage	verenpisara	fuchsia
punasipuli	red onion	vihannekset	vegetables
purjo	leek	vihannesviljelyala	vegetable cultivation area
puu (polttopuu)	firewood	vihannesviljelyä	vegetable cultivation
puutarhayritysrekisteri	Horticultural Enterprise Register	viherherukka	green currant
puutarhayritysrekisterilomake	Horticultural Enterprise Register questionnaire	viherkasvit	foliage plants
		viljelyala	area under cultivation
		viljelyyn, viljelyä	cultivation
		vuonna	year
		vuotaita	old
		yhteensä	total
rakentamisvuosi	year of completion	yritysten lukumäärä	number of enterprises
raparperi	rhubarb	yrttimausteet	herbs
rapeakeräsalaatti	crisphead lettuce	äitienpäiväruusu	rootstock rose
raskas polttoöljy	heavy fuel oil		
retiisi	radish		
ruiskaunokki	cornflower		
ruokasipuli	onion		
ruukkukasvit	potted plants		
ruokkuvihannekset	potted vegetables		
ruusu	rose		
ruusukaali	brussels sprout		
ruusukvitteni	flowering quince, <i>Chaenomeles spp.</i>		
ruusunmarja	rosehip		
ryhmäkasvit	bedding plants		
ryvässipuli	potato-onion		

1. Vihannes- ja marjaviljelmien lukumäärä pinta-alaluokittain 2001

1. Antal grönsaks- och bärödlingar enligt odlingsareal 2001

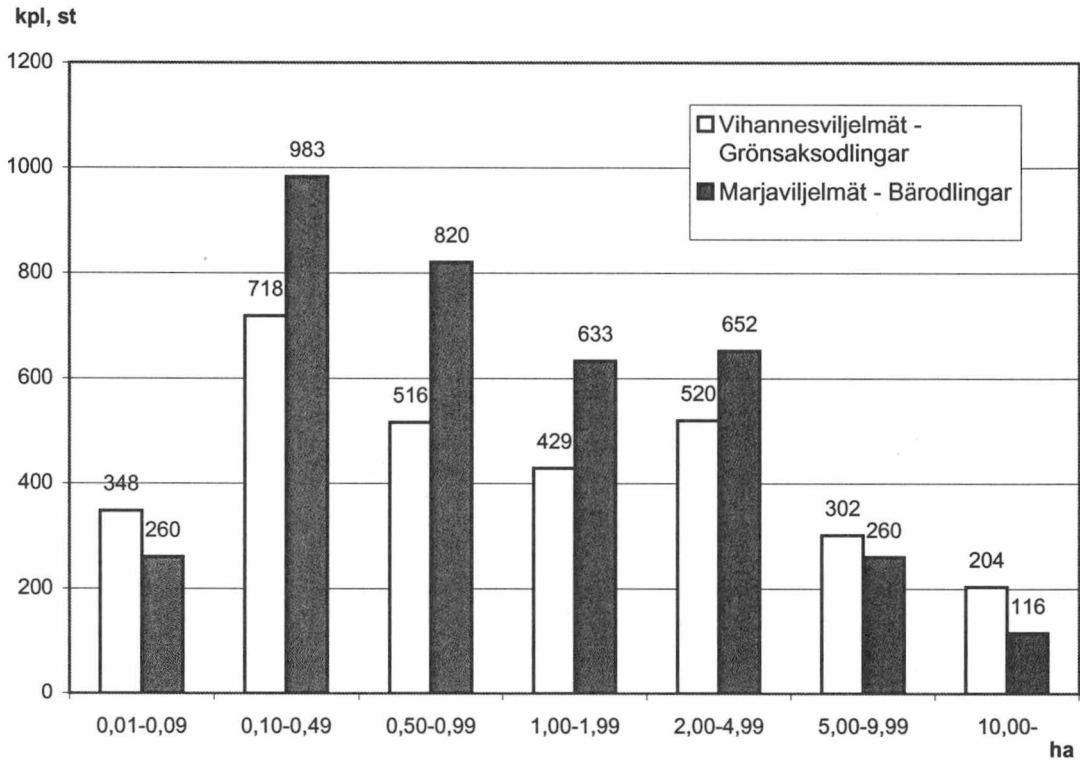

2. Vihanneksia ja koristekasveja viljelevien kasviuoneyritysten lukumäärä pinta-alaluokittain 2001

2. Antal grönsaks- och prydnadsodlingar enligt växthusyta 2001

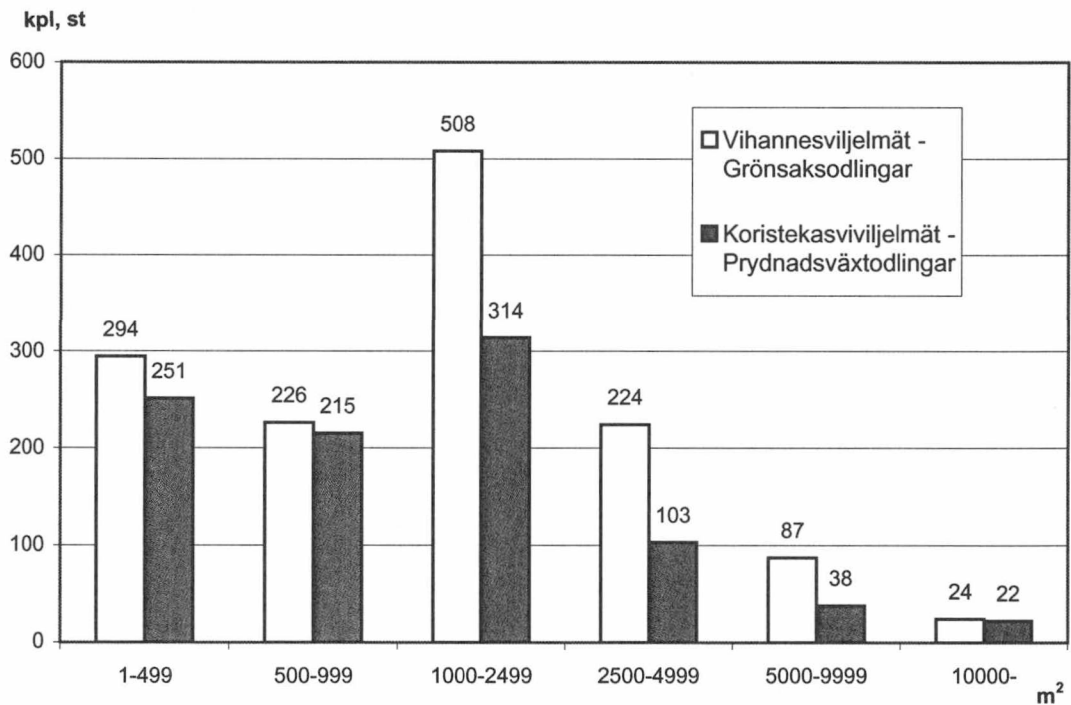

3. Porkkanaviljelmien määrä pinta-alaluokittain

3. Antal morotsodlingar enligt odlingsareal

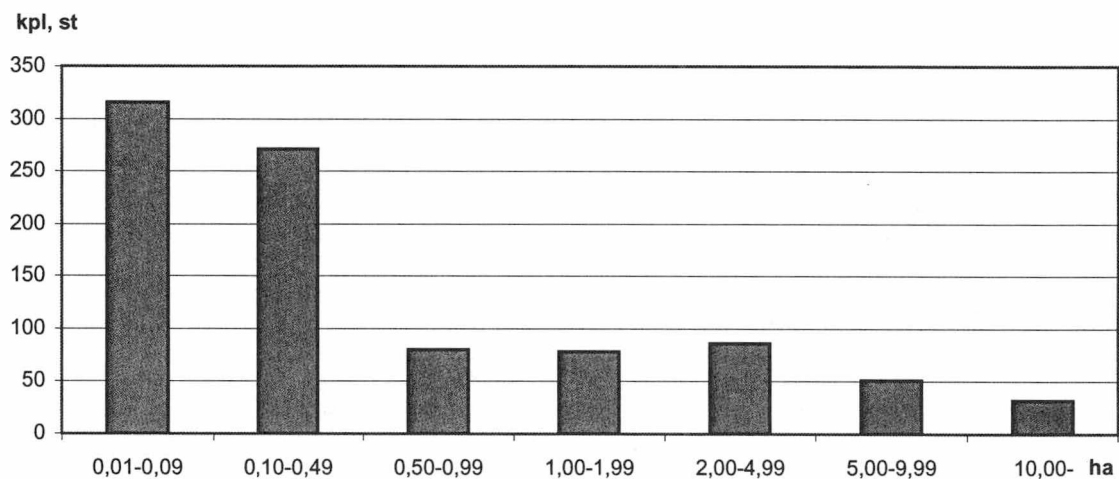

4. Ruokasipuliviljelmien määrä pinta-alaluokittain

4. Antal matlöksodlingar enligt odlingsareal

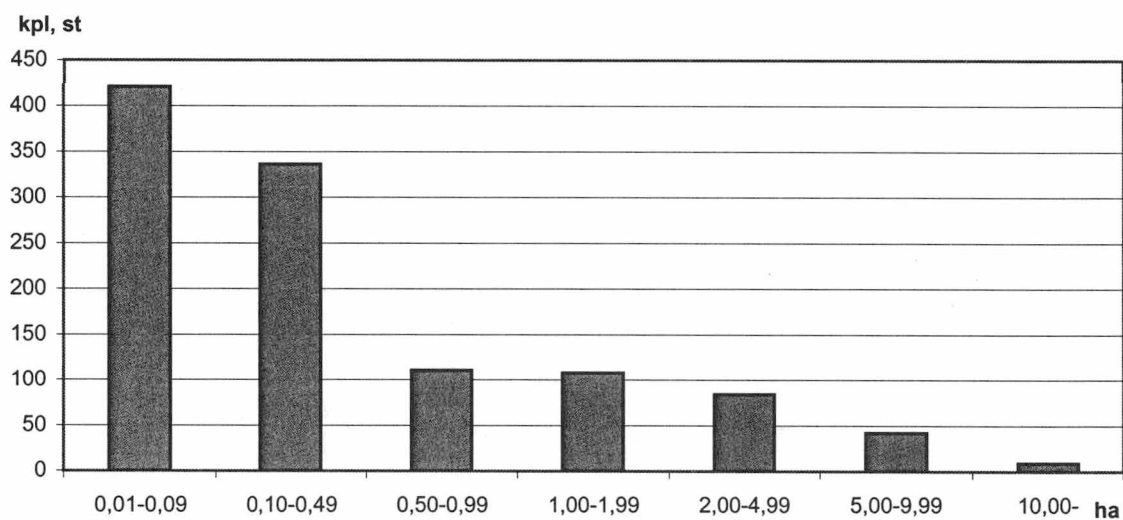

2001	Porkkana Morot		Ruokasipuli Matlök	
	Yritysten määrä Antal företag	ha	Yritysten määrä Antal företag	ha
ha	kpl, st	ha	kpl, st	ha
0,01-0,09	316	13	421	18
0,10-0,49	271	57	336	69
0,50-0,99	80	53	111	75
1,00-1,99	78	113	108	151
2,00-4,99	86	288	84	255
5,00-9,99	51	344	42	290
10,00-	32	681	9	129
Yhteensä				
Sammanlagt	914	1548	1111	988

5. Mustaherukkaviljelmien lukumäärä pinta-alaluokittain

5. Antal svartvinbärsodlingar enligt odlingsareal

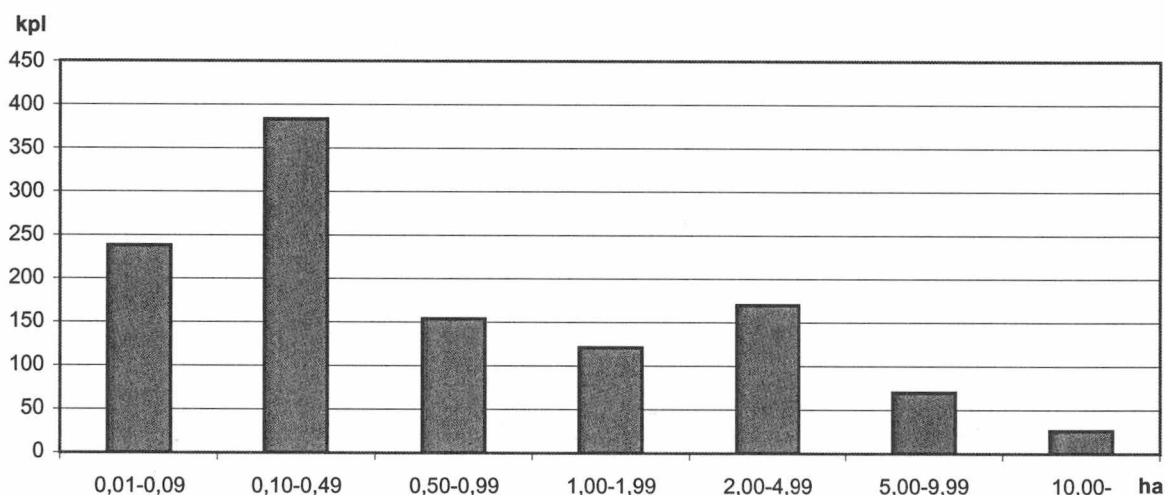

6. Mansikkaviljelmien lukumäärä pinta-alaluokittain

6. Antal jordgubbsodlingar enligt odlingsareal

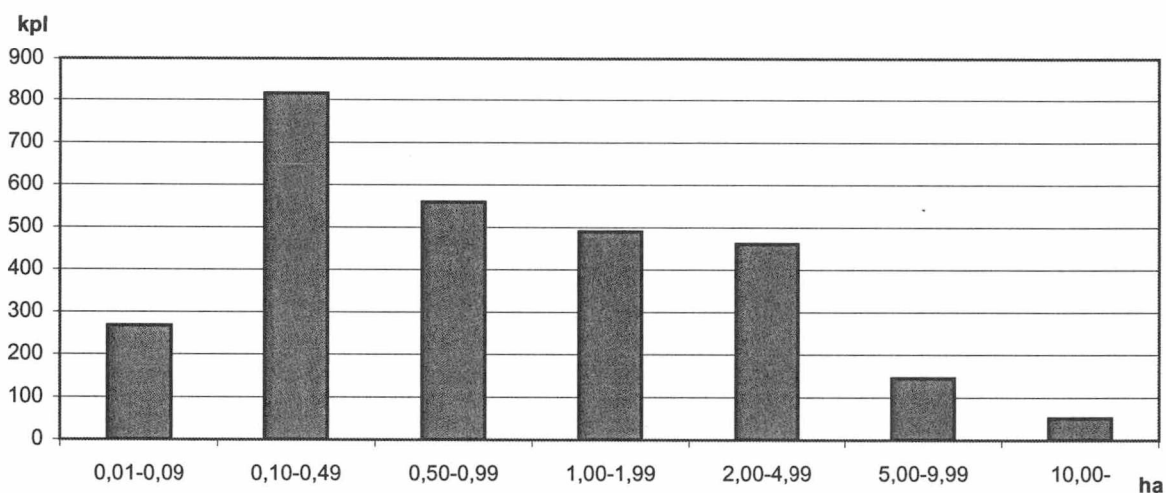

2001	Mustaherukka Svarta vinbär		Mansikka Jordgubbe	
	Yritysten määrä Antal företag	ha	Yritysten määrä Antal företag	ha
ha	kpl, st	ha	kpl, st	ha
0,01-0,09	238	10,52	268	13,34
0,10-0,49	383	89,70	816	203,10
0,50-0,99	154	103,41	559	380,09
1,00-1,99	121	165,94	490	675,20
2,00-4,99	170	550,51	461	1437,07
5,00-9,99	70	487,28	145	994,82
10,00-	26	397,89	52	805,25
Yhteensä				
Sammanlagt	1162	1805,25	2791	4508,87

7. Tomaattiviljelmien määrä pinta-alaluokittain

7. Antal tomatodlingar enligt odlingsareal

kpl, st

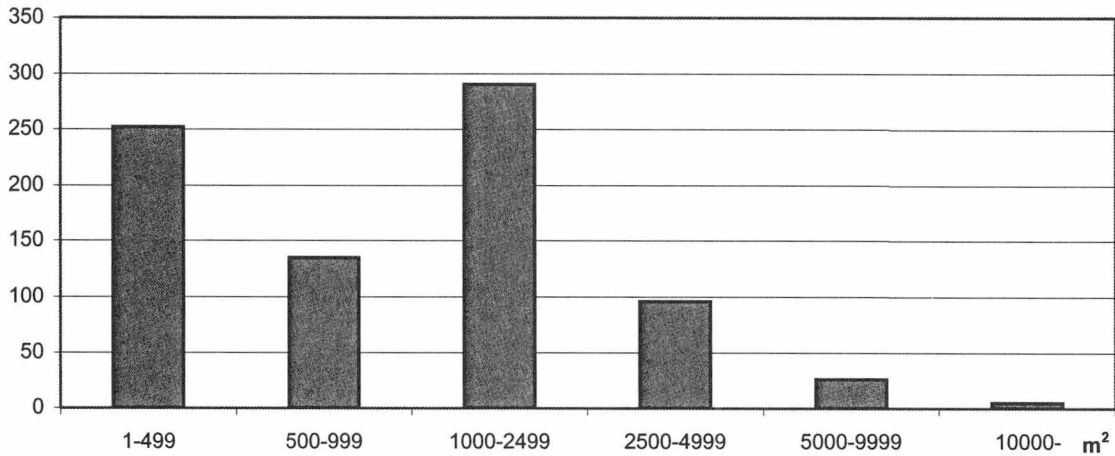

8. Kurkkuviljelmien lukumäärä pinta-alaluokittain

8. Antal gurkodlingar enligt odlingsareal

kpl, st

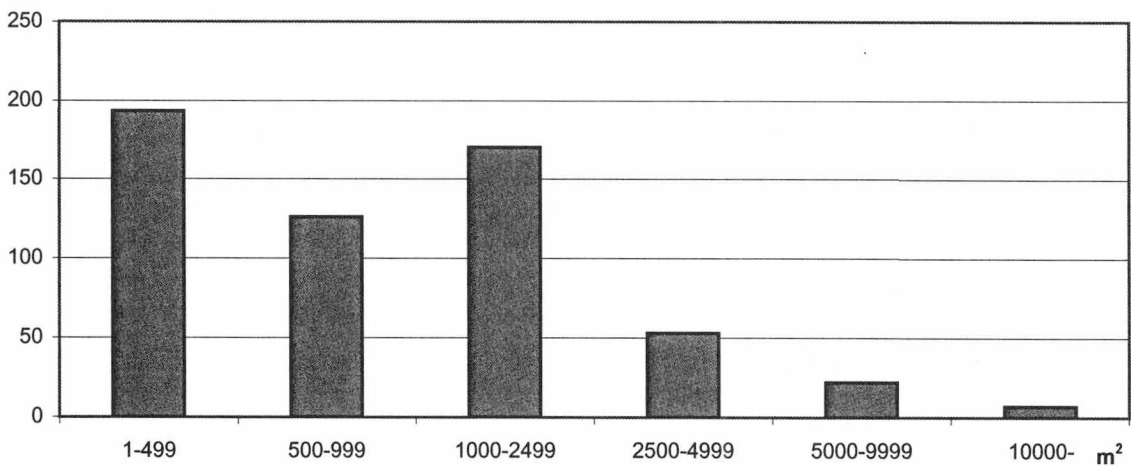

2001	Tomaatti Tomat		Kasvihuonekurkku Växthusgurka	
	Yritysten määrä Antal företag		Yritysten määrä Antal företag	
ha	kpl, st	m ²	kpl, st	m ²
1-499	252	48269	193	355582
500-999	135	100103	126	91218
1000-2499	290	462930	170	263175
2500-4999	96	322278	53	179019
5000-9999	26	180518	22	149591
10000-	5	97392	7	103581
Yhteensä				
Sammanlagt	804	1211490	571	822166

9. Leikkoruuusviljelmät pinta-alaluokittain 2001

9. Antal rosenodlingar enligt odlingsareal 2001

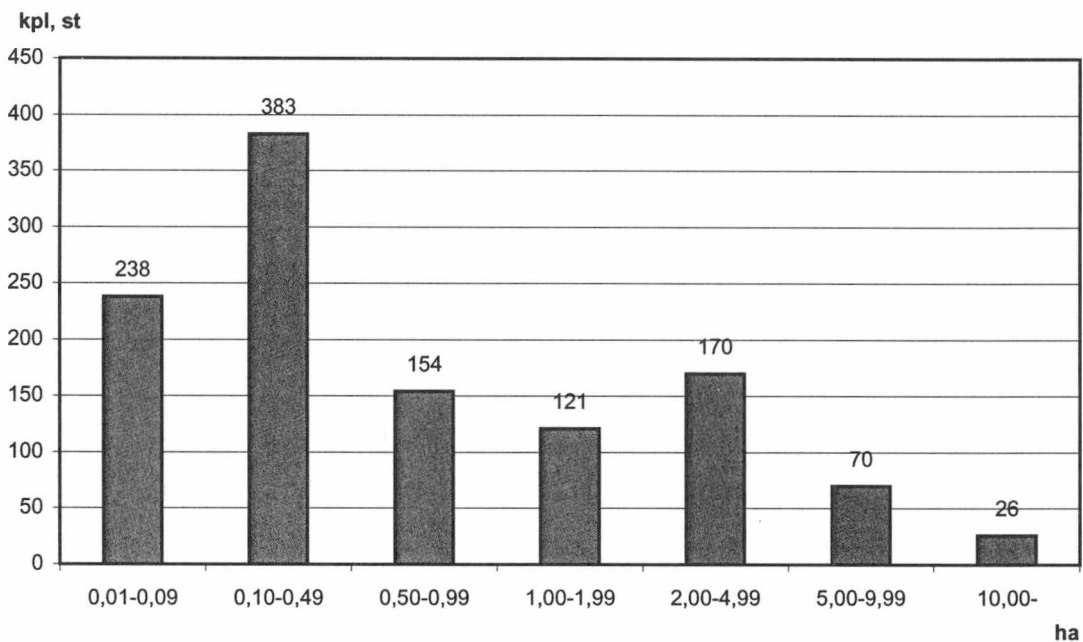

10. Ryhmäkasvien viljely ampelissa 2001

10. Odling av utplanteringsväxter i ampel 2001

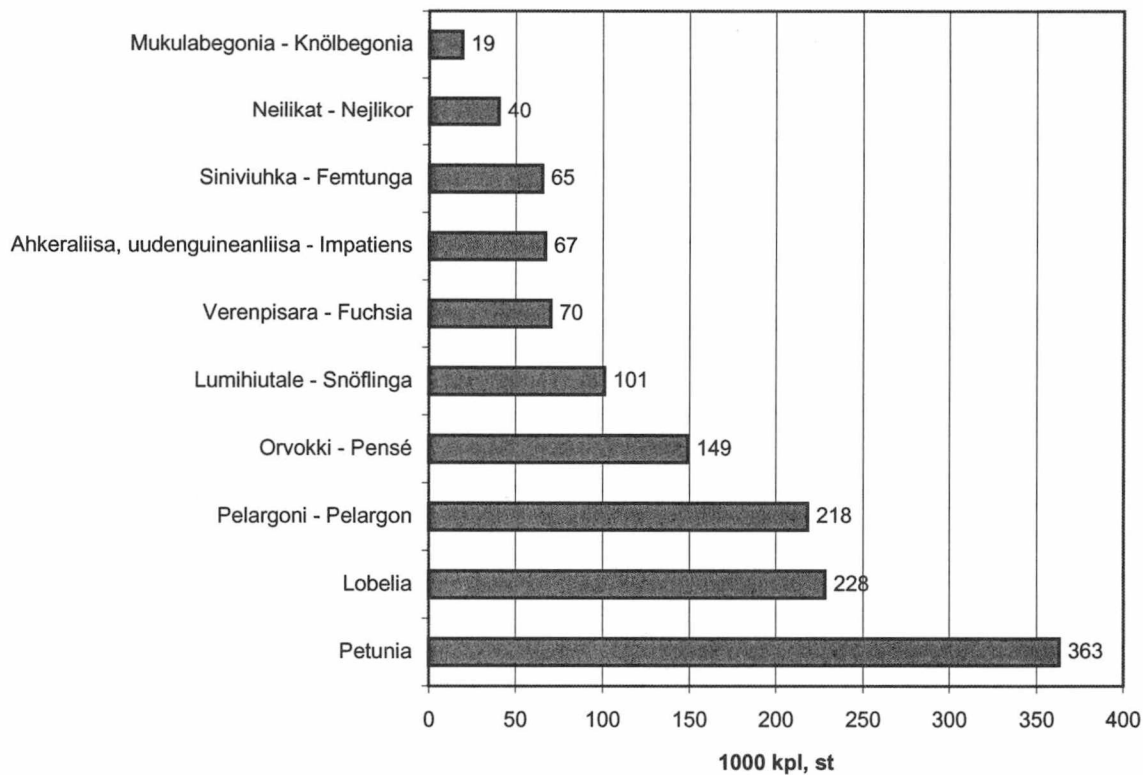

11. Sienten tuotanto 1987 - 2001

11. Produktion av svampar 1987 - 2001

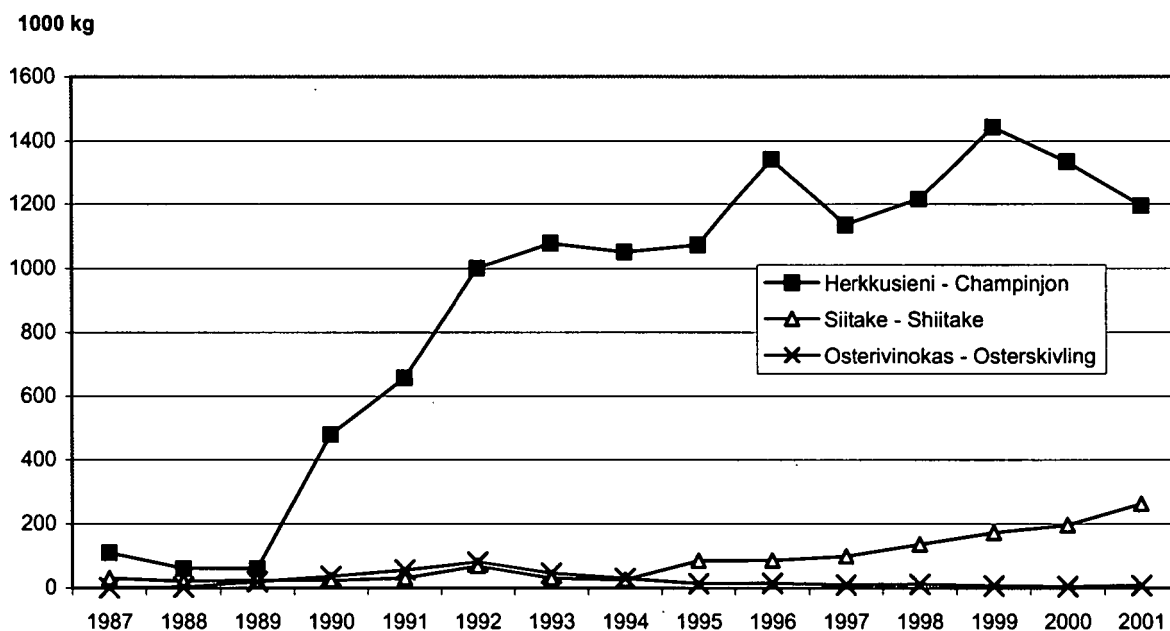

Sienten tuotanto 1984 - 2001

Produktion av svampar 1984 - 2001

Vuosi - År	Yhteensä	Herkkusieni	Siitake	Osterivinokas	Muut yhteensä
	Sammanlagt	Champinjon	Shiitake	Osterskivling	Övriga sammanlagt
	1000 kg				
1984	73,7	72,1	1,5	0,1	-
1985	61,8	60,0	1,8	-	-
1986	117,9	95,3	22,6	-	-
1987	140,6	110,2	30,4	-	-
1988	82,1	60,2	20,1	1,6	0,2
1989	104,1	61,1	23,6	19,4	-
1990	539,3	480,2	23,4	35,7	-
1991	744,0	657,2	30,8	56,0	-
1992	1150,5	1000,3	69,2	80,5	0,3
1993	1155,0	1078,7	30,7	45,5	0,2
1994	1106,5	1051,3	25,5	29,7	-
1995	1170,7	1072,9	84,8	12,9	-
1996	1442,8	1343,1	85,5	14,2	-
1997	1242,2	1134,7	98,6	8,9	-
1998	1363,6	1215,7	136,9	11,1	-
1999	1622,5	1443,6	173,3	5,6	-
2000	1535,8	1336,1	195,7	4,0	-
2001	1464,9	1195	262,6	7,3	0,1

LUETTELO TYÖVOIMA- JA ELINKEINOKESKUKSITTAISISTA TAULUKOISTA

	Sivu
1.1. Puutarhayritysten lukumäärä ja pinta-ala työvoima- ja elinkeinokeskuksittain ja lääneittäin	24
1.2. Puutarhayritysten lukumäärä ja pinta-ala työvoima- ja elinkeinokeskuksittain ja kunnittain	25
2.1. Avomaatuotannon jakautuminen	34
2.2. Kasvihuonetuotannon jakautuminen	34
3.1. Avomaaviljelmien lukumäärä vihannesviljelyalan mukaan	35
3.2. Avomaaviljelmien lukumäärä marjanviljelyalan mukaan	35
3.3. Kasvihuoneyritysten lukumäärä vihannesviljelyyn käytetyn kasvihuonealan mukaan	36
3.4. Kasvihuoneyritysten lukumäärä koristekasvien viljelyyn käytetyn kasvihuonealan mukaan	36
4.1. Vihannesviljely avomaalla / kokonaistuotanto	37
4.2. Vihannesviljely avomaalla / teollisuuden sopimustuotanto	41
5. Omenanviljely	43
6.1. Marjanviljely avomaalla / kokonaistuotanto	44
6.2. Marjanviljely avomaalla / teollisuuden sopimustuotanto	46
7. Taimitarha- ja leikkokukkaviljely avomaalla	48
8.1. Vihannesviljely kasvihuoneessa / kokonaistuotanto ilman ruukkuvihanneksia	49
8.2. Vihannesviljely kasvihuoneessa / ruukkuvihannekset	52
9.1. Leikkokukkien ja leikkovihreän viljely kasvihuoneessa	53
9.2. Sipulikukkien viljely kasvihuoneessa	54
9.3. Ruukkukasvien viljely kasvihuoneessa	55
9.4. Ryhmäkasvien viljely kasvihuoneessa	57
10.1. Kasvihuoneiden pinta-alat katemateriaalin ja lämmityksen mukaan	59
10.2. Kasvihuoneiden lukumäärät katemateriaalin ja lämmityksen mukaan	60

FÖRTECKNING ÖVER TABELLER ENLIGT ARBETSKRAFTS- OCH NÄRINGSCENTRAL

	Sida
1.1. Trädgårdsföretagens antal och areal enligt arbetskrafts- och näringscentral och län	24
1.2. Trädgårdsföretagens antal och areal enligt arbetskrafts- och näringscentral och kommun	25
2.1. Fördelning av frilandsproduktion	34
2.2. Fördelning av växthusproduktion	34
3.1. Antal frilandsföretag enligt grönsaksareal	35
3.2. Antal frilandsföretag enligt bärareal.....	35
3.3. Antal växthusföretag enligt växthusyta använd för grönsaksodling	36
3.4. Antal växthusföretag enligt växthusyta använd för odling av prydnadsväxter	36
4.1. Grönsaksodling på friland / totalproduktion	37
4.2. Grönsaksodling på friland / kontraktsproduktion för industrin	41
5. Äppelodling	43
6.1. Bärodling på friland / totalproduktion	44
6.2. Bärodling på friland / kontraktsproduktion för industrin	46
7. Plantskole- och snittblomsterodling på friland	48
8.1. Grönsaksodling i växthus / totalproduktion utan grönsaker i kruka	49
8.2. Grönsaksodling i växthus / grönsaker i kruka	52
9.1. Snittblommor och snittgrönt i växthus	53
9.2. Lökbblommor i växthus	54
9.3. Krukväxter i växthus	55
9.4. Utplanteringsväxter i växthus	57
10.1. Växthusyta enligt täckmaterial och uppvärmning	59
10.2. Antal växthus enligt täckmaterial och uppvärmning	60

LUETTELO MAASEUTUKESKUKSITTAISISTA TAULUKOISTA JA AIKASARJOISTA

	Sivu
1.1. Puutarhayritysten lukumäärä ja pinta-ala	62
2.1. Avomaatuotannon jakautuminen	63
2.2. Kasvihuonetuotannon jakautuminen	64
3.1. Avomaaviljelmien lukumäärä vihannesviljelyalan mukaan	65
3.2. Avomaaviljelmien lukumäärä marjanviljelyalan mukaan	66
3.3. Kasvihuoneyritysten lukumäärä vihannesviljelyyn käytetyn kasvihuonealan mukaan	67
3.4. Kasvihuoneyritysten lukumäärä koristekasvien viljelyyn käytetyn kasvihuonealan mukaan	68
4.1. Vihannesviljely avomaalla / kokonaistuotanto	69
4.2. Vihannesviljely avomaalla / teollisuuden sopimustuotanto	77
5. Omenanviljely	81
6.1. Marjanviljely avomaalla / kokonaistuotanto	82
6.2. Marjanviljely avomaalla / teollisuuden sopimustuotanto	86
7. Taimitarha- ja leikkokukkaviljely avomaalla	88
8.1. Vihannesviljely kasvihuoneessa / kokonaistuotanto ilman ruukkuvihanneksia	89
8.2. Vihannesviljely kasvihuoneessa / ruukkuvihannekset	93
9.1. Leikkokukkien ja leikkovihreän viljely kasvihuoneessa	95
9.2. Sipulikukkien viljely kasvihuoneessa	97
9.3. Ruukkukasvien viljely kasvihuoneessa	99
9.4. Ryhmäkasvien viljely kasvihuoneessa	102
10.1. Kasvihuoneiden pinta-alat katemateriaalin ja lämmityksen mukaan	106
10.2. Kasvihuoneiden lukumäärät katemateriaalin ja lämmityksen mukaan	108

FÖRTECKNING ÖVER TABELLER ENLIGT LANDSBYGDSCENTRAL OCH TIDSSERIER

	Sida
1.1. Trädgårdsföretagens antal och areal	62
2.1. Fördelning av frilandsproduktion	63
2.2. Fördelning av växthusproduktion	64
3.1. Antal frilandsföretag enligt grönsaksareal	65
3.2. Antal frilandsföretag enligt bärareal.....	66
3.3. Antal växthusföretag enligt växthusyta använd för grönsaksodling	67
3.4. Antal växthusföretag enligt växthusyta använd för odling av prydnadsväxter	68
4.1. Grönsaksodling på friland / totalproduktion	69
4.2. Grönsaksodling på friland / kontraktsproduktion för industrin	77
5. Äppelodling	81
6.1. Bärödling på friland / totalproduktion	82
6.2. Bärödling på friland / kontraktsproduktion för industrin	86
7. Plantskole- och snittblomsterodling på friland	88
8.1. Grönsaksodling i växthus / totalproduktion utan grönsaker i kruka	89
8.2. Grönsaksodling i växthus / grönsaker i kruka	93
9.1. Snittblommor och snittgrönt i växthus	95
9.2. Löksblommor i växthus	97
9.3. Krukväxter i växthus	99
9.4. Utplanteringsväxter i växthus	102
10.1. Växthusyta enligt täckmaterial och uppvärmning	106
10.2. Antal växthus enligt täckmaterial och uppvärmning	108

1.1. Puutarhayritysten lukumäärä ja pinta-ala työvoima- ja elinkeinokeskuksittain ja lääneittäin Trädgårdsföretagens antal och areal enligt arbetskrafts- och näringscentral och län

Työvoima- ja elinkeinokeskus Arbetskrafts- och näringscentral	Yhteensä Sammanlagt		Avomaaviljelmät - Frilandsodlingar		Kasvihuoneyritykset - Växthusföretag		
	Yritysten määrä Antal företag	Yritysten määrä Antal företag	Pinta-ala - Areal		Yritysten määrä Antal företag	Pinta-ala - Areal	
	kpl, st	kpl, st	ha	ha/yritys ha/företag	kpl, st	1000 m ²	m ² /yritys m ² /företag
2001							
Uudenmaan	559	430	1418	3,30	257	436,6	1699
Varsinais-Suomen	1400	1197	2962	2,47	558	1225,3	2196
Satakunnan	606	544	2529	4,65	192	325,4	1695
Hämeen	432	381	1378	3,62	126	155,2	1231
Pirkanmaan	335	278	720	2,59	127	199,8	1573
Kaakkois-Suomen	384	337	748	2,22	115	358,3	3116
Etelä-Savon	522	496	1564	3,15	104	176,6	1698
Pohjois-Savon	656	621	1858	2,99	70	112,5	1608
Pohjois-Karjalan	317	289	893	3,09	61	86,4	1416
Keski-Suomen	349	312	610	1,95	68	120,3	1769
Etelä-Pohjanmaan	314	265	487	1,84	80	206,3	2579
Pohjanmaan	853	297	676	2,28	630	1257,6	1996
Pohjois-Pohjanmaan	348	310	621	2,00	82	116,2	1417
Kainuun	115	106	154	1,45	28	29,0	1035
Lapin	115	95	80	0,84	48	42,7	890
Ahvenanmaa	293	274	824	3,01	66	71,7	1086

Lääni Län	Yhteensä Sammanlagt		Avomaaviljelmät - Frilandsodlingar		Kasvihuoneyritykset - Växthusföretag		
	Yritysten määrä Antal företag	Yritysten määrä Antal företag	Pinta-ala - Areal		Yritysten määrä Antal företag	Pinta-ala - Areal	
	kpl, st	kpl, st	ha	ha/yritys ha/företag	kpl, st	1000 m ²	m ² /yritys m ² /företag
2001							
Etelä-Suomen	1375	1148	3544	3,09	498	950,0	1908
Länsi-Suomen	3857	2893	7984	2,76	1655	3334,7	2015
Itä-Suomen	1495	1406	4315	3,07	235	375,6	1598
Oulun	463	416	775	1,86	110	145,2	1320
Lapin	115	95	80	0,84	48	42,7	890
Ahvenanmaa	293	274	824	3,01	66	71,7	1086
Koko maa Hela landet	7598	6232	17522	2,81	2612	4919,8	1884

12. Avomaan alat lääneittäin 2001

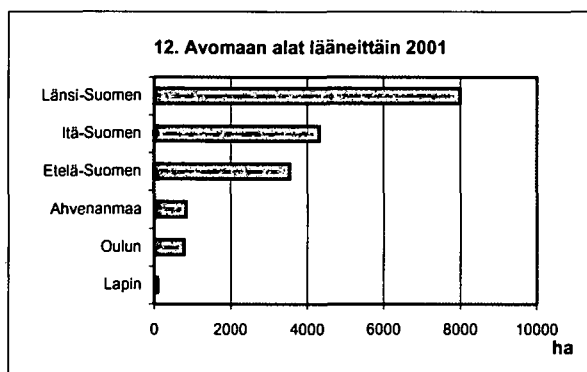

13. Kasvihuonealat lääneittäin 2001

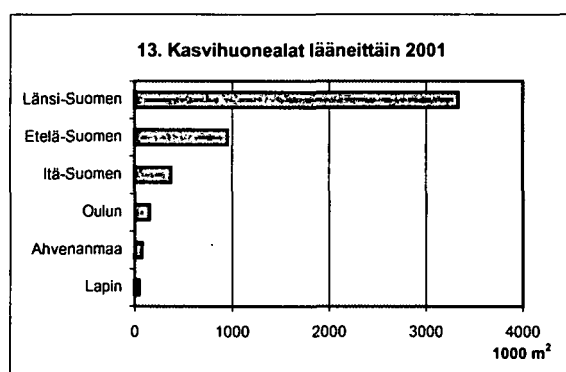

1.2. Puutarhayritysten lukumäärä ja pinta-ala työvoima- ja elinkeinokeskuksittain ja kunnittain Trädgårdsföretagens antal och areal enligt arbetskrafts- och näringscentral och kommun

Työvoima- ja elinkeinokeskus / kunta Arbetskrafts- och näringscentral / kommun	Yhteensä Sammanlagt		Avomaavijelmät - Frilandsodlingar		Kasvihuoneyritykset - Växthusföretag		
	Yritysten määrä Antal företag	Yritysten määrä Antal företag	Pinta-ala - Areal		Yritysten määrä Antal företag	Pinta-ala - Areal	
	kpl, st	kpl, st	ha	ha/yritys ha/företag	kpl, st	1000 m ²	m ² /yritys m ² /företag
2001							
Uudenmaan							
Askola	12	11	34	3,08	3	4,5	1500
Espoo	14	6	88	14,68	10	16,8	1683
Hanko	2	2	1
Helsinki	6	4	9	2,34	6	10,4	1737
Vantaa	30	16	22	1,38	19	38,3	2017
Hyvinkää	17	15	66	4,42	10	20,4	2044
Inkoo	19	15	39	2,62	9	5,0	551
Järvenpää	5	2	5	8,7	1738
Karjaa	7	7	8	1,08	2
Karjalohja	15	13	24	1,88	3	5,1	1711
Karkkila	14	12	63	5,28	6	4,8	804
Kauniainen	-	-	-	-	-	-	-
Kerava	4	1	4	6,6	1648
Kirkkonummi	29	10	19	1,91	21	44,4	2115
Lapinjärvi	10	8	16	1,97	5	2,6	528
Liljendal	3	3	4	1,38	1
Loviisa	-	-	-	-	-	-	-
Lohja	37	33	95	2,88	13	27,5	2118
Myrskylä	4	4	0	0,11	1
Mäntsälä	29	23	36	1,56	11	33,7	3062
Nummi-Pusula	17	15	53	3,51	3	2,8	919
Nurmijärvi	59	46	310	6,73	39	60,5	1551
Pemaja	13	12	7	0,58	7	3,8	543
Pohja	8	8	83	10,41	2
Pornainen	8	8	5	0,65	1
Pukkila	6	6	7	1,10	3	0,8	258
Porvoo	39	31	49	1,57	10	9,8	975
Ruotsinpyhtää	2	2	-	-	-
Sammatti	2	2	1
Sipoo	50	35	49	1,40	25	50,7	2030
Siuntio	7	6	2	0,39	2
Tammisaari	35	31	32	1,04	11	9,1	826
Tuusula	16	10	116	11,57	8	33,0	4127
Vihti	40	33	170	5,15	15	21,8	1452
Yhteensä - Sammanlagt	559	430	1418	3,30	257	436,6	1699
Varsinais-Suomen							
Alastaro	8	7	6	0,90	2
Askainen	15	14	42	3,02	8	4,7	584
Aura	4	2	3	4,6	1547
Dragsfjärd	8	5	26	5,18	4	4,9	1223
Halikko	51	42	109	2,60	19	34,9	1839
Houtskari	12	11	21	1,94	5	8,1	1617
Iniö	2	2	1
Kaarina	11	8	15	1,88	5	16,9	3370
Karinainen	10	5	11	2,14	7	15,1	2161
Kemiö	17	16	22	1,38	5	4,5	893
Kiikala	14	14	48	3,45	4	1,3	328
Kisko	8	8	6	0,74	2
Korppoo	12	9	11	1,20	3	3,2	1071
Koski	11	10	12	1,19	5	1,8	360
Kustavi	16	15	9	0,59	4	5,0	1238

1.2. Puutarhayritysten lukumäärä ja pinta-ala työvoima- ja elinkeinokeskuksittain ja kunnittain Trädgårdsföretagens antal och areal enligt arbetskrafts- och näringscentral och kommun

Jatk. - Forts.

Työvoima- ja elinkeinokeskus / kunta Arbetskrafts- och näringscentral / kommun	Yhteensä Sammanlagt		Avomaavijelmät - Frilandsodlingar		Kasvihuoneyritykset - Växthusföretag		
	Yritysten määrä Antal företag		Yritysten määrä Antal företag		Pinta-ala - Areal		Pinta-ala - Areal
	kpl, st	kpl, st	ha	ha/yritys ha/företag	kpl, st	1000 m ²	m ² /yritys m ² /företag
2001							
Varsinais-Suomen							
Kuusjoki	8	6	15	2,46	5	4,9	984
Laitila	185	160	431	2,70	108	307,3	2846
Lemu	7	4	2	0,46	4	10,5	2627
Lieto	37	24	41	1,71	18	43,9	2436
Loimaa	2	1	2
Loimaan kunta	20	16	23	1,44	5	12,1	2421
Marttila	6	6	3	0,46	1
Masku	13	9	9	1,04	10	5,5	548
Mellilä	4	3	3	1,09	2
Merimasku	16	16	69	4,31	8	2,7	344
Mietoinen	18	17	20	1,18	6	2,6	426
Muurla	9	9	30	3,31	2
Mynämäki	34	30	39	1,31	13	48,4	3724
Naantali	7	6	12	1,94	3	2,8	945
Nauvo	22	20	11	0,57	4	5,5	1377
Nousiainen	24	21	39	1,84	6	14,6	2436
Oripää	17	12	93	7,79	7	46,5	6649
Parainen	30	29	101	3,49	7	5,5	782
Paimio	48	38	156	4,10	16	29,5	1841
Perniö	64	54	125	2,31	40	80,3	2007
Pertteli	17	12	18	1,54	9	7,3	816
Piikkiö	42	33	65	1,96	16	56,5	3533
Pyhäranta	13	10	27	2,69	6	8,1	1342
Pöytyä	23	20	41	2,03	3	20,7	6909
Raisio	8	3	13	4,19	5	16,3	3268
Rusko	9	8	39	4,94	1
Rymättylä	43	41	51	1,25	7	8,7	1250
Salo	32	21	33	1,59	21	63,5	3021
Sauvo	73	69	349	5,06	27	21,9	810
Somero	30	26	32	1,25	6	14,2	2372
Suomusjärvi	5	4	2	0,41	1
Särkisalo	10	9	35	3,94	6	5,9	986
Taivassalo	35	33	110	3,33	8	5,3	664
Tarvasjoki	5	5	6	1,16	1
Turku	60	41	90	2,19	35	168,6	4818
Uusikaupunki	147	140	389	2,78	39	49,9	1280
Vahto	18	15	19	1,25	9	12,3	1372
Vehmaa	39	39	56	1,44	7	11,8	1691
Velkua	2	2	2
Västernärd	7	6	5	0,78	3	1,9	639
Yläne	12	11	8	0,75	2
Yhteensä - Sammanlagt	1400	1197	2962	2,47	558	1225,3	2196
Satakunnan							
Eura	41	40	180	4,50	13	41,4	3187
Eurajoki	43	39	139	3,56	26	16,7	643
Harjavalta	13	11	83	7,57	5	4,0	799
Honkajoki	16	11	59	5,38	9	51,9	5765
Huittinen	29	27	219	8,11	5	6,9	1390
Jämijärvi	3	3	2	0,75	-	-	-
Kankaanpää	11	10	5	0,46	1
Karvia	13	9	20	2,20	5	63,0	12593
Kiikoinen	8	8	6	0,80	2
Kiukainen	44	42	167	3,98	11	3,8	342

1.2. Puutarhayritysten lukumäärä ja pinta-ala työvoima- ja elinkeinokeskuksittain ja kunnittain Trädgårdsföretagens antal och areal enligt arbetskrafts- och näringscentral och kommun

Jatk. - Forts.

Työvoima- ja elinkeinokeskus / kunta Arbetskrafts- och näringscentral / kommun	Yhteensä Sammanlagt		Avomaaviljelmät - Frilandsodlingar		Kasvihuoneyritykset - Växthusföretag		
	Yritysten määrä Antal företag		Yritysten määrä Antal företag		Yritysten määrä Antal företag		Pinta-ala - Areal
	kpl, st	kpl, st	ha	ha/yritys ha/företag	kpl, st	1000 m ²	m ² /yritys m ² /företag
2001							
Satakunnan							
Kodisjoki	4	3	2	0,81	3	3,0	1013
Kokemäki	93	91	355	3,90	12	12,3	1022
Kullaa	4	3	7	2,36	1
Köyliö	49	47	267	5,67	20	16,8	839
Lappi	13	11	53	4,83	9	11,1	1229
Lavia	5	5	5	1,10	1
Luvia	9	7	21	3,02	5	2,9	589
Merikarvia	6	5	3	0,54	1
Nakkila	37	35	218	6,23	8	5,2	654
Noormarkku	5	5	7	1,31	-	-	-
Pomarkku	2	2	-	-	-
Pori	38	25	141	5,64	19	29,3	1544
Punkalaidun	6	6	11	1,91	1
Rauma	15	11	16	1,49	12	18,8	1566
Siikainen	7	7	9	1,29	1
Säkylä	25	25	219	8,74	3	1,0	319
Ulvila	43	32	128	4,00	19	17,2	905
Vampula	24	24	186	7,75	-	-	-
Yhteensä - Sammanlagt	606	544	2529	4,65	192	325,4	1695
Hämeen							
Arjärvi	6	5	16	3,16	2
Asikkala	42	39	128	3,29	8	7,3	914
Forssa	22	20	221	11,07	6	4,4	735
Hartola	6	5	4	0,80	1
Hattula	12	9	40	4,47	7	16,1	2302
Hauho	19	19	29	1,51	8	2,6	329
Hausjärvi	24	22	98	4,44	4	3,6	902
Hollola	27	24	58	2,40	6	14,9	2490
Humppila	5	5	4	0,75	1
Hämeenlinna	7	4	33	8,21	5	4,3	855
Heinola	15	13	14	1,08	7	6,6	938
Janakkala	25	19	144	7,58	14	18,5	1321
Jokioinen	7	6	15	2,57	1
Kalvola	3	2	1
Hämeenkoski	12	11	49	4,46	2
Kärkölä	8	7	18	2,57	2
Lahti	7	4	3	0,87	6	6,6	1104
Lammi	21	20	79	3,95	2
Loppi	61	55	104	1,89	8	17,5	2185
Nastola	16	12	51	4,21	7	11,7	1669
Orimattila	13	11	20	1,82	6	6,3	1056
Padasjoki	11	11	47	4,27	3	0,6	190
Renko	10	10	32	3,16	2
Riihimäki	6	5	2	0,47	3	2,7	907
Sysmä	12	12	24	2,03	2
Tammela	20	19	80	4,20	8	10,3	1285
Tuulos	7	7	46	6,58	1
Ypäjä	8	5	18	3,67	3	7,3	2445
Yhteensä - Sammanlagt	432	381	1378	3,62	126	155,2	1231
Pirkanmaan							
Hämeenkyrö	27	27	48	1,79	4	9,9	2473
Ikaalinen	13	12	16	1,32	2
Juupajoki	3	3	7	2,30	-	-	-
Kangasala	27	14	33	2,34	21	62,5	2978
Kihniö	9	8	10	1,21	1
Kuhmalahti	5	5	22	4,39	1

1.2. Puutarhayritysten lukumäärä ja pinta-ala työvoima- ja elinkeinokeskuksittain ja kunnittain Trädgårdsföretagens antal och areal enligt arbetskrafts- och näringscentral och kommun

Jatk. - Forts.

Työvoima- ja elinkeinokeskus / kunta Arbetskrafts- och näringscentral / kommun	Yhteensä Sammanlagt		Avomaavijelmät - Frilandsodlingar		Kasvihuoneyritykset - Växthusföretag		
	Yritysten määrä Antal företag	Yritysten määrä Antal företag	Pinta-ala - Areal		Yritysten määrä Antal företag	Pinta-ala - Areal	
	kpl, st	kpl, st	ha	ha/yritys hal/företag	kpl, st	1000 m ²	m ² /yritys m ² /företag
2001							
Pirkanmaan							
Kuru	10	10	21	2,10	-	-	-
Kylmäkoski	3	2	1
Lempäälä	16	7	16	2,29	10	23,8	2378
Luopioinen	9	8	9	1,08	4	1,0	256
Längelmäki	8	7	29	4,17	4	1,6	395
Mouhijärvi	10	7	12	1,69	6	6,6	1098
Mänttä	-	-	-	-	-	-	-
Nokia	10	9	14	1,60	1
Orivesi	12	11	17	1,57	4	1,4	344
Parkano	7	6	7	1,13	1
Pirkkala	4	2	2
Pälkäne	28	27	208	7,69	16	16,2	1013
Ruovesi	20	17	63	3,70	7	4,8	681
Sahalahti	12	12	34	2,86	4	2,7	686
Suodenniemi	4	4	5	1,36	-	-	-
Tampere	11	6	3	0,58	8	15,9	1986
Toijala	4	2	3	4,8	1608
Urjala	7	6	11	1,87	1
Valkeakoski	5	4	18	4,50	3	2,6	867
Vammala	14	12	34	2,87	7	11,7	1677
Vesilahti	4	2	2
Viiala	2	2	1
Viljakkala	5	5	3	0,66	1
Vilppula	17	14	21	1,52	5	3,3	662
Virrat	17	15	37	2,44	4	4,1	1018
Ylöjärvi	6	6	8	1,33	1
Äetsä	6	6	2	0,28	2
Yhteensä - Sammanlagt	335	278	720	2,59	127	199,8	1573
Kaakkois-Suomen							
Elimäki	12	11	67	6,09	2
Hamina	-	-	-	-	-	-	-
Iitti	14	13	29	2,21	3	1,7	571
Imatra	15	12	36	2,98	7	23,8	3393
Jaala	6	6	12	1,93	1
Joutseno	7	4	9	2,29	4	5,1	1277
Kotka	30	21	37	1,76	15	85,8	5721
Kouvola	1	-	-	-	1
Kuusankoski	5	2	3	7,8	2593
Lappeenranta	45	42	118	2,80	13	11,7	897
Lemi	20	20	63	3,13	3	1,9	647
Luumäki	12	11	17	1,52	3	40,6	13548
Miehikkälä	13	12	29	2,40	2
Parikkala	14	11	14	1,27	7	5,9	845
Pyhtää	7	7	43	6,19	2
Rautjärvi	8	7	7	0,99	4	2,1	516
Ruokolahti	17	17	26	1,50	4	1,9	482
Saari	10	10	23	2,26	-	-	-
Savitaipale	11	9	13	1,47	2
Anjalankoski	21	18	46	2,58	4	14,5	3627
Suomenniemi	3	3	2	0,66	-	-	-
Taipalsaari	7	7	7	0,94	1
Uukuniemi	2	2	-	-	-
Valkeala	22	18	36	1,99	8	66,5	8316
Vehkalahti	48	40	59	1,48	21	72,1	3433
Virolahti	27	27	41	1,52	4	3,9	984
Ylämaa	7	7	9	1,26	1
Yhteensä - Sammanlagt	384	337	748	2,22	115	358,3	3116

1.2. Puutarhayritysten lukumäärä ja pinta-ala työvoima- ja elinkeinokeskuksittain ja kunnittain Trädgårdsföretagens antal och areal enligt arbetskrafts- och näringscentral och kommun

Jatk. - Forts.

Työvoima- ja elinkeinokeskus / kunta Arbetskrafts- och näringscentral / kommun	Yhteensä Sammanlagt		Avomaavijelmät - Frlandsodlingar		Kasvihuoneyritykset - Växthusföretag		
	Yritysten määrä Antal företag		Yritysten määrä Antal företag		Yritysten määrä Antal företag		Pinta-ala - Areal
	kpl, st	kpl, st	ha	ha/yritys ha/företag	kpl, st	1000 m ²	m ² /yritys m ² /företag
2001							
Etelä-Savon							
Enonkoski	7	7	7	1,01	-	-	-
Haukivuori	19	18	155	8,61	3	1,7	570
Heinävesi	10	9	14	1,51	3	2,8	941
Hirvensalmi	13	12	16	1,34	3	1,6	542
Joroinen	46	42	190	4,53	19	52,0	2736
Juva	44	41	160	3,90	14	13,8	984
Jäppilä	15	14	15	1,10	1
Kangaslampi	4	4	5	1,36	1
Kangasniemi	44	43	105	2,45	4	1,9	481
Kerimäki	30	27	129	4,77	4	4,8	1190
Mikkeli	59	58	176	3,03	10	11,9	1190
Mäntyharju	33	32	73	2,29	8	16,8	2102
Pertunmaa	11	9	6	0,65	4	18,9	4715
Pieksämäki	3	2	1
Pieksämäen mlk	30	28	80	2,86	2
Punkaharju	12	11	14	1,26	2
Puumala	44	44	90	2,05	5	0,7	147
Rantasalmi	15	15	38	2,55	6	4,5	758
Ristiina	34	33	118	3,57	4	1,6	393
Savonlinna	20	18	27	1,50	5	8,1	1621
Savonranta	3	3	4	1,25	-	-	-
Sulkava	12	12	67	5,58	3	3,3	1087
Virtasalmi	14	14	75	5,33	2
Yhteensä - Sammanlagt	522	496	1564	3,15	104	176,6	1698
Pohjois-Savon							
Iisalmi	16	15	21	1,40	4	10,1	2525
Juankoski	22	21	29	1,40	4	6,4	1600
Kaavi	10	9	40	4,41	1
Karttula	45	45	116	2,58	-	-	-
Keitele	11	9	9	0,98	2
Kiuruvesi	20	19	22	1,17	3	2,1	686
Kuopio	42	36	106	2,94	10	15,4	1543
Lapinlahti	19	17	41	2,40	3	3,2	1055
Leppävirta	57	56	279	4,98	2
Maaninka	12	12	13	1,12	1
Nilsjä	14	12	27	2,22	3	6,8	2267
Pielavesi	21	21	87	4,15	3	2,7	895
Rautalampi	53	51	131	2,56	6	13,6	2268
Rautavaara	2	2	-	-	-
Siilinjärvi	17	14	65	4,65	6	6,0	1004
Sonkajärvi	18	16	44	2,75	4	4,1	1021
Suonenjoki	151	147	440	2,99	6	12,0	1994
Tervo	22	20	56	2,80	2
Tuusniemi	16	15	36	2,41	2
Varkaus	5	4	3	0,84	2
Varpaisjärvi	17	15	24	1,63	2
Vehmersalmi	8	8	13	1,64	1
Vesanto	50	50	244	4,88	1
Vieremä	8	7	11	1,55	2
Yhteensä - Sammanlagt	656	621	1858	2,99	70	112,5	1608

1.2. Puutarhayritysten lukumäärä ja pinta-ala työvoima- ja elinkeinokeskuksittain ja kunnittain Trädgårdsföretagens antal och areal enligt arbetskrafts- och näringscentral och kommun

Jatk. - Forts.

Työvoima- ja elinkeinokeskus / kunta Arbetskrafts- och näringscentral / kommun	Yhteensä Sammanlagt		Avomaaviljelmät - Frlandsodlingar		Kasvihuoneyritykset - Växthusföretag		
	Yritysten määrä Antal företag	Yritysten määrä Antal företag	Pinta-ala - Areal		Yritysten määrä Antal företag	Pinta-ala - Areal	
	kpl, st	kpl, st	ha	ha/yritys ha/företag	kpl, st	1000 m ²	m ² /yritys m ² /företag
2001							
Pohjois-Karjalan							
Eno	15	14	23	1,66	4	3,3	830
Iloantsi	51	50	265	5,29	4	6,4	1590
Joensuu	3	-	-	-	3	6,7	2217
Juuka	10	10	12	1,25	1
Kesälahti	34	34	171	5,03	3	5,0	1660
Kiihtelysvaara	9	8	10	1,23	1
Kitee	17	15	29	1,97	3	8,2	2720
Kontiolahti	15	13	41	3,12	6	4,5	742
Outokumpu	12	11	20	1,83	1
Lieksa	16	11	20	1,84	6	7,2	1196
Liperi	35	32	43	1,36	6	15,1	2519
Nurmes	10	9	12	1,30	4	1,3	317
Polvijärvi	16	15	40	2,66	4	0,9	218
Pyhäselkä	12	9	23	2,53	3	19,2	6383
Rääkkylä	26	25	132	5,27	5	2,2	448
Tohmajärvi	17	14	25	1,77	4	1,4	360
Tuupovaara	9	9	21	2,31	1
Valtimo	7	7	4	0,61	2
Värtsilä	3	3	1	0,44	-	-	-
Yhteensä - Sammanlagt	317	289	893	3,09	61	86,4	1416
Keski-Suomen							
Hankasalmi	28	26	36	1,39	3	2,6	862
Joutsa	13	13	12	0,90	1
Jyväskylä	4	3	12	3,90	3	7,7	2578
Jyväskylän mk	22	17	17	1,02	9	9,6	1063
Jämsä	26	23	46	2,00	8	10,4	1304
Jämsänkoski	4	4	7	1,69	-	-	-
Kannonkoski	4	4	14	3,59	-	-	-
Karstula	13	13	45	3,44	2
Keuruu	28	23	85	3,70	9	15,5	1723
Kinnula	4	3	2	0,76	1
Kivijärvi	4	3	3	0,91	1
Konnevesi	11	11	13	1,19	-	-	-
Korpilahti	22	18	19	1,05	5	7,6	1518
Kuhmoinen	11	11	23	2,11	1
Kyyjärvi	3	3	3	0,84	-	-	-
Laukaa	26	21	41	1,95	7	22,2	3173
Leivonmäki	7	7	19	2,72	3	1,8	590
Luhanka	2	2	-	-	-
Multia	13	13	63	4,85	-	-	-
Muurame	12	11	18	1,60	2
Petäjävesi	7	7	16	2,30	-	-	-
Pihtipudas	14	13	13	0,99	1
Pylkönmäki	3	3	4	1,45	1
Saanjärvi	17	15	18	1,20	2
Sumiainen	5	5	9	1,87	-	-	-
Suolahti	2	1	1
Toivakka	6	5	5	0,90	1
Uurainen	6	6	9	1,42	1
Viitasaari	15	14	13	0,95	3	11,2	3745
Äänekoski	17	14	39	2,80	3	6,6	2211
Yhteensä - Sammanlagt	349	312	610	1,95	68	120,3	1769

1.2. Puutarhayritysten lukumäärä ja pinta-ala työvoima- ja elinkeinokeskuksittain ja kunnittain Trädgårdsföretagens antal och areal enligt arbetskrafts- och näringscentral och kommun

Jatk. - Forts.

Työvoima- ja elinkeinokeskus / kunta Arbetskrafts- och näringscentral / kommun	Yhteensä Sammanlagt		Avomaaviljelmat - Frilandsodlingar		Kasvihuoneyritykset - Växthusföretag		
	Yritysten määrä Antal företag	Yritysten määrä Antal företag	Pinta-ala - Areal		Yritysten määrä Antal företag	Pinta-ala - Areal	
	kpl, st	kpl, st	ha	ha/yritys ha/företag	kpl, st	1000 m ²	m ² /yritys m ² /företag
2001							
Etelä-Pohjanmaan							
Alahärmä	13	12	57	4,73	2
Alajärvi	17	15	28	1,84	5	6,4	1280
Alavus	8	8	16	2,04	1
Evijärvi	7	7	7	0,93	1
Ilmajoki	13	11	11	0,97	3	1,7	581
Isojoki	16	13	23	1,81	4	15,6	3906
Jalasjärvi	23	18	12	0,66	5	26,8	5357
Jurva	5	3	5	1,65	2
Karjoki	11	3	19	6,25	9	16,5	1838
Kauhajoki	33	31	52	1,69	4	15,3	3834
Kauhava	10	10	29	2,89	1
Kortesjärvi	15	13	40	3,06	2
Kuortane	8	8	6	0,73	-	-	-
Kurikka	5	4	9	2,19	2
Lappajärvi	12	12	10	0,80	3	0,3	112
Lapua	14	13	22	1,72	3	3,5	1164
Lehtimäki	7	7	8	1,11	1
Nurmo	6	6	9	1,54	1
Peräseinäjoki	9	7	41	5,80	3	23,9	7982
Seinäjoki	3	1	3	11,6	3856
Soini	3	2	1
Teuva	26	18	34	1,89	10	30,6	3056
Töysä	7	7	3	0,37	2
Vimpeli	8	7	14	2,02	2
Ylihärmä	10	8	13	1,67	4	2,3	565
Ylistaro	11	9	10	1,13	3	4,6	1541
Ähtäri	14	12	10	0,82	3	3,6	1207
Yhteensä - Sammanlagt	314	265	487	1,84	80	206,3	2579
Pohjanmaan							
Halsua	5	5	6	1,25	1
Himanka	15	13	53	4,11	3	12,4	4122
Isokyrö	12	11	46	4,19	3	3,0	1008
Kannus	7	4	7	1,86	3	10,2	3397
Kaskinen	1	-	-	-	1
Kaustinen	6	6	6	0,96	1
Kokkola	5	4	6	1,40	3	2,3	775
Korsnäs	69	1	68	143,7	2113
Kristiinankaupunki	52	27	56	2,08	28	54,3	1938
Kruunupyy	13	6	4	0,67	9	12,9	1433
Kälviä	12	10	16	1,63	5	23,9	4779
Laihia	5	4	5	1,28	2
Lestijärvi	3	3	2	0,62	-	-	-
Lohtaja	10	10	20	1,97	3	0,4	147
Luoto	8	7	28	3,98	2
Maalahti	61	17	52	3,05	48	72,1	1502
Maksamaa	8	3	3	0,92	5	9,0	1790
Mustasaari	78	61	186	3,04	47	36,1	768
Närpiö	378	20	60	3,00	366	832,4	2274
Oravainen	7	6	4	0,61	1
Perho	8	7	3	0,45	2
Pietarsaari	4	2	3	4,3	1433
Pedersören k.	20	16	21	1,29	7	10,9	1557
Toholampi	10	8	26	3,19	2
Ullava	4	4	4	0,93	-	-	-
Uusikaartepyy	19	15	21	1,40	6	7,8	1295
Vaasa	6	5	5	1,05	4	4,5	1122
Veteli	9	8	13	1,66	2
Vähäkylä	6	4	7	1,79	2
Vöyri	12	10	16	1,57	3	2,3	756
Yhteensä - Sammanlagt	853	297	676	2,28	630	1257,6	1996

1.2. Puutarhayritysten lukumäärä ja pinta-ala työvoima- ja elinkeinokeskuksittain ja kunnittain Trädgårdsföretagens antal och areal enligt arbetskrafts- och näringscentral och kommun

Jatk. - Forts.

Työvoima- ja elinkeinokeskus / kunta Arbetskrafts- och näringscentral / kommun	Yhteensä Sammanlagt		Avomaaviljelmät - Frlandsodlingar		Kasvihuoneyritykset - Växthusföretag		
	Yritysten määrä Antal företag	Yritysten määrä Antal företag	Pinta-ala - Areal		Yritysten määrä Antal företag	Pinta-ala - Areal	
	kpl, st	kpl, st	ha	ha/yritys ha/företag	kpl, st	1000 m ²	m ² /yritys m ² /företag
2001							
Pohjois-Pohjanmaan							
Alavieska	11	11	16	1,43	1
Haapajärvi	8	8	11	1,36	1
Haapavesi	14	13	24	1,83	5	7,3	1455
Hailuoto	6	6	1	0,24	1
Haukipudas	8	8	14	1,80	-	-	-
Ii	4	3	29	9,76	2
Kalajoki	27	26	67	2,58	5	7,2	1440
Kempele	5	1	4	7,8	1960
Kestilä	7	7	16	2,22	-	-	-
Kiiminki	8	6	7	1,09	2
Kuivaniemi	3	3	1	0,26	-	-	-
Kuusamo	8	7	5	0,76	3	1,4	463
Kärsämäki	5	5	14	2,90	1
Liminka	7	7	3	0,46	3	1,5	503
Lumijoki	10	8	15	1,83	3	2,8	949
Merijärvi	3	3	6	1,89	-	-	-
Muhos	14	12	7	0,59	6	6,0	1008
Nivala	16	15	82	5,44	2
Oulainen	7	6	9	1,50	2
Oulu	8	2	7	12,3	1761
Oulunsalo	10	9	17	1,89	3	1,2	390
Pattijoki	5	2	3	8,2	2741
Piippola	3	3	2	0,73	2
Pudasjärvi	9	8	4	0,55	1
Pulkkila	6	6	9	1,43	2
Pyhäjoki	11	10	8	0,79	1
Pyhäjärvi	22	21	76	3,63	3	20,4	6790
Pyhäntä	1	1	-	-	-
Raahe	6	6	2	0,29	1
Rantsila	6	5	6	1,19	1
Reisjärvi	4	4	9	2,22	-	-	-
Ruukki	20	18	43	2,39	4	4,6	1153
Sievi	11	11	29	2,63	1
Sillakajoki	7	6	5	0,75	1
Taivalkoski	3	3	4	1,47	1
Tymävä	9	9	16	1,73	1
Utajärvi	11	10	27	2,66	2
Vihanti	6	5	8	1,64	2
Yli-Ii	5	4	5	1,29	1
Ylikkieminki	4	4	5	1,26	-	-	-
Ylivieska	10	8	12	1,55	4	3,0	740
Yhteensä - Sammanlagt	348	310	621	2,00	82	116,2	1417
Kainuun							
Hyrnsalmi	3	3	2	0,66	1
Kajaani	27	22	33	1,49	11	15,9	1445
Kuhmo	12	11	13	1,14	3	4,3	1446
Paltamo	4	3	3	0,90	1
Puolanka	6	6	4	0,59	1
Ristijärvi	1	1	-	-	-
Sotkamo	39	39	76	1,95	6	2,3	390
Suomussalmi	12	11	20	1,79	3	2,3	753
Vaala	8	7	4	0,50	1
Vuolijoki	3	3	1	0,23	1
Yhteensä - Sammanlagt	115	106	154	1,45	28	29,0	1035

1.2. Puutarhayritysten lukumäärä ja pinta-ala työvoima- ja elinkeinokeskuksittain ja kunnittain Trädgårdsföretagens antal och areal enligt arbetskrafts- och näringscentral och kommun

Jatk. - Forts.

Työvoima- ja elinkeinokeskus / kunta Arbetskrafts- och näringscentral / kommun	Yhteensä Sammanlagt		Avomaaviljelmät - Frilandsodlingar		Kasvihuoneyritykset - Växthusföretag		
	Yritysten määrä Antal företag		Yritysten määrä Antal företag		Pinta-ala - Areal		Yritysten määrä Antal företag
	kpl, st	kpl, st	ha	ha/yritys ha/företag	kpl, st	1000 m ²	m ² /yritys m ² /företag
2001							
Lapin							
Enontekiö	1	1	-	-	-
Inari	1	1	1
Kemi	2	1	1
Keminmaa	7	6	6	0,99	3	2,4	786
Kittilä	7	6	3	0,44	4	2,1	523
Kolari	1	1	-	-	-
Kemijärvi	4	4	3	0,76	1
Muonio	1	1	-	-	-
Pelkosenniemi	1	1	-	-	-
Posio	4	3	1	0,32	1
Ranua	10	9	4	0,48	1
Rovaniemi	2	1	2
Rovaniemen mlk	29	24	19	0,81	15	16,6	1104
Salla	3	2	3	5,5	1841
Savukoski	1	1	-	-	-
Simo	6	6	5	0,77	2
Sodankylä	6	6	4	0,67	1
Tervola	9	9	12	1,31	1
Tomio	12	5	10	1,99	8	9,4	1173
Pello	4	4	7	1,63	-	-	-
Utsjoki	-	-	-	-	-	-	-
Ylitornio	4	3	1	0,47	4	1,3	329
Yhteensä - Sammanlagt	115	95	80	0,84	48	42,7	890
Ahvenanmaa							
Brändö	24	16	12	0,77	19	22,1	1161
Eckerö	13	13	72	5,53	1
Finström	75	74	299	4,04	17	14,2	832
Föglö	2	1	1
Geta	32	32	84	2,62	1
Hammarland	29	29	82	2,81	1
Jomala	41	40	117	2,92	6	2,3	380
Kumlinge	8	5	2	0,35	5	3,8	751
Kökar	1	1	-	-	-
Lemland	20	20	37	1,83	-	-	-
Lumparland	1	1	-	-	-
Maarianhamina	2	-	-	-	2
Saltvik	23	23	37	1,61	3	0,4	141
Sottunga	1	1	-	-	-
Sund	10	9	31	3,40	4	2,9	728
Vårdö	11	9	46	5,08	6	20,9	3480
Yhteensä - Sammanlagt	293	274	824	3,01	66	71,7	1086
Koko maa - Hela landet	7598	6232	17522	2,81	2612	4919,8	1884

2.1. Avomaatuotannon jakautuminen työvoima- ja elinkeinokeskuksittain Fördelning av frilandsproduktion enligt arbetskrafts- och näringscentralvis

Työvoima- ja elinkeinokeskus Arbetskrafts- och näringscentral	Yhteensä Sammanlagt		Vihannekset Grönsaker		Hedelmät Frukt		Marjat Bär		Taimitarhat Plantskoleväxter		Leikkokukat ja leikkovihreä Snittblommor och snittgrönt	
	kpl, st	ha	kpl, st	ha	kpl, st	ha	kpl, st	ha	kpl, st	ha	kpl, st	ha
2001												
Uudenmaan	430	1417,81	229	754,73	51	105,12	201	380,23	45	158,26	31	19,47
Varsinais-Suomen	1197	2961,67	871	2087,49	78	159,00	492	658,69	36	39,64	35	16,85
Satakunnan	544	2529,37	382	2250,07	12	2,61	202	253,07	15	20,94	11	2,68
Hämeen	381	1378,45	233	709,36	21	11,55	202	523,90	25	129,14	13	4,50
Pirkanmaan	278	719,98	115	205,80	13	8,89	180	423,83	25	72,06	13	9,40
Kaakkois-Suomen	337	747,73	158	208,33	30	9,95	220	513,67	17	11,19	19	4,59
Etelä-Savon	496	1564,47	186	710,79	41	21,67	376	805,08	25	22,58	19	4,35
Pohjois-Savon	621	1858,32	127	218,53	19	3,57	563	1611,66	22	23,49	5	1,07
Pohjois-Karjalan	289	892,53	59	98,85	18	4,67	256	773,68	24	11,30	8	4,03
Keski-Suomen	312	609,74	82	82,68	28	13,03	254	457,04	16	54,26	12	2,73
Etelä-Pohjanm.	265	486,76	82	250,64	4	1,20	194	224,53	13	8,48	5	1,91
Pohjanmaan	297	676,37	126	397,89	5	1,13	186	242,12	12	33,83	10	1,40
Pohjois-Pohjanm.	310	621,50	73	173,41	2	0,17	245	438,54	22	8,97	7	0,41
Kainuun	106	153,83	41	38,92	-	-	71	110,59	6	3,70	3	0,62
Lapin	95	80,16	56	41,87	1	0,06	64	28,58	9	8,77	7	0,88
Ahvenanmaa	274	823,73	217	600,80	69	208,03	18	13,89	2	0,31	6	0,70
Koko maa												
Hela landet	6232	17522,42	3037	8830,16	392	550,65	3724	7459,10	314	606,92	204	75,59

2.2. Kasvihuonetuotannon jakautuminen työvoima- ja elinkeinokeskuksittain Fördelning av växthusproduktion enligt arbetskrafts- och näringscentralvis

Työvoima- ja elinkeinokeskus Arbetskrafts- och näringscentral	Yhteensä Sammanlagt		Vihannekset Grönsaker		Koristekasvit Prydnadsväxter		Taimet ja pistokkaat Plantor och sticklingar		Marjat Bär	
	kpl, st	1000 m ²	kpl, st	1000 m ²	kpl, st	1000 m ²	kpl, st	1000 m ²	kpl, st	1000 m ²
2001										
Uudenmaan	257	436,6	92	139,8	133	243,5	86	48,8	1	3,8
Varsinais-Suomen	558	1225,3	309	780,0	151	317,9	212	54,4	27	49,3
Satakunnan	192	325,4	64	205,0	71	92,5	98	24,2	3	3,5
Hämeen	126	155,2	43	35,3	65	96,7	48	18,3	1	1,0
Pirkanmaan	127	199,8	47	57,4	71	118,8	48	12,3	3	4,6
Kaakkois-Suomen	115	358,3	48	96,3	72	259,0	32	6,2	4	1,3
Etelä-Savon	104	176,6	34	55,0	48	105,2	51	21,8	2	0,4
Pohjois-Savon	70	112,5	24	45,8	37	52,6	20	10,0	4	5,1
Pohjois-Karjalan	61	86,4	17	32,7	38	40,9	25	9,2	2	2,1
Keski-Suomen	68	120,3	18	34,8	41	78,1	23	8,7	-	-
Etelä-Pohjanm.	80	206,3	43	115,7	41	93,3	15	3,3	2	0,1
Pohjanmaan	630	1257,6	531	1087,0	69	144,1	73	24,6	4	4,9
Pohjois-Pohjanm.	82	116,2	29	41,9	51	63,2	25	13,0	1	0,8
Kainuun	28	29,0	12	15,7	15	14,2	8	1,1	-	-
Lapin	48	42,7	18	10,8	34	27,2	15	4,6	-	-
Ahvenanmaa	66	71,7	34	44,1	6	9,5	34	12,1	-	-
Koko maa										
Hela landet	2612	4919,8	1363	2797,3	943	1756,8	813	272,6	54	77,0

3.1. Avomaaviljelmien lukumäärä vihannesviljelyalan mukaan työvoima- ja elinkeinokeskuksittain Antal frilandsföretag enligt grönsaksareal arbetskrafts- och näringscentralvis

Työvoima- ja elinkeinokeskus Arbetskrafts- och näringscentral	Yhteensä Sammanlagt	Ei vihannesviljelyä Ingen grönsaksodling	Vihannesviljelyala ha - Odlingsareal av grönsaker ha						
			0,01-0,09	0,10-0,49	0,50-0,99	1,00-1,99	2,00-4,99	5,00-9,99	10,00-
2001	kpl, st								
Uudenmaan	430	201	25	77	39	23	32	15	18
Varsinais-Suomen	1197	326	76	229	150	138	168	67	43
Satakunnan	544	162	20	43	52	43	57	97	70
Hämeen	381	148	22	42	56	35	42	23	13
Pirkanmaan	278	163	18	40	14	15	16	8	4
Kaakkois-Suomen	337	179	31	56	24	17	20	6	4
Etelä-Savon	496	310	21	38	27	40	22	19	19
Pohjois-Savon	621	494	30	31	25	18	15	3	5
Pohjois-Karjalan	289	230	14	20	10	4	4	5	2
Keski-Suomen	312	230	16	27	13	9	15	2	-
Etelä-Pohjanmaan	265	183	16	14	12	13	13	6	8
Pohjanmaan	297	171	13	23	18	14	37	14	7
Pohjois-Pohjanmaan	310	237	14	21	9	10	10	6	3
Kainuun	106	65	10	12	11	4	2	1	1
Lapin	95	39	15	19	9	6	7	-	-
Ahvenanmaa	274	57	7	26	47	40	60	30	7
Koko maa									
Hela landet	6232	3195	348	718	516	429	520	302	204

3.2. Avomaaviljelmien lukumäärä marjanviljelyalan mukaan työvoima- ja elinkeinokeskuksittain Antal frilandsföretag enligt bärareal arbetskrafts- och näringscentralvis

Työvoima- ja elinkeinokeskus Arbetskrafts- och näringscentral	Yhteensä Sammanlagt	Ei marjanviljelyä Ingen bär-odling	Marjanviljelyala ha - Odlingsareal av bär ha						
			0,01-0,09	0,10-0,49	0,50-0,99	1,00-1,99	2,00-4,99	5,00-9,99	10,00-
2001	kpl, st								
Uudenmaan	430	229	18	58	48	35	28	8	6
Varsinais-Suomen	1197	705	65	188	99	62	52	15	11
Satakunnan	544	342	16	66	52	30	28	9	1
Hämeen	381	179	19	46	35	35	35	22	10
Pirkanmaan	278	98	8	39	40	35	36	15	7
Kaakkois-Suomen	337	117	13	62	39	40	41	16	9
Etelä-Savon	496	120	20	96	82	61	74	30	13
Pohjois-Savon	621	58	12	100	99	121	136	67	28
Pohjois-Karjalan	289	33	6	54	46	49	56	26	19
Keski-Suomen	312	58	16	70	56	47	39	20	6
Etelä-Pohjanmaan	265	71	7	41	81	28	32	5	-
Pohjanmaan	297	111	20	46	52	34	25	8	1
Pohjois-Pohjanmaan	310	65	19	61	59	32	52	18	4
Kainuun	106	35	7	19	14	14	15	1	1
Lapin	95	31	10	32	13	8	1	-	-
Ahvenanmaa	274	256	4	5	5	2	2	-	-
Koko maa									
Hela landet	6232	2508	260	983	820	633	652	260	116

3.3. Kasvihuoneyritysten lukumäärä vihannesviljelyyn käytetyn kasvihuonealan mukaan työvoima- ja elinkeinokeskuksittain
Antal växthusföretag enligt växthusyta använd för grönsaksodling arbetskrafts- och näringscentralvis

Työvoima- ja elinkeinokeskus Arbetskrafts- och näringscentral	Yhteensä Sammanlagt	Vihannesviljelyyn käytetty kasvihuoneala m ² - Växthusyta använd för grönsaksodling m ²						
		Ei vihannesviljelyä Ingen grönsaksodling	1-499	500-999	1000-2499	2500-4999	5000-9999	10000-
2001	kpl, st							
Uudenmaan	257	165	34	23	21	9	3	2
Varsinais-Suomen	558	249	59	42	90	77	36	5
Satakunnan	192	128	20	14	12	8	5	5
Hämeen	126	83	24	9	7	2	1	-
Pirkanmaan	127	80	25	8	9	2	2	1
Kaakkois-Suomen	115	67	23	7	12	-	4	2
Etelä-Savon	104	70	17	8	6	1	1	1
Pohjois-Savon	70	46	8	4	6	4	2	-
Pohjois-Karjalan	61	44	11	1	1	1	2	1
Keski-Suomen	68	50	5	4	6	1	1	1
Etelä-Pohjanmaan	80	37	11	9	8	5	8	2
Pohjanmaan	630	99	20	78	303	107	20	3
Pohjois-Pohjanmaan	82	53	16	1	7	4	-	1
Kainuun	28	16	3	3	5	-	1	-
Lapin	48	30	13	2	2	1	-	-
Ahvenanmaa	66	32	5	13	13	2	1	-
Koko maa								
Hela landet	2612	1249	294	226	508	224	87	24

3.4. Kasvihuoneyritysten lukumäärä koristekasvien viljelyyn käytetyn kasvihuonealan mukaan työvoima- ja elinkeinokeskuksittain
Antal växthusföretag enligt växthusyta använd för odling av prydnadsväxter arbetskrafts- och näringscentralvis

Työvoima- ja elinkeinokeskus Arbetskrafts- och näringscentral	Yhteensä Sammanlagt	Koristekasvien viljelyyn käytetty kasvihuoneala m ² Växthusyta använd för odling av prydnadsväxter m ²						
		Ei koristekasvien viljelyä Ingen odling av prydnadsväxter	1-499	500-999	1000-2499	2500-4999	5000-9999	10000-
2001	kpl, st							
Uudenmaan	257	124	22	31	56	14	7	3
Varsinais-Suomen	558	407	46	34	43	17	7	4
Satakunnan	192	121	24	16	21	6	4	-
Hämeen	126	61	21	11	21	10	1	1
Pirkanmaan	127	56	20	15	22	11	2	1
Kaakkois-Suomen	115	43	18	17	21	8	2	6
Etelä-Savon	104	56	10	7	23	4	2	2
Pohjois-Savon	70	33	8	10	15	3	1	-
Pohjois-Karjalan	61	23	15	12	5	5	1	-
Keski-Suomen	68	27	7	8	15	8	3	-
Etelä-Pohjanmaan	80	39	12	2	17	7	1	2
Pohjanmaan	630	561	20	17	19	6	4	3
Pohjois-Pohjanmaan	82	31	13	13	20	3	2	-
Kainuun	28	13	3	5	7	-	-	-
Lapin	48	14	11	13	9	1	-	-
Ahvenanmaa	66	60	1	4	-	-	1	-
Koko maa								
Hela landet	2612	1669	251	215	314	103	38	22

4.1. Vihannesviljely avomaalla työvoima- ja elinkeinokeskuksittain / kokonaistuotanto Grönsaksodling på friland enligt arbetskrafts- och näringscentral / totalproduktion

Työvoima- ja elinkeinokeskus Arbetskrafts- och näringscentral	Yhteensä - Sammanlagt			Tarhaheme - Trädgårdsärt			Pensasapu - Buskböna			Valkokaali - Vitkål		
	Yri- tysten määrä Antal företag	Pinta- ala Areal	Sato Skörd	Yri- tysten määrä Antal företag	Pinta- ala Areal	Sato Skörd	Yri- tysten määrä Antal företag	Pinta- ala Areal	Sato Skörd	Yri- tysten määrä Antal företag	Pinta- ala Areal	Sato Skörd
2001	kpl, st	ha	1000 kg	kpl, st	ha	1000 kg	kpl, st	ha	1000 kg	kpl, st	ha	1000 kg
Uudenmaan	229	754,73	8993,3	96	203,21	309,7	27	1,65	4,6	42	144,08	4034,6
Varsinais-Suomen	871	2087,59	36476,2	367	594,77	985,2	36	7,03	19,7	84	89,04	2845,9
Satakunnan	382	2281,77	42998,2	169	1016,66	4735,9	5	6,38	36,6	28	49,03	1744,3
Hämeen	233	709,36	19647,2	114	121,95	188,4	5	0,23	1,1	22	20,00	661,7
Pirkanmaan	115	205,80	2515,1	37	30,39	66,5	4	0,34	0,5	23	21,66	722,3
Kaakkois-Suomen	158	208,33	2605,5	59	62,78	60,6	7	0,29	0,9	33	31,37	842,4
Etelä-Savon	186	710,79	13555,6	65	38,32	75,0	4	0,15	0,9	49	49,67	1399,6
Pohjois-Savon	127	218,53	2700,5	47	59,84	93,2	2	2,61	13,9	5	6,90	176,3
Pohjois-Karjalan	59	98,85	2486,2	8	4,00	4,6	2	0,04	0,3	11	8,87	492,2
Keski-Suomen	82	82,68	1222,4	27	19,45	35,7	2	0,07	0,1	11	12,58	403,3
Etelä-Pohjanmaan	82	250,64	6384,7	3	3,28	2,3	-	-	-	7	8,55	370,2
Pohjanmaan	126	397,89	8511,4	10	6,69	6,9	-	-	-	44	103,70	2780,3
Pohjois-Pohjanmaan	73	173,41	3405,7	3	0,18	0,4	-	-	-	7	30,16	965,0
Kainuun	41	40,47	1115,4	2	0,86	3,5	-	-	-	3	4,03	166,0
Lapin	56	41,87	440,2	2	0,86	0,6	-	-	-	5	2,10	86,5
Ahvenanmaa	217	600,80	10635,0	5	1,15	1,9	3	0,09	0,4	4	0,82	14,1
Koko maa												
Hela landet	3037	8863,51	163692,4	1014	2164,39	6570,5	97	18,88	78,9	378	582,56	17704,7

Työvoima- ja elinkeinokeskus Arbetskrafts- och näringscentral	Punakaali - Rödkål			Kukkakaali - Blomkål			Parsakaali - Broccoli			Muut kaalit - Övriga kål		
	Yri- tysten määrä Antal företag	Pinta- ala Areal	Sato Skörd	Yri- tysten määrä Antal företag	Pinta- ala Areal	Sato Skörd	Yri- tysten määrä Antal företag	Pinta- ala Areal	Sato Skörd	Yri- tysten määrä Antal företag	Pinta- ala Areal	Sato Skörd
2001	kpl, st	ha	1000 kg	kpl, st	ha	1000 kg	kpl, st	ha	1000 kg	kpl, st	ha	1000 kg
Uudenmaan	14	10,60	220,3	35	153,62	1418,6	30	41,78	152,6	19	11,83	94,2
Varsinais-Suomen	17	3,16	134,7	52	63,91	502,1	41	31,25	177,3	16	5,61	64,3
Satakunnan	3	2,57	142,1	34	85,61	1135,5	21	36,88	152,2	5	0,75	7,8
Hämeen	8	2,07	44,0	17	6,42	38,4	16	11,77	47,4	9	1,77	17,2
Pirkanmaan	3	0,78	11,9	22	20,02	125,3	18	25,31	102,7	9	13,06	57,0
Kaakkois-Suomen	4	0,68	18,4	20	14,48	122,6	15	8,22	38,3	6	0,44	2,3
Etelä-Savon	4	2,08	50,8	28	60,11	498,0	25	51,92	328,6	7	1,66	18,6
Pohjois-Savon	1	1,98	5,0	4	15,52	150,6	5	1,98	12,0	2	2,37	25,5
Pohjois-Karjalan	3	0,43	10,0	5	0,20	1,5	5	0,19	0,7	3	0,07	0,3
Keski-Suomen	1	0,10	2,0	7	2,85	27,8	10	2,37	12,9	5	1,37	8,9
Etelä-Pohjanmaan	3	0,41	4,0	3	0,35	3,2	1	0,41	0,4	2	0,28	0,2
Pohjanmaan	12	4,20	126,8	38	43,50	389,7	20	14,86	70,5	8	1,46	8,0
Pohjois-Pohjanmaan	2	0,27	14,0	1	0,04	0,2	2	1,34	13,0	1	0,01	0,1
Kainuun	1	0,10	2,8	2	2,30	31,0	2	0,81	4,5	3	1,57	25,1
Lapin	-	-	-	4	0,24	0,1	5	0,50	0,4	3	0,05	0,2
Ahvenanmaa	3	0,35	3,4	9	1,77	5,2	12	5,62	36,1	6	0,55	10,2
Koko maa												
Hela landet	79	29,78	790,2	281	470,94	4450,1	228	235,21	1149,7	104	42,85	339,9

Taulut 4.1. - 4.2. : Jos lyhyen kasvuajan vaativia vihanneksia on viljelty samalla alalla useita kasvustoja peräkkäin, myös pinta-ala on merkitty useampaan kertaan

Tabeller 4.1. - 4.2. : Om samma areal använts flera gånger till flera kulturer av grönsaker med kort växttid, har också arealen antecknats flera gånger

4.1. Vihannesviljely avomaalla työvoima- ja elinkeinokeskuksittain / kokonaistuotanto Grönsaksodling på friland enligt arbetskrafts- och näringscentral / totalproduktion

Jatk. - Forts.

Työvoima- ja elinkeinokeskus Arbetskrafts- och näringscentral	Porkkana - Morot			Punajuurikas - Rödbeta			Lanttu - Kålrot		
	Yritysten määrä Antal företag	Pinta-ala Areal	Sato Skörd	Yritysten määrä Antal företag	Pinta-ala Areal	Sato Skörd	Yritysten määrä Antal företag	Pinta-ala Areal	Sato Skörd
2001	kpl, st	ha	1000 kg	kpl, st	ha	1000 kg	kpl, st	ha	1000 kg
Uudenmaan	45	24,34	935,4	32	2,83	33,2	32	38,42	752,3
Varsinais-Suomen	212	336,25	11754,7	102	42,48	793,2	81	123,07	4356,6
Satakunnan	86	284,91	10449,8	51	336,87	12326,0	47	108,30	4275,2
Hämeen	83	375,96	16041,2	42	23,33	485,2	40	27,21	616,1
Pirkanmaan	33	17,95	599,1	13	1,00	9,4	17	12,65	111,5
Kaakkois-Suomen	75	23,50	787,3	27	3,51	48,8	47	19,75	251,7
Etelä-Savon	73	111,62	5291,0	31	4,06	51,6	34	6,43	167,0
Pohjois-Savon	43	16,78	374,2	12	1,96	7,0	22	13,59	249,4
Pohjois-Karjalan	26	36,41	1158,1	12	0,51	3,2	15	8,38	251,4
Keski-Suomen	37	17,19	400,4	10	0,60	4,6	20	5,78	146,3
Etelä-Pohjanmaan	44	138,50	4665,6	14	10,19	143,0	15	10,64	154,8
Pohjanmaan	51	83,22	3305,5	12	1,14	7,8	15	3,89	104,1
Pohjois-Pohjanmaan	42	54,76	1659,1	4	6,13	75,7	7	19,04	334,7
Kainuun	21	13,70	649,6	4	0,37	4,5	11	3,24	125,5
Lapin	24	7,35	114,1	3	0,05	0,1	10	2,18	19,9
Ahvenanmaa	19	5,86	124,5	7	0,34	1,5	4	0,16	1,4
Koko maa									
Hela landet	914	1548,30	58309,8	376	435,37	13994,9	417	402,73	11917,8

Työvoima- ja elinkeinokeskus Arbetskrafts- och näringscentral	Nauris - Rova			Mukulasetelli - Rotselleri			Palsternakka - Palsternacka		
	Yritysten määrä Antal företag	Pinta-ala Areal	Sato Skörd	Yritysten määrä Antal företag	Pinta-ala Areal	Sato Skörd	Yritysten määrä Antal företag	Pinta-ala Areal	Sato Skörd
2001	kpl, st	ha	1000 kg	kpl, st	ha	1000 kg	kpl, st	ha	1000 kg
Uudenmaan	4	2,84	22,2	11	3,83	91,5	8	1,06	10,0
Varsinais-Suomen	25	12,96	59,2	20	30,87	717,0	39	41,06	312,9
Satakunnan	4	2,31	47,1	5	7,78	177,7	13	28,25	511,2
Hämeen	11	5,41	110,6	6	1,72	13,7	10	2,03	17,7
Pirkanmaan	3	0,13	1,6	3	0,43	5,6	4	0,81	5,6
Kaakkois-Suomen	9	1,35	14,1	3	0,17	2,6	5	1,27	7,9
Etelä-Savon	7	0,71	3,3	5	2,35	36,1	8	4,46	47,7
Pohjois-Savon	6	0,32	2,6	2	0,35	0,4	4	0,76	14,5
Pohjois-Karjalan	10	3,66	36,3	4	0,15	1,0	4	0,45	1,9
Keski-Suomen	12	0,90	7,0	4	0,17	1,1	3	0,11	1,3
Etelä-Pohjanmaan	8	5,30	42,5	-	-	-	3	1,21	17,5
Pohjanmaan	12	6,99	18,9	7	0,43	8,3	8	1,61	19,8
Pohjois-Pohjanmaan	25	27,43	119,3	-	-	-	1	0,06	0,4
Kainuun	13	4,78	39,1	1	0,01	0,0	2	0,03	0,2
Lapin	27	23,68	201,1	2	0,02	0,0	-	-	-
Ahvenanmaa	3	0,60	7,7	5	6,96	68,0	6	2,49	26,8
Koko maa									
Hela landet	179	99,37	732,6	78	55,24	1122,9	118	85,66	995,4

4.1. Vihannesviljely avomaalla työvoima- ja elinkeinokeskuksittain / kokonaistuotanto Grönsaksodling på friland enligt arbetskrafts- och näringscentral / totalproduktion

Jatk. - Forts.

Työvoima- ja elinkeinokeskus Arbetskrafts- och näringscentral	Ruokasipuli - Matlök 1)			Purjo - Purjolök			Avomaankurkku - Frilandsgurka			Kurpitsa - Pumpa		
	Yri- tysten määrä Antal företag	Pinta- ala Areal	Sato Skörd	Yri- tysten määrä Antal företag	Pinta- ala Areal	Sato Skörd	Yri- tysten määrä Antal företag	Pinta- ala Areal	Sato Skörd	Yri- tysten määrä Antal företag	Pinta- ala Areal	Sato Skörd
2001	kpl, st	ha	1000 kg	kpl, st	ha	1000 kg	kpl, st	ha	1000 kg	kpl, st	ha	1000 kg
Uudenmaan	74	18,65	204,6	18	4,21	51,4	30	2,87	45,5	11	0,51	10,2
Varsinais-Suomen	330	265,68	3827,6	44	19,02	274,1	252	229,84	7607,4	21	15,76	522,2
Satakunnan	81	78,65	1042,2	11	2,41	60,0	88	119,95	3969,4	13	14,91	765,3
Hämeen	71	31,12	519,5	14	5,17	36,1	16	5,33	133,5	7	3,31	108,2
Pirkanmaan	35	7,25	91,3	7	1,90	22,6	11	11,35	270,6	8	3,15	88,1
Kaakkois-Suomen	83	14,72	165,6	12	1,67	16,9	28	3,70	72,9	6	1,24	12,1
Etelä-Savon	82	48,89	847,7	17	2,26	21,2	19	5,25	102,4	3	0,13	3,2
Pohjois-Savon	45	49,93	895,4	6	3,72	30,9	8	7,42	242,2	1	0,10	20,0
Pohjois-Karjalan	24	28,45	451,8	6	0,71	2,3	5	0,25	3,4	1	0,01	0,0
Keski-Suomen	33	10,07	109,7	5	0,77	4,5	6	0,99	23,6	2	0,11	0,3
Etelä-Pohjanmaan	30	56,29	865,2	5	0,32	0,4	2	4,13	75,2	-	-	-
Pohjanmaan	33	16,67	196,5	14	6,09	61,2	2	0,71	9,1	4	0,12	3,0
Pohjois-Pohjanmaan	33	30,18	204,2	3	1,22	15,5	1	0,01	0,0	1	0,12	0,0
Kainuun	12	3,53	29,3	2	0,12	0,9	1	0,02	1,3	-	-	-
Lapin	25	1,94	11,9	7	0,37	1,5	-	-	-	1	0,02	0,1
Ahvenanmaa	140	334,30	7185,8	51	28,59	436,1	26	13,35	279,7	3	0,71	3,4
Koko maa												
Hela landet	1131	996,32	16648,4	222	78,55	1035,4	495	405,17	12836,2	82	40,20	1536,1

Työvoima- ja elinkeinokeskus Arbetskrafts- och näringscentral	Kesäkurpitsa - Squash			Pehmeäkerä- ja erikoissalaatit Huvud- och specialsallat			Rapeakeräsalaatti Isbergssallat			Kiinankaali - Kinakål		
	Yri- tysten määrä Antal företag	Pinta- ala Areal	Sato Skörd	Yri- tysten määrä Antal företag	Pinta- ala Areal	Sato Skörd	Yri- tysten määrä Antal företag	Pinta- ala Areal	Sato Skörd	Yri- tysten määrä Antal företag	Pinta- ala Areal	Sato Skörd
2001	kpl, st	ha	1000 kg	kpl, st	ha	1000 kg	kpl, st	ha	1000 kg	kpl, st	ha	1000 kg
Uudenmaan	16	1,41	40,0	8	12,71	129,4	22	24,98	304,8	3	0,15	0,2
Varsinais-Suomen	37	21,53	515,8	14	3,23	15,4	35	45,23	557,5	8	6,54	49,1
Satakunnan	16	13,46	505,5	3	1,04	12,2	11	7,80	42,7	3	1,17	3,5
Hämeen	12	1,51	35,2	2	0,11	0,2	12	8,18	68,2	9	21,06	381,2
Pirkanmaan	7	2,54	29,7	3	0,09	0,9	11	22,24	149,5	3	2,43	2,7
Kaakkois-Suomen	15	1,78	25,3	6	0,15	0,9	6	8,29	77,8	3	1,73	20,2
Etelä-Savon	16	2,75	64,0	6	13,87	114,9	28	118,24	1458,1	38	169,03	2920,9
Pohjois-Savon	4	0,58	15,8	-	-	-	3	11,42	169,1	7	13,58	174,9
Pohjois-Karjalan	4	0,21	0,6	2	0,08	1,1	2	1,82	32,6	-	-	-
Keski-Suomen	3	0,47	6,3	4	0,22	1,2	1	1,24	10,8	-	-	-
Etelä-Pohjanmaan	-	-	-	-	-	-	1	1,06	10,0	2	3,62	17,0
Pohjanmaan	4	0,65	9,5	3	0,16	1,5	25	36,16	365,6	39	60,42	975,7
Pohjois-Pohjanmaan	1	0,02	0,1	1	0,47	0,3	-	-	-	-	-	-
Kainuun	-	-	-	-	-	-	1	1,00	3,8	1	0,54	3,0
Lapin	-	-	-	3	0,10	0,5	-	-	-	-	-	-
Ahvenanmaa	6	0,86	10,0	9	2,06	26,9	63	61,64	614,9	73	104,32	1647,5
Koko maa												
Hela landet	141	47,77	1257,9	64	34,29	305,1	221	349,30	3865,5	189	384,59	6196,0

1) Ruokasipuli sisältää kepa-, puna-, jätti- ja ryvässipulin. Sipulin pikkuistukkaat sisältyvät ryhmään muut vihannekset yhteensä.

1) Matlök inbegriper gul- och rödlök, jättelök och potatislök. Smäsätlök ingår i gruppen övriga grönsaker sammanlagt.

4.1. Vihannesviljely avomaalla työvoima- ja elinkeinokeskuksittain / kokonaistuotanto Grönsaksodling på friland enligt arbetskrafts- och näringscentral / totalproduktion

Jatk. - Forts.

Työvoima- ja elinkeinokeskus Arbetskrafts- och näringscentral	Lehtiselleri - Bladselleri			Pinaatti - Spenat			Raparperi - Rabarber			Tilli - Dill		
	Yri- tysten määrä Antal företag	Pinta- ala Areal	Sato Skörd	Yri- tysten määrä Antal företag	Pinta- ala Areal	Sato Skörd	Yri- tysten määrä Antal företag	Pinta- ala Areal	Sato Skörd	Yri- tysten määrä Antal företag	Pinta- ala Areal	Sato Skörd
2001	kpl, st	ha	1000 kg	kpl, st	ha	1000 kg	kpl, st	ha	1000 kg	kpl, st	ha	1000 kg
Uudenmaan	8	0,45	1,8	2	0,07	0,5	10	1,56	17,1	51	34,45	65,0
Varsinais-Suomen	7	1,63	39,5	1	0,01	0,0	18	4,80	50,2	101	48,23	126,2
Satakunnan	2	0,27	8,6	6	61,95	818,3	3	1,41	4,6	25	5,08	5,7
Hämeen	2	0,12	0,3	1	0,01	0,0	8	0,69	11,6	29	28,71	63,2
Pirkanmaan	3	0,80	12,2	2	0,66	4,1	3	0,33	4,6	13	3,50	3,2
Kaakkois-Suomen	2	0,14	0,7	-	-	-	7	0,14	1,1	37	2,17	4,5
Etelä-Savon	5	2,20	40,1	-	-	-	3	0,28	4,2	25	1,35	3,6
Pohjois-Savon	3	0,66	8,9	-	-	-	4	0,98	11,2	3	0,14	0,2
Pohjois-Karjalan	2	0,03	0,1	-	-	-	4	1,08	26,3	6	0,21	0,8
Keski-Suomen	-	-	-	1	0,01	0,0	2	0,54	5,4	12	0,67	2,7
Etelä-Pohjanmaan	1	0,01	0,0	-	-	-	3	1,05	5,3	4	0,35	0,5
Pohjanmaan	1	0,05	3,0	-	-	-	4	0,54	4,8	7	3,05	29,6
Pohjois-Pohjanmaan	-	-	-	-	-	-	1	0,03	0,5	4	0,53	0,2
Kainuun	-	-	-	-	-	-	-	-	-	2	0,02	0,0
Lapin	3	0,24	0,2	-	-	-	2	0,02	0,3	3	0,15	0,1
Ahvenanmaa	10	2,40	33,1	2	0,02	0,0	1	0,16	0,3	51	11,02	39,5
Koko maa												
Hela landet	49	9,00	148,5	15	62,73	823,0	73	13,61	147,6	373	139,63	344,9

Työvoima- ja elinkeinokeskus Arbetskrafts- och näringscentral	Persija - Persilja			Valkosipuli - Vittök			Muut juuri- ja yrttimausteet 1) Övriga rot- och örtkryddor			Muut vihannekset Övriga grönsaker		
	Yri- tysten määrä Antal företag	Pinta- ala Areal	Sato Skörd	Yri- tysten määrä Antal företag	Pinta- ala Areal	Sato Skörd	Yri- tysten määrä Antal företag	Pinta- ala Areal	Sato Skörd	Yri- tysten määrä Antal företag	Pinta- ala Areal	Sato Skörd
2001	kpl, st	ha	1000 kg	kpl, st	ha	1000 kg	kpl, st	ha	1000 kg	kpl, st	ha	1000 kg
Uudenmaan	20	1,31	5,2	23	2,61	12,0	16	3,06	12,4	28	5,51	12,9
Varsinais-Suomen	26	3,22	10,2	26	6,91	21,5	29	6,60	18,9	66	27,80	117,6
Satakunnan	8	0,69	3,2	12	2,51	3,9	4	1,12	0,3	14	3,05	11,5
Hämeen	4	0,33	0,8	13	0,96	2,3	2	0,36	0,1	14	2,46	3,6
Pirkanmaan	1	0,12	0,8	5	0,14	0,2	5	2,29	2,7	10	2,48	13,0
Kaakkois-Suomen	11	0,25	0,3	10	0,68	3,0	7	2,32	1,6	9	1,54	4,4
Etelä-Savon	6	0,21	0,8	8	0,45	0,5	18	10,63	2,2	15	1,71	3,4
Pohjois-Savon	2	1,12	3,0	17	1,22	1,5	6	0,63	0,6	5	2,07	2,4
Pohjois-Karjalan	3	0,06	0,6	9	0,96	1,5	9	1,56	3,6	1	0,06	..
Keski-Suomen	4	0,05	0,1	11	0,91	2,9	11	2,76	1,0	5	0,33	2,6
Etelä-Pohjanmaan	2	0,11	0,0	8	1,78	3,5	9	2,40	3,7	1	0,40	0,2
Pohjanmaan	3	0,07	0,2	6	0,72	1,9	5	0,49	2,5	5	0,30	0,8
Pohjois-Pohjanmaan	-	-	-	5	0,49	0,5	4	0,86	1,8	1	0,06	0,5
Kainuun	2	0,06	0,1	2	0,13	0,2	5	0,64	0,5	5	2,61	24,3
Lapin	2	0,12	0,0	6	0,38	1,3	11	1,50	1,1	-	-	-
Ahvenanmaa	37	10,15	32,4	6	0,33	0,6	2	0,12	0,2	16	3,60	22,1
Koko maa												
Hela landet	131	17,87	57,7	167	21,18	57,4	143	37,34	53,3	195	53,98	219,0

1) Ei sisällä lääkekasvina käytettäviä yrttejä eikä siemenmausteita.

1) Inkluderar varken örter som används som medicinalväxter eller frökryddor.

**4.2. Vihannesviljely avomaalla työvoima- ja elinkeinokeskuksittain / teollisuuden sopimustuotanto
Grönsaksodling på friland enligt arbetskrafts- och näringscentral / kontraktproduktion för
industrin**

Työvoima- ja elinkeinokeskus Arbetskrafts- och näringscentral	Yhteensä - Sammanlagt			Tarhaherne - Trädgårdsärt			Valkokaali - Vitkål			Kukkakaali - Blomkål		
	Yri- tysten määrä Antal företag	Pinta- ala Areal	Sato Skörd	Yri- tysten määrä Antal företag	Pinta- ala Areal	Sato Skörd	Yri- tysten määrä Antal företag	Pinta- ala Areal	Sato Skörd	Yri- tysten määrä Antal företag	Pinta- ala Areal	Sato Skörd
2001	kpl, st	ha	1000 kg	kpl, st	ha	1000 kg	kpl, st	ha	1000 kg	kpl, st	ha	1000 kg
Uudenmaan	6	15,60	314,1	-	-	-	4	14,19	292,4	-	-	-
Varsinais-Suomen	142	373,17	11556,8	5	53,85	164,6	-	-	-	1	0,85	8,4
Satakunnan	224	1793,73	34547,5	106	943,93	4596,9	5	17,46	992,5	19	52,17	805,0
Hämeen	5	13,59	497,3	-	-	-	-	-	-	-	-	-
Pirkanmaan	10	24,92	647,1	1	4,40	15,9	4	6,68	300,0	-	-	-
Kaakkois-Suomen	1	0,39	13,0	-	-	-	-	-	-	-	-	-
Etelä-Savon	-	-	-	-	-	-	-	-	-	-	-	-
Pohjois-Savon	-	-	-	-	-	-	-	-	-	-	-	-
Pohjois-Karjalan	3	1,01	24,7	-	-	-	-	-	-	-	-	-
Keski-Suomen	4	10,08	355,0	-	-	-	4	10,08	355,0	-	-	-
Etelä-Pohjanmaan	4	7,38	186,5	-	-	-	-	-	-	-	-	-
Pohjanmaan	2	1,90	22,1	-	-	-	-	-	-	-	-	-
Pohjois-Pohjanmaan	1	1,40	70,0	-	-	-	1	1,40	70,0	-	-	-
Kainuun	-	-	-	-	-	-	-	-	-	-	-	-
Lapin	-	-	-	-	-	-	-	-	-	-	-	-
Ahvenanmaa	14	9,34	193,3	-	-	-	-	-	-	-	-	-
Koko maa												
Hela landet	416	2252,51	48427,3	112	1002,18	4777,3	18	49,81	2009,9	20	53,02	813,4

Työvoima- ja elinkeinokeskus Arbetskrafts- och näringscentral	Porkkana - Morot			Punajuurikas - Rödbeta			Lanttu - Kålrot			Mukulaselleri - Rotselleri		
	Yri- tysten määrä Antal företag	Pinta- ala Areal	Sato Skörd	Yri- tysten määrä Antal företag	Pinta- ala Areal	Sato Skörd	Yri- tysten määrä Antal företag	Pinta- ala Areal	Sato Skörd	Yri- tysten määrä Antal företag	Pinta- ala Areal	Sato Skörd
2001	kpl, st	ha	1000 kg	kpl, st	ha	1000 kg	kpl, st	ha	1000 kg	kpl, st	ha	1000 kg
Uudenmaan	-	-	-	-	-	-	-	-	-	-	-	-
Varsinais-Suomen	7	57,51	2568,7	1	1,43	30,0	5	34,67	1303,0	2	16,63	487,8
Satakunnan	33	211,59	8222,7	23	299,59	11241,7	9	47,10	2469,3	2	6,75	159,7
Hämeen	1	7,53	320,0	-	-	-	-	-	-	-	-	-
Pirkanmaan	1	1,00	..	-	-	-	-	-	-	-	-	-
Kaakkois-Suomen	-	-	-	-	-	-	-	-	-	-	-	-
Etelä-Savon	-	-	-	-	-	-	-	-	-	-	-	-
Pohjois-Savon	-	-	-	-	-	-	-	-	-	-	-	-
Pohjois-Karjalan	-	-	-	-	-	-	-	-	-	-	-	-
Keski-Suomen	-	-	-	-	-	-	-	-	-	-	-	-
Etelä-Pohjanmaan	3	2,78	117,6	1	1,71	18,9	-	-	-	-	-	-
Pohjanmaan	1	1,20	13,0	-	-	-	-	-	-	-	-	-
Pohjois-Pohjanmaan	-	-	-	-	-	-	-	-	-	-	-	-
Kainuun	-	-	-	-	-	-	-	-	-	-	-	-
Lapin	-	-	-	-	-	-	-	-	-	-	-	-
Ahvenanmaa	-	-	-	-	-	-	-	-	-	-	-	-
Koko maa												
Hela landet	46	281,61	11242,0	25	302,73	11290,5	14	81,77	3772,3	4	23,38	647,5

4.2. Vihannesviljely avomaalla työvoima- ja elinkeinokeskuksittain / teollisuuden sopimustuotanto Grönsaksodling på friland enligt arbetskrafts- och näringscentral / kontraktproduktion för industrin

Jatk. - Forts.

Työvoima- ja elinkeinokeskus Arbetskrafts- och näringscentral	Palsternakka - Palsternacka			Avomaankurkku - Frilandsgurka			Kurpitsa - Pumpa			Pinaatti - Spenat		
	Yri- tysten määrä Antal företag	Pinta- ala Areal	Sato Skörd	Yri- tysten määrä Antal företag	Pinta- ala Areal	Sato Skörd	Yri- tysten määrä Antal företag	Pinta- ala Areal	Sato Skörd	Yri- tysten määrä Antal företag	Pinta- ala Areal	Sato Skörd
2001	kpl, st	ha	1000 kg	kpl, st	ha	1000 kg	kpl, st	ha	1000 kg	kpl, st	ha	1000 kg
Uudenmaan	-	-	-	1	0,61	17,7	-	-	-	-	-	-
Varsinais-Suomen	1	3,08	1,0	120	191,39	6491,1	4	12,53	491,0	-	-	-
Satakunnan	6	24,91	490,8	59	103,56	3574,2	5	13,63	744,0	4	61,90	818,3
Hämeen	-	-	-	2	2,88	93,3	2	2,30	79,0	-	-	-
Pirkanmaan	-	-	-	2	9,84	250,0	1	2,50	79,2	-	-	-
Kaakkois-Suomen	-	-	-	1	0,39	13,0	-	-	-	-	-	-
Etelä-Savon	-	-	-	-	-	-	-	-	-	-	-	-
Pohjois-Savon	-	-	-	-	-	-	-	-	-	-	-	-
Pohjois-Karjalan	-	-	-	-	-	-	-	-	-	-	-	-
Keski-Suomen	-	-	-	-	-	-	-	-	-	-	-	-
Etelä-Pohjanmaan	-	-	-	1	2,89	50,0	-	-	-	-	-	-
Pohjanmaan	-	-	-	1	0,70	9,1	-	-	-	-	-	-
Pohjois-Pohjanmaan	-	-	-	-	-	-	-	-	-	-	-	-
Kainuun	-	-	-	-	-	-	-	-	-	-	-	-
Lapin	-	-	-	-	-	-	-	-	-	-	-	-
Ahvenanmaa	-	-	-	14	9,34	193,3	-	-	-	-	-	-
Koko maa												
Hela landet	7	27,99	491,8	201	321,60	10691,7	12	30,96	1393,2	4	61,90	818,3

Työvoima- ja elinkeinokeskus Arbetskrafts- och näringscentral	Raparperi - Rabarber			Maustekasvit - Kryddväxter			Muut vihannekset Ovriga grönsaker		
	Yri- tysten määrä Antal företag	Pinta- ala Areal	Sato Skörd	Yri- tysten määrä Antal företag	Pinta- ala Areal	Sato Skörd	Yri- tysten määrä Antal företag	Pinta- ala Areal	Sato Skörd
2001	kpl, st	ha	1000 kg	kpl, st	ha	1000 kg	kpl, st	ha	1000 kg
Uudenmaan	-	-	-	1	0,80	4,0	-	-	-
Varsinais-Suomen	-	-	-	4	1,23	11,1	-	-	-
Satakunnan	-	-	-	1	0,50	0,5	8	10,64	432,2
Hämeen	-	-	-	1	0,88	5,0	-	-	-
Pirkanmaan	-	-	-	1	0,50	2,0	-	-	-
Kaakkois-Suomen	-	-	-	-	-	-	-	-	-
Etelä-Savon	-	-	-	-	-	-	-	-	-
Pohjois-Savon	-	-	-	-	-	-	-	-	-
Pohjois-Karjalan	3	1,01	24,7	-	-	-	-	-	-
Keski-Suomen	-	-	-	-	-	-	-	-	-
Etelä-Pohjanmaan	-	-	-	-	-	-	-	-	-
Pohjanmaan	-	-	-	-	-	-	-	-	-
Pohjois-Pohjanmaan	-	-	-	-	-	-	-	-	-
Kainuun	-	-	-	-	-	-	-	-	-
Lapin	-	-	-	-	-	-	-	-	-
Ahvenanmaa	-	-	-	-	-	-	-	-	-
Koko maa									
Hela landet	3	1,01	24,7	8	3,91	22,6	8	10,64	432,2

5. Omenanviljely työvoima- ja elinkeinokeskuksittain
Äppelodling enligt arbetskrafts- och näringscentral

Työvoima- ja elinkeinokeskus Arbetskrafts- och näringscentral	Yritysten määrä Antal företag	Pinta-ala yhteensä Areal sammanlagt	Satoa tuottamaton nuori kasvusto Icke skördemogen ung växtlighet	Satoikäinen kasvusto Skördemogen växtlighet	Sato Skörd
2001	kpl, st	ha			1000 kg
Uudenmaan	47	103,56	18,78	84,78	404,1
Varsinais-Suomen	76	157,77	22,90	134,87	766,7
Satakunnan	12	2,49	0,51	1,98	3,8
Hämeen	19	11,29	2,27	9,02	48,5
Pirkanmaan	13	7,80	3,40	4,40	4,9
Kaakkois-Suomen	27	8,80	4,85	3,95	3,0
Etelä-Savon	38	15,62	7,65	7,97	15,9
Pohjois-Savon	19	3,51	1,42	2,09	1,2
Pohjois-Karjalan	17	4,51	1,51	3,00	2,5
Keski-Suomen	25	9,38	2,50	6,88	3,8
Etelä-Pohjanmaan	4	1,04	1,04	-	-
Pohjanmaan	5	1,13	0,84	0,29	0,3
Pohjois-Pohjanmaan	2	0,17	0,10	0,07	..
Kainuun	-	-	-	-	-
Lapin	1	0,06	0,06	-	-
Ahvenanmaa	69	204,05	26,05	178,00	1443,8
Koko maa					
Hela landet	374	531,18	93,88	437,30	2698,5

6.1. Marjanviljely avomaalla työvoima- ja elinkeinokeskuksittain / kokonaistuotanto
Bärodling på friland enligt arbetskrafts- och näringscentral / totalproduktion

Työvoima- ja elinkeinokeskus Arbetskrafts- och näringscentral	Yhteensä - Sammanlagt				Musta- ja viherherukka Svarta och gröna vinbär			
	Yritysten määrä Antal företag	Pinta-ala yhteensä Areal sammanlagt	Sato-ikäinen kasvusto Produktiv kultur	Sato yhteensä Skörd sammanlagt	Yritysten määrä Antal företag	Pinta-ala yhteensä Areal sammanlagt	Sato-ikäinen kasvusto Produktiv kultur	Sato yhteensä Skörd sammanlagt
	2001	kpl, st	ha	1000 kg	kpl, st	ha	1000 kg	1000 kg
Uudenmaan	201	380,23	320,69	851,3	56	54,37	42,99	28,9
Varsinais-Suomen	492	658,69	543,77	1532,8	69	45,06	31,84	33,2
Satakunnan	202	253,07	210,22	405,0	34	19,37	13,96	10,4
Hämeen	202	523,90	439,16	1220,7	63	74,84	62,55	40,5
Pirkanmaan	180	423,83	342,22	644,6	82	161,75	126,52	83,4
Kaakkois-Suomen	220	513,67	375,35	1047,3	58	105,72	61,81	14,1
Etelä-Savon	376	805,08	654,11	1343,8	107	220,09	160,46	121,6
Pohjois-Savon	563	1611,66	1354,81	4488,6	187	398,39	286,61	329,7
Pohjois-Karjalan	256	773,68	532,66	1009,3	136	353,89	189,26	169,9
Keski-Suomen	254	457,04	389,12	666,3	97	161,18	137,25	131,3
Etelä-Pohjanmaan	194	224,53	163,60	330,4	56	23,77	16,53	11,7
Pohjanmaan	186	242,12	184,30	289,2	60	70,52	40,30	13,5
Pohjois-Pohjanmaan	245	438,54	314,91	659,6	123	183,03	102,56	31,0
Kainuun	71	110,59	100,44	213,9	28	39,17	35,96	59,4
Lapin	64	28,58	24,66	45,5	21	3,11	1,88	2,2
Ahvenanmaa	18	13,89	11,96	28,2	4	0,60	0,60	1,1
Koko maa								
Hela landet	3724	7459,10	5961,98	14776,5	1181	1914,86	1311,08	1081,5

Työvoima- ja elinkeinokeskus Arbetskrafts- och näringscentral	Punaherukka - Röda vinbär				Valkoherukka - Vita vinbär			
	Yritysten määrä Antal företag	Pinta-ala yhteensä Areal sammanlagt	Sato-ikäinen kasvusto Produktiv kultur	Sato yhteensä Skörd sammanlagt	Yritysten määrä Antal företag	Pinta-ala yhteensä Areal sammanlagt	Sato-ikäinen kasvusto Produktiv kultur	Sato yhteensä Skörd sammanlagt
	2001	kpl, st	ha	1000 kg	kpl, st	ha	1000 kg	1000 kg
Uudenmaan	19	2,45	1,97	2,8	4	0,26	0,08	0,1
Varsinais-Suomen	18	3,74	3,53	3,1	9	8,74	7,52	8,3
Satakunnan	9	4,09	4,04	3,2	3	0,26	0,09	0,0
Hämeen	20	26,47	21,69	19,6	8	5,67	1,72	3,8
Pirkanmaan	28	30,78	28,40	49,5	7	3,66	3,65	7,3
Kaakkois-Suomen	27	11,89	3,19	2,9	5	1,30	0,10	0,1
Etelä-Savon	64	50,24	40,42	45,2	30	44,98	33,99	26,0
Pohjois-Savon	40	15,22	14,63	21,7	14	5,12	4,25	4,6
Pohjois-Karjalan	51	47,06	35,47	37,8	23	21,99	17,47	16,1
Keski-Suomen	31	14,83	14,72	27,2	17	28,63	16,74	24,7
Etelä-Pohjanmaan	13	0,88	0,78	0,5	6	0,83	0,15	0,1
Pohjanmaan	7	0,55	0,52	1,0	4	2,76	2,62	0,4
Pohjois-Pohjanmaan	28	3,26	2,59	1,8	10	1,06	0,94	0,6
Kainuun	6	5,07	5,07	4,3	1	1,40	0,80	..
Lapin	9	0,36	0,28	0,3	1	0,01	-	-
Ahvenanmaa	1	0,06	0,06	0,1	-	-	-	-
Koko maa								
Hela landet	371	216,95	177,36	220,8	142	126,67	90,12	91,9

6.1. Marjanviljely avomaalla työvoima- ja elinkeinokeskuksittain / kokonaistuotanto
Bärodling på friland enligt arbetskrafts- och näringscentral / totalproduktion

Jatk. - Forts.

Työvoima- ja elinkeinokeskus Arbetskrafts- och näringscentral	Vadelma- ja mesivadelma Hallon och åkerbärshallon				Karviainen - Krusbär			
	Yritysten määrä	Pinta-ala yhteensä	Sato-ikäinen kasvusto	Sato yhteensä	Yritysten määrä	Pinta-ala yhteensä	Sato-ikäinen kasvusto	Sato yhteensä
	Antal företag	Areal sammanlagt	Produktiv kultur	Skörd sammanlagt	Antal företag	Areal sammanlagt	Produktiv kultur	Skörd sammanlagt
2001	kpl, st	ha	1000 kg	1000 kg	kpl, st	ha	1000 kg	1000 kg
Uudenmaan	51	20,98	19,11	19,5	11	0,68	0,68	1,1
Varsinais-Suomen	80	29,04	22,14	22,2	13	1,64	1,27	1,5
Satakunnan	26	6,96	4,78	5,0	2	0,03	0,02	0,0
Hämeen	51	26,44	22,75	20,4	3	0,15	0,15	0,1
Pirkanmaan	30	17,96	15,16	25,2	8	0,45	0,42	0,2
Kaakkois-Suomen	58	40,71	30,17	29,6	13	3,71	1,36	0,2
Etelä-Savon	107	74,80	58,68	77,1	18	2,57	2,57	3,3
Pohjois-Savon	133	95,33	83,14	145,1	17	2,70	2,67	4,6
Pohjois-Karjalan	55	42,27	32,04	48,1	25	20,38	19,62	28,5
Keski-Suomen	37	13,75	12,70	10,0	10	3,10	2,91	6,5
Etelä-Pohjanmaan	36	15,52	13,80	5,6	3	0,10	0,10	0,0
Pohjanmaan	23	9,42	8,48	2,7	4	0,17	0,17	0,1
Pohjois-Pohjanmaan	39	13,87	11,35	6,6	8	0,85	0,85	0,7
Kainuun	3	0,42	0,40	0,3	2	0,06	0,06	0,1
Lapin	9	0,58	0,30	0,1	-	-	-	-
Ahvenanmaa	1	0,41	0,41	0,3	-	-	-	-
Koko maa								
Hela landet	739	408,46	335,41	417,8	137	36,59	32,85	47,1

Työvoima- ja elinkeinokeskus Arbetskrafts- och näringscentral	Mansikka - Jordgubbe				Muut marjat - Övriga bär 1)			
	Yritysten määrä	Pinta-ala yhteensä	Sato-ikäinen kasvusto	Sato yhteensä	Yritysten määrä	Pinta-ala yhteensä	Sato-ikäinen kasvusto	Sato yhteensä
	Antal företag	Areal sammanlagt	Produktiv kultur	Skörd sammanlagt	Antal företag	Areal sammanlagt	Produktiv kultur	Skörd sammanlagt
2001	kpl, st	ha	1000 kg	1000 kg	kpl, st	ha	1000 kg	1000 kg
Uudenmaan	155	289,05	251,81	795,9	18	12,44	4,05	3,2
Varsinais-Suomen	412	553,14	466,53	1457,8	59	17,33	10,94	6,6
Satakunnan	161	207,80	177,47	381,8	31	14,56	9,86	4,6
Hämeen	142	368,03	315,08	1133,2	34	22,30	15,22	3,1
Pirkanmaan	114	188,84	162,05	478,8	22	20,39	6,02	0,2
Kaakkois-Suomen	179	337,01	274,01	998,2	30	13,33	4,71	2,1
Etelä-Savon	286	404,50	353,95	1067,8	38	7,90	4,04	2,7
Pohjois-Savon	476	1084,99	956,14	3977,8	37	9,91	7,37	5,1
Pohjois-Karjalan	174	269,70	225,93	704,7	33	18,39	12,87	4,3
Keski-Suomen	187	229,58	202,42	466,2	21	5,97	2,38	0,3
Etelä-Pohjanmaan	119	130,13	121,54	311,3	67	53,30	10,70	1,3
Pohjanmaan	123	136,21	123,58	263,4	29	22,49	8,63	8,3
Pohjois-Pohjanmaan	140	211,59	190,02	617,8	59	24,88	6,60	1,1
Kainuun	54	63,69	57,37	149,6	3	0,78	0,78	0,2
Lapin	56	24,29	22,11	42,9	3	0,23	0,09	0,0
Ahvenanmaa	13	10,32	8,86	26,5	3	2,50	2,03	0,2
Koko maa								
Hela landet	2791	4508,87	3908,87	12873,9	487	246,70	106,29	43,5

1) Muihin marjoihin luetaan karpalo, marja-aronia, mesimarja, pensasmustikka, pihlaja, ruusukvitteni, ruusunmarja, marjasinikuusama, marjatuomipihlaja ja tyymi.

1) Till övriga bär räknas tranbär, bäraronia, åkerbär, buskblåbär, rönnbär, rosenkvitten, nypon, bärlådry, västamerikansk häggmispel och havtorn.

6.2. Marjanviljely avomaalla työvoima- ja elinkeinokeskuksittain / teollisuuden sopimustuotanto
Bärodling på friland enligt arbetskrafts- och näringscentral / kontraktproduktion för industrin

Työvoima- ja elinkeinokeskus Arbetskrafts- och näringscentral	Yhteensä - Sammanlagt				Musta- ja viherherukka Svarta och gröna vinbär			
	Yritysten määrä Antal företag	Pinta-ala yhteensä Areal sammanlagt	Sato-ikäinen kasvusto Produktiv kultur	Sato yhteensä Skörd sammanlagt	Yritysten määrä Antal företag	Pinta-ala yhteensä Areal sammanlagt	Sato-ikäinen kasvusto Produktiv kultur	Sato yhteensä Skörd sammanlagt
2001	kpl, st	ha	1000 kg		kpl, st	ha	1000 kg	
Uudenmaan	1	2,00	2,00	10,1	-	-	-	-
Varsinais-Suomen	6	34,67	23,21	20,3	3	22,32	12,08	3,6
Satakunnan	-	-	-	-	-	-	-	-
Hämeen	3	37,76	32,94	22,7	3	28,34	24,42	6,7
Pirkanmaan	13	95,44	80,18	99,4	10	65,72	53,29	48,0
Kaakkois-Suomen	13	57,95	39,11	63,6	4	36,49	25,50	3,1
Etelä-Savon	45	223,12	177,31	217,5	29	126,72	93,79	77,8
Pohjois-Savon	116	343,09	289,80	768,4	46	209,99	159,27	214,3
Pohjois-Karjalan	35	233,93	174,80	191,0	32	173,37	119,14	108,7
Keski-Suomen	23	127,59	106,55	160,9	18	87,18	76,24	102,1
Etelä-Pohjanmaan	-	-	-	-	-	-	-	-
Pohjanmaan	-	-	-	-	-	-	-	-
Pohjois-Pohjanmaan	3	18,52	12,22	3,2	3	16,70	10,80	2,3
Kainuun	4	32,76	29,76	53,1	3	21,74	18,74	32,7
Lapin	-	-	-	-	-	-	-	-
Ahvenanmaa	-	-	-	-	-	-	-	-
Koko maa								
Hela landet	262	1206,83	967,88	1610,2	151	788,57	593,27	599,3

Työvoima- ja elinkeinokeskus Arbetskrafts- och näringscentral	Punaherukka - Röda vinbär				Valkoherukka - Vita vinbär			
	Yritysten määrä Antal företag	Pinta-ala yhteensä Areal sammanlagt	Sato-ikäinen kasvusto Produktiv kultur	Sato yhteensä Skörd sammanlagt	Yritysten määrä Antal företag	Pinta-ala yhteensä Areal sammanlagt	Sato-ikäinen kasvusto Produktiv kultur	Sato yhteensä Skörd sammanlagt
2001	kpl, st	ha	1000 kg		kpl, st	ha	1000 kg	
Uudenmaan	-	-	-	-	-	-	-	-
Varsinais-Suomen	1	1,00	1,00	1,5	3	8,04	6,82	7,3
Satakunnan	-	-	-	-	-	-	-	-
Hämeen	2	9,42	8,52	16,0	-	-	-	-
Pirkanmaan	7	24,17	22,07	39,9	1	3,06	3,06	7,0
Kaakkois-Suomen	2	8,18	0,43	0,1	1	0,06	0,06	0,1
Etelä-Savon	15	25,43	21,86	25,2	14	35,04	29,62	23,0
Pohjois-Savon	6	8,19	7,84	11,4	-	-	-	-
Pohjois-Karjalan	17	30,54	26,70	30,6	6	11,84	10,78	11,0
Keski-Suomen	6	9,38	9,38	20,8	10	25,86	15,76	24,3
Etelä-Pohjanmaan	-	-	-	-	-	-	-	-
Pohjanmaan	-	-	-	-	-	-	-	-
Pohjois-Pohjanmaan	2	0,77	0,77	0,2	1	0,10	0,10	0,0
Kainuun	1	4,26	4,26	3,0	-	-	-	-
Lapin	-	-	-	-	-	-	-	-
Ahvenanmaa	-	-	-	-	-	-	-	-
Koko maa								
Hela landet	59	121,34	102,83	148,6	36	84,00	66,20	72,8

6.2. Marjanviljely avomaalla työvoima- ja elinkeinokeskuksittain / teollisuuden sopimustuotanto Bärodling på friland enligt arbetskrafts- och näringscentral / kontraktproduktion för industrin

Jatk. - Forts.

Työvoima- ja elin- keinokeskus Arbetskrafts- och näringscentral	Mansikka - Jordgubbe				Muut marjat - Övriga bär			
	Yritysten määrä Antal företag	Pinta-ala yhteensä Areal samman- lagt	Sato- ikäinen kasvusto Produktiv kultur	Sato yhteensä Skörd samman- lagt	Yritysten määrä Antal företag	Pinta-ala yhteensä Areal samman- lagt	Sato- ikäinen kasvusto Produktiv kultur	Sato yhteensä Skörd samman- lagt
2001	kpl, st	ha	1000 kg	1000 kg	kpl, st	ha	1000 kg	1000 kg
Uudenmaan	1	1,25	1,25	10,0	1	0,75	0,75	0,1
Varsinais-Suomen	1	2,93	2,93	7,0	1	0,38	0,38	0,9
Satakunnan	-	-	-	-	-	-	-	-
Hämeen	-	-	-	-	-	-	-	-
Pirkanmaan	1	2,49	1,76	4,5	-	-	-	-
Kaakkois-Suomen	10	13,12	13,12	60,4	1	0,10	-	-
Etelä-Savon	14	27,55	26,63	86,9	5	8,38	5,41	4,6
Pohjois-Savon	81	122,65	120,43	539,7	7	2,26	2,26	3,0
Pohjois-Karjalan	1	1,00	1,00	12,5	11	17,18	17,18	28,3
Keski-Suomen	5	5,17	5,17	13,7	-	-	-	-
Etelä-Pohjanmaan	-	-	-	-	-	-	-	-
Pohjanmaan	-	-	-	-	-	-	-	-
Pohjois-Pohjanmaan	1	0,10	0,10	0,3	2	0,85	0,45	0,4
Kainuun	1	6,76	6,76	17,5	-	-	-	-
Lapin	-	-	-	-	-	-	-	-
Ahvenanmaa	-	-	-	-	-	-	-	-
Koko maa								
Hela landet	116	183,02	179,15	752,4	28	29,90	26,43	37,2

14. Marjanviljely (ha) teollisuudelle 2001
14. Bärodling (ha) för industrin 2001

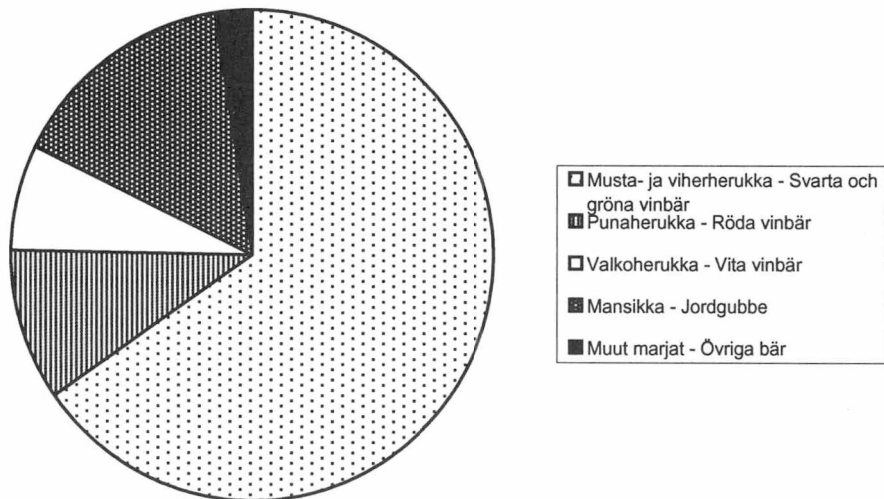

7. Taimitarha- ja leikkokukkaviljely avomaalla työvoima- ja elinkeinokeskuksittain Plantskole- och snittblomsterodling på friland enligt arbetskrafts- och näringscentral

Työvoima- ja elinkeinokeskus Arbetskrafts- och näringscentral	Taimitarhat - Plantskolor						Leikkokukat Snittblommor		Leikkovihreä Snittgrönt			
	Yritysten määrä		Pinta-ala - Areal		Hedelmä- ja marjakasvit Frukt- och bärväxter	Koriste- pensaat Prydnads- buskar	Koriste- puut Prydnads- träd	Perennat Perenner	Yritysten määrä Antal företag	Pinta- ala Areal	Yritysten määrä Antal företag	Pinta- ala Areal
	Antal företag	Yhteensä Samman- lagt										
2001	kpl, st	ha						kpl, st	ha	kpl, st	ha	
Uudenmaan	45	158,26	22,01	55,43	74,98	5,84	31	18,16	4	1,31		
Varsinais-Suomen	36	39,64	9,05	9,39	18,01	3,19	34	16,74	2	0,11		
Satakunnan	15	20,94	0,88	2,21	14,95	2,90	11	2,67	1	0,01		
Hämeen	25	129,14	10,78	25,55	90,24	2,57	12	4,28	2	0,22		
Pirkanmaan	25	72,06	8,44	37,01	23,39	3,22	12	3,07	1	6,33		
Kaakkois-Suomen	17	11,19	1,66	2,08	5,92	1,53	19	4,59	-	-		
Etelä-Savon	25	22,58	6,83	6,77	8,28	0,70	19	4,35	-	-		
Pohjois-Savon	22	23,49	4,72	6,44	7,91	4,42	5	1,07	-	-		
Pohjois-Karjalan	24	11,30	5,40	3,46	2,10	0,34	8	4,03	-	-		
Keski-Suomen	16	54,26	5,79	20,78	26,53	1,16	12	2,73	-	-		
Etelä-Pohjanmaan	13	8,48	0,46	2,65	4,47	0,90	5	1,91	-	-		
Pohjanmaan	12	33,83	4,36	15,29	10,08	4,10	10	1,25	2	0,15		
Pohjois-Pohjanmaan	22	8,97	1,42	3,92	2,00	1,63	7	0,41	-	-		
Kainuun	6	3,70	1,30	1,95	0,10	0,35	3	0,62	-	-		
Lapin	9	8,77	1,09	3,43	1,92	2,33	7	0,88	-	-		
Ahvenanmaa	2	0,31	0,11	-	-	0,20	6	0,70	-	-		
Koko maa Hela landet	314	606,92	84,30	196,36	290,88	35,38	201	67,46	12	8,13		

15. Taimitarhaviljely (ha) työvoima- ja elinkeinokeskuksittain 2001
15. Plantskoleodling (ha) enligt arbetskrafts- och näringscentral 2001

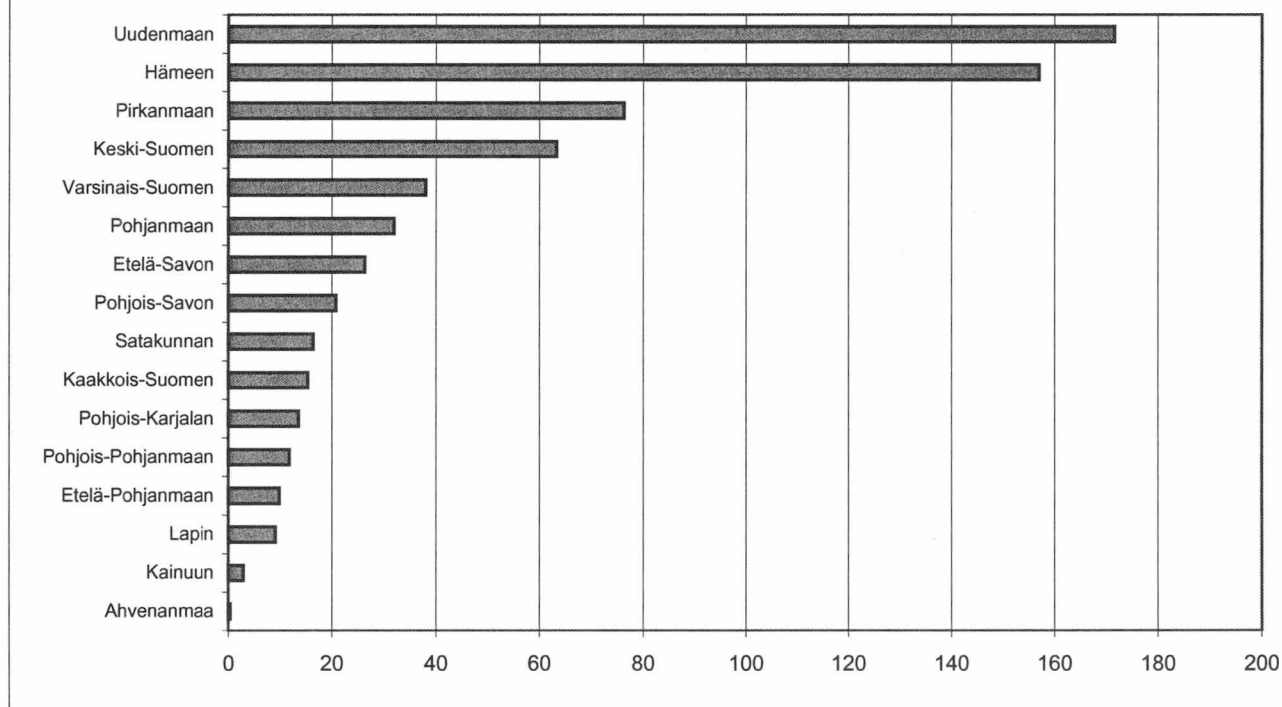

8.1. Vihannesviljely kasvihuoneessa työvoima- ja elinkeinokeskuksittain / kokonaistuotanto ilman ruokkuvihanneksia

Grönsaksodling i växthus enligt arbetskrafts- och näringscentral / totalproduktion utan grönsaker i kruka

Työvoima- ja elinkeinokeskus Arbetskrafts- och näringscentral	Yhteensä - Sammanlagt				Tomaatti - Tomat			Kasvihuonekurkku - Växthusgurka		
	Yri- tysten määrä Antal företag	Kasvi- huone- ala Växthus- yta	Viljely- ala Odlings- areal	Sato Skörd	Yri- tysten määrä Antal företag	Viljely- ala Odlings- areal	Sato Skörd	Yri- tysten määrä Antal företag	Viljely- ala Odlings- areal	Sato Skörd
2001	kpl, st	1000 m ²	1000 kg	kpl, st	1000 m ²	1000 kg	kpl, st	1000 m ²	1000 kg	
Uudenmaan	88	125,1	138,0	4099,7	48	44,8	990,2	34	48,1	2919,8
Varsinais-Suomen	305	754,1	829,9	12258,5	116	191,7	4269,6	95	182,7	6433,1
Satakunnan	63	188,1	201,9	5303,0	38	91,6	2654,9	25	33,2	2453,9
Hämeen	42	35,1	50,6	622,1	27	10,6	108,2	23	12,8	386,2
Pirkanmaan	44	38,7	38,7	451,1	34	18,6	277,5	23	12,0	140,0
Kaakkois-Suomen	47	77,1	91,4	2482,6	31	23,8	447,3	18	32,7	1887,2
Etelä-Savon	31	24,3	24,7	647,9	18	6,4	62,2	7	8,3	521,2
Pohjois-Savon	24	44,7	47,4	1096,1	16	18,3	463,3	18	22,5	606,3
Pohjois-Karjalan	16	28,7	28,7	688,7	9	11,7	292,4	8	16,2	391,8
Keski-Suomen	16	27,3	27,3	643,4	12	8,2	160,2	10	17,0	474,6
Etelä-Pohjanmaan	40	111,0	250,3	3251,7	20	43,1	1212,6	22	47,3	1476,8
Pohjanmaan	530	1082,9	1085,7	34942,1	389	710,8	22559,5	247	353,2	12145,6
Pohjois-Pohjanmaan	28	40,2	48,3	1186,1	16	16,0	400,9	15	16,4	736,3
Kainuun	11	14,6	14,6	508,7	8	5,3	118,4	10	9,2	390,0
Lapin	18	11,2	11,2	111,8	14	5,0	60,1	9	5,2	50,5
Ahvenanmaa	34	58,0	65,1	403,1	8	5,5	116,0	7	5,4	127,7
Koko maa										
Hela landet	1337	2661,0	2953,9	68696,6	804	1211,5	34193,2	571	822,2	31140,9

Työvoima- ja elinkeinokeskus Arbetskrafts- och näringscentral	Avomaankurkku - Frilandsgurka			Pehmeäkeräsalaatti Huvudsallat			Rapeakeräsalaatti Isbergssallat				
	Yri- tysten määrä Antal företag	Viljely- ala Odlings- areal	Sato Skörd	Yri- tysten määrä Antal företag	Kasvi- huone- ala Växthus- yta	Viljely- ala Odlings- areal	Sato Skörd	Yri- tysten määrä Antal företag	Kasvi- huone- ala Växthus- yta	Viljely- ala Odlings- areal	Sato Skörd
2001	kpl, st	1000 m ²	1000 kg	kpl, st	1000 m ²	1000 kg	kpl, st	1000 m ²	1000 kg		
Uudenmaan	11	3,4	26,9	14	10,9	21,7	62,7	1	1,5	1,5	1,0
Varsinais-Suomen	62	47,0	462,5	26	24,0	86,4	306,3	15	7,7	7,7	15,6
Satakunnan	10	2,5	15,0	6	8,1	19,7	49,5	3	1,0	1,0	2,9
Hämeen	13	5,4	49,1	3	3,2	17,1	66,4	3	1,1	1,2	5,1
Pirkanmaan	11	3,1	8,9	3	1,6	1,6	3,5	-	-	-	-
Kaakkois-Suomen	25	10,9	90,8	5	4,6	19,0	43,1	3	0,4	0,4	0,6
Etelä-Savon	12	5,9	39,5	2	0,3	0,7	1,4	-	-	-	-
Pohjois-Savon	7	1,6	7,8	2	0,5	3,1	10,5	-	-	-	-
Pohjois-Karjalan	5	0,7	4,3	-	-	-	-	-	-	-	-
Keski-Suomen	5	0,9	7,3	-	-	-	-	1	0,3	0,3	0,1
Etelä-Pohjanmaan	3	1,9	7,5	3	9,7	127,5	444,9	-	-	-	-
Pohjanmaan	1	0,0	0,0	3	0,2	3,0	12,5	4	1,5	1,5	3,8
Pohjois-Pohjanmaan	7	1,6	3,5	1	1,3	9,1	32,2	-	-	-	-
Kainuun	-	-	-	1	0,1	0,1	0,2	-	-	-	-
Lapin	4	0,1	0,3	1	0,2	0,2	0,4	1	0,0	0,0	0,0
Ahvenanmaa	-	-	-	-	-	-	-	2	1,7	1,7	6,8
Koko maa											
Hela landet	176	85,0	723,4	70	64,7	309,2	1033,5	33	15,3	15,3	35,9

Taulut 8.1. - 8.2. : Viljelyala = istutuskertojen yhteenlaskettu pinta-ala, kasvihuoneala = kasvihuoneala, jota on käytetty lajin viljelyyn

Tabeller 8.1. - 8.2. : Odlingsareal = de olika planteringsgångernas sammanräknade areal, växthusyta = den växthusyta som använts för odling av växtslaget

8.1. Vihannesviljely kasvihuoneessa työvoima- ja elinkeinokeskuksittain / kokonaistuotanto ilman ruukkuvihanneksia

Grönsaksodling i växthus enligt arbetskrafts- och näringscentral / totalproduktion utan grönsaker i kruka

Jatk. - Forts.

Työvoima- ja elinkeinokeskus Arbetskrafts- och näringscentral	Kiinankaali - Kinakål				Paprika - Paprika			Tilli - Dill			
	Yri- tysten määrä Antal företag	Kasvi- huone- ala Växthus- yta	Viljely- ala Odlings- areal	Sato Skörd	Yri- tysten määrä Antal företag	Viljely- ala Odlings- areal	Sato Skörd	Yri- tysten määrä Antal företag	Kasvi- huone- ala Växthus- yta	Viljely- ala Odlings- areal	Sato Skörd
2001	kpl, st	1000 m ²		1000 kg	kpl, st	1000 m ²	1000 kg	kpl, st	1000 m ²		1000 kg
Uudenmaan	-	-	-	-	6	4,2	74,6	11	3,8	3,8	2,7
Varsinais-Suomen	4	2,9	2,9	12,8	22	7,6	40,3	44	28,6	38,4	24,8
Satakunnan	-	-	-	-	9	4,8	41,8	6	1,1	2,5	3,4
Hämeen	-	-	-	-	4	0,2	0,8	2	0,7	2,3	3,0
Pirkanmaan	-	-	-	-	5	1,7	18,3	3	0,6	0,6	0,5
Kaakkoi-Suomen	-	-	-	-	5	0,6	4,3	6	0,7	0,7	0,7
Etelä-Savon	1	0,5	0,5	2,0	8	2,8	21,1	2	0,0	0,0	0,0
Pohjois-Savon	-	-	-	-	5	1,5	7,0	1	0,0	0,2	0,6
Pohjois-Karjalan	-	-	-	-	1	0,0	0,0	-	-	-	-
Keski-Suomen	-	-	-	-	3	0,1	0,7	-	-	-	-
Etelä-Pohjanmaan	-	-	-	-	1	0,2	1,0	3	2,4	23,9	23,7
Pohjanmaan	-	-	-	-	22	15,8	212,6	1	0,1	0,1	0,2
Pohjois-Pohjanmaan	-	-	-	-	-	-	-	1	0,2	0,5	0,3
Kainuun	-	-	-	-	1	0,0	0,1	-	-	-	-
Lapin	-	-	-	-	4	0,3	0,3	3	0,2	0,2	0,0
Ahvenanmaa	11	14,5	16,1	107,1	-	-	-	14	9,9	12,2	12,3
Koko maa											
Hela landet	16	17,9	19,4	121,8	96	39,9	422,9	97	48,2	85,3	72,2

Työvoima- ja elinkeinokeskus Arbetskrafts- och näringscentral	Persilja - Persilja				Porkkana - Morot			Ruokasipuli - Matlök		
	Yri- tysten määrä Antal företag	Kasvi- huone- ala Växthus- yta	Viljely- ala Odlings- areal	Sato Skörd	Yri- tysten määrä Antal företag	Viljely- ala Odlings- areal	Sato Skörd	Yri- tysten määrä Antal företag	Viljely- ala Odlings- areal	Sato Skörd
2001	kpl, st	1000 m ²		1000 kg	kpl, st	1000 m ²	1000 kg	kpl, st	1000 m ²	1000 kg
Uudenmaan	8	2,0	2,1	2,1	1	0,0	0,0	3	0,4	0,8
Varsinais-Suomen	17	6,6	6,6	43,7	75	156,2	403,1	51	53,0	108,0
Satakunnan	7	0,4	0,4	1,7	5	16,1	47,4	8	24,6	28,2
Hämeen	2	0,7	0,7	2,4	-	-	-	1	0,2	0,4
Pirkanmaan	3	0,5	0,5	0,8	2	0,3	0,2	1	0,1	0,1
Kaakkoi-Suomen	-	-	-	-	4	1,4	3,5	4	1,2	3,3
Etelä-Savon	1	0,0	0,0	0,0	1	0,0	0,1	-	-	-
Pohjois-Savon	2	0,2	0,2	0,6	-	-	-	-	-	-
Pohjois-Karjalan	-	-	-	-	-	-	-	-	-	-
Keski-Suomen	-	-	-	-	-	-	-	-	-	-
Etelä-Pohjanmaan	4	6,0	6,0	84,4	1	0,1	0,4	1	0,1	0,3
Pohjanmaan	1	0,1	0,1	0,0	-	-	-	1	0,0	0,0
Pohjois-Pohjanmaan	2	0,2	0,2	0,4	2	1,8	7,3	1	0,1	0,3
Kainuun	-	-	-	-	-	-	-	-	-	-
Lapin	2	0,1	0,1	0,0	-	-	-	-	-	-
Ahvenanmaa	15	16,6	19,9	16,8	-	-	-	1	0,5	2,0
Koko maa										
Hela landet	64	33,4	36,8	152,8	91	176,0	462,0	72	80,2	143,4

8.1. Vihannesviljely kasvihuoneessa työvoima- ja elinkeinokeskuksittain / kokonaistuotanto ilman ruukkuvihanneksia

Grönsaksodling i växthus enligt arbetskrafts- och näringscentral / totalproduktion utan grönsaker i kruka

Jatk. - Forts.

Työvoima- ja elinkeinokeskus Arbetskrafts- och näringscentral	Valkokaali - Vitkål			Muut yhteensä - Övriga sammanlagt			
	Yritysten määrä Antal företag	Viljely-ala Odlingsareal	Sato Skörd	Yritysten määrä Antal företag	Kasvihuone-ala Växthusyta	Viljely-ala Odlingsareal	Sato Skörd
2001	kpl, st	1000 m ²	1000 kg	kpl, st	1000 m ²		1000 kg
Uudenmaan	1	0,8	1,0	14	5,2	7,2	17,9
Varsinais-Suomen	20	27,6	73,2	29	18,5	22,1	65,4
Satakunnan	1	0,1	0,4	7	4,5	5,3	4,1
Hämeen	-	-	-	4	0,2	0,2	0,5
Pirkanmaan	-	-	-	2	0,4	0,4	1,3
Kaakkois-Suomen	2	0,3	0,7	5	0,5	0,5	1,2
Etelä-Savon	-	-	-	6	0,1	0,1	0,4
Pohjois-Savon	-	-	-	1	0,0	0,0	0,1
Pohjois-Karjalan	-	-	-	4	0,1	0,1	0,2
Keski-Suomen	-	-	-	2	0,8	0,8	0,6
Etelä-Pohjanmaan	-	-	-	2	0,1	0,1	0,0
Pohjanmaan	-	-	-	3	1,2	1,2	7,9
Pohjois-Pohjanmaan	1	2,5	4,8	3	0,1	0,1	0,1
Kainuun	-	-	-	-	-	-	-
Lapin	-	-	-	3	0,1	0,1	0,3
Ahvenanmaa	-	-	-	5	3,8	3,8	14,5
Koko maa							
Hela landet	25	31,3	80,1	90	35,6	42,0	114,5

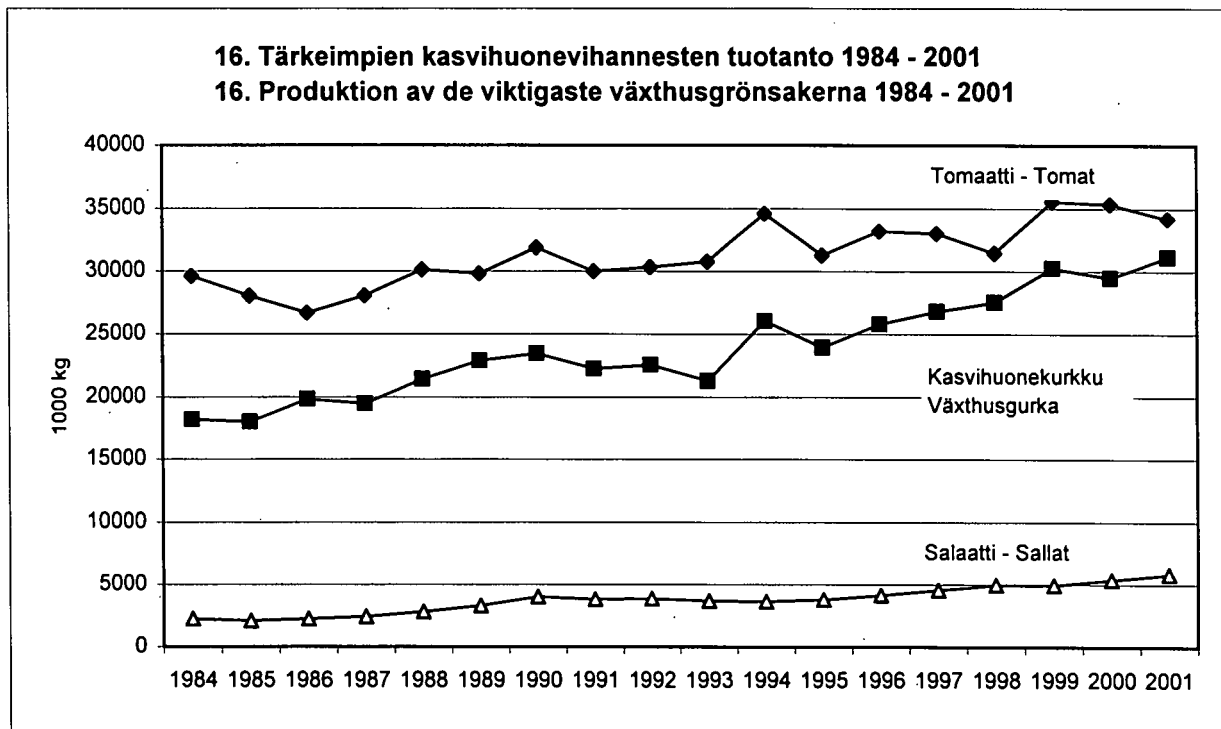

1) Sisältää myös ruukkusalaatin vuodesta 1987 alkaen - Inkluderar också sallat i kruka från och med 1987
 1 ruukkusalaatti = 115 g - 1 sallat i kruka = 115 g

8.2. Vihannesviljely kasvihuoneessa työvoima- ja elinkeinokeskuksittain / ruokkuvihannekset
Grönsaksodling i växthus enligt arbetskrafts- och näringscentral / grönsaker i kruka

Työvoima- ja elinkeinokeskus Arbetskrafts- och näringscentral	Yhteensä - Sammanlagt			Salaatti - Sallat 1)			Tilli - Dill		
	Yritysten määrä Antal företag	Kasvi-huone-ala Växthus- yta	Sato Skörd	Yritysten määrä Antal företag	Kasvi-huone-ala Växthus- yta	Sato Skörd	Yritysten määrä Antal företag	Kasvi-huone-ala Växthus- yta	Sato Skörd
	kpl, st	1000 m ²	1000 kpl, st	kpl, st	1000 m ²	1000 kpl, st	kpl, st	1000 m ²	1000 kpl, st
2001									
Uudenmaan	11	17,0	3993	9	13,4	2884	6	1,2	402
Varsinais-Suomen	17	37,5	12207	11	33,5	11768	7	0,6	148
Satakunnan	4	17,1	8770	4	15,7	7070	1
Hämeen	1	-	-	-	-	-	-
Pirkanmaan	7	18,8	3901	6	15,5	3156	4	2,1	410
Kaakkois-Suomen	4	18,0	4541	3	14,1	3815	3	1,6	320
Etelä-Savon	5	30,7	12665	4	20,9	7002	3	2,9	2211
Pohjois-Savon	3	1,2	99	3	1,2	97	1
Pohjois-Karjalan	1	1	1
Keski-Suomen	3	6,8	1653	2	1
Etelä-Pohjanmaan	4	4,6	498	4	4,6	498	-	-	-
Pohjanmaan	8	8,7	1945	7	8,6	1924	2
Pohjois-Pohjanmaan	3	1,7	268	3	1,3	234	1
Kainuun	1	1	1
Lapin	1	1	1
Ahvenanmaa	1	-	-	-	1
Koko maa									
Hela landet	74	167,9	52523	59	139,4	41555	33	9,8	4685

Työvoima- ja elinkeinokeskus Arbetskrafts- och näringscentral	Persilja - Persilja			Muut yhteensä - Övriga sammanlagt		
	Yritysten määrä Antal företag	Kasvi-huone-ala Växthus- yta	Sato Skörd	Yritysten määrä Antal företag	Kasvi-huone-ala Växthus- yta	Sato Skörd
	kpl, st	1000 m ²	1000 kpl, st	kpl, st	1000 m ²	1000 kpl, st
2001						
Uudenmaan	6	0,7	181	6	1,7	526
Varsinais-Suomen	10	1,2	195	8	2,2	96
Satakunnan	1	1
Hämeen	-	-	-	1
Pirkanmaan	3	0,8	170	3	0,4	165
Kaakkois-Suomen	3	0,6	154	2
Etelä-Savon	2	3	5,3	2357
Pohjois-Savon	-	-	-	-	-	-
Pohjois-Karjalan	1	-	-	-
Keski-Suomen	1	1
Etelä-Pohjanmaan	-	-	-	-	-	-
Pohjanmaan	3	0,1	21	1
Pohjois-Pohjanmaan	1	-	-	-
Kainuun	1	1
Lapin	1	1
Ahvenanmaa	1	-	-	-
Koko maa						
Hela landet	34	6,3	2432	28	12,4	3851

1) Sisältää kaikki *Lactuca*-suvun salaattit, mm. 'Grand Rapids', jääsalaatti, tammenlehti- ja keräsalaatti.

1) Innehåller alla sallater av släktet *Lactuca* bl. a. 'Grand Rapids', issallat, eklöv- och huvudsallat.

**9.1. Leikkokukkien ¹⁾ ja leikkovihreän viljely kasvihuoneessa työvoima- ja elinkeinokeskuksittain
Snittblommor ¹⁾ och snittgrönt i växthus enligt arbetskrafts- och näringscentral**

Työvoima- ja elinkeinokeskus Arbetskrafts- och näringscentral	Leikkokukat yhteensä Snittblommor sammanlagt		Ruusu - Ros		Krysanteemi - Krysantemum		Harsokukka - Brudslöja	
	Yri- tysten määrä Antal företag	Pinta-ala Areal	Yri- tysten määrä Antal företag	Pinta-ala Areal	Yri- tysten määrä Antal företag	Pinta-ala Areal	Yri- tysten määrä Antal företag	Pinta-ala Areal
	kpl, st	1000 m ²	kpl, st	1000 m ²	kpl, st	1000 m ²	kpl, st	1000 m ²
2001								
Uudenmaan	57	86,7	24	51,2	12	7,0	8	9,7
Varsinais-Suomen	48	94,9	24	74,1	11	3,0	19	2,3
Satakunnan	27	26,5	18	20,6	5	1,0	9	2,2
Hämeen	17	12,3	7	7,7	4	0,7	6	0,7
Pirkanmaan	18	26,8	12	18,5	4	0,8	6	1,0
Kaakkois-Suomen	31	133,3	18	121,2	5	0,9	11	2,3
Etelä-Savon	11	23,3	6	20,4	5	1,7	3	0,3
Pohjois-Savon	9	2,3	3	1,3	1	0,2	1	0,0
Pohjois-Karjalan	8	2,1	3	0,8	1	0,1	3	0,0
Keski-Suomen	13	11,7	6	4,5	2	0,7	3	1,4
Etelä-Pohjanmaan	12	36,9	7	17,7	2	0,4	1	0,4
Pohjanmaan	17	11,8	9	6,1	6	2,6	2	0,5
Pohjois-Pohjanmaan	13	3,7	7	2,2	7	0,8	1	0,0
Kainuun	2	0,8	1	0,3	-	-	1	0,0
Lapin	6	1,1	5	0,6	-	-	3	0,2
Ahvenanmaa	-	-	-	-	-	-	-	-
Koko maa								
Hela landet	289	474,1	150	347,2	65	20,0	77	21,1

Työvoima- ja elinkeinokeskus Arbetskrafts- och näringscentral	Inkalilja Alstroemeria		Gerbera - Gerbera		Muut leikkokukat yhteensä Övriga snittblommor sammanlagt		Leikkovihreä Snittgrönt	
	Yri- tysten määrä Antal företag	Pinta-ala Areal	Yri- tysten määrä Antal företag	Pinta-ala Areal	Yri- tysten määrä Antal företag	Pinta-ala Areal	Yri- tysten määrä Antal företag	Pinta-ala Areal
	kpl, st	1000 m ²	kpl, st	1000 m ²	kpl, st	1000 m ²	kpl, st	1000 m ²
2001								
Uudenmaan	2	0,8	1	0,6	27	17,5	8	2,5
Varsinais-Suomen	3	0,2	4	5,1	31	10,1	14	2,6
Satakunnan	2	0,2	-	-	14	2,6	6	0,2
Hämeen	-	-	1	1,0	10	2,2	4	0,3
Pirkanmaan	1	0,0	2	3,1	10	3,4	6	0,4
Kaakkois-Suomen	1	1,0	3	2,1	17	5,8	6	0,4
Etelä-Savon	1	0,1	1	0,3	4	0,6	1	0,0
Pohjois-Savon	-	-	-	-	5	0,8	-	-
Pohjois-Karjalan	1	0,0	-	-	6	1,1	1	0,1
Keski-Suomen	1	3,2	1	0,2	7	1,6	1	0,0
Etelä-Pohjanmaan	-	-	-	-	3	18,5	-	-
Pohjanmaan	1	0,4	-	-	8	2,2	2	0,4
Pohjois-Pohjanmaan	2	0,1	-	-	7	0,5	7	0,2
Kainuun	1	0,0	-	-	2	0,5	-	-
Lapin	-	-	-	-	3	0,3	-	-
Ahvenanmaa	-	-	-	-	-	-	-	-
Koko maa								
Hela landet	16	6,0	13	12,4	154	67,5	56	7,2

1) Leikkokukiksi viljeltävät sipulikasvit sisältyvät sipulikukkiin (esim. tulppaani, miekkalilja).

1) Lökväxter för odling till snittblommor inkluderas i lökväxter (t.ex. tulpan, gladiol).

9.2. Sipulikukkien ¹⁾ viljely kasvihuoneessa työvoima- ja elinkeinokeskuksittain
Lökblommor ¹⁾ i växthus enligt arbetskrafts- och näringscentral

Työvoima- ja elinkeinokeskus Arbetskrafts- och näringscentral	Yhteensä - Sammanlagt		Tulppaani - Tulpan		Hyasintti - Hyacint		Narsissi - Narciss	
	Yri- tysten määrä Antal företag	Sipuleita Lök	Yri- tysten määrä Antal företag	Sipuleita Lök	Yri- tysten määrä Antal företag	Sipuleita Lök	Yri- tysten määrä Antal företag	Sipuleita Lök
	kpl, st	1000 kpl, st	kpl, st	1000 kpl, st	kpl, st	1000 kpl, st	kpl, st	1000 kpl, st
2001								
Uudenmaan	62	9278	47	7235	47	399	37	392
Varsinais-Suomen	65	18420	46	15702	41	856	49	1380
Satakunnan	30	1650	19	1261	20	84	16	211
Hämeen	25	1093	19	864	18	69	15	82
Pirkanmaan	28	2732	22	2326	19	176	20	147
Kaakkois-Suomen	34	5969	23	5001	19	303	23	543
Etelä-Savon	16	5102	11	2323	8	469	12	2198
Pohjois-Savon	15	938	10	695	13	74	10	101
Pohjois-Karjalan	12	572	8	350	9	86	9	98
Keski-Suomen	17	2865	15	1621	12	73	12	362
Etelä-Pohjanmaan	15	760	12	498	13	45	10	168
Pohjanmaan	20	950	13	657	18	160	12	53
Pohjois-Pohjanmaan	20	298	16	220	15	26	14	21
Kainuun	4	41	3	23	4	10	1	2
Lapin	4	99	2	65	3	5	2	10
Ahvenanmaa	1	16	1	12	1	1	1	3
Koko maa								
Hela landet	368	50781	267	38851	260	2837	243	5772

Työvoima- ja elinkeinokeskus Arbetskrafts- och näringscentral	Iiris - Iris		Liljat - Liljor		Muut yhteensä Ovriga sammanlagt	
	Yri- tysten määrä Antal företag	Sipuleita Lök	Yri- tysten määrä Antal företag	Sipuleita Lök	Yri- tysten määrä Antal företag	Sipuleita Lök
	kpl, st	1000 kpl, st	kpl, st	1000 kpl, st	kpl, st	1000 kpl, st
2001						
Uudenmaan	4	9	15	532	55	711
Varsinais-Suomen	1	0	16	161	54	320
Satakunnan	1	6	7	51	26	37
Hämeen	2	6	7	22	23	51
Pirkanmaan	2	6	9	32	22	44
Kaakkois-Suomen	1	2	11	51	28	69
Etelä-Savon	1	10	5	12	13	90
Pohjois-Savon	-	-	6	53	10	15
Pohjois-Karjalan	1	6	5	18	10	15
Keski-Suomen	2	315	3	257	15	237
Etelä-Pohjanmaan	2	10	7	28	12	11
Pohjanmaan	4	26	4	11	17	43
Pohjois-Pohjanmaan	1	4	10	12	16	15
Kainuun	-	-	1	4	4	2
Lapin	1	8	3	6	2	5
Ahvenanmaa	-	-	-	-	-	-
Koko maa						
Hela landet	23	409	109	1247	307	1666

1) Sipulikukkiin luetaan sekä leikoksi että ruukkukasveina viljeltävät sipulikasvit. Tuotanto on ilmoitettu sipulien määränä myös ruukkukasveilla.

1) Lökblommor inbegriper både lökväxter odlade till snittblommor och krukväxter. Produktionen är angiven såsom mängden lökar även för krukväxtemas del.

9.3. Ruukkukasvien ¹⁾ viljely kasvihuoneessa työvoima- ja elinkeinokeskuksittain Krukväxter ¹⁾ i växthus enligt arbetskrafts- och näringscentral

Työvoima- ja elinkeinokeskus Arbetskrafts- och näringscentral	Kukkivat ruukkukasvit yhteensä		Joulutähti Julstjärna		Pauliinabegonia Höstbegonia		Krysanteemi Krysantemum		Miniruusu Miniros	
	Blommande krukväxter sammanlagt									
	Yri- tysten määrä Antal företag	Kasveja Växter	Yri- tysten määrä Antal företag	Kasveja Växter	Yri- tysten määrä Antal företag	Kasveja Växter	Yri- tysten määrä Antal företag	Kasveja Växter	Yri- tysten määrä Antal företag	Kasveja Växter
2001	kpl, st	1000 kpl, st	kpl, st	1000 kpl, st	kpl, st	1000 kpl, st	kpl, st	1000 kpl, st	kpl, st	1000 kpl, st
Uudenmaan	69	1438	31	268	40	166	15	74	12	438
Varsinais-Suomen	73	4325	38	593	47	454	13	461	15	61
Satakunnan	28	319	11	79	20	68	10	22	10	15
Hämeen	36	406	12	101	30	108	10	27	9	16
Pirkanmaan	38	679	13	115	31	142	9	49	6	16
Kaakkois-Suomen	37	1989	18	340	33	291	10	217	10	186
Etelä-Savon	30	476	10	79	27	182	6	60	5	12
Pohjois-Savon	25	398	14	100	24	153	4	8	7	19
Pohjois-Karjalan	22	186	8	50	19	70	2	5	6	15
Keski-Suomen	31	400	12	46	29	144	5	53	3	5
Etelä-Pohjanmaan	25	235	10	59	22	91	8	28	9	11
Pohjanmaan	36	1462	18	426	19	200	8	59	10	117
Pohjois-Pohjanmaan	40	213	13	45	36	90	11	4	14	5
Kainuun	8	37	3	9	7	17	1	1	4	2
Lapin	20	65	2	8	19	35	1	0	3	1
Ahvenanmaa	3	48	2	3	-	-	-	-	-	-
Koko maa										
Hela landet	521	12677	215	2323	403	2211	113	1067	123	919

Työvoima- ja elinkeinokeskus Arbetskrafts- och näringscentral	Äitienpäiväruusu Morsdagsros		Atsalea - Azalea		Paavalinkukka Saintpaulia		Esikot - Vivor		Campanula - lajit Campanula - arter	
	Yri- tysten määrä Antal företag	Kasveja Växter	Yri- tysten määrä Antal företag	Kasveja Växter	Yri- tysten määrä Antal företag	Kasveja Växter	Yri- tysten määrä Antal företag	Kasveja Växter	Yri- tysten määrä Antal företag	Kasveja Växter
2001	kpl, st	1000 kpl, st	kpl, st	1000 kpl, st	kpl, st	1000 kpl, st	kpl, st	1000 kpl, st	kpl, st	1000 kpl, st
Uudenmaan	27	24	28	32	9	82	15	68	13	7
Varsinais-Suomen	33	44	22	116	8	779	14	300	15	88
Satakunnan	14	31	10	15	4	33	3	2	10	4
Hämeen	18	11	7	10	2	1	4	19	8	4
Pirkanmaan	15	19	8	6	4	127	9	49	13	12
Kaakkois-Suomen	12	10	6	51	4	306	13	142	8	15
Etelä-Savon	9	13	7	68	2	1	3	8	5	2
Pohjois-Savon	10	13	6	8	1	2	1	15	5	9
Pohjois-Karjalan	11	16	6	9	1	0	1	1	3	1
Keski-Suomen	17	19	6	23	2	2	6	21	11	11
Etelä-Pohjanmaan	17	13	5	2	1	0	1	6	9	2
Pohjanmaan	18	57	14	11	3	1	2	3	15	7
Pohjois-Pohjanmaan	32	15	17	6	1	0	4	8	29	8
Kainuun	5	2	3	1	-	-	1	0	4	0
Lapin	17	8	4	1	-	-	-	-	11	3
Ahvenanmaa	-	-	-	-	-	-	1	25	-	-
Koko maa										
Hela landet	255	296	149	358	42	1334	78	667	159	173

1) Monia kasvilajeja voidaan käyttää sekä ruukkukasvina että ryhmäkasvina. Tässä yhteydessä ne on kuitenkin luokiteltu kasvilajin mukaan joko ruukku- tai ryhmäkasveihin. - Många växtarter kan användas både som krukväxter och som utplanteringsväxter. Här är de dock klassificerade enligt växtart till antingen krukväxter eller utplanteringsväxter.

9.3. Ruukkukasvien viljely kasvihuoneessa työvoima- ja elinkeinokeskuksittain

Krukväxter i växthus enligt arbetskrafts- och näringscentral

Jatk. - Forts.

Työvoima- ja elinkeinokeskus Arbetskrafts- och näringscentral	Syklaami Cyklamen		Tuliliatva - Väreld		Gerbera - gerbera		Muut kukkivat ruukkukasvit yhteensä Ovriga blommande krukväxter sammanlagt		Viherkasvit yhteensä Gröna växter sammanlagt	
	Yritysten määrä Antal företag	Kasveja Växter	Yritysten määrä Antal företag	Kasveja Växter	Yritysten määrä Antal företag	Kasveja Växter	Yritysten määrä Antal företag	Kasveja Växter	Yritysten määrä Antal företag	Kasveja Växter
	kpl, st	1000 kpl, st	kpl, st	1000 kpl, st	kpl, st	1000 kpl, st	kpl, st	1000 kpl, st	kpl, st	1000 kpl, st
2001										
Uudenmaan	19	72	7	72	5	7	28	130	13	71
Varsinais-Suomen	23	105	15	628	8	79	25	618	17	405
Satakunnan	6	13	6	27	2	1	4	9	3	2
Hämeen	9	22	6	41	3	24	10	23	7	8
Pirkanmaan	9	29	6	53	2	2	12	61	6	3
Kaakkois-Suomen	11	117	10	88	3	2	14	224	7	144
Etelä-Savon	7	22	5	25	1	0	3	3	3	15
Pohjois-Savon	6	15	7	28	3	2	6	27	4	1
Pohjois-Karjalan	4	5	3	6	-	-	6	8	3	22
Keski-Suomen	7	16	6	10	4	22	9	28	4	5
Etelä-Pohjanmaan	5	2	4	2	2	0	10	19	3	0
Pohjanmaan	8	111	5	24	3	68	8	379	5	9
Pohjois-Pohjanmaan	10	6	6	3	6	1	17	22	6	5
Kainuun	-	-	1	2	1	0	4	2	3	0
Lapin	1	0	-	-	-	-	7	8	1	1
Ahvenanmaa	-	-	-	-	-	-	1	20	1	1
Koko maa										
Hela landet	125	534	87	1009	43	208	164	1579	86	690

17. Kukkivien ruukkukasvien tuotanto 2001
17. Produktion av de blommande krukväxterna 2001

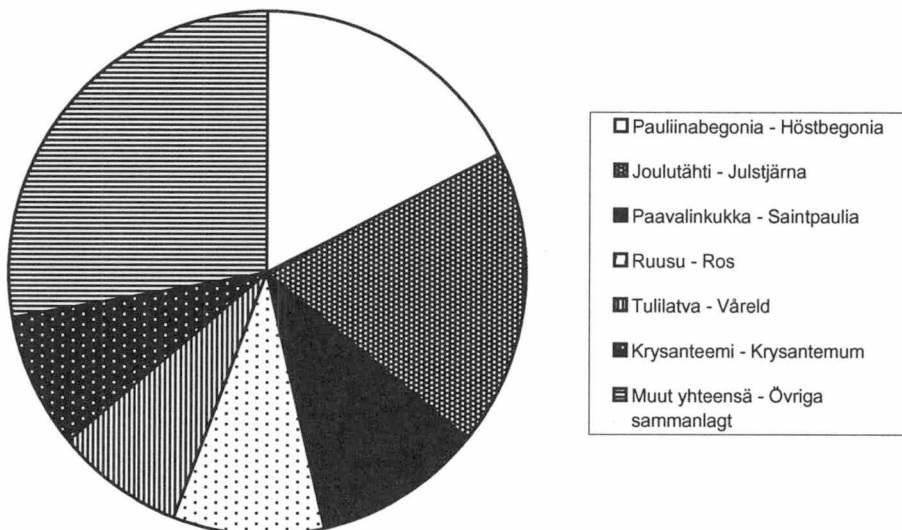

9.4. Ryhmäkasvien ¹⁾ viljely kasvihuoneessa työvoima- ja elinkeinokeskuksittain Utplanteringsväxter ¹⁾ i växthus enligt arbetskrafts- och näringscentral

Työvoima- ja elinkeinokeskus Arbetskrafts- och näringscentral	Yhteensä - Sammanlagt		Pelargoni - Pelargon		Mukulabegonia Knölbegonia		Petunia - Petunia	
	Yri- tysten määrä Antal företag	Kasveja Växter	Yri- tysten määrä Antal företag	Kasveja Växter	Yri- tysten määrä Antal företag	Kasveja Växter	Yri- tysten määrä Antal företag	Kasveja Växter
	kpl, st	1000 kpl, st	kpl, st	1000 kpl, st	kpl, st	1000 kpl, st	kpl, st	1000 kpl, st
2001								
Uudenmaan	110	5591	99	787	36	38	87	660
Varsinais-Suomen	135	5846	115	816	44	86	118	751
Satakunnan	62	1615	56	146	26	25	52	212
Hämeen	61	3503	56	186	27	32	59	649
Pirkanmaan	67	2722	62	283	35	61	61	367
Kaakkois-Suomen	67	4043	60	425	25	19	60	756
Etelä-Savon	44	2150	38	133	24	96	40	264
Pohjois-Savon	36	2108	33	104	24	83	34	312
Pohjois-Karjalan	37	1345	35	82	25	20	36	228
Keski-Suomen	40	2285	38	170	22	42	40	342
Etelä-Pohjanmaan	36	2402	32	139	21	59	35	438
Pohjanmaan	61	6096	57	460	41	49	59	929
Pohjois-Pohjanmaan	49	1921	47	103	35	40	49	387
Kainuun	15	458	13	19	10	6	14	76
Lapin	32	754	27	40	21	16	30	141
Ahvenanmaa	6	624	6	17	3	1	6	45
Koko maa								
Heta landet	858	43464	774	3909	419	672	780	6558

Työvoima- ja elinkeinokeskus Arbetskrafts- och näringscentral	Orvokki - Pense		Samettikukka Sammetsblomma		Kesäbegonia Sommarbegonia		Lobelia - Lobelia	
	Yri- tysten määrä Antal företag	Kasveja Växter	Yri- tysten määrä Antal företag	Kasveja Växter	Yri- tysten määrä Antal företag	Kasveja Växter	Yri- tysten määrä Antal företag	Kasveja Växter
	kpl, st	1000 kpl, st	kpl, st	1000 kpl, st	kpl, st	1000 kpl, st	kpl, st	1000 kpl, st
2001								
Uudenmaan	82	1051	84	457	76	170	98	727
Varsinais-Suomen	106	1238	113	486	89	231	121	595
Satakunnan	51	345	50	114	42	98	54	199
Hämeen	57	980	59	255	53	178	59	427
Pirkanmaan	63	505	64	264	61	172	64	404
Kaakkois-Suomen	53	731	56	329	52	194	63	538
Etelä-Savon	35	378	38	152	35	170	43	266
Pohjois-Savon	32	390	35	164	33	140	36	323
Pohjois-Karjalan	34	231	35	106	34	59	37	215
Keski-Suomen	38	526	37	191	34	93	38	268
Etelä-Pohjanmaan	35	579	33	177	33	186	35	248
Pohjanmaan	58	2203	56	353	52	154	60	817
Pohjois-Pohjanmaan	48	459	46	105	42	51	49	275
Kainuun	12	79	15	34	12	15	13	72
Lapin	30	166	30	33	19	10	30	120
Ahvenanmaa	4	136	4	36	4	4	6	44
Koko maa								
Hela landet	738	9996	755	3255	671	1925	806	5537

1) Monia kasvilajeja voidaan käyttää sekä ruukkukasvina että ryhmäkasvina. Tässä yhteydessä ne on kuitenkin luokiteltu kasvilajin mukaan joko ruukku- tai ryhmäkasveihin.

1) Många växtarter kan användas både som krukväxter och som utplanteringsväxter. Här är de dock klassificerade enligt växtart till antingen krukväxter eller utplanteringsväxter.

9.4. Ryhmäkasvien viljely kasvihuoneessa työvoima- ja elinkeinokeskuksittain Utplanteringsväxter i växthus enligt arbetskrafts- och näringscentral

Jatk. - Forts.

Työvoima- ja elinkeinokeskus Arbetskrafts- och näringscentral	Verenpisara - Fuchsia		Impatiens-lajit Impatiens-arter		Hopeavillakko Silverek	
	Yritysten määrä Antal företag	Kasveja Växter	Yritysten määrä Antal företag	Kasveja Växter	Yritysten määrä Antal företag	Kasveja Växter
	kpl, st	1000 kpl, st	kpl, st	1000 kpl, st	kpl, st	1000 kpl, st
2001						
Uudenmaan	86	130	89	383	78	165
Varsinais-Suomen	97	105	108	263	96	192
Satakunnan	51	51	48	71	50	76
Hämeen	44	40	55	121	51	147
Pirkanmaan	59	65	61	120	57	88
Kaakkois-Suomen	52	89	55	186	50	113
Etelä-Savon	31	56	39	98	33	106
Pohjois-Savon	31	25	32	44	32	129
Pohjois-Karjalan	31	19	32	44	30	62
Keski-Suomen	33	32	35	73	32	94
Etelä-Pohjanmaan	25	31	30	75	32	158
Pohjanmaan	47	32	54	138	59	246
Pohjois-Pohjanmaan	48	20	41	34	44	83
Kainuun	9	3	10	11	14	20
Lapin	22	7	17	6	28	50
Ahvenanmaa	5	2	5	14	3	6
Koko maa						
Hela landet	671	707	711	1682	689	1735
Työvoima- ja elinkeinokeskus Arbetskrafts- och näringscentral	Marketta Buskmargerit		Neilikat Neijlikor		Muut yhteensä Ovriga sammanlagt	
	Yritysten määrä Antal företag	Kasveja Växter	Yritysten määrä Antal företag	Kasveja Växter	Yritysten määrä Antal företag	Kasveja Växter
	kpl, st	1000 kpl, st	kpl, st	1000 kpl, st	kpl, st	1000 kpl, st
2001						
Uudenmaan	79	196	52	65	221	762
Varsinais-Suomen	86	397	64	97	273	580
Satakunnan	47	48	32	26	140	204
Hämeen	42	44	30	63	125	381
Pirkanmaan	53	86	35	32	153	275
Kaakkois-Suomen	48	214	30	33	134	417
Etelä-Savon	33	75	21	18	87	310
Pohjois-Savon	31	75	23	36	83	282
Pohjois-Karjalan	31	27	23	33	76	219
Keski-Suomen	35	95	21	27	93	331
Etelä-Pohjanmaan	28	69	24	57	82	186
Pohjanmaan	48	123	48	184	128	409
Pohjois-Pohjanmaan	46	48	42	51	121	264
Kainuun	14	14	12	9	28	98
Lapin	27	28	24	15	60	124
Ahvenanmaa	4	4	3	5	10	311
Koko maa						
Hela landet	652	1544	484	752	1814	5152

9.4. Ryhmäkasvien viljely kasvihuoneessa työvoima- ja elinkeinokeskuksittain Utplanteringsväxter i växthus enligt arbetskrafts- och näringscentral

Jatk. - Forts.

Työvoima- ja elinkeinokeskus Arbetskrafts- och näringscentral	Verenpisara - Fuchsia		Impatiens-lajit Impatiens-arter		Hopeavillakko Silverek	
	Yri- tysten määrä	Kasveja Växter	Yri- tysten määrä	Kasveja Växter	Yri- tysten määrä	Kasveja Växter
	Antal företag		Antal företag		Antal företag	
2001	kpl, st	1000 kpl, st	kpl, st	1000 kpl, st	kpl, st	1000 kpl, st
Uudenmaan	86	130	89	383	78	165
Varsinais-Suomen	97	105	108	263	96	192
Satakunnan	51	51	48	71	50	76
Hämeen	44	40	55	121	51	147
Pirkanmaan	59	65	61	120	57	88
Kaakkois-Suomen	52	89	55	186	50	113
Etelä-Savon	31	56	39	98	33	106
Pohjois-Savon	31	25	32	44	32	129
Pohjois-Karjalan	31	19	32	44	30	62
Keski-Suomen	33	32	35	73	32	94
Etelä-Pohjanmaan	25	31	30	75	32	158
Pohjanmaan	47	32	54	138	59	246
Pohjois-Pohjanmaan	48	20	41	34	44	83
Kainuun	9	3	10	11	14	20
Lapin	22	7	17	6	28	50
Ahvenanmaa	5	2	5	14	3	6
Koko maa						
Hela landet	671	707	711	1682	689	1735

Työvoima- ja elinkeinokeskus Arbetskrafts- och näringscentral	Marketta Buskmargerit		Neilikat Neijlikor		Muut yhteensä Ovriga sammanlagt	
	Yri- tysten määrä	Kasveja Växter	Yri- tysten määrä	Kasveja Växter	Yri- tysten määrä	Kasveja Växter
	Antal företag		Antal företag		Antal företag	
2001	kpl, st	1000 kpl, st	kpl, st	1000 kpl, st	kpl, st	1000 kpl, st
Uudenmaan	79	196	52	65	96 ♦	762
Varsinais-Suomen	86	397	64	97	118 ♦	580
Satakunnan	47	48	32	26	60 ♦	204
Hämeen	42	44	30	63	55 ♦	381
Pirkanmaan	53	86	35	32	64 ♦	275
Kaakkois-Suomen	48	214	30	33	61 ♦	417
Etelä-Savon	33	75	21	18	39 ♦	310
Pohjois-Savon	31	75	23	36	35 ♦	282
Pohjois-Karjalan	31	27	23	33	34 ♦	219
Keski-Suomen	35	95	21	27	37 ♦	331
Etelä-Pohjanmaan	28	69	24	57	33 ♦	186
Pohjanmaan	48	123	48	184	58 ♦	409
Pohjois-Pohjanmaan	46	48	42	51	47 ♦	264
Kainuun	14	14	12	9	14 ♦	98
Lapin	27	28	24	15	31 ♦	124
Ahvenanmaa	4	4	3	5	5 ♦	311
Koko maa						
Hela landet	652	1544	484	752	787 ♦	5152

♦ Korjattu luku - Korrigerad siffra - Corrected figure

10.1. Kasvihuoneiden pinta-alat katemateriaalin ja lämmityksen mukaan työvoima- ja elinkeino-keskuksittain

Växthusyta enligt täckmaterial och uppvärmning arbetskrafts- och näringscentralvis

Työvoima- ja elinkeinokeskus Arbetskrafts- och näringscentral	Yhteensä - Sammanlagt				Ei tuotannossa - Oupplade				Tuotannossa - I odling			
	Kaikki huoneet Alla växthus	Lasi Glas	Muovi Plast	Kerroslevy Fler-skikts-material	Yhteensä Sammanlagt	Lasi Glas	Muovi Plast	Kerroslevy Fler-skikts-material	Yhteensä Sammanlagt	Lasi Glas	Muovi Plast	Kerroslevy Fler-skikts-material
2001	1000 m ²											
Uudenmaan	445,8	123,6	236,1	86,1	17,9	6,1	11,3	0,5	427,8	117,4	224,8	85,6
Varsinais-Suomen	1245,1	364,8	842,3	38,0	59,6	4,2	55,4	0,1	1185,4	360,7	786,9	37,9
Satakunnan	328,8	69,0	200,0	59,9	7,5	1,0	6,0	0,6	321,3	68,0	194,0	59,3
Hämeen	161,8	29,4	123,5	9,0	12,4	2,6	8,5	1,3	149,4	26,8	115,0	7,7
Pirkanmaan	204,0	52,0	121,8	30,2	17,9	3,4	14,2	0,3	186,1	48,5	107,6	29,9
Kaakkois-Suomen	365,1	251,2	91,8	22,1	9,6	1,8	7,8	-	355,5	249,4	84,0	22,1
Etelä-Savon	179,0	47,8	114,1	17,1	6,4	2,2	4,2	-	172,6	45,6	109,9	17,1
Pohjois-Savon	113,3	7,8	82,9	22,6	2,0	0,1	1,9	-	111,3	7,7	81,1	22,6
Pohjois-Karjalan	87,9	25,7	57,5	4,7	3,6	1,1	2,6	-	84,2	24,6	54,9	4,7
Keski-Suomen	124,2	26,6	67,6	30,0	4,9	-	2,5	2,4	119,3	26,6	65,1	27,7
Etelä-Pohjanmaan	209,4	60,2	133,8	15,3	3,5	1,3	2,3	-	205,9	59,0	131,5	15,3
Pohjanmaan	1279,9	541,3	677,3	61,3	30,8	10,8	20,0	-	1249,1	530,5	657,3	61,3
Pohjois-Pohjanmaan	120,4	10,8	86,8	22,8	4,6	1,0	3,6	-	115,9	9,8	83,3	22,8
Kainuun	30,2	0,1	25,3	4,8	1,6	-	1,6	-	28,6	0,1	23,7	4,8
Lapin	43,8	1,6	39,3	2,9	1,8	0,0	1,6	0,2	42,0	1,6	37,7	2,7
Ahvenanmaa	75,2	17,1	49,6	8,6	9,8	2,4	5,5	1,9	65,5	14,7	44,1	6,7
Koko maa												
Hela landet	5014,0	1629,0	2949,6	435,4	194,0	37,9	148,9	7,2	4820,0	1591,1	2800,7	428,2
Työvoima- ja elinkeinokeskus Arbetskrafts- och näringscentral	Tuotannossa - I odling											
	Lämmitettävät - Med uppvärmning				Lämmitämättömät - Utan uppvärmning							
	> 7 kuukautta - > 7 månader				< 7 kuukautta - < 7 månader							
	Yhteensä Sammanlagt	Lasi Glas	Muovi Plast	Kerroslevy Fler-skikts-material	Yhteensä Sammanlagt	Lasi Glas	Muovi Plast	Kerroslevy Fler-skikts-material	Yhteensä Sammanlagt	Lasi Glas	Muovi Plast	Kerroslevy Fler-skikts-material
2001	1000 m ²											
Uudenmaan	314,7	99,8	138,8	76,0	98,4	17,0	72,6	8,7	14,8	0,6	13,3	0,9
Varsinais-Suomen	679,2	331,6	312,0	35,7	192,9	26,0	165,3	1,6	313,3	3,1	309,6	0,6
Satakunnan	208,2	60,6	94,8	52,8	52,2	7,4	38,6	6,2	60,9	-	60,6	0,3
Hämeen	72,5	22,8	44,8	4,9	57,4	3,4	51,2	2,8	19,6	0,6	18,9	0,1
Pirkanmaan	117,4	37,8	52,8	26,7	58,3	9,9	45,2	3,2	10,4	0,8	9,6	-
Kaakkois-Suomen	284,5	238,0	26,8	19,7	60,4	11,4	46,6	2,4	10,6	0,1	10,6	0,0
Etelä-Savon	99,3	43,9	38,3	17,1	68,7	1,7	67,0	-	4,6	-	4,6	0,0
Pohjois-Savon	62,7	6,3	34,8	21,5	42,6	1,4	40,6	0,6	6,1	-	5,6	0,5
Pohjois-Karjalan	53,5	23,6	26,4	3,6	23,6	1,0	21,5	1,2	7,2	0,1	7,1	-
Keski-Suomen	66,8	22,8	25,0	19,0	48,1	3,8	35,7	8,6	4,4	-	4,4	-
Etelä-Pohjanmaan	172,1	53,9	102,9	15,3	29,7	5,0	24,7	-	4,1	0,1	4,0	-
Pohjanmaan	1106,2	482,0	572,7	51,5	131,9	48,0	74,4	9,6	11,0	0,6	10,2	0,2
Pohjois-Pohjanmaan	63,1	7,0	33,9	22,2	35,5	2,8	32,1	0,6	17,3	0,0	17,3	-
Kainuun	20,0	0,1	15,7	4,2	7,0	-	6,3	0,6	1,7	0,0	1,7	-
Lapin	12,2	0,9	8,7	2,6	23,0	0,8	22,2	0,0	6,8	-	6,8	-
Ahvenanmaa	37,5	12,6	21,7	3,2	23,5	1,5	18,5	3,5	4,5	0,6	3,9	0,0
Koko maa												
Hela landet	3369,8	1443,7	1550,0	376,1	952,9	140,9	762,5	49,5	497,3	6,6	488,2	2,5

10.2. Kasvihuoneiden lukumäärät katemateriaalin ja lämmityksen mukaan työvoima- ja elinkeino-keskuksittain

Antal växthus enligt täckmaterial och uppvärmning arbetskrafts- och näringscentralvis

Työvoima- ja elinkeinokeskus Arbetskrafts- och näringscentral	Yhteensä - Sammanlagt				Ei tuotannossa - Oupplade				Tuotannossa - I odling			
	Kaikki huoneet Alla växthus	Lasi Glas	Muovi Plast	Kerroslevy Fler-skikts-material	Yhteensä Sammanlagt	Lasi Glas	Muovi Plast	Kerroslevy Fler-skikts-material	Yhteensä Sammanlagt	Lasi Glas	Muovi Plast	Kerroslevy Fler-skikts-material
2001	kpl, st											
Uudenmaan	983	245	616	122	76	13	59	4	907	232	557	118
Varsinais-Suomen	2330	395	1861	74	173	10	162	1	2157	385	1699	73
Satakunnan	642	98	459	85	37	4	31	2	605	94	428	83
Hämeen	493	71	399	23	42	5	35	2	451	66	364	21
Pirkanmaan	472	110	307	55	44	6	36	2	428	104	271	53
Kaakkois-Suomen	515	191	281	43	49	9	40	-	466	182	241	43
Etelä-Savon	346	32	293	21	26	5	21	-	320	27	272	21
Pohjois-Savon	267	22	207	38	14	2	12	-	253	20	195	38
Pohjois-Karjalan	196	30	155	11	23	2	21	-	173	28	134	11
Keski-Suomen	270	38	179	53	21	-	14	7	249	38	165	46
Etelä-Pohjanmaan	273	56	205	12	12	2	10	-	261	54	195	12
Pohjanmaan	1449	493	875	81	54	18	36	-	1395	475	839	81
Pohjois-Pohjanmaan	354	23	295	36	18	1	17	-	336	22	278	36
Kainuun	89	3	72	14	8	-	8	-	81	3	64	14
Lapin	165	10	146	9	14	1	11	2	151	9	135	7
Ahvenanmaa	176	28	127	21	37	1	30	6	139	27	97	15
Koko maa												
Hela landet	9020	1845	6477	698	648	79	543	26	8372	1766	5934	672

Työvoima- ja elinkeinokeskus Arbetskrafts- och näringscentral	Tuotannossa - I odling											
	Lämmitettävät - Med uppvärmning						Lämmitämättömät - Utan uppvärmning					
	> 7 kuukautta - > 7 månader				< 7 kuukautta - < 7 månader							
	Yhteensä Sammanlagt	Lasi Glas	Muovi Plast	Kerroslevy Fler-skikts-material	Yhteensä Sammanlagt	Lasi Glas	Muovi Plast	Kerroslevy Fler-skikts-material	Yhteensä Sammanlagt	Lasi Glas	Muovi Plast	Kerroslevy Fler-skikts-material
2001	kpl, st											
Uudenmaan	481	174	217	90	324	53	245	26	102	5	95	2
Varsinais-Suomen	852	333	457	62	557	46	501	10	748	6	741	1
Satakunnan	214	69	79	66	213	25	173	15	178	-	176	2
Hämeen	157	51	96	10	181	11	160	10	113	4	108	1
Pirkanmaan	180	64	71	45	184	32	144	8	64	8	56	-
Kaakkois-Suomen	231	154	46	31	177	26	140	11	58	2	55	1
Etelä-Savon	90	21	49	20	187	6	181	-	43	-	42	1
Pohjois-Savon	99	13	52	34	112	7	103	2	42	-	40	2
Pohjois-Karjalan	52	23	24	5	79	3	70	6	42	2	40	-
Keski-Suomen	108	28	49	31	115	10	90	15	26	-	26	-
Etelä-Pohjanmaan	146	39	95	12	81	12	69	-	34	3	31	-
Pohjanmaan	1081	411	614	56	238	63	153	22	76	1	72	3
Pohjois-Pohjanmaan	92	15	44	33	134	6	125	3	110	1	109	-
Kainuun	31	1	19	11	29	-	26	3	21	2	19	-
Lapin	25	2	17	6	83	7	75	1	43	-	43	-
Ahvenanmaa	47	21	19	7	70	5	58	7	22	1	20	1
Koko maa												
Hela landet	3886	1419	1948	519	2764	312	2313	139	1722	35	1673	14

Maaseutukeskuksittaiset taulukot ja aikasarjat
Tabeller enligt landsbygdscentral och tidsserier

1.1. Puutarhayritysten lukumäärä ja pinta-ala maaseutukeskuksittain

Trädgårdsföretagens antal och areal enligt landsbygdscentral

Maaseutukeskus Landsbygdscentral	Yhteensä Sammanlagt		Avomaaviljelmät - Frilandsodlingar		Kasvihuoneyritykset - Växthusföretag		
	Yritysten määrä Antal företag	Yritysten määrä Antal företag	Pinta-ala - Areal		Yritysten määrä Antal företag	Pinta-ala - Areal	
	kpl, st	kpl, st	ha	ha/vritys ha/företag	kpl, st	1000 m ²	m ² /vritys m ² /företag
2001							
Uudenmaan	316	260	1041	4,00	139	241,1	1735
Nylands Svenska	262	186	412	2,22	126	202,7	1608
Farma	1264	1076	2734	2,54	523	1180,0	2256
Finska Hushållningss.	403	372	1022	2,75	98	105,8	1080
Satakunnan	638	573	2580	4,50	200	336,2	1681
Pirkanmaan	280	232	632	2,72	108	171,5	1588
Hämeen	473	416	1434	3,45	133	179,5	1350
Kymenlaakson	206	175	405	2,31	66	264,0	3999
Etelä-Karjalan	178	162	343	2,12	49	94,3	1925
Mikkeli	522	496	1564	3,15	104	176,6	1698
Pohjois-Savon	656	621	1858	2,99	70	112,5	1608
Pohjois-Karjalan	317	289	893	3,09	61	86,4	1416
Keski-Suomen	338	301	587	1,95	67	117,5	1753
Etelä-Pohjanmaan	337	284	545	1,92	87	211,7	2433
Österbottens Svenska	741	200	462	2,31	601	1198,3	1994
Keski-Pohjanmaan	131	119	261	2,20	28	61,2	2187
Oulun	306	269	517	1,92	76	108,9	1434
Kainuun	115	106	154	1,45	28	29,0	1035
Lapin	115	95	80	0,84	48	42,7	890
Koko maa							
Hela landet	7598	6232	17522	2,81	2612	4919,8	1884
1984	9689	7877	10888	1,4	3291	4399,9	1337
1985	9168	7377	9975	1,4	3157	4355,1	1379
1986	10356	8568	12261	1,4	3168	4398,2	1389
1987	10321	8558	12434	1,5	3096	4375,5	1413
1988	10372	8584	12952	1,5	3122	4547,3	1457
1989	10411	8685	13019	1,5	3060	4561,6	1491
1990	9892	8179	13658	1,7	3359	4843,9	1442
1991	10150	8377	13951	1,7	3410	4880,0	1431
1992	9698	8056	14487	1,8	3277	4778,3	1458
1993	9575	8005	15434	1,9	3175	4716,3	1485
1994	9638	8135	17526	2,2	3228	4942,9	1531
1995	9957	8402	18308	2,2	3078	4927,1	1601
1996	9648	8164	19006	2,3	3009	4848,1	1611
1997	9136	7667	18813	2,5	2967	4842,6	1632
1998	8721	7261	18081	2,5	2863	4902,4	1712
1999	8415	7002	18379	2,6	2765	4905,7	1774
2000	8234	6838	18074	2,6	2699	4888,0	1811

2.1. Avomaatuotannon jakautuminen maaseutukeskuksittain Fördelning av frilandsproduktion enligt landsbygdscentral

Maaseutukeskus Landsbygdscentral	Yhteensä Sammanlagt		Vihannekset Grönsaker		Hedelmät Frukt		Marjat Bär		Taimitarhat Plantskoleväxter		Leikkokukat ja leikkovihreä Snittblommor och snittgrönt	
	kpl, st	ha	kpl, st	ha	kpl, st	ha	kpl, st	ha	kpl, st	ha	kpl, st	ha
2001												
Uudenmaan	260	1041,17	126	643,86	36	77,37	132	239,12	27	74,95	12	5,87
Nylands Svenska	186	412,48	113	120,60	16	27,81	78	167,14	19	83,33	19	13,60
Farma	1076	2733,73	807	2003,31	52	90,15	440	587,45	31	36,62	31	16,20
Finska Hushållningss.	372	1021,62	277	674,37	94	275,68	55	68,61	5	1,61	10	1,35
Satakunnan	573	2579,54	389	2265,13	12	2,61	222	287,24	16	20,95	13	3,61
Pirkanmaan	232	632,10	97	183,08	12	4,20	154	381,78	22	54,57	11	8,47
Hämeen	416	1433,60	240	721,37	22	17,38	222	539,95	30	150,33	14	4,57
Kymenlaakson	175	404,81	73	96,34	15	5,34	113	292,20	10	8,89	7	2,04
Etelä-Karjalan	162	342,92	85	111,99	15	4,61	107	221,47	7	2,30	12	2,55
Mikkeli	496	1564,47	186	710,79	41	21,67	376	805,08	25	22,58	19	4,35
Pohjois-Savon	621	1858,32	127	218,53	19	3,57	563	1611,66	22	23,49	5	1,07
Pohjois-Karjalan	289	892,53	59	98,85	18	4,67	256	773,68	24	11,30	8	4,03
Keski-Suomen	301	586,51	80	79,21	28	13,03	246	439,36	14	52,25	11	2,66
Etelä-Pohjanmaan	284	545,17	93	293,57	4	1,20	202	239,46	14	8,93	6	2,01
Österbottens Svenska	200	461,54	89	286,68	4	1,10	119	139,70	10	32,79	7	1,27
Keski-Pohjanmaan	119	261,24	32	75,16	2	0,13	94	182,54	5	3,31	3	0,10
Oulun	269	516,68	67	166,53	1	0,07	210	343,49	18	6,25	6	0,34
Kainuun	106	153,83	41	38,92	-	-	71	110,59	6	3,70	3	0,62
Lapin	95	80,16	56	41,87	1	0,06	64	28,58	9	8,77	7	0,88
Koko maa												
Hela landet	6232	17522,42	3037	8830,16	392	550,65	3724	7459,10	314	606,92	204	75,59
1984	7821	11054	4450	5829	550	447	..	3996	256	750	165	33
1985	7351	9940	4296	5622	489	398	..	3482	238	416	144	22
1986	8566	12234	5295	7353	500	433	..	3939	265	476	156	25
1987	8554	12420	5308	7349	403	374	..	4096	279	580	122	21
1988	8578	12951	5390	7697	335	334	..	4297	274	601	140	22
1989	8680	13022	5273	7296	361	390	..	4674	311	635	157	27
1990	8158	13623	4878	7313	332	383	..	5185	321	702	194	40
1991	8361	13950	4911	7554	283	363	..	5242	328	744	214	48
1992	8056	14496	4672	7826	271	354	..	5472	335	797	240	48
1993	8005	15434	4655	8802	280	359	3662	5408	350	808	245	57
1994	8135	17526	4867	10422	302	380	3699	5871	371	787	294	66
1995	8402	18308	4643	9707	356	429	4462	7286	376	809	263	78
1996	8164	19006	4377	10230	356	443	4492	7452	367	779	286	102
1997	7667	18813	4037	10028	368	460	4407	7492	347	751	278	82
1998	7261	18081	3673	9218	370	477	4257	7540	362	758	256	87
1999	7002	18379	3585	9446	375	496	4112	7652	343	696	246	89
2000	6838	18074	3419	9191	403	518	4043	7606	325	664	248	94

2.2. Kasvihuonetuotannon jakautuminen maaseutukeskuksittain Fördelning av växthusproduktion enligt landsbygdscentral

Maaseutukeskus Landsbygdscentral	Yhteensä Sammanlagt		Vihannekset Grönsaker		Koristekasvit Prydnadsväxter		1) Taimet ja pistokkaat Plantor och sticklingar		Marjat Bär	
	kpl, st	1000 m ²	kpl, st	1000 m ²	kpl, st	1000 m ²	kpl, st	1000 m ²	kpl, st	1000 m ²
2001										
Uudenmaan	139	241,1	46	73,3	61	134,6	61	30,8	-	-
Nylands Svenska	126	202,7	51	69,3	75	111,7	28	18,8	1	3,8
Farma	523	1180,0	288	746,6	131	307,8	201	52,4	29	51,3
Finska Hushållningss.	98	105,8	51	67,7	23	16,5	45	13,8	-	-
Satakunnan	200	336,2	66	205,6	77	103,8	102	24,4	1	1,5
Pirkanmaan	108	171,5	43	55,3	58	93,7	41	10,9	3	4,6
Hämeen	133	179,5	44	43,7	73	113,7	48	18,9	1	1,0
Kyminlaakson	66	264,0	25	76,8	41	185,6	19	3,5	2	0,7
Etelä-Karjalan	49	94,3	23	19,5	31	73,5	13	2,7	2	0,6
Mikkeli	104	176,6	34	55,0	48	105,2	51	21,8	2	0,4
Pohjois-Savon	70	112,5	24	45,8	37	52,6	20	10,0	4	5,1
Pohjois-Karjalan	61	86,4	17	32,7	38	40,9	25	9,2	2	2,1
Keski-Suomen	67	117,5	18	34,8	40	75,3	23	8,7	-	-
Etelä-Pohjanmaan	87	211,7	44	116,1	47	96,1	16	5,3	2	0,1
Österbottens Svenska	601	1198,3	525	1060,1	53	109,5	62	19,7	4	4,9
Keski-Pohjanmaan	28	61,2	6	26,8	12	34,9	13	6,9	-	-
Oulun	76	108,9	28	41,6	49	60,1	22	9,1	1	0,8
Kainuun	28	29,0	12	15,7	15	14,2	8	1,1	-	-
Lapin	48	42,7	18	10,8	34	27,2	15	4,6	-	-
Koko maa										
Hela landet	2612	4919,8	1363	2797,3	943	1756,8	813	272,6	54	77,0
1984	3288	4477,3	2423	2848,0	1023	1312,5	878	385,7	55	53,6
1985	3155	4354,2	2254	2770,1	991	1257,7	870	321,1	49	65,0
1986	3168	4398,2	2245	2721,5	1050	1436,0	867	372,4	53	73,5
1987	3095	4375,5	2105	2699,8	1078	1512,4	920	341,3	50	52,2
1988	3122	4547,3	2054	2722,4	1085	1609,5	900	398,3	49	64,4
1989	3060	4561,6	1949	2676,7	1105	1637,0	928	413,5	42	50,1
1990	3359	4843,9	2063	2755,2	1169	1678,4	1161	473,4	68	70,3
1991	3410	4880,0	1955	2690,6	1144	1767,6	1175	431,3	55	67,1
1992	3277	4778,3	1872	2670,0	1141	1727,9	1215	442,9	59	64,9
1993	3175	4716,3	1814	2665,9	1129	1692,2	1263	446,2	62	69,3
1994	3228	4942,9	1876	2860,2	1124	1738,9	1373	473,9	64	82,4
1995	3078	4927,1	1666	2735,8	1090	1802,3	1502	492,3	62	83,8
1996	3009	4848,1	1652	2723,5	1083	1761,6	1321	456,4	51	63,8
1997	2967	4842,6	1597	2710,3	1058	1752,0	1228	453,9	50	61,6
1998	2863	4902,4	1529	2759,8	1033	1764,4	1135	450,9	52	67,5
1999	2765	4905,7	1443	2741,6	998	1767,1	1042	421,8	46	66,1
2000	2699	4888,0	1400	2771,7	977	1752,1	1130	445,4	49	65,6

1) Vuosina 1984-2000 koko taimien ja pistokkaiden viljelyyn käytetty pinta-ala, mutta vuodesta 2001 lähtien vain se lisäviljelyyn käytetty pinta-ala, jolla ei ole viljelty muuta vuoden aikana.

1) Under 1984-2000 all areal som har använts för odling av plantor och sticklingar, men från och med 2001 endast den areal inom växthuset, som under året har använts endast för odling av plantor och sticklingar.

**3.1. Avomaaviljelmien lukumäärä vihannesviljelyalan mukaan maaseutukeskuksittain
Antal frilandsföretag enligt grönsaksareal landsbygdscentralvis**

Maaseutukeskus Landsbygdscentral	Yhteensä Sammanlagt	Ei vihannes- viljelyä Ingen grönsaksodling	Vihannesviljelyala ha - Odlingsareal av grönsaker ha						
			0,01-0,09	0,10-0,49	0,50-0,99	1,00-1,99	2,00-4,99	5,00-9,99	10,00-
2001	kpl, st								
Uudenmaan	260	134	12	32	21	12	21	11	17
Nylands Svenska	186	73	14	47	20	15	12	4	1
Farma	1076	269	72	204	137	129	159	64	42
Finska Hushållningss.	372	95	11	49	61	49	67	32	8
Satakunnan	573	184	22	45	50	45	58	99	70
Pirkanmaan	232	135	14	33	14	12	14	6	4
Hämeen	416	176	23	47	55	33	45	24	13
Kymenlaakson	175	102	12	24	14	7	11	4	1
Etelä-Karjalan	162	77	19	32	10	10	9	2	3
Mikkeli	496	310	21	38	27	40	22	19	19
Pohjois-Savon	621	494	30	31	25	18	15	3	5
Pohjois-Karjalan	289	230	14	20	10	4	4	5	2
Keski-Suomen	301	221	16	27	13	8	14	2	-
Etelä-Pohjanmaan	284	191	16	16	16	14	14	8	9
Österbottens Svenska	200	111	9	14	9	10	31	11	5
Keski-Pohjanmaan	119	87	7	8	5	3	7	1	1
Oulun	269	202	11	20	9	10	8	6	3
Kainuun	106	65	10	12	11	4	2	1	1
Lapin	95	39	15	19	9	6	7	-	-
Koko maa									
Hela landet	6232	3195	348	718	516	429	520	302	204
1989	8684	3420	829	1971	837	679	593	245	110
1990	8179	3301	591	1709	846	713	663	255	101
1991	8377	3467	589	1736	826	697	686	258	118
1992	8056	3384	514	1574	782	655	724	308	115
1993	8005	3350	515	1352	761	723	827	347	130
1994	8135	3268	501	1370	750	720	910	427	189
1995	8402	3759	472	1225	1004	700	708	348	186
1996	8164	3787	420	1098	914	678	692	373	202
1997	7667	3630	453	991	807	590	633	341	222
1998	7261	3588	408	890	742	532	570	328	203
1999	7002	3417	409	875	658	527	584	321	211
2000	6838	3419	337	921	594	483	570	303	211

3.2. Avomaaviljelmien lukumäärä marjanviljelyalan mukaan maaseutukeskuksittain Antal frilandsföretag enligt bäreareal landsbygdscentralvis

Maaseutukeskus Landsbygdscentral	Yhteensä Sammanlagt	Marjanviljelyala ha - Odlingsareal av bär ha							
		Ei marjanvilj. Ingen bär- odling	0,01-0,09	0,10-0,49	0,50-0,99	1,00-1,99	2,00-4,99	5,00-9,99	10,00-
2001	kpl, st								
Uudenmaan	260	128	12	31	36	25	18	6	4
Nylands Svenska	186	108	7	29	13	11	12	4	2
Farma	1076	636	58	169	84	59	47	13	10
Finska Hushållningss.	372	317	11	22	12	3	4	2	1
Satakunnan	573	351	17	72	57	33	32	9	2
Pirkanmaan	232	78	6	30	35	32	30	15	6
Hämeen	416	194	20	50	44	37	40	21	10
Kymenlaakson	175	62	6	29	14	24	27	8	5
Etelä-Karjalan	162	55	7	33	25	16	14	8	4
Mikkeli	496	120	20	96	82	61	74	30	13
Pohjois-Savon	621	58	12	100	99	121	136	67	28
Pohjois-Karjalan	289	33	6	54	46	49	56	26	19
Keski-Suomen	301	55	15	69	54	46	37	19	6
Etelä-Pohjanmaan	284	82	7	41	82	32	35	5	-
Österbottens Svenska	200	81	14	35	31	23	10	5	1
Keski-Pohjanmaan	119	25	10	18	24	12	24	4	2
Oulun	269	59	15	54	55	27	40	17	2
Kainuun	106	35	7	19	14	14	15	1	1
Lapin	95	31	10	32	13	8	1	-	-
Koko maa									
Hela landet	6232	2508	260	983	820	633	652	260	116
1989	8684	4818	546	1317	651	605	580	139	28
1990	8179	4261	443	1276	681	682	624	171	41
1991	8377	4500	422	1189	738	737	593	152	46
1992	8056	4316	365	1123	714	665	650	174	49
1993	8005	4343	330	1066	721	696	630	168	51
1994	8135	4436	310	1091	682	701	661	198	56
1995	8402	3940	358	1425	843	775	721	252	88
1996	8164	3672	328	1429	924	737	724	259	91
1997	7667	3260	356	1306	907	751	738	258	91
1998	7261	3004	298	1273	882	738	717	253	96
1999	7002	2890	301	1150	876	704	701	274	106
2000	6838	2795	263	1218	848	640	684	278	112

3.3. Kasvihuoneyritysten lukumäärä vihannesviljelyyn käytetyn kasvihuonealan mukaan maaseutukeskuksittain
Antal växthusföretag enligt växthusyta använd för grönsaksodling landsbygdscentralvis

Maaseutukeskus Landsbygdscentral	Yhteensä Sammanlagt	Vihannesviljelyyn käytetty kasvihuoneala m ² - Växthusyta använd för grönsaksodling m ²						
		Ei vihannes- viljelyä Ingen grönsaksodling	1-499	500-999	1000-2499	2500-4999	5000-9999	10000-
2001	kpl, st							
Uudenmaan	139	93	20	9	9	5	2	1
Nylands Svenska	126	75	17	15	13	4	1	1
Färna	523	235	51	40	83	74	35	5
Finska Hushållningss.	98	47	12	15	19	3	2	-
Satakunnan	200	134	22	14	12	8	5	5
Pirkanmaan	108	65	22	8	8	2	2	1
Hämeen	133	89	23	8	8	4	1	-
Kymenlaakson	66	41	8	5	7	-	3	2
Etelä-Karjalan	49	26	15	2	5	-	1	-
Mikkeli	104	70	17	8	6	1	1	1
Pohjois-Savon	70	46	8	4	6	4	2	-
Pohjois-Karjalan	61	44	11	1	1	1	2	1
Keski-Suomen	67	49	5	4	6	1	1	1
Etelä-Pohjanmaan	87	43	12	9	8	5	8	2
Österbottens Svenska	601	76	18	78	302	107	17	3
Keski-Pohjanmaan	28	22	2	-	1	-	3	-
Oulun	76	48	15	1	7	4	-	1
Kainuun	28	16	3	3	5	-	1	-
Lapin	48	30	13	2	2	1	-	-
Koko maa								
Hela landet	2612	1249	294	226	508	224	87	24
1989	3065	1115	497	491	721	172	69	..
1990	3360	1297	622	464	719	180	78	..
1991	3414	1457	552	450	711	172	72	..
1992	3277	1405	500	419	702	177	74	..
1993	3175	1361	481	409	661	191	72	..
1994	3231	1355	510	416	655	206	89	..
1995	3078	1412	368	378	635	201	84	..
1996	3009	1357	399	360	602	207	84	..
1997	2968	1371	392	331	575	211	88	..
1998	2863	1334	345	307	563	221	93	..
1999	2765	1322	310	270	541	226	96	..
2000	2700	1300	312	242	517	227	102	..

Vuosina 1984-2000 pinta-alaluokka 5000-9999 m² sisältää kaikki yli 5000 m² viljelmat.

Under åren 1984-2000 innehåller klassen 5000-9999 m² alla odlingar över 5000 m².

3.4. Kasvihuoneyritysten lukumäärä koristekasvien viljelyyn käytetyn kasvihuonealan mukaan maaseutukeskuksittain

Antal växthusföretag enligt växthusyta använd för odling av prydnadsväxter landsbygdscentralvis

Maaseutukeskus Landsbygdscentral	Yhteensä Sammanlagt	Koristekasvien viljelyyn käytetty kasvihuoneala m ² Växthusyta använd för odling av prydnadsväxter m ²						
		Ei koristekas- vien viljelyä Ingen odling av prydnadsväxter	1-499	500-999	1000-2499	2500-4999	5000-9999	10000-
2001	kpl, st							
Uudenmaan	139	78	8	14	23	9	5	2
Nylands Svenska	126	51	15	18	34	5	2	1
Farma	523	392	32	29	43	16	7	4
Finska Hushållningss.	98	75	14	7	1	-	1	-
Satakunnan	200	123	24	18	24	7	4	-
Pirkanmaan	108	50	20	12	15	8	2	1
Hämeen	133	60	21	13	23	14	1	1
Kymenlaakson	66	25	7	6	15	7	2	4
Etelä-Karjalan	49	18	11	11	6	1	-	2
Mikkeli	104	56	10	7	23	4	2	2
Pohjois-Savon	70	33	8	10	15	3	1	-
Pohjois-Karjalan	61	23	15	12	5	5	1	-
Keski-Suomen	67	27	7	8	15	7	3	-
Etelä-Pohjanmaan	87	40	15	5	17	7	1	2
Österbottens Svenska	601	548	16	12	13	6	4	2
Keski-Pohjanmaan	28	16	2	2	6	1	-	1
Oulun	76	27	12	13	20	2	2	-
Kainuun	28	13	3	5	7	-	-	-
Lapin	48	14	11	13	9	1	-	-
Koko maa								
Hela landet	2612	1669	251	215	314	103	38	22
1989	3064	1959	409	241	305	92	58	..
1990	3360	2191	440	265	314	89	61	..
1991	3414	2270	394	266	326	93	65	..
1992	3277	2136	413	267	300	101	60	..
1993	3175	2046	410	261	303	97	58	..
1994	3231	2107	398	245	322	102	57	..
1995	3078	1988	329	269	328	103	61	..
1996	3009	1926	339	261	327	102	54	..
1997	2968	1910	338	249	315	99	57	..
1998	2863	1830	312	253	308	106	54	..
1999	2765	1767	282	252	305	104	55	..
2000	2700	1723	275	230	309	106	57	..

Vuosina 1984-2000 pinta-alaluokka 5000-9999 m² sisältää kaikki yli 5000 m² viljelmat.

Under åren 1984-2000 innehåller klassen 5000-9999 m² alla odlingar över 5000 m².

4.1. Vihannesviljely avomaalla maaseutukeskuksittain / kokonaistuotanto Grönsaksodling på friland enligt landsbygdscentral / totalproduktion

Maaseutukeskus Landsbygdscentral	Yhteensä - Sammanlagt			Taraherne - Trädgårdsärt			Pensasapu - Buskböna			Valkokaali - Vitkål		
	Yri- tysten määrä Antal företag	Pinta- ala Areal	Sato Skörd	Yri- tysten määrä Antal företag	Pinta- ala Areal	Sato Skörd	Yri- tysten määrä Antal företag	Pinta- ala Areal	Sato Skörd	Yri- tysten määrä Antal företag	Pinta- ala Areal	Sato Skörd
2001	kpl, st	ha	1000 kg	kpl, st	ha	1000 kg	kpl, st	ha	1000 kg	kpl, st	ha	1000 kg
Uudenmaan	126	643,86	7909,2	47	166,48	277,4	6	0,20	0,9	34	141,29	3961,8
Nylands Svenska	113	120,60	1143,9	55	43,17	44,2	21	1,45	3,7	9	2,81	73,2
Farma	807	2003,41	34850,3	340	580,40	960,9	30	6,78	19,3	81	83,72	2645,3
Finska Hushållningss.	277	674,37	11779,1	33	15,54	26,2	9	0,34	0,8	6	0,88	14,8
Satakunnan	389	2296,83	43250,5	170	1020,60	4745,9	5	6,38	36,6	30	50,83	1819,3
Pirkanmaan	97	183,08	2112,7	33	24,97	52,2	4	0,34	0,5	20	19,82	646,1
Hämeen	240	721,37	20235,8	110	116,97	180,9	5	0,23	1,1	24	26,26	871,9
Kymenlaakson	73	96,34	1274,9	30	26,94	34,8	3	0,18	0,2	21	17,86	477,7
Etelä-Karjalan	85	111,99	1330,6	29	35,84	25,8	4	0,11	0,7	12	13,51	364,7
Mikkeli	186	710,79	13555,6	65	38,32	75,0	4	0,15	0,9	49	49,67	1399,6
Pohjois-Savon	127	218,53	2700,5	47	59,84	93,2	2	2,61	13,9	5	6,90	176,3
Pohjois-Karjalan	59	98,85	2486,2	8	4,00	4,6	2	0,04	0,3	11	8,87	492,2
Keski-Suomen	80	79,21	1205,8	27	19,45	35,7	2	0,07	0,1	10	11,60	394,0
Etelä-Pohjanmaan	93	293,57	6803,9	5	4,35	4,3	-	-	-	11	37,85	502,4
Österbottens Svenska	89	286,68	6861,2	5	4,33	2,4	-	-	-	37	64,90	2339,8
Keski-Pohjanmaan	32	75,16	1315,4	3	1,29	2,5	-	-	-	3	9,50	308,3
Oulun	67	166,53	3321,3	3	0,18	0,4	-	-	-	7	30,16	965,0
Kainuun	41	40,47	1115,4	2	0,86	3,5	-	-	-	3	4,03	166,0
Lapin	56	41,87	440,2	2	0,86	0,6	-	-	-	5	2,10	86,5
Koko maa												
Hela landet	3037	8863,51	163692,4	1014	2164,39	6570,5	97	18,88	78,9	378	582,56	17704,7
1984 1)	..	7527	118994	..	1542	6341	..	183	926	..	808	23581
1985 1)	..	7161	127918	..	1523	6603	..	184	1044	..	759	22564
1986 1)	..	7688	146720	..	1555	8201	..	175	1293	..	714	22240
1987 1)	..	7638	91434	..	1231	3456	..	135	41	..	662	13680
1988 1)	..	8072	155766	..	1212	5864	..	126	597	..	700	21816
1989 1)	..	7434	151266	..	1055	5552	..	65	223	..	641	21908
1990 1)	..	7651	138955	..	1154	5762	..	81	439	..	665	21080
1991 1)	..	7635	148111	..	918	4768	..	104	587	..	631	20560
1992 1)	..	8004	138526	..	1112	5388	..	113	838	..	625	20094
1993 1)	..	8882	137559	..	1256	6529	..	65	221	522	667	17592
1994 1)	4867	10445	183378	690	1317	5087	88	57	168	556	727	23056
1995	4643	9727	175809	1187	1815	6366	98	78	252	658	899	24304
1996	4377	10244	166302	1324	2337	9044	120	77	164	602	974	23116
1997	4037	10047	195546	1212	2052	7601	104	10	43	556	921	28722
1998	3673	9224	146706	1101	2036	5206	108	9	21	470	686	18659
1999	3585	9470	174472	1070	2076	6598	98	15	42	481	748	22392
2000	3419	9217	173068	1122	2132	6486	96	21	40	406	637	20381

Taulut 4.1. - 4.2. :

Jos lyhyen kasvuajan vaativia vihanneksia on viljelty samalla alalla useita kasvustoja peräkkäin, myös pinta-ala on merkitty useampaan kertaan

Tabeller 4.1. - 4.2. :

Om samma areal använts flera gånger till flera kulturer av grönsaker med kort växttid, har också arealen antecknats flera gånger

1)* Yhteensä"- luvuissa on mukana myös katteen alla viljelty peruna ja siemenmausteet

1) | "sammanlagt"-siffrorna ingår också potatis odlad under täckmaterial och frökryddorna

4.1. Vihannesviljely avomaalla maaseutukeskuksittain / kokonaistuotanto Grönsaksodling på friland enligt landsbygdscentral / totalproduktion

Jatk. - Forts.

Maaseutukeskus Landsbygdscentral	Punakaali - Rödkål			Kukkakaali - Blomkål			Parsakaali - Broccoli			Muut kaalit - Övriga kål		
	Yri- tysten määrä Antal företag	Pinta- ala Areal	Sato Skörd	Yri- tysten määrä Antal företag	Pinta- ala Areal	Sato Skörd	Yri- tysten määrä Antal företag	Pinta- ala Areal	Sato Skörd	Yri- tysten määrä Antal företag	Pinta- ala Areal	Sato Skörd
2001	kpl, st	ha	1000 kg	kpl, st	ha	1000 kg	kpl, st	ha	1000 kg	kpl, st	ha	1000 kg
Uudenmaan	11	10,40	213,2	29	150,84	1400,7	23	38,22	130,9	15	10,54	79,4
Nylands Svenska	3	0,20	7,2	6	2,78	17,8	8	3,61	22,0	5	1,30	14,9
Farma	16	3,15	134,6	48	63,14	495,8	37	31,01	175,1	15	5,60	64,3
Finska Hushållningss.	4	0,36	3,6	13	2,54	11,5	17	6,37	37,4	7	0,56	10,3
Satakunnan	3	2,57	142,1	37	87,15	1148,8	20	36,22	151,2	5	0,75	7,8
Pirkanmaan	3	0,78	11,9	19	18,48	112,0	17	25,11	100,7	9	13,06	57,0
Hämeen	8	2,07	44,0	17	6,42	38,4	16	12,07	51,1	8	1,76	17,1
Kymenlaakson	1	0,07	3,0	10	5,16	53,7	6	5,73	20,4	1	0,18	0,5
Etelä-Karjalan	3	0,61	15,4	10	9,32	68,9	9	2,49	17,9	5	0,26	1,8
Mikkeli	4	2,08	50,8	28	60,11	498,0	25	51,92	328,6	7	1,66	18,6
Pohjois-Savon	1	1,98	5,0	4	15,52	150,6	5	1,98	12,0	2	2,37	25,5
Pohjois-Karjalan	3	0,43	10,0	5	0,20	1,5	5	0,19	0,7	3	0,07	0,3
Keski-Suomen	1	0,10	2,0	7	2,85	27,8	10	2,37	12,9	5	1,37	8,9
Etelä-Pohjanmaan	3	0,41	4,0	3	0,35	3,2	1	0,41	0,4	2	0,28	0,2
Österbottens Svenska	11	3,30	93,8	34	34,98	337,1	17	11,08	58,9	5	0,49	1,0
Keski-Pohjanmaan	1	0,90	33,0	4	8,52	52,6	3	3,78	11,6	3	0,97	7,0
Oulun	2	0,27	14,0	1	0,04	0,2	2	1,34	13,0	1	0,01	0,1
Kainuun	1	0,10	2,8	2	2,30	31,0	2	0,81	4,5	3	1,57	25,1
Lapin	-	-	-	4	0,24	0,1	5	0,50	0,4	3	0,05	0,2
Koko maa												
Hela landet	79	29,78	790,2	281	470,94	4450,1	228	235,21	1149,7	104	42,85	339,9
1984	..	29	842	..	463	5317	68	11	60	..	12	116
1985	..	40	1159	..	420	4741	74	15	72	..	18	76
1986	..	30	883	..	407	4817	79	20	116	..	21	141
1987	..	28	415	..	445	4198	74	24	122	..	24	120
1988	..	37	1078	..	440	5031	80	31	175	..	24	211
1989	..	30	963	..	395	4804	82	35	228	..	19	247
1990	..	33	769	..	383	4354	117	50	316	..	33	298
1991	..	30	700	..	373	4359	183	56	328	..	31	288
1992	..	36	878	..	415	4953	174	62	421	..	40	361
1993	..	32	674	..	404	4017	197	68	374	..	34	267
1994	140	35	837	428	429	4442	241	87	459	..	46	514
1995	117	38	822	496	500	4801	319	131	607	..	42	360
1996	111	28	613	437	471	4149	299	142	578	..	31	222
1997	100	36	1010	382	475	4577	261	135	718	..	37	378
1998	91	32	660	336	440	4051	246	173	649	..	43	272
1999	88	24	569	326	448	4663	245	188	1064	..	41	317
2000	73	27	666	293	433	4913	238	190	1073	105	38	281

4.1. Vihannesviljely avomaalla maaseutukeskuksittain / kokonaistuotanto
Grönsaksodling på friland enligt landsbygdscentral / totalproduktion

Jatk. - Forts.

Maaseutukeskus Landsbygdscentral	Porkkana - Morot			Punajuurikas - Rödbeta			Lanttu - Kålrot			Nauris - Rova		
	Yri- tysten määrä Antal företag	Pinta- ala Areal	Sato Skörd	Yri- tysten määrä Antal företag	Pinta- ala Areal	Sato Skörd	Yri- tysten määrä Antal företag	Pinta- ala Areal	Sato Skörd	Yri- tysten määrä Antal företag	Pinta- ala Areal	Sato Skörd
2001	kpl, st	ha	1000 kg	kpl, st	ha	1000 kg	kpl, st	ha	1000 kg	kpl, st	ha	1000 kg
Uudenmaan	20	11,17	427,8	14	1,96	24,5	16	37,51	729,1	4	2,84	22,2
Nylands Svenska	28	13,33	512,0	18	0,87	8,7	17	2,11	48,2	-	-	-
Farma	202	331,30	11531,5	98	42,40	792,8	75	101,46	3656,7	24	12,95	59,1
Finska Hushållningss.	26	6,23	127,7	11	0,42	1,9	9	20,51	641,3	4	0,61	7,8
Satakunnan	91	287,84	10524,2	54	337,11	12330,2	50	108,85	4293,8	5	2,37	47,7
Pirkanmaan	26	11,28	392,8	10	0,76	5,2	13	11,95	87,9	2	0,07	0,9
Hämeen	87	385,59	16390,9	43	23,41	485,7	42	27,48	656,5	11	5,41	110,6
Kymenlaakson	33	7,65	302,1	15	2,09	29,1	26	9,83	149,7	4	0,86	2,8
Etelä-Karjalan	42	15,85	485,2	12	1,42	19,8	21	9,92	102,0	5	0,49	11,3
Mikkeli	73	111,62	5291,0	31	4,06	51,6	34	6,43	167,0	7	0,71	3,3
Pohjois-Savon	43	16,78	374,2	12	1,96	7,0	22	13,59	249,4	6	0,32	2,6
Pohjois-Karjalan	26	36,41	1158,1	12	0,51	3,2	15	8,38	251,4	10	3,66	36,3
Keski-Suomen	35	15,72	398,3	9	0,52	4,1	19	5,72	145,9	12	0,90	7,0
Etelä-Pohjanmaan	46	138,96	4670,4	15	10,29	143,2	16	10,79	155,3	8	5,30	42,5
Österbottens Svenska	33	64,11	2635,5	6	0,61	5,1	9	3,42	94,3	3	0,09	1,0
Keski-Pohjanmaan	22	22,47	735,7	6	2,25	7,8	6	0,45	12,8	9	6,90	17,9
Oulun	36	50,94	1588,6	3	4,31	70,3	6	18,91	331,2	25	27,43	119,3
Kainuun	21	13,70	649,6	4	0,37	4,5	11	3,24	125,5	13	4,78	39,1
Lapin	24	7,35	114,1	3	0,05	0,1	10	2,18	19,9	27	23,68	201,1
Koko maa												
Hela landet	914	1548,30	58309,8	376	435,37	13994,9	417	402,73	11917,8	179	99,37	732,6
1984	..	1030	23989	..	409	8498	..	355	9712	..	46	625
1985	..	1090	29124	..	439	11329	..	353	10074	..	30	452
1986	..	1254	39608	..	507	14919	..	410	12386	..	26	431
1987	..	1186	22806	..	533	9026	..	381	7570	..	33	264
1988	..	1202	38251	..	602	17331	..	437	14335	..	33	430
1989	..	1067	37715	..	501	15088	..	316	10114	..	24	322
1990	..	1051	31385	..	382	10720	..	337	9308	..	38	379
1991	..	1134	38052	..	374	11331	..	381	11970	..	35	456
1992	..	1128	29730	..	408	10716	..	334	9285	..	31	345
1993	1486	1256	36224	519	364	9582	700	367	10021	167	31	371
1994	1625	1557	59230	599	463	13738	798	449	14829	175	45	604
1995	1714	1784	61343	713	540	11016	816	529	12505	252	167	806
1996	1496	1750	53264	646	556	11732	806	623	13066	246	163	769
1997	1447	1954	67895	609	534	14797	738	720	18314	257	135	939
1998	1210	1650	52336	534	423	8341	560	511	10944	204	93	392
1999	1187	1707	61799	525	507	13575	563	490	14742	215	121	618
2000	1056	1698	64049	446	470	12710	466	410	10101	195	101	856

4.1. Vihannesviljely avomaalla maaseutukeskuksittain / kokonaistuotanto Grönsaksodling på friland enligt landsbygdscentral / totalproduktion

Jatk. - Forts.

Maaseutukeskus Landsbygdscentral	Mukulaselleri - Rotselleri			Palsternakka - Palsternacka			Ruokasipuli - Matlök 1)			Purjo - Purjolök		
	Yri- tysten määrä Antal företag	Pinta- ala Areal	Sato Skörd	Yri- tysten määrä Antal företag	Pinta- ala Areal	Sato Skörd	Yri- tysten määrä Antal företag	Pinta- ala Areal	Sato Skörd	Yri- tysten määrä Antal företag	Pinta- ala Areal	Sato Skörd
	kpl, st	ha	1000 kg	kpl, st	ha	1000 kg	kpl, st	ha	1000 kg	kpl, st	ha	1000 kg
2001												
Uudenmaan	5	3,46	89,3	4	0,89	9,4	39	12,45	117,0	9	2,76	31,0
Nylands Svenska	6	0,37	2,2	4	0,17	0,6	38	6,37	89,0	9	1,45	20,4
Farma	17	30,30	710,1	37	38,25	302,8	308	258,75	3733,9	37	17,65	261,6
Finska Hushållningss.	8	7,53	74,9	8	5,30	36,8	163	341,29	7279,5	58	29,96	448,6
Satakunnan	6	8,14	182,7	14	28,52	514,2	86	80,68	1062,6	13	3,78	77,8
Pirkanmaan	2	0,07	0,6	3	0,54	2,6	24	4,71	66,6	5	0,53	4,8
Hämeen	6	1,72	13,7	11	2,11	18,7	74	31,58	523,3	15	5,67	38,1
Kymenlaakson	2	0,15	2,6	3	0,15	0,9	41	6,35	67,6	7	0,84	11,1
Etelä-Karjalan	1	0,02	0,0	2	1,12	7,0	42	8,37	98,0	5	0,83	5,8
Mikkeli	5	2,35	36,1	8	4,46	47,7	82	48,89	847,7	17	2,26	21,2
Pohjois-Savon	2	0,35	0,4	4	0,76	14,5	45	49,93	895,4	6	3,72	30,9
Pohjois-Karjalan	4	0,15	1,0	4	0,45	1,9	24	28,45	451,8	6	0,71	2,3
Keski-Suomen	4	0,17	1,1	2	0,03	0,3	32	9,89	108,8	4	0,27	2,5
Etelä-Pohjanmaan	-	-	-	3	1,21	17,5	33	61,59	944,7	5	0,32	0,4
Österbottens Svenska	5	0,37	7,8	7	1,53	19,3	19	7,86	96,3	12	6,05	60,8
Keski-Pohjanmaan	2	0,06	0,4	2	0,14	0,9	14	4,51	25,1	3	0,09	0,7
Oulun	-	-	-	-	-	-	30	29,18	199,9	2	1,17	15,2
Kainuun	1	0,01	0,0	2	0,03	0,2	12	3,53	29,3	2	0,12	0,9
Lapin	2	0,02	0,0	-	-	-	25	1,94	11,9	7	0,37	1,5
Koko maa												
Hela landet	78	55,24	1122,9	118	85,66	995,4	1131	996,32	16648,4	222	78,55	1035,4
1984	..	93	1462	..	42	430	..	591	9979	..	147	2191
1985	..	87	1438	..	45	502	..	507	7729	..	143	2481
1986	..	83	1166	..	52	664	..	610	9281	..	153	2837
1987	..	80	1189	..	56	415	..	747	11337	..	155	1865
1988	..	94	1584	..	49	750	..	735	9588	..	170	3288
1989	..	93	1383	..	51	775	..	869	16601	..	163	3112
1990	..	109	1693	..	57	796	..	863	17558	..	134	2156
1991	..	90	1592	..	49	792	..	691	14025	..	156	2807
1992	..	119	1846	..	56	759	..	727	13689	..	179	2851
1993	176	114	1522	..	57	629	1393	789	17394	..	189	2829
1994	203	117	2024	202	65	966	1396	779	14622	489	203	3192
1995	144	90	1471	183	73	897	1698	938	17153	492	178	2158
1996	150	100	1352	192	88	841	1560	946	19282	376	123	1521
1997	127	92	1562	172	81	963	1421	852	13602	305	96	1416
1998	107	77	1500	139	75	631	1411	1039	17830	294	89	1114
1999	106	64	839	149	78	905	1405	1074	15539	270	80	953
2000	87	59	1425	104	62	732	1278	1165	21544	240	79	1129

1) Ruokasipuli sisältää kepa-, puna-, jätti- ja ryvæssipulin. Sipulin pikkuistukkaat sisältyvät ryhmään muut vihannekset yhteensä.

1) Matlök inbegriper gul- och rödlök, jättelök och potatislök. Småsåttlök ingår i gruppen övriga grönsaker sammanlagt.

4.1. Vihannesviljely avomaalla maaseutukeskuksittain / kokonaistuotanto Grönsaksodling på friland enligt landsbygdscentral / totalproduktion

Jatk. - Forts.

Maaseutukeskus Landsbygdscentral	Avomaankurkku - Frilandsgurka			Kurpitsa - Pumpa			Kesäkurpitsa - Squash			Pehmeäkerä- ja erikoissalaatit Huvud- och specialsallat		
	Yri- tysten määrä Antal företag	Pinta- ala Areal	Sato Skörd 1000 kg	Yri- tysten määrä Antal företag	Pinta- ala Areal	Sato Skörd 1000 kg	Yri- tysten määrä Antal företag	Pinta- ala Areal	Sato Skörd 1000 kg	Yri- tysten määrä Antal företag	Pinta- ala Areal	Sato Skörd 1000 kg
2001	kpl, st	ha	1000 kg	kpl, st	ha	1000 kg	kpl, st	ha	1000 kg	kpl, st	ha	1000 kg
Uudenmaan	7	0,40	2,9	3	0,22	5,1	10	1,55	50,8	2	0,08	0,2
Nylands Svenska	23	2,47	42,6	8	0,29	5,2	8	0,29	4,9	6	12,63	129,2
Farma	236	224,13	7437,4	20	15,73	522,2	33	20,68	495,2	11	2,17	11,2
Finska Hushållningss.	42	19,06	449,7	4	0,74	3,4	10	1,71	30,6	12	3,12	31,0
Satakunnan	92	120,72	3976,6	14	14,96	766,3	16	13,46	505,5	3	1,04	12,2
Pirkanmaan	7	10,58	263,5	7	3,10	87,1	7	2,54	29,7	3	0,09	0,9
Hämeen	17	5,41	133,7	7	3,31	108,2	10	1,08	19,5	2	0,11	0,2
Kymenlaakson	12	0,90	10,1	1	0,03	0,2	6	1,23	13,8	2	0,03	0,2
Etelä-Karjalan	16	2,80	62,8	5	1,21	12,0	9	0,55	11,6	4	0,12	0,7
Mikkeli	19	5,25	102,4	3	0,13	3,2	16	2,75	64,0	6	13,87	114,9
Pohjois-Savon	8	7,42	242,2	1	0,10	20,0	4	0,58	15,8	-	-	-
Pohjois-Karjalan	5	0,25	3,4	1	0,01	0,0	4	0,21	0,6	2	0,08	1,1
Keski-Suomen	5	0,91	23,4	2	0,11	0,3	3	0,47	6,3	4	0,22	1,2
Etelä-Pohjanmaan	2	4,13	75,2	-	-	-	-	-	-	-	-	-
Österbottens Svenska	2	0,71	9,1	2	0,06	0,8	2	0,19	5,7	2	0,10	0,6
Keski-Pohjanmaan	-	-	-	2	0,06	2,2	2	0,46	3,8	1	0,06	0,9
Oulun	1	0,01	0,0	1	0,12	0,0	1	0,02	0,1	1	0,47	0,3
Kainuun	1	0,02	1,3	-	-	-	-	-	-	-	-	-
Lapin	-	-	-	1	0,02	0,1	-	-	-	3	0,10	0,5
Koko maa												
Hela landet	495	405,17	12836,2	82	40,20	1536,1	141	47,77	1257,9	64	34,29	305,1
1984 1)	..	818	11459	..	76	2432	7	3	72
1985 1)	..	586	13411	..	74	3051	7	14	410
1986 1)	..	594	10952	..	56	2367	9	8	343
1987 1)	..	643	749	..	66	483	16	9	81
1988 1)	..	654	14674	..	62	2623	24	24	903
1989 1)	..	528	8451	..	65	2717	44	19	729
1990 1)	..	462	8935	..	45	2059	66	20	487
1991 1)	..	537	12133	..	61	2953	100	18	557
1992 1)	..	569	14323	..	31	1358	107	17	558
1993 1)	1014	417	7230	..	43	919	100	23	518
1994 1)	1134	505	13026	81	38	1609	126	30	870
1995	1228	686	14521	75	46	1640	130	44	965	50	10	80
1996	937	592	11835	81	44	998	129	39	821	49	13	153
1997	808	548	16037	100	42	1686	144	39	1034	68	15	83
1998	646	471	9494	87	43	845	158	48	1134	71	20	149
1999	611	444	13312	103	48	1738	144	53	1467	78	21	130
2000	532	424	10760	92	40	1009	134	50	1359	57	25	240

1) Rapeakeräsalaatin luvuissa mukana myös pehmeäkeräsalaatti

1) I siffrorna av isbergsallat ingår också huvudsallat

4.1. Vihannesviljely avomaalla maaseutukeskuksittain / kokonaistuotanto Grönsaksodling på friland enligt landsbygdscentral / totalproduktion

Jatk. - Forts.

Maaseutukeskus Landsbygdscentral	Rapeakeräsalaatti Isbergssallat			Kiinankaali - Kinakål			Lehtiselleri - Bladselleri			Pinaatti - Spenat		
	Yri- tysten määrä Antal företag	Pinta- ala Areal	Sato Skörd	Yri- tysten määrä Antal företag	Pinta- ala Areal	Sato Skörd	Yri- tysten määrä Antal företag	Pinta- ala Areal	Sato Skörd	Yri- tysten määrä Antal företag	Pinta- ala Areal	Sato Skörd
2001	kpl, st	ha	1000 kg	kpl, st	ha	1000 kg	kpl, st	ha	1000 kg	kpl, st	ha	1000 kg
Uudenmaan	14	20,05	272,2	2	0,06	0,2	3	0,05	0,1	1	0,02	0,0
Nylands Svenska	8	4,93	32,6	1	0,09	0,0	5	0,40	1,6	1	0,05	0,5
Farma	31	38,15	440,9	5	3,25	23,8	7	1,63	39,5	-	-	-
Finska Hushållningss.	67	68,72	731,6	76	107,61	1672,8	10	2,40	33,1	3	0,03	0,1
Satakunnan	11	7,80	42,7	3	1,17	3,5	3	0,53	10,2	7	62,01	818,4
Pirkanmaan	11	22,24	149,5	3	2,43	2,7	2	0,54	10,6	1	0,60	4,0
Hämeen	12	8,18	68,2	9	21,06	381,2	2	0,12	0,3	1	0,01	0,0
Kymenlaakson	2	6,89	70,5	1	1,35	18,0	-	-	-	-	-	-
Etelä-Karjalan	4	1,40	7,3	2	0,38	2,2	2	0,14	0,7	-	-	-
Mikkeli	28	118,24	1458,1	38	169,03	2920,9	5	2,20	40,1	-	-	-
Pohjois-Savon	3	11,42	169,1	7	13,58	174,9	3	0,66	8,9	-	-	-
Pohjois-Karjalan	2	1,82	32,6	-	-	-	2	0,03	0,1	-	-	-
Keski-Suomen	1	1,24	10,8	-	-	-	-	-	-	1	0,01	0,0
Etelä-Pohjanmaan	1	1,06	10,0	3	10,17	217,0	1	0,01	0,0	-	-	-
Österbottens Svenska	24	30,46	320,6	37	50,34	761,7	1	0,05	3,0	-	-	-
Keski-Pohjanmaan	1	5,70	45,0	1	3,53	14,0	-	-	-	-	-	-
Oulun	-	-	-	-	-	-	-	-	-	-	-	-
Kainuun	1	1,00	3,8	1	0,54	3,0	-	-	-	-	-	-
Lapin	-	-	-	-	-	-	3	0,24	0,2	-	-	-
Koko maa												
Hela landet	221	349,30	3865,5	189	384,59	6196,0	49	9,00	148,5	15	62,73	823,0
1984	..	53	593	..	318	5618	..	9	141	..	49	593
1985	..	48	540	..	342	6507	..	12	219	..	50	584
1986	..	55	674	..	419	7640	..	8	114	..	54	567
1987	..	68	701	..	533	7812	..	10	182	..	39	489
1988	..	74	991	..	543	8761	..	12	171	..	41	632
1989	..	93	1078	..	605	12461	..	9	169	..	33	413
1990	..	115	1376	..	583	9925	..	13	235	..	26	357
1991	..	91	1156	..	473	8994	..	17	311	..	27	403
1992	..	98	1375	..	492	9387	..	12	178	..	31	494
1993	228	143	1886	325	459	7658	94	13	222	..	41	417
1994	266	176	2371	331	493	9640	95	13	216	26	39	652
1995	332	238	2402	382	573	9437	90	13	222	28	41	484
1996	310	277	3060	347	567	8025	88	13	186	26	25	485
1997	271	315	3423	314	587	8808	59	9	199	26	36	512
1998	279	349	3614	274	532	7529	58	9	110	20	39	502
1999	266	344	3809	246	505	7480	57	8	152	25	49	700
2000	238	345	3916	193	415	7502	60	11	202	16	55	768

4.1. Vihannesviljely avomaalla maaseutukeskuksittain / kokonaistuotanto Grönsaksodling på friland enligt landsbygdscentral / totalproduktion

Jatk. - Forts.

Maaseutukeskus Landsbygdscentral	Raparperi - Rabarber			Tilli - Dill			Persilja - Persilja		
	Yri- tysten määrä Antal företag	Pinta- ala Areal	Sato Skörd	Yri- tysten määrä Antal företag	Pinta- ala Areal	Sato Skörd	Yri- tysten määrä Antal företag	Pinta- ala Areal	Sato Skörd
2001	kpl, st	ha	1000 kg	kpl, st	ha	1000 kg	kpl, st	ha	1000 kg
Uudenmaan	6	0,52	8,9	17	24,81	35,1	11	0,95	3,3
Nylands Svenska	4	1,04	8,1	35	10,78	30,5	9	0,36	2,0
Farma	18	4,80	50,2	90	43,42	124,7	21	2,22	6,1
Finska Hushållningss.	1	0,16	0,3	61	15,73	40,8	41	11,13	36,4
Satakunnan	3	1,41	4,6	27	5,34	6,8	8	0,69	3,2
Pirkanmaan	3	0,33	4,6	11	3,24	2,1	1	0,12	0,8
Hämeen	8	0,69	11,6	29	27,67	62,6	5	0,35	0,8
Kymenlaakson	1	0,01	0,1	19	1,12	2,3	2	0,05	0,0
Etelä-Karjalan	6	0,13	1,0	18	1,05	2,2	9	0,20	0,3
Mikkeli	3	0,28	4,2	25	1,35	3,6	6	0,21	0,8
Pohjois-Savon	4	0,98	11,2	3	0,14	0,2	2	1,12	3,0
Pohjois-Karjalan	4	1,08	26,3	6	0,21	0,8	3	0,06	0,6
Keski-Suomen	2	0,54	5,4	12	0,67	2,7	4	0,05	0,1
Etelä-Pohjanmaan	3	1,05	5,3	4	0,35	0,5	2	0,11	0,0
Österbottens Svenska	3	0,53	4,5	4	0,10	0,5	2	0,06	0,1
Keski-Pohjanmaan	1	0,01	0,3	3	2,95	29,2	1	0,01	0,0
Oulun	1	0,03	0,5	4	0,53	0,2	-	-	-
Kainuun	-	-	-	2	0,02	0,0	2	0,06	0,1
Lapin	2	0,02	0,3	3	0,15	0,1	2	0,12	0,0
Koko maa									
Hela landet	73	13,61	147,6	373	139,63	344,9	131	17,87	57,7
1984	..	25	494
1985	..	28	556
1986	..	26	639
1987	..	26	454
1988	..	27	611
1989	..	22	504
1990	..	24	417
1991	..	19	382	378	71	430	164	14	73
1992	..	18	382	337	76	394	155	13	62
1993	..	21	336	325	73	324	161	16	64
1994	90	11	236	376	86	410	214	23	164
1995	85	16	190	428	126	466	196	28	150
1996	85	16	176	422	118	414	173	28	118
1997	91	15	217	428	166	441	171	28	101
1998	88	18	185	408	164	234	175	28	75
1999	97	19	160	400	170	350	148	19	86
2000	83	16	147	381	157	319	124	17	55

4.1. Vihannesviljely avomaalla maaseutukeskuksittain / kokonaistuotanto
Grönsaksodling på friland enligt landsbygdscentral / totalproduktion

Jatk. - Forts.

Maaseutukeskus Landsbygdscentral	Valkosipuli - Vitlök			Muut-juuri- ja yrttimausteet 1) Ovriga rot- och örtkryddor			Muut vihannekset Ovriga grönsaker		
	Yri- tysten määrä Antal företag	Pinta- ala Areal	Sato Skörd	Yri- tysten määrä Antal företag	Pinta- ala Areal	Sato Skörd	Yri- tysten määrä Antal företag	Pinta- ala Areal	Sato Skörd
2001	kpl, st	ha	1000 kg	kpl, st	ha	1000 kg	kpl, st	ha	1000 kg
Uudenmaan	18	2,34	11,7	11	0,76	1,2	13	1,04	2,9
Nylands Svenska	6	0,31	0,5	6	2,32	11,2	16	4,52	9,9
Farma	22	6,77	20,9	28	6,93	18,6	57	26,67	115,9
Finska Hushållningss.	9	0,36	0,7	3	0,32	0,2	24	4,33	23,7
Satakunnan	12	2,51	3,9	3	0,25	0,0	15	3,15	11,8
Pirkanmaan	4	0,13	0,2	5	2,29	2,7	9	2,38	12,6
Hämeen	15	1,08	2,8	2	0,68	0,6	14	2,81	3,6
Kymenlaakson	5	0,51	2,9	-	-	-	3	0,18	0,8
Etelä-Karjalan	5	0,17	0,1	7	2,32	1,6	6	1,36	3,6
Mikkeli	8	0,45	0,5	18	10,63	2,2	15	1,71	3,4
Pohjois-Savon	17	1,22	1,5	6	0,63	0,6	5	2,07	2,4
Pohjois-Karjalan	9	0,96	1,5	9	1,56	3,6	1	0,06	..
Keski-Suomen	10	0,87	2,7	11	2,76	1,0	5	0,33	2,6
Etelä-Pohjanmaan	8	1,78	3,5	9	2,40	3,7	1	0,40	0,2
Österbottens Svenska	4	0,56	0,9	3	0,16	0,3	4	0,24	0,3
Keski-Pohjanmaan	2	0,16	1,0	2	0,33	2,2	1	0,06	0,5
Oulun	5	0,49	0,5	4	0,86	1,8	1	0,06	0,5
Kainuun	2	0,13	0,2	5	0,64	0,5	5	2,61	24,3
Lapin	6	0,38	1,3	11	1,50	1,1	-	-	-
Koko maa									
Hela landet	167	21,18	57,4	143	37,34	53,3	195	53,98	219,0
1984	66	737
1985	61	585
1986	109	1475
1987	64	533
1988	68	501
1989	39	341
1990	74	279
1991	93	5	23	..	8	34	..	35	241
1992	103	6	22	..	13	55	..	37	206
1993	123	9	33	..	16	35	..	23	141
1994	167	18	66	..	19	71	..	27	168
1995	234	25	60	..	37	63	..	34	224
1996	233	30	106	..	29	64	..	40	140
1997	213	25	62	..	34	71	..	45	325
1998	220	23	54	..	33	57	..	62	97
1999	204	25	46	..	33	50	..	64	358
2000	200	22	59	138	44	103	..	75	239

1) Ei sisällä lääkekasvina käytettäviä yrttejä eikä siemenmausteita.

1) Inkluderar varken örter som används som medicinalväxter eller frökryddor.

4.2. Vihannesviljely avomaalla maaseutukeskuksittain / teollisuuden sopimustuotanto
Grönsaksodling på friland enligt landsbygdscentral / kontraktproduktion för industrin

Maaseutukeskus Landsbygdscentral	Yhteensä - Sammanlagt			Taraherne - Trädgårdsärt			Valkokaali - Vitkål			Kukkakaali - Blomkål		
	Yri- tysten määrä Antal företag	Pinta- ala Areal	Sato Skörd	Yri- tysten määrä Antal företag	Pinta- ala Areal	Sato Skörd	Yri- tysten määrä Antal företag	Pinta- ala Areal	Sato Skörd	Yri- tysten määrä Antal företag	Pinta- ala Areal	Sato Skörd
2001	kpl, st	ha	1000 kg	kpl, st	ha	1000 kg	kpl, st	ha	1000 kg	kpl, st	ha	1000 kg
Uudenmaan	4	14,19	292,4	-	-	-	4	14,19	292,4	-	-	-
Nylands Svenska	2	1,41	21,7	-	-	-	-	-	-	-	-	-
Farma	134	348,42	10761,7	5	53,85	164,6	-	-	-	1	0,85	8,4
Finska Hushåll.	22	34,09	988,3	-	-	-	-	-	-	-	-	-
Satakunnan	225	1794,73	34547,5	106	943,93	4596,9	5	17,46	992,5	19	52,17	805,0
Pirkanmaan	9	23,92	647,1	1	4,40	15,9	4	6,68	300,0	-	-	-
Hämeen	5	13,59	497,3	-	-	-	-	-	-	-	-	-
Kymenlaakson	-	-	-	-	-	-	-	-	-	-	-	-
Etelä-Karjalan	1	0,39	13,0	-	-	-	-	-	-	-	-	-
Mikkeli	-	-	-	-	-	-	-	-	-	-	-	-
Pohjois-Savon	-	-	-	-	-	-	-	-	-	-	-	-
Pohjois-Karjalan	3	1,01	24,7	-	-	-	-	-	-	-	-	-
Keski-Suomen	4	10,08	355,0	-	-	-	4	10,08	355,0	-	-	-
Etelä-Pohjanmaan	4	7,38	186,5	-	-	-	-	-	-	-	-	-
Österbottens Sv.	1	0,70	9,1	-	-	-	-	-	-	-	-	-
Keski-Pohjanmaan	1	1,20	13,0	-	-	-	-	-	-	-	-	-
Oulun	1	1,40	70,0	-	-	-	1	1,40	70,0	-	-	-
Kainuun	-	-	-	-	-	-	-	-	-	-	-	-
Lapin	-	-	-	-	-	-	-	-	-	-	-	-
Koko maa												
Hela landet	416	2252,51	48427,3	112	1002,18	4777,3	18	49,81	2009,9	20	53,02	813,4
1984 1)	..	3462	44691	..	1348	5823	..	120	4329	..	138	1605
1985 1)	..	3264	52695	..	1348	6101	..	128	4736	..	117	1499
1986 1)	..	3380	57059	..	1342	7493	..	113	4244	..	145	1760
1987 1)	..	2804	25528	..	979	2942	..	95	2074	..	138	1167
1988 1)	..	3236	62928	..	979	5280	..	100	3288	..	134	1824
1989 1)	..	2622	50846	..	830	4894	..	90	3805	..	50	652
1990 1)	..	2476	46943	..	787	4762	..	119	4809	..	57	703
1991 1)	..	2310	48046	..	611	3904	..	68	3133	..	53	713
1992 1)	..	2466	49580	..	798	4614	..	63	2900	..	58	990
1993 1)	..	2357	40219	..	894	5596	24	58	1789	..	58	576
1994 1)	1125	2535	52898	141	928	4145	24	50	2204	41	68	1003
1995	1054	2778	52454	134	945	4866	28	71	2516	38	71	904
1996	863	2743	46556	150	1120	6688	28	64	1192	37	72	894
1997	688	2527	56301	134	1038	5767	25	61	2350	33	61	821
1998	600	2404	40066	133	1056	3877	17	47	1622	25	54	678
1999	552	2392	50640	131	1061	5044	22	59	2265	27	64	898
2000	452	2285	45222	115	996	4697	22	50	2056	25	56	828

1) "Yhteensä"- luvuissa on mukana myös siemenmausteet

1) | "sammanlagt"-siffrorna ingår också frökryddorna

4.2. Vihannesviljely avomaalla maaseutukeskuksittain / teollisuuden sopimustuotanto Grönsaksodling på friland enligt landsbygdscentral / kontraktsproduktion för industrin

Jatk. - Forts.

Maaseutukeskus Landsbygdscentral	Porkkana - Morot			Punajuurikas - Rödbeta			Lanttu - Kålrot			Mukulaselleri - Rotselleri		
	Yri- tysten määrä Antal företag	Pinta- ala Areal	Sato Skörd	Yri- tysten määrä Antal företag	Pinta- ala Areal	Sato Skörd	Yri- tysten määrä Antal företag	Pinta- ala Areal	Sato Skörd	Yri- tysten määrä Antal företag	Pinta- ala Areal	Sato Skörd
2001	kpl, st	ha	1000 kg	kpl, st	ha	1000 kg	kpl, st	ha	1000 kg	kpl, st	ha	1000 kg
Uudenmaan	-	-	-	-	-	-	-	-	-	-	-	-
Nylands Svenska Farma	7	57,51	2568,7	1	1,43	30,0	2	14,40	665,0	2	16,63	487,8
Finska Hushåll. Satakunnan	34	212,59	8222,7	23	299,59	11241,7	9	47,10	2469,3	2	6,75	159,7
Pirkanmaan	-	-	-	-	-	-	-	-	-	-	-	-
Hämeen	1	7,53	320,0	-	-	-	-	-	-	-	-	-
Kymenlaakson	-	-	-	-	-	-	-	-	-	-	-	-
Etelä-Karjalan	-	-	-	-	-	-	-	-	-	-	-	-
Mikkeli	-	-	-	-	-	-	-	-	-	-	-	-
Pohjois-Savon	-	-	-	-	-	-	-	-	-	-	-	-
Pohjois-Karjalan	-	-	-	-	-	-	-	-	-	-	-	-
Keski-Suomen	-	-	-	-	-	-	-	-	-	-	-	-
Etelä-Pohjanmaan	3	2,78	117,6	1	1,71	18,9	-	-	-	-	-	-
Österbottens Sv.	-	-	-	-	-	-	-	-	-	-	-	-
Keski-Pohjanmaan	1	1,20	13,0	-	-	-	-	-	-	-	-	-
Oulun	-	-	-	-	-	-	-	-	-	-	-	-
Kainuun	-	-	-	-	-	-	-	-	-	-	-	-
Lapin	-	-	-	-	-	-	-	-	-	-	-	-
Koko maa												
Hela landet	46	281,61	11242,0	25	302,73	11290,5	14	81,77	3772,3	4	23,38	647,5
1984	..	290	7352	..	298	6514	..	62	2096	..	29	495
1985	..	325	9918	..	316	8917	..	89	2899	..	28	565
1986	..	378	13384	..	406	12525	..	70	2633	..	33	472
1987	..	324	5797	..	404	7198	..	83	2232	..	29	481
1988	..	361	12116	..	482	14846	..	102	4150	..	43	872
1989	..	288	11321	..	389	11817	..	88	3170	..	43	585
1990	..	267	9557	..	290	8213	..	96	3278	..	41	790
1991	..	288	10484	..	271	8712	..	86	3289	..	36	836
1992	..	248	9411	..	314	9194	..	70	2492	..	52	1079
1993	78	278	9846	28	268	7762	30	82	3184	18	55	792
1994	86	299	13769	32	322	10388	41	110	4477	19	56	1070
1995	73	339	14735	30	359	8111	31	124	3807	12	43	719
1996	64	315	12301	29	324	8220	36	104	3223	13	39	646
1997	57	345	15074	24	289	10028	34	131	4965	9	32	689
1998	55	317	12306	23	246	6206	28	105	3727	6	27	689
1999	56	281	11872	27	307	10760	24	97	4591	3	7	188
2000	50	299	11857	28	302	9261	18	95	3890	5	23	816

4.2. Vihannesviljely avomaalla maaseutukeskuksittain / teollisuuden sopimustuotanto Grönsaksodling på friland enligt landsbygdscentral / kontraktproduktion för industrin

Jatk. - Forts.

Maaseutukeskus Landsbygdscentral	Palsternakka - Palsternacka			Avomaankurkku - Frilandsgurka			Kurpitsa - Pumpa		
	Yri- tysten määrä Antal företag	Pinta- ala Areal	Sato Skörd	Yri- tysten määrä Antal företag	Pinta- ala Areal	Sato Skörd	Yri- tysten määrä Antal företag	Pinta- ala Areal	Sato Skörd
2001	kpl, st	ha	1000 kg	kpl, st	ha	1000 kg	kpl, st	ha	1000 kg
Uudenmaan	-	-	-	-	-	-	-	-	-
Nylands Svenska	-	-	-	1	0,61	17,7	-	-	-
Farma	1	3,08	1,0	115	186,91	6334,0	4	12,53	491,0
Finska Hushåll.	-	-	-	19	13,82	350,3	-	-	-
Satakunnan	6	24,91	490,8	59	103,56	3574,2	5	13,63	744,0
Pirkanmaan	-	-	-	2	9,84	250,0	1	2,50	79,2
Hämeen	-	-	-	2	2,88	93,3	2	2,30	79,0
Kymenlaakson	-	-	-	-	-	-	-	-	-
Etelä-Karjalan	-	-	-	1	0,39	13,0	-	-	-
Mikkeli	-	-	-	-	-	-	-	-	-
Pohjois-Savon	-	-	-	-	-	-	-	-	-
Pohjois-Karjalan	-	-	-	-	-	-	-	-	-
Keski-Suomen	-	-	-	-	-	-	-	-	-
Etelä-Pohjanmaan	-	-	-	1	2,89	50,0	-	-	-
Österbottens Sv.	-	-	-	1	0,70	9,1	-	-	-
Keski-Pohjanmaan	-	-	-	-	-	-	-	-	-
Oulun	-	-	-	-	-	-	-	-	-
Kainuun	-	-	-	-	-	-	-	-	-
Lapin	-	-	-	-	-	-	-	-	-
Koko maa									
Hela landet	7	27,99	491,8	201	321,60	10691,7	12	30,96	1393,2
1984	..	18	158	..	660	9474	..	70	2227
1985	..	17	158	..	441	11188	..	55	2361
1986	..	21	303	..	410	7564	..	50	2250
1987	..	26	214	..	352	476	..	56	456
1988	..	18	325	..	496	12612	..	57	2438
1989	..	17	344	..	410	6715	..	58	2518
1990	..	19	363	..	361	7318	..	35	1654
1991	..	18	368	..	432	9892	..	46	2222
1992	..	19	359	..	481	12563	..	28	1328
1993	..	19	238	698	341	6053	..	39	858
1994	19	24	446	772	410	10811	13	31	1457
1995	16	30	495	737	537	11924	12	34	1522
1996	15	34	392	513	438	9256	12	34	850
1997	14	30	428	404	420	13205	10	30	1454
1998	11	32	289	342	390	8449	11	36	757
1999	7	23	390	289	360	11448	14	34	1454
2000	7	25	393	225	330	8945	13	29	877

4.2. Vihannesviljely avomaalla maaseutukeskuksittain / teollisuuden sopimustuotanto Grönsaksodling på friland enligt landsbygdscentral / kontraktproduktion för industrin

Jatk. - Forts.

Maaseutukeskus Landsbygdscentral	Pinaatti - Spenat			Raparperi - Rabarber			Maustekasvit - Kryddväxter 1)			Muut vihannekset - Övriga grönsaker		
	Yri- tysten määrä Antal företag	Pinta- ala Areal	Sato Skörd	Yri- tysten määrä Antal företag	Pinta- ala Areal	Sato Skörd	Yri- tysten määrä Antal företag	Pinta- ala Areal	Sato Skörd	Yri- tysten määrä Antal företag	Pinta- ala Areal	Sato Skörd
2001	kpl, st	ha	1000 kg	kpl, st	ha	1000 kg	kpl, st	ha	1000 kg	kpl, st	ha	1000 kg
Uudenmaan	-	-	-	-	-	-	-	-	-	-	-	-
Nylands Svenska	-	-	-	-	-	-	1	0,80	4,0	-	-	-
Farma	-	-	-	-	-	-	4	1,23	11,1	-	-	-
Finska Hushållningss.	-	-	-	-	-	-	-	-	-	-	-	-
Satakunnan	4	61,90	818,3	-	-	-	1	0,50	0,5	8	10,64	432,2
Pirkanmaan	-	-	-	-	-	-	1	0,50	2,0	-	-	-
Hämeen	-	-	-	-	-	-	1	0,88	5,0	-	-	-
Kymenlaakson	-	-	-	-	-	-	-	-	-	-	-	-
Etelä-Karjalan	-	-	-	-	-	-	-	-	-	-	-	-
Mikkeli	-	-	-	-	-	-	-	-	-	-	-	-
Pohjois-Savon	-	-	-	-	-	-	-	-	-	-	-	-
Pohjois-Karjalan	-	-	-	3	1,01	24,7	-	-	-	-	-	-
Keski-Suomen	-	-	-	-	-	-	-	-	-	-	-	-
Etelä-Pohjanmaan	-	-	-	-	-	-	-	-	-	-	-	-
Österbottens Svenska	-	-	-	-	-	-	-	-	-	-	-	-
Keski-Pohjanmaan	-	-	-	-	-	-	-	-	-	-	-	-
Oulun	-	-	-	-	-	-	-	-	-	-	-	-
Kainuun	-	-	-	-	-	-	-	-	-	-	-	-
Lapin	-	-	-	-	-	-	-	-	-	-	-	-
Koko maa												
Hela landet	4	61,90	818,3	3	1,01	24,7	8	3,91	22,6	8	10,64	432,2
1984	..	49	590	..	8	191	..	30	79	..	343	3757
1985	..	49	581	..	8	179	..	11	81	..	331	3511
1986	..	53	558	..	9	204	..	15	64	..	335	3605
1987	..	39	485	..	9	179	..	22	76	..	249	1752
1988	..	41	629	..	10	276	..	86	199	..	328	4073
1989	..	33	411	..	10	249	..	42	110	..	274	4256
1990	..	26	355	..	8	207	..	51	90	..	319	4844
1991	..	26	401	..	8	162	..	109	210	..	258	3720
1992	..	30	490	..	3	166	..	65	120	..	237	3874
1993	..	40	413	..	9	136	..	50	103	..	167	2873
1994	2	38	644	10	2	66	26	44	97	..	152	2319
1995	2	40	479	4	1	13	23	14	72	..	167	2215
1996	3	23	454	9	6	66	35	14	72	..	155	2304
1997	2	35	440	7	5	111	19	9	24	..	39	945
1998	2	38	498	6	5	48	15	13	33	..	38	886
1999	2	47	689	4	1	21	15	8	28	..	43	993
2000	3	54	763	3	1	10	6	4	15	..	21	815

1) Sisältää 1984 - 1994 yrtti-, juuri- ja siemenmausteet ja vuodesta 1995 alkaen yrtti- ja juurimausteet

1) Inkluderar ört-, rot- och frökryddor 1984 - 1994 och ört- och rotkryddor från och med 1995

5. Omenanviljely maaseutukeskuksittain Äppelodling enligt landsbygdscentral

Maaseutukeskus Landsbygdscentral	Yritysten määrä Antal företag	Pinta-ala yhteensä Areal sammanlagt	1) Satoa tuottamaton nuori kasvusto Icke skördemogen ung växtlighet	2) Satoikäinen kasvusto Skörde- mogen växtlighet	Sato Skörd
2001	kpl, st	ha			1000 kg
Uudenmaan	32	75,81	12,98	62,83	313,9
Nylands Svenska	16	27,81	5,86	21,95	90,2
Farma	50	89,02	5,77	83,25	434,1
Finska Hushållningss.	94	271,70	43,08	228,62	1776,4
Satakunnan	12	2,49	0,51	1,98	3,8
Pirkanmaan	12	3,14	0,95	2,19	4,9
Hämeen	20	16,99	4,76	12,23	48,5
Kymenlaakson	12	4,56	2,22	2,34	0,8
Etelä-Karjalan	15	4,24	2,63	1,61	2,2
Mikkeli	38	15,62	7,65	7,97	15,9
Pohjois-Savon	19	3,51	1,42	2,09	1,2
Pohjois-Karjalan	17	4,51	1,51	3,00	2,5
Keski-Suomen	25	9,38	2,50	6,88	3,8
Etelä-Pohjanmaan	4	1,04	1,04	-	-
Österbottens Svenska	4	1,10	0,81	0,29	0,3
Keski-Pohjanmaan	2	0,13	0,13	-	-
Oulun	1	0,07	-	0,07	..
Kainuun	-	-	-	-	-
Lapin	1	0,06	0,06	-	-
Koko maa					
Hela landet	374	531,18	93,88	437,30	2698,5
1984	..	437,46	111,95	325,51	2601,6
1985	475	388,84	129,47	259,37	1705,3
1986	504	432,93	118,73	314,20	2305,0
1987	406	374,27	113,98	260,29	951,5
1988	336	334,74	90,15	244,59	1524,8
1989	362	390,21	93,61	296,60	2478,0
1990	338	379,77	113,26	266,51	2414,0
1991	287	361,25	63,33	297,92	2018,9
1992	266	347,68	59,41	288,27	2342,7
1993	274	353,88	61,01	292,87	2324,9
1994	295	376,90	76,28	300,62	1988,8
1995	339	419,02	59,76	359,26	2437,8
1996	344	436,85	65,79	371,06	2145,9
1997	355	451,80	111,75	340,05	2724,7
1998	357	463,81	93,90	369,91	1891,9
1999	361	479,28	65,59	413,69	2427,2
2000	390	505,53	76,53	429,00	2748,8

1) < 7-vuotiaiden puiden viljelyala 1984 - 1998

1) Odlingsareal av < 7-åriga träd 1984-1998

2) >7- vuotiaiden puiden viljelyala vuosina 1984 - 1998

2) Odlingsareal av >7-åriga träd 1984 - 1998

6.1. Marjanviljely avomaalla maaseutukeskuksittain / kokonaistuotanto
Bärodling på friland enligt landsbygdscentral / totalproduktion

Maaseutukeskus Landsbygdscentral	Yhteensä - Sammanlagt				Musta- ja viherherukka Svarta och gröna vinbär			
	Yritysten määrä Antal företag	Pinta-ala yhteensä Areal samman- lagt	Sato- ikäinen kasvusto Produktiv kultur	Sato yhteensä Skörd samman- lagt	Yritysten määrä Antal företag	Pinta-ala yhteensä Areal samman- lagt	Sato- ikäinen kasvusto Produktiv kultur	Sato yhteensä Skörd samman- lagt
2001	kpl, st	ha	1000 kg		kpl, st	ha	1000 kg	
Uudenmaan	132	239,12	194,16	547,3	39	25,47	15,15	14,4
Nylands Svenska	78	167,14	149,28	360,0	20	29,21	28,15	14,7
Farma	440	587,45	481,30	1439,3	65	41,24	28,47	30,9
Finska Hushållnings.	55	68,61	60,09	101,2	7	4,30	3,85	3,1
Satakunnan	222	287,24	242,57	450,5	39	32,60	27,19	14,5
Pirkanmaan	154	381,78	302,80	590,3	76	148,00	112,77	79,3
Hämeen	222	539,95	449,09	1212,9	66	89,72	71,61	52,2
Kymenlaakson	113	292,20	201,46	504,7	33	93,63	54,12	7,0
Etelä-Karjalan	107	221,47	173,89	542,6	25	12,09	7,69	7,1
Mikkeli	376	805,08	654,11	1343,8	107	220,09	160,46	121,6
Pohjois-Savon	563	1611,66	1354,81	4488,6	187	398,39	286,61	329,7
Pohjois-Karjalan	256	773,68	532,66	1009,3	136	353,89	189,26	169,9
Keski-Suomen	246	439,36	377,85	647,3	93	146,63	128,52	119,7
Etelä-Pohjanmaan	202	239,46	176,18	348,6	58	25,76	18,52	11,8
Österbottens Sv.	119	139,70	110,40	165,6	29	36,54	23,14	4,4
Keski-Pohjanmaan	94	182,54	111,59	162,3	49	102,63	48,25	17,5
Oulun	210	343,49	264,64	602,8	103	112,39	69,48	22,4
Kainuun	71	110,59	100,44	213,9	28	39,17	35,96	59,4
Lapin	64	28,58	24,66	45,5	21	3,11	1,88	2,2
Koko maa								
Hela landet	3724	7459,10	5961,98	14776,5	1181	1914,86	1311,08	1081,5
1984	4025	3723,89	2896,30	11681,4	1261	829,69	614,14	2246,0
1985	3732	3581,09	2836,76	12917,3	1121	787,21	664,94	1852,2
1986	3878	3948,36	3095,93	13302,6	1212	969,85	824,48	2065,6
1987	3828	4097,62	3196,33	9810,5	1218	977,87	824,90	1567,5
1988	3765	4300,66	3208,73	10694,5	1150	1000,09	836,50	803,3
1989	3885	4676,94	3338,32	12393,4	1204	1083,90	845,00	1810,6
1990	3909	5193,50	3952,59	14126,2	1272	1245,22	1002,83	2316,2
1991	3892	5255,35	3926,93	12219,5	1192	1225,02	1011,52	2123,5
1992	3755	5477,87	4175,12	14811,1	1118	1216,71	1037,61	1845,0
1993	3662	5411,90	4206,31	12687,0	1073	1179,42	1025,44	2459,0
1994	3699	5871,24	4460,97	11770,5	1075	1212,69	1063,32	1709,4
1995	4462	7285,62	5669,76	11592,6	1292	1380,80	1248,77	1963,0
1996	4492	7452,35	5804,72	14971,9	1331	1426,61	1256,73	1807,2
1997	4407	7492,59	5931,61	12948,7	1275	1447,53	1220,22	1684,6
1998	4257	7539,68	5960,37	11348,5	1308	1516,70	1233,55	1545,6
1999	4112	7652,09	6168,49	12414,3	1280	1629,59	1250,58	1032,6
2000	4043	7606,43	5930,46	14701,3	1279	1795,32	1187,14	1586,8

6.1. Marjanviljely avomaalla maaseutukeskuksittain / kokonaistuotanto
Bärodling på friland enligt landsbygdscentral / totalproduktion

Jatk. - Forts.

Maaseutukeskus Landsbygdscentral	Punaherukka - Röda vinbär				Valkoherukka - Vita vinbär			
	Yritysten määrä Antal företag	Pinta-ala yhteensä Areal samman- lagt	Sato- ikäinen kasvusto Produktiv kultur	Sato yhteensä Skörd samman- lagt	Yritysten määrä Antal företag	Pinta-ala yhteensä Areal samman- lagt	Sato- ikäinen kasvusto Produktiv kultur	Sato yhteensä Skörd samman- lagt
2001	kpl, st	ha	1000 kg		kpl, st	ha	1000 kg	
Uudenmaan	12	1,35	0,87	1,2	4	0,26	0,08	0,1
Nylands Svenska	8	1,12	1,12	1,6	-	-	-	-
Farma	15	3,16	2,95	2,6	9	8,74	7,52	8,3
Finska Hushållnings.	3	0,57	0,57	0,7	-	-	-	-
Satakunnan	10	7,48	7,43	3,6	3	0,26	0,09	0,0
Pirkanmaan	27	27,39	25,01	49,1	7	3,66	3,65	7,3
Hämeen	21	26,55	21,77	19,8	8	5,67	1,72	3,8
Kymenlaakson	13	9,77	1,79	0,8	4	1,15	0,10	0,1
Etelä-Karjalan	14	2,12	1,40	2,1	1	0,15	-	-
Mikkeli	64	50,24	40,42	45,2	30	44,98	33,99	26,0
Pohjois-Savon	40	15,22	14,63	21,7	14	5,12	4,25	4,6
Pohjois-Karjalan	51	47,06	35,47	37,8	23	21,99	17,47	16,1
Keski-Suomen	30	14,80	14,69	26,9	17	28,63	16,74	24,7
Etelä-Pohjanmaan	13	0,88	0,78	0,5	6	0,83	0,15	0,1
Österbottens Sv.	3	0,38	0,35	0,1	3	2,62	2,62	0,4
Keski-Pohjanmaan	8	0,60	0,34	1,2	1	0,14	-	-
Oulun	24	2,83	2,42	1,4	10	1,06	0,94	0,6
Kainuun	6	5,07	5,07	4,3	1	1,40	0,80	..
Lapin	9	0,36	0,28	0,3	1	0,01	-	-
Koko maa								
Hela landet	371	216,95	177,36	220,8	142	126,67	90,12	91,9
1984	798	253,89	215,86	658,4	185	69,65	54,30	184,6
1985	655	226,27	190,44	467,8	139	63,83	57,17	161,1
1986	682	239,87	208,68	614,4	146	63,02	59,70	173,8
1987	617	251,05	211,75	95,6	150	69,01	63,78	98,9
1988	588	258,28	205,07	407,0	135	60,29	57,03	179,4
1989	582	245,52	195,76	589,7	149	77,76	70,47	256,3
1990	588	271,21	233,77	633,4	144	81,34	73,76	198,0
1991	509	252,97	213,84	444,9	114	71,84	58,18	152,3
1992	461	242,30	223,64	418,3	110	74,78	60,15	161,0
1993	447	247,63	229,34	1047,9	110	70,16	59,05	177,8
1994	448	243,10	230,34	519,7	122	78,87	57,58	97,0
1995	510	247,10	238,20	471,0	141	94,55	76,59	141,4
1996	500	244,73	233,12	654,3	151	100,39	78,33	130,9
1997	446	236,38	219,12	457,0	139	108,55	85,59	118,7
1998	428	236,24	220,25	293,3	146	114,27	87,86	74,4
1999	418	225,58	207,43	367,2	141	120,84	92,07	112,8
2000	424	221,12	190,77	552,6	153	127,42	91,33	183,9

6.1. Marjanviljely avomaalla maaseutukeskuksittain / kokonaistuotanto Bärodling på friland enligt landsbygdscentral / totalproduktion

Jatk. - Forts.

Maaseutukeskus Landsbygdscentral	Vadelma ja mesivadelma Hallon och åkerbärshallon				Karviainen - Krusbär			
	Yritysten määrä Antal företag	Pinta-ala yhteensä Areal samman- lagt	Sato- ikäinen kasvusto Produktiv kultur	Sato yhteensä Skörd samman- lagt	Yritysten määrä Antal företag	Pinta-ala yhteensä Areal samman- lagt	Sato- ikäinen kasvusto Produktiv kultur	Sato yhteensä Skörd samman- lagt
2001	kpl, st	ha	1000 kg		kpl, st	ha	1000 kg	
Uudenmaan	33	11,73	11,16	11,0	6	0,33	0,33	0,4
Nylands Svenska	21	10,28	8,98	9,3	5	0,35	0,35	0,7
Farma	68	26,22	19,41	19,7	12	1,34	0,97	1,2
Finska Hushållningss.	9	2,39	2,39	1,8	1	0,30	0,30	0,3
Satakunnan	28	7,49	5,31	5,3	2	0,03	0,02	0,0
Pirkanmaan	27	16,98	14,18	24,9	8	0,45	0,42	0,2
Hämeen	53	26,70	22,92	20,7	3	0,15	0,15	0,1
Kymenlaakson	24	9,71	7,83	5,8	8	3,28	1,03	0,1
Etelä-Karjalan	34	31,00	22,34	23,7	5	0,43	0,33	0,1
Mikkeli	107	74,80	58,68	77,1	18	2,57	2,57	3,3
Pohjois-Savon	133	95,33	83,14	145,1	17	2,70	2,67	4,6
Pohjois-Karjalan	55	42,27	32,04	48,1	25	20,38	19,62	28,5
Keski-Suomen	37	13,75	12,70	10,0	10	3,10	2,91	6,5
Etelä-Pohjanmaan	39	16,98	15,16	6,0	3	0,10	0,10	0,0
Österbottens Svenska	15	7,13	7,11	2,2	4	0,17	0,17	0,1
Keski-Pohjanmaan	7	1,00	0,17	0,2	1	0,01	0,01	0,0
Oulun	37	13,70	11,19	6,5	7	0,84	0,84	0,7
Kainuun	3	0,42	0,40	0,3	2	0,06	0,06	0,1
Lapin	9	0,58	0,30	0,1	-	-	-	-
Koko maa								
Hela landet	739	408,46	335,41	417,8	137	36,59	32,85	47,1
1984	340	72,27	52,16	93,9	235	23,51	12,32	24,5
1985	335	75,51	62,63	97,4	189	15,50	11,37	38,9
1986	367	99,52	79,56	179,8	193	23,19	18,52	41,7
1987	345	100,97	88,35	66,5	170	26,44	22,21	18,1
1988	358	98,41	86,72	83,7	139	24,86	21,30	17,1
1989	399	111,57	94,82	201,4	160	29,69	25,62	47,6
1990	431	134,22	114,82	170,4	170	25,57	21,89	78,5
1991	447	141,99	117,10	207,6	141	30,52	18,70	39,3
1992	430	145,48	129,69	257,9	149	28,44	21,28	44,3
1993	396	144,09	124,79	184,0	126	31,09	21,71	87,8
1994	473	172,79	143,92	228,1	146	34,34	27,55	30,4
1995	604	240,19	203,99	307,7	156	40,08	35,76	41,8
1996	674	277,32	232,28	322,8	156	40,11	35,05	73,9
1997	702	310,90	271,16	265,3	155	39,86	34,87	36,3
1998	745	340,11	295,59	265,1	159	39,59	36,45	41,9
1999	748	349,93	299,94	307,3	153	39,61	36,12	35,3
2000	748	383,39	299,74	456,8	149	36,98	34,69	59,8

6.1. Marjanviljely avomaalla maaseutukeskuksittain / kokonaistuotanto
Bärodling på friland enligt landsbygdscentral / totalproduktion

Jatk. - Forts.

Maaseutukeskus Landsbygdscentral	Mansikka - Jordgubbe				Muut marjat - Övriga bär 1)			
	Yritysten määrä Antal företag	Pinta-ala yhteensä Areal samman- lagt	Sato- ikäinen kasvusto Produktiv kultur	Sato yhteensä Skörd samman- lagt	Yritysten määrä Antal företag	Pinta-ala yhteensä Areal samman- lagt	Sato- ikäinen kasvusto Produktiv kultur	Sato yhteensä Skörd samman- lagt
2001	kpl, st	ha	1000 kg	kpl, st	ha	1000 kg		
Uudenmaan	98	190,26	163,24	517,8	13	9,72	3,33	2,5
Nylands Svenska	64	123,40	109,90	333,0	6	2,78	0,78	0,7
Farma	370	492,86	412,25	1371,3	51	13,89	9,73	5,4
Finska Hushållningss.	42	55,43	49,74	93,8	10	5,62	3,24	1,5
Satakunnan	174	224,27	192,12	422,6	34	15,11	10,41	4,7
Pirkanmaan	96	165,49	141,30	429,4	18	19,81	5,47	0,1
Hämeen	157	368,57	315,76	1113,3	35	22,59	15,16	3,1
Kymenlaakson	93	165,83	134,67	490,8	16	8,83	1,92	0,1
Etelä-Karjalan	86	171,18	139,34	507,4	14	4,50	2,79	2,0
Mikkeli	286	404,50	353,95	1067,8	38	7,90	4,04	2,7
Pohjois-Savon	476	1084,99	956,14	3977,8	37	9,91	7,37	5,1
Pohjois-Karjalan	174	269,70	225,93	704,7	33	18,39	12,87	4,3
Keski-Suomen	183	226,48	199,91	459,1	21	5,97	2,38	0,3
Etelä-Pohjanmaan	124	140,63	130,77	328,9	68	54,28	10,70	1,3
Österbottens Svenska	82	74,71	70,61	156,9	23	18,15	6,40	1,6
Keski-Pohjanmaan	56	72,20	60,06	136,6	11	5,96	2,76	6,7
Oulun	120	190,39	173,70	570,2	53	22,28	6,07	1,0
Kainuun	54	63,69	57,37	149,6	3	0,78	0,78	0,2
Lapin	56	24,29	22,11	42,9	3	0,23	0,09	0,0
Koko maa								
Hela landet	2791	4508,87	3908,87	12873,9	487	246,70	106,29	43,5
1984	3108	2473,07	1946,42	8466,2	..	1,81	1,10	0,2
1985	2838	2408,39	1846,14	10295,7	..	4,38	4,07	4,2
1986	2912	2549,60	1903,51	10224,9	..	3,31	1,48	2,4
1987	2891	2668,85	1982,91	7961,2	..	3,43	2,43	2,7
1988	2910	2852,39	1996,86	9201,7	..	6,34	5,25	2,3
1989	2990	3120,79	2101,42	9477,6	..	7,71	5,23	10,2
1990	3088	3422,59	2495,91	10722,2	..	13,35	9,61	7,5
1991	3050	3507,80	2494,32	9234,2	..	25,21	13,27	17,7
1992	2988	3735,99	2691,58	12074,3	..	34,17	11,17	10,3
1993	2917	3706,62	2728,79	8714,9	144	31,81	16,19	15,5
1994	2962	4083,22	2915,87	9172,7	194	45,15	21,31	13,3
1995	3575	5195,15	3816,39	8625,7	290	86,04	48,35	41,9
1996	3606	5259,10	3912,63	11912,5	319	102,34	55,72	70,1
1997	3570	5242,83	4023,82	10329,9	337	106,51	76,80	56,7
1998	3440	5183,11	4018,82	9090,5	344	109,66	67,85	37,6
1999	3232	5124,67	4208,46	10516,1	433	161,87	73,89	43,1
2000	3073	4838,10	4049,43	11815,6	465	204,10	77,36	45,7

1) Muihin marjoihin luetaan karpalo, marja-aronia, mesimarja, pensasmustikka, pihlaja, ruusukvitteni, ruusunmarja, marjasinikuusama, marjatuomipihlaja ja tyrni.

1) Till övriga bär räknas tranbär, bäraronia, äkerbär, buskblåbär, rönnbär, rosenkvitten, nypon, bärbältry, västamerikansk häggmispel och havtom.

6.2. Marjanviljely avomaalla maaseutukeskuksittain / teollisuuden sopimustuotanto
Bärodling på friland enligt landsbygdscentral / kontraktproduktion för industrin

Maaseutukeskus Landsbygdscentral	Yhteensä - Sammanlagt				Musta- ja viherherukka Svarta och gröna vinbär			
	Yritysten määrä Antal företag	Pinta-ala yhteensä Areal samman- lagt	Sato- ikäinen kasvusto Produktiv kultur	Sato yhteensä Skörd samman- lagt	Yritysten määrä Antal företag	Pinta-ala yhteensä Areal samman- lagt	Sato- ikäinen kasvusto Produktiv kultur	Sato yhteensä Skörd samman- lagt
	2001	kpl, st	ha	1000 kg	kpl, st	ha	1000 kg	1000 kg
Uudenmaan	1	2,00	2,00	10,1	-	-	-	-
Nylands Svenska	-	-	-	-	-	-	-	-
Farma	5	31,87	20,41	19,3	2	19,52	9,28	2,6
Finska Hushållningss.	1	2,80	2,80	1,0	1	2,80	2,80	1,0
Satakunnan	2	12,88	12,15	4,5	1	7,00	7,00	..
Pirkanmaan	11	82,56	68,03	94,9	9	58,72	46,29	48,0
Hämeen	5	47,39	41,65	34,3	5	37,97	33,13	18,3
Kymenlaakson	6	47,02	28,18	28,4	3	34,80	23,81	2,5
Etelä-Karjalan	7	10,93	10,93	35,2	1	1,69	1,69	0,6
Mikkeli	45	223,12	177,31	217,5	29	126,72	93,79	77,8
Pohjois-Savon	116	343,09	289,80	768,4	46	209,99	159,27	214,3
Pohjois-Karjalan	35	233,93	174,80	191,0	32	173,37	119,14	108,7
Keski-Suomen	21	117,96	97,84	149,4	16	77,55	67,53	90,5
Etelä-Pohjanmaan	-	-	-	-	-	-	-	-
Österbottens Svenska	-	-	-	-	-	-	-	-
Keski-Pohjanmaan	1	4,94	0,75	1,3	1	4,69	0,50	0,8
Oulun	2	13,58	11,47	2,0	2	12,01	10,30	1,5
Kainuun	4	32,76	29,76	53,1	3	21,74	18,74	32,7
Lapin	-	-	-	-	-	-	-	-
Koko maa - Hela landet	262	1206,83	967,88	1610,2	151	788,57	593,27	599,3

Maaseutukeskus Landsbygdscentral	Punaherukka - Röda vinbär				Valkoherukka - Vita vinbär			
	Yritysten määrä Antal företag	Pinta-ala yhteensä Areal samman- lagt	Sato- ikäinen kasvusto Produktiv kultur	Sato yhteensä Skörd samman- lagt	Yritysten määrä Antal företag	Pinta-ala yhteensä Areal samman- lagt	Sato- ikäinen kasvusto Produktiv kultur	Sato yhteensä Skörd samman- lagt
	2001	kpl, st	ha	1000 kg	kpl, st	ha	1000 kg	1000 kg
Uudenmaan	-	-	-	-	-	-	-	-
Nylands Svenska	-	-	-	-	-	-	-	-
Farma	1	1,00	1,00	1,5	3	8,04	6,82	7,3
Finska Hushållningss.	-	-	-	-	-	-	-	-
Satakunnan	1	3,39	3,39	..	-	-	-	-
Pirkanmaan	6	20,78	18,68	39,9	1	3,06	3,06	7,0
Hämeen	2	9,42	8,52	16,0	-	-	-	-
Päijät-Hämeen	2	8,18	0,43	0,1	1	0,06	0,06	0,1
Kymenlaakson	-	-	-	-	-	-	-	-
Etelä-Karjalan	15	25,43	21,86	25,2	14	35,04	29,62	23,0
Mikkeli	6	8,19	7,84	11,4	-	-	-	-
Pohjois-Savon	17	30,54	26,70	30,6	6	11,84	10,78	11,0
Pohjois-Karjalan	6	9,38	9,38	20,8	10	25,86	15,76	24,3
Keski-Suomen	-	-	-	-	-	-	-	-
Etelä-Pohjanmaan	-	-	-	-	-	-	-	-
Österbottens Svenska	-	-	-	-	-	-	-	-
Keski-Pohjanmaan	2	0,77	0,77	0,2	1	0,10	0,10	0,0
Oulun	1	4,26	4,26	3,0	-	-	-	-
Kainuun	-	-	-	-	-	-	-	-
Lapin	-	-	-	-	-	-	-	-
Koko maa - Hela landet	59	121,34	102,83	148,6	36	84,00	66,20	72,8

**6.2. Marjanviljely avomaalla maaseutukeskuksittain / teollisuuden sopimustuotanto
Bärodling på friland enligt landsbygdscentral / kontraktproduktion för industrin**

Jatk. - Forts.

Maaseutukeskus Landsbygdscentral	Mansikka - Jordgubbe				Muut marjat - Övriga bär			
	Yritysten määrä Antal företag	Pinta-ala yhteensä Areal samman- lagt	Sato- ikäinen kasvusto Produktiv kultur	Sato yhteensä Skörd samman- lagt	Yritysten määrä Antal företag	Pinta-ala yhteensä Areal samman- lagt	Sato- ikäinen kasvusto Produktiv kultur	Sato yhteensä Skörd samman- lagt
2001	kpl, st	ha		1000 kg	kpl, st	ha		1000 kg
Uudenmaan	1	1,25	1,25	10	1	0,75	0,75	0,1
Nylands Svenska Farma	-	-	-	-	-	-	-	-
Finska Hushållningss. Satakunnan	1	2,93	2,93	7,0	1	0,38	0,38	0,9
Pirkanmaan	-	-	-	-	-	-	-	-
Hämeen	-	-	-	-	-	-	-	-
Kymenlaakson	3	3,88	3,88	25,8	1	0,10	-	-
Etelä-Karjalan	7	9,24	9,24	34,6	-	-	-	-
Mikkeli	14	27,55	26,63	86,9	5	8,38	5,41	4,6
Pohjois-Savon	81	122,65	120,43	539,7	7	2,26	2,26	3,0
Pohjois-Karjalan	1	1,00	1,00	12,5	11	17,18	17,18	28,3
Keski-Suomen	5	5,17	5,17	13,7	-	-	-	-
Etelä-Pohjanmaan	-	-	-	-	-	-	-	-
Österbottens Svenska	-	-	-	-	-	-	-	-
Keski-Pohjanmaan	1	0,10	0,10	0,3	1	0,15	0,15	0,2
Oulun	-	-	-	-	1	0,70	0,30	0,3
Kainuun	1	6,76	6,76	17,5	-	-	-	-
Lapin	-	-	-	-	-	-	-	-
Koko maa - Hela landet	116	183,02	179,15	752,4	28	29,90	26,43	37,2

7. Taimitarha- ja leikkokukkaviljely avomaalla maaseutukeskuksittain
Plantskole- och snittblomsterodling på friland enligt landsbygdscentral

Maaseutukeskus Landsbygdscentral	Taimitarhat - Plantskolor					Leikkokukat Snittblommor		Leikkovihreä Snittgrönt		
	Yritysten määrä Antal företag	Pinta-ala - Areal Yhteensä Samman- lagt	Hedelmä- ja marjakasvit Frukt- och bärväxter	1) Koriste- pensaat Prydnads- buskar	1) Koriste- puut Prydnads- träd	Perennat Perenner	Yritysten määrä Antal företag	Pinta- ala Areal	Yritysten määrä Antal företag	Pinta- ala Areal
2001	kpl, st	ha					kpl, st	ha	kpl, st	ha
Uudenmaan	27	74,95	4,88	8,17	59,30	2,60	12	5,56	2	0,31
Nylands Svenska	19	83,33	17,13	47,28	15,68	3,24	19	12,60	2	1,00
Farma	31	36,62	8,45	9,39	16,29	2,49	30	16,09	2	0,11
Finska Hushållningss,	5	1,61	0,71	-	-	0,90	10	1,35	-	-
Satakunnan	16	20,95	0,89	2,21	14,95	2,90	13	3,60	1	0,01
Pirkanmaan	22	54,57	3,95	31,51	17,39	1,72	10	2,14	1	6,33
Hämeen	30	150,33	15,72	32,03	98,16	4,42	13	4,35	2	0,22
Kymenlaakson	10	8,89	1,16	1,95	4,25	1,53	7	2,04	-	-
Etelä-Karjalan	7	2,30	0,50	0,13	1,67	-	12	2,55	-	-
Mikkeli	25	22,58	6,83	6,77	8,28	0,70	19	4,35	-	-
Pohjois-Savon	22	23,49	4,72	6,44	7,91	4,42	5	1,07	-	-
Pohjois-Karjalan	24	11,30	5,40	3,46	2,10	0,34	8	4,03	-	-
Keski-Suomen	14	52,25	5,33	19,78	26,33	0,81	11	2,66	-	-
Etelä-Pohjanmaan	14	8,93	0,46	2,85	4,49	1,13	6	1,96	1	0,05
Österbottens Svenska	10	32,79	4,36	15,09	10,06	3,28	7	1,17	1	0,10
Keski-Pohjanmaan	5	3,31	0,13	1,00	1,00	1,18	3	0,10	-	-
Oulun	18	6,25	1,29	2,92	1,00	1,04	6	0,34	-	-
Kainuun	6	3,70	1,30	1,95	0,10	0,35	3	0,62	-	-
Lapin	9	8,77	1,09	3,43	1,92	2,33	7	0,88	-	-
Koko maa										
Hela landet	314	606,92	84,30	196,36	290,88	35,38	201	67,46	12	8,13
1984	248	457,56	76,62	357,58	..	23,36	162	20,55	19	2,07
1985	239	330,57	75,99	237,95	..	16,63	139	20,39	19	1,96
1986	265	476,09	99,25	359,81	..	17,03	148	23,61	14	0,91
1987	278	565,65	90,71	449,99	..	24,95	113	19,71	16	1,25
1988	273	601,20	108,87	467,94	..	24,39	134	20,50	15	1,08
1989	310	635,28	108,84	499,22	..	27,22	150	25,12	16	2,23
1990	321	702,43	92,49	508,04	..	34,82	187	37,06	21	2,77
1991	328	742,61	108,75	593,08	..	40,52	209	44,84	22	2,90
1992	335	796,76	108,39	646,54	..	41,79	233	44,94	16	2,98
1993	350	796,41	120,42	628,19	..	38,18	239	55,05	19	2,07
1994	371	786,71	110,38	627,37	..	40,04	286	62,52	29	3,10
1995	376	808,64	110,77	644,26	..	39,70	252	67,78	19	10,04
1996	367	778,94	94,74	647,20	..	37,00	278	84,90	25	16,87
1997	347	751,12	93,49	609,89	..	47,74	265	74,18	20	7,58
1998	362	758,48	90,32	620,45	..	47,71	248	79,42	18	7,88
1999	343	696,13	88,61	570,70	..	36,82	238	84,28	18	4,96
2000	325	663,84	72,24	552,28	..	39,32	238	81,22	21	13,14

1) Vuosina 1984-2000 koriste puut ja -pensaat sisältyvät samaan pinta-alaan.

1) Under 1984-2000 ingår prydnadsbuskar och -träd i samma areal.

8.1. Vihannesviljely kasvihuoneessa maaseutukeskuksittain / kokonaistuotanto ilman ruukkuvihanneksia Grönsaksodling i växthus enligt landsbygdscentral / totalproduktion utan grönsaker i kruka

Maaseutukeskus Landsbygdscentral	Yhteensä - Sammanlagt			Tomaatti - Tomat			Kasvihuonekurkku Växthusgurka			Avomaankurkku Frilandsgurka			
	Yri- tysten määrä Antal företag	Kasvi- huone- ala Växthus- yta	Viljely- ala Odlings- areal	Sato Skörd	Yri- tysten määrä Antal företag	Viljely- ala Odlings- areal	Sato Skörd	Yri- tysten määrä Antal företag	Viljely- ala Odlings- areal	Sato Skörd	Yri- tysten määrä Antal företag	Viljely- ala Odlings- areal	Sato Skörd
2001	kpl, st	1000 m ²	1000 kg	kpl, st	1000 m ²	1000 kg	kpl, st	1000 m ²	1000 kg	kpl, st	1000 m ²	1000 kg	
Uudenmaan	44	62,7	69,5	2738,1	22	10,6	213,5	22	35,0	2383,2	12	4,4	36,8
Nylands Svenska	49	65,3	71,3	1388,3	29	34,4	777,4	14	13,8	546,7	3	1,0	6,1
Farma	284	721,3	797,1	11418,1	99	166,5	3594,0	87	178,5	6300,2	60	46,1	444,7
Finska Hushåll.	51	80,9	88,1	1045,8	22	22,5	622,6	13	8,5	234,6	2	0,9	17,8
Satakunnan	65	188,6	202,4	5305,0	39	91,8	2655,4	26	33,2	2453,9	11	2,8	16,3
Pirkanmaan	40	36,8	36,8	434,8	31	17,5	267,1	21	11,7	136,4	9	2,7	7,1
Hämeen	43	43,5	59,0	807,4	29	19,5	286,3	24	13,4	405,8	10	3,5	33,7
Kymenlaakson	25	57,7	72,0	2281,1	15	15,6	324,0	12	29,2	1833,8	15	6,7	73,4
Etelä-Karjalan	22	19,4	19,4	201,5	16	8,1	123,3	6	3,5	53,4	10	4,2	17,4
Mikkeli	31	24,3	24,7	647,9	18	6,4	62,2	7	8,3	521,2	12	5,9	39,5
Pohjois-Savon	24	44,7	47,4	1096,1	16	18,3	463,3	18	22,5	606,3	7	1,6	7,8
Pohjois-Karjalan	16	28,7	28,7	688,7	9	11,7	292,4	8	16,2	391,8	5	0,7	4,3
Keski-Suomen	16	27,3	27,3	643,4	12	8,2	160,2	10	17,0	474,6	5	0,9	7,3
Etelä-Pohjanm.	41	111,4	250,7	3257,5	21	43,2	1213,5	23	47,6	1481,7	3	1,9	7,5
Österbottens Sv.	524	1059,4	1062,2	34280,3	385	704,6	22391,7	242	335,9	11651,6	-	-	-
Keski-Pohjanm.	6	23,4	23,4	659,5	4	6,4	169,9	5	17,0	489,6	1	0,0	0,0
Oulun	27	39,9	48,0	1182,6	15	15,7	397,9	14	16,4	735,8	7	1,6	3,5
Kainuun	11	14,6	14,6	508,7	8	5,3	118,4	10	9,2	390,0	-	-	-
Lapin	18	11,2	11,2	111,8	14	5,0	60,1	9	5,2	50,5	4	0,1	0,3
Koko maa													
Hela landet	1337	2661,0	2953,9	68696,6	804	1211,5	34193,2	571	822,2	31140,9	176	85,0	723,4
1984 1)	2383	3004,2	3577,5	52522,3	1606	1444,8	29627,7	664	599,7	18184,6	414	181,2	1213,8
1985 1)	2250	2894,4	3410,5	50924,1	1427	1321,5	28050,5	623	620,5	17996,3	414	164,9	1148,3
1986 1)	2246	2825,9	3382,0	51487,3	1359	1214,2	26698,9	670	640,9	19833,7	373	137,9	912,1
1987 1)	2102	2774,1	3274,5	51860,6	1271	1243,0	28080,4	617	612,2	19479,3	341	129,2	585,2
1988 1)	2044	2792,4	3250,0	55946,8	1229	1263,5	30145,3	612	657,0	21415,6	331	127,0	766,3
1989 1)	1937	2725,9	3121,4	56603,5	1156	1208,9	29822,5	632	706,5	22878,0	293	118,9	693,7
1990 1)	2105	2796,4	3111,9	59441,3	1245	1218,0	31857,3	722	673,3	23444,5	351	109,3	707,7
1991 1)	1945	2717,8	3050,2	56264,4	1110	1199,7	30014,1	616	673,2	22239,2	294	124,1	821,6
1992 1)	1853	2668,4	2966,0	56494,6	1067	1197,0	30346,3	610	686,6	22554,4	288	112,9	827,4
1993 1)	1793	2659,4	2911,3	55354,9	1015	1187,3	30778,2	603	690,0	21278,8	277	109,1	682,8
1994 1)	1853	2888,4	3149,3	64623,6	1047	1216,3	34608,0	635	754,3	26050,7	351	143,0	988,2
1995	1647	2673,7	2937,6	58211,4	981	1206,5	31281,8	646	795,1	23940,8	284	117,3	745,8
1996	1632	2649,4	2947,2	62150,5	948	1190,0	33191,7	656	799,2	25801,5	280	115,6	716,4
1997	1573	2616,1	2891,2	62729,6	946	1199,3	33013,9	645	800,5	26819,8	223	78,3	554,4
1998	1507	2660,9	2963,0	61914,9	896	1193,5	31454,6	635	848,8	27554,9	197	67,6	478,1
1999	1419	2626,2	2940,7	68622,3	867	1226,0	35559,8	574	815,9	30272,5	157	66,0	530,0
2000	1370	2639,9	2952,6	67565,2	865	1272,8	35348,9	557	786,3	29490,2	150	65,3	483,0

1) "Yhteensä"- luvuissa on mukana myös peruna

1) | "sammanlagt"-siffrorna ingår också potatis

Taulut 8.1. - 8.2. :

Viljelyala = Istutuskertojen yhteenlaskettu pinta-ala

Kasvihuoneala = Kasvihuoneala, jota on käytetty lajin viljelyyn

Tabeller 8.1. - 8.2. :

Odlingsareal = De olika planteringsgångernas sammanräknade areal

Växthusyta = Den växthusyta som använts för odling av växtslaget

8.1. Vihannesviljely kasvihuoneessa maaseutukeskuksittain / kokonaistuotanto ilman ruokkuvihanneksia
Grönsaksodling i växthus enligt landsbygdscentral / totalproduktion utan grönsaker i kruka

Jatk. - Forts.

Maaseutukeskus Landsbygdscentral	Pehmeäkeräsalaatti Huvudsallat				Rapeakeräsalaatti Isbergssallat				Kiinankaali - Kinakål			
	Yri- tysten määrä Antal företag	Kasvi- huone- ala Växthus- yta	Viljely- ala Odlings- areal	Sato Skörd 1000 kg	Yri- tysten määrä Antal företag	Kasvi- huone- ala Växthus- yta	Viljely- ala Odlings- areal	Sato Skörd 1000 kg	Yri- tysten määrä Antal företag	Kasvi- huone- ala Växthus- yta	Viljely- ala Odlings- areal	Sato Skörd 1000 kg
2001	kpl, st	1000 m ²	1000 kg	kpl, st	1000 m ²	1000 kg	kpl, st	1000 m ²	1000 kg	kpl, st	1000 m ²	1000 kg
Uudenmaan	6	4,7	11,5	23,4	-	-	-	-	-	-	-	-
Nylands Svenska	8	6,2	10,2	39,3	1	1,5	1,5	1,0	-	-	-	-
Farma	26	24,0	86,4	306,3	15	7,7	7,7	15,6	4	2,9	2,9	12,8
Finska Hushåll.	-	-	-	-	2	1,7	1,7	6,8	11	14,5	16,1	107,1
Satakunnan	6	8,1	19,7	49,5	3	1,0	1,0	2,9	-	-	-	-
Pirkanmaan	2	1,6	1,6	3,3	-	-	-	-	-	-	-	-
Hämeen	4	3,3	17,1	66,6	3	1,1	1,2	5,1	-	-	-	-
Kymenlaakson	5	4,6	19,0	43,1	2	0,1	0,1	0,3	-	-	-	-
Etelä-Karjalan	-	-	-	-	1	0,3	0,3	0,4	-	-	-	-
Mikkeli	2	0,3	0,7	1,4	-	-	-	-	1	0,5	0,5	2,0
Pohjois-Savon	2	0,5	3,1	10,5	-	-	-	-	-	-	-	-
Pohjois-Karjalan	-	-	-	-	-	-	-	-	-	-	-	-
Keski-Suomen	-	-	-	-	1	0,3	0,3	0,1	-	-	-	-
Etelä-Pohjanm.	3	9,7	127,5	444,9	-	-	-	-	-	-	-	-
Österbottens Sv.	3	0,2	3,0	12,5	4	1,5	1,5	3,8	-	-	-	-
Keski-Pohjanm.	-	-	-	-	-	-	-	-	-	-	-	-
Oulun	1	1,3	9,1	32,2	-	-	-	-	-	-	-	-
Kainuun	1	0,1	0,1	0,2	-	-	-	-	-	-	-	-
Lapin	1	0,2	0,2	0,4	1	0,0	0,0	0,0	-	-	-	-
Koko maa												
Hela landet	70	64,7	309,2	1033,5	33	15,3	15,3	35,9	16	17,9	19,4	121,8
1984 1)	364	240,8	786,4	2242,0	80	50,9	60,1	252,2
1985 1)	352	241,8	721,7	2092,8	83	59,1	65,3	307,6
1986 1)	312	227,6	746,4	2248,8	89	71,3	82,5	372,4
1987 1)	198,0	667,6	2130,9	102	90,8	101,8	455,9
1988 1)	185,0	616,1	2055,1	109	97,6	104,2	479,6
1989 1)	149,9	520,5	1648,2	105	90,2	93,3	500,0
1990 1)	138,8	423,0	1495,9	108	65,8	74,0	426,6
1991 1)	116,9	408,2	1384,6	100	89,7	94,0	516,2
1992 1)	94,6	366,3	1165,0	94	65,3	66,6	343,8
1993 1)	124	81,9	307,7	1017,1	61	49,5	49,6	280,5
1994 1)	129	93,1	323,2	1109,9	47	36,9	37,1	206,8
1995	91	70,7	297,5	1006,9	48	18,3	26,6	58,5	40	34,9	34,9	163,9
1996	90	65,2	312,7	1031,1	42	16,8	25,6	51,2	40	33,8	34,3	167,3
1997	88	66,0	288,6	980,3	36	15,0	21,8	34,1	33	28,9	29,1	145,0
1998	104	74,6	329,3	1111,0	36	11,4	13,9	32,2	25	22,3	23,0	128,2
1999	90	71,2	339,9	1074,3	33	10,1	12,5	45,7	19	20,6	20,6	123,8
2000	79	64,3	310,4	953,2	34	9,9	10,6	21,8	15	16,7	18,8	120,0

1) Rapeakeräsalaatin luvuissa mukana myös pehmeäkeräsalaatti

1) I siffrorna av isbergssallat ingår också huvudsallat

8.1. Vihannesviljely kasvihuoneessa maaseutukeskuksittain / kokonaistuotanto ilman ruukkuvihanneksia
Grönsaksodling i växthus enligt landsbygdscentral / totalproduktion utan grönsaker i kruka

Jatk. - Forts.

Maaseutukeskus Landsbygdscentral	Paprika - Paprika			Tilli - Dill			Persilja - Persilja				
	Yri- tysten määrä Antal företag	Viljely- ala Odlings- areal	Sato Skörd	Yri- tysten määrä Antal företag	Kasvi- huone- ala Växthus- yta	Viljely- ala Odlings- areal	Sato Skörd	Yri- tysten määrä Antal företag	Kasvi- huone ala Växthus- yta	Viljely- ala Odlings- areal	Sato Skörd
2001	kpl, st	1000 m ²	1000 kg	kpl, st	1000 m ²	1000 kg	kpl, st	1000 m ²	1000 kg		
Uudenmaan	4	4,1	74,0	5	2,4	2,4	2,5	1	0,4	0,4	1,0
Nylands Svenska	2	0,1	0,6	6	1,4	1,4	0,2	7	1,6	1,7	1,1
Farma	19	6,4	28,1	43	28,4	38,2	24,6	17	6,6	6,6	43,7
Finska Hushåll.	2	0,8	9,6	15	10,1	12,4	12,5	15	16,6	19,9	16,8
Satakunnan	10	4,9	42,0	6	1,1	2,5	3,4	7	0,4	0,4	1,7
Pirkanmaan	4	1,7	18,2	2	0,5	0,5	0,5	2	0,5	0,5	0,7
Hämeen	5	0,6	3,4	3	0,8	2,4	3,0	3	0,8	0,8	2,4
Kymenlaakson	3	0,4	4,1	3	0,1	0,1	0,1	-	-	-	-
Etelä-Karjalan	2	0,2	0,2	3	0,6	0,6	0,5	-	-	-	-
Mikkeli	8	2,8	21,1	2	0,0	0,0	0,0	1	0,0	0,0	0,0
Pohjois-Savon	5	1,5	7,0	1	0,0	0,2	0,6	2	0,2	0,2	0,6
Pohjois-Karjalan	1	0,0	0,0	-	-	-	-	-	-	-	-
Keski-Suomen	3	0,1	0,7	-	-	-	-	-	-	-	-
Etelä-Pohjanmaan	1	0,2	1,0	3	2,4	23,9	23,7	4	6,0	6,0	84,4
Österbottens Sv.	22	15,8	212,6	1	0,1	0,1	0,2	1	0,1	0,1	0,0
Keski-Pohjanmaan	-	-	-	-	-	-	-	-	-	-	-
Oulun	-	-	-	1	0,2	0,5	0,3	2	0,2	0,2	0,4
Kainuun	1	0,0	0,1	-	-	-	-	-	-	-	-
Lapin	4	0,3	0,3	3	0,2	0,2	0,0	2	0,1	0,1	0,0
Koko maa											
Hela landet	96	39,9	422,9	97	48,2	85,3	72,2	64	33,4	36,8	152,8
1984	45	2,3	10,7	154	40,5	55,6	57,5	91	18,7	19,7	65,4
1985	34	3,6	20,3	133	42,1	66,7	70,0	86	17,6	18,4	59,5
1986	33	2,9	22,7	138	41,6	64,2	61,2	70	18,1	18,7	83,1
1987	27	2,3	14,8	142	39,6	58,2	70,5	81	18,7	18,8	77,6
1988	25	2,3	17,4	138	46,2	65,2	62,4	76	18,9	19,1	74,8
1989	24	3,8	27,6	123	43,8	63,6	60,8	73	22,8	23,3	102,7
1990	45	2,5	6,9	164	40,0	58,0	64,3	105	22,1	23,7	82,6
1991	18	1,2	8,0	111	34,0	60,8	54,3	66	17,6	25,9	56,9
1992	21	1,1	2,5	100	31,2	54,3	57,4	69	23,1	23,5	69,7
1993	28	1,9	7,7	111	31,7	55,6	65,2	69	19,9	20,1	75,5
1994	28	1,5	7,5	131	43,1	69,2	58,0	78	21,3	21,5	103,5
1995	37	5,2	9,3	120	42,2	69,6	72,6	75	20,0	20,0	89,3
1996	42	10,2	44,8	122	39,0	72,5	79,9	79	21,0	21,5	94,1
1997	44	6,2	16,1	118	44,2	78,4	77,5	71	20,0	21,8	97,3
1998	46	6,6	26,3	108	41,2	75,4	66,3	74	22,8	25,4	96,4
1999	49	7,8	53,7	109	47,1	82,4	61,4	73	26,2	29,5	117,5
2000	70	19,2	131,2	103	43,2	84,3	76,0	60	26,5	35,9	133,2

8.1. Vihannesviljely kasvihuoneessa maaseutukeskuksittain / kokonaistuotanto ilman ruukkuvihanneksia
Grönsaksodling i växthus enligt landsbygdscentral / totalproduktion utan grönsaker i kruka

Jatk. - Forts.

Maaseutukeskus Landsbygdscentral	Porkkana - Morot			Ruokasipuli - Matlök			Valkokaali - Vitkål			Muut yhteensä Övriga sammanlagt			
	Yri- tysten määrä Antal företag	Viljely- ala Odlings- areal	Sato Skörd	Yri- tysten määrä Antal företag	Viljely- ala Odlings- areal	Sato Skörd	Yri- tysten määrä Antal företag	Viljely- ala Odlings- areal	Sato Skörd	Yri- tysten määrä Antal företag	Kasvi- huone- ala Växthus- yta	Viljely- ala Odlings- areal	Sato Skörd
2001	kpl, st	1000 m ²	1000 kg	kpl, st	1000 m ²	1000 kg	kpl, st	1000 m ²	1000 kg	kpl, st	1000 m ²	1000 kg	
Uudenmaan	1	0,0	0,0	2	0,2	0,3	-	-	-	6	1,0	1,0	3,4
Nylands Svenska	-	-	-	1	0,2	0,5	1	0,8	1,0	9	4,2	6,2	14,5
Farma	75	156,2	403,1	50	52,4	107,4	20	27,6	73,2	27	18,0	21,6	64,5
Finska Hushåll.	-	-	-	2	1,1	2,7	-	-	-	6	4,1	4,1	15,3
Satakunnan	5	16,1	47,4	8	24,6	28,2	1	0,1	0,4	7	4,5	5,3	4,1
Pirkanmaan	2	0,3	0,2	1	0,1	0,1	-	-	-	2	0,4	0,4	1,3
Hämeen	-	-	-	1	0,2	0,4	-	-	-	4	0,4	0,4	0,6
Kymenlaakson	2	0,3	0,4	2	0,4	1,5	1	0,1	0,2	3	0,2	0,2	0,2
Etelä-Karjalan	2	1,1	3,0	2	0,8	1,8	1	0,2	0,6	2	0,3	0,3	0,9
Mikkeli	1	0,0	0,1	-	-	-	-	-	-	6	0,1	0,1	0,4
Pohjois-Savon	-	-	-	-	-	-	-	-	-	1	0,0	0,0	0,1
Pohjois-Karjalan	-	-	-	-	-	-	-	-	-	4	0,1	0,1	0,2
Keski-Suomen	-	-	-	-	-	-	-	-	-	2	0,8	0,8	0,6
Etelä-Pohjanmaan	1	0,1	0,4	1	0,1	0,3	-	-	-	2	0,1	0,1	0,0
Österbottens Sv.	-	-	-	1	0,0	0,0	-	-	-	3	1,2	1,2	7,9
Keski-Pohjanmaan	-	-	-	-	-	-	-	-	-	-	-	-	-
Oulun	2	1,8	7,3	1	0,1	0,3	1	2,5	4,8	3	0,1	0,1	0,1
Kainuun	-	-	-	-	-	-	-	-	-	-	-	-	-
Lapin	-	-	-	-	-	-	-	-	-	3	0,1	0,1	0,3
Koko maa													
Hela landet	91	176,0	462,0	72	80,2	143,4	25	31,3	80,1	90	35,6	42,0	114,5
1984	148	202,3	466,4	63	20,9	24,0	45	70,0	199,8	..	19,3	19,9	53,3
1985	159	215,8	623,8	63	20,9	49,7	48	84,0	271,3	..	17,3	17,6	115,0
1986	170	240,3	685,2	75	21,1	50,0	49	76,1	294,4	..	22,5	23,6	78,4
1987	151	196,1	487,5	62	23,8	46,7	59	76,7	229,1	..	46,0	46,6	70,8
1988	137	195,6	512,8	46	17,5	33,7	52	61,1	180,7	..	32,3	32,3	90,8
1989	141	181,0	437,0	51	17,2	38,1	47	57,9	184,6	..	25,2	25,9	80,6
1990	180	235,4	794,1	102	47,9	87,5	68	59,5	181,3	..	44,7	46,8	97,0
1991	167	209,3	688,8	87	32,6	75,6	58	57,0	161,9	..	29,3	30,7	64,0
1992	175	207,0	600,7	88	32,8	84,0	56	53,8	193,3	..	33,5	34,1	67,0
1993	176	217,1	642,2	92	33,7	87,9	53	46,2	137,5	119	39,0	40,2	96,1
1994	193	252,3	795,4	101	48,2	109,0	58	60,8	186,2	139	49,9	52,0	165,5
1995	149	226,4	556,0	100	52,7	99,6	38	31,9	86,7	96	45,6	46,9	100,2
1996	157	234,5	626,1	89	44,3	82,5	41	38,1	102,1	103	38,7	45,5	160,6
1997	142	231,8	624,7	89	52,7	97,8	34	32,1	106,5	101	39,2	48,6	162,4
1998	135	227,9	596,0	89	67,2	128,5	33	33,5	119,9	96	40,2	47,6	122,5
1999	117	189,5	510,2	78	70,2	101,6	35	34,2	106,2	80	39,0	43,8	65,7
2000	103	186,5	498,6	80	81,8	155,8	28	32,5	66,9	92	35,0	48,1	86,2

8.2. Vihannesviljely kasvihuoneessa maaseutukeskuksittain / ruukkuvihannekset Grönsaksodling i växthus enligt landsbygdscentral / grönsaker i kruka

Maaseutukeskus Landsbygdscentral	Yhteensä - Sammanlagt			Salaatti - Sallat 1)			Tilli - Dill		
	Yri- tysten määrä Antal företag	Kasvi- huone- ala Växthus- yta	Sato Skörd	Yri- tysten määrä Antal företag	Kasvi- huone- ala Växthus- yta	Sato Skörd	Yri- tysten määrä Antal företag	Kasvi- huone- ala Växthus- yta	Sato Skörd
2001	kpl, st	1000 m ²	1000 kpl, st	kpl, st	1000 m ²	1000 kpl, st	kpl, st	1000 m ²	1000 kpl, st
Uudenmaan	4	10,6	2670	3	8,5	1800	2
Nylands Svenska	7	6,4	1322	6	5,0	1084	4	0,4	82
Farma	13	36,7	12023	9	33,0	11622	6	0,5	124
Finska Hushållningss.	5	1,0	185	2	2
Satakunnan	5	17,2	8770	4	15,7	7070	1
Pirkanmaan	6	18,7	3900	6	15,5	3156	4	2,1	410
Hämeen	1	-	-	-	-	-	-
Kymenlaakson	3	18,0	4539	3	14,1	3815	2
Etelä-Karjala	1	-	-	-	1
Mikkeli	5	30,7	12665	4	20,9	7002	3	2,9	2211
Pohjois-Savon	3	1,2	99	3	1,2	97	1
Pohjois-Karjalan	1	1	1
Keski-Suomen	3	6,8	1653	2	1
Etelä-Pohjanmaan	4	4,6	498	4	4,6	498	-	-	-
Österbottens Svenska	6	5,3	995	5	5,2	974	2
Keski-Pohjanmaan	2	2	-	-	-
Oulun	3	1,7	268	3	1,3	234	1
Kainuun	1	1	1
Lapin	1	1	1
Koko maa									
Hela landet	74	167,9	52523	59	139,4	41555	33	9,8	4685
1987	14	19,6	2612	14	18,1	2517	2	1,0	75
1988	29	48,7	6987	26	44,0	6631	3	1,7	126
1989	40	82,4	16280	35	71,8	14474	5	3,8	884
1990	59	96,9	24548	49	88,5	22108	12	3,0	1107
1991	54	95,5	23440	46	86,5	21174	17	3,7	871
1992	49	94,5	26455	43	87,4	23560	14	2,6	1318
1993	57	95,5	26923	46	86,9	23268	20	3,1	1723
1994	66	92,6	26734	44	79,2	21911	23	5,9	2326
1995	77	111,9	29876	44	91,1	23729	19	5,6	2142
1996	63	120,4	32294	47	104,7	26822	24	6,1	2789
1997	68	130,6	37450	51	111,2	30835	23	7,3	2977
1998	65	136,7	41309	53	115,8	33405	27	8,0	3452
1999	67	147,8	41194	53	122,8	33331	25	8,4	3668
2000	68	159,6	47513	55	132,4	38490	26	10,2	3765

1) Sisältää kaikki *Lactuca*-suvun salaattit, mm. 'Grand Rapids', jääsalaatti, tammenlehti- ja keräsalaatti.

1) Innehåller alla sallater av släktet *Lactuca* bl. a. 'Grand Rapids', issallat, eklöv- och huvudsallat.

8.2. Vihannesviljely kasvihuoneessa maaseutukeskuksittain / ruokkuvihannekset
Grönsaksodling i växthus enligt landsbygdscentral / grönsaker i kruka

Jatk. - Forts.

Maaseutukeskus Landsbygdscentral	Persilja - Persilja			Muut yhteensä - Övriga sammanlagt		
	Yri- tysten määrä Antal företag	Kasvi- huone- ala Växthus- yta	Sato Skörd	Yri- tysten määrä Antal företag	Kasvi- huone- ala Växthus- yta	Sato Skörd
2001	kpl, st	1000 m ²	1000 kpl, st	kpl, st	1000 m ²	1000 kpl, st
Uudenmaan	2	3	0,8	400
Nylands Svenska	4	0,2	31	3	0,9	125
Farma	7	1,1	186	5	2,2	91
Finska Hushållningss.	4	0,2	9	3	0,1	5
Satakunnan	1	2
Pirkanmaan	3	0,8	170	2
Hämeen	-	-	-	1
Kymenlaakson	2	1
Etelä-Karjala	1	1
Mikkeli	2	3	5,3	2357
Pohjois-Savon	-	-	-	-	-	-
Pohjois-Karjalan	1	-	-	-
Keski-Suomen	1	1
Etelä-Pohjanmaan	-	-	-	-	-	-
Österbottens Svenska	3	0,1	21	1
Keski-Pohjanmaan	-	-	-	-	-	-
Oulun	1	-	-	-
Kainuun	1	1
Lapin	1	1
Koko maa						
Hela landet	34	6,3	2432	28	12,4	3851
1987	2	0,5	20	-	-	-
1988	4	1,5	156	4	1,5	74
1989	4	3,1	394	9	3,7	528
1990	7	1,7	467	15	3,8	866
1991	14	1,9	459	11	3,4	936
1992	12	1,5	643	12	3,1	934
1993	17	1,5	655	15	4,0	1277
1994	20	2,2	1011	17	5,3	1486
1995	18	3,2	1357	24	10,9	2629
1996	21	3,6	1310	21	5,9	1374
1997	20	3,7	1574	22	7,9	2064
1998	25	6,5	2652	16	5,9	1800
1999	21	4,1	1529	21	9,1	2667
2000	27	6,3	2271	25	10,3	2986

**9.1. Leikkokukkien ¹⁾ ja leikkovihreän viljely kasvihuoneessa maaseutukeskuksittain
Snittblommor ¹⁾ och snittgrönt i växthus enligt landsbygdscentral**

Maaseutukeskus Landsbygdscentral	Leikkokukat yhteensä Snittblommor sammanlagt		Ruusu - Ros		Krysanteemi - Krysantemum		Harsokukka - Brudslöja	
	Yri- tysten määrä Antal företag	Pinta-ala Areal	Yri- tysten määrä Antal företag	Pinta-ala Areal	Yri- tysten määrä Antal företag	Pinta-ala Areal	Yri- tysten määrä Antal företag	Pinta-ala Areal
2001	kpl, st	1000 m ²	kpl, st	1000 m ²	kpl, st	1000 m ²	kpl, st	1000 m ²
Uudenmaan	27	47,5	14	31,6	8	5,7	4	0,4
Nylands Svenska	31	40,6	11	20,0	4	1,3	5	9,5
Farma	46	94,6	24	74,1	11	3,0	18	2,3
Finska Hushåll.	1	0,2	-	-	-	-	-	-
Satakunnan	28	27,8	18	20,6	5	1,0	9	2,2
Pirkanmaan	15	22,8	10	17,2	2	0,1	4	0,9
Hämeen	19	13,7	8	8,6	6	1,4	8	0,6
Kymenlaakson	20	115,7	10	105,6	3	0,8	6	1,9
Etelä-Karjalan	11	17,6	8	15,6	2	0,2	5	0,3
Mikkeli	11	23,3	6	20,4	5	1,7	3	0,3
Pohjois-Savon	9	2,3	3	1,3	1	0,2	1	0,0
Pohjois-Karjalan	8	2,1	3	0,8	1	0,1	3	0,0
Keski-Suomen	13	11,7	6	4,5	2	0,7	3	1,4
Etelä-Pohjanmaan	13	37,0	7	17,7	2	0,4	1	0,4
Österbottens Sv.	13	9,7	7	5,1	4	1,7	2	0,5
Keski-Pohjanmaan	4	2,0	2	1,1	2	0,9	-	-
Oulun	12	3,6	7	2,2	7	0,8	1	0,0
Kainuun	2	0,8	1	0,3	-	-	1	0,0
Lapin	6	1,1	5	0,6	-	-	3	0,2
Koko maa								
Hela landet	289	474,1	150	347,2	65	20,0	77	21,1
1984	445	666,4	232	318,3	..	249,7	47	14,0
1985	457	682,0	227	318,7	336	246,0	48	23,3
1986	469	722,6	243	358,8	326	242,7	49	21,0
1987	471	739,5	228	361,7	335	250,9	66	25,3
1988	462	767,0	233	379,9	327	265,4	72	20,7
1989	470	755,6	229	385,9	319	233,6	90	29,6
1990	508	793,7	254	431,0	294	202,9	107	36,4
1991	505	763,8	245	425,3	275	177,5	117	35,8
1992	499	750,3	239	423,1	260	177,7	117	32,9
1993	496	724,8	233	424,1	236	151,7	123	26,0
1994	476	721,3	225	411,0	223	147,4	125	30,2
1995	450	681,6	215	407,7	196	105,7	154	32,2
1996	417	644,9	204	419,3	152	70,8	134	31,4
1997	384	604,8	187	405,8	127	56,0	119	33,0
1998	345	567,6	179	384,5	114	47,4	106	27,7
1999	326	546,9	176	395,3	85	25,4	86	26,4
2000	303	498,5	162	368,7	73	21,5	82	23,4

1) Leikkokukkiksi viljeltävät sipulikasvit sisältyvät sipulikukkiin (esim. tulppaani, miekkalilja).

1) Lökväxter för odling till snittblommor inkluderas i lökväxter (t.ex. tulpan, gladiol).

9.1. Leikkokukkien ja leikkovihreän viljely kasvihuoneessa maaseutukeskuksittain
Snittblommor och snittgrönt i växthus enligt landsbygdscentral

Jatk. - Forts.

Maaseutukeskus Landsbygdscentral	Inkailija - Astroemeria		Gerbera - Gerbera		Muut leikkokukat yhteensä		Leikkovihreä - Snittgrönt	
	Yri- tysten määrä Antal företag	Pinta-ala Areal	Yri- tysten määrä Antal företag	Pinta-ala Areal	Yri- tysten määrä Antal företag	Pinta-ala Areal	Yri- tysten määrä Antal företag	Pinta-ala Areal
2001	kpl, st	1000 m ²	kpl, st	1000 m ²	kpl, st	1000 m ²	kpl, st	1000 m ²
Uudenmaan	2	0,8	1	0,6	11	8,4	7	2,4
Nylands Svenska	-	-	-	-	17	9,8	2	0,2
Farma	3	0,2	4	5,1	29	9,9	14	2,6
Finska Hushållningss.	-	-	-	-	1	0,2	-	-
Satakunnan	2	0,2	-	-	15	3,9	7	0,4
Pirkanmaan	-	-	1	3,0	7	1,6	3	0,1
Hämeen	1	0,0	2	1,1	12	2,0	5	0,3
Kymenlaakson	1	1,0	2	2,1	13	4,4	4	0,3
Etelä-Karjalan	-	-	1	0,0	4	1,5	2	0,1
Mikkeli	1	0,1	1	0,3	4	0,6	1	0,0
Pohjois-Savon	-	-	-	-	5	0,8	-	-
Pohjois-Karjalan	1	0,0	-	-	6	1,1	1	0,1
Keski-Suomen	1	3,2	1	0,2	7	1,6	1	0,0
Etelä-Pohjanmaan	-	-	-	-	4	18,6	1	0,3
Österbottens Svenska	1	0,4	-	-	7	2,1	1	0,2
Keski-Pohjanmaan	-	-	-	-	1	0,0	-	-
Oulun	2	0,1	-	-	6	0,5	7	0,2
Kainuun	1	0,0	-	-	2	0,5	-	-
Lapin	-	-	-	-	3	0,3	-	-
Koko maa								
Hela landet	16	6,0	13	12,4	154	67,5	56	7,2
1984	22	10,7	8	2,5	..	71,2	41	11,0
1985	27	13,5	6	4,6	..	76,0	45	10,3
1986	25	12,5	7	3,9	..	83,7	41	9,8
1987	22	12,0	6	5,1	..	84,5	39	8,2
1988	20	13,2	8	5,5	..	82,2	36	6,8
1989	20	15,2	8	7,1	..	84,2	41	9,0
1990	24	19,2	14	5,5	..	98,7	44	8,8
1991	34	20,3	12	8,0	..	96,9	29	7,9
1992	35	22,6	14	7,5	..	86,4	38	9,3
1993	35	21,7	11	9,2	..	92,2	41	8,6
1994	38	21,2	15	8,3	..	103,2	41	7,2
1995	35	20,7	11	8,9	..	106,5	74	9,1
1996	32	21,3	12	7,0	..	94,9	67	8,9
1997	30	20,1	11	9,1	..	80,1	57	7,4
1998	24	18,6	10	13,2	173	75,1	56	7,2
1999	21	15,2	10	9,7	166	71,3	48	6,7
2000	23	12,4	9	9,3	153	63,1	46	7,1

9.2. Sipulikukkien ¹⁾ viljely kasvihuoneessa maaseutukeskuksittain
Lökblommor ¹⁾ i växthus enligt landsbygdscentral

Maaseutukeskus Landsbygdscentral	Yhteensä - Sammanlagt		Tulppaani - Tulpan		Hyasintti - Hyacint		Narsissi - Narciss	
	Yri- tysten määrä Antal företag	Sipuleita Lök	Yri- tysten määrä Antal företag	Sipuleita Lök	Yri- tysten määrä Antal företag	Sipuleita Lök	Yri- tysten määrä Antal företag	Sipuleita Lök
2001	kpl, st	1000 kpl, st	kpl, st	1000 kpl, st	kpl, st	1000 kpl, st	kpl, st	1000 kpl, st
Uudenmaan	30	3058	21	1922	22	165	19	74
Nylands Svenska	33	6257	27	5345	26	236	19	321
Farma	60	18398	43	15690	38	853	45	1376
Finska Hushåll.	5	37	4	25	4	4	5	8
Satakunnan	33	1671	22	1276	22	85	19	216
Pirkanmaan	21	2600	16	2231	14	162	14	134
Hämeen	29	1168	21	912	20	80	17	88
Kymenlaakson	21	5570	15	4774	14	217	14	482
Etelä-Karjalan	13	399	8	227	5	85	9	62
Mikkeli	16	5102	11	2323	8	469	12	2198
Pohjois-Savon	15	938	10	695	13	74	10	101
Pohjois-Karjalan	12	572	8	350	9	86	9	98
Keski-Suomen	17	2865	15	1621	12	73	12	362
Etelä-Pohjanmaan	15	760	12	498	13	45	10	168
Österbottens Sv.	17	839	12	647	15	78	10	49
Keski-Pohjanmaan	4	127	2	18	4	88	2	4
Oulun	19	283	15	212	14	20	14	21
Kainuun	4	41	3	23	4	10	1	2
Lapin	4	99	2	65	3	5	2	10
Koko maa								
Hela landet	368	50781	267	38851	260	2837	243	5772
1984	544	46191	422	30989	474	5218	395	3065
1985	520	53357	417	36424	442	4288	379	3284
1986	520	59778	418	43274	445	4408	376	3429
1987	540	62481	434	45287	460	4573	395	3671
1988	570	64711	461	46999	484	4896	420	4155
1989	560	65266	465	46582	476	4693	423	4308
1990	566	64303	437	45902	458	4471	409	4104
1991	564	68064	442	48464	458	4638	398	4183
1992	552	68091	425	50821	439	4242	393	3936
1993	530	62377	403	45323	407	3645	370	3972
1994	521	60867	392	42791	394	3583	364	4394
1995	517	57731	381	41206	399	4008	343	4153
1996	474	51290	341	36888	340	3501	329	4439
1997	442	47489	316	35502	318	3325	302	4075
1998	420	55125	300	42386	295	3164	280	4685
1999	382	56631	283	43738	270	3259	256	5050
2000	369	51271	263	40319	264	2761	233	4590

1) Sipulikukkiin luetaan sekä leikoksi että ruukkukasveina viljeltävät sipulikasvit. Tuotanto on ilmoitettu sipulien määränä myös ruukkukasveilla.

1) Lökblommor inbegriper både lökväxter odlade till snittblommor och krukväxter. Produktionen är angiven såsom mängden lökar även för krukväxternas del.

9.2. Sipulikukkien viljely kasvihuoneessa maaseutukeskuksittain

Lökblommor i växthus enligt landsbygdscentral

Jatk. - Forts.

Maaseutukeskus Landsbygdscentral	Iris - Iris		Liljat - Liljor		Muut yhteensä Ovriga sammanlagt	
	Yri- tysten määrä Antal företag	Sipuleita Lök	Yri- tysten määrä Antal företag	Sipuleita Lök	Yri- tysten määrä Antal företag	Sipuleita Lök
2001	kpl, st	1000 kpl, st	kpl, st	1000 kpl, st	kpl, st	1000 kpl, st
Uudenmaan	3	9	8	491	26	397
Nylands Svenska	1	1	7	40	30	314
Farma	1	0	15	160	49	320
Finska Hushåll.	-	-	1	0	4	1
Satakunnan	1	6	7	51	28	37
Pirkanmaan	2	6	7	27	16	40
Hämeen	2	6	9	27	27	55
Kymenlaakson	1	2	6	44	20	51
Etelä-Karjalan	-	-	5	7	8	18
Mikkeli	1	10	5	12	13	90
Pohjois-Savon	-	-	6	53	10	15
Pohjois-Karjalan	1	6	5	18	10	15
Keski-Suomen	2	315	3	257	15	237
Etelä-Pohjanmaan	2	10	7	28	12	11
Österbottens Sv.	3	20	4	11	14	34
Keski-Pohjanmaan	1	6	-	-	4	10
Oulun	1	4	10	12	15	14
Kainuun	-	-	1	4	4	2
Lapin	1	8	3	6	2	5
Koko maa						
Hela landet	23	409	109	1247	307	1666
1984	105	2439	185	1792	..	2688
1985	111	2989	206	1735	..	4637
1986	107	3118	192	1812	..	3737
1987	115	3364	224	2438	..	3148
1988	119	3308	232	2331	..	3023
1989	121	3741	240	3055	..	2888
1990	112	3660	258	2817	..	3351
1991	117	3723	245	3124	..	3932
1992	116	3400	235	2331	..	3361
1993	104	3144	221	2018	..	4275
1994	99	3036	217	2210	..	4854
1995	78	1912	220	2011	..	4442
1996	53	1470	202	2020	..	2972
1997	34	932	182	1795	..	1860
1998	38	942	158	1840	..	2108
1999	35	836	148	1857	..	1891
2000	28	710	116	1283	..	1607

9.3. Ruukkukasvien ¹⁾ viljely kasvihuoneessa maaseutukeskuksittain
Krukväxter ¹⁾ i växthus enligt landsbygdscentral

Maaseutukeskus Landsbygdscentral	Kukkivat ruukku- kasvit yhteensä Blommande kruk- växter sammanlagt		Joulutähti - Julstjärna		Pauliinabegonia Höstbegonia		Krysanteemi Krysantemum		Miniruusu Miniros	
	Yri- tysten määrä Antal företag	Kasveja Växter	Yri- tysten määrä Antal företag	Kasveja Växter	Yri- tysten määrä Antal företag	Kasveja Växter	Yri- tysten määrä Antal företag	Kasveja Växter	Yri- tysten määrä Antal företag	Kasveja Växter
2001	kpl, st	1000 kpl, st	kpl, st	1000 kpl, st	kpl, st	1000 kpl, st	kpl, st	1000 kpl, st	kpl, st	1000 kpl, st
Uudenmaan	32	1056	19	191	19	90	5	54	7	432
Nylands Svenska	38	386	12	76	22	77	10	20	5	6
Farma	67	4300	35	586	45	452	13	461	13	60
Finska Hushållnings.	7	64	5	10	-	-	-	-	-	-
Satakunnan	33	332	12	81	25	77	10	22	11	15
Pirkanmaan	28	602	8	99	22	122	7	41	3	15
Hämeen	43	478	16	115	36	124	13	35	13	18
Kymenlaakson	20	524	13	98	18	110	6	14	4	61
Etelä-Karjalan	17	1465	5	241	15	181	4	203	6	125
Mikkeli	30	476	10	79	27	182	6	60	5	12
Pohjois-Savon	25	398	14	100	24	153	4	8	7	19
Pohjois-Karjalan	22	186	8	50	19	70	2	5	6	15
Keski-Suomen	30	397	12	46	28	142	4	52	3	5
Etelä-Pohjanmaan	28	238	10	59	25	94	8	28	9	11
Österbottens Svenska	26	1194	15	324	11	103	7	19	8	117
Keski-Pohjanmaan	8	282	4	108	6	101	2	41	2	0
Oulun	39	195	12	40	35	84	10	3	14	5
Kainuun	8	37	3	9	7	17	1	1	4	2
Lapin	20	65	2	8	19	35	1	0	3	1
Koko maa										
Hela landet	521	12677	215	2323	403	2211	113	1067	123	919
1984	573	7738	282	1867	422	1725	189	861
1985	610	7692	253	1715	462	1695	186	1014
1986	620	8142	286	1930	476	1890	197	877
1987	638	8900	273	2038	484	2055	210	956
1988	656	9110	275	1912	471	1906	216	843
1989	660	9676	286	2033	470	2056	202	824
1990	680	10532	260	1903	463	2024	231	977
1991	672	10707	283	2013	464	1930	231	1044
1992	665	10974	275	1969	502	2061	218	998
1993	651	11207	267	2117	511	2100	210	971
1994	657	12709	278	2287	517	2360	217	940
1995	738	12868	303	2412	582	2465	204	856	251	483
1996	666	12056	276	2269	491	2396	170	712	211	499
1997	623	11844	259	2117	477	2280	167	722	194	533
1998	603	11867	254	2266	464	2366	147	778	173	698
1999	565	12345	246	2296	441	2325	140	821	152	754
2000	538	11566	225	2212	412	2165	128	847	133	886

1) Monia kasvilajeja voidaan käyttää sekä ruukkukasvina että ryhmäkasvina. Tässä yhteydessä ne on kuitenkin luokiteltu kasvilajin mukaan joko ruukku- tai ryhmäkasveihin.

1) Många växtarter kan användas både som krukväxter och som utplanteringsväxter. Här är de dock klassificerade enligt växtart till antingen krukväxter eller utplanteringsväxter.

9.3. Ruukkukasvien viljely kasvihuoneessa maaseutukeskuksittain Krukväxter i växthus enligt landsbygdscentral

Jatk. - Forts.

Maaseutukeskus Landsbygdscentral	Äitienpäiväruusu Morsdagsros		Atsalea - Azalea		Paavalinkukka Saintpaulia		Esikot - Vivor		Campanula-lajit Campanula-arter	
	Yri- tysten määrä Antal företag	Kasveja Växter	Yri- tysten määrä Antal företag	Kasveja Växter	Yri- tysten määrä Antal företag	Kasveja Växter	Yri- tysten määrä Antal företag	Kasveja Växter	Yri- tysten määrä Antal företag	Kasveja Växter
2001	kpl, st	1000 kpl, st	kpl, st	1000 kpl, st	kpl, st	1000 kpl, st	kpl, st	1000 kpl, st	kpl, st	1000 kpl, st
Uudenmaan	16	18	13	15	3	48	8	31	7	3
Nylands Svenska	12	6	15	17	6	34	7	37	7	4
Farma	32	44	22	116	8	779	14	300	15	88
Finska Hushållningss.	-	-	-	-	-	-	1	25	-	-
Satakunnan	16	32	11	15	4	33	4	3	10	4
Pirkanmaan	11	17	5	4	2	121	6	43	11	10
Hämeen	21	12	9	12	4	7	6	24	9	6
Kymenlaakson	5	3	4	49	1	5	11	52	6	5
Etelä-Karjalan	7	7	2	2	3	301	2	90	2	10
Mikkeli	9	13	7	68	2	1	3	8	5	2
Pohjois-Savon	10	13	6	8	1	2	1	15	5	9
Pohjois-Karjalan	11	16	6	9	1	0	1	1	3	1
Keski-Suomen	16	19	6	23	2	2	6	21	11	11
Etelä-Pohjanmaan	17	13	5	2	1	0	1	6	10	2
Österbottens Svenska	12	34	12	10	3	1	1	1	11	6
Keski-Pohjanmaan	7	25	2	0	-	-	1	2	4	2
Oulun	31	13	17	6	1	0	4	8	28	7
Kainuun	5	2	3	1	-	-	1	0	4	0
Lapin	17	8	4	1	-	-	-	-	11	3
Koko maa										
Hela landet	255	296	149	358	42	1334	78	667	159	173
1984 1)	323	833	279	583
1985 1)	317	597	298	688
1986 1)	334	522	305	865
1987 1)	372	595	339	943
1988 1)	377	623	333	1004	47	614	62	392	243	336
1989 1)	392	635	348	965	53	914	64	539	268	366
1990 1)	374	650	337	972	57	856	76	621	306	417
1991 1)	400	642	336	987	52	1169	84	632	288	398
1992 1)	393	620	336	850	49	1109	86	660	277	323
1993 1)	379	574	311	687	53	1257	102	811	263	294
1994 1)	392	702	316	718	64	1363	110	819	288	304
1995	369	428	301	672	64	1192	116	805	339	314
1996	359	390	269	547	61	1160	103	813	253	262
1997	342	399	236	519	62	1189	90	771	244	259
1998	326	382	201	447	43	1156	83	717	220	224
1999	295	377	197	501	41	1360	77	789	193	217
2000	283	334	172	411	42	1104	77	749	174	178

1) Äitienpäiväruusun luvuissa on mukana myös miniruusu

1) I siffrorna av morsdagsros ingår också miniros

9.3. Ruukkukasvien viljely kasvihuoneessa maaseutukeskuksittain Krukväxter i växthus enligt landsbygdscentral

Jatk. - Forts.

Maaseutukeskus Landsbygdscentral	Syklaami - Cyklamen		Tulililva - Väreld		Gerbera - Gerbera		Muut kukkivat ruukku- kasvit yhteensä Ovriga blommande krukväxter sammanlagt		Viherkasvit yhteensä Gröna växter sammanlagt	
	Yri- tysten määrä Antal företag	Kasveja Växter	Yri- tysten määrä Antal företag	Kasveja Växter	Yri- tysten määrä Antal företag	Kasveja Växter	Yri- tysten määrä Antal företag	Kasveja Växter	Yri- tysten määrä Antal företag	Kasveja Växter
2001	kpl, st	1000 kpl, st	kpl, st	1000 kpl, st	kpl, st	1000 kpl, st	kpl, st	1000 kpl, st	kpl, st	1000 kpl, st
Uudenmaan	7	27	6	70	3	5	16	73	6	57
Nylands Svenska	12	45	1	2	2	2	13	59	8	15
Farma	21	103	14	626	8	79	22	608	17	405
Finska Hushållningss.	1	0	-	-	-	-	3	29	1	1
Satakunnan	6	13	6	27	2	1	5	10	4	2
Pirkanmaan	7	26	4	48	1	1	8	55	3	2
Hämeen	12	27	9	48	4	25	13	27	8	8
Kymenlaakson	8	39	6	44	1	1	10	43	3	20
Etelä-Karjalan	3	78	4	44	2	2	4	181	4	124
Mikkeli	7	22	5	25	1	0	3	3	3	15
Pohjois-Savon	6	15	7	28	3	2	6	27	4	1
Pohjois-Karjalan	4	5	3	6	-	-	6	8	3	22
Keski-Suomen	7	16	6	10	4	22	9	28	4	5
Etelä-Pohjanmaan	5	2	4	2	2	0	10	19	5	8
Österbottens Svenska	6	110	4	24	3	68	8	379	3	2
Keski-Pohjanmaan	2	0	1	1	-	-	1	2	-	-
Oulun	10	6	6	3	6	1	16	20	6	5
Kainuun	-	-	1	2	1	0	4	2	3	0
Lapin	1	0	-	-	-	-	7	8	1	1
Koko maa										
Hela landet	125	534	87	1009	43	208	164	1579	86	690
1984	1869	141	1269
1985	1983	138	879
1986	2058	142	1013
1987	2313	144	616
1988	1481	142	633
1989	1345	118	421
1990	2114	120	544
1991	1892	105	513
1992	178	600	1785	84	442
1993	194	645	1752	99	587
1994	193	785	2430	113	699
1995	213	777	121	908	1557	150	722
1996	175	657	98	866	1484	121	605
1997	158	570	96	985	1499	88	588
1998	152	587	81	909	1336	95	661
1999	142	521	93	853	1532	98	725
2000	139	544	91	865	49	215	156	1057	96	664

**9.4. Ryhmäkasvien ¹⁾ viljely kasvihuoneessa maaseutukeskuksittain
Utplanteringsväxter ¹⁾ i växthus enligt landsbygdscentral**

Maaseutukeskus Landsbygdscentral	Yhteensä - Sammanlagt		Pelargoni - Pelargon		Mukulabegonia Knölbegonia		Petunia - Petunia	
	Yri- tysten määrä Antal företag	Kasveja Växter	Yri- tysten määrä Antal företag	Kasveja Växter	Yri- tysten määrä Antal företag	Kasveja Växter	Yri- tysten määrä Antal företag	Kasveja Växter
2001	kpl, st	1000 kpl, st	kpl, st	1000 kpl, st	kpl, st	1000 kpl, st	kpl, st	1000 kpl, st
Uudenmaan	51	3252	43	397	21	23	42	415
Nylands Svenska	62	2433	57	395	16	15	48	259
Farma	115	5407	96	791	39	84	99	695
Finska Hushållningss.	23	829	22	33	6	1	22	68
Satakunnan	68	2144	62	175	30	28	58	271
Pirkanmaan	54	1902	49	220	29	56	48	275
Hämeen	69	3992	66	227	31	39	67	711
Kymenlaakso	38	2858	35	164	15	15	34	619
Etelä-Karjalan	29	1186	25	261	10	4	26	137
Mikkeli	44	2150	38	133	24	96	40	264
Pohjois-Savon	36	2108	33	104	24	83	34	312
Pohjois-Karjalan	37	1345	35	82	25	20	36	228
Keski-Suomen	39	2226	37	166	21	38	39	332
Etelä-Pohjanmaan	42	2472	37	142	24	60	40	448
Österbottens Svenska	45	4591	43	319	30	40	44	688
Keski-Pohjanmaan	11	1544	10	144	9	10	11	253
Oulun	48	1812	46	97	34	39	48	365
Kainuun	15	458	13	19	10	6	14	76
Lapin	32	754	27	40	21	16	30	141
Koko maa								
Hela landet	858	43464	774	3909	419	672	780	6558
1984	874	23404	713	1754	398	859	769	7298
1985	865	24491	720	1931	383	519	762	7650
1986	914	25413	758	2214	395	531	785	7086
1987	955	28725	816	2519	428	610	830	7748
1988	950	31361	822	2644	435	632	831	7918
1989	975	33391	838	2800	453	647	843	8128
1990	1018	33277	847	2790	430	647	875	7436
1991	997	34242	863	3144	458	679	837	7786
1992	988	33655	871	3215	444	618	830	7486
1993	983	34389	855	3237	440	675	834	7973
1994	977	36864	867	3389	483	743	842	8088
1995	978	38311	872	3648	502	757	849	8338
1996	974	39348	854	3607	478	771	840	8122
1997	952	40314	847	3819	510	805	857	8045
1998	945	42511	847	3773	486	751	856	7818
1999	897	42786	809	3877	439	774	804	7168
2000	884	43247	791	3798	433	728	793	7124

1) Monia kasvilajeja voidaan käyttää sekä ruukkukasvina että ryhmäkasvina. Tässä yhteydessä ne on kuitenkin luokiteltu kasvilajin mukaan joko ruukku- tai ryhmäkasveihin.

1) Många växtarter kan användas både som krukväxter och som utplanteringsväxter. Här är de dock klassificerade enligt växtart till antingen krukväxter eller utplanteringsväxter.

9.4. Ryhmäkasvien viljely kasvihuoneessa maaseutukeskuksittain Utplanteringsväxter i växthus enligt landsbygdscentral

Jatk. - Forts.

Maaseutukeskus Landsbygdscentral	Orvokki - Pense		Samettikukka Sammetsblomma		Kesäbegonia Sommarbegonia		Lobelia - Lobelia	
	Yri- tysten määrä Antal företag	Kasveja Växter	Yri- tysten määrä Antal företag	Kasveja Växter	Yri- tysten määrä Antal företag	Kasveja Växter	Yri- tysten määrä Antal företag	Kasveja Växter
2001	kpl, st	1000 kpl, st	kpl, st	1000 kpl, st	kpl, st	1000 kpl, st	kpl, st	1000 kpl, st
Uudenmaan	36	660	40	311	39	92	44	447
Nylands Svenska	49	406	47	153	39	81	57	289
Farma	89	1121	93	441	78	207	101	542
Finska Hushållningss.	18	161	21	63	12	12	23	74
Satakunnan	57	445	56	176	49	123	60	340
Pirkanmaan	50	354	51	187	48	120	51	222
Hämeen	65	1120	67	286	61	223	67	490
Kymenlaakson	29	595	32	260	28	133	36	438
Etelä-Karjalan	24	136	24	69	24	61	27	100
Mikkeli	35	378	38	152	35	170	43	266
Pohjois-Savon	32	390	35	164	33	140	36	323
Pohjois-Karjalan	34	231	35	106	34	59	37	215
Keski-Suomen	37	514	36	186	33	89	37	260
Etelä-Pohjanmaan	40	593	38	181	38	198	40	256
Österbottens Svenska	43	1664	41	294	37	126	45	640
Keski-Pohjanmaan	11	544	11	60	11	21	11	186
Oulun	47	441	45	100	41	47	48	259
Kainuun	12	79	15	34	12	15	13	72
Lapin	30	166	30	33	19	10	30	120
Koko maa								
Hela landet	738	9996	755	3255	671	1925	806	5537
1984	726	5361	735	2209	577	1574
1985	708	5511	716	1879	581	1458
1986	732	5672	751	1920	585	1511
1987	795	6724	806	2211	626	1791
1988	786	6761	786	2189	624	1666	778	2260
1989	812	7196	808	2105	652	1798	828	3049
1990	847	7059	849	2122	652	1559	893	3016
1991	813	7249	827	2247	695	1727	874	3620
1992	797	6999	814	2313	689	1727	852	3658
1993	809	7103	816	2375	692	1651	859	3880
1994	807	8011	832	2459	728	1710	885	4492
1995	811	8576	839	2621	712	1746	898	4980
1996	795	8342	808	2861	696	1862	872	5055
1997	790	8401	821	2907	706	1838	878	5513
1998	797	9029	806	3052	695	1958	869	5836
1999	750	9249	780	3128	678	1962	831	5726
2000	749	9599	766	3155	683	2074	815	5665

9.4. Ryhmäkasvien viljely kasvihuoneessa maaseutukeskuksittain Utplanteringsväxter i växthus enligt landsbygdscentral

Jatk. - Forts.

Maaseutukeskus Landsbygdscentral	Verenpisara - Fuchsia		Impatiens-lajit Impatiens-arter		1) Hopeavillakko Silverek	
	Yri- tysten määrä Antal företag	Kasveja Växter	Yri- tysten määrä Antal företag	Kasveja Växter	Yri- tysten määrä Antal företag	Kasveja Växter
2001	kpl, st	1000 kpl, st	kpl, st	1000 kpl, st	kpl, st	1000 kpl, st
Uudenmaan	38	54	39	206	38	96
Nylands Svenska	49	77	51	181	43	73
Farma	81	94	91	246	80	176
Finska Hushållningss.	18	8	19	22	16	18
Satakunnan	57	59	54	92	56	90
Pirkanmaan	47	53	48	83	45	63
Hämeen	53	49	65	145	58	159
Kymenlaakson	28	38	33	100	28	95
Etelä-Karjalan	24	51	22	86	22	18
Mikkeli	31	56	39	98	33	106
Pohjois-Savon	31	25	32	44	32	129
Pohjois-Karjalan	31	19	32	44	30	62
Keski-Suomen	32	31	34	71	31	92
Etelä-Pohjanmaan	29	32	35	77	37	162
Österbottens Svenska	34	21	39	115	44	176
Keski-Pohjanmaan	10	10	11	22	11	72
Oulun	47	19	40	31	43	77
Kainuun	9	3	10	11	14	20
Lapin	22	7	17	6	28	50
Koko maa						
Hela landet	671	707	711	1682	689	1735
1984
1985
1986
1987
1988	676	836	651	884
1989	725	887	723	1148
1990	752	833	817	1500
1991	747	882	787	1579
1992	742	767	799	1675
1993	740	737	792	1656
1994	745	758	805	1686
1995	759	753	786	1570
1996	718	736	759	1598
1997	737	757	778	1672
1998	716	781	755	1615	724	1672
1999	685	719	742	1755	720	1717
2000	670	739	743	1777	705	1735

9.4. Ryhmäkasvien viljely kasvihuoneessa maaseutukeskuksittain
Utplanteringsväxter i växthus enligt landsbygdscentral

Jatk. - Forts.

Maaseutukeskus Landsbygdscentral	1) Marketta Buskmargerit		1) Neilikat Neijlikor		Muut yhteensä Övriga sammanlagt	
	Yri- tysten määrä Antal företag	Kasveja Växter	Yri- tysten määrä Antal företag	Kasveja Växter	Yri- tysten määrä Antal företag	Kasveja Växter
2001	kpl, st	1000 kpl, st	kpl, st	1000 kpl, st	kpl, st	1000 kpl, st
Uudenmaan	34	91	25	41	44	420
Nylands Svenska	46	106	28	26	55	371
Farma	74	389	52	91	100	520
Finska Hushållningss.	13	9	12	9	20	351
Satakunnan	52	57	37	36	66	252
Pirkanmaan	41	71	25	15	51	184
Hämeen	52	54	37	70	63	420
Kymenlaakson	28	89	18	25	36	287
Etelä-Karjalan	20	126	12	8	25	130
Mikkeli	33	75	21	18	39	310
Pohjois-Savon	31	75	23	36	35	282
Pohjois-Karjalan	31	27	23	33	34	219
Keski-Suomen	34	93	21	27	36	326
Etelä-Pohjanmaan	30	70	28	59	39	195
Österbottens Svenska	37	60	35	115	43	334
Keski-Pohjanmaan	10	67	10	73	10	82
Oulun	45	43	41	45	46	248
Kainuun	14	14	12	9	14	98
Lapin	27	28	24	15	31	124
Koko maa						
Hela landet	652	1544	484	752	787	5152
1984	642	4349
1985	677	5543
1986	740	6479
1987	792	7122
1988	719	5571
1989	727	5633
1990	773	6316
1991	720	5330
1992	746	5196
1993	720	4583
1994	775	5140
1995	809	5323
1996	772	6154
1997	800	6502
1998	660	1190	490	641	712	4307
1999	653	1419	487	670	700	4563
2000	655	1551	485	724	760	4501

1) Sisältyvät muihin ryhmäkasveihin 1984 - 1997

1) Inberäknade i övriga utplanteringsväxter 1984 - 1997

10.1. Kasvihuoneiden pinta-alat katemateriaalin ja lämmityksen mukaan maaseutukeskuksittain Växthusyta enligt täckmaterial och uppvärmning landsbygdscentralvis

Maaseutukeskus Landsbygdscentral	Yhteensä - Sammanlagt				Ei tuotannossa - Oupplade				Tuotannossa - I odling			
	Kaikki huoneet Alla växthus	Lasi Glas	Muovi Plast	Kerros- levy Fler- skikt- material	Yhteensä Samman- lagt	Lasi Glas	Muovi Plast	Kerros- levy Fler- skikt- material	Yhteensä Samman- lagt	Lasi Glas	Muovi Plast	Kerros- levy Fler- skikt- material
2001	1000 m ²											
Uudenmaan	247,8	71,3	132,9	43,6	13,1	4,6	7,4	1,1	234,8	66,8	125,5	42,5
Nylands Svenska Farma	207,2	54,5	108,4	44,3	7,7	2,6	4,6	0,5	199,5	51,9	103,8	43,8
Finska Hushåll.	1198,6	351,7	814,1	32,9	56,6	3,2	53,4	0,1	1142,0	348,5	760,7	32,8
Satakunnan	110,4	29,5	71,0	9,8	12,6	3,4	7,4	1,9	97,7	26,1	63,7	7,9
Pirkanmaan	339,8	72,0	205,7	62,0	7,8	1,0	6,3	0,6	331,9	71,0	199,5	61,5
Hämeen	175,5	45,6	101,9	28,1	17,7	3,4	13,9	0,3	157,9	42,1	88,0	27,8
Kymenlaakson	185,7	31,2	142,0	12,5	11,2	1,6	7,9	1,7	174,5	29,6	134,1	10,8
Etelä-Karjalan	267,4	190,2	58,9	18,4	5,0	1,7	3,3	-	262,4	188,5	55,5	18,4
Mikkeli	97,7	61,0	32,9	3,7	4,6	0,1	4,5	-	93,1	60,9	28,4	3,7
Pohjois-Savon	179,0	47,8	114,1	17,1	6,4	2,2	4,2	-	172,6	45,6	109,9	17,1
Pohjois-Karjalan	113,3	7,8	82,9	22,6	2,0	0,1	1,9	-	111,3	7,7	81,1	22,6
Keski-Suomen	87,9	25,7	57,5	4,7	3,6	1,1	2,6	-	84,2	24,6	54,9	4,7
Etelä-Pohjanmaan	120,0	26,6	64,8	28,6	3,5	-	2,5	1,0	116,5	26,6	62,3	27,7
Österbottens Sv.	215,3	61,7	138,3	15,3	4,2	1,3	2,9	-	211,1	60,4	135,3	15,3
Keski-Pohjanmaan	1220,0	529,6	648,8	41,6	30,1	10,8	19,3	-	1189,9	518,8	629,4	41,6
Oulun	61,2	11,0	29,9	20,3	-	-	-	-	61,2	11,0	29,9	20,3
Kainuun	113,2	10,0	81,0	22,2	4,6	1,0	3,6	-	108,6	9,0	77,4	22,2
Lapin	30,2	0,1	25,3	4,8	1,6	-	1,6	-	28,6	0,1	23,7	4,8
	43,8	1,6	39,3	2,9	1,8	0,0	1,6	0,2	42,0	1,6	37,7	2,7
Koko maa												
Hela landet	5014,0	1629,0	2949,6	435,4	194,0	37,9	148,9	7,2	4820,0	1591,1	2800,7	428,2
1984	4305,8	1911,2	2271,8	122,7	57,3	27,2	29,8	0,2	4248,6	1884,0	2242,1	122,5
1985	4282,6	1910,4	2226,7	145,5	98,9	38,3	59,0	1,6	4183,7	1872,1	2167,7	143,9
1986	4390,3	1852,6	2323,7	214,0	65,5	29,9	35,5	0,1	4324,9	1822,7	2288,2	213,9
1987	4380,0	1822,9	2309,0	248,1	63,1	23,4	39,0	0,7	4316,9	1799,5	2270,0	247,4
1988	4555,1	1863,8	2414,6	276,7	56,2	22,2	33,8	0,2	4499,0	1841,7	2380,8	276,5
1989	4560,2	1863,8	2365,5	330,9	67,9	29,0	38,7	0,2	4492,3	1834,7	2326,8	330,7
1990	4843,9	1916,5	2608,4	319,0	96,2	52,0	43,4	0,9	4747,7	1864,5	2565,0	318,1
1991	4881,8	1856,8	2643,9	380,4	117,9	41,7	73,2	3,0	4763,9	1815,1	2570,7	377,5
1992	4767,8	1805,7	2594,2	367,9	101,6	42,3	56,4	3,0	4666,2	1763,4	2537,9	364,9
1993	4777,6	1758,5	2648,2	370,9	142,1	37,2	101,3	3,7	4635,5	1721,3	2547,0	367,2
1994	5009,5	1788,9	2843,6	377,0	160,5	36,1	119,5	4,9	4849,1	1752,8	2724,2	372,1
1995	5001,2	1772,2	2820,7	408,4	157,6	20,0	134,4	3,3	4843,6	1752,2	2686,3	405,2
1996	4923,2	1736,8	2787,4	399,0	169,5	34,2	128,9	6,4	4753,7	1702,6	2658,6	392,5
1997	4939,5	1714,8	2823,8	400,8	180,9	30,2	146,7	4,0	4758,6	1684,6	2677,2	396,8
1998	4968,8	1693,8	2876,6	398,4	162,2	33,4	123,5	5,3	4806,7	1660,5	2753,0	393,2
1999	4981,9	1676,2	2897,8	407,8	187,6	32,8	146,1	8,7	4794,2	1643,4	2751,7	399,1
2000	4969,5	1611,0	2926,1	432,4	177,4	30,1	140,7	6,6	4792,2	1580,9	2785,4	425,8

10.1. Kasvihuoneiden pinta-alat katemateriaalin ja lämmityksen mukaan maaseutukeskuksittain Växthusyta enligt täckmaterial och uppvärmning landsbygdscentralvis

Jatk. - Forts.

Maaseutukeskus Landsbygdscentral	Tuotannossa - I odling				Lämmitettävät - Med uppvärmning								Lämmittämättömät - Utan uppvärmning			
					> 7 kuukautta - > 7 månader				< 7 kuukautta - < 7 månader							
	Yhteensä Samman- lagt	Lasi Glas	Muovi Plast	Kerros- levy Fler- skikts- material	Yhteensä Samman- lagt	Lasi Glas	Muovi Plast	Kerros- levy Fler- skikts- material	Yhteensä Samman- lagt	Lasi Glas	Muovi Plast	Kerros- levy Fler- skikts- material	Yhteensä Samman- lagt	Lasi Glas	Muovi Plast	Kerros- levy Fler- skikts- material
2001	1000 m²															
Uudenmaan	167,2	58,1	69,5	39,6	60,2	8,1	50,0	2,0	7,4	0,6	6,0	0,9				
Nylands Svenska	149,1	42,6	69,4	37,1	41,9	9,3	26,0	6,7	8,5	0,0	8,5	-				
Farma	644,3	320,2	293,2	30,9	184,6	25,3	158,1	1,2	313,1	3,1	309,5	0,6				
Finska Hushåll.	62,2	23,4	34,7	4,0	28,4	2,1	22,4	3,8	7,2	0,6	6,5	0,0				
Satakunnan	214,1	62,8	96,3	55,0	58,8	8,2	44,3	6,2	59,1	-	58,8	0,3				
Pirkanmaan	104,0	32,8	46,7	24,6	45,9	8,5	34,1	3,2	8,0	0,8	7,2	-				
Hämeen	88,7	25,5	55,2	8,0	64,8	3,6	58,5	2,8	21,0	0,6	20,4	0,1				
Kymenlaakson	214,8	179,7	18,4	16,7	41,9	8,8	31,4	1,7	5,7	-	5,7	-				
Etelä-Karjalan	69,7	58,3	8,3	3,0	18,5	2,5	15,2	0,7	4,9	0,1	4,8	0,0				
Mikkeli	99,3	43,9	38,3	17,1	68,7	1,7	67,0	-	4,6	-	4,6	0,0				
Pohjois-Savon	62,7	6,3	34,8	21,5	42,6	1,4	40,6	0,6	6,1	-	5,6	0,5				
Pohjois-Karjalan	53,5	23,6	26,4	3,6	23,6	1,0	21,5	1,2	7,2	0,1	7,1	-				
Keski-Suomen	66,8	22,8	25,0	19,0	46,1	3,8	33,7	8,6	3,6	-	3,6	-				
Etelä-Pohjanmaan	174,8	54,9	104,6	15,3	32,2	5,5	26,7	-	4,1	0,1	4,0	-				
Österbottens Sv.	1061,4	470,9	555,8	34,6	119,1	47,3	65,0	6,8	9,4	0,6	8,6	0,2				
Keski-Pohjanmaan	44,3	10,8	15,9	17,6	11,8	0,2	8,8	2,7	5,2	-	5,2	-				
Oulun	60,9	6,2	33,1	21,6	34,0	2,8	30,6	0,6	13,7	0,0	13,7	-				
Kainuun	20,0	0,1	15,7	4,2	7,0	-	6,3	0,6	1,7	0,0	1,7	-				
Lapin	12,2	0,9	8,7	2,6	23,0	0,8	22,2	0,0	6,8	-	6,8	-				
Koko maa																
Hela landet	3369,8	1443,7	1550,0	376,1	952,9	140,9	762,5	49,5	497,3	6,6	488,2	2,5				
1984	2828,0	1634,8	1083,6	109,6	726,3	211,7	504,7	9,8	694,3	37,5	653,8	3,3				
1985	2804,0	1634,5	1037,1	132,4	740,3	204,3	526,4	9,6	639,4	33,3	604,2	1,9				
1986	2824,2	1577,6	1055,6	191,0	785,1	196,8	566,0	22,4	715,5	48,4	666,6	0,5				
1987	2933,2	1580,0	1136,4	216,8	796,3	181,3	584,8	30,1	587,5	38,2	548,8	0,5				
1988	3029,0	1602,9	1170,3	255,9	872,9	193,9	659,8	19,1	597,1	44,8	550,6	1,6				
1989	3108,3	1633,2	1177,9	297,3	804,9	146,3	632,0	26,6	579,2	55,3	517,0	6,9				
1990	3334,6	1688,4	1356,2	290,0	789,1	146,5	618,0	24,6	624,0	29,6	590,9	3,6				
1991	3323,4	1657,7	1313,8	351,9	800,9	133,6	644,9	22,3	639,6	23,7	612,0	3,2				
1992	3250,9	1606,7	1304,3	339,9	772,8	131,6	619,6	21,6	642,5	25,1	614,0	3,4				
1993	3196,1	1583,2	1276,0	336,9	784,3	112,2	646,4	25,7	655,0	25,9	624,5	4,6				
1994	3429,5	1630,0	1457,7	341,8	722,8	99,2	597,9	25,6	696,8	23,6	668,6	4,6				
1995	3487,2	1623,3	1492,0	371,9	781,0	115,2	638,8	27,1	575,4	13,7	555,5	6,3				
1996	3391,7	1567,1	1464,3	360,2	786,0	114,2	646,3	25,5	576,1	21,3	548,0	6,8				
1997	3372,7	1556,0	1456,7	360,0	835,7	116,7	689,4	29,6	550,1	11,8	531,1	7,2				
1998	3391,6	1538,1	1498,9	354,5	858,5	115,0	712,6	30,9	556,6	7,4	541,5	7,8				
1999	3416,0	1511,7	1543,3	361,1	853,6	122,7	694,8	36,1	524,6	9,1	513,6	1,9				
2000	3397,4	1443,8	1572,9	380,6	880,7	130,2	709,8	40,7	514,1	6,9	502,7	4,5				

10.2. Kasvihuoneiden lukumäärät katemateriaalin ja lämmityksen mukaan maaseutukeskuksittain
Antal växthus enligt täckmaterial och uppvärmning landsbygdscentralvis

Maaseutukeskus Landsbygdscentral	Yhteensä - Sammanlagt				Ei tuotannossa - Oupplade				Tuotannossa - I odling			
	Kaikki huoneet Alla växthus	Lasi Glas	Muovi Plast	Kerroslevy Fler-skikts-material	Yhteensä Sammanlagt	Lasi Glas	Muovi Plast	Kerroslevy Fler-skikts-material	Yhteensä Sammanlagt	Lasi Glas	Muovi Plast	Kerroslevy Fler-skikts-material
2001	kpl, st											
Uudenmaan	506	112	333	61	49	6	41	2	457	106	292	59
Nylands Svenska	503	139	301	63	31	8	20	3	472	131	281	60
Farma	2218	376	1782	60	164	9	154	1	2054	367	1628	59
Finska Hushåll.	263	44	193	26	45	2	37	6	218	42	156	20
Satakunnan	673	105	481	87	41	4	35	2	632	101	446	85
Pirkanmaan	392	96	243	53	40	6	32	2	352	90	211	51
Hämeen	551	75	445	31	40	4	34	2	511	71	411	29
Kymenlaakson	351	147	170	34	25	8	17	-	326	139	153	34
Etelä-Karjalan	164	44	111	9	24	1	23	-	140	43	88	9
Mikkeli	346	32	293	21	26	5	21	-	320	27	272	21
Pohjois-Savon	267	22	207	38	14	2	12	-	253	20	195	38
Pohjois-Karjalan	196	30	155	11	23	2	21	-	173	28	134	11
Keski-Suomen	260	38	170	52	20	-	14	6	240	38	156	46
Etelä-Pohjanmaan	294	60	222	12	16	2	14	-	278	58	208	12
Österbottens Sv.	1336	479	797	60	50	18	32	-	1286	461	765	60
Keski-Pohjanmaan	129	13	93	23	-	-	-	-	129	13	93	23
Oulun	317	20	263	34	18	1	17	-	299	19	246	34
Kainuun	89	3	72	14	8	-	8	-	81	3	64	14
Lapin	165	10	146	9	14	1	11	2	151	9	135	7
Koko maa												
Hela landet	9020	1845	6477	698	648	79	543	26	8372	1766	5934	672
1984	9302	3583	5496	223	223	81	141	1	9079	3502	5355	222
1985	9179	3494	5420	265	283	105	175	3	8896	3389	5245	262
1986	9205	3355	5502	348	188	67	120	1	9017	3288	5382	347
1987	9043	3109	5532	402	198	58	138	2	8845	3051	5394	400
1988	9260	3017	5771	472	162	59	102	1	9098	2958	5669	471
1989	8942	2848	5592	502	163	63	99	1	8779	2785	5493	501
1990	9820	2974	6338	508	240	93	145	2	9580	2881	6193	506
1991	9939	2816	6512	608	373	96	269	8	9566	2720	6243	600
1992	9570	2667	6304	599	292	87	197	8	9278	2580	6107	591
1993	9543	2505	6428	610	425	97	319	9	9118	2408	6109	601
1994	10074	2487	6946	641	502	89	397	16	9572	2398	6549	625
1995	9833	2374	6797	662	511	54	447	10	9322	2320	6350	652
1996	9717	2262	6798	657	582	77	485	20	9135	2185	6313	637
1997	9671	2211	6804	656	649	83	549	17	9022	2128	6255	639
1998	9504	2120	6730	654	613	83	508	22	8891	2037	6222	632
1999	9320	2013	6651	656	663	69	568	26	8657	1944	6083	630
2000	9122	1899	6559	664	618	70	526	22	8504	1829	6033	642

10.2. Kasvihuoneiden lukumäärät katemateriaalin ja lämmityksen mukaan maaseutukeskuksittain

Antal växthus enligt täckmaterial och uppvärmning landsbygdscentralvis

Jatk. - Forts.

Maaseutukeskus Landsbygdscentral	Tuotannossa - I odling				Lämmitettävät - Med uppvärmning				Lämmittämättömät - Utan uppvärmning			
	> 7 kuukautta - > 7 månader				< 7 kuukautta - < 7 månader							
	Yhteensä Samman- lagt	Lasi Glas	Muovi Plast	Kerros- levy Fler- skikts- material	Yhteensä Samman- lagt	Lasi Glas	Muovi Plast	Kerros- levy Fler- skikts- material	Yhteensä Samman- lagt	Lasi Glas	Muovi Plast	Kerros- levy Fler- skikts- material
	kpl, st											
2001												
Uudenmaan	226	75	102	49	180	26	146	8	51	5	44	2
Nylands Svenska	258	101	115	42	156	28	110	18	58	2	56	-
Farma	789	322	418	49	523	39	475	9	742	6	735	1
Finska Hushåll.	90	30	49	11	94	11	75	8	34	1	32	1
Satakunnan	222	73	81	68	235	28	192	15	175	-	173	2
Pirkanmaan	157	54	60	43	144	28	108	8	51	8	43	-
Hämeen	189	57	114	18	202	12	180	10	120	2	117	1
Kymenlaakson	178	121	30	27	116	18	91	7	32	-	32	-
Etelä-Karjalan	53	33	16	4	61	8	49	4	26	2	23	1
Mikkeli	90	21	49	20	187	6	181	-	43	-	42	1
Pohjois-Savon	99	13	52	34	112	7	103	2	42	-	40	2
Pohjois-Karjalan	52	23	24	5	79	3	70	6	42	2	40	-
Keski-Suomen	108	28	49	31	110	10	85	15	22	-	22	-
Etelä-Pohjanmaan	154	41	101	12	90	14	76	-	34	3	31	-
Österbottens Sv.	1029	401	590	38	195	59	117	19	62	1	58	3
Keski-Pohjanmaan	52	11	21	20	43	2	38	3	34	-	34	-
Oulun	84	12	41	31	125	6	116	3	90	1	89	-
Kainuun	31	1	19	11	29	-	26	3	21	2	19	-
Lapin	25	2	17	6	83	7	75	1	43	-	43	-
Koko maa												
Hela landet	3886	1419	1948	519	2764	312	2313	139	1722	35	1673	14
1984	4528	2671	1671	186	2344	664	1651	29	2207	167	2033	7
1985	4427	2625	1577	225	2319	621	1669	29	2150	143	1999	8
1986	4438	2504	1642	292	2376	603	1722	51	2203	181	2018	4
1987	4444	2397	1716	331	2372	520	1788	64	2029	134	1890	5
1988	4366	2292	1686	388	2704	525	2102	77	2028	141	1881	6
1989	4369	2191	1755	423	2395	435	1896	64	2015	159	1842	14
1990	4761	2302	2033	426	2462	461	1941	60	2357	118	2219	20
1991	4581	2176	1902	503	2540	436	2031	72	2445	108	2310	25
1992	4408	2074	1843	491	2468	398	1992	78	2402	108	2272	22
1993	4198	1957	1752	489	2525	357	2080	88	2395	94	2277	24
1994	4585	1967	2116	502	2472	322	2055	95	2515	109	2378	28
1995	4660	1919	2204	537	2575	336	2140	99	2087	65	2006	16
1996	4404	1785	2086	533	2602	336	2180	86	2129	64	2047	18
1997	4312	1745	2045	522	2688	327	2265	96	2022	56	1945	21
1998	4209	1669	2034	506	2732	329	2299	104	1950	39	1889	22
1999	4123	1583	2031	509	2699	320	2273	106	1835	41	1779	15
2000	4021	1487	2034	500	2692	304	2266	122	1791	38	1733	20

**MAA- ja METSÄTALOUSMINISTERIÖN
TIETOPALVELUKESKUS**

 Tilastoryhmä, PL 310, 00023 VALTIONEUVOSTO
 Puh. vaihe (09) 5765 111

I YLEISTIEDOT

Tilatunnus

PUUTARHAYRITYSREKISTERI

Puutarhatutkimus 31.10.2001

(Tiedustelu koskee koko vuotta 2001)

Sijaintikunta	
1. Puhelinnumero	2. Puhelinnumero
Y-tunnus	
Kieli	
<input type="checkbox"/> 1 Suomi	<input type="checkbox"/> 2 Ruotsi

Kaikki tiedot käsitellään luottamuksellisin ja tietosuojalainsäädännön edellyttämällä tavalla. Yleistietoja käytetään sekä tilastollisiin että hallinnollisiin tarkoituksiin. Tilastotieto-osaa käytetään vain tilastollisiin tarkoituksiin.

Toivomme Teidän korjaavan esitäyttötiedoissa olevat mahdolliset virheet ja merkitsevän puuttuvat tiedot.

Lomakkeen palautuspäivä on 31.10.2001. Tiedustelu on tilakohtainen/yrityskohtainen. Jos viljelijä on vaihtunut, uusi viljelijä voi täyttää lomakkeen. Jos tänä vuonna tilalla/yrityksessä ei ole harjoitettu puutarhakasvien viljelyä myyntiä varten, pyydämme Teitä ystävällisesti täyttämään kohdan M viimeisellä sivulla.

II TILASTOTIEDOT

Avomaan pinta-alat ilmoitetaan hehtaareina kahden desimaalin (aarin) tarkkuudella.

A. MARJANVILJELY AVOMAALLA

53 Marjanviljelyyn käytetty pinta-ala vuonna 2001					ha			
	Kokonaistuotanto vuonna 2001				Siitä sopimustuotantoa teollisuudelle 2001			
	Satoikäinen kasvusto ha	Satoa tuottamaton nuori kasvusto		Sato kg	Satoikäinen kasvusto ha	Satoa tuottamaton nuori kasvusto		Sato kg
		Ennen 30.6. istutetut ha	30.6. jälkeen istutetut ha			Ennen 30.6. istutetut ha	30.6. jälkeen istutetut ha	
01 Mustaherukka								
16 Vihherukka								
02 Punaherukka								
03 Valkoherukka								
04 Vadelma ja mesivadelma								
05 Karviainen								
13 Pensas- mustikka								
15 Tyymi								
11 Mansikka								
12 Mesimarja ja jalomaarain								
19 Muut marjat, mitkä								

B. HEDELMÄNVILJELY

52 Hedelmäviljelyyn käytetty pinta-ala vuonna 2001			ha	
	Satoikäinen kasvusto ha	Satoa tuottamaton nuori kasvusto		Sato kg
		Ennen 30.6. istutetut ha	30.6. jälkeen istutetut ha	
10 Omenat yhteensä				
20 Muut hedelmät, mitkä				

Vain tietopalvelu- keskusta varten	5301	5302	5303	5304	5305	5311
	5312	5313	5314	5319	5210	5220

C. AVOMAAN VIHANNESVILJELY

51 Avomaan vihannesviljelyyn käytetty pinta-ala vuonna 2001	Kokonaistuotanto		Siitä sopimustuotantoa teollisuudelle		ha
	Pinta-ala ha	Sato kg	Pinta-ala ha	Sato kg	
01 Tarhaherne					
02 Pensaspapu					
03 Valkokaali (keräkaali)					
24 Punakaali					
05 Kukkakaali					
25 Savoiijikaali					
27 Ruusukaali					
28 Parsakaali					
29 Kyssäkaali					
48 Lehtikaali					
06 Porkkana					
07 Punajuurikas					
08 Lanttu					
09 Nauris					
10 Mukulaselleri					
11 Palstemakka					
12 Ruokasipuli (ks. kohdat 13 ja 57)					
47 Jättisipuli					
14 Purjo					
15 Avomaankurkku					
16 Kurpitsa					
18 Pehmeäkerä-salaatti					
46 Rapeakerä-salaatti					
97 Muut salaatit					
04 Kiinankaali					
31 Lehtiselleri					
17 Pinaatti					
19 Raparperi					
Maustekasvit 49 Tilli					
50 Persilja					
57 Valkosipuli					
58 Piparijuuri					
52 Muut yrtti- ja juurimausteet					
13 Sipulin pikkusukkaat					
32 Sokerimaissi					
34 Retiisi					
43 Kesäkurpitsa					
98 Muut vihannokset, mitkä					

Jos esitetyihin vihannesten pinta-aloihin sisältyy myös kasvihuoneviljelyä, korjatkaa luvut ja merkitkää tiedot kasvihuoneviljelystä viereiselle sivulle.

Jos samalla peltoalalla on vuoden aikana viljelty useampi kasvusto, ilmoitetaan kunkin kasvilajin kohdalla sen eri kasvustojen yhteenlaskettu pinta-ala.

Lisää ohjeita erillisessä täyttöohjeessa.

D. TAIMITARHAVILJELY AVOMAALLA

55 Taimitarhaviljelyyn käytetty pinta-ala vuonna 2001	ha
	Pinta-ala ha
01 Hedelmä- ja marjakasvien taimet	
06 Koristepuiden taimet	
05 Koristepensaiden taimet	
03 Perennojen taimet	

Taimitarhatuotanto kasvihuoneessa ilmoitetaan ryhmässä K.

E. LEIKKOKUKKIEN JA LEIKKOVIHREÄN VILJELY AVOMAALLA

13 Leikkokukkien ja -vihreän viljelyyn käytetty pinta-ala vuonna 2001	ha
	Pinta-ala ha
01 Leikkokukat (myös kuivakukat)	
02 Leikkovihreä	

F. SIENTEN VILJELY

57 Sienituotannossa olevien huoneiden pinta-ala vuonna 2001	m ²		
	Kokonaissato kg/vuosi	Tuotannossa oleva hylly-pinta-ala m ²	Kasvualustamäärä/vuosi
01 Herkkusieni			m ²
02 Siitake			kpl
04 Osterivinokas			kpl
05 Muut yhteensä			

Hyllypinta-alaksi merkitään tuotannossa käytettyjen hyllyjen, laatikoiden tai muun kasvualustan yhteenlaskettu pinta-ala. Pinta-ala merkitään vain yhteen kertaan, vaikka kasvualusta on vaihdettu vuoden aikana.

G. KASVIHUONEET

14 Kasvihuoneala vuonna 2001 yhteensä							m ²	
Viljelyyn vuonna 2001 käytetyt							Ei viljelykäytössä vuonna 2001	
Lämmitettävät huoneet				Lämmitämättömät huoneet				
Käytössä vähintään 7 kk		Käytössä alle 7 kk						
kpl	m ²	kpl	m ²	kpl	m ²	kpl	m ²	
01 Lasikatteiset								
02 Muovikatteiset								
03 Kerroslevykatteiset								

H. VIHANNESVILJELY KASVIHUONEESSA

16 Vihannesviljelyyn käytetty kasvihuoneala vuonna 2001				m ²			
	Lajin eri istutuskertojen yhteenlaskettu pinta-ala ja sato		Kasvihuoneala, jota on käytetty lajin viljelyyn m ²		Lajin eri istutuskertojen yhteenlaskettu pinta-ala ja sato		Kasvihuoneala, jota on käytetty lajin viljelyyn m ²
	Viljelyala m ²	Sato kg			Viljelyala m ²	Sato kg	
70 Tomaatti				12 Ruokasipuli			
71 Kasvihuonekurkku				43 Kesäkurpitsa			
18 Pehmeäkeräsalaatti				98 Muut vihannekset, mitkä			
46 Rapeakeräsalaatti							
04 Kiinankaali							
72 Paprika				I. RUUKKUVIHANNEKSET			
49 Tilli				23	Kasvihuoneala, jota on käytetty lajin viljelyyn m ²	Tuotanto kpl	
50 Persilja							
52 Muut yrttimausteet				32 Salaatit ruukussa			
15 Avomaankurkku				33 Ruukkutilli			
06 Porkkana				34 Ruukkupersilja			
03 Valkokaali (keräkaali)				40 Muut ruukkuvihannekset yhteensä			
48 Muut kaalit				80 Ruukkuvihannekset yhteensä			

J. MARJANVILJELY KASVIHUONEESSA

17 Marjanviljelyyn käytetty kasvihuoneala vuonna 2001			m ²	
	Kasvihuoneala tms. m ²	Sato kg		
01 Mansikka				
04 Muut marjat yhteensä				

K. TAIMIEN VILJELY KASVIHUONEESSA

56 Taimi- ja pistokasviljelyyn käytetty kasvihuoneala vuonna 2001		m ²	
		Kasvihuoneala m ²	
01 Taimitarhakaşvit			
02 Jatkokasvatukseen tarkoitettujen vihannesten ja koristekasvien pikkutaimet ja pistokkaat			

L. KORISTEKASVIEN VIILJELY KASVIHUONEESSA

54 Koristekasviviljelyyn käytetty kasvihuoneala vuonna 2001			m ²		
54A Leikkokukat ja leikkovihreä	Kasvihuoneala m ²	Sipulikukat	Sipuleita kpl	Kukkivat ruukkukasvit ja viherkasvit	Ruukkuja kpl
01 Ruusu		40 Tulppaani		63 Joulutähti	
30 Krysanteemi		41 Hyasintti		64 Pauliinabegonia (ruusubegonia)	
05 Gerbera		57 Leikkonarsissi		66 Ruukkukrysanteemi	
06 Harsokukka		58 Ruukkunarsissi		74 Miniruukkuruusu	
07 Inkalilja		59 Freesia		75 Äitienpäiväruusu	
13 Tuoksuheme		45 Iiris		68 Atsalea	
14 Ruiskaunokki		46 Liljat		69 Paavalinkukka	
19 Kuivakukat		47 Miekkalilja (gladiolus)		70 Esikot	
23 Preeariaestoma		48 Amaryllis (ritarinkukka)		71 Campanula-lajit	
37 Muut leikkokukat, mitkä		50 Krookus		73 Syklaami	
		52 Helmililja		76 Tulilatva = Kalanchoë	
		61 Muut sipulikukat, mitkä		67 Ruukkugerbera	
				72 Muut kukkivat ruukkukasvit yhteensä	
39 Leikkovihreä				81 Viherkasvit yhteensä	

54B Ryhmäkasvit	Kokonaistuotanto ruukkuja kpl	Josta ampelli-myyntiin kpl	54B Ryhmäkasvit	Kokonaistuotanto ruukkuja kpl	Josta ampelli-myyntiin kpl
86 Pelargoni			94 Ahkerallisa ja uudenguineanlisa		
87 Mukulabegonia			96 Hopeavillakko (hopealehti)		
88 Petunia			97 Marketta		
89 Orvokki			98 Neilikat		
90 Samettikukka			32 Lumihutale		
91 Kesäbegonia			33 Siniviuhka		
92 Lobelia			95 Muut yhteensä		
93 Verenisara					

Ampellikasveiksi katsotaan kaikki kyseisen kasvilajin riippamuodot, jotka on myyty halkaisijaltaan vähintään 15 cm:n ruukuissa.

Vain tietopalvelukeskusta varten	5400	5436	5497	5498

M. MUUTOKSIA OSOITTEISTOON

<input type="checkbox"/> Tilalla harjoitetaan vain kotitarviviljelyä	<input type="checkbox"/> Yritys/tila on vuokrattu
<input type="checkbox"/> Puutarhakasvien viljelyä ei ole vuonna 2001, mutta viljely jatkuu vuonna 2002 tai myöhemmin	<input type="checkbox"/> Muu syy, mikä _____
<input type="checkbox"/> Yritys/tila on myyty	
Ostajan/vuokraajan nimi	Puhelinnumero (myös suunta)
Jakeluosoite	Postinumero ja -toimipaikka

LISÄTIETOJA

--

Paikka ja aika	Allekirjoitus (viljelijä tai vastaava)
----------------	--

**MAA- ja METSÄTALOUSMINISTERIÖN
TIETOPALVELUKESKUS**

 Tilastoryhmä, PL 310, 00023 VALTIONEUVOSTO
Puh. vaihde (09) 5765111

I YLEISTIEDOT

Tilatunnus

TIEDOT PUUTARHAYRITYSREKISTERIIN
Haastattelututkimus marjanviljelystä 2001

Sijaintikunta
1. Puhelinnumero
2. Puhelinnumero
Y-tunnus

Yleistiedot on saatu vuoden 2000 puutarhayritysrekisteristä.

Toivomme teidän korjaavan mahdolliset virheet ja lisäävän puuttuvat tiedot.

II TILASTOTIEDOT

Pinta-alat ilmoitetaan hehtaareina kahden desimaalin (aarin) tarkkuudella.

E. MARJANVILJELY AVOMAALLA

53 Marjanviljelyyn käytetty pinta-ala vuonna 2001	Kokonaistuotanto vuonna 2001				Siitä sopimustuotantoa teollisuudelle 2001			
	Satoikäinen kasvusto ha	Satoa tuottamaton nuori kasvusto		Sato kg	Satoikäinen kasvusto ha	Satoa tuottamaton nuori kasvusto		Sato kg
		Ennen 30.6. istutetut ha	30.6. jälkeen istutetut ha			Ennen 30.6. istutetut ha	30.6. jälkeen istutetut ha	
11 Mansikka								
01 Mustaherukka								
16 Viherherukka								
02 Punaherukka								
03 Valkoherukka								
04 Vadelma ja mesivadelma								
05 Karviainen								
13 Pensas- mustikka								
15 Tymi								
12 Mesimarja ja jalomaarain								
19 Muut marjat								

Tilalla on marjojen <input type="checkbox"/> itsepoimintaa <input type="checkbox"/> suoramyyntiä (sis. oman toripöydän) <input type="checkbox"/> omaa jatkojalostusta (sis. pakastuksen)	Tilalla viljellään <input type="checkbox"/> marjoja kasvihuoneessa <input type="checkbox"/> hedelmiä tai sieniä <input type="checkbox"/> vihanneksia, koristekasveja, taimia avomaalla tai kasvihuoneessa
---	--

Rastittakaa käytössä olevat vaihtoehdot.

TÄYTTÖOHJEET

Tiedot annetaan vain myyntituotannosta. Kotitarpeviljelyyn käytettyä pinta-alaa ja sen tuotannon määrää ei siis ilmoiteta.

Tiedustelu koskee koko vuotta 2001, joten tietoja annettaessa otetaan huomioon koko tuotantokauden viljelysuunnitelma, siis sekä jo viljellyt että haastatteluajankohdan jälkeen viljeltävät kasvit.

Avomaaviljelyyn luetaan myös viljely lavoissa, maanpinnalle levitettyiden katteiden alla ja tunneleissa, joihin ihminen ei mahdu suorittamaan viljelytoimenpiteitä.

Sadoksi merkitään kauppakelpoinen sato. Elleivät satomäärät ole tiedossa merkitään mahdollisimman tarkka arvio. Myös itsepoimintana korjattu sato ja omalle tilalle jatkojalostukseen menevä tuotanto sisällytetään ilmoitetun sadon määrään.

**JORD- OCH SKOGSBRUKSMINISTERIETS
INFORMATIONSTJÄNSTCENTRAL**

 Statistikgruppen, PB 310, 00023 STATSRÅDET
 Tel. växel (09) 5765 111

I ALLMÄNNA UPPGIFTER

Lägenhetsnummer

TRÄDGÅRDSFÖRETAGSREGISTRET
 Undersökning om trädgård 31.10.2001
 (Förfrågan gäller hela året 2001)

Kommun där trädgårdsföretaget är beläget	
1. Telefonnummer	2. Telefonnummer
FO-nummer	
Språk	
<input type="checkbox"/> 1 Finska	<input type="checkbox"/> 2 Svenska

Alla uppgifter behandlas konfidentiellt och på det sätt datasekretesslagstiftningen förutsätter. De allmänna uppgifterna används till både statistiska och administrativa ändamål. Delen med statistiska uppgifter används endast för statistiska ändamål.

Vi ber Er korrigera eventuella fel i de förhandsifyllda uppgifterna och anteckna uppgifter som saknas.

Blanketten skall återsändas senast 31.10.2001. Förfrågan gäller lägenheter/företag. Om jordbrukaren har växlat, skall den nya jordbrukaren fylla i blanketten. Om lägenheten/företaget i år inte har idkat odling av trädgårdsväxter för försäljning, ber vi Er vänligen fylla i punkt M på sista sidan.

II STATISTISKA UPPGIFTER

Arealerna för friland anmäls med en ars noggrannhet (två decimaler).

A. BÄRODLING PÅ FRILAND

53 För bärodling använd areal år 2001		ha						
	Totalproduktion 2001				Härav kontraktproduktion för industrin 2001			
	Skördemogen växtlighet ha	Icke skördemogen ung växtlighet		Skörd kg	Skördemogen växtlighet ha	Icke skördemogen ung växtlighet		Skörd kg
		Planterat före 30.6. ha	Planterat efter 30.6. ha			Före 30.6. planterat ha	Efter 30.6. planterat ha	
01 Svarta vinbär								
16 Gröna vinbär								
02 Röda vinbär								
03 Vita vinbär								
04 Hallon och äkerbärshallon								
05 Krusbär								
13 Buskblåbär								
15 Havtorn								
11 Jordgubbe								
12 Äkerbär och allåkerbär								
19 Övriga bär, vilka								

B. FRUKTODLING

52 För fruktodling använd areal år 2001		ha		
	Skördemogen växtlighet ha	Icke skördemogen ung växtlighet		Skörd kg
		Planterat före 30.6. ha	Planterat efter 30.6. ha	
10 Äpple sammanlagt				
20 Övriga frukter, vilka				

Endast för informationstjänstcentralen	5301	5302	5303	5304	5305	5311
	5312	5313	5314	5319	5210	5220

C. GRÖNSAKSODLING PÅ FRILAND

51 För grönsaksodling på friland använd areal år 2001	ha			
	Totalproduktion		Härav kontraktproduktion för industrin	
	Areal ha	Skörd kg	Areal ha	Skörd kg
01 Trädgårdsärt				
02 Buskböna				
03 Vitkål (huvudkål)				
24 Rödkål				
05 Blomkål				
25 Savojkål				
27 Brysselkål				
28 Broccoli				
29 Kålramb				
48 Grönkål (bladkål)				
06 Morot				
07 Rödbeta				
08 Kålrot				
09 Rova				
10 Rotselleri				
11 Palsternacka				
12 Mätlök (se punkt 13 och 57)				
47 Jättelök				
14 Purjolök				
15 Frilandsgurka				
16 Pumpa				
18 Huvudsallat				
46 Isbergssallat				
97 Övriga sallat				
04 Kinakål				
31 Blekselleri				
17 Spenat				
19 Rabarber				
Kryddväxter				
49 Dill				
50 Persilja				
57 Vitlök				
58 Pepparrot				
52 Övriga rot- och örtekryddor				
13 Sättlöksutsäde				
32 Majs				
34 Rädisa				
43 Squash				
98 Övriga grönsaker, vilka				

Om även växthusodling ingår i de förhandsifyllda arealerna för grönsaker, korrigeras siffrorna och anteckna uppgifterna om växthusodling på nästa sida.

Har man på samma åkerareal under året odlat flera kulturer, uppges för varje växtslag den sammanräknade arealen för de olika kulturema.

Ytterligare anvisningar i de separata ifyllningsanvisningarna.

D. PLANTSKOLEODLING PÅ FRILAND

55 För plantskoleodling använd areal år 2001	ha
	Areal ha
01 Plantor av frukt- och bärväxter	
06 Plantor av prydnadsträd	
05 Plantor av prydnadsbuskar	
03 Perennplantor	

Plantskoleproduktion i växthus uppges i grupp K.

E. ODLING AV SNITTBLOMMOR OCH SNITTGRÖNT PÅ FRILAND

13 För snittblommor och snittgrönt odling använd areal år 2001	ha
	Areal ha
01 Snittblommor (också etemeller)	
02 Snittgrönt	

F. ODLING AV SVAMPAR.

57 För svampodling använd rumareal år 2001	m ²		
	Totalskörd kg/år	För odling använd hyllareal m ²	Växtunderlag/år
01 Champinjon			m ²
02 Shiitake			st
04 Ostronskivling			st
05 Övriga sammanlagt			

Som hyllareal antecknas den sammanräknade arealen för de hyllor, lådor eller andra växtunderlag som använts vid produktionen.

Arealen antecknas endast en gång, även om växtunderlaget har bytts ut under året.

G. VÄXTHUS

14 Växthusareal år 2001 sammanlagt					m ²			
	För odling har använts år 2001						Inte i odlingsanvändning år 2001	
	Uppvärmbara växthus			Uppvärmbara växthus				
	I användning minst 7 mån.		I användning mindre än 7 mån.					
	st	m ²	st	m ²	st	m ²	st	m ²
01 Växthus av glas								
02 Växthus av plast								
03 Växthus av dubbelskiktsskivor								

H. GRÖNSAKSODLING I VÄXTHUS

16 För grönsaksodling använd växthusareal år 2001				m ²			
	De olika planteringsgångernas sammanräknade areal o. skörd		Den växthusareal, som använts för odling av växtslaget m ²	De olika planteringsgångernas sammanräknade areal o. skörd		Den växthusareal, som använts för odling av växtslaget m ²	
	Areal m ²	Skörd kg		Areal m ²	Skörd kg		
70 Tomat				12 Matlök			
71 Växthusgurka				43 Squash			
18 Huvudsallat				98 Övriga grönsaker, vilka			
46 Isbergssallat							
04 Kinakål							
72 Paprika				1. GRÖNSAKER I KRUKA			
49 Dill				23	Den växthusareal, som använts för odling av växtslaget m ²	Produktion st	
50 Persilja							
52 Övriga örter kryddor				32 Sallat i kruka			
15 Frilandsgurka				33 Dill i kruka			
06 Morot				34 Persilja i kruka			
03 Vitkål (huvudkål)				40 Övriga grönsaker i kruka sammanlagt			
48 Övriga kål				80 Grönsaker i kruka sammanlagt			

J. BÄRODLING I VÄXTHUS

17 För bärodling använd växthusareal år 2001		m ²	
	Växthusareal m ²	Skörd kg	
01 Jordgubbe			
04 Övriga bär sammanlagt			

K. PLANTODLING I VÄXTHUS

56 För odling av plantor och sticklingar använd växthusareal år 2001		m ²	
	Växthusareal m ²		
01 Plantskoleväxter			
02 För fortsatt odling avsedda småplantor och sticklingar av grönsaker och prydnadsväxter			

L. ODLING AV PRYDNADSVÄXTER I VÄXTHUS

54 För odling av prydnadsväxter använd växthusareal år 2001		m ²			
54A Snittblommor och snittgrönt	Växthusareal m ²	Lökblommor	Lökar st	Blommande krukväxter och gröna växter	Krukor st
01 Ros		40 Tulpan		63 Julstjerna	
30 Krysantemum		41 Hyacint		64 Höstbegonia	
05 Gerbera		57 Snittnarciss		66 Krysantemum i kruka	
06 Brudslöja		58 Narciss i kruka		74 Miniros i kruka	
07 Alströmeria		59 Freesia		75 Morsdagsros	
13 Luktärt		45 Iris		68 Azalea	
14 Blåklint		46 Liljor		69 Saintpaulia	
19 Eterneller		47 Gladiol		70 Vivor	
23 Prärieklocka		48 Amaryllis		71 Campanula-arter	
37 Övriga snittblommor, vilka		50 Krokus		73 Cyclamen	
		52 Pärlhyacint		76 Väreld = Kalanchoë	
		61 Övriga lökblommor, vilka		67 Gerbera i kruka	
				72 Övriga blommande krukväxter sammanlagt	
39 Snittgrönt				81 Gröna växter sammanlagt	

54B Utplanteringsväxter	Totalproduktion krukor st	Varav för ampelförsäljning, st	54B Utplanteringsväxter	Totalproduktion krukor st	Varav för ampelförsäljning, st
86 Pelargon			94 Impatiens		
87 Knölbegonia			96 Silverek		
88 Petunia			97 Buskmargerit		
89 Pensé			98 Nejlikor		
90 Sammetsblomma			32 Snöflinga		
91 Sommarbegonia			33 Femtunga		
92 Lobelia			95 Övriga sammanlagt		
93 Fuchsia					

Som ampelväxt betraktas i detta sammanhang alla de hängformer av växtslaget i fråga som säljs i krukor vars diameter är minst 15 cm.

Endast för informationstjänstcentralen	5400	5436	5497	5498
--	------	------	------	------

M. ADRESSFÖRÄNDRINGAR

<input type="checkbox"/> På lägenheten idkas endast husbehovsodling	<input type="checkbox"/> Företaget/lägenheten har uthyrts/utarrenderats
<input type="checkbox"/> Ingen odling av trädgårdsväxter 2001, men odlingen fortsätter år 2002 eller senare	<input type="checkbox"/> Annan orsak, vad _____
<input type="checkbox"/> Företaget/lägenheten har sålts	
Köparens/hyrestagarens/arendatorns namn	Telefonnummer (även riktnummer)
Utdelningsadress	Postnummer och postanstalt

TILLÄGGSUPPGIFTER

--

Ort och tid	Underskrift (odlare eller motsvarande)
-------------	--

PUUTARHA

yrittysrekisteri 2001

SVT

Maa-, metsä- ja kalatalous 2002: **62**

Jord- och skogsbruk samt fiske

Agriculture, forestry and fishery



**MAA- JA METSÄTALOUSMINISTERIÖN
TIETOPALVELUKESKUS**

Tilastoryhmä

PL 310

00023 VALTIONEUVOSTO

Puhelin (09) 5765 111

Faksi (09) 5765 2395

<http://tike.mmm.fi>

**JORD- OCH SKOGSBRUKSMINISTERIETS
INFORMATIONSTJÄNSTCENTRAL**

Statistik

PB 310

00023 STATSRÅDET

Telefon (09) 5765 111 Fax (09) 5765 2395

**INFORMATION CENTRE OF THE MINISTRY OF
AGRICULTURE AND FORESTRY**

Statistics

PO BOX 310

FIN-00023 GOVERNMENT HELSINKI FINLAND

Phone +358 9 5765 111 Fax +358 9 5765 2395

ISSN 1456-8268 = Maa-, metsä- ja kalatalous
ISSN 0786-8634