

F13.6

SUOMEN VIRALLINEN TILASTO — FINLANDS OFFICIELLA STATISTIK

VII

A

SÄÄSTÖPANKKITILASTOA

52

VUONNA 1942

SPARBANKSSTATISTIK

52

År 1942

STATISTIQUE DES CAISSES D'ÉPARGNE
DE FINLANDE

ANNÉE 1942

HELSINKI 1944

F13.6

SUOMEN VIRALLINEN TILASTO — FINLANDS OFFICIELLA STATISTIK

VII

A

SÄÄSTÖPANKKITILASTOA

52

VUONNA 1942

SPARBANKSSTATISTIK

52

År 1942

STATISTIQUE DES CAISSES D'ÉPARGNE
DE FINLANDE

ANNÉE 1942

HELSINKI 1944

Tilastokirjasto
Statistikbiblioteket

Helsinki 1944. Valtioneuvoston kirjapaino.

Alkusanat.

Joulukuun 21 p:nä 1923 annetun asetuksen mukaisesti Tilastollinen päätoimisto saattaa täten julkisuuteen säästöpankkitalaston vuodelta 1942. Tilasto on laadittu samojen periaatteiden mukaan kuin edellisinäkin vuosina. Kuitenkaan eivät vuoden alkua koskevat kaupunkien ja maaseudun säästöpankkien siirtosummat ole samat kuin vuoden 1941 tilastossa. Tämä johtuu siitä, että 15 säästöpankkia, jotka vuoden 1941 tilastossa kuuluivat maaseudulle, on vuoden 1942 tilastossa yhdistetty kaupunkisäästöpankkeihin. Poikkeuksellisten olojen vuoksi on tekstikatsausta huomattavasti supistettu.

Aineiston käyttelyä on lähinnä valvonut allekirjoittanut *Konkonen*, joka myöskin on kirjoittanut tekstikatsauksen, lukuun ottamatta selontekoa säästöpankkien toiminnan valvonnasta, mikä on laadittu Säästöpankkitarastuksessa.

Helsingissä, Tilastollisessa päätoimistossa, tammikuussa 1944.

Valter Lindberg.

Förord.

I överensstämmelse med förordningen av den 21 december 1923 offentliggör Statistiska centralbyrån härmed sparbanksstatistiken för år 1942. Statistiken har utarbetats enligt samma principer som föregående år. Det bör emellertid observeras att transportsummorna för stadssparbankerna och sparbankerna på landsbygden i början av året icke överensstämma med summorna i statistiken för år 1941. Detta beror på att 15 sparbanker, som i statistiken för år 1941 hänfördes till landsbygden, i statistiken för år 1942 sammanförts med stadssparbankerna. På grund av de exceptionella förhållandena har textöversikten förkortats i avsevärd grad.

Bearbetningen av materialet har närmast handhåfts av undertecknad *Konkonen*, som även författat textöversikten, så när som på redogörelsen för tillsynen över sparbankernas verksamhet, vilken utarbetats å Sparbanksinspektionen.

Helsingfors, å Statistiska centralbyrån, i januari 1944.

Martti Kovero.

Lauri Konkonen.

SISÄLLYS.

Teksti.	Sivu
Selonteko säästöpankkien toiminnan valvonnasta vuonna 1942	7
Katsaus säästöpankkien tilaan ja hoitoon vuonna 1942	10
Résumé français	18

Taululitteet vuonna 1942.

1. Säästöönpanijain saamiset ja säästökirjain luku säästöpankeissa vuonna 1942	2
2. Juoksevan tilin käyttäjien saamiset säästöpankeissa vuonna 1942	26
3. Lainatili vuonna 1942	44
4. Määräaikaislainatili vuonna 1942	57
5. Konttokuranttitili vuonna 1942	66
6. Vekselitili vuonna 1942	78
7. Säästöpankkien omat rahastot sekä voitto- ja tappiotili vuonna 1942	84
8. Säästöpankkien tila joulukuun 31 p. 1942:	
A. Säästöpankkien varat	108
B. Säästöpankkien velat ja kassareservi	110
9. Uudet säästöönpanijat sukupuolen, iän ja ammatin mukaan vuonna 1942	160
10. Säästöönpanot panojen suuruuden mukaan vuonna 1942	162
11. Tilattomalle väestölle annetut lainat vuonna 1942	163
12. Säästökirjat, säästöönpanijain saamiset ja säästöpankkien omat rahastot vuosien 1825—1942 lopussa	164
13. Säästöpankkien omistamat obligatiot nimellisarvoltaan v. 1942	166

INNEHÅLL.

Text.	Sid.
Redogörelse för tillsynen över sparbankernas verksamhet år 1942	7
Översikt av sparbankernas ställning och skötsel år 1942	10
Résumé français	18

Tabellbilagor för år 1942.

1. Insättarnas tillgodohavanden och motböckernas antal i sparbankerna år 1942	2
2. Räkningshavarnas å löpande räkning tillgodohavanden i sparbankerna år 1942	26
3. Läneräkning år 1942	44
4. Kortvariga låns räkning år 1942	57
5. Kontokuranträkning år 1942	66
6. Växelräkning år 1942	78
7. Sparbankernas egna fonder samt vinst- och förlusträkning år 1942	84
8. Sparbankernas ställning den 31 dec. 1942:	
A. Sparbankernas tillgångar	108
B. Sparbankernas skulder och kassareserv	110
9. Nya insättare, grupperade efter kön, ålder och yrke år 1942	160
10. Insättningar, grupperade efter insatsernas storlek år 1942	162
11. Lån, utgivna åt den obesuttna befolkningen år 1942	163
12. Motböckerna, insättarnas tillgodohavanden och sparbankernas egna fonder vid utgången av åren 1825—1942	164
13. Det nominella beloppet av sparbankernas obligationsinnehav år 1942	166

TABLE DES MATIÈRES.

Texte.	Pag.
Compte-rendu de l'inspection des caisses d'épargne en 1942	7
Aperçu sur l'état et l'administration des caisses d'épargne en 1942	10
Résumé français	18

Tableaux en 1942.

1. Montant des dépôts et nombre des livrets donnés dans les caisses d'épargne en 1942	2
2. Dépôts à vue dans les caisses d'épargne en 1942	26
3. Compte des prêts en 1942	44
4. Compte des prêts à courte échéance en 1942	57
5. Compte-courant en 1942	66

6. Compte des lettres de change en 1942	78
7. Compte-rendu annuel des fonds propres et des profits ou pertes des caisses d'épargne en 1942	84
8. Situation des caisses d'épargne au 31 déc. 1942:	
A. Actif des caisses d'épargne	108
B. Passif et réserve des caisses d'épargne	110
9. Nouveaux déposants: répartition d'après le sexe, l'âge et la profession en 1942	160
10. Versements répartis d'après le montant en 1942	162
11. Prêts nouveaux accordés en 1942 à la population sans terre	163
12. Nombre des livrets, montant des dépôts et des fonds propres des caisses d'épargne au 31 décembre 1825—1942	164
13. Valeur nominale des obligations appartenant aux caisses d'épargne en 1942	166

Selonteko säästöpankkien toiminnan valvonnasta vuonna 1942. Redogörelse för tillsynen över sparbankernas verksamhet år 1942.

Edellisen vuoden säästöpankkitalaston mukaan oli Suomessa vuoden 1942 alussa 449 toiminnassa olevaa säästöpankkia.

Kertomusvuoden aikana on valtiovarainministeriö vapauttanut Moskovan pakkorauhan johdosta vuonna 1940 selvitystilasta joutuneet luovutettujen ja vuokrattujen alueiden 36 säästöpankkia selvitystilasta kuitenkin siten, että näistä 36 säästöpankista Käkisalmen ja Käkisalmen mlk säästöpankit yhdistettiin yhdeksi Käkisalmen Säästöpankki nimiseksi säästöpankiksi ja Kivennävan, Metsäpirtin, Raudun, Sakkolan, Terijoen, Uudenkirkon ja Valkjärven säästöpankit Kannaksen Yhtyneet Säästöpankit nimiseksi säästöpankiksi kun taas Heinjoen ja Kuolemajärven säästöpankit liitettiin Viipurin Suomalaiseen Säästöpankkiin ja Impilahden, Ruskealan, Soanlahden, Suistamon ja Uukuniemen säästöpankit Sortavalan Säästöpankkiin. Näin siis muodostettiin ennen Moskovan pakkorauhaa toimineista 36 säästöpankista 22 itsenäistä säästöpankkia. Kun näistä 22 säästöpankista Kannaksen Yhtyneet Säästöpankit ja Käkisalmen Säästöpankki eivät kuitenkaan vielä kertomusvuoden aikana aloittaneet toimintaansa, oli siis maassamme kertomusvuoden päättyessä toiminnassa 469 säästöpankkia.

Enligt sparbanksstatistiken för föregående år voro 449 sparbanker i verksamhet i Finland i början av år 1942.

På grund av tvångsfreden i Moskva år 1940 försattes 36 sparbanker inom de avträdde eller utarrederade områdena i utredningstillstånd. Samtliga 36 sparbanker ha under redogörelseåret av finansministeriet befriats från detta utredningstillstånd. Av dem ha likväl sparbankerna i Kexholm och Kexholms landskommun sammanslagits till en sparbank med namnet Käkisalmen Säästöpankki och sparbankerna i Kivennäva, Metsäpirtti, Rautu, Sakkola, Terijoki, Uusikirkko och Valkjärvi till en sparbank benämnd Kannaksen Yhtyneet Säästöpankit, medan åter sparbankerna i Heinjoki och Kuolemajärvi anslutits till Viipurin Suomalainen Säästöpankki och sparbankerna i Impilahti, Ruskeala, Soanlahti, Suistamo och Uukuniemi till Sortavalan Säästöpankki. Sålunda bildades 22 självständiga sparbanker av de 36 sparbanker, vilka voro i verksamhet före tvångsfreden i Moskva. Då emellertid av dessa 22 sparbanker Kannaksen Yhtyneet Säästöpankit och Käkisalmen Säästöpankki icke ännu under redogörelseåret vidtagit med sin verksamhet, voro alltså vid redogörelseårets utgång 469 sparbanker i verksamhet.

Säästöpankkitarkastusviranomaiset. — Sparbanksinspektionsmyndigheterna.

Vuoden 1942 aikana on säästöpankkien tarkastus ollut järjestetty samalla tavalla kuin edellisenä vuonna.

Säästöpankkitarkastuksessa ovat kertomusvuoden aikana hoitaneet virkojaan ylitarkastajan apulainen V. E. Angervo koko vuoden, tarkastaja L. Rähä vuoden alusta elokuun 1 päivään, jolloin hän siirtyi toiseen valtion virkaan ja ylimääräinen tarkastaja O. Lounasmeri helmikuun 15 päivästä huhtikuun 26 päivään, jolloin hänet kutsuttiin sotapalvelukseen. Tarkastajat V. Lampola ja V. Kivi ovat olleet sotapalveluksessa koko kertomusvuoden ajan, mutta viimeksimainittu on kuitenkin voinut sotilastehtäviensä ohella silloin tällöin osallistua viraston neuvotteluihin helmikuun puolivälistä vuoden loppuun.

Säästöpankkitarkastuksen lisäjäseniksi määräsi valtiovarainministeriö uudeksi, kolme vuotta käsittäväksi toimikaudeksi muuten entiset jäsenet, paitsi että pankinjohtaja Lauri af Heurlinin tilalle tuli Suomen pankin johtaja prof. K. T. Jutila.

Under år 1942 har sparbanksinspektionen varit ordnad på samma sätt som föregående år.

Vid sparbanksinspektionen ha tjänsterna under redogörelseåret handhåfts av biträdande överinspektören V. E. Angervo under hela året, av inspektör L. Rähä från årets början till den 1 aug., då han övergick i annan statstjänst, och av extra inspektör O. Lounasmeri från den 15 februari till den 26 april, då han inkallades i militärtjänst. Inspektörerna V. Lampola och V. Kivi ha varit inkallade i militärtjänst under hela redogörelseåret, men den sistnämnde har dock vid sidan av sina militära åligganden då och då kunnat delta i ämbetsverkets överläggningar från mitten av februari till årets utgång.

Till extra ledamöter vid sparbanksinspektionen förordnade finansministeriet för den nya treårsperioden de förutvarande medlemmarna, med undantag av att bankdirektör Lauri af Heurlin ersattes med direktören i Finlands bank prof. K. T. Jutila.

Toimitetut tarkastukset. — Verkställda inspektioner.

Vuoden 1942 aikana toimitetut tarkastukset käsittivät yhteensä 64 säästöpankkia. Näistä tarkastettiin kolme säästöpankkia kahdesti ja kolmessa säästöpankissa suoriitti tarkastuksen kaksi tarkastajaa yhdessä. Tarkastetuista säästöpankeista kuului 2 Uudenmaan lääniin, 26 Turun ja Porin lääniin, 13 Hämeen lääniin, 1 Viipurin lääniin, 3 Mikkelin lääniin, 3 Kuopion lääniin, 8 Vaasan lääniin ja 8 Oulun lääniin.

Matkakustannukset nousivat mk:aan 26,659:— (vuonna 1941 mk:aan 25,226:50), joten kustannukset kutakin tarkastettua säästöpankkia kohti tekivät mk 416:55 vastaavan luvun edellisenä vuonna ollessa mk 331:92.

Under år 1942 verkställdes inspektion i sammanlagt 64 sparbanker. Av dessa inspekterades tre sparbanker två gånger, medan i tre sparbanker inspektion verkställdes samtidigt av två inspektörer. Av de inspekterade sparbankerna hörde 2 till Nylands län, 26 till Åbo och Björneborgs län, 13 till Tavastehus län, 1 till Viborgs län, 3 till St. Michels län, 3 till Kuopio län, 8 till Vasa län och 8 till Uleåborgs län.

Resekostnaderna stego till mk 26 659:— (år 1941 till mk 25 226:50), varför kostnaderna för varje inspekterad sparbank utgjorde mk 416:55 mot mk 331:92 föregående år.

Tarkastetut säästöpankit olivat:

Uudenmaan läänissä: Elimäen ja Liljendalin, yhteensä 2 säästöpankkia.

Turun ja Porin läänissä: Fortunan, Turun Suomalainen, Alastaron, Karjalan, Karkun, Kemiön, Korppoon, Köyliön, Lemun, Liedon, Loimaan, Maskun, Mellilän, Merimaskun, Mietoisten, Mynämäen, Nakkilan, Nauvon, Oripään, Piikkiön, Punkalaitumen, Pyhärannan, Raision, Sauvon ja Karunan, Säkylän ja Yläneen, yhteensä 26 säästöpankkia.

Hämeen läänissä: Hämeenlinnan kaupungin, Akaan—Kylmäkosken, Eräjärven, Humppilan, Juupajoen, Kangasalan, Kuhmalahden, Lempäälän, Messukylän, Oriveden, Sahalahden, Sääksmäen ja Vesilahden, yhteensä 13 säästöpankkia.

Viipurin läänissä: Sippolan Säästöpankki.

Mikkelin läänissä: Savonlinnan, Säamingin ja Jaroisten, yhteensä 3 säästöpankkia.

Kuopion läänissä: Leppävirran, Varkauden ja Varpaisjärven, yhteensä 3 säästöpankkia.

Vaasan läänissä: Kannuksen, Karijoen, Lapväärtin, Lestijärven, Nurmon, Siipyyn, Teuvan ja Toholammin, yhteensä 8 säästöpankkia.

Oulun läänissä: Haapajärven, Hyrynsalmen, Limingan, Muhoksen, Paltamon Kiehimän, Ristijärven, Suomussalmen ja Utajärven, yhteensä 8 säästöpankkia.

Hoitovarojen voimakkaasta lisääntymisestä johtuu, että säästöpankkien vuosivoiton suhde niiden yhteisen omaisuutaseen loppusummaan on vähentynyt 0.41 %:sta vuonna 1941 0.39 %:iin vuonna 1942 siitä huolimatta, että vuosivoiton absoluuttinen määrä samana aikana on lisääntynyt 2.3 milj. markalla. Huomattava on, että maaseutusäästöpankkien vuosivoitto vähentyi 16.9 milj. markasta vuonna 1941 15.5 milj. markkaan vuonna 1942, ollen vain 0.29 % niiden yhteisen omaisuutaseen loppusummasta. Säästöpankkien vuosivoiton vähäisestä ja hoitovarojen voimakkaasta kasvusta on ollut seurauksena, että omien rahastojen suhde säästöpankin saamiin on vähentynyt 8.7 %:sta vuonna 1941 8.1 %:iin vuonna 1942.

Pitkäaikaisten lainojen vakuuksista on mainittava, että kiinnityslainat ovat lisääntyneet 74.8 %:sta vuonna 1941 75.5 %:iin vuonna 1942, takauslainat vähentyneet 15.4 %:sta vuonna 1941 14.4 %:iin vuonna 1942 sekä kuntain ja seurakuntain vastuulla samoin kuin irtainta panttia vastaan myönnettyt lainat lisääntyneet 9.8 %:sta vuonna 1941 10.1 %:iin vuonna 1942.

Säästöpankkien maksuvalmius on huomattavasti parantunut. Kassareservivarojen suhde säästöpankin saamiin on nimittäin lisääntynyt 20.9 %:sta vuonna 1941 28.4 %:iin vuonna 1942. Näistä varoista lisääntyivät talletukset 785.2 milj. markasta vuonna 1941 1 423.2 milj. markkaan vuonna 1942 ja obligatit 864.9 milj. markasta vuonna 1941 1 115.0 milj. markkaan vuonna 1942.

Säästöpankkien hoito on vuoden 1942 aikana ollut olosuhteisiin katsoen tyydyttävää. Väärinkäytöksiä ei säästöpankeissa ole kertomusvuoden aikana todettu. Tilinpäätökset ovat saapuneet säästöpankkitarkastukselle suuremmitta viivytyksittä.

Säästöpankkien vakuusrahasto. — Sparbankernas säkerhetsfond.

Säästöpankkien vakavaraisuuden turvaamiseksi 30 päivänä joulukuuta 1924 annetulla lailla perustetun vakuusrahaston toimintaa kuvaavat seuraavat tiedot rahaston taseilistä sekä voitto- ja tappioutilista v. 1942 lopussa.

Omaisuuksase joulukuun 31 p:nä 1942. — Balans den 31 december 1942.

Varat: — Aktiva:

Karttuvalla tilillä — Kapitalräkning ...	mk 11,527,223: 35
Obligationit — Obligationer	„ 3,376,125: —
Avustuslajit — Understödslån	„ 1,519,465: 74
Siirtyvät korot — Balanserande räntor ..	„ 65,458: 30
	<hr/> mk 16,488,272: 39

Följande sparbanker inspekterades:

I Nylands län: sparbankerna i Elimäki och Liljendal, sammanlagt 2 sparbanker.

I Åbo och Björneborgs län: Sparbanken Fortuna, Turun Suomalainen Säästöpankki samt sparbankerna i Alastaro, Karjala, Karkku, Kimito, Korpo, Kjulo, Lemu, Lieto, Loimaa, Masku, Mellilä, Merimasku, Mietoinen, Virmo, Nagu, Nakkila, Oripää, Pikis, Punkalaidun, Pyhäranta, Reso, Säkylä och Yläne samt „Sauvon ja Karunan Säästöpankki”, sammanlagt 26 sparbanker.

I Tavastehus län: „Hämeenlinnan kaupungin Säästöpankki”, „Akaan—Kylmäkosken Säästöpankki” samt sparbankerna i Eräjärvi, Humppila, Juupajoki, Kangasala, Kuhmalahti, Lempäälä, Messukylä, Orivesi, Sahalahti, Sääksmäki och Vesilahti, sammanlagt 13 sparbanker.

I Viborgs län: sparbanken i Sippola.

I St Michels län: „Savonlinnan Säästöpankki”, Säamingin Säästöpankki” och sparbanken i Joroinen, sammanlagt 3 sparbanker.

I Kuopio län: sparbankerna i Leppävirta, Varkaus och Varpaisjärvi, sammanlagt 3 sparbanker.

I Vasa län: sparbankerna i Kannus, Bötom, Lappfjärd, Lestijärvi, Nurmo, Sideby, Östermark och Toholampi, sammanlagt 8 sparbanker.

I Uleåborgs län: sparbankerna i Haapajärvi, Hyrynsalmi, Liminka, Muhos, Ristijärvi, Suomussalmi, Utajärvi och Paltamon Kiehimän Säästöpankki, sammanlagt 8 sparbanker.

På grund av den kraftiga ökningen av de förvaltade medlen har sparbankernas årsvinst i förhållande till slutsumman av deras sammanlagda förmögenhetsbalans sjunkit från 0.41 % år 1941 till 0.39 % år 1942 oaktat årsvinsten under samma tid ökat med 2.3 milj. mk. Anmärkningsvärt är att årsvinsten för sparbankerna på landsbygden minskades från 16.9 milj. mk år 1941 till 15.5 milj. mk år 1942, ett belopp, som motsvarade endast 0.29 % av slutsumman av den sammanlagda förmögenhetsbalansen. Till följd av den obetydliga ökningen av sparbankernas årsvinst och av den kraftiga tillväxten av de förvaltade medlen ha de egna fonderna i förhållande till insättarnas tillgodohavanden minskats från 8.7 % år 1941 till 8.1 % år 1942.

Beträffande säkerheterna för de långfristiga lånen bör nämnas, att in-teckningslånen ökats från 74.8 % år 1941 till 75.5 % år 1942, under det att lånen mot borgen minskats från 15.4 % år 1941 till 14.4 % år 1942 och lånen mot garanti av kommuner och församlingar ävensom mot lös pant ökats från 9.8 % år 1941 till 10.1 % år 1942.

Sparbankernas likviditet har förbättrats betydligt. Kassa-reserverna ha nämligen i förhållande till insättarnas tillgodohavanden ökats från 20.9 % år 1941 till 28.4 % år 1942. Av dessa medel ökades depositionerna från 785.2 milj. mk år 1941 till 1 423.2 milj. mk år 1942 och obligationerna från 864.9 milj. mk år 1941 till 1 115.0 milj. mk år 1942.

Med beaktande av rådande förhållanden ha sparbankerna under år 1942 skötts på ett tillfredsställande sätt. Missbruk ha ej konstaterats i sparbankerna under redogörelseåret. Boksluten ha utan större dröjsmål inkommit till sparbanksinspektionen.

Sparbankernas säkerhetsfond grundades med stöd av lagen av den 30 december 1924 för stärkande av sparbankernas solvens. Dess verksamhet belyses av här framlagda bilans samt vinst- och förlusträkning för år 1942.

Velat: — Passiva:

Rahaston pääoma — Fondens kapital ...	mk 16,488,272: 39
	<hr/> mk 16,488,272: 39

Tulostase joulukuun 31 p:nä 1942. — Resultaträkning den 31 december 1942.

Menot: — Utgifter:		Tulot: — Inkomster:	
Johdokunnan kokoukset — Direktionens sammanträden	mk 6,913:—	Kannatusmaksuja — Understödsavgifter mk	881,802:40
Muut hoitokustannukset — Övriga förvaltningskostnader	” 23,102:50	Korkoja — Räntor	” 608,621:45
Pääoman lisäys — Kapitalökning	” 1,460,408:35		
	mk 1,490,423:85		mk 1,490,423:85

Säästöpankkien säännöt ja muut virkatoimenpiteet. — Sparbankernas stadgar och övriga tjänsteåtgärder.

Vuoden aikana on valtiovarainministeriö vahvistanut uudet säännöt Käkisalmen Säästöpankille ja Kannaksen Yhtyneet Säästöpankit nimiselle säästöpankille sekä sääntöjen muutokset Parkanon ja Salon säästöpankeille ja Närpes Sparbank nimiselle säästöpankille.

Valtiovarainministeriö on antanut viidelle säästöpankille luvan sivukonttorin perustamiseen ja viidelle säästöpankille luvan Säästöpankkien Keskus-Osake-Pankin postilähetysvekselien myymiseen.

Helsingissä, säästöpankkitarkastuksessa, kesäkuun 29 p:nä 1943.

Under året har finansministeriet stadfäst nya stadgar för sparbanken i Kexholm och Kannaksen Yhtyneet Säästöpankit samt ändringar av stadgarna för sparbanken i Parkano, Salon säästöpankki och Närpes Sparbank.

Finansministeriet har beviljat fem sparbanker tillstånd att grunda ett filialkontor och fem sparbanker rätt att sälja Sparbankernas Central-Aktie-Banks postremissväxlar.

Helsingfors, å sparbanksinspektionen, den 29 juni 1943.

V. E. Angervo.

V. Kivi.

Katsaus säästöpankkien tilaan ja hoitoon vuonna 1942. Oversikt av sparbankernas ställning och skötsel år 1942.

Säästöpankkien luku. Vuoden 1941 lopussa oli maassamme kaikkiaan 485 säästöpankkia, joista kuitenkin 36 selvitystilassa olevaa säästöpankkia ei ollut toiminnassa. Kun selvitystilassa olevat säästöpankit vuoden 1942 aikana vapautettiin selvitystilasta, yhdistettiin Impilahden, Ruskealan, Soanlahden, Suistamon ja Uukuniemen säästöpankit Sortavalan Säästöpankkiin, Heinjoen ja Kuolemajärven säästöpankit Viipurin Suomalaiseen Säästöpankkiin, Käkisalmen ja Käkisalmen maalaiskunnan säästöpankit yhdistettiin Käkisalmen Säästöpankki nimiseksi säästöpankiksi. Kivennavan, Metsäpirtin, Raudun, Sakkolan, Terijoen, Uudenkirkon ja Valkjärven säästöpankeista muodostettiin „Kannaksen Yhtyneet Säästöpankit” niminen säästöpankki, jonka kotipaikkana on Viipurin kaupunki. Näin ollen käsittää vuoden 1942 tilasto 471 säästöpankkia, joista 65 sijaitti kaupungeissa ja 406 maaseudulla.

Eri läänien kesken jakaantuivat säästöpankit kaupungeissa ja maaseudulla vv. 1941 ja 1942 seuraavasti:

Antalet sparbanker. Vid utgången av år 1941 var antalet sparbanker i vårt land inalles 485, av vilka dock 36 sparbanker befunno sig i utredningstillstånd och icke voro i verksamhet. Då de sparbanker, som befunno sig under utredningstillstånd, år 1942 befriades från detta, sammanslogs sparbankerna i Impilahti, Ruskeala, Soanlahti, Suistamo och Uukuniemi med Sordavala Sparbank samt sparbankerna i Heinjoki och Kuolemajärvi åter med Viipurin Suomalainen Säästöpankki i Viborg. Sparbankerna i Kexholm och Kexholms landskommun sammanslogs till en „Käkisalmen Säästöpankki” benämnd sparbank. Sparbankerna i Kivennapa, Metsäpirtti, Rautu, Sakkola, Terijoki, Uusikirkko och Valkjärvi förenades till en „Kannaksen yhtyneet Säästöpankit” benämnd sparbank, med hemort i Viborgs stad. Statistiken för år 1942 omfattar följaktligen 471 sparbanker, av vilka 65 i städerna och 406 på landsbygden.

Sparbankerna i städerna och på landsbygden fördelade sig på de skilda länen åren 1941 och 1942 på följande sätt:

N:o 1.

Läänit — Län Départements	Kaupungit Städer Villes		Maaseutu Landsbygd Communes rurales		Koko maa Hela riket Tout le pays	
	1941	1942	1941	1942	1941	1942
Uudenmaan — Nyländs	7	7	37	37	44	44
Turun-Porin — Åbo-Björneborgs	9	9	91	91	100	100
Ahvenanmaa — Åland	1	1	2	2	3	3
Hämeen — Tavastehus	7	7	49	49	56	56
Viipurin — Viborgs	14	15	46	31	60	46
Mikkelin — St Michels	5	5	26	26	31	31
Kuopion — Kuopio	4	4	33	33	37	37
Vaasan — Vasa	10	10	75	75	85	85
Oulun — Uleåborgs	5	5	49	49	54	54
Lapin — Lapplands	2	2	13	13	15	15
Yhteensä — Summa — Total	64	65	421	406	485	471

Kaksi tai useampia säästöpankkeja on seuraavissa kaupungeissa: Viipurissa 5, Turussa 4, Helsingissä, Hämeenlinnassa, Kotkassa, Lappeenrannassa, Vaasassa ja Oulussa 3, Porissa, Tampereella, Lahdessa, Haminaassa, Savonlinnassa, Heinolassa, Kuopiossa, Jyväskylässä ja Kokkolassa 2. Maaseudulla on Salon kauppalaassa, Lohjan, Liperin ja Närpiön pitäjissä 2 säästöpankkia.

Sivukonttoreita oli 58 säästöpankilla kaikkiaan 83. Niistä oli 8 kaupunkipankilla 20 ja 50 maaseutupankilla 63 sivukonttoria.

Sivukonttoreita oli v:n 1942 lopussa seuraavilla säästöpankeilla: Helsingin Työväen Säästöpankilla 7, Tyrvään Säästöpankilla 4, Sortavalan ja Närpiön säästöpankeilla 3, Helsingin, Helsingin Suomalaisella, Nurmijärven, Salon, Ikaalisten, Finströmin, Sippolan, Valkealan, Pielaveden, Jyväskylän ja Pietarsaaren säästöpankeilla 2, Iitin, Tuusulan, Vihdin, Sipoon, Elimäen, Ruotsinpyhtään, Liljendalin, Turun, Perniön, Vehmaan, Huittisten, Kemion, Parkanon, Punkalaitumen, Kiikan, Mouhijärven, Suonien, Rauman maalaiskunnan, Dragsfjärdin, Kiukaisten, Urjalan, Jämsän, Hausjärven, Pälkäneen, Luopioisten, Längelmäen, Juupajoen, Virolahden, Antrean, Kymmin, Ruokolahden, Sulkavan, Hankasalmen, Suonenjoen, Uuden-

I följande städer finnas två eller flere sparbanker: i Viborg 5, i Åbo 4, i Helsingfors, Tavastehus, Kotka, Villmanstrand, Vasa och Uleåborg 3, i Björneborg, Tammerfors, Lahti, Fredrikshamn, Nyslott, Heinola, Kuopio, Jyväskylä och Gamlakarleby 2. På landsbygden finnas 2 sparbanker i Salo köping och i Lojo, Liperi och Närpes socknar.

58 sparbanker hade sammanlagt 83 filialkontor; 8 sparbanker i städerna hade 20 och 50 sparbanker på landsbygden 63 filialkontor.

Följande sparbanker hade vid utgången av år 1942 filialkontor: Helsingin Työväen Säästöpankki 7, Tyrvään Säästöpankki 4, Sordavala och Närpes Sparbank 3, Helsingfors Sparbank, Helsingin Suomalainen Säästöpankki, Jyväskylän Säästöpankki, sparbankerna i Nurmijärvi, Salo, Ikaalinen, Finström, Sippola, Valkeala, Pielavesi och Jakobstad 2, sparbankerna i Iitti, Tusby, Vihti, Sibbo, Elimäki, Strömfors, Liljendal, Åbo, Bjärnä, Vehmaa, Huitinen, Kimito, Parkano, Punkalaidun, Kiikka, Mouhijärvi, Suonieni, Raumo landskommun, Dragsfjärd, Kiukainen, Urjala, Jämsä, Hausjärvi, Pälkäne, Luopioinen, Längelmäki, Juupajoki, Virolahti, Antrea, Kymmene, Ruokolahti, Sulkava, Hankasalmi, Suonenjoki, Nykarleby, Saarijärvi,

kaarlepyyn, Saarijärven, Ilmajoen, Virtain, Laukaan, Lapuan, Äänekosken, Isojoen, Laihia ja Teuvan säästöpankeilla kullakin 1 sivukonttori.

Sivukonttorit sijaittivat yleensä samalla paikkakunnalla kuin niiden pääkonttorit. Seuraavilla säästöpankeilla oli v:n 1942 lopussa toisella paikkakunnalla sijaitsevia sivukonttoreita: Helsingin Työväen Säästöpankilla Hämeenlinnassa ja Riihimäellä, Salon Säästöpankilla Angelniemellä ja Halikossa, Parkanon Säästöpankilla Kihniössä, Finströmin säästöpankilla Getassa ja Maarianhaminassa, Jämsän Säästöpankilla Jämsänkoskella, Sortavalan Säästöpankilla Ruskealassa, Suistamolla ja Impilahdella, Antrean Säästöpankilla Vuoksenrannassa, Valkealan Säästöpankilla Kuusankoskella, Jyväskylän Säästöpankilla Säynätsalossa ja Jyväskylän maalaiskunnassa, Pietarsaaren säästöpankilla Purmossa ja Pietarsaaren maalaiskunnassa, Uudenkaarlepyyn säästöpankilla Munsalassa, Saarijärven Säästöpankilla Kannonkoskella, Närpiön säästöpankilla Kaskisissa ja Äänekosken Säästöpankilla Suolahden kauppalassa.

Yleisöä varten olivat säästöpankkien pääkonttorit v. 1942 avoinna seuraavasti: kaupunkipankeista oli 63 avoinna jokaisena arkipäivänä, 1 säästöpankki 3 kertaa ja 1 pankki 2 kertaa viikossa. Maaseutupankeista oli 257 avoinna jokaisena arkipäivänä, 6 säästöpankkia 5 kertaa, 5 pankkia 4 kertaa, 66 pankkia 3 kertaa, 53 pankkia 2 kertaa ja 18 pankkia 1 kerran viikossa sekä 1 säästöpankki 3 kertaa kuukaudessa.

Ottolainaus. Seuraavasta taulukosta nähdään säästöpankkien ottolainauksen määrät eri tileillä vuoden 1942 alussa ja lopussa.

Ilmajoki, Virdois, Laukaa, Lappo, Äänekoski, Storå, Laihia och Östermark 1 filialkontor.

Filialkontorens voro i allmänhet belägna på samma ort som huvudkontorens. Följande sparbanker hade vid utgången av år 1942 filialkontor på annan ort: Helsingin Työväen Säästöpankki i Tavastehus och Riihimäki, Salon Säästöpankki i Angelniemi och Halikko, Parkanon Säästöpankki i Kihniö, Finströms Sparbank i Geta och Mariehamn, Jämsän Säästöpankki i Jämsänkoski, Sortavalan Säästöpankki i Ruskeala, Suistamo och Impilahti, Antrean Säästöpankki i Vuoksenranta, Valkealan Säästöpankki i Kuusankoski, Jyväskylän Säästöpankki i Säynätsalo och Jyväskylän landskommun, Jakobstads Sparbank i Purmo och Pedersöre, Nykarleby Sparbank i Munsala, Saarijärven Säästöpankki i Kannonkoski, Närpes Sparbank i Kaskö och Äänekosken Säästöpankki i Suolahti köping.

Sparbankernas huvudkontor voro år 1942 öppna för allmänheten på följande sätt: av stadssparbankerna voro 63 öppna alla vardagar, 1 sparbank 3 gånger och 1 bank 2 gånger i veckan. Av sparbankerna på landsbygden voro 257 banker öppna alla vardagar, 6 banker 5 gånger, 5 banker 4 gånger, 66 banker 3 gånger, 53 banker 2 gånger och 18 banker 1 gång i veckan samt 1 sparbank 3 gånger i månaden.

Inlåningen. Av följande tabell framgår storleken av sparbankernas inlåning på de olika räkningarna i början och slutet av år 1942.

N:o 2.

Tilit — Räkningar — Comptes	Kaupungit Städer Villes		Maaseutu Landsbygd Communes rurales		Koko maa Hela riket Tout le pays	
	1. 1. 1942	31. 12. 1942	1. 1. 1942	31. 12. 1942	1. 1. 1942	31. 12. 1942
	Miljoona markkaa — I miljoner mark — Millions de mares					
Säästötili — Sparräkning — <i>Compte de dépôt</i>	3 661.6	4 168.1	4 088.8	4 703.9	7 750.4	8 872.0
Juokseva tili — Löpande räkning — <i>Dépôts à vue</i>	143.4	168.1	240.5	281.6	383.9	449.7
Kontokuranttitili — Kontokurantträkning — <i>Comptes-courants</i> ..	24.2	20.9	25.3	31.1	49.5	52.0
Koko ottolainaus — Hela inlåningen — <i>Dépositions</i>	3 829.2	4 357.1	4 354.6	5 016.6	8 183.8	9 373.7

Säästötili. Tärkeimmän ryhmän-säästöpankkien ottolainauksessa muodostavat säästötilit, joiden osuus tilivuoden lopussa oli 94.6 % koko ottolainauksesta. Säästötiliä on luettu myös karttavat tilit, joiden merkitys tilivuoden aikana on jonkin verran kasvanut siitä syystä, että säästöpankeissa käytäntöön otettu maksupalvelu on laskettu karttuviin tileihin kuuluvaksi. Säästötilien määrä nousi tilivuoden lopussa 8 872.0 milj. markkaan, mistä varsinaisten säästötilien osuus oli 8 763.9 milj. mk ja karttuvien tilien 108.1 milj. mk. Tilivuoden lisäys oli suurempi kuin milloinkaan aikaisemmin, nimittäin 1 121.6 milj. mk eli 14.5 %. Kaupunkisäästöpankeissa oli lisäystä 506.5 milj. mk eli 13.8 % ja maaseutusäästöpankeissa 615.1 milj. mk eli 15.0 %. Suhteellisesti suurin oli lisäys Lapin läänissä 23.1 % ja pienin Viipurin läänissä 10.7 %. Tarkastettaessa säästötilien määriä eri säästöpankeissa havaitaan, että ne tilivuoden aikana vähenivät 7 kaupunki- ja 4 maaseutusäästöpankissa.

Säästötilien pääomaliike oli tilivuonna 5 283.4 milj. mk, mistä säästöönpanot olivat 3 039.8 milj. mk ja säästöstä-otot 2 243.6 milj. mk, joten puhtaan pääoman lisäys oli 796.2 milj. mk. Vuoden aikana tehtyjen säästöönpanojen luku oli 1 074 180 ja säästöstäottojen 657 231.

Säästötilien talletusten keskimäärä kutakin maamme asukasta kohden oli tilivuoden lopussa 2 269 mk ollen kaupunkisäästöpankeissa 4 616 mk ja maaseutusäästöpankeissa 1 564 mk. Suurin oli keskimäärä Turun ja Porin läänissä 3 914 mk ja sen jälkeen Hämeen läänissä 3 431 mk. Pienin oli keskimäärä taas Lapin läänissä 641 mk ja Viipurin läänissä 898 mk. Usia säästökirjoja

Sparräkning. Den viktigaste gruppen av sparbankernas inlåning utgjordes av sparräkningarna, som vid utgången av räkenskapsåret omfattade 94.6 % av hela inlåningen. Till sparräkningarna ha även hänförs kapitalräkningarna, vilkas betydelse under räkenskapsåret stegrats i någon mån på grund av att ekonomifjänsträkningen, som år 1942 togs i bruk vid sparbankerna, hänförs till kapitalräkningarna. Sparräkningarnas sammanlagda belopp utgjorde vid räkenskapsårets slut 8 872.0 milj. mk, varav de egentliga sparräkningarna 8 763.9 milj. mk och kapitalräkningarna 108.1 milj. mk. Ökningen under räkenskapsåret var större än någonsin tidigare, nämligen 1 121.6 milj. mk eller 14.5 %. I stadssparbankerna var ökningen 506.5 milj. mk eller 13.8 % och i sparbankerna på landsbygden 615.1 milj. mk eller 15.0 %. Relativt taget störst var ökningen i Lapplands län, 23.1 %, och minst i Viborgs län, 10.7 %. Om man granskar sparräkningarnas belopp i de olika sparbankerna, kan man iakttaga att de under räkenskapsåret minskades i 7 stadssparbanker och i 4 banker på landsbygden.

Kapitalrörelsen på sparräkning uppgick under redovisningsåret till 5 283.4 milj. mk, varav insättningarna utgjorde 3 039.8 milj. mk och uttagningarna 2 243.6 milj. mk, varför den direkta kapitalökningen var 796.2 milj. mk. Antalet insättningar under redovisningsåret utgjorde 1 074 180 och antalet uttagningar 657 231.

Medeltalet av depositionerna på sparräkning per invånare var i slutet av räkenskapsåret 2 269 mk, i stadssparbankerna 4 616 mk och i sparbankerna på landsbygden 1 564 mk. Störst var medeltalet i Åbo-Björneborgs län, 3 914 mk, och därefter i Tavastehus län, 3 431 mk. Minst var medeltalet i Lapplands län, 641 mk, och i Viborgs län, 898 mk. Under räkenskapsåret tillkommo

avattiin tilivuoden aikana 137 043 ja entisiä lopetettiin 46 875, joten ne lisääntyivät vuoden aikana 90 168. Vuoden lopussa oli voimassa olevia säästökirjoja 1 419 789, joista 672 658 kaupunki- ja 747 131 maaseutusäästöpankeissa. Keskimääräinen saaminen yhdellä säästökirjalla oli tilivuoden lopussa 6 249 mk ollen kaupunkisäästöpankeissa 6 197 mk ja maaseutusäästöpankeissa 6 296 mk.

Uusista säästöpankoista oli henkilöllisiä säästöpankoita 133 335 eli 97.3 % ja muita 3 708 eli 2.7 %. Henkilöllisistä säästöpankoista oli eniten lapsia 55.4 %, sen jälkeen naisia 24.0 % ja miehiä 20.6 %.

Vuonna 1942 kerättiin ensi kerran tietoja säästöpankkien harjoittamasta piensäästötoiminnasta. Tietojen mukaan antoivat säästöpankit tilivuonna 11 884 vastasyntyneelle lahjatalletuksina 285 680 mk, kun taas lasten puolesta talletettiin 17 988 erässä 5.9 milj. mk. Kouluissa annettiin 11 994 oppilaalle lahjatalletuksina 211 534 mk, kun taas oppilaat tallettivat 56 020 erässä 11.4 milj. mk. Säästökerhoja oli toiminnassa 179 ja niiden jäsenmäärä 3 677. Vuoden aikana talletettiin 33 723 erässä 7.9 milj. mk ja oli talletusmäärä vuoden lopussa 4.0 milj. mk. Säästölippaista kertyi vuoden aikana 23.0 milj. mk tyhjentämiskertojen luvun ollessa 134 204.

Juokseva tili oli vuonna 1942 käytännössä 387 säästöpankissa ja lisääntyivät tilinkäyttäjien saamiset tilivuonna 65.8 milj. mk eli 17.1 %. Kaupunkisäästöpankeissa ne lisääntyivät 24.7 milj. mk eli 17.2 % ja maaseutusäästöpankeissa 41.1 milj. mk eli 17.1 %. Kassaliike oli 6 591.5 milj. mk, mistä panot olivat 3 325.8 milj. mk ja otot 3 265.7 milj. mk. Uusia tilejä avattiin vuoden aikana 2 451 ja entisiä lopetettiin 1 995, joten lisäys oli 456. Vuoden lopussa oli voimassa olevia tilejä 20 374, joista kaupunkisäästöpankeissa oli 5 103 ja maaseutusäästöpankeissa 15 271.

Konttokuranttili oli käytännössä 186 säästöpankissa ja kasvoivat tilinkäyttäjien saamiset tilivuoden aikana 2.5 milj. mk eli 5.1 %. Kaupunkisäästöpankeissa oli tällöin vähennystä 3.3 milj. mk eli 13.6 %, mutta maaseutusäästöpankeissa lisäystä 5.8 milj. mk eli 22.9 %. Vuoden aikana maksettiin tileille 981.9 milj. mk ja niiltä nostettiin 980.4 milj. mk. Sopimusten luku oli vuoden lopussa 819, joista 278:lla oli saamissaldo ja 541:llä velkasaldo.

Koko ottolainaus. Säästöpankkien koko ottolainaus, joka v. 1941 lisääntyi vain 46.5 milj. mk, kasvoi v. 1942 1 189.9 milj. mk eli 14.5 %. Kaupunkisäästöpankeissa se lisääntyi 527.9 milj. mk eli 13.8 % ja maaseutusäästöpankeissa 662.0 milj. mk eli 15.2 %.

Antolainaus. Seuraavasta taulukosta nähdään säästöpankkien antolainauksen määrät eri tileillä vuoden 1942 alussa ja lopussa.

137 043 nya motböcker och dödades 46 875, vadan öknningen under året var 90 168. Vid utgången av året var hela antalet motböcker 1 419 789, av vilka 672 658 i stads-sparbankerna och 747 131 i sparbankerna på landsbygden. Det genomsnittliga tillgodohavandet per motbok var vid utgången av räkenskapsåret 6 249 mk, varvid medeltalet för stadssparbankerna var 6 197 och för sparbankerna på landsbygden 6 296 mk.

Av de nya insättarna utgjordes 133 335 eller 97.3 % av fysiska personer och 3 708 eller 2.7 % av övriga. De flesta av de fysiska personerna voro barn, 55.4 %, där- efter följde kvinnorna med 24.0 % och männen med 20.6 %.

År 1942 insamlades för första gången uppgifter om sparbankernas småsparverksamhet. Enligt de inkomna uppgifterna utdelade sparbankerna under räkenskapsåret åt 11 884 nyfödda barn som gävedepositioner 285 680 mk; antalet insättningar för barnens räkning var åter 17 988 och deras belopp 5.9 milj. mk. I skolorna utdelades åt 11 994 elever gävedepositioner till ett belopp av 211 534 mk under det att eleverna i 56 020 poster deponerade 11.4 milj. mk. Antalet sparklubbar som voro i verksamhet var 179, med ett medlemsantal av 3 677. Under årets lopp deponerades i 33 723 poster 7.9 milj. mk och vid årets slut var insättningarnas belopp 4.0 milj. mk. Under årets lopp tömdes sparbössorna 134 204 gånger och härvid inföll 23.0 milj. mk.

Löpande räkning var år 1942 i bruk i 387 sparbanker och under räkenskapsåret ökades räkningshavarnas tillgodohavanden med 65.8 milj. mk eller med 17.1 %. I stadssparbankerna märktes en ökning av 24.7 milj. mk eller 17.1 % och i sparbankerna på landsbygden en ökning av 41.1 milj. mk eller 17.1 %. Omsättningen var 6 591.5 milj. mk, varav insättningar 3 325.8 milj. mk och uttagningar 3 265.7 milj. mk. Under året öppnades 2 451 nya och avslutades 1 995 gamla räkningar, varför ökningen var 456. Antalet räkningar var vid årets utgång 20 374, varav 5 103 i städerna och 15 271 på landsbygden.

Konttokuranträkning var i bruk i 186 sparbanker. Räkningshavarnas tillgodohavanden ökades under räkenskapsåret med 2.5 milj. mk eller med 5.1 %. Stadssparbankerna uppvisade en minskning av 3.3 milj. mk eller 13.6 %, men sparbankerna på landsbygden en ökning av 5.8 milj. mk eller 22.9 %. Under årets lopp deponerades på konttokuranträkningarna 981.9 milj. mk, medan åter uttagningarna stego till 980.4 milj. mk. Vid årets slut var antalet kontrakt 819, av vilka 278 uppvisade ett kreditsaldo och 541 ett debetsaldo.

Hela inlåningen. Sparbankernas hela inlåning, som år 1941 endast ökades med 46.5 milj. mk, uppvisade år 1942 en stegring av 1 189.9 milj. mk eller 14.5 %. I städerna var ökningen 527.9 milj. mk eller 13.8 % och på landsbygden 662.0 milj. mk eller 15.2 %.

Utlåningen. Följande tabell utvisar storleken av sparbankernas utlåning på olika räkningar i början och slutet av år 1942.

N:o 3.

Tilit — Räkningar — Comptes	Kaupungit Städer Villes		Maaseutu Landsbygd Communes rurales		Koko maa Hela riket Tout le pays	
	1. 1. 1942	31. 12. 1942	1. 1. 1942	31. 12. 1942	1. 1. 1942	31. 12. 1942
	Miljoonaa markkaa — I miljoner mark		— Millions de marcs			
Seisovat lainat — Stående lån — Prêts	3 397.8	3 499.0	3 050.2	3 036.4	6 448.0	6 535.4
Määräaikaishainat — Kortvariga lån — Prêts à échéance	15.2	14.9	56.8	52.2	72.0	67.1
Konttokurantit — Kontokurranter — Comptes-courants	20.1	19.7	32.4	36.4	52.5	56.1
Vekselit — Växlar — Lettres de change	7.6	9.2	32.6	32.6	40.2	41.8
Koko antolainaus — Hela utlåningen — Crédit	3 440.7	3 542.8	3 172.0	3 157.6	6 612.7	6 700.4

Lainatili. Tämä ryhmä, joka käsittää vaadittaessa maksettavat tai irtisanomisen varassa olevat lainat, on tärkein säästöpankkien antolainausmuoto käsittäen 97.5 % koko antolainauksesta. Tilivuoden aikana annettiin uusia lainoja 18 830, velkakirjalla 839.1 milj. mk ja takaisin maksettiin 751.7 milj. mk, joten ne lisääntyivät 87.4

Läneräkningen. Denna räkning, som omfattar alla vid anfordran betalbara eller uppsägbara lån, är den viktigaste utlåningsformen vid sparbankerna, den omfattade 97.5 % av hela utlåningen. Under räkenskapsåret beviljades mot 18 830 skuldsedlar nya lån till ett sammanlagt belopp av 839.1 milj. mk och återbetalades 751.7 milj. mk,

milj. mk eli 1.4 %. Kaupunkisäästöpankeissa ne tällöin lisääntyivät 101.2 milj. mk eli 3.0 %, mutta vähenivät maaseutusäästöpankeissa 13.8 milj. mk eli 0.5 %. Velkakirjain luku väheni vuoden aikana 22 374 ja oli niiden kokonaismäärä vuoden lopussa 223 674, joista 58 481 kaupunki- ja 165 193 maaseutusäästöpankeissa.

Lainojen yleisin vakuusmuoto oli kiinnitys, jota vastaan oli annettu 75.5 % kaikista lainoista, sen jälkeen seurasi henkilötakaus 14.4 %. Kuntain ja seurakuntain vastuulla annettuja lainoja oli 6.3 % sekä irtainta panttia vastaan annettuja lainoja 3.8 % kaikista lainoista.

Määräaikaissainatili. Tämä lainausmuoto, jonka tarkoituksena on tyydyttää asiakkaiden lyhytaikaista luoton tarvetta, oli käytännössä 272 säästöpankissa. Tilivuoden aikana annettiin uusia määräaikaissainatiloja 18 033 velkakirjalla 92.2 milj. mk ja takaisin maksettiin 97.1 milj. mk, joten ne vähenivät 4.9 milj. mk eli 6.8 %. Velkakirjain luku väheni vuoden kuluessa 4 608 ja oli niiden määrä vuoden lopussa 16 579, joista 4 202 kaupunkien ja 12 377 maaseudun säästöpankeissa.

Konttokuranttitali. Tilinkäyttäjien velka lisääntyi vuoden kuluessa 3.6 milj. mk eli 6.9 %. Tällöin se kaupunkisäästöpankeissa väheni 0.4 milj. mk, mutta lisääntyi maaseutusäästöpankeissa 4.0 milj. mk. Vuoden lopussa oli myönnetystä määrästä nostamatta 61.8 milj. mk.

Vekselitali. Vekseliluottoa myönsi tilivuonna 134 säästöpankkia. Vuoden kuluessa diskontattiin 39 445 vekseliä arvoltaan 145.8 milj. mk ja takaisin maksettiin 144.2 milj. mk, joten ne lisääntyivät vuoden kuluessa 1.6 milj. mk eli 4.0 %. Vekselien luku väheni vuoden aikana 2 890 ja oli niitä vuoden lopussa 10 997, joista 2 368 kaupunki- ja 8 629 maaseutusäästöpankeissa.

Lainananto tilattomalle väestölle. Säästöpankit antoivat tilivuonna lainoja tilattomalle väestölle oman maan ja asunnon hankintaa varten 56.9 milj. mk, mistä kaupunkisäästöpankit antoivat 8.1 milj. mk ja maaseutusäästöpankit 48.8 milj. mk. Oman maan hankintaa varten annettiin 23.3 milj. mk ja oman asunnon hankintaa varten 33.6 milj. mk. Annettujen lainojen luku oli 1 985.

Korkotaso. Säästöpankkien otto- ja antolainauskorkojen selville saamiseksi on vuodesta 1934 alkaen koottu tietoja säästöpankkien käyttämistä korkomääristä vuoden lopussa sekä niistä pääomista, jotka vuoden lopussa eri tileillä vastasivat kutakin korkomäärää. Näiden tietojen perusteella on laskettu eri otto- ja antolainausstileillä käytettyjen korkojen keskimäärät. Vuoden 1942 keskikorkoja laskettaessa ei ole otettu huomioon Säästöpankkien selvitystoimistolle annettua korotonta avustusalinaa.

A. Ottolainaus. Seuraavasta taulukosta käy selville kullakin ottolainausstileillä käytettyjen korkomäärien keskiarvot sekä ottolainauksen suuruus vuoden 1942 lopussa.

vadan ökning var 87.4 milj. mk eller 1.4 %. Lånebeloppet ökades i stadssparbankerna med 101.2 milj. mk eller med 3.0 %, men i sparbankerna på landsbygden minskades det med 13.8 milj. mk eller med 0.5 %. Antalet skuldsedlar medgick under årets lopp med 22 374; deras antal var vid utgången av året 223 674, av vilka 58 481 i stadssparbankerna och 165 193 i sparbankerna på landsbygden.

Den allmännaste formen av säkerhet för län var in-teckning, mot vilken beviljats 75.5 % av samtliga län. Därnäst följde personlig borgen med 14.4 %. De mot garanti av kommuner och församlingar utgivna länen utgjorde 6.3 % och de mot lös pant beviljade länen 3.8 % av samtliga län.

Kortvariga låns räkning. Denna låneform, vars syfte är att tillfredsställa bankundernas behov av kortvarig kredit, förekom i 272 sparbanker.

Kortvariga län beviljades under redovisningsåret till ett belopp av 92.2 milj. mk mot 18 033 skuldsedlar och återbetalades till ett belopp av 97.1 milj. mk, varför minskningen under året var 4.9 milj. mk eller 6.8 %. Antalet skuldsedlar minskades under året med 4 608, och utgjorde vid årets utgång 16 579, varav 4 202 i sparbankerna i städerna och 12 377 i sparbankerna på landsbygden.

Kontokurantträningen. Räkningshavarnas skuld ökades under årets lopp med 3.6 milj. mk eller med 6.9 %. I sparbankerna i städerna kunde observeras en minskning av 0.4 milj. mk, i sparbankerna på landsbygden åter en ökning av 4.0 milj. mk. Vid utgången av året inestod av det beviljade beloppet 61.8 milj. mk.

Växelräkningen. Växelkredit beviljades under räkenskapsåret av 134 sparbanker. Under årets lopp diskonterades 39 445 växlar till ett värde av 145.8 milj. mk och återbetalades 144.2 milj. mk, medan ökningen under året var 1.6 milj. mk eller 4.0 %. Antalet växlar minskades under året med 2 890; vid årets slut var deras antal 10 997, av vilka 2 368 i stadssparbankerna och 8 629 i sparbankerna på landsbygden.

Långivningen åt den obesuttna befolkningen. Sparbankerna beviljade under redovisningsåret län åt den obesuttna befolkningen för anskaffande av egen jord och egen bostad till ett värde av 56.9 milj. mk, varav stads-sparbankerna 8.1 milj. mk och sparbankerna på landsbygden 48.8 milj. mk. Län för anskaffande av egen jord beviljades till ett belopp av 23.3 milj. mk och län för anskaffande av egen bostad till ett belopp av 33.6 milj. mk. Antalet beviljade län var 1 985.

Räntnivån. För att få en klar bild av sparbankernas in- och utlåningsräntor ha från början av år 1934 insamlats uppgifter om de räntesatser, som sparbankerna tillämpade vid årets utgång samt om storleken av de kapital, som vid samma tidpunkt på olika räkningar motsvarade de särskilda räntesatserna. På basen av dessa uppgifter ha uträknats medeltalen för räntesatserna på de olika in- och utlåningsräkningarna. Vid uträkningen av medeltalen för räntesatserna år 1942 har icke beaktats det räntefria understödslån, som beviljats Sparbankernas utredningsbyrå.

A. Inlåningen. Av följande tabell framgår medeltalen för räntesatserna på de olika inlåningsräkningarna ävensom inlåningens storlek vid utgången av år 1942.

N:o 4.

Tilit — Räkningar — Comptes	Kaupungit Städer Villes		Maaseutu Landsbygd Communes rurales		Koko maa Hela riket Tout le pays	
	Milj. mk Millions de marcs	Keskikorko Medelränta Taux d'inté- rêts moyen %	Milj. mk Millions de marcs	Keskikorko Medelränta Taux d'inté- rêts moyen %	Milj. mk Millions de marcs	Keskikorko Medelränta Taux d'inté- rêts moyen %
Säästötili — Sparräkning — Dépôts	4 168.1	3.874	4 703.9	3.997	8 872.0	3.939
Juokseva tili — Löpande räkning — Dépôts à vue	168.1	1.329	281.6	1.396	449.7	1.371
Konttokuranttitali — Kontokurantträkning — Comptes-courants ..	20.9	1.438	31.1	1.776	52.0	1.640
Koko lainanotto — Hela inlåningen — Dépôtsions	4 357.1	3.765	5 016.6	3.887	9 373.7	3.803

Säästöpankkien ottolainauksen keskipörkö ei edelliseen vuoteen verrattuna paljoakaan muuttunut. Kaupunkisäästöpankeissa se kohosi 3.764 %:sta 3.765 %:iin, mutta aleni maaseutusäästöpankeissa 3.841 %:sta 3.837 %:iin. Koko maan ottolainauksen keskipörkö aleni 3.805 %:sta 3.803 %:iin.

Säästötileillä keskipörkö aleni edellisestä vuodesta 0.001 % sekä kaupunki- että maaseutusäästöpankeissa. Eniten käytetty korkoprosentti oli 4 %, jonka mukaan koko maassa hyvitetiin korkoa 76.0 %:lle pääomasta, kaupunkisäästöpankeissa 50.4 %:lle ja maaseutusäästöpankeissa 98.7 %:lle pääomasta. 3 3/4 %:n mukaan hyvitetiin korkoa 23.4 %:lle pääomasta, kaupunkisäästöpankeissa 48.5 %:lle ja maaseutusäästöpankeissa 1.1 %:lle pääomasta. Muita korkoprosentteja käytettiin mitättömän vähän.

Juoksevilla tileillä keskipörkö kohosi kaupunkisäästöpankeissa 1.315 %:sta v. 1941 1.329 %:iin v. 1942, mutta aleni maaseutusäästöpankeissa 1.401 %:sta 1.396 %:iin. Koko maassa se kohosi 1.369 %:sta 1.371 %:iin. Eniten käytetty korkoprosentti oli 1 1/2 %, jonka mukaan hyvitetiin korkoa 57.9 %:lle pääomasta ja sen jälkeen 1 1/4 %, jonka mukaan hyvitetiin korkoa 26.6 %:lle pääomasta.

Konttokuranttileillä keskipörkö aleni kaupunkisäästöpankeissa 1.458 %:sta v. 1941 1.438 %:iin v. 1942, mutta kohosi maaseutusäästöpankeissa 1.690 %:sta 1.776 %:iin. Koko maassa se kohosi 1.577 %:sta 1.640 %:iin. Eniten käytetyt korkoprosentit olivat 1 1/2 ja 2 %, joista edellistä vastasi 58.0 % ja jälkimäistä 19.9 % koko pääomasta.

B. Antolainaus. Seuraavassa taulukossa esitetään eri lainausmuotojen lainapääomat ja keskipörkö v. 1942. Taulukkoa laadittaessa on jätetty huomioonottamatta Säästöpankkien selvitystoimistolle annettu koroton laina, joka tilastossa on viety ryhmään „kuntain ja seurakuntain lainat”.

Medelröntan vid sparbankernas inlänning förändrades icke i någon högre grad i jämförelse med föregående år. I stadsbankerna steg den från 3.764 % till 3.765 %, men sjönk i sparbankerna på landsbygden från 3.841 % till 3.837 %. Medelröntan för utlänningen i hela riket nedgick från 3.805 % till 3.803 %.

Sparräkning. Medelröntan på sparräkning sjönk i jämförelse med föregående år med 0.001 % i sparbankerna såväl i städerna som på landsbygden. Den oftast tillämpade ränteprocenten var 4 %, enligt vilken ränta gottskrevs för 76.0 % av kapitalet i hela riket, nämligen för 50.4 % av kapitalet i stadssparbankerna och för 98.7 % av kapitalet i sparbankerna på landsbygden. En ränta av 3 3/4 % erlades för 23.4 % av kapitalet, nämligen i städerna för 48.5 % och på landsbygden för 1.1 % av kapitalet. Andra räntesatser tillämpades endast i ett fåtal fall.

Löpande räkning. Medelröntan på löpande räkning steg i stadssparbankerna från 1.315 % år 1941 till 1.329 % år 1942, men sjönk i sparbankerna på landsbygden från 1.401 % till 1.396 %. I hela riket steg den från 1.369 % till 1.371 %. Den oftast förekommande räntesatsen var 1 1/2 %, enligt vilken ränta gottskrevs för 57.9 % av kapitalet, sedan följde 1 1/4 %, enligt vilken ränta erlades för 26.6 % av kapitalet.

Kontokuranträkning. Medelröntan på kontokuranträkning sjönk i stadssparbankerna från 1.458 % år 1941 till 1.438 % år 1942, men steg i sparbankerna på landsbygden från 1.690 % till 1.776 %. I hela riket stegräntesatsen från 1.577 % till 1.640 %. De vanligaste räntesatserna voro 1 1/2 och 2 %; enligt den förnämnda räntesatsen erlades ränta för 58.0 % av kapitalet, enligt den senare åter för 19.9 %.

B. Utlänningen. I följande tabell framläggas uppgifter om medelröntorna för de olika låneformerna samt om storleken av lånekapitalen år 1942. Vid uppgörandet av tabellen har icke beaktats det räntefria lån, som beviljats Sparbankernas utredningsbyrå. Detta lån har i statistiken hänförs till gruppen „lån åt kommuner och församlingar”.

N:o 5.

Tilit — Räkningar — Comptes	Kaupungit Städer Villes		Maaseutu Landsbygd Communes rurales		Koko maa Hela riket Tout le pays	
	Milj. mk Millions de marcs	Keskipörkö Medelrönta Taux d'inté- rêts moyen %	Milj. mk Millions de marcs	Keskipörkö Medelrönta Taux d'inté- rêts, moyen %	Milj. mk Millions de marcs	Keskipörkö Medelrönta Taux d'inté- rêts moyen %
Kiinnityslainat — Inteckningslån — Prêts sur hypothèque	2 895.6	5.223	2 023.5	5.438	4 919.1	5.311
Takausslainat — Borgeslån — Prêts sur caution	185.2	5.625	743.6	5.838	928.8	5.795
Kuntain ja seurakuntain lainat — Lån åt kommuner och försam- lingar — Prêts de communes et de paroisses	158.7	5.047	203.4	5.260	362.1	5.166
Lainat irtainta panttia vastaan — Lån mot lös pant — Prêts sur gages	219.9	5.591	29.9	5.565	249.8	5.588
Kaikki pitkäaikaiset lainat — Långfristiga lån inalles — Prêts total Määräaikaislänat — Kortvariga lån — Prêts à court échéance ..	3 459.4	5.259	3 000.4	5.527	6 459.8	5.384
Konttokuranttilainat — Kontokurantlän — Comptes-courants ..	14.9	5.287	52.2	6.244	67.1	6.032
Vekseli — Växlar — Lettres de change	19.7	5.383	36.4	5.888	56.1	5.710
	9.2	6.251	32.6	6.738	41.8	6.631
Kaikki lyhytaikaiset lainat — Kortfristiga lån inalles — Total des emprunts à court terme	43.8	5.533	121.2	6.270	165.0	6.074
Koko antolainaus — Hela utlänningen — Crédit	3 503.2	5.263	3 121.6	5.555	6 624.8	5.411

Pitkäaikaisten lainojen keskipörkö aleni huomatta-
vasti, 5.431 %:sta v. 1941 5.384 %:iin v. 1942. Tämä
johtui siitä, että selvitystilassa olleet säästöpankit laski-
vat suurimmalle osalle luotonantoon koron 4 %:n mu-
kaan. Alhaisin oli kuntain ja seurakuntain vastuulla
annettujen lainojen keskipörkö ja korkein takauslainojen.
Kaupunkisäästöpankeissa oli keskipörkö huomattavasti
alempi kuin maaseutusäästöpankeissa. Eniten käytetty
korkoprosentti oli 5 1/2, jota vastasi 30.2 % lainapää-
omista. Sen jälkeen seurasivat 5 ja 6 %, joista edellistä

Medelröntan för långfristiga lån sjönk i betydande
grad, nämligen från 5.431 % år 1941 till 5.384 % år 1942.
Detta berodde på att de sparbanker, som befunnit sig i
utredningstillstånd, för största delen av sina lån uppbur
en ränta av 4 %. Lägst var medelröntan för de lån, som
beviljats mot garanti av kommuner och församlingar,
högst åter för borgeslän. I stadssparbankerna var medel-
röntan avsevärt lägre än i sparbankerna på landsbygden.
Den oftast förekommande räntesatsen var 5 1/2 %, denna
ränta uppbars för 30.2 % av lånekapitalet. Därefter följde

vastasi 28.7 % ja jälkimäistä 14.3 % lainapäämistä. Korkeinta 7 %:n korkoa vastasi 0.3 milj. mk:n lainamäärä.

Lyhytaikaisten lainojen keskkorko aleni samasta syystä kuin pitkäaikaistenkin 6.234 %:sta v. 1941 6.074 %:iin v. 1942. Alhaisin oli keskkorko konttokuranttilainoilla 5.710 % ja korkein vekseleillä 6.631 %. Tavallisimmat korkoprosentit olivat määräaikaishainojen kohdalla 6 1/2 ja 6 %, konttokuranttilainojen kohdalla 5 1/2 ja 6 1/2 % sekä vekselin kohdalla 7 ja 6 1/2 %. Korkeinta 8 %:n korkoa vastasi lyhytaikaisten lainojen kohdalla 2.2 milj. mk:n pääoma.

Koko antolainauksen keskkorko aleni 6.451 %:sta v. 1941 6.411 %:iin v. 1942. Kaupunkisäästöpankeissa se aleni 5.323 %:sta 5.263 %:iin ja maaseutusäästöpankeissa 5.587 %:sta 5.555 %:iin.

Korkomarginaali. Jos korkomarginaali lasketaan pitkäaikaisten lainojen ja säästötilin keskkorkojen perusteella saadaan korkomarginaaliksi v. 1942 1.445 %, sen oltua edellisena vuonna 1.491 %. Jos taas korkomarginaali lasketaan koko anto- ja ottolainauksen keskkorkojen perusteella saadaan korkomarginaaliksi 1.608 %, sen oltua edellisena vuonna 1.646 %. Kaupunkisäästöpankeissa se aleni 1.559 %:sta v. 1941 1.498 %:iin v. 1942 ja maaseutupankeissa 1.746 %:sta 1.718 %:iin.

Tulot ja menot. Seuraavassa taulukossa esitetään säästöpankkien tulot ja menot vuosina 1941 ja 1942.

5 och 6 %; 5 % uppbars sälunda för 28.7 % och 6 % för 14.3 % av lånekapitalet. Den högsta räntan, 7 %, uppbars för ett lånebelopp av 0.3 milj. mk.

Av samma skäl som medelräntan för de långfristiga lånen sjönk medelräntan för de kortfristiga lånen, nämligen från 6.234 % år 1941 till 6.074 % år 1942. Lågst var medelräntan för konttokurantlån, nämligen 5.710 %, och högst för växlar, 6.631 %. De vanligaste räntesatserna för kortvariga lån voro 6 1/2 och 6 %, för konttokurantlån 5 1/2 och 6 1/2 samt för växlar 7 och 6 1/2 %. Den högsta räntan för kortfristiga lån uppbars för ett lånebelopp av 2.2 milj. mk.

Hela utlåningen. Medelräntan för hela utlåningen sjönk från 6.451 % år 1941 till 6.411 % år 1942. I stads-sparbankerna nedgick den från 5.323 % till 5.263 % och i sparbankerna på landsbygden från 5.587 % till 5.555 %.

Räntemarginalen. Om räntemarginalen beräknas med stöd av medelräntorna för långfristig lån och sparräkning, erhålles som räntemarginal för år 1942 1.445 % mot 1.491 % föregående år. Om åter räntemarginalen beräknas med stöd av medelräntorna för hela in- och utlåningen, erhålles som räntemarginal 1.608 % mot 1.646 % föregående år. I stadssparbankerna minskades densamma från 1.559 % år 1941 till 1.498 % år 1942 och i sparbankerna på landsbygden från 1.746 % till 1.718 %.

Inkomster och utgifter. Sparbankernas inkomster och utgifter åren 1941 och 1942 belöps av följande tabell.

N:o 6.

Tilit — Räkningar — Comptes	Kaupungit Städer Villes		Maaseutu Landsbygd Communes rurales		Koko maa Hela riket Tout le pays	
	1941	1942	1941	1942	1941	1942
	Milj. mk — I milj. mk — Millions de marcs					
Tulot — Inkomster — Recettes	256.1	256.1	233.6	249.9	489.7	506.0
Korkoja: — Räntor: — <i>Intérêts</i> :						
Lainoista — Å lån — <i>Des prêts</i>	192.1	177.8	180.9	174.2	373.0	352.0
Muista sijoituksista — Å övriga placeringar — <i>Des autres placements</i>	34.1	42.9	45.2	64.4	79.3	107.3
Sekalaisia tuloja — Diverse inkomster — <i>Diverses</i>	29.9	35.4	7.5	11.3	37.4	47.7
Menot — Utgifter — Dépenses	235.0	231.3	216.7	234.4	451.7	465.7
Korkoja säästöpanijoille: — Räntor åt insättarna: — <i>Intérêts aux déposants</i> :						
Säästötilillä — Å sparräkning — <i>Au compte de dépôt</i>	145.8	151.5	160.7	173.9	306.5	325.4
Juoksevilla tilillä — Å löpande räkning — <i>Au compte des dépôts à vue</i>	2.3	2.1	2.9	3.5	5.2	5.6
Konttokuranttitilillä — Å kontokurantträkning — <i>Au compte-courant</i>	0.3	0.3	0.3	0.4	0.6	0.7
Palkkoja — Löner — <i>Traitements</i>	16.5	18.3	20.1	22.8	36.6	41.1
Muita hoitokustannuksia — Övriga förvaltningskostnader — <i>Autres frais d'administration</i>	19.1	39.3	17.3	25.2	36.4	64.5
Poistoja — Avskrivningar — <i>Radiations</i>	13.0	4.3	6.7	4.7	19.7	9.0
Korkoja velaksi otetuille ja erikseen hoidetuille varoille: — Räntor å upplånade och särskilt förvaldade medel: — <i>Intérêts des emprunts et des fonds gérés à part</i>	9.5	8.0	1.3	1.5	10.8	9.5
Yleishyödyllisiin tai hyväntekeväisiin tarkoituksiin maksettu — Utbetalats för allmännyttiga och välgörande ändamål — <i>Versements à des oeuvres d'intérêt public ou de bienfaisance</i>	1.4	1.8	1.0	1.3	2.4	3.1
Sekalaisia menoja — Diverse utgifter — <i>Diverses</i>	27.1	5.7	6.4	1.1	33.5	6.8

Säästöpankeilla oli tilivuonna tuloja kaikkiaan 506.0 milj. mk. Lisäys edellisestä vuodesta oli 16.3 milj. mk eli 3.3 %. Suurimman tuloryhmän muodostivat korkotulot lainanannosta, joita oli kaikkiaan 69.6 % kaikista tuloista. Ne vähenivät edellisestä vuodesta 21.0 milj. mk eli 5.6 %, mikä johtui siitä, että selvitystilassa olleiden säästöpankkien kohdalla oli v. 1941 myös vuoden 1940 korkotuloja ja osaksi myöskin siitä, että nämä samat säästöpankit laskivat tilivuonna suurimmalle osalle luottojaan korkoa 4 %:n mukaan. Korot muista sijoituksista kasvoivat kassareservivarojen suuren lisäyksen vuoksi 28.0 milj. mk eli 35.3 %. Sekalaiset tulot, joihin m. m. sisältyi kiinteistöjen tuottamaa voittoa 11.9 milj. mk ja pääomavoittoa myydyistä obligatioista 1.8 milj. mk, kasvoivat tilivuonna 9.3 milj. mk eli 24.9 %.

Säästöpankkien menojen kokonaismäärä oli v. 1942 465.7 milj. mk. Edelliseneen vuoteen verrattuna ne lisää-

Under redovisningsåret stego sparbankernas inkomster till sammanlagt 506.0 milj. mk. Ökningen från föregående år var 16.3 milj. mk eller 3.3 %. Den största gruppen bland inkomsterna bildades av räntor å lån. Dessa ränteinkomster utgjorde 69.6 % av alla inkomster. De minskades från föregående år med 21.0 milj. mk eller med 5.6 %, vilket berodde på att i ränteinkomsterna år 1941 för de i utredningstillstånd försatta sparbankernas vidkommande även ingingo ränteinkomster för år 1940, delvis även på att ifrågavarande sparbanker under räkenskapsåret för största delen av sina krediter uppbur en ränta av 4 %. På grund av kassareservernas starka stegring ökades räntorna från övriga placeringar med 28.0 milj. mk eller med 35.3 %. Diverse inkomster, till vilka bl. a. hänförts vinst av fastigheter, 11.9 milj. mk, och kapitalvinst av försälda obligationer, 1.8 milj. mk, växte under räkenskapsåret med 9.3 milj. mk eller med 24.9 %.

Sparbankernas utgifter belöpte sig år 1942 till sammanlagt 465.7 milj. mk. Ökningen från föregående år

tyivät 14.0 milj. mk eli 3.1 %. Suurimman ryhmän meno-
jen puolella muodostivat ottolainaukselle hyvitettyt korot,
joiden määrä oli tilivuonna 331.7 milj. mk eli 19.4
milj. mk enemmän kuin edellisenä vuonna. Liikekustan-
nukset olivat 105.6 milj. mk eli 1.02 % omaisuustaseiden
loppusummasta. Lisäys edelliseen vuoteen verrattuna oli
32.6 milj. mk eli 44.7 %. Liikekustannuksista olivat pal-
kat 41.1 milj. mk, vuokrat, valo ja lämpö 8.1 milj. mk,
konttoritarvikkeet ja välineet 3.7 milj. mk, ilmoituskulut
2.0 milj. mk, säästäväsäyyspropaganda 2.1 milj. mk, verot
28.2 milj. mk, maksut vakuusrahastoon ja osanotto säästö-
pankkitarkastuksen kustannuksiin 1.4 milj. mk, jäsen-
maksut säästöpankkiliitolle y. m. 1.0 milj. mk, avustukset
Selvitystoimistolle 10.4 milj. mk sekä muut kustannukset
7.6 milj. mk.

Tilipoistojen määrä aleni 19.7 milj. markasta v. 1941
9.0 milj. markkaan v. 1942. Niistä oli kiinteistöjen arvon-
alennuksia 1.8 milj. mk, obligatioiden arvonalennuksia
5.0 milj. mk ja luottotappioita 0.3 milj. mk. Velaksi
ottamistaan rahoista maksoivat säästöpankit tilivuonna
korjoja 9.5 milj. mk, mihin sisältyi eläkerahastoille hyvi-
tetyjä korjoja 0.4 milj. mk. Yleishyödyllisiin tarkoituk-
siin maksoivat säästöpankit 3.1 milj. mk, mihin sisältyi
siirtoja eläkerahastoihin 0.4 milj. mk. Sekalaiset menot
vähenivät 33.5 milj. markasta v. 1941 6.8 milj. markkaan
v. 1942. Niistä oli varauksia 1.9 milj. mk.

Ylijäämä. Kun säästöpankkien tulot v. 1942 olivat
506.0 milj. mk ja menot 465.7 milj. mk jäi ylijäämäksi
40.3 milj. mk eli 0.39 % omaisuustaseiden loppusummasta.
V. 1941 oli säästöpankkien ylijäämä 38.0 milj. mk.

Säästöpankkien tila. Seuraava taulukko osoittaa säästö-
pankkien varat ja velat vuosien 1941 ja 1942 lopussa.

var 14.0 milj. mk eller 3.1 %. Den största utgiftsposten
utgjordes av inlåningen gottskrivna räntor, vilka under
redovisningsåret utgjorde 331.7 milj. mk; ökningen från
föregående år var 19.4 milj. mk. Driftskostnaderna ut-
gjorde 105.6 milj. mk eller 1.02 % av förmögenhetsbalan-
sernas slutsumma. Ökningen i jämförelse med föregående
år var 32.6 milj. mk eller 44.7 %. Av driftskostnaderna
utgjordes 41.1 milj. mk av löner, 8.1 milj. mk av hyror,
lyse och värme, 3.7 milj. mk av kontorsförnödenheter och
-materiel, 2.0 milj. mk av annonser, 2.1 milj. mk av kost-
nader för sparsamhetspropaganda, 28.2 milj. mk av skat-
ter, 1.4 milj. mk av inbetalningar till säkerhetsfonden och
deltagande i kostnaderna för sparbanksinspektionen, 1.0
milj. mk av medlemsavgifter till sparbanksförbundet
m. m., 10.4 milj. mk av understöd till Utredningsbyrån
samt 7.6 milj. mk av övriga förvaltningskostnader.

Avskrivningarna minskades från 19.7 milj. mk år 1941
till 9.0 milj. mk år 1942. Av dem utgjordes 1.8 milj. mk
av nedskattningar av fastigheternas värde, 5.0 milj. mk
av nedskattningar av obligationernas värde och 0.3
milj. mk av kreditförluster. Å de lån sparbankerna upp-
tagit utbetalades i räntor 9.5 milj. mk. Härav utgjorde
de räntor, som gottskrevos sparbankernas pensionsfonder,
0.4 milj. mk. För allmännyttiga ändamål utbetalade
sparbankerna 3.1 milj. mk; i detta belopp ingingo även
överföringar till pensionsfonderna, 0.4 milj. mk. Posten
diverse utgifter minskades från 33.5 milj. mk år 1941
till 6.8 milj. mk år 1942, varav reservering av 1.9 milj. mk.
Överskott. Då sparbankernas inkomster år 1942 stego
till 506.0 milj. mk och deras utgifter till 465.7 milj. mk,
var överskottet 40.3 milj. mk eller 0.39 % av förmögen-
hetsbalansernas slutsumma. År 1941 uppvisade sparbankerna
ett överskott på 38.0 milj. mk.

Sparbankernas ställning. Följande tabell utvisar stor-
leken av sparbankernas tillgångar och skulder vid utgången
av åren 1941 och 1942.

N:o 7.

Tilit — Räkningar — Comptes	Kaupungit Städer Villes		Maaseutu Landsbygd Communes rurales		Koko maa — Hela riket Tout le pays			
	1941	1942	1941	1942	1941	1942	1941	1942
	Milj. mk — I milj. mk — Millions de marcs				%			
Varat — Tillgångar — Actif	4 548.7	5 009.4	4 761.3	5 382.7	9 310.0	10 392.1	100.0	100.0
Kassa ja shekkiliti — Kassa och checkräkning — <i>Caisse et compte chèque</i>	131.2	129.4	316.0	343.2	447.2	472.6	4.8	4.6
Lainoja — Lån — <i>Prêts</i>	3 373.2	3 499.0	3 074.8	3 036.4	6 448.0	6 535.4	69.3	62.9
Määräaikaishainoja — Kortavariga lån — <i>Prêts à courte échéance</i>	10.7	14.9	61.3	52.2	72.0	67.1	0.8	0.7
Kontokurantteja — Kontokurranter — <i>Comptes-courants</i>	19.9	19.7	32.6	36.4	52.5	56.1	0.5	0.5
Vekseleitä — Växlar — <i>Lettres de change</i>	7.6	9.2	32.6	32.6	40.2	41.8	0.4	0.4
Obligatioita — Obligationer — <i>Obligations</i>	486.9	554.2	378.0	560.8	864.9	1 115.0	9.3	10.7
Talletuksia yksityispankeissa — Depositioner i privatbanker — <i>Dépôts en banques privées</i>	170.1	381.5	615.1	1 041.7	785.2	1 423.2	8.4	13.7
Talletuksia toisissa säästöpankeissa ja -laitoksissa — Placeringar i andra sparbanker och inrättningar — <i>Dépôts en d'autres caisses d'épargne</i>	3.7	17.2	66.1	85.8	69.8	103.0	0.8	1.0
Osakkeita — Aktier — <i>Actions</i>	28.4	41.2	31.3	40.7	59.7	81.9	0.7	0.8
Kiinteistöjä — Fastigheter — <i>Immubles</i>	239.2	252.7	90.1	93.5	329.3	346.2	3.5	3.3
Irtaimistot — Inventarier — <i>Mobiliers</i>	1.6	2.0	4.7	4.5	6.3	6.5	0.1	0.1
Maksamattomia lainain korkoja — Oguldna låneräntor — <i>Intérêts de prêts non payés</i>	54.9	67.4	48.5	40.3	103.4	107.7	1.1	1.0
Muita varoja — Övriga tillgångar — <i>Autres</i>	21.3	21.0	10.2	14.6	31.5	35.6	0.3	0.3
Velat — Skulder — Passif	4 548.7	5 009.4	4 761.3	5 382.7	9 310.0	10 392.1	100.0	100.0
Säästöpannijain saamisat: — Insättarnas tillgodohavanden: — <i>Avoir des déposants:</i>								
Säästötillillä — Å sparräkning — <i>Compte de dépôt</i>	3 643.8	4 168.1	4 106.6	4 703.9	7 750.4	8 872.0	83.2	85.4
Juoksevilla tillillä — Å löpande räkning — <i>Dépôts à vue</i> ..	142.5	168.1	241.4	281.6	383.9	449.7	4.1	4.3
Kontokuranttitillillä — Å kontokuranträkning — <i>Compte- courant</i>	24.2	20.9	25.3	31.1	49.5	52.0	0.5	0.5
Omat rahastot — Egna fonder — <i>Fonds propres</i>	362.0	389.6	312.8	325.5	674.8	715.1	7.3	6.9
Eläkerahastot — Pensionsfonder — <i>Cassés des pensions</i>	18.3	20.0	1.3	1.6	19.6	21.6	0.2	0.2
Tilapäiset lainat — Tillfälliga lån — <i>Emprunts accidentels</i> ..	160.8	130.5	3.3	10.5	164.1	141.0	1.8	1.3
Shekkiliti — Checkräkning — <i>Compte chèque</i> ..	3.3	15.9	1.1	2.3	4.4	18.2	0.1	0.2
Muita velkoja — Övriga skulder — <i>Autres</i>	193.8	96.3	69.5	26.2	263.3	122.5	2.8	1.2

Säästöpankkien omaisuustaseen loppusumma kohosi 9 310.0 milj. markasta v. 1941 10 392.1 milj. markkaan v. 1942, joten lisäys oli 1 082.1 milj. mk eli 10.4 %.

Säästöpankkien varoista oli suurin osa, 62.9 % sijoitettu lainoihin irtisanottavia velkakirjoja vastaan. Jos kaikki lainausmuodot otetaan huomioon, oli lainanantoon sijoitettu 64.5 %. Edellisenä vuonna oli siihen sijoitettu 71.0 %. Toiseksi suurimman ryhmän muodostivat talletukset liikepankeissa, joita oli 13.7 % varoista. Edellisestä vuodesta ne lisääntyivät 638.0 milj. mk eli 81.3 %. Sen jälkeen seurasivat obligatiot, joita oli 10.7 % kaikista varoista ja jotka edellisestä vuodesta lisääntyivät 250.1 milj. mk eli 28.9 %. Sellaisia arvopapereita, joita ei lueta kassareserviksi ja jotka liitetaulussa S A on merkitty ryhmään „Muita arvopapereita” oli säästöpankeilla tilivuoden lopussa: osakkeita 81 932 464 mk:n arvosta, sijoituksia toisissa säästöpankeissa 90 793 963 mk:n, osuus-kassoissa 1 745 521 mk:n ja osuuskauppojen säästökassoissa 58 823 mk:n arvosta sekä veronmaksutodistuksia 351 769 mk:n ja sotavahinkoyhdistyksen velkakirjoja 10 030 000 mk:n arvosta.

Velkojen puolella muodosti suurimman ryhmän ottolainaus, jonka osuus oli 90.2 % kaikista veloista. Edellisenä vuonna ottolainauksen osuus oli 87.8 %. Toiseksi suurimman ryhmän muodostivat omat rahastot joita oli 6.9 % kaikista veloista. Tilapäislainojen suhdeluku aleni 1.8 %:sta v. 1941 1.3 %:iin v. 1942 ja muiden velkojen 2.8 %:sta 1.2 %:iin.

Tilassa esiintyvien eläkerahastojen lisäksi olivat jotkut säästöpankit sijoittaneet eläkerahastojensa varat säästötilleille. Näin sijoitettujen eläkerahastojen määrä oli tilivuoden lopussa 411 655 mk, mistä 245 097 mk kaupunkija 166 558 mk maaseutusäästöpankeissa.

Kassareservi. Säästöpankin varoista on määrä, joka vastaa vähintään kymmenettä osaa säästöpankijain lähinä edellisen vuosineljänneksen lopussa olleista saamisista, sijoitettava kassareserviksi Suomen valtion tahi muihin valtiovarainministerin tätä tarkoitusta varten hyväksymiin obligatioihin, taikka talletettava Suomen pankkiin tai voimassa olevan pankkilain nojalla toimivaan rahalaitokseen. Kassareserviin ei lueta talletuksia, joiden irtisanomisaika on kuutta kuukautta pitempi.

Alla olevasta taulukosta nähdään kassareservin suuruus vv:n 1941 ja 1942 lopussa sekä sen suhde säästöpankijain saamisiin.

Slutsumman av sparbankernas förmögenhetsbalans steg från 9 310.0 milj. mk år 1941 till 10 392.1 milj. mk år 1942. Ökningen var sålunda 1 082.1 milj. mk eller 10.4 %.

Största delen av sparbankernas tillgångar, 62.9 %, var placerad i lån mot uppsägbara skuldsedlar. Om samtliga utlåningsformer beaktas, hade 64.5 % av tillgångarna använts för långivningen. Föregående år hade 71.0 % av tillgångarna placerats i långivningen. Den näststörsta gruppen bildades av depositioner i affärsbankerna, som omfattade 13.7 % av tillgångarna. I jämförelse med föregående år ökades depositionerna med 638.0 milj. mk eller med 81.3 %. Därefter följde gruppen obligationer, som motsvarade 10.7 % av samtliga tillgångar. Ökningen sedan föregående år var här 250.1 milj. mk eller 28.9 %. Sådana värdepapper, vilka ej hänföres till kassareserven och som i tabellbilagan S A ha antecknats i kol. „Övriga värdepapper”, innehade sparbankerna vid utgången av redovisningsåret till följande belopp: aktier för 81 932 464 mk, placeringar i andra sparbanker för 90 793 963 mk, i andelskassorna för 1 745 521 mk och i andelsaffärernas sparkassar för 58 823 mk samt skattebetalningsbevis för 351 769 mk och krigsskadeföreningens skuldsedlar för 10 030 000 mk.

Bland skulderna utgjordes den största gruppen av inlåningen, som omfattade 90.2 % av samtliga skulder. Föregående år var inlåningens procentuella andel 87.8 %. Den näststörsta gruppen utgjordes av de egna fonderna, som motsvarade 6.9 % av skulderna. För de tillfälliga lånen sjönk relationstalet från 1.8 % år 1941 till 1.3 % år 1942, för övriga skulder åter från 2.8 % till 1.2 %.

Utom de pensionsfonder, vilka framgå ur ställningen, hade några sparbanker placerat sina pensionsfonders tillgångar på sparräkning. Storleken av dessa placeringar var vid utgången av redovisningsåret 411 655 mk, varav 245 097 mk i stadssparbankerna och 166 558 mk i sparbankerna på landsbygden.

Kassareserven. Av sparbankernas medel bör ett belopp, som motsvarar minst en tiondedel av insättarnas tillgodohavanden vid utgången av närmast föregående kvartal, såsom kassareserv placeras i finska statens eller andra av finansministeriet för detta ändamål godkända obligationer eller i Finlands bank eller i penninginrättning, som utövar sin verksamhet med stöd av gällande banklag. Till kassareserven hänföres icke depositioner med längre uppsägningstid än sex månader.

Nedanstående tabell utvisar kassareservens storlek vid utgången av åren 1941 och 1942 samt dess förhållande till insättarnas tillgodohavanden.

N:o 3.

	Kassareservi Kassareserv <i>Réservé</i>		Suhde säästöpankijain saamisiin Förhållande till insätt. tillgodohavanden <i>Proportion aux dépôts</i>	
	1941	1942	1941	1942
	Milj. mk		%	
Kaupungit — Städer — <i>Villes</i>	639.7	924.7	17.6	22.2
Maaseutu — Landsbygd — <i>Communes rurales</i>	978.1	1 595.3	23.8	33.9
Koko maa — Hela riket — <i>Tout le pays</i>	1 617.8	2 520.0	20.9	28.4

Säästöpankkien kassareservit kasvoivat kertomusvuonna 902.2 milj. mk eli 55.8 %. Niiden suhde säästöpankijain saamisiin oli 28.4 %. Kaupunkisäästöpankeissa se oli 22.2 % ja maaseutusäästöpankeissa 33.9 %. Suhteellisesti suurin se oli Lapin läänissä 45.3 % ja sen jälkeen Hämeen läänissä 38.2 % sekä pienin Uudenmaan läänissä 18.7 % ja Ahvenanmaalla 21.6 %.

Sparbankernas kassareserv ökades under redovisningsåret med 902.2 milj. mk eller 55.8 %. Kassareservens förhållande till insättarnas tillgodohavanden var vid utgången av redovisningsåret 28.4 %. I stadssparbankerna var relationstalet 22.2 % och i sparbankerna på landsbygden 33.9 %. Kassareserven var relativt taget störst i Lapplands län, 45.3 %, därefter i Tavastehus län, 38.2 %, minst åter i Nylands län, 18.7 %, och på Åland, 21.6 %.

Résumé français.

À la fin de l'année 1941 il y avait en Finlande 485 caisses d'épargne dont 36 caisses d'épargne, étant en état de liquidation, n'étaient pas en activité. L'activité de ces dernières commença en 1942, mais plusieurs de ces caisses furent réunies l'une à l'autre. Il se forma ainsi 22 caisses d'épargne. Le nombre total des caisses d'épargne à la fin de l'année 1942 fut de 471, dont 65 pour les villes et 406 pour la campagne.

Les données suivantes résument des opérations des caisses d'épargne en 1942. Les chiffres entre parenthèses sont ceux de 1941.

Tabl. 1. Le montant des dépôts dans les caisses était au 1^{er} janvier 7 750 419 881 marcs et au 31 décembre 8 871 987 675 marcs, dont pour les villes 4 168 150 895 (3 643 824 590) et pour les campagnes 4 703 836 780 (4 106 595 290) marcs. L'augmentation des dépôts pendant l'année a été de 1 121 567 794 (1 432 830) marcs ou 14.5 (0.2) %. (Voir aussi le tableau N:o 2 du texte.) 460 (350) caisses montraient une augmentation et 11 (135) une diminution des dépôts.

Le mouvement des dépôts s'est élevé à 5 283 389 371 (5 266 872 950) marcs, dont 3 039 800 213 (2 487 419 212) marcs pour les versements et 2 243 589 158 (2 779 453 738) marcs pour les retraits.

Le montant des intérêts servis aux déposants s'est élevé à 325 356 739 (306 467 355) marcs, dont 151 492 581 (145 742 851) marcs pour les villes et 173 864 158 (160 724 504) marcs pour les campagnes.

Le nombre des livrets était de 1 419 789 (1 329 621), dont 672 658 (636 861) pour les villes et 747 131 (692 760) pour les campagnes. Pendant l'année il en a été délivré 137 043 (111 595) nouveaux et 46 875 (50 573) ont été annulés. L'augmentation a donc été de 90 168 (61 022). La somme moyenne par livret était pour tout le pays 6 248 (5 829).

Le taux de l'intérêt des dépôts a été le plus souvent pour les villes 3¼ % et pour les campagnes 4 %. Le taux moyen de l'intérêt a été 3.874 (3.875) % pour les villes et 3.997 (3.998) % pour les campagnes. (Voir aussi le tableau N:o 4 du texte.)

Tabl. 2. 387 (390) caisses d'épargne entretenaient des comptes de dépôts à vue. Le montant de ces comptes était de 449 712 117 (383 930 317) marcs, dont 168 109 718 (142 546 697) marcs dans les villes et 281 602 399 (241 383 620) marcs dans les campagnes. — Les versements pendant l'année se montaient à 3 325 802 157 (3 207 538 914) marcs et les remboursements à 3 265 664 877 (3 185 593 020) marcs. (Voir aussi de tableau N:o 3 du texte.) Le montant des intérêts était de 5 644 520 (5 184 298) marcs, le nombre des comptes de 20 374 (19 918).

Le taux de l'intérêt sur les dépôts à vue a été le plus souvent 1½ et 1¼ % et en moyenne 1.371 (1.369) %. (Voir aussi le tableau N:o 4 du texte.)

Tabl. 3. Au commencement de l'année les caisses avaient prêté sur leurs fonds 6 427 956 559 marcs contre 246 048 reconnaissances. Dans le courant de l'année elles ont prêté contre 18 830 (21 175) reconnaissances 839 144 189 (591 947 532) marcs. Le montant des remboursements était de 751 730 662 (637 921 201) marcs. À la fin de l'année les prêts s'élevaient donc à 6 535 370 086 marcs contre 223 674 reconnaissances, dont pour les villes 3 498 967 212 (3 373 189 965) marcs contre 58 481 (57 458) reconnaissances et pour les campagnes 3 036 402 874 (3 074 766 594) marcs contre 165 193 (188 590) reconnaissances.

Pendant l'année ces fonds prêtés ont augmenté de 87 413 527 (— 45 373 669) marcs ou 1.4 (— 0.7) %. Le nombre des reconnaissances a diminué de 22 374 (11 455). (Voir aussi le tableau N:o 3 du texte.)

L'intérêt des prêts des caisses d'épargne a été le plus souvent 5½ et 5 (5½ et 5). Le taux d'intérêt moyen a été 5.259 (5.318) % pour les villes et 5.527 (5.555) % pour les campagnes. (Voir aussi le tableau N:o 5 du texte.)

Tabl. 4. Sur les caisses d'épargne 272 (291) ont accordé des prêts à court terme. Au commencement de l'année ces prêts se montaient à 71 985 775 marcs contre 21 187 reconnaissances. Dans le courant de l'année les caisses ont prêté 92 271 122 (138 851 487) marcs contre 18 033 (25 054) reconnaissances. Le montant des remboursements était de 97 103 844 (136 988 760) marcs. À la fin de l'année les prêts à court terme s'élevaient à 67 153 053 marcs contre 16 579 reconnaissances. (Voir aussi le tableau N:o 3 du texte.)

Les intérêts des prêts s'élevaient le plus souvent à 6½ et à 6 % et en moyenne à 6.032 (6.386) %. (Voir aussi le tableau N:o 5 du texte.)

Tabl. 5. 186 (189) caisses d'épargne seulement ont accordé des prêts en vertu de contrats de comptes-courants. Au commencement de l'année ces prêts s'élevaient à 52 552 195 marcs et le solde créditeur des bénéficiaires de comptes-courants à 49 443 350 marcs. Des prêts nouveaux ont été accordés pendant l'année pour 980 439 122 (837 812 842) marcs et les remboursements ont été de 981 895 730 (839 554 091) marcs. À la fin de l'année ces prêts s'élevaient à 56 104 599 marcs et le solde créditeur des bénéficiaires de comptes-courants à 51 972 699 marcs. (Voir aussi les tableaux N:os 2 et 3 du texte.)

L'intérêt des prêts sur compte-courant s'élevait le plus souvent à 5½ et à 6½ % et en moyenne à 5.710 (5.670) %. L'intérêt au crédit des ayants-compte était le plus souvent 1½ % et 2 % et en moyenne 1.640 (1.577) %. (Voir aussi les tableaux N:os 4 et 5 du texte.)

Tabl. 6. Des crédits contre traites ont été accordés par 134 (135) caisses d'épargne. Au commencement de l'année le montant en cours des effets escomptés était de 40 169 897 marcs et leur nombre de 13 887. Le nombre des effets escomptés pendant l'année était de 39 445 (54 065) et leur montant de 145 778 212 (162 983 557) marcs. Le total des remboursements était de 144 152 018 (165 941 132) marcs. À la fin de l'année le montant en cours des effets escomptés était de 41 796 091 marcs et leur nombre de 10 997. (Voir aussi le tableau N:o 3 du texte.)

Le taux de l'escompte des effets a été le plus souvent 7 et 6½ % et, en moyenne 6.631 (6.701) %. (Voir aussi le tableau N:o 5 du texte.)

Tabl. 7. Les recettes des caisses d'épargne s'élevaient à 506 040 746 (489 657 955) marcs, les dépenses à 465 723 922 (451 659 432) marcs, l'excédent de l'année à 40 316 824 (37 998 523) marcs. L'excédent était de 6.0 (5.4) % des fonds propres au commencement de l'année. Les caisses d'épargne ont donné pour des oeuvres d'utilité publique ou de bienfaisance 3 081 045 (2 408 733) marcs.

Les fonds propres des caisses s'élevaient au commencement de l'année à 674 827 300 marcs et à la fin de l'année à 715 144 124 marcs. Sur ces fonds le capital social se montait à 44 490 399 (43 013 554) marcs et les fonds de réserve à 670 653 725 (631 813 746) marcs. (Voir aussi le tableau N:o 6 du texte.)

Tabl. 8 A et B. La somme totale des fonds gérés par les caisses d'épargne s'élevait à 10 392 118 775 (9 309 977 705) marcs. Les postes les plus importants de l'actif étaient: Prêts sur différents comptes 6 700 423 829 (6 612 664 525) marcs ou 64.5 (71.0) %, obligations 1 115 008 661 (864 911 340) marcs ou 10.7 (9.3) % et dépôts en banques privées 1 423 159 514 (785 204 512) marcs ou 13.7 (8.4) % de l'actif total. — Les principaux postes du passif étaient les sui-

vants: dépôts de toutes espèces 9 373 672 491 (8 183 793 548) marcs ou 90.2 (87.8) % et fonds propres, dont le montant est indiqué plus haut, 6.9 (7.3) % du passif total. (Voir aussi le tableau N:o 7 du texte.)

Les réserves à la fin de l'année se montaient à 2 519 988 489 (1 617 759 171) marcs, 28.4 (20.9) % des dépôts. Pour les villes la proportion correspondante était de 22.2 (17.6) % et pour les campagnes de 33.9 (23.8) %. (Voir aussi le tableau N:o 8 du texte.)

Tabl. 10. Le nombre des versements pendant l'année s'élevait à 1 074 180 (839 975).

Tabl. 11. Les caisses d'épargne ont accordé des prêts à la population ne possédant pas de biensfonds pour un total de 56 936 952 (61 979 271) marcs contre 1 985 (2 580) reconnaissances, dont pour l'acquisition de propriétés rurales 23 298 995 (24 227 678) marcs et pour l'acquisition d'habitations 33 637 957 (37 751 553) marcs.

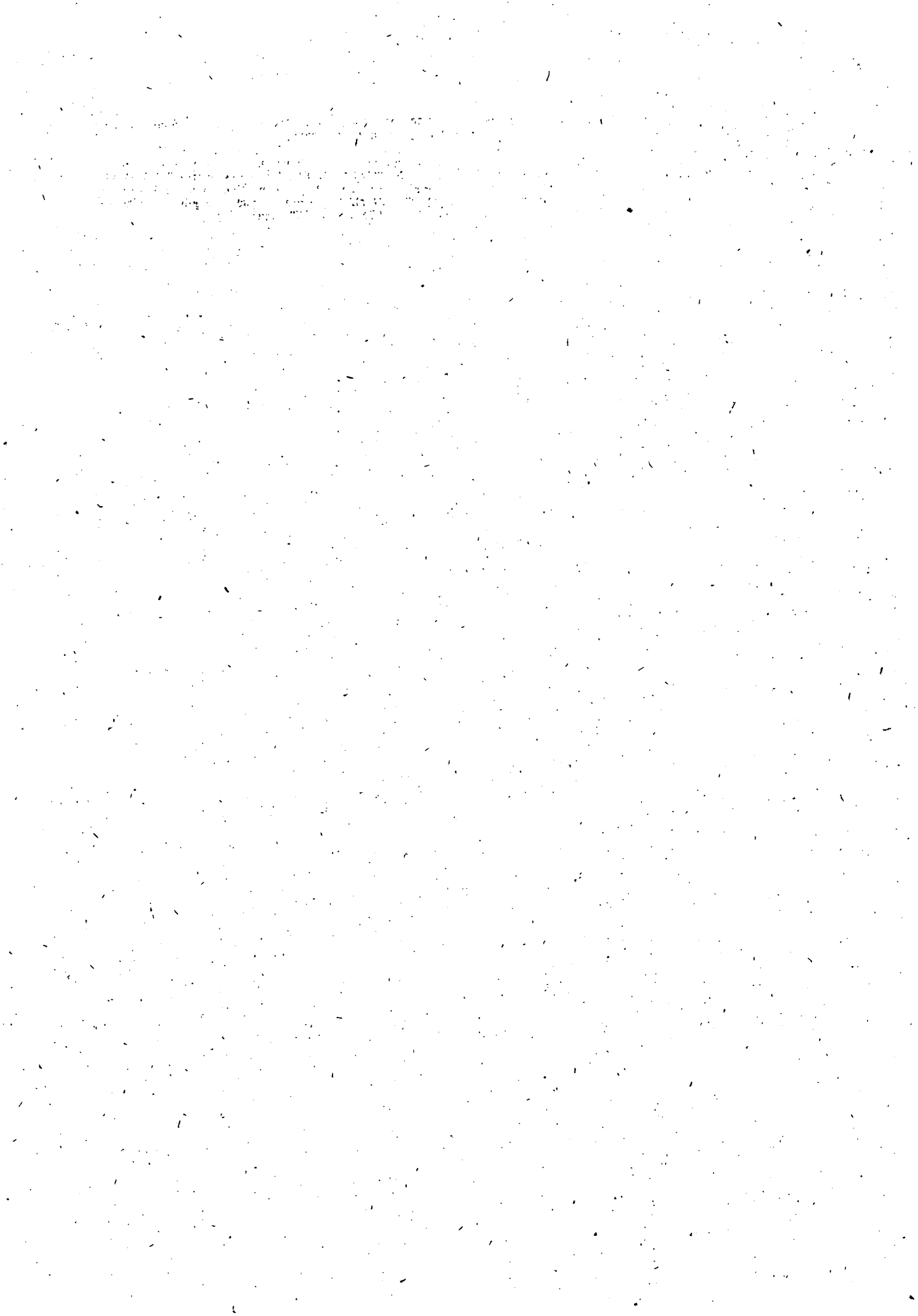

TAULUJA.
TABELLER.
TABLEAUX.

Taulu 1. Säästöönpanijain saamiset ja säästö-

Tab. 1. Insättarnas tillgodohavanden och

Tabl. 1. Montant des dépôts et nombre des

1 Säästöpankin paikka. Sparbankens ort. Caisse d'épargne de.	2 Säästöönpanijain saamiset. Insättarnas tillgodohavanden. — Avoir des déposants.				
	3 Vuoden alussa. Vid Årets ingång. Au 1.er janv.	4 Vuoden kuluessa — Under året — Pendant l'année			5 Vuoden lopussa. Vid Årets utgång. Au 31 déc.
		6 säästöön pantu. insatt. versements.	7 kasvaneita korkoja. gottskrivna räntor. intérets.	8 säästöä otettu. uttaget. remboursements.	
	9 mk				
1 471 ¹⁾ . Koko maa — Hela riket — Tout le pays	7 750 419 880.81	3 039 800 212.95	325 356 739.35	2 243 589 158.22	8 871 987 674.89
2 65. Kaupungit — Städer — Villes	3 661 598 323.01	1 544 496 064.32	151 492 581.49	1 189 436 073.85	4 168 150 894.97
3 406. Maaseutu — Landsbygd — Communes rurales	4 088 821 557.80	1 495 304 148.63	173 864 157.86	1 054 153 084.37	4 703 836 779.92
4 44. Uudenmaan lääni — Nylands län	1 543 527 141.29	636 948 694.42	62 993 122.45	517 857 136.48	1 725 611 821.68
5 7. Kaupungit — Städer — Villes..	1 108 565 888.56	460 250 066.74	44 280 178.78	396 702 875.16	1 216 393 258.92
6 Helsinki — Helsingfors »Helsing- fors Sparbank»	444 916 202.05	180 195 009.25	17 776 251.25	178 776 302.20	464 111 160.35
7 Borgå — Porvoo	132 470 663.85	31 722 384.05	5 186 977.40	24 530 400.05	144 849 625.25
8 Lovisa — Loviisa	43 464 049.15	9 284 718.60	1 649 355.75	8 032 570.35	46 365 553.15
9 Ekenäs — Tammisaari	32 802 484.15	13 298 256.65	1 373 856.95	11 916 761.90	35 557 835.85
10 Hangö — Hanko	7 680 983.85	1 311 582.—	303 774.10	1 632 518.20	7 663 821.75
11 Helsinki — Helsingfors »Helsingin Suomalainen Säästöpankki» ..	242 533 285.46	139 616 577.79	9 821 874.23	104 832 320.51	287 139 416.97
12 Helsinki — Helsingfors »Helsingin Työväen Säästöpankki»	204 698 220.05	84 821 538.40	8 168 089.10	66 982 001.95	230 705 845.60
13 37. Maaseutu — Landsbygd — Communes rurales	434 961 252.73	176 698 627.68	18 712 943.67	121 154 261.32	509 218 562.76
14 Tenala — Tenhola	2 076 634.40	431 941.—	81 020.50	559 293.70	2 030 302.20
15 Ingå — Inkoo	4 582 108.45	2 212 543.70	200 641.—	1 706 823.05	5 288 470.10
16 Lohjan kpp. — Lojo kp. »Lohjan Sp.»	26 097 578.95	13 465 238.90	1 147 005.50	9 531 799.65	31 178 023.70
17 Mäntsälä	14 151 641.27	5 823 935.15	631 565.38	3 840 027.70	16 767 114.10
18 Bromarv	4 287 162.48	1 255 045.05	174 706.27	1 283 658.40	4 433 255.40
19 Nurmijärvi	21 214 163.60	5 734 186.15	889 034.20	3 859 656.55	23 977 727.40
20 Kyrkslätt — Kirkkonummi	8 521 789.35	2 784 559.35	360 665.95	1 611 432.50	10 055 582.15
21 Iitti	19 142 690.05	11 731 597.67	892 248.88	6 641 559.05	25 124 977.55
22 Nummi	10 066 018.80	3 495 301.20	436 957.40	2 452 598.95	11 545 678.45
23 Esbo — Espoo	9 395 832.64	3 223 012.25	405 529.30	1 981 036.20	11 043 337.99
24 Tuusula — Tusby	17 283 800.50	11 616 038.20	725 537.95	9 122 804.80	20 502 571.85
25 Sjundeå — Siuntio	10 695 214.55	3 651 864.95	457 412.50	2 250 584.10	12 553 907.90
26 Vihti	15 870 092.05	7 154 625.35	640 322.10	5 712 543.90	17 952 495.60
27 Orimattila	16 385 567.30	6 405 851.80	710 725.25	4 257 319.35	19 244 825.—
28 Karjalohja — Karislojo	8 941 131.45	1 551 576.—	356 693.30	1 551 774.85	9 297 625.90
29 Pusula	12 885 260.33	5 135 245.35	542 517.97	2 320 983.60	16 242 040.05
30 Sibbo — Sipoo	18 748 405.55	5 784 444.20	801 758.50	3 560 449.10	21 774 159.15
31 Jaala	7 395 806.58	3 880 788.20	337 682.70	2 373 503.60	9 240 773.88

¹⁾ Luvut koko maan, kaupunkien, maaseudun ja läänien edessä tarkoittavat säästöpankkien lukua. — Siff-

kirjain luku säästöpankeissa vuonna 1942.

motböckernas antal i sparbankerna år 1942.

livrets donnés dans les caisses d'épargne en 1942.

7	8	9				10				11				12				13			14		15		16		17	
		Säästökirjain luku. Antal motböcker. Nombre des livrets.								Saaminen yhdellä säästökirjalla vuoden lopussa. Tillgodohavandet å en motbok vid årets utgång. Montant des dépôts par livret au 31 déc.				Suurin — Största — Maximum		Vuoden kulussa tehtyjen Antal under året gjorda Pendant l'année												
		Vuoden alussa. Vid årets ingång. Au 1 ^{er} janvier.		Vuoden lopussa. Vid årets utgång. Au 31 déc.		Keskimmäin. I medeltal. Moyenne.		Suurin — Största — Maximum		panojen luku. insättningar. versements.		ottojen luku. uttagningar. rebooursnements.																
%		%		%		%		%		%		%		%		%												
14.5	—	1 329 621	137 043	46 875	1 419 789	6 248.81	10 124 444.40	18 041 999.95	1 074 180	657 231	1																	
13.8	—	640 435	58 687	26 464	672 658	6 196.54	10 124 444.40	18 041 999.95	562 344	391 451	2																	
15.0	—	689 186	78 356	20 411	747 131	6 295.87	1 923 799.02	6 877 417.05	511 836	265 780	3																	
11.8	—	295 698	24 326	10 253	309 771	5 570.60	1 166 009.75	10 043 750.—	255 143	190 436	4																	
9.7	—	230 202	16 741	8 272	238 671	5 096.53	1 134 200.—	10 043 750.—	202 102	162 463	5																	
4.3	3 ³ / ₄ , 4	73 648	5 684	3 374	75 958	6 110.10	1 134 200.—	10 043 750.—	79 202	69 980	6																	
9.3	3 ³ / ₄	22 374	1 619	763	23 230	6 235.46	923 275.25	757 609.20	16 324	11 521	7																	
6.7	3 ³ / ₄	6 713	482	184	7 011	6 613.26	427 654.90	733 236.95	3 817	2 575	8																	
8.4	4, 4 ¹ / ₂	5 969	553	230	6 292	5 651.23	237 757.45	1 732 947.10	5 392	3 058	9																	
-0.2	4	1 558	180	135	1 603	4 780.92	221 688.15	228 007.60	514	375	10																	
18.4	3—3 ³ / ₄	41 254	3 573	1 626	43 201	6 646.59	407 311.60	7 000 000.—	41 662	35 845	11																	
12.7	3 ³ / ₄	78 686	4 650	1 960	81 376	2 835.06	389 381.20	1 694 382.40	55 191	39 109	12																	
17.1	—	65 496	7 585	1 981	71 100	7 162.01	1 166 009.75	3 107 075.80	53 041	27 973	13																	
-2.2	4, 4 ¹ / ₄	977	74	25	1 026	1 978.85	54 348.30	237 761.50	533	174	14																	
15.4	4	1 001	119	31	1 089	4 856.26	149 648.90	97 863.80	820	405	15																	
19.5	4	3 650	353	88	3 915	7 963.74	412 667.50	1 326 538.—	3 084	2 433	16																	
18.5	4	1 975	236	83	2 128	7 879.28	266 896.—	997 981.75	1 703	1 026	17																	
3.4	4	655	128	38	745	5 950.68	147 075.15	543 520.—	503	294	18																	
13.0	4	3 038	281	52	3 267	7 339.37	473 657.—	310 639.95	2 317	1 030	19																	
18.0	4	1 930	347	56	2 221	4 527.50	214 847.—	833 376.10	1 731	551	20																	
31.3	4	2 518	448	77	2 889	8 696.77	470 034.20	1 823 177.55	2 326	1 075	21																	
14.7	4	1 978	151	53	2 076	5 561.50	152 361.—	262 105.95	1 091	400	22																	
17.5	4	1 025	150	39	1 136	9 721.25	301 073.55	1 166 134.10	1 315	500	23																	
18.6	4	1 463	384	101	1 746	11 742.60	253 763.65	1 250 000.—	2 408	1 320	24																	
17.4	4—4 ¹ / ₄	2 365	202	83	2 484	5 053.91	276 437.55	626 840.85	1 929	683	25																	
13.1	4	2 579	167	59	2 687	6 681.24	277 537.25	1 330 435.45	2 644	1 704	26																	
17.4	4	2 301	403	90	2 614	7 362.21	419 439.90	1 058 047.10	1 883	895	27																	
4.0	4	1 106	75	30	1 151	8 077.87	735 723.75	281 339.15	650	384	28																	
26.1	4	2 262	171	60	2 373	6 844.52	198 787.25	436 551.95	1 245	491	29																	
16.1	4	4 077	295	91	4 281	5 086.23	238 402.10	1 044 165.55	2 163	913	30																	
24.9	4	1 020	90	23	1 087	8 501.17	170 713.90	214 329.55	647	382	31																	

rorna framför rubrikerna: hela riket, städer, landsbygd och län avse antalet sparbanker.

1	2	3			5	6	
		Säästöönpanijain saamiset.					
		Insättarinas tillgodohavanden.					
Säästöpankin paikka. Sparbankens ort.	Vuoden alussa. Vid årets ingång.	Vuoden kuluessa — Under året			Vuoden lopussa. Vid årets utgång.		
		säästöön pantu. insatt.	kasvaneita korkoja. gottskrivna räntor.	säästöä otettu. uttaget.			
mk							
1 Snappertuna	2 523 249.58	3 383 209.70	102 917.46	3 294 525.42	2 714 851.32		
2 Lappträsk — Lapinjärvi	18 906 189.60	5 154 040.85	801 042.25	3 470 836.75	21 390 435.95		
3 Karis köping — Karjaan kauppalat	11 698 577.10	5 342 708.70	516 980.85	3 308 868.40	14 249 398.25		
4 Pornainen — Borgnäs	5 372 214.69	1 437 257.95	227 795.75	994 997.30	6 042 271.09		
5 Artjärvi — Artsjö	12 470 267.75	3 526 828.—	541 177.45	1 965 994.55	14 572 278.65		
6 Degerby	3 149 940.25	1 471 607.85	145 741.60	832 966.75	3 934 322.95		
7 Karkkila, <i>kpp.</i> — <i>köp.</i> Pyhäjärven Säästöpankki	22 029 714.60	6 842 600.50	870 917.80	7 220 800.25	22 522 432.65		
8 Elimäki	25 429 261.10	11 316 713.65	1 146 900.60	6 183 669.90	31 709 205.45		
9 Sammatti	4 618 016.17	1 142 967.20	193 698.35	845 388.40	5 109 293.32		
10 Lohja — Lojo »Virkyby Sb.»	5 715 910.31	2 659 425.10	246 396.39	2 125 552.25	6 496 179.55		
11 Askola	8 093 397.95	2 287 508.25	346 623.95	1 683 692.30	9 043 837.85		
12 Ruotsinpyhtää — Strömfors	3 714 126.90	1 526 231.35	162 038.65	960 906.05	4 441 490.85		
13 Liljendal	13 232 046.96	3 201 941.91	557 681.97	2 286 140.81	14 705 530.03		
14 Anjala	6 392 974.30	1 973 131.35	277 946.95	906 151.19	7 737 901.41		
15 Myrskylä — Mörskom	7 318 517.35	3 632 514.85	312 786.—	2 427 304.70	8 836 513.50		
16 Hyvinkään <i>kpp.</i> — Hyvinge <i>köp.</i>	35 367 393.02	15 325 123.15	1 563 288.90	9 610 579.15	42 645 225.92		
17 Pukkila	6 667 794.45	1 875 318.75	270 776.45	1 791 678.55	7 029 211.10		
18 Kuusankoski	6 465 963.55	5 131 289.80	275 693.30	4 286 976.80	7 585 969.85		
19 Pojo — Pohja	8 054 798.80	4 130 414.30	360 514.35	2 339 382.75	10 206 344.70		
20 100. Turun-Porin lääni — Åbo-Björneborgs län	1 852 176 217.24	697 829 778.31	76 673 786.06	518 858 852.12	2 107 820 929.49		
21 9. Kaupungit — Städer — Villes	730 125 487.90	336 444 989.51	29 625 361.99	246 200 991.15	849 994 848.25		
22 Turku — Åbo »Sparbanken i Åbo»	311 083 900.60	137 726 385.60	12 059 034.50	102 400 516.25	358 468 804.45		
23 Rauma — Raumo	45 611 803.75	22 352 796.60	2 020 750.40	13 956 087.60	56 029 263.15		
24 Uusikaupunki — Nystad	22 711 443.45	5 763 310.21	947 658.89	4 851 596.60	24 570 815.95		
25 Pori — Björneborg »Porin Vanha Säästöpankki»	66 063 646.35	25 413 544.50	2 821 516.60	19 679 706.85	74 619 000.60		
26 Naantali — Nådendal	9 383 118.80	4 374 595.60	403 335.90	3 397 325.75	10 763 724.55		
27 Turku — Åbo »Turun Suomalainen Säästöpankki»	204 298 158.05	100 146 406.—	8 412 966.—	68 766 418.20	244 091 111.85		
28 Pori — Björneborg »Porin Suomalainen Säästöpankki»	28 232 540.05	15 708 739.15	1 197 711.50	13 216 340.50	31 922 650.20		
29 Turku — Åbo »Työväen Säästöpankki Turussa»	37 347 115.40	22 510 641.80	1 536 534.70	17 040 425.15	44 353 866.75		
30 Turku — Åbo »Sparb. Fortuna»	5 393 761.45	2 448 570.05	225 853.50	2 892 574.25	5 175 610.75		
31 91. Maaseutu — Landsbygd — Communes rurales	1 122 050 729.34	361 384 788.80	47 048 424.07	272 657 860.97	1 257 826 081.24		
32 Oripää	25 634 752.58	8 168 537.34	1 085 906.56	7 332 921.51	27 556 274.97		
33 Perniö — Bjärnä	30 691 682.81	8 555 075.60	1 242 770.25	6 838 554.75	33 650 973.91		
34 Hämeenkyrö — Tavastkyro	23 864 558.70	6 522 279.30	991 624.10	5 022 405.30	26 356 056.80		
35 Paimio — Pemar	20 371 334.85	7 900 250.15	888 295.20	4 403 825.25	24 756 054.95		
36 Salo, <i>kpp.</i> — <i>köp.</i> »Salon Säästöpankki»	60 150 565.20	16 794 893.20	2 516 494.10	10 485 525.05	68 976 427.45		
37 Siikainen	7 696 308.40	3 882 854.13	331 514.47	2 742 684.50	9 167 992.50		
38 Lappi	18 174 935.55	3 894 982.25	743 098.10	3 331 404.45	19 481 611.45		
39 Kokemäki — Kumo	34 040 195.30	10 664 619.95	1 413 334.10	9 101 327.15	37 016 822.20		
40 Vehmaa	18 149 482.70	5 507 236.85	771 746.85	3 247 985.25	21 180 481.15		
41 Finby — Särkisalo	3 058 480.70	2 572 601.40	126 844.76	2 467 921.30	3 290 005.56		
42 Marttila	12 752 845.20	2 063 064.90	521 051.60	1 721 269.—	13 615 692.70		
43 Taivassalo — Tövsala	24 311 953.70	8 090 120.40	1 055 723.95	4 347 345.65	29 110 452.40		
44 Kankaanpää	16 685 783.70	4 527 069.85	705 294.05	3 211 213.05	18 706 934.55		

7	8	9				10			11		12		13			14		15		16		17
		Säästökirjain luku.				Saaminen yhdellä säästökirjalla			vuoden lopussa.		Tillgodohavandet å en motbok			vid årets utgång.		Vuoden kuluessa		tehtyjen		Antal under året gjorda		
		Antal motböcker.				Suurin — Största			Keskinnäin.			I medeltal.		yksityisillä säästöönpanijoilla.		yhdistyksillä tai rahastoilla.		panojen luku.	ottojen luku.			
		Via årets Ingång.	Vuoden kuluessa Under året		Via årets utgång.	Keskinnäin.	I medeltal.	Suurin — Största		yksityisillä säästöönpanijoilla.		yhdistyksillä tai rahastoilla.		insättningar.	uttagningar.							
avattu uusia.	kuolehtanut.		dedade.	Yhdistyksillä tai rahastoilla.				för enskilda insättare.	för föreningar och fonder.	mk												
7.6	4	978	47	12	1 013	2 680.01	155 176.96	128 627.30	590	1 517	1											
13.1	4	2 459	303	61	2 701	7 919.45	1 166 009.75	274 980.05	2 145	950	2											
21.8	4	2 217	175	57	2 335	6 102.53	125 048.20	316 030.70	1 676	1 169	3											
12.5	4	647	60	19	688	8 782.37	241 681.60	227 831.15	330	144	4											
16.9	4	1 806	151	28	1 929	7 554.32	283 604.50	591 681.20	1 156	403	5											
24.9	4	457	62	8	511	7 699.26	221 522.40	59 619.15	379	200	6											
2.2	4	1 914	168	45	2 037	11 056.67	268 815.20	1 062 951.20	1 685	950	7											
24.7	4	3 404	450	103	3 751	8 453.53	470 775.85	775 551.90	2 543	995	8											
10.6	4	689	60	22	727	7 027.91	462 717.85	153 560.—	266	135	9											
13.7	4, 4 ¹ / ₂	969	140	35	1 074	6 048.58	305 069.50	558 873.70	1 546	639	10											
11.7	4	1 523	172	35	1 660	5 448.09	134 677.20	525 480.40	838	353	11											
19.6	4	851	92	35	908	4 891.51	169 461.75	332 660.25	437	163	12											
11.1	4	1 562	139	34	1 667	8 821.55	209 301.98	284 778.67	1 011	616	13											
21.0	4, 4 ¹ / ₄	976	197	60	1 113	6 952.29	231 397.65	203 244.40	857	319	14											
20.7	4	1 343	171	60	1 454	6 077.38	1 012 274.65	853 957.70	893	317	15											
20.6	4	4 461	429	162	4 728	9 019.72	615 037.95	3 107 075.80	4 203	2 964	16											
5.3	4	628	114	21	721	9 739.54	296 747.—	204 263.20	422	196	17											
17.3	3 ¹ / ₂ , 4	1 601	362	52	1 911	3 969.63	233 615.90	1 132 913.65	1 685	408	18											
26.7	4	1 091	219	53	1 257	8 119.61	210 006.45	2 604 949.55	1 387	875	19											
13.8	—	311 994	28 195	10 591	329 598	6 395.13	7 046 666.65	10 036 458.30	254 821	137 020	20											
16.4	—	125 141	12 332	5 315	132 158	6 431.66	7 046 666.65	10 036 458.30	131 140	70 916	21											
15.2	3 ³ / ₄	48 344	4 109	2 907	49 546	7 235.07	7 046 666.65	10 036 458.30	46 643	24 351	22											
22.8	4	6 886	1 020	310	7 596	7 376.15	466 149.10	3 114 002.80	5 266	3 764	23											
8.2	4	3 590	215	85	3 720	6 605.06	294 955.—	629 314.40	1 858	1 443	24											
13.0	4	13 648	1 790	444	14 994	4 976.59	1 286 305.15	1 301 720.70	11 166	6 305	25											
14.7	4	1 448	82	37	1 493	7 209.46	231 487.—	648 482.50	1 327	1 085	26											
19.5	3 ³ / ₄	37 804	3 508	1 021	40 291	6 058.20	851 523.—	5 986 296.20	51 531	24 393	27											
13.1	4, 1 ¹ / ₂	3 620	470	180	3 910	8 164.36	483 432.85	1 296 827.90	4 439	3 077	28											
18.8	3 ³ / ₄	8 725	1 099	265	9 559	4 640.01	602 957.80	2 007 083.70	8 135	5 542	29											
—4.0	4	1 076	39	66	1 049	4 933.85	317 906.—	542 450.05	775	956	30											
12.1	—	186 853	15 863	5 276	197 440	6 370.68	1 097 061.40	3 509 183.55	123 681	66 104	31											
7.5	4—4 ¹ / ₂	2 455	147	70	2 532	10 883.20	414 667.90	1 090 656.80	1 170	903	32											
9.6	4	5 960	365	175	6 150	5 471.70	592 389.75	945 865.10	2 906	1 423	33											
10.4	4	3 591	358	112	3 837	6 868.92	377 394.05	2 251 968.20	1 966	920	34											
21.5	4, 1 ¹ / ₂	2 883	245	74	3 054	6 106.11	538 018.85	473 038.15	1 814	1 195	35											
14.7	4—4 ¹ / ₂	9 250	848	288	9 810	7 031.24	1 097 061.40	3 509 183.55	5 640	2 684	36											
19.1	4	2 547	225	31	2 741	3 344.76	195 983.25	269 324.30	1 988	941	37											
7.2	4	2 181	149	57	2 273	8 570.88	257 009.—	795 696.60	1 381	657	38											
8.7	4	5 449	422	145	5 726	6 464.69	512 167.40	484 600.90	4 450	2 025	39											
16.7	4	2 703	264	50	2 917	7 261.05	302 592.10	527 446.70	1 865	1 091	40											
7.6	4	895	62	17	940	3 500.01	183 686.30	311 654.10	459	253	41											
6.8	4	2 387	106	36	2 457	5 541.59	252 777.35	462 602.70	907	389	42											
19.7	4	3 396	187	92	3 491	8 338.71	250 538.50	658 500.55	2 295	1 275	43											
12.1	4	3 273	264	56	3 481	5 374.01	262 179.30	471 321.75	1 589	1 022	44											

1	2	3			5	6
		Säästöönpanijain saamiset.				
		Insättarnas tillgodohavanden.				
		Vuoden alussa. Vid Årets ingång.	Vuoden kuluessa — Under året			
säästöön pantu. insatt.	kasvancita korkoja. gottskrivna räntor.		säästöä otettu. uttaget.			
mk						
1	Piikkiö — Pikis.....	8 311 157.12	3 521 546.—	376 946.90	1 575 094.75	10 634 555.27
2	Ikaalinen, <i>kpp.</i> — <i>köp.</i>	33 814 651.95	9 754 211.10	1 395 868.40	7 923 232.95	37 041 498.50
3	Vammala, <i>kpp.</i> — <i>köp.</i> «Tyrvään Säästöpankki».....	68 657 592.20	28 232 496.25	2 931 370.10	21 941 304.35	77 880 154.20
4	Huittinen.....	40 086 309.05	12 511 642.35	1 705 867.65	8 628 739.50	45 675 079.55
5	Kimio — Kemiö.....	12 890 378.45	2 754 796.90	527 258.55	2 455 535.60	13 716 898.30
6	Vestanfjärd.....	4 407 023.90	1 789 293.65	185 285.—	1 052 627.65	5 328 974.90
7	Vampula.....	8 240 029.40	2 526 631.95	338 637.60	2 001 532.70	9 103 766.25
8	Parkano.....	21 457 412.95	7 195 080.90	907 341.55	5 576 875.35	23 982 960.05
9	Kiikala.....	7 699 691.10	2 668 713.55	314 875.89	2 224 537.29	8 458 743.25
10	Köyliö — Kjulo.....	3 412 124.55	1 327 462.25	145 045.05	1 173 600.80	3 711 031.05
11	Kisko.....	11 432 818.65	3 866 140.90	461 792.70	2 920 176.10	12 340 576.15
12	Luvia.....	7 624 076.70	3 400 759.25	306 889.40	2 975 384.75	8 356 340.60
13	Eurajoki.....	8 675 984.10	2 239 649.30	351 837.40	1 982 261.55	9 285 109.25
14	Mynämäki — Virmo.....	28 910 912.—	8 078 874.30	1 249 877.35	5 434 460.25	32 805 203.40
15	Lieto.....	10 664 922.70	2 235 419.55	440 477.55	1 353 672.—	11 987 147.80
16	Laitila.....	22 019 969.95	6 898 437.75	952 448.20	4 669 738.50	25 201 117.40
17	Kalanti.....	16 846 878.05	4 782 513.85	710 349.—	3 144 561.10	19 195 179.80
18	Kustavi — Gustavs.....	5 726 449.90	2 187 966.05	242 755.40	1 684 589.55	6 472 581.80
19	Masku.....	7 364 573.30	1 808 068.50	312 464.85	1 190 823.85	8 294 282.80
20	Loimaa, <i>kpp.</i> — <i>köp.</i>	25 435 165.20	9 879 873.20	1 101 873.10	6 712 524.—	29 704 387.50
21	Hinnerjoki.....	6 127 751.70	1 864 874.50	253 450.75	1 712 374.20	6 533 702.75
22	Lokalahti.....	6 226 235.90	1 729 756.95	254 484.—	1 491 350.95	6 719 125.90
23	Karkku.....	8 329 175.85	3 090 807.75	348 364.15	2 350 976.75	9 417 371.—
24	Punkalaidun.....	15 553 018.90	5 248 556.45	642 663.10	4 257 463.50	17 186 774.95
25	Rymättylä — Rimito.....	12 305 792.15	3 531 955.95	520 161.50	2 294 046.55	14 063 863.05
26	Honkilahti.....	6 432 900.65	1 237 810.10	258 561.30	1 225 026.50	6 704 245.55
27	Pyhäranta.....	9 044 875.95	2 596 901.55	373 231.10	2 250 560.65	9 764 447.95
28	Pyhämaa.....	2 937 609.40	988 722.98	126 610.95	483 582.73	3 569 360.60
29	Salo, <i>kpp.</i> — <i>köp.</i> «Salon kauppalan Säästöpankki».....	39 669 920.51	17 716 579.10	1 637 741.89	14 120 228.55	44 904 012.95
30	Ahlainen.....	4 417 581.63	2 138 763.20	192 591.35	1 565 330.52	5 183 605.66
31	Kauvatsa.....	5 110 288.80	1 220 875.35	199 185.45	1 326 994.—	5 203 355.60
32	Aura.....	2 357 613.95	639 701.55	99 021.60	438 922.—	2 657 415.10
33	Pomarcku — Pamarck.....	15 413 831.60	6 963 561.40	650 327.95	6 284 798.35	16 742 922.60
34	Kiikka.....	18 797 416.70	7 169 504.35	773 411.25	6 457 154.55	20 283 177.75
35	Houtskär — Houtskari.....	2 248 120.55	810 874.55	90 469.25	619 504.30	2 529 960.05
36	Mouhijärvi.....	10 072 700.05	2 759 169.45	409 166.55	2 425 719.70	10 815 316.35
37	Säkylä.....	13 633 432.35	3 874 065.35	575 203.25	2 358 014.20	15 724 686.75
38	Suomusjärvi.....	9 308 473.05	2 766 065.60	388 461.35	1 936 162.35	10 526 837.65
39	Korpo — Korppoo.....	3 048 772.35	643 379.70	128 721.70	454 243.85	3 366 629.90
40	Merimasku.....	942 110.75	334 970.65	41 034.10	136 101.45	1 182 014.05
41	Lavia.....	12 236 222.50	4 049 354.45	496 982.45	3 742 239.80	13 040 319.60
42	Suoniemi.....	9 377 072.85	2 521 168.40	390 799.15	2 065 019.20	10 224 021.20
43	Sauvo-Saunon ja Karunan Sp.».....	5 598 412.—	1 024 771.45	234 084.70	581 200.05	6 276 068.10
44	Nagu — Nauvo.....	3 451 433.25	1 287 954.20	143 983.25	1 156 896.55	3 726 474.15
45	Kiikoinen.....	6 495 809.20	2 693 225.75	284 053.15	1 912 527.10	7 560 561.—
46	Pargas — Parainen.....	22 774 052.85	6 900 301.95	961 860.95	4 185 763.40	26 450 452.35
47	Hongonjoki.....	5 995 119.15	1 567 955.60	244 989.10	1 372 238.15	6 435 825.70
48	Noormarkku — Norrmark.....	5 011 952.—	3 812 103.10	207 251.40	3 423 163.40	5 608 143.10
49	Jämijärvi.....	5 394 265.45	1 468 876.20	219 536.80	1 232 096.05	5 850 582.40
50	Rauman mlk. — Raumo lk.....	12 215 854.80	3 661 934.40	521 842.75	2 266 712.45	14 132 919.50
51	Merikarvia.....	2 853 635.69	1 912 631.35	116 208.10	1 454 170.37	3 428 304.77
52	Karvia.....	7 342 591.25	2 497 963.35	317 354.85	1 744 294.15	8 413 615.30

7	8	9				10		11		12		13		14		15		16		17	
		Säästökirjain luku. Antal motböcker.										Saaminen yhdellä säästökirjalla vuoden lopussa. Tillgodohavandet & en motbok vid årets utgång.				Vuoden kuluessa tehtyjen Antal under Året gjorda					
		Saamisen lisäys vuoden Tillgodohavandenas öming under året.	Korkokanta. Räntefot.	Vuoden alussa. Vid årets ingång.	Vuoden kuluessa Under året		Vuoden lopussa. Vid årets utgång.	Keskimäärin. I medeltal.	Suurin — Största		panojen luku. insättningar.	ottojen luku. uttagningar.									
					avattu uusia. nya.	kuolehtinut. dödade.			yksityisillä säästöpani- joilla. för enskilda insättare.	yhdistyksillä tai rahastoilla. för föreningar och fonder.											
mk																					
28.0	4	931	77	27	981	10 840.52	1 030 200.—	391 643.60	573	366	1										
9.5	4	4 753	543	324	4 972	7 450.02	356 775.45	447 340.20	2 855	1 756	2										
13.4	2 ¹ / ₄ , 4	10 969	811	315	11 465	6 792.86	611 223.45	412 166.05	10 497	5 713	3										
13.9	4	6 082	555	212	6 425	7 108.96	987 559.45	2 824 814.60	4 773	2 121	4										
6.4	4	3 828	328	80	4 076	3 365.28	159 708.40	378 348.15	1 996	891	5										
20.9	4	1 197	72	34	1 225	4 314.96	149 926.95	204 874.40	706	259	6										
10.5	4	1 471	138	47	1 562	5 828.28	171 289.50	317 355.60	762	412	7										
11.8	4	5 798	633	158	6 273	3 823.20	200 047.20	469 442.65	4 116	2 295	8										
9.9	4	1 592	97	25	1 664	5 083.38	450 515.40	206 313.70	904	484	9										
8.8	4	547	40	8	579	6 409.38	50 535.80	305 332.25	210	160	10										
7.9	4	1 462	168	42	1 588	7 771.14	326 688.—	274 790.60	910	622	11										
9.6	4	1 431	172	50	1 553	5 380.77	291 446.15	479 312.45	1 302	567	12										
7.0	4	1 502	112	40	1 574	5 899.05	230 536.75	781 726.50	669	523	13										
12.5	4	4 199	296	115	4 380	7 489.77	523 186.85	1 112 029.70	2 764	1 296	14										
12.4	4	1 321	103	27	1 397	8 580.63	277 593.40	475 049.85	638	251	15										
14.4	4	3 288	296	201	3 383	7 449.34	415 024.80	1 184 880.90	2 810	2 878	16										
13.9	4	3 536	245	97	3 684	5 210.42	271 485.70	827 937.70	2 070	1 063	17										
13.0	4	1 373	73	21	1 425	4 542.16	553 451.20	193 963.70	741	435	18										
12.6	4	1 318	71	30	1 359	6 103.22	201 995.90	866 572.80	482	258	19										
16.8	4	4 742	395	175	4 962	5 986.37	447 725.95	945 118.15	3 134	1 804	20										
6.6	4	992	93	5	1 080	6 049.72	258 691.50	197 556.60	531	375	21										
7.9	4	1 256	91	13	1 334	5 036.83	266 166.05	134 191.65	1 156	478	22										
13.1	4	1 060	69	56	1 073	8 776.67	691 017.90	818 269.65	812	652	23										
10.5	4,2	3 208	198	68	3 338	5 148.82	317 039.30	789 988.10	1 731	1 121	24										
14.3	4	1 794	129	53	1 870	7 520.78	174 824.95	215 709.60	1 020	414	25										
4.2	4	1 189	66	25	1 230	5 450.61	338 338.95	216 621.60	514	286	26										
8.0	4	1 937	142	36	2 043	4 779.47	159 912.80	507 483.30	959	453	27										
21.5	4	697	62	8	751	4 752.81	104 268.—	189 894.70	349	132	28										
13.2	4—4 ¹ / ₂	4 587	501	197	4 891	9 180.95	511 187.35	2 848 137.75	3 756	2 916	29										
17.3	4	1 273	162	38	1 397	3 710.53	109 135.90	109 405.80	681	394	30										
1.8	4	970	77	18	1 029	5 056.71	118 690.45	216 141.85	555	268	31										
12.7	4	317	38	10	345	7 702.65	90 773.95	200 000.—	219	97	32										
8.6	4	2 157	188	77	2 268	7 382.24	360 330.10	273 818.65	1 441	975	33										
7.9	4	3 085	225	65	3 245	6 250.59	321 359.35	488 760.10	2 840	1 315	34										
12.5	4	663	28	1	690	3 666.61	60 480.90	113 638.15	159	137	35										
7.4	4	1 806	137	33	1 910	5 662.47	374 788.50	300 385.40	1 405	745	36										
15.3	4	1 421	149	33	1 537	10 230.77	381 956.45	668 045.80	908	401	37										
13.1	4	1 178	90	21	1 247	8 441.73	252 840.95	561 733.30	759	341	38										
10.4	4	706	56	1	761	4 423.95	241 321.90	116 803.70	239	155	39										
25.5	4	463	16	8	471	2 509.58	55 470.90	21 918.—	169	71	40										
6.6	4	2 264	170	47	2 387	5 463.06	219 519.20	187 470.65	1 666	1 148	41										
9.0	4	1 362	114	36	1 440	7 100.01	219 053.70	704 769.70	1 192	672	42										
12.1	4	1 263	63	33	1 293	4 853.88	215 559.15	324 052.60	487	213	43										
8.0	4	670	40	15	695	5 361.83	116 497.70	184 427.60	313	209	44										
16.4	4	1 202	116	36	1 282	5 897.47	143 654.30	244 344.20	820	324	45										
16.1	4	4 835	449	93	5 191	5 095.44	353 136.70	1 956 267.85	2 733	1 550	46										
7.4	4	1 019	128	38	1 109	5 803.27	118 259.85	232 483.70	859	397	47										
11.9	4,3 ¹ / ₂	1 098	103	39	1 162	4 826.28	201 429.55	859 101.80	528	356	48										
8.5	4	1 205	64	33	1 236	4 733.48	185 711.70	531 671.50	679	271	49										
15.7	4	2 847	286	85	3 048	4 636.78	130 929.35	423 616.95	1 853	482	50										
20.1	4	665	94	17	742	4 620.36	46 467.15	269 952.75	458	315	51										
14.6	4	2 446	253	83	2 616	3 216.21	367 833.—	137 327.25	1 720	559	52										

1 Säästöpankin paikka. Sparbankens ort.	2 3 4 5 6 Säästöönpanijain saamiset. Insättarnas tillgodohavanden.				
	Vuoden alussa. Vid Arets ingång.	Vuoden kuluessa — Under Året			Vuoden lopussa. Vid Arets utgång.
		säästöön pantu. insatt.	kasvaneita korkoja. gottskrivna räntor.	säästöä otettu. uttaget.	
1 Dragsfjärd	8 618 601.45	5 921 593.70	361 282.05	4 889 741.—	10 011 736.20
2 Karinainen	11 125 360.80	3 063 641.70	464 324.80	2 646 961.70	12 006 365.60
3 Harjavalta	12 983 481.45	5 188 896.60	572 923.65	3 837 650.40	14 907 651.30
4 Kiukainen	9 604 463.50	3 534 606.90	413 608.85	2 596 063.20	10 956 616.05
5 Eura	7 143 770.50	1 976 795.55	290 911.05	1 767 990.85	7 643 486.25
6 Karjala	2 977 890.75	698 713.10	127 324.75	322 148.30	3 481 780.30
7 Kullaa	1 574 696.—	189 882.70	62 834.60	187 617.40	1 639 795.90
8 Pöytyä	14 564 530.—	2 857 603.30	579 546.—	3 259 984.90	14 741 694.40
9 Suodenniemi	6 556 371.35	2 251 969.30	267 575.90	1 863 974.90	7 211 941.65
10 Kuusjoki	10 155 377.80	3 310 293.30	408 636.55	2 622 663.60	11 251 644.05
11 Keikyä	4 598 740.15	1 182 434.05	195 458.65	513 543.60	5 463 089.25
12 Nakkila	5 657 326.80	1 544 512.40	241 853.30	771 311.05	6 672 381.45
13 Hitis — Hiittinen	2 912 847.20	1 077 577.80	125 283.85	632 690.—	3 483 018.85
14 Koski	14 754 555.55	2 938 577.40	611 073.95	2 391 626.05	15 912 580.85
15 Alastaro	13 170 435.70	3 841 196.25	541 657.90	3 333 187.60	14 220 102.25
16 Yläne	2 846 657.90	895 792.—	116 511.80	678 256.55	3 180 705.15
17 Viljakkala	9 769 463.50	2 332 134.40	405 994.30	2 144 632.70	10 362 959.50
18 Mellilä	6 112 331.10	1 507 33.60	247 981.30	1 308 327.55	6 559 418.45
19 Tarvasjoki	6 905 816.55	1 609 698.90	287 402.65	1 148 051.45	7 654 866.65
20 Mietoinen	5 898 354.15	2 099 001.90	249 727.80	1 098 102.90	7 148 980.95
21 Askainen — Villnäs	2 338 255.40	531 527.50	98 000.20	387 728.70	2 580 054.40
22 Rusko »Ruskon ja Vahdon Säästöpankki»	8 941 920.40	2 498 137.90	380 999.60	1 833 764.70	9 987 293.20
23 Raisio — Reso	2 436 947.65	615 019.45	97 650.90	591 925.70	2 557 692.30
24 Metsämaa	1 393 226.30	722 841.80	61 551.—	545 704.25	1 631 914.85
25 Nousiainen	7 731 528.35	1 473 954.65	326 172.50	845 668.10	8 685 987.40
26 Lemu	1 282 734.65	492 653.10	57 367.25	237 912.70	1 604 842.30
27 3. Ahvenanmaa — Åland	23 781 834.10	10 569 171.90	1 023 915.50	6 263 458.20	29 111 463.30
28 1. Kaupungit — Städer — Villes	5 454 693.20	5 565 545.20	270 345.—	1 776 964.70	9 513 618.70
29 Mariéhavn — Maarianhamina	5 454 693.20	5 565 545.20	270 345.—	1 776 964.70	9 513 618.70
30 2. Maaseutu — Landsbygd — Communes rurales	18 327 140.90	5 003 626.70	753 570.50	4 486 493.50	19 597 844.60
31 Saltvik »Sparb. för Åland»	5 723 316.80	686 850.25	226 877.20	767 382.70	5 869 661.55
32 Finström	12 603 824.10	4 316 776.45	526 693.30	3 719 110.80	13 728 183.05
33 56. Hämeen lääni — Tavastehus län	1 256 070 952.01	552 845 628.28	53 173 527.55	404 501 848.86	1 457 588 258.98
34 7. Kaupungit — Städer — Villes	646 243 275.35	304 771 446.32	27 360 329.60	216 634 895.32	761 740 155.95
35 Hämeenlinna — Tavastehus »Hämeenlinnan kaup. Säästöpankki»	76 678 865.—	33 877 720.95	3 132 245.05	21 982 451.10	91 706 379.90
36 Tampere — Tammerfors »Tampereen Säästöpankki»	374 911 166.70	170 742 460.95	15 797 552.50	121 230 306.85	440 220 873.30
37 Lahti »Hollolan Säästöpankki»	55 881 344.25	23 326 336.30	2 427 642.45	15 623 082.20	66 012 240.80
38 Hämeenlinna — Tavastehus »Vanajan Säästöpankki»	12 468 863.55	4 310 807.27	532 907.—	3 859 774.22	13 452 803.60
39 Hämeenlinna — Tavastehus »Hämeenlinnan Suomal. Säästöpankki»	49 859 915.10	16 348 155.30	2 006 971.25	9 554 985.90	58 660 055.75
40 Lahti »Lahden Säästöpankki»	38 908 525.—	19 186 660.85	1 712 663.30	14 359 393.10	45 448 456.05
41 Tampere — Tammerfors »Hämeen Työväen Säästöpankki»	37 534 595.75	36 979 304.70	1 750 348.05	30 024 901.95	46 239 346.55

7	8	9			10			11			12			13			14			15			16		17	
		Säästökirjain luku.						Saaminen yhdellä säästökirjalla						Saaminen yhdellä säästökirjalla						Vuoden kuluessa						
		Antal motböcker.						Tillgodohavandet å en motbok						Tillgodohavandet å en motbok						Antal under året gjorda						
Säästökirjain luku. Tillgodohavanden öknung under året.	Kortkokarna. Ränkefor.	Vuoden alussa. Vid årets ingång.	Vuoden kuluessa Under året		Vuoden lopussa. Vid årets utgång.	Keskimäärin. I medeltal.	Suurin — Största			Keskimäärin. I medeltal.	Suurin — Största			panojen luku. insättningar.	otkojen luku. utgångar.											
			avattu uusia. nya.	Kuolleita. dödade.			yksityisillä säästöpani- joilla. för enskilda insättare.	yhdistyksillä tai rahastoilla. för föreningar och fonder.	mk		mk	mk														
16.2	3 ¹ / ₂ , 4	1615	194	34	1775	5 640.41	152 694.70	255 726.95	1 719	759	1															
7.9	4	1 468	72	64	1 476	8 134.39	129 443.50	308 179.30	908	556	2															
14.8	4	1 791	126	39	1 878	7 938.05	499 656.40	280 990.30	1 122	589	3															
14.1	4	1 562	126	57	1 631	6 717.73	244 188.—	371 523.45	1 076	547	4															
7.0	4	960	135	25	1 070	7 143.44	173 054.40	498 627.85	663	307	5															
16.9	4	589	54	13	630	5 526.63	76 269.40	251 434.05	306	97	6															
4.1	4	377	25	5	397	4 130.47	93 261.35	264 762.55	178	49	7															
1.2	4	1 812	152	45	1 919	7 681.97	273 993.30	510 075.90	762	398	8															
10.0	4	1 100	156	46	1 210	5 960.28	315 053.55	105 187.50	812	534	9															
10.8	4—4 ¹ / ₂	1 306	154	49	1 411	7 974.23	564 428.25	294 714.60	1 046	569	10															
18.8	4	553	52	13	592	9 228.19	184 762.35	328 043.85	466	158	11															
17.9	4	617	159	11	765	8 722.07	167 050.10	560 726.65	466	212	12															
19.6	4	714	67	12	769	4 529.28	133 548.75	128 715.20	490	208	13															
7.8	4	1 712	195	59	1 848	8 610.70	473 749.10	357 844.15	1 381	521	14															
8.0	4	2 690	205	73	2 822	5 039.02	490 000.10	292 498.05	2 426	1 036	15															
11.7	4	1 298	98	28	1 368	2 325.08	104 881.15	100 324.80	859	312	16															
6.1	4	746	89	24	811	12 778.—	549 748.85	363 318.15	622	407	17															
7.3	4	948	105	24	1 029	6 374.56	303 549.—	246 098.80	867	278	18															
10.8	4	1 082	91	10	1 163	6 582.—	324 692.50	513 858.25	402	218	19															
21.2	4	746	49	14	781	9 153.62	202 994.10	180 990.60	528	262	20															
10.3	4	285	23	11	297	8 687.05	196 564.20	92 290.85	151	103	21															
11.7	4	1 309	76	29	1 356	7 365.26	231 390.85	77 148.25	691	291	22															
5.0	4	651	52	15	688	3 717.58	244 907.75	278 815.90	274	174	23															
17.1	4	115	21	4	132	12 362.98	107 001.15	440 140.35	67	83	24															
12.3	4	674	78	18	734	11 833.77	475 294.20	413 980.—	370	173	25															
24.1	4	188	45	2	231	6 947.37	110 719.85	63 085.20	176	89	26															
22.4	—	4 767	520	99	5 188	5 611.81	185 760.95	2 015 444.50	2 000	1 718	27															
74.4	—	643	174	4	813	11 701.87	134 040.70	2 015 444.50	637	659	28															
74.4	4	643	174	4	813	11 701.87	134 040.70	2 015 444.50	637	659	29															
6.9	—	4 124	346	95	4 375	4 479.51	185 760.95	244 683.95	1 363	1 059	30															
2.6	4	1 911	98	49	1 930	2 994.73	185 760.95	116 621.65	610	388	31															
8.9	4	2 213	248	46	2 415	5 684.55	154 046.60	244 683.95	753	671	32															
16.0	—	181 207	21 019	7 199	195 027	7 473.78	1 652 557.65	18 041 999.95	162 785	100 673	33															
17.9	—	89 080	10 293	4 295	95 078	8 011.74	1 652 557.65	18 041 999.95	85 010	58 724	34															
19.6	3 ³ / ₄	7 641	709	307	8 043	11 402.01	512 558.60	6 655 354.25	7 649	5 273	35															
17.4	1 ¹ / ₂ —4 ¹ / ₂	51 129	6 142	2 740	54 531	8 072.86	1 652 557.65	18 041 999.95	46 918	34 685	36															
18.1	4	10 020	1 246	399	10 867	6 074.56	448 929.40	517 690.—	10 941	4 553	37															
7.9	4	1 631	187	65	1 753	7 674.16	342 165.65	676 829.65	1 440	927	38															
17.6	3 ³ / ₄	6 925	599	235	7 289	8 047.75	1 000 000.—	1 050 000.—	5 686	3 194	39															
16.8	4	4 895	741	254	5 382	8 444.53	557 587.—	607 962.45	5 312	4 752	40															
23.2	4	6 839	669	295	7 213	6 410.56	621 859.95	2 280 274.70	7 064	5 340	41															

1 Säästöpankin paikka. Sparbankens ort.	2 Säästöönpanijain saamiset. Insättarnas tillgodohavanden.					6 Vuoden lopussa. Vid Arets utgång.
	3 Vuoden alussa. Vid Arets ingång.	4 Vuoden kuluessa — Under året			5 säästöä otettu. uttaget.	
		3 säästöön pantu. insatt.	4 kasvaneita korkoja. gottskrivna räntor.	4 säästöä otettu. uttaget.		
mk						
1 49. Maaseutu — Landsbygd — Communes rurales	609 827 676.66	248 074 181.96	25 813 197.95	187 866 953.54	695 848 103.03	
2 Urjala	29 192 057.60	10 308 479.55	1 220 534.50	8 551 063.25	32 170 008.40	
3 Janakkala	15 895 987.70	13 497 049.—	631 506.45	11 445 361.65	18 579 181.50	
4 Jämsä	30 631 197.05	16 881 550.60	1 331 237.55	11 761 305.25	37 082 679.95	
5 Ruovesi	17 970 537.90	5 358 330.60	748 287.25	4 314 039.80	19 763 115.95	
6 Lempäälä	13 480 244.43	5 769 920.85	525 156.60	5 520 048.25	14 255 273.63	
7 Hausjärvi	16 347 078.—	4 914 150.30	701 454.55	3 371 542.85	18 591 140.—	
8 Toijala »Akaan-Kylmäkosken Sääs- töpankki»	25 327 592.05	16 089 677.45	1 147 144.20	11 185 169.10	31 379 244.60	
9 Lammi	15 962 302.45	5 828 695.30	657 439.35	3 170 045.95	19 278 391.15	
10 Loppi	26 023 401.95	9 866 211.50	1 085 929.55	8 963 398.65	28 012 144.35	
11 Kuru	7 924 521.08	7 874 114.80	294 715.20	7 651 558.22	8 441 792.86	
12 Somero	49 157 780.45	12 010 192.30	2 058 930.30	9 215 319.—	54 011 584.05	
13 Korpilahti	10 603 358.40	4 124 030.30	462 221.90	2 423 643.30	12 765 967.30	
14 Renko	13 976 852.50	3 909 681.75	586 715.90	3 039 446.40	15 433 803.75	
15 Forssa, kpp. — köp. »Tammelan Sp.»	32 141 984.10	9 792 449.50	1 380 521.70	7 432 645.15	35 882 310.15	
16 Nastola	8 492 458.15	2 010 471.75	354 981.15	1 349 009.65	9 508 901.40	
17 Hauho	15 512 761.16	7 394 183.15	625 495.20	5 972 282.75	17 560 156.76	
18 Pälkäne	19 090 713.75	4 783 944.25	797 127.45	3 569 095.15	21 102 690.30	
19 Vesilahti	9 023 617.20	4 935 594.05	380 952.—	3 670 445.80	10 669 717.45	
20 Kärkölä	9 171 887.55	2 812 560.25	397 093.05	1 618 082.05	10 763 458.80	
21 Koski	1 684 493.60	713 840.80	72 998.75	557 790.30	1 913 542.85	
22 Asikkala	18 202 699.20	5 130 111.25	780 684.30	2 863 275.40	21 250 219.35	
23 Kangasala	10 391 202.—	2 664 055.70	442 181.75	1 602 083.70	11 895 355.75	
24 Kuhmoinen	25 588 510.05	8 909 913.95	1 096 110.95	6 486 494.15	29 108 040.80	
25 Tuulos	7 331 173.25	1 950 238.85	298 243.70	1 809 076.10	7 770 579.70	
26 Padasjoki	11 532 467.75	4 648 006.10	472 410.70	4 329 269.75	12 323 614.80	
27 Orivesi	15 637 610.45	6 132 985.60	694 073.70	3 735 683.50	18 728 986.25	
28 Luopioinen	8 834 369.50	4 080 115.15	384 351.10	2 748 750.05	10 550 085.70	
29 Sahalahti	5 173 848.70	1 727 809.50	222 618.—	1 018 662.85	6 105 613.35	
30 Humppila	4 468 524.35	1 798 289.65	192 305.05	1 265 045.50	5 194 073.55	
31 Somerniemi	3 309 293.40	908 949.65	141 089.—	344 500.10	4 014 831.95	
32 Valkeakoski, kpp. — köp. »Sääks- mäen Sp.»	7 191 170.95	2 030 301.65	291 903.25	1 966 647.85	7 546 728.—	
33 Längelmäki	10 963 157.65	5 783 021.70	458 557.45	4 484 846.60	12 719 890.20	
34 Kuhmalahti	6 799 629.10	1 664 242.25	286 790.05	965 496.60	7 785 164.80	
35 Kuorevesi	3 311 863.30	1 895 048.45	145 322.15	1 102 537.10	4 249 696.80	
36 Jokioinen	18 187 276.10	6 345 414.90	753 776.40	5 012 585.45	20 273 881.95	
37 Messukylä	6 866 669.55	4 601 631.70	291 844.30	3 556 490.55	8 203 655.—	
38 Ypäjä	5 081 365.20	1 637 687.10	214 087.15	1 349 166.70	5 583 972.75	
39 Tyrvääntö	1 156 146.55	506 817.05	47 004.65	396 863.90	1 313 104.35	
40 Eräjärvi	5 422 341.95	2 043 782.81	235 030.50	1 245 608.61	6 455 546.65	
41 Nokia, kpp. — köp. »Pirkkalan Sp.»	5 894 412.05	2 651 258.80	262 226.05	1 646 537.90	7 161 359.—	
42 Vilppula	10 273 872.54	5 067 156.25	435 985.50	3 837 480.66	11 939 533.63	
43 Toisko	4 157 987.30	2 063 243.75	163 623.45	2 209 972.60	4 174 881.90	
44 Juupajoki	8 097 890.10	3 415 780.40	340 724.40	2 937 645.30	8 916 749.60	
45 Koskenpää	2 544 348.50	1 715 685.40	110 224.—	1 180 263.15	3 189 994.75	
46 Hattula	8 046 794.10	4 511 540.95	359 648.20	2 758 750.30	10 159 232.95	
47 Kalvola	5 265 497.65	1 641 659.30	228 053.80	1 226 193.35	5 909 017.40	
48 Mänttä	9 018 837.25	5 861 080.45	383 232.—	6 097 144.90	9 166 004.80	
49 Muurame	3 959 598.25	1 508 992.65	169 504.75	1 034 874.35	4 603 221.30	
50 Riihimäki, kpp. — köp	9 508 292.85	6 304 232.95	451 149.05	3 873 714.05	12 389 960.80	

7	8	9				10			11		12		13			14		15		16		17
		Säästökirjain luku. Antal motböcker.				Vuoden kuluessa Under året		Keskimäärin. I medeltal.	Suurin - Största		Keskimäärin. I medeltal.	Saaminen yhdellä säästökirjalla vuoden lopussa. Tillgodohavandet & en motbok vid årets utgång.		Vuoden kuluessa tehtyjen Antal under året gjorda		ottojen luku uttagningar.						
		Vuoden alussa. Vid årets ingång.		avattu uusia. nya.	kuolleita. dödade.	Vuoden lopussa. Vid årets utgång.	yksityisillä säästöönpani- joilla. för enskilda insättare.		yhdistyksillä tai rahastoilla. för föreningar och fonder.	panojen luku. insättningar.		ottojen luku uttagningar.										
	%																					
14.1	—	92 127	10 726	2 904	99 949	6 962.03	783 569.95	2 266 527.90	77 775	41 949	1											
10.2	4	3 993	396	181	4 208	7 644.96	316 486.95	909 311.90	2 951	2 158	2											
16.9	4	1 916	263	56	2 123	8 751.38	642 570.—	2 188 050.—	2 139	982	3											
21.1	4	6 809	733	229	7 313	5 070.79	308 167.95	2 245 933.20	6 119	3 644	4											
10.0	4	2 921	199	89	3 031	6 520.33	358 643.95	726 666.85	1 837	1 129	5											
5.7	4	1 815	209	57	1 967	7 247.22	252 607.90	803 871.30	1 566	1 203	6											
13.7	4	1 873	227	67	2 033	9 144.68	317 135.70	411 092.60	1 743	757	7											
23.9	4, 4 ¹ / ₂	3 153	418	105	3 466	9 053.45	415 603.45	188 561.75	3 469	2 115	8											
20.8	3 ³ / ₄	2 354	321	61	2 614	7 375.05	449 307.15	216 130.20	2 262	874	9											
7.6	4	3 314	224	57	3 481	8 047.15	590 617.55	2 266 527.90	1 649	761	10											
6.5	1—4	806	141	29	918	9 195.85	131 982.25	762 798.75	1 186	1 117	11											
9.9	4	4 834	352	146	5 040	10 716.58	505 783.50	1 116 392.65	3 092	1 692	12											
20.4	4	1 342	111	39	1 414	9 028.27	304 710.30	762 813.05	656	463	13											
10.1	4	2 016	181	71	2 126	7 259.55	343 790.20	691 868.40	1 476	569	14											
11.6	4	5 081	734	162	5 653	6 347.48	544 155.20	1 718 167.25	4 176	2 181	15											
12.0	4	1 670	167	73	1 764	5 390.53	171 663.75	2 155 445.40	1 029	387	16											
13.2	3, 3 ³ / ₄	3 415	308	114	3 609	4 865.66	291 803.—	732 605.35	2 477	1 440	17											
10.5	4	2 565	243	65	2 743	7 693.29	723 306.—	413 324.95	2 155	1 074	18											
18.2	4	1 037	188	26	1 199	8 898.85	391 088.40	771 537.30	1 023	442	19											
17.4	4	1 107	175	41	1 241	8 673.21	354 262.70	332 804.40	866	253	20											
13.6	4	479	96	10	565	3 386.80	69 279.40	52 157.45	458	104	21											
16.7	4	3 826	314	81	4 059	5 235.33	483 306.15	1 570 783.45	2 202	990	22											
14.5	4	1 432	231	54	1 609	7 393.01	231 165.05	76 751.85	1 305	565	23											
13.8	4	4 554	323	106	4 771	5 101.04	319 960.95	632 084.45	3 055	1 589	24											
6.0	4	932	58	27	963	8 069.14	415 607.55	314 152.35	509	269	25											
6.9	4	2 721	248	59	2 910	4 234.92	783 569.95	493 832.95	1 476	750	26											
19.8	4	2 075	328	78	2 325	8 055.48	227 224.60	253 090.05	2 029	1 279	27											
19.4	4	2 326	215	53	2 488	4 240.39	162 764.85	370 691.05	1 753	793	28											
18.0	4	727	125	13	839	7 277.25	157 180.85	178 701.45	605	187	29											
16.2	4	602	87	20	669	7 763.94	183 613.10	305 414.10	634	412	30											
21.3	4	484	55	9	530	7 575.15	90 800.55	137 289.85	260	120	31											
4.9	4, 4 ¹ / ₂	945	178	40	1 083	6 968.35	131 004.65	208 912.15	919	450	32											
16.0	3 ³ / ₄	1 376	261	60	1 577	8 065.88	199 597.70	380 399.30	2 449	1 405	33											
14.5	4	960	105	40	1 025	7 595.28	360 479.80	424 372.80	807	292	34											
28.3	4	639	181	21	799	5 318.77	124 868.10	645 393.70	455	147	35											
11.5	4	2 808	452	94	3 166	6 403.63	670 140.60	552 992.30	3 789	1 498	36											
19.5	4	828	154	34	948	8 653.64	330 091.60	1 138 767.25	944	463	37											
9.9	4	601	63	15	649	8 603.96	309 947.85	237 279.05	487	350	38											
13.6	4	161	31	16	176	7 460.82	121 208.50	94 833.45	132	109	39											
19.1	4	967	73	25	1 015	6 360.14	181 473.—	192 050.50	869	453	40											
21.5	4	1 097	109	31	1 175	6 094.77	144 381.35	1 908 834.65	917	669	41											
16.2	4	1 566	209	52	1 723	6 929.50	164 263.05	1 355 724.85	1 970	1 235	42											
0.4	4	391	25	2	414	10 084.25	264 350.95	541 288.40	256	208	43											
10.1	4	770	182	23	929	9 598.22	514 291.20	771 349.60	1 324	669	44											
25.4	4	309	137	6	440	7 249.99	111 517.60	276 555.95	360	244	45											
26.3	4	1 237	203	45	1 395	7 282.60	409 897.20	418 748.60	1 246	666	46											
12.2	4	1 445	187	32	1 600	3 693.14	202 687.40	316 094.35	888	359	47											
1.6	4	2 253	198	100	2 351	3 898.77	207 158.40	968 789.30	1 648	1 024	48											
16.3	4	300	46	29	317	14 521.20	246 202.75	221 714.20	182	152	49											
30.3	4	1 295	262	61	1 496	8 282.06	253 396.75	299 617.05	1 976	1 257	50											

1	2	3			5	6
		Säästöönpanijain saamiset.				
		Insättarnas tillgodohavanden.				
		Säästöpankin paikka. Sparbankens ort.	Vuoden alussa. Vid årets ingång.	Vuoden kuluessa — Under året		
säästöön pantu. insatt.	kasvaneita korkoja. gottskrivna räntor.			säästöä otettu. uttaget.		
mk						
1	46. Viipurin lääni — Viborgs län	503 090 915.89	170 144 834.03	21 134 760.33	137 579 654.82	556 790 855.93
2	15. Kaupungit — Städer — Villes	285 900 855.50	81 535 690.55	11 755 195.75	81 399 783.15	297 791 958.65
3	Viipuri — Viborg »Sparbanken i Viborg»	47 383 950.90	6 888 833.20	1 840 952.85	13 570 499.30	42 543 237.65
4	Hamina — Fredrikshamn »Haminan Säästöpankki»	9 646 109.65	2 338 122.65	403 908.05	1 722 239.15	10 665 901.20
5	Lappeenranta — Villmanstrand »Lappeenrannan Säästöpankki»	16 046 399.90	8 375 626.35	726 605.60	5 262 817.05	19 885 814.80
6	Sortavala	22 385 107.05	6 617 119.10	908 776.30	6 823 192.30	23 087 810.15
7	Kotka »Kotka Gamla Sparbank»	6 842 391.60	2 807 671.30	293 192.85	1 820 622.70	8 122 633.05
8	Viipuri — Viborg »Viipurin Suomal. Säästöpankki»	62 399 834.70	8 561 603.—	2 361 755.60	19 996 174.60	53 327 018.70
9	Hamina — Fredrikshamn »Vehkalahden Säästöpankki»	47 407 340.90	20 197 376.05	2 044 318.05	13 720 268.30	55 928 766.70
10	Käkisalmi — Kexholm	1 956 744.50	94 694.35	79 166.70	36.—	2 130 569.55
11	Kotka »Kymnlaakson Työväen Säästöpankki»	10 966 854.30	6 043 076.10	491 897.70	4 205 714.70	13 296 113.40
12	Viipuri — Viborg »Viipurin Työväen Säästöpankki»	6 353 701.60	273 993.75	254 801.60	955 659.20	5 926 837.75
13	Lappeenranta — Villmanstrand »Lappeenrannan Työväen Säästöpankki»	1 909 042.15	826 225.40	87 034.70	471 331.50	2 350 970.75
14	Viipuri — Viborg »Maalaisten Säästöpankki»	7 471 224.35	509 345.20	301 685.70	1 001 931.45	7 280 323.80
15	Lappeenranta — Villmanstrand »Lappeen Säästöpankki»	6 414 829.45	3 202 501.95	259 092.80	2 547 056.10	7 329 338.10
16	Kotka »Kotkan Suomalainen Säästöpankki»	26 309 314.85	14 504 352.80	1 193 698.25	9 283 762.65	32 723 603.25
17	Viipuri — Viborg »Kannaksen Yhtyneet Säästöpankit»	12 408 009.60	295 149.35	508 309.—	18 448.15	13 193 019.80
18	31. Maaseutu — Landsbygd — Communes rurales	217 190 060.39	88 609 143.48	9 379 564.58	56 179 871.17	258 998 897.28
19	Virolahti	15 343 867.—	4 320 100.35	645 505.80	2 832 274.35	17 477 198.80
20	Säkkijärvi	6 673 235.50	1 001 273.15	265 357.85	1 104 189.75	6 835 676.75
21	Parikkala	13 439 279.69	6 977 603.75	612 864.—	3 660 726.40	17 369 021.04
22	Jääski	11 480 895.30	4 888 857.65	469 722.20	4 743 703.—	12 095 772.15
23	Lahdenpohja, kpp. — köp. »Jaakkiman Sp.»	4 144 989.50	1 130 415.25	168 600.70	816 736.05	4 627 269.40
24	Pyhäjärvi	2 106 102.90	878 093.35	89 767.65	175 971.—	2 897 992.90
25	Hiitola	4 812 999.43	2 636 791.15	218 984.85	1 280 046.15	6 288 729.28
26	Korpiselkä	984 103.80	362 516.85	41 757.05	159 375.25	1 229 002.45
27	Luumäki	7 299 564.10	2 853 378.65	324 738.20	2 003 447.25	8 474 233.70
28	Antrea	5 255 585.90	3 651 036.20	237 942.80	2 429 767.—	6 714 847.90
29	Räisälä	2 801 713.85	3 394 616.20	143 664.—	1 482 102.05	4 857 892.—
30	Koivisto, kpp. — köp.	3 476 142.15	260 484.40	143 395.25	201 898.90	3 678 122.90
31	Muola	3 385 391.07	958 042.45	143 705.55	313 108.60	4 174 030.47
32	Sippola	18 262 232.90	8 231 417.50	771 514.10	6 014 931.75	21 250 232.75
33	Kirvu	731 879.70	327 975.90	32 539.40	188 388.75	904 006.25
34	Miehikkälä	7 112 524.82	3 018 365.75	313 056.33	1 807 450.15	8 636 496.75
35	Kouvola, kpp. — köp. »Valkealan Säästöpankki»	46 233 218.75	17 695 815.10	2 042 761.45	11 131 039.50	54 840 755.80

7	8	9				10		11		12		13			14		15		16		17
		Säästökirjain luku. Antal motböcker.				Saaminen yhdellä säästökirjalla vuoden lopussa. Tillgodohavandet & en motbok vid årets utgång.		Vuoden kuluessa Under året		Keskimäärin. I medeltal.		Suurin — Största		Vuoden kuluessa tehtyjen Antal under året gjorda							
		Vuoden alussa. Vid årets ingång.		Vuoden lopussa. Vid årets utgång.		Keskimäärin. I medeltal.		Suurin — Största		Vuoden kuluessa tehtyjen Antal under året gjorda											
%		avattu uusina. nya.		kioletettu. dödade.		yksityisillä säästöpani- joilla. för enskilda insättare.		yhdistyksillä tai rahastoilla. för föreningar och fonder.		panojen luku. insättningar.		ottojen luku. uttagningar.									
10.7	—	102 158	10 750	4 950	107 958	5 157.48	1 102 372.55	6 877 417.05	58 840	32 644	1										
4.2	—	59 684	4 752	3 725	60 711	4 905.07	1 080 849.10	1 942 156.—	25 083	19 837	2										
—10.2	1 ¹ / ₄ —5	12 101	401	896	11 606	3 665.62	404 364.60	345 209.95	1 313	3 031	3										
10.6	4	1 863	253	66	2 050	5 202.88	226 561.40	140 252.05	1 586	628	4										
23.9	4	4 002	547	191	4 358	4 563.06	188 003.40	506 140.90	3 885	1 922	5										
3.1	4	5 099	473	256	5 316	4 343.08	427 077.05	884 470.80	1 675	1 735	6										
18.7	4, 4 ¹ / ₂	806	83	41	848	9 578.58	265 212.30	805 500.—	611	479	7										
—14.5	4	15 809	768	1 477	15 100	3 531.59	269 313.90	595 834.20	2 192	4 347	8										
18.0	4	5 709	741	156	6 294	8 886.04	1 080 849.10	1 942 156.—	4 596	2 094	9										
8.9	4	530	14	—	544	3 916.49	75 519.55	223 182.50	34	4	10										
21.2	4	2 967	403	122	3 248	4 093.63	91 912.50	591 010.85	2 503	1 527	11										
—6.7	4	1 772	41	87	1 726	3 433.86	93 748.05	1 009 906.50	117	229	12										
23.1	4	389	33	12	410	5 734.07	46 838.55	1 209 539.30	294	179	13										
—2.6	4	962	38	66	934	7 794.78	187 063.25	456 707.60	67	186	14										
14.3	4	731	104	36	799	9 173.14	175 695.40	837 568.75	435	338	15										
24.4	4	4 795	744	216	5 323	6 147.59	360 668.30	237 675.35	5 588	3 017	16										
6.3	4	2 149	109	103	2 155	6 122.05	135 732.90	613 543.70	187	121	17										
19.2	—	42 474	5 998	1 225	47 247	5 481.81	1 102 372.55	6 877 417.05	33 757	12 807	18										
13.9	4	2 229	302	49	2 482	7 041.58	245 374.90	1 013 387.20	1 654	800	19										
2.4	4	1 200	64	56	1 208	5 658.67	158 238.20	577 018.70	202	256	20										
29.2	4	2 690	483	74	3 099	5 604.72	132 464.25	1 145 769.65	3 059	879	21										
5.4	4	2 248	245	39	2 454	4 929.—	145 950.90	1 034 125.95	990	535	22										
11.6	4	890	116	43	963	4 805.06	135 374.30	313 629.20	311	171	23										
37.6	4	399	53	15	437	6 631.56	78 725.10	373 465.65	116	38	24										
30.7	4	1 238	380	44	1 574	3 995.38	150 004.90	573 990.25	862	325	25										
24.9	4	261	14	12	263	4 673.01	98 625.75	112 579.95	78	39	26										
16.1	4	754	201	30	925	9 161.33	191 521.—	675 735.45	806	348	27										
27.8	4	1 050	280	51	1 279	5 250.08	148 306.60	108 999.85	656	481	28										
73.4	4	893	190	20	1 063	4 569.98	185 800.05	488 726.45	453	220	29										
5.8	4	800	32	8	824	4 463.74	163 978.65	519 317.85	110	37	30										
23.3	4	804	99	29	874	4 775.78	207 436.—	284 630.25	171	67	31										
16.4	4	2 617	464	73	3 008	7 064.57	311 653.45	1 238 124.75	2 370	973	32										
23.5	4	249	40	5	284	3 183.12	43 734.95	50 674.—	94	33	33										
21.4	4	1 305	233	46	1 492	5 788.54	175 466.—	354 646.30	645	290	34										
18.6	4	12 850	1 424	337	13 937	3 934.90	551 728.15	1 098 837.45	13 417	3 843	35										

1	2					6
	Säästöönpanijain saamiset. Insättarnas tillgodohavanden.					
	Säästöpankin paikka. Sparbankens ort.	Vuoden alussa. Vid Arets ingång.	Vuoden kuluessa — Under året			
säästöön pantu. insatt.			kasvaneita korkoja. gottskrivna räntor.	säästöä otettu. uttaget.		
mk						
1	Johannes	2 581 100.55	69 602.45	104 133.70	39 644.10	2 715 192.60
2	Kurkijoki	2 419 450.65	738 541.90	103 145.05	263 072.85	2 998 064.75
3	Savitaipale	4 067 999.32	1 706 674.30	170 858.25	1 245 691.—	4 699 840.87
4	Kymi — Kymmene	25 650 487.25	9 957 767.15	1 093 362.65	5 234 980.25	31 466 636.80
5	Suomenniemi	5 013 797.25	1 555 504.30	210 032.05	1 078 535.25	5 700 798.35
6	Ruokolahti	8 392 090.95	4 406 639.75	364 478.85	2 582 947.20	10 580 262.35
7	Lemi	2 697 856.20	820 462.60	112 647.80	693 074.30	2 937 892.30
8	Rautjärvi	1 081 454.71	101 220.53	43 222.10	115 761.62	1 110 135.72
9	Kaukola	592 015.20	368 644.85	26 709.90	131 400.75	855 969.20
10	Suojärvi	682 326.10	139 444.10	27 239.30	88 689.80	760 319.70
11	Taipalsaari	2 595 913.90	1 831 146.30	108 077.85	1 545 533.45	2 989 604.60
12	Pyhtää — Pyttis	4 172 654.—	3 152 202.70	196 561.60	1 704 415.50	5 817 002.80
13	Joutseno	2 199 568.10	605 774.20	89 351.15	569 990.70	2 324 702.75
14	Saari	1 499 619.85	568 684.70	63 867.15	440 978.50	1 691 193.20
15	31. Mikkelin lääni — St. Michels län	395 884 134.25	151 309 705.95	16 612 934.60	112 385 217.26	451 421 557.54
16	5. Kaupungit — Städer — Villes	130 138 504.15	47 338 248.25	5 308 693.60	37 100 976.26	145 684 469.74
17	Mikkeli — St. Michel	94 434 094.20	32 626 650.05	3 786 684.40	26 803 671.33	104 043 757.32
18	Savonlinna — Nyslott »Savonlin- nan Säästöpankki»	7 936 094.53	3 123 934.70	346 215.45	1 610 307.28	9 795 937.40
19	Heinola »Heinolan kaupungin Sääs- töpankki»	15 415 097.65	5 543 941.05	643 897.75	4 540 911.40	17 062 025.05
20	Heinola »Heinolan kunnan Säästö- pankki»	6 757 033.97	2 853 128.70	295 195.45	1 933 900.25	7 971 457.87
21	Savonlinna — Nyslott »Säämingin Säästöpankki»	5 596 183.80	3 190 593.75	236 700.55	2 212 186.—	6 811 292.10
22	26. Mauseutu — Landsbygd — Communes rurales	265 745 630.10	103 971 457.70	11 304 241.—	75 284 241.—	305 737 087.80
23	Kangasniemi	19 549 023.65	7 822 392.20	856 662.95	5 567 067.40	22 661 011.40
24	Joroinen	14 186 301.26	5 881 335.27	607 021.43	5 065 986.36	15 608 671.60
25	Rantasalmi	8 997 052.45	4 861 892.75	382 247.30	3 665 091.20	10 576 101.30
26	Pieksämä, kpp. — köp. »Pieksä- mäen Sp.»	34 608 527.10	12 806 364.30	1 500 554.15	8 535 348.70	40 380 096.85
27	Hirvensalmi	14 528 425.15	3 341 148.50	607 753.40	2 420 178.85	16 057 148.20
28	Heinävesi	9 799 213.96	3 656 008.67	425 031.90	1 982 446.63	11 897 807.90
29	Mäntyharju	18 994 921.15	7 361 779.85	841 034.—	4 007 569.55	23 190 165.45
30	Sysmä	26 240 905.31	5 590 304.—	1 053 801.48	5 897 711.60	26 987 299.19
31	Kerimäki	8 337 517.80	8 755 218.30	386 206.35	6 571 711.85	11 407 230.60
32	Hartola	14 651 206.85	4 950 586.42	597 912.35	4 014 011.97	16 185 693.65
33	Joutsa	19 265 737.75	4 802 086.05	806 013.90	3 234 729.70	21 639 108.—
34	Leivonmäki	1 431 279.22	570 162.65	58 656.35	365 297.05	1 694 801.17
35	Ristiina	7 595 798.95	2 566 323.55	322 209.—	1 730 022.60	8 754 308.90
36	Juva — Jockas	16 061 037.20	6 652 811.25	677 530.65	4 929 189.55	18 462 189.55
37	Luhanka	7 821 334.39	2 101 265.95	329 827.44	1 438 818.64	8 813 609.14
38	Anttola	4 126 506.50	2 689 922.70	188 931.70	1 680 194.60	5 325 166.30
39	Puumala	7 660 647.15	4 765 607.90	331 910.80	3 558 522.05	9 199 643.80
40	Virtasalmi	6 227 199.25	2 379 564.25	258 729.25	2 013 193.—	6 852 299.75
41	Sulkava	8 469 184.05	4 692 063.50	370 538.45	2 934 612.30	10 597 173.70
42	Haukivuori	2 766 094.40	1 898 640.60	125 799.30	976 019.85	3 814 514.45
43	Kangaslampi	1 415 660.95	796 957.19	63 443.96	478 717.50	1 797 344.60

7	8	9			10			11			12			13			14			15			16		17	
		Säästökirjain luku. Antal motböcker.											Saaminen yhdellä säästökirjalla vuoden lopussa. Tillegodohavandet & en motbok vid årets utgång.						Vuoden kuluessa tehtyjen Antal under året gjorda							
		Vuoden alussa. Vid årets ingång.	Vuoden kuluessa Under året		Vuoden lopussa. Vid årets utgång.	Keskimäärin. I medeltal.	Suurin — Största		panojen luku. insättningar.	ottojen luku. utfästningar.																
			avattu uusina. nya.	kuolehtin. dödade.			yksityisillä säästöpani- joilla. för enskilda insättare.	yhdistyksillä tai rahastoilla. för föreningar och fonder.																		
mk																										
%																										
5.2	4	569	24	8	585	4 641.35	45 772.70	805 727.75	53	27	1															
23.9	4	529	72	14	587	5 107.43	171 210.25	236 520.—	189	60	2															
15.5	4	820	89	24	885	5 310.55	122 672.40	351 578.45	475	269	3															
22.7	4	1 846	219	70	1 995	15 772.75	1 102 372.55	6 877 417.05	1 617	878	4															
13.7	4	825	65	13	877	6 500.34	142 640.40	363 325.60	488	314	5															
26.1	4	2 815	361	86	3 090	3 424.03	240 446.55	1 169 559.90	2 818	948	6															
8.9	4	550	160	11	699	4 202.99	134 652.40	214 099.70	495	113	7															
2.7	4	77	6	5	78	14 232.50	102 564.68	208 044.60	20	23	8															
44.6	4	166	43	5	204	4 195.93	36 770.15	81 025.15	92	37	9															
11.4	4	82	1	3	80	9 503.99	101 445.95	100 044.30	9	8	10															
15.2	4	726	97	21	802	3 727.69	131 700.65	296 432.80	468	298	11															
39.4	4	458	103	20	541	10 752.31	140 214.60	1 011 139.—	526	266	12															
5.7	4	289	82	9	362	6 421.83	46 192.90	764 835.75	303	140	13															
12.8	4	245	56	5	296	5 713.49	45 849.90	218 055.30	210	91	14															
14.0	—	64 844	7 961	2 135	70 670	6 387.74	882 452.20	2 050 731.30	45 390	27 306	15															
11.9	—	20 059	2 073	803	21 329	6 830.35	424 293.05	2 050 731.30	14 397	10 068	16															
10.2	3 ³ / ₄	14 649	1 428	503	15 574	6 680.61	424 293.05	2 050 731.30	9 808	7 113	17															
23.4	4	1 482	146	127	1 501	6 526.27	196 610.45	173 496.40	1 043	547	18															
10.7	4	2 108	217	92	2 233	7 640.85	190 013.90	502 451.90	2 275	1 659	19															
18.0	4	1 235	189	60	1 364	5 844.18	174 174.40	286 754.65	739	449	20															
21.7	1 ¹ / ₂ , 4	585	93	21	657	10 367.26	225 598.45	539 739.15	532	300	21															
15.0	—	44 785	5 888	1 332	49 341	6 196.41	882 452.20	1 847 174.35	30 993	17 238	22															
15.9	4	2 953	307	131	3 129	7 242.25	313 913.15	302 000.05	1 850	1 232	23															
10.0	4	1 904	208	79	2 033	7 677.65	332 016.95	877 255.86	1 213	945	24															
17.6	4	1 445	323	62	1 706	6 199.36	274 591.25	285 891.75	1 237	1 014	25															
16.7	4	3 191	495	110	3 576	11 291.97	882 452.20	1 847 174.35	3 295	2 232	26															
10.5	4	2 114	174	58	2 230	7 200.51	419 894.35	326 386.05	1 272	677	27															
21.4	4	2 092	252	39	2 305	5 161.74	162 325.99	440 026.30	1 432	649	28															
22.1	4	2 990	479	87	3 382	6 856.94	567 450.95	556 591.10	2 070	1 071	29															
2.8	4	5 103	263	173	5 193	5 196.86	616 026.60	394 352.85	1 996	1 304	30															
29.1	4	1 649	424	31	2 042	5 586.30	241 040.10	772 118.30	1 365	615	31															
10.5	4	2 430	276	114	2 592	6 244.48	377 954.15	504 710.70	1 333	815	32															
12.3	4	3 430	370	77	3 723	5 812.28	202 511.70	551 078.20	2 165	1 021	33															
18.4	4	470	82	11	541	3 132.72	131 010.50	140 376.50	138	112	34															
15.3	4	1 879	205	40	2 044	4 282.93	288 062.55	469 728.80	1 146	537	35															
15.0	4	3 218	356	33	3 541	5 213.83	255 789.60	519 165.45	1 845	952	36															
12.7	4	1 521	146	33	1 634	5 393.89	194 883.44	456 683.70	1 101	360	37															
29.0	4	973	212	25	1 160	4 590.66	174 051.65	611 947.70	891	357	38															
20.1	4	1 742	343	51	2 034	4 522.93	598 551.80	291 307.70	1 741	840	39															
10.0	4	1 047	179	37	1 189	5 763.08	208 340.25	194 174.05	851	512	40															
25.1	4	2 255	317	50	2 522	4 201.89	230 305.75	560 787.25	1 941	909	41															
37.9	4	542	98	15	625	6 103.22	104 176.—	493 810.50	456	261	42															
27.0	4	409	81	7	483	3 721.21	99 811.50	204 838.60	504	143	43															

1	2	3	4	5	6					
						Säästöönpanijain saamiset. Insättarna's tillgodohavanden.				
						Säästöpankin paikka. Sparbankens ort.	Vuoden alussa. Vid Årets ingång.	Vuoden kuluessa — Under året		
säästöön pantu. insätt.	kasvaneita korkoja. gottskrivna räntor.	säästöä otettu. uttaget.								
mk										
1	Enonkoski	1 628 486.35	640 303.40	65 034.85	681 360.35	1 652 464.25				
2	Savonranta	1 313 919.16	597 471.45	58 429.54	330 952.90	1 638 867.25				
3	Jäppilä	3 716 550.85	1 156 403.90	153 499.—	1 017 156.30	4 009 297.45				
4	Pertunmaa	1 357 776.40	351 288.95	51 103.50	426 044.75	1 334 124.10				
5	Punkaharju	4 495 322.85	2 283 554.15	184 358.—	1 762 285.75	5 200 949.25				
6	37. Kuopion lääni — Kuopio län	344 395 299.65	152 310 365.13	15 103 552.69	99 884 072.52	411 925 144.95				
7	4. <i>Kaupungit — Städer — Villes</i>	<i>116 680 282.15</i>	<i>49 459 796.65</i>	<i>5 204 005.35</i>	<i>30 795 471.15</i>	<i>140 548 613.—</i>				
8	Joensuu	12 588 561.45	9 674 745.25	586 271.60	5 849 026.85	17 000 551.45				
9	Kuopio »Kuopion kaup. Säästöpankki»	68 036 568.25	23 340 832.55	2 963 016.—	15 714 510.45	78 625 906.35				
10	Iisalmi	26 716 326.50	10 532 236.15	1 191 772.75	6 014 778.35	32 425 557.05				
11	Kuopio »Kuopion maalk. Säästöpankki»	9 338 825.95	5 911 982.70	462 945.—	3 217 155.50	12 496 598.15				
12	33. Maaseutu — Landsbygd — Communes rurales	227 715 017.50	102 850 568.48	9 899 547.34	69 088 601.37	271 376 531.95				
13	Nurmes, <i>kpp.</i> — <i>köp.</i>	10 971 222.10	3 675 669.30	450 984.50	4 126 539.10	10 971 336.80				
14	Lieksa, <i>kpp.</i> — <i>köp.</i> »Pielisjärven Säästöpankki»	15 048 579.30	5 315 470.75	622 144.60	4 744 926.65	16 241 268.—				
15	Tohmajärvi	2 941 184.20	1 275 334.05	116 577.02	920 449.24	3 412 646.03				
16	Kiuruvesi	9 851 294.15	5 231 352.37	424 848.24	4 188 132.74	11 319 362.02				
17	Leppävirta	14 700 249.20	5 757 476.55	631 567.70	3 303 452.—	17 785 841.45				
18	Liperi — Libelits »Liperin Säästöpankki»	2 058 847.35	1 334 461.10	94 924.75	771 806.95	2 716 426.25				
19	Nilsia	5 039 491.20	1 808 746.35	219 913.60	1 082 098.80	6 036 052.35				
20	Lapinlahti	8 672 057.93	5 640 035.95	385 122.20	4 416 540.70	10 280 705.38				
21	Eno	2 531 502.75	1 309 616.61	112 734.54	817 088.50	3 136 765.40				
22	Rautalammi	7 302 425.54	4 523 247.60	317 804.—	3 317 908.34	8 825 568.80				
23	Kitee	12 666 349.07	6 696 363.20	587 001.59	3 030 311.60	16 919 402.26				
24	Maaninka	6 221 468.45	2 543 126.05	247 966.45	2 073 059.65	6 939 501.30				
25	Karttula	3 090 903.85	1 126 051.05	133 100.20	768 775.30	3 581 279.80				
26	Hankasalmi	19 610 745.—	5 732 439.85	836 704.70	3 724 745.75	22 455 143.80				
27	Kuusjärvi	2 281 378.45	1 052 163.50	98 681.—	309 679.10	3 122 543.85				
28	Rääkkylä	2 339 975.46	1 005 062.—	95 793.10	677 170.65	2 763 659.91				
29	Polvijärvi	3 789 030.60	2 469 923.70	175 132.25	1 122 129.65	5 311 956.90				
30	Kontiolahdi	4 167 875.15	2 132 774.90	181 438.25	1 511 230.35	4 970 857.95				
31	Suonenjoki	21 118 535.75	6 701 473.30	904 083.55	4 483 938.55	24 240 154.05				
32	Ilomantsi	5 443 952.85	1 383 523.10	227 629.20	578 354.05	6 476 751.10				
33	Juuka	7 284 926.15	4 565 395.90	337 388.75	2 802 547.65	9 385 163.15				
34	Kaavi	5 253 210.05	2 358 073.80	233 466.15	1 433 791.40	6 410 958.60				
35	Pielavesi	16 769 060.20	5 935 127.80	735 211.60	3 341 184.45	20 098 215.15				
36	Vesanto	7 642 148.35	4 208 281.90	329 921.60	3 093 250.70	9 087 101.15				
37	Liperi — Libelits »Taipaleen Säästöpankki»	2 286 802.35	1 475 501.95	105 479.30	824 773.55	3 043 010.05				
38	Keitele	6 672 295.55	1 366 406.20	277 916.45	1 021 918.90	7 294 699.30				
39	Muuruvesi	3 214 158.40	2 305 774.25	156 275.45	1 337 011.60	4 339 196.50				
40	Rautavaara	2 141 793.55	746 566.55	87 564.45	641 570.25	2 334 354.30				
41	Kesälahti	2 498 534.50	1 369 577.15	117 613.50	585 308.80	3 400 416.35				
42	Varpaisjärvi	2 995 338.05	2 575 308.75	149 907.—	1 445 860.—	4 274 693.80				
43	Varkaus, <i>kpp.</i> — <i>köp.</i>	7 051 610.25	4 228 450.30	320 359.60	2 729 107.85	8 871 312.30				
44	Juankoski	1 936 746.55	2 291 719.80	82 591.05	1 968 986.55	2 342 070.85				
45	Siilinjärvi	2 071 325.20	2 710 042.85	101 701.—	1 894 952.—	2 988 117.05				

7	8	9			10		11		12		13			14		15		16		17	
		Säästökirjain luku. Antal motböcker.					Saaminen yhdellä säästökirjalla vuoden lopussa. Tillgodohavandet å en motbok vid Årets utgång.			Suurin - Största		panojen luku. insättningar.		ottojen luku. uttagningar.							
		Vuoden alussa. Vid årets ingång.	Vuoden kuluessa Under året		Vuoden lopussa. Vid årets utgång.	Keskimäärin. I medeltal.	yksityisillä säästöpanni- joilla. för enskilda insättare.		yhdistyksillä tai rahastoilla. för föreningar och fonder.		panojen luku. insättningar.	ottojen luku. uttagningar.									
avattu uusia. nya.	kuolehtanut. dödade.		mk	mk																	
1.5	4	200	38	31	207	7 982.92	134 046.55	170 472.05	167	103	1										
24.7	4	196	76	15	257	6 376.91	118 692.90	64 833.45	195	92	2										
7.9	4	388	62	8	442	9 070.81	150 659.20	605 362.80	268	161	3										
-1.7	4	245	76	4	317	4 208.59	83 545.80	138 359.65	194	78	4										
15.7	4	399	46	11	434	11 983.75	234 737.30	847 496.70	327	246	5										
19.6	—	62 087	9 663	2 319	69 431	5 932.87	868 163.—	1 986 209.74	57 271	30 912	6										
20.5	—	18 292	2 720	913	20 099	6 992.82	868 163.—	1 487 467.80	17 635	11 207	7										
35.0	4	1 961	381	120	2 222	7 651.01	868 163.—	463 983.—	3 108	1 552	8										
15.6	4	12 132	1 468	604	12 996	6 050.01	316 651.55	1 487 467.80	10 188	6 933	9										
21.4	4	3 603	630	141	4 092	7 924.13	480 592.20	183 743.55	3 347	2 099	10										
33.8	4	596	241	48	789	15 838.53	262 007.75	1 235 688.—	992	623	11										
19.2	—	43 795	6 943	1 406	49 332	5 501.02	566 198.30	1 986 209.74	39 636	19 705	12										
—	4	1 545	168	56	1 657	6 621.20	154 088.50	525 514.30	1 220	952	13										
7.9	4	1 586	250	54	1 782	9 114.07	566 198.30	956 472.05	1 376	994	14										
16.0	4	326	43	42	327	10 436.23	81 197.40	600 457.60	294	209	15										
14.9	4	3 696	476	108	4 064	2 785.28	509 094.94	156 865.54	2 815	1 031	16										
21.0	4	2 684	373	96	2 961	6 006.70	245 071.45	809 849.65	1 508	916	17										
31.9	4	546	58	14	590	4 604.11	127 865.75	178 035.15	420	206	18										
18.6	4	1 149	131	44	1 236	4 883.54	159 207.35	107 679.60	785	417	19										
18.5	4	1 278	302	46	1 534	6 701.89	357 682.40	803 031.80	1 693	850	20										
23.9	4	533	145	20	658	4 767.12	73 391.70	460 411.80	508	306	21										
20.9	4	558	84	39	603	14 636.10	283 087.77	1 986 209.74	521	604	22										
33.6	4	3 205	718	121	3 802	4 450.13	204 086.40	303 576.45	3 081	943	23										
11.5	4	2 429	195	45	2 579	2 690.77	235 240.95	267 288.40	1 438	617	24										
15.9	4	973	140	32	1 081	3 312.93	150 510.45	233 692.40	640	290	25										
14.5	4	2 725	287	85	2 927	7 671.73	366 811.10	1 074 997.30	1 872	1 393	26										
36.9	4	334	41	7	368	8 485.17	99 799.30	592 270.95	176	84	27										
18.1	4	507	86	16	577	4 789.70	158 629.95	190 231.40	471	240	28										
40.2	4	923	151	18	1 056	5 030.26	142 160.60	373 967.85	763	351	29										
19.3	4	1 024	235	27	1 232	4 034.79	331 824.—	419 938.—	1 181	369	30										
14.8	4	2 438	197	88	2 547	9 517.14	491 669.20	1 597 929.80	1 692	1 216	31										
19.0	4	268	168	11	425	15 239.41	467 164.30	1 050 019.75	401	109	32										
28.8	4	3 574	534	85	4 023	2 332.88	177 456.10	328 549.25	3 431	1 223	33										
22.0	4	1 207	181	31	1 357	4 724.36	154 584.95	465 775.65	1 169	486	34										
19.9	4	4 168	529	88	4 609	4 360.65	478 204.80	791 673.35	3 786	1 492	35										
18.9	4	862	117	18	961	9 455.88	396 136.40	315 774.70	793	723	36										
33.1	4	532	76	19	589	5 166.40	117 889.60	101 812.60	432	197	37										
9.3	4	722	88	21	789	9 245.50	170 727.15	1 782 972.10	587	476	38										
35.0	4	548	148	5	691	6 279.59	252 358.05	233 688.70	663	245	39										
9.0	4	445	53	11	487	4 793.33	134 082.85	662 041.30	176	64	40										
36.1	4	294	114	6	402	8 458.75	102 543.90	270 786.65	312	106	41										
42.7	3-4 ^{1/2}	476	178	34	620	6 894.67	253 725.40	106 833.80	889	333	42										
25.8	4	1 575	225	71	1 729	5 130.89	108 048.70	279 391.80	1 475	1 004	43										
20.9	4	331	62	27	366	6 399.10	198 875.30	166 490.05	1 752	708	44										
44.3	4	334	390	21	703	4 250.52	120 144.90	120 173.05	1 316	551	45										

1 Säästöpankin paikka. Sparbanksens ort.	2 Säästöönpanijain saamiset. Insättarnas tillgodohavanden.					6 Vuoden lopussa. Vid årets utgång.
	Vuoden alussa. Vid årets ingång.	Vuoden kuluessa — Under året			säästöä otettu. uttaget.	
		säästöön pantu. insatt.	kasvaneita korkoja. gottskrivna räntor.			
mk						
1 85. Vaasan lääni — Vasa län	1 388 878 188.23	496 192 121.35	59 448 626.50	333 383 307.17	1 611 135.628.91	
2 10. Kaupungit — Städer — Villes	439 136 783.50	177 638 028.—	19 028 839.40	121 234 208.45	514 569 442.45	
3 Jyväskylä »Jyväskylän Säästöpankki»	119 963 394.05	58 898 215.05	5 338 988.85	35 085 381.05	149 115 216.90	
4 Vaasa — Vasa »Vasa Sparbank»	121 961 772.90	38 403 152.90	5 139 299.85	34 037 946.30	131 466 279.35	
5 Kristinestad — Kristiinankaupunki	10 971 291.55	2 760 756.70	455 325.85	2 108 746.35	12 078 627.75	
6 Jakobstad — Pietarsaari	33 373 428.45	10 035 125.35	1 427 805.90	7 566 531.85	37 269 827.85	
7 Nykarleby — Uusikaarlepyy	9 762 395.25	3 284 896.55	417 777.35	2 855 600.95	10 609 468.20	
8 Kokkola — Gamlakarleby »Karleby Sparbank»	16 040 801.95	5 769 869.80	687 212.60	3 101 017.10	19 396 867.25	
9 Kokkola — Gamlakarleby »Gamlakarleby stads Sparbank»	11 892 417.10	8 030 811.30	563 604.50	4 819 875.10	15 666 957.80	
10 Jyväskylä »Jyväskylän kunnan Säästöpankki»	50 503 581.90	19 048 121.40	2 143 018.20	13 924 471.80	57 770 249.70	
11 Vaasa — Vasa »Korsholms Sparb.»	24 610 427.85	8 749 392.80	1 053 683.35	5 992 865.25	28 420 638.75	
12 Vaasa — Vasa »Vaasan Suomalainen Säästöpankki»	40 057 272.50	22 657 686.15	1 802 122.95	11 741 772.70	52 775 308.90	
13 75. Maaseutu — Landsbygd — Communes rurales	949 741 404.73	318 554 093.35	40 419 787.10	212 149 098.72	1 096 566 186.46	
14 Alavus — Alavo	48 710 609.58	9 282 680.66	2 013 683.58	7 163 929.52	52 843 044.30	
15 Vähäkyrö — Lillkyro	9 408 385.54	3 907 502.05	427 293.81	1 504 042.45	12 239 138.95	
16 Saarijärvi	31 750 298.90	9 669 327.65	1 350 994.25	6 865 643.95	35 904 976.85	
17 Ilmajoki	30 499 649.85	11 587 236.75	1 296 754.80	7 776 423.55	35 607 217.85	
18 Kauhava	23 765 239.—	8 073 322.70	1 023 440.18	4 630 959.35	28 231 042.53	
19 Uurainen	4 716 094.40	2 529 010.65	203 318.40	1 382 991.55	6 065 431.90	
20 Virrat — Virtdois	16 841 871.95	4 200 941.95	704 556.55	3 386 765.—	18 360 605.45	
21 Konginkangas	2 850 607.18	1 760 766.91	130 288.67	1 059 854.43	3 681 808.33	
22 Viitasaari	13 741 691.40	5 212 826.55	598 104.95	3 948 833.75	15 603 789.15	
23 Terjärv — Teerijärvi	22 773 406.50	4 061 236.25	935 574.25	3 557 182.75	24 213 034.25	
24 Pihtipudas	6 072 118.90	2 248 991.31	262 507.19	1 565 279.23	7 018 338.17	
25 Karstula	22 312 066.65	6 817 110.65	932 422.35	4 980 458.—	25 081 141.65	
26 Isokyrö — Storkyro	21 788 049.60	7 016 969.20	941 332.75	3 487 095.20	26 259 256.35	
27 Laukaa	19 037 711.—	6 590 719.40	804 661.65	4 751 473.—	21 681 619.05	
28 Kivijärvi	7 448 137.70	3 509 843.05	326 792.35	2 314 543.25	8 970 229.85	
29 Keuruu	8 313 452.40	3 493 258.70	351 428.20	2 765 707.30	9 392 432.—	
30 Ylihärmä	15 034 991.20	6 386 040.40	667 040.75	3 169 922.75	18 918 149.60	
31 Lapua — Lappo	37 505 052.03	16 507 277.25	1 620 114.67	8 411 703.30	47 220 740.65	
32 Kuortane	20 774 162.24	3 750 713.05	850 846.90	2 918 642.61	22 457 079.58	
33 Pörtom — Pirttikylä	8 154 560.85	1 806 966.85	340 507.05	1 305 847.75	8 996 187.—	
34 Kauhajoki	33 455 278.35	10 854 758.60	1 379 501.90	9 499 830.50	36 189 708.35	
35 Lappajärvi	9 556 555.20	4 756 663.93	429 098.04	2 755 374.85	11 986 942.32	
36 Multia	8 786 863.20	3 669 561.80	392 504.50	2 319 102.45	10 529 827.05	
37 Korttesjärvi	5 579 262.95	2 143 755.51	246 095.91	1 045 639.48	6 923 474.89	
38 Kurikka	19 565 743.30	5 853 591.30	841 002.65	3 316 171.55	22 944 165.70	
39 Evijärvi	4 748 459.95	2 544 853.95	234 137.50	956 022.60	6 571 428.80	
40 Vimpeli — Vindala	3 113 650.82	1 249 997.13	131 570.16	864 095.19	3 631 122.92	
41 Soini	5 451 078.60	3 182 406.95	233 662.65	2 647 294.—	6 219 854.20	
42 Ahtari	13 576 201.79	2 231 411.81	549 187.90	1 915 072.71	14 441 728.79	
43 Alahärmä	16 094 300.—	7 258 862.05	706 781.70	3 512 916.50	20 547 027.25	
44 Närpiö — Närpes »Närpes Sparb.»	33 626 847.32	9 489 430.20	1 394 490.—	7 162 072.55	37 348 694.97	
45 Karijoki — Bötom	5 239 489.84	2 481 486.45	236 756.78	1 215 842.02	6 741 891.05	
46 Nedervetil — Alaveteli	7 212 291.30	2 847 087.85	307 420.10	1 608 601.30	8 758 197.95	

7	8	9			10		11		12		13		14		15		16		17			
		Säästökirjain luku.									Saaminen yhdellä säästökirjalla									Vuoden kuluessa		
		Antal motböcker.									Tillgodohavandet å en motbok									tehtyjen		
		Antal motböcker.									Tillgodohavandet å en motbok									Antal under		
Saamisen lisäksi vuoden Tillgodohavandenas Ökning under året.		Korkokanta. Räntefot.		Vuoden kuluessa Under året		Vuoden lopussa. Vid årets utgång.		Keskimäärin. I medeltal.		Suurin — Största		Vuoden kuluessa inställningar.		ottojen luku.								
%		Via årets ingång.		nyttan utslä. nya.		kolektat. dödade.				yksityisillä säästöpani- joilla. för enskilda insättare.		yhdistyksillä tai rahastoilla. för föreningar och fonder.		panojen luku.		uttagningar.						
										mk												
16.0	—	226 517	25 400	6 910	245 007	6 575.88	10 124 444.40	7 706 818.—	178 454	102 438	1											
17.2	—	67 143	6 551	2 265	71 429	7 203.93	10 124 444.40	7 706 818.—	59 949	40 310	2											
24.3	4—4 ¹ / ₄	15 867	1 823	732	16 958	8 793.21	1 050 802.45	7 706 818.—	18 541	10 449	3											
7.8	4	18 671	1 390	502	19 559	6 721.52	354 372.35	956 549.75	14 718	11 393	4											
10.1	4	2 623	193	64	2 752	4 389.04	148 692.35	154 878.—	2 476	1 502	5											
11.7	4	8 773	622	262	9 133	4 080.79	213 219.65	409 712.20	6 441	3 379	6											
8.7	4	2 226	149	65	2 310	4 592.84	177 602.—	575 248.15	995	931	7											
20.9	4	2 223	243	36	2 430	7 982.25	415 066.65	834 108.80	1 481	1 028	8											
31.7	4, 4 ¹ / ₂	2 208	328	65	2 471	6 340.33	176 405.05	375 395.80	2 871	2 390	9											
14.4	4	5 982	840	263	6 559	8 807.78	1 108 060.35	1 368 260.65	4 325	2 788	10											
15.5	4	2 480	367	73	2 774	10 245.36	412 223.65	721 578.15	2 223	1 592	11											
31.7	4	6 090	596	203	6 483	8 140.57	10 124 444.40	1 725 999.25	5 878	4 858	12											
15.5	—	159 374	18 849	4 645	173 578	6 317.43	1 923 799.02	3 806 710.40	118 505	62 128	13											
8.5	4	7 895	639	176	8 358	6 322.45	878 446.42	933 971.87	4 020	2 229	14											
30.1	4	1 124	165	40	1 249	9 799.15	204 946.70	635 314.40	826	401	15											
13.1	4	3 539	557	128	3 968	9 048.63	235 399.95	2 708 955.25	3 067	1 818	16											
16.7	4	6 662	788	270	7 180	4 959.22	522 396.60	1 864 664.60	5 200	1 826	17											
18.8	4	4 037	371	97	4 311	6 548.61	402 794.95	1 577 191.20	2 770	1 409	18											
28.6	4	1 008	157	23	1 142	5 311.24	180 400.—	301 232.80	790	432	19											
9.0	4	3 253	342	91	3 504	5 239.90	309 134.85	775 285.90	2 069	1 229	20											
29.2	4	468	167	17	618	5 957.62	255 265.38	184 827.18	455	224	21											
13.6	4	1 501	199	71	1 629	9 578.75	331 376.10	516 289.95	981	892	22											
6.3	4	3 043	146	38	3 151	7 684.24	663 634.35	221 660.65	1 745	1 071	23											
15.6	4	910	258	48	1 120	6 266.37	585 679.24	309 152.94	954	687	24											
12.4	4	3 101	436	155	3 382	7 416.07	440 265.70	805 138.90	2 495	1 736	25											
20.5	4	2 968	309	114	3 163	8 302.01	441 852.50	430 435.45	2 372	1 155	26											
13.9	3—4	2 788	451	94	3 145	6 894.—	603 182.10	707 243.70	2 362	894	27											
20.4	4	1 476	214	39	1 651	5 433.21	213 233.75	143 512.60	1 431	799	28											
13.0	4	854	125	35	944	9 949.61	265 748.05	370 851.20	797	872	29											
25.8	4	2 348	263	148	2 463	7 680.94	185 220.50	346 875.60	2 018	729	30											
25.9	4	4 820	563	128	5 255	8 985.87	1 595 176.50	3 806 710.40	3 892	1 746	31											
8.1	4	2 469	286	74	2 681	8 376.38	192 721.81	659 618.41	1 336	886	32											
10.3	4	1 802	144	49	1 897	4 742.32	126 700.10	249 673.10	1 091	388	33											
8.2	4	3 654	434	132	3 956	9 148.06	878 357.45	1 249 364.90	3 324	1 835	34											
25.4	4	3 242	281	65	3 458	3 466.44	134 768.65	765 962.35	2 223	1 061	35											
19.8	4	1 535	201	23	1 713	6 147.01	182 559.25	1 059 740.45	1 138	785	36											
24.1	4	1 459	216	47	1 628	4 252.75	150 563.15	510 695.10	1 439	468	37											
17.3	4	3 191	487	129	3 549	6 464.97	209 649.85	528 100.05	2 544	1 254	38											
38.4	4, 4 ³ / ₄	1 667	282	42	1 907	3 445.95	147 565.75	517 502.65	1 760	510	39											
16.0	4	1 317	78	26	1 369	2 652.39	154 678.81	238 170.27	483	264	40											
14.1	4	1 133	245	43	1 335	4 659.07	135 652.80	161 712.05	1 334	604	41											
6.4	4	2 679	101	55	2 725	5 299.72	317 455.13	194 509.31	1 190	597	42											
27.7	4	2 088	457	54	2 491	8 248.51	204 567.50	604 249.10	2 426	1 013	43											
11.1	4	6 975	451	160	7 266	5 140.20	371 429.87	1 055 364.56	3 778	2 061	44											
28.7	4	1 145	275	62	1 358	4 964.57	298 801.15	246 755.85	1 285	524	45											
21.4	4	1 035	133	22	1 146	7 642.41	120 952.40	451 108.50	665	814	46											

1 Säästöpankin paikka. Sparbankens ort.	3. Säästöpanijain saamiset. Insättarnas tillgodohavanden.					6 Vuoden lopussa. Vid Årets utgång.
	2 Vuoden alussa. Vid Årets ingång.	4 Vuoden kuluessa — Under Året			5 säästöä otettu. uttaget.	
		3 säästöön pantu. insatt.	4 kasvaneita korkoja. gottskrivna räntor.	5 säästöä otettu. uttaget.		
mk						
1 Korsnäs	12 532 267.60	2 789 543.85	519 338.35	2 015 388.55	13 825 761.25	
2 Sideby — Siippy	2 149 563.13	568 548.70	89 106.85	363 893.40	2 443 325.28	
3 Seinäjoki, <i>kopp.</i> — <i>köp.</i>	19 385 095.—	7 102 890.20	827 754.30	4 668 943.50	22 646 796.—	
4 Solv — Sulva	6 935 151.45	2 737 162.55	305 060.30	1 536 805.40	8 440 568.90	
5 Peräseinäjoki	17 077 098.17	4 534 611.27	677 222.91	3 947 845.57	18 341 086.78	
6 Malaks — Maalahti	14 700 232.20	5 467 793.80	624 768.95	3 229 346.15	17 563 448.80	
7 Äänekoski, <i>kopp.</i> — <i>köp.</i>	16 640 648.17	8 724 369.90	722 382.55	6 414 622.50	19 672 778.12	
8 Jalasjärvi	28 432 964.28	10 082 255.77	1 228 662.93	6 367 171.97	33 376 711.01	
9 Alajärvi	8 682 043.70	4 646 706.55	390 104.50	2 858 096.55	10 860 758.20	
10 Isojoki — Storå	8 599 959.20	4 266 925.50	401 351.35	2 324 310.25	10 943 925.80	
11 Veteli — Vetil	6 596 477.25	2 212 974.85	285 191.65	1 268 739.95	7 825 903.80	
12 Sumiainen	4 405 876.20	1 130 225.75	181 808.90	952 088.20	4 765 822.65	
13 Ylistaro	20 593 277.95	8 995 173.70	912 409.60	4 465 565.10	26 035 296.15	
14 Nurmo	11 658 067.85	5 635 143.95	511 157.70	2 626 006.40	15 178 363.10	
15 Övermark — Ylimarkku	11 811 007.88	2 413 813.91	479 095.51	1 989 189.95	12 714 727.35	
16 Töysä	11 660 235.80	2 739 463.50	497 998.80	1 783 963.75	13 113 734.35	
17 Kälviä	12 427 683.40	3 315 181.50	532 198.25	1 574 532.05	14 700 531.10	
18 Jurva	12 020 613.95	3 684 216.20	523 096.90	2 052 075.70	14 175 851.35	
19 Toholampi	6 530 928.—	1 687 057.35	282 226.50	1 024 133.50	7 476 078.35	
20 Laihia	27 612 416.65	4 702 113.55	1 128 823.10	3 986 967.50	29 456 385.80	
21 Kannus	8 793 205.80	3 347 769.95	379 496.—	2 442 883.45	10 077 588.30	
22 Kaustinen — Kaustby	7 708 789.56	2 444 254.10	333 846.44	1 642 209.25	8 844 680.85	
23 Lehtimäki	8 044 168.50	1 867 219.—	333 807.90	1 386 924.75	8 858 270.65	
24 Teuva — Östermark	28 121 107.88	6 269 501.16	1 163 049.31	5 403 982.30	30 149 676.05	
25 Halsua	1 701 322.61	1 250 807.33	73 007.45	899 617.07	2 125 520.32	
26 Petäjävesi	9 050 115.45	3 762 810.05	387 700.15	2 883 636.35	10 316 989.30	
27 Perhø	2 555 213.10	1 275 190.15	111 975.75	987 064.15	2 955 314.85	
28 Närpiö — Närpes »Yttermark Sb.»	9 959 498.70	3 307 310.50	418 335.55	2 492 573.80	11 192 570.95	
29 Pylkönmäki	5 539 714.41	4 613 298.20	231 559.85	4 140 565.85	6 244 006.61	
30 Himanka	7 603 581.65	1 587 415.—	326 670.90	1 336 009.95	8 181 657.60	
31 Lestijärvi	1 538 403.50	1 655 901.20	72 127.67	1 188 488.42	2 077 943.95	
32 Pihlajavesi	5 298 723.—	3 006 977.35	222 422.10	2 842 276.95	5 685 845.50	
33 Kinnula	1 384 461.20	322 207.80	62 237.65	159 577.05	1 609 329.60	
34 Lappjärd — Lapväärtti	4 893 269.85	1 766 358.10	207 620.45	1 338 389.—	5 528 859.40	
35 Toivakka	4 321 202.16	2 279 300.95	186 352.60	1 813 868.65	4 972 987.06	
36 Lohtaja	9 442 856.80	2 220 853.40	376 392.65	2 165 840.50	9 874 262.35	
37 Kvevlaks — Koivulahti	6 355 270.50	1 678 709.80	259 248.20	1 052 174.60	7 247 053.90	
38 Vörs — Vöyri	12 360 892.20	4 007 039.65	533 587.95	2 387 541.50	14 513 978.30	
39 Kronoby — Kruunupyy	6 791 781.90	3 509 106.60	308 269.55	2 081 757.05	8 527 401.—	
40 Esse — Ähtävä	4 109 897.59	1 018 010.15	169 931.19	794 423.10	4 503 415.83	
41 Oravais — Oravainen	2 783 950.35	1 525 729.25	128 532.35	699 790.70	3 738 421.25	
42 Petalaks — Petolahti	3 428 190.70	1 425 541.80	149 982.45	794 483.95	4 209 231.—	
43 54. Oulun lääni — Uleåborgs län	366 080 178.77	142 577 090.—	15 840 295.44	98 118 852.69	426 378 711.52	
44 5. Kaupungit — Städer — Villes	184 271 149.25	76 008 584.50	8 004 371.42	54 900 280.46	213 383 824.71	
45 Oulu — Uleåborg »Oulun kaupungin Säästöpankki»	78 657 118.93	30 313 173.65	3 377 343.20	22 614 804.30	89 732 831.48	
46 Raahë — Brahestad	11 397 110.68	4 651 284.70	477 026.55	3 849 990.90	12 675 431.03	
47 Kajaani »Paltamon Säästöpankki»	41 497 812.10	18 161 694.15	1 805 199.85	13 162 004.65	48 302 701.45	
48 Oulu — Uleåborg »Säästöpankki Sampo»	51 613 383.60	22 611 253.85	2 303 221.60	14 943 451.35	61 584 407.70	
49 Oulu — Uleåborg »Oulun Työväen Säästöpankki»	1 105 723.94	271 178.15	41 580.22	330 029.26	1 088 453.05	

7	8	9			10		11		12		13			14		15		16		17	
		Säästökirjain luku.			Säästökirjain luku.		Säästökirjain luku.		Säästökirjain luku.		Saaminen yhdellä säästökirjalla			Saaminen yhdellä säästökirjalla		Vuoden kuluessa		Vuoden kuluessa			
		Antal motböcker.			Antal motböcker.		Antal motböcker.		Antal motböcker.		Tillgodolavandet å en motbok			Tillgodolavandet å en motbok		vid årets utgång.		vid årets utgång.		Antal under året gjorda	
Saamsten lisa's vuoden Tillgodolavandens ökning under året.	Korkokanta. Räntefot.	Vuoden alussa. Vid årets ingång.	Vuoden kuluessa Under året		Vuoden lopussa. Vid årets utgång.	Keskimäärin. I medeltal.	Suurin — Största		Keskimäärin. I medeltal.	Suurin — Största		panojen luku. insättningar.	ottojen luku. utgåningar.								
			avattu uusia. nya.	kuolehtin. dödade.			yksityisillä säästöpani- joilla. för enskilda insättare.	yhdistyksillä tai rahastoilla. för föreningar och fonder.													
mk																					
10.3	4	2 666	230	44	2 852	4 847.74	214 361.90	161 870.45	1 541	657	1										
13.7	4	494	16	16	526	4 645.10	66 505.05	233 888.20	271	186	2										
16.8	4	2 651	469	128	2 992	7 569.12	204 165.60	864 097.35	2 571	2 579	3										
21.7	4	1 167	97	26	1 238	6 817.91	121 112.55	200 657.55	861	260	4										
7.4	4	2 162	267	79	2 350	7 804.72	563 503.73	542 198.41	1 662	746	5										
19.5	4	2 589	301	50	2 840	6 184.31	130 795.30	838 135.05	1 849	718	6										
18.2	4	2 800	335	66	3 069	6 410.16	291 988.90	433 973.75	2 071	1 367	7										
17.4	4	5 469	652	180	5 941	5 618.03	1 923 799.02	1 155 179.80	3 992	2 427	8										
25.1	4	2 223	356	65	2 514	4 320.11	315 958.15	285 971.40	2 259	1 145	9										
27.3	4	2 058	311	82	2 287	4 785.28	366 021.05	413 410.25	1 576	801	10										
18.6	4	1 473	189	46	1 616	4 842.76	135 579.25	256 585.75	1 281	456	11										
8.2	4	963	64	30	997	4 780.16	166 442.20	142 341.05	408	268	12										
26.4	4	4 779	429	121	5 087	5 118.01	273 332.15	510 754.45	3 095	1 583	13										
30.2	4	1 620	224	40	1 804	8 413.73	432 444.80	2 128 757.55	1 470	575	14										
7.7	4	2 187	109	38	2 258	5 630.97	151 544.35	511 691.65	1 181	666	15										
12.5	4	1 615	232	53	1 794	7 309.77	301 508.—	119 048.20	1 321	588	16										
18.3	4	2 220	261	48	2 433	6 042.14	505 120.55	333 031.40	1 606	754	17										
17.9	4	1 845	231	80	1 996	7 102.13	167 696.70	482 269.25	1 479	786	18										
14.5	4-4 1/2	1 527	174	46	1 655	4 517.27	215 729.70	368 450.25	1 123	410	19										
6.7	4	2 635	258	92	2 801	10 516.38	250 194.15	1 148 891.15	1 555	1 044	20										
14.6	4	2 068	282	46	2 304	4 373.95	121 681.70	470 265.05	1 920	809	21										
14.7	4	2 503	236	48	2 691	3 286.76	246 063.—	130 363.80	1 360	914	22										
10.1	4	1 246	131	42	1 335	6 635.41	324 678.95	524 641.—	1 157	614	23										
7.2	4	2 605	460	70	2 995	10 066.67	798 328.80	841 817.80	2 573	1 200	24										
24.9	4	329	100	24	405	5 248.20	80 054.25	155 144.47	462	233	25										
14.0	4	823	136	18	941	10 963.86	289 658.60	556 268.60	566	433	26										
15.7	4	1 209	199	14	1 394	2 120.02	52 753.75	122 004.80	1 080	369	27										
12.4	4	1 537	97	43	1 591	7 034.93	206 415.55	329 239.40	895	642	28										
12.7	4	928	163	26	1 065	5 862.92	184 814.05	182 014.80	970	532	29										
7.6	4	1 205	127	32	1 300	6 293.58	172 053.65	351 331.—	817	568	30										
35.1	4	676	131	14	793	2 620.36	75 225.75	147 479.40	778	263	31										
7.3	4	602	70	22	650	8 747.45	249 430.50	453 496.40	457	362	32										
16.2	4	270	22	3	289	5 568.61	77 441.20	235 635.80	118	62	33										
13.0	4	1 468	162	38	1 592	3 472.90	70 528.90	624 340.35	1 278	499	34										
15.1	4	480	81	—	561	8 864.50	209 346.65	406 197.40	334	388	35										
4.6	4	1 532	151	38	1 645	6 002.59	129 313.65	2 035 948.50	799	469	36										
13.9	4	1 071	132	16	1 187	6 100.30	120 239.90	506 542.—	616	231	37										
17.4	4	2 265	228	59	2 434	5 963.01	142 866.85	235 424.90	1 573	850	38										
25.6	4	1 892	173	22	2 043	4 173.96	173 577.10	576 971.30	1 484	744	39										
9.6	4	1 227	75	14	1 288	3 496.44	106 062.50	493 771.40	831	275	40										
34.3	4	488	133	15	606	6 169.01	107 619.05	198 502.80	570	190	41										
22.8	4	621	102	16	707	5 953.65	180 465.15	10 896.40	435	250	42										
16.5	—	68 004	7 541	2 072	73 473	5 803.20	836 401.90	2 904 031.20	50 269	30 157	43										
15.8	—	28 154	2 828	811	30 171	7 072.48	836 401.90	2 904 031.20	24 538	16 536	44										
14.1	4	10 973	925	362	11 536	7 778.50	836 401.90	608 384.20	9 789	6 836	45										
11.2	4	2 371	202	77	2 496	5 078.30	122 425.65	171 423.—	2 052	1 561	46										
16.4	4	6 772	864	152	7 484	6 454.13	593 184.40	1 514 308.50	6 808	4 140	47										
19.3	4	7 717	814	209	8 322	7 400.19	784 633.90	2 904 031.20	5 764	3 915	48										
-1.6	4	321	23	11	333	3 268.63	77 800.83	161 166.78	125	84	49										

1	2	3			4		5		6	
		Säästöpanijain saamiset.								
		Insättarnas tillgodohavanden.								
		Säästöpankin palkka. Sparbankens ort.	Vuoden alussa. Vid årets ingång.	Vuoden kuluessa — Under året			Vuoden lopussa. Vid årets utgång.			
säästöön pantu. insatt.	kasvaneita korkoja. gottskrivna räntor.			säästöä otettu. uttaget.						
mk										
1	49. Maaseutu — Landsbygd — Communes rurales	181 809 029.52	66 568 505.50	7 835 924.02	43 218 572.23	212 994 886.81				
2	Liminka	4 565 653.55	992 322.20	190 485.90	453 173.35	5 295 288.30				
3	Rantsila	5 670 641.65	1 331 164.30	224 079.10	1 233 924.20	5 991 960.85				
4	Pyhäjärvi	5 482 924.75	1 683 689.45	225 466.75	1 286 719.65	6 105 361.30				
5	Haukipudas	5 117 442.50	1 315 699.05	216 769.05	651 855.35	5 998 055.25				
6	Nivala	7 125 631.60	4 889 459.40	347 692.35	2 681 085.80	9 681 697.55				
7	Kalajoki	16 084 726.05	5 757 068.10	680 104.60	3 162 953.80	19 358 944.95				
8	Muhos	2 120 445.—	533 053.30	88 456.75	386 690.25	2 355 264.80				
9	Tyrnävä	3 019 086.33	403 493.36	124 653.89	199 731.70	3 347 501.88				
10	Ii	3 530 522.25	800 859.70	147 974.05	577 534.60	3 901 821.40				
11	Paavola	2 529 418.40	1 188 656.45	105 425.—	744 822.25	3 078 677.60				
12	Haapajärvi	9 209 167.78	3 434 635.85	401 564.70	2 488 249.22	10 557 119.11				
13	Haapavesi	5 383 847.80	1 867 800.45	238 141.30	1 182 576.90	6 307 212.65				
14	Sotkamo	16 714 040.95	6 521 558.40	728 463.50	4 117 361.40	19 846 701.45				
15	Ylikiminki	2 125 368.40	888 824.05	101 421.85	504 454.90	2 611 159.40				
16	Kestilä	2 020 539.81	640 920.90	82 804.75	290 869.—	2 453 396.46				
17	Kuusamo	2 687 092.75	1 014 204.50	113 729.10	631 487.25	3 183 539.10				
18	Ylivieska	10 689 045.54	6 912 116.80	466 214.95	5 585 683.25	12 481 694.04				
19	Pulkkila	1 458 588.25	782 082.80	71 665.05	310 576.20	2 001 759.90				
20	Vihanti	3 562 475.63	1 628 119.90	158 890.60	1 314 384.35	4 035 101.80				
21	Pudasjärvi	3 412 484.90	1 346 679.21	144 254.75	872 299.31	4 031 119.55				
22	Oulainen	5 005 038.15	1 497 130.75	211 748.15	1 049 960.45	5 663 956.60				
23	Kiiminki	1 093 207.35	230 366.05	46 561.45	97 305.70	1 272 829.15				
24	Säräisniemi	1 425 926.05	632 514.95	63 893.—	306 273.45	1 816 060.55				
25	Lumijoki	3 669 328.15	910 521.90	151 940.50	751 494.—	3 980 296.55				
26	Utajärvi	1 799 576.—	350 212.85	74 603.35	171 452.45	2 052 939.75				
27	Siikajoki	1 295 810.24	908 292.70	58 535.77	636 106.75	1 626 531.96				
28	Sievi	3 166 198.90	1 241 637.33	142 260.60	541 630.30	4 008 466.53				
29	Puolanka	2 278 035.65	290 662.70	96 057.80	149 138.45	2 515 617.70				
30	Kärsämäki	3 868 321.50	748 656.95	160 211.90	552 767.75	4 224 422.60				
31	Alavieska	3 324 697.15	1 996 705.90	140 764.40	1 572 617.65	3 889 549.80				
32	Ristijärvi	2 114 224.30	1 026 247.35	96 116.30	451 250.45	2 785 337.50				
33	Rautio	1 793 493.15	910 347.30	75 677.45	863 550.25	1 915 967.65				
34	Hyrnsalmi	1 796 686.70	459 853.—	73 000.70	436 568.10	1 892 972.30				
35	Taivalkoski	1 356 364.40	160 830.60	52 301.70	208 729.90	1 360 766.80				
36	Pyhäjoki	7 625 954.25	2 190 456.45	325 603.90	1 308 140.10	8 833 874.50				
37	Kuhmo »Kuhmoniemen Säästö»	6 672 868.60	2 004 417.05	288 046.30	1 659 477.20	7 305 854.75				
38	Reisjärvi	778 935.60	135 088.10	29 651.45	209 253.70	734 421.45				
39	Temmes	1 065 869.45	162 956.15	43 548.75	97 123.85	1 175 250.50				
40	Merijärvi	1 382 950.40	392 961.35	59 267.50	241 456.30	1 593 722.95				
41	Saloinen	1 775 632.09	311 685.77	72 485.58	250 194.97	1 909 608.47				
42	Pyhäntä	2 782 223.39	737 595.65	121 369.14	408 360.35	3 232 827.83				
43	Piippola	2 118 108.55	1 226 177.65	99 243.85	713 595.20	2 729 934.85				
44	Revonlahti — Revolaks	698 618.69	169 113.95	29 931.42	109 841.—	787 823.06				
45	Pattijoki	2 437 485.35	830 013.—	108 166.40	375 455.35	3 000 209.40				
46	Kempele	1 030 116.55	410 153.75	43 487.50	256 849.70	1 226 908.10				
47	Vuolijoki	1 714 000.18	524 054.76	71 076.05	331 935.74	1 977 195.25				
48	Kuivaniemi	930 455.12	241 991.67	39 696.02	104 318.44	1 107 824.37				
49	Suomussalmi	1 869 638.15	1 120 277.95	95 752.70	235 801.95	2 849 866.85				
50	Paltamon Kiehimä	2 430 121.55	815 173.75	106 666.40	451 490.—	2 900 471.70				

1 Säästöpankin paikka. Sparbanksens ort.	2 Säästöönpanijain saamiset. Insättarnas tillgodohavanden.					6 Vuoden lopussa. Vid Årets utgång.
	3 Vuoden alussa. Vid Årets ingång.	4 Vuoden kuluessa — Under året			5 Vuoden lopussa. Vid Årets utgång.	
		säästöön pantu. insatt.	kasvaneita korkoja. gottskrivna räntor.	säästöä otettu. uttaget.		
1 15. Lapin lääni — Lapplands län	76 535 019.38	29 072 823.58	3 352 218.23	14 756 758.60	94 203 302.59	
2 2. Kaupungit — Städer — Villes	15 081 403.45	5 483 668.60	655 260.60	2 689 628.05	18 530 704.60	
3 Tornio — Torneå	3 732 315.55	995 334.70	158 082.70	568 197.30	4 317 535.65	
4 Kemi	11 349 087.90	4 488 333.90	497 177.90	2 121 430.75	14 213 168.95	
5 13. Maaseutu — Landsbygd — Communes rurales	61 453 615.93	23 589 154.98	2 696 957.63	12 067 130.55	75 672 597.99	
6 Ylitornio — Övertorneå	4 327 942.55	1 121 513.75	180 138.10	860 157.45	4 769 436.95	
7 Kemi, mlk. — lk.	9 207 868.85	1 836 847.55	385 740.70	1 038 167.70	10 392 289.40	
8 Rovaniemi, kpp. — köp.	16 674 306.69	9 471 245.55	780 800.80	4 352 277.20	22 574 075.84	
9 Tervola	1 967 514.61	451 200.65	85 826.30	301 757.10	2 202 784.46	
10 Kittilä	1 404 019.40	234 968.90	55 088.55	368 231.30	1 325 845.55	
11 Alatornio — Nedertorneå	6 565 490.15	2 488 114.80	283 679.20	1 262 819.55	8 074 464.60	
12 Turtola	3 499 675.53	693 129.60	149 602.25	360 670.60	3 981 736.78	
13 Sodankylä	3 664 924.20	903 483.85	146 797.10	463 669.95	4 251 535.20	
14 Salla »Kuolajärven Säästöpankki»	2 190 795.25	229 800.25	89 426.75	130 992.60	2 379 029.65	
15 Kemijärvi	4 396 316.45	3 200 914.18	205 140.73	1 198 136.75	6 604 234.61	
16 Kolari	973 837.25	167 151.05	41 445.90	110 006.10	1 072 428.10	
17 Karunki	3 081 663.50	660 801.90	129 469.90	502 561.—	3 369 374.30	
18 Simo	3 499 261.50	2 129 982.95	163 801.35	1 117 683.25	4 675 362.55	

7 Saamisen lisäksi vuoden Tilgodohavandenas ökning under året.	8 Korkokanta. Räntefot.	9 Säästökirjain luku. Antal motböcker.			10 Säästökirjain luku. Antal motböcker.			11 Säästökirjain luku. Antal motböcker.			12 Säästökirjain luku. Antal motböcker.			13 Saaminen yhdellä säästökirjalla vuoden lopussa. Tilgodohavandet å en motbok vid årets utgång.			14 Saaminen yhdellä säästökirjalla vuoden lopussa. Tilgodohavandet å en motbok vid årets utgång.			15 Saaminen yhdellä säästökirjalla vuoden lopussa. Tilgodohavandet å en motbok vid årets utgång.			16 Vuoden kuluessa tehtyjen Antal under året gjorda		17 otojen luku. utgångar.
		Vuoden alussa. Vid årets ingång.	Vuoden kuluessa Under året		Vuoden lopussa. Vid årets utgång.	Keskimäärin. I medeltal.	Suurin — Största		Keskimäärin. I medeltal.	Suurin — Största		panojen luku. insättningar.	otojen luku. utgångar.												
			avattu nsia. nya.	knotecktn. dödade.			yksityisillä säästöönpani- joilla. för enskilda insättare.	yhdistyksillä tai rahastoilla. för föreningar och fonder.																	
										mk															
%																									
23.1	—	12 345	1 668	347	13 666	6 893.26	651 815.55	1 000 902.80	9 207	3 927	1														
22.9	—	2 037	223	61	2 199	8 426.83	252 554.10	1 000 902.80	1 853	731	2														
15.7	4	969	75	18	1 026	4 208.12	252 554.10	171 626.45	598	151	3														
25.2	4	1 068	148	43	1 173	12 116.94	209 282.20	1 000 902.80	1 255	580	4														
23.1	—	10 308	1 445	286	11 467	6 599.16	651 815.55	927 047.20	7 354	3 196	5														
10.2	4	1 095	164	36	1 223	3 899.78	124 134.65	270 245.65	547	141	6														
12.9	4	839	56	30	865	12 014.21	294 677.90	755 488.45	418	189	7														
35.4	4	2 520	438	81	2 877	7 846.39	651 815.55	637 406.60	2 558	1 001	8														
12.0	4	218	43	12	249	8 846.52	332 217.85	256 012.41	121	43	9														
5.6	4	276	38	8	306	4 332.83	61 314.35	217 927.95	184	127	10														
23.0	4	997	104	26	1 075	7 511.13	214 337.50	665 287.25	608	220	11														
13.8	4	756	62	15	803	4 958.58	120 910.60	437 725.10	441	157	12														
16.0	4	509	37	13	535	7 976.61	237 530.20	278 069.30	141	135	13														
8.6	4	323	65	5	383	6 211.56	70 892.60	927 047.50	185	63	14														
50.2	4	1 352	292	32	1 612	4 096.92	129 204.69	322 360.22	1 262	889	15														
10.1	4	261	16	3	274	3 913.97	97 955.50	305 525.20	68	14	16														
9.3	4	511	33	9	535	6 297.90	103 293.65	36 156.55	272	102	17														
33.6	4	651	97	16	732	6 387.11	293 015.65	586 431.90	549	115	18														

Taulu 2. Juoksevan tilin käyttäjien
Tab. 2. Räkningshavarnas å löpande räkning
Tabl. 2. Dépôtsions à vue

1 Säästöpankin paikka. Sparbankens ort. Caisse d'épargne de.	2	3	4	5	6
	Juoksevan tilin käyttäjien saamiset. Räkningshavarnas å löpande räkning tillgodohavanden. Dépôtsions à vue.				
	Vuoden alussa. Vid Årets ingång. Au 1 ^{er} janvier.	Vuoden kuluessa — Under Året Pendant l'année			Vuoden lopussa. Vid Årets utgång. Au 31 déc.
pantu tillille. insatt. versements.		juosset korot. gottskrivna räntor. intérêts courus sur le capital.	otettu tilliltä. uttaget. rembourse- ments.		
mk					
1 387. Koko maa — Hela riket — Tout le pays	383 930 316.68	3325 802 157.11	5 644 520.78	3265664 877.25	449 712 117.27
2 57. Kaupungit — Städer — Villes	143 372 628.70	839 851 883.15	2 132 960.50	817 247 754.24	168 109 718.11
3 330. Maaseutu — Landsbygd — Communes rurales	240 557 687.98	2485 950 273.96	3 511 560.28	2448 417 123.01	281 602 399.16
4 40. Uudenmaan lääni — Nylands län	101 049 573.74	721 270 666.30	1 395 567.31	718 135 661.80	105 580 145.55
5 7. Kaupungit — Städer — Villes	61 709 088.30	335 719 509.90	880 350.25	337 213 545.—	61 095 403.45
6 Helsinki — Helsingfors »Helsing- fors Sparbank»	19 946 143.85	92 423 727.20	264 784.95	87 647 294.70	24 987 361.30
7 Borgå — Porvoo	1 151 675.80	14 815 723.55	22 349.80	14 072 364.80	1 917 384.35
8 Lovisa — Loviisa	281 860.50	1 703 785.10	4 476.75	1 601 104.30	389 018.05
9 Ekenäs — Tammisaari	679 056.80	8 484 969.95	12 960.15	8 333 146.80	843 840.10
10 Hangö — Hangö	—	93 096.70	3.—	—	93 099.70
11 Helsinki — Helsingfors »Helsingin Suomalainen Säästöpankki»	17 565 568.80	117 808 410.15	273 206.45	119 783 276.65	15 863 908.75
12 Helsinki — Helsingfors »Helsingin Työväen Säästöpankki»	22 084 782.55	100 389 797.25	302 569.15	105 776 357.75	17 000 791.20
13 33. Maaseutu — Landsbygd — Communes rurales	39 340 485.44	385 551 156.40	515 217.06	380 922 116.80	44 484 742.10
14 Tenala — Tenhola	338 264.60	3 682 071.50	3 859.15	3 555 149.65	469 045.60
15 Ingå — Inkoo	296 797.15	784 435.70	1 411.30	847 085.95	235 558.20
16 Lohjan kpp. — Lojo köp. »Lohjan Sp.»	1 583 568.55	17 462 054.15	25 168.35	17 354 037.50	1 716 753.55
17 Mäntsälä	710 892.66	13 692 432.15	8 082.09	13 628 920.05	782 486.85
18 Bromarv	1 453 639.60	10 184 235.95	16 846.85	10 294 648.50	1 360 073.90
19 Nurmijärvi	3 594 456.45	25 828 238.45	45 946.80	25 896 134.40	3 572 507.30
20 Kyrkslätt — Kirkkonummi	969 208.85	8 571 719.85	9 965.90	8 457 359.10	1 093 535.50
21 Iitti	1 789 268.—	18 448 513.90	24 726.60	17 962 959.55	2 299 548.95
22 Nummi	1 241 791.40	7 101 664.65	25 673.45	6 358 950.—	2 010 179.50
23 Tuusula — Tusby	1 791 470.40	23 441 139.—	26 860.55	21 730 009.70	3 529 460.25
24 Sjundeå — Siuntio	912 425.80	6 478 301.70	9 568.05	6 130 355.55	1 269 940.—
25 Vihti	2 527 399.65	45 993 759.75	39 839.35	45 574 760.—	2 986 238.75
26 Orimattila	1 484 652.56	14 470 927.—	14 570.05	14 241 384.95	1 728 764.66
27 Karjalohja — Karislojo	317 652.65	3 752 644.25	5 797.60	3 534 556.—	541 538.50
28 Pusula	1 007 857.49	10 307 152.20	19 115.16	9 992 906.—	1 341 218.85
29 Sibbo — Sipoo	3 128 227.55	24 138 303.30	35 461.40	24 400 986.90	2 901 005.35
30 Lappträsk — Lapinjärvi	1 346 850.45	17 111 832.40	19 123.60	16 653 368.95	1 824 437.50
31 Karis köp. — Karjaan kauppalat	221 289.75	327 429.70	2 352.85	308 636.80	242 435.50
32 Pornainen — Borgnäs	329 126.12	1 061 584.90	3 715.55	865 869.30	528 557.27
33 Artjärvi — Artsjö	951 339.—	5 434 136.40	17 624.—	5 352 940.55	1 050 158.85
34 Degerby	364 380.55	5 060 814.20	938.50	4 954 027.60	472 105.65
35 Karkkila, kpp. — köp. »Pyhäjärven Säästöpankki»	1 496 941.80	13 034 183.40	16 622.60	12 904 866.30	1 642 881.50
36 Elimäki	3 754 859.—	27 647 718.60	50 417.60	27 698 372.50	3 754 622.70
37 Sammatti	373 449.01	3 272 121.30	2 433.65	3 377 417.90	270 586.06

saamiset säästöpankeissa vuonna 1942.
tillgodohavanden i sparbankerna år 1942.
dans les caisses d'épargne en 1942.

7 Korkokanta. — Ränkefor. Taux d'intérêts.	8 Tilien luku. — Räkningarnas antal. Nombre des comptes.				12 Saaminen yhdellä tilinkäyttäjällä vuoden lopussa. Tillgodohavandet å en räkning vid årets utgång. Dépositions par ayant-compte au 31 déc.		13 Suurin — Största Maximum		14 Vuoden kuluessa tehtyjen Antal under året gjorda Pendant l'année		15
	Vuoden kuluessa Under året Pendant l'année		Vuoden lopussa. Vid årets utgång. Au 31 déc.	yksityisillä tilinkäyttäjillä. för enskilda räkningshavare. pour les particuliers.		yhdistyksillä tai rahastoilla. för föreningar och fonder. pour les sociétés et les fonds.		panojen luku. insättningar. verksamhets.	ottojen luku. uttagningar. remboursements.		
	avattu uusia. nya. ouverts.	lopetettu. avslutade. clos.		Suurin — Största Maximum							
	Vuoden alussa. Vid årets ingång. Au 1 ^{er} januar.				mk						
—	19918	2451	1995	20374	6618975.—	6883328.—	179172	243833	1		
—	4737	964	598	5103	6618975.—	6883328.—	55295	43178	2		
—	15181	1487	1397	15271	2015250.—	1882759.15	123877	200655	3		
—	3319	510	260	3569	1312792.40	6883328.—	50413	45552	4		
—	1555	290	150	1695	1312792.40	6883328.—	30339	18555	5		
1 ¹ / ₄	532	95	39	588	1312792.40	6883328.—	8284	5850	6		
1	95	24	19	100	210116.65	151311.80	816	792	7		
1 ¹ / ₄	22	6	7	21	131356.10	—	159	171	8		
1 ¹ / ₂	32	9	9	32	204946.65	109039.05	651	926	9		
1 ¹ / ₂	—	2	—	2	72124.70	20975.—	8	—	10		
1 ¹ / ₄	548	106	52	602	329441.95	1077805.45	12873	6899	11		
1 ¹ / ₄	326	48	24	350	510217.60	3764575.—	7548	3917	12		
—	1764	220	110	1874	921200.55	1465794.45	20074	26997	13		
1 ¹ / ₄	24	2	2	24	132003.60	127471.45	375	405	14		
1 ¹ / ₂	10	2	—	12	45747.40	103336.40	80	126	15		
1 ¹ / ₂	93	9	4	98	150551.60	280619.—	942	1520	16		
1, 1 ¹ / ₂	28	—	16	12	28897.05	581864.40	286	479	17		
1 ¹ / ₂	18	13	1	30	160370.05	482326.60	394	859	18		
1 ¹ / ₂	226	16	13	229	124032.—	1054931.45	1055	1469	19		
1 ¹ / ₄	18	7	1	24	98917.45	377334.40	275	635	20		
1 ¹ / ₂	49	5	3	51	401657.25	730371.65	466	883	21		
1 ¹ / ₂	82	13	4	91	138555.60	193858.35	763	779	22		
1 ¹ / ₂	53	13	3	63	101889.50	1465794.45	1248	635	23		
1	102	12	5	109	61307.40	212936.40	1185	1279	24		
1 ¹ / ₂	116	5	4	117	301900.20	102491.—	2536	3552	25		
1	42	5	2	45	166991.40	924885.26	401	651	26		
1 ¹ / ₂	34	3	2	35	148486.—	132206.25	190	334	27		
1 ¹ / ₂	55	3	4	54	219655.30	135802.40	475	1004	28		
1 ¹ / ₂	120	5	2	123	71100.45	929868.45	998	1733	29		
1 ¹ / ₄	44	13	3	54	410424.65	146176.25	596	1267	30		
1 ¹ / ₂	20	1	2	19	17178.95	147939.35	22	20	31		
1 ¹ / ₄	11	1	1	11	902.60	381626.65	24	47	32		
1 ¹ / ₂	29	4	—	33	162226.75	378412.50	303	426	33		
1	17	2	2	17	188572.85	86906.85	1264	918	34		
1	35	5	1	39	232521.25	355952.—	608	586	35		
1 ¹ / ₂	42	12	6	48	921200.55	173046.85	970	1170	36		
1	38	1	2	37	26915.30	136132.80	167	532	37		

1 Säästöpankin paikka. Sparbankens ort.	2					3					4					5					6				
	Juoksevan tilin käyttäjien saamiset. Räkningshavarnas & löpande räknung tillgodohavanden.																								
	Vuoden alussa. Vid årets ingång.					Vuoden kuluessa — Under året										Vuoden lopussa. Vid årets utgång.									
						pantu tilille. insatt.					juossect korot. gottskrivna räntor.										otettu tililtä. uttaget.				
mk																									
1 Lohja — Lojo »Virkyby Sb.»	682 857.20	6 389 324.65	7 290.90	6 532 220.50	547 252.25																				
2 Askola	518 703.80	2 669 114.40	4 241.95	2 930 743.05	261 317.10																				
3 Liljendal	227 559.64	1 707 499.65	2 728.26	1 719 968.—	217 819.55																				
4 Anjala	269 252.20	7 968 281.35	4 521.40	7 841 406.05	400 648.90																				
5 Myrskylä — Mörskom	853 033.58	7 558 527.35	14 760.15	7 221 774.30	1 204 546.78																				
6 Hyvinkään kpp. — Hyvinge köp.	1 082 964.53	12 337 288.15	13 856.35	12 288 997.60	1 145 111.43																				
7 Pukkila	373 401.40	6 625 114.30	7 502.15	6 635 794.65	370 223.20																				
8 Kuusankoski	520 841.15	21 628 217.95	12 663.20	21 409 254.40	752 467.90																				
9 Pojo — Pohja	2 826 062.90	11 380 374.20	21 531.70	12 266 254.55	1 961 714.25																				
10 88. Turun-Porin lääni — Åbo-Björneborgs län	76 232 017.43	623 842 900.44	1 136 126.32	613 584 684.33	87 626 359.86																				
11 <i>8. Kaupungit — Städer — Villes</i>	<i>24 448 552.67</i>	<i>164 301 040.95</i>	<i>340 801.70</i>	<i>159 874 095.95</i>	<i>29216 299.37</i>																				
12 Turku — Åbo »Sparbanken i Åbo»	7 682 586.70	49 798 478.60	94 065.65	49 515 096.05	8 060 034.90																				
13 Uusikaupunki — Nystad	269 375.80	4 298 415.65	7 932.90	4 082 240.65	493 463.70																				
14 Pori — Björneborg »Porin Vanha Säästöpankki»	1 335 008.40	12 107 128.60	36 129.95	6 228 062.70	7 250 204.25																				
15 Naantali — Nädendal	49 225.05	4 079 628.95	3 191.30	3 650 312.20	481 733.10																				
16 Turku — Åbo »Turun Suomalainen Säästöpankki»	12 564 510.45	77 777 444.85	158 028.—	80 325 982.70	10 174 000.60																				
17 Pori — Björneborg »Porin Suomalainen Säästöpankki»	718 504.42	3 153 067.20	11 695.15	3 839 942.—	43 324.77																				
18 Turku — Åbo »Työväen Säästöpankki Turussa»	1 481 239.75	10 966 876.25	26 991.40	10 147 977.60	2 327 129.80																				
19 Turku — Åbo »Sparb. Fortuna»	348 102.10	2 120 000.85	2 767.35	2 084 482.05	386 388.25																				
20 80. Maaseutu — Landsbygd — Communes rurales	51 783 464.76	459 541 859.49	795 324.62	453 710 588.38	58 410 060.49																				
21 Oripää	324 548.10	3 974 266.84	3 646.82	4 199 889.01	102 572.75																				
22 Perniö — Bjärnä	2 776 866.85	15 168 231.10	46 433.—	15 929 592.55	2 061 938.40																				
23 Hämeenkyrö — Tavastkyro	1 526 349.25	10 451 834.70	20 783.05	10 035 307.45	1 963 659.55																				
24 Paimio — Pemar	1 802 369.85	8 394 211.30	26 028.60	8 434 496.70	1 788 113.05																				
25 Salo, kpp. — köp. »Salon Sp.»	2 461 228.25	12 179 228.35	45 861.10	11 336 823.—	3 349 494.70																				
26 Siikainen	299 933.20	3 716 295.80	5 100.95	3 575 016.20	446 313.75																				
27 Lappi	486 705.65	6 326 415.45	7 417.95	6 258 495.35	562 043.70																				
28 Kokemäki — Kumo	1 260 557.10	4 896 579.65	17 158.35	4 893 661.90	1 280 633.20																				
29 Vehmaa	1 297 273.95	13 541 400.40	22 163.50	13 478 480.60	1 382 357.25																				
30 Marttila	116 837.65	2 913 833.55	3 091.50	2 957 564.60	76 198.10																				
31 Taivassalo — Tövsala	434 126.80	4 813 856.80	7 528.10	4 800 751.45	454 760.25																				
32 Kankaanpää	1 394 874.—	9 877 543.90	26 569.70	9 960 821.20	1 338 166.40																				
33 Piikkiö — Pikis	310 652.—	776 211.30	4 209.30	799 229.50	291 843.10																				
34 Ikaalinen, kpp. — köp.	918 940.50	6 341 280.60	13 115.65	6 081 061.85	1 192 274.90																				
35 Vammala, kpp. — köp. »Tyrvään Sp.»	4 660 075.60	45 756 803.20	80 286.40	44 919 886.60	5 577 278.60																				
36 Huittinen	658 522.30	4 401 903.05	12 652.95	3 941 254.60	1 131 823.70																				
37 Kimito — Kemiö	2 151 419.05	13 821 544.75	15 790.50	14 277 068.45	1 711 685.85																				
38 Vestanfjärd	230 387.20	1 351 506.60	4 109.20	1 202 734.35	383 268.65																				
39 Vampula	594 313.—	2 214 136.50	10 535.20	2 383 140.95	435 843.75																				
40 Parkano	1 645 872.51	20 149 610.45	29 928.70	19 688 721.05	2 136 690.61																				
41 Kiikala	131 215.40	1 593 510.80	3 697.05	1 500 702.40	227 720.85																				
42 Köyliö — Kjulo	458 757.20	4 453 066.20	3 335.60	4 352 635.25	562 523.75																				
43 Kisko	260 767.90	2 888 529.95	4 643.35	2 943 337.20	210 604.—																				
44 Luvia	445 626.75	5 032 498.—	9 033.10	4 803 823.25	683 334.60																				

7 Korkokanta. — Rahoitus. %	8, 9, 10, 11 Tilien luku. — Räkningarnas antal.				12, 13 Saaminen yhdellä tilinkäyttäjällä vuoden lopussa. Tillgodohavandet å en räkning vid årets utgång.		14, 15 Vuoden kuluessa tehtyjen Antal under året gjorda		
	Vuoden alussa. Vid årets ingång.	Vuoden kuluessa Under året		Vuoden lopussa. Vid årets utgång.	Suurin — Största		panojen luku. Insättningar.	ottojen luku. uttagningar.	
		avattu uusia. nya.	lopetettu. avslutade.		yksityisillä tilinkäyttäjillä. för enskilda räkningshavare.	yhdistyksillä tai rahastoilla. för föreningar och fonder.			
									mk
1 1/2	23	7	3	27	132 564.15	31 950.—	419	723	1
1 1/2	7	2	1	8	21 125.60	219 424.05	32	64	2
1	15	3	1	17	151 454.20	10 953.—	89	391	3
1 1/2	7	3	1	9	90 219.50	142 487.87	157	413	4
1 1/2	16	3	1	18	99 565.45	479 034.08	280	617	5
1	150	18	7	161	145 330.40	171 810.95	1 122	841	6
1 1/2	30	1	—	31	32 175.25	123 478.85	155	208	7
1, 1 1/2	184	25	10	199	100 647.50	296 784.50	1 897	1 748	8
1	26	6	3	29	78 119.05	1 191 716.35	300	683	9
—	4 949	522	483	4 988	6 618 975.—	1 725 967.75	32 103	44 488	10
—	609	186	94	701	6 618 975.—	1 238 646.—	8 111	4 554	11
1 1/4	252	47	19	280	117 797.70	1 167 249.—	1 723	911	12
1 1/2	8	8	2	14	38 386.10	219 276.35	183	335	13
1 1/2	23	17	8	32	6 618 975.—	104 210.—	268	211	14
1 1/2	31	5	3	33	3 382.45	361 526.50	196	208	15
1 1/4	247	88	53	282	289 491.60	1 238 646.—	4 710	2 568	16
1 1/2	6	3	—	9	13 949.90	25 784.25	116	26	17
1 1/4	24	17	8	33	220 053.50	693 883.50	884	234	18
1	18	1	1	18	4 673.75	358 722.05	31	61	19
—	4 340	336	339	4 287	722 627.70	1 725 967.75	23 992	39 934	20
1 1/2	29	2	2	29	27 404.40	52 603.60	102	133	21
1 1/2, 4	165	5	8	162	139 378.20	420 414.95	894	1 626	22
1 1/4—1 1/2	59	3	2	60	226 919.—	1 218 474.25	142	228	23
1 1/2	194	5	55	144	77 034.10	804 746.35	376	559	24
1 1/2	289	31	28	292	359 308.20	585 183.95	779	1 090	25
1 1/2	29	3	1	31	118 419.50	54 101.65	464	601	26
1 1/2	29	6	6	29	125 209.60	184 663.35	166	364	27
1 1/2	100	6	7	99	300 409.10	50 438.—	385	590	28
1 1/2	174	15	48	141	68 146.35	558 765.95	1 313	1 808	29
1 1/2	47	1	4	44	14 057.30	21 051.60	141	180	30
1 1/2	73	1	5	69	16 647.20	186 179.20	283	737	31
2	45	6	7	44	198 250.75	64 560.70	684	1 407	32
1 1/2	55	7	3	59	51 284.80	8 117.—	60	100	33
1 1/2	38	8	16	30	315 996.30	244 761.55	162	113	34
1 1/2	236	17	10	243	493 900.80	252 948.15	2 436	3 023	35
1 1/2	138	4	4	138	300 983.30	91 935.60	260	637	36
1	85	11	5	91	124 307.70	528 451.35	795	4 839	37
1	23	2	—	25	203 380.25	10 727.05	95	165	38
2	89	4	9	84	57 101.80	34 799.95	198	272	39
1 1/2	100	13	8	105	220 847.80	143 265.40	843	2 423	40
1 1/2	61	4	1	64	68 361.90	2 843.50	152	192	41
1	5	3	2	6	2 571.40	303 409.55	110	42	42
1 1/2	46	6	6	46	47 295.45	34 982.30	143	303	43
1 1/4	9	—	—	9	130 172.40	402 976.—	102	109	44

1 Säästöpankin paikka. Sparbankens ort.	2 3 4 5 6 Juoksevan tilin käyttäjien saamiset. Räkningshavarnas & löpande räkning tillgodohavanden.				
	Vuoden alussa. Vid årets ingång.	Vuoden kuluessa — Under året			Vuoden lopussa. Vid årets utgång.
		pantu- tillille. insatt.	juossect korot. gottskrivna räntor.	otettu tillittä. uttaget.	
	mk				
1 Eüräjoki	229 922.55	2 466 169.40	3 727.20	1 928 203.25	771 615.90
2 Mynämäki — Virmo	306 255.75	4 260 970.80	8 392.50	3 751 014.45	824 604.60
3 Lieto	340 607.75	1 964 131.30	2 430.25	2 120 104.90	187 064.40
4 Laitila	500 870.50	6 077 984.60	11 964.70	5 560 845.50	1 029 974.30
5 Kalanti	42 675.35	1 269 807.60	3 517.25	1 205 959.80	110 040.40
6 Kustavi — Gustavs	266 099.60	4 080 674.50	6 393.10	3 954 187.15	398 980.05
7 Masku	5 466.60	49 500.—	86.25	52 993.15	2 059.70
8 Loimaa, <i>kpp.</i> — <i>köp.</i>	2 485 983.85	17 584 612.80	43 047.45	17 239 725.15	2 873 918.95
9 Hinnerjoki	220 019.05	1 947 161.60	3 912.40	1 850 855.60	320 207.45
10 Lokalahti	61 077.20	698 351.65	1 436.25	609 232.05	151 633.05
11 Karkku	37 499.10	1 382 857.65	3 382.10	1 101 849.90	321 888.95
12 Punkalaidun	581 144.80	4 920 604.55	5 155.25	5 029 064.85	477 839.75
13 Rymättylä — Rimito	329 577.10	3 114 107.20	2 728.40	3 048 412.—	398 000.70
14 Honkilahti	567 974.45	4 661 085.40	9 704.05	4 593 956.45	644 807.45
15 Pyhärinta	105 719.35	179 000.—	591.85	240 143.55	45 167.65
16 Salo, <i>kpp.</i> — <i>köp.</i> , »Salon kauppalan Säästöpankki»	1 829 449.85	7 302 607.30	31 742.80	7 050 537.90	2 113 262.05
17 Aura	87 577.20	2 499 511.60	2 771.15	2 425 207.60	164 652.35
18 Pöytä — Pöytä	242 141.10	850 431.15	5 876.90	901 585.65	196 863.50
19 Kiiikka	965 279.05	5 068 120.30	15 030.60	5 199 658.70	848 771.25
20 Houtskär — Houtskari	—	1 893 427.60	1 566.20	1 728 586.90	166 406.90
21 Mouhijärvi	466 852.20	6 722 964.95	9 557.80	6 734 204.—	465 170.95
22 Säkylä	581 528.15	12 424 556.40	10 049.40	12 431 350.65	584 783.30
23 Suomensjärvi	154 973.80	3 816 422.55	4 079.15	3 683 644.15	291 831.35
24 Lavia	354 359.40	5 357 783.—	8 421.—	5 239 539.85	481 023.55
25 Suoniemi	273 357.85	9 520 622.15	4 905.65	9 243 618.65	555 267.—
26 Sauvo — Sagu »Sauvon ja Karunan Säästöpankki»	421 835.55	2 335 626.35	5 933.30	2 258 042.60	505 352.60
27 Kiikoinen	291 668.75	1 664 209.05	3 169.50	1 611 877.45	347 169.85
28 Pargas — Parainen	2 819 981.45	15 260 691.80	24 556.55	17 023 448.95	1 081 780.85
29 Hongonjoki	247 480.85	3 340 417.55	2 583.20	3 456 917.90	133 563.70
30 Jämijärvi	565 126.05	6 654 498.80	3 335.15	6 679 104.15	543 855.85
31 Rauman mlk. — Raumo lk.	22 390.25	231 500.—	551.15	216 796.70	37 644.70
32 Merikarvia	54 016.20	5 239 537.70	2 943.80	5 081 614.92	214 882.78
33 Karvia	354 808.30	1 354 445.—	4 944.70	1 431 532.40	282 665.60
34 Dragsfjärd	1 786 521.10	19 482 474.65	10 361.45	19 838 993.95	1 440 363.25
35 Karainen	387 097.45	6 242 139.30	7 680.35	6 039 625.45	597 291.65
36 Harjavalta	1 116 585.95	11 841 957.10	12 698.45	11 767 170.—	1 204 071.50
37 Kiukainen	138 229.85	2 835 616.60	2 625.70	2 738 726.80	237 745.35
38 Eura	265 553.75	4 094 448.60	6 498.95	3 893 702.45	472 798.85
39 Kärjala	25 767.85	22 681.50	442.25	19 881.65	29 009.95
40 Kullaa	83 620.30	614 909.85	702.10	614 000.—	85 232.25
41 Pöytyä	130 678.55	472 167.90	1 051.35	544 944.35	58 953.45
42 Suodenniemi	519 090.90	6 486 542.50	4 908.—	6 604 093.95	406 447.45
43 Kuusjoki	640 990.40	8 534 323.15	10 970.50	8 433 433.35	752 850.70
44 Keikyä	968 597.55	3 625 522.70	15 067.30	3 794 494.60	814 692.95
45 Nakkila	—	185 000.—	802.30	107 000.—	78 802.30
46 Hitis — Hiittinen	70 402.50	479 193.25	435.85	510 543.60	39 488.—
47 Koski	489 328.25	4 511 801.90	14 621.50	3 697 464.85	1 318 286.80
48 Alastaro	1 281 586.05	20 659 082.70	14 225.15	19 725 541.30	2 229 352.60
49 Yläne	315 093.85	6 050 954.—	3 412.75	6 089 736.20	279 724.40
50 Viljakkala	300 476.15	1 312 397.50	3 945.05	1 256 740.85	360 077.85
51 Mellilä	268 321.40	1 319 848.80	4 736.95	1 169 253.60	423 653.55
52 Tarvasjoki	391 158.50	4 378 095.85	4 308.25	4 344 433.70	429 128.90

7 Korkokanta. — Rantafot. %	8 Tilien luku. — Räkningarnas antal.				12 Saaminen yhdellä tilinkäyttäjällä vuoden lopussa. Tillgodohavandet å en räkning vid Årets utgång.		13 Suurin — Största		14 Vuoden kuluessa tehtyjen Antal under Året gjorda	
	Vuoden alussa. Vid Årets Ingång.	Vuoden kuluessa Under Året		Vuoden lopussa. Vid Årets utgång.	Suurin — Största		panojen luku. insättningar.	ottojen luku. uttagningar.		
		avattu uusia. nya.	lopetettu. avslutade.		yksityisillä. tilinkäyttäjillä. för enskilda räkningshavare.	yhdistyksillä tai rahastoilla. för föreningar och fonder.				
									mk	
1 1/2	4	1	2	3	681.60	665 924.80	56	37	1	
1 1/2	107	6	10	103	37 132.30	463 840.85	324	391	2	
1	1	4	1	4	3 329.55	138 740.25	36	95	3	
1 1/2	17	4	3	18	722 627.70	67 860.15	506	419	4	
1 1/2	35	1	1	35	15 067.90	41 239.35	47	120	5	
1 1/2	33	1	1	33	132 740.70	171 512.60	200	550	6	
1	6	—	1	5	641.15	936.65	4	12	7	
1 1/2	133	16	19	130	100 108.35	812 943.40	1 230	613	8	
1 1/2	15	—	—	15	69 203.55	197 044.50	100	150	9	
1 1/2	45	1	1	45	99 769.95	3 601.50	91	34	10	
1 1/2	14	3	4	13	129 819.60	518.20	84	66	11	
1	68	3	2	69	118 899.25	53 237.50	299	534	12	
1 1/2	32	—	3	29	214 284.95	39 786.30	180	237	13	
1 1/2	53	—	2	51	91 183.30	121 903.65	444	711	14	
1 1/2	2	2	1	3	30 489.25	10 638.35	7	18	15	
1 1/2	131	19	12	138	249 388.25	161 009.30	483	771	16	
1 1/2	6	1	—	7	2 502.30	159 585.20	56	86	17	
2	72	6	4	74	72 945.20	25 474.30	188	338	18	
1 1/4	105	7	6	106	176 537.55	24 707.90	466	522	19	
1	—	8	—	8	116 114.75	20 848.20	88	247	20	
1 1/2	34	7	5	36	61 615.—	144 079.20	613	893	21	
1 1/2	35	2	3	34	88 638.—	154 851.75	320	328	22	
1 1/2	27	—	1	26	7 298.60	180 743.45	132	114	23	
1 1/2	13	2	1	14	161 044.75	100 324.90	289	454	24	
1 1/2	19	2	1	20	105 083.75	110 065.45	486	766	25	
1 1/2	79	2	2	79	33 236.50	270 647.10	69	100	26	
1 1/2	24	—	2	22	115 384.35	31 433.65	128	314	27	
1, 1 1/2	42	4	—	46	68 569.35	789 195.20	477	952	28	
1 1/2	9	3	2	10	36 996.15	44 778.10	401	443	29	
1	36	3	3	36	156 229.95	233 186.25	264	573	30	
1 1/2	15	—	1	14	3 383.—	33 138.50	6	19	31	
2, 1	7	2	2	7	8 019.95	128 264.58	70	184	32	
1 1/2	31	13	10	34	108 522.50	26 864.—	149	252	33	
1	44	4	3	45	97 826.95	294 918.25	857	1 826	34	
1 1/2	70	2	5	67	51 787.95	297 057.75	184	398	35	
1	65	7	5	67	56 244.45	422 475.25	370	588	36	
1 1/2	10	3	2	11	67 896.15	109.10	157	197	37	
1 1/2	45	3	2	46	156 981.85	46 842.15	83	115	38	
1 1/2	26	—	1	25	7 209.10	1 879.55	8	6	39	
1	1	—	—	1	—	85 232.25	54	12	40	
1 1/2	14	1	1	14	13 000.55	28 327.10	91	79	41	
1 1/2	8	1	1	8	135 490.45	76 559.—	260	316	42	
1 1/2	118	4	5	117	63 082.85	117 506.—	543	653	43	
1 1/2	127	6	7	126	102 774.45	85 990.10	736	472	44	
1 1/2	—	2	—	2	5 025.—	73 777.30	5	7	45	
1	4	—	—	4	35 325.85	—	61	83	46	
1 1/2	34	8	5	37	463 622.—	166 737.50	117	286	47	
1 1/2	42	1	1	42	34 587.50	1 725 967.75	345	506	48	
1 1/2 — 3 1/2	25	1	1	25	40 568.05	152 836.60	314	608	49	
1 1/4	7	—	—	7	15 971.30	326 889.80	38	38	50	
1 1/2	215	—	3	212	246 658.30	9 274.60	205	201	51	
1 1/2	32	4	1	35	40 146.20	160 104.65	71	61	52	

1 Säästöpankin paikka. Sparbankens ort.	2					3					4					5					6																																																																																																																																																																																																																										
	Juoksevan tilin käyttäjien saamiset. Räkningshavarnas å löpande räkning tillgodohavanden.																																																																																																																																																																																																																																														
	Vuoden kuluessa — Under året																																																																																																																																																																																																																																														
	mk																																																																																																																																																																																																																																														
Vuoden alussa. Vid Arets ingång.	pantu tillille. insatt.			juossset korot. gottskrivna räntor.			otettu tililtä. uttaget.			Vuoden lopussa. Vid Arets utgång.																																																																																																																																																																																																																																					
1 Mietoinen	21 976.65	2 245 777.90	356.10	2 251 262.25	16 848.40	2 Askainen — Villnäs	68 716.75	357 980.—	426.65	400 093.50	27 029.90	3 Rusko »Ruskon ja Vahdon Sp.» ..	51 163.50	2 488 252.20	3 005.30	2 421 109.65	121 511.35	4 Nousiainen	568.45	72 000.—	435.75	10 000.—	63 004.20	5 3. Ahvenanmaa — Åland	959 708.80	10 106 903.80	13 945.55	9 519 305.85	1 561 252.30	6 1. Kaupungit — Städer — Villes	435 651.40	7 367 728.20	5 987.40	6 766 692.85	1 042 674.15	7 Mariehamn — Maarianhamina	435 651.40	7 367 728.20	5 987.40	6 766 692.85	1 042 674.15	8 2. Maaseutu — Landsbygd — Communes rurales	524 057.40	2 739 175.60	7 958.15	2 752 613.—	518 578.15	9 Saltvik »Sparbanken för Åland» ..	111 354.85	157 009.80	1 268.65	190 454.55	79 178.75	10 Finström	412 702.55	2 582 165.80	6 689.50	2 562 158.45	439 399.40	11 43. Hämeen lääni — Tavastehus län	64 145 126.79	562 301 578.34	1 012 606.84	547 823 912.95	79 635 399.02	12 7. Kaupungit — Städer — Villes	23 367 174.55	122 205 373.40	408 682.50	113 227 649.05	32 753 581.40	13 Hämeenlinna — Tavastehus »Hämeenlinnan kaup. Säästöpankki»	1 552 739.90	3 072 073.55	17 932.50	3 406 629.75	1 236 116.20	14 Tampere — Tammerfors »Tampereen Säästöpankki»	8 208 433.75	60 136 671.50	191 596.55	54 883 975.85	13 652 725.95	15 Lahti »Hollolan Säästöpankki» ..	1 716 272.15	12 935 800.75	26 709.05	13 103 035.05	1 575 746.90	16 Hämeenlinna — Tavastehus »Vanajan Säästöpankki»	23 596.30	40 000.—	423.40	57 159.25	6 860.45	17 Hämeenlinna — Tavastehus »Hämeenlinnan Suomal. Säästöpankki» ..	2 586 108.30	15 721 447.30	51 789.20	14 887 662.80	3 471 682.—	18 Lahti »Lahden Säästöpankki»	2 958 558.25	12 940 173.95	41 368.75	12 171 428.90	3 768 672.05	19 Tampere — Tammerfors »Hämeen Työväen Säästöpankki»	6 321 465.90	17 359 216.35	78 863.05	14 717 757.45	9 041 777.85	20 41. Maaseutu — Landsbygd — Communes rurales	40 777 952.24	440 096 204.94	603 924.34	434 596 263.90	46 881 817.62	21 Urjala	3 912 844.15	33 840 367.15	59 802.60	34 239 020.70	3 573 933.20	22 Janakkala	1 504 214.65	22 727 480.65	22 112.45	22 948 904.55	1 304 903.20	23 Jämsä	1 348 104.65	29 519 710.15	32 998.10	28 841 004.50	2 059 808.40	24 Ruovesi	1 421 052.95	15 564 243.40	18 052.45	15 389 977.75	1 613 371.05	25 Lempäälä	826 188.72	3 828 500.30	10 434.10	3 840 374.05	824 749.07	26 Hausjärvi	1 785 838.75	16 124 389.05	13 603.15	15 919 327.10	2 004 503.85	27 Toijala »Akaan-Kylmäkosken Sp.»	1 645 681.—	11 215 645.90	29 737.20	11 187 589.50	1 703 474.60	28 Lammi	1 802 123.60	15 926 299.95	19 146.05	14 867 811.20	2 879 758.40	29 Loppi	1 716 761.05	15 382 501.20	33 325.05	13 797 980.70	3 334 606.60	30 Kuru	84 073.40	1 876 636.20	3 162.35	1 625 806.40	338 065.55	31 Somero	181 430.40	5 809 810.60	8 804.80	5 759 501.65	240 544.15	32 Korpilahti	1 470 845.95	14 805 430.50	21 487.50	14 818 677.50	1 479 086.45	33 Renko	1 048 798.45	11 273 699.85	16 946.25	11 622 523.15	716 921.40	34 Forssa, lopp.—köp., »Tammelan Sp.»	3 925 783.40	29 642 432.30	44 749.65	30 538 423.—	3 074 542.35	35 Nastola	865 537.20	8 683 295.—	11 099.80	8 962 850.60	597 081.40	36 Häuho	2 350 431.73	19 315 426.19	24 557.67	19 007 910.80	2 682 504.79	37 Pälkäne	341 181.55	2 232 551.35	4 540.95	2 212 229.40	366 044.45	38 Kärkölä	73 613.30	1 140 055.65	2 696.—	1 101 097.55	115 267.40	39 Asikkala	840 949.85	8 786 527.90	9 578.05	8 927 023.85	710 031.95	40 Kangasala	336 863.55	1 635 747.80	5 030.75	1 605 180.70	372 461.40
5 3. Ahvenanmaa — Åland	959 708.80	10 106 903.80	13 945.55	9 519 305.85	1 561 252.30	6 1. Kaupungit — Städer — Villes	435 651.40	7 367 728.20	5 987.40	6 766 692.85	1 042 674.15	7 Mariehamn — Maarianhamina	435 651.40	7 367 728.20	5 987.40	6 766 692.85	1 042 674.15	8 2. Maaseutu — Landsbygd — Communes rurales	524 057.40	2 739 175.60	7 958.15	2 752 613.—	518 578.15	9 Saltvik »Sparbanken för Åland» ..	111 354.85	157 009.80	1 268.65	190 454.55	79 178.75	10 Finström	412 702.55	2 582 165.80	6 689.50	2 562 158.45	439 399.40	11 43. Hämeen lääni — Tavastehus län	64 145 126.79	562 301 578.34	1 012 606.84	547 823 912.95	79 635 399.02	12 7. Kaupungit — Städer — Villes	23 367 174.55	122 205 373.40	408 682.50	113 227 649.05	32 753 581.40	13 Hämeenlinna — Tavastehus »Hämeenlinnan kaup. Säästöpankki»	1 552 739.90	3 072 073.55	17 932.50	3 406 629.75	1 236 116.20	14 Tampere — Tammerfors »Tampereen Säästöpankki»	8 208 433.75	60 136 671.50	191 596.55	54 883 975.85	13 652 725.95	15 Lahti »Hollolan Säästöpankki» ..	1 716 272.15	12 935 800.75	26 709.05	13 103 035.05	1 575 746.90	16 Hämeenlinna — Tavastehus »Vanajan Säästöpankki»	23 596.30	40 000.—	423.40	57 159.25	6 860.45	17 Hämeenlinna — Tavastehus »Hämeenlinnan Suomal. Säästöpankki» ..	2 586 108.30	15 721 447.30	51 789.20	14 887 662.80	3 471 682.—	18 Lahti »Lahden Säästöpankki»	2 958 558.25	12 940 173.95	41 368.75	12 171 428.90	3 768 672.05	19 Tampere — Tammerfors »Hämeen Työväen Säästöpankki»	6 321 465.90	17 359 216.35	78 863.05	14 717 757.45	9 041 777.85	20 41. Maaseutu — Landsbygd — Communes rurales	40 777 952.24	440 096 204.94	603 924.34	434 596 263.90	46 881 817.62	21 Urjala	3 912 844.15	33 840 367.15	59 802.60	34 239 020.70	3 573 933.20	22 Janakkala	1 504 214.65	22 727 480.65	22 112.45	22 948 904.55	1 304 903.20	23 Jämsä	1 348 104.65	29 519 710.15	32 998.10	28 841 004.50	2 059 808.40	24 Ruovesi	1 421 052.95	15 564 243.40	18 052.45	15 389 977.75	1 613 371.05	25 Lempäälä	826 188.72	3 828 500.30	10 434.10	3 840 374.05	824 749.07	26 Hausjärvi	1 785 838.75	16 124 389.05	13 603.15	15 919 327.10	2 004 503.85	27 Toijala »Akaan-Kylmäkosken Sp.»	1 645 681.—	11 215 645.90	29 737.20	11 187 589.50	1 703 474.60	28 Lammi	1 802 123.60	15 926 299.95	19 146.05	14 867 811.20	2 879 758.40	29 Loppi	1 716 761.05	15 382 501.20	33 325.05	13 797 980.70	3 334 606.60	30 Kuru	84 073.40	1 876 636.20	3 162.35	1 625 806.40	338 065.55	31 Somero	181 430.40	5 809 810.60	8 804.80	5 759 501.65	240 544.15	32 Korpilahti	1 470 845.95	14 805 430.50	21 487.50	14 818 677.50	1 479 086.45	33 Renko	1 048 798.45	11 273 699.85	16 946.25	11 622 523.15	716 921.40	34 Forssa, lopp.—köp., »Tammelan Sp.»	3 925 783.40	29 642 432.30	44 749.65	30 538 423.—	3 074 542.35	35 Nastola	865 537.20	8 683 295.—	11 099.80	8 962 850.60	597 081.40	36 Häuho	2 350 431.73	19 315 426.19	24 557.67	19 007 910.80	2 682 504.79	37 Pälkäne	341 181.55	2 232 551.35	4 540.95	2 212 229.40	366 044.45	38 Kärkölä	73 613.30	1 140 055.65	2 696.—	1 101 097.55	115 267.40	39 Asikkala	840 949.85	8 786 527.90	9 578.05	8 927 023.85	710 031.95	40 Kangasala	336 863.55	1 635 747.80	5 030.75	1 605 180.70	372 461.40																								
9 Saltvik »Sparbanken för Åland» ..	111 354.85	157 009.80	1 268.65	190 454.55	79 178.75	10 Finström	412 702.55	2 582 165.80	6 689.50	2 562 158.45	439 399.40	11 43. Hämeen lääni — Tavastehus län	64 145 126.79	562 301 578.34	1 012 606.84	547 823 912.95	79 635 399.02	12 7. Kaupungit — Städer — Villes	23 367 174.55	122 205 373.40	408 682.50	113 227 649.05	32 753 581.40	13 Hämeenlinna — Tavastehus »Hämeenlinnan kaup. Säästöpankki»	1 552 739.90	3 072 073.55	17 932.50	3 406 629.75	1 236 116.20	14 Tampere — Tammerfors »Tampereen Säästöpankki»	8 208 433.75	60 136 671.50	191 596.55	54 883 975.85	13 652 725.95	15 Lahti »Hollolan Säästöpankki» ..	1 716 272.15	12 935 800.75	26 709.05	13 103 035.05	1 575 746.90	16 Hämeenlinna — Tavastehus »Vanajan Säästöpankki»	23 596.30	40 000.—	423.40	57 159.25	6 860.45	17 Hämeenlinna — Tavastehus »Hämeenlinnan Suomal. Säästöpankki» ..	2 586 108.30	15 721 447.30	51 789.20	14 887 662.80	3 471 682.—	18 Lahti »Lahden Säästöpankki»	2 958 558.25	12 940 173.95	41 368.75	12 171 428.90	3 768 672.05	19 Tampere — Tammerfors »Hämeen Työväen Säästöpankki»	6 321 465.90	17 359 216.35	78 863.05	14 717 757.45	9 041 777.85	20 41. Maaseutu — Landsbygd — Communes rurales	40 777 952.24	440 096 204.94	603 924.34	434 596 263.90	46 881 817.62	21 Urjala	3 912 844.15	33 840 367.15	59 802.60	34 239 020.70	3 573 933.20	22 Janakkala	1 504 214.65	22 727 480.65	22 112.45	22 948 904.55	1 304 903.20	23 Jämsä	1 348 104.65	29 519 710.15	32 998.10	28 841 004.50	2 059 808.40	24 Ruovesi	1 421 052.95	15 564 243.40	18 052.45	15 389 977.75	1 613 371.05	25 Lempäälä	826 188.72	3 828 500.30	10 434.10	3 840 374.05	824 749.07	26 Hausjärvi	1 785 838.75	16 124 389.05	13 603.15	15 919 327.10	2 004 503.85	27 Toijala »Akaan-Kylmäkosken Sp.»	1 645 681.—	11 215 645.90	29 737.20	11 187 589.50	1 703 474.60	28 Lammi	1 802 123.60	15 926 299.95	19 146.05	14 867 811.20	2 879 758.40	29 Loppi	1 716 761.05	15 382 501.20	33 325.05	13 797 980.70	3 334 606.60	30 Kuru	84 073.40	1 876 636.20	3 162.35	1 625 806.40	338 065.55	31 Somero	181 430.40	5 809 810.60	8 804.80	5 759 501.65	240 544.15	32 Korpilahti	1 470 845.95	14 805 430.50	21 487.50	14 818 677.50	1 479 086.45	33 Renko	1 048 798.45	11 273 699.85	16 946.25	11 622 523.15	716 921.40	34 Forssa, lopp.—köp., »Tammelan Sp.»	3 925 783.40	29 642 432.30	44 749.65	30 538 423.—	3 074 542.35	35 Nastola	865 537.20	8 683 295.—	11 099.80	8 962 850.60	597 081.40	36 Häuho	2 350 431.73	19 315 426.19	24 557.67	19 007 910.80	2 682 504.79	37 Pälkäne	341 181.55	2 232 551.35	4 540.95	2 212 229.40	366 044.45	38 Kärkölä	73 613.30	1 140 055.65	2 696.—	1 101 097.55	115 267.40	39 Asikkala	840 949.85	8 786 527.90	9 578.05	8 927 023.85	710 031.95	40 Kangasala	336 863.55	1 635 747.80	5 030.75	1 605 180.70	372 461.40																																																
13 Hämeenlinna — Tavastehus »Hämeenlinnan kaup. Säästöpankki»	1 552 739.90	3 072 073.55	17 932.50	3 406 629.75	1 236 116.20	14 Tampere — Tammerfors »Tampereen Säästöpankki»	8 208 433.75	60 136 671.50	191 596.55	54 883 975.85	13 652 725.95	15 Lahti »Hollolan Säästöpankki» ..	1 716 272.15	12 935 800.75	26 709.05	13 103 035.05	1 575 746.90	16 Hämeenlinna — Tavastehus »Vanajan Säästöpankki»	23 596.30	40 000.—	423.40	57 159.25	6 860.45	17 Hämeenlinna — Tavastehus »Hämeenlinnan Suomal. Säästöpankki» ..	2 586 108.30	15 721 447.30	51 789.20	14 887 662.80	3 471 682.—	18 Lahti »Lahden Säästöpankki»	2 958 558.25	12 940 173.95	41 368.75	12 171 428.90	3 768 672.05	19 Tampere — Tammerfors »Hämeen Työväen Säästöpankki»	6 321 465.90	17 359 216.35	78 863.05	14 717 757.45	9 041 777.85	20 41. Maaseutu — Landsbygd — Communes rurales	40 777 952.24	440 096 204.94	603 924.34	434 596 263.90	46 881 817.62	21 Urjala	3 912 844.15	33 840 367.15	59 802.60	34 239 020.70	3 573 933.20	22 Janakkala	1 504 214.65	22 727 480.65	22 112.45	22 948 904.55	1 304 903.20	23 Jämsä	1 348 104.65	29 519 710.15	32 998.10	28 841 004.50	2 059 808.40	24 Ruovesi	1 421 052.95	15 564 243.40	18 052.45	15 389 977.75	1 613 371.05	25 Lempäälä	826 188.72	3 828 500.30	10 434.10	3 840 374.05	824 749.07	26 Hausjärvi	1 785 838.75	16 124 389.05	13 603.15	15 919 327.10	2 004 503.85	27 Toijala »Akaan-Kylmäkosken Sp.»	1 645 681.—	11 215 645.90	29 737.20	11 187 589.50	1 703 474.60	28 Lammi	1 802 123.60	15 926 299.95	19 146.05	14 867 811.20	2 879 758.40	29 Loppi	1 716 761.05	15 382 501.20	33 325.05	13 797 980.70	3 334 606.60	30 Kuru	84 073.40	1 876 636.20	3 162.35	1 625 806.40	338 065.55	31 Somero	181 430.40	5 809 810.60	8 804.80	5 759 501.65	240 544.15	32 Korpilahti	1 470 845.95	14 805 430.50	21 487.50	14 818 677.50	1 479 086.45	33 Renko	1 048 798.45	11 273 699.85	16 946.25	11 622 523.15	716 921.40	34 Forssa, lopp.—köp., »Tammelan Sp.»	3 925 783.40	29 642 432.30	44 749.65	30 538 423.—	3 074 542.35	35 Nastola	865 537.20	8 683 295.—	11 099.80	8 962 850.60	597 081.40	36 Häuho	2 350 431.73	19 315 426.19	24 557.67	19 007 910.80	2 682 504.79	37 Pälkäne	341 181.55	2 232 551.35	4 540.95	2 212 229.40	366 044.45	38 Kärkölä	73 613.30	1 140 055.65	2 696.—	1 101 097.55	115 267.40	39 Asikkala	840 949.85	8 786 527.90	9 578.05	8 927 023.85	710 031.95	40 Kangasala	336 863.55	1 635 747.80	5 030.75	1 605 180.70	372 461.40																																																																								
17 Hämeenlinna — Tavastehus »Hämeenlinnan Suomal. Säästöpankki» ..	2 586 108.30	15 721 447.30	51 789.20	14 887 662.80	3 471 682.—	18 Lahti »Lahden Säästöpankki»	2 958 558.25	12 940 173.95	41 368.75	12 171 428.90	3 768 672.05	19 Tampere — Tammerfors »Hämeen Työväen Säästöpankki»	6 321 465.90	17 359 216.35	78 863.05	14 717 757.45	9 041 777.85	20 41. Maaseutu — Landsbygd — Communes rurales	40 777 952.24	440 096 204.94	603 924.34	434 596 263.90	46 881 817.62	21 Urjala	3 912 844.15	33 840 367.15	59 802.60	34 239 020.70	3 573 933.20	22 Janakkala	1 504 214.65	22 727 480.65	22 112.45	22 948 904.55	1 304 903.20	23 Jämsä	1 348 104.65	29 519 710.15	32 998.10	28 841 004.50	2 059 808.40	24 Ruovesi	1 421 052.95	15 564 243.40	18 052.45	15 389 977.75	1 613 371.05	25 Lempäälä	826 188.72	3 828 500.30	10 434.10	3 840 374.05	824 749.07	26 Hausjärvi	1 785 838.75	16 124 389.05	13 603.15	15 919 327.10	2 004 503.85	27 Toijala »Akaan-Kylmäkosken Sp.»	1 645 681.—	11 215 645.90	29 737.20	11 187 589.50	1 703 474.60	28 Lammi	1 802 123.60	15 926 299.95	19 146.05	14 867 811.20	2 879 758.40	29 Loppi	1 716 761.05	15 382 501.20	33 325.05	13 797 980.70	3 334 606.60	30 Kuru	84 073.40	1 876 636.20	3 162.35	1 625 806.40	338 065.55	31 Somero	181 430.40	5 809 810.60	8 804.80	5 759 501.65	240 544.15	32 Korpilahti	1 470 845.95	14 805 430.50	21 487.50	14 818 677.50	1 479 086.45	33 Renko	1 048 798.45	11 273 699.85	16 946.25	11 622 523.15	716 921.40	34 Forssa, lopp.—köp., »Tammelan Sp.»	3 925 783.40	29 642 432.30	44 749.65	30 538 423.—	3 074 542.35	35 Nastola	865 537.20	8 683 295.—	11 099.80	8 962 850.60	597 081.40	36 Häuho	2 350 431.73	19 315 426.19	24 557.67	19 007 910.80	2 682 504.79	37 Pälkäne	341 181.55	2 232 551.35	4 540.95	2 212 229.40	366 044.45	38 Kärkölä	73 613.30	1 140 055.65	2 696.—	1 101 097.55	115 267.40	39 Asikkala	840 949.85	8 786 527.90	9 578.05	8 927 023.85	710 031.95	40 Kangasala	336 863.55	1 635 747.80	5 030.75	1 605 180.70	372 461.40																																																																																																
20 41. Maaseutu — Landsbygd — Communes rurales	40 777 952.24	440 096 204.94	603 924.34	434 596 263.90	46 881 817.62	21 Urjala	3 912 844.15	33 840 367.15	59 802.60	34 239 020.70	3 573 933.20	22 Janakkala	1 504 214.65	22 727 480.65	22 112.45	22 948 904.55	1 304 903.20	23 Jämsä	1 348 104.65	29 519 710.15	32 998.10	28 841 004.50	2 059 808.40	24 Ruovesi	1 421 052.95	15 564 243.40	18 052.45	15 389 977.75	1 613 371.05	25 Lempäälä	826 188.72	3 828 500.30	10 434.10	3 840 374.05	824 749.07	26 Hausjärvi	1 785 838.75	16 124 389.05	13 603.15	15 919 327.10	2 004 503.85	27 Toijala »Akaan-Kylmäkosken Sp.»	1 645 681.—	11 215 645.90	29 737.20	11 187 589.50	1 703 474.60	28 Lammi	1 802 123.60	15 926 299.95	19 146.05	14 867 811.20	2 879 758.40	29 Loppi	1 716 761.05	15 382 501.20	33 325.05	13 797 980.70	3 334 606.60	30 Kuru	84 073.40	1 876 636.20	3 162.35	1 625 806.40	338 065.55	31 Somero	181 430.40	5 809 810.60	8 804.80	5 759 501.65	240 544.15	32 Korpilahti	1 470 845.95	14 805 430.50	21 487.50	14 818 677.50	1 479 086.45	33 Renko	1 048 798.45	11 273 699.85	16 946.25	11 622 523.15	716 921.40	34 Forssa, lopp.—köp., »Tammelan Sp.»	3 925 783.40	29 642 432.30	44 749.65	30 538 423.—	3 074 542.35	35 Nastola	865 537.20	8 683 295.—	11 099.80	8 962 850.60	597 081.40	36 Häuho	2 350 431.73	19 315 426.19	24 557.67	19 007 910.80	2 682 504.79	37 Pälkäne	341 181.55	2 232 551.35	4 540.95	2 212 229.40	366 044.45	38 Kärkölä	73 613.30	1 140 055.65	2 696.—	1 101 097.55	115 267.40	39 Asikkala	840 949.85	8 786 527.90	9 578.05	8 927 023.85	710 031.95	40 Kangasala	336 863.55	1 635 747.80	5 030.75	1 605 180.70	372 461.40																																																																																																																		
23 Jämsä	1 348 104.65	29 519 710.15	32 998.10	28 841 004.50	2 059 808.40	24 Ruovesi	1 421 052.95	15 564 243.40	18 052.45	15 389 977.75	1 613 371.05	25 Lempäälä	826 188.72	3 828 500.30	10 434.10	3 840 374.05	824 749.07	26 Hausjärvi	1 785 838.75	16 124 389.05	13 603.15	15 919 327.10	2 004 503.85	27 Toijala »Akaan-Kylmäkosken Sp.»	1 645 681.—	11 215 645.90	29 737.20	11 187 589.50	1 703 474.60	28 Lammi	1 802 123.60	15 926 299.95	19 146.05	14 867 811.20	2 879 758.40	29 Loppi	1 716 761.05	15 382 501.20	33 325.05	13 797 980.70	3 334 606.60	30 Kuru	84 073.40	1 876 636.20	3 162.35	1 625 806.40	338 065.55	31 Somero	181 430.40	5 809 810.60	8 804.80	5 759 501.65	240 544.15	32 Korpilahti	1 470 845.95	14 805 430.50	21 487.50	14 818 677.50	1 479 086.45	33 Renko	1 048 798.45	11 273 699.85	16 946.25	11 622 523.15	716 921.40	34 Forssa, lopp.—köp., »Tammelan Sp.»	3 925 783.40	29 642 432.30	44 749.65	30 538 423.—	3 074 542.35	35 Nastola	865 537.20	8 683 295.—	11 099.80	8 962 850.60	597 081.40	36 Häuho	2 350 431.73	19 315 426.19	24 557.67	19 007 910.80	2 682 504.79	37 Pälkäne	341 181.55	2 232 551.35	4 540.95	2 212 229.40	366 044.45	38 Kärkölä	73 613.30	1 140 055.65	2 696.—	1 101 097.55	115 267.40	39 Asikkala	840 949.85	8 786 527.90	9 578.05	8 927 023.85	710 031.95	40 Kangasala	336 863.55	1 635 747.80	5 030.75	1 605 180.70	372 461.40																																																																																																																																				
26 Hausjärvi	1 785 838.75	16 124 389.05	13 603.15	15 919 327.10	2 004 503.85	27 Toijala »Akaan-Kylmäkosken Sp.»	1 645 681.—	11 215 645.90	29 737.20	11 187 589.50	1 703 474.60	28 Lammi	1 802 123.60	15 926 299.95	19 146.05	14 867 811.20	2 879 758.40	29 Loppi	1 716 761.05	15 382 501.20	33 325.05	13 797 980.70	3 334 606.60	30 Kuru	84 073.40	1 876 636.20	3 162.35	1 625 806.40	338 065.55	31 Somero	181 430.40	5 809 810.60	8 804.80	5 759 501.65	240 544.15	32 Korpilahti	1 470 845.95	14 805 430.50	21 487.50	14 818 677.50	1 479 086.45	33 Renko	1 048 798.45	11 273 699.85	16 946.25	11 622 523.15	716 921.40	34 Forssa, lopp.—köp., »Tammelan Sp.»	3 925 783.40	29 642 432.30	44 749.65	30 538 423.—	3 074 542.35	35 Nastola	865 537.20	8 683 295.—	11 099.80	8 962 850.60	597 081.40	36 Häuho	2 350 431.73	19 315 426.19	24 557.67	19 007 910.80	2 682 504.79	37 Pälkäne	341 181.55	2 232 551.35	4 540.95	2 212 229.40	366 044.45	38 Kärkölä	73 613.30	1 140 055.65	2 696.—	1 101 097.55	115 267.40	39 Asikkala	840 949.85	8 786 527.90	9 578.05	8 927 023.85	710 031.95	40 Kangasala	336 863.55	1 635 747.80	5 030.75	1 605 180.70	372 461.40																																																																																																																																																						
29 Loppi	1 716 761.05	15 382 501.20	33 325.05	13 797 980.70	3 334 606.60	30 Kuru	84 073.40	1 876 636.20	3 162.35	1 625 806.40	338 065.55	31 Somero	181 430.40	5 809 810.60	8 804.80	5 759 501.65	240 544.15	32 Korpilahti	1 470 845.95	14 805 430.50	21 487.50	14 818 677.50	1 479 086.45	33 Renko	1 048 798.45	11 273 699.85	16 946.25	11 622 523.15	716 921.40	34 Forssa, lopp.—köp., »Tammelan Sp.»	3 925 783.40	29 642 432.30	44 749.65	30 538 423.—	3 074 542.35	35 Nastola	865 537.20	8 683 295.—	11 099.80	8 962 850.60	597 081.40	36 Häuho	2 350 431.73	19 315 426.19	24 557.67	19 007 910.80	2 682 504.79	37 Pälkäne	341 181.55	2 232 551.35	4 540.95	2 212 229.40	366 044.45	38 Kärkölä	73 613.30	1 140 055.65	2 696.—	1 101 097.55	115 267.40	39 Asikkala	840 949.85	8 786 527.90	9 578.05	8 927 023.85	710 031.95	40 Kangasala	336 863.55	1 635 747.80	5 030.75	1 605 180.70	372 461.40																																																																																																																																																																								
32 Korpilahti	1 470 845.95	14 805 430.50	21 487.50	14 818 677.50	1 479 086.45	33 Renko	1 048 798.45	11 273 699.85	16 946.25	11 622 523.15	716 921.40	34 Forssa, lopp.—köp., »Tammelan Sp.»	3 925 783.40	29 642 432.30	44 749.65	30 538 423.—	3 074 542.35	35 Nastola	865 537.20	8 683 295.—	11 099.80	8 962 850.60	597 081.40	36 Häuho	2 350 431.73	19 315 426.19	24 557.67	19 007 910.80	2 682 504.79	37 Pälkäne	341 181.55	2 232 551.35	4 540.95	2 212 229.40	366 044.45	38 Kärkölä	73 613.30	1 140 055.65	2 696.—	1 101 097.55	115 267.40	39 Asikkala	840 949.85	8 786 527.90	9 578.05	8 927 023.85	710 031.95	40 Kangasala	336 863.55	1 635 747.80	5 030.75	1 605 180.70	372 461.40																																																																																																																																																																																										
35 Nastola	865 537.20	8 683 295.—	11 099.80	8 962 850.60	597 081.40	36 Häuho	2 350 431.73	19 315 426.19	24 557.67	19 007 910.80	2 682 504.79	37 Pälkäne	341 181.55	2 232 551.35	4 540.95	2 212 229.40	366 044.45	38 Kärkölä	73 613.30	1 140 055.65	2 696.—	1 101 097.55	115 267.40	39 Asikkala	840 949.85	8 786 527.90	9 578.05	8 927 023.85	710 031.95	40 Kangasala	336 863.55	1 635 747.80	5 030.75	1 605 180.70	372 461.40																																																																																																																																																																																																												
38 Kärkölä	73 613.30	1 140 055.65	2 696.—	1 101 097.55	115 267.40	39 Asikkala	840 949.85	8 786 527.90	9 578.05	8 927 023.85	710 031.95	40 Kangasala	336 863.55	1 635 747.80	5 030.75	1 605 180.70	372 461.40																																																																																																																																																																																																																														

7 Korkokanta. — Ränteföt. %	8 Tilien luku. — Räkningarnas antal.				12 Saaminen yhdellä tilinkäyttäjällä vuoden lopussa. Tilgodohavandet å en räkning vid årets utgång.		14 Vuoden kuluessa tehtyjen Antal under året gjorda		15 1
	Vuoden alussa. Vid årets ingång.	Vuoden kuluessa Under året		Vuoden lopussa. Vid årets utgång.	Suurin — Största		panojen luku. Insättningar.	otkojen luku. utgångar.	
		avattu uusia. nya.	lopetettu. avslutade.		yksityisillä tilinkäyttäjillä. för enskilda räkningshavare.	yhdistyksillä tai rahastoilla. för föreningar och fonder.			
1 1/2	9	—	1	8	4 029.65	10 430.60	42	478	1
1 1/2	1	—	—	1	—	27 029.90	14	64	2
2	69	1	2	68	12 039.75	81 585.30	56	55	3
1 1/2	6	2	—	8	52 320.65	214.20	3	1	4
—	61	18	1	78	350 000.—	221 386.05	843	1 621	5
—	28	17	1	44	350 000.—	221 386.05	617	751	6
1 1/2	28	17	1	44	350 000.—	221 386.05	617	751	7
—	33	1	—	34	25 638.10	107 957.90	226	370	8
1 1/2	10	—	—	10	22.85	49 502.55	32	38	9
1 1/2	23	1	—	24	25 638.10	107 957.90	194	832	10
—	3 332	433	379	3 386	794 599.55	6 208 555.35	27 466	37 290	11
—	1 010	186	123	1 073	794 599.55	6 208 555.35	6 790	6 054	12
1 1/4	71	6	8	69	225 791.85	77 629.15	159	350	13
1 1/2	536	93	54	575	509 055.45	816 530.—	3 423	2 954	14
1 1/2	62	20	19	63	307 391.35	106 155.80	828	886	15
1 1/2	11	—	1	10	2 411.20	3 733.50	4	12	16
1 1/2	129	18	8	139	364 000.—	384 000.—	1 303	769	17
1 1/4	152	30	19	163	530 715.05	620 600.90	763	661	18
1 1/2	49	19	14	54	794 599.55	6 208 555.35	310	422	19
—	2 322	247	256	2 313	396 927.90	1 882 759.15	20 676	31 236	20
1 1/2	152	18	14	156	396 927.90	310 504.05	1 447	3 059	21
1	67	10	14	63	337 627.25	199 967.10	519	1 019	22
1 1/2	68	6	5	69	93 421.60	265 787.15	1 324	1 552	23
1 1/4	30	8	5	33	102 487.60	1 124 895.55	466	689	24
1 1/2	54	8	3	59	107 426.45	150 508.65	229	455	25
1	25	5	2	28	204 804.35	1 513 873.20	556	450	26
1 1/2	92	16	14	94	230 853.45	241 548.90	526	821	27
1	143	13	10	146	202 488.15	1 203 351.85	690	732	28
1 1/2	45	4	2	47	372 571.55	603 023.55	351	559	29
1 1/2	9	3	1	11	35 173.15	122 868.25	65	124	30
1 1/2	23	3	1	25	40 483.50	34 899.05	168	75	31
1 1/2	132	8	7	133	69 697.30	310 678.35	614	1 110	32
1 1/2	26	4	2	28	32 660.50	206 264.20	731	3 734	33
1 1/2	246	14	14	246	320 511.90	886 704.25	2 192	2 057	34
1 1/2	32	4	1	35	47 653.40	185 749.90	274	288	35
1	448	14	90	372	151 790.55	255 293.20	3 451	3 410	36
1 1/2	55	4	3	56	75 831.75	115 655.15	345	411	37
1 1/2	8	2	—	10	41 863.45	989.10	50	78	38
1 1/2	21	2	—	23	225 154.85	49 109.80	201	304	39
1 1/2	14	4	3	15	50 356.10	132 207.95	136	140	40

1.	2. 3. 4. 5. 6.					
	Juoksevan tilin käyttäjien saamiset. Räkningshavarnas & löpande räkning tillgodohavanden.					
	Säästöpankin palkka. Sparbankens ort.	Vuoden alussa. Vid årets ingång.	Vuoden kuluessa — Under året			Vuoden lopussa. Vid årets utgång.
			pantu tilille. insatt.	juosset korot. gottskrivna räntor.	otettu tililtä. uttaget.	
mk						
1	Kuhmoinen	1 336 351.—	12 772 727.40	8 104.20	13 134 475.50	982 707.10
2	Padasjoki	1 532 057.20	15 639 084.20	30 366.30	15 037 135.45	2 164 372.25
3	Orivesi	881 702.35	3 861 506.20	10 287.70	4 015 778.35	737 717.90
4	Luopioinen	452 833.05	11 754 335.55	13 725.45	10 887 186.10	1 333 707.95
5	Sahalahti	371 736.35	3 873 820.10	8 449.75	3 848 467.30	405 538.90
6	Humppila	478 436.80	12 012 601.10	10 930.30	11 651 505.50	850 462.70
7	Valkeakoski, kpp. — köp., »Sääksmäen Sp.»	111 312.05	2 550 820.—	3 650.90	2 334 741.25	331 041.70
8	Längelmäki	224 307.40	4 409 572.05	5 369.50	4 301 315.25	337 933.70
9	Kuhmalahti	682 927.75	6 739 314.50	10 425.20	6 816 777.05	615 890.40
10	Kuorevesi	—	30 000.—	26.20	—	30 026.20
11	Jokioinen	2 342 019.65	37 678 316.65	15 111.50	38 543 389.80	1 492 058.—
12	Ypäjä	304 840.40	7 039 880.55	5 317.45	7 078 694.75	271 343.65
13	Eräjärvi	166 198.43	2 486 840.95	2 673.22	2 442 748.25	212 964.35
14	Nokia, kpp. — köp., »Pirkkalan Sp.»	502 622.25	4 237 873.45	13 968.85	2 834 243.85	1 920 220.70
15	Vilppula	259 235.01	8 988 138.15	9 492.05	8 800 137.35	456 727.86
16	Juupajoki	1 089 691.65	9 164 445.90	15 188.50	9 313 201.05	956 125.—
17	Koskenpää	324 473.55	716 431.15	3 408.50	865 560.20	178 753.—
18	Hattula	788 266.45	14 807 148.10	23 681.80	14 379 623.30	1 239 673.05
19	Kalvola	287 099.60	3 674 908.75	4 311.75	3 212 876.65	753 443.45
20	Mänttä	537 978.50	3 702 496.30	9 130.—	3 465 726.25	783 878.55
21	Riihimäki, kpp. — köp.	621 544.50	4 625 252.80	8 440.30	4 419 466.05	835 771.55
22	39. Viipurin lääni — Viborgs län	26 877 788.13	223 814 329.80	390 234.70	216 507 784.10	34 574 568.53
23	13. Kaupungit — Städer — Villes	9 776 447.05	54 853 593.70	147 629.75	48 630 119.65	16 147 550.85
24	Viipuri — Viborg »Sparbanken i Viborg»	761 857.50	2 918 632.55	9 484.—	2 532 995.80	1 156 978.25
25	Hamina — Fredrikshamn »Haminan Säästöpankki»	122 367.75	1 063 351.80	2 378.85	945 226.35	242 872.05
26	Lappeenranta — Villmanstrand »Lappeenrannan Säästöpankki»	611 968.75	4 981 684.15	8 423.65	4 858 611.—	743 465.55
27	Sortavala	710 149.20	2 132 128.75	11 153.30	2 082 805.60	770 625.65
28	Kotka »Kotka Gamla Sparbank»	417 321.30	1 995 237.85	6 562.95	1 992 497.95	426 624.15
29	Viipuri — Viborg »Viipurin Suomalainen Säästöpankki»	1 108 940.75	8 769 139.20	17 881.40	7 587 916.15	2 308 045.20
30	Hamina — Fredrikshamn »Vehkalahden Säästöpankki»	433 460.65	12 235 292.15	12 161.65	11 513 119.65	1 167 794.80
31	Kotka »Kymnlaakson Työväen Sp.»	1 081 369.20	7 035 084.55	18 082.35	5 364 982.20	2 769 553.90
32	Viipuri — Viborg »Viipurin Työväen Säästöpankki»	30 653.35	90 887.50	123.65	—	121 664.50
33	Lappeenranta — Villmanstrand »Lappeenrannan Työväen Sp.»	227 714.30	694 809.60	3 736.30	485 720.15	440 540.05
34	Viipuri — Viborg »Maalaisten Sp.»	131 962.40	504 594.—	1 868.45	215 586.—	422 838.85
35	Kotka »Kotkan Suomal. Säästöpankki»	3 377 012.45	12 431 351.60	44 298.20	11 048 517.90	4 804 144.35
36	Viipuri — Viborg, »Kannaksen Yhtyneet Säästöpankit»	761 669.45	1 400.—	11 475.—	2 140.90	772 403.55
37	26. Maaseutu — Landsbygd — Communes rurales	17 101 341.08	168 960 736.10	242 604.95	167 877 664.45	18 427 017.68
38	Virolahti	1 048 979.15	8 217 965.55	15 540.90	8 037 727.40	1 244 758.20
39	Säkkijärvi	40 123.35	60 000.—	587.75	71 815.65	28 895.45
40	Parikkala	635 067.30	11 244 127.70	8 330.65	11 713 511.20	174 014.45
41	Jääski	476 577.55	1 570 029.—	11 767.10	999 758.05	1 058 615.60

7 Kokokunta. — Räntelöt. %	8 Tilien luku. — Räkningarnas antal.				12 Saaminen yhdellä tilinkäyttäjällä vuoden lopussa. Tilgodohavandet & en räkning vid årets utgång.		14 Vuoden kuluessa tehtyjen Antal under året gjorda		15 ottojen luku. uttagningar.
	Vuoden alussa. Vid årets ingång.	Vuoden kuluessa Under året		Vuoden lopussa. Vid årets utgång.	Suurin — Största		parojen luku. insättningar.		
		avattu uusia. nya.	lopetettu. avslutade.		yksityisillä tilinkäyttäjillä. för enskilda räkningshavare.	yhdistyksillä tai rahastoilla. för föreningar och fonder.			
								mk	
1	19	7	1	25	229 302.90	238 126.90	435	531	1
1 1/2, 3	44	8	3	49	85 606.20	725 704.15	481	1 159	2
1 1/4	47	5	3	49	134 200.10	266 132.30	171	304	3
1 1/2	76	12	4	84	103 938.75	273 059.35	349	1 829	4
1 1/2	24	3	2	25	108 691.45	100 819.35	134	162	5
1 1/2	54	3	8	49	30 050.—	430 111.10	450	713	6
1 1/2	10	4	1	13	97 458.15	—	230	350	7
1 1/2	12	6	1	17	54 964.10	147 913.—	227	161	8
1 1/2	45	1	3	43	18 083.45	178 716.30	344	350	9
1 1/2	—	1	—	1	30 026.20	—	1	—	10
1	98	10	11	97	214 404.60	312 419.30	797	1 061	11
1 1/2	28	4	5	27	41 585.50	137 412.05	306	632	12
1	18	—	—	18	889.94	172 073.96	190	83	13
1 1/2	6	2	1	7	7 526.70	1 882 759.15	100	44	14
1 1/2	18	3	1	20	154 739.80	219 253.92	341	545	15
1 1/2	25	4	3	26	40 292.55	228 379.15	448	923	16
1 1/2	6	1	1	6	24 726.20	138 330.95	43	56	17
1 1/2	35	8	4	39	64 074.—	307 127.35	492	564	18
1	34	2	3	33	12 821.80	612 267.50	54	92	19
1 1/2	21	4	4	21	106 578.85	174 243.05	436	289	20
1 1/4	12	9	6	15	78 492.35	466 258.30	312	321	21
—	1 762	273	136	1 899	391 184.56	2 580 109.85	11 251	14 236	22
—	802	124	64	862	352 341.—	2 580 109.85	2 207	2 524	23
1 1/4	41	44	10	75	142 063.—	406 400.—	221	150	24
1 1/2	8	1	1	8	89 375.10	151 845.25	101	185	25
1 1/4	22	2	1	23	10 394.10	445 670.35	208	158	26
1 1/2	104	6	9	101	161 346.65	136 627.15	117	211	27
1 1/2	12	3	2	13	35 345.45	317 084.65	185	205	28
1 1/4	309	19	19	309	352 341.—	326 139.30	217	253	29
1 1/2	74	19	10	83	101 412.80	462 500.90	350	558	30
1 1/2	23	5	2	26	132 416.20	2 081 270.20	193	163	31
1	16	1	—	17	54 650.—	37 235.05	19	—	32
1 1/2	17	1	1	17	1 765.95	228 697.40	86	45	33
1 1/4	33	2	1	34	672.10	300 122.85	7	21	34
1, 1 1/2	65	21	7	79	162 180.95	2 580 109.85	500	571	35
1 1/2	78	—	1	77	25 858.70	229 998.50	3	4	36
—	960	149	72	1 037	391 184.56	997 118.20	9 044	11 712	37
1 1/2	37	2	3	36	155 645.50	228 360.80	182	420	38
1 1/2	24	1	2	23	4 092.75	17 086.35	1	7	39
1 1/2	13	2	2	13	28 691.40	37 945.95	589	510	40
1 1/2	30	3	—	33	159 058.40	430 448.25	24	62	41

1	2					3					4					5					6				
	Juoksevan tilin käyttäjien saamiset.																								
	Räkningshavarnas & löpande räkning tillgodohavanden.																								
	Säästöpankin palkka. Sparbankens ort.	Vuoden alussa.					Vuoden kuluessa — Under Året					Vuoden lopussa.													
Vid Årets Ingång.		pantu tilille. Insatt.			juosset korot. gottskrivna räntor.	otettu tililtä. uttaget.			Vid Årets utgång.	mk															
1 Lahdenpohja, <i>kpp.</i> — <i>köp.</i> »Jaak- kiman Sp.»	394 902.60	34 724.15			4 400.35	239 664.15			194 362.95																
2 Pyhäjärvi	445 219.40	1 161 523.80			6 844.15	1 177 398.75			436 188.60																
3 Hiitola	249 685.90	6 474 528.20			7 454.70	5 886 840.40			844 828.40																
4 Luumäki	1 946 118.60	8 398 397.70			25 823.10	8 884 831.95			1 485 507.45																
5 Antrea	246 556.95	7 435 309.10			7 108.—	6 882 893.45			806 080.60																
6 Räisälä	143 781.10	111 841.—			1 058.—	137 375.75			119 304.35																
7 Koivisto, <i>kpp.</i> — <i>köp.</i>	243 241.85	—			3 651.95	7 700.—			239 193.80																
8 Muola	89 885.—	2 881 738.45			5 622.35	1 686 613.50			1 290 632.30																
9 Sippola	479 444.40	7 071 869.40			6 269.65	7 253 809.55			303 773.90																
10 Miehikkälä	787 230.15	14 525 919.30			8 448.70	14 465 711.85			855 886.30																
11 Kouvola, <i>kpp.</i> — <i>köp.</i> , »Valkealan Säästöpankki»	2 020 070.77	23 901 636.35			32 282.—	23 375 111.20			2 578 877.92																
12 Johannes	198 574.90	1 463 627.90			3 320.60	1 267 742.65			397 780.75																
13 Kurkijoki	354 135.35	144 575.—			4 756.05	308 221.90			195 244.50																
14 Savitaipale	9 766.51	38 000.—			178.75	34 050.—			13 895.26																
15 Kymi — Kymmene	3 555 521.60	37 515 492.10			49 778.15	38 256 983.05			2 863 808.80																
16 Suomensalmi	184 176.20	626 774.30			921.—	674 607.30			137 264.20																
17 Ruokolampi	2 019 012.10	15 903 247.—			14 945.30	16 720 268.15			1 216 936.25																
18 Lemi	451 916.25	4 755 302.15			9 616.—	4 219 716.20			997 118.20																
19 Taipalsaari	1 000.—	9 000.—			7.15	9 860.45			146.70																
20 Pyhtää — Pyttis	883 363.65	12 688 787.30			9 035.70	12 916 359.55			664 827.10																
21 Joutseno	143 682.80	1 295 982.35			2 889.30	1 244 732.65			197 821.80																
22 Saari	53 307.65	1 430 338.30			1 967.60	1 404 359.70			81 253.85																
23 26. Mikkelin lääni — S:t Michels län	16 265 591.09	158 242 547.56			281 220.49	154 088 361.63			20 700 997.51																
24 5. Kaupungit — Städer — Villes	2 035 942.80	24 841 126.70			48 091.30	24 104 774.35			2 820 386.45																
25 Mikkelin — S:t Michel	1 893 251.85	21 577 338.40			43 004.30	20 932 547.75			2 581 046.80																
26 Savonlinna — Nyslott »Savonlin- nan Säästöpankki»	37 628.40	104 173.70			210.35	140 823.95			1 188.50																
27 Heinola »Heinolan kaupungin Sääs- töpankki»	64 147.60	772 865.10			1 836.55	725 896.05			112 953.20																
28 Heinola »Heinolan kunnan Säästö- pankki»	19 051.—	2 186 749.50			2 405.50	2 088 456.60			119 749.40																
29 Savonlinna — Nyslott »Säämingin Säästöpankki»	21 863.95	200 000.—			634.60	217 050.—			5 448.55																
30 21. Maaseutu — Landsbygd — Communes rurales	14 229 648.29	133 401 420.86			233 129.19	129 983 587.28			17 880 611.06																
31 Kangasniemi	364 306.20	1 918 956.85			6 251.35	1 932 528.15			356 986.25																
32 Joroinen	899 708.70	6 529 582.55			12 150.20	6 232 304.28			1 209 137.17																
33 Rantasalmi	632 868.15	9 563 410.70			9 235.15	9 516 507.35			689 006.65																
34 Pieksämäki, <i>kpp.</i> — <i>köp.</i> , »Pieksä- mäen Sp.»	1 107 439.32	9 686 124.90			22 524.98	9 304 090.55			1 511 998.65																
35 Hirvensalmi	824 113.38	3 444 977.15			6 958.90	3 075 712.80			1 200 336.63																
36 Heinävesi	1 414 981.01	9 364 711.—			16 916.05	8 478 600.22			2 318 007.84																
37 Mäntyharju	2 230 322.70	33 024 838.35			51 788.65	32 188 666.55			3 118 283.15																
38 Sysmä	1 006 051.38	7 782 937.60			20 553.70	7 769 795.76			1 039 746.92																
39 Kerimäki	7 532.65	2 678 134.90			2 053.65	2 608 701.05			79 020.15																
40 Hartola	559 280.27	2 658 137.91			9 769.85	2 458 840.01			768 348.02																
41 Joutsa	387 071.05	1 585 837.15			4 161.45	1 757 450.05			219 619.60																
42 Leivonmäki	20 557.30	630 000.—			431.—	600 000.—			50 988.30																
43 Ristiina	309 462.55	5 486 082.30			7 433.60	5 300 298.65			502 679.80																
44 Juva — Jockas	1 131 544.65	7 476 869.10			12 386.45	7 866 934.10			753 866.10																
45 Luhanka	283 685.50	3 288 933.85			5 240.11	3 352 570.61			225 288.85																

7 Kokokunta — Rinkhof. %	8 Tilien luku. — Räkningarnas antal.				12 Saaminen yhdellä tilinkäyttäjällä vuoden lopussa. Tillgodohavandet å en räkning vid årets utgång.		14 Vuoden kuluessa tehtyjen Antal under året gjorda		
	Vuoden alussa. Vid årets ingång.	Vuoden kuluessa Under året		Vuoden lopussa. Vid årets utgång.	Suurin — Största		panojen luku. insättningar.	ottojen luku. uttagningar.	
		avattu uusia. nya.	lopetettu. avslutade.		yksityisillä tilinkäyttäjillä. för enskilda räkningshavare.	yhdistyksillä tai rahastoilla. för föreningar och fonder.			
									mk
1 ¹ / ₂	29	—	1	28	11 669.25	75 901.80	6	32	1
1 ¹ / ₂	33	6	2	37	107 118.20	168 929.35	33	49	2
1 ¹ / ₂	27	7	2	32	15 008.15	563 766.80	147	363	3
1 ¹ / ₂	20	—	2	18	7 091.65	859 286.80	232	416	4
1 ¹ / ₂	20	20	1	39	110 077.90	150 227.70	366	440	5
1 ¹ / ₂	18	1	2	17	105 350.60	12 226.85	6	5	6
1 ¹ / ₂	13	—	—	13	2 285.25	226 789.65	—	1	7
1 ¹ / ₂	7	6	—	13	295 016.90	680 321.25	62	103	8
1 ¹ / ₂	22	—	2	20	25 594.40	114 868.90	311	596	9
1 ¹ / ₂	8	—	—	8	222 456.30	327 728.75	212	452	10
1 ¹ / ₂ , 1 ¹ / ₄	465	67	29	503	391 184.56	370 650.60	4 642	5 386	11
1 ¹ / ₂	18	3	—	21	12 538.05	258 158.—	60	52	12
1 ¹ / ₂	16	3	3	16	57 315.05	61 471.20	8	19	13
1 ¹ / ₂	37	—	—	37	10 046.85	1 220.50	4	13	14
1 ¹ / ₂	55	15	6	64	164 670.70	482 765.40	791	996	15
1	13	—	—	13	6 169.90	101 096.40	16	30	16
1 ¹ / ₂	26	4	6	24	70 277.50	875 665.10	313	635	17
1 ¹ / ₂	1	—	—	1	—	997 118.20	198	148	18
1 ¹ / ₂	1	—	—	1	146.70	—	5	11	19
1 ¹ / ₄	18	3	6	15	34 929.25	276 845.50	621	533	20
1 ¹ / ₂	2	5	3	4	87 027.45	82 761.60	117	171	21
1 ¹ / ₂	7	1	—	8	54 368.60	3 255.75	98	262	22
—	908	108	97	919	352 080.20	960 790.02	5 767	10 849	23
—	74	22	18	78	214 868.40	324 564.10	553	797	24
1 ¹ / ₄	58	15	11	62	214 868.40	324 564.10	373	629	25
1 ¹ / ₂	7	—	1	6	532.—	543.20	6	5	26
1 ¹ / ₂	6	4	4	6	90 874.50	—	57	102	27
1 ¹ / ₂	2	3	2	3	402.50	117 260.90	113	54	28
2	1	—	—	1	5 448.55	—	4	7	29
—	834	86	79	841	352 080.20	960 790.02	5 214	10 052	30
1 ¹ / ₂	54	1	1	54	77 809.10	155 077.55	75	179	31
1 ¹ / ₂	24	7	5	26	179 162.22	611 625.60	255	484	32
1—1 ¹ / ₂	21	5	5	21	108 264.55	106 224.95	227	990	33
1 ¹ / ₂	46	7	2	51	139 987.25	215 527.85	594	655	34
1	44	4	2	46	86 265.87	960 790.02	139	284	35
1	233	12	14	231	172 875.05	862 518.70	523	647	36
1 ¹ / ₂	38	6	5	39	293 627.60	833 484.70	767	1 897	37
1 ¹ / ₂	65	5	9	61	122 981.36	187 771.20	400	677	38
2	2	1	—	3	46.75	78 964.60	41	31	39
1 ¹ / ₂	31	7	2	36	256 041.90	68 052.93	163	340	40
1 ¹ / ₂	15	3	2	16	42 946.60	13 430.25	123	272	41
1 ¹ / ₂	1	—	—	1	50 988.30	—	31	49	42
1 ¹ / ₂	47	2	4	45	14 260.90	227 156.—	260	478	43
1 ¹ / ₂	84	14	12	86	108 033.75	169 012.15	477	738	44
1 ¹ / ₂	28	2	2	28	30 301.65	18 195.30	217	498	45

1	2	3	4	5	6					
						Juoksevan tilin käyttäjien saamiset.				
						Räkningshavarnas A löpande räkning tillgodohavanden.				
						Säästöpankin paikka. Sparbankens ort.	Vuoden alussa. Vid årets ingång.	Vuoden kuluessa — Under året		
pantu tilille. insatt.	juosset korot. gottskrivna räntor.	otettu tilltä. uttaget.								
mk										
1 Puumala	1 281 565.15	7 854 145.45	19 925.25	7 805 002.30	1 350 633.55					
2 Virtasalmi	487 711.15	4 725 036.15	6 590.50	4 584 298.85	635 038.95					
3 Sulkava	1 042 085.45	14 528 419.60	13 069.50	14 267 281.70	1 316 292.85					
4 Haukivuori	58 321.90	335 649.45	1 343.50	315 760.05	79 554.80					
5 Kangaslampi	6 059.33	58 635.90	106.75	51 693.25	13 108.73					
6 Pertunmaa	174 980.50	780 000.—	4 238.60	516 551.—	442 668.10					
7 34. Kuopion lääni — Kuopio län	17 955 889.32	185 741 719.34	213 111.45	185 916 056.83	17 994 663.28					
8 4. <i>Kaupungit — Städer — Villes</i>	2 758 652.—	21 007 826.90	39 283.55	21 412 996.25	2 392 766.20					
9 Joensuu	72 870.15	1 433 654.30	1 729.65	1 467 295.65	40 958.45					
10 Kuopio »Kuopion kaup. Säästöpank.»	739 001.50	5 865 690.60	10 463.50	5 910 700.20	704 455.40					
11 Iisalmi	736 190.50	1 795 408.—	8 702.80	1 743 118.35	797 182.95					
12 Kuopio »Kuopion maalk. Sp.»	1 210 589.85	11 913 074.—	18 387.60	12 291 882.05	850 169.40					
13 30. Maaseutu — Landsbygd — Communes rurales	15 197 237.32	164 733 892.44	173 827.90	164 503 060.58	15 601 897.08					
14 Nurmee kpp. — köp.	375.—	—	—	—	375.—					
15 Lieksa, kpp. — köp. »Pielisjärven Sp.»	35 394.80	640 027.85	2 589.40	334 602.25	343 409.80					
16 Tohmajärvi	5 545.—	—	550	5 550.50	—					
17 Kiuruvesi	507 534.50	3 091 776.75	6 179.33	2 954 220.62	651 269.96					
18 Leppävirta	1 251 408.35	24 519 731.50	6 576.10	24 591 724.55	1 185 991.40					
19 Liperi — Libelits »Liperin Sp.»	124 689.70	996 104.65	2 200.20	958 256.95	164 737.60					
20 Nilsä	51 228.40	330 800.—	460.05	313 854.25	68 634.20					
21 Lapinlahti	498 245.89	7 718 990.70	5 801.70	7 789 295.84	433 742.45					
22 Eno	4 504.40	—	—	4 504.40	—					
23 Rautalampi	1 066 341.47	9 710 398.45	6 444.59	10 708 647.90	74 536.61					
24 Kitee	578 266.76	2 680 304.45	8 530.27	2 884 762.85	382 338.63					
25 Maaninka	379 123.25	2 533 064.60	5 634.95	2 361 586.25	556 236.55					
26 Karttula	317 632.09	4 556 137.54	2 481.25	4 358 513.26	517 737.62					
27 Hankasalmi	1 024 879.45	13 613 573.30	8 570.90	13 372 704.25	1 274 319.40					
28 Rääkkylä	79 111.17	229 436.40	808.45	247 507.70	61 848.32					
29 Polvijärvi	923 189.25	13 165 113.65	13 274.35	13 057 547.55	1 044 029.70					
30 Kontiolahti	140 094.45	772 331.50	2 006.60	782 333.—	132 099.55					
31 Suonenjoki	1 765 626.20	21 962 670.80	24 586.25	21 291 256.30	2 461 626.95					
32 Ilomantsi	2 316.—	788 050.—	312.95	733 932.—	56 746.95					
33 Juuka	142 753.40	2 974 339.45	3 102.25	2 965 869.90	154 325.20					
34 Kaavi	7 215.25	671 045.05	733.55	613 276.95	65 716.90					
35 Pielavesi	3 022 778.09	26 141 903.55	27 352.01	26 126 160.32	3 065 873.33					
36 Vesanto	242 559.85	4 808 615.65	2 709.45	4 916 441.65	137 443.30					
37 Keitele	755 954.95	6 643 763.30	8 516.60	6 872 475.24	535 759.61					
38 Muuruvesi	351 279.25	4 678 556.95	8 971.55	4 826 450.15	212 357.60					
39 Rautavaara	369 493.35	1 162 661.—	6 838.—	854 318.60	684 673.75					
40 Varpaisjärvi	197 415.45	3 111 679.30	5 630.50	2 770 943.15	543 782.10					
41 Varkaus, kpp. — köp.	330 722.15	2 132 367.55	5 077.70	2 065 311.05	402 856.35					
42 Juankoski	871 677.40	3 667 172.80	3 572.15	4 409 530.55	132 891.80					
43 Siilinjärvi	149 882.05	1 433 275.70	4 861.30	1 331 482.60	256 536.45					
44 75. Vaasan lääni — Vasa län	70 824 286.36	745 407 802.08	1 050 966.42	726 152 625.35	91 130 429.51					
45 8. <i>Kaupungit — Städer — Villes</i>	15 591 614.85	95 704 874.45	213 033.05	92 051 414.75	19 458 107.60					
46 Jyväskylä »Jyväskylän Säästöpank.»	4 707 256.95	20 369 963.—	60 438.75	19 340 819.65	5 796 839.05					
47 Vaasa — Vasa »Vasa Sparbank»	2 357 816.65	8 048 655.90	34 396.70	7 290 329.55	3 150 539.70					
48 Jakobstad — Pietarsaari	681 142.20	9 307 826.50	12 150.50	8 858 286.05	1 142 833.15					
49 Kokkola — Gamlakarleby »Karle- by Sparbank»	1 141 307.10	8 768 531.25	17 640.85	8 499 202.50	1 428 276.70					
50 Kokkola — Gamlakarleby »Gamlakarleby stads Sparbank»	149 947.20	2 035 650.65	5 552.55	1 596 479.05	594 671.35					
51 Jyväskylä »Jyväskylän kunnan Sp.»	4 607 667.40	29 495 520.05	46 172.90	28 975 709.90	5 173 650.45					

7 Korkokanta — Riintofol. %	8 Tilien luku. — Räkningarnas antal.				12 Saaminen yhdellä tilinkäyttäjällä vuoden lopussa. Tillgodohavandet å en räkning vid årets utgång.		13 Suurin — Största		14 Vuoden kuluessa tehtyjen Antal under året gjorda		15 ottojen luku. uttagningar.
	Vuoden alussa. Vid årets ingång.	Vuoden kuluessa Under året		Vuoden lopussa. Vid årets utgång.	Suurin — Största		panojen luku. insättningar.	ottojen luku. uttagningar.			
		avattu uusia. nya.	lopetettu. avslutade.		yksityisillä tilinkäyttäjillä. för enskilda räkningshavare.	yhdistyksillä tai rahastoilla. för föreningar och fonder.					
									mk		
1 1/2	39	5	9	35	352 080.20	446 863.15	319	712	1		
1 1/2	7	1	2	6	305 186.60	274 899.30	155	435	2		
1 1/4	24	3	2	25	218 543.40	488 239.70	399	632	3		
2	14	1	1	14	6 235.10	66 328.95	17	32	4		
1	11	—	—	11	4 955.65	6 325.90	20	7	5		
1 1/2	6	—	—	6	44.70	442 523.05	12	15	6		
—	1 425	121	154	1 392	304 211.55	1 396 312.80	9 400	12 439	7		
—	94	28	27	95	183 805.15	451 722.80	1 163	968	8		
1 1/2	9	5	6	8	25 261.30	—	195	103	9		
1 1/2	20	14	8	26	183 805.15	122 349.40	509	157	10		
1	48	4	10	42	139 308.—	119 687.55	125	217	11		
1 1/2	17	5	3	19	104 554.85	451 722.80	334	491	12		
—	1 331	93	127	1 297	304 211.55	1 396 312.80	8 237	11 471	13		
1 3/4	2	—	1	1	375.—	—	—	—	14		
1 1/2	19	1	1	19	34 478.15	296 991.75	44	22	15		
1 1/2	1	—	1	—	—	—	—	—	16		
1	36	3	4	35	44 791.70	200 347.55	325	368	17		
1 1/2	42	—	4	38	136 426.85	713 120.65	339	562	18		
2	5	1	1	5	—	88 410.20	76	78	19		
1 1/2	8	—	1	7	53 978.55	3 076.20	37	95	20		
1 1/2	26	—	4	22	162 591.30	24 224.95	456	732	21		
1 1/2	1	—	1	—	—	—	—	1	22		
1	11	—	2	9	11 790.90	41 602.10	221	286	23		
1 1/2	43	5	6	42	124 473.95	100 910.30	220	380	24		
1 1/2	286	8	11	283	150 006.25	22 265.55	1 094	857	25		
1	19	2	1	20	31 049.05	398 479.37	115	145	26		
1	98	13	32	79	95 891.40	185 850.45	473	867	27		
1 1/2	3	—	1	2	—	56 445.87	90	108	28		
1 1/2	18	3	1	20	65 604.55	571 515.40	420	748	29		
1 1/2	16	2	3	15	7 852.60	67 897.—	72	131	30		
1	68	3	4	67	42 426.85	1 396 312.80	593	880	31		
1 1/2	1	2	1	2	56 746.95	—	25	40	32		
1 1/2	21	3	2	22	16 840.95	75 598.40	208	276	33		
2	10	—	2	8	258.80	48 002.—	35	96	34		
1	419	21	19	421	304 211.55	604 135.10	2 260	2 965	35		
1 1/2	17	—	—	17	3 777.15	99 603.—	125	212	36		
1 1/2	87	4	8	83	68 848.20	111 253.15	328	560	37		
1 1/2	25	7	6	26	116 531.40	22 891.80	237	373	38		
1 1/2	2	—	—	2	—	683 329.05	4	40	39		
1 1/2	12	10	3	19	42 078.65	352 721.70	187	270	40		
1 1/2	8	3	1	10	86 595.55	204 560.30	113	156	41		
1 1/2	8	2	3	7	5 030.20	127 809.95	82	152	42		
1 1/2	19	—	3	16	100 255.30	138 385.85	58	70	43		
—	3 590	392	414	3 568	2 015 250.—	3 128 387.—	36 643	68 738	44		
—	438	89	89	438	616 078.90	3 128 387.—	4 572	7 979	45		
1 1/2	104	16	21	99	616 078.90	653 128.60	1 303	3 438	46		
1 1/2	77	18	26	69	200 000.—	970 906.75	680	1 015	47		
1 1/4	21	4	3	22	248 582.80	241 459.80	617	1 144	48		
1 1/4	80	9	10	79	252 523.90	226 969.05	230	332	49		
1 1/2	10	4	2	12	431 462.—	91 907.85	89	222	50		
1 1/4	62	8	16	54	156 590.90	3 128 387.—	949	764	51		

1 Säästöpankin paikka. Sparbankens ort.	2 Juoksevan tilin käyttäjien saamiset. Räkningshavarnas & löpande räkning tillgodohavanden.					6 Vuoden lopussa. Vid Årets utgång.
	3 Vuoden alussa. Vid Årets ingång.	4 Vuoden kuluessa — Under året			5 otettu tililtä. uttaget.	
		pantu tilille. Insatt.	juosset korot. gottskrivna räntor.			
mk						
1 Vaasa — Vasa »Korsholms Sparb.»	407 750.35	2 877 124.10	6 787.35	2 717 380.85	574 280.95	
2 Vaasa — Vasa »Vaasan Suomal. Sp.»	1 538 727.—	14 801 603.—	29 893.45	14 773 207.20	1 597 016.25	
3 67. Maaseutu — Landsbygd — Communes rurales	55 232 671.51	649 702 927.63	837 933.37	634 101 210.60	71 672 321.91	
4 Alavus — Alavo	3 428 142.22	40 629 959.76	49 439.18	39 416 972.04	4 690 569.12	
5 Vähäkylä — Lillkyro	1 156 886.28	5 018 078.75	10 053.25	5 312 142.80	872 875.48	
6 Saarijärvi	2 414 423.50	13 539 270.45	38 368.75	12 785 639.85	3 206 422.85	
7 Ilmajoki	2 236 137.90	37 246 258.95	40 526.50	36 258 006.55	3 264 916.80	
8 Kauhava	1 020 163.30	7 745 053.95	13 811.80	7 547 708.15	1 231 320.90	
9 Uurainen	176 961.30	6 748 262.95	3 781.—	6 613 808.85	315 196.40	
10 Virrat — Viridis	910 614.80	10 658 769.75	16 468.25	10 390 298.15	1 195 554.65	
11 Viitasaari	306 746.15	1 993 908.60	6 045.10	2 140 606.85	166 093.—	
12 Terjärv — Teerijärvi	1 143 247.50	8 815 039.50	7 893.40	9 218 206.20	747 974.20	
13 Pihlajavesi	139 710.57	196 172.80	1 538.50	232 916.95	104 504.92	
14 Karstula	2 192 559.50	18 836 639.45	27 876.55	18 502 503.05	2 554 572.45	
15 Isokyrö — Storkyro	2 416 450.25	14 425 252.20	34 166.65	13 977 725.95	2 898 143.15	
16 Laukaa	1 187 040.65	11 437 937.35	12 565.65	11 163 963.65	1 473 580.—	
17 Kivijärvi	1 074 842.75	11 580 338.35	8 803.70	11 363 527.55	1 300 457.25	
18 Keuruu	111 399.25	1 126 406.50	1 625.80	1 137 373.65	102 057.90	
19 Ylihärmä	1 288 921.90	24 433 355.20	33 756.15	22 519 414.65	3 236 618.60	
20 Lapua — Lappo	1 344 851.65	33 278 849.94	34 802.10	32 912 499.95	1 746 003.74	
21 Kuortane	1 082 502.07	12 054 624.75	15 343.20	12 123 006.06	1 029 463.96	
22 Pöytä — Pirttikylä	429 956.15	1 417 000.—	14 575.25	1 103 340.—	758 191.40	
23 Kauhajoki	2 167 244.20	12 644 036.40	23 188.95	12 831 644.55	2 002 825.—	
24 Lappajärvi	364 176.46	16 588 896.15	10 078.56	16 510 715.92	452 435.25	
25 Multia	846 105.46	13 042 013.50	14 123.99	12 836 833.55	1 065 409.40	
26 Korttesjärvi	184 997.75	1 679 593.65	2 605.15	1 565 746.65	301 449.90	
27 Kurikka	1 602 994.80	12 238 759.—	19 614.85	12 442 005.70	1 419 362.95	
28 Evijärvi	199 496.35	8 880 131.10	5 533.05	8 412 514.10	672 646.40	
29 Vimpeli — Vindala	251 972.34	9 055 027.80	3 513.34	8 543 775.19	766 738.29	
30 Soini	336 952.60	4 629 494.05	5 739.85	4 400 142.45	572 044.05	
31 Ähtäri	147.82	—	2.20	—	150.02	
32 Alahärmä	711 031.95	7 879 419.40	12 347.45	7 928 583.80	674 215.—	
33 Närpiö — Närpes »Närpes Sparb.»	741 376.35	8 637 821.55	10 763.80	8 406 980.35	982 981.35	
34 Karijoki — Bötom	370 525.69	8 303 458.60	4 614.46	8 283 946.40	394 652.35	
35 Nedervetil — Alaveteli	138 911.70	2 227 693.55	2 323.50	2 158 188.80	210 739.95	
36 Korsnäs	323 512.05	4 448 315.25	3 099.65	4 573 090.35	201 836.60	
37 Seinäjoki, kpp. — köp.	1 269 831.70	13 557 838.55	21 716.—	13 485 970.80	1 363 415.45	
38 Peräseinäjoki	1 030 528.25	11 169 032.52	45 186.62	6 518 612.43	5 726 134.96	
39 Malaks — Maalahti	215 662.35	2 744 120.90	6 618.05	2 508 318.15	458 083.15	
40 Äänekoski, kpp. — köp.	1 457 200.14	11 198 644.45	19 918.70	11 204 308.85	1 471 454.44	
41 Jalasjärvi	2 361 487.—	38 257 508.20	31 317.45	38 624 725.70	2 025 586.95	
42 Alajärvi	1 551 179.20	22 989 584.90	20 074.35	22 661 716.20	1 899 122.25	
43 Isojoki — Storå	829 937.60	12 330 710.55	10 799.—	12 112 556.65	1 058 890.50	
44 Veteli — Vetil	478 292.55	6 236 209.55	5 769.15	6 145 876.65	574 394.60	
45 Ylistaro	1 763 589.10	12 675 981.20	18 669.80	12 630 129.25	1 828 110.85	
46 Nurmo	659 709.90	13 575 345.25	10 040.60	13 236 971.40	1 008 124.35	
47 Övermark — Ylimarkku	702 740.12	7 361 698.80	12 513.78	7 183 330.60	893 622.10	
48 Töysä	903 051.85	7 787 289.45	10 208.90	7 990 612.40	769 937.80	
49 Kälviä	518 719.35	3 358 235.70	7 452.05	3 354 740.45	529 666.65	
50 Jurva	1 059 034.50	14 672 544.75	13 912.75	14 570 751.45	1 174 740.55	
51 Toholampi	435 857.65	4 698 670.45	6 910.15	4 691 396.75	450 041.50	
52 Laihia	1 330 604.95	8 039 589.70	25 663.10	8 007 556.05	1 388 301.70	
53 Kannus	283 502.95	6 195 271.60	4 644.50	5 960 669.85	522 749.20	
54 Kaustinen — Kaustby	342 433.77	4 890 931.55	5 303.75	4 853 281.50	385 387.57	
55 Lehtimäki	297 386.55	2 249 894.15	4 306.50	2 074 169.65	477 417.55	
56 Teuva — Östermark	1 673 228.63	26 867 472.61	18 935.12	26 307 032.91	2 252 603.45	
57 Halsua	162 260.87	2 382 969.40	2 588.—	2 241 807.30	306 010.97	

7 Kortokanta. — Rantafot. %	8 Tilien luku. — Räkningarnas antal.				12 Saaminen yhdellä tilinkäyttäjällä vuoden lopussa. Tillgodohavandet å en räkning vid årets utgång.		13 Suurin — Största		14 Vuoden kuluessa tehtyjen Antal under året gjorda	
	Vuoden alussa. Vid årets ingång.	Vuoden kuluessa Under året		Vuoden lopussa. Vid årets utgång.	Suurin — Största		panojen luku. inesthingar.	ottojen luku. uttagningar.		
		avattu uusia. nya.	lopetettu. avslutade.		yksityisillä tilinkäyttäjillä. för enskilda räkningshavare.	yhdistyksillä tai rahastoilla. för föreningar och fonder.				
									mk	
1	24	17	5	36	148 373.60	43 583.75	144	186	1	
1 1/2	60	13	6	67	381 469.95	196 405.20	560	878	2	
—	3 152	303	325	3 130	2 015 250.—	1 160 142.70	32 071	60 759	3	
1 1/2	87	14	8	93	318 395.24	991 660.10	847	2 766	4	
1	39	6	8	37	68 778.35	397 291.—	179	185	5	
1 1/2	73	6	3	76	439 607.95	710 980.20	989	1 624	6	
1 1/2	75	13	8	80	160 142.80	536 699.85	1 186	1 958	7	
1 1/2	20	—	3	17	74 157.35	577 479.35	578	300	8	
1	18	—	—	18	17 008.95	111 674.—	246	445	9	
1 1/2	87	4	2	89	104 346.90	321 415.75	674	1 413	10	
1 1/2	19	2	3	18	51 739.25	14 591.—	62	154	11	
1 1/4	36	2	4	34	123 164.05	—	414	814	12	
1 1/2	22	1	2	21	21 080.70	31 371.01	21	73	13	
1 1/4, 1	115	12	12	115	1 113 085.—	282 504.65	1 232	2 304	14	
1 1/2	39	6	8	37	380 182.90	1 160 142.70	511	854	15	
1	101	13	16	98	137 408.75	160 807.50	1 003	1 518	16	
1	38	—	2	36	314 981.10	337 054.75	285	466	17	
1 1/2	22	1	3	20	62 246.90	9 356.—	38	192	18	
1 1/2	65	10	10	65	294 473.95	657 788.60	697	1 566	19	
1 1/2, 2 1/2	126	23	8	141	341 937.20	316 975.—	1 310	1 759	20	
1 1/2	49	2	—	51	62 119.20	364 925.91	733	1 401	21	
2	5	1	1	5	696 413.05	—	17	42	22	
1 1/2	238	12	24	226	375 425.35	58 213.—	699	1 419	23	
1 1/2	62	3	3	62	78 105.15	142 916.90	676	824	24	
1 1/2	63	3	8	58	113 612.—	508 218.70	447	940	25	
1 1/2	22	3	3	22	41 434.—	110 357.70	234	566	26	
1 1/2	123	8	11	120	77 494.90	748 402.10	846	1 541	27	
1 1/2	23	6	4	25	73 777.50	311 034.85	566	1 142	28	
1 1/4	32	1	1	32	40 156.72	589 261.90	310	648	29	
1 1/4	33	4	2	35	176 707.55	13 621.60	433	1 051	30	
1 1/2	3	—	—	3	110.60	—	—	—	31	
1 1/2	44	2	1	45	92 439.60	94 209.35	464	952	32	
1 1/2	49	8	6	51	94 536.15	67 395.35	786	1 556	33	
1 1/2	29	4	1	32	41 301.30	125 697.40	473	1 034	34	
1 1/2	9	3	—	12	58 677.70	33 366.40	120	414	35	
1 1/2	17	1	—	18	124 530.10	8 371.65	193	626	36	
1 1/2	36	2	3	35	72 553.30	603 630.75	387	711	37	
1 1/2	76	9	1	84	2 015 250.—	67 328.36	556	736	38	
1 1/2	10	1	1	10	14 748.60	356 921.50	313	402	39	
1 1/2	69	2	4	67	361 113.40	146 226.85	876	2 462	40	
1 1/2	125	6	6	125	229 913.75	138 967.55	1 797	3 531	41	
1 1/2	98	2	6	94	201 514.30	305 364.95	1 256	2 600	42	
1 1/2	41	10	4	47	129 959.70	145 479.05	624	1 146	43	
1 1/4	68	4	2	70	39 411.95	81 866.40	796	1 452	44	
1 1/2	129	4	73	60	344 947.—	515 566.50	603	857	45	
1 1/2	24	—	1	23	269 655.45	353 720.35	359	1 452	46	
1 1/2	26	3	1	28	103 626.—	340 272.05	234	416	47	
1, 1 1/4	21	1	2	20	113 180.15	50 466.10	331	891	48	
1 1/4	23	2	—	25	55 087.70	201 907.10	396	463	49	
1 1/2	81	2	8	75	114 548.55	185 981.40	772	2 339	50	
1 1/2	44	4	3	45	100 606.10	52 822.40	327	593	51	
2	117	15	9	123	300 774.60	360 538.35	716	956	52	
1 1/2	15	4	3	16	156 506.55	173 068.70	322	312	53	
1 1/2	48	5	2	51	33 056.10	84 943.02	414	476	54	
1 1/2	40	4	1	43	118 458.45	89 539.80	366	587	55	
1 1/2	67	5	3	69	50 296.—	345 000.—	846	1 862	56	
1 1/2	15	4	7	12	175 414.97	73 270.10	201	336	57	

1	2					6
	Juoksevan tilin käyttäjien saamiset. Räkningshavarnas å löpande räkning tillgodohavanden.					
	Säästöpankin paikka. Sparbankens ort.	Vuoden alussa. Vid Arets ingång.	Vuoden kuluessa — Under året			
pantu tilille. insatt.			juosset korot. gottskrivna räntor.	otettu tililtä. uttaget.		
mk						
1	Petäjävesi	474 934.—	7 627 937.80	8 090.85	6 994 642.15	1 116 320.50
2	Perho	114 150.10	3 926 829.85	1 349.40	3 976 079.95	66 249.40
3	Pyлкönmäki	99 662.45	387 807.50	844.50	430 518.50	57 795.95
4	Himanka	966 219.65	5 265 656.90	5 943.15	5 390 757.65	847 062.05
5	Pihlajavesi	63 346.05	1 718 015.70	1 726.20	1 570 144.10	212 943.85
6	Lappfjärd — Lapväärtti	1 418.40	399 856.90	283.35	382 242.20	19 316.45
7	Toivakka	240 085.90	287 358.35	1 964.80	416 950.—	112 459.05
8	Lohtaja	299 963.75	6 318 962.—	3 718.—	6 256 587.05	366 056.70
9	Vörå — Vöyri	342 357.20	7 734 448.25	7 772.90	7 672 447.15	412 131.20
10	Kronoby — Kruunupyy	585 778.50	7 368 853.05	7 911.45	7 194 553.75	767 989.25
11	Esse — Ähtävä	200 350.27	2 173 917.65	2 711.37	2 240 116.70	136 862.59
12	Oravais — Oravainen	1 016.80	84 924.—	103.90	69 989.30	16 055.40
13	Petalaks — Petolahti	216 146.25	1 732 976.25	3 975.60	1 587 818.40	365 279.70
14	30. Oulun lääni — Uleåborgs län	9 372 357.21	93 033 980.60	147 801.10	91 892 530.96	10 661 607.95
15	<i>4. Kaupungit — Städer — Villes</i>	<i>3 249 505.08</i>	<i>13 850 808.95</i>	<i>49 101.—</i>	<i>13 966 466.39</i>	<i>3 182 948.64</i>
16	Oulu — Uleåborg »Oulun kp. Sp.»	946 251.73	5 841 606.60	20 967.55	5 771 055.24	1 037 770.64
17	Raahe — Brahestad	13 918.65	143 650.—	505.35	128 532.—	29 542.—
18	Kajaani »Paltamon Säästöpankki»	1 741 832.70	3 353 816.30	17 204.20	3 515 226.85	1 597 626.35
19	Oulu — Uleåborg »Sp. Sampo»	547 502.—	4 511 736.05	10 423.90	4 551 652.30	518 009.65
20	<i>26. Maaseutu — Landsbygd — Communes rurales</i>	<i>6 122 852.13</i>	<i>79 183 171.65</i>	<i>98 700.10</i>	<i>77 926 064.57</i>	<i>7 478 659.31</i>
21	Liminka	40 626.70	459 411.75	1 626.20	309 804.—	191 860.65
22	Rantsila	239 416.05	3 744 413.95	3 363.50	3 737 006.10	250 187.40
23	Pyhäjärvi	756 212.80	11 556 146.25	12 419.25	11 124 306.20	1 200 472.10
24	Nivala	337 408.50	5 135 241.75	5 389.40	4 915 794.05	562 245.60
25	Kalajoki	1 064 812.25	10 188 765.55	14 958.70	9 970 450.50	1 298 086.—
26	Paavola	266 894.30	1 402 204.—	2 725.95	1 593 721.65	78 102.60
27	Haapajärvi	410 483.81	1 838 335.60	5 091.05	1 842 749.87	411 160.59
28	Sotkamo	1 092 987.60	17 208 532.75	18 343.35	16 720 740.35	1 599 123.35
29	Kestilä	371 896.95	2 118 740.25	3 823.95	2 494 166.30	294.85
30	Ylivieska	694 729.30	13 130 167.70	10 477.90	13 227 182.45	608 192.45
31	Vihanti	100.20	—	1.50	101.70	—
32	Pudasjärvi	148.—	—	1.50	—	149.50
33	Oulainen	161 786.05	857 586.15	1 752.95	873 089.05	148 036.10
34	Lumijoki	117 552.40	1 059 341.90	813.20	1 171 659.20	6 048.30
35	Sievi	13 157.35	390 000.—	336.60	347 900.—	55 593.95
36	Kärsämäki	—	115 479.—	—	115 404.20	74.80
37	Alavieska	24 047.05	2 747 183.55	4 933.15	2 439 932.30	336 231.45
38	Ristijärvi	36 436.10	460 000.—	3 551.85	322 282.—	177 705.95
39	Rautio	194 738.45	759 915.—	2 741.70	780 939.95	176 455.20
40	Pyhäjoki	262 787.45	5 437 070.—	5 615.60	5 364 430.—	341 043.05
41	Kuhmo »Kuhmoniemen Säästöp.»	743.30	90 000.—	148.95	83 000.—	7 892.25
42	Reisjärvi	1 499.20	—	22.30	—	1 521.50
43	Pyhäntä	32 076.37	68 723.10	222.30	91 533.80	9 487.97
44	Piippola	395.30	415 913.40	310.90	399 870.90	16 748.70
45	Pattijoki	108.75	—	1.60	—	110.35
46	Suomussalmi	1 807.90	—	26.75	—	1 834.65
47	4. Lapin lääni — Lapplands län	247 977.81	2 039 728.85	2 940.55	2 043 953.45	246 693.76
48	<i>4. Maaseutu — Landsbygd — Communes rurales</i>	<i>247 977.81</i>	<i>2 039 728.85</i>	<i>2 940.55</i>	<i>2 043 953.45</i>	<i>246 693.76</i>
49	Rovaniemi, kpp. — köp.	—	98 485.55	73.25	79 100.—	19 458.80
50	Alatornio — Nedertorneå	142 734.75	384 808.—	1 499.70	418 561.85	110 480.60
51	Salla »Kuolajärven Sp.»	18.65	84 245.—	70.50	—	84 334.15
52	Simo	105 224.41	1 472 190.30	1 297.10	1 546 291.60	32 420.21

7 Korkokanta. — Ränketot. %	8 Tillen luku. — Räkningarnas antal.				12 Saaminen yhdellä tilinkäyttäjällä vuoden lopussa. Tillgodohavandet å en räkning vid årets utgång.		13 Suurin — Största		14 Vuoden kuluessa tehtyjen Antal under Året gjorda		15 ottojen luku. utgåningar.
	Vuoden alussa. Vid årets ingång.	Vuoden kuluessa Under Året		Vuoden lopussa. Vid årets utgång.	Suurin — Största		parojen luku. insättningar.	ottojen luku. utgåningar.			
		avattu uusia. nya.	lopetettu. avslutade.		yksityisillä tilinkäyttäjillä. för enskilda räkningshavare.	yhdistyksillä tai rahastoilla. för föreningar och fonder.					
									mk		
1	43	10	3	50	38 959.—	680 722.60	239	322	1		
1 1/4	26	1	3	24	20 590.25	77.05	343	442	2		
1	2	1	—	3	45 474.—	—	24	238	3		
1	30	6	3	33	76 559.90	387 089.65	356	430	4		
1	4	2	1	5	52 085.85	157 246.40	180	227	5		
1 1/2	2	3	1	4	118.—	13 289.75	16	26	6		
1	7	—	1	6	33 444.75	61 247.85	22	66	7		
1 1/2	12	—	3	9	35 935.60	301 140.55	395	447	8		
1 1/2	23	4	2	25	64 716.30	126 493.95	207	328	9		
1	24	2	1	25	34 299.80	337 996.85	295	653	10		
1 1/4	14	4	1	17	9 308.95	92 560.80	111	179	11		
1 1/2	3	2	1	4	15 760.—	—	8	33	12		
1 1/2	6	5	—	11	173 710.05	111 038.75	114	241	13		
—	560	70	70	560	319 639.55	1 028 119.10	5 186	8 528	14		
—	127	22	32	117	319 639.55	1 028 119.10	943	996	15		
1 1/2	52	11	19	44	319 639.55	93 752.65	472	264	16		
1 1/2	4	2	—	6	22 473.85	6 021.75	45	41	17		
1	34	1	4	31	180 579.—	1 028 119.10	153	268	18		
1 1/2	37	8	9	36	43 293.85	192 339.25	273	423	19		
—	433	48	38	443	311 071.45	921 932.85	4 243	7 532	20		
1 1/2	8	2	3	7	9 191.75	181 934.35	7	27	21		
1 1/2	35	3	3	35	22 128.95	87 749.95	413	729	22		
1 1/2	38	7	2	43	102 134.25	509 886.30	325	1 149	23		
1 1/2	80	10	4	86	101 901.75	189 272.25	621	592	24		
1 1/2	32	6	5	33	120 404.40	399 254.95	749	1 030	25		
1 1/2	22	5	5	22	18 191.05	26 963.45	129	136	26		
1 1/2	104	2	3	103	135 167.95	43 282.45	226	395	27		
1 1/2	32	2	5	29	311 071.45	921 932.85	272	737	28		
1 1/4	2	—	—	2	78.90	215.95	40	44	29		
1 1/2	13	5	1	17	240 001.85	35 941.85	497	1 474	30		
1 1/2	1	—	1	—	—	—	—	1	31		
1	2	—	—	2	22.80	126.70	—	—	32		
1 1/2	7	—	1	6	66 029.85	42 729.85	354	258	33		
1 1/2	7	—	2	5	63.20	2 744.25	42	70	34		
1 1/2	2	1	—	3	49 161.05	38.85	24	12	35		
1 1/2	1	—	—	1	—	74.80	5	8	36		
1 1/2	4	—	—	4	34.70	303 569.55	72	125	37		
2	2	—	—	2	92.25	177 613.70	5	23	38		
1 1/2	7	1	—	8	91 498.80	10 201.70	109	36	39		
1 1/2	13	4	3	14	127 352.55	30 321.15	269	519	40		
1 1/2	3	—	—	3	7 672.15	191.55	4	7	41		
1 1/2	7	—	—	7	744.60	14.70	—	—	42		
1	2	—	—	2	—	—	48	104	43		
2	4	—	—	4	11 508.05	5 108.05	32	56	44		
1 1/2	3	—	—	3	89.30	15.45	—	—	45		
1 1/2	2	—	—	2	—	1 746.75	—	—	46		
—	12	4	1	15	40 411.60	84 315.20	100	92	47		
—	12	4	1	15	40 411.60	84 315.20	100	92	48		
1 1/2	—	2	—	2	19 390.90	—	4	5	49		
1 1/2	8	1	1	8	40 411.60	58 802.20	12	44	50		
1 1/2	1	1	—	2	18.95	84 315.20	1	—	51		
1	3	—	—	3	—	19 403.40	83	43	52		

Taulu 3. Lainatili vuonna 1942.

Tab. 3. Låneräkning år 1942.

Tabl. 3. Compte des prêts en 1942.

1	2 3 4 5 6 7 8								9
	Lainatili. — Låneräkning. Compte des prêts.								
	Vuoden alussa. Vid årets ingång. Au 1 ^{er} janv.		Vuoden kuluessa — Under året Pendant l'année				Vuoden lopussa. Vid årets utgång. Au 31 déc.		
	Säästöpankin paikka. Sparbanks ort. Caisse d'épargne de .	Velkakirjain luku. Antal skuldsedlar. des reconnaissances. Nomb. mk	Pääomaa. Kapital. Montant. mk	annettuja lainoja. utgivna lån. prêts effectués.		maksettuja lainoja. inbetalda lån. prêts remboursés.		Velkakirjain luku. Antal skuldsedlar. des reconnaissances. Nomb. mk	
Velkakirjain luku. Antal skuldsedlar. Nomb. mk				Pääomaa. Kapital. Montant. mk	Pääomaa. Kapital. Montant. mk	Pääomaa. Kapital. Montant. mk			
471. Koko maa—Hela riket—Tout le pays ..	246 048	6 447 956 558.58	18 830	839 144 189.04	751 730 661.16	223 674	6 535 370 086.46	—	
65. Kaupungit — Städer — Villes	61 177	3 397 748 925.59	4 316	393 435 461.20	292 217 174.64	58 481	3 498 967 212.15	—	
406. Maaseutu — Landsbygd — Communes rurales	184 871	3 050 207 632.99	14 514	445 708 727.84	459 513 486.52	165 193	3 036 402 874.31	—	
44. Uudenmaan lääni — Nylands län	24 840	1 422 537 703.87	1 656	133 605 424.95	111 169 362.99	22 658	1 444 973 765.83	—	
7. Kaupungit — Städer — Villes	12 241	1 089 978 935.62	641	75 295 137.30	61 782 926.19	11 396	1 103 491 146.73	—	
Helsinki — Helsingfors »Helsingfors Sparbank»	4 071	483 364 395.20	250	12 598 650.—	20 928 904.70	3 798	475 034 140.50	5—6	
Borgå — Porvoo	1 571	124 393 328.15	63	17 974 568.75	10 996 152.20	1 525	131 371 744.70	5—6	
Lovisa — Loviisa	1 081	38 432 721.32	89	5 774 725.—	3 518 938.69	997	40 688 507.63	5—6½	
Ekenäs — Tammisaari	864	29 534 500.—	49	3 088 791.45	3 108 973.90	804	29 514 317.55	5½, 6	
Hangö — Hanko	317	10 926 060.—	—	—	452 700.—	292	10 473 360.—	4—6	
Helsinki — Helsingfors »Helsingin Suom. Säästöpank.» ..	2 093	233 705 555.55	133	21 949 726.20	13 386 913.80	1 928	242 268 367.95	4¾—5¾	
Helsinki — Helsingfors »Helsingin Työv. Säästöpank.» ..	2 244	169 622 375.40	57	13 908 675.90	9 390 342.90	2 052	174 140 708.40	4½—6½	
37. Maaseutu — Landsbygd — Communes rurales	12 599	332 558 768.25	1 015	58 310 287.65	49 386 436.30	11 262	341 482 619.10	—	
Tenala — Tenhola	140	1 149 130.35	7	270 000.—	147 085.05	131	1 272 045.30	5¾, 6	
Ingå — Inkoo	202	3 805 715.55	12	1 394 885.75	787 132.80	185	4 413 468.50	5½, 5¾	
Lohjan kaup. — Lojo köp. »Lohjan Sp.»	542	21 077 987.60	71	4 495 752.55	4 252 423.55	528	21 321 316.60	5½—6	
Mäntsälä	307	9 750 057.75	14	773 600.—	1 382 595.40	261	9 141 062.35	5½, 5½	
Bromarv	310	3 263 765.85	32	1 153 477.95	488 845.55	274	3 928 398.25	5½—6	
Nurmijärvi	757	16 623 266.25	49	2 021 730.—	2 565 876.05	647	16 079 120.20	5¼—6	
Kyrkslätt — Kirkkonummi	387	6 974 025.65	30	1 070 600.—	734 716.45	350	7 309 909.20	5—6	
Iitti	368	12 318 210.25	31	1 305 500.—	2 082 869.30	328	11 540 840.95	5—6¼	
Nummi	334	6 407 731.30	25	1 560 000.—	799 768.85	301	7 167 962.45	5—5¾	
Esbo — Espoo	337	7 191 747.40	50	2 256 600.—	1 530 288.65	320	7 918 058.75	5½, 6	
Tuusula — Tusby	438	11 280 951.85	72	2 267 800.—	1 724 482.10	424	11 824 269.75	5¼—6	
Sjundeå — Siuntio	172	8 872 817.60	6	270 000.—	737 397.85	153	8 405 419.75	5—6	
Vihti	445	14 628 517.35	25	1 496 100.—	1 986 017.20	403	14 138 600.15	5—6	
Orimattila	584	12 560 408.50	48	2 395 140.—	2 258 567.90	528	12 696 980.60	4¾—5¾	

1 Säästöpankin paikka. Sparbankens ort.	Lainatili. Låneräkning.							9 Korkokanta. Räntesot. %
	Vuoden alussa. Vid årets ingång.		Vuoden kuluessa Under året			Vuoden lopussa. Vid årets utgång.		
	Antal skuldsedlar. Valkokirjain luku.	Pääomaa. Kapital. mk	annettuja lainoja. utgivna lån.		maksettuja lainoja. inbetalda lån.	Antal skuldsedlar. Valkokirjain luku.	Pääomaa. Kapital. mk	
			Valkokirjain luku. Antal skuld- sedlar.	Pääomaa. Kapital.	Pääomaa. Kapital.			
Karjalohja — Karislojo ...	231	7 282 606.05	23	1 337 316.15	1 994 638.65	199	6 625 283.55	5½, 6
Pusula	458	10 124 393.10	22	529 309.30	1 883 465.20	373	8 770 237.20	4½—5¾
Sibbo — Sipoo	778	15 653 747.55	54	2 788 750.—	3 195 083.10	670	15 247 414.45	5¼—6¼
Jaala	206	4 694 465.80	14	599 500.—	1 061 980.50	169	4 231 985.30	6—5
Snappertuna	93	1 688 269.20	8	258 333.55	59 968.40	93	1 886 634.35	6
Lapträsk — Lapinjärvi ..	338	13 631 907.65	20	4 684 419.—	2 078 487.80	297	16 237 838.85	5—6
Karis köp. — Karjaan kaup.	409	9 442 809.70	37	2 892 000.—	732 030.95	401	11 602 778.75	5—6
Pornainen — Borgnäs.	284	4 137 972.95	10	413 000.—	592 056.50	233	3 958 916.45	5—5½
Artjärvi — Artsjö	386	9 916 339.40	25	629 000.—	953 424.50	311	9 591 914.90	4½—5¾
Degerby	124	1 503 608.75	12	246 500.—	259 538.20	103	1 490 570.55	5½
Karikkila, kpp. — köp. »Py- hjärven Säästöpankki» ..	430	16 837 789.—	27	1 197 289.30	1 595 583.10	373	16 439 495.20	4¾—5¾
Elimäki	710	22 313 588.70	40	2 871 500.—	2 712 317.50	585	22 472 771.20	5½, 6
Sammati	197	3 805 514.35	10	644 000.—	515 211.90	175	3 934 302.45	5—6
Lohja — Lojo »Virky Sb.»	136	5 156 335.—	23	1 536 000.—	571 125.—	142	6 121 210.—	4¾—6½
Askola	268	7 036 485.05	11	2 892 000.—	1 061 947.80	229	6 261 037.25	5½—6
Ruotsinpyhtää — Strömfors	208	3 210 977.30	13	250 500.—	549 001.85	183	2 912 475.45	5, 5½
Liljendal	231	8 779 375.85	10	1 042 300.—	837 393.75	202	8 984 282.10	5—6
Anjala	373	4 972 473.—	40	1 325 600.—	1 489 484.65	336	4 808 588.35	6, 6¼
Myrskylä — Mörskom	181	5 260 246.95	9	325 370.—	747 263.70	152	4 838 353.25	5—6
Hyvinkään kpp. — Hyvinge köping	602	27 015 092.85	73	8 028 700.—	3 031 839.20	597	32 011 953.65	5¼—6
Pukkila	158	4 593 313.—	14	900 914.10	924 195.40	141	4 570 031.70	5—5¼
Kuusankoski	379	4 796 493.15	31	774 300.—	700 012.—	368	4 870 781.15	5—6
Pojo — Pohja	96	4 800 630.65	17	2 018 000.—	362 320.45	97	6 456 310.20	5—6
100. Turun-Porin lääni — Åbo-Björneborgs län ...	49 552	1 629 940 152.47	3 860	196 020 145.50	164 935 957.10	45 895	1 661 024 340.87	—
9. Kaupungit — Städer — Villes	8 330	738 803 941.70	844	87 570 609.—	56 975 799.15	8 679	769 398 751.55	—
Turku — Åbo »Sparb. i Åbo»	2 193	363 238 039.55	45	8 423 800.—	19 613 128.70	2 101	352 048 710.85	5, 5½
Rauma — Raumo	1 179	42 645 906.25	69	3 548 000.—	3 877 144.60	1 120	42 316 761.65	5¾—5
Uusikaupunki — Nystad ...	499	17 115 726.20	39	2 744 794.—	2 317 101.—	473	17 543 419.20	4¾—5½
Pori — Björneborg »Porin Vanha Säästöpankki» ...	885	56 670 843.—	93	11 600 985.—	4 369 769.80	941	63 902 058.20	5—5¾
Naantali — Nädendal	317	7 521 589.35	44	1 183 000.—	792 256.20	321	7 912 333.15	5—5¾
Turku — Åbo »Turun Suo- malainen Säästöpankki» ..	1 841	190 159 427.60	247	44 970 980.—	16 209 401.60	1 826	218 921 006.—	5—6
Pori — Björneborg »Porin Suomalainen Säästöpankki» ..	753	24 810 004.60	89	5 939 000.—	3 131 640.10	733	27 617 364.50	5½—6¼
Turku — Åbo »Työväen Säästöpankki Turussa» ..	922	30 727 802.15	201	8 192 250.—	5 078 046.35	954	33 842 005.80	5—6
Turku — Åbo »Sparbanken Fortuna»	241	5 914 603.—	17	967 800.—	1 587 310.80	210	5 295 092.20	5—6
91. Maaseutu — Landsbygd — Communes rurales ...	40 722	891 136 210.77	3 016	108 449 536.50	107 960 157.95	37 216	891 625 589.32	—
Oripää	823	24 402 303.10	42	1 767 313.—	2 450 900.—	777	23 718 716.10	5—5½
Perniö — Bjärnä	406	26 871 091.55	24	1 997 585.—	3 327 722.95	390	25 640 953.60	4—5¾
Hämeenkyrö — Tavastkyro	629	21 096 504.05	52	3 514 727.—	2 354 907.35	596	22 256 323.70	4¾—6

1 Säästöpankin paikka. Sparbankens ort.	2 3 4 5 6 7 8 Lainatili. Låneräkning.								9 Korkokanta. Räntefot. %
	3 Vuoden alussa. Vid årets ingång.		4 5 6 Vuoden kuluessa Under året				8 Vuoden lopussa. Vid årets utgång.		
	Velkakirjain luku. Antal skuldsedlar.	Pääomaa. Kapital. mk	4 annettuja lainoja. utgivna lån.		6 maksettuja lainoja. inbetalda lån.		Velkakirjain luku. Antal skuldsedlar.	Pääomaa. Kapital. mk	
			4 Velkakirjain luku. Antal skuld- sedlar.	5 Pääomaa. Kapital. mk	6 Pääomaa. Kapital. mk	8 Pääomaa. Kapital. mk			
Paimio — Pemar	386	19 266 281.50	22	1 959 000.—	824 762.35	376	20 400 519.15	5½	
Salo, <i>kpp.</i> — <i>köp.</i> »Salon Säästöpankki»	1 196	57 426 479.75	65	6 541 685.—	6 287 900.70	1 145	57 680 264.05	5,5½	
Siikainen	419	5 565 187.75	52	1 206 700.—	961 342.30	386	5 810 545.45	5½—6	
Lappi	628	13 900 873.15	35	426 540.—	1 666 975.90	552	12 660 437.25	6—5	
Kokemäki — Kumo	1 699	24 876 614.70	143	3 151 666.65	3 378 929.50	1 534	24 649 351.85	5—6	
Vehmaa	514	15 748 650.—	41	1 513 800.—	1 190 629.75	488	16 071 820.25	5—5¾	
Finby — Särkisalo	151	2 263 387.50	11	288 180.—	642 925.85	133	1 908 641.65	6	
Marttila	355	7 952 828.15	19	294 060.—	739 781.10	313	7 507 107.05	5—5½	
Taivassalo — Tövsala	628	19 801 726.45	37	1 693 918.—	1 792 986.70	568	19 702 657.75	4¾—5½	
Kankaanpää	512	13 151 587.80	44	2 636 983.35	1 362 850.90	501	14 425 720.25	4,8—6	
Piikkiö — Pikis	299	7 960 527.60	14	459 500.—	584 491.—	277	7 835 536.60	5¼	
Ikaalinen, <i>kpp.</i> — <i>köp.</i> Vammala, <i>kpp.</i> — <i>köp.</i> »Tyr- vään Säästöpankki»	1 464	21 341 695.55	127	3 383 260.—	3 289 431.45	1 252	21 435 524.10	5½—5¾	
Huittinen	910	27 405 197.80	64	1 803 276.—	2 959 786.05	847	26 248 687.75	5—6	
Kimmo — Kemio	600	11 497 219.30	58	1 443 335.—	1 472 932.35	568	11 467 621.95	5½, 6	
Vestafjärd	229	3 665 940.95	14	416 500.—	636 611.20	209	3 445 829.75	5¼—6	
Vampula	380	7 151 936.—	46	1 791 488.15	633 503.80	363	8 309 920.35	5—6	
Parkano	1 125	14 807 486.85	100	3 914 780.—	1 832 559.65	1 073	16 889 707.20	4¼—5¾	
Kiikala	298	6 003 570.65	27	493 900.—	326 559.40	290	6 170 911.25	5,5½	
Köyliö — Kjulo	198	2 258 605.50	19	417 850.—	409 315.65	166	2 267 139.85	5½—6	
Kisko	335	9 258 454.—	13	602 450.55	895 965.70	308	8 964 938.85	5¼—5¾	
Luvia	515	5 909 050.20	28	315 000.—	983 779.30	448	5 240 270.90	5¼—6	
Eurajoki	534	7 144 505.05	28	749 250.—	1 570 885.55	464	6 322 869.50	5½, 6	
Mynämäki — Virmo	598	22 809 534.70	48	2 645 300.—	4 523 301.80	545	20 931 532.90	5¼—6	
Lieto	437	9 197 217.70	20	609 000.—	658 919.10	413	9 147 298.60	5½, 6	
Laitila	1 287	20 737 470.—	95	1 367 800.—	2 242 210.90	1 142	19 863 059.10	5¼—4¾	
Kalanti	629	14 672 812.40	41	1 919 135.—	1 275 711.50	582	15 316 235.90	5—5¼	
Kustavi — Gustavs	259	3 430 856.77	8	160 000.—	510 382.60	225	3 080 474.17	5,5½	
Masku	258	6 357 127.—	12	614 118.—	494 502.90	236	6 476 742.10	5—5½	
Loimaa, <i>kpp.</i> — <i>köp.</i>	623	15 430 119.85	54	2 610 227.45	2 308 946.05	592	15 731 401.25	5¼, 5½	
Hinnerjoki	266	5 407 595.—	34	532 638.05	676 778.60	243	5 263 454.45	5¼—5¾	
Lokalahti	321	4 353 523.10	16	217 536.30	321 843.35	285	4 249 216.05	4,7—5½	
Karkku	286	5 414 779.10	24	984 727.30	911 577.80	260	5 487 928.60	5½—6	
Punkalaidun	729	12 226 313.75	68	1 910 672.40	1 412 496.15	676	12 724 490.—	4—6	
Rymättylä — Rimito	406	10 021 307.25	16	627 110.35	1 232 290.90	362	9 416 126.70	4¾—5¾	
Honkilahti	434	5 479 148.70	47	483 400.—	1 058 059.20	328	4 904 489.50	5—6	
Pyhäranta	522	7 873 196.60	38	1 673 200.—	1 171 698.50	465	8 374 698.10	5¼—5¾	
Pyhämaa	225	2 300 430.—	19	593 718.05	513 579.30	197	2 380 568.75	5,5½	
Salo, <i>kpp.</i> — <i>köp.</i> »Salon kauppalan Säästöpankki»	977	34 617 426.55	100	7 820 850.35	5 052 341.80	958	37 385 935.10	5—5½	
Ahlainen	419	3 734 524.70	18	512 000.—	612 093.80	352	3 634 430.90	5½, 6	
Kauvatsa	433	4 059 061.70	24	485 625.—	645 074.65	363	3 899 612.05	4¾—6	
Aura	97	1 563 716.70	7	265 000.—	351 334.05	88	1 477 382.65	5—5½	
Pomarkku — Pämärk	891	14 002 377.75	74	2 113 807.50	1 877 782.—	821	14 238 403.25	5¼—6	
Kiikka	535	13 508 702.70	39	1 892 100.—	2 375 537.50	466	13 025 265.20	4½—6	
Houtskär — Houtskari	72	1 921 372.10	9	556 460.—	184 807.—	66	2 293 025.10	5—6	
Mouhijärvi	474	5 601 853.30	22	242 229.20	757 960.40	422	5 086 122.10	5¼—6	
Säkylä	503	12 258 178.30	34	1 523 500.—	1 124 690.05	464	12 656 988.25	5—6	
Suomusjärvi	351	8 014 241.10	21	839 205.60	447 147.80	349	8 406 298.90	5—5¾	

1	2		3		4		5		6		7		8		9	
	Lainatili. LÄneräkning.															
	Vuoden alussa. Vid årets ingång.				Vuoden kuluessa Under året				Vuoden lopussa. Vid årets utgång.				Korkokanta. Räntelot. %			
	Säästöpankin paikka. Sparbankens ort.		Velkaintian luku. Antal skuldsedlar.	Pääomaa. Kapital.	annettuja lainoja. utgivna lån.		maksettuja lainoja. inbetalda lån.		Velkaintian luku. Antal skuldsedlar.	Pääomaa. Kapital.	Pääomaa. Kapital.	Velkaintian luku. Antal skuldsedlar.				
mk					mk		mk									
Korpo — Korppoo	99		2 531 844.95	7	186 000.—	214 205.—	81	2 503 639.95	5—6							
Merimasku	72		738 717.—	5	77 600.—	123 068.95	62	693 248.05	5½—5¾							
Lavia	408		6 539 570.85	46	1 325 280.—	875 364.35	383	6 989 486.50	5—6							
Suoniemi	163		6 921 648.80	15	2 703 000.—	1 434 560.40	141	8 190 088.40	5—6¼							
Sauvo — Sagu »Sauvon ja Karunan Säästöpankki»	218		4 164 183.75	7	378 300.—	371 119.40	191	4 171 364.35	5, 5½							
Nagu — Nauvo	186		2 820 441.75	13	148 922.—	321 671.65	166	2 647 692.10	5—5½							
Kiikoinen	398		3 683 250.50	23	532 671.85	633 546.95	350	3 582 375.40	4¾—5¾							
Pargas — Parainen	624		21 147 651.—	45	2 014 780.—	2 150 377.90	592	21 012 053.10	5, 5½							
Hongonjoki	780		4 854 373.55	55	383 467.—	646 144.10	692	4 591 696.45	5—6							
Noormarkku — Norrmark ..	262		3 582 671.15	13	521 800.—	872 198.90	226	3 232 272.25	6—5¼							
Jämijärvi	363		3 199 832.25	49	431 100.—	505 469.70	343	3 125 462.55	4½—5¾							
Rauman mlk. — Raumo lk.	641		10 979 376.50	26	441 500.—	1 064 791.60	605	10 356 084.90	5—6							
Merikarvia	257		1 905 319.75	44	1 065 400.—	848 164.95	245	2 122 554.80	6, 6½							
Karvia	876		5 804 763.15	101	1 375 420.—	844 075.35	805	6 336 107.80	5½—6							
Dragsfjärd	249		6 243 049.25	19	2 925 375.—	675 637.20	243	8 492 787.05	5½—6							
Karimainen	393		7 750 864.60	23	714 384.70	832 883.40	359	7 632 365.90	4½—5½							
Harjavalta	245		8 949 036.30	13	187 500.—	2 016 658.—	209	7 119 878.30	5¼—6							
Kiukainen	568		7 716 744.35	49	844 800.—	1 319 709.35	492	7 241 835.—	5½, 6							
Eura	293		6 474 535.20	18	452 500.—	772 854.55	253	6 154 180.65	5¼, 5¾							
Karjala	171		2 604 479.60	7	137 400.—	230 689.75	149	2 511 189.85	5¼, 6							
Kullaa	157		1 055 960.25	4	56 000.—	101 308.90	137	1 010 651.35	5½, 6							
Pöytyä	347		13 748 609.—	19	942 807.30	793 102.10	336	13 898 314.20	5, 5½							
Suodenniemi	238		4 061 210.65	15	271 000.—	232 136.15	214	4 100 074.50	5½, 6							
Kuusjoki	341		9 201 293.30	25	812 000.—	582 077.50	324	9 431 215.80	5½—5¾							
Keikyä	162		2 243 664.75	12	206 200.—	361 044.75	132	2 088 820.—	5½, 6							
Nakkila	387		4 425 238.35	34	787 000.—	945 852.15	352	4 266 386.20	4¾—6							
Hitis — Hiittinen	147		2 301 527.—	4	555 400.—	536 795.—	133	2 320 132.—	5—5½							
Koski	448		12 481 338.60	24	686 700.—	1 022 403.75	421	12 145 634.85	5—5½							
Alastaro	453		11 309 090.—	34	717 500.—	860 737.60	429	11 165 852.40	5½—6							
Yläne	195		2 255 475.—	25	384 683.25	237 481.60	201	2 402 676.65	5½—6							
Viljakkala	324		7 788 828.55	22	396 850.—	1 025 598.45	285	7 160 080.10	5—6							
Mellilä	166		3 858 854.90	24	840 100.—	259 271.—	172	4 439 683.90	5¼—6							
Tarvasjoki	211		5 703 411.90	11	240 500.—	668 211.90	182	5 275 700.—	5, 5½							
Mietoinen	155		4 598 775.40	9	935 225.—	453 533.40	140	5 080 467.—	5—5½							
Askainen — Villnäs	77		1 851 129.75	4	99 000.—	198 503.55	69	1 751 626.20	5—5¾							
Rusko »Ruskon ja Vahdon Säästöpankki»	346		8 339 027.45	30	519 800.—	613 049.70	338	8 245 777.75	5—5½							
Raisio — Reso	146		2 527 863.35	5	95 050.—	182 929.05	129	2 439 984.30	5½—5¾							
Metsämaa	43		1 174 124.—	4	108 000.—	106 106.20	43	1 176 017.80	5—6							
Nousiainen	310		5 641 633.—	18	504 825.05	631 891.60	289	5 514 566.45	4¾—5½							
Lemu	39		1 007 437.—	7	367 000.—	104 746.45	42	1 269 690.55	5—5½							
3. Ahvenanmaa — Åland ..	773		19 063 600.20	124	8 118 914.—	4 372 362.70	768	22 810 151.50	—							
<i>1. Kaupungit — Städer — Villes</i>	<i>89</i>		<i>4 551 175.20</i>	<i>43</i>	<i>3 939 500.—</i>	<i>832 630.55</i>	<i>116</i>	<i>7 658 044.65</i>	—							
Mariehamn — Maarianha- mina	89		4 551 175.20	43	3 939 500.—	832 630.55	116	7 658 044.65	5½, 5¾							

1 Säästöpankin paikka. Sparbankens ort.	Lainatili. Låneräkning.								9 Korkokanta. Räntefot. %
	2 Vuoden alussa. Vid årets ingång.		3 Vuoden kuluessa Under året				4 Vuoden lopussa. Vid årets utgång.		
	5 Velkakirjain luku. Antal skuldsedlar.	6 Pääomaa. Kapital.	7 annettuja lainoja. utgivna lån.		8 maksettuja lainoja. inbetalda lån.		9 Velkakirjain luku. Antal skuldsedlar.	10 Pääomaa. Kapital.	
			11 Velkakirjain luku. Antal skuldsedlar.	12 Pääomaa. Kapital.	13 Pääomaa. Kapital.	14 Pääomaa. Kapital.			
mk		mk				mk			
2. Maaseutu — Landsbygd — Communes rurales ...	684	14 512 425.—	81	4 179 414.—	3 539 732.15	652	15 152 106.85	—	
Saltvik »Sparbanken för Åland»	225	3 202 787.25	26	1 785 000.—	488 441.05	198	4 499 346.20	5—6	
Finström	459	11 309 637.75	55	2 394 414.—	3 051 291.10	454	10 652 760.65	5½—5¾	
56. Hämeen lääni — Tavaste- tehus län	26 282	887 031 810.15	2 517	172 746 003.45	126 434 239.50	24 054	933 343 574.10	—	
7. Kaupungit — Städer — Villes	6 961	453 506 689.—	1 001	98 324 385.—	62 591 741.65	6 728	489 739 332.35	—	
Hämeenlinna — Tavastehus »Hämeenlinnan kaup. Sp.»	796	62 195 798.35	60	10 991 249.25	4 217 128.15	761	68 969 919.45	4¾—5½	
Tampere — Tammerfors »Tampereen Säästöpankki» ..	2 639	237 913 373.65	431	42 661 095.—	33 953 523.—	2 524	246 620 945.65	4.9—6¼	
Lahti »Hollolan Säästöpankki» ..	1 111	44 839 984.30	172	11 963 450.—	7 770 574.20	1 088	49 032 860.10	5¼—6	
Hämeenlinna — Tavastehus »Vanajan Säästöpankki» ..	394	9 838 350.60	33	1 258 192.—	1 311 566.15	361	9 784 976.45	5—6	
Hämeenlinna — Tavastehus »Hämeenlinnan Suomalainen Säästöpankki» ..	466	35 738 952.—	30	7 304 000.—	3 211 308.55	448	39 831 643.45	4¾—6	
Lahti »Lahden Säästöpankki» ..	553	27 346 012.25	93	8 491 400.—	5 044 481.95	530	30 792 930.30	5½—6	
Tampere — Tammerfors »Hämeen Työv. Säästöpankki» ..	1 002	35 634 217.85	182	16 154 998.75	7 083 159.65	1 016	44 706 056.95	5—6½	
49. Maaseutu — Landsbygd — Communes rurales ...	19 321	433 525 121.15	1 516	73 921 618.45	63 842 497.85	17 326	443 604 241.75	—	
Urjala	1 062	23 624 020.45	104	2 783 236.80	2 972 148.65	949	23 435 108.60	4¼—6	
Janakkala	420	11 821 484.25	25	7 228 400.—	3 768 901.15	377	15 280 983.10	5—6	
Jämsä	807	24 722 839.55	36	1 451 950.—	3 063 862.85	745	23 110 926.70	5½, 6	
Ruovesi	766	10 741 572.80	69	3 041 359.55	1 938 174.85	689	11 844 757.50	5—6	
Lempäälä	346	11 036 874.35	28	937 085.—	1 117 482.10	318	10 906 477.25	6—5¼	
Hausjärvi	470	11 794 981.45	29	1 536 550.—	2 806 661.30	417	10 524 870.15	5½, 6	
Toijala »Akaan-Kylmäkos- ken Säästöpankki»	474	19 920 608.55	66	7 069 110.90	4 904 668.—	444	22 085 051.45	4½—6	
Lammi	385	7 441 842.—	25	713 650.—	1 374 115.25	329	6 781 376.75	5½, 5¾	
Loppi	613	20 201 759.10	37	2 467 430.90	3 055 200.65	534	19 613 989.35	4¾—5¾	
Kuru	312	5 411 339.85	30	795 000.—	701 887.95	293	5 504 451.90	5—6	
Somero	1 491	40 379 889.35	46	2 197 178.—	2 864 879.20	1 386	39 712 188.15	5¼—5¾	
Korpilahti	289	5 157 319.95	28	990 650.—	999 425.35	252	5 148 544.60	5½	
Renko	217	9 928 124.80	20	835 000.—	1 075 579.65	195	9 687 545.15	5—6	
Forssa, kpp. — kpp. »Tam- melan Säästöpankki»	1 264	25 637 284.10	67	4 080 407.—	3 052 973.60	1 031	26 664 717.50	4½—6	
Nastola	287	6 224 613.30	21	797 000.—	588 770.70	233	6 432 842.60	5—6½	
Hauho	450	10 371 323.55	49	5 109 544.90	1 555 344.20	410	13 925 524.25	6—5	
Pälkäne	382	13 676 546.65	22	1 117 825.—	1 318 292.85	338	13 476 078.80	5—6	
Vesilahti	430	6 783 399.70	39	1 100 550.—	817 739.95	387	7 066 209.75	6, 5½	
Kärkölä	231	6 810 875.75	18	955 300.—	530 321.30	209	7 235 854.45	5—6	
Koski	90	920 730.30	12	341 000.—	182 543.55	82	1 079 186.75	5¾, 6	

1 Säästöpankin paikka. Sparbankens ort.	2		3		4		5		6		7		8		9 Korkokanta. Räntefot. %
	Lainatili. Låneräkning.														
	Vuoden alussa. Vid årets ingång.				Vuoden kuluessa. Under året				Vuoden lopussa. Vid årets utgång.						
	Antal skuldsedlar.	Velkakirjain luku.	Pääomaa. Kapital.	mk	annettuja lainoja. utgivna lån.		maksettuja lainoja. inbetalda lån.		Antal skuldsedlar.	Velkakirjain luku.	Pääomaa. Kapital.	mk	Antal skuldsedlar.	Velkakirjain luku.	
Velkakirjain luku Antal skuld- sedlar.					Pääomaa. Kapital.	Pääomaa. Kapital.	Pääomaa. Kapital.								
Asikkala	384	11 322 746.40	18	1 160 676.35	1 877 003.95	334	10 606 418.80	5-5¼							
Kangasala	447	7 500 969.30	31	683 689.—	1 248 074.45	393	6 936 583.85	5-6							
Kuhmoinen	734	17 543 183.15	32	754 917.30	1 919 250.55	630	16 378 849.90	5¼-6							
Tuulos	238	4 455 649.55	9	194 900.—	655 434.10	209	3 995 115.45	5-5¼							
Padasjoki	263	7 146 336.80	21	1 238 583.15	945 664.15	240	7 439 255.80	4.9-6¼							
Orivesi	558	8 690 243.40	60	2 414 250.—	1 514 317.95	523	9 590 175.45	5-6							
Luopioinen	348	4 342 454.75	26	2 172 200.—	1 192 638.25	285	5 322 016.50	5-6							
Sahalahti	164	2 130 899.25	8	437 042.15	560 763.75	119	2 007 177.65	5¼-6							
Humppila	258	3 208 887.65	32	1 162 500.—	499 960.05	238	3 871 427.60	5½-6							
Somerniemi	225	1 840 468.10	16	291 950.—	271 924.05	194	1 860 494.05	5½, 6							
Valkeakoski, <i>kpp.</i> — <i>köp.</i> »Sääksmäen Säästöpank.»	350	5 588 209.80	54	1 267 900.—	823 361.65	328	6 032 748.15	5½, 6							
Längelmäki	387	8 065 640.25	31	547 359.50	998 115.75	367	7 614 884.—	4½-6							
Kuhmalampi	201	5 524 197.80	13	296 000.—	276 273.80	190	5 543 924.—	5½, 5							
Kuorevesi	295	3 006 664.25	32	685 785.—	444 180.70	263	3 248 268.55	5½-6							
Jokioinen	374	12 730 251.05	45	1 717 600.—	984 305.90	376	13 463 245.15	5-6							
Messukylä	362	5 367 678.75	52	1 597 000.—	1 172 701.85	357	5 791 976.90	6							
Ypäjä	348	3 245 618.40	37	819 100.—	430 858.70	306	3 633 859.70	5-6							
Tyrvääntö	73	758 406.65	8	98 700.—	226 184.75	56	630 921.90	5-6							
Eräjärvi	193	2 922 834.85	10	192 700.—	314 513.55	169	2 801 021.30	5½-6¼							
Nokia, <i>kpp.</i> — <i>köp.</i> »Pirkka- lan Sp.»	234	4 614 717.85	28	604 506.—	587 773.95	210	4 631 449.90	5-6¼							
Vilppula	456	5 114 096.25	28	396 400.—	739 355.55	420	4 771 140.70	5½-6							
Teisko	125	2 518 139.95	11	484 500.—	339 781.70	108	2 662 858.25	5-6							
Juupajoki	253	4 333 169.80	15	926 500.—	573 623.95	218	4 686 045.85	5½, 6							
Koskenpää	131	1 430 677.90	7	316 015.20	318 051.35	114	1 428 641.75	5½, 6							
Hattula	201	5 583 880.20	15	1 206 000.—	624 758.80	175	6 165 121.40	5-6							
Kalvola	266	4 197 957.30	20	987 098.10	1 102 191.50	249	4 082 863.90	5½, 6							
Mänttä	260	7 030 791.40	16	1 662 518.65	1 936 429.—	236	6 756 881.05	5-6							
Muurame	91	1 945 369.65	9	256 000.—	260 605.15	89	1 940 764.50	5½, 6							
Riihimäki, <i>kpp.</i> — <i>köp.</i>	316	8 707 550.90	61	3 801 000.—	2 315 425.90	312	10 193 125.—	5½-6							
46. Viipurin lääni — Viborgs län	27 674	552 840 714.04	1 157	51 951 609.10	52 630 171.30	25 631	552 162 151.84	—							
15. Kaupungit — Städer — Villes	13 819	365 039 887.29	415	30 197 436.50	26 746 057.85	13 217	368 491 265.94	—							
Viipuri — Viborg »Sparban- ken i Viborg»	1 445	80 094 282.10	5	198 600.—	1 233 476.15	1 388	79 059 405.95	4							
Hamina — Fredrikshamn »Haminan Säästöpank.»	242	7 265 187.05	15	1 054 100.—	603 892.65	229	7 715 394.40	5-6							
Lappeenranta — Villman- strand »Lappeenrannan Säästöpankki»	416	11 457 019.90	37	3 077 150.—	2 415 981.40	369	12 118 188.50	5-6½							
Sortavala	1 779	38 975 842.95	11	1 509 000.—	956 110.—	1 738	39 528 732.95	4-6							
Kotka »Kotka Gamla Spar- bank»	181	6 048 675.20	14	529 800.—	1 036 182.85	170	5 542 292.35	5½-6							
Viipuri — Viborg »Viipurin Suomal. Säästöpankki»	2 944	101 150 865.25	81	3 568 629.10	3 737 983.15	2 909	100 981 511.20	4-6½							
Hamina — Fredrikshamn »Vehkalahden Säästöpank.»	1 316	35 558 922.70	74	6 438 660.—	5 124 083.45	1 128	36 873 499.25	5-5¼							

1 Säästöpankin paikka. Sparbankens ort.	2		3		4		5		6		7		8		9 Korkokanta. Räntefot. %
	Lainatill. Låneräkning.														
	Vuoden alussa. Vid årets ingång.			Vuoden kuluessa Under året						Vuoden lopussa. Vid årets utgång.					
	Antal skuldsedlar.	Velkakirjain luku. Pääomaa. Kapital.	mk	annettuja lainoja. utgivna lån.		maksettuja lainoja. inbetalda lån.		Antal skuldsedlar.	Velkakirjain luku. Pääomaa. Kapital.	mk	Antal skuldsedlar.	Velkakirjain luku. Pääomaa. Kapital.	mk	Antal skuldsedlar.	
Velkakirjain luku. Antal skuldsedlar.				Pääomaa. Kapital.	Pääomaa. Kapital.	Pääomaa. Kapital.									
Käkisalmi — Kexholm	389	3 389 792.20	—	—	—	22 000.—	387	3 367 792.20	—	—	—	387	3 367 792.20	6, 4	
Kotka »Kymnlaakson Työväen Säästöpankki»	434	11 879 521.30	61	3 249 047.40	3 971 962.40	402	11 156 606.30	5 3/4, 6							
Viipuri — Viborg »Viipurin Työväen Säästöpankki»	521	10 459 547.65	3	100 000.—	142 907.70	517	10 416 639.95	4—6							
Lappeenranta — Villmanstrand »Lappeenrannan Työväen Säästöpankki»	43	930 761.30	8	805 000.—	511 755.70	39	1 224 005.60	7—5							
Viipuri — Viborg »Maalaisten Säästöpankki»	551	11 344 998.80	—	—	105 000.—	549	11 239 998.80	4—6 1/2							
Lappeenranta — Villmanstrand »Lappeen Säästöpankki»	455	4 530 627.75	23	310 300.—	888 580.40	396	3 952 347.35	4 3/4—7							
Kotka »Kotkan Suomalaisen Säästöpankki»	641	24 393 443.35	83	9 357 150.—	5 948 972.70	589	27 801 620.65	5 1/4—6							
Viipuri — Viborg »Kannaksen Yhtyneet Säästöpankit»	2 462	17 560 399.79	—	—	47 169.30	2 407	17 513 230.49	4							
<i>31. Maaseutu — Landsbygd — Communes rurales</i>	<i>13 855</i>	<i>187 800 826.75</i>	<i>742</i>	<i>21 754 172.60</i>	<i>25 884 113.45</i>	<i>12 414</i>	<i>183 670 885.90</i>	—							
Virolahti	500	11 418 243.75	39	750 200.—	1 551 229.15	421	10 617 214.60	5—6							
Säkkijärvi	817	8 172 704.15	7	33 500.—	471 419.50	746	7 734 784.65	4—5 3/4							
Parikkala	771	8 796 373.80	38	587 500.—	1 571 390.05	666	7 812 483.75	5 1/2—6							
Jääski	754	9 870 869.70	44	1 816 700.—	1 438 183.35	738	10 249 386.35	4—6							
Lahdenpohja, kpp. — köp. »Jaakkiman Sp.»	280	7 923 923.80	—	—	134 700.—	267	7 789 223.80	4							
Pyhäjärvi	202	2 695 266.50	1	70 000.—	23 100.—	201	2 742 166.50	5—6							
Hiitola	575	8 105 301.15	5	181 780.—	243 290.05	560	8 043 791.10	4—6							
Korpiselkä	419	1 431 287.80	17	88 600.—	255 079.90	325	1 264 807.90	6							
Luumäki	291	3 766 980.40	24	838 757.25	789 750.65	260	3 815 987.—	5 1/4—6							
Antrea	1 196	8 356 393.85	74	881 254.40	509 850.40	1 128	8 727 797.85	4—6							
Räisälä	658	4 893 796.70	32	398 840.—	365 872.35	594	4 926 764.35	6—5 1/2							
Koivisto, kpp. — köp.	494	5 666 388.75	2	10 700.—	119 754.10	464	5 557 334.65	5—6							
Muola	483	4 780 686.—	2	9 500.—	31 283.75	484	4 758 902.25	4							
Sippola	1 431	13 819 541.05	93	1 814 803.—	2 384 175.25	1 218	13 250 168.80	5 1/2, 6							
Kirvu	66	1 005 100.—	4	49 700.—	53 100.—	58	1 001 700.—	6							
Miehikkälä	410	3 953 703.05	34	396 009.05	745 352.65	342	3 604 359.45	6—5 1/2							
Kouvola, kpp. — köp. »Valkealan Säästöpankki»	732	34 002 862.30	69	6 038 506.95	6 118 075.15	654	33 923 294.10	5—6 1/2							
Johannes	417	4 409 701.40	4	75 000.—	93 530.—	402	4 391 171.40	4—6							
Kurkijoki	286	2 663 766.15	4	23 000.—	75 500.—	277	2 611 266.15	4—5 3/4							
Savitaipale	311	2 519 825.70	23	345 935.—	450 057.25	266	2 415 703.45	5—6							
Kymi — Kymmene	823	22 896 033.65	81	3 354 000.—	3 733 665.20	762	22 516 368.45	5 1/2, 6							
Suomenniemi	149	2 029 710.50	23	566 500.—	657 267.85	124	1 938 942.65	5—6							
Ruokolahti	590	4 701 828.35	60	1 257 630.20	1 314 119.—	498	4 645 339.55	5 1/2—6							
Lemi	153	1 598 663.75	7	103 150.—	366 624.25	116	1 335 189.50	5—6							
Rautjärvi	164	906 527.—	2	20 500.—	113 042.—	146	813 985.—	6							
Kaukola	118	859 977.—	4	20 400.—	35 150.—	110	845 227.—	6—4							
Suojärvi	65	514 042.50	1	27 510.—	5 390.—	62	536 162.50	4							
Taipalsaari	113	1 549 777.60	5	340 500.—	289 633.25	90	1 600 644.35	4 3/4—6							

1	2		3		4		5		6		7		8		9
	Lainatili. LÄneräkning.														
	Vuoden alussa. Vid årets ingång.			Vuoden kuluessa. Under året					Vuoden lopussa. Vid årets utgång.				Korkokanta. Räntefot.		
	Säästöpankin paikka. Sparbankens ort.	Velkakirjain luku. Antal skuldsedlar.	Pääomaa. Kapital.	annettuja lainoja. utgivna lån.		maksettuja lainoja. inbetalda lån.		Velkakirjain luku. Antal skuldsedlar.	Pääomaa. Kapital.	Pääomaa. Kapital.	Velkakirjain luku. Antal skuldsedlar.	Pääomaa. Kapital.		Korkokanta. Räntefot.	
mk				Velkakirjain luku. Antal skuld- sedlar.	Pääomaa. Kapital.	Pääomaa. Kapital.	mk								Pääomaa. Kapital.
	%														
Pyhtää — Pyttis	154	2 494 034.80	21	1 205 965.90	1 215 701.95	128	2 484 298.75	5¼—6							
Joutseno	106	1 008 628.—	7	301 196.90	392 357.—	96	917 467.90	6½, 6							
Saari	327	988 887.60	15	146 533.95	336 469.40	211	798 952.15	6							
31. Mikkelin lääni — S:t Michels län	12 411	263 293 950.75	897	39 777 378.25	43 088 917.05	11 035	259 982 411.95	—							
<i>5. Kaupungit — Städer — Villes</i>	<i>2 970</i>	<i>97 014 139.70</i>	<i>187</i>	<i>13 825 809.65</i>	<i>15 977 562.50</i>	<i>2 719</i>	<i>94 862 386.85</i>	—							
Mikkeli — S:t Michel	1 772	69 366 433.25	106	8 051 880.—	11 168 780.80	1 605	66 249 532.45	5¼—4¾							
Savonlinna — Nyslott »Savonlinnan Säästöpankki»	236	6 129 450.—	7	626 957.35	561 947.65	216	6 194 459.70	5½—6							
Heinola »Heinolan kaupungin Säästöpankki»	416	12 337 041.—	30	1 909 802.60	1 698 089.70	408	12 548 753.90	5½, 6							
Heinola »Heinolan kunnan Säästöpankki»	351	5 116 236.75	23	806 169.70	949 627.85	318	4 972 778.60	6							
Savonlinna — Nyslott »Säämingin Säästöpankki»	195	4 064 978.70	21	2 431 000.—	1 599 116.50	172	4 896 862.20	5¼—6							
26. Maaseutu — Landsbygd — Communes rurales	9 441	166 279 811.05	710	25 951 568.60	27 111 354.55	8 316	165 120 025.10	—							
Kangasniemi	606	10 068 760.60	73	1 954 692.—	2 459 577.75	535	9 563 874.85	5½—6							
Joroinen	429	10 123 810.35	23	1 885 762.70	940 289.95	379	11 069 283.10	4¾—5¾							
Rantasalmi	259	4 395 780.—	15	660 387.25	584 900.80	238	4 471 266.45	5½—6							
Pieksämä, kpp. — köp. »Pieksämäen Säästöpankki»	809	26 073 017.90	79	7 408 870.—	3 142 082.40	777	30 339 805.50	5—6							
Hirvensalmi	487	8 215 986.—	24	425 100.—	1 516 288.50	411	7 124 797.50	5—6							
Heinävesi	435	5 680 608.10	28	844 850.—	1 338 679.05	389	5 186 779.05	4¾—6							
Mäntyharju	783	10 890 147.95	61	1 261 825.—	1 899 550.20	662	10 252 422.75	5¼—5¾							
Sysmä	576	19 122 044.10	27	1 426 500.—	1 846 431.50	496	18 702 112.60	6—4¾							
Kerimäki	366	5 651 586.10	27	513 935.—	683 024.30	341	5 482 496.80	5½—6							
Hartola	539	8 154 438.95	35	2 318 000.—	1 776 352.05	441	8 696 136.90	5—6							
Joutsa	775	12 222 692.05	39	1 626 400.80	1 614 623.15	661	12 234 469.70	5—6							
Leivonmäki	238	1 040 750.60	12	120 500.—	177 481.85	203	983 768.75	6							
Ristiina	222	4 480 186.60	9	228 000.—	1 280 538.—	173	3 427 648.60	5¼, 5½							
Juva — Jockas	426	10 486 882.15	18	692 800.—	1 639 800.95	380	9 539 881.20	4½—6							
Luhanka	275	5 424 356.50	21	852 900.—	1 406 931.30	231	4 870 325.20	5½, 6							
Anttola	233	2 115 807.35	12	185 500.—	562 708.60	187	1 738 598.75	5½, 6							
Puumala	168	3 494 656.—	29	523 960.—	745 448.50	172	3 273 107.50	5½—6							
Virtasalmi	339	3 423 081.65	36	341 100.—	718 593.10	298	3 045 588.55	5—5¾							
Sulkava	273	5 316 765.35	35	582 300.—	779 156.85	266	5 119 908.50	4½—6							
Haukivuori	180	1 737 708.45	17	364 030.—	475 041.40	174	1 626 697.05	5¼—6							
Kangaslampi	89	836 259.70	7	81 295.45	94 903.15	85	822 652.—	6							
Enonkoski	145	1 224 730.65	22	400 500.—	273 560.60	145	1 351 670.05	6							
Savonranta	228	1 055 749.65	11	309 070.40	202 911.80	188	1 161 908.25	5½—6							
Jäppilä	126	1 252 926.65	13	105 500.—	168 494.45	117	1 189 932.20	5—6							
Pertunmaa	157	861 737.30	11	47 300.—	115 439.70	135	793 597.60	6—5							
Punkaharju	278	2 929 290.35	26	790 550.—	668 544.65	232	3 051 295.70	5—6							

1. Säästöpankin paikka. Sparbankens ort.	Lainatili. Låneräkning.								9. Korokanta. Räntefot. %
	2. Vuoden alussa. Vid årets ingång.		3. Vuoden kuluessa Under året				4. Vuoden lopussa. Vid årets utgång.		
	Antal skuldsedlar.	Velkaintin luku. Pääomaa. Kapital.	5. annettuja lainoja. utgivna lån.		6. maksettuja lainoja. inbetalda lån.		Antal skuldsedlar.	Velkaintin luku. Pääomaa. Kapital.	
			Antal skuld- sedlar.	Velkaintin luku. Pääomaa. Kapital.	Antal skuld- sedlar.	Velkaintin luku. Pääomaa. Kapital.			
mk		mk				mk			
37. Kuopion lääni — Kuopio län	14 712	248 754 111.75	1 244	38 367 325.25	37 410 859.05	13 061	249 710 577.95	—	
<i>4. Kaupungit — Städer — Villes</i>	<i>2 519</i>	<i>97 000 418.05</i>	<i>227</i>	<i>18 223 478.25</i>	<i>11 491 099.05</i>	<i>2 413</i>	<i>103 732 797.25</i>	—	
Joensuu	392	10 318 919.45	50	2 684 900.—	1 111 236.80	389	11 892 582.65	6—5½	
Kuopio »Kuopion kaupun- gin Säästöpankki»	1 111	61 838 163.40	31	11 853 900.—	6 888 854.85	1 075	66 803 208.55	5—6	
Iisalmi	616	15 108 971.60	47	2 415 950.—	2 147 888.25	551	15 377 033.35	5¼—6	
Kuopio »Kuopion maalais- kunnan Säästöpankki»	400	9 734 363.60	49	1 268 728.25	1 343 119.15	398	9 659 972.70	5—6	
<i>33. Maaseutu — Landsbygd — Communes rurales</i>	<i>12 193</i>	<i>151 753 693.70</i>	<i>1 017</i>	<i>20 143 847.—</i>	<i>25 919 760.—</i>	<i>10 648</i>	<i>145 977 780.70</i>	—	
Nurmes, kpp. — köp.	605	8 794 575.40	31	1 692 715.20	1 467 225.85	562	9 020 064.75	5½, 6	
Lieksa, kpp. — köp. »Pielis- järven Säästöpankki»	497	9 917 167.65	18	269 043.10	977 959.15	434	9 208 251.60	5, 6	
Tohmajärvi	80	1 844 455.—	8	142 000.—	312 145.—	68	1 674 310.—	6	
Kiuruvesi	691	7 569 218.85	50	1 521 500.—	1 575 377.25	586	7 515 341.60	5—6	
Leppävirta	963	9 632 525.10	31	739 044.90	1 110 958.10	855	9 260 611.90	4¾—6	
Liperi — Libelits »Liperin Säästöpankki»	85	1 261 371.25	15	374 600.—	195 748.20	83	1 440 223.05	5—6	
Nilsia	266	2 920 796.65	24	148 953.60	531 076.60	220	2 538 673.65	5—6	
Lapinlahti	461	4 009 168.20	40	479 750.—	1 110 702.20	374	3 378 216.—	6—5½	
Eno	133	943 057.95	16	168 000.—	252 231.95	118	858 826.—	5½—6	
Rautalampi	329	3 888 642.15	19	296 763.95	719 247.30	285	3 466 158.80	5½	
Kitee	1 567	7 687 143.20	103	1 366 172.40	1 830 488.30	1 356	7 222 827.30	5½—5¾	
Maaninka	360	4 957 693.95	43	848 500.—	1 062 570.45	277	4 743 623.50	6—4.8	
Karttula	210	2 322 233.55	10	320 673.40	529 399.45	156	2 113 507.50	6½—5½	
Hankasalmi	444	12 963 482.30	28	1 974 495.—	1 298 588.—	377	13 639 389.30	5—6	
Kuusjärvi	256	1 476 372.70	16	188 000.—	208 065.30	233	1 456 307.40	5½, 6	
Rääkkylä	200	1 632 047.10	9	70 950.55	589 365.80	169	1 113 631.85	6, 5½	
Polvijärvi	164	1 956 183.—	9	217 300.—	369 172.50	119	1 804 310.50	5½, 6	
Kontiolampi	370	2 944 256.25	40	660 068.65	754 244.65	325	2 850 080.25	5½, 6	
Suonenjoki	478	13 781 722.—	32	453 148.—	2 529 560.70	426	11 705 309.30	5½, 6	
Ilomantsi	786	4 394 250.85	67	718 550.—	788 929.10	674	4 323 871.75	5¾, 6	
Juuka	383	5 446 970.85	66	1 842 290.—	1 371 417.05	367	5 917 843.80	5½, 6¼	
Kaavi	284	3 946 819.35	25	429 617.40	640 562.05	261	3 735 874.70	5¾, 6¼	
Pielavesi	667	12 760 295.15	55	841 989.—	1 377 902.20	616	12 224 381.95	5—6	
Vesanto	368	5 082 995.90	28	358 750.—	750 487.10	340	4 691 258.80	5—6	
Liperi — Libelits »Taipa- leen Säästöpankki»	80	1 369 988.40	4	139 500.—	201 392.75	64	1 308 095.65	5½, 6	
Keitele	186	4 214 134.10	17	384 500.—	262 921.10	177	4 335 713.—	5½—6	
Muuruvesi	186	2 284 445.50	22	592 849.60	354 641.40	159	2 522 653.70	5½—6	
Rautavaara	176	932 721.75	17	77 280.—	135 629.50	150	874 372.25	6	
Kesälampi	116	1 460 646.20	21	322 500.—	257 748.90	109	1 525 397.30	6	
Varpaisjärvi	335	2 148 413.85	44	553 947.—	484 465.20	282	2 217 895.65	5¾—6	
Varkaus, kpp. — köp.	361	5 424 288.70	80	1 293 604.20	1 389 429.05	323	5 328 463.85	5¾, 6	
Juankoski	21	581 334.—	3	253 178.60	145 922.50	19	688 590.10	5¼—6	
Siilinjärvi	85	1 204 276.85	26	403 612.45	334 185.35	84	1 273 703.95	5—6	

1	Lainatili. Låneräkning.								9 Korkokanta. Ränteföt. %
	Vuoden alussa. Vid årets ingång.		Vuoden kuluessa Under året			Vuoden lopussa. Vid årets utgång.			
	Velkajärjän luku. Antal skuldsedlar.	Pääomaa. Kapital. mk	annettuja lainoja. utgivna lån.		maksettuja lainoja. inbetalda lån.	Velkajärjän luku. Antal skuldsedlar.	Pääomaa. Kapital. mk	Korkokanta. Ränteföt. %	
			Velkajärjän luku. Antal skuldsedlar.	Pääomaa. Kapital. mk	Pääomaa. Kapital. mk				
85. Vaasan lääni — Vasa län	60 462	1 070 539 706.13	5 363	158 190 069.79	161 496 448.12	54 081	1 067 233 327.80	—	
10. Kaupungit — Städer — Villes	7 566	377 798 077.23	637	51 225 874.90	40 141 443.30	7 375	388 882 508.33	—	
Jyväskylä »Jyväskylän Sääs- töpankki»	1 224	95 734 355.18	82	10 068 867.35	13 816 739.60	1 136	91 986 482.93	4¼—6	
Vaasa — Vasa »Vasa Spar- bank»	1 378	109 173 933.15	71	6 348 650.—	4 167 126.30	1 361	111 355 456.85	5—5½	
Kristinestad — Kristiinan- kaupunki	328	6 686 778.35	18	2 001 791.—	733 001.50	302	7 955 567.85	5—5¼	
Jakobstad — Pietarsaari	873	29 433 557.30	75	6 157 150.—	3 789 507.40	847	31 801 199.90	5½—4¾	
Nykarleby — Uusikaarlepyy	430	7 360 477.85	35	1 140 456.10	1 080 912.80	400	7 420 021.15	5—6	
Kokkola — Gamlakarleby »Karleby Sparbank»	509	12 544 292.70	61	7 587 900.—	3 473 469.75	473	16 658 722.95	4½—5¾	
Kokkola — Gamlakarleby »Gamlakarlebystads Spar- bank»	382	9 452 608.—	59	4 254 900.—	1 565 456.45	363	12 142 051.55	5¼—6	
Jyväskylä »Jyväskylän kun- nan Säästöpankki»	746	45 654 242.25	47	4 459 150.—	6 217 153.50	682	43 896 238.75	5—5¾	
Vaasa — Vasa »Korsholms Sparbank»	1 117	22 371 048.10	142	4 696 933.10	3 100 479.35	1 250	23 967 501.85	5¼—6	
Vaasa — Vasa »Vaasan Suo- mal. Säästöpankki»	579	59 386 784.35	47	4 510 077.35	2 197 596.65	561	41 699 265.05	5¼—6	
75. Maaseutu — Landsbygd — Communes rurales	52 896	692 741 628.90	4 726	106 964 194.89	121 355 004.82	46 706	678 350 818.97	—	
Alavus — Alavo	1 510	39 705 420.85	148	3 981 852.—	3 472 986.40	1 315	40 214 266.45	4¾—6½	
Vähäkylä — Lillkyro	365	5 188 731.55	30	383 080.—	1 379 428.40	320	4 192 363.15	4½—6	
Saarijärvi	1 112	22 937 310.70	84	2 226 585.—	2 741 298.30	955	22 422 597.40	5—5½	
Ilmajoki	2 131	24 606 274.60	118	3 417 470.—	4 418 442.95	1 860	23 605 301.65	5½—6	
Kauhava	797	14 321 719.95	52	826 670.—	2 671 307.90	657	12 477 082.05	5—6	
Uurainen	227	3 025 404.85	16	1 108 347.70	285 332.05	218	3 848 420.50	6, 5½	
Virrat — Virtdois	607	12 328 121.10	47	2 026 300.—	733 690.45	565	13 620 730.65	5½, 6	
Konginkangas	335	2 045 750.85	36	550 000.—	501 467.25	297	2 094 283.60	6	
Viitasaari	445	9 760 700.85	30	482 850.—	1 738 444.15	399	8 505 106.70	5—6	
Terjärv — Teerjärvi	923	19 156 590.30	87	4 958 387.50	4 257 584.40	834	19 857 393.40	4¾—5¾	
Pihtiipudas	380	4 466 621.35	21	277 334.70	536 835.—	344	4 207 121.05	6, 4½	
Karstula	961	14 191 864.80	47	664 986.—	1 335 001.70	887	13 521 849.10	6—5	
Isokyrö — Storkyro	544	8 708 152.95	46	1 149 825.—	2 008 062.95	462	7 849 915.—	6—5	
Laukaa	747	13 026 331.20	62	1 310 749.—	2 194 150.20	667	12 142 930.—	4—6	
Kivijärvi	267	4 360 602.95	32	705 750.—	985 839.95	241	4 080 513.—	5½—6	
Keuruu	345	5 582 015.95	38	1 465 300.—	1 552 517.75	315	5 494 798.20	5—6	
Ylihärmä	1 184	9 285 551.37	112	875 550.70	2 161 150.50	954	7 999 951.57	5—6	
Lapua — Lappo	1 669	25 162 923.65	107	9 554 664.45	4 702 942.60	1 419	30 014 645.50	5—5¾	
Kuortane	738	12 683 594.55	43	788 770.—	2 626 291.45	599	10 846 073.10	5—6	
Pörtom — Pirttikylä	569	7 418 175.25	62	2 040 500.—	1 321 709.50	492	8 136 965.75	5—6	
Kauhajoki	1 807	26 724 897.30	126	3 968 409.—	4 588 767.95	1 628	26 104 538.35	5½—6	
Lappajärvi	581	7 085 962.85	61	1 927 038.—	1 819 126.50	511	7 193 874.35	4¼—6	
Multia	485	6 243 902.90	26	496 323.65	472 034.—	446	6 268 192.55	5¾, 5½	
Kortesjärvi	507	4 167 459.05	53	688 624.—	1 223 680.15	438	3 632 402.90	5¼—6	
Kurikka	1 157	12 557 448.80	61	984 700.—	1 769 675.85	1 122	11 772 472.95	6—5	

1 Säästöpankin paikka. Sparbankens ort.	Lainatili. Låneräkning.							9 Korkokanta. Räntefot. %
	2 Vuoden alussa. Vid årets ingång.		3 Vuoden kuluessa Under året			4 Vuoden lopussa. Vid årets utgång.		
	5 Velkakirjan luku. Antal skuldsedlar.	6 Pääomaa. Kapital. mk	7 annettuja lainoja. utgivna lån.		8 maksettuja lainoja. inbetalda lån.		9 Velkakirjan luku. Antal skuldsedlar.	
			10 Velkakirjan luku. Antal skuldsedlar.	11 Pääomaa. Kapital. mk	12 Pääomaa. Kapital. mk	13 Pääomaa. Kapital. mk		
Evijärvi	407	3 730 526.65	56	1 221 619.—	656 511.95	395	4 295 633.70	5½—6
Vimpeli—Vindala	528	2 699 679.78	47	220 530.60	598 241.65	448	2 321 968.73	5½, 6
Soini	585	4 518 099.05	81	1 070 750.—	793 761.30	533	4 795 087.75	6, 5½
Ähtäri	983	7 620 087.29	90	898 720.69	1 171 013.06	892	7 347 794.92	5¾—6
Alahärmä	1 290	10 631 528.55	91	746 465.—	2 799 872.—	975	8 578 121.55	5—6
Närpiö—Närpes »Närpes Sb.»	1 308	31 293 084.75	145	8 060 895.70	4 776 668.30	1 161	34 577 312.15	5—6
Karijoki — Bötom	786	4 637 385.45	162	1 252 460.—	1 195 979.20	729	4 693 866.25	5½—5¾
Nedervetil — Alaveteli	395	6 285 837.35	59	1 496 956.—	1 037 927.30	374	6 744 866.05	6—5¾
Korsnäs	837	9 438 334.30	62	664 104.—	1 167 490.15	717	8 934 948.15	5—6
Sideby — Siippy	316	1 561 788.48	28	323 130.—	454 893.70	254	1 430 024.78	6
Seinäjäki, <i>lepp.</i> — <i>köp.</i>	987	14 371 922.05	49	1 997 400.—	1 993 526.10	861	14 375 795.95	5—5¾
Solv — Sulva	393	5 821 185.80	35	1 004 800.—	1 570 458.95	306	5 255 526.85	5½—6
Peräseinäjäki	870	11 606 857.15	75	1 814 800.—	2 686 451.45	783	10 735 205.70	5½—6
Malaks — Maalahti	899	12 424 227.55	92	1 470 625.—	1 588 156.25	787	12 306 696.30	4½—6
Äänekoski, <i>lepp.</i> — <i>köp.</i>	1 285	12 878 391.50	94	3 525 175.25	2 189 036.80	1 152	14 214 529.95	6—5½
Jalasjärvi	2 852	24 796 691.30	281	4 628 450.—	5 877 755.50	2 539	23 547 385.80	6, 5½
Alajärvi	389	5 257 734.35	17	246 800.—	616 257.20	334	4 888 277.15	5—6
Isojoki — Storå	1 046	6 940 224.85	107	1 030 500.—	960 305.75	996	7 010 419.10	5½—6
Veteli — Vetil	554	4 798 976.85	65	927 145.—	795 753.15	500	4 930 368.70	5—6
Sumiainen	165	3 042 261.10	3	27 616.85	491 353.05	140	2 578 524.90	4¾—6
Ylistaro	937	10 867 858.35	49	710 416.75	2 277 453.65	793	9 300 821.45	5—6
Nurmo	734	8 592 241.45	49	1 064 858.70	1 209 643.45	648	8 447 456.70	4½—6
Övermark — Ylimarkku	584	10 399 904.—	63	1 282 159.35	1 018 924.55	527	10 663 138.80	5½—6
Töysä	501	5 178 398.95	34	1 463 000.—	1 050 558.20	434	5 590 840.75	5—6
Kälviä	639	9 559 210.45	44	992 065.—	1 120 370.80	565	9 430 904.65	5¼, 5½
Jurva	1 438	10 154 820.95	154	1 485 720.50	1 738 953.30	1 266	9 901 588.15	5, 5½
Töholampi	545	5 039 537.70	51	611 508.40	568 666.50	529	5 082 379.60	5¼—5¾
Laihia	653	21 593 743.20	56	1 523 486.25	4 794 764.65	607	18 322 464.80	4¾—5½
Kannus	474	5 692 684.—	63	1 333 535.—	1 337 830.25	422	5 688 388.75	5½—6
Kaustinen — Kaustby	359	5 810 415.95	58	972 918.90	864 754.80	333	5 918 580.05	5—6
Lehtimäki	343	3 755 131.60	42	822 872.—	1 028 477.45	285	3 549 526.15	6—5
Teuva — Östermark	1 566	23 759 375.80	173	4 231 186.50	5 688 335.15	1 399	22 302 227.15	4½—5½
Halsua	242	1 484 765.95	36	423 620.—	372 591.20	224	1 535 794.75	5½—6
Petäjävesi	442	4 799 405.60	24	467 200.—	439 399.20	388	4 827 206.40	5½—6
Perho	467	2 008 194.25	53	299 795.—	239 267.10	445	2 068 722.15	5—6
Närpiö — Närpes »Ytter- mark Sparbank»	513	8 119 858.85	46	1 032 900.—	1 379 626.50	431	7 773 132.35	5—6
Pylkönmäki	488	3 128 178.20	33	421 900.—	508 481.90	433	3 041 596.30	6—5
Himanka	607	4 415 614.50	73	624 342.70	663 624.85	549	4 376 332.35	5½—5¾
Lestijärvi	224	1 179 838.85	23	182 570.—	194 930.76	200	1 167 478.09	5½—6
Pihlajavesi	155	1 952 863.20	8	261 000.—	810 831.15	134	1 403 032.05	4½—6
Kinnula	239	1 245 319.58	7	25 580.—	155 895.75	211	1 115 003.83	6
Lappjärd — Lapväärtti	661	3 928 279.35	64	649 150.—	844 443.15	543	3 732 986.20	6
Toivakka	361	3 819 275.40	19	421 606.10	1 304 905.10	292	2 935 976.40	5¼—5½
Lohtaja	479	6 502 700.85	63	1 084 235.—	1 539 110.70	420	6 047 825.15	5½—5¾
Kvevlaks — Koivulahti	265	5 414 141.—	24	534 000.—	588 640.—	250	5 359 501.—	5¼, 6
Vörå — Vöyri	473	10 774 571.65	57	1 430 250.—	1 122 646.25	439	11 082 175.40	5—6
Kronoby — Kruunupyy	557	5 603 035.—	56	1 131 086.—	1 481 605.—	483	5 252 516.—	5—6
Esse — Ähtävä	237	3 535 728.95	50	674 800.—	1 086 061.90	226	3 124 467.05	5½, 6
Oravais — Oravainen	234	2 518 869.55	33	563 812.15	601 403.10	211	2 481 278.60	5¾—6
Petalaks — Petolahti	211	2 811 311.10	37	753 610.80	403 627.35	198	3 161 294.55	5½, 6

1	Lainatili. Låneräkning.							9 Korkokanta. Räntefot. %
	2 Vuoden alussa. Vid årets ingång.		4 Vuoden kuluessa Under året			8 Vuoden lopussa. Vid årets utgång.		
	3 Velkaintian luku. Antal skuldsedlar.	Pääomaa. Kapital. mk	5 annettuja lainoja. utgivna lån.		6 maksettuja lainoja. inbetalda lån.	7 Velkaintian luku. Antal skuldsedlar.	Pääomaa. Kapital. mk	
			4 Velkaintian luku. Antal skuldsedlar.	5 Pääomaa. Kapital. mk	6 Pääomaa. Kapital. mk			
Säästöpankin paikka. Sparbankens ort.								
54. Oulun lääni — Uleåborgs län	23 702	295 522 459.62	1 659	32 633 403.35	36 424 665.55	21 535	291 731 197.42	—
5. Kaupungit — Städer — Villes	5 506	161 929 729.55	257	10 940 315.85	13 567 402.85	5 208	159 302 642.55	—
Oulu — Uleåborg »Oulun kaupungin Säästö-»	1 919	75 314 231.—	46	3 995 475.—	5 614 621.70	1 852	73 695 084.30	5½, 5¾
Raahe — Brahestad	725	10 313 053.25	40	1 419 500.—	532 219.95	713	11 200 333.30	5—6
Kajaani »Paltamon Säästö- pankki»	1 350	31 145 410.20	88	1 864 740.85	2 932 319.25	1 252	30 077 831.80	5, 5½
Oulu — Uleåborg »Säästö- Sampo»	1 461	44 342 871.15	76	3 607 800.—	4 422 926.60	1 341	43 527 744.55	5—5¾
Oulu — Uleåborg »Oulun Työväen Säästöpankki» ..	51	814 163.95	7	52 800.—	65 315.35	50	801 648.60	6½
49. Maaseutu — Landsbygd — Communes rurales ...	18 196	133 592 730.07	1 402	21 693 087.50	22 857 262.70	16 327	132 428 554.87	—
Liminka	246	2 607 151.85	13	355 174.30	339 758.25	218	2 622 567.90	5—6
Rantsila	419	3 487 861.80	38	425 177.50	626 273.30	386	3 286 766.—	5½—6
Pyhäjärvi	597	3 943 609.90	40	1 371 147.65	693 350.10	536	4 621 407.45	5—6
Haukipudas	664	4 489 006.75	35	1 335 900.—	1 047 874.05	584	4 777 032.70	6, 5½
Nivala	455	4 041 467.35	33	559 300.—	1 040 825.30	374	3 559 942.05	6, 5
Kalajoensuu	860	11 947 367.80	108	2 550 750.—	2 220 776.05	830	12 277 341.75	5—5¾
Muhos	258	1 882 622.—	8	245 938.35	388 240.50	223	1 740 319.85	6
Tyrnävä	383	2 401 983.60	21	248 102.—	302 178.10	350	2 347 907.50	5¾
Ii	503	3 578 320.80	26	235 300.—	746 571.65	416	3 067 049.15	5½, 6
Paavola	235	1 834 202.95	30	799 000.—	436 693.65	221	2 196 509.30	6
Haapajärvi	331	5 788 834.25	32	1 074 500.—	634 929.50	287	6 228 404.75	5—6
Haapavesi	503	3 838 959.—	32	616 500.—	515 047.45	467	3 940 411.55	5—6
Sotkamo	874	10 317 357.65	69	1 515 005.—	1 156 190.30	830	10 676 172.35	5—5¾
Ylikiminki	424	1 858 739.25	20	148 650.—	287 861.15	391	1 719 528.10	5, 5½
Kestilä	301	1 781 875.65	16	78 093.50	307 007.60	243	1 552 961.55	5½—5¾
Kuusamo	425	2 289 174.—	28	210 850.—	370 496.50	373	2 129 527.50	6
Ylivieska	757	8 596 007.95	87	996 130.—	1 309 426.50	732	8 282 711.45	5—6
Pulkkiila	244	1 283 787.25	42	387 350.—	233 649.35	234	1 437 487.90	5½, 6
Vihanti	376	2 802 044.15	37	647 897.65	642 571.95	327	2 807 369.85	5½, 6
Pudasjärvi	525	2 375 916.25	22	129 900.—	351 862.85	441	2 153 933.40	5½—6
Oulainen	402	3 311 091.40	33	390 511.40	289 901.15	380	3 411 701.65	5½—6
Kiiminki	209	1 052 740.85	21	267 100.—	139 453.—	184	1 180 387.85	5¾—6
Säränsniemi	192	928 824.65	11	140 500.—	195 164.70	167	874 159.95	6
Lumijoki	327	2 889 155.25	6	32 500.—	240 230.35	284	2 681 424.90	5½, 6
Utajärvi	383	1 698 412.70	27	404 300.—	486 700.—	318	1 616 012.70	6
Siikajoki	182	768 132.15	17	183 540.—	195 245.70	152	756 426.45	6
Sievi	187	1 845 146.05	24	267 950.—	204 200.25	172	1 908 895.80	5½
Puolanka	475	1 761 721.—	3	15 680.35	196 544.50	425	1 580 856.85	5—6
Kärsämäki	484	2 856 515.45	20	167 074.05	495 671.50	420	2 527 918.—	5½—6
Alavieska	470	2 373 486.85	79	1 016 500.—	664 883.30	417	2 725 103.55	5½—6
Ristijärvi	348	1 262 077.20	30	323 042.—	218 243.65	320	1 366 875.55	6
Rautio	290	1 746 509.75	14	101 323.—	179 783.05	263	1 668 049.70	5¼—5¾
Hyrynsalmi	334	1 161 805.60	31	345 179.10	297 669.90	295	1 209 314.80	6½
Taivalkoski	193	986 442.95	13	47 800.—	83 325.95	175	950 917.—	5—6

1	Lainatili. Låneräkning.							9 Korkokanta. Räntefot. %	
	Vuoden alussa. Vid Årets ingång.		Vuoden kuluessa Under året			Vuoden lopussa. Vid Årets utgång.			
	Valkokirjain luku. Antal skuldsedlar.	Pääomaa. Kapital.	annettuja lainoja. utgivna lån.		maksettuja lainoja. inbetalda lån.		Valkokirjain luku. Antal skuldsedlar.		Pääomaa. Kapital.
			Valkokirjain luku. Antal skuld- sedlar.	Pääomaa. Kapital.	Pääomaa. Kapital.	Pääomaa. Kapital.			
mk		mk				mk			
Säästöpankin paikka. Sparbankens ort.									
Pyhäjoki	819	5 782 403.70	44	664 736.05	896 387.50	725	5 550 752.25	5½—6	
Kuhmo »Kuhmoniemen Sp.»	729	4 431 029.85	39	461 350.—	747 389.65	623	4 144 990.20	6, 5½	
Reisjärvi	153	1 073 611.55	4	55 756.—	157 537.55	132	971 830.—	6—6¼	
Temmes	108	673 909.70	4	30 000.—	119 226.15	88	584 683.55	5½	
Merijärvi	279	1 225 436.35	55	330 037.35	238 699.20	273	1 316 774.50	6—5½	
Saloinen	316	1 666 593.20	17	156 500.—	250 307.75	285	1 572 785.45	6—6¼	
Pyhäntä	385	2 987 767.60	19	189 742.85	654 725.55	336	2 522 784.90	5½	
Piippola	263	1 769 461.—	61	786 040.—	618 832.40	269	1 936 668.60	5½, 6	
Revonlahti — Revolaks ..	111	638 189.70	12	129 718.80	120 016.85	100	647 891.65	5¾, 6	
Pattijoki	259	1 938 878.50	25	231 315.30	307 711.75	245	1 862 482.05	5¼—5¾	
Kempele	85	928 492.30	6	333 500.—	279 811.75	77	982 180.55	5½, 6	
Vuolijoki	132	652 061.62	10	169 500.—	172 036.80	111	649 524.82	5½—6	
Kuivaniemi	238	858 713.—	14	150 172.20	334 169.—	201	674 716.20	5½, 6	
Suomussalmi	243	1 485 145.20	10	30 900.—	190 093.15	222	1 325 952.05	5½, 6½	
Paltamon Kiehimä	220	1 692 684.75	16	340 153.10	231 696.55	205	1 801 141.30	5¾	
15. Lapin lääni — Lapp- lands län	5 640	58 432 349.60	353	7 733 915.40	13 767 677.80	4 956	52 398 587.20	—	
2. Kaupungit — Städer — Villes	676	12 125 932.25	64	3 392 914.75	2 110 511.55	630	13 408 335.45	—	
Tornio — Torneå	209	2 719 806.45	12	496 700.—	473 906.25	193	2 742 600.20	5½, 6	
Kemi	467	9 406 125.80	52	2 896 214.75	1 636 605.30	437	10 665 735.25	5½—6	
13. Maaseutu — Landsbygd — Communes rurales ..	4 964	46 306 417.35	289	4 341 000.65	11 657 166.25	4 326	38 990 251.75	—	
Ylitornio — Övertorneå ..	448	3 830 017.85	27	230 750.—	564 748.25	445	3 496 019.60	5½, 6	
Kemi, mlk. — lk.	653	7 745 741.85	31	801 500.—	1 888 796.90	553	6 658 444.95	6	
Rovaniemi, kpp. — köp. ...	493	12 174 637.15	52	1 439 785.—	4 803 832.70	410	8 810 589.45	5—6	
Tervola	159	965 816.55	6	86 178.90	205 734.25	131	846 261.20	5¾—6	
Kittilä	166	1 323 964.25	5	21 000.—	198 665.05	159	1 146 299.20	6	
Alatornio — Nedertorneå ..	697	4 553 665.75	29	271 450.—	1 170 418.60	576	3 654 697.15	5½, 6	
Turtola	488	2 783 235.75	23	232 540.—	506 695.55	431	2 509 080.20	6	
Sodankylä	292	2 270 057.—	16	201 300.—	302 523.65	250	2 168 833.35	6½	
Salla »Kuolajärven Säästöpank.»	292	1 736 592.55	4	19 550.—	69 485.20	282	1 686 657.35	6	
Kemijärvi	263	3 211 974.90	39	603 695.95	851 862.40	234	2 963 808.45	6	
Kolari	222	886 044.25	10	112 758.80	128 645.35	202	870 157.70	6	
Karunki	480	2 687 014.20	31	204 492.—	523 274.30	382	2 368 231.90	5½	
Simo	311	2 137 655.30	16	116 000.—	442 484.05	271	1 811 171.25	5½—6	

Taulu 4. Määräaikaislainatili vuonna 1942.
 Tab. 4. Kortvariga låns räkning år 1942.
 Tabl. 4. Compte des prêts à courte échéance en 1942.

1	Määräaikaislainatili. Kortvariga låns räkning. Compte des prêts à courte échéance.								9
	Vuoden alussa. Vid årets ingång. Au 1 ^{er} janv.		Vuoden kuluessa — Under året Pendant l'année			Vuoden lopussa. Vid årets utgång. Au 31 déc.		Korkokanta — Rantefot. Taux d'intérêts.	
	2	3	annettuja lainoja. utgivna lån. prêts effectués.		maksett. lainoja. inbetalda lån. prêts remboursés.		8		
			4	5	6	7			
Säästöpankin paikka. Sparbankens ort. Caisse d'épargne de.	Velkakirjain luku. Antal skuldsedlar. Nombre des reconnaissancees.	Pääomaa. Kapital. Montant.	Velkakirjain luku. Antal skuldsedlar. Nombre des reconnaissancees.	Pääomaa. Kapital. Montant.	Pääomaa. Kapital. Montant.	Velkakirjain luku. Antal skuldsedlar. Nombre des reconnaissancees.	Pääomaa. Kapital. Montant.	%	
									mk
272. Koko maa — Hela riket — Tout le pays.....	21 187	71 985 774.50	18 033	92 271 122.45	97 103 843.65	16 579	67 153 053.30	—	
30. Kaupungit — Städer — Villes	4 620	15 155 662.10	694	9 731 400.—	9 992 415.30	4 202	14 894 646.80	—	
242. Maaseutu — Landsbygd — Communes rurales	16 567	56 830 112.40	17 339	82 539 722.45	87 111 428.35	12 377	52 258 406.50	—	
23. Uudenmaan lääni—Nylands län	655	5 373 544.75	509	6 720 690.15	5 693 773.60	474	6 400 461.30	—	
3. Kaupungit — Städer — Villes	247	2 536 504.20	39	2 640 900.—	943 858.20	187	4 233 546.—	—	
Helsinki — Helsingfors »Helsing- fors Sparbank»	10	212 500.—	2	410 000.—	131 000.—	7	491 500.—	5 ¹ / ₄ -6	
Borgå — Porvoo	236	2 320 004.20	33	2 019 400.—	800 358.20	178	3 539 046.—	5-6	
Helsinki — Helsingfors »Helsingin Työv. Säästöpankki»	1	4 000.—	4	211 500.—	12 500.—	2	203 000.—	5 ¹ / ₂	
20. Maaseutu — Landsbygd — Communes rurales	408	2 837 040.55	470	4 079 790.15	4 749 915.40	287	2 166 915.30	—	
Tenala — Tenhola	1	200 000.—	1	200 000.—	400 000.—	—	—	6 ¹ / ₂	
Mäntsälä	59	233 650.—	80	371 165.—	387 025.—	42	217 790.—	6	
Bromarv	7	37 107.70	6	31 500.—	44 107.70	4	24 500.—	6 ¹ / ₂	
Nurmijärvi	47	190 200.—	48	246 600.—	287 100.—	36	149 700.—	6 ¹ / ₂	
Iitti	9	97 900.—	10	88 300.—	76 960.—	8	109 240.—	6-6 ¹ / ₂	
Nummi	7	119 500.—	7	108 500.—	123 000.—	5	105 000.—	6 ¹ / ₄	
Tuusula — Tusby	24	233 000.—	29	449 750.—	410 700.—	20	272 050.—	6	
Sjundeå — Siuntio	16	179 400.—	13	375 500.—	260 400.—	7	294 500.—	6 ¹ / ₂	
Pusula	3	98 500.—	5	105 500.—	111 500.—	2	92 500.—	6	
Sibbo — Sipoo	93	210 832.85	120	279 970.15	352 092.60	56	136 710.40	6 ¹ / ₂	
Karis köping — Karjaan kaup- pala	5	9 850.—	8	42 700.—	49 200.—	2	3 350.—	5 ¹ / ₂ , 6 ¹ / ₂	
Artjärvi — Artsjö	2	160 600.—	—	—	137 964.10	1	22 635.90	5 ¹ / ₄	
Lohja — Lojo »Virkby Sparbank»	2	4 000.—	4	26 500.—	16 500.—	2	14 000.—	6 ¹ / ₂ -7	
Askola	54	230 229.—	48	269 155.—	256 945.—	46	242 439.—	6 ¹ / ₂	
Liljendal	13	46 400.—	21	138 000.—	115 400.—	10	69 000.—	6 ¹ / ₂	
Anjala	17	56 321.—	18	89 100.—	97 821.—	13	47 600.—	6 ¹ / ₂	
Hyvinkään kpp. — Hyvinge köp. Pukkila	10	99 450.—	15	303 350.—	317 000.—	8	85 800.—	6 ³ / ₄	
Kuusankoski	31	172 100.—	34	284 900.—	332 400.—	20	124 600.—	6	
Pojo — Pohja	1	200.—	1	50 000.—	200.—	1	50 000.—	7	
	7	457 800.—	2	619 300.—	973 600.—	4	103 500.—	5 ³ / ₄ -6 ¹ / ₂	

1 Säästöpankin paikka. Sparbankens ort.	2-9 Määräaikaislainatili. — Kortvariga löns räkning.								
	3 Vuoden alussa. Vid årets ingång.		4-6 Vuoden kuluessa — Under året				7-8 Vuoden lopussa. Vid årets utgång.		9 Korkokanta. Räntefot. %
	Velkakirjain luku. Antal skuldsedlar.	Pääomaa. Kapital. mk	annettuja lainoja. utgivna lön.		maksett.ainoja. inbetalda lön.		Velkakirjain luku. Antal skuldsedlar.	Pääomaa. Kapital. mk	
			Velkakirjain luku. Antal skuldsedlar.	Pääomaa. Kapital.	Velkakirjain luku. Antal skuldsedlar.	Pääomaa. Kapital.			
mk									
63. Turun-Porin lääni — Åbo-Björneborgs län	2 311	11 936 578.40	3 195	20 417 070.—	21 303 383.40	1 672	11 050 265.—	—	
<i>4. Kaupungit — Städer — Villes</i>	<i>117</i>	<i>681 150.—</i>	<i>166</i>	<i>1 361 300.—</i>	<i>1 360 450.—</i>	<i>82</i>	<i>682 000.—</i>	—	
Uusikaupunki — Nystad	1	6 000.—	1	10 000.—	16 000.—	—	—	6	
Naantali — Nädendal	14	34 400.—	17	50 200.—	53 100.—	9	31 500.—	6 ¹ / ₂	
Turku — Åbo »Turun Suomalainen Säästöpankki»	86	588 950.—	138	1 278 400.—	1 234 000.—	65	633 350.—	5-6 ¹ / ₄	
Turku — Åbo »Työväen Säästöpankki Turussa»	16	51 800.—	10	22 700.—	57 350.—	8	17 150.—	6 ¹ / ₄	
59. Maaseutu — Landsbygd — Communes rurales	2 194	11 255 428.40	3 029	19 055 770.—	19 942 933.40	1 590	10 368 265.—	—	
Oripää	46	337 300.—	39	311 950.—	361 850.—	32	287 400.—	6 ¹ / ₂	
Perniö — Bjärnä	18	86 400.—	20	123 800.—	115 900.—	16	94 300.—	6 ¹ / ₂	
Hämeenkyrö — Tavastkyro	7	23 000.—	10	34 700.—	37 600.—	6	20 100.—	6 ¹ / ₂	
Salo, kpp. — köp. »Salon Säästöpankki»	2	35 000.—	4	60 500.—	60 500.—	2	35 000.—	6	
Siikainen	49	166 750.—	62	269 800.—	310 250.—	34	126 300.—	6 ¹ / ₂	
Lappi	75	330 150.—	123	690 800.—	619 950.—	74	401 000.—	6 ¹ / ₄	
Kokemäki — Kumo	97	263 250.—	84	259 800.—	337 550.—	52	185 500.—	6 ¹ / ₂	
Vehmaa	54	310 600.—	94	503 750.—	566 350.—	42	248 000.—	6 ¹ / ₂	
Marttila	14	141 150.—	18	587 350.—	175 200.—	11	553 300.—	6	
Taivassalo — Tövsala	13	43 800.—	14	48 800.—	72 900.—	5	19 700.—	6	
Kankaanpää	365	1 109 950.—	620	1 649 800.—	1 931 350.—	279	828 400.—	5 ³ / ₄	
Ikaalinen, kpp. — köp.	15	191 605.—	17	15 110.—	197 125.—	9	9 590.—	6-7	
Vammala, kpp. — köp. »Tyrvään Säästöpankki»	33	1 091 200.—	46	1 503 500.—	1 884 800.—	26	709 900.—	6 ¹ / ₂	
Huittinen	28	121 500.—	39	499 800.—	175 200.—	27	446 100.—	6 ¹ / ₂	
Kiikala	28	99 600.—	27	100 900.—	152 700.—	15	47 800.—	5 ¹ / ₂	
Kisko	39	576 450.—	63	1 226 950.—	1 154 200.—	38	649 200.—	6 ¹ / ₄	
Luvia	13	85 800.—	17	132 300.—	126 100.—	9	92 000.—	6 ¹ / ₂	
Eurajoki	4	6 200.—	2	2 200.—	6 200.—	2	2 200.—	6 ¹ / ₂	
Laitila	72	237 520.—	114	992 850.—	1 019 320.—	53	211 050.—	5 ¹ / ₂	
Kalanti	78	328 750.—	101	554 225.—	617 995.—	48	264 980.—	6	
Hinnerjoki	37	106 800.—	60	264 350.—	201 700.—	29	169 450.—	6	
Lokalahti	20	72 050.—	27	56 650.—	97 600.—	15	31 100.—	6 ¹ / ₂	
Karkku	25	53 550.—	30	482 000.—	235 250.—	15	300 300.—	7 ¹ / ₂ -5 ³ / ₄	
Punkalaidun	14	112 950.—	19	65 450.—	69 950.—	13	108 450.—	6	
Honkilahti	16	170 800.—	23	334 300.—	277 900.—	17	227 200.—	6 ¹ / ₄	
Pyhäranta	9	179 400.—	4	100 000.—	225 000.—	4	54 400.—	6	
Salo, kpp. — köp. »Salon kauppalan Säästöpankki»	23	331 400.—	26	204 300.—	326 400.—	13	209 300.—	5 ³ / ₄ -6 ¹ / ₄	
Aura	3	7 200.—	1	2 000.—	9 200.—	—	—	6	
Pomarkku — Pämärk	60	156 450.—	79	254 700.—	267 400.—	40	143 750.—	7	
Kiikka	58	243 000.—	81	488 250.—	407 500.—	44	323 750.—	6 ³ / ₄	
Mouhijärvi	51	168 040.—	84	566 080.—	439 530.—	38	294 590.—	6 ¹ / ₄ , 5 ¹ / ₄	
Säkylä	64	510 201.—	51	164 950.—	589 551.—	29	85 600.—	6 ³ / ₄	
Suomusjärvi	4	10 004.—	9	17 400.—	21 404.—	2	6 000.—	6 ¹ / ₄	

1 Säästöpankin paikka. Sparbankens ort.	2 Määräaikaislainatili. — Kortvariga löns räkning.								9 Korkokanta. Räntefot. %
	3 Vuoden alussa. Vid årets ingång.		4 Vuoden kuluessa — Under året				5 Vuoden lopussa. Vid årets utgång.		
	6 Velkaintain luku. Antal skuldsedlar.	7 Pääomaa. Kapital. mk	8 annettuja lainoja. utgivna län.		9 maksett. lainoja. inbetalda län.		10 Velkaintain luku. Antal skuldsedlar.	11 Pääomaa. Kapital. mk	
			12 Velkaintain luku. Antal skuldsedlar.	13 Pääomaa. Kapital. mk	14 Pääomaa. Kapital. mk	15 Pääomaa. Kapital. mk			
Lavia	118	277 950.—	189	851 700.—	865 100.—	83	264 550.—	6	
Suoniemi	—	—	3	5 000.—	3 000.—	1	2 000.—	6	
Sauvo — Sagu »Sauvon ja Karu- nan Säästöpankki»	15	56 550.—	23	269 660.—	284 400.—	11	41 810.—	6	
Kiikoinen	26	207 800.—	29	91 200.—	282 200.—	10	16 800.—	6 ¹ / ₂	
Hongonjoki	16	76 000.—	13	58 300.—	96 600.—	8	37 700.—	7	
Jämijärvi	82	174 245.—	134	387 270.—	421 595.—	60	139 920.—	6	
Rauman mlk. — Raumo lk.	94	182 950.—	112	428 550.—	374 500.—	74	237 000.—	6 ¹ / ₂	
Karvia	23	75 150.—	9	41 300.—	92 950.—	8	23 500.—	7	
Karinainen	15	71 900.—	14	59 700.—	63 450.—	14	68 150.—	6 ¹ / ₄	
Harjavalta	24	59 700.—	35	131 200.—	131 150.—	16	59 750.—	6 ¹ / ₂	
Kiukainen	7	27 353.40	4	14 500.—	24 353.40	4	17 500.—	6	
Eura	9	147 100.—	14	155 500.—	230 600.—	7	72 000.—	6	
Karjala	7	19 900.—	17	52 700.—	42 600.—	8	30 000.—	6 ¹ / ₄ , 6	
Kuusjoki	5	22 250.—	9	46 250.—	47 250.—	5	21 250.—	6 ¹ / ₃	
Keikyä	8	39 600.—	8	11 900.—	48 100.—	3	3 400.—	6 ¹ / ₂	
Hitis — Hiittinen	—	—	1	5 000.—	5 000.—	—	—	6	
Koski	35	341 800.—	46	705 900.—	490 300.—	33	557 400.—	6	
Alastaro	109	834 600.—	131	1 491 475.—	1 516 000.—	76	810 075.—	6 ¹ / ₂	
Yläne	91	217 020.—	121	367 150.—	342 470.—	68	241 700.—	6 ¹ / ₂	
Mellilä	5	9 600.—	5	5 450.—	14 400.—	1	650.—	6 ¹ / ₂	
Tarvasjoki	6	26 500.—	4	31 000.—	46 500.—	3	11 000.—	5 ¹ / ₂	
Mietoinen	6	312 000.—	6	309 000.—	616 000.—	3	5 000.—	6 ¹ / ₂	
Rusko »Ruskon ja Vahdon Säästö- pankki»	14	64 840.—	20	324 500.—	124 840.—	12	264 500.—	6	
Raisio — Reso	24	64 000.—	36	122 200.—	112 100.—	25	74 100.—	5 ³ / ₄	
Metsämaa	15	104 600.—	26	215 850.—	193 850.—	13	126 600.—	6 ¹ / ₂	
Nousiainen	6	134 200.—	12	304 200.—	382 200.—	5	56 200.—	5 ³ / ₄	
34. Hämeen lääni — Tavastehus län	1 392	6 300 726.—	1 708	13 577 590.—	13 156 169.—	917	6 722 057.—	—	
4. Kaupungit — Städer — Villes	76	486 426.—	107	2 168 645.—	1 597 981.—	62	1 057 090.—	—	
Tampere — Tammerfors »Tampe- reen Säästöpankki»	41	211 176.—	67	1 191 495.—	988 731.—	31	413 940.—	5 ¹ / ₂ —6 ¹ / ₄	
Hämeenlinna — Tavastehus »Hä- meenlinnan Suom. Säästöpankki»	7	104 100.—	10	668 600.—	337 700.—	5	435 000.—	5 ¹ / ₂ —6	
Lahti »Lahden Säästöpankki»	23	115 150.—	15	83 550.—	118 050.—	18	80 650.—	6 ¹ / ₂	
Tampere — Tammerfors »Hämeen Työv. Säästöpankki»	5	56 000.—	15	225 000.—	153 500.—	8	127 500.—	6—7 ¹ / ₂	
30. Maaseutu — Landsbygd — Communes rurales	1 316	5 814 300.—	1 601	11 408 855.—	11 558 188.—	855	5 664 967.—	—	
Urajala	21	123 100.—	23	471 500.—	258 600.—	14	336 000.—	6, 6 ¹ / ₂	
Ruovesi	80	402 730.—	122	2 460 710.—	1 871 860.—	60	991 580.—	6	
Lempäälä	8	14 100.—	7	6 500.—	9 800.—	5	10 800.—	5 ¹ / ₂	
Hausjärvi	3	19 500.—	1	3 000.—	22 500.—	—	—	6	
Toijala »Akaan - Kylmäkosken Säästöpankki»	256	1 274 125.—	382	2 268 800.—	2 464 425.—	182	1 078 500.—	6 ¹ / ₂	

1 Säästöpankin paikka. Sparbankens ort.	2-9 Määräaikaislainatili. — Kortvariga löns räkning.								
	3 Vuoden alussa. Vid årets ingång.		4 Vuoden kuluessa — Under året				5 Vuoden lopussa. Vid årets utgång.		6 Korkokanta. Räntefot. %
	7 Velkakirjojen luku. Antal skuldsedlar.	8 Pääomaa. Kapital. mk	9 annettuja lainoja. utgivna lån.		10 maksett. lainoja. inbetalda lån.		11 Velkakirjojen luku. Antal skuldsedlar.	12 Pääomaa. Kapital. mk	
			13 Velkakirjojen luku. Antal skuldsedlar.	14 Pääomaa. Kapital. mk	15 Velkakirjojen luku. Antal skuldsedlar.	16 Pääomaa. Kapital. mk			
17									
Korpilahti	256	426 350.—	150	544 500.—	668 750.—	72	302 100.—	6	
Renko	54	980 000.—	52	1 204 900.—	1 396 500.—	36	788 400.—	6 ¹ / ₄	
Forssa, kpp. — köp. »Tammelan Säästöpankki»	51	180 150.—	44	125 250.—	182 135.—	44	123 265.—	6 ¹ / ₂	
Nastola	—	—	1	1 000.—	1 000.—	—	—	6 ¹ / ₂	
Hauho	44	144 330.—	37	127 250.—	183 930.—	25	87 650.—	6	
Pälkäne	11	74 100.—	14	194 500.—	217 200.—	7	51 400.—	6-6 ¹ / ₄	
Vesilahti	10	38 300.—	16	54 900.—	65 600.—	8	27 600.—	5-6	
Kuhmoinen	2	170 000.—	1	310 000.—	420 000.—	1	60 000.—	5 ¹ / ₂	
Tuulos	10	36 750.—	8	27 000.—	44 750.—	5	19 000.—	5 ³ / ₄	
Padasjoki	38	275 450.—	44	183 150.—	323 900.—	29	134 700.—	6 ¹ / ₂	
Orivesi	22	155 575.—	37	467 370.—	525 325.—	14	97 620.—	6 ³ / ₄	
Luopioinen	33	173 350.—	36	116 150.—	193 800.—	23	95 700.—	6 ¹ / ₂	
Sahalahti	1	10 000.—	1	125 000.—	10 000.—	1	125 000.—	6	
Humppila	46	104 425.—	32	101 650.—	121 113.—	23	84 962.—	7	
Somerniemi	19	107 100.—	23	136 700.—	199 300.—	10	44 500.—	6 ¹ / ₂	
Längelmäki	3	4 215.—	—	—	—	3	4 215.—	6	
Kuhmalahdi	4	27 000.—	5	77 000.—	77 000.—	4	27 000.—	6	
Jokioinen	116	378 950.—	173	576 825.—	629 900.—	103	325 875.—	6 ¹ / ₄	
Messukylä	40	106 300.—	139	516 600.—	444 900.—	42	178 000.—	7	
Ypäjä	37	110 650.—	35	173 300.—	118 950.—	30	165 000.—	6 ¹ / ₂	
Vilppula	89	143 200.—	120	224 900.—	241 200.—	65	126 900.—	7	
Juupajoki	43	201 850.—	63	386 000.—	324 650.—	37	263 200.—	6 ³ / ₄	
Hattula	10	122 050.—	18	496 500.—	509 450.—	6	109 100.—	6	
Kalvola	8	10 150.—	17	27 900.—	31 150.—	6	6 900.—	6 ¹ / ₄	
Mänttä	1	500.—	—	—	500.—	—	—	6 ¹ / ₄	
38. Viipurin lääni — Viborgs län ..	7 429	15 323 224.25	1 002	4 420 640.—	4 797 091.55	6 977	14 946 772.70	—	
12. Kaupungit — Städer — Villes	3 730	6 471 511.90	46	252 905.—	306 506.10	3 653	6 417 910.80	—	
Viipuri — Viborg »Sparbanken i Viborg»	49	367 569.45	1	3 000.—	2 107.—	44	368 462.45	4-7	
Hamina — Fredrikshamn »Hami- nan Säästöpankki»	1	550.—	1	350.—	900.—	—	—	6 ¹ / ₂	
Lappeenranta — Villmanstrand »Lappeenrannan Säästöpankki»	5	15 600.—	2	20 000.—	24 105.—	2	11 495.—	6 ¹ / ₂	
Sortavala	436	728 769.—	—	—	21 700.—	428	707 069.—	4-7	
Viipuri — Viborg »Viipurin Suomal. Säästöpankki»	296	506 533.90	—	—	—	296	506 533.90	4-6 ¹ / ₂	
Käkisalmi — Kexholm	48	74 182.—	—	—	—	48	74 182.—	6, 4	
Kotka »Kymminlaakson Työväen Säästöpankki»	2	12 000.—	—	—	12 000.—	—	—	6 ¹ / ₂	
Viipuri — Viborg »Viipurin Työ- väen Säästöpankki»	273	540 554.45	1	10 000.—	5 400.—	269	545 154.45	4-6 ¹ / ₂	
Viipuri — Viborg »Maalaisten Säästöpankki»	214	835 047.—	—	—	8 000.—	213	827 047.—	4	
Lappeenranta — Villmanstrand »Lappeen Säästöpankki»	93	115 493.60	35	93 055.—	107 736.—	74	100 812.60	7	
Kotka »Kotkan Suomal. Sp.»	1	2 000.—	6	126 500.—	124 500.—	1	4 000.—	6 ¹ / ₂	
Viipuri — Viborg »Kannaksen Yh- tyneet Säästöpankit»	2 312	3 273 212.50	—	—	58.10	2 278	3 273 154.40	4	

1 Säästöpankin paikka. Sparbankens ort.	2 Määräaikaisslainatili. — Kortvariga löns räkning.								9 Korkokantaa. Räntefot. %
	3 Vuoden alussa. Vid årets ingång.		4 Vuoden kuluessa — Under året				5 Vuoden lopussa. Vid årets utgång.		
	6 Velkakirjain luku. Antal skuldsedlar.	7 Pääomaa. Kapital. mk	8 annettuja lainoja. utgivna lön.		9 maksett. lainoja. inbetalda lön.		10 Velkakirjain luku. Antal skuldsedlar.	11 Pääomaa. Kapital. mk	
			12 Velkakirjain luku. Antal skuldsedlar.	13 Pääomaa. Kapital. mk	14 Pääomaa. Kapital. mk	15 Pääomaa. Kapital. mk			
26. Maaseutu — Landsbygd — Communes rurales	3 699	8 851 712.35	956	4 167 735.—	4 490 585.45	3 324	8 528 861.90	—	
Säkkijärvi	4	6 000.—	—	—	—	4	6 000.—	4	
Parikkala	261	643 227.30	166	484 535.—	599 075.60	198	528 686.70	6 ¹ / ₄	
Jääski	232	693 135.—	24	579 650.—	622 260.—	205	650 525.—	4 ¹ / ₇	
Lahdenpohja, kpp. — köp. »Jaak- kiman Sp.»	199	365 275.—	—	—	4 850.—	193	360 425.—	4	
Pyhäjärvi	437	1 104 810.—	—	—	33 605.50	419	1 071 204.50	6 ³ / ₄	
Hiitola	318	696 765.—	28	344 100.—	252 400.—	322	788 465.—	4, 6	
Korpiselkä	1	2 466.45	—	—	—	1	2 466.45	6	
Luumäki	74	231 600.—	80	249 650.—	330 700.—	50	150 550.—	7	
Räisälä	155	235 740.—	2	6 000.—	40 000.—	132	201 740.—	6 ¹ / ₂	
Koivisto, kpp. — köp.	286	830 238.25	1	3 000.—	7 800.—	279	825 488.25	5, 6 ¹ / ₂	
Muola	546	1 080 430.—	8	26 450.—	27 131.85	531	1 079 748.15	4	
Sippola	70	440 594.80	68	653 600.—	680 150.—	48	414 044.80	6 ¹ / ₂	
Kirvu	117	229 114.25	19	51 600.—	84 400.—	86	196 314.25	7	
Miehikkälä	13	40 400.—	8	26 300.—	46 900.—	6	19 800.—	6 ¹ / ₂	
Kouvola, kpp. — köp. »Valkealan Säästöpankki»	8	26 000.—	15	53 150.—	59 200.—	6	19 950.—	6 ¹ / ₄	
Johannes	50	68 400.—	—	—	—	46	64 250.—	4, 6	
Kurkijoki	321	834 475.—	5	56 500.—	20 575.—	316	870 400.—	4, 6 ¹ / ₂	
Savitaipale	47	113 750.—	57	158 150.—	167 850.—	36	104 050.—	7	
Ruokolampi	157	377 336.30	169	579 550.—	603 122.50	116	353 763.80	7	
Lemi	21	29 340.—	36	145 350.—	65 290.—	21	109 400.—	6 ¹ / ₂	
Rautjärvi	31	58 040.—	12	20 500.—	17 700.—	31	60 840.—	6	
Kaukola	199	336 675.—	15	107 500.—	93 525.—	190	350 650.—	7, 4	
Taipalsaari	37	90 800.—	81	226 650.—	210 500.—	30	106 950.—	6 ¹ / ₂	
Pyhtää — Pyttis	5	53 500.—	5	18 500.—	39 000.—	2	33 000.—	6	
Joutseno	89	208 000.—	143	335 000.—	409 150.—	48	133 850.—	7 ¹ / ₂	
Saari	21	55 550.—	14	42 000.—	71 250.—	8	26 300.—	6 ¹ / ₂	
22. Mikkelin lääni — S:t Michels län	1 643	8 136 660.—	1 982	10 870 212.85	13 052 655.—	1 214	5 954 217.85	—	
2. Kaupungit — Städer — Villes	106	2 259 170.—	106	2 000 800.—	2 568 420.—	85	1 691 550.—	—	
Mikkeli — S:t Michel	92	2 204 620.—	94	1 945 300.—	2 506 620.—	76	1 643 300.—	6 ¹ / ₂ —4 ³ / ₄	
Savonlinna — Nyslott »Säämingin Säästöpankki»	14	54 550.—	12	55 500.—	61 800.—	9	48 250.—	7	
20. Maaseutu — Landsbygd — Communes rurales	1 537	5 877 490.—	1 876	8 869 412.85	10 484 235.—	1 129	4 262 667.85	—	
Rantasalmi	192	570 750.—	205	575 975.—	684 350.—	147	462 375.—	6 ¹ / ₂	
Pieksämä, kpp. — köp. »Pieksä- mäen Sp.»	82	511 250.—	78	679 675.—	742 050.—	68	448 875.—	7	
Hirvensalmi	24	96 400.—	18	56 000.—	113 400.—	11	39 000.—	6	
Heinävesi	251	1 010 885.—	259	1 484 407.85	1 936 520.—	159	558 772.85	7	
Mäntyharju	87	903 800.—	119	1 381 450.—	2 088 500.—	56	198 750.—	5 ¹ / ₂ , 6 ¹ / ₄	
Kerimäki	125	409 080.—	147	504 300.—	401 630.—	108	511 750.—	6 ¹ / ₂	

1 Säästöpankin paikka. Sparbankens ort.	2-9 Määräaikaislainatili. — Kortvariga läns räkning.								
	3 Vuoden alussa. Vid årets ingång.		4-6 Vuoden kuluessa — Under året				7-8 Vuoden lopussa. Vid årets utgång.		9 Korkokanta. Räntefot. %
	Velkaintain luku. Antal skuldsedlar.	Pääomaa. Kapital. mk	annettuja lainoja. utgivna lån.		maksett. lainoja. inbetalda lån.		Velkaintain luku. Antal skuldsedlar.	Pääomaa. Kapital. mk	
			Velkaintain luku. Antal skuldsedlar.	Pääomaa. Kapital. mk	Velkaintain luku. Antal skuldsedlar.	Pääomaa. Kapital. mk			
mk									
Hartola	15	47 700.—	13	69 800.—	105 700.—	6	11 800.—	6 ¹ / ₂	
Joutsa	11	71 300.—	24	329 500.—	254 300.—	13	146 500.—	6	
Ristiina	58	145 750.—	64	237 900.—	243 150.—	41	140 500.—	6 ¹ / ₂	
Juva — Jockas	68	216 550.—	99	371 950.—	352 400.—	53	236 100.—	6 ¹ / ₄	
Luhanka	51	208 810.—	55	229 750.—	363 560.—	27	75 000.—	6 ¹ / ₂	
Puumala	90	201 050.—	170	486 050.—	404 650.—	80	282 450.—	6 ¹ / ₂	
Virtasalmi	94	338 300.—	121	447 275.—	593 325.—	67	192 250.—	7	
Sulkava	146	670 515.—	193	1 329 150.—	1 450 200.—	124	549 465.—	6	
Haukivuori	74	142 500.—	61	136 880.—	161 650.—	48	117 730.—	6 ¹ / ₂	
Kangaslampi	56	136 450.—	72	226 050.—	223 900.—	46	138 600.—	7	
Enonkoski	99	169 900.—	169	222 800.—	245 750.—	72	146 950.—	6	
Savonranta	4	10 500.—	5	67 800.—	72 500.—	2	5 800.—	7	
Pertunmaa	1	800.—	—	—	800.—	—	—	6	
Punkaharju	9	15 200.—	4	32 700.—	45 900.—	1	2 000.—	6 ¹ / ₂	
30. Kuopion lääni — Kuopio län ..	2 769	6 078 339.40	3 493	9 631 865.—	10 387 759.25	1 853	5 322 445.15	—	
<i>2. Kaupungit — Städer — Villes</i>	<i>6</i>	<i>203 000.—</i>	<i>10</i>	<i>360 000.—</i>	<i>213 000.—</i>	<i>7</i>	<i>350 000.—</i>	—	
Kuopio »Kuopion kaup. Säästö- pankki»	4	199 000.—	9	357 500.—	209 000.—	6	347 500.—	6—6 ¹ / ₄	
Iisalmi	2	4 000.—	1	2 500.—	4 000.—	1	2 500.—	6 ¹ / ₂	
<i>28. Muaseutu — Landsbygd — Communes rurales</i>	<i>2 763</i>	<i>5 875 339.40</i>	<i>3 483</i>	<i>9 271 865.—</i>	<i>10 174 759.25</i>	<i>1 846</i>	<i>4 972 445.15</i>	—	
Nurmes, <i>kpp.</i> — <i>köp.</i>	12	21 480.—	10	23 550.—	26 530.—	8	18 500.—	6 ¹ / ₄	
Tohmajärvi	77	226 600.—	134	390 550.—	445 500.—	54	171 650.—	7	
Liperi — Libelits »Liperin Säästö- pankki»	104	265 190.—	101	388 500.—	471 567.—	63	182 123.—	6	
Nilsia	81	116 350.—	128	277 450.—	275 000.—	45	118 800.—	6 ¹ / ₂	
Lapinlahti	41	91 380.—	39	134 600.—	167 030.—	24	58 950.—	7	
Eno	161	217 268.—	220	309 925.—	379 363.—	92	147 830.—	7	
Rautalampi	123	230 550.—	87	183 250.—	216 400.—	89	197 400.—	6	
Kiitee	624	1 163 977.55	707	1 712 850.—	2 050 615.—	372	826 212.55	6 ¹ / ₂	
Karttula	20	61 150.—	13	55 500.—	87 150.—	8	29 500.—	7	
Hankasalmi	8	30 800.—	8	12 300.—	39 700.—	3	3 400.—	6 ¹ / ₂	
Kuusjärvi	63	132 186.60	58	132 000.—	156 236.60	53	107 950.—	7	
Rääkkylä	63	162 619.60	51	363 550.—	302 450.—	34	223 719.60	7	
Polvijärvi	217	292 000.—	311	451 550.—	545 300.—	119	198 250.—	7	
Kontiolahdi	62	145 250.—	96	136 850.—	222 950.—	38	59 150.—	7	
Suonenjoki	90	509 750.—	84	488 800.—	789 100.—	50	209 450.—	6 ¹ / ₂	
Ilomantsi	32	90 700.—	31	107 500.—	126 790.—	24	71 410.—	7	
Juuka	276	457 990.—	329	662 190.—	647 380.—	211	472 800.—	6, 6 ¹ / ₄	

1 Säästöpankin paikka. Sparbankens ort.	2 3 4 5 6 7 8 9 Määräaikaislainatili. — Kortvariga låns räkning.								
	Vuoden alussa. Vid Årets ingång.		Vuoden kuluessa — Under Året.				Vuoden lopussa. Vid Årets utgång.		Korkokanta. Räntefot. %
	Velkaintian luku. Antal skuldsedlar.	Pääomaa. Kapital. mk	annettuja lainoja. utgivna lån.		maksett. lainoja. inbetalda lån.		Velkaintian luku. Antal skuldsedlar.	Pääomaa. Kapital. mk	
			Velkaintian luku. Antal skuldsedlar.	Pääomaa. Kapital.	Velkaintian luku. Antal skuldsedlar.	Pääomaa. Kapital.			
mk									
Kaavi	27	25 050.—	10	11 150.—	25 700.—	9	10 500.—	6 ¹ / ₄	
Vesanto	153	374 870.—	176	544 190.—	552 840.—	121	366 220.—	6 ¹ / ₂	
Liperi — Libelits »Taipaleen Säästöpankki»	39	88 897.65	26	253 340.—	193 297.65	17	148 940.—	7	
Keitele	189	555 750.—	263	858 000.—	886 800.—	149	526 950.—	6 ¹ / ₂	
Muuruvesi	36	80 020.—	43	187 860.—	132 550.—	27	135 330.—	7	
Rautavaara	73	69 100.—	160	234 750.—	201 750.—	60	102 100.—	6	
Kesälahti	111	286 050.—	301	1 155 850.—	990 150.—	109	451 750.—	6 ¹ / ₂	
Varpaisjärvi	42	117 200.—	46	70 010.—	131 910.—	31	55 300.—	6	
Varkaus, kpp. — köp.	27	36 660.—	38	61 400.—	54 400.—	27	43 660.—	6 ³ / ₄	
Juankoski	5	8 200.—	5	30 000.—	30 900.—	4	7 300.—	6	
Silinjärvi	7	18 300.—	8	34 400.—	25 400.—	5	27 300.—	6	
42. Vaasan lääni — Vasa län	3 367	13 881 958.—	4 272	21 820 003.—	21 866 250.55	2 394	13 835 710.45	—	
<i>1. Kaupungit — Städer — Villes</i>	<i>75</i>	<i>452 200.—</i>	<i>126</i>	<i>666 100.—</i>	<i>813 900.—</i>	<i>50</i>	<i>304 400.—</i>	—	
Kokkola — Gamlakarleby »Karleby Sparbank»	75	452 200.—	126	666 100.—	813 900.—	50	304 400.—	6	
41. Maaseutu — Landsbygd — Communes rurales	3 292	13 429 758.—	4 146	21 153 903.—	21 052 350.55	2 344	13 531 310.45	—	
Kauhava	58	175 478.60	66	245 583.65	233 456.—	34	187 606.25	6 ¹ / ₄	
Uurainen	99	404 150.—	152	733 900.—	595 900.—	92	542 150.—	7	
Virrat — Virtdois	46	419 750.—	74	751 500.—	1 051 700.—	34	119 550.—	6 ¹ / ₂	
Viitasaari	279	766 725.—	330	1 089 550.—	1 224 490.—	182	631 785.—	7	
Terjärv — Teerijärvi	13	77 200.—	9	57 000.—	96 700.—	6	37 500.—	5 ¹ / ₂	
Pihtiipudas	82	177 470.—	98	243 600.—	270 120.—	59	150 950.—	7	
Karstula	19	96 150.—	24	167 550.—	171 900.—	12	91 800.—	6 ¹ / ₂	
Isokyrö — Storkyro	108	267 625.—	154	385 129.—	446 240.50	65	206 513.50	6 ¹ / ₄	
Kivijärvi	409	889 720.—	334	1 122 355.—	1 408 430.—	326	603 645.—	7 ¹ / ₂	
Ylihärmä	76	954 550.—	84	2 161 300.—	1 348 600.—	36	1 767 250.—	5 ¹ / ₂ — 6 ¹ / ₂	
Kauhajoki	33	494 700.—	26	1 299 750.—	730 000.—	17	1 064 450.—	6 ¹ / ₄	
Lappajärvi	177	611 146.85	209	504 840.80	816 217.45	142	299 770.20	7	
Multia	103	280 291.—	59	184 417.45	347 991.—	32	116 717.45	6	
Kortesjärvi	88	262 779.—	128	412 354.50	488 907.50	56	186 226.—	6 ¹ / ₂	
Evijärvi	153	544 705.—	231	832 075.—	939 030.—	124	437 750.—	6 ¹ / ₂	
Vimpeli — Vindala	3	13 000.—	5	193 000.—	43 000.—	4	163 000.—	6	
Soini	62	152 173.70	75	300 900.—	275 694.95	38	177 378.75	6 ¹ / ₂	
Alahärmä	77	204 921.—	117	337 580.—	370 501.—	53	172 000.—	6 ¹ / ₂	
Karijoki — Bötom	68	79 650.—	76	111 325.—	113 000.—	45	77 975.—	7	
Seinäjäki, kpp. — köp.	2	35 000.—	2	38 000.—	35 000.—	2	38 000.—	6 ¹ / ₂	
Peräseinäjäki	4	15 500.—	7	39 600.—	38 100.—	3	17 000.—	6 ¹ / ₄	

1 Säästöpankin paikka. Sparbankens ort.	2 Määräaikaislainatili. — Kortvariga låns räkning.								9 Korkokanta. Räntefot. %
	3 Vuoden alussa. Vid årets ingång.		4 Vuoden kuluessa — Under året				5 Vuoden lopussa. Vid årets utgång.		
	6 Velkaintian luku. Antal skuldsedlar.	7 Pääomaa. Kapital.	8 annettuja lainoja. utgivna lån.		9 maksett. lainoja. inbetalda lån.		10 Velkaintian luku. Antal skuldsedlar.	11 Pääomaa. Kapital.	
			12 Pääomaa. Kapital.	13 Pääomaa. Kapital.	14 Pääomaa. Kapital.	15 Pääomaa. Kapital.			
mk		mk				mk			
Äänekoski, <i>kpp.</i> — <i>köp.</i>	87	83 575.—	79	148 325.—	153 200.—	54	78 700.—	6	
Jalasjärvi	58	116 540.—	62	134 250.—	156 500.—	44	94 290.—	7	
Alajärvi	204	1 354 314.15	285	1 594 295.—	1 656 134.15	154	1 292 475.—	6 ¹ / ₂	
Isojoki — Stora	35	102 475.—	23	30 050.—	115 075.—	14	17 450.—	6 ¹ / ₄	
Veteli — Vetil	141	350 850.—	194	646 420.—	614 200.—	112	383 070.—	6 ¹ / ₂	
Sumiainen	40	89 276.—	47	121 701.25	153 689.—	29	57 288.25	6 ¹ / ₂	
Övermark — Ylimarkku	1	3 000.—	—	—	3 000.—	—	—	6	
Kälviä	25	49 253.95	33	66 350.—	91 050.—	13	24 553.95	6	
Jurva	12	114 150.—	7	128 800.—	179 750.—	3	63 200.—	6	
Toholampi	75	255 400.—	116	543 050.—	420 950.—	63	377 500.—	6 ¹ / ₄	
Laihia	105	758 900.—	138	1 221 300.—	1 262 950.—	67	717 250.—	4 ¹ / ₂ —6 ¹ / ₂	
Kannus	193	813 263.—	344	1 707 445.—	1 654 608.—	168	866 100.—	6 ¹ / ₂	
Kaustinen — Kaustby	88	318 620.—	130	548 925.—	587 220.—	60	280 325.—	6 ¹ / ₄	
Lehtimäki	55	122 315.—	137	244 355.—	265 615.—	37	101 055.—	6 ¹ / ₂	
Teuva — Östermark	133	1 686 940.—	172	2 065 245.25	2 199 360.25	90	1 552 825.—	6	
Halsua	41	89 300.75	65	320 331.10	194 170.75	38	215 461.10	6 ¹ / ₂	
Petäjavesi	11	24 800.—	10	22 700.—	32 500.—	7	15 000.—	7	
Himanka	4	39 500.—	6	130 000.—	49 500.—	5	120 000.—	6 ¹ / ₄	
Lohtaja	6	58 750.—	10	110 000.—	108 750.—	8	60 000.—	6	
Kronoby — Kruunupy	19	75 850.—	28	159 050.—	109 150.—	16	125 750.—	7	
18. Oulun lääni — Uleåborgs län	1 368	4 413 917.10	1 609	4 096 206.45	6 001 176.30	924	2 508 947.25	—	
<i>2. Kaupungit — Städer — Villes</i>	<i>263</i>	<i>2 065 700.—</i>	<i>94</i>	<i>280 750.—</i>	<i>2 188 300.—</i>	<i>76</i>	<i>158 150.—</i>	—	
Kajaani »Paltamon Säästöpankki»	137	1 850 000.—	—	—	1 850 000.—	—	—	5	
Oulu — Uleåborg »Oulun Työväen Säästöpankki»	126	215 700.—	94	280 750.—	338 300.—	76	158 150.—	6 ¹ / ₂	
<i>16. Maaseutu — Landsbygd — Communes rurales</i>	<i>1 105</i>	<i>2 348 217.10</i>	<i>1 515</i>	<i>3 815 456.45</i>	<i>3 812 876.30</i>	<i>848</i>	<i>2 350 797.25</i>	—	
Liminka	2	1 850.—	3	7 500.—	6 350.—	1	3 000.—	6 ¹ / ₄	
Rantsila	19	49 000.—	19	94 000.—	109 500.—	10	33 500.—	6 ¹ / ₂	
Kalajoki	250	624 802.—	392	1 296 253.—	1 264 042.—	191	657 013.—	6	
Paavola	2	121 000.—	—	—	—	2	121 000.—	6	
Haapajärvi	263	551 316.—	269	813 140.—	736 606.—	205	627 850.—	7	
Kestilä	3	17 443.50	—	—	15 237.40	1	2 206.10	7	
Ylivieska	80	167 037.—	118	210 380.—	242 250.—	69	135 167.—	6	
Oulainen	103	197 600.—	171	378 850.—	381 590.—	97	194 860.—	7	
Säräisniemi	61	89 474.40	80	133 760.—	159 704.40	37	63 530.—	6 ¹ / ₂	
Siikajoki	73	97 233.—	90	104 485.—	154 328.—	47	47 390.—	7	
Sievi	64	103 350.—	82	145 950.—	176 700.—	41	72 600.—	6	
Rautio	10	21 200.—	10	34 300.—	28 200.—	10	27 300.—	6	
Reisjärvi	92	133 211.20	197	337 938.45	312 218.50	73	158 931.15	8	
Pattijoki	31	44 850.—	38	75 400.—	87 800.—	18	32 450.—	6	
Vuolijoki	48	118 350.—	46	183 500.—	135 350.—	44	166 500.—	7	
Suomussalmi	4	10 500.—	—	—	3 000.—	2	7 500.—	6 ¹ / ₂	

1 Säästöpankin paikka. Sparbankens ort.	2-9 Määräaikaislainatili. — Kortvarigalåns räkning.								
	3 Vuoden alussa. Vid årets ingång.		4-6 Vuoden kuluessa — Under året				7-8 Vuoden lopussa. Vid årets utgång.		9 Korkokanta. Räntefot. %
	Antal skuldsedlar. Velkakirjain luku.	Pääomaa. Kapital. mk	4 annettuja lainoja. utgivna lån.		5 maksett. lainoja. inbetalda lån.		Antal skuldsedlar. Velkakirjain luku.	Pääomaa. Kapital. mk	
			Antal skuldsedlar. Velkakirjain luku.	Pääomaa. Kapital.	Antal skuldsedlar. Velkakirjain luku.	Pääomaa. Kapital.			
mk									
2. Lapin lääni — Lapplands län ..	253	540 826.60	263	716 935.—	845 585.—	154	412 176.60	—	
2. Maaseutu — Landsbygd — Com- munes rurales	253	540 826.60	263	716 935.—	845 585.—	154	412 176.60	—	
Kemijärvi	215	456 176.60	233	637 885.—	729 185.—	138	364 876.60	7	
Simo	38	84 650.—	30	79 050.—	116 400.—	16	47 300.—	6	

1	Kontto- Kontokurant-							8
	Vuoden alussa. Vid årets ingång.				Vuoden Under			
	Tilinkäyttäjien velka. Räkningshavarnas skuld.		Tilinkäyttäjien saamiset. Räkningshavarnas till- godohavanden.		annettujen sopi- musten luku. Utfärdade kontrakt.	annettuja pääomia. utgivna kapital.	korjoja pankin hyväksi. räntor banken till godo.	
	Sopimusten luku. Kontrak- tens antal.	Pääomaa. Kapital. mk	Sopimusten luku. Kontrak- tens antal.	Pääomaa. Kapital. mk				
1 41. Turun-Porin lääni — Åbo-Björneborgs län	88	7 453 049.05	63	6 016 797.24	19	172 816 533.31	457 006.95	
2 3. Kaupungit — Städer — Villes	2	33 215.50	2	279 328.55	—	5 018 140.10	3 319.05	
3 Unsikaupunki — Nystad ..	1	31 478.70	—	—	—	3 225 270.15	2 725.45	
4 Naantali — Nådendal	1	51 736.80	1	27 242.55	—	1 018 783.95	417.50	
5 Turku — Åbo »Sb. Fortuna»	—	—	1	252 086.—	—	774 086.—	176.10	
6 38. Maaseutu — Landsbygd — Communes rurales ...	86	7 369 833.55	61	5 737 468.69	19	167 798 393.21	453 687.90	
7 Perniö — Bjärnä	4	375 673.10	1	10 979.85	—	141 855.85	19 731.90	
8 Hämeenkyrö — Tavastkyro	—	—	2	78 061.35	—	4 484 936.50	1 851.65	
9 Paimio — Pemar	3	193 422.95	4	222 060.75	—	4 505 239.50	7 795.65	
10 Salo, kpp. — köp. »Salon Sp.»	3	109 653.—	2	106 093.35	4	8 421 960.50	12 253.30	
11 Siikainen	2	103 864.75	2	66 957.70	—	7 563 143.50	9 951.55	
12 Lappi	1	194 325.50	3	209 967.95	—	3 764 388.40	2 259.85	
13 Kokemäki — Kumo	4	98 349.—	6	557 189.20	3	19 662 580.60	32 483.60	
14 Vehmaa	1	122 818.85	—	—	—	3 594 134.55	—	
15 Taivassalo — Tövsala	2	54 427.50	1	20 192.65	—	476 299.85	3 183.20	
16 Piikkiö — Pikis	1	65 926.05	1	185 473.14	—	3 642 887.05	6 120.60	
17 Ikaalinen, kpp. — köp.	—	—	2	275 150.20	—	1 346 837.55	—	
18 Vammala, kpp. — köp. »Tyr- vään Säästöpankki»	6	382 563.90	3	132 147.65	—	1 731 375.50	—	
19 Huittinen	3	155 157.65	2	616 046.—	—	2 608 838.90	2 303.10	
20 Kimmo — Kemio	1	197 066.25	3	447 742.—	2	7 650 472.10	13 924.30	
21 Parkano	5	420 764.40	—	—	1	178 610.95	26 634.45	
22 Köyliö — Kijulo	1	175 592.85	—	—	—	45 000.—	7 960.95	
23 Eurajoki	1	146 118.85	—	—	—	264 530.—	6 469.65	
24 Mynämäki — Virmo	3	579 230.40	5	613 700.10	—	18 789 431.50	34 273.20	
25 Kustavi — Gustavs	1	45 598.85	—	—	—	—	2 439.35	
26 Loimaa, kpp. — köp.	3	224 440.95	1	79 488.35	1	4 758 173.20	48 422.25	
27 Hinnerjoki	2	355 503.80	1	38 167.45	—	3 500 813.—	13 667.50	
28 Lokalahti	2	70 942.40	2	86 899.30	—	1 097 674.95	4 608.80	
29 Punkalaidun	7	219 325.—	9	285 609.95	3	12 413 935.31	25 486.45	
30 Salo, kpp. — köp. »Salon kauppalan Säästöpankki»	4	52 646.10	3	1 052 904.25	2	14 453 849.50	3 533.50	
31 Pomarkku — Pärmark	2	25 369.80	1	465 499.50	—	6 143 369.50	1 775.40	
32 Kiikka	4	188 652.—	—	—	1	9 234 379.15	15 601.50	
33 Mouhijärvi	1	80 283.35	—	—	1	4 484 752.65	3 372.40	
34 Suoniemi	1	10 593.40	—	—	—	2 026.80	386.—	
35 Sauvo — Sagu »Sauvon ja Karunan Säästöpankki» ..	2	40 548.20	—	—	—	546.40	1 669.75	
36 Hongonjoki	4	985 449.70	—	—	—	6 727 705.90	41 465.30	
37 Noormarkku — Norrmark ..	1	1 213 016.20	—	—	—	3 321 127.30	69 282.65	
38 Karinainen	1	12 212.70	1	40 615.70	—	671 502.85	3 558.25	
39 Harjavalta	2	181 023.55	—	—	—	1 746 929.45	9 896.35	
40 Kinkainen	4	186 457.10	—	—	1	2 047 211.60	10 554.40	
41 Eura	—	—	2	8 612.50	—	5 300 884.95	925.05	
42 Alastaro	1	96 488.45	2	36 642.40	—	2 192 603.20	8 794.75	
43 Mellilä	2	1 142.30	—	—	—	—	503.40	
44 Tarvasjoki	1	5 184.70	2	101 267.40	—	828 384.70	547.90	

9		10	11	12	13	14	15	16	17
kuranttitali. räkning.									
aikana Årets lopp		Vuoden lopussa. Vid Årets utgång.					Korkokanta. Räntefot.		
maksettuja pääomia. inbetalda kapital.	korjoja tilin- käyttäjien hyväksi. räntor räk- ningshavarna till godo.	Tilinkäyttäjien velka. Räkningshavarnas skuld.		Tilinkäyttäjien saamiset. Räkningshavarnas till- godohavanden.		Myönnetystä määrästä nostamatta. Av det be- viljade be- loppet åter- står att lyfta.	Tilin- käyttäjien velaksi. Räknings- havarna till last.	Tilin- käyttäjien hyväksi. Räknings- havarna till godo.	
		Sopimusten luku. Kontrak- tens antal.	Pääomia. Kapital. mk	Sopimusten luku. Kontrak- tens antal.	Pääomia. Kapital. mk				
172 493 123.51	98 789.80	92	8 332 997.65	55	6 215 118.89	10 270 007.80	—	—	1
5 098 675.55	4 621.10	—	—	3	277 950.55	530 000.—	—	—	2
3 498 061.90	4 488.30	—	—	1	243 075.90	200 000.—	6 ¹ / ₂	1 ¹ / ₂	3
1 078 437.55	132.80	—	—	2	34 874.65	380 000.—	6	1 ¹ / ₂	4
522 176.10	—	—	—	—	—	—	4 ¹ / ₈	1	5
167 394 447.96	94 168.70	92	8 332 997.65	52	5 937 168.34	9 690 007.80	—	—	6
215 833.25	153.—	4	314 982.35	1	4 687.60	185 017.65	5 ¹ / ₂ , 6 ¹ / ₄	1 ¹ / ₂	7
4 453 830.15	569.25	1	13 983.95	1	59 656.55	186 016.05	6, 7	1 ¹ / ₄	8
4 644 878.65	2 942.15	2	68 306.40	5	231 729.85	756 693.60	5 ¹ / ₂	1 ¹ / ₂	9
8 737 378.70	5 071.45	5	78 941.30	2	383 618.—	581 058.70	6—6 ¹ / ₂	1 ¹ / ₄ , 1 ³ / ₄	10
7 475 284.05	3 483.40	3	170 467.25	1	39 292.60	284 532.75	6	1 ¹ / ₂	11
4 102 794.20	7 214.95	1	28 843.60	2	387 846.95	461 156.40	5 ³ / ₄	2	12
19 496 150.35	5 820.95	4	545 282.80	6	811 030.10	939 717.20	5 ¹ / ₂ , 6	1 ¹ / ₂	13
3 625 429.05	535.10	1	90 989.25	—	—	—	5, 6	1 ¹ / ₂	14
547 082.45	—	1	19 089.40	2	52 453.95	100 910.60	6	1 ¹ / ₂	15
3 617 957.80	1 923.90	1	64 849.60	1	155 270.74	185 150.40	5 ¹ / ₄	1 ¹ / ₂	16
1 138 932.50	2 337.20	—	—	1	69 582.35	60 000.—	6	1 ¹ / ₂	17
1 674 205.75	1 047.85	5	384 275.90	2	77 737.75	140 724.10	5 ³ / ₄ , 6 ³ / ₄	2	18
2 487 277.40	7 270.75	—	—	4	344 294.50	85 000.—	7	1 ¹ / ₂	19
7 307 590.65	3 418.90	2	218 541.30	2	115 830.20	191 558.70	5 ¹ / ₂ , 6	1	20
198 100.40	—	5	427 909.40	—	—	2 090.60	6 ¹ / ₂	1 ¹ / ₂	21
115 343.75	—	1	113 210.05	—	—	86 789.95	5 ¹ / ₂	4	22
282 625.75	—	1	134 492.75	—	—	15 507.25	6	1 ¹ / ₂	23
18 771 643.20	4 074.40	3	236 298.35	3	222 780.95	761 701.65	5 ¹ / ₂ —5 ³ / ₄	1 ¹ / ₂	24
12 200.—	—	1	35 838.20	—	—	14 161.80	6.	1 ¹ / ₂	25
3 773 678.05	3 034.25	4	1 204 852.90	1	30 017.15	40 147.10	7	1 ¹ / ₂	26
3 630 700.60	909.50	1	296 461.70	1	96 254.95	—	6	2	27
1 006 294.90	892.05	3	102 826.35	1	23 686.45	227 173.65	5—6 ¹ / ₂	1 ¹ / ₂	28
12 377 895.66	1 464.65	12	493 605.—	4	499 828.50	486 395.—	6 ¹ / ₂	1	29
14 130 012.50	24 185.55	4	26 389.65	2	723 462.85	588 610.35	6—6 ¹ / ₄	2—1 ¹ / ₂	30
6 639 665.85	8 778.45	1	9 000.—	1	952 429.10	451 000.—	5	2	31
9 190 713.80	1 426.65	4	261 813.05	1	15 320.85	688 186.95	6, 6 ¹ / ₂	1 ¹ / ₄	32
4 489 620.40	704.65	1	147 740.60	1	69 657.25	77 259.40	6	1 ¹ / ₂	33
5 950.—	—	1	7 056.20	—	—	7 943.80	5 ³ / ₄	1 ¹ / ₂	34
5 658.80	—	2	37 105.55	—	—	12 894.45	5 ¹ / ₂	1 ¹ / ₂	35
7 655 416.45	1 904.30	4	333 936.20	1	236 636.05	866 063.80	6 ¹ / ₄	1 ¹ / ₂	36
2 529 971.65	—	1	2 073 454.50	—	—	—	5 ¹ / ₂	1 ¹ / ₂	37
547 000.—	593.95	2	99 064.15	—	—	50 935.85	6 ¹ / ₄	1 ¹ / ₂	38
1 914 431.15	—	1	30 730.70	1	7 312.50	419 269.30	5 ³ / ₄ —6 ³ / ₄	1	39
2 150 131.—	1 276.50	4	182 743.20	1	89 927.60	217 256.80	5 ¹ / ₂ , 6	1 ¹ / ₂	40
5 380 703.60	1 508.75	—	—	2	89 014.85	130 000.—	6	2	41
2 317 057.25	—	2	68 843.05	1	124 656.30	191 156.95	5 ³ / ₄ , 5 ¹ / ₂	1 ¹ / ₂	42
1 517.30	—	2	128.40	—	—	99 871.60	6—6 ¹ / ₄	1 ¹ / ₂	43
743 490.95	1 626.20	2	10 944.60	1	23 211.85	48 055.40	5 ¹ / ₂	3 ¹ / ₂	44

1	Kontto- Kontokurant-						
	Vuoden alussa. Vid Årets ingång.				Vuoden Under		
	Tilinkäyttäjien velka. Räkningshavarnas skuld.		Tilinkäyttäjien saamiset. Räkningshavarnas till- godohavanden.		annettujen sopi- musten luku. utfärdade kontrakt.	annettuja pääomia. utgivna kapital.	korjoja pankin hyväksi. räntor banken till godo.
	Sopimusten luku. Kontrak- tens antal.	Pääomaa. Kapital. mk	Sopimusten luku. Kontrak- tens antal.	Pääomaa. Kapital. mk			
1. Ahvenanmaa — Åland ..	1	113 882.45	—	—	—	1 820 211.75	5 928.—
2 1. Kaupungit — Städer — Villes	1	113 882.45	—	—	—	1 820 211.75	5 928.—
3 Mariehamn - Maarianhamina	1	113 882.45	—	—	—	1 820 211.75	5 928.—
4 25. Hämeen lääni — Tavaste- hus län	117	12 929 811.—	45	21 088 980.54	24	180 285 117.40	626 091.79
5 5. Kaupungit — Städer — Villes	59	7 698 112.20	14	18 007 968.65	15	99 133 734.05	292 090.85
6 Hämeenlinna — Tavastehus »Hämeenlinnan kaup. Sp.»	5	4 629 363.85	2	704 646.15	—	22 695 803.85	71 252.45
7 Tampere — Tammerfors »Tampereen Säästö.»...	47	2 663 444.05	7	16 628 070.15	11	73 885 678.10	200 147.55
8 Hämeenlinna — Tavastehus »Hämeenlinnan Suom. Sp.»	1	100 000.—	1	532 342.60	—	1 795 296.60	4 060.—
9 Lahti »Lahden Säästö.»...	2	14 341.50	—	—	—	10 700.25	1 580.50
10 Tampere — Tammerfors »Hämeen Työv. Säästö.»	4	290 962.80	4	142 909.75	4	746 255.25	15 050.35
11 20. Maaseutu — Landsbygd — Communes rurales ...	58	5 231 698.80	31	3 081 011.89	9	81 151 383.35	334 000.94
12 Urjala	9	963 851.40	1	346 291.40	1	6 886 710.—	58 058.35
13 Jämsä	5	146 394.55	—	—	—	1 308 014.10	10 669.85
14 Ruovesi	1	80 730.—	2	113 928.95	—	4 447 352.65	1 737.95
15 Lempäälä	2	154 879.60	3	220 823.25	—	3 183 565.80	16 762.20
16 Toijala »Akaan—Kylmäkos- ken Säästöpankki»	—	—	2	333 297.25	1	4 144 889.45	1 208.05
17 Lammi	—	—	1	529 574.70	—	9 574 917.15	52.45
18 Kuru	—	—	1	44 329.95	—	2 420 260.60	—
19 Somero	17	1 932 819.55	6	442 880.50	2	7 307 454.90	132 657.65
20 Renko	1	100 714.—	—	—	—	470 525.95	4 586.15
21 Forssa, lepp. — köp. »Tam- melan Säästöpankki»	3	188 448.95	1	115 611.15	—	5 426 336.45	20 696.20
22 Hauho	2	21 343.70	1	92 010.85	—	1 630 554.80	1 391.95
23 Pälkäne	10	398 485.90	3	90 096.50	2	1 031 276.40	12 923.85
24 Vesilahti	—	—	1	6 891.64	—	1 743 282.45	1 947.14
25 Asikkala	3	96 964.30	—	—	1	263 848.20	6 257.75
26 Kuhmoinen	—	—	1	43 031.80	—	795 668.50	—
27 Padasjoki	—	—	1	14 878.10	—	4 181 363.05	7 028.35
28 Luopioinen	1	40 000.—	5	672 372.65	1	9 757 764.15	352.50
29 Längelmäki	1	156 753.50	—	—	—	2 505 355.—	7 891.35
30 Jokioinen	2	148 967.25	2	14 993.20	1	8 463 726.—	13 816.40
31 Mänttä	1	801 346.10	—	—	—	5 608 517.75	35 962.80
32 16. Viipurin lääni — Viborgs län	83	8 217 414.95	9	605 459.95	5	29 100 455.90	460 050.10
33 7. Kaupungit — Städer — Villes	50	5 988 693.90	8	588 709.95	—	2 417 446.90	316 452.30

9		10		11		12		13		14		15		16		17	
kurantttili. räkning.																	
aikana Årets lopp		Vuoden lopussa. Vid årets utgång.										Korkokanta. Räntefot.					
maksettuja pääomia. inbetalda kapital.	korvoja tilin- käyttäjien hyväksi. räntör räk- ningshavarna till godo.	Tilinkäyttäjien velka. Räkningshavarnas skuld.				Tilinkäyttäjien saamiset. Räkningshavarnas till- godohavanden.				Myönnetystä määrästä nostamatta. Av det be- viljade be- loppet åter- står att lyfta.	Tilin- käyttäjien velaksi. Räknings- havarna till last.		Tilin- käyttäjien hyväksi. Räknings- havarna till godo.				
		Sopimusten luku. Kontrak- tens antal.	Pääomia. Kapital. mk	Sopimusten luku. Kontrak- tens antal.	Pääomia. Kapital. mk	Sopimusten luku. Kontrak- tens antal.	Pääomia. Kapital. mk	%									
115 007.45	1 179.85	13	1 797 534.85	2	51 433.55	280 465.15	4	1 1/4									1
12 750.—	146.85	11	1 502 780.35	1	1 186.—	82 219.65	4	2									2
732 926.40	3 311.85	11	1 043 773.85	2	22 224.10	1 517 226.15	5 1/4—6 1/4	1 1/2									3
742 096.05	132.25	4	1 246 278.40	—	—	—	5 1/2, 6 1/2	1 1/2									4
—	—	1	93 539.55	—	—	6 460.45	4 1/2, 5	1									5
499 385.30	223.30	3	199 000.—	2	60 388.75	51 000.—	6 1/2	1 1/2									6
—	—	3	279 049.25	—	—	150 950.75	4	1 1/2									7
25 009 403.45	2 214.95	31	4 689 908.80	5	662 949.35	2 665 862.45	—	—									8
18 709.50	—	3	148 873.55	—	—	156 126.45	4—6	1 1/2									9
218 516.65	203.35	3	967 429.25	1	3 703.35	122 570.75	7	1 1/2									10
—	—	2	232 347.—	—	—	17 653.—	5—5 1/2	1 1/2									11
698 000.—	211.60	7	209 490.95	—	—	125 509.05	4, 6	2									12
—	—	2	126 804.35	—	—	123 195.65	5 1/2—6	1 1/2									13
21 786 953.50	1 128.30	10	2 598 535.10	3	484 095.75	1 811 464.90	5—7 1/4	1 1/2, 1 1/4									14
—	—	1	21 319.45	—	—	78 680.55	4, 5	1									15
2 287 223.80	671.70	2	329 337.90	1	175 150.25	230 662.10	6 1/2	2									16
—	—	1	55 771.25	—	—	—	5 1/2	1 1/2									17
59 897 307.30	15 839.35	14	1 003 955.85	8	1 880 590.80	3 427 552.55	—	—									18
59 897 307.30	15 839.35	14	1 003 955.85	8	1 880 590.80	3 427 552.55	—	—									19
6 290 290.80	2 607.20	2	106 809.90	—	—	103 190.10	6 1/2	1 1/2									20
5 392 984.70	—	1	26 283.65	1	125 979.30	530 000.—	6 1/2, 7	1 1/2									21
11 819 311.65	2 620.60	1	309 663.35	1	78 620.60	5 336.65	6 1/2, 6	1 1/2									22
966 000.—	24.50	—	—	1	92 670.10	100 000.—	5 1/2	1 1/2									23
70 000.—	—	1	92 360.85	—	—	7 639.15	5	1 1/2									24
9 677 050.85	8 126.50	—	—	2	953 444.05	400 000.—	6—5	1 1/2									25
11 157 546.40	—	2	41 951.15	1	254 067.05	1 183 048.85	6 1/4	1 1/2									26
4 355 508.10	2 460.55	1	83 958.75	1	213 739.—	186 261.—	6	1 1/2									27
8 186 610.35	—	4	207 425.60	1	162 070.70	867 579.40	4—5 1/2	1 1/2									28
1 982 004.45	—	2	135 502.60	—	—	44 497.40	6	1 1/4									29
67 164 972.40	32 815.05	17	1 646 471.—	19	3 110 405.33	3 402 983.75	—	—									30
3 321 636.30	10 356.65	4	285 953.45	1	495 340.20	294 046.55	—	—									31
288 642.—	—	2	43 474.80	—	—	16 525.20	6—6 1/2	1 1/2									32
1 162 994.30	10 356.65	1	20 031.65	1	495 340.20	199 968.35	5 1/2—6	2									33
2 370 000.—	—	1	222 447.—	—	—	77 553.—	5 1/2	1 1/2									34

9		10		11		12		13		14		15		16		17	
kuranttittili. räkning.																	
aikana Årets lopp		Vuoden lopussa. Vid Årets utgång.								Korkokanta. Räntefot.							
maksettuja pääomia. inbetalda kapital.	korjoja tilin- käyttäjien hyväksi, räntor räk- ningshavarna till godo.	Tilinkäyttäjien velka. Räkningshavarnas skuld.		Tilinkäyttäjien saamiset. Räkningshavarnas till- godohavanden.		Myönnetyistä määrästä nostamatta. Av det be- viljade be- loppet åter- står att lyfta.		Tilin- käyttäjien velaksi. Räknings- havarna till last.	Tilin- käyttäjien hyväksi. Räknings- havarna till godo.								
		Sopimusten luku. Kontrak- tens antal.	Pääomaa. Kapital., mk	Sopimusten luku. Kontrak- tens antal.	Pääomaa. Kapital., mk	mk					%						
63 343 336.10	22 458.40	13	1 360 517.55	18	2 615 065.13	3 108 937.20	—	—	1								
1 067 373.95	—	—	—	1	71 386.65	500 000.—	6	1 1/2	2								
2 181 395.—	1 153.20	2	263 539.25	1	336 411.70	166 460.75	6, 7	1 1/2	3								
13 171 691.45	1 714.20	—	—	1	233 787.86	200 000.—	5 1/2	1 1/2	4								
147 676.80	—	1	7 400.—	—	—	92 600.—	5 1/2	1	5								
1 027 869.45	1 112.20	—	—	3	152 655.30	250 000.—	5 1/2	1 1/2	6								
5 998 279.10	7 415.40	3	306 939.80	1	755 309.20	543 060.20	4 3/4, 6	1 1/2	7								
5 548 372.05	505.75	—	—	—	—	—	7	1	8								
22 059.10	—	1	199 972.80	—	—	27.20	6 1/4	1 1/2	9								
2 381 984.95	2 139.45	2	59 069.30	1	119 722.90	105 930.70	5 3/4	2	10								
15 710 373.05	3 826.60	3	15 141.65	4	447 235.07	175 858.35	7	1	11								
5 534 161.55	710.10	—	—	2	411 319.05	175 000.—	5 1/2, 6 1/2	1 1/2	12								
5 585 234.45	3 881.50	—	—	2	85 910.35	300 000.—	5 3/4	1 1/2-2	13								
665 546.95	—	1	508 454.75	—	—	—	4, 4 1/4	1 1/2	14								
4 301 318.25	—	—	—	2	1 327.05	600 000.—	5, 6	1 1/2	15								
318 315 165.20	201 158.14	97	10 982 221.13	68	16 331 018.62	17 079 270.21	—	—	16								
34 725 653.90	41 680.95	5	859 182.35	5	4 284 275.90	4 215 817.65	—	—	17								
32 758 380.40	41 391.—	3	577 274.70	3	4 270 809.40	3 487 725.30	5 1/2-6 1/4	1 1/2	18								
1 356 271.80	273.25	2	281 907.65	—	—	418 092.35	6	1 1/2	19								
611 001.70	16.70	—	—	2	13 466.50	310 000.—	7 1/2	1 1/2	20								
283 589 511.30	159 477.19	92	10 123 038.78	63	12 046 742.72	12 863 452.56	—	—	21								
26 064 183.55	12 436.40	6	16 558.70	2	1 070 768.85	926 441.30	6 1/4	2	22								
3 171 857.30	2 776.95	—	—	2	163 760.75	70 000.—	6	2	23								
18 252 878.15	17 611.85	1	10 695.80	2	798 659.06	899 304.20	6, 6 1/4	1 1/2	24								
12 930 334.40	3 520.20	2	366 182.25	—	—	663 817.75	6	1 1/2	25								
7 327 215.45	2 058.10	4	421 833.15	5	199 665.50	493 166.85	5 1/2	1 1/4	26								
7 665 661.25	1 915.80	1	503.45	1	271 725.45	529 496.55	5 1/2, 5	1 1/4, 1	27								
483 810.30	302.—	1	5 000.—	1	98 474.10	30 000.—	6	2	28								
9 375 248.85	1 592.80	—	—	1	498 617.85	500 000.—	6, 6 3/4	1 1/2	29								
3 226 359.60	2 790.35	1	14 070.95	—	—	85 929.05	5, 5 1/2	1	30								
10 185 214.75	—	2	1 688 295.80	2	120 401.30	—	5 1/2-6	1 1/2	31								
16 122 127.85	34 766.60	1	17 343.30	1	2 350 412.05	532 656.70	6 1/4, 6 1/2	2	32								
5 923 303.75	—	2	195 456.02	—	—	54 543.98	6 1/4	1 1/2	33								
20 685 931.15	37 374.45	1	334 749.50	2	1 675 891.80	1 215 250.50	5 1/2, 6	4-1 1/2	34								
8 713 972.30	—	1	210 477.30	—	—	89 523.—	7	1 1/2	35								
8 987 803.22	1 934.20	5	148 117.82	4	282 285.20	371 882.18	6	1 1/2	36								
9 952 803.60	3 301.85	1	1 337.50	2	265 750.55	238 662.50	5-6 1/2	2	37								
4 119 332.45	2 332.80	1	45 843.40	1	158 957.95	104 156.60	6 1/2	1 1/2	38								
2 710 642.15	563.40	2	137 496.35	2	104 965.85	32 503.65	7	1 1/4	39								
16 682 350.80	6 884.55	6	98 281.40	5	1 352 337.60	785 718.60	6 1/4	2	40								
873 527.40	332.50	—	—	1	12 933.30	300 000.—	5 3/4	1 1/2	41								

Säästöpankin paikka. Sparbankens ort.	2		3		4		5		6		7		8	
	Kontto- Kontokurant-													
	Vuoden alussa. Vid årets ingång.								Vuoden Under					
	Tilinkäyttäjien velka. Räkningshavarnas skuld.				Tilinkäyttäjien saamiset. Räkningshavarnas till- godohavanden.				annettujen sopi- musten luku. utfärdade kontrakt.	annettuina pääomia, utgivna kapital.	korjoja pankin hyväksi. räntor banken till godo.			
Sopimusten luku. Kontrak- tens antal.		Pääomaa. Kapital. mk		Sopimusten luku. Kontrak- tens antal.		Pääomaa. Kapital. mk		mk						
1 Peräseinäjoki	12	442 849.89	6	511 081.15	—	12 158 357.—	21 489.26							
2 Äänekoski, <i>lepp. — köp.</i> ...	2	225 075.65	1	17 604.75	1	2 915 153.70	18 123.80							
3 Alajärvi	1	1 378 466.25	—	—	—	12 391 936.70	61 113.20							
4 Isojoki — Storå	1	170 758.10	—	—	—	5 369 592.75	19 234.30							
5 Veteli — Vetil	8	560 986.70	1	6 319.90	1	5 104 828.45	33 674.10							
6 Ylistaro	6	708 129.55	1	17 509.55	1	1 954 677.85	58 841.75							
7 Övermark — Ylimarkku ...	1	20 000.—	—	—	1	308 160.—	2 048.90							
8 Töysä	1	99 430.40	—	—	—	138 867.—	6 444.60							
9 Toholampi	2	104 689.35	3	405 341.30	—	6 617 765.80	7 772.70							
10 Laihia	1	19 799.85	3	341 432.50	—	9 257 499.45	3 740.40							
11 Kannus	1	128 005.70	—	—	—	5 260 331.65	6 108.10							
12 Kaustinen — Kaustby ...	6	366 552.40	—	—	—	3 285 845.05	26 262.25							
13 Lehtimäki	8	537 975.70	4	277 852.65	5	7 814 782.25	52 451.—							
14 Halsua	2	397 461.27	1	10 299.53	—	1 290 354.31	23 957.35							
15 Perho	2	43 422.60	—	—	3	5 235 111.35	16 546.15							
16 Himanka	1	33 498.25	—	—	—	1 520 914.60	3 792.15							
17 Pihlajavesi	—	—	1	173 850.15	1	635 214.10	3 285.80							
18 Toivakka	1	97 218.25	—	—	—	1 172 837.70	585.70							
19 Vörå — Vöyri	2	103 466.30	6	435 349.85	2	5 481 573.55	17 192.80							
20 Kronoby — Kruunupyy ...	—	—	3	354 000.75	—	2 764 920.35	3 063.90							
21 12. Oulun lääni — Uleåborgs län	17	2 501 945.43	3	125 893.85	—	41 241 198.85	144 285.95							
22 I. <i>Kaupungit — Städer — Villes</i>	5	516 445.80	—	—	—	1 184 884.10	33 682.70							
23 Kajaani »Paltamon Säästö- pankki»	5	516 445.80	—	—	—	1 184 884.10	33 682.70							
24 11. <i>Maaseutu — Landsbygd — Communes rurales</i> ...	12	1 985 499.63	3	125 893.85	—	40 056 314.75	110 603.25							
25 Rantsila	1	6 093.85	—	—	—	—	204.—							
26 Nivala	2	348 191.50	1	20 389.70	—	9 907 435.85	30 848.80							
27 Haapajärvi	1	788 291.66	—	—	—	14 774 740.95	36 815.55							
28 Sotkamo	—	—	1	33 028.90	—	141 426.50	—							
29 Kestilä	2	84 112.45	—	—	—	—	5 649.65							
30 Pulkila	—	—	1	72 475.25	—	2 552 936.35	—							
31 Lumijoki	1	100 905.65	—	—	—	—	4 406.—							
32 Sievi	2	290 168.52	—	—	—	3 469 716.85	25 677.60							
33 Kärsämäki	1	46 618.45	—	—	—	13 100.—	2 226.10							
34 Rautio	1	134 678.45	—	—	—	605 870.25	2 963.25							
35 Kuhmo »Kuhmoniemen Sp.»	1	186 439.10	—	—	—	8 591 088.—	1 812.30							
36 1. Lapin lääni — Lapplands län	—	—	2	76 678.80	—	7 316 557.65	4 228.85							
37 I. <i>Maaseutu — Landsbygd — Communes rurales</i> ...	—	—	2	76 678.80	—	7 316 557.65	4 228.85							
38 Alatornio	—	—	2	76 678.80	—	7 316 557.65	4 228.85							

9		10		11		12		13		14		15		16		17	
kuranttitiili. räkning.																	
aikana Årets lopp		Vuoden lopussa. Vid årets utgång.								Korkokanta. Räntefot.							
maksettuja pääomia. inbetalda kapital.		korvoja tilin- käyttäjien hyväksi. räntor räk- ningshavarna till godo.		Tilinkäyttäjien velka. Räkningshavarnas skuld.				Tilinkäyttäjien saamiset. Räkningshavarnas till- godohavanden.				Myönnetystä määrästä nostamatta. Av det be- viljade be- loppet åter- står att lyfta.		Tilin- käyttäjien velaksi..		Tilin- käyttäjien hyväksi. Räknings- havarna till godo.	
mk		mk		Sopimusten luku. Kontrak- tens antal.		Pääomaa. Kapital. mk		Sopimusten luku. Kontrak- tens antal.		Pääomaa. Kapital. mk		%					
13 485 113.42	12 738.54	5	229 532.80	7	1 615 769.76	870 467.20	6 ¹ / ₄	1 ¹ / ₂	1								
2 914 744.05	—	4	226 004.35	—	—	508 995.65	6	1 ¹ / ₂	2								
12 619 870.—	—	1	1 211 646.15	—	—	—	6 ¹ / ₂	1 ¹ / ₂	3								
5 216 299.65	—	1	343 285.50	—	—	106 714.50	5 ¹ / ₂	1 ¹ / ₄	4								
5 235 598.60	201.20	6	524 699.45	2	67 329.90	—	6 ¹ / ₂	2	5								
2 043 508.95	90.70	5	661 359.95	1	820.—	908 640.05	6—8	1 ¹ / ₂	6								
302 213.90	—	1	27 995.—	—	—	2 005.—	6	3	7								
125 000.—	—	1	119 742.—	—	—	30 258.—	5 ³ / ₄	1 ¹ / ₄	8								
6 405 669.95	2 878.85	2	58 379.60	3	142 041.85	341 620.40	5 ¹ / ₄ , 5 ³ / ₄	2	9								
9 118 324.65	1 356.50	1	20 241.85	2	200 315.80	199 758.15	5, 6	2	10								
5 323 699.40	—	1	70 746.05	—	—	—	5 ¹ / ₂ , 6 ¹ / ₂	1 ¹ / ₂	11								
3 063 104.51	451.60	5	615 103.59	—	—	—	6 ¹ / ₂	2	12								
7 109 630.30	1 419.80	10	1 138 492.90	2	122 186.70	412 507.10	7	1 ¹ / ₂	13								
1 240 629.40	—	2	460 844.—	—	—	44 156.—	6, 6 ¹ / ₂	2 ¹ / ₂	14								
5 202 169.50	—	5	92 910.60	—	—	202 089.40	6 ¹ / ₂	1 ¹ / ₄	15								
1 602 557.70	815.35	—	—	1	45 168.05	150 000.—	6	1	16								
171 848.30	301.45	1	292 500.—	—	—	37 500.—	5 ¹ / ₂ —5 ³ / ₄	1	17								
1 274 118.80	1 840.95	—	—	1	5 318.10	100 000.—	5 ¹ / ₂	2 ¹ / ₂	18								
5 151 271.35	2 718.05	3	317 312.30	7	304 418.90	725 687.70	6	1 ¹ / ₂	19								
2 529 580.60	2 169.40	—	—	3	117 766.50	300 000.—	5 ³ / ₄	1	20								
42 064 145.23	4 029.35	16	1 917 459.85	4	224 098.05	2 184 691.15	—	—	21								
<i>1 131 565.35</i>	—	<i>5</i>	<i>603 447.25</i>	—	—	<i>306 552.75</i>	—	—	<i>22</i>								
<i>1 131 565.35</i>	—	<i>5</i>	<i>603 447.25</i>	—	—	<i>306 552.75</i>	6	1	<i>23</i>								
40 932 579.88	4 029.35	11	1 314 012.60	4	224 098.05	1 878 138.40	—	—	24								
6 000.—	—	1	297.85	—	—	5 702.15	5 ¹ / ₂	1 ¹ / ₂	25								
10 013 653.05	1 011.10	2	296 335.80	1	44 913.50	461 164.20	6	1 ¹ / ₂	26								
15 338 193.71	—	1	261 654.45	—	—	738 345.55	6	1 ¹ / ₂	27								
115 971.10	380.35	—	—	1	7 953.85	50 000.—	5 ¹ / ₂	1 ¹ / ₂	28								
3 500.—	—	2	86 262.10	—	—	—	6 ³ / ₄	1 ¹ / ₄	29								
2 360 706.75	146.—	1	119 608.35	—	—	130 391.65	5	2	30								
28 905.65	—	1	76 406.—	—	—	23 594.—	5 ¹ / ₂	1 ¹ / ₂	31								
3 323 032.67	—	2	462 530.30	—	—	37 469.70	5 ¹ / ₂	1 ¹ / ₂	32								
51 026.80	—	1	10 917.75	—	—	39 082.25	6 ³ / ₄	1 ¹ / ₂	33								
801 123.05	—	—	—	1	57 611.10	42 388.90	4 ¹ / ₂	1 ¹ / ₂	34								
8 890 467.10	2 491.90	—	—	1	113 619.60	350 000.—	7	1 ¹ / ₂	35								
7 465 768.60	4 006.60	—	—	2	225 667.50	175 000.—	—	—	36								
<i>7 465 768.60</i>	<i>4 006.60</i>	—	—	2	<i>225 667.50</i>	<i>175 000.—</i>	—	—	<i>37</i>								
7 465 768.60	4 006.60	—	—	2	225 667.50	175 000.—	5 ³ / ₄	1 ¹ / ₂	38								

Taulu 6. Vekselitili vuonna 1942.

Tab. 6. Växelräkning år 1942.

Tabl. 6. Compte des lettres de change en 1942.

1	2 3 4 5 6 7 8 9								
	Vekselitili.—Växelräkning. Compte des lettres de change.								
	Vuoden alussa. Vid årets ingång. Au 1 ^{er} janv.		Vuoden kuluessa Under året Pendant l'année				Vuoden lopussa. Vid årets utgång. Au 31 déc.		Korkokanta. Räntefot. Taux d'intérêts.
	Vekselien luku. Antal växlar. Nombre des lettres de change.	Pääomaa. Kapital. Montant.	annettuja vekseleitä. diskonterade växlar. lettres de change tirées.		maksettujen vekseleitä. likviderade växlar. lettres de change payées.	Vekselien luku. Antal växlar. Nombre des lettres de change.	Pääomaa. Kapital. Montant.		
Luku. Antal. Nombre.			Pääomaa. Kapital. Montant.	mk				mk	%
Säästöpankin palkka. Sparbankens ort. Caisse d'épargne de.									
134. Koko maa — Hela riket — Tout le pays	13 887	40 169 897.—	39 445	145 778 212.—	144 152 017.75	10 997	41 796 091.25	—	
21. Kaupungit — Städer — Villes	2 686	7 610 339.95	5 081	24 312 846.80	22 691 511.35	2 368	9 231 675.40	—	
113. Maaseutu — Landsbygd — Communes rurales	11 201	32 559 557.05	34 364	121 465 365.20	121 460 506.40	8 629	32 564 415.85	—	
17. Uudenmaan l. — Nylands län	1 171	5 763 170.10	3 309	20 149 100.35	19 945 732.70	904	5 966 537.75	—	
1. Kaupungit — Städer — Villes	189	990 875.—	502	2 937 305.—	2 668 175.—	156	1 260 005.—	—	
Ekenäs — Tammisaari	189	990 875.—	502	2 937 305.—	2 668 175.—	156	1 260 005.—	7	
16. Maaseutu — Landsbygd — Communes rurales	982	4 772 295.10	2 807	17 211 795.35	17 277 557.70	748	4 706 532.75	—	
Lohjan kpp. — Lojo köp. »Loh- jan Säästöpankki»	256	1 456 725.—	612	5 344 125.—	5 040 550.—	193	1 760 300.—	6—8	
Nurmijärvi	56	229 200.—	162	847 475.—	834 800.—	76	241 875.—	7	
Iitti	66	205 270.—	205	1 303 854.75	1 244 355.—	46	264 769.75	5½—6½	
Nummi	11	50 400.—	20	62 200.—	100 600.—	4	12 000.—	6½	
Tuusula — Tusby	76	279 455.—	207	1 095 550.—	1 136 175.—	52	238 830.—	7	
Sjundeå — Siuntio	19	55 550.—	54	211 695.—	213 895.—	12	53 350.—	6½	
Vihti	4	38 250.—	16	154 300.—	164 350.—	2	28 200.—	6½	
Orimattila	50	178 350.—	139	619 000.—	662 450.—	34	134 900.—	6½	
Pusula	49	173 517.60	71	233 021.60	339 289.20	22	67 250.—	6¼	
Sibbo — Sipoo	19	60 400.—	51	236 300.—	215 250.—	15	81 450.—	6½	
Lappträsk — Lapinjärvi	66	428 602.50	206	749 943.—	1 035 080.50	41	143 465.—	6½	
Karkkila, kpp. — köp. »Pyhä- järven Säästöpankki»	89	192 550.—	259	785 100.—	735 100.—	66	242 550.—	6½	
Elimäki	11	132 550.—	35	407 700.—	431 650.—	8	108 600.—	7	
Liljendal	15	263 195.—	45	633 691.—	706 968.—	11	189 918.—	6½	
Myrskylä — Mörskom	13	73 700.—	40	216 130.—	239 880.—	8	49 950.—	7	
Hyvinkään kpp. — Hyvinge köp.	182	954 580.—	685	4 311 710.—	4 177 165.—	158	1 089 125.—	6¾	
27. Turun-Porin lääni — Åbo- Björneborgs län	1 944	5 735 702.75	6 124	23 757 797.95	23 834 292.50	1 482	5 659 208.20	—	
27. Maaseutu — Landsbygd — Communes rurales	1 944	5 735 702.75	6 124	23 757 797.95	23 834 292.50	1 482	5 659 208.20	—	

1 Säästöpankin paikka. Sparbankens ort.	2 Vekselitili. — Växelräkning.								9 Korkokanta. Räntefot. %
	3 Vuoden alussa. Vid årets ingång.		4 Vuoden kuluessa Under året				5 Vuoden lopussa. Vid årets utgång.		
	6 Vekselien luku. Antal växlar.	7 Pääomaa. Kapital. mk	8 annettuja vekseleitä. diskonterade växlar.		9 maksettuja vekseleitä. likviderade växlar.		10 Vekselien luku. Antal växlar.	11 Pääomaa. Kapital. mk	
			12 Luku. Antal.	13 Pääomaa. Kapital. mk	14 Luku. Antal.	15 Pääomaa. Kapital. mk			
Oripää	98	298 150.—	234	899 000.—	859 000.—	74	338 150.—	6½	
Perniö — Bjärnä	18	108 600.—	33	95 680.—	150 080.—	11	54 200.—	6½	
Hämeenkyrö — Tavastkyrö ..	56	159 025.—	175	653 300.—	632 025.—	43	180 300.—	6½	
Paimio — Pemar	8	25 150.—	35	259 250.—	227 900.—	7	56 500.—	7	
Salo, <i>kpp.</i> — <i>köp.</i> »Salon Säästö- pankki»	11	47 200.—	46	618 400.—	527 600.—	9	138 000.—	6½	
Vehmaa	121	450 232.—	421	2 444 719.70	2 426 602.—	84	468 399.70	7	
Taivassalo — Tövsala	22	63 955.—	73	232 255.—	246 710.—	13	49 500.—	6½	
Kankaanpää	290	554 098.75	968	2 176 055.—	2 181 533.75	212	548 620.—	6	
Piikkiö — Pikis	15	241 250.—	54	942 000.—	938 600.—	13	244 650.—	7	
Ikaalinen, <i>kpp.</i> — <i>köp.</i> Vammala, <i>kpp.</i> — <i>köp.</i> »Tyr- vään Säästöpankki»	100	160 150.—	329	612 900.—	608 825.—	75	164 225.—	7	
Huittinen	50	142 950.—	168	902 179.85	776 379.85	47	268 750.—	6½	
Kimito — Kemiö	138	333 975.—	415	1 180 800.—	1 218 850.—	113	295 925.—	6—7	
Parkano	84	231 065.—	357	1 124 989.50	1 119 472.—	72	236 582.50	7, 7½	
Mynämäki — Virmo	340	716 210.—	815	2 448 955.—	2 578 255.—	215	586 910.—	6¾	
Loimaa, <i>kpp.</i> — <i>köp.</i> Karkku	37	232 250.—	103	1 043 101.50	1 197 415.50	11	77 936.—	7	
Punkalaidun	203	689 116.—	745	2 951 808.—	2 859 149.—	173	781 775.—	7	
Kiikka	4	13 150.—	17	194 200.—	202 550.—	2	4 800.—	7½	
Säkylä	108	381 730.—	289	1 212 219.—	1 168 214.—	103	425 735.—	6½	
Karvia	2	4 200.—	5	15 500.—	19 700.—	—	—	6¾	
Dragsfjärd	7	95 800.—	31	508 800.—	487 400.—	7	117 200.—	6¾	
Karinainen	71	189 350.—	223	666 640.—	656 090.—	70	199 900.—	7	
Harjavalta	4	160 000.—	12	531 179.40	688 179.40	1	3 000.—	6½	
Eura	18	41 150.—	71	252 150.—	228 500.—	22	64 800.—	7	
Pöytyä	11	7 950.—	30	50 900.—	50 950.—	5	7 900.—	6¾	
Alastaro	1	1 300.—	7	93 600.—	87 900.—	1	7 000.—	6½	
1. Ahvenanmaa — Åland	57	117 770.—	190	485 350.—	485 470.—	40	117 650.—	7	
1. Maaseutu — Landsbygd — Communes rurales	70	269 876.—	278	1 161 866.—	1 210 942.—	59	220 800.—	7	
Finström	21	71 203.—	127	633 345.—	509 348.—	34	195 200.—	—	
22. Hämeen lääni — Tavaste- hus län	21	71 203.—	127	633 345.—	509 348.—	34	195 200.—	—	
4. Kaupungit — Städer — Villes	21	71 203.—	127	633 345.—	509 348.—	34	195 200.—	6	
Tampere — Tammerfors »Tam- pereen Säästöpankki»	1 636	8 615 598.15	4 808	36 119 057.85	34 448 413.90	1 297	10 286 242.10	—	
Hämeenlinna — Tavastehus »Hämeenlinnan Suomalainen Säästöpankki»	476	2 091 692.25	1 481	11 922 859.30	10 922 068.45	421	3 092 483.10	—	
Lahti »Lahden Säästöpankki» ..	163	355 135.—	560	1 373 121.70	1 222 330.70	166	505 926.—	6½—6¾	
Tampere — Tammerfors »Hä- meen Työväen Säästöpankki» ..	20	1 079 450.—	65	1 554 850.—	2 461 150.—	14	173 150.—	5½—7	
	25	67 350.—	100	507 700.—	453 150.—	23	121 900.—	7	
	268	589 757.25	756	8 487 187.60	6 785 437.75	218	2 291 507.10	6—7½	

1	2 3 4 5 6 7 8 9								
	Vekselitili. — Växelräkning.								
	Vuoden alussa. Vid årets ingång.		Vuoden kuluessa Under året				Vuoden lopussa. Vid årets utgång.		Korkokanta. Räntefot. %
	Vekselien luku. Antal växlar.	Pääomaa. Kapital. mk	annettuja vekseleitä. diskonterade växlar.		maksettuja vekseleitä. likviderade växlar.		Vekselien luku. Antal växlar.	Pääomaa. Kapital. mk	
Luku. Antal.			Pääomaa. Kapital. mk	Luku. Antal.	Pääomaa. Kapital. mk				
						mk			
18. Maaseutu — Landsbygd — Communes rurales	1 160	6 523 905.90	3 327	24 196 198.55	23 526 345.45	876	7 193 759.—	—	
Urjala	113	874 930.—	339	1 821 320.—	1 961 690.—	79	734 560.—	6½	
Janakkala	30	72 150.—	65	138 950.—	165 000.—	19	46 100.—	6½, 7	
Jämsä	199	506 418.90	559	1 575 465.—	1 678 303.90	132	403 580.—	6¼—6¾	
Lempäälä	65	411 120.—	211	1 341 560.—	1 478 630.—	47	274 050.—	6½	
Toijala »Akaan—Kylmäkosken Säästöpankki»	30	142 000.—	106	855 300.—	820 050.—	26	177 250.—	6½	
Lammi	91	458 650.—	260	1 647 400.—	1 689 500.—	73	416 550.—	6	
Loppi	81	2 397 900.—	279	10 129 300.—	9 696 800.—	66	2 830 400.—	6, 7	
Somero	29	187 400.—	64	997 994.—	811 694.—	17	373 700.—	6½	
Renko	17	143 550.—	56	534 550.—	666 200.—	8	11 900.—	6½, 7	
Forssa, lepp. — köp. »Tamme- lan Säästöpankki»	272	578 282.—	579	1 387 322.—	1 465 809.—	212	499 795.—	7½	
Hauho	41	221 250.—	136	849 662.55	769 278.55	31	281 634.—	7	
Pälkäne	7	39 700.—	19	120 000.—	102 000.—	11	57 700.—	6¼, 6½	
Asikkala	17	52 600.—	30	135 100.—	131 200.—	5	56 500.—	6½	
Kuhmoinen	40	66 150.—	145	410 850.—	408 110.—	29	68 890.—	6½	
Padasjoki	1	2 000.—	1	250 000.—	2 000.—	1	250 000.—	7	
Orivesi	39	143 625.—	132	520 975.—	526 050.—	31	138 550.—	6¾	
Jokioinen	69	160 380.—	264	1 213 850.—	863 780.—	70	510 450.—	5½—7	
Juupajoki	19	65 800.—	82	266 600.—	270 250.—	19	62 150.—	7	
15. Viipurin lääni — Viborgs län	1 841	4 556 178.15	2 439	9 607 427.—	8 998 617.20	1 654	5 164 987.95	—	
9. Kaupungit — Städer — Villes	1 504	3 662 938.15	1 510	6 174 944.—	5 853 729.20	1 367	3 984 152.95	—	
Viipuri — Viborg »Sparbanken i Viborg»	213	602 077.80	1	1 000.—	9 810.20	209	593 267.60	4—7	
Hamina — Fredrikshamn »Ha- minan Säästöpankki»	42	60 500.—	119	182 340.—	198 200.—	29	44 640.—	7	
Sortavala	212	443 981.25	12	248 000.—	132 890.—	213	559 091.25	4, 7	
Kotka »Kotka Gamla Sparbank»	33	54 000.—	67	133 700.—	138 400.—	28	49 300.—	7	
Viipuri — Viborg »Viipurin Suo- mal. Säästöpankki»	406	887 594.40	4	23 500.—	27 700.—	400	883 394.40	6	
Hamina — Fredrikshamn »Vehkalahten Säästöpankki»	214	836 840.—	610	2 985 388.—	3 032 773.—	167	789 455.—	6, 7	
Kotka »Kymnlaakson Työväen Säästöpankki»	70	193 650.—	171	734 275.—	679 525.—	50	248 400.—	6½	
Viipuri — Viborg »Viipurin Työ- väen Säästöpankki»	112	135 363.—	1	1 500.—	1 014.—	113	135 849.—	4	
Kotka »Kotkan Suomalainen Säästöpankki»	202	448 931.70	525	1 865 241.—	1 633 417.—	158	680 755.70	6—6¾	

1 Säästöpankin paikka. Sparbankens ort.	2-9 Vekselitili. — Växelräkning.								
	3 Vuoden alussa. Vid årets ingång.		4-6 Vuoden kuluessa Under året				7-8 Vuoden lopussa. Vid årets utgång.		9 Korkokanta. Räntefot. %
	Vekselien luku. Antal växlar.	Pääomaa. Kapital. mk	annettuja vekseleitä. diskonterade växlar.		maksettuja vekseleitä. likviderade växlar.		Vekselien luku. Antal växlar.	Pääomaa. Kapital. mk	
			Luku. Antal.	Pääomaa. Kapital. mk	Luku. Antal.	Pääomaa. Kapital. mk			
6. Maaseutu — Landsbygd — Communes rurales	337	893 240.—	929	3 432 483.—	3 144 888.—	287	1 180 835.—	—	
Virolahti	35	132 940.—	100	440 937.—	476 727.—	25	97 150.—	7	
Säkkijärvi	18	150 150.—	—	—	3 700.—	16	146 450.—	4	
Antrea	21	42 650.—	28	962 500.—	715 000.—	28	290 150.—	6½	
Räisälä	21	41 550.—	1	3 000.—	11 100.—	14	33 450.—	6½	
Kouvola, kpp. — köp. »Valkealan Säästöpankki»	166	354 000.—	582	1 192 710.—	1 262 825.—	139	283 885.—	7—7½	
Kymi — Kymmene	76	171 950.—	218	833 336.—	675 536.—	65	329 750.—	6½	
14. Mikkelin lääni — S:t Michels län	783	2 817 537.—	2 179	9 234 886.50	10 104 231.—	561	1 948 192.50	—	
2. Kaupungit — Städer — Villes	11	34 204.—	51	291 074.50	290 947.—	12	34 331.50	—	
Savonlinna — Nyslott »Savonlinnan Säästöpankki»	—	—	2	7 500.—	2 500.—	1	5 000.—	7	
Heinola »Heinolan kaupungin Säästöpankki»	11	34 204.—	49	283 574.50	288 447.—	11	29 331.50	7	
12. Maaseutu — Landsbygd — Communes rurales	772	2 783 333.—	2 128	8 943 812.—	9 813 284.—	549	1 913 861.—	—	
Kangasniemi	261	784 025.—	532	2 074 850.—	2 167 725.—	178	691 150.—	7	
Joroinen	38	94 950.—	105	298 190.—	334 510.—	20	58 630.—	7	
Rantasalmi	21	122 250.—	97	1 054 090.—	1 064 840.—	19	111 500.—	6½—7	
Pieksämä, kpp. — köp. »Pieksämäen Säästöpankki»	118	266 123.—	436	821 200.—	827 273.—	128	260 050.—	7	
Hirvensalmi	17	373 700.—	58	970 920.—	1 290 820.—	11	53 800.—	7	
Heinävesi	—	—	12	30 875.—	28 675.—	1	2 200.—	7	
Mäntyharju	104	390 435.—	277	1 699 170.—	1 780 355.—	59	309 250.—	6¾	
Sysmä	32	97 150.—	99	287 772.—	309 772.—	22	75 150.—	8	
Hartola	15	85 450.—	26	117 400.—	164 150.—	7	38 700.—	7	
Joutsa	75	140 080.—	244	444 695.—	482 225.—	48	102 550.—	7	
Juva — Jockas	63	235 370.—	192	790 200.—	877 864.—	47	147 706.—	6¾	
Luhanka	28	193 800.—	50	354 450.—	485 075.—	9	63 175.—	6½	
9. Kuopion lääni — Kuopio län	1 469	2 788 634.—	3 837	8 754 348.45	8 892 323.05	1 102	2 650 659.40	—	
2. Kaupungit — Städer — Villes	125	204 464.—	330	827 950.—	750 914.—	102	281 500.—	—	
Joensuu	43	56 775.—	98	224 150.—	178 775.—	44	102 150.—	6½	
Iisalmi	82	147 689.—	232	603 800.—	572 139.—	58	179 350.—	7	

1 Säästöpankin paikka, Sparbankens ort.	2 3 4 5 6 7 8 9 Vekselitili — Växelräkning.								
	Vuoden alussa. Vid årets ingång.		Vuoden kuluessa Under året				Vuoden lopussa. Vid årets utgång.		Korkokanta. Räntefot. %
	Vekselien luku. Antal växlar.	Pääomaa. Kapital. mk	annettuja vekseleitä. diskonterade växlar.		maksettuja vekseleitä. likviderade växlar.		Vekselien luku. Antal växlar.	Pääomaa. Kapital. mk	
			Luku. Antal.	Pääomaa. Kapital. mk	Luku. Antal.	Pääomaa. Kapital. mk			
7. Maaseutu — Landsbygd — Communes rurales	1 344	2 584 170.—	3 507	7 926 398.45	8 141 409.05	1 000	2 369 159.40	—	
Lieksa, kpp. — köp., »Pielisjär- ven Säästöpankki»	271	517 400.—	422	881 450.—	966 650.—	192	432 200.—	7¼	
Kiuruvesi	265	416 750.—	749	1 530 080.—	1 416 780.—	241	530 050.—	7½	
Leppävirta	122	371 100.—	410	990 685.—	1 111 210.—	93	250 575.—	7	
Kitee	57	147 710.—	226	867 261.—	813 465.—	52	201 506.—	6½	
Maaninka	96	301 010.—	232	1 040 140.40	1 086 756.90	62	254 393.50	7, 7½	
Hankasalmi	209	384 630.—	490	966 967.90	1 046 215.—	122	305 382.90	7½	
Pielavesi	324	445 570.—	978	1 649 814.15	1 700 332.15	238	395 052.—	7	
25. Vaasan lääni — Vasa län	4 550	8 945 877.30	15 182	34 275 168.90	34 221 800.70	3 545	8 999 245.50	—	
2. Kaupungit — Städer — Villes	182	314 725.—	636	1 180 799.—	1 175 239.—	155	320 285.—	—	
Jyväskylä »Jyväskylän kunnan Säästöpankki»	134	218 925.—	401	740 435.—	750 375.—	99	208 985.—	6½	
Vaasa — Vasa »Vaasan Suomal. Säästöpankki»	48	95 800.—	235	440 364.—	424 864.—	56	111 300.—	7	
23. Maaseutu — Landsbygd — Communes rurales	4 368	8 631 152.30	14 546	33 094 369.90	33 046 561.70	3 390	8 678 960.50	—	
Alavus — Alavo	294	681 264.—	992	2 286 300.25	2 443 484.25	233	524 080.—	6½	
Saarijärvi	196	688 405.—	413	1 868 415.—	1 779 920.—	121	776 900.—	6½	
Ilmajoki	88	207 200.—	301	858 772.—	883 372.—	55	182 600.—	7	
Kauhava	417	728 611.—	1 210	2 665 895.—	2 803 001.—	242	591 505.—	7	
Karstula	77	162 585.—	231	512 952.—	548 037.—	53	127 500.—	7	
Laukaa	174	502 775.—	710	2 397 475.—	2 395 850.—	160	504 400.—	8	
Kivijärvi	—	—	13	62 500.—	24 500.—	6	38 000.—	7½	
Lapua — Lappo	586	867 272.70	1 945	3 505 681.25	3 480 003.95	426	892 950.—	6¾	
Kuortane	70	414 125.—	204	1 312 131.—	1 503 285.—	40	222 971.—	6¼—6¾	
Kurikka	1	202.70	—	—	140.—	1	62.70	—	
Ahtari	40	58 725.—	93	197 505.—	196 180.—	25	60 050.—	7	
Närpiö — Närpes »Närpes Sb.»	175	334 970.—	736	1 604 102.20	1 557 614.20	156	381 458.—	6½	
Korsnäs	175	384 493.—	614	1 685 080.—	1 668 994.—	126	400 579.—	6, 6½	
Seinäjoki, kpp. — köp.	98	279 850.—	307	462 850.—	563 750.—	95	178 950.—	6½	
Peräseinäjoki	169	442 250.—	527	1 596 295.—	1 673 045.—	116	365 500.—	6½	
Äänekoski, kpp. — köp.	100	211 109.80	265	764 596.—	698 400.—	85	277 305.80	7, 6	
Jalasjärvi	693	1 254 545.—	2 013	4 065 920.45	4 032 555.45	561	1 287 910.—	7	
Isojoki — Storå	59	140 465.—	192	454 395.—	464 925.—	51	129 935.—	6½	
Ylistaro	175	304 890.—	538	1 291 860.—	1 292 675.—	131	304 075.—	7	
Nurmo	33	106 570.—	158	608 625.—	511 395.—	48	203 800.—	6	
Övermark — Ylimarkku	101	191 150.—	348	855 538.—	816 918.—	74	229 770.—	6½	
Kälviä	50	105 400.—	242	776 970.—	722 990.—	46	159 380.—	6½	
Jurva	597	564 294.10	2 494	3 260 511.75	2 985 526.85	539	839 279.—	7	

1 Säästöpankin paikka. Sparbankens ort.	2 3 4 5 6 7 8 Vekselitili. — Växelräkning.								9 Korkokanta. Räntefot. %
	.Vuoden alussa. Vid årets ingång.		Vuoden kuluessa Under året				Vuoden lopussa. Vid årets utgång.		
	Veksellen luku. Antal växlar.	Pääomaa. Kapital. mk	annettuja vekseleitä. diskonterade växlar.		maksettuja vekseleitä. likviderade växlar.		Veksellen luku. Antal växlar.	Pääomaa. Kapital. mk	
			Luku. Antal.	Pääomaa. Kapital.	Luku. Antal.	Pääomaa. Kapital.			
4. Oulun lääni — Uleåborgs län	472	875 996.55	1 440	3 247 080.—	3 197 258.70	418	925 817.85	—	
1. Kaupungit — Städer — Villes	199	311 441.55	571	977 915.—	1 030 438.70	155	258 917.85	—	
Kajaani »Paltamon Säästöpank.»	199	311 441.55	571	977 915.—	1 030 438.70	155	258 917.85	6½	
3. Maaseutu — Landsbygd — Communes rurales	273	564 555.—	869	2 269 165.—	2 166 820.—	263	666 900.—	—	
Pyhäjärvi	156	386 700.—	522	1 513 750.—	1 467 350.—	148	433 100.—	8	
Kalajoki	15	44 755.—	54	196 790.—	204 095.—	12	37 450.—	6½	
Sotkamo	102	133 100.—	293	558 625.—	495 375.—	103	196 350.—	7	

Taulu 7. Säästöpankkien omat rahastot
 Tab. 7. Sparbankernas egna fonder
 Tabl. 7. Compte-rendu annuel des fonds propres

1	2	3			5	6	7		
		Tuloja vuoden kuluessa. Inkomster under året. Recettes pendant l'année.						Sekalaisia. Diverse. Diverses.	Menoja Utgifter Dépenses
		Omat rahastot vuoden alussa. Egna fonder vid årets ingång. Fonds propres au 1. er janv.	Korkoja Räntor Intérêts						
	luotonannosta. & utlåningen. sur les crédits.		muista sijoit- uksista. & övriga placeringar. des autres placements.		Säästöönpan- nain saamisille kasvaneita korkoja. Insättarna gottskrivna räntor. Intérêts in- scrits aux déposants.	Joksevalle ja kontokun- randollilla hyvitettyjä korkoja. Å löpande och kontokun- räkning gottgjorda räntor. Intérêts portés aux depo- sitions à vue.			
mk									
1 471. Koko maa — Hela riket — Tout le pays	674 827 299.68	351 966 212.84	107 363 374.42	46 711 158.92	325 356 739.35	6 387 687.62			
2 65. Kaupungit — Städer — Villes	364 712 708.61	177 799 976.27	42 954 686.60	35 389 125.26	151 492 581.49	2 440 503.20			
3 406. Maaseutu — Landsbygd — Communes rurales	310 114 591.07	174 166 236.57	64 408 687.82	11 322 033.66	173 864 157.86	3 947 184.42			
4 44. Uudenmaan lääni — Nylands län	128 612 739.05	73 970 913.44	17 594 666.79	7 537 735.55	62 993 122.45	1 514 904.91			
5 7. Kaupungit — Städer — Villes	98 417 849.91	54 892 154.14	10 770 728.81	6 572 507.58	44 280 178.78	910 846.30			
6 Helsinki — Helsingfors »Helsingfors Sparbank»	31 805 867.79	24 476 841.55	2 164 142.10	2 369 125.70	17 776 251.25	272 482.70			
7 Borgå — Porvoo	15 752 514.85	6 472 007.05	1 513 894.70	481 815.—	5 186 977.40	37 016.85			
8 Lovisa — Loviisa	3 759 746.89	2 060 519.04	344 045.85	156 637.45	1 649 355.75	9 073.85			
9 Ekenäs — Tammisaari	3 236 941.80	1 739 157.70	243 759.90	157 967.60	1 373 856.95	12 960.15			
10 Hangö — Hanko	994 307.94	505 744.35	1 659.01	150 808.59	303 774.10	3.—			
11 Helsinki — Helsingfors »Helsingin Suomalainen Säästöpankki» ...	15 350 000.—	11 902 369.20	1 962 222.75	1 315 045.04	9 821 874.23	274 943.90			
12 Helsinki — Helsingfors »Helsingin Työväen Säästöpankki»	27 518 470.64	7 735 515.25	4 541 004.50	1 941 108.20	8 168 089.10	304 365.85			
13 37. Maaseutu — Landsbygd — Communes rurales	30 194 889.14	19 078 759.30	6 823 937.98	965 227.97	18 712 943.67	604 058.61			
14 Tenala — Tenhola	230 523.60	103 976.15	21 837.35	10 268.15	81 020.50	3 859.15			
15 Ingå — Inkoo	255 907.55	218 901.05	50 090.15	2 355.25	200 641.—	1 411.30			
16 Lohjan kpp. — Lojo köp»Lohjan Sp.»	1 546 782.85	1 299 539.70	255 883.85	64 622.25	1 147 005.50	25 168.35			
17 Mäntsälä	1 223 914.42	510 204.50	303 516.45	60 638.10	631 565.38	8 082.09			
18 Bromarv	321 891.82	193 738.05	80 412.—	10 979.20	174 706.27	16 846.85			
19 Nurmijärvi	519 170.09	973 090.15	365 957.30	29 250.75	889 034.20	48 956.65			
20 Kyrkslätt — Kirkkonummi	772 905.65	378 580.40	134 258.20	10 756.25	360 665.95	9 965.90			
21 Iitti	1 016 695.08	731 539.40	428 277.75	41 675.15	892 248.88	45 949.15			
22 Nurmfi	602 505.70	392 356.20	226 114.65	21 525.50	436 957.40	35 611.05			
23 Esbo — Espoo	698 539.08	414 663.45	111 330.90	18 207.85	405 529.30	—			
24 Tuusula — Tusby	903 244.53	658 781.55	360 361.20	32 205.87	725 537.95	26 920.55			
25 Sjundeå — Siuntio	704 868.30	480 734.95	177 189.85	47 190.85	457 412.50	11 529.30			
26 Vihti	1 254 670.20	799 597.25	186 471.15	34 136.50	640 322.10	39 839.35			
27 Orimattila	1 148 400.46	693 908.70	227 414.15	74 173.20	710 725.25	14 570.05			
28 Karjalohja — Karislojo	750 304.65	392 685.65	106 514.75	12 303.85	356 693.30	6 743.55			
29 Pusula	1 069 379.58	517 624.80	223 159.80	20 186.50	542 517.97	22 284.66			
30 Sibbo — Sipoo	1 415 137.65	884 437.50	271 642.05	9 268.90	801 758.50	35 461.40			
31 Jaala	438 476.57	250 534.55	149 674.60	4 288.35	337 682.70	—			

sekä voitto- ja tappiotili vuonna 1942.
 samt vinst- och förlusträkning år 1942.
 et des profits ou pertes des caisses d'épargne en 1942.

8		9		10		11		12		13		14		15		16	
vuoden kuluessa. under året. pendant l'année.												Omat rahastot. Egna fonder. Fonds propres.					
Sekalaisten velkain korkoja. Räntor å diverse skulder. Intérêts de dettes diverses.		Hoitokustannuksia. Förvaltningskostnader. Frais d'administration.		Poistoja ja arvonalennuksia. Avskrivningar. Sommes en décompte.		Yleishyödyllisiin tai hyväntekeväisiin tarkoituksiin maksettu. För allmännyttiga och välgörande ändamål utbetalats. Versements à des oeuvres d'intérêt public ou de bienfaisance.		Sekalaisia menoja. Diverse utgifter. Dépenses diverses.		Vuoden ylijäämä. Årets överskott. Excédent de l'année.		Vuoden lopussa. Vid Årets utgång. Au 31 déc.		Isäksy vuoden ajalla. Ökningen för året. Accroissement pour l'année.			
Palkkauksia. Avlöningar. Traitements.		Muita. Övriga. Autres.															
mk																	
9 466 612.05	41 080 492.95	64 540 184.42	9 057 032.07	3 081 044.95	6 754 128.28	40 316 824.49	715 144 124.17	6.0	1								
7 975 733.22	18 250 427.05	39 272 440.29	4 351 591.24	1 810 260.75	5 696 559.23	24 853 691.66	389 566 400.27	6.8	2								
1 490 878.83	22 830 065.90	25 267 744.13	4 705 440.83	1 270 784.20	1 057 569.05	15 463 132.83	325 577 723.90	5.0	3								
2 868 021.50	9 254 600.35	16 004 367.99	847 176.81	607 345.75	1 079 141.51	3 934 634.51	132 547 373.56	3.1	4								
2 781 438.96	6 651 614.—	13 430 697.54	410 201.69	529 000.—	872 017.86	2 369 395.40	100 787 245.31	2.4	5								
1 967 946.41	2 995 089.25	5 180 532.88	19 042.—	—	798 764.86	—	31 805 867.79	—	6								
104 622.30	603 886.50	1 706 531.95	12 629.—	269 000.—	2 253.—	544 799.75	16 297 314.60	3.5	7								
5 000.—	355 480.—	436 839.45	62 865.29	—	—	42 588.—	3 802 334.89	1.1	8								
—	247 001.—	441 326.25	14 950.95	—	6 000.—	44 789.90	3 281 731.70	1.4	9								
151 825.80	45 035.50	62 681.15	714.45	—	—	94 177.95	1 088 485.89	9.5	10								
466 593.55	1 117 653.35	2 133 571.96	300 000.—	100 000.—	65 000.—	900 000.—	16 250 000.—	5.9	11								
85 450.90	1 287 468.40	3 469 213.90	—	160 000.—	—	743 039.80	28 261 510.44	2.7	12								
86 582.54	2 602 986.35	2 573 670.45	436 975.12	78 345.75	207 123.65	1 565 239.11	31 760 128.25	5.2	13								
—	21 545.—	11 377.60	5 784.50	1 000.—	1 174.05	10 320.85	240 844.45	4.5	14								
583.35	41 180.—	19 811.10	—	—	9 645.20	—1 925.50	253 982.05	—0.8	15								
2 500.—	115 901.—	182 723.45	4 801.50	13 300.—	—	128 646.—	1 675 428.85	5.3	16								
2 051.85	80 941.—	89 951.90	28 425.55	8 900.—	—	24 441.28	1 248 355.70	2.0	17								
—	31 440.—	26 391.40	9 070.—	—	4 606.95	22 067.78	343 959.60	6.9	18								
136.89	166 912.—	98 639.15	45 516.25	—	18 500.—	100 603.06	619 773.15	19.4	19								
13 875.30	51 619.—	41 422.50	6 750.—	6 840.—	—	32 456.20	805 361.85	4.2	20								
—	115 155.—	95 670.—	3 903.25	5 330.—	10 135.65	33 100.37	1 049 795.45	3.3	21								
1 000.—	57 950.—	60 761.85	7 000.—	—	—	40 716.05	643 221.75	6.8	22								
—	42 081.50	36 218.45	7 705.—	—	5 515.50	47 152.45	745 691.53	6.8	23								
1 000.—	115 950.—	102 191.50	5 000.—	—	—	74 748.62	977 993.15	8.3	24								
—	89 940.—	50 128.10	60 690.—	4 200.—	—	31 215.75	736 084.05	4.4	25								
—	122 964.—	98 338.40	17 075.45	—	5 160.—	96 505.60	1 351 175.80	7.7	26								
—	41.35	81 034.—	134 636.50	23 785.95	1 860.—	5 682.55	23 160.40	1 171 560.86	2.0	27							
—	32 356.—	55 128.85	7 083.75	350.—	1 673.45	51 475.35	801 780.—	6.9	28								
1 000.—	73 474.—	88 639.30	3 588.80	4 620.—	—	24 846.37	1 094 225.95	2.3	29								
1 250.—	146 366.—	118 972.30	6 726.75	7 000.—	11 005.30	36 808.20	1 451 945.85	2.6	30								
—	38 375.—	25 014.40	2 060.50	—	—	1 364.90	439 841.47	0.3	31								

1	2	3			5	6	7		
		Tuloja vuoden luluessa. Inkomster under året.						Säastöönpani- jain saamisille kasvaneita korkoja. Insättarna gottskrivna räntor.	Menoja Utgifter
		Korkoja Räntor.		Sekalaisia. Diverse.					
		luotonannosta. Å utlåningen.	muista sijoit- uksista. Å övriga placeringar.						
mk									
Säastöpankin palkka. Sparbankens ort.	Omat rahastot vuoden alussa. Egna fonder vid Årets ingång.								
1 Snappertuna	274 999.04	104 324.35	39 305.25	8 937.30	102 917.46	—			
2 Lapptrask — Lapinjärvi	1 774 211.25	793 804.05	309 284.15	23 762.85	801 042.25	29 167.—			
3 Karis köping — Karjaan kauppa	902 600.05	549 836.35	137 133.50	9 752.85	516 980.85	2 352.85			
4 Pornainen — Börgnäs	558 295.84	217 159.35	94 683.70	8 166.65	227 795.75	3 715.55			
5 Artjärvi — Artsjö	1 321 103.15	526 865.90	223 405.75	17 174.80	541 177.45	17 624.—			
6 Degerby	213 103.95	80 388.65	118 334.10	2 918.70	145 741.60	938.50			
7 Karkkila, kpp. — köp. »Pyhäjär- ven Säastöpankki»	1 206 495.12	891 416.20	264 831.35	7 349.05	870 917.80	16 699.15			
8 Elimäki	1 697 511.72	1 231 969.90	417 199.90	46 560.70	1 146 900.60	50 417.60			
9 Sammatti	462 023.72	193 593.95	72 395.40	1 265.95	193 698.35	2 433.65			
10 Lohja — Lojo »Virkby Sparb.» ..	80 112.91	328 162.65	36 248.58	13 995.05	246 396.39	7 290.90			
11 Askola	952 214.98	392 118.50	88 541.25	16 943.15	346 623.95	4 241.95			
12 Ruotsinpyhtää — Strömfors	325 201.25	159 890.80	50 548.30	3 436.35	162 038.65	—			
13 Liljendal	569 825.40	521 940.35	191 510.—	19 084.80	557 681.97	2 728.26			
14 Anjala	617 256.80	311 511.30	71 472.50	20 175.05	277 946.95	4 521.40			
15 Myrskylä — Mörskom	624 042.23	283 709.05	132 899.95	10 590.95	312 786.—	14 793.20			
16 Hyvinkään kpp. — Hyvinge köp. ...	2 710 410.10	1 737 238.30	448 012.75	193 869.15	1 563 288.90	52 238.10			
17 Pukkila	489 471.65	258 922.—	94 699.60	3 349.35	270 776.45	7 502.15			
18 Kuusankoski	301 247.70	283 181.30	123 834.60	38 235.45	275 693.30	12 663.20			
19 Pojo — Pohja	241 444.50	317 832.35	229 491.20	15 627.35	360 514.35	21 531.80			
20 100. Turun-Porin lääni — Åbo- Björneborgs län	164 739 380.45	88 425 768.85	20 226 343.09	4 381 472.69	76 673 786.06	1 234 916.12			
21 9. Kaupungit — Städer — Villes	75 076 858.03	38 626 819.20	5 769 965.60	1 873 099.76	29 625 361.99	345 422.80			
22 Turku — Åbo »Sparbanken i Åbo»	43 081 233.20	17 830 808.45	2 066 135.05	533 923.15	12 059 034.50	94 065.65			
23 Rauma — Raumo	5 256 340.20	2 273 708.80	557 932.25	186 635.85	2 020 750.40	—			
24 Usikaupunki — Nystad	1 792 488.83	879 138.20	363 650.80	22 483.26	947 658.89	12 421.20			
25 Pori — Björneborg »Porin Vanha Säastöpankki»	4 747 802.15	3 249 784.55	541 725.90	173 003.30	2 821 516.60	36 129.95			
26 Naantali — Nådendal	555 430.32	425 179.90	85 627.25	10 965.40	403 335.90	3 324.10			
27 Turku — Åbo »Turun Suomalainen Säastöpankki»	15 275 965.30	10 470 575.90	1 457 557.50	837 574.85	8 412 966.—	158 028.—			
28 Pori — Björneborg »Porin Suoma- lainen Säastöpankki»	1 202 664.28	1 517 537.10	215 846.75	18 242.80	1 197 711.50	11 695.15			
29 Turku — Åbo »Työväen Säastö- pankki Turussa»	2 530 461.45	1 714 193.10	440 309.65	79 417.05	1 536 534.70	26 991.40			
30 Turku — Åbo »Sparb. Fortuna»	634 472.30	265 893.20	41 180.45	10 854.10	225 853.50	2 767.35			
31 91. Maaseutu — Landsbygd — Communes rurales	89 662 522.42	49 798 949.65	14 456 377.49	2 508 372.93	47 048 424.07	889 493.32			
32 Oripää	1 558 148.19	1 286 719.35	104 809.20	46 572.10	1 085 906.56	3 646.82			
33 Perniö — Bjärnä	2 606 964.59	1 488 531.80	329 860.85	56 209.20	1 242 770.25	46 586.—			
34 Hämeenkyrö — Tavastkyro	1 896 459.70	1 193 294.55	226 020.35	27 133.60	991 624.10	21 352.30			
35 Paimio — Pemar	1 675 234.84	1 087 374.40	206 280.05	26 258.91	888 295.20	28 970.75			
36 Salo, kpp. — köp. »Salon Sp.» ..	5 879 662.45	3 171 920.—	375 486.40	205 723.55	2 516 494.10	50 932.55			
37 Siikainen	497 901.95	334 436.90	131 532.85	22 605.80	331 514.47	8 584.35			
38 Lappi	1 627 218.75	734 875.70	252 699.30	12 480.30	743 098.10	14 632.90			
39 Kokemäki — Kumo	2 971 112.45	1 463 694.45	556 933.30	107 620.55	1 413 334.10	22 979.30			
40 Vehmaa	1 230 118.40	890 284.35	194 790.90	41 088.10	771 746.85	22 698.60			
41 Finby — Särkisalo	543 553.15	116 846.15	66 353.70	11 866.10	126 844.76	—			
42 Marttila	955 341.—	393 899.10	268 671.45	15 112.80	521 051.60	3 091.50			
43 Taivassalo — Tövsala	1 811 699.35	992 541.—	360 326.70	9 092.50	1 055 723.95	7 528.10			

vuoden kuluessa. under året.							Omat rahastot. Egna fonder.		
8	9	10	11	12	13	14	15	16	
Sekalaisten vel- kain korkoja. Räntor & di- verse skulder.	Hoitokustannuksia. Förvaltningskostnader.		Poistoja ja arvonalen- nuksia. Avskrivningar.	Yleishyödylli- siin tai hyvän- tekeväisiin tar- koituksiin maksettu. För allmän- nyttiga och välgörande ändamål utbetalats.	Sekalaisia menoja. Diverse utgifter.	Vuoden yli jäämä. Årets överskott.	Vuoden lopussa. Vid årets utgång.	Lisäys vuoden ajalle. Ökningen för året.	%
	Palkkauksia. Avlöningar.	Muita. Övriga.							
mk									
571.75	19 850.—	20 360.—	1 166.40	—	—	7 701.29	282 700.33	2.8	1
1 250.—	126 703.—	82 970.70	20 200.—	7 000.—	17 406.—	41 112.10	1 815 323.35	2.3	2
1 255.80	66 995.—	63 425.70	5 297.50	2 020.75	—	38 394.25	940 994.30	4.3	3
—	33 892.—	17 939.15	16 800.—	—	1 647.80	18 219.45	576 515.29	3.3	4
—	64 300.—	59 465.05	10 850.30	1 500.—	153.—	72 376.65	1 393 479.80	5.5	5
—	25 000.—	10 976.05	5 737.20	—	472.—	12 776.10	225 880.05	6.0	6
—	71 500.—	152 714.85	—	—	6 000.—	45 764.80	1 252 259.92	3.8	7
54 008.40	157 992.10	152 631.90	52 234.47	—	—	81 545.43	1 779 057.15	4.8	8
873.25	16 360.—	25 098.70	450.—	400.—	980.50	26 960.85	488 984.57	5.8	9
2 434.60	46 262.50	28 824.75	6 679.95	—	478.90	40 038.29	120 151.20	50.0	10
—	40 890.—	51 680.75	1 000.—	5 425.—	—	47 741.25	999 956.23	5.0	11
—	22 092.25	13 414.—	763.90	1 000.—	2 871.05	11 695.60	336 896.85	3.6	12
—	64 414.—	66 931.45	23 660.—	—	—	17 119.47	586 944.87	3.0	13
250.—	45 590.—	40 210.65	5 830.15	700.—	—	28 109.70	645 366.50	4.6	14
—	43 868.—	35 633.95	1 660.—	2 000.—	—	16 458.80	640 501.03	2.6	15
2 000.—	181 276.—	301 600.30	—	—	100 000.—	178 716.90	2 889 127.—	6.6	16
500.—	28 940.—	37 148.55	200.—	—	—	11 903.8'	501 375.45	2.4	17
—	68 138.—	37 400.60	3 978.—	2 900.—	3 689.—	40 789.25	342 036.95	13.5	18
—	53 740.—	39 226.60	35 500.—	2 000.—	326.75	50 111.40	291 555.90	20.8	19
1 107 809.26	8 558 520.80	15 090 632.78	2 371 510.63	1 063 552.45	512 898.81	6 419 957.72	171 159 338.17	3.9	20
994 326.70	3 044 519.95	8 256 613.30	850 527.—	677 203.20	309 237.35	2 166 671.77	77 243 529.80	2.9	21
874 904.65	1 270 544.05	4 838 228.50	345 926.—	501 233.20	28 834.55	418 095.55	43 499 328.75	1.0	22
8 555.50	180 095.15	453 076.30	51 405.—	144 200.—	32 158.—	128 036.55	5 384 376.75	2.4	23
1 179.95	83 530.—	108 879.95	28 470.25	2 770.—	—	80 362.02	1 872 850.85	4.5	24
22 545.15	288 840.—	542 367.80	16 452.—	—	68 517.10	168 145.15	4 915 947.30	3.5	25
—	49 404.—	41 348.45	1 761.25	—	22 227.70	371.15	555 801.47	0.1	26
76 016.45	728 500.—	1 744 413.35	312 262.50	—	142 500.—	1 191 021.95	16 466 987.25	7.8	27
—	148 145.—	184 853.55	72 250.—	—	15 000.—	121 971.45	1 324 635.73	10.1	28
5 500.—	274 261.75	293 746.95	22 000.—	29 000.—	—	45 885.—	2 576 346.45	1.8	29
5 625.—	21 200.—	49 698.95	—	—	—	12 782.95	647 255.25	2.0	30
113 482.56	5 514 000.85	6 834 018.98	1 520 983.63	386 349.25	203 661.46	4 253 285.95	93 915 808.37	4.7	31
291.70	58 014.—	154 901.50	35 000.—	2 200.—	—	98 140.07	1 656 288.26	6.3	32
2 500.—	138 578.—	212 145.05	30 000.—	16 400.—	—	185 622.55	2 792 587.14	7.1	33
1 500.—	112 664.—	133 073.75	41 746.35	13 100.—	—	131 388.—	2 027 847.70	6.9	34
520.—	105 531.—	129 424.70	57 734.—	10 750.—	—	98 687.71	1 773 922.55	5.9	35
5 395.90	332 927.—	528 856.40	20 774.—	—	36 059.15	261 690.85	6 141 353.30	4.5	36
1 000.—	57 061.—	54 226.05	8 455.—	2 900.—	—	24 834.68	522 736.63	5.0	37
1 262.50	87 990.—	101 205.—	8 000.—	4 000.—	—	39 866.80	1 667 085.55	2.5	38
444.45	150 153.—	281 832.50	50 750.20	23 325.—	3 695.75	181 734.—	3 152 846.45	6.1	39
—	95 699.—	115 634.15	35 299.—	5 650.—	—	79 435.75	1 309 554.15	6.5	40
914.—	25 646.—	23 080.70	—	1 000.—	—	17 580.49	561 133.64	3.2	41
—	56 591.—	41 209.35	6 080.80	4 570.—	—	45 089.10	1 000 430.10	4.7	42
—	71 454.85	111 624.70	3 673.50	10 965.—	—	100 990.10	1 912 689.45	5.6	43

1	2	3			4	5	6		7	
		Tuloja vuoden kuluessa.							Menoja	
		Inkomster under året.							Utgifter	
		Säästöpankin paikka. Sparbankens ort.	Omat rahastot vuoden alussa. Egna fonder vid årets ingång.	Korkoja Räntor		Sekalaisia. Diverse.	Säästöpanni- jain saamisille kasvaneita korkoja. Insättarna gottskrivna räntor.	A löpande och kon- tobankräntning gottsfordra räntor.	Julkisvalta ja konti- koruraimittelu hyvityksinä korkoja.	
luotonannosta. Å utlåningen.	muista sijoi- tuksista. Å övriga placeringar.									
mk										
1	Kankaanpää	1 482 649.95	824 254.95	173 473.35	34 773.10	705 294.05	26 569.70			
2	Piikkiö — Pikis	669 061.97	433 359.80	78 684.90	4 191.45	376 946.90	6 133.20			
3	Ikaalinen, lepp. — köp.	3 037 891.20	1 193 234.45	759 535.45	17 755.75	1 395 868.40	15 452.85			
4	Vammala, lepp. — köp. »Tyrvään Sp.»	5 565 090.65	2 662 690.25	1 409 537.—	208 629.85	2 931 370.10	81 334.25			
5	Huittinen	3 146 967.10	1 506 865.95	607 154.65	137 783.60	1 705 867.65	19 923.70			
6	Kimito — Kemio	986 938.45	658 880.65	152 333.80	37 038.35	527 258.55	19 209.40			
7	Vestarfjärd	490 395.62	191 628.45	84 991.05	6 362.40	185 285.—	4 109.20			
8	Vampula	698 501.20	417 459.80	72 556.15	6 178.90	338 637.60	10 535.20			
9	Parkano	1 096 805.05	918 218.30	358 252.71	54 684.10	907 341.55	29 928.70			
10	Kiikala	598 961.85	307 481.70	101 497.65	16 905.75	314 875.89	3 697.05			
11	Köyliö — Kjulo	325 699.06	125 938.10	71 789.50	5 692.60	145 045.05	3 335.60			
12	Kisko	1 047 927.10	530 504.65	115 749.55	10 587.55	461 792.70	4 643.35			
13	Luvia	843 867.85	316 792.80	107 730.80	31 886.70	306 889.40	9 033.10			
14	Eurajoki	768 083.73	398 605.65	79 741.95	27 894.95	351 837.40	3 727.20			
15	Mynämäki — Virmo	2 146 018.—	1 225 661.35	360 153.95	90 259.—	1 249 877.35	12 466.90			
16	Lieto	941 313.45	482 152.15	63 194.15	26 832.70	440 477.55	2 430.25			
17	Laitila	2 234 010.45	1 037 781.80	210 520.05	35 089.95	952 448.20	11 964.70			
18	Kalanti	1 528 710.10	770 458.30	164 140.95	28 625.80	710 349.—	3 517.25			
19	Kustavi — Gustavs	171 345.57	169 670.90	130 972.70	15 731.35	242 755.40	6 393.10			
20	Masku	428 625.80	327 103.65	71 146.30	5 595.75	312 464.85	86.25			
21	Loimaa, lepp. — köp.	1 530 562.15	982 208.65	451 806.10	181 846.05	1 101 873.10	46 081.70			
22	Hinnerjoki	563 504.80	306 180.55	69 259.50	5 870.30	253 450.75	4 821.90			
23	Lokalahti	508 399.15	226 608.70	105 737.65	12 343.30	254 484.—	2 328.30			
24	Karkku	687 015.52	327 473.60	155 335.90	41 470.35	348 364.15	3 382.10			
25	Punkalaidun	827 874.33	765 783.75	143 091.—	38 108.15	642 663.10	6 619.90			
26	Rymättylä — Rimito	1 067 237.25	514 618.30	144 717.75	18 847.90	520 161.50	2 728.40			
27	Honkilahti	621 894.90	311 193.10	77 655.15	3 788.25	258 561.30	9 704.05			
28	Pyhäranta	814 005.06	447 609.05	64 008.40	9 400.15	373 231.10	591.85			
29	Pyhämaa	428 803.30	115 865.50	51 624.30	2 050.65	126 610.95	—			
30	Salo, lepp. — köp. »Salon kauppalan Säästöpankki»	2 118 042.49	1 950 814.50	243 000.05	167 980.15	1 637 741.89	55 928.35			
31	Ahlainen	529 589.07	212 328.—	57 564.45	686.17	192 591.35	—			
32	Kauvatsa	600 305.—	213 949.15	59 348.90	18 296.70	199 185.45	—			
33	Aura	158 454.80	81 460.05	51 521.75	674.70	99 021.60	2 771.15			
34	Pomarkku — Pämärk	1 171 300.19	816 606.90	123 515.—	5 555.30	650 327.95	14 655.35			
35	Kiikka	1 265 180.15	750 851.80	296 059.55	40 740.55	773 411.25	16 457.25			
36	Houtskär — Houtskari	255 234.66	117 504.20	26 113.35	8 384.90	90 469.25	1 566.20			
37	Mouhijärvi	770 595.75	308 433.45	235 919.45	22 841.80	409 166.55	10 262.45			
38	Säkylä	1 137 142.70	679 836.20	106 261.10	11 184.55	575 203.25	10 049.40			
39	Suomusjärvi	766 671.05	450 667.05	76 536.85	13 429.10	388 461.35	4 079.15			
40	Korpo — Korppoo	320 101.55	130 572.45	42 159.40	1 934.50	128 721.70	—			
41	Merimasku	85 286.—	39 770.10	14 097.60	1 286.—	41 034.10	—			
42	Lavia	525 812.80	403 824.10	239 976.85	15 853.75	496 982.45	8 421.—			
43	Suoniemi	823 687.75	400 781.95	166 381.60	8 590.70	390 799.15	4 905.65			
44	Sauvo — Sagu »Sauvon ja Karu- nan Säästöpankki»	423 277.50	237 796.45	72 951.10	20 548.70	234 084.70	5 933.30			
45	Nagu — Nauvo	282 428.20	145 988.55	37 210.30	1 974.65	143 983.25	—			
46	Kiikoinen	422 588.89	202 967.95	156 660.70	6 938.10	284 053.15	3 169.50			
47	Pargas — Parainen	1 577 149.30	1 145 451.25	202 073.35	13 333.95	961 860.95	24 556.55			
48	Hongonjoki	555 289.05	305 355.95	56 652.10	21 424.35	244 989.10	4 487.50			
49	Noormarkku — Norrmark	575 640.80	263 739.85	30 778.95	1 686.85	207 251.40	—			
50	Jämijärvi	311 717.90	184 383.75	107 256.30	12 015.90	219 536.80	3 335.15			
51	Rauman mlk. — Raumo lk.	1 096 599.95	610 307.75	139 687.30	25 104.30	521 842.75	551.15			
52	Merikarvia	227 521.95	126 556.40	35 204.45	14 198.25	116 208.10	2 943.80			

vuoden kuluessa. under:Året.							Omat rahastot. Egna fonder.		
Sekalaisten velkain korkoja. Räntor & diverse skulder.	Hoitokustannuksia. Förvaltningskostnader.		Poistoja ja arvonalennuksia. Avskrivningar.	Yleishyödyllisiin tai hyväntekeväisiin tarkoituksiin maksettu. För allmännyttiga och välgörande ändamål utbetalats.	Sekalaisia menoja. Diverse utgifter.	Vuoden ylijäämä. Årets överskott.	Vuoden lopussa. Vid Årets utgång.	Isäns vuoden osalla. Ökningen för året.	%
	Palkkauksia. Avlöningar.	Muita. Övriga.							
	64 680.—	134 819.55	—	12 750.—	3 493.—	84 895.10	1 567 545.05	5.7	1
7 879.25	38 370.—	42 301.35	7 623.90	1 950.—	—	35 031.55	704 093.52	5.2	2
—	179 135.—	247 430.90	40 000.—	—	27 161.60	65 476.90	3 103 368.10	2.2	3
5 008.10	313 165.50	526 992.15	218 555.50	—	30 000.—	174 431.50	5 739 522.15	3.1	4
5 778.45	157 369.—	232 492.65	5 714.25	13 340.—	—	111 318.50	3 258 285.60	3.5	5
1 500.—	98 573.—	91 545.30	66 479.—	2 800.—	3 172.65	37 714.90	1 024 653.35	3.8	6
9 037.90	28 068.—	21 655.—	4 871.10	6 630.—	3 261.35	20 064.35	510 459.97	4.1	7
—	37 925.—	58 021.20	5 733.35	10 000.—	—	35 342.50	733 843.70	5.1	8
1 000.—	104 145.—	134 087.90	78 731.55	10 035.—	8 460.35	57 425.06	1 154 230.11	5.2	9
—	39 117.50	43 780.76	16 565.40	1 050.—	—	6 798.50	605 760.35	1.1	10
—	27 325.—	13 472.60	3 600.—	—	—	10 641.95	336 341.01	3.3	11
750.—	57 181.—	82 915.95	2 192.60	—	—	47 366.15	1 095 293.25	4.5	12
—	52 611.—	39 575.85	1 000.—	460.—	7 079.—	39 761.95	883 629.80	4.7	13
—	49 424.—	59 783.25	1 203.—	6 150.—	4 090.—	30 027.70	798 111.43	3.9	14
—	79 567.35	159 310.10	27 695.85	14 330.—	809.—	192 017.75	2 278 035.75	6.2	15
—	50 132.—	56 464.55	15 625.20	—	—	7 049.45	948 362.90	0.7	16
—	97 917.—	115 249.30	—	7 500.—	—	98 312.60	2 332 323.05	4.4	17
150.—	65 686.—	75 419.55	22 311.25	11 540.—	—	74 252.—	1 602 962.10	4.9	18
1 373.35	36 942.50	27 413.35	33.25	—	—	1 464.—	172 809.57	0.9	19
—	32 163.—	25 586.85	18 797.20	1 000.—	—	13 747.55	442 373.35	3.2	20
—	95 885.—	111 552.35	112 576.35	2 240.—	—	145 652.30	1 676 214.45	9.5	21
295.75	32 345.—	42 126.90	1 774.—	4 575.—	3 219.85	38 701.20	602 206.—	6.9	22
677.60	37 699.—	37 754.30	—	3 720.—	330.—	7 696.45	516 095.60	1.5	23
—	47 450.50	53 690.22	35 000.—	—	—	36 392.88	723 408.40	5.3	24
1 267.45	112 176.—	66 998.55	68 866.38	4 250.—	—	44 141.52	872 015.85	5.3	25
—	57 740.—	71 363.95	—	15 108.75	858.—	10 223.35	1 077 460.60	1.0	26
—	42 835.—	31 177.75	9 260.—	5 910.—	1 015.50	34 172.90	656 067.80	5.5	27
—	32 385.—	43 111.05	15 110.—	4 000.—	—	52 588.60	866 593.66	6.5	28
—	11 167.—	20 966.25	170.—	500.—	355.50	9 770.75	438 574.05	2.3	29
2 015.10	151 350.65	262 419.05	51 350.40	—	—	200 989.26	2 319 031.75	9.5	30
—	31 466.—	24 952.20	500.—	4 140.—	17.35	16 911.72	546 500.79	3.2	31
—	28 193.50	30 141.15	2 000.—	2 885.—	—	29 189.65	629 494.65	4.9	32
—	18 925.—	7 047.80	3 240.—	—	—	2 650.95	161 105.75	1.7	33
3 000.—	93 065.—	93 556.05	—	17 700.—	4 077.—	69 295.85	1 240 596.04	5.9	34
—	79 275.—	98 732.15	53 113.75	6 085.—	—	60 577.50	1 325 757.65	4.8	35
1 547.25	18 458.—	12 093.35	—	300.—	6 116.51	21 451.89	276 686.55	8.4	36
—	50 725.—	52 220.10	8 869.—	2 700.—	—	33 251.60	803 847.35	4.3	37
250.—	47 520.—	71 294.10	8 000.—	5 000.—	—	79 965.10	1 217 107.80	7.0	38
—	43 436.50	49 319.75	22 618.95	4 815.—	—	27 902.30	794 573.35	6.7	39
—	12 050.—	15 594.45	500.—	200.—	2 264.—	15 336.20	335 437.75	4.8	40
—	8 382.—	8 051.50	—	200.—	—	—2 513.90	82 772.10	—2.9	41
—	40 973.—	62 783.05	—	5 000.—	—	45 495.20	571 308.—	8.7	42
1 990.75	61 910.—	57 833.55	5 314.—	10 460.—	—	42 541.15	866 228.90	5.2	43
5 013.80	31 691.—	25 716.15	1 822.50	4 190.—	1 758.—	21 086.80	444 364.30	5.0	44
—	23 795.50	12 007.35	1 075.—	—	—	4 312.40	286 740.60	1.5	45
—	35 565.—	34 561.50	—	1 600.—	73.80	7 543.80	430 132.69	1.8	46
3 954.05	135 548.—	97 414.70	30 193.70	10 487.70	13 000.90	83 842.—	1 660 991.30	5.3	47
1 202.05	51 185.—	38 871.20	9 777.80	3 500.—	4 500.50	24 919.25	580 208.30	4.5	48
—	26 375.—	20 914.65	9 039.—	6 000.—	—	26 625.60	602 266.40	4.6	49
—	27 098.—	52 027.60	—	—	—	1 658.40	313 376.30	0.5	50
13 943.70	92 198.—	87 685.15	26 081.50	—	2 000.—	30 797.10	1 127 397.05	2.8	51
500.—	32 294.—	20 735.45	—	—	3 165.95	111.80	227 633.75	—	52

1	2	3			4	5	6		7
		Tuloja vuoden kuluessa. Inkomster under året.			Korkoja Räntor	Sekalaisia. Diverse.	Menoja Utgifter		Joutsenalla ja kont- kontraktilla hy- vietyjä korkoja. A löpande och kon- traktantörning gottskrivda räntor.
		luotonannosta. A utlåningen.	muista sijoi- tuksista. A övriga placeringar.	Säästöpani- jain saamisille kasvaneita korkoja. Insättarna gottskrivna räntor.					
Säästöpankin paikka. Sparbankens ort.	Omat rahastot vuoden alussa. Egna fonder vid årets ingång.						mk		
1	Karvia	640 000.—	369 763.85	83 797.20	30 855.50	317 354.85	4 944.70		
2	Dragsfjärd	706 934.—	417 211.15	99 668.35	49 929.25	361 282.05	10 361.45		
3	Karinainen	849 643.57	413 421.50	193 993.15	17 129.15	464 324.80	8 274.30		
4	Härjavalta	908 682.15	494 339.20	287 405.15	41 900.20	572 923.65	12 698.45		
5	Kiukainen	879 812.65	437 557.80	124 763.50	13 024.65	413 608.85	3 902.20		
6	Eura	806 998.15	351 200.20	69 629.10	10 052.—	290 911.05	8 007.70		
7	Karjala	397 314.95	139 478.55	39 102.10	5 375.65	127 324.75	442.25		
8	Kullaa	135 219.99	59 588.70	26 997.89	237.30	62 834.60	702.10		
9	Pöytyä	1 122 275.65	704 357.80	58 862.35	20 787.60	579 546.—	1 051.35		
10	Suodenniemi	443 134.02	226 442.40	132 135.30	600.75	267 575.90	4 908.—		
11	Kuusjoki	400 558.41	530 463.20	63 623.70	7 348.40	408 636.55	10 970.50		
12	Keikyä	215 459.82	124 558.—	139 437.40	18 621.25	195 458.65	15 067.30		
13	Nakkila	697 814.71	240 594.85	98 386.85	9 676.—	241 853.30	802.30		
14	Hitis — Hiittinen	313 973.60	115 427.30	56 545.70	4 571.05	125 283.85	435.85		
15	Koski	1 180 734.65	632 899.70	110 448.60	57 882.10	611 073.95	14 621.50		
16	Alastaro	1 211 714.70	693 211.85	96 426.15	24 430.75	541 657.90	14 225.15		
17	Yläne	166 046.55	145 506.—	19 412.75	16 364.50	116 511.80	3 412.75		
18	Viljakkala	693 749.—	410 754.10	157 032.50	4 367.90	405 994.30	3 945.05		
19	Mellilä	119 126.15	233 852.30	72 658.70	27 998.75	247 981.30	4 736.95		
20	Tarvasjoki	494 817.35	233 575.25	88 557.15	804.75	287 402.65	5 934.45		
21	Mietoinen	291 774.30	253 293.25	63 071.59	2 155.90	249 727.80	356.10		
22	Askainen — Villnäs	180 614.03	91 709.55	37 573.85	324.90	98 000.20	426.65		
23	Rusko »Ruskon ja Vahdon Säästö- pankki»	961 224.20	430 803.10	85 672.—	2 275.50	380 999.60	3 005.30		
24	Raisio — Reso	427 289.40	140 236.15	12 853.90	6 970.95	97 650.90	—		
25	Metsämaa	165 346.73	74 673.15	15 738.45	347.—	61 551.—	—		
26	Nousiainen	407 833.66	295 018.40	110 320.50	1 689.05	326 172.50	435.75		
27	Lemu	333 237.10	58 361.95	25 175.75	—	57 367.25	—		
28	3. Ahvenanmaa — Åland	1 273 478.52	1 148 419.—	268 825.99	10 186.60	1 023 915.50	13 945.55		
29	1. Kaupungit — Städer — Villes	121 580.90	305 134.65	62 187.45	5 649.75	270 345.—	5 987.40		
30	Mariehamn — Maarianhamina	121 580.90	305 134.65	62 187.45	5 649.75	270 345.—	5 987.40		
31	2. Maaseutu — Landsbygd — Communes rurales	1 151 897.62	843 284.35	206 638.54	4 536.85	753 570.50	7 958.15		
32	Saltvik »Sparbanken för Åland»	369 000.53	221 321.75	74 991.07	1 745.30	226 877.20	1 268.65		
33	Finström	782 897.09	621 962.60	131 647.47	2 791.55	526 693.30	6 689.50		
34	56. Hämeen lääni — Tavastehus län	117 003 206.72	51 069 534.84	23 691 919.35	4 707 758.76	53 173 527.55	1 272 588.79		
35	7. Kaupungit — Städer — Villes	78 059 378.23	25 846 195.—	13 613 658.75	3 362 701.70	27 360 329.60	624 076.35		
36	Hämeenlinna — Tavastehus »Hä- meenlinnan kaup. Säästöpankki»	10 165 000.—	3 178 089.15	1 272 026.—	302 230.25	3 132 245.05	42 851.15		
37	Tampere — Tammerfors »Tampe- reen Säästöpankki»	55 200 000.—	13 483 694.50	10 445 470.25	1 598 236.70	15 797 552.50	372 288.80		
38	Lahti »Hollolan Säästöpankki»	3 372 096.28	2 520 790.15	514 375.10	230 482.25	2 427 642.45	26 709.05		
39	Hämeenlinna — Tavastehus »Vana- jan Säästöpankki»	334 783.05	540 190.65	159 077.50	10 130.—	532 907.—	423.40		
40	Hämeenlinna — Tavastehus »Hä- meenlinnan Suomal. Säästöpankki»	5 321 902.35	2 076 741.50	583 257.25	770 033.90	2 006 971.25	57 452.20		
41	Lahti »Lahden Säästöpankki»	2 018 623.30	1 673 551.95	398 304.50	385 226.05	1 712 663.30	41 368.75		
42	Tampere — Tammerfors »Hämeen Työväen Säästöpankki»	1 646 973.25	2 373 137.10	241 148.15	66 362.55	1 750 348.05	82 983.—		

vuoden kuluessa. under Året.							Omat rahastot. Egna fonder.		
8	9	10	11	12	13	14	15	16	
Sekalaisen velkain korkoja. Räntor & diverse skulder.	Hoitokustannuksia. Förvaltningskostnader.		Poistoja ja arvonalennuksia. Avskrivningar.	Yleishyödyllisiin tai hyväntekeväisiin tarkoituksiin maksettu. För allmännyttiga och välgörande ändamål utbetalats.	Sekalaisia menoja. Diverse utgifter.	Vuoden ylijäämä. Årets överskott.	Vuoden lopussa. Vid Årets utgång.	Lisäyksen vuodelle. Örnägen för Året.	Lisäyksen vuodelle. Lisäyksen vuodelle.
	Palkkauksia. Avtöningar.	Muita. Övriga.							
mk									%
—	59 979.—	65 635.05	8 247.—	4 665.—	590.95	23 000.—	663 000.—	3.6	1
—	74 550.—	67 874.10	23 540.—	4 500.—	7 878.15	16 823.—	723 757.—	2.4	2
—	71 225.—	56 649.15	7 938.—	—	—	16 132.55	865 776.12	1.9	3
—	46 476.—	72 966.80	40 379.—	—	7 500.—	70 700.65	979 382.80	7.8	4
—	71 579.—	64 685.05	8 738.—	2 525.—	—	10 307.85	890 120.50	1.2	5
—	39 046.—	39 133.20	400.—	9 380.—	—	44 003.35	851 001.50	5.5	6
1 102.80	20 702.—	15 334.85	1 750.—	—	—	17 299.65	414 614.60	4.4	7
—	8 869.—	6 779.45	1 524.80	150.—	—	5 963.94	141 183.93	4.4	8
2 400.—	53 585.—	68 376.80	10 859.90	7 150.—	4 918.20	56 120.50	1 178 396.15	5.0	9
—	26 400.—	25 001.30	7 407.90	—	168.30	27 717.05	470 851.07	6.3	10
553.21	58 680.—	55 019.85	11 804.10	—	2 455.55	53 315.54	453 873.95	13.3	11
—	23 800.—	20 802.80	7 278.25	—	2 063.75	18 145.90	233 605.72	8.4	12
4 574.65	23 300.—	30 702.70	5 813.—	6 158.—	—	35 453.75	733 268.46	5.1	13
139.—	14 339.—	14 520.55	3 470.—	1 775.—	3 370.65	13 210.15	327 183.75	4.2	14
500.—	56 860.—	76 770.90	6 198.—	4 835.—	—	30 371.05	1 211 105.70	2.6	15
—	87 519.—	82 161.45	9 000.—	11 534.—	—	67 971.25	1 279 685.95	5.6	16
—	20 478.—	24 802.65	7 134.80	225.—	—	8 718.25	174 764.80	5.3	17
—	38 950.—	40 166.10	26 834.50	—	—	56 264.55	750 013.55	8.1	18
1 861.10	29 620.—	45 035.90	—	—	—	5 274.50	124 400.65	4.4	19
—	24 861.50	28 241.95	11 977.05	1 110.80	—	13 408.75	508 226.10	2.7	20
—	29 701.—	25 349.65	422.55	1 400.—	—	11 563.64	303 337.94	4.0	21
—	13 766.—	10 028.20	—	—	—	7 387.25	188 001.28	4.1	22
—	41 149.—	45 422.50	6 858.20	9 600.—	1 930.80	29 785.20	991 009.40	3.1	23
—	20 509.—	12 245.—	1 889.05	—	657.05	27 110.—	454 399.40	6.3	24
—	6 750.—	10 968.10	—	—	30.—	11 459.50	176 806.23	6.9	25
20 180.80	25 550.—	29 610.05	—	500.—	—	4 578.85	412 412.51	1.1	26
207.90	12 790.—	9 489.60	1 021.95	880.—	2 063.35	—282.35	332 954.75	—0.1	27
29 208.95	115 496.—	131 511.05	15 257.05	—	11 800.—	86 297.49	1 359 776.01	6.8	28
8 087.45	24 400.—	36 695.45	9 769.05	—	—	17 687.50	139 268.40	14.5	29
8 087.45	24 400.—	36 695.45	9 769.05	—	—	17 687.50	139 268.40	14.5	30
21 121.50	91 096.—	94 815.60	5 488.—	—	11 800.—	68 609.99	1 220 507.61	6.0	31
—	27 347.—	28 002.75	—	—	—	14 562.52	383 563.05	3.9	32
21 121.50	63 749.—	66 812.85	5 488.—	—	11 800.—	54 047.47	836 944.56	6.9	33
168 492.36	6 021 311.25	10 380 179.30	2 333 723.84	298 604.40	457 236.44	5 363 549.02	122 366 755.74	4.6	34
84 008.36	2 797 213.30	6 839 627.65	1 541 798.60	145 405.—	328 076.30	3 102 020.29	81 161 398.52	4.0	35
—	242 700.—	771 877.45	74 627.15	65 000.—	—	423 044.60	10 588 044.60	4.2	36
—	1 566 447.—	4 685 889.60	1 166 024.—	—	289 199.55	1 650 000.—	56 850 000.—	3.0	37
81 508.36	258 582.—	405 432.10	—	30 000.—	—	35 773.54	3 407 869.82	1.1	38
—	54 055.—	53 681.65	15 375.—	405.—	—	52 551.10	387 334.15	15.7	39
—	269 650.—	457 748.75	160 534.—	40 000.—	20 000.—	417 676.45	5 739 578.80	7.8	40
—	211 615.—	194 202.50	79 100.—	—	18 876.75	199 256.20	2 217 879.50	9.9	41
2 500.—	194 164.30	270 795.60	46 138.45	10 000.—	—	323 718.40	1 970 691.65	19.7	42

1 Säästöpankin paikka. Sparbankens ort.	2 Omat rahastot vuoden alussa. Egna fonder vid årets ingång.	3 Tuloja vuoden kuluessa. Inkomster under året.			5 Sekalaisia. Diverse.	6 Menoja Utgifter	
		4 Korkoja Räntor		Säästöönpani- lain saamisille kasvaneita korkoja. Insättarna gottskrivna räntor.		A löpande och kon- stokrutskning gottgjorda räntor.	Julksevalla ja kont- tukuranttiliikille hy- vitehtyjä korkoja. 33 325.05
		luotonannosta. Å utlåningen.	muista sijoi- tuksista. Å övriga placeringar.				
mk							
1 49. Maaseutu — Landsbygd — Communes rurales	38 943 828.49	25 223 339.84	10 078 260.60	1 345 057.06	25 813 197.95	648 512.44	
2 Urjala	1 839 501.56	1 414 127.20	366 079.70	48 640.80	1 220 534.50	65 095.10	
3 Janakkala	1 270 512.43	742 044.55	198 671.20	23 435.65	631 506.45	22 112.45	
4 Jämsä	2 114 513.—	1 375 516.85	429 996.30	88 712.55	1 331 237.55	33 395.25	
5 Ruovesi	1 645 461.20	713 935.45	349 963.75	27 582.25	748 287.25	18 532.40	
6 Lempäälä	1 093 839.55	606 612.45	129 274.80	27 351.05	525 156.60	12 356.15	
7 Hausjärvi	815 282.55	629 384.75	347 854.75	38 061.70	701 454.55	13 603.15	
8 Toijala »Akaan-Kylmäkosken Sp.»	1 391 798.63	1 177 499.35	351 174.70	50 933.57	1 147 144.20	36 444.50	
9 Lammi	896 050.42	416 255.30	390 352.95	90 081.60	657 439.35	22 841.30	
10 Loppi	1 768 094.85	1 248 898.90	298 075.50	21 048.—	1 085 929.55	33 325.05	
11 Kuru	413 839.59	316 580.25	106 861.45	9 035.24	294 715.20	4 211.50	
12 Somero	3 266 160.90	2 250 938.10	463 411.60	67 649.75	2 058 930.30	17 106.55	
13 Korpilahti	1 216 398.55	299 779.45	336 270.75	13 865.25	462 221.90	21 487.50	
14 Renko	879 608.90	605 215.75	226 020.95	14 669.15	586 715.90	16 946.25	
15 Forssa, kpp. — köp. »Tammelan Säästöpankki»	1 791 939.30	1 533 044.05	435 354.20	164 022.95	1 380 521.70	45 451.45	
16 Nastola	232 115.03	350 701.30	112 562.40	25 523.50	354 981.15	11 099.80	
17 Hauho	457 140.94	668 097.—	215 720.30	72 512.20	625 495.20	25 772.62	
18 Pälkäne	780 000.—	776 198.05	309 750.20	7 342.55	797 127.45	6 364.10	
19 Vesilahti	613 510.10	391 036.64	105 485.75	7 837.65	380 952.—	641.—	
20 Kärkölä	511 546.—	376 640.70	131 063.30	8 807.70	397 093.05	2 696.—	
21 Koski	113 261.60	52 904.65	38 463.50	10 724.35	72 998.75	—	
22 Asikkala	1 471 982.70	603 998.70	393 370.10	17 587.35	780 684.30	9 578.05	
23 Kangasala	1 049 790.95	401 356.20	193 934.80	32 063.90	442 181.75	5 030.75	
24 Kuhmoinen	2 106 779.35	949 194.45	517 253.55	35 292.30	1 096 110.95	8 698.95	
25 Tuulos	545 272.69	225 675.25	146 382.70	16 514.15	298 243.70	—	
26 Padasjoki	881 881.99	406 270.35	324 230.90	34 236.55	472 410.70	31 383.65	
27 Orivesi	989 654.31	545 329.85	372 719.55	7 020.35	694 073.70	10 287.70	
28 Luopioinen	526 308.50	294 538.70	247 064.80	21 548.45	384 351.10	22 895.65	
29 Sahalahti	314 979.99	115 367.30	168 154.40	4 935.75	222 618.—	8 449.75	
30 Humppila	195 408.75	204 409.80	62 389.45	51 293.25	192 305.05	10 930.30	
31 Somerniemi	313 915.95	108 838.90	75 489.15	24 624.70	141 089.—	—	
32 Valkeakoski, kpp. — köp. »Sääks- mäen Säästöpankki»	673 162.70	317 772.15	90 674.90	31 460.65	291 903.25	3 650.90	
33 Längelmäki	428 872.10	462 143.50	184 550.75	15 056.25	458 557.45	5 369.50	
34 Kuhmalampi	522 463.40	289 384.65	122 151.05	3 302.10	286 790.05	10 425.20	
35 Kuorevesi	396 936.50	173 775.60	40 595.75	5 431.75	145 322.15	26.20	
36 Jokioinen	1 053 105.75	760 838.40	301 700.25	37 188.25	753 776.40	15 188.25	
37 Messukylä	413 626.75	344 953.—	66 691.50	21 657.65	291 844.30	—	
38 Ypäjä	112 935.70	197 036.50	66 159.90	2 829.—	214 087.15	5 317.45	
39 Tyrväntö	58 038.75	38 922.50	21 901.25	—	47 004.65	—	
40 Eräjärvi	243 536.93	173 640.80	128 868.35	2 067.20	235 030.50	2 673.22	
41 Nokia, kpp. — köp. »Pirkkalan Sp.»	340 514.85	260 206.80	85 372.60	41 827.60	262 226.05	13 968.85	
42 Vilppula	341 471.02	291 661.60	221 828.20	49 147.10	435 985.50	9 492.05	
43 Teisko	363 316.45	127 590.40	78 319.70	6 207.05	163 623.45	—	
44 Juupajoki	645 383.—	271 099.15	192 675.50	10 921.25	340 724.40	15 188.50	
45 Koskenpää	94 383.70	79 721.15	66 569.80	2 241.25	110 224.—	3 408.50	
46 Hattula	358 782.65	317 467.55	138 447.40	21 877.70	359 648.20	23 681.80	
47 Kalvola	428 988.80	230 249.60	72 008.65	7 960.05	228 053.80	4 311.75	
48 Mänttä	540 721.35	442 231.70	120 056.—	14 708.70	383 232.—	10 623.05	
49 Muurame	245 782.86	104 202.50	107 750.35	—	169 504.75	—	
50 Riihimäki, kpp. — köp.	175 204.95	540 052.05	128 541.25	8 219.30	451 149.05	8 440.30	

vuoden kuluessa, undér året.							Omat rahastot. Egna fonder.		
8	9	10	11	12	13	14	15	16	
Sekalaisten vel- kain korkoja. Räntor å di- verse skulder.	Hoitokustannuksia. Förvaltningskostnader.		Poistoja ja arvonalen- nuksia. Avskrivningar.	Yleishyödylli- siin tai hyvän- tekeväisiin tar- koituksiin maksettu. För allmän- nyttiga och välgörande ändamål utbetalats.	Sekalaisia menoja. Diverse utgifter.	Vuoden ylijäämä. Årets överskott.	Vuoden lopussa. Vid Årets utgång.	Lisäys vuoden alajalla. Ökningen för Året.	%
	Palkkauksia. Avlöningar.	Muita. Övriga.							
84 484.—	3 224 097.95	3 540 551.65	791 925.24	153 199.40	129 160.14	2 261 528.73	41 205 357.22	5.8	1
2 537.50	200 774.—	194 961.—	26 309.65	37 500.—	—	81 135.95	1 920 637.51	4.4	2
11 092.—	89 202.—	80 280.90	27 371.80	7 110.—	—	95 475.80	1 365 988.23	7.5	3
—	194 086.10	197 705.15	5 726.45	—	14 674.95	117 400.25	2 231 913.25	5.6	4
—	80 726.—	107 812.70	44 954.50	5 000.—	—	86 168.60	1 731 629.80	5.2	5
1 000.—	54 640.—	106 225.40	—	—	669.—	63 191.15	1 157 030.70	5.8	6
21 375.10	88 696.—	86 663.—	58 700.—	—	3 990.45	40 818.95	856 101.50	5.0	7
1 000.—	87 900.—	205 263.35	—	8 000.—	23 855.55	70 000.02	1 461 798.65	5.0	8
750.—	59 809.35	56 972.90	46 080.67	2 000.—	—	50 796.28	946 846.70	5.7	9
235.30	122 170.—	102 668.45	99 044.30	15 820.—	—	108 829.75	1 876 924.60	6.2	10
—	60 342.—	35 069.20	2 145.40	15 751.40	1 813.70	20 428.54	434 318.13	4.9	11
2 500.—	158 175.—	332 477.95	29 874.60	—	—	182 935.05	3 449 095.95	5.6	12
—	36 725.—	75 748.45	6 580.90	—	2 118.—	45 033.70	1 261 432.25	3.7	13
1 035.—	74 185.—	74 529.10	29 127.50	9 900.—	3 973.05	49 494.05	929 102.95	5.6	14
2 500.—	177 298.—	302 403.75	43 100.—	18 730.—	—	162 416.30	1 954 355.60	9.1	15
8 429.05	44 087.—	36 798.—	14 938.—	—	—	18 454.20	250 569.23	8.0	16
10 250.—	111 780.—	77 131.—	61 561.82	—	—	44 338.86	501 479.80	9.7	17
500.—	93 138.—	117 074.20	31 221.55	4 500.—	3 365.50	40 000.—	820 000.—	5.1	18
1 000.—	44 771.—	43 791.45	5 281.50	1 045.—	6 523.04	20 355.05	633 865.15	3.3	19
—	34 660.—	30 144.85	13 095.—	1 000.—	248.—	37 574.80	549 120.80	7.3	20
—	13 015.—	9 965.95	—	1 000.—	—	5 112.80	118 374.40	4.5	21
—	92 830.—	78 121.55	4 653.—	6 780.—	—	42 309.25	1 514 291.95	2.9	22
1 681.65	72 169.—	45 134.75	2 400.—	5 300.—	—	53 457.—	1 103 247.95	5.1	23
—	104 822.—	137 379.45	40 651.75	—	8 543.75	105 533.45	2 212 312.80	5.0	24
—	33 100.—	24 531.10	7 335.—	—	3 665.70	21 696.60	566 969.29	4.0	25
1 323.—	70 825.—	96 686.50	20 343.20	6 463.—	—	65 302.75	947 184.74	7.4	26
—	72 954.—	81 689.55	8 612.—	—	—	57 452.80	1 047 107.11	5.8	27
—	65 659.—	45 453.50	8 832.25	1 500.—	—	34 460.45	560 768.95	6.5	28
—	17 275.—	26 165.90	2 906.60	2 500.—	—	8 542.20	323 522.19	2.7	29
—	45 156.—	45 954.70	16 156.90	—	—	7 589.55	202 998.30	3.9	30
—	15 430.—	22 789.35	6 855.—	—	6 488.50	16 300.90	330 216.85	5.2	31
1 000.—	40 125.—	43 099.05	13 780.—	—	—	46 349.50	719 512.20	6.9	32
—	87 375.—	46 601.40	22 100.—	—	9 698.30	32 048.85	460 920.95	7.5	33
—	31 975.—	43 167.85	6 596.50	1 000.—	—	34 883.20	557 346.60	6.7	34
3 542.40	20 791.—	19 934.60	1 961.—	—	5 258.50	22 967.25	419 903.75	5.8	35
—	120 387.50	133 522.80	26 060.—	—	3 000.—	47 791.95	1 100 897.70	4.5	36
—	59 420.—	40 664.40	122.—	—	11 901.50	29 349.95	442 976.70	7.1	37
—	20 580.—	18 373.10	1 158.40	—	—	6 509.30	119 445.—	5.8	38
—	13 450.—	3 455.85	49.50	—	—	3 136.25	54 902.50	5.4	39
—	34 475.—	22 673.40	250.—	—	—	9 474.23	253 011.16	3.9	40
—	47 550.—	30 339.45	5 459.15	2 100.—	—	25 763.50	366 278.35	7.6	41
—	47 047.—	26 904.35	11 991.50	—	8 329.95	22 886.55	364 357.57	6.7	42
—	11 468.—	17 538.60	4 280.—	—	—	15 207.10	378 523.55	4.2	43
—	45 030.—	35 222.05	5 774.30	—	4 756.65	28 000.—	673 383.—	4.3	44
4 364.10	11 390.—	11 639.70	193.45	200.—	—	7 112.45	101 496.15	7.5	45
—	45 285.—	23 274.65	4 397.20	—	—	21 505.80	380 288.45	6.0	46
—	42 810.—	32 212.25	—	—	—	2 830.50	431 819.30	0.7	47
—	45 115.—	52 000.55	2 567.90	—	4 286.05	79 161.85	619 883.20	14.6	48
—	12 800.—	14 492.05	—	—	—	15 156.05	260 938.91	6.2	49
8 368.90	70 625.—	49 842.45	21 325.—	—	2 000.—	65 061.90	240 266.85	37.1	50

1	2	3			5	6		7
		Tuloja vuoden kuluessa. Inkomster under året.				Menoja Utgifter		
		Omat rahastot vuoden alussa. Egna fonder vid årets ingång.	Korkoja Räntor			Sekalaisia. Diverse.	Säästöönpani- jain saamisille kasvaneita korkoja. Insättarna gottskrivna räntor.	
luotonannosta. å utlåningen.	muista sijoi- tuksista. å övriga placeringar.							
mk								
1	46. Viipurin lääni — Viborgs län	47 684 241.30	27 207 847.—	5 245 814.92	21 712 261.05	21 134 760.33	397 443.75	
2	15. Kaupungit — Städer — Villes	29 208 564.54	17 109 394.10	1 974 753.10	19 888 250.97	11 755 195.75	152 623.85	
3	Viipuri — Viborg »Sparbanken i Viborg»	10 994 153.91	3 335 038.85	154 869.05	7 529 856.35	1 840 952.35	10 663.85	
4	Hamina — Fredrikshamn »Hami- nan Säästöpankki»	536 119.10	401 592.30	114 820.15	59 756.60	403 908.05	2 378.85	
5	Lappeenranta — Villmanstrand »Lappeenrannan Säästöpankki»	1 150 174.75	640 439.20	339 942.25	23 909.—	726 605.60	8 423.65	
6	Sortavala	4 896 720.72	1 829 196.15	47 353.65	459 846.72	908 776.30	11 300.15	
7	Kotka »Kotka Gamla Sparbank»	566 917.31	327 484.45	52 007.—	54 366.70	293 192.85	6 562.95	
8	Viipuri — Viborg »Viipurin Suoma- lainen Säästöpankki»	180 614.53	4 240 193.55	236 354.65	10 494 933.43	2 361 755.60	21 193.25	
9	Hamina — Fredrikshamn »Vehka- lahden Säästöpankki»	3 161 829.84	1 938 649.15	509 478.95	329 772.40	2 044 318.05	12 293.90	
10	Käkisalmi — Kexholm	333 727.15	138 152.65	744.90	33 398.35	79 166.70	—	
11	Kotka »Kymnlaakson Työväen Säästöpankki»	1 400 823.05	669 319.50	157 591.55	25 262.75	491 897.70	18 082.35	
12	Viipuri — Viborg »Viipurin Työ- väen Säästöpankki»	795 890.75	459 914.70	3 705.60	199 597.19	254 801.60	123.65	
13	Lappeenranta — Villmanstrand »Lappeenrannan Työväen Sääs- töpankki»	63 431.10	71 656.—	50 388.—	3 028.20	87 034.70	3 736.30	
14	Viipuri — Viborg »Maalaisten Sääs- töpankki»	640 836.21	492 603.15	3 620.70	203 356.84	301 685.70	1 868.45	
15	Lappeenranta — Villmanstrand »Lappeen Säästöpankki»	380 006.55	265 350.90	81 686.—	5 950.15	259 092.80	—	
16	Kotka »Kotkan Suomalainen Sääs- töpankki»	2 537 950.45	1 455 982.90	207 153.75	244 180.—	1 193 698.25	44 521.50	
17	Viipuri — Viborg »Kannaksen Yh- tyneet Säästöpankit»	1 569 369.12	843 820.65	15 036.90	221 036.29	508 309.—	11 475.—	
18	31. Maaseutu — Landsbygd — Communes rurales	18 475 676.76	10 098 452.90	3 271 061.82	1 824 010.08	9 379 564.58	244 819.90	
19	Virolahti	1 272 838.35	636 776.65	209 508.90	34 518.15	645 505.80	15 540.90	
20	Säkkijärvi	1 004 737.60	348 989.65	6 726.55	63 181.89	265 357.85	587.75	
21	Parikkala	1 443 918.51	422 799.—	306 277.95	63 311.75	612 864.—	8 330.65	
22	Jääski	701 655.11	457 759.60	51 044.15	103 251.85	469 722.20	11 970.45	
23	Lahdenpohja, kpp. — köp. »Jaak- kiman Säästöpankki»	554 911.35	336 890.55	11 801.65	158 465.48	168 600.70	4 400.35	
24	Pyhäjärvi	468 483.42	189 828.45	2 578.25	60 395.07	89 767.65	6 844.15	
25	Hiitola	274 360.32	384 607.40	27 623.20	189 969.33	218 984.85	7 666.30	
26	Korpiselkä	91 047.24	80 299.95	3 274.20	1 365.51	41 757.05	—	
27	Luumäki	356 816.25	220 001.35	227 003.15	18 324.45	324 738.20	25 823.10	
28	Antrea	1 012 641.43	371 415.85	8 601.77	148 736.12	237 942.80	7 108.—	
29	Räisälä	518 642.10	307 568.70	12 364.90	49 114.28	143 664.—	1 058.—	
30	Koivisto, kpp. — köp.	638 602.61	279 025.75	507.90	63 236.51	143 395.25	3 651.95	
31	Muola	476 490.72	246 481.05	11 126.45	42 888.65	143 705.55	5 622.35	
32	Sippola	1 196 950.35	782 510.50	248 880.80	47 809.55	771 514.10	6 269.65	
33	Kirvu	51 949.26	75 773.85	1 270.75	23 115.80	32 539.40	—	
34	Michikkälä	695 509.88	214 388.90	180 356.25	10 397.60	313 056.33	8 448.70	
35	Kouvola, kpp. — köp. »Valkealan Säästöpankki»	3 559 705.83	1 968 623.80	871 067.20	375 993.05	2 042 761.45	33 410.30	

vuoden kuluessa. under Året.						Omat rahastot. Egna fonder.			
8	9		10	11	12	13	14	15	16
Sekalaisten velkain korkoja. Räntor & diverse skulder.	Hoitokustannuksia. Förvaltningskostnader.		Poistoja ja arvonalennuksia. Avskrivningar.	Yleishyödyllisiin tai hyväntekeväisiin tarkoituksiin maksettu. För allmännyttiga och välgörande ändamål utbetalats.	Sekalaisia menoja. Diverse utgifter.	Vuoden ylijäämä. Årets överskott.	Vuoden lopussa. Vid Årets utgång.	Isäns vuoden jälle. Ökningen för Året.	%
	Palkkauksia. Avlöningar.	Muita. Övriga.							
4 763 440.90	3 246 709.75	3 416 275.75	1 298 674.86	10 100.—	3 973 799.52	15 924 718.11	63 608 959.41	33.4	1
3 877 496.40	1 694 384.55	2 178 738.75	989 408.80	3 000.—	3 910 277.52	14 411 272.55	43 619 837.09	49.3	2
713 112.70	229 130.—	276 178.—	766 196.40	—	3 677 684.36	3 505 846.09	14 500 000.—	31.9	3
955.85	74 280.—	77 557.55	27 558.75	—	8 172.25	—18 642.25	517 476.85	—3.5	4
1 162.50	136 900.—	98 026.65	5 000.—	3 000.—	5 000.—	20 172.05	1 170 346.80	1.8	5
399 209.05	162 654.—	245 905.62	129 931.40	—	19 425.10	459 194.90	5 355 915.62	9.4	6
61 454.35	77 660.—	66 163.—	—	—	5 613.20	—76 788.20	490 129.11	—13.5	7
2 155 709.75	318 052.25	397 988.08	1 062.50	—	133 647.95	9 582 072.25	9 762 686.78	5 305.3	8
2 336.15	202 698.—	300 185.35	400.—	—	28 535.45	187 133.60	3 348 963.44	5.9	9
33 045.45	2 768.—	16 578.50	—	—	—	40 737.25	374 464.40	12.2	10
44 887.—	130 650.—	130 161.65	8 142.—	—	—	28 353.10	1 429 176.15	2.0	11
133 274.45	51 654.85	55 758.55	11 136.30	—	—	156 468.09	952 358.84	19.7	12
—	9 560.—	10 009.85	—	—	780.—	13 951.35	77 382.45	22.0	13
123 938.95	41 865.—	50 099.25	10 139.50	—	5 693.76	164 290.08	805 126.29	25.6	14
—	72 362.45	48 147.65	612.—	—	18.45	—27 246.30	352 760.25	—7.2	15
3 014.30	184 150.—	310 314.90	29 229.95	—	18 000.—	124 387.75	2 662 338.20	4.9	16
205 395.90	—	95 664.15	—	—	7 707.—	251 342.79	1 820 711.91	16.0	17
885 944.50	1 552 325.20	1 237 537.—	309 266.06	7 100.—	63 522.—	1 513 445.56	19 989 122.32	8.2	18
2 931.30	97 179.—	105 176.85	—	—	—	14 469.85	1 287 308.20	1.1	19
—	50 252.95	15 756.55	—	—	2 439.—	84 503.99	1 089 241.59	8.4	20
—	73 742.—	34 572.60	19 191.50	—	2 577.—	41 110.95	1 485 029.46	2.8	21
9 120.05	71 644.—	40 029.50	9 569.40	—	—	—	701 655.11	—	22
160 273.80	37 566.75	15 235.65	—	—	6 259.40	114 821.03	669 732.38	20.7	23
19 491.40	20 802.20	11 111.90	1 796.65	—	4 872.20	98 115.62	566 599.04	20.9	24
125 337.60	51 309.—	28 317.65	1 690.50	—	8 369.55	160 524.48	434 884.80	58.5	25
3 928.15	7 200.—	6 849.60	11 962.25	—	—	13 242.61	104 289.85	14.5	26
—	42 012.—	39 322.50	3 926.75	—	2 906.35	26 600.05	383 416.30	7.5	27
36 363.30	76 028.15	43 169.95	—	—	—	128 141.54	1 140 782.97	12.7	28
51 096.95	39 207.—	19 785.95	35 806.—	—	—	78 429.98	597 072.08	15.1	29
74 583.50	41 691.80	9 170.35	4 071.15	—	—	66 206.16	704 808.77	10.4	30
26 581.05	24 258.—	26 058.40	4 695.—	—	10 963.25	58 612.55	535 103.27	12.3	31
1 839.60	170 952.—	109 548.45	1 705.—	1 000.—	—	16 372.05	1 213 322.40	1.4	32
18 537.10	7 875.—	6 592.05	8 288.61	—	—	26 328.24	78 277.50	50.7	33
—	36 566.—	36 954.85	—	2 000.—	500.—	7 616.87	703 126.75	1.1	34
255 551.90	276 653.50	315 018.20	94 513.60	—	13 406.45	184 368.65	3 744 074.48	5.2	35

1	2	3			5	6		7	
		Tuloja vuoden kuluessa. Inkomster under året.				Menoja Utgifter			
		Omat rahastot Egna fonder vid årets ingång.	Korkoja Räntor			Sekalaisia. Diverse.	Säästöönpani- jain saamisille kasvaneita korkoja. Insättarna gottskrivna räntor.		Äöpande och kon- törantekning gottgjorda räntor.
			luotonannosta. & utlåningen.	muista sijoi- tuksista. & övriga placeringar.					
mk									
1	Johannes	277 019.25	200 059.80	660.65	73 191.34	104 133.70	3 320.60		
2	Kurkijoki	282 631.88	145 970.70	1 760.30	60 265.50	103 145.05	4 756.05		
3	Savitaipale	126 641.57	151 931.10	72 625.30	11 490.45	170 858.25	178.75		
4	Kymi — Kymmene	1 663 150.95	1 283 754.40	309 186.70	90 525.95	1 093 362.65	50 449.85		
5	Suomenniemi	345 675.35	114 925.20	159 003.10	2 384.50	210 032.05	921.—		
6	Ruokolampi	417 769.25	292 443.60	173 799.75	21 712.95	364 478.85	14 945.30		
7	Lemi	195 323.30	84 539.35	81 128.25	8 203.35	112 647.80	9 616.—		
8	Rautjärvi	113 931.97	40 457.70	11 519.90	184.—	43 222.10	—		
9	Kaukola	176 634.06	58 682.90	1 472.10	17 120.20	26 709.90	—		
10	Suojärvi	78 776.85	37 356.60	—	29 704.85	27 239.30	—		
11	Taipalsaari	188 115.20	84 601.05	49 776.15	29 989.30	108 077.85	7.15		
12	Pyhtää — Pyttis	109 367.90	148 856.55	152 944.—	19 664.20	196 561.60	9 035.70		
13	Joutseno	78 082.70	73 384.60	49 325.20	3 743.95	89 351.15	2 889.30		
14	Saari	103 296.20	57 748.35	27 846.40	1 754.50	63 867.15	1 967.60		
15	31. Mikkelin lääni—S:t Michels län	26 642 427.69	14 994 041.10	6 781 993.70	1 529 116.53	16 612 934.60	297 059.84		
16	<i>5. Kaupungit — Städer — Villes</i>	<i>10 832 820.55</i>	<i>5 185 512.—</i>	<i>1 641 842.90</i>	<i>905 345.53</i>	<i>5 308 693.60</i>	<i>48 091.30</i>		
17	Mikkeli — S:t Michel	8 233 732.05	3 584 074.—	1 286 324.70	687 154.35	3 786 684.40	43 004.30		
18	Savonlinna — Nyslott »Savonlin- nan Säästöpankki»	585 641.92	348 379.15	101 081.95	31 840.68	346 215.45	210.35		
19	Heinola »Heinolan kaupungin Sääs- töpankki»	1 387 869.05	676 611.90	121 897.—	113 147.85	643 897.75	1 836.55		
20	Heinola »Heinolan kunnan Säästö- pankki»	383 867.58	307 346.—	67 584.30	48 195.70	295 195.45	2 405.50		
21	Savonlinna — Nyslott »Säämingin Säästöpankki»	241 709.95	269 100.95	64 954.95	25 006.95	236 700.55	634.60		
22	<i>26. Maaseutu — Landsbygd — Communes rurales</i>	<i>15 809 607.14</i>	<i>9 808 529.10</i>	<i>5 140 150.80</i>	<i>623 771.—</i>	<i>11 304 241.—</i>	<i>248 968.54</i>		
23	Kangasniemi	908 859.10	601 078.15	493 468.20	46 526.75	856 662.95	6 251.35		
24	Joroinen	741 417.10	560 167.25	241 767.90	16 818.30	607 021.43	14 757.40		
25	Rantasalmi	518 605.40	304 695.40	187 912.75	14 643.20	382 247.30	9 235.15		
26	Pieksämä, kpp. — köp. »Pieksä- mäen Säästöpankki»	1 579 305.63	1 549 816.10	404 255.40	52 445.45	1 500 554.15	25 145.58		
27	Hirvensalmi	808 789.14	454 044.45	337 017.10	85 672.90	607 753.40	6 958.90		
28	Heinävesi	599 148.55	364 758.10	237 042.45	40 261.50	425 031.90	16 916.05		
29	Mäntyharju	1 439 846.70	683 147.95	460 759.05	75 343.25	841 034.—	51 788.65		
30	Sysmä	1 970 797.12	1 044 737.70	343 567.85	76 662.60	1 053 801.48	20 578.20		
31	Kerimäki	651 356.45	342 024.75	142 480.55	32 292.85	386 206.35	2 053.65		
32	Hartola	711 588.63	492 136.80	294 058.30	7 300.75	597 912.35	9 769.85		
33	Joutsa	1 104 867.73	703 817.95	376 824.80	16 536.—	806 013.90	12 287.95		
34	Leivonmäki	120 480.09	58 584.55	20 397.90	3 246.20	58 656.35	431.—		
35	Ristiina	321 274.10	220 526.95	197 144.80	24 798.15	322 209.—	7 433.60		
36	Juva — Jockas	1 004 577.53	627 424.20	290 657.50	36 932.30	677 530.65	12 386.45		
37	Luhanka	693 724.13	323 862.50	144 085.70	3 779.25	329 827.44	7 700.66		
38	Antola	540 612.95	106 272.25	124 186.80	6 005.85	188 931.70	—		
39	Puumala	251 752.20	229 563.25	231 599.—	27 352.70	331 910.80	19 925.25		
40	Virtasalmi	274 152.65	196 254.35	127 870.95	1 952.35	258 729.25	6 590.50		
41	Sulkava	561 656.10	343 390.45	162 268.70	14 073.35	370 538.45	13 069.50		
42	Haukivuori	159 348.30	101 648.75	52 704.75	19 300.—	125 799.30	1 343.50		
43	Kangaslampi	123 267.33	61 318.35	26 712.95	7 116.95	63 443.96	106.75		
44	Enonkoski	105 867.85	87 778.85	10 585.—	1 314.40	65 034.85	—		

vuoden kuluessa. under Året.						Omat rahastot. Egna fonder.			
8	9		10	11	12	13	14	15	16
Sekalaisten velkain korkoja. Räntor å diverse skulder.	Hoitokustannuksia. Förvaltningskostnader.		Poistoja ja arvonalennuksia. Avskrivningar.	Yleishyödyllisiin tai hyväntekeväisiin tarkoituksiin maksettu. För allmännyttiga och välgörande ändamål utbetalats.	Sekalaisia menoja. Diverse utgifter.	Vuoden ylijäämä. Årets överskott.	Vuoden lopussa. Vid Årets utgång.	Isäns vuoden ajalla. Ökningen för Året.	Isäns vuoden ajalla. Ökningen för Året.
	Palkkauksia. Avlöningar.	Muita. Övriga.							%
mk									
39 614.90	15 240.—	19 241.85	1 204.—	—	2 641.35	88 515.39	365 534.64	32.0	1
475.—	23 913.—	19 133.40	11 999.60	—	572.25	44 002.15	326 634.03	15.6	2
—	22 544.—	20 757.60	1 282.—	1 000.—	555.—	18 871.25	145 512.82	14.9	3
1 500.—	132 190.—	155 676.15	82 141.—	—	—	168 147.40	1 831 298.35	10.1	4
—	17 313.—	24 614.15	2 919.50	—	3 883.50	16 629.60	362 304.95	4.8	5
—	75 798.—	43 981.05	1 256.15	—	1 014.25	13 517.30	404 251.95	3.2	6
—	21 815.—	14 055.55	1 802.40	1 100.—	199.10	12 635.10	207 958.40	6.5	7
3 950.—	5 950.—	4 681.40	—	—	—	5 641.90	108 290.07	5.0	8
17 977.25	16 541.85	2 840.90	—	—	—	13 205.30	189 839.36	7.5	9
—	1 650.—	6 800.50	—	—	—	31 371.65	110 148.50	39.8	10
—	23 469.—	22 369.25	6 565.—	1 500.—	—	2 378.25	190 493.45	1.3	11
36 577.20	45 831.—	15 780.95	2 240.—	—	—	15 438.30	124 806.20	14.1	12
200.—	13 845.—	16 947.85	640.—	—	2 073.35	507.10	78 589.80	0.6	13
14.45	11 286.—	7 985.40	—	500.—	290.—	1 438.65	104 734.85	1.4	14
16 596.05	1 934 450.85	2 462 079.83	372 944.55	117 686.—	30 722.35	1 460 677.26	28 103 104.95	5.5	15
<i>1 020.85</i>	<i>589 580.25</i>	<i>1 006 474.85</i>	<i>107 691.—</i>	<i>36 805.—</i>	<i>5 000.—</i>	<i>629 343.58</i>	<i>11 462 164.13</i>	<i>5.8</i>	<i>16</i>
—	333 862.25	728 839.85	97 250.40	36 805.—	—	531 106.85	8 764 838.90	6.5	17
—	57 150.—	59 473.20	1 498.80	—	5 000.—	11 753.98	597 395.90	2.0	18
1 020.85	91 450.—	117 901.95	3 000.—	—	—	52 549.65	1 440 418.70	3.8	19
—	48 988.—	68 599.85	—	—	—	7 937.20	391 804.78	2.1	20
—	58 130.—	31 660.—	5 941.80	—	—	25 995.90	267 705.85	10.8	21
<i>15 575.20</i>	<i>1 344 870.60</i>	<i>1 455 604.98</i>	<i>265 253.55</i>	<i>80 881.—</i>	<i>25 722.35</i>	<i>831 333.68</i>	<i>16 640 940.82</i>	<i>5.3</i>	<i>22</i>
1 500.—	94 842.—	83 204.50	6 452.60	7 300.—	3 124.10	81 735.60	990 594.70	9.0	23
843.65	84 500.—	77 693.90	17 014.40	8 821.—	—	8 101.67	749 518.77	1.1	24
—	52 450.—	56 418.25	372.—	—	—	6 528.65	525 134.05	1.3	25
7 141.40	121 345.—	193 816.70	8 479.85	20 000.—	—	130 034.27	1 709 339.90	8.2	26
—	46 676.—	104 045.85	26 198.—	—	—	85 102.30	893 891.44	10.5	27
500.—	64 092.—	60 420.05	10 197.20	5 000.—	6 936.50	52 968.35	652 116.90	8.8	28
—	93 252.—	125 722.45	36 040.75	8 800.—	—	62 612.40	1 502 459.10	4.3	29
—	104 396.—	174 525.95	16 782.—	—	—	94 884.52	2 065 681.64	4.8	30
—	61 432.—	45 080.25	490.—	4 850.—	482.50	16 203.40	667 559.85	2.5	31
2 267.65	63 568.—	80 394.85	—	1 000.—	1 396.20	37 186.95	748 775.58	5.2	32
—	101 648.—	98 179.10	25 969.55	10 800.—	—	42 280.25	1 147 147.98	3.8	33
—	10 480.—	4 726.15	2 000.—	—	198.—	5 737.15	126 217.24	4.8	34
—	41 105.—	29 050.20	13 014.50	—	2 759.30	26 898.30	348 172.40	8.4	35
—	92 545.—	93 680.93	39 260.—	3 000.—	—	36 610.97	1 041 188.50	3.6	36
1 000.—	41 592.95	36 122.45	21 962.25	7 140.—	—	26 381.70	720 105.83	3.8	37
—	13 080.—	23 552.80	5 400.—	—	341.70	5 158.70	545 771.65	1.0	38
—	52 896.—	42 442.90	13 459.20	—	—	27 880.80	279 633.—	11.1	39
500.—	32 686.65	22 353.15	—	2 270.—	—	2 948.10	277 100.75	1.1	40
927.50	61 540.—	44 322.90	6 000.—	—	2 000.—	21 334.15	582 990.25	3.8	41
—	25 008.—	13 464.70	6 000.—	400.—	602.—	1 036.—	160 384.30	0.7	42
—	14 615.—	4 750.85	2 667.15	—	1 852.75	7 711.79	130 979.12	6.3	43
—	12 468.—	5 992.90	77.—	1 500.—	452.60	14 152.90	120 020.75	13.4	44

1	2	3			5	6	7		
		Tuloja vuoden kuluessa. Inkomster under året.						Säätöpanni- lain saamisille kasvaneita korjoja. Insättarna gottskrivna räntor.	Menoja Utgifter
		Korkoja Räntor		Sekalaisia. Diverse.					
		luotonannosta. å utlåningen.	muista sijoi- tuksista. å övriga placeringar.						
1	Omat rahastot vuoden alussa. Egna fonder vid årets ingång.				Säätöpanni- lain saamisille kasvaneita korjoja. Insättarna gottskrivna räntor.	Luoksevalia ja kont- tokeutuksilla hy- vikettyjä korjoja. Å löpande och kon- tokranteräkning gottskrivna räntor.			
mk									
1	Savonranta	80 670.21	67 696.20	14 631.75	1 694.30	58 429.54	—		
2	Jäppilä	248 265.55	72 359.40	120 249.85	5 698.45	153 499.—	—		
3	Pertunmaa	76 860.25	46 370.55	26 445.25	2 298.80	51 103.50	4 238.60		
4	Punkaharju	212 516.35	165 053.90	71 455.55	3 704.40	184 358.—	—		
5	37. Kuopion lääni — Kuopio län	25 613 398.10	14 668 147.15	5 915 676.45	1 321 220.05	15 103 552.60	245 926.50		
6	4. Kaupungit — Städer — Villes	11 031 248.50	5 669 724.55	1 576 911.20	529 824.60	5 204 005.35	49 640.20		
7	Joensuu	670 157.20	609 049.20	156 961.30	59 731.10	586 271.60	1 729.65		
8	Kuopio »Kuopion kaupungin Sästö- pankki»	8 757 318.75	3 660 154.45	837 079.30	242 137.55	2 963 016.—	20 820.15		
9	Iisalmi	1 335 982.05	852 334.45	491 821.—	197 200.45	1 191 772.75	8 702.80		
10	Kuopio »Kuopion maalaiskunnan Sästöpankki»	267 790.50	548 186.45	91 049.60	30 755.50	462 945.—	18 387.60		
11	33. Maaseutu — Landsbygd — Communes rurales	14 582 149.60	8 998 422.60	4 338 765.25	791 395.45	9 899 547.34	196 286.30		
12	Nurmes, kpp. — köp.	526 640.60	495 034.95	87 917.35	52 518.15	450 984.50	—		
13	Liekka, kpp. — köp. »Pielisjärven Sästöpankki»	1 115 950.30	567 942.15	270 223.60	13 484.35	622 144.60	2 589.40		
14	Tohmajärvi	123 171.90	120 514.15	48 504.15	7 135.74	116 577.02	5.50		
15	Kiuruvesi	819 152.47	459 475.55	158 633.95	93 030.16	424 848.24	6 179.33		
16	Leppävirta	1 240 334.60	520 771.80	288 570.60	40 310.95	631 567.70	7 729.30		
17	Liperi — Libelits »Liperin Sästö- pankki»	210 740.50	88 534.40	35 516.60	25 098.75	94 924.75	2 200.20		
18	Nilsinä	266 615.60	160 081.35	108 069.05	8 263.75	219 913.60	460.05		
19	Lapinlahti	607 421.43	213 042.55	240 495.80	27 472.50	385 122.20	7 515.90		
20	Eno	59 576.84	63 746.55	64 972.90	19 630.95	112 734.54	—		
21	Rautalampi	434 516.17	215 283.90	322 944.80	11 265.40	317 804.—	6 444.59		
22	Kitee	727 131.42	503 321.75	202 758.30	36 751.65	587 001.59	9 642.47		
23	Maaninka	819 488.60	303 730.50	100 292.70	26 219.65	247 966.45	13 050.35		
24	Karttula	632 016.80	136 627.35	52 660.35	24 145.70	133 100.20	2 481.25		
25	Hankasalmi	1 312 731.45	812 462.75	336 183.70	20 218.45	836 704.70	9 076.65		
26	Kuusjärvi	166 759.75	88 783.20	44 240.15	3 208.70	98 681.—	—		
27	Rääkkylä	147 479.25	94 408.25	37 030.05	14 184.95	95 793.10	808.45		
28	Polvijärvi	308 624.16	123 034.—	95 766.80	8 868.35	175 132.25	13 274.35		
29	Kontiolahdi	250 123.15	165 968.40	83 954.10	2 877.—	181 438.25	2 006.60		
30	Suonenjoki	887 591.40	713 063.95	455 146.90	43 315.50	904 083.55	24 586.25		
31	Ilomantsi	307 277.80	260 721.45	59 327.70	9 799.25	227 629.20	312.95		
32	Juuka	315 761.70	362 601.55	77 711.95	68 842.85	337 388.75	3 102.25		
33	Kaavi	231 994.—	231 237.05	82 632.75	23 304.35	233 466.15	2 873.—		
34	Pielavesi	955 594.96	720 006.85	316 437.15	35 644.50	735 211.60	31 178.61		
35	Vesanto	287 535.70	297 389.55	151 759.15	15 086.90	329 921.60	2 709.45		
36	Liperi — Libelits »Taipaleen Sästö- pankki»	134 704.35	84 118.—	53 993.70	12 816.55	105 479.30	—		
37	Keitele	557 959.07	276 661.65	107 590.80	26 107.90	277 916.45	9 226.70		
38	Muuruvesi	103 534.08	143 728.80	76 975.30	14 404.85	156 275.45	12 853.05		
39	Rautavaara	152 460.85	57 911.45	62 896.75	3 955.15	87 564.45	6 838.—		
40	Kesälahti	262 727.35	112 220.20	52 497.50	2 848.70	117 613.50	—		
41	Varpaisjärvi	123 738.85	138 608.40	56 077.65	14 421.25	149 907.—	5 630.50		
42	Varkaus, kpp. — köp.	327 401.40	335 867.70	104 339.10	36 726.35	320 359.60	5 077.70		
43	Juankoski	82 648.40	64 338.50	40 056.20	17 502.20	82 591.05	3 572.15		
44	Siihlinjärvi	82 744.70	67 183.95	62 587.70	31 934.—	101 701.—	4 861.30		

vuoden kuluessa. under året.						Omat rahastot. Egna fonder.			
8	9	10	11	12	13	14	15	16	
Sekalaisten velkain korkoja. Räntor & diverse skulder.	Hoitokustannuksia. Förvaltningskostnader.		Poistoja ja arvonalennuksia. Avskrivningar.	Yleisnyödytyksiin tai hyväntekeväisiin tarkoituksiin maksettu. För allmännyttiga och välgörande ändamål utbetalats.	Sekalaisia menoja. Diverse utgifter.	Vuoden ylijäämä. Årets överskott.	Vuoden lopussa. Vid Årets utgång.	Ohjauksen för året.	Jämsys vuoden ajalla. %.
	Palkkauksia. Avlöningar.	Muita. Övriga.							
mk									
—	11 640.—	5 910.85	3 062.—	—	—	4 979.86	85 650.07	6.2	1
—	11 420.—	16 898.50	—	—	—	16 490.20	264 755.75	6.6	2
895.—	10 814.—	2 172.15	587.50	—	2 270.65	3 033.20	79 893.45	3.9	3
—	24 779.—	10 661.70	3 767.60	—	3 306.05	13 341.50	225 857.85	6.3	4
159 691.20	2 263 300.—	2 491 285.85	486 119.20	51 692.—	119 410.70	984 065.51	26 597 463.61	3.8	5
<i>19 675.05</i>	<i>626 153.—</i>	<i>1 206 493.65</i>	<i>242 660.60</i>	<i>6 500.—</i>	<i>58 439.25</i>	<i>362 893.25</i>	<i>11 394 141.75</i>	<i>3.3</i>	<i>6</i>
—	79 220.—	91 606.95	1 846.20	—	—	65 067.20	735 224.40	9.7	7
17 008.40	334 753.—	911 837.25	196 650.50	—	44 000.—	251 286.—	9 008 604.75	2.9	8
—	114 030.—	130 335.65	38 470.—	6 500.—	8 360.—	43 184.70	1 379 166.75	3.2	9
2 666.65	98 150.—	72 713.80	5 693.90	—	6 079.25	3 355.35	271 145.85	1.3	10
<i>140 016.15</i>	<i>1 637 147.—</i>	<i>1 284 792.20</i>	<i>243 458.60</i>	<i>45 192.—</i>	<i>60 971.45</i>	<i>621 172.26</i>	<i>15 203 321.86</i>	<i>4.3</i>	<i>11</i>
—	64 000.50	71 360.95	1 680.—	—	—	47 444.50	574 085.10	9.0	12
—	108 193.—	77 924.80	—	2 000.—	6 586.75	32 211.55	1 148 161.85	2.9	13
—	16 160.—	13 087.55	6 000.—	—	609.—	23 714.97	146 866.87	19.3	14
1 500.—	83 576.—	90 927.05	49 359.60	5 480.—	1 705.—	47 564.44	866 716.91	5.8	15
750.—	95 415.50	91 702.95	9 011.—	4 000.—	—	9 476.90	1 249 811.50	0.8	16
485.—	24 685.—	18 843.65	975.50	—	—	7 035.65	217 776.15	3.3	17
—	30 011.—	24 829.35	—	—	—	1 200.15	267 815.75	0.5	18
1 000.—	69 400.—	31 359.45	3 356.15	—	—	—16 742.85	590 678.58	—2.8	19
143.35	25 552.—	8 423.—	2 150.—	—	—	—652.49	58 924.35	—1.1	20
125 032.10	48 767.—	40 657.05	—	1 000.—	2 045.—	7 744.36	442 260.53	1.8	21
—	62 887.—	89 602.50	6 000.—	—	—	—12 301.86	714 829.56	—1.7	22
875.—	68 505.—	54 785.35	8 343.50	3 262.—	—	33 455.20	852 943.80	4.1	23
822.50	27 200.—	31 299.20	5 000.—	—	—	13 530.25	645 547.05	2.1	24
1 500.—	133 392.—	85 834.40	34 750.—	8 000.—	—	59 607.15	1 372 338.60	4.5	25
—	14 685.—	9 806.—	529.—	500.—	325.80	11 705.25	178 465.—	7.0	26
—	17 560.—	18 631.25	—	—	—	12 830.45	160 309.70	8.7	27
—	41 800.—	21 713.05	300.—	—	4 041.20	—28 591.70	280 032.46	—9.3	28
—	33 578.—	26 833.15	970.—	3 300.—	659.50	4 014.—	254 137.15	1.6	29
—	105 813.—	84 193.85	25 000.—	—	—	67 849.70	955 441.10	7.6	30
13.—	44 634.—	23 974.45	7 049.—	5 100.—	1 784.—	19 351.80	326 629.60	6.3	31
—	63 370.—	54 511.40	10 337.75	1 920.—	—	38 526.20	354 287.90	2.2	32
2 969.85	32 146.—	31 895.30	9 650.—	—	8 188.55	15 985.30	247 979.30	6.9	33
1 505.—	133 584.—	102 312.40	10 755.35	10 030.—	—	47 511.54	1 003 106.50	5.0	34
250.—	48 852.—	32 286.90	7 926.35	—	2 825.—	39 464.30	327 000.—	13.7	35
—	14 160.—	9 728.95	8 052.65	—	5 214.75	8 292.60	142 996.95	6.2	36
—	38 194.—	21 528.40	14 016.60	—	—	49 478.20	607 437.27	8.9	37
2 703.70	35 390.—	22 338.80	1 363.25	150.—	916.—	3 118.70	106 652.78	3.0	38
—	16 282.—	6 649.25	—	—	—	7 429.65	159 890.50	4.9	39
—	20 060.—	7 850.55	3 983.40	—	—	18 058.95	280 786.30	6.9	40
466.65	27 430.—	18 062.15	2 876.80	450.—	—	4 284.20	128 023.05	3.5	41
—	56 000.—	33 520.95	2 170.—	—	26 070.90	33 734.—	361 135.40	10.3	42
—	18 915.—	10 954.50	—	—	—	5 864.20	88 512.60	7.1	43
—	16 950.—	17 363.65	11 852.70	—	—	8 977.—	91 721.70	10.8	44

1.	2.	3.			5.	6.	7.				
		Tuloja vuoden kuluessa. Inkomster under året.						Sekalaisia. Diverse.	Säästöpann- in saamisille kasvaneita korvoja. Insättarna gottskrivna räntor.	Menoja Utgifter Tulosevalia ja kont- okurittililla hy- vitettyjä korvoja. A löpande och kon- tokurittilning gottskrivna räntor.	
		Korvoja Räntor		luotonannosta. Å utlåningen.							muista sijoi- tuksista. Å övriga placeringar.
		Säästöpankin paikka. Sparbankens ort.									
mk											
1	85. Vaasan lääni — Vasa län	114 755 143.28	60 743 802.43	21 021 284.92	3 441 765.22	59 448 626.50	1 252 124.56				
2	10. Kaupungit — Städer — Villes	36 641 005.71	20 739 859.45	5 208 754.51	1 029 415.32	19 028 839.40	254 714.—				
3	Jyväskylä »Jyväskylän Säästö- pankki»	8 129 628.49	5 234 217.45	2 064 752.30	386 766.70	5 338 988.85	101 829.75				
4	Vaasa — Vasa »Vasa Sparbank»	13 437 487.65	5 671 050.60	1 056 886.20	273 344.95	5 139 299.85	34 396.70				
5	Kristinestad — Kristiinankaupunki	686 314.55	401 510.55	214 616.35	4 453.30	455 325.85	—				
6	Jakobstad — Pietarsaari	2 705 940.45	1 664 810.20	293 761.50	67 797.80	1 427 805.90	12 150.50				
7	Nykarleby — Uusikaarlepyy	703 779.60	421 378.40	166 681.60	9 670.15	417 777.35	—				
8	Kokkola — Gamlakarleby »Karle- by Sparbank»	1 394 866.05	811 428.10	171 028.85	11 384.65	687 212.60	17 640.85				
9	Kokkola — Gamlakarleby »Gamlak- arleby stads Sparbank»	789 445.65	629 927.50	118 346.80	57 627.20	563 604.50	5 552.55				
10	Jyväskylä »Jyväskylän kunnan Säästöpankki»	3 863 256.55	2 515 992.30	574 900.25	117 933.35	2 143 018.20	46 172.90				
11	Vaasa — Vasa »Korsholms Spar- bank»	1 654 301.85	1 269 980.50	193 439.75	34 240.60	1 053 683.35	7 060.60				
12	Vaasa — Vasa »Vaasan Suomalai- nen Säästöpankki»	3 275 984.87	2 119 563.85	354 340.91	66 197.12	1 802 122.95	29 910.15				
13	75. Maaseutu — Landsbygd — Communes rurales	78 114 137.57	40 003 942.98	15 812 530.41	2 412 349.40	40 419 787.10	997 410.56				
14	Alavus — Alavo	6 192 948.88	2 202 713.77	795 800.55	200 631.05	2 013 683.58	49 439.18				
15	Vähäkyrö — Lillkyro	579 056.80	248 055.90	267 149.20	74 595.45	427 293.81	10 053.25				
16	Saarijärvi	2 809 697.45	1 212 723.35	675 252.45	61 644.85	1 350 994.25	50 805.15				
17	Ilmajoki	3 289 398.45	1 374 011.—	589 408.—	63 148.95	1 296 754.80	43 303.45				
18	Kauhava	2 259 937.71	816 144.97	550 015.65	48 537.90	1 023 440.18	31 423.65				
19	Uurainen	333 758.45	207 250.25	82 203.90	21 849.25	203 318.40	3 781.—				
20	Virrat — Viridis	828 508.25	785 006.50	180 519.90	9 549.20	704 556.55	19 988.45				
21	Konginkangas	196 833.99	126 302.65	46 358.—	3 477.70	130 288.67	—				
22	Viitasaari	555 225.73	597 435.80	203 677.95	38 007.85	598 104.95	6 045.10				
23	Terjärv — Teerijärvi	2 431 929.70	1 028 356.80	240 963.85	32 446.45	935 574.25	9 951.50				
24	Pihtipudas	312 487.94	258 499.55	89 982.60	13 160.90	262 507.19	1 538.50				
25	Karstula	1 267 634.60	794 140.65	458 281.05	58 447.35	932 422.35	29 792.35				
26	Isokyrö — Storkyro	1 694 832.04	474 108.85	745 107.60	66 162.95	941 332.75	34 468.65				
27	Laukaa	1 208 220.80	757 487.25	372 113.60	67 562.25	804 661.65	14 158.45				
28	Kivijärvi	526 962.75	294 665.55	161 152.85	22 603.55	326 792.35	11 594.05				
29	Keuruu	255 428.70	417 710.90	70 034.85	21 124.45	351 428.20	1 625.80				
30	Ylihärmä	1 290 832.97	540 183.30	356 859.35	57 984.—	667 040.75	33 756.15				
31	Lapua — Lappo	2 756 846.48	1 606 608.35	668 276.24	38 692.50	1 620 114.67	69 568.70				
32	Kuortane	1 773 556.61	702 960.15	422 784.40	46 210.45	850 846.90	15 343.20				
33	Pöytä — Pirttikylä	575 000.—	424 939.50	85 177.40	553.45	340 507.05	14 575.25				
34	Kauhajoki	3 215 258.10	1 557 476.50	425 721.60	34 015.70	1 379 501.90	60 563.40				
35	Lappajärvi	753 000.32	450 888.95	152 968.85	24 026.70	429 098.04	10 078.56				
36	Multia	491 818.09	365 940.35	148 909.70	36 943.70	392 504.50	14 123.99				
37	Kortesjärvi	481 460.75	243 803.25	71 064.35	17 501.15	246 095.91	4 539.35				
38	Kurikka	719 768.85	665 273.75	373 323.15	44 081.75	841 002.65	22 916.70				
39	Evijärvi	314 010.50	255 396.85	51 265.35	22 470.90	234 137.50	7 865.85				
40	Vimpeli — Vindala	466 034.02	156 763.45	36 678.44	5 959.10	131 570.16	3 513.34				
41	Soini	381 835.05	295 589.60	61 897.60	10 171.10	233 662.65	6 303.25				
42	Ähtäri	958 729.15	435 798.38	278 218.80	6 129.40	549 187.90	2.20				
43	Alahärmä	1 308 613.45	559 341.45	346 502.65	23 603.80	706 781.70	12 347.45				
44	Närpiö — Närpes »Närpes Sparb.»	3 200 000.—	1 808 823.25	270 179.70	41 419.30	1 394 490.—	17 648.35				

vuoden kuluessa. under Året.						Omat rahastot. Egna fonder.			
8	9	10	11	12	13	14	15	16	
Sekalaisten velkain korkoja. Räntor & diverse skulder.	Hoitokustannuksia. Förvaltningskostnader.		Poistoja ja arvonalennuksia. Avskrivningar.	Yleisnyödyllisiin tai hyvin- tekeväisiin tar- koituksiin maksettu. För allmän- nyttiga och välgörande ändamål utbetalats.	Sekalaisia menoja. Diverse utgifter.	Vuoden ylijäämä. Årets överskott.	Vuoden lopussa. Vid Årets utgång.	Lisäys vuoden alalla. Ökningsen för Året.	%
	Palkkauksia. Avlöningar.	Muita. Övriga.							
mk									
208 355.20	7 188 333.10	10 554 946.70	931 620.70	573 515.85	326 382.95	4 722 947.01	119 478 090.29	4.1	1
87 452.90	1 985 661.—	3 947 536.05	106 887.75	153 447.55	129 048.70	1 284 442.43	37 925 448.14	3.5	2
—	554 123.—	1 287 127.35	—	—	60 550.10	343 117.40	8 472 745.89	4.2	3
68 176.40	433 985.—	1 181 923.65	—	88 800.—	28 000.—	26 700.15	13 464 187.80	0.2	4
5 811.60	73 740.—	56 587.20	3 999.50	2 000.—	1 155.80	21 960.25	708 274.80	3.2	5
3 560.—	163 542.50	204 986.65	45 274.—	20 300.—	—	148 749.95	2 854 690.40	5.5	6
—	52 170.—	54 261.30	16 375.—	5 000.—	2 208.50	49 938.—	753 717.60	7.1	7
—	73 550.—	108 371.10	—	12 800.—	—	94 267.05	1 489 133.10	6.8	8
491.85	88 938.—	77 643.40	—	2 500.—	20.90	67 150.30	856 595.95	8.5	9
7 244.45	220 987.50	490 212.95	40 239.25	13 047.55	15 000.—	232 903.10	4 096 159.65	6.0	10
2 168.60	110 100.—	146 259.50	1 000.—	9 000.—	22 113.40	146 275.40	1 800 577.25	8.8	11
—	214 525.—	340 162.95	—	—	—	153 380.83	3 429 365.70	4.7	12
120 902.30	5 202 672.10	6 607 410.65	824 732.95	420 068.30	197 334.25	3 438 504.58	81 552 642.15	4.4	13
14 400.—	145 022.—	582 770.40	8 910.—	49 350.—	—	335 570.21	6 528 519.09	5.4	14
—	23 254.—	51 564.25	53 000.—	600.—	10 000.—	14 035.24	593 092.04	2.4	15
4 000.—	188 575.—	209 642.60	44 775.55	79 600.—	—	21 228.10	2 830 925.55	0.8	16
6 531.25	167 881.—	284 343.—	16 600.—	19 730.75	2 889.25	188 534.45	3 477 932.90	5.7	17
3 000.—	125 602.—	166 871.—	1 436.15	15 900.—	—	47 025.54	2 306 963.25	2.1	18
1 147.15	37 552.—	31 526.65	16 900.—	1 400.—	—	15 678.20	349 436.65	4.7	19
—	93 810.—	103 682.20	—	5 000.—	—	48 038.40	876 546.65	5.8	20
—	15 475.—	15 502.15	3 468.40	—	1 000.—	10 404.13	207 238.12	5.3	21
—	86 022.—	65 842.30	38 350.—	2 000.—	2 000.—	40 757.25	595 982.98	7.3	22
—	82 784.—	118 095.30	49 793.20	23 000.—	3 186.50	79 382.35	2 511 312.05	3.3	23
500.—	47 782.50	42 042.85	4 050.—	1 000.—	—	2 222.01	314 709.95	0.7	24
—	104 309.—	107 326.10	60 640.—	12 000.—	—	64 379.25	1 332 013.85	5.1	25
—	90 270.—	159 443.15	11 511.75	8 000.—	—	40 353.10	1 735 185.14	2.4	26
2 721.10	159 991.—	176 847.80	—	7 000.—	—	31 783.10	1 240 003.90	2.6	27
500.—	48 340.—	52 769.90	7 135.—	6 000.—	2 943.—	22 347.65	549 310.40	4.2	28
17 635.80	54 961.—	29 605.85	15 442.—	500.—	481.—	37 190.55	292 619.25	14.6	29
—	86 694.—	91 705.25	15 000.—	6 240.—	3 653.80	50 936.70	1 341 769.67	3.9	30
5 000.—	162 917.—	235 444.65	36 700.—	16 800.—	—	167 032.07	2 923 878.55	6.1	31
—	104 592.—	127 918.75	9 500.—	3 000.—	5 748.—	55 006.15	1 828 562.76	3.1	32
450.—	47 875.—	52 150.10	3 112.95	—	2 000.—	50 000.—	625 000.—	8.7	33
—	103 015.—	234 950.65	25 000.—	20 250.—	25 000.—	168 932.85	3 384 190.95	5.3	34
—	92 991.—	70 146.75	5 575.25	1 000.—	—	18 994.90	771 995.22	2.5	35
—	47 155.—	60 620.40	12 696.—	—	504.40	24 189.46	516 007.55	4.9	36
1 690.—	32 827.—	39 112.85	—	—	5 290.40	2 813.24	484 273.99	0.6	37
—	89 530.—	105 946.40	—	—	—	23 282.90	743 051.75	3.2	38
1 500.—	45 540.—	30 467.—	548.55	—	6 707.15	2 367.05	316 377.55	0.8	39
500.—	33 205.—	29 938.—	—	700.—	—	—25.51	466 008.51	—	40
—	42 751.75	33 303.80	9 176.—	—	10 554.05	31 906.80	413 741.85	8.4	41
—	76 094.40	65 694.75	1 993.90	6 000.—	—	21 173.43	979 902.58	2.2	42
—	90 308.—	107 586.55	—	2 000.—	—	10 424.20	1 319 037.65	0.8	43
9 000.—	187 970.—	277 606.—	54 535.—	6 000.—	13 172.90	160 000.—	3 360 000.—	5.0	44

1	2	3			5	6	7		
		Tuloja vuoden kuluessa. Inkomster under Året.						Säätöpanni- jain saamisille kasvaneita korvoja. Insättarna gottskrivna räntor.	Menoja Utgifter
		Korkoja Räntor							
		luotonannosta. Å utlåningen.	muista sijoi- tuksista. Å övriga placeringar.	Sekalaisia. Diverse.					
Säästöpankin paikka. Sparbankens ort.									
Omat rahastot Egna fonder vid Årets ingång.									
Insättarna gottskrivna räntor.									
Å löpande och kon- trollerade korvoja. Å löpande och kon- trollerade räntor.									
Julkisvalta ja kont- torantamalla hy- väkkyä korvoja.									
Å löpande och kon- trollerade räntor.									
mk									
1	Karijoki — Bötom	715 802.24	258 598.10	83 644.15	12 218.60	236 756.78	4 614.46		
2	Nedervetil — Alaveteli	734 990.81	364 826.85	83 051.80	9 173.05	307 420.10	2 323.50		
3	Korsnäs	1 622 872.40	535 919.50	235 490.95	12 316.85	519 338.35	3 099.65		
4	Sideby — Siippy	345 783.06	86 146.65	42 198.65	3 416.99	89 106.85	—		
5	Seinäjäki, kpp. — köp.	1 155 060.90	760 722.85	320 619.—	122 271.60	827 754.30	22 048.50		
6	Solv — Sulva	692 902.50	306 247.10	110 673.25	6 483.25	305 060.30	—		
7	Peräseinäjäki	1 062 916.03	713 633.61	331 431.85	23 884.55	677 222.91	57 925.16		
8	Malaks — Maalahti	1 480 079.75	688 342.75	149 222.15	27 157.25	624 768.95	6 618.05		
9	Äänekoski, kpp. — köp.	838 695.14	827 942.75	139 696.65	117 559.80	722 382.55	19 918.70		
10	Jalasjärvi	2 669 481.22	1 493 208.55	333 784.60	72 213.70	1 228 662.93	31 317.45		
11	Alajärvi	173 144.55	459 186.45	141 217.70	26 209.35	390 104.50	20 074.35		
12	Isojoki — Storå	809 658.40	425 300.30	136 512.70	10 370.40	401 351.35	10 799.—		
13	Veteli — Vetil	626 000.—	327 804.35	76 164.90	20 230.25	285 191.65	5 970.35		
14	Sumiainen	248 274.20	163 509.45	71 491.—	18 706.45	181 808.90	—		
15	Ylistaro	1 345 797.05	633 196.75	520 962.30	87 113.65	912 409.60	18 760.50		
16	Nurmo	812 631.20	480 486.95	169 820.10	19 293.40	511 157.70	10 040.60		
17	Övermark — Ylimarkku	1 124 038.14	601 235.50	118 299.85	16 405.35	479 095.51	12 513.78		
18	Töysä	351 596.85	306 540.60	315 010.75	9 631.80	497 998.80	10 208.90		
19	Kälviä	996 149.—	505 747.20	208 065.75	12 742.10	532 198.25	7 452.05		
20	Jurva	1 287 574.64	580 938.80	164 878.25	20 643.50	523 096.90	13 912.75		
21	Toholampi	525 114.55	298 753.—	87 313.55	38 057.40	282 226.50	9 789.—		
22	Laihia	3 137 477.05	1 078 725.75	412 081.05	39 465.20	1 128 823.10	27 019.60		
23	Kannus	646 616.15	382 200.15	144 454.40	28 521.65	379 496.—	4 644.50		
24	Kaustinen — Kaustby	851 736.53	369 977.35	107 159.10	20 988.—	333 846.44	5 755.35		
25	Lehtimäki	418 000.—	271 854.45	154 487.85	4 309.85	333 807.90	5 726.30		
26	Teuva — Östermark	3 452 084.80	1 285 075.90	314 793.55	199 259.60	1 163 049.31	18 935.12		
27	Halsua	241 945.38	117 796.35	10 542.65	17 655.71	73 007.45	2 588.—		
28	Petäjävesi	466 203.10	279 128.20	220 299.90	15 977.15	387 700.15	8 090.85		
29	Perho	229 139.—	134 460.75	23 865.60	6 525.75	111 975.75	1 349.40		
30	Närpiö — Närpes »Yttermark Spar- bank»	807 459.20	430 045.20	123 034.50	41 757.50	418 335.55	—		
31	Pylkämäki	173 897.37	175 082.85	119 629.10	8 331.75	231 559.85	844.50		
32	Himanka	699 941.88	252 033.55	149 441.20	24 173.20	326 670.90	6 758.50		
33	Lestijärvi	116 046.85	69 040.15	27 649.05	8 499.70	72 127.67	—		
34	Pihlajavesi	245 622.70	94 593.80	176 054.25	10 835.30	222 422.10	2 027.65		
35	Kinnula	87 890.72	69 594.45	12 918.70	673.10	62 237.65	—		
36	Lappfjärd — Lapväärtti	282 147.45	227 077.20	49 960.40	14 162.75	207 620.45	283.35		
37	Toivakka	337 042.96	192 740.15	45 810.80	14 753.80	186 352.60	3 805.75		
38	Lohtaja	609 034.08	358 314.60	153 281.08	17 189.60	376 392.65	3 718.—		
39	Kvevlaks — Koivulahti	562 456.60	287 826.60	66 659.05	8 544.20	259 248.20	—		
40	Vörå — Vöyri	643 157.10	604 987.85	122 705.10	8 074.55	533 587.95	10 490.95		
41	Kronoby — Kruunupyö	515 000.—	331 788.40	136 451.50	8 275.—	308 269.55	10 080.85		
42	Esse — Ähtävä	268 581.79	195 933.20	51 551.20	11 185.85	169 931.19	2 711.37		
43	Oravais — Oravainen	178 152.40	146 470.—	33 108.40	2 288.25	128 532.35	103.90		
44	Petalaks — Petolahti	96 315.25	166 507.20	39 192.50	2 089.55	149 982.45	3 975.60		
45	54. Oulun lääni — Uleåborgs län	41 078 495.93	16 499 498.68	5 208 834.52	1 774 294.03	15 840 295.44	151 830.45		
46	5. Kaupungit — Städer — Villes	23 723 399.59	8 716 790.73	2 128 915.13	1 173 506.65	8 004 371.42	49 101.—		
47	Oulu — Uleåborg »Oulun kaupun- gin Säästöpankki»	11 365 685.70	3 980 586.55	589 101.13	728 211.80	3 377 343.20	20 967.55		
48	Raahe — Brahestad	1 443 000.—	584 610.35	90 235.65	46 970.05	477 026.55	505.35		
49	Kajaani »Paltamon Säästöpankki»	3 940 637.30	1 692 343.85	698 421.10	179 818.85	1 805 199.85	17 204.20		

vuoden kuluessa. under Året.							Omat rahastot. Egna fonder.			
8	9	10	11	12	13	14	15	16		
Sekalaisten vel- kain korkoja. Räntor å di- verse skulder.	Hoitokustannuksia. Förvaltningskostnader.		Poistoja ja arvonaleh- nuksia. Avskrivningar.	Yleishyödylli- siin tai hyvän- tekeväisiin tar- koituksiin maksettu. För allmän- nyttiga och välgörande ändamål utbetalats.	Sekalaisia menoja. Diverse utgifter.	Vuoden ylijäämä. Årets överskott.	Vuoden lopussa. Vid Årets utgång.	Lisäys vuoden ojalla. Ökningen för Året.	%	
	Palkkauksia. Avlöningar.	Muita. Övriga.								
mk										
250.—	50 121.—	39 119.40	7 711.75	500.—	—	15 387.46	731 189.70	2.1	1	
5 472.30	50 404.—	43 101.30	7 483.20	1 500.—	6 250.85	33 096.45	768 087.26	4.5	2	
2 223.30	72 103.—	89 064.85	29 414.50	15 000.—	839.50	52 644.15	1 675 516.55	3.2	3	
—	16 570.—	12 285.40	—	—	2 700.05	11 099.99	356 883.05	3.2	4	
1 500.—	118 117.50	174 880.30	9 360.15	6 375.—	—	43 577.70	1 198 638.60	3.8	5	
—	36 742.—	28 503.50	6 889.75	—	—	46 208.05	739 110.55	6.7	6	
3 125.—	124 355.—	129 192.70	26 762.—	—	—	50 367.24	1 113 283.27	4.7	7	
—	50 425.—	93 979.85	6 148.75	6 500.—	5 547.25	70 734.30	1 550 814.05	4.8	8	
1 375.—	160 556.—	147 939.15	2 274.15	—	—	30 753.65	869 448.79	3.7	9	
—	108 168.—	289 526.65	28 927.25	—	3 000.—	209 604.57	2 879 085.79	7.9	10	
1250.—	63 678.—	53 113.15	8 466.35	1 200.—	—	88 727.15	261 871.70	51.2	11	
500.—	71 392.—	55 413.55	5 174.75	8 000.—	1 119.45	18 433.30	828 091.70	2.3	12	
750.—	55 780.—	40 149.35	7 724.65	2 500.—	6 133.50	20 000.—	646 000.—	3.2	13	
—	18 260.—	19 955.10	12 155.25	—	—	21 527.65	269 801.85	8.7	14	
2 500.—	123 379.—	149 929.50	2 473.—	30.—	7 904.65	23 886.45	1 369 683.50	1.8	15	
2 500.—	60 442.—	64 725.40	4 325.—	6 180.—	—	10 229.75	822 860.95	1.3	16	
550.40	70 310.—	80 481.65	18 738.90	10 152.50	—	64 097.96	1 188 136.10	5.7	17	
1 600.—	48 040.—	43 398.60	—	—	7 818.40	22 118.45	373 715.30	6.3	18	
375.—	62 000.—	66 308.10	5 609.75	—	—	52 611.90	1 048 760.90	5.3	19	
—	89 438.—	78 370.65	5 909.15	6 300.—	—	49 433.10	1 337 007.74	3.8	20	
2 418.15	42 494.60	41 641.05	13 180.—	3 702.75	—	28 670.90	553 785.45	5.5	21	
—	103 812.—	179 338.45	9 117.75	14 500.—	—	75 867.10	3 213 344.15	2.7	22	
500.—	69 267.—	61 587.85	562.—	—	—	39 118.85	685 735.—	6.0	23	
1 000.—	47 673.50	56 901.35	9 172.—	10 150.—	665.—	32 960.81	884 697.34	3.9	24	
—	52 713.05	24 486.30	6 830.—	—	—	7 088.60	425 088.60	1.7	25	
—	135 247.—	200 071.25	13 184.75	21 325.—	8 296.95	239 019.67	3 691 104.47	6.9	26	
7 761.35	28 600.—	14 352.80	—	—	6 163.70	13 521.41	255 466.79	5.6	27	
15 291.70	39 230.—	29 462.35	7 803.—	—	969.15	26 858.05	493 061.15	5.8	28	
562.—	29 620.—	17 879.40	1 323.—	—	—	2 142.55	231 281.55	0.9	29	
—	46 565.—	103 328.20	—	—	14 589.10	12 019.35	819 478.55	1.5	30	
—	33 811.—	18 562.45	6 150.—	—	—	12 115.90	186 013.27	7.0	31	
—	33 015.—	55 480.85	—	3 000.—	—	722.70	700 664.58	0.1	32	
419.85	13 505.—	12 715.05	—	—	1 007.45	5 413.88	121 460.73	4.7	33	
250.—	32 915.80	19 112.60	4 548.50	—	—	206.70	245 829.40	0.1	34	
152.95	6 630.—	6 154.55	600.—	—	1 831.10	5 580.—	93 470.72	6.3	35	
—	37 775.—	32 991.35	618.35	581.30	285.20	11 045.35	293 192.80	3.9	36	
—	22 320.—	28 694.05	3 000.—	—	990.—	8 142.35	345 185.31	2.4	37	
—	54 475.—	46 072.15	1 965.50	4 000.—	5 414.50	36 747.48	645 781.56	6.0	38	
—	28 544.—	22 664.40	9 381.10	1 000.—	2 500.—	39 692.15	602 148.75	7.1	39	
—	59 461.—	62 027.20	23 975.—	2 000.—	6 060.50	38 164.90	681 322.—	5.9	40	
—	62 085.—	54 015.—	7 064.50	—	—	35 000.—	550 000.—	6.8	41	
—	24 145.—	22 678.80	7 519.50	2 000.—	8 903.—	20 781.39	289 363.18	7.7	42	
—	17 287.—	21 343.05	1 175.—	—	3 214.50	10 210.85	188 363.25	5.7	43	
—	16 105.—	15 944.60	4 371.—	500.—	—	16 910.60	113 225.85	17.6	44	
127 222.60	1 965 749.90	3 482 354.65	288 933.93	301 232.—	203 703.75	1 121 304.51	42 199 800.44	2.7	45	
122 226.55	766 531.—	2 271 499.80	78 304.—	228 100.—	84 462.25	414 616.49	24 138 016.08	1.7	46	
73 512.15	293 550.—	1 102 213.25	—	160 000.—	50 000.—	220 313.33	11 585 999.03	1.9	47	
—	77 590.—	82 174.40	4 519.75	7 000.—	—	73 000.—	1 516 000.—	5.1	48	
—	168 752.—	434 627.75	73 300.05	40 600.—	19 462.25	11 437.70	3 952 075.—	0.3	49	

1	2	3			5	6	7			
		Tuloja vuoden kuluessa. Inkomster under Året.						Sekalaisia. Diverse.	Menoja Utgifter	
		Korkoja Räntor		Säästöönpani- jain saamisille kasvaneita korkoja. Insättarna gottskrivna räntor.					A löpande och kon- trollerade förfogbara räntor.	Juoksevilla ja kont- trollerattilla hy- vitetyillä korkoja. A löpande och kon- trollerade räntor.
luotonannosta. & utlåningen.	muista sijoi- tuksista. A övriga placeringar.	mk								
Säästöpankin paikka. Sparbankens ort.	Omat rahastot vuoden alussa. Egna fonder vid årets ingång.									
1 Oulu — Uleåborg »Säästöpankki»	6 793 034.10	2 399 338.45	741 414.10	217 006.20	2 303 221.60	10 423.90				
2 Oulu — Uleåborg »Oulun Työväen Säästöpankki»	181 042.49	59 911.53	9 743.15	1 499.75	41 580.22	—				
3 49. Maaseutu — Landsbygd — Communes rurales	17 355 096.34	7 782 707.95	3 079 919.39	600 787.38	7 835 924.02	102 729.45				
4 Liminka	557 297.35	139 468.05	104 195.05	20 796.50	190 485.90	1 626.20				
5 Rantsila	509 914.75	193 046.90	102 181.45	9 990.75	224 079.10	3 363.50				
6 Pyhäjärvi	592 991.30	254 668.20	85 990.70	17 177.15	225 466.75	12 419.25				
7 Haukipudas	643 697.25	259 538.75	51 608.90	1 094.—	216 769.05	—				
8 Nivala	376 835.85	263 838.40	199 824.65	20 732.80	347 692.35	6 400.50				
9 Kalajoki	1 790 044.44	674 026.95	247 665.—	6 783.70	680 104.60	14 958.70				
10 Muhos	431 162.97	109 142.75	21 849.65	6 887.—	88 456.75	—				
11 Tyrvävä	315 771.26	137 131.50	39 047.55	5 808.—	124 653.89	—				
12 Ii	750 503.29	186 349.05	46 179.95	1 000.—	147 974.05	—				
13 Paavola	201 016.14	131 184.50	26 300.60	5 939.05	105 425.—	2 725.95				
14 Haapajarvi	716 243.33	417 869.60	150 817.40	23 098.85	401 564.70	5 091.05				
15 Haapavesi	350 519.90	226 446.70	89 568.70	63 784.30	238 141.30	—				
16 Sotkamo	742 419.70	568 461.10	378 852.10	24 802.25	728 463.50	18 723.70				
17 Ylikiminki	276 310.85	96 350.05	39 885.90	7.40	101 421.85	—				
18 Kestilä	299 047.27	94 748.90	27 726.40	7 662.45	82 804.75	3 823.95				
19 Kuusamo	454 406.45	132 728.20	39 113.75	25 741.35	113 729.10	—				
20 Ylivieska	744 668.81	484 229.60	178 328.95	36 188.20	466 214.95	10 477.90				
21 Pulkki	226 723.85	75 367.80	18 110.25	10 949.45	71 665.05	146.—				
22 Vihanti	206 412.60	162 023.65	35 677.45	8 179.30	158 890.60	1.50				
23 Pudasjärvi	542 949.—	125 969.25	79 832.80	10 619.40	144 254.75	1.50				
24 Oulainen	403 997.90	206 894.55	91 813.75	10 669.85	211 748.15	1 752.95				
25 Kiihimäki	175 039.—	63 178.40	6 221.75	6 598.90	46 561.45	—				
26 Säränsniemi	126 954.40	58 660.25	26 525.75	4 148.50	63 893.—	—				
27 Lumijoki	515 246.05	163 332.—	65 039.70	7 031.10	151 940.50	813.20				
28 Utajärvi	272 156.73	100 818.80	12 241.30	2 319.70	74 603.35	—				
29 Siikajoki	94 818.81	51 939.65	25 267.25	3 130.65	58 535.77	—				
30 Sievi	397 589.48	132 595.—	60 507.62	13 785.25	142 260.60	336.60				
31 Puolanka	165 689.65	95 444.45	24 302.20	19 498.70	96 057.80	—				
32 Kärämäki	265 121.70	156 535.90	62 167.85	6 727.30	160 211.90	—				
33 Alaveska	332 940.57	137 102.20	60 101.70	10 509.40	140 764.40	4 933.15				
34 Ristijärvi	174 875.95	73 622.05	56 251.75	3 400.55	96 116.30	3 551.85				
35 Rautio	256 459.06	97 874.60	12 423.50	11 208.95	75 677.45	2 741.70				
36 Hyrynsalmi	108 480.42	76 719.30	21 997.90	10 958.53	73 000.70	—				
37 Taivalkoski	133 915.79	54 023.60	17 392.65	2 116.20	52 301.70	—				
38 Pyhäjoki	638 724.75	326 034.65	120 484.70	4 467.75	325 603.90	5 615.60				
39 Kuhmo »Kuhmoniemen Säästöpankki»	346 927.64	253 998.55	126 293.40	51 516.30	288 046.30	2 640.85				
40 Reisjärvi	78 040.98	60 246.15	12 526.85	8 659.65	29 651.45	22.30				
41 Temmes	121 205.15	35 296.05	23 089.60	2 300.10	43 548.75	—				
42 Merijärvi	147 568.15	73 568.50	10 546.85	2 470.45	59 267.50	—				
43 Salonen	240 137.84	100 516.45	14 720.80	1 596.35	72 485.58	—				
44 Pyhäntä	464 862.28	153 510.50	29 172.95	70 852.—	121 369.14	222.30				
45 Piippola	166 659.05	101 140.—	34 851.80	3 467.60	99 243.85	310.90				
46 Revonlahti — Revolaks	73 127.68	36 633.80	7 140.10	7.20	29 931.42	—				
47 Pattijoki	203 045.85	103 866.05	35 811.45	8 636.60	108 166.40	1.60				
48 Kempele	144 749.25	58 677.55	9 641.90	8 266.15	43 487.50	—				
49 Vuohijoki	106 730.95	47 574.65	45 876.10	331.10	71 076.05	—				

8		9		10		11		12		13		14		15		16	
vuoden kuluessa. under året.												Omat rahastot. Egna fonder.					
Sekalaisten vel- kain korkoja. Räntor & di- verse skulder.	Hoitokustannuksia. Förvaltningskostnader.		Poistoja ja arvonalen- nuksia. Avskrivningar.	Yleishyödylli- siin tai hyvän- tekeväisiin tar- koituksiin maksettu. För allmän- nyttiga och välgörande ändamål utbetalats.	Sekalaisia menoja. Diverse utgifter.	Vuoden ylijäämä. Årets överskott.	Vuoden lopussa. Vid Årets utgång.	Isäns vuoden ajalla. Ökningen för året.	%								
	Palkkauksia. Avlöningar.	Muita. Övriga.								mk							
48 714.40	210 285.—	644 059.60	—	20 000.—	15 000.—	106 054.25	6 899 088.35	1.6	1								
—	16 354.—	8 424.80	484.20	500.—	—	3 811.21	184 853.70	2.1	2								
4 996.05	1 199 218.90	1 210 854.85	210 629.93	73 132.—	119 241.50	706 688.02	18 061 784.36	4.1	3								
552.20	34 579.—	25 342.20	200.—	—	—	11 674.10	568 971.45	2.1	4								
—	31 281.—	29 340.60	400.—	530.—	—	16 224.90	526 139.65	3.2	5								
—	41 595.—	49 734.—	4 476.—	2 000.—	1 000.—	21 145.05	614 136.35	3.6	6								
—	33 837.—	38 703.35	1 005.—	11 000.—	606.70	10 320.55	654 017.80	1.6	7								
—	51 116.—	49 939.20	10 125.—	—	1 034.—	18 088.80	394 924.65	4.8	8								
—	58 516.50	130 447.25	15 661.85	5 950.—	—	22 836.75	1 812 881.19	1.3	9								
—	16 800.—	18 437.70	2 000.—	—	20 198.40	—8 013.45	423 149.52	—1.9	10								
—	19 109.—	13 947.60	12 316.55	1 250.—	2 790.—	7 920.01	323 691.27	2.5	11								
—	26 700.—	28 563.10	700.—	5 000.—	—	24 591.85	775 095.14	3.3	12								
40.—	26 404.—	18 611.25	7 919.90	500.—	—	1 798.05	202 814.19	0.9	13								
—	52 196.50	72 829.10	13 167.95	—	6 424.90	40 511.65	756 754.98	5.7	14								
—	34 183.—	31 888.95	21 398.25	1 600.—	3 469.65	49 118.55	399 638.45	14.0	15								
—	52 798.—	92 421.75	41 000.—	6 000.—	—	32 708.50	775 128.20	4.4	16								
—	12 896.—	11 626.15	600.—	1 500.—	—	8 199.35	284 510.20	3.0	17								
500.—	22 009.—	10 826.10	—	2 000.—	—	8 173.95	307 221.22	2.7	18								
—	33 930.—	21 047.15	610.—	3 750.—	3 500.—	21 017.05	475 423.50	4.6	19								
1 000.—	52 685.—	65 398.95	16 280.—	5 125.—	319.—	81 245.95	825 914.76	10.9	20								
—	13 825.—	8 701.—	2 652.05	500.—	5 469.30	1 469.10	228 192.95	0.6	21								
—	20 212.—	15 974.80	—	—	—	10 801.50	217 214.10	5.2	22								
176.—	33 192.—	24 635.70	—	1 000.—	—	13 161.50	556 110.50	2.4	23								
—	40 875.70	22 416.50	760.—	3 100.—	—	28 724.85	432 722.75	7.1	24								
—	10 260.—	2 855.05	3 000.—	500.—	717.20	12 105.35	187 144.35	6.9	25								
—	13 788.—	7 125.—	1 345.90	—	797.55	2 385.05	129 339.45	1.9	26								
352.50	25 592.—	32 094.20	422.50	1 000.—	—	23 187.90	538 433.95	4.5	27								
—	18 948.—	8 743.60	3 087.70	2 050.—	1 309.—	6 638.15	278 794.88	2.4	28								
—	9 039.—	8 303.70	500.—	1 500.—	—	2 459.08	97 277.89	2.6	29								
611.35	28 297.—	23 541.40	—	1 450.—	—	10 390.92	407 980.40	2.6	30								
—	16 065.—	12 225.50	6 900.—	700.—	456.—	6 841.05	172 530.70	4.1	31								
375.—	17 041.—	21 821.75	1 670.—	1 000.—	—	23 311.40	288 433.10	8.8	32								
—	21 026.—	24 828.75	750.65	3 000.—	—	12 410.35	395 350.92	3.2	33								
—	18 685.—	7 949.05	2 400.—	300.—	235.35	4 036.80	178 912.75	2.3	34								
—	11 989.50	14 648.20	401.50	—	—	16 048.70	272 507.76	6.3	35								
—	14 162.—	7 185.80	—	—	6 191.35	9 135.88	117 616.30	8.4	36								
—	9 720.—	5 535.20	—	—	—	5 975.55	139 891.34	4.5	37								
—	47 919.—	56 722.70	1 000.—	3 000.—	39 810.—	—28 684.10	610 040.65	—4.5	38								
—	52 260.—	39 648.75	13 200.—	—	1 016.—	34 996.35	381 923.99	10.1	39								
—	23 700.—	10 858.10	6 742.05	—	1 254.50	9 204.25	87 245.23	11.8	40								
690.—	9 115.—	5 344.25	—	1 000.—	—	987.75	122 192.90	0.8	41								
—	17 110.—	6 539.75	1 000.—	1 575.—	—	1 093.55	148 661.70	0.7	42								
—	14 020.50	12 273.10	1 353.23	500.—	50.—	16 151.19	256 289.03	6.7	43								
374.—	13 536.—	40 738.95	103.75	—	15 000.—	62 191.31	527 053.59	13.4	44								
325.—	12 660.—	14 648.60	3 412.—	1 800.—	1 052.60	6 006.45	172 665.50	3.6	45								
—	5 028.—	2 659.35	819.55	—	—	5 342.78	78 470.46	7.3	46								
—	19 857.70	18 790.80	132.—	500.—	—	865.60	203 911.45	0.4	47								
—	9 730.—	6 339.—	2 950.—	—	—	14 079.10	158 828.35	9.7	48								
—	9 624.—	6 383.65	1 070.—	—	—	5 628.15	112 359.10	5.3	49								

1	2	3			5	6	7	
		Tuloja vuoden kuluessa. Inkomster under året.						Menoja Utgifter
		Korkoja Räntor		Sekalaisia. Diverse.				
Säästöpankin paikka: Sparbankens ort.	Omat rahastot vuoden alussa. Egna fonder vid årets ingång.	luotonannosta. å utlåningen.	muista sijol- tuksista. å övriga placeringar.		Säästöpanni- jain saamisille kasvaneita korkoja. Insättarna gottskrivna räntor.	Säkeravalla ja kont- tokaantitilla by- vhettsjäis korkoja. å löpande och kont- tokaantitilla by- vhettsjäis räntor.		
		mk						
1	Kuivaniemi	166 538.55	45 383.85	14 917.27	1 648.85	39 696.02	—	
2	Suomussalmi	100 852.05	85 638.75	49 377.40	499.75	95 752.70	26.75	
3	Paltamon Kiehimä	153 704.30	99 291.80	40 456.35	16 722.05	106 666.40	—	
4	15. Lapin lääni — Lapplands län	7 424 788.64	3 238 240.35	1 408 014.69	295 348.44	3 352 218.23	6 947.15	
5	<i>2. Kaupungit — Städer — Villes</i>	<i>1 600 002.65</i>	<i>708 392.45</i>	<i>206 969.15</i>	<i>48 822.90</i>	<i>655 260.60</i>	—	
6	Tornio — Torneå	497 061.30	153 388.60	75 820.25	6 371.05	158 082.70	—	
7	Kemi	1 102 941.35	555 003.85	131 148.90	42 451.85	497 177.90	—	
8	13. Maaseutu — Landsbygd — Communes rurales	5 824 785.99	2 529 847.90	1 201 045.54	246 525.54	2 696 957.63	6 947.15	
9	Ylitornio — Övertorneå	535 854.72	207 360.65	62 441.95	9 663.15	180 138.10	—	
10	Kemi, mlk. — lk.	953 535.68	438 687.45	120 708.60	26 087.90	385 740.70	—	
11	Rovaniemi, kpp. — köp.	1 190 281.67	587 044.85	413 968.94	82 385.20	780 800.80	73.25	
12	Tervola	144 728.28	52 874.30	60 096.75	2 375.—	85 826.30	—	
13	Kittilä	138 247.75	75 406.35	6 236.05	545.—	55 088.55	—	
14	Alatornio — Nedertorneå	630 914.01	241 921.70	146 193.75	23 690.15	283 679.20	5 506.30	
15	Turtola	285 994.37	158 328.25	49 295.10	6 886.70	149 602.25	—	
16	Sodankylä	376 971.68	141 527.90	71 491.25	21 416.50	146 797.10	—	
17	Salla »Kuolajärven Säästöpankki»	193 317.30	102 553.45	36 255.40	2 391.40	89 426.75	70.50	
18	Kemijärvi	525 787.28	216 967.90	74 084.45	43 836.29	205 140.73	—	
19	Kolari	101 961.75	51 814.85	11 495.70	4 227.65	41 445.90	—	
20	Karunki	288 672.78	137 002.05	41 241.35	2 476.60	129 469.90	—	
21	Simo	458 518.72	118 358.20	107 536.25	20 544.—	163 801.35	1 297.10	

vuoden kuluessa. under året.							Omat rahastot. Egna fonder.		
8	9	10	11	12	13	14	15	16	
Sekalaisten velkain korkoja. Räntor & diverse skulder.	Hoitokustannuksia. Förvaltningskostnader.		Poistoja ja arvonalennuksia. Avskrivningar.	Yleishyödyllisiin tai hyväntekeväisiin tarkoituksiin maksettu. För allmännyttiga och välgörande ändamål utbetalats.	Sekalaisia menoja. Diverse utgifter.	Vuoden ylijäämä. Årets överskott.	Vuoden lopussa. Vid Årets utgång.	Lisäys vuoden jäljellä. Ökningen för året.	%
	Palkkauksia. Avlöningar.	Muita. Övriga.							
mk									
—	7 700.—	9 228.80	301.—	1 392.—	6 540.—	—2 907.85	163 630.70	—1.7	1
—	20 443.—	8 209.20	3 763.05	—	—	7 321.20	108 173.25	7.3	2
—	13 163.50	14 780.25	3 032.50	1 060.—	—	17 767.55	171 471.85	11.6	3
17 774.03	532 020.95	526 550.52	111 070.50	57 316.50	39 032.25	298 673.35	7 723 461.99	4.0	4
—	70 370.—	98 062.75	14 342.75	30 800.—	—	95 348.40	1 695 351.05	6.0	5
—	17 520.—	22 433.65	14 199.—	1 000.—	—	22 344.55	519 405.85	4.5	6
—	52 850.—	75 629.10	143.75	29 800.—	—	73 003.85	1 175 945.20	6.6	7
17 774.03	461 650.95	428 487.77	96 727.75	26 516.50	39 032.25	203 324.95	6 028 110.94	3.5	8
1 374.95	58 667.—	26 776.35	2 781.90	—	27 835.50	—18 108.05	517 746.67	—3.4	9
—	51 002.—	65 293.35	16 841.—	10 025.—	7 850.50	48 731.40	1 002 267.08	5.1	10
16.65	75 140.—	131 566.30	43 940.—	3 551.50	—	48 310.49	1 238 592.16	4.1	11
—	10 476.—	11 241.25	—	1 000.—	—	6 802.50	151 530.78	4.7	12
—	11 980.—	6 314.35	1 043.20	1 500.—	—	6 261.30	144 509.05	4.5	13
1 517.10	55 964.—	45 495.45	7 156.25	2 500.—	—	9 987.30	640 901.31	1.6	14
—	22 830.—	17 001.05	9 975.—	1 000.—	648.20	13 453.55	299 447.92	4.7	15
—	20 160.—	21 872.05	—	2 500.—	1 405.45	41 701.05	418 672.73	11.1	16
12 365.05	27 321.45	9 909.80	992.—	—	—	1 114.70	194 432.—	0.6	17
2 500.28	61 947.—	54 012.12	5 000.—	3 500.—	—	2 788.51	528 575.79	0.5	18
—	10 330.—	6 107.30	5 287.80	—	—	4 367.20	106 328.95	4.3	19
—	24 193.50	11 397.—	1 241.60	940.—	1 292.60	12 185.40	300 858.18	4.2	20
—	31 640.—	21 501.40	2 469.—	—	—	25 729.60	484 248.32	5.6	21

Taulu 8. Säästöpankkien tila joulukuun 31 p. 1942. —

Tabl. 8. Situation des cais-

A. Säästöpankkien varat. — A. Sparbankernas

1 Säästöpankin paikka. Sparbankens ort. Caisse d'épargne de.	2 Kassa. En caisse.	3 Shekkitili. Checkräkning. Compte chèque.	Lainoja:—Lån mot: Prêts sur:					8 Irtainia panettia vastaan. Lån pant. Gages.	9 Määräksalainoja. Kortvariga lån. Prêts à courté échéance.
			Kiinnitystä vastaan: Inteckning: Hypothèque:		Yksityisten henkilöiden takausita vastaan. Borgen av enskilda personer. Caution privée.	Kuntain, seurakuntain y. m. sellaisen yhtei- sojen vastuuilla. Garanti av kommuner, församlingar o. a. dylika samfund. Garantie de communes, paroisses, etc.	Kaupunkien, seurojen vastaan. Lån pant. Gages.		
			kaupunki- kiinteis- töihin. i städer. dans les villes.	maalais- kiinteistöihin. på landsbygden. dans les com- munes rurales.					
mk									
1 471. Koko maa — Hela riki — Tout le pays..	96 107 361.12	376 475 473.11	2 819 253 360.03	2 115 825 757.44	941 400 722.48	409 121 584.95	249 768 661.55	67 153 053.30	
2 65. Kaupungit — Städer — Villes	19 974 075.—	109 425 670.50	2 446 457 818.73	484 156 879.30	185 204 744.14	163 277 398.88	219 870 370.90	14 894 646.30	
3 406. Maaseutu — Landsbygd — Communes rurales	76 133 286.18	267 049 802.61	372 795 541.30	1 631 668 877.94	756 195 978.35	245 844 186.07	29 898 290.65	52 258 406.60	
4 44. Uudenmaan lääni — Nylands län	16351837.10	41441634.—	849184085.95	355210319.05	94 626 257.50	64 638 437.48	81 314 665.85	6 400 461.30	
5 7. Kaupungit — Städer — Villes	6 455 268.62	7 776 762.65	806153873.25	150410041.15	29 477 865.30	41 472 583.68	75 976 783.35	4 233 546.—	
6 Helsinki — Helsingfors »Hel- singfors Sparbank»	1 841 486.65	109 564.05	360916654.70	48 736 698.60	12 870 096.10	6 924 771.85	45 585 919.25	491 500.—	
7 Borgå — Porvoo	778 785.90	2 132 009.65	62 045 520.90	38 764 600.—	4 802 769.20	16 016 994.60	9 741 860.—	3 539 046.—	
8 Lovisa — Loviisa	425 047.79	733 482.55	23 204 543.60	12 084 744.45	2 960 861.—	1 080 061.48	1 358 297.10	—	
9 Ekenäs — Tammisaari	829 924.—	1 343 022.75	10 062 000.—	9 911 820.—	4 146 830.—	4 907 437.55	486 230.—	—	
10 Hangö — Hanko	117 104.45	—	7 849 710.—	—	525 650.—	2 008 000.—	90 000.—	—	
11 Helsinki — Helsingfors »Hel- singin Suom. Säästöpank.» ..	1 550 218.05	—	205653220.—	15 375 781.15	4 062 964.—	7 721 446.05	9 454 956.75	—	
12 Helsinki — Helsingfors »Hel- singin Työv. Säästöpank.» ..	912 701.78	3 458 683.65	136422224.05	25 536 396.95	108 695.—	2 813 872.15	9 259 520.25	203 000.—	
13 37. Maaseutu — Landsbygd — Communes rurales	9 896 568.48	33664871.35	43 030 212.70	204800277.90	65 148 392.20	23 165 853.80	5 337 882.50	2 166 915.30	
14 Tenala — Tenhola	61 356.15	283 763.—	—	648 625.—	599 060.—	24 360.30	—	—	
15 Ingå — Inkoo	71 980.15	—	500 000.—	2 684 336.85	512 733.55	716 398.10	—	—	
16 Lohjan kpp. — Lojo köp. »Lohjan Sp.»	311 219.80	2 232 964.05	—	16 601 083.—	2 344 889.—	2 311 844.60	63 500.—	—	
17 Mäntsälä	108 538.90	1 236 251.70	—	6 780 150.—	1 516 189.—	844 723.35	—	217 790.—	
18 Bromarv	58 756.30	406 445.75	648 000.—	2 079 086.70	1 160 817.20	40 494.35	—	24 500.—	
19 Nurmijärvi	658 107.20	1 464 797.70	1 080 000.—	10 727 604.—	4 108 711.50	125 529.70	37 275.—	149 700.—	
20 Kyrkslätt — Kirkkonummi	284 202.45	510 027.85	—	4 032 232.—	1 029 862.40	2 147 814.80	100 000.—	—	
21 Iitti	661 365.70	4 776 757.60	—	8 593 432.95	2 763 138.60	139 269.40	45 000.—	109 240.—	
22 Nummi	38 987.70	879 152.25	—	4 627 951.20	1 959 945.05	580 066.20	—	105 000.—	
23 Esbo — Espoo	276 408.57	298 800.40	—	6 817 022.—	968 665.50	87 371.25	45 000.—	—	
24 Tuusula — Tusby	434 936.10	2 084 140.50	—	10 547 900.—	754 573.—	132 596.75	389 200.—	272 050.—	
25 Sjundeå — Siuntio	128 248.15	303 540.—	1 500 000.—	5 967 870.—	809 800.—	89 749.75	38 000.—	294 500.—	
26 Vihti	355 539.—	1 817 830.90	2 700 000.—	8 562 900.—	1 951 129.—	283 071.15	641 500.—	—	
27 Orimattila	297 738.87	1 809 254.10	800 000.—	7 792 948.—	3 955 159.15	148 873.45	—	—	
28 Karjalohja — Karislojo	451 684.40	286 892.35	—	5 790 136.15	775 147.40	60 000.—	—	—	
29 Pusula	150 264.30	1 745 430.75	500 000.—	5 935 512.95	2 095 932.05	138 792.20	100 000.—	92 500.—	
30 Sibbo — Sipoo	482 534.25	1 739 603.80	500 000.—	9 005 292.75	4 316 624.80	1 425 496.90	—	138 710.40	
31 Jaala	330 717.25	674 921.80	100 000.—	2 302 200.—	1 719 334.80	110 450.50	—	—	
32 Snappertuna	279 910.67	105 254.15	36 000.—	646 620.—	827 510.70	275 603.65	100 900.—	—	

Tab. 8. Sparbankernas ställning den 31 december år 1942.

ses d'épargne au 31 déc. 1942.

tillgångar. — A. Actif des caisses d'épargne.

10	11	12	13	14	15	16	17	18	19	
Kontokurantteja. Kontokuranti. Comptes courants.	Vekselteja. — Växlar. Lettres de change.	Obligationer. — Obligations. Obligations.	Pankkien talletusodistuksia. Bankers depositionsbevis. Attestations de dépôts en banque.	Muita arvopapereita. Övriga värdepapper. Autres titres.	Kintoksöijä. — Fastigheter. Immuebles.	Irtaimisto. Inventarier. Möbler.	Maksamattomia lainain korkoja. Ogildana luerantor. Intérêts de prêts non payés.	Muita tilinpannutta varoja. Övriga bokförda tillgångar. Autres ressources portées en compte.	Varat yhteensä. Summa tillgångar. Total.	
mk										
56 104 599.43	41 796 091.25	1 115 008 660.88	1 423 159 513.88	184 912 540.38	345 174 994.75	6 544 929.43	107 732 773.77	35 578 697.78	10 392 118 775.35	1
19 732 376.25	9 231 675.40	554 171 350.80	381 486 652.35	58 398 301.70	252 674 843.06	2 014 211.18	67 453 366.56	20 943 906.42	5 009 368 238.17	2
36 372 223.18	32 564 415.85	560 837 309.89	1 041 672 861.53	126 514 238.68	93 500 151.69	4 530 718.25	40 279 407.21	14 634 791.36	5 382 750 487.18	3
10020873.90	5 966 537.75	211200781.42	112325903.58	45 605 449.55	120685137.66	741 703.50	12981777.44	5 483 352.86	2034 179 215.89	4
7 200 013.—	1 260 005.—	150830676.12	15 938 611.55	22 626 201.05	110201430.26	220 500.—	9 584 161.14	4 086 148.41	1 443 904 470.53	5
3 679 745.05	—	31 793 480.20	—	5 407 900.—	44 450 000.—	1 000.—	5 145 436.45	949 496.25	568 903 749.15	6
2 389 425.80	—	19 812 970.—	4 000 000.—	1 936 001.—	600 000.—	50 000.—	741 475.45	650 834.35	168 002 292.85	7
217 399.50	—	4 251 503.—	1 843 815.15	742 430.35	1 953 746.71	100 000.—	519 825.99	70 598.17	51 546 356.84	8
124 850.60	1 260 005.—	1 487 000.—	2 636 721.35	1 564 298.70	380 000.—	50 000.—	437 309.30	61 710.10	39 689 159.35	9
—	—	—	211 535.10	168 300.—	3 719 503.55	17 500.—	1 575 026.65	61 602.49	16 343 932.24	10
735 618.20	—	33 445 553.07	—	5 397 100.—	36 450 000.—	1 000.—	855 679.80	1 005 433.65	321 708 970.72	11
52 973.85	—	60 040 169.85	7 246 539.95	7 410 171.—	22 648 180.—	1 000.—	309 407.50	1 286 473.40	277 710 009.38	12
2 820 860.90	4 706 532.75	60 370 105.30	96 387 292.03	22 979 248.50	10 483 707.40	521 203.50	3 397 616.30	1 397 204.45	590 274 745.36	13
421 686.80	—	147 250.—	297 242.65	187 562.35	47 000.—	100.—	16 578.95	5 607.05	2 740 192.25	14
—	—	757 750.10	374 092.15	135 146.45	—	6 500.—	36 238.35	2 058.35	5 797 234.05	15
—	1 760 300.—	730 800.—	6 476 098.—	70 900.—	1 400 000.—	27 000.—	320 688.70	1 451.45	34 652 738.60	16
—	—	2 485 000.—	5 173 998.—	167 000.—	150 000.—	1 000.—	56 142.80	61 247.90	18 798 031.65	17
—	—	169 610.—	1 329 951.95	20 628.—	33 000.—	500.—	160 057.85	5 440.80	6 137 288.90	18
61 934.15	241 875.—	6 330 500.—	2 850 558.25	278 000.—	—	45 000.—	220 142.80	192 957.25	28 572 692.55	19
—	—	1 592 960.—	1 749 343.80	476 543.85	—	5.—	31 487.35	—	11 954 479.50	20
534 515.30	264 769.75	6 925 000.—	3 466 885.30	199 400.—	796 445.10	63 000.—	103 924.50	176 495.10	29 618 639.30	21
108 150.80	12 000.—	2 072 858.10	3 218 132.10	172 700.—	508 000.—	10 000.—	62 650.85	80 511.60	14 436 105.85	22
—	—	295 000.—	2 191 737.15	583 331.90	155 000.—	1.—	70 691.75	—	11 789 029.52	23
25 695.50	238 830.—	3 600 600.—	5 876 352.30	187 000.—	250 000.—	20 000.—	103 885.95	96 097.90	25 013 858.—	24
79 851.65	53 350.—	1 950 700.—	1 355 479.45	1 594 513.05	300 000.—	1 000.—	96 193.60	68 896.45	14 631 692.10	25
—	28 200.—	2 282 270.—	2 931 043.20	358 000.—	165 000.—	100.—	131 731.40	81 617.60	22 289 932.25	26
—	134 900.—	2 497 191.25	3 524 397.75	70 000.—	979 000.—	27 000.—	72 808.—	96 096.45	22 205 367.02	27
87 635.45	—	724 000.—	2 146 304.25	54 000.—	250 000.—	12 000.—	56 257.50	20 579.90	10 714 637.40	28
6 000.—	67 250.—	1 549 720.50	5 724 037.05	640 010.65	76 000.—	25 200.—	118 212.95	41 573.40	19 006 436.80	29
—	81 450.—	1 299 521.85	1 573 261.15	4 953 014.60	500 000.—	25 000.—	162 085.70	1 204.10	26 203 800.30	30
—	—	165 705.—	4 237 706.20	9 800.—	—	7 334.—	19 295.80	3 150.—	9 680 615.35	31
—	—	20 000.—	237 653.93	446 582.60	—	100.—	30 012.70	613.25	3 006 761.65	32

Taulu 8. Säästöpankkien tila joulukuun 31 p. 1942. —

Tabl. 8. Situation des cais-

B. Säästöpankkien velat ja kassareservi. — B. Sparbankernas skul-

1	2			5	6	7
	Säästöönpanijain saamiset. Insättarnas tillgodohavanden. Dépositions.					
Säästöpankin paikka. Sparbankens ort. Caisse d'épargne de.	Yksityisten. Enskildas. De particuliers.	Yhdistysten ja rahastojen. Förenings- och fonders. De sociétés et de fonds.	Yhteensä. Summa. Total.	Juoksevan tilin käyttäjien saamiset. Räkningslävarnas A löpande räkning tillgodohavanden. Dépositions à vue.	Kontokuranttiliin käytettävien saamiset. Räkningslävarnas A konto- kurantträkning tillgodohavanden. Avoir des déposants en compte- courant.	Omat Egna Fonds Kantaratasto. Grundfond. Capital social.
mk						
1 471. Koko maa — Hela riket — Tout le pays..	7 288 988 980.07	1 582 998 694.82	8 871 987 674.89	449 712 117.27	51 972 698.79	44 490 398.76
2 65. Kaupungit — Städer — Villes	3 480 937 548.97	687 213 346.—	4 168 150 894.97	168 109 718.11	20 860 930.50	25 597 220.—
3 406. Maaseutu — Landsbygd — Communes rurales	3 808 051 431.10	895 785 348.82	4 703 836 779.92	281 602 399.16	31 111 768.29	18 893 178.76
4 44. Uudenmaan lääni — Nylands län	1 465 124 757.59	260 487 064.09	1 725 611 821.68	105 580 145.55	7 489 541.65	15 061 927.75
5 7. Kaupungit — Städer — Villes	1 068 631 480.92	147 761 778.—	1 216 393 258.92	61 095 403.45	3 398 320.10	13 500 000.—
6 Helsinki — Helsingfors »Hel- singfors Sparbank»	421 294 321.90	42 816 838.45	464 111 160.35	24 987 361.30	586 419.10	10 000 000.—
7 Borgå — Porvoo	134 147 812.25	10 701 813.—	144 849 625.25	1 917 384.35	2 092 869.25	1 000 000.—
8 Lovisa — Loviisa	41 486 198.65	4 879 354.50	46 365 553.15	389 018.05	655 912.25	300 000.—
9 Ekenäs — Tammisaari	29 351 439.70	6 206 396.15	35 557 835.85	843 840.10	—	100 000.—
10 Hangö — Hanko	6 625 243.40	1 038 578.35	7 663 821.75	93 099.70	—	100 000.—
11 Helsinki — Helsingfors »Hel- singin Suom. Säästöp.» ..	225 862 088.87	61 277 328.10	287 139 416.97	15 863 908.75	4 988.—	1 000 000.—
12 Helsinki — Helsingfors »Hel- singin Työv. Säästöp.» ..	209 864 376.15	20 841 469.45	230 705 845.60	17 000 791.20	58 131.50	1 000 000.—
13 37. Maaseutu — Landsbygd — Communes rurales	396 493 276.67	112 725 286.09	509 218 562.76	44 484 742.10	4 091 221.55	1 561 927.75
14 Tenala — Tenhola	992 402.15	1 037 900.05	2 030 302.20	469 045.60	—	50 000.—
15 Ingå — Inkoo	4 459 674.75	828 795.35	5 288 470.10	235 558.20	—	50 000.—
16 Lohjan kpp. — Lojo köp. »Lohjan Säästöpankki» ..	26 227 716.95	4 950 306.75	31 178 023.70	1 716 753.55	—	100 000.—
17 Mäntsälä	10 786 490.60	5 980 623.50	16 767 114.10	782 486.85	—	50 000.—
18 Bromarv	2 406 308.75	2 026 946.65	4 433 255.40	1 360 073.90	—	927.75
19 Nurmijärvi	20 765 920.70	3 211 806.70	23 977 727.40	3 572 507.30	338 866.10	2 000.—
20 Kyrkslätt — Kirkkonummi	7 570 933.15	2 484 649.—	10 055 582.15	1 093 535.50	—	50 000.—
21 Iitti	18 351 250.55	6 773 727.—	25 124 977.55	2 299 548.95	1 142 318.40	100 000.—
22 Nummi	9 424 207.70	2 121 470.75	11 545 678.45	2 010 179.50	225 533.—	50 000.—
23 Esbo — Espoo	5 778 147.60	5 265 190.39	11 043 337.99	—	—	50 000.—
24 Tuusula — Tusby	12 877 829.20	7 624 742.65	20 502 571.85	3 529 460.25	2 509.75	50 000.—
25 Sjundeå — Siuntio	9 135 948.85	3 417 959.05	12 553 907.90	1 269 940.—	71 171.15	1 000.—
26 Vihti	14 611 350.—	3 341 145.60	17 952 495.60	2 986 238.75	—	50 000.—
27 Orimattila	14 483 933.55	4 760 891.45	19 244 825.—	1 728 764.66	—	50 000.—
28 Karjalohja — Karistojo ...	8 262 382.60	1 035 243.30	9 297 625.90	541 538.50	73 693.—	50 000.—
29 Pusula	11 813 469.45	4 428 570.60	16 242 040.05	1 341 218.85	328 570.20	50 000.—
30 Sibbo — Sipoo	17 601 643.65	4 172 515.50	21 774 159.15	2 901 005.35	—	100 000.—
31 Jaala	7 884 972.35	1 355 801.53	9 240 773.88	—	—	50 000.—
32 Snappertuna	1 999 260.10	715 591.22	2 714 851.32	—	—	1 000.—

Tab. 8. Sparbankernas ställning den 31 december år 1942.

ses d'épargne au 31 déc. 1942.

der och kassareserv. — B. Passif et réserve des caisses d'épargne.

8 rahastot. fonder. propres.		9	10	11	12	13	14	15	16	17	
Varanlasto. Reservfond. Fonds de réserve.		Yhteensä. Summa. Total.	Omnia rahastojen sulite säätöön- pannain saamisiin. — Egna fonder i förhållande till insättarnas till- godhavanden. — Proportion des fonds propres aux dépôts.	Ehkera- lasto. Pensionsfond. Caisse des pensions.	Tilapäiset lainat. Tilijäljät m.m. Emprunts accidentels.	Shekkili. Checkräkning. Compte chèque.	Muita tilinpannintuja velkoja ja erikseen hoidettuja varoja. Övriga bokförda skulder och sär- skilt förvaltrade medel. Autres dettes en compte et fonds spéciaux.	Velat yhteensä. Summa skulder. Total des dettes.	Kassareservi. Kassareserv. Réserve. Obligaatio- ja pankkien talletusodotuksia. Obligationer och bankers depositionsbevis. Obligations et dépôts en banque.	Kassareservin sulite säätöönpan- nain saamisiin. — Kassareservens förhåll. till insätt. tillgodohavanden. Proportion de la réserve aux dépôts.	
mk			%			mk				%	
670 653 725.41	715 144 124.17		8.1	21 618 440.88	140 951 978.82	18 202 455.88	122 529 285.17	10 392 118 775.35	2 519 988 489.05	28.4	1
363 960 180.27	389 566 400.27		9.3	20 017 676.21	130 454 344.51	15 875 774.—	96 332 549.60	5 009 368 288.17	924 679 680.35	22.2	2
306 684 545.14	325 577 723.90		6.9	1 600 764.35	10 497 634.31	2 326 681.68	26 196 735.57	5 382 750 487.18	1 595 308 808.70	33.9	3
117485445.81	132547373.56		7.7	4 231 480.—	38500000.—	12588358.65	7 630 494.80	2034179215.89	322 973 703.10	18.7	4
87 287 245.31	100787245.31		8.3	4 196 808.05	38500000.—	12520672.25	7 012 762.45	1443904470.53	166 397 203.47	13.7	5
21 805 867.79	31 805 867.79		6.9	1 125 000.—	35000000.—	9 832 407.85	1 455 532.76	568 903 749.15	31 421 396.—	6.8	6
15 297 314.60	16 297 314.60		11.3	1 692 745.55	—	—	1 152 353.85	168 002 292.85	23 812 970.—	16.4	7
3 502 334.89	3 802 334.89		8.2	325 000.—	—	—	8 538.50	51 546 356.84	6 095 318.15	13.1	8
3 181 731.70	3 281 731.70		9.2	—	—	—	5 751.70	39 689 159.35	4 123 721.35	11.6	9
988 485.89	1 088 485.89		14.2	25 000.—	3 500 000.—	418 120.85	3 555 404.05	16 343 932.24	211 535.10	2.8	10
15 250 000.—	16 250 000.—		5.7	—	—	1 998 874.70	451 782.30	321 708 970.72	33 445 553.07	11.6	11
27 261 510.44	28 261 510.44		12.3	1 029 062.50	—	271 268.85	383 399.29	277 710 009.38	67 286 709.80	29.2	12
30 198 200.50	31 760 128.25		6.2	34 671.95	—	67 686.40	617 732.35	590 274 745.36	156 576 499.63	30.7	13
190 844.45	240 844.45		11.9	—	—	—	—	2 740 192.25	444 492.65	21.9	14
203 982.05	253 982.05		4.8	—	—	17 686.40	1 537.30	5 797 234.05	1 131 842.25	21.4	15
1 575 428.85	1 675 428.85		5.4	—	—	—	82 532.50	34 652 738.60	7 206 898.—	23.1	16
1 198 355.70	1 248 355.70		7.4	—	—	—	75.—	18 798 031.65	7 658 998.—	45.7	17
343 031.85	343 959.60		7.8	—	—	—	—	6 137 288.90	1 499 561.95	33.8	18
617 773.15	619 773.15		2.6	—	—	—	63 818.60	28 572 692.55	9 181 058.25	38.3	19
755 361.85	805 361.85		8.0	—	—	—	—	11 954 479.50	3 342 303.80	33.2	20
949 795.45	1 049 795.45		4.2	—	—	—	1 998.95	29 618 639.30	10 391 885.30	41.4	21
593 221.75	643 221.75		5.6	—	—	—	11 493.15	14 436 105.85	5 290 990.20	45.8	22
695 691.53	745 691.53		6.8	—	—	—	—	11 789 029.52	2 486 737.15	22.5	23
927 993.15	977 993.15		4.8	—	—	—	1 323.—	25 013 858.—	9 476 952.30	46.2	24
735 084.05	736 084.05		5.9	—	—	—	589.—	14 631 692.10	3 306 179.45	26.3	25
1 301 175.80	1 351 175.80		7.5	—	—	—	22.10	22 289 932.25	5 213 313.20	29.0	26
1 121 560.86	1 171 560.86		6.1	—	—	—	60 216.50	22 205 367.02	6 021 589.—	31.3	27
751 780.—	801 780.—		8.6	—	—	—	—	10 714 637.40	2 870 304.25	30.9	28
1 044 225.95	1 094 225.95		6.7	—	—	—	381.75	19 006 436.80	7 273 757.55	44.8	29
1 351 945.85	1 451 945.85		6.7	—	—	—	76 689.95	26 203 800.30	2 872 783.—	13.2	30
389 841.47	439 841.47		4.8	—	—	—	—	9 680 615.35	4 403 411.20	47.7	31
281 700.33	282 700.33		10.4	—	—	—	9 210.—	3 006 761.65	257 653.93	9.5	32

Varat. — Tillgån-

1	2	3	4				6		8	9
			Kiinnitystä vastaan: Inteckning:		Yksityisten henki- löiden takausia vastaan.	Yksityisten henki- löiden takausia vastaan.	Kuntain, seura- kuntain y. m. sel- lainten yhteisöiden vakuutus. Garanti av kommun- net, församlingar o. ä. dylika samfund.	Irtaita panttia vastaan. Läs pant.		
			kaupunki- kiinteis- töihin, i städer.	maalais- kiinteis- töihin, på lands- bygden.						
Säästöpankin paikka, Sparbankens ort.	Kassa.	Shekkitilli, Checkräkning.	mk							
1 Lappträsk — Lapinjärvi ..	290 394.95	1 077 513.75	5 807 294.25	6 393 258.05	2 157 355.55	1 691 931.—	188 000.—	—	—	
2 Karis köp. — Karjaan kauppa.	57 236.10	370 000.—	7 449 100.—	1 194 500.—	2 047 747.—	911 431.75	—	—	3 350.—	
3 Pornainen — Borgnäs	117 467.30	40 780.95	158 000.—	1 823 000.—	1 758 230.20	170 686.25	49 000.—	—	—	
4 Artjärvi — Artsjö	468 062.65	150 368.30	825 000.—	6 334 000.—	1 769 765.—	663 149.90	—	—	22 635.90	
5 Degerby	12 460.85	103 406.25	—	1 005 600.—	275 185.—	209 785.55	—	—	—	
6 Karkkila, lepp. — köp. »Pyhäjärven Sp.»	212 624.12	2 791 144.10	7 197 375.—	5 510 940.—	2 987 905.—	623 715.20	119 560.—	—	—	
7 Elimäki	1 046 250.70	1 099 189.15	5 869 443.45	9 699 762.35	3 044 452.45	2 762 512.95	1 096 600.—	—	—	
8 Sammatti	50 423.35	166 566.70	—	3 236 977.75	654 905.80	42 418.90	—	—	—	
9 Lohja — Lojo »Virkyby Sb.»	233 463.70	154 528.25	1 300 000.—	3 406 330.—	861 880.—	—	553 000.—	—	14 000.—	
10 Askola	171 895.33	135 667.15	—	4 372 200.—	1 793 375.—	95 462.25	—	—	242 439.—	
11 Ruotsinpyhtää — Strömfors	23 378.75	6 201.10	—	1 661 203.80	1 214 262.60	37 009.05	—	—	—	
12 Liljendal	450 064.10	645 039.55	1 790 000.—	4 971 757.45	1 357 304.40	860 372.75	4 847.50	—	69 000.—	
13 Anjala	197 016.81	327 162.05	85 000.—	2 072 143.—	2 170 252.90	481 192.45	—	—	47 600.—	
14 Myrskylä — Mörskom	287 966.66	1 524 212.85	635 000.—	2 210 851.95	1 244 496.05	748 005.25	—	—	—	
15 Hyvinkään lepp. — Hyvinge köp.	242 070.30	1 216 711.75	3 500 000.—	22 590 200.—	3 048 316.—	2 522 937.65	350 500.—	—	85 800.—	
16 Pukkila	299 968.70	807 524.30	—	3 101 700.—	1 393 550.—	74 781.70	—	—	124 600.—	
17 Kuusankoski	107 151.95	345 981.60	—	2 286 450.—	2 268 136.55	57 194.60	259 000.—	—	50 000.—	
18 Pojo — Pohja	186 176.25	47 044.90	50 000.—	2 786 500.—	932 050.—	1 530 760.20	1 157 000.—	—	103 500.—	
19 100. Turun-Porin lääni — Abo-Björneborgs län	20000326.46	89715520.78	637227522.35	670963068.90	174580962.72	98 435 016.45	79 817 770.45	11050265.—	—	
20 9. Kaupungit — Städer — Villes	3 798 791.02	26285055.75	549302661.40	95 209 062.55	16 593 250.55	36 464 532.75	71 829 244.30	—	632 000.—	
21 Turku — Abo »Sparb. i Abo»	1 540 504.45	5 119 595.35	278641400.—	26 342 000.—	1 396 800.—	7 644 229.85	38 024 231.—	—	—	
22 Rauma — Raumo	103 194.50	3 101 250.90	31 615 500.—	3 711 200.—	4 272 685.—	2 571 876.65	145 500.—	—	—	
23 Unsikaupunki — Nystad ..	126 599.80	683 496.05	8 942 550.—	1 569 500.—	2 321 495.—	3 277 654.20	1 432 220.—	—	—	
24 Pori — Björneborg »Porin Vanha Säästöpankki»	157 553.85	1 770 347.65	48 740 255.—	2 703 125.—	864 500.—	1 680 198.20	9 913 980.—	—	—	
25 Naantali — Nädendal	143 194.22	997 291.05	3 878 150.—	2 153 509.—	1 138 145.45	603 628.70	138 900.—	—	31 500.—	
26 Turku — Abo »Turun Suo- malainen Säästöpankki» ..	1 423 478.80	11925462.40	129038100.—	52 280 603.55	3 565 914.60	18 091 232.85	15 945 155.—	—	633 350.—	
27 Pori — Björneborg »Porin Suomalainen Säästöpankki» ..	63 807.35	770 652.10	24 238 700.—	935 875.—	1 588 367.60	178 538.45	675 883.45	—	—	
28 Turku — Abo »Työväen Säästöpankki Turussa» ..	100 593.50	1 858 340.35	21 870 547.10	4 201 970.—	773 720.—	2 014 046.20	4 981 722.50	—	17 150.—	
29 Turku — Abo »Sparbanken Fortuna»	139 864.55	58 619.90	2 337 459.30	1 311 280.—	671 622.90	403 127.65	571 602.35	—	—	
30 91. Maaseutu — Landsbygd — Communes rurales	16201535.44	63430465.03	87 924 860.95	575754006.35	157987712.17	61 970 483.70	7 988 526.15	10368265.—	—	
31 Oripää	442 908.68	981 580.70	—	20 606 897.10	2 856 897.—	200 000.—	54 922.—	—	287 400.—	
32 Perniö — Bjärnä	272 917.10	2 833 486.85	209 000.—	23 017 595.—	1 598 595.—	443 303.60	372 460.—	—	94 300.—	
33 Hämeenkyrö — Tavastkyro	347 033.90	2 951 076.65	8 068 270.85	10 115 058.50	3 751 064.60	246 929.75	75 000.—	—	20 100.—	
34 Paimio — Pemar	52 466.45	1 228 323.75	—	18 571 965.—	839 508.05	809 046.10	180 000.—	—	—	
35 Salo, lepp. — köp. »Salon Säästöpankki»	454 085.—	8 716 721.70	12 696 610.—	37 618 349.—	2 921 401.—	4 153 634.05	290 270.—	—	35 000.—	
36 Siikainen	145 698.03	363 289.80	—	3 756 334.—	1 332 841.—	721 370.45	—	—	126 300.—	
37 Lappi	415 214.45	2 332 454.—	777 600.—	9 715 760.—	1 969 990.—	197 087.25	—	—	401 000.—	

gar. — Actif.

10	11	12	13	14	15	16	17	18	19	
Kontokirjanteita. Kontokantere.	Vekselit. Vastat.	Obligatioita. Obligationer.	Pankkien talletustodis- taksia. Bankers depositions- bevis.	Muita arvopapereita. Övriga värdepapper.	Kilnesteitä. Pöytäkirjat.	Irtaimisto. Inventarier.	Maksamattomia lainain korjoja. Osauidna läneräntor.	Muita tilinpanontia varoja. Övriga bokförda till- gångar.	Varat yhteensä. Summa tillgångar.	
mk										
50 935.40	143 465.—	2 256 625.—	2 899 695.85	1 297 458.40	780 000.—	30 000.—	120 261.20	44 462.05	25 228 650.45	1
—	—	826 000.—	2 177 753.05	258 425.70	55 000.—	16 000.—	83 086.65	17 869.75	15 467 500.—	2
—	—	1 088 000.—	1 670 665.50	65 000.—	163 000.—	5 150.—	38 363.45	—	7 147 343.65	3
—	—	831 170.—	5 176 249.30	631 690.—	5 000.—	5 000.—	185 791.65	24 834.60	17 092 717.30	4
—	—	532 500.—	819 882.50	1 637 288.10	—	1 000.—	17 310.15	17 890.25	4 632 308.65	5
53 947.95	242 550.—	2 644 165.85	2 473 518.10	260 100.—	60 000.—	1 000.—	235 961.80	4 615.75	25 419 122.87	6
—	108 600.—	5 497 937.75	4 502 963.65	726 698.65	1 320 000.—	50 000.—	262 725.85	157 414.25	37 244 551.20	7
—	—	320 824.30	1 286 279.65	74 100.—	—	4 050.—	35 778.50	14 539.—	5 886 863.95	8
—	—	374 571.90	207 211.25	73 462.20	—	26 565.—	36 670.20	13 726.80	7 255 409.30	9
—	—	834 200.—	2 348 748.35	91 500.—	100 000.—	4 000.—	115 624.10	—	10 305 111.18	10
—	—	327 100.—	1 439 682.85	12 000.—	—	2 500.—	66 749.55	—	4 790 087.70	11
302 193.50	189 918.—	3 197 165.—	297 573.80	532 992.40	740 000.—	18 000.—	44 401.—	86 690.05	15 557 319.50	12
—	—	513 000.—	2 333 898.45	17 830.—	462 000.—	31 500.—	32 248.15	13 423.—	8 784 266.81	13
—	49 950.—	1 094 929.50	2 260 199.55	647 801.40	10 000.—	10 000.—	27 225.75	—	10 750 638.96	14
1 088 314.40	1 089 125.—	2 951 500.—	7 218 911.25	1 290 732.70	1 050 000.—	1.—	139 958.85	38 980.45	48 424 059.35	15
—	—	544 089.40	1 488 860.70	5 000.—	—	1 800.—	38 983.30	12 951.65	7 893 809.75	16
—	—	265 389.80	2 824 262.90	24 423.15	129 262.30	35 797.50	30 384.35	—	8 683 434.70	17
—	—	674 500.—	226 660.70	4 728 612.35	—	8 000.—	17 004.30	14 208.30	12 462 017.—	18
8 332 997.65	5 659 208.20	20 018 776.75	27 985 595.29.25	43 344 409.90	48 765 844.20	1 225 843.05	10 037 583.15	5 095 836.05	2 384 299 472.31	19
—	—	69 577 271.65	64 593 854.65	11 199 417.10	14 118 329.—	111 455.25	5 051 898.75	2 284 953.55	967 101 778.27	20
—	—	27 311 350.—	21 207 794.60	6 231 712.—	500 000.—	1.—	3 154 379.15	1 004 057.80	418 118 105.20	21
—	—	6 642 696.50	8 333 256.25	353 666.50	475 079.—	1.—	199 732.65	219 405.60	61 745 044.55	22
—	—	2 394 072.—	4 040 819.30	2 271 818.60	—	1.—	97 738.35	22 262.10	27 180 226.40	23
—	—	4 436 193.50	12 239 015.05	58 000.—	4 558 250.—	70 500.—	83 325.45	59 477.20	87 334 720.90	24
—	—	647 375.65	1 694 272.45	127 510.—	185 000.—	15 851.25	75 460.45	11 345.55	11 841 133.77	25
—	—	19 070 168.—	8 000 000.—	2 017 000.—	8 100 000.—	1.—	1 178 304.40	703 139.—	271 971 909.60	26
—	—	1 426 291.—	3 238 067.25	3 100.—	—	25 000.—	127 461.80	33 866.70	33 305 610.70	27
—	—	7 524 750.—	5 290 629.75	131 000.—	300 000.—	100.—	76 064.30	227 359.20	49 367 992.90	28
—	—	124 375.—	550 000.—	5 610.—	—	—	59 432.20	4 040.40	6 237 034.25	29
8 332 997.65	5 659 208.20	13 061 049.60	21 526 567.40	32 144 992.80	34 647 515.20	1 114 387.80	4 985 684.40	2 810 882.50	1 417 197 694.04	30
—	338 150.—	298 728.75	2 639 949.80	199 934.45	280 000.—	7 577.—	102 425.—	17 765.50	29 315 135.98	31
314 982.35	54 200.—	3 496 314.—	3 722 044.90	815 069.—	1 125 000.—	45 000.—	79 919.25	16 000.—	38 510 187.05	32
13 983.95	180 300.—	2 654 447.50	1 346 649.65	250 000.—	156 000.—	15 000.—	160 739.75	57 389.75	30 409 044.85	33
68 306.40	56 500.—	1 465 870.—	4 922 818.45	140 000.—	170 000.—	1.—	54 135.20	—	28 558 940.40	34
78 941.30	138 000.—	774 600.—	7 448 782.15	609 001.—	2 583 000.—	100.—	342 396.60	12 499.20	78 873 391.—	35
170 467.25	—	1 192 500.—	2 080 980.60	134 328.15	100 000.—	100.—	34 623.85	31 086.10	10 189 919.23	36
28 843.60	—	2 187 312.50	3 383 595.50	300 000.—	290 000.—	25 000.—	56 249.40	20 480.95	22 100 587.65	37

1	2			4	5	6	7
	Säästöönpanijain saamiset. Insättarnas tillgodohavanden.						
Säästöpankin paikka. Sparbankens ort.	Yksityisten. Enskildas.	Yhdistysten ja rahastojen. Förenings och fonders.	Yhteensä. Summa.	Julkisevan tilin käyttäjien saamiset. Räkningshavarnas å löpande räkning tillgodohavanden.	Kontokuranttiliin käyttäjien saamiset. Räkningshavarnas å konto- kurantträkning tillgodo- havanden.	Kantaratilasto. Grundfond.	
	mk						
1 Lappträsk — Lapinjärvi ..	20 068 559.75	1 321 876.20	21 390 435.95	1 824 437.50	197 174.80	50 600.—	
2 Karis köp. — Karjaan kauppa.	12 293 387.85	1 956 010.40	14 249 398.25	242 435.50	—	1 000.—	
3 Pornainen — Borgnäs	5 017 756.04	1 024 515.05	6 042 271.09	528 557.27	—	50 000.—	
4 Artjärvi — Artsjö	12 636 657.95	1 935 620.70	14 572 278.65	1 050 158.85	—	50 000.—	
5 Degerby	3 596 971.60	337 351.35	3 934 322.95	472 105.65	—	1 000.—	
6 Karkkila, kpp. — köp. »Pyhä- järven Sp.»	17 992 602.35	4 529 830.30	22 522 432.65	1 642 881.50	—	50 000.—	
7 Elimäki	27 195 040.90	4 514 164.55	31 709 205.45	3 754 622.70	—	50 000.—	
8 Sammatti	4 187 690.72	921 602.60	5 109 293.32	270 586.06	—	50 000.—	
9 Lohja — Lojo »Virkby Sb.» ..	4 380 217.20	2 115 962.35	6 496 179.55	547 252.25	—	2 000.—	
10 Askola	7 189 942.05	1 853 895.80	9 043 837.85	261 317.10	—	50 000.—	
11 Ruotsinpyhtää — Strömfors	3 111 049.—	1 330 441.85	4 441 490.85	—	—	50 000.—	
12 Liljendal	12 576 087.03	2 129 443.—	14 705 530.03	217 819.55	46 656.40	2 000.—	
13 Anjala	6 620 525.12	1 117 376.29	7 737 901.41	400 648.90	—	50 000.—	
14 Myrskylä — Mörskom	7 179 357.30	1 657 156.20	8 836 513.50	1 204 546.78	68 565.25	1 000.—	
15 Hyvinkään kpp. — Hyvinge köp.	34 972 644.41	7 672 581.51	42 645 225.92	1 145 111.43	1 596 163.50	50 000.—	
16 Pukkila	5 960 025.75	1 062 185.35	7 022 211.10	370 223.20	—	50 000.—	
17 Kuusankoski	3 284 314.95	4 301 654.90	7 585 969.85	752 467.90	—	50 000.—	
18 Pojo — Pohja	2 796 604.05	7 409 740.65	10 206 344.70	1 961 714.25	—	50 000.—	
19 100. Turun-Porin lääni — Åbo-Björneborgs län	1 732 301 782.80	375 519 146.69	2 107 820 929.49	87 626 359.86	6 215 118.89	4 617 924.73	
20 9. Kaupungit — Städer — Villes	680 076 605.75	169 918 242.50	849 994 848.25	29 216 299.37	277 950.55	600 000.—	
21 Turku — Åbo »Sparb. i Åbo»	284 619 165.45	73 849 639.—	358 468 804.45	8 060 034.90	—	—	
22 Rauma — Raumo	41 354 937.40	14 674 325.75	56 029 263.15	—	—	100 000.—	
23 Uusikaupunki — Nystad ..	19 808 780.55	4 762 035.40	24 570 815.95	493 483.70	243 075.90	100 000.—	
24 Pori — Björneborg »Porin Vanha Säästö»	60 973 966.80	13 645 033.80	74 619 000.60	7 250 204.25	—	100 000.—	
25 Naantali — Nädendal	7 070 582.55	3 693 142.—	10 763 724.55	481 733.10	34 874.65	50 000.—	
26 Turku — Åbo »Turun Suo- malainen Säästöpankki» ..	202 956 808.15	41 134 303.70	244 091 111.85	10 174 000.60	—	100 000.—	
27 Pori — Björneborg »Porin Suomalainen Säästö» ..	23 115 187.50	8 807 462.70	31 922 650.20	43 324.77	—	50 000.—	
28 Turku — Åbo »Työväen Säästöpankki Turussa» ..	36 436 541.45	7 917 325.30	44 353 866.75	2 327 129.80	—	50 000.—	
29 Turku — Åbo »Sparbanken Fortuna»	3 740 635.90	1 434 974.85	5 175 610.75	386 388.25	—	50 000.—	
30 91. Maaseutu — Landsbygd — Communes rurales	1 052 225 177.05	205 600 904.19	1 257 826 081.24	58 410 060.49	5 937 168.34	4 017 924.73	
31 Oripää	23 193 223.13	4 363 051.84	27 556 274.97	102 572.75	—	60 000.—	
32 Perniö — Bjärnä	27 721 762.46	5 929 211.45	33 650 973.91	2 061 938.40	4 687.60	2 000.—	
33 Hämeenkyrö — Tavastkyro	22 236 675.90	4 119 380.90	26 356 056.80	1 963 659.55	59 656.55	10 000.—	
34 Paimio — Pemar	21 887 072.45	2 868 982.50	24 756 054.95	1 788 113.05	231 729.85	100 000.—	
35 Salo, kpp. — köp. »Salon Sp.»	58 027 843.85	10 948 583.60	68 976 427.45	3 349 494.70	383 618.—	200 000.—	
36 Siikainen	6 844 512.30	2 323 480.20	9 167 992.50	446 313.75	39 232.60	4 000.—	
37 Lappi	16 164 693.70	3 316 917.75	19 481 611.45	562 043.70	387 846.95	50 000.—	

der. — Passif.

8 rahastot. fonder.		9	10	11	12	13	14	15	16	17	
Vararahasto. Reservfond.		Yhteensä. Summa.	Omnia rahastojen suhte sisä- kömpärajain samoin. Egna fonder i förhållande till in- sättarnas tillgodovanden.	Eläkerahasto. Pensionsfond.	Tilapäiset lainat. Tilittäillige lån.	Shekkitili. Checkräkning.	Muita tilinpannuttuja velkoja ja erikseen hoidettuja varoja. Övriga bokförda skulder och särskilt förvaltrade medel.	Velat yhteensä. Summa skulder.	Kassareservi. Kassareserv. Obligatortia ja pank- kien talletusodistuksia. Obligationer och bank- kers depostionsbevis.	Kassareservin suhte sisä- kömpärajain samoin. — Kassa- reservin förhållande till in- sättarnas tillgodovanden.	
mk			%				mk			%	
1 765 323.35	1 815 323.35	8.5	—	—	—	—	1 278.85	25 228 650.45	5 156 320.85	24.1	1
939 994.30	940 994.30	6.6	—	34 671.95	—	—	—	15 467 500.—	3 003 753.05	21.1	2
526 515.29	576 515.29	9.5	—	—	—	—	—	7 147 343.65	2 758 665.50	45.7	3
1 343 479.80	1 393 479.80	9.6	—	—	—	—	76 800.—	17 092 717.30	6 007 419.30	41.2	4
224 880.05	225 880.05	5.7	—	—	—	—	—	4 632 308.65	1 352 382.50	34.4	5
1 202 259.92	1 252 259.92	5.6	—	—	—	—	1 548.80	25 419 122.87	5 117 683.95	22.7	6
1 729 057.15	1 779 057.15	5.6	—	—	—	—	1 665.90	37 244 551.20	10 000 901.40	31.5	7
438 984.57	488 984.57	9.6	—	—	—	—	18 000.—	5 886 863.95	1 607 103.95	31.5	8
118 151.20	120 151.20	1.8	—	—	—	50 000.—	41 826.30	7 255 409.30	581 783.15	9.0	9
949 956.23	999 956.23	11.1	—	—	—	—	—	10 305 111.18	3 182 948.35	35.2	10
286 896.85	336 896.85	7.6	—	—	—	—	11 700.—	4 790 087.70	1 766 782.85	39.8	11
584 944.87	586 944.87	4.0	—	—	—	—	368.65	15 557 319.50	3 494 738.80	23.8	12
595 366.50	645 366.50	8.3	—	—	—	—	350.—	8 784 266.81	2 846 898.45	36.8	13
639 501.03	640 501.03	7.2	—	—	—	—	512.40	10 750 638.96	3 355 129.05	38.0	14
2 839 127.—	2 889 127.—	6.8	—	—	—	—	148 431.50	48 424 059.35	10 008 911.—	23.5	15
451 375.45	501 375.45	7.1	—	—	—	—	—	7 893 809.75	2 032 395.05	28.9	16
292 036.95	342 036.95	4.5	—	—	—	—	2 960.—	8 683 434.70	3 070 810.30	40.5	17
241 555.90	291 555.90	2.9	—	—	—	—	2 402.15	12 462 017.—	901 160.70	8.8	18
166541413.44	171159338.17	8.1	6 199 483.45	—	—	—	5 278 242.45	2384299472.31	479 471 398.10	22.7	19
76 643 529.80	77 243 529.80	9.1	5 890 369.10	—	—	—	4 478 781.20	967 101 778.27	134 171 126.30	15.8	20
43 499 328.75	43 499 328.75	12.1	3 996 549.80	—	—	—	4 093 387.30	418 118 105.20	48 519 144.60	13.5	21
5 284 376.75	5 384 376.75	9.6	242 244.85	—	—	—	89 159.80	61 745 044.55	14 975 952.75	26.7	22
1 772 850.85	1 872 850.85	7.6	—	—	—	—	—	27 180 226.40	6 434 891.30	26.2	23
4 815 947.30	4 915 947.30	6.6	506 024.45	—	—	—	43 544.30	87 334 720.90	16 675 208.55	22.3	24
505 801.47	555 801.47	5.2	—	—	—	—	5 000.—	11 841 133.77	2 341 648.10	21.8	25
16 366 987.25	16 466 987.25	6.7	1 037 500.—	—	—	—	202 309.90	271 971 909.60	27 070 168.—	11.1	26
1 274 635.73	1 324 635.73	4.1	—	—	—	—	15 000.—	33 305 610.70	4 664 358.25	14.6	27
2 526 346.45	2 576 346.45	5.8	108 050.—	—	—	—	2 599.90	49 367 992.90	12 815 379.75	28.9	28
597 255.25	647 255.25	12.5	—	—	—	—	27 780.—	6 237 034.25	674 375.—	13.0	29
89 897 883.64	93 915 808.37	7.5	309 114.35	—	—	—	799 461.25	1417197694.04	345 300 271.80	27.5	30
1 596 288.26	1 656 288.26	6.0	—	—	—	—	—	29 315 135.98	2 938 678.55	10.7	31
2 790 587.14	2 792 587.14	8.3	—	—	—	—	—	38 510 187.05	7 218 358.90	21.5	32
2 017 847.70	2 027 847.70	7.7	—	—	—	—	1 824.25	30 409 044.85	4 001 097.15	15.2	33
1 673 922.55	1 773 922.55	7.2	9 120.—	—	—	—	—	28 558 940.40	6 388 688.45	25.8	34
5 941 353.30	6 141 353.30	8.9	—	—	—	—	22 497.55	78 873 391.—	8 221 182.15	11.9	35
518 736.63	522 736.63	5.7	—	—	—	—	13 643.75	10 189 919.23	3 273 480.60	35.7	36
1 617 085.55	1 667 085.55	8.6	—	—	—	—	2 000.—	22 100 587.65	5 570 908.—	28.6	37

1	2	3	4				6		8	9
			Kiinnitystä vastaan: Inteckning:		Lainoja: Lån mot:		7			
			kaupunki- kiinteis- töihin. i städer.	maalais- kiinteis- töihin. på lands- bygden.	Borgen av en- skilda personer.	Yksitysten henki- löiden takausia vastaan.		Kuntain, seura- kuntain y. m. sel- laisten yhteisöjen vastaan. Garanti av kommu- ner, församlingar o. ä. dylika samfund.		
mk										
1 Kok.mäki — Kumo	955 645.30	963 140.50	473 120.—	17 529 300.—	5 824 621.70	792 310.15	30 000.—	185 500.—		
2 Vehmaa	191 196.25	1 251 515.25	50 000.—	12 712 200.—	853 800.—	2 264 820.25	191 000.—	248 000.—		
3 Finby — Särkisalo	27 022.15	12 325.75	70 000.—	1 120 800.—	537 480.—	180 361.65	—	—		
4 Marttila	91 809.80	362 119.60	—	5 145 075.—	1 943 851.—	418 181.05	—	553 300.—		
5 Taivassalo — Tövsala	165 211.80	2 697 099.60	450 000.—	14 977 521.90	3 010 446.—	1 264 689.85	—	19 700.—		
6 Kankaanpää	196 082.85	1 322 558.65	—	8 873 405.—	2 036 015.—	3 516 300.25	—	828 400.—		
7 Piikkiö — Pikis	275 509.43	1 024 408.60	—	5 974 100.—	968 530.—	892 906.60	—	—		
8 Ikaalinen, kpp. — köp.	503 156.70	405 573.15	1 650 500.—	12 617 930.—	6 457 880.—	559 534.10	149 680.—	9 590.—		
9 Vammala, kpp. — köp. »Tyr- vään Säästöpankki»	786 777.25	2 244 259.85	9 625 773.10	22 965 986.85	8 665 854.15	2 812 454.95	1 182 609.10	709 900.—		
10 Huittinen	766 359.40	1 932 695.90	350 000.—	17 875 800.—	3 815 316.85	4 207 570.90	—	446 100.—		
11 Kimito — Kemiö	349 371.90	137 351.60	1 000 000.—	8 119 817.50	2 020 020.65	327 783.80	—	—		
12 Vestanfjärd	142 519.72	385 242.80	180 000.—	2 590 792.—	570 720.—	104 317.75	—	—		
13 Vampula	258 321.—	203 098.85	—	6 077 000.—	2 081 705.—	75 815.35	75 400.—	—		
14 Parkano	334 123.04	333 624.05	30 000.—	9 350 075.—	3 581 198.25	3 662 183.95	266 250.—	—		
15 Kiikala	76 485.85	95 476.40	—	4 449 130.—	1 527 890.75	73 890.50	120 000.—	47 800.—		
16 Köyliö — Kjulo	122 518.76	306 910.45	—	752 525.—	583 914.85	930 700.—	—	—		
17 Kisko	26 976.40	536 676.50	25 500.—	7 123 771.—	1 348 705.—	466 962.85	—	649 200.—		
18 Luvia	144 269.80	790 991.—	75 000.—	3 873 250.—	1 707 618.70	84 402.20	—	92 000.—		
19 Eurajoki	381 273.10	962 679.70	—	3 739 720.—	2 495 051.70	88 097.80	—	2 200.—		
20 Mynämäki — Virmo	280 939.90	3 439 499.30	37 875.—	16 080 871.70	2 203 948.95	2 608 480.35	356.90	—		
21 Lieto	85 431.65	473 336.65	—	8 130 805.—	843 882.—	172 611.60	—	—		
22 Laitila	81 668.20	2 074 927.60	438 500.—	12 594 750.—	4 779 155.75	2 050 653.35	—	211 050.—		
23 Kalanti	61 442.85	750 527.90	266 000.—	11 508 891.—	2 721 261.—	767 083.90	53 000.—	264 980.—		
24 Kustavi — Gustavs	20 775.55	171 804.55	111 850.—	2 021 700.—	814 386.27	132 537.90	—	—		
25 Masku	106 477.85	21 176.80	—	5 618 325.—	793 858.—	64 559.10	—	—		
26 Loimaa, kpp. — köp.	686 337.75	601 049.60	3 704 450.—	6 910 962.30	4 213 654.50	637 027.45	265 307.—	—		
27 Hinnerjoki	159 730.95	52 872.90	516 000.—	2 085 850.—	2 597 310.—	64 294.45	—	169 450.—		
28 Lokalahti	36 238.—	131 273.70	—	2 761 129.30	1 152 099.90	323 986.85	12 000.—	31 100.—		
29 Karkku	34 176.30	173 308.65	—	3 701 900.—	1 705 698.15	80 330.45	—	300 300.—		
30 Punkalaidun	573 405.30	489 465.80	—	7 682 201.95	4 569 000.60	444 917.45	28 370.—	108 450.—		
31 Rymättylä — Rimito	114 236.50	215 360.60	—	7 667 317.25	849 750.—	896 059.45	3 000.—	—		
32 Honkilahti	266 908.80	843 335.95	—	3 045 900.—	1 595 931.95	262 657.55	—	227 200.—		
33 Pyhärinta	102 883.41	45 788.85	1 492 000.—	3 784 400.—	3 004 390.—	93 908.10	—	54 400.—		
34 Pyhämaa	48 948.45	—	181 500.—	1 138 852.10	995 455.—	64 761.65	—	—		
35 Salo, kpp. — köp. »Salon kauppalan Säästöpankki»	66 050.40	1 830 597.60	24 950 779.—	8 736 750.—	2 155 877.75	1 498 178.35	44 350.—	209 300.—		
36 Ahlainen	27 769.—	204 091.10	—	1 844 484.25	1 437 685.—	346 261.65	6 000.—	—		
37 Kauvatsa	70 910.20	—	—	1 591 150.—	1 399 265.—	909 197.05	—	—		
38 Aura	78 975.25	—	—	1 021 300.—	287 010.—	169 072.65	—	—		
39 Pomarkku — Pämärk	416 799.81	366 405.23	3 132 000.—	7 149 038.50	2 333 915.25	1 623 449.50	—	143 750.—		
40 Kiikka	295 296.90	465 788.45	410 000.—	8 553 700.—	3 747 185.—	309 380.20	5 000.—	323 750.—		
41 Houtskär — Houtskari	20 836.95	185 486.50	1 129 033.—	486 178.65	276 629.15	375 209.15	25 975.15	—		
42 Mouhijärvi	193 899.95	286 896.15	824 000.—	1 996 064.—	2 063 760.30	154 297.80	48 000.—	294 590.—		
43 Säköylä	190 612.95	394 544.40	200 000.—	9 297 314.—	2 519 401.70	138 272.55	502 000.—	85 600.—		
44 Suomensjärvi	229 686.90	844 261.80	130 000.—	6 079 417.35	1 187 245.90	901 635.65	108 000.—	6 000.—		
45 Korpo — Korppoo	11 157.05	21 749.45	1 000 000.—	491 800.—	318 000.—	693 839.95	—	—		
46 Merimasku	16 735.80	—	—	457 947.—	161 441.—	9 360.05	64 500.—	—		
47 Lavia	45 365.70	412 709.80	—	3 964 380.—	2 662 671.85	362 434.65	—	264 550.—		
48 Suoniemi	69 595.30	88 007.60	2 720 000.—	1 035 430.—	594 658.40	1 130 000.—	2 710 000.—	2 000.—		
49 Sauvo — Sagu «Sauvon ja Karunan Säästöpankki»	57 383.75	672 313.05	200 000.—	3 465 858.—	211 049.50	294 456.85	—	41 810.—		
50 Nagu — Nauvo	27 991.75	93 557.90	—	1 088 475.—	1 164 812.—	394 405.10	—	—		

gångar. — Actif.

10	11	12	13	14	15	16	17	18	19	
Kontokoranteja. Kontokoranteer.	Vaksela. Vaxlar.	Obligatioita. Obligationer.	Pankkien talletuskodis- tutksia. Bankers depositions- devis.	Muita arvopapereita. Övriga värdepapper.	Kintokortteja. Faschigheter.	Irtaimisto. Inventarier.	Maksamattomia lainain korjoja. Oguldna inrethör.	Muita ulkopantteja varoja. Övriga bokförda till- gångar.	Varat yhteensä. Summa tillgångar.	
mk										
545 282.80	—	7 200 113.50	6 572 866.75	419 100.—	650 000.—	1.—	120 330.25	—	42 261 331.95	1
90 989.25	468 399.70	2 450 214.—	2 264 040.45	516 369.30	220 000.—	1.—	29 801.40	75 018.50	23 877 365.35	2
—	—	434 153.50	1 280 215.65	64 025.—	108 000.—	10 460.—	11 185.—	—	3 856 028.70	3
—	—	3 765 955.—	1 999 046.35	199 400.—	90 000.—	10.—	78 891.75	44 681.35	14 692 320.90	4
19 089.40	49 500.—	4 334 108.—	3 854 371.40	406 111.30	100 000.—	20 000.—	17 818.75	144 688.05	31 530 356.05	5
—	548 620.—	735 806.25	3 216 311.35	240 255.60	1 000.—	1.—	102 381.50	—	21 617 137.45	6
64 849.60	244 650.—	532 327.90	1 723 539.20	2 852.—	83 516.05	—	6 819.70	22 267.50	11 816 276.58	7
—	164 225.—	6 812 640.50	8 917 487.15	2 842 955.15	30 000.—	1.—	172 599.25	125 774.35	41 419 526.35	8
384 275.90	268 750.—	18 867 776.—	13 486 160.90	1 238 978.60	5 500 000.—	100.—	219 617.65	346 860.40	89 306 134.70	9
—	295 925.—	7 882 009.—	4 917 836.75	1 731 234.60	5 898 617.75	124 000.—	75 214.95	234 638.95	50 553 320.05	10
218 541.30	236 582.50	1 697 267.25	1 320 222.35	507 808.50	510 000.—	18 944.—	63 922.35	43 124.80	16 570 758.50	11
—	—	842 425.—	1 277 302.95	3 000.—	67 933.—	14 845.—	44 399.75	25 165.55	6 248 663.52	12
—	—	445 000.—	966 014.—	55 000.—	6 000.—	1.—	30 098.50	—	10 273 453.70	13
427 909.40	586 910.—	3 557 000.—	3 060 259.30	1 299 053.63	582 000.—	14 000.—	79 868.45	130 955.75	27 295 410.82	14
—	—	395 712.—	1 472 835.35	863 588.75	132 000.—	1.—	27 255.80	10 158.05	9 292 224.45	15
113 210.05	—	445 713.70	1 184 364.—	50 110.—	102 301.90	9 400.—	13 132.10	3 095.—	4 617 895.81	16
—	—	187 425.—	2 815 484.20	312 152.40	69 833.50	8 771.05	77 752.65	1 857.—	13 651 067.55	17
—	—	122 000.—	3 367 636.45	114 100.—	25 000.—	1.—	29 514.85	4 921.—	9 930 705.—	18
134 492.75	—	405 070.90	2 332 030.70	68 737.83	198 950.—	10 831.—	36 001.10	700.—	10 855 836.58	19
236 298.35	77 936.—	3 692 001.—	6 193 328.60	525 739.20	582 000.—	5 000.—	60 092.10	120 328.35	36 144 695.70	20
—	—	162 000.—	2 199 592.70	155 000.—	829 000.—	4 000.—	66 915.50	—	13 122 575.10	21
—	—	4 285 420.85	1 463 630.15	336 300.—	50 000.—	100.—	147 248.75	50 010.10	28 563 414.75	22
—	—	1 250 000.—	2 801 441.40	210 000.—	100 000.—	5 000.—	70 665.95	77 882.30	20 908 182.30	23
35 838.20	—	131 800.—	844 052.30	2 606 531.30	79 290.—	33 486.—	15 376.85	24 942.50	7 044 371.42	24
—	—	210 000.—	1 525 295.—	293 173.50	45 000.—	1.—	59 997.60	852.—	8 738 715.85	25
1 204 852.90	781 775.—	2 204 236.—	8 176 493.45	1 606 035.85	3 033 000.—	90 000.—	96 563.25	72 793.—	34 284 538.05	26
296 461.70	—	774 000.—	689 754.10	56 450.—	38 000.—	6 500.—	45 697.05	—	7 552 371.15	27
102 826.35	—	474 743.20	2 089 100.15	236 694.55	6 800.—	10 000.—	25 814.50	16 734.50	7 410 541.—	28
—	4 800.—	1 584 600.—	2 700 192.85	108 200.—	1.—	1.—	23 800.10	45 411.50	10 462 720.—	29
493 605.—	425 735.—	1 571 172.20	1 622 794.95	278 912.—	463 038.25	45 322.—	183 781.80	56 286.75	19 036 459.05	30
—	—	1 266 745.—	2 982 690.80	1 186 737.20	250 000.—	2 787.—	103 799.55	841.—	15 539 324.35	31
—	—	830 000.—	665 398.80	99 700.—	110 000.—	18 000.—	40 027.75	60.—	8 005 120.80	32
—	—	235 000.—	1 688 374.35	49 960.—	30 000.—	1.—	94 796.55	486.25	10 676 888.51	33
—	—	130 145.30	1 371 314.45	37 221.30	—	1 450.—	38 305.15	—	4 007 953.40	34
26 389.65	—	1 278 955.—	6 145 635.45	415 558.90	2 431 950.—	45 000.—	153 671.—	89 144.56	50 078 187.60	35
—	—	264 883.75	1 502 859.10	10 375.—	45 000.—	13 000.—	48 376.70	5 100.96	5 755 886.45	36
—	—	419 500.—	1 146 524.15	50 000.—	218 000.—	1.—	16 111.60	12 191.25	5 832 850.25	37
—	—	198 360.—	644 378.45	563 720.40	—	10 000.—	4 901.—	5 455.45	2 983 173.20	38
9 000.—	—	943 100.—	2 546 226.90	153 940.—	276 171.—	41 400.—	74 430.—	11 825.05	19 221 451.24	39
261 813.05	—	2 424 484.50	3 816 914.75	910 762.30	789 750.—	15 000.—	101 475.50	42 726.85	22 473 027.50	40
—	—	181 433.90	38 007.25	231 494.50	—	2 720.—	20 049.30	—	2 973 053.50	41
147 740.60	—	2 240 000.—	3 562 963.55	103 000.—	140 000.—	1 540.—	53 604.40	53 890.15	12 164 246.90	42
—	117 200.—	638 000.—	3 241 979.20	20 002.—	80 000.—	10 000.—	96 949.05	1 684.—	17 533 559.85	43
—	—	430 000.—	1 555 999.35	35 222.40	63 898.40	1.—	40 768.35	1 105.25	11 613 242.35	44
—	—	104 400.—	443 352.35	615 007.70	—	500.—	2 840.25	1 420.90	3 704 067.65	45
—	—	104 251.60	421 797.30	1 322.—	24 225.—	250.—	2 885.40	71.—	1 264 786.15	46
—	—	417 625.—	4 965 230.60	722 366.10	215 000.—	7 000.—	52 305.45	1 012.—	14 092 651.15	47
7 056.20	—	1 987 311.—	1 036 648.75	138 000.—	73 000.—	1.—	54 605.25	32 503.66	11 678 817.10	48
37 105.55	—	539 037.50	1 493 141.65	45 200.—	135 600.—	4 000.—	21 719.65	7 109.50	7 225 785.—	49
—	—	753 658.90	323 069.70	129 986.15	—	—	46 978.25	—	4 022 934.75	50

Velat. — Skul-

1	2			3	4	5	6	7 ..
	Säästöönpanijain saamiset. Insättarnas tillgodohavanden.							Omat Egna
Säästöpankin paikka. Sparbankens ort.	Yksityisten. Enskildas.	Yhdistysten ja rahastojen. Förenings- och fonders.	Yhteensä. Summa.		Juoksevan tilin käytöksen saamiset. Kätkönsävarnas & löpande räkning tillgodohavanden.	Kontokirjauksilla käytöksen saamiset. Rätkönsävarnas & konto- kirjauksilla käytö- havanden.		Kantarahasto. Grundfond.
mk								
1 Kokemäki — Kumo	33 725 315.90	3 291 506.30	37 016 822.20	1 280 633.20	811 030.10	50 000.—		
2 Vehmaa	17 011 727.80	4 168 753.35	21 180 481.15	1 382 357.25	—	50 912.40		
3 Finby — Särkisalo	2 814 457.07	475 548.49	3 290 005.56	—	—	50 000.—		
4 Marttila	12 092 092.70	1 523 600.—	13 615 692.70	76 198.10	—	100 000.—		
5 Taivassalo — Tövsala	26 256 407.40	2 854 045.—	29 110 452.40	454 760.25	52 453.95	2 000.—		
6 Kankaanpää	16 228 581.95	2 478 352.60	18 706 934.55	1 338 166.40	—	50 000.—		
7 Piikkiö — Pikis	8 827 411.33	1 807 143.94	10 634 555.27	291 843.10	155 270.74	50 000.—		
8 Ikaalinen, kpp. — köp.	32 939 219.25	4 102 279.25	37 041 498.50	1 192 274.90	69 582.35	100 000.—		
9 Vammala, kpp. — köp. »Tyr- vään Säästöpankki»	65 123 051.70	12 757 102.50	77 880 154.20	5 577 278.60	77 737.75	100 000.—		
10 Huittinen	38 281 147.—	7 393 932.55	45 675 079.55	1 131 823.70	344 294.50	50 000.—		
11 Kimito — Kemiö	11 131 778.—	2 585 120.30	13 716 898.30	1 711 685.85	115 830.20	50 000.—		
12 Vestanfjärd	4 358 324.10	970 650.80	5 328 974.90	383 268.65	—	1 000.—		
13 Vampula	8 035 632.—	1 068 134.25	9 103 766.25	435 843.75	—	50 000.—		
14 Parkano	20 829 490.30	3 153 469.75	23 982 960.05	2 136 690.61	—	1 800.—		
15 Kiikala	6 567 405.10	1 891 338.15	8 458 743.25	227 720.85	—	50 000.—		
16 Köyliö — Kjulo	2 463 696.05	1 247 335.—	3 711 031.05	562 523.75	—	3 000.—		
17 Kisko	10 705 874.05	1 634 702.10	12 340 576.15	210 604.—	—	50 000.—		
18 Luvia	5 691 119.50	2 665 221.10	8 356 340.60	683 334.60	—	50 000.—		
19 Eurajoki	5 980 348.55	3 304 760.70	9 285 109.25	771 615.90	—	50 000.—		
20 Mynämäki — Virmo	28 932 057.45	3 873 145.95	32 805 203.40	824 604.60	222 730.95	20 000.—		
21 Lieto	9 505 012.50	2 482 135.30	11 987 147.80	187 064.40	—	50 000.—		
22 Laitila	22 189 614.30	3 011 503.10	25 201 117.40	1 029 974.30	—	50 000.—		
23 Kalanti	15 212 664.—	3 982 515.80	19 195 179.80	110 040.40	—	50 000.—		
24 Kustavi — Gustavs	5 835 400.30	637 181.50	6 472 581.80	398 980.05	—	50 000.—		
25 Masku	6 840 323.80	1 453 959.—	8 294 282.80	2 059.70	—	50 000.—		
26 Loimaa, kpp. — köp.	24 768 509.45	4 935 878.05	29 704 387.50	2 873 918.95	30 017.15	50 000.—		
27 Hinnerjoki	5 655 543.85	378 153.90	6 033 702.75	320 207.45	96 254.95	50 000.—		
28 Lokalahti	5 810 475.80	908 650.10	6 719 125.90	151 633.05	23 686.45	50 000.—		
29 Karkku	6 521 663.30	2 895 707.70	9 417 371.—	321 888.95	—	50 000.—		
30 Punkalaidun	14 665 886.—	2 520 888.95	17 186 774.95	477 839.75	499 828.50	1 000.—		
31 Rymättylä — Rimito	12 233 405.20	1 830 457.85	14 063 863.05	398 000.70	—	50 000.—		
32 Honkilahti	5 869 480.80	834 764.75	6 704 245.55	644 807.45	—	50 000.—		
33 Pyhäranta	7 820 861.55	1 943 586.40	9 764 447.95	45 167.65	—	50 000.—		
34 Pyhämaa	2 758 138.—	811 222.60	3 569 360.60	—	—	50 000.—		
35 Salo, kpp. — köp. »Salon kauppalan Säästöpankki»	35 689 776.20	9 214 236.75	44 904 012.95	2 113 262.05	723 462.85	100 000.—		
36 Ahlainen	4 062 173.16	1 121 432.50	5 183 605.66	—	—	50 000.—		
37 Kauvatsa	4 165 058.90	1 038 296.70	5 203 355.60	—	—	50 000.—		
38 Aura	2 003 156.40	654 258.70	2 657 415.10	164 652.35	—	1 400.—		
39 Pomarkku — Pämärk	14 398 465.45	2 344 457.15	16 742 922.60	196 863.50	952 429.10	2 000.—		
40 Kiikka	18 292 258.35	1 990 919.40	20 283 177.75	848 771.25	15 320.85	50 000.—		
41 Houtskär — Houtskari	2 273 605.10	256 354.95	2 529 960.05	166 406.90	—	50 000.—		
42 Mouhijärvi	9 287 986.60	1 527 329.75	10 815 316.35	465 170.95	69 657.25	50 000.—		
43 Säkyä	12 737 578.25	2 987 108.50	15 724 686.75	584 783.30	—	50 000.—		
44 Suomensjärvi	8 898 630.70	1 628 206.95	10 526 837.65	291 831.35	—	50 000.—		
45 Korpo — Korppoo	2 724 916.95	641 712.95	3 366 629.90	—	—	1 000.—		
46 Merimasku	1 012 053.20	169 960.85	1 182 014.05	—	—	50 000.—		
47 Lavia	11 995 745.65	1 044 573.95	13 040 319.60	481 023.55	—	2 000.—		
48 Suoniemi	8 011 944.20	2 212 077.—	10 224 021.20	555 267.—	—	50 000.—		
49 Sauvo — Sagu »Sauvon ja Karunan Sp.»	4 759 669.40	1 516 398.70	6 276 068.10	505 352.60	—	50 000.—		
50 Nagu — Nauvo	2 585 706.70	1 140 767.45	3 726 474.15	—	—	30 000.—		

der. — Passif.

8 rahastot. fonder.		9	10	11	12	13	14	15	16	17	
Vararahasto. Reservifond.	Yhteensä. Summa.	%	Oman rahastojen suhte saas- toimintajain saamisiin. — Egnä fonder i förhållande till in- sättarnas tillgodovändan.	Diakerahasto. Pensionsfond.	Tilapäiset lainat. Tililläisiä län.	Shekkitali. Checkräkning.	Muuta tilinpitäviä velkoja ja erikseen hoidettuja varoja. Övriga bokförda skulder och särskilt förvaldade medel.	Velat yhteensä. Summa skulder.	Kassareservi. Kassareserv.	Kassareservin suhte sästöön- päättäjän saamisiin. Kassa- reservens förhållande till in- sättarnas tillgodovändan.	%
									Obligatioita ja pank- kien talletusodistuksia. Obligationer och ban- kers depositioner.		
mk		mk									
3 102 846.45	3 152 846.45	8.5	—	—	—	—	—	42 261 331.95	15 772 980.25	37.2	1
1 258 641.75	1 309 554.15	6.2	—	—	—	—	4 972.80	23 877 365.35	4 714 254.45	22.3	2
511 133.64	561 133.64	17.1	—	—	—	—	4 889.50	3 856 028.70	1 714 369.15	52.1	3
900 430.10	1 000 430.10	7.3	—	—	—	—	—	14 692 320.90	5 765 001.35	42.3	4
1 910 689.45	1 912 689.45	6.6	—	—	—	—	—	31 530 356.05	8 188 479.40	28.1	5
1 517 545.05	1 567 545.05	8.4	—	—	—	—	4 491.45	21 617 137.45	3 952 117.60	21.1	6
654 093.52	704 093.52	6.6	—	—	—	—	30 513.95	11 816 276.58	2 255 867.10	21.2	7
3 003 368.10	3 103 368.10	8.4	—	—	—	—	12 802.50	41 419 526.35	15 730 127.65	42.5	8
5 639 522.15	5 739 522.15	7.4	—	—	—	—	31 442.—	89 306 134.70	32 353 936.90	41.5	9
3 208 285.60	3 258 285.60	7.1	142 093.20	—	—	—	1 743.50	50 553 320.05	12 799 845.75	28.0	10
974 653.35	1 024 653.35	7.5	—	—	—	—	1 690.80	16 570 758.50	3 017 489.60	22.0	11
509 459.97	510 459.97	9.6	5 860.—	—	—	—	20 100.—	6 248 663.52	2 119 727.95	39.8	12
683 843.70	733 843.70	8.1	—	—	—	—	—	10 273 453.70	1 411 014.—	15.5	13
1 152 430.11	1 154 230.11	4.8	15 000.—	—	—	—	6 530.05	27 295 410.82	6 764 959.30	28.2	14
555 760.35	605 760.35	7.2	—	—	—	—	—	9 292 224.45	1 772 835.35	21.0	15
333 341.01	336 341.01	9.1	—	—	—	—	8 000.—	4 617 895.81	1 630 077.70	43.9	16
1 045 293.25	1 095 293.25	8.9	—	—	—	—	4 594.15	13 651 067.55	3 002 909.20	24.3	17
833 629.80	883 629.80	10.6	—	—	—	—	7 400.—	9 930 705.—	3 489 636.45	41.8	18
748 111.43	798 111.43	8.6	—	—	—	—	1 000.—	10 855 836.58	2 737 101.60	29.5	19
2 258 035.75	2 278 035.75	6.9	—	—	—	—	14 071.—	36 144 695.70	9 885 329.60	30.1	20
898 362.90	948 362.90	7.9	—	—	—	—	—	13 122 575.10	2 335 915.50	19.5	21
2 282 323.05	2 332 323.05	9.3	—	—	—	—	—	28 563 414.75	5 749 051.—	22.8	22
1 552 962.10	1 602 962.10	8.4	—	—	—	—	—	20 908 182.30	4 051 441.40	21.1	23
122 809.57	172 809.57	2.7	—	—	—	—	—	7 044 371.42	975 852.30	15.1	24
392 373.35	442 373.35	5.3	—	—	—	—	—	8 738 715.85	1 735 295.—	20.9	25
1 626 214.45	1 676 214.45	5.6	—	—	—	—	—	34 284 538.05	10 380 729.45	34.9	26
552 206.—	602 206.—	9.2	—	—	—	—	—	7 552 371.15	1 463 754.10	22.4	27
466 095.60	516 095.60	7.7	—	—	—	—	—	7 410 541.—	2 563 843.35	38.2	28
673 408.40	723 408.40	7.7	—	—	—	—	51.65	10 462 720.—	4 284 792.85	45.5	29
871 015.85	872 015.85	5.1	—	—	—	—	—	19 036 459.05	3 193 967.15	18.6	30
1 027 460.60	1 077 460.60	7.7	—	—	—	—	—	15 539 324.35	4 249 435.80	30.2	31
606 067.80	656 067.80	9.8	—	—	—	—	—	8 005 120.80	1 495 398.80	22.3	32
816 593.66	866 593.66	8.9	—	—	—	—	179.25	10 676 388.51	1 923 374.35	19.7	33
388 574.05	438 574.05	12.3	—	—	—	—	18.75	4 007 953.40	1 501 459.75	42.1	34
2 219 031.75	2 319 031.75	5.2	9 593.—	—	—	—	8 825.—	50 078 187.60	7 424 590.45	16.5	35
496 500.79	546 500.79	10.5	—	—	—	—	25 780.—	5 755 886.45	1 767 742.85	34.1	36
579 494.65	629 494.65	12.1	—	—	—	—	—	5 832 850.25	1 566 024.15	30.1	37
159 705.75	161 105.75	6.1	—	—	—	—	—	2 983 173.20	842 738.45	31.7	38
1 238 596.04	1 240 596.04	7.4	—	—	—	—	88 640.—	19 221 451.24	2 889 326.90	17.3	39
1 275 757.65	1 325 757.65	6.5	—	—	—	—	—	22 473 027.50	6 241 399.25	30.8	40
226 686.55	276 686.55	10.9	—	—	—	—	—	2 975 053.50	219 441.15	8.7	41
753 847.35	803 847.35	7.4	—	—	—	—	10 255.—	12 164 246.90	5 802 963.55	53.7	42
1 167 107.80	1 217 107.80	7.7	—	—	—	—	6 982.—	17 533 559.85	3 879 979.20	24.7	43
744 573.35	794 573.35	7.5	—	—	—	—	—	11 613 242.35	1 985 999.35	18.9	44
334 437.75	335 437.75	10.0	—	—	—	—	2 000.—	3 704 067.65	547 752.35	16.3	45
32 772.10	82 772.10	7.0	—	—	—	—	—	1 264 786.15	526 049.40	44.5	46
569 308.—	571 308.—	4.4	—	—	—	—	—	14 092 651.15	5 382 855.60	41.3	47
816 228.90	866 228.90	8.5	—	—	—	—	33 300.—	11 678 817.10	3 023 959.75	29.6	48
394 364.30	444 364.30	7.1	—	—	—	—	—	7 225 785.—	2 032 179.15	32.4	49
256 740.60	286 740.60	7.7	—	—	—	—	9 720.—	4 022 934.75	1 076 728.60	28.9	50

1	2	3	4				6		8	9
			Klennitystä vastaan: Inteckning:				Lainoja: Län mot:			
			kaupunki- kiinteis- töihin. i städer.	maalais- kiinteis- töihin. på lands- bygden.	Borgen av öb- skilda personer.	Yksityisen henki- löiden takausa- vastaan.	Garanti av kommu- ner, församlingar o. a. dylika samfund.	Kuntain, seura- kuntain y. m. sel- laisen yhteisöjen vastaanulla.		
mk										
Säästöpankin paikka. Sparbankens ort.	Kassa.	Shekkillä. Checkräkning.								
1 Kiikoinen	46 056.34	442 843.95	—	1 820 000.—	1 275 141.75	487 233.65	—	—	16 800.—	
2 Pargas — Parainen	195 257.75	1 250 249.35	—	17 680 730.—	2 198 160.—	782 163.10	351 000.—	—	—	
3 Hongonjoki	38 487.65	7 760.15	—	2 012 500.—	2 253 592.95	288 603.50	37 000.—	—	37 700.—	
4 Noorimarkku — Norrmark	31 542.45	21 136.75	185 000.—	1 686 741.65	969 107.30	207 847.30	183 576.—	—	—	
5 Jämijärvi	1 939.55	565 001.15	—	1 377 500.—	1 548 549.05	199 413.50	—	—	139 920.—	
6 Rauman mlk. — Raumo lk.	150 810.10	7 175.20	1 071 500.—	6 795 400.—	1 611 491.—	877 693.90	—	—	237 000.—	
7 Merikarvia	29 746.15	874 784.60	—	929 433.—	893 765.45	299 356.35	—	—	—	
8 Karvia	86 630.90	69 907.35	—	2 418 168.—	2 896 537.—	1 021 402.80	—	—	23 500.—	
9 Dragsfjärd	181 532.45	825 886.50	2 500 000.—	4 362 060.—	418 410.—	1 212 317.05	—	—	—	
10 Karinainen	69 380.67	189 132.20	—	5 511 350.—	1 577 252.30	493 763.60	50 000.—	—	68 150.—	
11 Harjavalta	229 637.25	1 364 171.60	2 746 000.—	1 976 437.35	852 121.10	1 190 319.85	355 000.—	—	59 750.—	
12 Kiukainen	281 165.45	642 019.05	250 000.—	4 129 950.—	2 759 010.—	102 875.—	—	—	17 500.—	
13 Eura	90 193.80	1 011 068.95	50 000.—	4 169 450.—	1 842 370.—	92 360.65	—	—	72 000.—	
14 Karjala	42 383.35	33 382.35	—	1 342 400.—	695 991.80	472 798.05	—	—	30 000.—	
15 Kullaa	11 958.78	65 868.30	—	549 500.—	444 800.—	16 351.35	—	—	—	
16 Pöytyä	399 396.30	125 937.45	—	12 704 100.—	1 055 570.—	138 644.20	—	—	—	
17 Suodenniemi	180 384.77	407 394.50	—	1 330 900.—	830 781.50	1 938 393.—	—	—	—	
18 Kuusjoki	114 808.75	562 879.65	—	8 255 855.—	554 860.80	610 000.—	10 500.—	—	21 250.—	
19 Keikyä	39 885.72	203 304.20	—	745 670.—	407 650.—	935 500.—	—	—	3 400.—	
20 Nakkila	7 547.21	75 397.35	—	2 918 385.—	1 028 828.—	319 173.20	—	—	—	
21 Hitis — Hiittinen	85 284.—	50 875.05	661 500.—	1 096 890.—	301 742.—	260 000.—	—	—	—	
22 Koski	73 738.—	474 165.70	14 000.—	10 347 755.—	1 311 000.—	439 879.85	33 000.—	—	557 400.—	
23 Alastaro	229 289.50	2 197 990.55	—	9 004 478.—	2 020 647.—	140 727.40	—	—	810 075.—	
24 Yläne	49 048.15	443 249.—	—	1 672 200.—	654 750.—	21 726.65	54 000.—	—	241 700.—	
25 Viljakkala	64 170.75	202 273.05	2 927 500.—	2 429 225.90	1 480 523.75	322 830.45	—	—	—	
26 Mellilä	105 014.40	95 641.—	—	3 715 761.25	723 922.65	—	—	—	650.—	
27 Tarvasjoki	296 092.85	263 211.20	25 000.—	4 086 800.—	755 900.—	390 000.—	18 000.—	—	11 000.—	
28 Mietoinen	124 528.20	191 585.35	—	4 448 500.—	585 500.—	45 467.—	3 000.—	—	5 000.—	
29 Askainen — Villnäs	24 865.18	—	—	1 379 750.—	151 600.—	220 276.20	—	—	—	
30 Rusko »Ruskon ja Vahdon Säästöpankki»	74 803.20	37 781.20	—	6 386 800.—	1 606 900.—	252 077.75	—	—	264 500.—	
31 Raisio — Reso	68 527.80	539.80	50 000.—	1 686 716.—	119 211.65	584 056.65	—	—	74 100.—	
32 Metsämaa	1 850.03	—	—	571 800.—	521 000.—	53 217.80	30 000.—	—	126 600.—	
33 Nousiainen	367 805.11	—	194 000.—	4 418 500.—	838 800.—	63 266.45	—	—	56 200.—	
34 Lemu	4 149.60	3 033.—	75 000.—	1 029 000.—	140 919.—	24 771.55	—	—	—	
35 3. Ahvenanmaa — Åland ..	384 979.64	1 540 399.05	10 551 124.80	6 049 066.25	4 280 611.85	1 789 348.60	140 000.—	—	—	
36 1. Kaupungit — Städer — Villes	180 512.30	584 957.—	4 637 300.—	995 700.—	910 000.—	1 025 044.65	90 000.—	—	—	
37 Mariehamn — Maarianha- mina	180 512.30	584 957.—	4 637 300.—	995 700.—	910 000.—	1 025 044.65	90 000.—	—	—	
38 2. Maaseutu — Landsbygd — Communes rurales ...	204 467.34	955 442.05	5 913 824.80	5 053 366.25	3 370 611.85	764 303.95	50 000.—	—	—	
39 Saltvik »Sparbanken för Åland»	85 937.10	78 975.80	1 900 000.—	880 264.—	1 318 290.—	350 792.20	50 000.—	—	—	
40 Finström	118 530.24	876 466.25	4 013 824.80	4 173 102.25	2 052 321.85	413 511.75	—	—	—	

gångar. — Actif.

10	11	12	13	14	15	16	17	18	19	
Kontokurantteja. Kontokurantit.	Vakseltia. Vekslar.	Obligatioita. Obligationer.	Pankkien talletustodis- taksia. Bankers depositions- bevis.	Muita arvopapereita. Övriga värdepapper.	Kilntodisjä. Fasligheter.	Itämlisto. Inventarier.	Maksamattomia lainain korsoja. Oguldna låneräntor.	Muita tilinpanonja varoja. Övriga bokförda till- gångar.	Varat yhteensä. Summa tillgångar.	
mk										
—	—	1 867 000.—	2 206 902.40	33 000.—	63 000.—	4 000.—	19 008.80	58 373.95	8 339 360.84	1
—	—	1 220 000.—	5 289 566.30	187 633.25	59 000.—	10 000.—	35 990.—	20 922.90	29 280 672.65	2
333 936.20	—	309 122.30	1 833 870.75	62 000.—	111 700.—	11 500.—	44 064.55	4 795.70	7 386 633.75	3
2 073 454.50	—	790 618.75	12 528.05	42 000.—	—	150.—	16 498.75	208.—	6 220 409.50	4
—	—	1 236 104.50	1 373 448.20	15 000.—	175 083.—	1 400.—	28 813.65	45 903.95	6 708 076.55	5
—	—	834 000.—	3 414 682.80	41 302.—	167 000.—	2 000.—	70 538.25	19 368.—	15 299 961.25	6
—	—	267 688.75	455 335.15	22 254.—	65 386.45	9 874.—	23 197.40	—	3 870 821.30	7
—	159 900.—	379 625.—	1 558 377.75	111 000.—	450 000.—	10 000.—	112 759.90	24 237.—	9 362 045.70	8
—	3 000.—	705 000.—	562 416.05	49 000.—	1 239 000.—	116 000.—	5 371.20	9 084.20	12 189 077.45	9
99 064.15	64 800.—	728 683.20	3 420 028.65	855 809.40	239 000.—	18 000.—	76 913.50	8 105.70	13 469 433.37	10
30 730.70	7 900.—	2 569 749.—	5 225 036.25	68 000.—	370 000.—	3 000.—	19 192.—	41 453.—	17 108 498.10	11
182 743.20	—	1 988 708.65	1 453 627.45	100 000.—	175 600.—	24 647.—	16 969.95	50 211.—	12 175 026.75	12
—	7 000.—	493 038.—	1 173 165.80	50 000.—	1.—	1.—	5 652.25	—	9 056 301.45	13
—	—	269 000.—	1 011 623.10	14 000.—	—	2 000.—	11 826.20	—	3 225 404.85	14
—	—	46 000.—	247 343.45	476 962.70	—	4 000.—	3 427.50	—	1 866 212.08	15
—	117 650.—	311 000.—	933 036.55	103 708.50	90 000.—	1.—	—	—	15 979 044.—	16
—	—	1 190 719.25	1 988 000.95	71 900.—	98 000.—	12 000.—	41 766.20	—	8 090 240.17	17
—	—	268 000.—	1 689 558.80	84 000.—	235 000.—	1.—	51 479.70	175.—	12 458 368.70	18
—	—	997 000.—	2 042 897.35	893 779.50	230 000.—	1 000.—	11 301.15	—	6 511 387.92	19
—	—	392 272.—	2 678 854.80	22 732.—	—	9 000.—	21 512.65	10 750.—	7 484 452.21	20
—	—	695 000.—	571 634.50	86 501.70	—	1 500.—	37 183.75	1 579.60	3 849 690.60	21
—	—	658 300.—	3 173 501.60	633 209.50	690 000.—	50 000.—	56 103.70	—	18 512 053.35	22
68 843.05	220 800.—	485 190.—	2 082 796.25	239 638.80	220 803.—	13 412.—	133 887.10	15 219.45	17 883 797.10	23
—	—	162 792.20	213 053.15	22 500.—	68 000.—	6 500.—	22 299.—	3 376.20	3 635 194.35	24
—	—	2 089 000.—	1 417 771.45	450 585.85	—	100.—	20 210.75	68 858.95	11 473 050.90	25
128.40	—	508 380.35	832 020.05	465 100.50	592 000.—	44 000.—	27 294.15	300 500.—	7 410 412.65	26
10 944.60	—	465 000.—	1 873 437.90	406 614.50	1.—	1.—	13 430.45	—	8 615 433.50	27
—	—	346 736.—	1 569 765.95	70 043.29	51 500.—	18 000.—	11 376.—	165.50	7 469 167.29	28
—	—	503 783.30	437 311.15	62 057.10	—	2 000.—	8 442.65	5 000.—	2 795 085.58	29
—	—	1 048 000.—	1 208 351.95	159 400.—	—	10 000.—	33 065.85	17 934.—	11 099 613.95	30
—	—	32 500.—	340 284.75	16 754.30	—	1.—	39 399.75	—	3 012 091.70	31
—	—	14 700.—	482 872.20	—	—	5 675.—	4 666.—	—	1 812 381.08	32
—	—	1 679 060.—	878 542.20	618 473.45	20 000.—	9 000.—	28 678.90	58.—	9 172 384.11	33
—	—	149 370.—	143 002.05	294 254.85	49 564.90	19 417.75	1 714.35	3 600.—	1 937 797.05	34
119 997.85	195 200.—	2 814 659.20	3 460 726.15	413 035.20	—	109 182.50	147 576.05	41 647.47	32 037 554.61	35
119 997.85	—	651 925.65	1 223 384.60	247 468.90	—	21 000.—	—	8 333.30	10 695 624.25	36
119 997.85	—	651 925.65	1 223 384.60	247 468.90	—	21 000.—	—	8 333.30	10 695 624.25	37
—	195 200.—	2 162 733.55	2 237 341.55	165 566.30	—	88 182.50	147 576.05	33 314.17	21 341 930.36	38
—	—	199 650.—	1 392 933.60	35 000.—	—	33 182.50	7 316.75	61.40	6 332 403.35	39
—	195 200.—	1 963 083.55	844 407.95	130 566.30	—	55 000.—	140 259.30	33 252.77	15 009 527.01	40

1	2			4	5	6	7
	Säästöpanijain saamiset. Insättarnas tillgodohavanden.						
Säästöpankin paikka. Sparbankens ort.	Yksityisten. Enskildas.	Yhdistysten ja rahastojen. Föreningars och fonders.	Yhteensä. Summa.	Juoksevan tilin käytäjien saamiset. Rakennuslavarinas A löpande räkning tillgodohavanden.	Kontokuranttihin käytäjien saamiset. Rakennuslavarinas A konto- kuranttiräknng tillgodo- havanden.	Omat Egna	
							Kantarahasto. Grundfond.
	mk						
1	Kiikoinen	6 695 273.50	865 287.50	7 560 561.—	347 169.85	—	50 000.—
2	Pargas — Parainen	20 823 916.30	5 626 536.05	26 450 452.35	1 081 780.85	—	50 000.—
3	Hongonjoki	5 073 563.55	1 362 262.15	6 435 825.70	133 563.70	236 636.05	1 000.—
4	Nootmarkku — Norrmark	3 280 584.20	2 327 558.90	5 608 143.10	—	—	50 000.—
5	Jämijärvi	4 566 694.35	1 283 888.05	5 850 582.40	543 855.85	—	2 000.—
6	Rauman mlk. — Raumo lk.	11 416 417.60	2 716 501.90	14 132 919.50	37 644.70	—	50 000.—
7	Merikarvia	1 618 536.30	1 809 768.47	3 428 304.77	214 882.78	—	1 000.—
8	Karvia	7 401 683.75	1 011 931.55	8 413 615.30	282 665.60	—	1 800.—
9	Dragsfjärd	7 593 298.15	2 418 438.05	10 011 736.20	1 440 363.25	—	1 500.—
10	Karinainen	10 593 607.95	1 412 757.65	12 006 365.60	597 291.65	—	50 000.—
11	Harjavalta	11 870 261.90	3 037 389.40	14 907 651.30	1 204 071.50	7 312.50	50 000.—
12	Kiukainen	9 138 549.60	1 818 066.45	10 956 616.05	237 745.35	89 927.60	100 000.—
13	Eura	5 227 463.85	2 416 022.40	7 643 486.25	472 798.85	89 014.85	50 000.—
14	Karjala	2 830 295.75	651 484.55	3 481 780.30	29 009.95	—	1 100.—
15	Kullaa	1 128 433.35	511 362.55	1 639 795.90	85 232.25	—	1 000.—
16	Pöytyä	12 234 655.20	2 507 039.20	14 741 694.40	58 953.45	—	50 000.—
17	Suodenniemi	6 349 414.45	862 527.20	7 211 941.65	406 447.45	—	2 412.33
18	Kuusjoki	9 961 150.40	1 290 493.65	11 251 644.05	752 850.70	—	50 000.—
19	Keikyä	4 081 664.60	1 381 424.65	5 463 089.25	314 692.95	—	50 000.—
20	Nakkila	5 242 654.75	1 429 726.70	6 672 381.45	78 802.30	—	50 000.—
21	Hitis — Hiittinen	3 104 725.45	378 293.40	3 483 018.85	39 488.—	—	50 000.—
22	Koski	14 662 400.80	1 250 180.05	15 912 580.85	1 318 286.80	—	50 000.—
23	Alastaro	12 582 056.05	1 638 046.20	14 220 102.25	2 229 352.60	124 656.30	50 000.—
24	Yläne	2 600 160.15	580 545.—	3 180 705.15	279 724.40	—	50 000.—
25	Viljakkala	8 952 285.30	1 410 674.20	10 362 959.50	360 077.85	—	50 000.—
26	Mellilä	5 236 579.15	1 322 839.30	6 559 418.45	423 653.55	—	4 000.—
27	Tarvasjoki	6 395 038.—	1 259 828.65	7 654 866.65	429 128.90	23 211.85	50 000.—
28	Mietoinen	6 255 528.70	893 452.25	7 148 980.95	16 848.40	—	30 000.—
29	Askainen — Villnäs	2 094 446.45	485 607.95	2 580 054.40	27 029.90	—	60 000.—
30	Rusko »Ruskon ja Vahdon Säästöpankki»	9 180 564.—	806 729.20	9 987 293.20	121 311.35	—	50 000.—
31	Raisio — Reso	1 835 680.80	722 011.50	2 557 692.30	—	—	50 000.—
32	Metsämaa	780 638.65	851 276.20	1 631 914.85	—	—	20 000.—
33	Nousiainen	7 237 924.55	1 448 062.85	8 685 987.40	63 004.20	—	100 000.—
34	Lemu	1 522 404.45	82 437.85	1 604 842.30	—	—	100 000.—
35	3. Ahvenanmaa — Åland ..	23 085 227.85	6 026 235.45	29 111 463.30	1 561 252.30	—	155 500.—
36	<i>1. Kaupungit — Städer — Villes</i>	<i>5 898 816.20</i>	<i>3 614 802.50</i>	<i>9 513 618.70</i>	<i>1 042 674.15</i>	—	<i>55 500.—</i>
37	Mariehamn — Maarianha- mina	5 898 816.20	3 614 802.50	9 513 618.70	1 042 674.15	—	55 500.—
38	<i>2. Maaseutu — Landsbygd — Communes rurales ...</i>	<i>17 186 411.65</i>	<i>2 411 432.95</i>	<i>19 597 844.60</i>	<i>518 578.15</i>	—	<i>100 000.—</i>
39	Saltvik »Sparbanken för Åland»	5 395 227.10	474 434.45	5 869 661.55	79 178.75	—	50 000.—
40	Finström	11 791 184.55	1 936 998.50	13 728 183.05	439 399.40	—	50 000.—

der. — Passif.

8 rahastot. fonder.		9	10	11	12	13	14	15	16	17
Vararahasto. Reservfond.	Yhteensä. Summa.	Omnia rahastojen suhte säs- töpanimajan osuuteen. Eri- fonder i förhållande till in- sättarnas tillgodotäckanden.	Eläkerahasto. Pensionsfond.	Yhteensä lainat. Yhteensä lan.	Spektilin. Checkräkning.	Mutua tilinpanontuja velkoja ja erikseen hoidettuja varoja. Övriga bokförda skulder och särskilt förvaldade medel.	Velat yhteensä. Summa skulder.	Kassareservi. Kassareserv.	Kassareservin suhte sästöön- panimajan osuuteen. — Kassa- reservens förhållande till in- sättarnas tillgodotäckanden.	
mk	mk	%				mk			%	
380 132.69	430 132.69	5.7	—	—	—	1 497.30	8 339 360.84	4 073 902.40	53.9	1
1 610 991.30	1 660 991.30	6.3	87 448.15	—	—	—	29 280 672.65	6 509 566.30	24.6	2
579 208.30	580 208.30	9.0	—	—	—	400.—	7 386 633.75	2 142 993.05	33.3	3
552 266.40	602 266.40	10.7	—	—	—	10 000.—	6 220 409.50	803 136.80	14.3	4
311 376.30	313 376.30	5.4	—	—	—	262.—	6 708 076.55	2 609 552.70	44.6	5
1 077 397.05	1 127 397.05	8.0	—	—	—	2 000.—	15 299 961.25	4 248 682.60	30.1	6
226 633.75	227 633.75	6.6	—	—	—	—	3 870 821.30	723 023.90	21.1	7
661 200.—	663 000.—	7.9	—	—	—	2 764.80	9 362 045.70	1 938 002.75	23.0	8
722 257.—	723 757.—	7.2	10 000.—	—	—	3 221.—	12 189 077.45	1 267 416.05	12.7	9
815 776.12	865 776.12	7.2	—	—	—	—	13 469 433.37	4 148 711.85	34.6	10
929 382.80	979 382.80	6.6	—	—	—	10 080.—	17 108 498.10	7 794 785.25	52.3	11
790 120.50	890 120.50	8.1	—	—	—	617.25	12 175 026.75	3 442 336.10	31.4	12
801 001.50	851 001.50	11.1	—	—	—	—	9 056 301.45	1 666 203.80	21.8	13
413 514.60	414 614.60	11.9	—	—	—	—	3 925 404.85	1 280 623.10	36.8	14
140 183.93	141 183.93	8.6	—	—	—	—	1 866 212.08	293 343.45	17.9	15
1 128 396.15	1 178 396.15	8.0	—	—	—	—	15 979 044.—	1 244 036.55	8.4	16
468 438.74	470 851.07	6.5	—	—	—	1 000.—	8 090 240.17	3 178 720.20	44.1	17
403 873.95	453 873.95	4.0	—	—	—	—	12 458 368.70	1 957 558.80	17.4	18
183 605.72	233 605.72	4.3	—	—	—	—	6 511 387.92	3 039 897.35	55.6	19
683 268.46	733 268.46	11.0	—	—	—	—	7 484 452.21	3 071 126.80	46.0	20
277 183.75	327 183.75	9.4	—	—	—	—	3 849 690.60	1 266 634.50	36.4	21
1 161 105.70	1 211 105.70	7.6	—	—	—	70 080.—	18 512 053.35	3 831 801.60	24.1	22
1 229 685.95	1 279 685.95	9.0	30 000.—	—	—	—	17 883 797.10	2 567 986.25	18.1	23
124 764.80	174 764.80	5.5	—	—	—	—	3 635 194.35	375 845.35	11.8	24
700 013.55	750 013.55	7.2	—	—	—	—	11 473 050.90	3 506 771.45	33.8	25
120 400.65	124 400.65	1.9	—	—	—	302 940.—	7 410 412.65	1 340 400.30	20.4	26
458 226.10	508 226.10	6.6	—	—	—	—	8 615 493.50	2 338 437.90	30.5	27
273 337.94	303 337.94	4.2	—	—	—	—	7 469 167.29	1 916 501.95	26.8	28
128 001.28	188 001.28	7.3	—	—	—	—	2 795 085.58	941 094.45	36.5	29
941 009.40	991 009.40	9.9	—	—	—	—	11 099 613.95	2 256 351.95	22.6	30
404 399.40	454 399.40	17.8	—	—	—	—	3 012 091.70	372 784.75	14.6	31
156 806.23	176 806.23	10.8	—	—	—	3 660.—	1 812 381.08	497 572.20	30.5	32
312 412.51	412 412.51	4.7	—	—	—	10 980.—	9 172 384.11	2 557 602.20	29.4	33
232 954.75	332 954.75	20.7	—	—	—	—	1 937 797.05	292 372.05	18.2	34
1 204 276.01	1 359 776.01	4.7	—	—	—	5 063.—	32 037 554.61	6 275 385.35	21.6	35
83 768.40	139 268.40	1.5	—	—	—	63.—	10 695 624.25	1 875 310.25	19.7	36
83 768.40	139 268.40	1.5	—	—	—	63.—	10 695 624.25	1 875 310.25	19.7	37
1 120 507.61	1 220 507.61	6.2	—	—	—	5 000.—	21 341 930.36	4 400 075.10	22.5	38
333 563.05	383 563.05	6.5	—	—	—	—	6 332 403.35	1 592 583.60	27.1	39
786 944.56	836 944.56	6.1	—	—	—	5 000.—	15 009 527.01	2 807 491.50	20.5	40

1	2	3	Lainoja: Lån mot:						9				
			Kassa	Checkräkning.	Shekkiliik.	Kiinnitystä vastaan: Inteckning:		Yksityisten henki- töiden takauska- vastann.		Kuntain, seun- kuntain y. m. sel- lästen ylläpidon vastuu.	Garanti av kommu- ner, församlingar o. dylika samfund.	Irtainia panttia vastaan. Lös pant.	Määräaikaisia kortvarige lån.
						kaupunki- kiinteis- töihin. i städer.	maalais- kiinteis- töihin. på lands- bygden.						
mk													
1 56. Hämeen lääni — Tavaste- tehus län	13734943.82	65190087.83	396193992.35	330701304.65	132231745.90	45 978 065.20	28 238 466.—	6 722 057.—					
2 7. Kaupungit — Städer — Villes	2 825 167.45	30098917.25	346093456.55	67 069 985.80	35 443 185.20	19 909 442.05	21 223 262.75	1 057 090.—					
3 Hämeenlinna — Tavaste- tehus »Hämeenlinnan kaup. Sp.»	99 961.70	712 113.85	39 053 850.—	18 411 382.90	4 416 771.05	5 933 011.20	1 154 904.30	—					
4 Tampere — Tammerfors »Tampereen Säästöpankki» ..	467 045.20	8 194 640.—	192214317.40	16 589 704.—	20 206 432.—	5 945 275.25	11 665 217.—	413 940.—					
5 Lahti »Hollolan Säästöpankki» ..	627 561.10	4 957 655.55	32 347 935.45	11 448 012.60	3 504 965.20	1 283 576.85	448 370.—	—					
6 Hämeenlinna — Tavaste- tehus »Vanajan Säästöpankki» ..	73 920.—	34 495.60	2 760 500.—	5 016 723.40	1 887 653.05	—	120 100.—	—					
7 Hämeenlinna — Tavaste- tehus »Hämeenlinnan Suoma- lainen Säästöpankki» ..	153 849.10	7 292 404.30	23 730 450.—	7 677 300.—	1 827 090.—	6 169 053.45	427 750.—	435 000.—					
8 Lahti »Lahden Säästöpankki» ..	813 249.10	4 785 058.60	23 457 395.75	1 972 000.—	2 698 467.50	333 367.05	2 331 700.—	80 650.—					
9 Tampere — Tammerfors »Hämeen Työv. Säästöpankki»	589 581.25	4 122 549.35	32 529 007.95	5 954 862.90	901 806.40	245 158.25	5 075 221.45	127 500.—					
10 49. Maaseutu — Landsbygd — Communes rurales ...	10909776.37	35091170.58	50 100 535.80	263631318.85	96 788 560.70	26 068 623.15	7 015 203.25	5 664 967.—					
11 Urjala	660 988.11	2 727 365.80	—	19 172 032.30	3 583 151.70	255 404.60	424 520.—	336 000.—					
12 Janakkala	221 014.74	1 154 362.54	72 000.—	8 628 100.—	3 142 389.—	3 384 794.10	53 700.—	—					
13 Jämsä	1 251 299.85	500 171.95	100 000.—	18 323 456.65	4 326 680.65	280 889.40	79 900.—	—					
14 Ruovesi	586 242.35	2 061 029.25	—	6 245 000.—	3 811 953.—	1 787 804.50	—	991 580.—					
15 Lempäälä	218 319.10	975 722.20	45 000.—	7 766 631.60	1 899 649.70	1 108 156.95	87 039.—	10 800.—					
16 Hausjärvi	703 553.50	1 643 452.35	806 250.20	7 534 150.—	1 707 259.75	427 210.20	50 000.—	—					
17 Toijala »Akaan—Kylmäkos- ken Säästöpankki»	150 623.80	623 710.70	—	2 706 479.25	17 178 712.—	1 658 860.20	541 000.—	1 078 500.—					
18 Lammi	250 850.95	2 251 293.20	200 000.—	4 002 400.—	1 909 855.—	644 621.75	24 500.—	—					
19 Loppi	550 236.35	2 620 365.65	6 205 334.75	8 421 522.35	3 086 797.95	1 550 334.30	350 000.—	—					
20 Kuru	29 101.44	637 176.15	—	1 408 765.—	1 760 692.—	2 334 994.90	—	—					
21 Somero	732 794.70	2 087 559.70	—	35 111 487.50	4 151 685.25	433 915.40	15 100.—	—					
22 Korpilahti	49 740.15	2 090 778.60	—	3 660 809.65	1 356 730.85	131 004.10	—	302 100.—					
23 Renko	202 022.75	213 686.45	6 075 000.—	2 836 212.15	640 478.—	135 855.—	—	788 400.—					
24 Forssa, kpp. — köp. »Tam- melan Säästöpankki» ..	438 298.55	—	12 166 642.—	7 768 050.—	4 085 989.—	2 259 936.50	384 100.—	123 265.—					
25 Nastola	869 151.88	309 802.95	950 000.—	3 132 489.60	1 279 488.—	550 065.—	520 800.—	—					
26 Hauho	218 396.80	59 517.20	4 000 000.—	7 173 215.55	2 332 835.—	160 273.70	259 200.—	87 650.—					
27 Pälkäne	218 031.95	410 577.70	844 000.—	9 323 843.20	1 899 698.10	1 270 697.50	137 840.—	51 400.—					
28 Vesilähti	68 183.45	—	—	4 919 400.—	1 959 050.05	75 759.70	112 000.—	27 600.—					
29 Kärkölä	177 310.25	264 230.85	1 244 982.—	4 798 139.25	1 108 475.—	84 258.20	—	—					
30 Koski	30 069.75	—	—	387 000.—	679 140.30	13 046.45	—	—					
31 Asikkala	250 689.85	1 176 427.70	911 000.—	7 325 929.85	2 180 840.—	188 048.95	600.—	—					
32 Kangasala	52 609.70	996 515.15	—	4 160 313.25	2 428 041.50	348 229.10	—	—					
33 Kuhmoinen	294 824.70	1 058 904.15	4 977 000.—	7 865 718.15	3 230 704.90	255 426.85	50 000.—	60 000.—					
34 Tuulos	192 397.07	214 703.65	40 000.—	2 493 625.75	888 950.80	572 538.90	—	19 000.—					
35 Padasjoki	152 979.19	176 919.95	190 000.—	4 364 279.—	1 273 863.15	1 611 113.65	—	134 700.—					
36 Orivesi	147 287.11	651 255.70	90 000.—	5 977 120.—	2 177 632.—	345 423.45	1 000 000.—	97 620.—					
37 Luopioinen	63 399.80	821 325.85	25 000.—	3 765 000.—	1 217 696.60	314 319.90	—	95 700.—					
38 Sahalähti	40 861.24	256 366.85	—	1 250 400.—	499 179.50	255 598.15	2 000.—	125 000.—					
39 Humppila	34 884.10	492 144.20	—	2 940 871.35	786 505.90	131 050.35	13 000.—	84 962.—					

gångar. — Actif.

10	11	12	13	14	15	16	17	18	19	
Kontokurantteja. Kontokuranger.	Vaksaleita. Vaxlar.	Obligatioita. Obligationer.	Pankkien talletusodis- tuksia. Bankers depositions- bevis.	Muita arvopapereita. Övriga värdepapper.	Kiliseisöjä. Pasiqileter.	Irtaimisto. Inventarier.	Maksamattomia lainain korjoja. Ogultina läneritor.	Muita tiliinpantuja varoja. Övriga bokförda till- gångar.	Varat yhteensä. Summa tillgångar.	
mk										
11228757.15	10286242.10	268802953.—	291665071.85	25 999 083.85	41 833 691.65	630 289.10	7 465 151.60	6 679 757.22	1 683 581 660.27	1
4 501 826.10	3 092 483.10	185464064.70	133468383.40	6 155 636.20	30 285 300.—	84 766.45	4 228 760.50	4 192 765.60	895 194 493.10	2
1 158 406.90	—	9 414 066.—	20 772 824.65	1 102 500.—	2 355 000.—	712.05	294 475.80	223 360.95	105 103 341.35	3
3 168 249.85	505 926.—	150653950.—	101764698.60	3 206 002.—	5 850 000.—	100.—	2 904 657.—	2 756 253.85	526 506 408.15	4
—	—	8 377 452.50	3 357 284.95	144 665.—	5 082 500.—	22 854.40	468 720.—	302 136.—	72 373 689.60	5
—	—	1 815 000.—	1 460 180.50	327 428.20	147 800.—	20 000.—	122 073.70	61 123.75	13 846 998.20	6
—	173 150.—	6 500 000.—	2 641 388.35	918 000.—	9 800 000.—	1 000.—	140 496.75	185 486.60	68 072 418.55	7
25 041.75	121 900.—	6 954 680.—	423 793.05	207 440.—	7 050 000.—	40 000.—	213 503.70	261 139.65	51 769 386.15	8
150 127.60	2 291 507.10	1 748 916.20	3 048 213.30	249 601.—	—	100.—	84 833.55	403 264.80	57 522 251.10	9
6 726 931.05	7 193 759.—	83 338 888.30	158196688.45	19 843 447.65	11 548 391.65	545 522.65	3 236 391.10	2 486 991.62	788 387 167.17	10
968 618.80	734 560.—	5 179 407.70	2 904 562.15	505 920.—	280 000.—	60 000.—	271 613.05	164 996.90	38 229 141.11	11
—	46 100.—	997 150.—	1 835 650.10	1 565 638.—	115 000.—	1.—	34 314.10	70.—	21 250 283.58	12
59 526.70	403 580.—	1 298 000.—	13 819 268.55	398 000.—	435 000.—	100.—	163 097.60	211.50	41 439 182.85	13
23 580.—	—	2 790 000.—	4 425 142.45	175 000.—	215 000.—	10 000.—	85 415.95	47 824.40	23 255 571.90	14
158 185.15	274 050.—	1 120 125.—	2 454 061.75	155 601.55	45 000.—	100.—	132 924.95	17 252.90	16 468 619.85	15
—	—	3 376 950.—	4 357 013.—	452 042.20	217 000.—	10 000.—	66 822.80	141 021.35	21 492 725.35	16
322 770.25	177 250.—	2 613 663.10	7 179 421.25	624 740.45	10 000.—	5 501.—	57 761.15	239 000.—	35 167 993.15	17
—	416 550.—	1 449 630.—	10 548 581.35	351 879.75	1 600 000.—	9 000.—	31 159.30	32 968.10	23 723 289.40	18
—	2 830 400.—	2 480 000.—	4 778 661.75	180 000.—	130 000.—	100.—	41 708.90	26 453.40	33 251 915.40	19
—	—	133 490.—	2 871 929.65	38 717.95	—	19 308.70	51 414.65	1 375.—	9 286 965.44	20
2 321 854.50	373 700.—	4 848 000.—	6 500 000.—	867 057.40	300 000.—	100.—	277 269.75	189 604.40	58 210 128.60	21
—	—	1 729 622.15	5 007 384.65	1 034 473.20	23 000.—	1.—	63 451.65	57 390.—	15 506 486.—	22
101 758.—	11 900.—	1 761 213.—	1 538 927.—	2 632 142.10	30 000.—	6 000.—	87 981.70	18 391.65	17 079 967.80	23
663 230.35	499 795.—	4 312 978.—	5 916 275.10	383 645.20	1 576 000.—	70 000.—	214 621.80	202 617.15	41 065 443.65	24
—	—	611 185.50	1 885 046.35	16 800.—	216 000.—	15 000.—	87 228.90	13 620.55	10 456 678.73	25
173 422.75	281 634.—	1 660 059.50	1 828 579.75	359 817.75	2 095 000.—	85 000.—	39 398.60	83 611.90	20 897 612.50	26
346 446.75	57 700.—	3 083 081.70	4 076 712.70	338 802.40	200 000.—	100.—	60 578.50	164 346.30	22 483 856.80	27
40 232.90	—	871 535.—	3 099 670.75	47 700.—	174 000.—	1.—	42 816.—	19 291.80	11 457 240.65	28
—	—	964 000.—	2 304 076.80	287 029.15	115 130.—	2 896.—	50 938.50	26 381.—	11 427 347.—	29
—	—	260 990.—	551 864.—	13 150.—	64 259.65	2 473.15	18 828.65	11 095.30	2 031 917.25	30
52 741.90	56 500.—	2 595 725.—	8 177 100.60	163 100.—	215 000.—	8 000.—	134 489.10	42 568.10	23 478 761.05	31
—	—	720 500.—	4 482 331.10	85 400.—	70 000.—	2 000.—	28 496.50	23 628.80	13 398 065.10	32
—	68 890.—	5 980 645.—	7 714 956.25	366 878.80	227 000.—	1.—	84 746.50	127 447.95	32 363 144.25	33
—	—	1 228 318.25	2 239 374.35	323 763.40	75 202.—	14 926.—	33 862.15	886.67	8 337 548.99	34
125 279.75	250 000.—	4 713 480.—	1 959 963.—	296 000.—	28 500.—	9 000.—	56 698.55	136 026.30	15 478 802.54	35
—	138 550.—	2 676 779.—	6 891 862.65	150 000.—	55 000.—	20 000.—	31 457.05	64 660.60	20 514 647.56	36
—	—	1 213 854.—	4 899 796.75	411 891.85	35 000.—	15 000.—	26 467.60	30 127.30	12 934 579.65	37
—	—	1 367 370.—	2 337 656.20	451 256.25	170 000.—	1.—	29 228.65	50 176.60	6 835 094.44	38
—	—	885 200.—	250 000.—	74 166.65	436 000.—	48 001.—	27 018.50	43 730.50	6 247 534.55	39

1	2			3	4	5	6	7
	Säästöönpanijain saamiset. Insättarnas tillgodohavanden.							
Säästöpankin paikka. Sparbankens ort.	Yksityisten. Enskildas.	Yhdistysten ja rahastojen. Föreningars och fonders.	Yhteensä. Summa.	Juoksevan tilin käyttäjien saamiset. Räkningshavarans a löpande räkning tillgodohavanden.	Kontokirjantilitin käyttäjien saamiset. Räkningshavarans a konto- kurantiräkn. tillgodo- havanden.	Omat Egna	Kantaratasto. Grundfond.	
mk								
1 56. Hämeen lääni — Tavaste- tehus län	1 167 229 169.64	290 359 089.34	1 457 588 258.98	79 635 399.02	15 698 076.20	3 344 180.—		
2 7. Kaupungit — Städer — Villes	596 830 013.90	164 910 142.05	761 740 155.95	32 753 581.40	12 269 811.35	1 363 720.—		
3 Hämeenlinna — Tavastehus »Hämeenlinnan kaup. Sp.»	73 691 136.50	18 015 243.40	91 706 379.90	1 236 116.20	598 795.75	100 000.—		
4 Tampere — Tammerfors »Tampereen Säästö.» ..	319 314 973.55	120 905 899.75	440 220 873.30	13 652 725.95	11 427 560.75	1 000 000.—		
5 Lahti »Hollolan Säästö.» ..	62 000 001.05	4 012 239.75	66 012 240.80	1 575 746.90	—	12 000.—		
6 Hämeenlinna — Tavastehus »Vanajan Säästöpankki» .	10 272 434.25	3 180 369.35	13 452 803.60	6 860.45	—	50 000.—		
7 Hämeenlinna — Tavastehus »Hämeenlinnan Suoma- lainen Säästöpankki» ..	56 514 728.10	2 145 327.65	58 660 055.75	3 471 682.—	—	100 000.—		
8 Lahti »Lahden Säästö.» ..	41 946 510.—	3 501 946.05	45 448 456.05	3 768 672.05	—	50 000.—		
9 Tampere — Tammerfors »Hämeen Työv. Säästö.»	33 090 230.45	13 149 116.10	46 239 346.55	9 041 777.85	243 454.85	51 720.—		
10 49. Maaseutu — Landsbygd — Communes rurales ...	570 399 155.74	125 448 947.29	695 848 103.03	46 881 817.62	3 428 264.85	1 980 460.—		
11 Urjala	26 967 444.90	5 202 563.50	32 170 008.40	3 573 933.20	450 196.25	100 000.—		
12 Janakkala	12 111 772.20	6 467 409.30	18 579 181.50	1 304 903.20	—	50 000.—		
13 Jämsä	30 272 650.75	6 810 029.20	37 082 679.95	2 059 808.40	54 598.85	100 000.—		
14 Ruovesi	15 887 699.65	3 875 416.30	19 763 115.95	1 613 371.05	140 755.10	50 000.—		
15 Lempäälä	11 832 827.75	2 422 445.88	14 255 273.63	824 749.07	229 076.85	2 000.—		
16 Hausjärvi	16 014 291.40	2 576 848.60	18 591 140.—	2 004 503.85	—	50 000.—		
17 Toijala »Akaan—Kylmäkos- ken Säästöpankki»	29 510 959.95	1 868 284.65	31 379 244.60	1 703 474.60	582 872.30	50 000.—		
18 Lammi	17 069 952.70	2 208 438.45	19 278 391.15	2 879 758.40	614 837.30	50 000.—		
19 Loppi	21 317 297.35	6 694 847.—	28 012 144.35	3 334 606.60	—	100 000.—		
20 Kuru	4 203 512.65	4 238 280.21	8 441 792.86	338 065.55	44 219.50	50 000.—		
21 Somero	50 001 500.90	4 010 083.15	54 011 584.05	240 544.15	505 456.35	50 000.—		
22 Korpilahti	8 940 534.70	3 825 432.60	12 765 967.30	1 479 086.45	—	50 000.—		
23 Renko	13 923 030.45	1 510 773.30	15 433 803.75	716 921.40	—	50 000.—		
24 Forssa, kpp. — kpp. »Tam- melan Säästöpankki» ...	30 880 738.—	5 001 572.15	35 882 310.15	3 074 542.35	51 016.25	50 000.—		
25 Nastola	5 465 420.35	4 043 481.05	9 508 901.40	597 081.40	—	50 000.—		
26 Hauho	13 898 982.91	3 661 173.85	17 560 156.76	2 682 504.79	—	50 000.—		
27 Pälkäne	19 600 582.10	1 502 108.20	21 102 690.30	366 044.45	194 922.05	2 500.—		
28 Vesilahti	7 710 437.—	2 959 280.45	10 669 717.45	—	—	50 000.—		
29 Kärkölä	9 473 490.55	1 289 968.25	10 763 458.80	115 267.40	—	50 000.—		
30 Koski	1 654 143.75	259 399.10	1 913 542.85	—	—	50 000.—		
31 Asikkala	17 494 749.95	3 755 469.40	21 250 219.35	710 031.95	4 063.70	50 000.—		
32 Kangasala	11 496 619.05	398 736.70	11 895 355.75	372 461.40	—	1 000.—		
33 Kuhmoinen	26 378 691.45	2 729 349.35	29 108 040.80	982 707.10	54 485.90	50 000.—		
34 Tuulos	6 367 721.40	1 402 858.30	7 770 579.70	—	—	50 000.—		
35 Padasjoki	10 944 121.30	1 379 493.50	12 323 614.80	2 164 372.25	—	2 000.—		
36 Orivesi	16 472 713.05	2 256 273.20	18 728 986.25	737 717.90	—	5 000.—		
37 Luopioinen	8 889 887.60	1 660 198.10	10 550 085.70	1 333 707.95	490 017.05	50 000.—		
38 Sahalahti	5 072 269.80	1 033 343.55	6 105 613.35	405 538.90	—	50 000.—		
39 Humppila	4 408 658.60	785 414.95	5 194 073.55	850 462.70	—	50 000.—		

der. — Passif.

8 rahastot. fonder.		9	10	11	12	13	14	15	16	17
Varainlasko. Reservifond.		Yhteensä. Summa.	Oman rahastojen suhte saajien- toimipaikkaan samoin kuin fonderi förhållande till in- sättarnas tillgodovändan.	Eiakerahasto. Pensionsfond.	Tilapäiset lainat. Tillfälliga lån.	Shekkitili. Checkräkning.	Muita tilinpitäviä velkoja ja erikseen hoidettuja varoja. Övriga bokförda skulder och särskilt förvaldade medel.	Veht yhteensä. Summa skulder.	Kassareservi. Kassareserv. Obligaatioita ja pank- kein taloustodustuksia. Obligationer och bank- kers depositioner.	Kassareservin suhte sijaistojen- panojen samoin — Kassa- reservens förhållande till in- sättarnas tillgodovändan.
mk			%					mk		%
119022575.74	122366755.74	8.4	3 996 635.45	100 126.70	247 817.00	3 948 590.28	1 683 581 660.27	557 047 054.40	38.2	1
79 797 678.52	81 161 398.52	10.7	3 791 208.10	—	—	3 478 337.78	895 194 493.10	315 658 882.33	41.4	2
10 488 044.60	10 588 044.60	11.5	831 955.40	—	—	142 049.50	105 103 341.35	30 186 890.65	32.9	3
55 850 000.—	56 850 000.—	12.9	2 631 189.40	—	—	1 724 058.75	526 506 408.15	249 145 082.85	56.6	4
3 395 869.82	3 407 869.82	5.2	148 063.30	—	—	1 229 768.78	72 373 689.60	11 734 737.45	17.8	5
337 334.15	387 334.15	2.9	—	—	—	—	13 846 998.20	3 275 180.50	24.3	6
5 639 578.80	5 739 578.80	9.8	180 000.—	—	—	21 102.—	68 072 418.55	9 141 388.35	15.6	7
2 167 879.50	2 217 879.50	4.9	—	—	—	334 378.55	51 769 386.15	7 378 473.05	16.2	8
1 918 971.65	1 970 691.65	4.3	—	—	—	26 980.20	57 522 251.10	4 797 129.50	10.4	9
39 224 897.22	41 205 357.22	5.9	205 427.35	100 126.70	247 817.00	470 252.50	788 387 167.17	241 388 172.05	34.7	10
1 820 637.51	1 920 637.51	6.0	110 000.—	—	—	4 365.75	38 229 141.11	8 083 969.85	25.1	11
1 315 988.23	1 365 988.23	7.4	—	—	—	210.65	21 250 283.58	2 832 800.10	15.2	12
2 131 913.25	2 231 913.25	6.0	—	—	—	10 182.40	41 439 182.85	15 117 268.55	40.8	13
1 681 629.80	1 731 629.80	8.8	—	—	—	6 700.—	23 255 571.90	7 215 142.45	36.5	14
1 155 030.70	1 157 030.70	8.1	—	—	—	2 489.60	16 468 619.85	3 574 186.75	25.1	15
806 101.50	856 101.50	4.6	—	—	—	40 980.—	21 492 725.35	7 733 963.—	41.6	16
1 411 798.65	1 461 798.65	4.7	15 625.—	—	—	24 978.—	35 167 993.15	9 793 084.35	31.2	17
896 846.70	946 846.70	4.9	—	—	—	3 455.85	23 723 289.40	11 998 211.35	62.2	18
1 776 924.60	1 876 924.60	6.7	—	—	—	28 239.85	33 251 915.40	7 258 661.75	25.9	19
384 318.13	434 318.13	5.1	13 449.40	—	—	15 120.—	9 286 965.44	3 005 419.65	35.6	20
3 399 095.95	3 449 095.95	6.4	—	—	—	3 448.10	58 210 128.60	11 345 000.—	21.0	21
1 211 432.25	1 261 432.25	9.9	—	—	—	—	15 506 486.—	6 737 006.80	52.8	22
879 102.95	929 102.95	6.0	—	—	—	139.70	17 079 967.80	3 300 140.—	21.4	23
1 904 355.60	1 954 355.60	5.4	—	—	99 159.85	4 059.45	41 065 443.65	10 229 253.10	28.5	24
200 569.23	250 569.23	2.6	—	100 126.70	—	—	10 456 678.73	2 496 231.85	26.3	25
451 479.80	501 479.80	2.9	—	—	—	153 471.15	20 897 612.50	3 488 639.25	19.9	26
817 500.—	820 000.—	3.9	—	—	—	200.—	22 483 856.80	7 159 794.40	33.9	27
583 865.15	633 865.15	5.9	—	—	148 658.05	5 000.—	11 457 240.65	3 971 205.75	37.2	28
499 120.80	549 120.80	5.1	—	—	—	—	11 427 847.—	3 268 076.80	30.4	29
68 374.40	118 374.40	6.2	—	—	—	—	2 031 917.25	812 854.—	42.5	30
1 464 291.95	1 514 291.95	7.1	—	—	—	154.10	23 478 761.05	10 772 825.60	50.7	31
1 102 247.95	1 103 247.95	9.3	27 000.—	—	—	—	13 398 065.10	5 202 831.10	43.7	32
2 162 312.80	2 212 312.80	7.6	—	—	—	5 597.65	32 363 144.25	13 548 197.55	46.5	33
516 969.29	566 969.29	7.3	—	—	—	—	8 337 548.99	3 467 692.60	44.6	34
945 184.74	947 184.74	7.7	39 352.95	—	—	4 277.80	15 478 802.54	6 673 442.—	54.2	35
1 042 107.11	1 047 107.11	5.6	—	—	—	836.30	20 514 647.56	9 568 641.65	51.1	36
510 768.95	560 768.95	5.3	—	—	—	—	12 934 579.65	6 113 650.75	57.9	37
273 522.19	323 522.19	5.3	—	—	—	420.—	6 835 094.44	3 705 026.20	60.7	38
152 998.30	202 998.30	3.9	—	—	—	—	6 247 534.55	1 135 200.—	21.9	39

1 Säästöpankin paikka. Sparbankens ort.	2 Kassa.	3 Shekkitilli. Checkräkning.	4		5		6		7 Kuntain, seura- kuntain y. m. sel- laisen yhteisöiden vastaalla. Garanti av kommu- ner, församlingar o. a. dylika samfund.	8 Irtainia panttia vastaan. Lés pant.	9 Muutalkaisaloja. Kortvariga lån.
			Lainoja: Lån mot:		Kiiinnitystä vastaan: Inteckning:		Yksityisten henki- löiden takausa vastaan. Borgen av en- skilda personer.				
			kaupunki- kiinteis- töihin. i städer.	maalais- kiinteis- töihin. på lands- bygden.	Kiinnitystä vastaan: Inteckning:	Yksityisten henki- löiden takausa vastaan. Borgen av en- skilda personer.					
mk											
1 Somerniemi	137 414.95	34 899.05	—	973 378.60	813 002.35	74 113.10	—	44 500.—			
2 Valkeakoski, <i>kepp.</i> — <i>köp.</i> »Sääksmäen Sp.»	73 827.40	312 590.90	—	4 287 300.—	1 621 443.—	124 005.15	—	—			
3 Längelmäki	256 887.50	193 789.50	1 064 500.—	4 209 511.25	2 127 643.50	201 054.25	12 175.—	4 215.—			
4 Kuhmalahti	12 457.40	611 190.50	1 988 725.—	1 767 500.—	1 150 959.—	636 740.—	—	27 000.—			
5 Kuorevesi	15 703.71	8 092.69	—	1 972 875.—	1 183 895.—	91 498.55	—	—			
6 Jokioinen	129 060.85	1 475 546.35	2 369 000.—	8 981 350.—	1 273 448.—	146 247.15	693 500.—	325 875.—			
7 Messukylä	200 492.—	462 054.45	—	4 163 850.—	1 574 070.25	54 056.65	—	178 000.—			
8 Ypäjä	94 047.80	564 393.10	—	2 289 900.—	1 146 840.—	166 119.70	31 000.—	165 000.—			
9 Tyrvääntö	7 162.10	—	—	203 000.—	418 840.—	9 077.90	—	—			
10 Eräjärvi	145 023.81	210 372.30	—	1 842 420.—	917 924.10	40 681.20	—	—			
11 Nokia, <i>kepp.</i> — <i>köp.</i> »Pirkka- lan Sp.»	95 589.05	1 388 511.60	—	3 466 118.—	730 501.25	130 787.40	304 043.25	—			
12 Viipula	95 028.31	289 963.35	—	3 155 130.—	1 549 508.70	66 502.—	—	126 900.—			
13 Teisko	2 490.15	85 811.95	—	1 679 000.—	704 305.65	279 552.60	—	—			
14 Juupajoki	99 318.35	662 449.50	100 000.—	3 531 350.—	986 787.80	67 908.05	—	263 200.—			
15 Koskenpää	43 270.90	219 251.85	—	718 763.80	693 382.55	16 495.40	—	—			
16 Hattula	426 413.30	1 355 452.05	300 000.—	3 757 700.—	338 671.—	1 053 750.40	715 000.—	109 100.—			
17 Kalvola	106 447.90	510 967.85	—	3 188 442.40	842 949.60	51 471.90	—	6 900.—			
18 Mänttä	80 534.30	72 673.90	900 000.—	3 934 012.90	1 023 287.70	104 580.45	795 000.—	—			
19 Muurame	16 198.86	702.50	—	1 503 870.—	252 544.95	184 349.55	—	—			
20 Riihimäki, <i>kepp.</i> — <i>köp.</i> ...	16 244.55	157 090.75	4 436 101.85	4 543 405.50	854 431.65	—	359 186.—	—			
21 46. Viipurin lääni — Viborgs län	7 322 900.01	24232255.30	265407502.35	151358697.55	93 291 432.54	18 174 016.95	23 930 502.45	14946772.70			
22 15. Kaupungit — Städer — Villes	2 247 356.16	7 447 656.35	226535782.10	73 303 566.40	42 309 661.29	5 267 585.40	21 074 670.75	6 417 910.80			
23 Viipuri — Viborg »Sparban- ken i Viborg»	63 837.35	511 667.40	61 248 046.45	4 061 344.15	6 648 871.85	—	7 101 143.50	368 462.45			
24 Hamina — Fredrikshamn »Haminan Säästö»	52 059.05	81 671.45	3 718 781.95	247 000.—	932 709.45	1 686 100.—	1 130 803.—	—			
25 Lappeenranta — Villman- strand »Lappeenrannan Säästö»	488 547.40	649 034.40	7 590 688.80	1 264 000.—	1 852 589.35	962 110.35	448 800.—	11 495.—			
26 Sortavala	229 691.30	161 682.80	17 804 300.—	16 452 645.90	3 697 672.30	704 789.—	869 325.75	707 069.—			
27 Kotka »Kotka Gamla Spar- bank»	30 756.12	337 076.45	3 968 221.—	523 600.—	862 306.25	92 165.10	96 000.—	—			
28 Viipuri — Viborg »Viipurin Suomal. Säästöpankki» ..	291 842.85	1 471 950.20	70 813 383.30	15 069 034.20	7 005 461.40	430 016.10	7 663 616.20	506 533.90			
29 Hamina — Fredrikshamn »Vehkalahden Säästö» ..	701 328.74	—	21 517 722.50	6 826 017.45	7 241 109.75	434 434.55	854 215.—	—			
30 Käkisalmi — Kexholm ...	656.50	—	1 666 620.—	488 185.—	1 191 987.20	—	21 000.—	74 182.—			
31 Kotka »Kymnlaakson Työ- väen Säästöpankki»	42 530.35	1 924 003.40	6 228 637.40	3 539 975.—	751 320.—	153 298.90	483 375.—	—			
32 Viipuri — Viborg »Viipurin Työväen Säästöpankki» ..	69 509.10	53 358.90	6 044 845.90	4 120 683.20	25 318.55	—	225 792.30	545 154.45			
33 Lappeenranta — Villman- strand »Lappeenrannan Työväen Säästöpankki» ..	25 309.—	—	969 800.—	167 950.—	79 810.—	6 445.60	—	—			
34 Viipuri — Viborg »Maalais- ten Säästöpankki»	9 314.80	406 752.80	2 558 546.80	7 367 587.95	810 664.05	353 000.—	150 200.—	827 047.—			

gångar. — Actif.

10	11	12	13	14	15	16	17	18	19	
Kontokurantteja. Kontokurantit.	Vekselit. Vaxlar.	Obligatioita. Obligationer.	Pankkien talletusodis- tuksia. Bankers depositions- bevis.	Muita arvopapereita. Övriga värdepapper.	Kiinteistöjä. Fastigheter.	Iraainisto. Inventarier.	Maksamattomia lainain korjoja. Ongulna länetinor.	Muita tilippaneuja varoja. Övriga bokförda till- gångar.	Varat yhteensä. Summa tillgångar.	
mk										
—	—	439 000.—	534 808.80	1 241 378.30	20 000.—	900.—	22 405.25	9 248.40	4 345 048.80	1
—	—	467 085.15	1 492 684.65	9 563.70	210 700.—	9 477.—	23 114.95	—	8 631 791.90	2
665.10	—	2 425 331.50	2 461 328.75	38 450.—	258 000.—	27 000.—	165 851.—	73 142.50	13 519 544.85	3
—	—	1 623 668.—	967 441.40	87 050.—	5 000.—	12 000.—	32 511.75	36 158.75	8 958 401.80	4
—	—	216 829.—	1 096 447.—	35 000.—	—	8 645.—	67 403.10	7 237.70	4 703 626.75	5
263 019.95	510 450.—	4 149 696.50	1 540 359.30	335 400.—	560 000.—	2.—	72 830.30	121 437.20	22 947 222.60	6
—	—	271 687.50	1 434 315.15	142 294.25	130 000.—	1.—	17 425.50	18 384.95	8 646 631.70	7
—	—	108 000.—	1 290 341.70	30 840.60	65 000.—	9 000.—	14 773.—	—	5 975 255.90	8
—	—	9 900.—	405 714.65	308 069.35	—	2 425.35	4 893.50	—	1 369 086.85	9
—	—	202 800.—	3 359 307.90	36 859.25	100 000.—	7 000.—	53 008.45	6 129.15	6 921 522.16	10
—	—	98 550.—	2 114 013.—	457 160.70	575 100.—	13 806.—	67 477.80	6 200.—	9 447 858.05	11
—	—	4 657 000.—	2 604 397.30	39 732.—	127 000.—	1.—	32 039.50	56 549.40	12 799 751.56	12
—	—	261 596.—	1 249 918.70	239 832.45	—	1 620.—	45 502.80	3 775.15	4 553 405.45	13
—	62 150.—	424 426.25	3 934 184.70	329 258.40	8 500.—	8 819.45	57 217.70	12 739.—	10 548 309.20	14
—	—	551 803.—	156 546.60	1 003 057.55	15 000.—	19 113.—	15 383.85	18 175.40	3 470 243.90	15
—	—	821 000.—	2 432 669.—	125 141.70	292 000.—	7 000.—	15 276.—	29 821.—	11 778 994.45	16
—	—	511 493.50	1 740 214.80	14 400.—	30 000.—	1.—	83 271.60	7 719.60	7 094 280.15	17
1 105 598.20	—	1 998 070.—	250 095.30	203 348.—	—	1.—	25 683.30	76 881.50	10 569 766.55	18
—	—	50 000.—	424 852.25	2 402 997.35	—	6 000.—	26 467.25	1 397.50	4 869 380.21	19
—	—	1 128 000.—	1 871 177.50	13 000.—	—	100.—	62 043.40	25 218.—	13 465 999.20	20
10851865.05	5 164 987.95	53 304 850.70	78 517 975.90	11 614 403.05	45 589 901.25	1 495 752.60	55950199.21	4 662 778.88	865 816 794.44	21
6 161 956.25	3 984 152.95	23 738 192.35	19 528 897.70	8 577 681.55	40 515 121.60	980 503.84	43265860.90	3 281 286.54	534 637 842.93	22
1 797 534.85	593 267.60	2 899 450.—	—	150 000.—	3 616 163.80	43 645.40	12619563.50	613 908.90	102 336 907.20	23
—	44 640.—	1 463 881.80	712 210.15	519 808.25	700 000.—	39 000.—	79 903.35	35 205.30	11 443 773.75	24
—	—	4 035 084.50	3 527 821.10	214 000.—	450 000.—	40 000.—	141 069.70	127 386.55	21 802 627.15	25
1 502 780.35	559 091.25	382 545.—	—	550 000.—	1 100 000.—	1.—	5 543 340.25	70 744.—	50 335 677.90	26
—	49 300.—	558 010.25	326 291.75	99 225.—	2 226 337.10	68 293.99	73 016.50	29 053.30	9 339 652.81	27
1 043 773.85	883 394.40	3 802 110.—	—	1 613 397.30	22 980 151.85	176 157.—	15662478.30	1 734 399.43	151 147 700.28	28
1 246 278.40	789 455.—	3 341 701.25	10 681 075.20	1 559 500.—	4 830 000.—	100 000.—	440 846.20	296 396.25	60 860 080.29	29
—	—	—	139 794.90	—	—	9 170.—	637 299.75	205.—	4 229 100.35	30
—	248 400.—	1 747 385.—	569 891.75	1 461 200.—	170 000.—	30 000.—	58 001.05	89 359.65	17 497 377.50	31
93 539.55	135 849.—	105 000.—	—	68 021.80	36 000.—	52 728.—	1 708 991.90	78 355.60	13 363 148.25	32
—	—	538 027.25	1 068 116.40	8 000.—	—	5 000.—	435.—	—	2 868 893.25	33
—	—	4 859.—	—	137 380.20	128 000.—	42 441.75	2 094 144.65	48 527.76	14 938 466.76	34

1	2 Säästöönpanijain saamiset. Insättarnas tillgodohavanden.			5 Julkisevan tilin käyttäjien saamiset. Räkningshavarans a lopande räkning tillgodohavanden.	6 Kontokuranttiliin käyttäjien saamiset. Räkningshavarans a konto- kuranttilain tillgodo- havanden.	7 Omat Egna Karttarahasto. Grundfond.
	3 Yksityisten. Enskildas.	4 Yhdistysten ja rahastojen. Föreningars och fonders.	4 Yhteensä. Summa.			
mk						
Säästöpankin palkka. Sparbankens ort.						
1 Somerniemi	3 458 190.40	556 641.55	4 014 831.95	—	—	50 000.—
2 Valkkakoski, <i>lepp.</i> — <i>köp.</i> »Sääksmäen Säästöpankki»	6 565 597.35	981 130.65	7 546 728.—	331 041.70	—	50 000.—
3 Längelmäki	10 998 452.15	1 721 438.05	12 719 890.20	337 933.70	—	2 000.—
4 Kuhmalampi	6 686 735.—	1 098 429.80	7 785 164.80	615 890.40	—	1 000.—
5 Kuorevesi	1 955 073.90	2 294 622.90	4 249 696.80	30 026.20	—	50 000.—
6 Jokioinen	14 977 392.75	5 296 489.20	20 273 881.95	1 492 058.—	11 747.40	50 000.—
7 Messukylä	4 425 357.—	3 778 298.—	8 203 655.—	—	—	1 960.—
8 Ypäjä	4 455 327.05	1 128 645.70	5 583 972.75	271 343.65	—	50 000.—
9 Tyrväntö	738 943.85	574 160.50	1 313 104.35	—	—	50 000.—
10 Eräjärvi	5 683 980.10	771 566.55	6 455 546.65	212 964.35	—	1 000.—
11 Nokia, <i>lepp.</i> — <i>köp.</i> »Pirkka- lan Säästöpankki»	3 304 500.75	3 856 858.25	7 161 359.—	1 920 220.70	—	1 000.—
12 Vilppula	8 697 620.13	3 241 913.50	11 939 533.63	456 727.86	—	2 000.—
13 Teisko	2 535 649.55	1 639 232.35	4 174 881.90	—	—	7 000.—
14 Juupajoki	6 694 564.30	2 222 185.30	8 916 749.60	956 125.—	—	50 000.—
15 Koskenpää	2 083 299.10	1 106 695.65	3 189 994.75	178 753.—	—	2 000.—
16 Hattula	7 395 422.55	2 763 810.40	10 159 232.95	1 239 473.05	—	50 000.—
17 Kalvola	4 685 118.45	1 223 898.95	5 909 017.40	753 443.45	—	50 000.—
18 Mänttä	6 108 499.55	3 057 505.25	9 166 004.80	783 878.55	—	50 000.—
19 Muurame	3 649 725.15	953 496.15	4 603 221.30	—	—	50 000.—
20 Riihimäki, <i>lepp.</i> — <i>köp.</i>	11 037 004.45	1 352 956.35	12 389 960.80	835 771.55	—	50 000.—
21 46. Viipurin lääni — Viborgs län	417 348 835.46	139 442 020.47	556 790 855.93	34 574 568.53	798 181.75	5 839 050.—
22 15. Kaupungit — Städer — Villes	240 690 076.53	57 101 832.12	297 791 958.65	16 147 550.85	135 232.40	4 323 000.—
23 Viipuri — Viborg »Sparban- ken i Viborg»	37 796 978.85	4 746 258.80	42 543 237.65	1 156 978.25	51 433.55	1 000 000.—
24 Hamina — Fredrikshamn »Haminan Säästöpankki»	10 327 413.20	338 488.—	10 665 901.20	242 872.05	—	50 000.—
25 Lappeenranta — Villman- strand »Lappeenrannan Säästöpankki»	17 833 657.95	2 052 156.85	19 885 814.80	743 465.55	—	50 000.—
26 Sortavala	15 876 644.30	7 211 165.85	23 087 810.15	770 625.65	1 186.—	1 252 000.—
27 Kotka »Kotka Gamla Spar- bank»	6 130 860.60	1 991 772.45	8 122 633.05	426 624.15	—	100 000.—
28 Viipuri — Viborg »Viipurin Suomal. Säästöpankki»	41 934 856.45	11 392 162.25	53 327 018.70	2 308 045.20	22 224.10	555 000.—
29 Hamina — Fredrikshamn »Vehkalahden Säästöpankki»	49 709 181.55	6 219 585.15	55 928 766.70	1 167 794.80	—	100 000.—
30 Käkisalmi — Kexholm	1 370 322.25	760 247.30	2 130 569.55	—	—	50 000.—
31 Kotka »Kymnillaakson Työ- väen Säästöpankki»	9 679 825.60	3 616 287.80	13 296 113.40	2 769 553.90	—	100 000.—
32 Viipuri — Viborg »Viipurin Työväen Säästöpankki»	3 988 671.85	1 938 165.90	5 926 837.75	121 664.50	—	100 000.—
33 Lappeenranta — Villman- strand »Lappeenrannan Työväen Säästöpankki»	855 950.30	1 495 020.45	2 350 970.75	440 540.05	—	15 000.—
34 Viipuri — Viborg »Maalais- ten Säästöpankki»	4 776 696.13	2 503 627.67	7 280 323.80	422 838.85	—	100 000.—

der. — Passif.

8 rahastot. fonder.		9	10	11	12	13	14	15	16	16	17
Vararahasto, Reservfond.	Yhteensä, Summa.		Omnia rahastojen sille säis- teoparhain senaishin. Jgna fonder i förhållande till in- sättarnas tillgodovändan.	Elikerahasto, Pensionsfond.	Tilapäiset lainat, Tilittailiga lan.	Shekittill, Cheekräkning.	Muita tilinpantuja vekoja, ja erikseen hoidettuja varoja, Övriga bokförda skulder och särskilt förvaldade medel.	Velat yhteensä, Summa skulder.	Kassareservi, Kassareserv.	Obligatioita ja pank- kien talletusodotuksia, Obligatior och ban- kers depositionsbevis.	Kassareservin sille säis- teoparhain senaishin. — Kassas- reservens förhållande till in- sättarnas tillgodovändan.
mk			%	mk							%
280 216.85	330 216.85	8.2	—	—	—	—	—	4 345 048.80	973 808.80	24.3	1
669 512.20	719 512.20	9.5	—	—	—	—	34 510.—	8 631 791.90	1 959 769.80	26.0	2
458 920.95	460 920.95	3.6	—	—	—	—	800.—	13 519 544.85	4 886 660.25	38.4	3
556 346.60	557 346.60	7.2	—	—	—	—	—	8 958 401.80	2 591 109.40	33.3	4
369 903.75	419 903.75	9.9	—	—	—	—	4 000.—	4 703 626.75	1 313 276.—	30.9	5
1 050 897.70	1 100 897.70	5.4	—	—	—	—	68 637.55	22 947 222.60	5 690 055.80	28.1	6
441 016.70	442 976.70	5.4	—	—	—	—	—	8 646 631.70	1 706 002.65	20.8	7
69 445.—	119 445.—	2.1	—	—	—	—	494.50	5 975 255.90	1 398 341.70	25.0	8
4 902.50	54 902.50	4.2	—	—	—	—	1 080.—	1 369 086.85	415 614.65	31.7	9
252 011.16	253 011.16	3.9	—	—	—	—	—	6 921 522.16	3 562 107.90	55.2	10
365 278.35	366 278.35	5.1	—	—	—	—	—	9 447 858.05	2 212 563.—	30.9	11
362 357.57	364 357.57	3.1	—	—	—	—	39 132.50	12 799 751.56	7 261 397.30	60.8	12
371 523.55	378 523.55	9.1	—	—	—	—	—	4 553 405.45	1 511 514.70	36.2	13
623 383.—	673 383.—	7.6	—	—	—	—	2 051.60	10 548 309.20	4 358 610.95	48.9	14
99 496.15	101 496.15	3.2	—	—	—	—	—	3 470 243.90	708 349.60	22.2	15
330 288.45	380 288.45	3.7	—	—	—	—	—	11 778 994.45	3 253 669.—	32.0	16
381 819.30	431 819.30	7.3	—	—	—	—	—	7 094 280.15	2 251 708.30	38.1	17
569 883.20	619 883.20	6.8	—	—	—	—	—	10 569 766.55	2 248 165.30	24.5	18
210 938.91	260 938.91	5.7	—	—	—	—	5 220.—	4 869 380.21	474 852.25	10.3	19
190 266.85	240 266.85	1.9	—	—	—	—	—	13 465 999.20	2 999 177.50	24.2	20
57 769 909.41	63 608 959.41	11.4	1 975 968.61	101 637 814.36	3 896 807.65	102 533 638.20	865 816 794.44	126 300 222.80	22.7	21	
39 296 837.09	43 619 837.09	14.6	1 975 968.61	91 954 344.51	3 355 101.75	79 657 849.07	534 637 842.93	38 782 217.30	13.0	22	
13 500 000.—	14 500 000.—	34.1	1 227 752.40	16 800 000.—	1 849 394.30	24 208 111.05	102 336 907.20	2 899 450.—	6.8	23	
467 476.85	517 476.85	4.9	15 184.25	—	—	2 339.40	11 443 773.75	2 176 091.95	20.4	24	
1 120 346.80	1 170 346.80	5.9	—	—	—	3 000.—	21 802 627.15	7 562 905.60	38.0	25	
4 103 915.62	5 355 915.62	23.2	—	8 500 000.—	893 048.90	11 727 091.58	50 335 677.90	—	—	26	
390 129.11	490 129.11	6.0	—	300 000.—	—	266.50	9 339 652.81	884 302.—	10.9	27	
9 207 686.78	9 762 686.78	18.3	733 031.96	54 811 650.—	—	30 183 043.54	151 147 700.28	—	—	28	
3 248 963.44	3 348 963.44	6.0	—	—	123 366.15	291 189.20	60 860 080.29	14 022 776.45	25.1	29	
324 464.40	374 464.40	17.6	—	800 000.—	18.05	924 048.35	4 229 100.35	—	—	30	
1 329 176.15	1 429 176.15	10.7	—	—	—	2 534.05	17 497 377.50	2 317 276.75	17.4	31	
852 358.84	952 358.84	16.1	—	3 300 000.—	248 880.55	2 813 406.61	13 363 148.25	—	—	32	
62 382.45	77 382.45	3.3	—	—	—	—	2 868 893.25	1 606 143.65	68.3	33	
705 126.29	805 126.29	11.1	—	3 100 000.—	66 403.50	3 263 774.32	14 938 466.76	—	—	34	

1	2	3	4		5		6		7	8	9
			Kiinnitystä vastaan: Inteckning:		Lainoja: Lån mot:		Kuntain, seura- kuntain y. m. sel- laisten yhteisöjen vastuilla. Garanti av kommu- ner, församlingar o. a. dylika samfund.				
			kaupunki- kiinteis- töihin. i städer.	maalais- kiinteis- töihin. på lands- bygden.	Borgen av en- skilda personer.	Yksityisten henki- löiden takausita vastaan.		Itänta pankkia vastaan. Lån pant.			
Säästöpankin paikka. Sparbankens ort.	Kassa.	Cheekiräkning. Shekkitill.	mk								
1 Lappeenranta — Villman- strand »Lappeen Säästö- pankki»	124 306.90	199 361.90	1 259 638.—	808 729.—	1 790 328.20	54 152.15	39 500.—	100 812.60			
2 Kotka »Kotkan Suomalai- nen Säästöpankki»	117 666.70	1 647 123.55	21 146 550.—	1 574 438.—	2 982 159.—	328 073.65	1 770 400.—	4 000.—			
3 Viipuri — Viborg »Kannak- sen Yhtyneet Säästöpank- ki»	—	3 973.10	—	10 792 376.55	6 437 353.94	63 000.—	220 500.—	3 273 154.40			
4 31. Maaseutu — Landsbygd — Communes rurales	5 075 543.85	16 784 598.95	38 871 720.25	78 055 131.15	50 981 771.25	12 906 431.55	2 855 831.70	8 528 861.90			
5 Virolahti	436 001.05	2 717 333.50	1 850 000.—	4 031 957.70	2 620 256.90	1 975 000.—	140 000.—	—			
6 Säikkijärvi	224 945.75	972 008.35	1 220 000.—	3 312 620.—	3 002 164.65	200 000.—	—	6 000.—			
7 Parikkala	321 683.90	127 318.80	—	4 153 095.55	2 721 638.20	937 750.—	—	528 686.70			
8 Jääski	233 779.—	—	2 668 450.—	2 547 981.65	4 821 554.70	—	211 400.—	650 525.—			
9 Lahdenpohja, kpp. — köp. »Jaakkiman Säästöpankki» ..	40 675.35	110 962.65	2 163 000.—	1 922 495.—	791 480.—	2 912 248.80	—	360 425.—			
10 Pyhäjärvi	143 569.15	174 643.05	—	2 268 137.50	374 029.—	100 000.—	—	1 071 204.50			
11 Hiitola	128 667.35	690 483.55	—	6 071 143.75	1 763 047.85	150 000.—	59 599.50	788 465.—			
12 Korpiselkä	46 579.25	85 087.10	—	537 853.15	724 291.25	2 163.50	500.—	2 466.45			
13 Luumäki	166 397.30	189 536.40	90 000.—	2 036 724.45	1 437 141.20	252 121.35	—	150 550.—			
14 Antrea	258 784.65	979 724.80	—	4 322 625.—	4 116 504.85	280 000.—	8 668.—	—			
15 Räisälä	129 636.65	203 760.60	40 000.—	2 455 150.—	2 231 614.35	200 000.—	—	201 740.—			
16 Koivisto, kpp. — köp.	145 637.76	85 375.80	—	3 092 249.30	1 355 085.35	1 110 000.—	—	825 488.25			
17 Muola	67 413.30	815 790.40	—	3 612 170.—	1 146 732.25	—	—	1 079 748.15			
18 Sippola	194 764.35	1 847 812.85	200 000.—	7 179 099.—	5 520 937.15	350 132.65	—	414 044.80			
19 Kirvu	21 732.45	189 957.55	—	942 750.—	58 950.—	—	—	196 314.25			
20 Michikkälä	96 597.45	1 490 371.75	—	1 500 000.—	1 838 825.—	265 534.45	—	19 800.—			
21 Kouvola, kpp. — köp. »Val- kealan Säästöpankki»	653 842.90	1 404 907.15	24 648 759.30	3 327 602.—	3 834 273.20	1 316 350.60	796 309.—	19 950.—			
22 Johannes	248 339.40	190 087.65	—	2 779 828.65	803 342.75	800 000.—	8 000.—	64 250.—			
23 Kurkijoki	69 108.70	121 526.05	—	1 425 418.—	1 085 848.15	100 000.—	—	870 400.—			
24 Savitaipale	62 794.80	120 895.30	—	1 147 525.—	1 154 469.15	27 709.30	86 000.—	104 050.—			
25 Kymi — Kymmene	158 926.30	2 806 349.30	5 991 510.95	11 391 823.70	3 584 063.80	223 564.80	1 325 405.20	—			
26 Suomensniemi	210 350.05	267 147.80	—	1 272 300.—	474 500.—	192 142.65	—	—			
27 Ruokolahti	291 003.80	560 048.25	—	1 967 181.25	2 520 334.45	57 823.85	100 000.—	353 763.80			
28 Lempi	221 926.25	—	—	560 695.50	387 950.—	331 594.—	54 950.—	109 400.—			
29 Rautjärvi	17 377.84	—	—	358 500.—	455 485.—	—	—	60 840.—			
30 Kaukola	37 358.20	—	—	529 725.—	188 302.—	127 200.—	—	350 650.—			
31 Suojärvi	93 802.45	—	—	230 000.—	166 162.50	140 000.—	—	—			
32 Taipalsaari	13 892.85	10 727.20	—	459 700.—	318 254.10	822 690.25	—	106 950.—			
33 Pyhtää — Pyttis	137 233.25	427 569.—	—	1 688 445.—	710 715.55	20 138.20	65 000.—	33 000.—			
34 Joutseno	136 367.25	29 563.55	—	538 210.—	379 257.90	—	—	133 850.—			
35 Saari	66 355.10	165 610.55	—	392 125.—	394 560.—	12 267.15	—	26 300.—			
36 31. Mikkelin lääni — S:t Michels län	6 287 701.91	16 437 022.50	78 757 053.70	10 232 951.50	49 982 429.35	25 525 283.60	3 388 133.80	5 954 217.85			
37 5. Kaupungit — Städer — Villes	1 094 347.67	3 931 628.20	48 499 538.70	22 302 251.35	8 401 726.75	13 173 775.05	2 485 095.—	1 691 550.—			
38 Mikkelin — S:t Michel	487 905.72	2 291 380.—	31 258 539.—	16 067 224.—	4 729 578.—	12 005 446.45	2 188 745.—	1 643 300.—			

gångar. — Actif.

10	11	12	13	14	15	16	17	18	19	
Kontokurantteja. Kontokurarter.	Veksella. Vaxlar.	Obligatioita. Obligationer.	Pankkien talletusodis- taksia. Bankers depositions- bevis.	Muuta arvopapereita. Övriga värdepapper.	Kilnesteoja. Faschneter.	Irrealistia. Inventarier.	Maksamattomia lainain korkeja. Oguldna laneräntor.	Muuta tilillipantteja varoja. Övriga bokförda till- gångar.	Varat yhteensä. Summa tillgångar.	
mk										
—	—	725 623.30	2 455 632.60	20 500.—	—	5 508.—	98 005.70	—	7 682 098.35	1
199 000.—	680 755.70	4 132 015.—	—	1 829 800.—	3 350 000.—	250 000.—	132 099.60	144 901.20	40 288 982.40	2
279 049.25	—	2 500.—	48 063.85	346 849.—	928 468.85	118 558.70	3 976 665.45	12 843.60	26 503 356.69	3
4 689 908.80	1 180 835.—	29 566 658.35	58 989 078.20	3 036 721.50	5 074 779.65	515 248.76	126 843 338.31	1 381 492.34	331 178 951.51	4
—	97 150.—	1 312 900.—	3 532 861.25	842 644.20	230 000.—	30 000.—	223 751.75	14 705.60	20 054 561.95	5
148 873.55	146 450.—	—	—	22 000.—	235 000.—	30 385.—	1 257 834.55	7 159.25	10 785 441.10	6
967 429.25	—	2 023 396.—	7 670 981.70	42 000.—	260 000.—	6 000.—	174 920.55	60 593.55	19 028 064.95	7
—	—	1 164 862.—	280 139.50	153 000.—	750 000.—	40 000.—	812 037.16	88 617.80	15 389 776.06	8
—	—	—	572 800.85	—	688 096.60	16 970.—	1 267 980.55	33 568.45	10 880 703.25	9
232 347.—	—	2 500.—	364 906.40	17 412.10	90 000.—	15 600.—	674 851.30	185.85	5 529 385.85	10
209 490.95	—	—	879 623.65	22 000.—	194 000.—	10 000.—	1 200 816.70	24 535.95	12 191 874.25	11
—	—	—	168 904.—	33 660.—	—	—	139 750.30	—	1 741 255.—	12
—	—	934 322.—	4 825 660.60	16 000.—	130 000.—	1 000.—	79 853.65	33 850.50	10 343 157.45	13
126 804.35	290 150.—	10 000.—	—	82 500.—	36 800.—	64 292.50	1 313 263.55	3 355.35	11 766 668.70	14
—	33 450.—	—	865 615.35	11 220.—	112 000.—	7 200.—	820 731.80	1 571.50	7 440 494.60	15
—	—	—	81 942.60	2 088.20	253 000.—	25 378.50	1 059 398.55	10 583.05	8 046 227.36	16
—	—	—	1 157 938.80	42 611.50	—	31 275.—	1 009 806.75	—	8 963 486.15	17
—	—	522 714.40	5 927 595.50	124 400.—	200 000.—	25 000.—	251 338.90	9 489.45	22 767 329.05	18
—	—	—	—	—	126 000.—	18 000.—	125 493.45	195.—	1 679 392.70	19
—	—	772 255.45	3 862 424.65	253 447.70	40 500.—	7 880.—	34 672.80	16 200.55	10 198 509.80	20
2 598 535.10	283 885.—	11 732 585.—	8 870 136.55	805 513.80	700 000.—	20 000.—	286 300.70	374 885.10	61 673 835.40	21
—	—	—	—	—	13 000.—	22 866.—	689 541.60	4 744.—	5 624 000.05	22
21 319.45	—	—	197 815.—	—	53 000.—	17 000.—	540 846.75	369 505.29	4 871 787.39	23
—	—	707 875.—	1 344 124.90	21 600.—	—	11 538.45	56 376.70	15 490.35	4 860 448.95	24
329 337.90	329 750.—	3 953 446.—	5 534 183.70	185 500.—	270 000.—	25 000.—	109 697.10	120 985.85	36 339 544.60	25
—	—	1 338 400.—	2 353 780.25	63 000.—	—	1.—	28 745.75	—	6 200 367.50	26
—	—	2 447 103.—	3 467 283.40	21 000.—	241 060.—	46 000.—	62 647.80	66 200.95	12 201 450.55	27
—	—	183 952.—	2 211 718.05	47 470.—	—	7 042.—	20 343.45	5 927.65	4 142 968.90	28
—	—	65 912.50	329 170.55	7 600.—	—	1.—	46 298.90	—	1 341 185.79	29
—	—	3 000.—	139 105.25	—	41 480.30	4 369.31	217 953.20	3 914.90	1 643 058.16	30
55 771.25	—	—	226 733.25	136 627.15	2 025.—	—	89 731.40	30 500.25	1 171 353.25	31
—	—	214 000.—	1 002 530.85	3 850.—	189 500.—	18 050.—	11 570.40	8 529.10	3 180 244.75	32
—	—	1 956 435.—	1 294 877.40	8 000.—	159 317.75	2 000.—	32 239.90	71 665.05	6 606 636.10	33
—	—	131 212.50	1 129 529.45	60 576.85	60 000.—	11 400.—	23 935.45	2 605.—	2 636 507.95	34
—	—	89 787.50	696 694.75	11 000.—	—	1 000.—	21 606.90	1 927.—	1 879 223.95	35
1 003 955.85	1 948 192.50	71 292 345.25	100 657 035.40	8 045 109.95	22 072 002.19	804 998.45	3 324 078.65	5 152 410.24	502 961 482.69	36
—	34 331.50	22 424 359.45	13 195 971.90	1 610 471.90	15 818 933.65	393 943.95	1 054 532.80	4 027 684.05	160 140 141.92	37
—	—	19 138 214.—	5 381 664.95	1437 880.—	13 827 949.60	350 000.—	804 619.—	3 917 197.30	115 529 643.02	38

1	2			5	6	7
	Säästöpanijain saamiset. Insättarnas tillgodohavanden.					
Säästöpankin palkka. Sparbankens ort.	Yksityisten. Enskildas.	Yhdistysten ja rahastojen. Förenings och fonders.	Yhteensä. Summa.	Joksevan tilin käyttäjien saamiset. Rakennusavaruus & löpande räkning tillgodohavanden.	Kontokirjan tilin käyttäjien saamiset. Rakennusavaruus & kon- kurantsekin tillgodo- havanden.	Omat Egna Kantarahasto. Grundfond.
	mk					
1 Lappeenranta — Villman- strand »Lappeen Säästö- pankki»	6 142 697.55	1 186 640.55	7 329 338.10	—	—	50 000.—
2 Kotka »Kotkan Suomalai- nen Säästöpankki»	28 575 874.75	4 147 728.50	32 723 603.25	4 804 144.35	60 388.75	500 000.—
3 Viipuri — Viborg »Kannak- sen Yhtyneet Säästöpankki» ..	5 690 445.20	7 502 574.60	13 193 019.80	772 403.55	—	301 000.—
4 31. Maaseutu — Landsbygd — Communes rurales	176 658 758.93	82 340 138.35	258 998 897.28	18 427 017.68	662 949.35	1 516 050.—
5 Virolahti	14 490 074.—	2 987 124.80	17 477 198.80	1 244 758.20	—	50 000.—
6 Säkijärvi	5 456 673.30	1 379 003.45	6 835 676.75	28 895.45	—	50 000.—
7 Parikkala	12 069 355.60	5 299 665.44	17 369 021.04	174 014.45	—	2 000.—
8 Jaäski	8 740 830.90	3 354 941.25	12 095 772.15	1 058 615.60	3 703.35	201 000.—
9 Lahdenpohja, kpp. — köp. »Jaakkiman Säästöpankki» ..	2 918 216.30	1 709 053.10	4 627 269.40	194 362.95	—	5 000.—
10 Pyhäjärvi	1 766 110.25	1 131 882.65	2 897 992.90	436 188.60	—	50 000.—
11 Hiitola	4 892 537.28	1 396 192.—	6 288 729.28	844 828.40	—	50 000.—
12 Korpiselkä	772 055.30	456 947.15	1 229 002.45	—	—	51 000.—
13 Luumäki	5 463 791.35	3 010 442.35	8 474 233.70	1 485 507.45	—	50 000.—
14 Antrea	5 868 923.85	845 924.05	6 714 847.90	806 080.60	—	50 000.—
15 Räisälä	3 168 599.05	1 689 292.95	4 857 892.—	119 304.35	—	50 000.—
16 Koivisto, kpp. — köp.	1 228 354.60	2 449 768.30	3 678 122.90	239 193.80	—	52 500.—
17 Muola	3 166 663.17	1 007 367.30	4 174 030.47	1 290 632.30	—	50 000.—
18 Sippola	14 861 290.65	6 388 942.10	21 250 232.75	303 773.90	—	50 000.—
19 Kirvu	736 755.65	167 250.60	904 006.25	—	—	25 000.—
20 Miehikkälä	6 784 535.45	1 851 961.30	8 636 496.75	855 886.30	—	100 000.—
21 Kouvola, kpp. — köp. »Val- kealan Säästöpankki» ..	48 991 877.55	5 848 878.25	54 840 755.80	2 578 877.92	484 095.75	100 000.—
22 Johannes	799 084.10	1 916 105.50	2 715 192.60	397 780.75	—	50 000.—
23 Kurkijoki	1 714 251.55	1 283 813.20	2 998 064.75	195 244.50	—	5 000.—
24 Savitaipale	3 363 045.57	1 336 795.30	4 699 840.87	13 895.26	—	50 000.—
25 Kymi — Kymmene	8 797 453.55	22 669 183.25	31 466 636.80	2 863 808.80	175 150.25	50 000.—
26 Suomenniemi	3 989 674.60	1 711 123.75	5 700 798.35	137 264.20	—	50 000.—
27 Ruokolahdi	6 149 831.10	4 430 431.25	10 580 262.35	1 216 936.25	—	50 000.—
28 Lemi	2 186 300.20	751 592.10	2 937 892.30	997 118.20	—	50 000.—
29 Rautjärvi	786 240.86	323 894.86	1 110 135.72	—	—	50 000.—
30 Kaukola	598 976.40	256 992.80	855 969.20	—	—	50 000.—
31 Suojärvi	346 687.55	413 632.15	760 319.70	—	—	50 000.—
32 Taipalsaari	1 444 324.70	1 545 279.90	2 989 604.60	146.70	—	50 000.—
33 Pyhtää — Pyttis	2 925 961.80	2 891 041.—	5 817 002.80	664 827.10	—	2 000.—
34 Joutseno	873 484.25	1 451 218.50	2 324 702.75	197 821.80	—	2 550.—
35 Saari	1 306 798.45	384 394.75	1 691 193.20	81 253.85	—	20 000.—
36 31. Mikkelin lääni — St Michels län	371 252 931.24	80 168 626.30	451 421 557.54	20 700 997.51	1 880 590.80	2 473 200.—
37 5: Kaupungit — Städer — Villes	123 851 097.67	21 833 372.07	145 684 469.74	2 820 386.45	—	1 303 000.—
38 Mikkelii — St Michel	89 347 687.60	14 696 069.72	104 043 757.32	2 581 046.80	—	1 000 000.—

der. — Passif.

8 rahastot. fonder.		9	10	11	12	13	14	15	16	17	
Vararahasto. Reservfond.	Yhteensä. Summa.		Oman rahastojen suhte toimintajain saamisiin. — Egnas fonder i förhållande till in- sättarnas tillgodohavanden.	Eläkerahasto. Pensionsfond.	Tilapäiset lainat. Tilifälliga lån.	Shakkilain. Checkrakenn.	Muuta tilinpantuja velkoja ja eriseen hoidettuja varoja. Övriga bokförda skulder och särskilt förvaldade medel.	Valit yhteensä. Summa skulder.	Kassareservi. Kassareserv.	Kassareservin suhte sähäköön- panujain saamisiin. — Kassa- reservens förhållande till in- sättarnas tillgodohavanden.	
mk		%	%	mk							%
302 760.25	352 760.25	4.8	—	—	—	—	—	7 682 098.35	3 181 255.90	43.4	1
2 162 338.20	2 662 338.20	8.1	—	—	—	—	38 507.85	40 288 982.40	4 132 015.—	12.6	2
1 519 711.91	1 820 711.91	13.8	—	—	4 342 694.51	173 990.30	6 200 536.62	26 503 356.69	—	—	3
18 473 072.32	19 989 122.32	7.7	—	—	9 683 469.85	541 705.90	228 75789.13	331 178 951.51	87 518 005.50	33.8	4
1 237 308.20	1 287 308.20	7.4	—	—	—	—	45 296.75	20 054 561.95	4 845 761.—	27.7	5
1 039 241.59	1 089 241.59	15.9	—	—	—	—	2 831 627.31	10 785 441.10	—	—	6
1 483 029.46	1 485 029.46	8.5	—	—	—	—	—	19 028 064.95	9 694 377.70	55.8	7
500 655.11	701 655.11	5.8	—	—	—	424 310.15	1 105 719.70	15 389 776.06	1 082 639.50	9.0	8
664 732.38	669 732.38	14.5	—	—	3 213 469.85	—	2 175 868.67	10 880 703.25	—	—	9
516 599.04	566 599.04	19.6	—	—	400 000.—	—	1 228 605.31	5 529 385.85	367 406.40	12.7	10
384 884.80	434 884.80	6.9	—	—	2 000 000.—	—	2 623 431.77	12 191 874.25	879 623.65	14.0	11
53 289.85	104 289.85	8.5	—	—	—	—	407 962.70	1 741 255.—	168 904.—	13.7	12
333 416.30	383 416.30	4.5	—	—	—	—	—	10 343 157.45	5 759 982.60	68.0	13
1 090 782.97	1 140 782.97	17.0	—	—	700 000.—	—	2 404 957.23	11 766 668.70	—	—	14
547 072.08	597 072.08	12.3	—	—	500 000.—	—	1 366 226.17	7 440 494.60	865 615.35	17.8	15
652 308.77	704 808.77	19.2	—	—	1 500 000.—	117 395.75	1 806 706.14	8 046 227.36	—	—	16
485 103.27	535 103.27	12.8	—	—	—	—	2 963 720.11	8 963 486.15	1 157 938.80	27.7	17
1 163 322.40	1 213 322.40	5.7	—	—	—	—	—	22 767 329.05	6 450 309.90	30.4	18
53 277.50	78 277.50	8.7	—	—	350 000.—	—	347 108.95	1 679 392.70	—	—	19
603 126.75	703 126.75	8.1	—	—	—	—	3 000.—	10 198 509.80	4 634 680.10	53.7	20
3 644 074.48	3 744 074.48	6.8	—	—	—	—	26 031.45	61 673 835.40	20 602 721.55	37.6	21
315 534.64	365 534.64	13.5	—	—	900 000.—	—	1 245 492.06	5 624 000.05	—	—	22
321 634.03	326 634.03	10.9	—	—	—	—	1 351 844.11	4 871 787.39	197 815.—	6.6	23
95 512.82	145 512.82	3.1	—	—	—	—	1 200.—	4 860 448.95	2 051 999.90	43.7	24
1 781 298.35	1 831 298.35	5.8	—	—	—	—	2 650.40	36 339 544.60	9 487 629.70	30.2	25
312 304.95	362 304.95	6.4	—	—	—	—	—	6 200 367.50	3 692 180.25	64.8	26
354 251.95	404 251.95	3.8	—	—	—	—	—	12 201 450.55	5 914 386.40	55.9	27
157 958.40	207 958.40	7.1	—	—	—	—	—	4 142 968.90	2 395 670.05	81.5	28
58 290.07	108 290.07	9.8	—	—	120 000.—	—	2 760.—	1 341 185.79	395 083.05	35.6	29
139 839.36	189 839.36	22.2	—	—	—	—	597 249.60	1 643 058.16	142 105.25	16.6	30
60 148.50	110 148.50	14.5	—	—	—	—	300 885.05	1 171 353.25	226 733.25	29.8	31
140 493.45	190 493.45	6.4	—	—	—	—	—	3 180 244.75	1 205 905.50	40.3	32
122 806.20	124 806.20	2.1	—	—	—	—	—	6 606 636.10	3 251 312.40	55.9	33
76 039.80	78 589.80	3.4	—	—	—	—	35 393.60	2 636 507.95	1 260 741.95	54.2	34
84 734.85	104 734.85	6.2	—	—	—	—	2 052.05	1 879 233.95	786 482.25	46.5	35
25 629 904.95	28 103 104.95	6.2	111 545.30	34 513.29	535 758.10	173 415.20	502 961 482.69	169 101 418.20	37.5	36	
10 159 164.13	11 462 164.13	7.9	100 000.—	—	—	—	73 121.60	160 140 141.92	33 693 331.35	23.1	37
7 764 838.90	8 764 838.90	8.4	100 000.—	—	—	—	40 000.—	115 529 643.02	22 597 278.95	21.7	38

1 Säästöpankin paikka. Sparbankens ort.	2 Kassa.	3 Shekkitili. Checkkränning.	5				6 Lainoja: Lån mot:		8 Irtainta panttia vastaan. Lån pant.	9 Määräaikalaistaloja. Kortvariga lån.
			4 Kiinnitystä vastaan: Inteckning:		Yksityisten henki- löiden takausa- vastaan. Borgen av en- skilda personer.	Kuntain, seura- kuntain y. m. sel- lälsten yhteisöjen vastuulla. Garanti av kommun- ner, församlingar o. ä. dylika samfund.	7	Lainojen vastaan.		
			kaupunki- kiinteis- töihin. I städer.	maalais- kiinteis- töihin. På lands- bygden.						
mk										
1 Savonlinna — Nyslott «Savonlinnan Säästöpankki»	47 484.55	794 978.65	4 330 777.15	675 000.—	985 247.10	73 435.45	130 000.—	—	—	
2 Heinola «Heinolan kaupungin Säästöpankki»	247 030.25	555 341.30	10 624 205.05	1 288 492.10	417 069.—	169 987.75	49 000.—	—	—	
3 Heinola «Heinolan kunnan Säästöpankki»	224 160.95	289 928.25	590 017.50	2 399 085.25	1 257 232.65	687 093.20	39 350.—	—	—	
4 Savonlinna — Nyslott «Säämingin Säästöpankki»	87 766.20	—	1 696 000.—	1 872 450.—	1 012 600.—	237 812.20	78 000.—	48 250.—	—	
5 26. Maaseutu — Landsbygd — Communes rurales	5 193 354.24	12 505 394.30	30 257 515.—	80 027 260.15	41 580 702.60	12 351 508.55	903 038.80	4 262 667.85	—	
6 Kangasniemi	266 479.80	800 150.60	—	4 917 538.45	4 163 498.25	482 838.15	—	—	—	
7 Joroinen	121 976.49	520 308.15	—	7 527 299.50	1 985 143.80	1 549 839.80	7 000.—	—	—	
8 Rantasalmi	275 501.65	813 099.40	—	1 533 480.—	1 719 915.—	1 217 871.45	—	462 375.—	—	
9 Pieksämä, lepp. — köp. »Pieksämäen Säästöpankki»	518 640.15	512 328.35	19 633 515.—	5 250 320.—	3 085 039.—	2 207 231.50	163 700.—	448 875.—	—	
10 Hirvensalmi	278 589.67	1 101 526.60	—	4 273 730.—	2 601 067.50	250 000.—	—	39 000.—	—	
11 Heinävesi	155 002.20	651 422.95	—	3 819 509.15	927 764.50	439 505.40	—	558 772.85	—	
12 Mäntyharju	93 675.05	596 754.90	—	5 659 675.—	3 459 150.—	1 080 057.75	53 540.—	196 750.—	—	
13 Sysmä	668 627.15	1 555 472.20	6 754 000.—	7 915 490.20	3 112 174.20	661 473.20	258 975.—	—	—	
14 Kerimäki	70 274.—	679 575.30	10 000.—	2 530 438.50	2 513 570.20	428 488.10	—	511 750.—	—	
15 Hartola	74 938.95	395 404.40	1 850 000.—	3 878 848.70	2 740 208.50	202 255.90	24 823.80	11 800.—	—	
16 Joutsa	214 587.88	278 488.10	1 395 000.—	7 613 853.25	3 029 833.40	165 783.05	30 000.—	146 500.—	—	
17 Leivonmäki	82 929.26	129 211.—	—	425 000.—	534 552.50	24 216.25	—	—	—	
18 Ristiina	304 215.35	181 146.55	—	1 792 600.—	1 587 860.—	42 188.60	5 000.—	140 500.—	—	
19 Juva — Joekas	598 035.15	868 669.80	115 000.—	6 579 546.40	1 602 436.75	1 042 898.05	200 000.—	236 100.—	—	
20 Luhanka	139 146.82	97 085.45	—	2 729 600.—	1 712 775.—	427 950.20	—	75 000.—	—	
21 Anttola	91 799.35	16 528.35	—	981 500.—	707 350.—	49 748.75	—	—	—	
22 Puumala	79 342.35	744 259.60	—	2 965 571.30	263 315.60	44 220.60	—	282 450.—	—	
23 Virtasalmi	364 596.05	561 151.65	—	1 633 176.25	1 084 790.—	327 622.30	—	192 250.—	—	
24 Sulkava	360 036.85	1 563 319.05	—	3 369 900.—	985 815.—	764 193.50	—	549 465.—	—	
25 Haukivuori	159 006.45	13 568.65	—	674 200.—	654 654.—	297 843.05	—	117 730.—	—	
26 Kangaslampi	33 144.25	22 865.10	—	368 500.—	364 783.—	89 369.—	—	138 600.—	—	
27 Enonkoski	46 354.15	64.95	—	540 000.—	799 385.—	12 285.05	—	146 950.—	—	
28 Savonranta	7 919.67	—	—	444 015.95	393 695.60	309 196.70	15 000.—	5 800.—	—	
29 Jäppilä	93 856.80	—	—	742 867.50	418 988.80	23 075.90	—	—	—	
30 Pertunmaa	23 022.80	309 673.40	—	234 000.—	386 480.—	173 117.60	—	—	—	
31 Punkaharju	71 655.95	93 319.80	500 000.—	1 626 600.—	746 457.—	33 238.70	145 000.—	2 000.—	—	
32 37. Kuopion lääni — Kuopio län	6 072 098.37	18 839 443.—	89 611 271.35	74 199 791.10	58 672 299.55	23 833 060.50	3 394 155.45	5 322 445.15	—	
33 4. Kaupungit — Städer — Villes	619 522.65	2 761 631.30	73 878 356.35	9 151 878.70	11 328 606.80	6 916 190.05	2 457 765.35	350 000.—	—	
34 Joensuu	133 620.80	433 604.75	8 393 964.85	1 294 900.—	1 251 400.90	170 077.55	782 239.35	—	—	
35 Kuopio «Kuopion kaupungin Säästöpankki»	139 635.10	938 658.25	55 230 500.—	1 720 000.—	4 402 700.—	4 285 758.55	1 164 250.—	347 500.—	—	
36 Iisalmi	312 994.85	886 936.25	8 330 700.—	1 868 765.—	2 475 289.85	2 414 802.50	287 476.—	2 500.—	—	
37 Kuopio «Kuopion maalais- kunnan Säästöpankki»	33 271.90	502 432.05	1 923 191.50	4 268 213.70	3 199 216.05	45 551.45	223 800.—	—	—	

gångar. — Actif.

10	11	12	13	14	15	16	17	18	19	
Kontokoranteja, Kontokorantier.	Vakaeleitä, Växlar.	Obligatioita, Obligationer.	Pankkien talletusodotus- tutuksia, Bankens depositions- bevis.	Muita arvopapereita, Övriga värdepapper.	Kinnekstöjä, Pantthigheter.	Irtaimisto, Inventarier.	Maksamattomia lainain korkeja, Oguldna låneförhör.	Muita tilinpanouja varoja, Övriga bokförda till- gångar.	Varat yhteensä. Summa tillgångar.	
mk										
—	5 000.—	1 023 350.—	2 182 958.80	23 028.80	—	13 489.—	71 868.55	37 903.75	10 394 521.80	1
—	29 331.50	680 713.45	2 710 342.60	50 000.—	1 700 000.—	3 000.—	89 869.10	34 136.45	18 648 518.55	2
—	—	304 400.—	2 287 494.25	61 600.—	290 984.05	11 454.95	40 211.—	—	8 483 012.05	3
—	—	1 277 682.—	633 511.30	37 963.10	—	16 000.—	47 965.15	38 446.55	7 084 446.50	4
1 003 955.85	1 913 861.—	48 867 985.80	87 461 063.50	6 434 638.05	6 253 068.54	411 054.50	2 269 545.85	1 124 726.19	342 821 340.77	5
—	691 150.—	7 489 228.—	4 417 317.80	285 800.—	165 000.—	21 600.—	81 737.—	231 522.30	24 013 860.35	6
106 809.90	58 630.—	800 000.—	4 451 855.15	179 466.—	150 000.—	1.—	109 475.25	—	17 567 805.04	7
26 283.65	111 500.—	1 944 500.—	3 507 732.20	29 900.—	98 000.—	4 000.—	113 095.50	66 258.25	11 923 512.10	8
309 663.35	260 050.—	6 334 253.—	2 585 116.20	246 000.—	2 143 000.—	120 000.—	281 259.90	122 863.70	44 221 855.15	9
—	53 800.—	5 362 300.—	3 727 801.60	103 267.—	90 000.—	100.—	119 283.75	157 600.10	18 158 066.22	10
—	2 200.—	432 275.80	7 718 033.25	18 500.—	25 532.19	15 257.85	104 156.50	—	14 867 932.64	11
—	309 250.—	2 794 056.50	11 733 745.25	258 000.—	1 347 000.—	45 000.—	124 726.70	64 019.65	27 815 400.80	12
—	75 150.—	3 551 339.80	3 993 827.20	635 203.25	900 000.—	22 000.—	42 242.95	40 401.60	30 186 376.75	13
—	—	857 274.—	4 120 786.25	10 300.—	160 645.35	20 962.55	213 889.90	25 856.45	12 153 810.60	14
92 360.85	38 700.—	2 492 828.30	4 901 581.25	703 568.15	185 000.—	20 000.—	87 928.35	2 953.30	17 703 200.45	15
—	102 550.—	3 208 405.75	7 216 859.95	78 150.—	270 000.—	33 120.—	155 649.95	78 976.60	24 020 757.93	16
—	—	70 200.—	573 424.60	1 400.—	—	5 760.—	28 844.40	—	1 875 538.01	17
—	—	731 093.70	2 674 924.40	2 067 979.30	—	1 581.40	45 112.85	30 958.95	9 605 161.10	18
41 951.15	147 706.—	3 704 192.50	3 860 475.70	938 631.70	—	22 000.—	241 407.75	94 462.80	20 514 913.75	19
83 958.75	63 175.—	1 502 900.—	2 868 824.70	230 203.40	1.—	1.—	42 555.75	88.—	9 973 265.07	20
—	—	992 150.—	2 178 146.60	511 629.25	280 000.—	3 600.—	26 331.50	32 154.15	5 870 937.95	21
207 425.60	—	2 218 300.—	3 926 384.65	50 000.—	60 000.—	4 000.—	73 332.60	73 378.75	10 991 981.05	22
—	—	512 700.75	2 996 746.60	—	—	1 200.—	79 852.95	10 352.90	7 764 439.45	23
135 502.60	—	2 142 587.90	2 411 996.75	17 500.—	65 000.—	12 000.—	77 742.90	49 799.25	12 504 858.80	24
—	—	147 997.—	1 848 280.25	20 000.—	74 100.—	14 250.—	32 824.15	—	4 054 453.55	25
—	—	64 792.80	801 473.90	16 500.—	15 390.—	2 773.20	22 261.20	980.—	1 941 432.45	26
—	—	6 800.—	205 116.25	540.—	—	5 700.—	11 734.60	275.—	1 775 205.—	27
—	—	174 000.—	330 871.65	2 800.—	—	4 860.—	33 722.90	2 834.85	1 724 517.32	28
—	—	1 073 498.—	1 824 340.—	21 500.—	3 000.—	8 075.—	59 851.20	—	4 274 053.20	29
—	—	19 400.—	687 970.70	1 000.—	—	9 262.50	12 311.45	34 960.49	1 891 198.94	30
—	—	240 912.—	1 897 430.65	7 000.—	—	13 950.—	45 213.90	4 029.10	5 426 807.10	31
1 646 471.—	2 650 659.40	47 233 448.40	100 918 886.25	12 694 371.45	10 989 666.10	328 143.60	3 064 724.35	1 421 442.95	460 892 377.97	32
285 953.45	281 500.—	16 264 223.95	22 868 357.40	1 319 064.—	5 445 000.—	28 300.—	919 917.50	515 464.50	155 391 732.—	33
43 474.80	102 150.—	1 324 549.50	3 272 812.90	182 430.—	310 000.—	100.—	92 664.20	54 569.80	17 842 559.40	34
20 031.65	—	11 924 400.—	6 478 963.80	479 400.—	1 435 000.—	100.—	435 676.10	325 364.45	89 327 937.90	35
—	179 350.—	2 911 366.—	10 442 265.35	490 614.15	3 700 000.—	11 000.—	161 399.10	127 862.25	34 603 321.30	36
222 447.—	—	103 908.45	2 674 315.35	166 619.85	—	17 100.—	230 178.10	7 668.—	13 617 913.40	37

1	2			3	4	5	6	7
	Säästöönpanijain saamiset. Insättarnas tillgodohavanden.							Omat Egna
Säästöpankin paikka. Sparbankens ort.	Yksityisten. Enskildas.	Yhdistysten ja rahastojen. Förenings och fonders.	Yhteensä. Summa.	Jokseen tilin käyttäjien saamiset. Räkningshaveras. A löpande räkning tillgodohavanden.	Kontokantatiliin käyttäjien saamiset. Räkningshaveras A konto- kuntaräknings tillgodo- havanden.	Kantaratasto. Grundfond.		
	mk							
1 Savonlinna — Nyslott »Savonlinnan Säästöpankki»	8 419 637.60	1 376 299.80	9 795 937.40	1 188.50	—	200 000.—		
2 Heinola »Heinolan kaupungin Säästöpankki»	15 129 499.30	1 932 525.75	17 062 025.05	112 953.20	—	50 000.—		
3 Heinola »Heinolan kunnan Säästöpankki»	7 239 546.27	731 911.60	7 971 457.87	119 749.40	—	3 000.—		
4 Savonlinna — Nyslott »Säämingin Säästöpankki»	3 714 726.90	3 096 565.20	6 811 292.10	5 448.55	—	50 000.—		
5 26. Maaseutu — Landsbygd — Communes rurales	247 401 833.57	58 335 254.23	305 737 087.80	17 880 611.06	1 880 590.80	1 170 200.—		
6 Kangasniemi	21 038 766.25	1 622 245.15	22 661 011.40	356 986.25	—	50 000.—		
7 Joronen	10 441 769.25	5 166 902.35	15 608 671.60	1 209 137.17	—	50 000.—		
8 Rantasalmi	8 490 246.15	2 085 855.15	10 576 101.30	689 006.65	125 979.30	50 000.—		
9 Pieksämä, kpp. — köp. »Pieksämäen Sp.»	31 296 571.40	9 083 525.45	40 380 096.85	1 511 998.65	78 620.60	100 000.—		
10 Hirvensalmi	14 721 611.70	1 335 536.50	16 057 148.20	1 200 336.63	—	50 000.—		
11 Heinävesi	8 504 516.78	3 393 291.12	11 897 807.90	2 318 007.84	—	50 000.—		
12 Mäntyharju	19 522 779.70	3 667 385.75	23 190 165.45	3 118 283.15	—	50 000.—		
13 Sysmä	24 974 082.99	2 013 216.20	26 987 299.19	1 039 746.92	92 670.10	50 000.—		
14 Kerimäki	6 950 343.30	4 456 887.30	11 407 230.60	79 020.15	—	100 000.—		
15 Hartola	14 904 156.50	1 281 537.15	16 185 693.65	768 348.02	—	50 000.—		
16 Joutsa	20 123 160.30	1 515 947.70	21 639 108.—	219 619.60	953 444.05	50 000.—		
17 Leivonmäki	1 332 676.24	362 124.93	1 694 801.17	50 988.30	—	50 000.—		
18 Ristiina	4 130 881.25	4 623 427.65	8 754 308.90	502 679.80	—	50 000.—		
19 Juva — Jockas	16 400 736.05	2 061 453.50	18 462 189.55	753 866.10	254 067.05	50 000.—		
20 Luhanka	7 467 599.51	1 346 009.63	8 813 609.14	225 288.85	213 739.—	2 000.—		
21 Anttola	4 030 713.60	1 294 452.70	5 325 166.30	—	—	1 000.—		
22 Puumala	7 502 415.—	1 697 228.80	9 199 643.80	1 350 633.55	162 070.70	50 000.—		
23 Virtasalmi	5 864 832.70	987 467.05	6 852 299.75	635 038.95	—	10 000.—		
24 Sulkava	7 585 576.05	3 011 597.65	10 597 173.70	1 316 292.85	—	100 000.—		
25 Haukivuori	2 449 799.95	1 364 714.50	3 814 514.45	79 554.80	—	11 200.—		
26 Kangaslampi	1 029 340.45	768 004.15	1 797 344.60	13 108.73	—	5 000.—		
27 Enonkoski	1 042 303.30	610 160.95	1 652 464.25	—	—	1 000.—		
28 Savonranta	1 202 458.85	436 408.40	1 638 867.25	—	—	50 000.—		
29 Jäppilä	2 295 216.55	1 714 080.90	4 009 297.45	—	—	50 000.—		
30 Pertunmaa	1 083 150.15	250 973.95	1 334 124.10	442 668.10	—	70 000.—		
31 Punkaharju	3 016 129.60	2 184 819.65	5 200 949.25	—	—	20 000.—		
32 37. Kuopion lääni — Kuopio län	327 202 029.18	84 723 115.77	411 925 144.95	17 994 663.28	3 110 405.33	2 210 452.86		
33 4. Kaupungit — Städer — Villes	119 398 795.70	21 149 817.30	140 548 613.—	2 392 766.20	495 340.20	700 000.—		
34 Joensuu	14 126 671.65	2 873 879.80	17 000 551.45	40 958.45	—	100 000.—		
35 Kuopio »Kuopion kaupungin Säästöpankki»	67 364 773.35	11 261 133.—	78 625 906.35	704 455.40	495 340.20	500 000.—		
36 Iisalmi	31 046 811.55	1 378 745.50	32 425 557.05	797 182.95	—	50 000.—		
37 Kuopio »Kuopion maalais- kunnan Säästöpankki»	6 860 539.15	5 636 059.—	12 496 598.15	850 169.40	—	50 000.—		

der. — Passif.

8 rahastot. fönder.		9	10	11	12	13	14	15	16		17	
Vararaha- Reservfond.	Yhteensä. Summa.		Omnia rahastojen suhte sääs- töönpanojain saamisiin. — Euna fönder i förtälande till in- sättarnas tillgodohavanden.	Eläkerahasto. Pensionsfond.	Tilapäiset lainat. Tilittäillä lan.	Shakkidill. Checkräkning.	Muita tilinpanoja velkoja ja oltseen noitetuja varoja. Övrika bokförda skulder och särskilt förvaldade medel.	Velat yhteensä. Summa skulder.	Kassareservi. Kassareserv.	Obligatiolta ja pank- kien talletustodistuksia. Obligationer och bank- kans depostionsbevis.	Kassareservin suhte sääs- töönpanojain saamisiin. — Kassa- reservens förhällande till in- sättarnas tillgodohavanden.	
mk			%	mk								%
397 395.90	597 395.90	6.1	—	—	—	—	—	10 394 521.80	3 206 308.80	32.7	1	
1 390 418.70	1 440 418.70	8.4	—	—	—	—	33 121.60	18 648 518.55	3 391 056.05	19.9	2	
388 804.78	391 804.78	4.9	—	—	—	—	—	8 483 012.05	2 587 494.25	32.5	3	
217 705.85	267 705.85	3.9	—	—	—	—	—	7 084 446.50	1 911 193.30	28.1	4	
15 470 740.82	16 640 940.82	5.4	11 545.30	34 513.29	535 758.10	100 293.60	342 821 340.77	135 408 086.85	44.3	5		
940 594.70	990 594.70	4.4	—	—	—	—	5 268.—	24 013 860.35	11 906 545.80	52.5	6	
699 518.77	749 518.77	4.8	—	—	—	—	477.50	17 567 805.04	5 251 855.15	33.6	7	
475 134.05	525 134.05	5.1	—	—	—	—	7 290.80	11 923 512.10	5 452 040.50	51.6	8	
1 609 339.90	1 709 339.90	4.2	—	—	—	535 758.10	6 041.05	44 221 855.15	8 919 369.20	22.1	9	
843 891.44	893 891.44	5.6	—	—	—	—	6 689.95	18 158 066.22	9 089 300.—	56.6	10	
602 116.90	652 116.90	5.5	—	—	—	—	—	14 867 932.64	8 150 309.05	68.5	11	
1 452 459.10	1 502 459.10	6.5	—	—	—	—	4 493.10	27 815 400.80	14 527 801.75	62.6	12	
2 015 681.64	2 065 681.64	7.7	—	—	—	—	978.90	30 186 376.75	7 099 467.—	26.3	13	
567 559.85	667 559.85	5.9	—	—	—	—	—	12 153 810.60	4 978 060.25	43.6	14	
698 775.58	748 775.58	4.6	—	—	—	—	—	17 703 200.45	7 394 409.55	45.7	15	
1 097 147.98	1 147 147.98	5.3	11 545.30	—	—	—	383.20	17 703 200.45	7 394 409.55	45.7	15	
76 217.24	126 217.24	7.4	—	—	—	—	49 893.—	24 020 757.93	10 132 265.70	46.8	16	
298 172.40	348 172.40	4.0	—	—	—	—	3 531.30	1 875 538.01	643 624.60	38.0	17	
991 188.50	1 041 188.50	5.6	—	—	—	—	—	9 605 161.10	3 406 018.10	38.9	18	
718 105.83	720 105.83	8.2	—	—	—	—	3 602.55	20 514 913.75	7 544 600.—	40.9	19	
544 771.65	545 771.65	10.2	—	—	—	—	522.25	9 973 265.07	4 218 824.—	47.9	20	
229 633.—	279 633.—	3.0	—	—	—	—	—	5 870 937.95	3 170 296.60	59.5	21	
267 100.75	277 100.75	4.0	—	—	—	—	—	10 991 981.05	6 136 384.65	66.7	22	
482 990.25	582 990.25	5.5	—	—	—	—	8 402.—	7 764 439.45	3 509 447.35	51.2	23	
149 184.30	160 384.30	4.2	—	—	—	—	—	12 504 858.80	4 554 584.65	43.0	24	
125 979.12	130 979.12	7.3	—	—	—	—	—	4 054 453.55	1 996 277.25	52.3	25	
119 020.75	120 020.75	7.3	—	—	—	—	—	1 941 432.45	866 266.70	48.2	26	
35 650.07	85 650.07	5.2	—	—	—	—	—	1 775 205.—	211 916.—	12.8	27	
214 755.75	264 755.75	6.6	—	—	—	—	—	1 724 517.32	504 871.65	30.8	28	
9 893.45	79 893.45	6.0	—	—	—	—	—	4 274 053.20	2 897 838.—	72.3	29	
205 857.85	225 857.85	4.3	—	—	—	—	—	1 891 198.94	707 370.70	53.0	30	
—	—	—	—	—	34 513.29	—	—	5 426 807.10	2 138 342.65	41.1	31	
24 387 010.75	26 597 463.61	6.5	430 082.30	—	—	499 373.95	335 244.55	460 892 377.97	147 845 035.—	35.0	32	
10 694 141.75	11 394 141.75	8.1	421 232.30	—	—	—	139 638.55	155 391 732.—	39 132 581.35	27.8	33	
635 224.40	735 224.40	4.3	—	—	—	—	65 825.10	17 842 559.40	4 597 362.40	27.0	34	
8 508 604.75	9 008 604.75	11.5	421 232.30	—	—	—	72 398.90	89 327 937.90	18 403 363.80	23.4	35	
1 329 166.75	1 379 166.75	4.3	—	—	—	—	1 414.55	34 603 321.30	13 353 631.35	41.2	36	
221 145.85	271 145.85	2.2	—	—	—	—	—	13 617 913.40	2 778 223.80	22.2	37	

1	2	3	4		5		6		7	8	9		
			Kiinnitystä vastaan: Inteckning:		Lainoja: Lån mot:	Yksityisten henki- löiden takausa vastaan.	Kuntain, seura- kuntain y. m. sel- läisten yhteisöiden vastaan.	Garanti av Kommu- ner, församlingar o. ä. dylika samfund.				Irtalaita panttia vastaan.	Kortvariga lån.
			kaupunki- kiinteis- töihin. i städer.	maalais- kiinteis- töihin. på lands- bygden.									
Säästöpankin paikka. Sparbankens ort.	Kassa.	Shekkitilli. Checkräkning.									Närrätkassalainoja. Kortvariga lån.		
mk													
1 33. Maaseutu — Landsbygd — Communes rurales ...	5 452 575.72	16077811.70	15 732 915.—	65 047 912.40	47 343 692.75	16 916 870.45	936 390.10	4 972 445.15					
2 Nurmes, kpp. — köp.	79 930.60	87 438.—	3 628 915.—	1 822 405.—	3 081 894.65	486 850.10	—	18 500.—					
3 Lieksa, kpp. — köp. »Pielis- järven Säästöpankki» ...	115 648.70	281 489.55	—	5 022 135.20	2 540 708.25	1 645 408.15	—	—					
4 Tohmajärvi	24 620.—	66 209.15	—	1 481 300.—	172 830.—	20 180.—	—	171 650.—					
5 Kiuruvesi	94 310.39	322 137.60	—	1 598 895.20	3 185 884.95	2 730 561.45	—	—					
6 Leppävirta	204 175.65	1 800 181.40	—	6 319 575.—	2 231 819.40	709 217.50	—	—					
7 Liperi — Libelits »Liperin Säästöpankki»	1 722.20	—	—	389 553.75	1 029 927.45	20 741.85	—	182 123.—					
8 Nilsia	15 392.60	248 965.85	—	1 019 625.75	688 347.90	824 700.—	6 000.—	118 800.—					
9 Lapinlahti	230 648.77	747 723.40	—	1 636 141.—	1 539 264.05	67 810.95	135 000.—	58 950.—					
10 Eno	647.30	—	—	428 000.—	411 186.35	14 639.65	5 000.—	147 830.—					
11 Rautalampi	8 969.89	39 662.—	—	1 840 873.15	1 547 500.50	65 895.05	11 890.10	197 400.—					
12 Kitee	560 170.20	3 143 628.20	—	2 809 139.15	4 290 115.65	98 072.50	25 500.—	826 212.55					
13 Maaninka	27 384.10	162 147.—	—	3 251 948.40	1 080 131.95	411 543.15	—	—					
14 Karttula	314 170.27	796 936.65	—	525 003.50	886 797.30	701 706.70	—	29 500.—					
15 Hankasalmi	233 563.85	2 099 157.55	6 104 000.—	4 882 607.50	1 665 002.25	322 779.55	665 000.—	3 400.—					
16 Kuusjärvi	12 832.65	—	—	423 500.—	1 014 423.65	18 383.75	—	107 950.—					
17 Rääkkylä	83 464.93	127 093.75	—	357 225.—	734 190.40	22 216.45	—	223 719.60					
18 Polvijärvi	432 259.76	94 287.20	—	403 500.—	796 145.—	604 665.50	—	198 250.—					
19 Kontiolahti	77 412.—	15 761.10	—	1 677 244.10	1 044 723.60	128 112.55	—	59 150.—					
20 Suonenjoki	402 178.05	2 222 963.65	2 200 000.—	5 414 540.25	1 306 072.25	2 784 696.80	—	209 450.—					
21 Ilomantsi	120 526.85	25 883.15	—	1 809 521.40	2 434 824.15	79 526.20	—	71 410.—					
22 Juuka	142 994.20	157 673.05	—	3 843 090.—	1 840 521.50	234 232.30	—	472 800.—					
23 Kaavi	45 267.15	279 793.85	—	2 961 350.—	460 782.—	298 742.70	15 000.—	10 500.—					
24 Pielavesi	544 711.70	2 035 376.55	2 750 000.—	4 821 279.85	2 482 452.70	2 134 649.40	36 000.—	—					
25 Vesanto	249 070.70	133 190.95	1 050 000.—	1 518 460.—	1 457 950.—	664 848.80	—	366 220.—					
26 Liperi — Libelits »Taipaleen Säästöpankki»	41 838.95	4 302.40	—	648 265.—	644 227.20	15 603.45	—	148 940.—					
27 Keitele	509 314.13	196 088.90	—	2 108 900.—	1 732 416.10	494 396.90	—	526 950.—					
28 Muuruvesi	39 300.68	—	—	1 179 892.80	1 283 295.—	59 465.90	—	135 330.—					
29 Rautavaara	33 436.45	584 610.55	—	480 550.—	368 610.—	15 212.25	10 000.—	102 100.—					
30 Kesälahti	6 721.50	—	—	618 169.—	680 665.—	226 563.30	—	451 750.—					
31 Varpaisjärvi	8 464.90	109 829.50	—	819 150.—	727 217.25	671 528.40	—	55 300.—					
32 Varkaus, kpp. — köp.	54 290.65	183 700.70	—	2 128 436.40	3 152 038.75	40 988.70	7 000.—	43 660.—					
33 Juankoski	496 416.90	73 749.50	—	270 000.—	134 900.—	263 690.10	20 000.—	7 300.—					
34 Siilinjärvi	240 719.05	37 830.55	—	537 636.—	696 827.55	39 240.40	—	27 300.—					
35 85. Vaasan lääni — Vasa län	19679224.14	97482996.50	362643193.78	331038728.87	251727636.50	96 208 426.60	25 615 342.05	13835710.45					
36 10. Kaupungit — Städer — Villes	2 144 442.11	17071638.20	266633717.98	53 205 556.55	25 813 897.35	22 164 847.90	21 064 489.05	304 400.—					
37 Jyväskylä »Jyväskylän Säästöpankki»	479 576.71	6 404 550.50	75 786 815.48	7 466 274.50	4 212 864.—	3 138 900.70	1 381 628.25	—					
38 Vaasa — Vasa »Vasa Spar- bank»	184 239.75	3 123 610.65	92 394 743.75	392 225.—	1 655 715.—	8 063 273.10	8 849 500.—	—					
39 Kristinestad — Kristinan- kaupunki	17 465.85	118 632.20	3 872 820.—	694 814.—	1 638 200.—	997 383.85	752 350.—	—					
40 Jakobstad — Pietarsaari ..	157 266.60	682 346.55	16 426 018.80	3 133 500.—	4 298 235.35	2 793 803.65	5 149 642.10	—					
41 Nykarleby — Uusikaarlepyy	306 189.15	—	2 181 142.05	1 937 461.75	1 544 271.70	1 680 145.65	77 000.—	—					

gångar. — Actif.

10	11	12	13	14	15	16	17	18	19	
Kontokurantteja. Kontokurranter.	Vekselotia. Växlar.	Obligationer. Obligationer.	Pankkien talletustodis- tutksia. Bankers depósitos- devis.	Muita arvopapereita. Övriga värdepapper.	Kilnesteisöijä. Faschbeter.	Irtaomisto. Inventarier.	Maksamattomia lainain korjotia. Ongidna laneräntor.	Muita tilinpantteja varotia. Övriga bokförda till- gångar.	Varat yhteensä. Summa tillgångar.	
mk										
1 360 517.55	2 369 159.40	30 969 224.45	78 050 528.85	11 375 307.45	5 544 666.10	299 843.60	2 144 806.85	905 978.45	305 500 645.97	1
—	—	613 166.60	1 287 952.70	72 650.—	203 094.90	15 121.25	119 591.30	28 886.80	11 545 796.90	2
—	432 200.—	792 142.45	5 594 991.45	1 044 379.60	25 000.—	1.—	294 008.35	18 838.75	17 806 951.45	3
—	530 050.—	1 769 900.—	1 599 668.75	—	3 000.—	100.—	19 975.—	—	3 559 532.90	4
263 539.25	250 575.—	995 442.—	876 022.55	1 358 388.—	215 447.20	20 000.—	110 011.65	30 105.20	12 841 714.19	5
—	—	—	7 193 736.20	241 300.—	113 500.—	7 000.—	201 720.35	35 406.65	20 567 188.40	6
—	—	185 515.55	307 609.15	624 288.45	327 400.—	8 300.—	19 740.80	9 464.—	3 106 386.20	7
—	—	823 838.30	2 498 420.70	74 310.70	3 000.—	3 000.—	36 663.45	11 437.05	6 372 502.30	8
—	—	1 101 942.50	5 044 511.30	208 873.05	681 764.45	22 693.50	37 105.20	26 486.10	11 538 914.27	9
—	—	139 627.50	1 929 851.35	16 900.—	75 500.—	15 500.—	10 769.90	237.70	3 195 689.75	10
7 400.—	—	3 830 872.—	1 550 788.20	44 670.—	5 000.—	202.—	51 459.50	159 283.55	9 361 865.94	11
306 939.80	201 506.—	2 292 669.—	3 233 012.50	102 801.—	361 200.—	18 200.—	156 924.50	50 074.50	18 169 225.75	12
—	254 393.50	944 300.—	2 616 528.35	10 000.—	2 000.—	6 000.—	80 925.40	—	9 154 241.65	13
—	—	165 827.—	1 235 553.25	65 220.—	—	1.—	23 848.80	—	4 744 564.47	14
—	305 382.90	1 946 050.—	6 042 221.50	446 872.25	280 000.—	36 000.—	34 965.80	39 976.95	25 106 980.10	15
—	—	270 632.75	1 399 136.50	1 500.—	—	4 762.—	38 965.95	8 921.60	3 301 008.85	16
—	—	329 198.95	619 475.85	82 825.60	377 000.—	5 500.—	16 022.25	7 825.15	2 985 817.93	17
—	—	955 570.80	2 604 994.80	27 600.—	450 377.—	13 632.80	19 194.50	35 541.70	6 636 019.06	18
—	—	1 028 932.05	1 171 476.90	41 000.—	57 217.—	10 000.—	27 798.10	28 266.25	5 357 094.65	19
—	—	2 072 030.10	8 941 312.30	1 772 234.15	20 000.—	10 000.—	201 906.80	99 837.75	27 657 222.10	20
—	—	259 825.55	1 849 883.—	23 630.—	74 000.—	9 800.—	95 505.30	8 492.05	6 862 827.65	21
199 972.80	—	217 894.—	1 830 306.35	450 993.85	340 000.—	14 400.—	141 061.50	7 836.70	9 893 776.25	22
59 069.30	—	313 666.90	1 667 442.90	511 500.05	162 500.—	9 000.—	41 401.—	8 361.85	6 844 377.70	23
15 141.65	395 052.—	4 649 873.15	2 068 341.—	1 322 440.15	1 075 000.—	30 000.—	114 863.90	154 831.70	24 630 013.75	24
—	—	697 883.65	1 737 427.60	1 597 501.50	3 000.—	1.—	37 015.05	38 975.20	9 551 544.45	25
—	—	616 056.—	834 919.70	172 400.15	18 575.—	1.—	28 758.15	15 300.—	3 189 187.—	26
—	—	700 000.—	1 591 194.85	759 765.10	180 000.—	1.—	39 360.50	16 387.75	8 854 775.23	27
—	—	965 875.15	1 445 800.70	4 750.—	1 000.—	12 269.65	40 037.65	17 736.30	5 184 753.83	28
—	—	196 150.—	1 358 372.15	9 000.—	12 500.—	1.—	8 376.15	—	3 178 918.55	29
—	—	317 309.70	1 349 251.—	14 000.—	8 000.—	200.—	16 313.15	—	3 688 942.65	30
—	—	247 000.—	1 978 195.25	14 989.—	289 300.—	5 400.—	20 083.35	141.30	4 946 598.95	31
508 454.75	—	97 573.—	3 338 527.70	24 000.—	—	11 480.—	44 454.40	699.—	9 635 304.05	32
—	—	932 150.10	321 865.60	12 477.—	—	1.—	5 964.85	26 287.25	2 564 802.30	33
—	—	500 309.70	932 336.75	221 987.85	180 290.55	21 274.40	10 014.30	20 339.65	3 466 106.75	34
10982221.13	8 999 245.50	201253284.07	339426363.08	27 503 594.85	39 478 195.25	983 649.99	10695486.53	5 276 297.47	1 842 829 596.76	35
859 182.35	320 285.—	60 127 442.20	78 977 630.75	3 563 130.15	22 760 728.55	170 311.40	2 366 890.65	1 750 927.40	579 299 517.59	36
577 274.40	—	32 673 517.50	27 721 235.25	1 054 006.—	5 700 001.—	1.—	491 528.25	1 044 651.90	168 132 825.74	37
—	—	13 535 610.—	6 450 000.—	1 010 820.—	13 410 200.—	80 000.—	288 129.10	383 526.70	149 821 593.05	38
—	—	3 219 197.—	1 247 582.—	122 000.—	100 000.—	1.—	26 016.85	69 983.15	12 876 445.90	39
—	—	2 232 000.—	4 974 292.60	169 850.—	793 000.—	1.—	484 786.—	73 208.75	41 367 951.40	40
—	—	2 330 700.—	1 063 076.45	99 480.—	—	1.—	113 264.95	59 793.10	11 392 525.80	41

1	3			5	6	7
	Säästöönpanijain saamiset. Insättarnas tillgodohavanden.					
Säästöpankin paikka. Sparbankens ort.	Yksityisten. Enskildas.	Yhdistysten ja rahastojen. Förenings och fonders.	Yhteensä. Summa.	Juokeyvan tilin käyttäjien saamiset. Räkningshavarnas a löpande räkning tillgodohavanden.	Kontokuranttiliin käyttäjien saamiset. Räkningshavarnas a konto- kuranttiliin tillgodo- havanden.	Omat Egna Kantarahasto. Grundfond.
mk						
1 33. Maaseutu — Landsbygd — Communes rurales ...	207 803 233.48	63 573 298.47	271 376 531.95	15 601 897.08	2 615 065.13	1 510 452.86
2 Nurmee, kpp. — köp.	8 172 998.40	2 798 338.40	10 971 336.80	375.—	—	3 000.—
3 Lieksa, kpp. — köp. »Pielis- järven Säästöpankki» ..	12 530 880.80	3 710 387.20	16 241 268.—	343 409.80	71 386.65	100 000.—
4 Tohmajärvi	1 452 981.55	1 959 664.48	3 412 646.03	—	—	30 000.—
5 Kiuruvesi	10 585 538.65	733 823.37	11 319 362.02	651 269.96	—	40 000.—
6 Leppävirta	12 454 540.60	5 331 300.85	17 785 841.45	1 185 991.40	336 411.70	170 000.—
7 Liperi — Libelits »Liperin Säästöpankki»	2 029 698.—	686 728.25	2 716 426.25	164 737.60	—	50 000.—
8 Nilsia	5 793 912.25	242 140.10	6 036 052.35	68 634.20	—	4 168.53
9 Lapinlahti	6 493 229.63	3 787 475.75	10 280 705.38	433 742.45	233 787.86	5 484.33
10 Eno	1 503 419.15	1 633 346.25	3 136 765.40	—	—	50 000.—
11 Rautalammi	6 839 359.06	1 986 209.74	8 825 568.80	74 536.61	—	30 000.—
12 Kitee	15 587 132.76	1 332 269.50	16 919 402.26	382 338.63	152 655.30	100 000.—
13 Maaninka	4 860 041.80	2 079 459.50	6 939 501.30	556 236.55	755 309.20	50 000.—
14 Karttula	2 707 268.05	874 011.75	3 581 279.80	517 737.62	—	50 000.—
15 Hankasalmi	19 238 387.05	3 216 756.75	22 455 143.80	1 274 319.40	—	1 500.—
16 Kuusjärvi	2 117 079.55	1 005 464.30	3 122 543.85	—	—	50 000.—
17 Rääkkylä	2 065 903.53	697 756.38	2 763 659.91	61 848.32	—	50 000.—
18 Polvijärvi	4 067 848.75	1 244 108.15	5 311 956.90	1 044 029.70	—	50 000.—
19 Kontiolahdi	3 240 223.95	1 730 634.—	4 970 857.95	132 099.55	—	50 000.—
20 Suonenjoki	19 042 116.95	5 198 037.10	24 240 154.05	2 461 626.95	—	50 000.—
21 Ilomantsi	2 226 572.—	4 250 179.10	6 476 751.10	56 746.95	—	50 000.—
22 Juuka	8 615 189.35	769 973.80	9 385 163.15	154 325.20	—	50 000.—
23 Kaavi	5 652 175.95	758 782.65	6 410 958.60	65 716.90	119 722.90	50 000.—
24 Pielavesi	15 509 692.30	4 588 522.85	20 098 215.15	3 065 873.33	447 235.07	4 300.—
25 Vesanto	7 442 458.85	1 644 642.30	9 087 101.15	137 443.30	—	50 000.—
26 Liperi — Libelits »Taipaleen Säästöpankki»	2 256 485.45	786 524.60	3 043 010.05	—	—	50 000.—
27 Keitele	4 770 644.35	2 524 054.95	7 294 699.30	535 759.61	411 319.05	2 000.—
28 Muuruvesi	3 085 701.70	1 253 494.80	4 339 196.50	212 357.60	85 910.35	50 000.—
29 Rautavaara	707 348.40	1 627 005.90	2 334 354.30	684 673.75	—	50 000.—
30 Kesälahti	1 904 590.70	1 495 825.65	3 400 416.35	—	—	50 000.—
31 Varpaisjärvi	3 588 542.45	686 151.35	4 274 693.80	543 782.10	—	50 000.—
32 Varkaus, kpp. — köp.	7 470 122.80	1 401 189.50	8 871 312.30	402 856.35	—	50 000.—
33 Juankoski	1 376 581.65	965 489.20	2 342 070.85	132 891.80	1 327.05	20 000.—
34 Siilinjärvi	2 414 567.05	573 550.—	2 988 117.05	256 536.45	—	50 000.—
35 85. Vaasan lääni — ¹ Vasa län	1 357 315 822.05	253 819 806.86	1 611 135 628.91	91 130 429.51	16 331 018.62	6 618 351.19
36 10. Kaupungit — Städer — Villes	443 731 533.10	70 837 909.35	514 569 442.45	19 458 107.60	4 284 275.90	2 252 000.—
37 Jyväskylä »Jyväskylän Säästöpankki»	115 233 958.85	33 881 258.05	149 115 216.90	5 796 839.05	4 270 809.40	1 000 000.—
38 Vaasa — Vasa »Vasa Spar- bank»	122 487 055.80	8 979 223.55	131 466 279.35	3 150 539.70	—	500 000.—
39 Kristinestad — Kristiinän- kaupunki	10 633 149.50	1 445 478.25	12 078 627.75	—	—	100 000.—
40 Jakobstad — Pietarsaari ..	34 718 990.40	2 550 837.45	37 269 827.85	1 142 833.15	—	100 000.—
41 Nykarleby — Uusikaarlepyy	9 410 339.20	1 199 129.—	10 609 468.20	—	—	50 000.—

der. — Passif.

8 rahastot. fonder.		9	10	11	12	13	14	15	16	17
Varastot. Reservfond.	Yhteensä. Summa.	%	Oman rahastojen suhte saas- tojenpanojain saamisiin. — Egnas fonder i förhållande till in- sättarnas tillgodohavanden.	Eläkerahasto. Pensionsfond.	Tilapäiset lainat. Tilapäligt lån.	Checkräkning. Sjekkregning.	Muuta tilinpanoja velkoja ja erikseen hoidettuja varoja. Övriga bokförda skulder och särskilt förvaltade medel.	Velat yhteensä. Summa skulder.	Kassareservi. Kassareserv.	Kassareservin suhte saastoon- panojain saamisiin. — Kassa- reservens förhållande till in- sättarnas tillgodohavanden.
13 692 869.—	15 203 321.86	5.6	—	8 850.—	—	499 373.95	195 606.—	305 500 645.97	108 712 453.65	40.1
571 085.10	574 085.10	5.2	—	—	—	—	—	11 545 796.90	1 900 519.30	17.3
1 048 161.85	1 148 161.85	7.1	—	—	—	—	2 725.15	17 806 951.45	6 387 133.90	39.3
116 886.87	146 886.87	4.3	—	—	—	—	—	3 559 532.90	1 599 668.75	46.9
826 716.91	866 716.91	7.7	—	—	—	—	4 365.30	12 841 714.19	2 645 922.55	23.4
1 079 811.50	1 249 811.50	7.0	—	6 850.—	—	—	2 282.35	20 567 188.40	8 189 178.20	46.0
167 776.15	217 776.15	8.0	—	—	—	—	7 446.20	3 106 386.20	488 124.70	18.0
263 647.22	267 815.75	4.4	—	—	—	—	—	6 372 502.30	3 322 259.—	55.0
585 194.25	590 678.58	5.7	—	—	—	—	—	11 538 914.27	6 018 511.30	58.5
8 924.35	58 924.35	1.9	—	—	—	—	—	3 195 689.75	2 069 478.85	66.0
412 260.53	442 260.53	5.0	—	—	—	—	19 500.—	9 361 865.94	5 381 660.20	61.0
614 829.56	714 829.56	4.2	—	—	—	—	—	18 169 225.75	5 400 000.—	31.9
802 943.80	852 943.80	12.3	—	—	—	—	50 250.80	9 154 241.65	3 560 828.35	51.3
595 547.05	645 547.05	18.0	—	—	—	—	—	4 744 564.47	1 401 380.25	39.1
1 370 838.60	1 372 338.60	6.1	—	2 000.—	—	—	3 178.30	25 106 980.10	7 988 271.50	35.6
128 465.—	178 465.—	5.7	—	—	—	—	—	3 301 008.85	1 669 769.25	53.5
110 309.70	160 309.70	5.8	—	—	—	—	—	2 985 817.93	900 000.—	32.6
230 032.46	280 032.46	5.3	—	—	—	—	—	6 636 019.06	3 560 565.60	67.0
204 137.15	254 137.15	5.1	—	—	—	—	—	5 357 094.65	2 200 408.95	44.3
905 441.10	955 441.10	3.9	—	—	—	—	—	27 657 222.10	11 013 342.40	45.4
276 629.60	326 629.60	5.0	—	—	—	—	2 700.—	6 862 827.65	2 109 708.55	32.6
304 287.90	354 287.90	3.8	—	—	—	—	—	9 893 776.25	2 048 200.35	21.8
197 979.30	247 979.30	3.9	—	—	—	—	—	6 844 377.70	1 981 109.80	30.9
998 806.50	1 003 106.50	5.3	—	—	—	—	15 583.70	24 630 013.75	6 718 214.15	33.4
277 000.—	327 000.—	3.6	—	—	—	—	—	9 551 544.45	2 435 311.25	26.8
92 996.95	142 996.95	4.7	—	—	—	—	3 180.—	3 189 187.—	1 450 975.70	47.7
605 437.27	607 437.27	8.3	—	—	—	—	5 560.—	8 854 775.23	2 291 194.—	31.4
56 652.78	106 652.78	2.5	—	—	—	438 636.60	2 000.—	5 184 753.83	2 411 675.85	55.6
109 890.50	159 890.50	6.8	—	—	—	—	—	3 178 918.55	1 554 522.15	66.6
230 786.30	280 786.30	8.3	—	—	—	—	7 740.—	3 688 942.65	1 666 560.70	49.0
78 023.05	128 023.05	3.0	—	—	—	—	100.—	4 946 598.95	2 225 195.25	52.1
311 135.40	361 135.40	4.1	—	—	—	—	—	9 635 304.05	3 436 100.70	38.7
68 512.60	88 512.60	3.8	—	—	—	—	—	2 564 802.30	1 254 015.70	53.5
41 721.70	91 721.70	3.1	—	—	—	60 737.35	68 994.20	3 466 106.75	1 432 646.45	47.9
112 859 739.10	119 478 090.29	7.4	—	3 357 171.45	—	140 800.33	1 256 457.65	184 282 959.76	53 734 939.22	33.4
35 673 448.14	37 925 448.14	7.4	—	2 366 768.55	—	—	695 474.95	579 299 517.59	139 101 272.85	27.0
7 472 745.89	8 472 745.89	5.7	—	411 903.35	—	—	65 311.15	168 132 825.74	60 394 752.75	40.5
12 964 187.80	13 464 187.80	10.2	—	1 500 883.15	—	—	239 703.05	149 821 593.05	19 985 610.—	15.2
608 274.80	708 274.80	5.9	—	88 387.55	—	—	1 155.80	12 876 445.90	4 462 978.85	36.9
2 754 690.40	2 854 690.40	7.7	—	100 600.—	—	—	—	41 367 951.40	7 206 292.60	19.3
703 717.60	753 717.60	7.1	—	—	—	—	29 340.—	11 392 525.80	3 393 776.45	32.0

1	2	3	4		5		6		7	8	9		
			Kassa.	Sjekkili. Checkräkning.	Kiinnitystä vastaan: Inteckning:		Lainoja: Lån mot:					Kuitain, seura- kuntain y. n. sel- lansen yhteisöjen vastuuja. Garanti av kommu- ner, församlingar, o. a. dylika samfund.	Irainta panttia vastaan. Lås pant.
					kaupunki- kiinteis- töihin. i städer.	maalais- kiinteis- töihin. på lands- bygden.	Yksityisten henki- löiden takausa vastaan. Borgen av en- skilda personer.	Yksityisten henki- löiden takausa vastaan. Borgen av en- skilda personer.					
mk													
1 Kokkola — Gamlakarleby »Karleby Sparbank»	89 307.15	1 018 886.45	11 682 900.—	1 407 100.—	2 826 085.—	742 637.95	—	304 400.—	—	—	—		
2 Kokkola — Gamlakarleby »Gamlakarleby stads Sb.»	169 179.35	893 223.70	9 869 775.25	30 000.—	1 123 341.30	1 098 235.—	20 700.—	—	—	—			
3 Jyväskylä »Jyväskylän kun- nan Säästöpankki»	242 466.40	2 142 540.95	17 951 705.35	20 784 808.30	1 643 046.05	1 747 977.90	1 768 701.15	—	—	—			
4 Vaasa — Vasa »Korsholms Sparbank»	340 122.05	993 999.35	9 554 228.85	6 810 820.—	5 892 693.15	1 624 779.85	84 980.—	—	—	—			
5 Vaasa — Vasa »Vaasan Suo- mal. Säästöpankki»	158 629.10	1 693 847.85	26 913 568.45	10 548 553.—	979 445.80	277 710.25	2 979 987.55	—	—	—			
6 75. Maaseutu — Landsbygd — Communes rurales	17534782.03	80411358.30	96 009 475.80	277833172.32	225913739.15	74 043 578.70	4 550 853.—	13531310.45	—	—			
7 Alavus — Alavo	299 746.52	3 613 811.95	15 892 035.—	13 630 936.90	5 895 623.90	4 566 690.65	229 000.—	—	—	—			
8 Vähäkylä — Lillkyro	198 547.22	1 376 890.05	—	1 673 368.50	1 898 446.35	620 568.30	—	—	—	—			
9 Saarijärvi	623 674.85	600 545.15	—	13 304 393.—	6 981 329.70	2 136 874.70	—	—	—	—			
10 Ilmajoki	448 820.40	1 790 934.65	—	13 683 855.—	9 574 343.—	347 103.65	—	—	—	—			
11 Kauhava	811 941.41	4 268 594.05	—	6 216 006.65	3 796 503.10	2 456 572.30	8 000.—	187 606.25	—	—			
12 Uurainen	51 234.70	127 757.95	—	1 757 700.—	1 020 353.10	1 070 367.40	—	542 150.—	—	—			
13 Virrat — Virdois	185 111.95	1 790 013.25	—	6 343 925.—	1 714 030.—	5 560 775.65	2 000.—	119 550.—	—	—			
14 Konginkangas	39 496.95	25 690.80	—	980 500.—	1 089 209.70	24 573.90	—	—	—	—			
15 Viitasaari	136 587.93	556 562.10	—	4 506 996.75	3 261 195.—	736 914.95	—	631 785.—	—	—			
16 Terjärv — Teerijärvi	361 714.80	1 461 860.05	7 367 515.75	2 329 893.45	5 935 347.25	4 224 636.95	—	37 500.—	—	—			
17 Pihtipudas	126 943.81	318 581.—	—	2 058 070.65	1 265 385.—	883 665.40	—	150 950.—	—	—			
18 Karstula	165 621.45	2 704 115.10	—	5 697 447.20	5 627 969.45	1 597 462.45	598 970.—	91 800.—	—	—			
19 Isokyrö — Storkyro	727 916.89	3 032 643.65	—	5 116 780.—	2 370 738.10	181 566.90	180 830.—	206 513.50	—	—			
20 Laukaa	449 913.30	516 463.10	—	6 810 072.70	4 241 440.55	1 065 916.75	25 500.—	—	—	—			
21 Kivijärvi	196 877.85	1 131 238.80	—	967 100.—	1 618 149.—	1 495 264.—	—	603 645.—	—	—			
22 Keuruu	58 563.70	86 029.30	—	3 122 685.—	2 230 211.40	53 901.80	88 000.—	—	—	—			
23 Ylihärmä	520 487.05	2 092 071.30	—	4 079 418.02	3 680 602.95	239 930.60	—	1 767 250.—	—	—			
24 Lapua — Lappo	113 279.75	6 142 288.10	10 527 780.—	12 146 482.—	6 957 329.25	383 054.25	—	—	—	—			
25 Kuortane	124 592.48	2 546 932.60	—	6 349 498.75	3 893 150.60	508 173.75	95 250.—	—	—	—			
26 Pöytä — Pirttikylä	73 978.80	85 359.60	4 176 550.—	674 115.—	2 608 884.50	427 416.25	250 000.—	—	—	—			
27 Kauhajoki	865 682.95	3 225 138.10	—	14 503 579.—	10 852 869.—	686 590.35	61 500.—	1 064 450.—	—	—			
28 Lappajärvi	162 712.49	610 214.45	—	3 152 300.10	2 300 223.25	1 741 351.—	—	299 770.20	—	—			
29 Multia	318 648.65	598 049.30	—	3 696 331.30	1 160 296.30	1 411 564.95	—	116 717.45	—	—			
30 Korttesjärvi	271 012.47	1 213 210.15	—	1 626 416.—	1 751 175.40	254 811.50	—	186 226.—	—	—			
31 Kurikka	91 852.50	3 244 038.60	—	5 798 880.—	4 630 909.50	1 342 683.45	—	—	—	—			
32 Evijärvi	95 363.15	1 324 780.45	—	3 048 835.—	997 719.—	249 079.70	—	437 750.—	—	—			
33 Vimpeli — Vindala	308 428.64	1 439 988.80	—	1 129 465.48	1 150 632.45	41 870.80	—	163 000.—	—	—			
34 Soini	41 564.40	369 130.35	—	1 533 722.—	1 806 322.15	1 455 043.60	—	177 378.75	—	—			
35 Ähtäri	49 556.59	815 126.82	—	4 899 088.87	2 318 592.15	130 113.90	—	—	—	—			
36 Alahärmä	239 984.35	508 693.85	15 000.—	4 274 493.—	4 122 494.70	166 133.85	—	172 000.—	—	—			
37 Närpiö — Närpes »Närpes Sparbank»	282 499.—	1 657 782.65	15 629 910.—	9 416 769.50	5 996 360.75	2 312 596.90	1 221 675.—	—	—	—			
38 Karijoki — Bötom	131 527.05	179 235.70	30 000.—	1 408 410.70	3 184 954.50	70 501.05	—	77 975.—	—	—			
39 Nedervetil — Alaveteli	38 529.91	145 571.45	3 295 500.—	252 800.—	2 822 687.15	373 878.90	—	—	—	—			
40 Korsnäs	153 536.05	222 838.55	3 183 000.—	1 680 541.—	3 684 166.—	160 441.15	226 800.—	—	—	—			
41 Sideby — Siipyy	70 938.25	—	—	650 000.—	451 639.33	305 897.45	22 488.—	—	—	—			
42 Seinäjoki, kpp. — köp.	157 772.10	940 341.75	6 020 951.80	2 644 022.55	3 590 184.40	2 028 637.20	92 000.—	38 000.—	—	—			
43 Solv — Sulva	229 037.10	1 072 475.95	1 265 700.—	1 897 150.—	1 889 660.60	199 516.25	3 500.—	—	—	—			
44 Peräseinäjoki	210 844.47	4 249 034.50	180 000.—	6 288 405.—	4 133 780.90	133 019.80	—	17 000.—	—	—			

gångar. — Actif.

10	11	12	13	14	15	16	17	18	19	
Kontokurantteja. Kontokurranter.	Vekselit. Växlar.	Obligationer.	Pankkien talletustodis- tutuksia. Bankers depositions- bevis.	Muita arvopapereita. Övriga värdepapper.	Kintokassat. Fastigheter.	Irtaimisto. Inventarier.	Maksamattomia lainain korkeja. Oguldna länningar.	Muita tilinpanetta varoja. Övriga bokförda till- gångar.	Varat yhteensä Summa tillgångar.	
mk										
—	—	530 000.—	3 472 053.65	41 300.—	120 000.—	1.—	66 324.55	13 281.30	22 314 277.05	1
—	—	1 028 922.—	1 741 673.95	171 115.85	833 000.—	30 000.—	82 707.40	26 351.30	17 118 225.10	2
—	208 985.—	1 337 596.50	17 320 780.15	625 375.—	1 304 527.55	47 306.40	449 140.10	3 200.—	67 578 156.80	3
281 907.65	—	1 379 625.—	3 145 052.20	99 995.30	500 000.—	8 000.—	130 712.80	31 415.55	30 878 331.75	4
—	111 300.—	1 860 274.20	11 841 884.50	169 188.—	—	5 000.—	234 280.65	45 515.65	57 819 185.—	5
10123038.78	8 678 960.50	141125841.87	260448732.33	23 940 464.70	16 717 466.70	813 338.59	8 328 595.88	3 525 370.07	1 263 530 079.17	6
—	524 080.—	11 628 611.—	5 857 839.80	613 901.55	775 000.—	5 000.—	529 784.58	288 347.50	64 350 409.35	7
—	—	2 584 950.—	4 766 874.05	21 010.40	415 000.—	6 000.—	64 170.60	97 281.—	13 723 106.47	8
16 558.70	776 900.—	10 068 525.—	6 905 674.45	808 988.60	250 000.—	10 000.—	389 307.20	254 947.30	43 127 718.65	9
—	182 600.—	4 373 455.55	10 455 190.55	512 200.—	732 000.—	37 000.—	348 594.45	109 887.50	42 595 984.75	10
10 695.80	591 505.—	4 801 080.—	8 661 835.50	401 200.—	105 000.—	13 000.—	192 910.93	97 932.65	32 620 383.64	11
—	—	391 300.—	1 531 928.10	43 500.—	95 000.—	23 000.—	70 360.25	5 413.45	6 730 064.95	12
366 182.25	—	2 148 980.45	1 559 630.15	154 468.—	310 000.—	18 000.—	125 650.45	34 389.60	20 432 706.75	13
—	—	343 830.—	866 892.80	171 334.05	291 000.—	7 000.—	43 185.30	9 372.95	3 892 086.45	14
—	—	1 431 459.80	4 414 068.30	98 600.—	480 000.—	1.—	96 080.05	17 614.25	16 367 865.13	15
421 833.15	—	2 945 590.95	1 772 801.25	412 681.35	160 000.—	1.—	155 282.85	85 327.20	27 671 986.—	16
—	—	1 030 000.—	1 442 693.—	51 221.—	11 500.—	10 000.—	63 241.58	25 551.60	7 437 803.04	17
503.45	127 500.—	5 595 961.40	6 157 655.80	127 196.80	429 700.—	19 290.—	207 975.25	105 007.15	29 254 175.50	18
5 000.—	—	8 157 828.50	8 074 298.95	2 301 554.45	365 000.—	20 000.—	37 785.30	212 602.50	30 991 058.74	19
—	504 400.—	4 266 763.—	886 163.95	4 964 139.90	872 315.—	20 000.—	141 745.95	134 094.35	24 898 928.55	20
14 070.95	38 000.—	596 578.—	797 759.50	3 222 320.85	90 000.—	5 000.—	42 030.15	10 048.20	10 828 082.30	21
1 688 295.80	—	459 000.—	1 360 618.75	224 438.85	420 000.—	10 000.—	99 225.95	12 218.50	9 913 189.05	22
—	—	542 602.—	10 160 931.—	199 940.—	60 000.—	10 000.—	141 746.70	1 558.25	23 496 537.87	23
17 343.30	892 950.—	4 048 484.47	11 709 465.95	417 000.—	400 000.—	2.—	380 403.05	108 619.92	54 244 482.04	24
195 456.02	222 971.—	6 767 769.—	3 094 378.60	255 500.—	870 000.—	27 000.—	191 007.05	175 234.45	25 316 914.30	25
—	—	827 575.—	1 026 426.95	102 401.—	57 000.—	19 208.80	29 976.—	22 486.50	10 381 378.40	26
334 749.50	—	8 823 150.—	1 635 374.95	200 001.—	350 000.—	5 000.—	455 956.55	289 074.70	43 353 116.10	27
210 477.30	—	963 000.—	3 423 459.05	113 000.—	110 000.—	7 000.—	91 063.70	26 801.25	13 211 372.79	28
—	—	1 249 730.95	2 755 233.60	169 802.35	489 649.95	6 270.—	111 775.55	37 733.65	12 121 804.—	29
148 117.82	—	302 533.50	2 016 556.10	79 000.—	80 000.—	5 000.—	43 897.—	13 528.04	7 991 483.98	30
1 337.50	62.70	2 133 324.40	7 343 056.40	300 200.—	230 000.—	26 000.—	171 617.20	58 368.70	25 372 330.95	31
45 843.40	—	335 300.—	974 248.05	49 000.—	62 000.—	1 500.—	85 179.85	212 812.10	7 719 410.70	32
—	—	274 206.50	220 000.—	40 000.—	21 750.—	1.—	64 464.40	10 061.65	4 863 869.72	33
137 496.35	—	229 000.—	1 501 885.65	22 000.—	8 000.—	1 000.—	34 025.—	5 453.90	7 322 022.15	34
—	60 050.—	755 300.—	6 095 699.25	54 000.—	1 000.—	35 713.42	174 363.16	33 820.16	15 422 424.32	35
—	—	594 918.—	11 644 006.40	186 126.70	470 000.—	20 000.—	91 770.60	34 658.45	22 540 279.90	36
98 281.40	381 458.—	3 381 655.—	2 320 728.90	290 000.—	100 000.—	1.—	154 757.80	61 124.25	43 305 600.15	37
—	—	263 000.—	2 382 509.20	11 900.—	74 500.—	1.—	42 970.75	10 248.15	7 867 733.10	38
—	—	486 775.—	2 086 901.25	96 000.—	19 937.—	12 907.50	105 537.—	—	9 737 025.16	39
—	400 579.—	2 656 870.—	3 205 501.25	75 000.—	10 000.—	1.—	107 658.20	62 880.35	15 829 812.55	40
—	—	164 000.—	1 031 559.—	10 000.—	—	9 000.—	97 306.30	—	2 812 828.33	41
—	178 950.—	2 173 951.05	6 597 434.30	229 300.—	400 000.—	1.—	77 178.45	54 174.90	25 222 899.50	42
—	—	1 490 000.—	922 465.05	68 000.—	40 500.—	500.—	55 341.15	45 833.35	9 179 679.45	43
229 532.80	365 500.—	2 422 041.—	8 040 314.85	160 000.—	300 000.—	1.—	14 083.40	55 820.20	26 799 377.92	44

Velat. — Skul-

1	2			4	5	6	7
	Säästöönpanijain saamiset. Insättarnas tillgodohavanden.						
Säästöpankin paikka. Sparbankens ort.	Yksityisten. Enskildas.	Yhdistysten ja rahastojen. Föreningars och fonders.	Yhteensä. Summa.	Juoksevan tilin käyttäjien saamiset. Räkningshavarans A löpande räkning tillgodohavanden.	Kontokoranttilin käyttäjien saamiset. Räkningshavarans A konto- korantiräkning tillgodo- havanden.	Kantakassato. Grundfond.	
mk							
1 Kokkola — Gamlakarleby »Karleby Sparbank»	16 049 004.05	3 347 863.20	19 396 867.25	1 428 276.70	—	200 000.—	
2 Kokkola — Gamlakarleby »Gamlakarleby stads Sb.»	13 895 710.65	1 771 247.15	15 666 957.80	594 671.35	—	250 000.—	
3 Jyväskylä »Jyväskylän kun- nan Säästöpankki»	50 337 348.90	7 432 900.80	57 770 249.70	5 173 650.45	—	50 000.—	
4 Vaasa — Vasa »Korsholms Sparbank»	22 993 866.65	5 426 772.10	28 420 638.75	574 280.95	—	2 000.—	
5 Vaasa — Vasa »Vaasan Suo- mal. Säästöpankki»	47 972 109.10	4 803 199.80	52 775 308.90	1 597 016.25	13 466.50	—	
6 75. Maaseutu — Landsbygd — Communes rurales ...	913 584 288.95	182 981 897.51	1 096 566 186.46	71 672 321.91	12 046 742.72	4 366 351.19	
7 Alavus — Alavo	49 701 417.37	3 141 626.93	52 843 044.30	4 690 569.12	—	7 000.—	
8 Vähäkyrö — Lillkyro	9 461 379.40	2 777 759.55	12 239 138.95	872 875.48	—	50 000.—	
9 Saarijärvi	25 837 844.35	10 067 132.50	35 904 976.85	3 206 422.85	1 070 768.85	1 000 000.—	
10 Ilmajoki	28 671 573.05	6 935 644.80	35 607 217.85	3 264 916.80	163 760.75	100 000.—	
11 Kauhava	22 934 420.30	5 296 622.23	28 231 042.53	1 231 320.90	798 659.06	50 000.—	
12 Uurainen	4 545 020.60	1 520 411.30	6 065 431.90	315 196.40	—	50 000.—	
13 Virrat — Virtdois	15 804 888.05	2 555 717.40	18 360 605.45	1 195 554.65	—	50 000.—	
14 Konginkangas	3 095 766.65	586 041.68	3 681 808.33	—	—	50 000.—	
15 Viitasaari	13 416 188.45	2 187 600.70	15 603 789.15	166 093.—	—	50 000.—	
16 Terjärv — Teerijärvi	22 733 040.25	1 479 994.—	24 213 034.25	747 974.20	199 665.50	1 000.—	
17 Pihtipudas	5 401 417.42	1 616 920.75	7 018 338.17	104 504.92	—	50 000.—	
18 Karstula	21 930 215.75	3 150 925.90	25 081 141.65	2 554 572.45	271 725.45	50 000.—	
19 Isokyrö — Storkyro	23 414 264.20	2 844 992.15	26 259 256.35	2 898 143.15	98 474.10	1 000.—	
20 Laukaa	17 860 327.95	3 821 291.10	21 681 619.05	1 473 580.—	498 617.85	50 000.—	
21 Kivijärvi	8 018 103.75	952 126.10	8 970 229.85	1 300 457.25	—	1 900.—	
22 Keuruu	7 597 340.55	1 795 091.45	9 392 432.—	102 057.90	120 401.30	50 000.—	
23 Ylihärmä	16 774 287.15	2 143 862.45	18 918 149.60	3 236 618.60	—	1 300.—	
24 Lapua — Lappo	37 900 337.25	9 320 403.40	47 220 740.65	1 746 003.74	2 350 412.05	50 000.—	
25 Kuortane	18 523 561.20	3 933 518.38	22 457 079.58	1 029 463.96	—	52 000.—	
26 Pörtom — Pirttikylä	7 809 262.35	1 186 924.65	8 996 187.—	758 191.40	—	50 000.—	
27 Kauhajoki	28 648 164.25	7 541 544.10	36 189 708.35	2 002 825.—	1 675 891.80	3 000.—	
28 Lappajärvi	9 718 550.27	2 268 392.05	11 986 942.32	452 435.25	—	1 000.—	
29 Multia	7 594 408.70	2 935 418.35	10 529 827.05	1 065 409.40	—	50 000.—	
30 Korttesjärvi	5 561 254.61	1 362 220.28	6 923 474.89	301 449.90	282 285.20	1 080.—	
31 Kurikka	19 964 857.60	2 979 308.10	22 944 165.70	1 419 362.95	265 750.55	5 000.—	
32 Evijärvi	4 511 853.05	2 059 575.75	6 571 428.80	672 646.40	158 957.95	50 000.—	
33 Vimpeli — Vindala	3 125 965.95	505 156.97	3 631 122.92	766 738.29	—	50 000.—	
34 Soini	5 617 217.90	602 636.30	6 219 854.20	572 044.05	104 965.85	50 000.—	
35 Ahtäri	13 384 853.40	1 056 875.39	14 441 728.79	150.02	—	50 000.—	
36 Alahärmä	18 086 518.55	2 460 508.70	20 547 027.25	674 215.—	—	50 000.—	
37 Närpiö — Närpes »Närpes Sparbank»	33 607 008.76	3 741 686.21	37 348 694.97	982 981.35	1 352 337.60	1 000 000.—	
38 Karijoki — Bötom	5 783 873.40	958 017.65	6 741 891.05	394 652.35	—	50 000.—	
39 Nedervetil — Alaveteli	6 865 815.45	1 892 382.50	8 758 197.95	210 739.95	—	1 500.—	
40 Korsnäs	12 236 344.85	1 589 416.40	13 825 761.25	201 836.60	—	1 000.—	
41 Sideby — Siipyy	1 863 423.68	579 901.60	2 443 325.28	—	—	2 650.—	
42 Seinäjoki, kpp. — köp.	20 023 940.95	2 622 855.05	22 646 796.—	1 363 415.45	12 933.30	1 500.—	
43 Solv — Sulva	6 733 558.95	1 707 009.95	8 440 568.90	—	—	4 000.—	
44 Peräseinäjoki	16 453 830.33	1 887 256.45	18 341 086.78	5 726 134.96	1 615 769.76	50 000.—	

der. — Passif.

8 rahastot. fonder.		9	10	11	12	13	14	15	16		17	
Vararahasto. Reservfond.	Yhteensä. Summa.	%	Omnia rahastojen suhte saajien- tönnäntien suhteisiin — Eri- fonderi i förhållande till in- sättarnas tillgodovandanden.	Eläkerahasto. Pensionsfond.	Ylläpitäiset lainat. Ylläpitiliga lån.	Shekkilain. Checkräkning.	Muuta tilillipantittuja velkoja ja erikseen hoitettuja varoja. Övriga bokförda skulder och särskilt förvaldade medel.	Velat yhteensä. Summa skulder.	Kassareservi. Kassareserv.		Kassareservin suhte säästöön- pannuttuun suhteisiin. — Kassa- reservens förhållande till in- sättarnas tillgodovandanden.	
									Obligatioita ja pank- kien talletusodotuksia. Obligationer och bank- kers depositionsbevis.	%		
mk		mk										%
1 289 133.10	1 489 133.10	7.7	—	—	—	—	—	22 314 277.05	4 002 053.65	20.6	1	
606 595.95	856 595.95	5.5	—	—	—	—	—	17 118 225.10	2 770 595.95	17.7	2	
4 046 159.65	4 096 159.65	7.1	199 610.70	—	—	—	338 486.30	67 578 156.80	18 658 376.65	32.3	3	
1 798 577.25	1 800 577.25	6.3	65 383.80	—	—	—	17 451.—	30 878 331.75	4 524 677.25	15.9	4	
3 429 365.70	3 429 365.70	6.5	—	—	—	—	4 027.65	57 819 185.—	13 702 158.70	26.0	5	
77 186 290.96	81 552 642.15	7.4	990 402.90	—	140 800.33	560 982.70	1263530079.17	398 245 666.37	36.3	6		
6 521 519.09	6 528 519.09	12.4	279 411.85	—	—	8 864.99	64 350 409.35	17 486 450.80	33.1	7		
543 092.04	593 092.04	4.8	—	—	—	18 000.—	13 723 106.47	7 351 824.05	60.1	8		
1 830 925.55	2 830 925.55	7.9	105 200.—	—	—	9 424.55	43 127 718.65	16 974 199.45	47.3	9		
3 377 932.90	3 477 932.90	9.8	80 631.60	—	—	1 524.85	42 595 984.75	14 828 000.—	41.6	10		
2 256 963.25	2 306 963.25	8.2	47 500.—	—	—	4 897.90	32 620 383.64	13 462 915.50	47.7	11		
299 436.65	349 436.65	5.8	—	—	—	—	6 730 064.95	1 923 228.10	21.7	12		
326 546.65	376 546.65	4.8	—	—	—	—	20 432 706.75	3 708 610.60	20.2	13		
157 238.12	207 238.12	5.6	—	—	—	3 040.—	3 892 086.45	1 210 722.80	32.9	14		
545 982.98	595 982.98	3.8	—	—	—	2 000.—	16 367 865.13	5 845 528.10	37.5	15		
2 510 312.05	2 511 312.05	10.4	—	—	—	—	27 671 986.—	4 718 392.20	19.5	16		
264 709.95	314 709.95	4.5	—	—	—	250.—	7 437 803.04	2 473 293.—	35.2	17		
1 282 013.85	1 332 013.85	5.3	13 000.—	—	—	1 722.10	29 254 175.50	11 753 617.20	46.9	18		
1 734 185.14	1 735 185.14	6.6	—	—	—	—	30 991 058.74	16 232 127.45	61.8	19		
1 190 003.90	1 240 003.90	5.7	—	—	—	5 107.75	24 898 928.55	5 141 000.—	23.7	20		
547 410.40	549 310.40	6.1	—	—	—	8 084.80	10 828 082.30	1 394 337.50	15.5	21		
242 619.25	292 619.25	3.1	—	—	—	5 678.60	9 913 189.05	1 819 618.75	19.4	22		
1 340 469.67	1 341 769.67	7.1	—	—	—	—	23 496 537.87	10 703 533.—	56.6	23		
2 873 878.55	2 923 878.55	6.2	—	—	—	3 447.05	54 244 482.04	15 757 950.42	33.4	24		
1 776 562.76	1 828 562.76	8.1	—	—	—	1 808.—	25 316 914.30	7 675 047.60	34.2	25		
575 000.—	625 000.—	6.9	—	—	—	2 000.—	10 381 378.40	1 854 001.95	20.6	26		
3 381 190.95	3 384 190.95	9.4	100 000.—	—	—	500.—	43 353 116.10	10 458 524.95	28.9	27		
770 995.22	771 995.22	6.4	—	—	—	—	13 211 372.79	4 386 459.05	36.6	28		
466 007.55	516 007.55	4.9	—	—	—	10 560.—	12 121 804.—	4 004 964.55	38.0	29		
483 193.99	484 273.99	7.0	—	—	—	—	7 991 483.98	2 319 089.60	33.5	30		
738 051.75	743 051.75	3.2	—	—	—	—	25 372 330.95	9 476 380.80	41.3	31		
266 377.55	316 377.55	4.8	—	—	—	—	7 719 410.70	1 309 548.05	19.9	32		
416 008.51	466 008.51	12.8	—	—	—	—	4 863 869.72	494 206.50	13.6	33		
363 741.85	413 741.85	6.7	—	—	—	11 416.20	7 322 022.15	1 730 885.65	27.8	34		
929 902.58	979 902.58	6.8	—	—	—	642.93	15 422 424.32	6 850 999.25	47.4	35		
1 269 037.65	1 319 037.65	6.4	—	—	—	—	22 540 279.90	12 238 924.40	59.6	36		
2 360 000.—	3 360 000.—	9.0	240 000.—	—	—	21 586.23	43 305 600.15	5 702 383.90	15.3	37		
681 189.70	731 189.70	10.8	—	—	—	—	7 867 733.10	2 645 509.20	39.2	38		
766 587.26	768 087.26	8.8	—	—	—	—	9 737 025.16	2 573 676.25	29.4	39		
1 674 516.55	1 675 516.55	12.1	53 306.15	—	69 849.65	3 542.35	15 829 812.55	5 806 371.25	42.0	40		
354 233.05	356 883.05	14.6	—	—	—	12 620.—	2 812 828.33	1 031 559.—	42.2	41		
1 197 138.60	1 198 638.60	5.3	—	—	—	1 116.15	25 222 899.50	8 771 385.35	38.7	42		
735 110.55	739 110.55	8.8	—	—	—	—	9 179 679.45	2 412 465.05	28.6	43		
1 063 283.27	1 113 283.27	6.1	—	—	—	3 103.15	26 799 377.92	10 462 355.85	57.0	44		

1. Säästöpankin paikka. Sparbankens ort.	2. Kassa.	3. Shekkitili. Checkräkning.	4.		5.		6. Lainoja: Lån mot:		7. Kuntain, seura- kuntain y. m. sel- lusten yhteisöjen vastaalla. Garanti av kommu- ner, församlingar o. ä. dylika samfund.	8. Iraainta panttia vastaan. Lån pant.	9. Maatalokaslainoja. Kortvariga lån.
			Kiinnitystä vastaan: Inteckning:		Borgen av en- skilda personer.	Yksityisten henki- laiden takausta vastaan.	Kuntain, seura- kuntain y. m. sel- lusten yhteisöjen vastaalla.				
			kaupunki- kiinteis- töihin. i städer.	maalais- kiinteis- töihin. på lands- bygden.							
mk											
1 Malaks — Maalahti	1 137 451.05	408 315.—	4 874 500.—	2 342 374.20	4 761 297.35	284 524.75	44 000.—	—	—	—	
2 Äänekoski, kpp. — köp.	503 857.—	927 061.30	—	7 343 500.—	2 757 318.50	4 113 711.45	—	—	78 700.—		
3 Jalasjärvi	110 537.40	3 346 283.30	—	12 988 790.—	10 232 712.—	325 883.80	—	—	94 290.—		
4 Alajärvi	144 587.80	1 843 472.95	—	1 488 268.85	1 379 799.70	2 019 458.60	750.—	1 292 475.—	—		
5 Isojoki — Storå	426 845.60	723 716.95	176 776.—	2 962 350.—	3 777 655.20	93 637.90	—	—	17 450.—		
6 Veteli — Vetil	256 272.30	593 571.90	—	850 297.30	2 451 654.—	1 628 417.40	—	—	383 070.—		
7 Sumiainen	76 927.25	—	—	1 677 185.90	564 752.20	336 586.80	—	—	57 288.25		
8 Ylistaro	137 918.20	900 885.50	—	5 754 283.80	3 061 436.80	411 100.85	74 000.—	—	—		
9 Nurmo	80 726.40	3 524 990.05	2 532 523.40	2 212 435.25	3 054 867.25	647 630.80	—	—	—		
10 Övermark — Ylimarkku ..	297 222.90	422 402.85	5 511 850.—	1 959 790.—	2 858 648.80	130 000.—	202 850.—	—	—		
11 Töysä	83 752.80	546 164.95	—	2 226 176.55	1 459 115.—	1 905 549.20	—	—	—		
12 Kälviä	352 327.55	94 918.20	2 480 165.30	2 811 899.65	2 026 664.25	2 112 175.45	—	—	24 553.95		
13 Jurva	192 960.89	1 130 830.—	—	4 323 019.95	4 539 668.90	1 038 899.30	—	—	63 200.—		
14 Toholampi	110 893.65	113 992.55	—	1 703 170.—	2 304 352.50	1 046 857.10	28 000.—	377 500.—	—		
15 Laihia	168 969.45	2 001 351.80	1 428 148.05	7 166 045.50	5 852 203.45	3 876 067.80	—	—	717 250.—		
16 Kannus	281 949.35	345 063.95	—	2 911 865.35	2 400 700.60	375 822.80	—	—	866 100.—		
17 Kaustinen — Kaustby	94 416.27	105 877.75	831 534.50	828 362.50	1 664 904.75	2 593 778.30	—	—	280 325.—		
18 Lehtimäki	152 273.75	1 142 514.50	—	2 205 114.—	1 200 476.50	143 935.65	—	—	101 055.—		
19 Tenva — Östermark	1 381 476.12	2 809 347.40	67 000.—	10 875 630.—	7 768 709.75	3 545 887.40	45 000.—	1 552 825.—	—		
20 Halsua	79 513.86	—	—	458 981.90	1 056 704.10	20 108.75	—	—	215 461.10		
21 Petäjävesi	126 958.30	687 048.75	—	2 063 462.55	1 028 895.90	1 689 907.95	44 940.—	15 000.—	—		
22 Perho	182 358.95	209 622.60	—	304 200.—	1 638 388.90	126 133.25	—	—	—		
23 Närpiö — Närpes »Ytter- mark Sparbank»	131 811.70	127 030.75	2 619 771.45	1 159 986.—	3 830 601.55	162 773.35	—	—	—		
24 Pylkönmäki	61 745.63	30 731.95	—	1 107 783.30	1 796 116.40	137 696.60	—	—	—		
25 Himanka	411 892.35	327 256.28	165 000.—	1 163 000.—	2 553 428.30	489 904.05	5 000.—	120 000.—	—		
26 Lestijärvi	104 520.51	5 651.35	—	588 700.—	563 638.94	15 139.15	—	—	—		
27 Pihlajavesi	69 489.35	63 089.70	—	1 016 784.—	344 815.—	41 433.05	—	—	—		
28 Kinnula	6 740.49	12 981.25	—	404 336.—	560 667.83	150 000.—	—	—	—		
29 Lappfjärd — Lapvärtti ..	117 338.35	90 422.95	—	1 499 622.05	2 193 404.85	39 959.30	—	—	—		
30 Toivakka	42 865.32	33 795.75	—	1 468 850.—	1 000 066.40	467 060.—	—	—	—		
31 Lohtaja	108 725.46	156 857.65	659 469.55	1 663 468.50	2 585 809.65	1 135 077.45	4 000.—	60 000.—	—		
32 Kvevlaks — Koivulahti ..	110 378.40	—	3 104 000.—	1 221 100.—	982 930.—	51 471.—	—	—	—		
33 Vörå — Vöyri	234 947.95	1 111 662.40	3 455 000.—	2 846 600.—	3 274 591.15	725 984.25	780 000.—	—	—		
34 Kronoby — Kruunupyö ..	135 729.05	184 643.50	—	2 508 450.—	2 504 066.—	240 000.—	—	—	125 750.—		
35 Esse — Ahtävä	11 109.50	178 102.85	—	1 784 042.75	1 172 362.85	35 561.45	132 500.—	—	—		
36 Oravais — Oravainen	14 807.90	12 379.70	—	1 344 100.—	914 341.—	218 537.60	4 300.—	—	—		
37 Petalaks — Petolahti	157 941.30	110 286.—	519 795.—	1 248 692.40	1 291 063.40	21 743.75	80 000.—	—	—		
38 54. Oulun lääni — Uleåborgs län	4 673 218.49	20325824.80	116160964.15	78 386 055.02	62 567 272.73	30 729 365.37	3 887 540.15	2 508 947.25	—		
39 5. Kaupungit — Städer — Villes	482 348.02	13409568.75	115349929.15	12 508 837.—	11 939 422.80	15 870 053.60	3 634 400.—	158 150.—	—		
40 Oulu — Uleåborg »Oulun kaupungin Säästöpankki» ..	142 080.38	4 753 114.35	62 358 680.—	1 743 570.—	2 213 210.—	4 426 974.30	2 952 650.—	—	—		
41 Raahen — Brahestad	174 705.81	295 171.90	8 250 792.15	312 822.—	1 488 910.80	1 060 308.35	87 500.—	—	—		
42 Kajaani» Paltamon Säästöpankki» ..	120 739.20	4 890 299.65	14 852 960.—	4 782 560.—	4 938 895.—	5 503 416.80	—	—	—		
43 Oulu — Uleåborg »Säästöpankki» Sampo»	42 849.05	3 470 982.85	29 769 997.—	5 288 945.—	3 009 273.—	4 865 279.55	594 250.—	—	—		
44 Oulu — Uleåborg »Oulun Työväen Säästöpankki» ..	1 973.58	—	117 500.—	380 940.—	289 134.—	14 074.60	—	—	158 150.—		

gångar. — Actif.

10	11	12	13	14	15	16	17	18	19	
Kontokurantteja. Kontokurantter.	Vekselsätt. Växlar.	Obligationer. Obligationer.	Pankkien talletustodis- tutuksia. Bankers depositions- devis.	Muita arvopapereita. Övriga värdepapper.	Kindestöjii. Fasigsheter.	Irrotinistö. Inventarier.	Maksamattomia lainain korkeja. Ongelma lainantotor.	Muita tillämpantuja varoja. Övriga bokförda till- gångar.	Varat yhteensä. Summa tillgångar.	
mk										
—	—	322 831.90	5 188 684.15	44 464.—	2 000.—	10 000.—	148 761.50	3 142.10	19 572 346.—	1
226 004.35	277 305.80	886 370.—	2 942 212.50	23 000.—	1 670 000.—	90 000.—	122 167.50	52 472.95	22 013 681.35	2
—	1 287 910.—	2 380 000.—	6 847 039.55	276 000.—	60 000.—	1.—	295 412.25	70 105.40	38 314 964.70	3
1 211 646.15	—	2 328 236.—	1 401 421.75	14 401.—	1.—	1.—	107 284.70	79 947.65	13 311 752.15	4
343 285.50	129 935.—	651 173.—	2 953 052.80	163 600.—	181 000.—	18 000.—	199 551.95	8 567.70	12 831 597.60	5
524 699.45	—	55 000.—	2 085 931.55	70 000.—	95 000.—	9 576.50	110 137.90	—	9 113 628.30	6
—	—	970 870.—	668 207.90	574 132.90	33 330.75	7 174.55	69 168.—	—	5 035 624.50	7
661 359.95	304 075.—	3 225 694.25	13 301 037.95	689 575.70	535 000.—	1.—	116 756.70	77 034.55	29 250 160.25	8
—	203 800.—	470 000.—	4 000 020.25	106 000.—	104 000.—	5 000.—	59 914.65	9 187.75	17 011 095.80	9
27 995.—	229 770.—	1 282 150.—	1 366 592.50	220 887.75	220 000.—	1 000.—	42 462.75	22 863.—	14 796 485.55	10
119 742.—	—	1 828 134.—	5 790 760.90	114 600.—	115 000.—	15 000.—	63 561.70	29 830.35	14 297 387.45	11
—	159 380.—	484 636.50	4 831 312.65	698 099.35	6 000.—	1.—	136 824.20	11 265.75	16 280 223.80	12
—	839 279.—	2 072 000.—	2 165 733.30	195 800.—	30 000.—	1.—	38 210.95	65 247.50	16 694 850.79	13
58 379.60	—	839 543.50	1 419 014.25	75 000.—	443 573.—	8 100.—	78 649.25	15 996.75	8 623 022.15	14
20 241.85	—	4 473 866.85	7 177 018.95	765 722.15	275 000.—	25 000.—	217 344.65	124 116.95	34 288 347.45	15
70 746.05	—	1 389 725.—	2 170 719.65	83 000.—	250 000.—	9 046.—	88 565.60	42 768.15	11 286 072.50	16
615 103.59	—	81 060.—	2 748 186.10	94 000.—	85 000.—	19 000.—	73 277.—	—	10 114 765.76	17
1 138 492.90	—	1 668 264.—	1 539 745.05	101 000.—	388 000.—	15 000.—	50 281.25	37 137.—	9 883 289.60	18
—	—	1 988 263.80	5 131 955.85	586 288.40	180 000.—	1.—	118 889.25	42 110.—	36 093 383.97	19
460 844.—	—	22 000.—	386 727.90	3 600.—	16 000.—	1.—	49 646.15	—	2 769 588.76	20
—	—	1 676 610.50	3 753 685.85	453 751.20	313 600.—	8 867.—	63 642.95	—	11 926 370.95	21
92 910.60	—	203 430.—	322 978.85	21 905.85	88 110.—	8 300.—	59 076.60	3 050.20	3 260 465.80	22
—	—	592 400.—	2 561 655.05	82 000.—	645 000.—	45 060.—	73 169.65	13 850.—	12 045 049.50	23
—	—	1 293 095.—	1 872 926.30	600.—	110 000.—	5 500.—	54 701.05	16 919.60	6 487 815.83	24
—	—	346 668.—	3 046 704.30	558 203.95	475 000.—	15 675.—	91 780.05	5 040.—	9 774 552.23	25
—	—	269 500.—	592 150.95	—	17 000.—	11 927.—	27 176.78	4 000.—	2 199 404.63	26
292 500.—	—	1 785 526.—	2 345 482.05	62 021.60	60 000.—	12 000.—	17 515.15	33 962.85	6 144 618.75	27
—	—	17 000.—	502 285.—	2 000.—	2 000.—	5 700.—	41 089.75	—	1 702 800.33	28
—	—	630 000.—	1 029 827.75	40 000.—	180 000.—	14 000.—	15 146.70	—	5 849 721.93	29
—	—	545 578.05	1 598 084.35	68 658.50	105 000.—	10 000.—	92 991.15	—	5 435 949.52	30
—	—	1 750 900.—	2 401 525.30	159 406.25	45 000.—	100.—	94 459.85	61 300.95	10 886 100.61	31
—	—	394 150.—	1 875 595.95	4 000.—	15 000.—	2 690.—	70 770.10	14 117.20	7 846 202.65	32
317 312.30	—	316 000.—	2 619 694.60	192 419.65	14 000.—	11 000.—	11 567.60	1 070.50	15 911 850.40	33
—	—	1 641 875.—	2 479 689.98	7 000.—	—	26 155.82	66 710.80	47 686.60	9 967 756.75	34
—	—	300 000.—	1 261 939.20	23 000.—	—	7 500.—	12 273.—	12 250.—	4 980 641.60	35
—	—	60 000.—	1 364 372.70	10 000.—	—	1.—	—	—	3 942 839.90	36
—	—	174 251.—	954 698.—	101 399.60	—	7 619.—	20 247.10	—	4 687 736.55	37
1 917 459.85	925 817.85	45 124 571.80	86 420 993.92	8 374 078.28	16 264 722.85	147 233.99	3 024 563.17	1 342 503.—	482 781 132.67	38
603 447.25	258 917.85	22 645 944.73	27 693 062.90	2 945 480.85	13 530 000.—	1 429.29	950 081.67	753 558.07	242 734 631.93	39
—	—	8 598 745.—	5 749 458.60	635 000.—	8 950 000.—	1.—	537 853.90	431 954.37	103 493 291.90	40
—	—	98 794.48	1 924 125.15	136 214.65	210 000.—	942.09	173 407.70	7 277.95	14 220 973.03	41
603 447.25	258 917.85	6 200 000.—	9 414 217.35	1 641 780.—	770 000.—	1.—	97 142.35	144 950.—	54 219 326.45	42
—	—	7 633 900.—	10 421 457.40	531 925.20	3 600 000.—	1.—	132 762.55	166 111.20	69 527 733.80	43
—	—	114 505.25	183 804.40	561.—	—	484.20	8 915.17	3 264.55	1 273 306.75	44

1	2			5	6	7
	Säästöönpanijain saamiset. Insättarnas tillgodohavanden.					
Säästöpankin palkka. Sparbankens ort.	Yksityisten. Enskildas.	Yhdistysten ja rahastojen. Föreningars och fonders.	Yhteensä. Summa.	Jokseenkin tilin käyttäjien säästöt. Räkningshavarans a löpande räkning tillgodohavanden.	Konttorantittilän käyttäjien saamiset. Räkningshavarans a konto- kurantiräkning tillgodo- havanden.	Omat Egna Kantarahasto. Grundfond.
	mk					
1 Malaks — Maalahti	12 814 981.95	4 748 466.85	17 563 448.80	458 083.15	—	50 000.—
2 Äänekoski, kpp. — köp.	16 661 165.95	3 011 612.17	19 672 778.12	1 471 454.44	—	50 000.—
3 Jalasjärvi	28 541 372.44	4 835 338.57	33 376 711.01	2 025 586.95	—	2 500.—
4 Alajärvi	9 544 734.10	1 316 024.10	10 860 758.20	1 899 122.25	—	6 000.—
5 Isojoki — Storå	9 067 565.80	1 876 360.—	10 943 925.80	1 058 890.50	—	51 000.—
6 Veteli — Vetil	6 666 870.75	1 159 033.05	7 825 903.80	574 394.60	67 329.90	2 500.—
7 Sumiainen	4 308 804.90	457 017.75	4 765 822.65	—	—	50 000.—
8 Ylistaro	23 659 113.80	2 376 182.35	26 035 296.15	1 828 110.85	820.—	50 000.—
9 Nurmo	11 431 813.10	3 746 550.—	15 178 363.10	1 008 124.35	—	50 000.—
10 Övermark — Ylimarkku	11 462 232.—	1 252 495.35	12 714 727.35	893 622.10	—	50 000.—
11 Töysä	12 067 980.75	1 045 753.60	13 113 734.35	769 937.80	—	1 000.—
12 Kälviä	8 984 272.25	5 716 258.85	14 700 531.10	529 666.65	—	50 000.—
13 Jurva	11 470 102.15	2 705 749.20	14 175 851.35	1 174 740.55	—	50 000.—
14 Toholampi	5 999 717.55	1 476 360.80	7 476 078.35	450 041.50	142 041.85	2 000.—
15 Laihia	27 153 258.95	2 303 126.85	29 456 385.80	1 388 301.70	200 315.80	1 000.—
16 Kannus	8 034 168.20	2 043 420.10	10 077 588.30	522 749.20	—	5 521.19
17 Kaustinen — Kaustby	6 847 430.20	1 997 250.65	8 844 680.85	385 387.57	—	50 000.—
18 Lehtimäki	7 925 294.40	932 976.25	8 858 270.65	477 417.55	122 186.70	1 000.—
19 Teuva — Östermark	23 033 801.05	7 115 875.—	30 149 676.05	2 252 603.45	—	100 000.—
20 Halsua	1 669 486.14	456 034.18	2 125 520.32	306 010.97	—	3 000.—
21 Petäjävesi	7 973 365.25	2 343 624.05	10 316 989.30	1 116 320.50	—	50 000.—
22 Perho	2 376 980.05	578 334.80	2 955 314.85	66 249.40	—	1 500.—
23 Närpiö — Närpes »Ytter- mark Sparbank»	9 624 489.15	1 568 081.80	11 192 570.95	—	—	50 000.—
24 Pylkönmäki	4 990 673.79	1 253 332.82	6 244 006.61	57 795.95	—	1 000.—
25 Himanka	7 165 824.40	1 015 833.20	8 181 657.60	847 062.05	45 168.05	50 000.—
26 Lestijärvi	1 448 088.75	629 855.20	2 077 943.95	—	—	1 500.—
27 Pihlajavesi	4 469 436.55	1 216 408.95	5 685 845.50	212 943.85	—	50 000.—
28 Kinnula	713 413.10	895 916.50	1 609 329.60	—	—	1 900.—
29 Lapinjärvi — Lapväärti	3 103 572.35	2 425 287.05	5 528 859.40	19 316.45	—	50 000.—
30 Toivakka	3 742 554.06	1 230 433.—	4 972 987.06	112 459.05	5 318.10	50 000.—
31 Lohtaja	5 945 995.15	3 928 267.20	9 874 262.35	366 056.70	—	50 000.—
32 Kvevlaks — Koivulahti	5 059 746.95	2 181 306.95	7 241 053.90	—	—	20 000.—
33 Vörå — Vöyri	12 984 394.55	1 529 583.75	14 513 978.30	412 131.20	304 418.90	20 000.—
34 Kronoby — Kruunupyy	5 284 466.75	3 242 934.25	8 527 401.—	767 989.25	117 766.50	40 000.—
35 Esse — Ahtävä	3 504 804.18	998 611.65	4 503 415.83	136 862.59	—	20 000.—
36 Oravais — Oravainen	2 484 651.15	1 253 770.10	3 738 421.25	16 055.40	—	50 000.—
37 Petalaks — Petolahti	4 155 569.65	53 661.35	4 209 231.—	365 279.70	—	50 000.—
38 54. Oulun lääni — Uleåborgs län	354 863 935.49	71 514 776.03	426 378 711.52	10 661 607.95	224 098.05	3 570 312.23
39 5. Kaupungit — Städer — Villes	187 285 251.65	26 098 573.06	213 383 824.71	3 182 948.64	—	1 400 000.—
40 Oulu — Uleåborg »Oulun kaupungin Säästö»	76 167 991.58	13 564 839.90	89 732 831.48	1 037 770.64	—	200 000.—
41 Raahen — Brahestad	10 876 081.68	1 799 349.35	12 675 431.03	29 542.—	—	50 000.—
42 Kajaani »Paltamon Sp.»	39 816 318.—	8 486 383.45	48 302 701.45	1 597 626.35	—	100 000.—
43 Oulu — Uleåborg »Säästö- Sampo»	59 733 092.25	1 851 315.45	61 584 407.70	518 009.65	—	1 000 000.—
44 Oulu — Uleåborg »Oulun Työväen Säästöpankki»	691 768.14	396 684.91	1 088 453.05	—	—	50 000.—

der. — Passif.

8 rahastot. fonder.		9	10	11	12	13	14	15	16	17		
	Vararahasto. Reservifond.	Yhteensä. Summa.	Omnia rahastojen suhteet säis- töpanimien suhteisiin. — Egan fonder i förhållande till in- sättarnas tillgodovandanden.	Ehkäkerarasto. Pensionsfond.	Tilapäiset lainat. Tilifalliga lån.	Shekkitilit. Checkräkningar.	Muita tilinpannuttuja velkoja ja erikseen hoidettuja varoja, övrige bokförda skulder och särskilt förvaldade medel.	Velat yhteensä. Summa skulder.	Kassareservi. Kassareserv.	Obligaatioita ja pank- kien talletustodistuksia. Obligationer och bank- ers depotionsbevis.	Kassareservin suhteet säis- töpanimien suhteisiin. — Kassa- reservens förhållande till in- sättarnas tillgodovandanden.	
	mk		%				mk				%	
1 500 814.05	1 550 814.05	8.8	—	—	—	—	—	19 572 346.—	5 511 516.05	31.4	1	
819 448.79	869 448.79	4.4	—	—	—	—	—	22 013 681.35	3 828 582.50	19.5	2	
2 876 585.79	2 879 085.79	8.6	—	—	—	—	33 580.95	38 314 964.70	9 227 039.55	27.6	3	
255 871.70	261 871.70	2.4	—	—	—	—	290 000.—	13 311 752.15	3 729 657.75	34.3	4	
777 091.70	828 091.70	7.6	—	—	—	—	689.60	12 831 597.60	2 953 052.80	27.0	5	
643 500.—	646 000.—	8.3	—	—	—	—	—	9 113 628.30	2 140 931.55	27.4	6	
219 801.85	269 801.85	5.7	—	—	—	—	—	5 035 624.50	1 639 077.90	34.4	7	
1 319 683.50	1 369 683.50	5.3	—	—	—	—	16 249.75	29 250 160.25	16 526 732.20	63.5	8	
772 860.95	822 860.95	5.4	—	—	—	—	1 747.40	17 011 095.80	4 470 020.25	29.4	9	
1 138 136.10	1 188 136.10	9.3	—	—	—	—	—	14 796 485.55	2 648 742.50	20.8	10	
372 715.30	373 715.30	2.8	—	—	—	—	—	14 297 387.45	7 490 760.90	57.1	11	
998 760.90	1 048 760.90	7.1	—	—	—	—	40 000.—	16 280 223.80	5 365 949.15	36.5	12	
1 287 007.74	1 337 007.74	9.4	—	—	—	—	1 265.15	16 694 850.79	4 237 733.30	29.9	13	
551 785.45	553 785.45	7.4	—	—	—	—	7 251.15	8 623 022.15	2 258 557.75	30.2	14	
3 212 344.15	3 213 344.15	10.9	30 000.—	—	—	—	1 075.—	34 288 347.45	11 605 885.80	39.4	15	
680 213.81	685 735.—	6.8	—	—	—	—	—	11 286 072.50	3 560 444.65	35.3	16	
834 697.34	884 697.34	10.0	—	—	—	—	—	10 114 765.76	2 829 186.10	32.0	17	
424 088.60	425 088.60	4.8	—	—	—	—	326.10	9 883 289.60	3 208 009.05	36.2	18	
3 591 104.47	3 691 104.47	12.2	—	—	—	—	—	36 093 383.97	7 120 219.65	23.6	19	
252 466.79	255 466.79	12.0	—	—	—	70 950.68	11 640.—	2 769 588.76	408 727.90	19.2	20	
443 061.15	493 061.15	4.8	—	—	—	—	—	11 926 370.95	5 430 296.35	52.6	21	
229 781.55	231 281.55	7.8	—	—	—	—	7 620.—	3 260 465.80	526 408.85	17.8	22	
769 478.55	819 478.55	7.3	33 000.—	—	—	—	—	12 045 049.50	3 154 055.05	28.2	23	
185 013.27	186 013.27	3.0	—	—	—	—	—	6 487 815.83	3 166 021.30	50.7	24	
650 664.58	700 664.58	8.6	—	—	—	—	—	9 774 552.28	3 393 372.30	41.5	25	
119 960.73	121 460.73	5.8	—	—	—	—	—	2 199 404.68	861 650.95	41.5	26	
195 829.40	245 829.40	4.3	—	—	—	—	—	6 144 618.75	4 045 482.05	71.2	27	
91 570.72	93 470.72	5.8	—	—	—	—	—	1 702 800.32	519 285.—	32.3	28	
243 192.80	293 192.80	5.3	8 353.30	—	—	—	—	5 849 721.95	1 659 827.75	30.0	29	
295 185.31	345 185.31	6.9	—	—	—	—	—	5 435 949.52	2 143 662.40	43.1	30	
595 781.56	645 781.56	6.5	—	—	—	—	—	10 886 100.61	4 152 425.30	42.1	31	
582 148.75	602 148.75	8.3	—	—	—	—	—	7 846 202.65	2 269 744.10	31.3	32	
661 322.—	681 322.—	4.7	—	—	—	—	3 000.—	15 911 850.40	2 935 694.60	20.2	33	
510 000.—	550 000.—	6.4	—	—	—	—	4 600.—	9 967 756.75	4 121 565.05	48.3	34	
269 363.18	289 363.18	6.4	—	—	—	—	1 000.—	4 930 641.60	1 561 939.20	34.7	35	
138 363.25	188 363.25	5.0	—	—	—	—	—	3 942 839.90	1 424 372.70	38.1	36	
63 225.85	113 225.85	2.7	—	—	—	—	—	4 687 736.55	1 128 949.—	26.8	37	
38 629 488.21	42 199 800.44	9.0	1 282 074.—	679 524.47	293 539.10	1 061 777.14	482 781 132.67	130 953 405.28	30.7	38		
22 738 016.08	24 138 016.08	11.3	1 241 321.50	—	—	—	788 521.—	242 734 631.93	50 339 007.63	23.6	39	
11 385 999.03	11 585 999.03	12.9	812 143.40	—	—	—	324 547.35	103 493 291.90	14 348 203.60	16.0	40	
1 466 000.—	1 516 000.—	12.0	—	—	—	—	—	14 220 973.03	2 022 919.63	16.0	41	
3 852 075.—	3 952 075.—	8.2	97 950.—	—	—	—	268 973.65	54 219 326.45	15 614 217.35	32.3	42	
5 899 088.35	6 899 088.35	11.2	331 228.10	—	—	—	195 000.—	69 527 733.80	18 055 357.40	29.3	43	
134 853.70	184 853.70	17.0	—	—	—	—	—	1 273 306.75	298 309.65	27.4	44	

1	2	3	4		5		6		7	8	9
			Kiinnitystä vastaan: Inteckning:		Lainoja: Lån mot:		Yksityisten henki- loiden takaus- vastaan. Borgen av en- skilda personer.	Kuntain, seura- kuntain y. m. sel- laisten yhteisöjen vastaan. Garanti av kommu- ner, församlingar o. ä. dylika samfund.			
			kaupunki- kiinteis- töihin. i städer.	maalais- kiinteis- töihin. på lands- bygden.	Yksityisten henki- loiden takaus- vastaan. Borgen av en- skilda personer.	Yksityisten henki- loiden takaus- vastaan. Borgen av en- skilda personer.					
Säästöpankin palkka. Sparbankens ort.	Kassa.	Cheekkirjng. Shekkitih.							Irtainia pantteja vastaan. Lös pant.	Määrärahkainhoja. Kortvariga lån.	
mk											
1 49. Maaseutu — Landsbygd — Communes rurales ...	4 190 870.47	6 916 256.05	811 035.—	65 877 218.02	50 627 849.93	14 859 311.77	253 140.15	2 350 797.25			
2 Liminka	88 339.70	—	—	1 542 429.90	563 246.05	516 891.95	—	3 000.—			
3 Rantsila	104 078.75	—	—	2 351 906.60	885 990.90	48 868.50	—	33 500.—			
4 Pyhäjärvi	176 161.20	769 165.10	—	2 857 693.05	1 696 839.35	66 875.05	—	—			
5 Haukipudas	131 526.90	—	—	1 724 321.25	1 789 178.—	1 263 533.45	—	—			
6 Nivala	111 585.30	436 822.15	—	1 267 880.90	694 103.40	1 597 957.75	—	—			
7 Kalajoki	579 021.74	2 148 554.70	415 535.—	6 805 250.—	4 806 521.15	250 035.60	—	657 013.—			
8 Muhos	9 034.37	—	—	795 500.—	511 166.—	433 653.85	—	—			
9 Tyrnävä	91 380.50	—	—	789 625.17	1 094 691.68	463 590.65	—	—			
10 Ii	88 968.45	—	—	1 837 167.35	1 099 266.85	130 614.95	—	—			
11 Paavola	96 708.24	97 540.55	—	822 700.—	875 883.90	477 925.40	20 000.—	121 000.—			
12 Haapajarvi	96 005.43	440 008.55	154 500.—	3 635 193.75	1 267 567.50	1 161 143.50	10 000.—	627 850.—			
13 Haapavesi	50 134.20	5 709.35	—	1 968 885.05	1 348 881.—	622 645.50	—	—			
14 Sotkamo	124 187.65	1 319 243.05	—	6 674 801.95	2 736 823.15	1 264 547.25	—	—			
15 Ylikiminki	52 980.90	—	—	607 000.—	1 084 662.40	27 865.70	—	—			
16 Kestilä	85 725.—	251 040.—	—	638 550.30	877 623.20	36 788.05	—	2 206.10			
17 Kuusamo	22 238.30	—	—	704 989.50	947 491.—	477 047.—	—	—			
18 Ylivieska	87 504.25	189 574.85	—	5 003 080.75	3 192 164.20	87 466.50	—	135 167.—			
19 Pulkkala	168 360.25	—	—	691 975.—	694 573.—	50 939.90	—	—			
20 Vihanti	82 236.85	99 643.90	—	1 995 945.40	691 777.10	23 947.35	95 700.—	—			
21 Pudasjärvi	120 374.70	41 277.65	—	838 039.—	799 487.50	516 406.90	—	—			
22 Oulainen	9 077.80	14 969.55	—	2 073 013.40	1 073 227.20	217 461.05	48 000.—	194 860.—			
23 Kiiminki	38 834.45	—	—	359 500.—	522 815.85	298 072.—	—	—			
24 Säräisniemi	68 050.05	—	—	196 824.75	435 745.95	241 589.25	—	63 530.—			
25 Lumijoki	11 417.—	—	—	1 111 402.90	1 246 193.90	323 828.10	—	—			
26 Utajärvi	78 867.45	—	—	824 612.10	657 360.—	134 040.60	—	—			
27 Siikajoki	33 688.70	—	—	319 694.15	426 880.10	9 852.20	—	47 390.—			
28 Sievi	109 059.33	—	—	649 754.10	672 410.85	586 730.85	—	72 600.—			
29 Puolanka	14 682.08	45 416.90	—	740 900.—	553 451.—	286 505.85	—	—			
30 Kärsämäki	19 111.90	22 346.35	—	1 132 924.10	860 187.75	479 366.—	55 440.15	—			
31 Alavieska	151 419.42	272 495.65	—	1 352 000.—	1 076 383.25	296 720.30	—	—			
32 Ristijärvi	74 118.75	—	—	535 394.25	810 635.10	20 846.20	—	—			
33 Rautio	35 392.75	447 824.30	—	690 847.25	809 277.20	167 925.25	—	27 300.—			
34 Hyrynsalmi	105 549.10	—	—	245 631.70	842 547.80	121 135.30	—	—			
35 Taivalkoski	1 270.44	—	—	104 500.—	455 904.80	390 512.20	—	—			
36 Pyhäjoki	292 779.50	259 044.55	206 000.—	2 741 150.—	2 132 977.40	470 624.85	—	—			
37 Kuhmo »Kuhmoniemen Säästöpankki»	455 431.99	23 384.30	—	1 847 060.—	2 237 468.—	60 462.20	—	—			
38 Reisjärvi	9 304.05	10 285.60	—	482 067.25	465 762.75	—	24 000.—	158 931.15			
39 Temmes	44 625.45	253.20	—	282 200.—	241 954.70	60 528.85	—	—			
40 Merijärvi	15 026.45	—	—	240 000.—	995 608.90	81 165.60	—	—			
41 Saloinen	429.30	—	20 000.—	746 344.—	783 714.10	22 727.35	—	—			
42 Pyhäntä	17 589.89	—	—	882 786.—	1 574 796.05	65 202.85	—	—			
43 Piippola	91.85	7 047.75	—	725 082.70	1 184 368.75	27 217.15	—	—			
44 Revonlahti — Revolaks	9 222.67	—	—	238 123.75	181 632.90	228 135.—	—	—			
45 Pattijoki	42 842.67	14 608.05	15 000.—	1 173 350.—	649 943.85	24 188.20	—	32 450.—			
46 Kempele	45 563.35	—	—	736 500.75	190 066.—	55 613.80	—	—			
47 Vuolijoki	55 141.63	—	—	120 736.70	293 017.95	235 770.17	—	166 500.—			
48 Kuivaniemi	938.17	—	—	172 400.—	466 096.—	36 220.20	—	—			
49 Suomussalmi	13 277.70	—	—	658 076.60	667 875.45	—	—	7 500.—			
50 Paltamon Kiehimä	71 513.90	—	—	941 406.65	461 609.05	398 125.60	—	—			

gångar. — Actif.

10	11	12	13	14	15	16	17	18	19	
Kontokuranteja. Kontokuranter.	Veikseliik. Växlar.	Obligatioita. Obligationer.	Pankkien tallessuodis- taksia. Bankers depositions- bevis.	Muita arvopapereita. Övriga värdepapper.	Kilnesteijä. Faschigheter.	Irtaomisto. Inventarier.	Maksamattomia lainain korjoja. Ongidna lanentor.	Muita tilinpantteja varjoja. Övriga bokförda till- gångar.	Varat yhteensä. Summa tillgångar.	
mk										
1 314 012.60	666 900.—	22 478 627.07	58 727 931.02	5 428 597.43	2 734 722.85	145 804.70	2 074 481.50	588 944.93	240 046 500.74	1
—	—	794 006.30	2 013 090.—	311 221.35	190 000.—	1.—	11 377.05	41 659.85	6 075 263.15	2
297.85	—	953 016.60	2 282 718.—	84 596.70	1.—	1.—	42 453.80	8 000.—	6 795 429.70	3
—	433 100.—	283 062.40	1 455 474.40	50 000.—	84 000.—	5 000.—	46 285.55	—	7 923 656.10	4
—	—	350 565.—	789 540.40	538 127.90	—	8 100.—	57 180.15	—	6 652 073.05	5
296 335.80	—	1 644 793.35	3 806 097.60	697 563.85	36 176.—	1.—	47 768.45	48 948.25	10 686 033.80	6
—	37 450.—	1 460 000.—	4 544 775.95	550 353.50	206 000.—	1.—	143 607.35	31 063.15	22 635 182.14	7
—	—	130 500.—	790 939.60	19 500.—	28 000.—	—	58 220.50	1 900.—	2 778 414.32	8
—	—	361 324.05	436 246.25	302 825.30	87 397.65	2 700.—	41 411.90	—	3 671 193.15	9
—	—	507 294.54	953 193.85	36 000.—	—	5 000.—	40 970.—	14 140.55	4 712 616.54	10
—	—	149 500.—	431 103.—	15 600.—	207 800.—	1.—	36 007.80	7 824.50	3 359 594.39	11
261 654.45	—	142 554.—	2 251 286.20	591 460.15	1.—	1.—	53 575.20	37 233.95	11 730 034.68	12
—	—	621 000.—	1 925 920.50	47 391.—	60 000.—	100.—	47 073.90	9 110.60	6 706 851.10	13
—	196 350.—	4 626 500.—	4 255 720.40	180 827.30	660 000.—	14 000.—	33 804.95	117 395.55	22 254 201.35	14
—	—	252 515.—	837 786.30	5 500.—	—	5 400.—	18 094.55	5 864.75	2 897 669.60	15
86 262.10	—	78 595.—	661 954.90	7 500.—	10 000.—	1.—	19 602.50	5 064.38	2 760 912.53	16
—	—	171 310.—	1 194 868.95	17 000.—	40 000.—	1.—	84 394.35	3 122.50	3 662 462.60	17
—	—	754 946.—	4 075 240.70	235 860.90	40 000.—	1.—	96 570.25	18 224.85	13 915 801.25	18
119 608.35	—	86 700.—	381 564.55	11 000.—	—	7 000.—	18 231.80	—	2 229 952.85	19
—	—	628 687.50	555 591.30	11 000.—	29 000.—	1.—	30 827.10	7 958.40	4 252 315.90	20
—	—	943 567.20	1 257 065.90	30 800.—	—	2 000.—	20 622.25	17 738.45	4 587 379.55	21
—	—	581 129.—	1 781 029.90	89 435.—	67 500.—	6 750.—	74 663.75	13 598.80	6 244 715.45	22
—	—	32 410.—	147 517.10	—	—	1.—	9 603.30	51 219.80	1 459 973.50	23
—	—	46 000.—	880 234.40	3 000.—	1 000.—	1.—	9 424.60	—	1 945 400.—	24
76 406.—	—	598 351.—	1 066 403.80	77 190.—	—	1.—	28 261.35	12 969.95	4 552 425.—	25
—	—	145 000.—	345 866.25	76 781.48	15 000.—	1.—	54 205.75	—	2 331 734.63	26
—	—	70 352.15	664 683.—	—	129 811.—	1.—	21 457.55	—	1 723 809.85	27
462 530.30	—	563 931.25	1 398 851.35	28 500.—	53 000.—	10 315.—	15 823.50	16 010.65	4 639 517.18	28
—	—	75 329.—	812 708.87	3 100.—	90 000.—	100.—	62 200.70	3 754.—	2 688 148.40	29
10 917.75	—	683 463.—	1 102 937.50	32 226.—	14 042.20	1.—	84 917.75	15 049.05	4 512 930.50	30
—	—	306 900.—	1 060 268.50	39 876.65	20 000.—	4 000.—	41 068.40	—	4 621 132.17	31
—	—	129 788.40	1 136 911.35	399 027.80	14 000.—	500.—	20 734.35	—	3 141 956.20	32
—	—	65 175.—	114 905.30	12 994.70	—	3 613.20	53 435.80	1 568.15	2 430 258.90	33
—	—	42 000.—	383 991.85	37 020.05	205 307.—	5 324.—	20 794.05	1 287.75	2 010 588.60	34
—	—	5 163.25	481 972.10	42 817.10	—	8 000.—	13 452.25	—	1 503 592.14	35
—	—	739 113.—	2 751 685.60	38 534.—	55 000.—	14 000.—	60 607.60	23 441.70	9 784 958.20	36
—	—	820 923.—	2 126 272.60	11 000.—	113 618.—	4 000.—	88 047.90	21 622.60	7 869 290.59	37
—	—	11 640.—	239 551.60	64 645.35	45 501.—	5 000.—	63 942.60	5 239.15	1 585 870.50	38
—	—	317 975.—	300 691.45	16 229.85	—	1.—	19 693.30	13 290.60	1 297 443.40	39
—	—	54 926.25	218 198.35	9 000.—	81 000.—	3 500.—	42 362.90	1 596.20	1 742 384.65	40
—	—	92 000.—	474 370.30	500.—	9 486.—	2 687.—	21 357.85	—	2 173 615.90	41
—	—	6 000.—	1 170 110.10	10 000.—	—	1.—	57 383.50	500.—	3 784 369.39	42
—	—	42 340.30	882 804.15	11 520.—	—	3 000.—	35 324.75	551.65	2 919 349.05	43
—	—	19 500.—	166 327.05	5 000.—	—	2 000.—	16 752.15	—	866 693.52	44
—	—	413 508.38	640 458.20	30 600.—	-131 000.—	5 000.—	20 860.60	10 421.25	3 204 231.20	45
—	—	45 650.—	288 780.25	19 663.30	—	200.—	3 699.—	—	1 385 736.45	46
—	—	127 200.—	936 709.40	134 831.25	—	8 000.—	10 747.25	3 000.—	2 091 654.35	47
—	—	63 400.—	59 541.65	450 243.15	—	1 205.—	20 545.35	865.55	1 271 455.07	48
—	—	324 950.—	1 128 628.35	35 733.80	7 000.—	4 500.—	97 494.50	14 838.35	2 959 874.75	49
—	—	114 072.15	1 065 341.95	5 000.—	4 082.—	4 792.50	7 539.75	2 870.—	3 076 353.55	50

1	2			3	4	5	6	7
	Säästöönpanijain saamiset. Insättarnas tillgodohavanden.			Yhdistysten ja rahastojen. Förenings- och fonders.	Yhteensä. Summa.			
Säästöpankin paikka. Sparbankens ort.	Yksityisten. Enskildas.							
mk								
1 49. Maaseutu — Landsbygd — Communes rurales ...	167 578 683.84	45 416 202.97	212 994 886.81	7 478 659.31	224 098.05	2 170 312.23		
2 Liminka	3 542 335.75	1 752 952.55	5 295 288.30	191 860.65	—	50 000.—		
3 Rantsila	4 681 038.55	1 310 922.30	5 991 960.85	250 187.40	—	50 000.—		
4 Pyhäjärvi	4 865 791.55	1 239 569.75	6 105 361.30	1 200 472.10	—	50 000.—		
5 Haukipudas	4 336 506.55	1 661 548.70	5 998 055.25	—	—	50 000.—		
6 Nivala	8 527 077.05	1 154 620.50	9 681 697.55	562 245.60	44 913.50	50 000.—		
7 Kalajoki	14 694 435.35	4 664 509.60	19 358 944.95	1 298 086.—	—	50 000.—		
8 Muhos	1 872 904.80	482 360.—	2 355 264.80	—	—	50 000.—		
9 Tyrnävä	2 904 768.28	442 733.60	3 347 501.88	—	—	50 000.—		
10 Ii	3 324 420.40	577 401.—	3 901 821.40	—	—	50 000.—		
11 Paavola	2 587 275.80	491 401.80	3 078 677.60	78 102.60	—	50 000.—		
12 Haapajärvi	9 133 234.79	1 423 884.32	10 557 119.11	411 160.59	—	50 000.—		
13 Haapavesi	5 655 557.85	651 654.80	6 307 212.65	—	—	50 000.—		
14 Sotkamo	17 725 664.90	2 121 036.55	19 846 701.45	1 599 123.35	7 953.85	50 000.—		
15 Ylikiminki	1 337 568.95	1 273 590.45	2 611 159.40	—	—	50 000.—		
16 Kestilä	1 825 916.96	627 479.50	2 453 396.46	294.85	—	50 000.—		
17 Kuusamo	2 581 086.30	602 452.80	3 183 539.10	—	—	50 000.—		
18 Ylivieska	9 790 558.89	2 691 135.15	12 481 694.04	608 192.45	—	50 000.—		
19 Palkkila	1 691 219.90	310 540.—	2 001 759.90	—	—	50 000.—		
20 Vihanti	3 454 401.75	580 700.05	4 035 101.80	—	—	50 000.—		
21 Pudasjärvi	2 126 785.50	1 904 334.05	4 031 119.55	149.50	—	50 000.—		
22 Oulainen	5 020 081.10	643 875.50	5 663 956.60	148 036.10	—	50 000.—		
23 Kiiminki	1 170 393.90	102 435.25	1 272 829.15	—	—	50 000.—		
24 Säräisniemi	858 515.95	957 544.60	1 816 060.55	—	—	50 000.—		
25 Lumijoki	3 379 283.10	601 013.45	3 980 296.55	6 048.30	—	50 000.—		
26 Utajärvi	1 528 939.75	524 000.—	2 052 939.75	—	—	1 000.—		
27 Siikajoki	1 138 556.46	487 975.50	1 626 531.96	—	—	50 000.—		
28 Sievi	2 867 820.35	1 140 646.18	4 008 466.53	55 593.95	—	50 000.—		
29 Puolanka	2 335 295.70	180 322.—	2 515 617.70	—	—	50 000.—		
30 Kärsämäki	3 458 358.85	766 063.75	4 224 422.60	74.80	—	50 000.—		
31 Alavieska	3 293 303.30	596 246.50	3 889 549.80	336 231.45	—	50 000.—		
32 Ristijärvi	1 158 798.20	1 626 539.30	2 785 337.50	177 705.95	—	—		
33 Rautio	1 602 920.45	313 047.20	1 915 967.65	176 455.20	57 611.10	50 000.—		
34 Hyrynsalmi	1 271 908.95	621 063.35	1 892 972.30	—	—	50 000.—		
35 Taivalkoski	1 122 953.—	237 813.80	1 360 766.80	—	—	3 000.—		
36 Pyhäjoki	7 437 560.30	1 396 314.20	8 833 874.50	341 043.05	—	50 000.—		
37 Kuhmo »Kuhmoniemen Säästöpankki»	5 541 820.80	1 764 033.95	7 305 854.75	7 892.25	113 619.60	50 000.—		
38 Reisjärvi	503 821.70	230 599.75	734 421.45	1 521.50	—	87 245.23		
39 Temmes	829 987.35	345 263.15	1 175 250.50	—	—	4 200.—		
40 Merijärvi	1 437 098.60	156 624.35	1 593 722.95	—	—	50 000.—		
41 Saloinen	1 173 982.31	735 626.16	1 909 608.47	—	—	7 600.—		
42 Pyhäntä	2 471 718.36	761 109.47	3 232 827.83	9 487.97	—	50 000.—		
43 Piippola	2 088 999.20	640 935.65	2 729 934.85	16 748.70	—	50 000.—		
44 Revonlahti — Revolaks ..	591 736.57	196 086.49	787 823.06	—	—	7 267.—		
45 Pattijoki	2 418 967.85	581 241.55	3 000 209.40	110.35	—	50 000.—		
46 Kempele	940 003.60	286 904.50	1 226 908.10	—	—	50 000.—		
47 Vuolijoki	1 675 964.98	301 230.27	1 977 195.25	—	—	30 000.—		
48 Kuivaniemi	993 801.04	114 023.33	1 107 824.37	—	—	50 000.—		
49 Suomussalmi	1 350 794.53	1 499 072.30	2 849 866.85	1 834.65	—	10 000.—		
50 Paltamon Kiehimä	1 256 747.70	1 643 724.—	2 900 471.70	—	—	70 000.—		

der. — Passif.

8 rahastot. fonder.		9	10	11	12	13	14	15	16	17
Vararahasto. Reservfond.		Yhteensä. Summa.	Oman rahastojen suhte sääs- toimintajain saamisiin. — Jäma fonder i förhållande till in- säktarnas tillgodohavanden.	Elikerahasto. Pensionsfond.	Tillräpiset lammät Tillfälliga lan.	Shekittii. Checkräkning.	Muita tilinpantuja, velkoja ja erikseen hoitettuja varoja. Övriga bokförda skulder och säskittilj förvaltade medel.	Velat yhteensä. Summa skulder.	Kassareservi. Kassareserv.	Kassareservi pannajan saamisiin. — Kassa- reservens förhållande till in- säktarnas tillgodohavanden.
mk			%			mk				%
15 891 472.13	18 061 784.36		8.5	40 752.50	679 524.47	293 539.10	273 256.14	240 046 500.74	80 614 397.65	37.8
518 971.45	568 971.45		10.7	—	—	19 142.75	—	6 075 263.15	2 807 096.30	53.0
476 139.65	526 139.65		8.8	—	—	21 083.30	6 058.50	6 795 429.70	3 235 734.60	54.0
564 136.35	614 136.35		10.1	—	—	—	3 686.35	7 923 656.10	1 734 474.40	28.4
604 017.80	654 017.80		10.9	—	—	—	—	6 652 073.05	1 140 105.40	19.0
344 924.65	394 924.65		4.1	2 252.50	—	—	—	10 686 033.80	5 450 890.95	56.3
1 762 881.19	1 812 881.19		9.4	30 000.—	—	—	135 270.—	22 635 182.14	6 004 775.95	31.0
373 149.52	423 149.52		18.0	—	—	—	—	2 778 414.32	921 439.60	39.1
273 691.27	323 691.27		9.7	—	—	—	—	3 671 193.15	797 570.30	23.8
725 095.14	775 095.14		19.9	—	—	—	35 700.—	4 712 616.54	1 307 203.95	33.5
152 814.19	202 814.19		6.6	—	—	—	—	3 359 594.39	580 603.—	18.9
706 754.98	756 754.98		7.2	—	—	—	5 000.—	11 730 034.68	3 393 840.20	32.1
349 638.45	399 638.45		6.3	—	—	—	—	6 706 851.10	2 546 734.20	40.4
725 128.20	775 128.20		3.9	8 500.—	—	—	16 794.40	22 254 201.25	8 882 220.40	44.8
234 510.20	284 510.20		10.9	—	—	—	2 000.—	2 897 669.60	1 090 301.30	41.8
257 221.22	307 221.22		12.5	—	—	—	—	2 760 912.53	740 549.90	30.2
425 423.50	475 423.50		14.9	—	—	—	3 500.—	3 662 462.60	1 366 170.—	42.9
775 914.76	825 914.76		6.6	—	—	—	—	13 915 801.25	4 830 186.70	38.7
178 192.95	228 192.95		11.4	—	—	—	—	2 229 952.85	468 264.55	23.4
167 214.10	217 214.10		5.4	—	—	—	—	4 252 315.90	1 184 278.80	29.3
506 110.50	556 110.50		13.8	—	—	—	—	4 587 379.55	1 841 015.10	45.7
382 722.75	432 722.75		7.6	—	—	—	—	6 244 715.45	2 362 158.90	41.7
137 144.35	187 144.35		14.7	—	—	—	—	1 459 973.50	179 927.10	14.1
79 339.45	129 339.45		7.1	—	—	—	—	1 945 400.—	926 234.40	51.0
488 433.95	538 433.95		13.5	—	—	18 818.90	8 827.30	4 552 425.—	1 664 754.80	41.8
277 794.88	278 794.88		13.6	—	—	—	—	2 331 734.63	490 866.23	23.9
47 277.89	97 277.89		6.0	—	—	—	—	1 723 809.85	735 035.15	45.2
357 980.40	407 980.40		10.2	—	—	152 476.30	15 000.—	4 639 517.18	1 962 782.60	49.0
122 530.70	172 530.70		6.9	—	—	—	—	2 688 143.40	888 037.87	35.3
238 433.10	288 433.10		6.8	—	—	—	—	4 512 930.50	1 711 400.50	40.5
345 350.92	395 350.92		10.2	—	—	—	—	4 621 132.17	1 367 168.50	35.1
178 912.75	178 912.75		6.4	—	—	—	—	3 141 956.20	1 266 699.75	45.5
222 507.76	272 507.76		14.2	—	—	—	7 717.19	2 430 258.90	180 080.—	9.4
67 616.30	117 616.30		6.2	—	—	—	—	2 010 583.60	425 991.85	22.5
136 891.34	139 891.34		10.3	—	—	—	2 934.—	1 503 592.14	487 135.35	35.8
560 040.65	610 040.65		6.9	—	—	—	—	9 784 958.20	3 490 798.55	39.5
331 923.99	381 923.99		5.2	—	—	—	—	7 809 290.59	2 947 195.60	40.3
—	87 245.23		11.9	—	679 524.47	82 017.85	1 140.—	1 585 870.50	251 191.60	34.2
117 992.90	122 192.90		10.4	—	—	—	—	1 297 443.40	618 666.45	52.6
98 661.70	148 661.70		9.3	—	—	—	—	1 742 384.65	273 124.60	17.1
248 683.03	256 289.03		13.4	—	—	—	7 718.40	2 173 615.90	566 370.30	29.7
477 053.59	527 053.59		16.3	—	—	—	15 000.—	3 784 369.39	1 176 110.10	36.4
122 665.50	172 665.50		6.3	—	—	—	—	2 919 349.05	925 144.45	33.9
71 203.46	78 470.46		10.0	—	—	—	400.—	866 693.52	185 827.05	23.6
153 911.45	203 911.45		6.8	—	—	—	—	3 204 231.20	1 053 966.58	35.1
108 828.35	158 828.35		12.9	—	—	—	—	1 385 736.45	334 430.25	27.3
82 359.10	112 359.10		5.7	—	—	—	2 100.—	2 091 654.35	1 063 909.40	53.8
113 630.70	163 630.70		14.8	—	—	—	—	1 271 455.07	122 941.65	11.1
98 173.25	108 173.25		3.8	—	—	—	—	2 959 874.75	1 453 578.35	51.0
101 471.85	171 471.85		5.9	—	—	—	4 410.—	3 076 353.55	1 179 414.10	40.7

1	2	3	4				5		8	9	
			Kassa.	Shekitit. Checkeräkning.	Kiiinnitystä vastaan: Inteckning:		Lainoja: Lån mot:				Irtainta panttia vastaan. Lös pant.
					kaupunki- kiinteis- töihin. i städer.	maalais- kiinteis- töihin. på lands- bygden.	Yksityisten henki- loden takausia vastaan. Borgen av en- skilda personer.	Kunnain, seura- kuntain y. m. sel- lasten yhteisöjen vastuuilla Garanti av kommu- ner, församlingar o. a. öfverlik samfund.			
mk											
15. Lapin lääni — Lapp- lands län	1 600 131.18	1 270 289.35	13 516 649.25	15 589 214.55	19 440 073.85	3 810 564.20	42 085.35	412 176.60			
2. Kaupungit — Städer — Villes	126 319.—	57 855.05	9 373 203.25	—	2 987 128.10	1 013 343.75	34 660.35	—	—		
3 Tornio — Torneå	28 193.10	—	1 844 920.75	—	756 863.75	137 415.70	3 400.—	—	—		
4 Kemi	98 125.90	57 855.05	7 528 282.50	—	2 230 264.35	875 928.05	31 260.35	—	—		
5 13. Maaseutu — Landsbygd — Communes rurales	1 473 812.18	1 212 434.30	4 143 446.—	15 589 214.55	16 452 945.75	2 797 220.45	7 425.—	412 176.60			
6 Ylitornio — Övertorneå ...	20 888.37	—	62 000.—	1 636 055.25	1 642 974.30	154 990.05	—	—	—		
7 Kemi, mlk. — lk.	431 051.23	207 150.10	3 581 955.—	798 150.—	1 954 778.60	323 561.35	—	—	—		
8 Rovaniemi, kpp. — kcp. ...	81 290.55	96 935.55	—	5 387 518.—	1 519 601.—	1 896 045.45	7 425.—	—	—		
9 Tervola	8 671.70	—	—	463 600.—	368 933.30	13 727.90	—	—	—		
10 Kittilä	13 484.65	—	—	724 728.35	405 990.—	15 580.85	—	—	—		
11 Alatornio — Nedertorneå ...	381 723.36	803 336.30	293 000.—	1 198 143.15	2 100 053.60	63 500.40	—	—	—		
12 Turtola	118 958.60	18 563.75	60 180.—	738 859.—	1 635 768.40	74 272.80	—	—	—		
13 Sodankylä	103 964.03	—	—	980 500.—	1 146 580.—	41 753.35	—	—	—		
14 Salla »Kuolajärven Säästö»	52 131.10	—	—	197 293.95	1 489 363.40	—	—	—	—		
15 Kemijärvi	164 399.83	36 927.30	—	1 580 050.20	1 333 056.15	50 702.10	—	364 876.60	—		
16 Kolari	8 749.20	—	—	212 551.20	568 104.55	89 501.95	—	—	—		
17 Karunki	23 068.83	—	146 311.—	751 920.—	1 436 720.75	33 280.15	—	—	—		
18 Simo	65 430.73	49 521.30	—	919 845.45	851 021.70	40 304.10	—	47 300.—	—		

gångar. — Actif.

10	11	12	13	14	15	16	17	18	19	
Kontokuranteja. Kontokuranter.	Yksiseittä. Växlar.	Obligatiot. Obligationer.	Pankkien talletustodis- tutuksia. Bankers depósitos- devis.	Muita arvopapereita. Övriga värdepapper.	Kilnesteittä. Fastigheter.	Itämaisto. Inventarier.	Maksamattomia lainain korjioja. Oguldna låneräntor.	Muita tilinpantteja varojia. Övriga bokförda till- gångar.	Varat yhteensä. Summa tillgångar.	
mk										
—	—	13 793 999.10	29 907 028.50	1 319 004.30	495 833.60	78 132.65	1 041 633.62	422 671.64	102 739 487.74	1
—	—	2 447 250.—	3 998 497.50	153 750.—	—	2 001.—	31 262.65	42 785.—	20 268 055.63	2
—	—	1 530 250.—	367 099.55	94 750.—	—	1.—	31 262.65	42 785.—	4 836 941.50	3
—	—	917 000.—	3 631 397.95	59 000.—	—	2 000.—	—	—	15 431 114.15	4
—	—	11 346 749.10	25 908 531.—	1 165 254.30	495 833.60	76 131.65	1 010 370.97	379 886.64	82 471 432.09	5
—	—	943 965.—	529 923.25	118 537.65	—	25 037.20	124 879.85	27 963.—	5 287 213.92	6
—	—	562 300.—	3 348 681.20	23 000.—	100 000.—	100.—	38 121.—	25 708.—	11 394 556.48	7
—	—	4 903 488.75	9 284 185.65	151 186.—	276 500.—	2.—	47 055.60	180 893.25	23 632 126.80	8
—	—	418 250.—	1 035 594.20	5 000.—	—	1.—	31 420.55	9 301.59	2 354 500.24	9
—	—	—	249 050.—	300.—	—	9 389.45	51 813.30	18.—	1 470 354.60	10
—	—	1 385 750.75	2 430 450.80	280 883.05	—	1 000.—	56 078.25	57 594.35	9 051 514.01	11
—	—	293 250.—	1 171 296.10	43 000.—	49 000.—	1 000.—	68 806.90	8 229.15	4 281 184.70	12
—	—	502 000.—	1 843 902.40	2 000.—	—	—	51 269.45	3 527.80	4 675 497.03	13
—	—	575 327.—	313 092.—	9 720.—	—	18 862.—	278 638.35	3 368.—	2 937 795.80	14
—	—	325 000.35	3 030 708.05	39 050.—	30 000.—	7 722.—	154 461.57	15 856.25	7 132 810.40	15
—	—	—	249 022.15	—	2 497.60	7 195.—	42 173.80	2 159.10	1 181 954.55	16
—	—	107 346.—	1 127 412.75	19 310.—	—	567.—	30 499.65	3 456.35	3 679 892.48	17
—	—	1 330 071.25	1 295 212.45	473 267.60	37 836.—	5 256.—	35 152.70	41 811.80	5 192 031.08	18

1	Säästöpankin paikka. Sparbankens ort.	2 Säästöönpanijain saamiset. Insättarnas tillgodohavanden.			5 Juoksevan tilin käyttäjien saamiset. Räkningshavarans A loppande räkning tillgodohavanden.	6 Kontokurantttilin käyttäjien saamiset. Räkningshavarans A konto- kuranttiräkning tillgodo- havanden.	7 Omat Egna Kantarahasto. Grundfond.
		Yksityisten. Enskildas.	Yhdistysten ja rahastojen. Föreningars och fonders.	4 Yhteensä. Summa.			
mk							
1	15. Lapin lääni — Lapp- lands län	73 264 488.77	20 938 813.82	94 203 302.59	246 693.76	225 667.50	599 500.—
2	2. Kaupungit — Städer — Villes	14 543 877.55	3 986 827.05	18 530 704.60	—	—	100 000.—
3	Tornio — Torneå	3 661 671.85	655 863.80	4 317 535.65	—	—	50 000.—
4	Kemi	10 882 205.70	3 330 963.25	14 213 168.95	—	—	50 000.—
5	13. Maaseutu — Landsbygd — Communes rurales ..	58 720 611.22	16 951 986.77	75 672 597.99	246 693.76	225 667.50	499 500.—
6	Ylitornio — Övertorneå ..	3 998 984.55	770 452.40	4 769 436.95	—	—	50 000.—
7	Kemi, mlk. — lk.	6 600 174.—	3 792 115.40	10 392 289.40	—	—	50 000.—
8	Rovaniemi, kpp. — köp.	20 909 624.89	1 664 450.95	22 574 075.84	19 458.80	—	50 000.—
9	Tervola	1 545 792.30	656 992.16	2 202 784.46	—	—	2 000.—
10	Kittilä	889 519.65	436 325.90	1 325 845.55	—	—	30 000.—
11	Alatornio — Nedertorneå ..	5 434 810.20	2 639 654.40	8 074 464.60	110 480.60	225 667.50	50 000.—
12	Turtola	2 803 636.88	1 178 099.90	3 981 736.78	—	—	3 500.—
13	Sodankylä	2 994 261.89	1 257 273.31	4 251 535.20	—	—	50 000.—
14	Salla »Kuolajärven Säästöpank.»	1 169 766.35	1 209 263.30	2 379 029.65	84 334.15	—	50 000.—
15	Kemijärvi	5 866 012.81	738 221.80	6 604 234.61	—	—	50 000.—
16	Kolari	437 538.45	634 889.65	1 072 428.10	—	—	50 000.—
17	Karunki	3 113 762.80	255 611.50	3 369 374.30	—	—	4 000.—
18	Simo	2 956 726.45	1 718 636.10	4 675 362.55	32 420.21	—	60 000.—

der. — Passif.

8 rahastot. fonder.		9	10	11	12	13	14	15	16	17
Vararahasto. Reservfond.	Yhteensä. Summa.	mk	Omnia rahastojen suhte siihen kõnpanijain saamiin. — Egnafonder i förhållande till in- sättarnas tillgodoföravanden.	Elikerahasto. Pensionfond.	Tilapäiset lainat. Tilapällige lån.	Shekkitili. Checkräkning.	Muita tilinpanantia velkoja ja erikseen hoidettuja varoja. Övriga bokförda skulder och särskilt förvaldade medel.	Velat yhteensä. Summa skulder.	Kassareservi. Kassareserv.	Kassareservin suhte satsifoon- panijain saamiin. — Kassa- reservens förhållande till in- sättarnas tillgodoföravanden.
									Obligatioita ja pank- kien talletusodotuksia. Obligationer och bankers depositionsbevis.	
7 123 961.99	7 723 461.99	mk	%							
				34 000.—	—	—	306 361.90	102 739 487.74	42 673 927.60	45.3
1 595 351.05	1 695 351.05		9.0	34 000.—	—	—	8 000.—	20 268 055.65	5 528 747.50	29.8
469 405.85	519 405.85		12.0	—	—	—	—	4 836 941.50	1 897 349.55	43.9
1 125 945.20	1 175 945.20		8.3	34 000.—	—	—	8 000.—	15 431 114.15	3 631 397.95	25.5
5 528 610.94	6 028 110.94		8.0	—	—	—	298 361.90	82 471 432.09	37 145 180.10	49.1
467 746.67	517 746.67		10.9	—	—	—	30.30	5 287 213.92	1 473 886.25	30.9
952 267.08	1 002 267.08		9.6	—	—	—	—	11 394 556.48	3 910 981.20	37.6
1 188 592.16	1 238 592.16		5.5	—	—	—	—	23 832 126.80	14 077 674.40	62.4
149 530.78	151 530.78		6.9	—	—	—	185.—	2 354 500.24	1 453 844.20	66.0
114 509.05	144 509.05		10.9	—	—	—	—	1 470 354.60	249 050.—	18.8
590 901.31	640 901.31		7.9	—	—	—	—	9 051 514.01	3 816 201.55	47.3
295 947.92	299 447.92		7.5	—	—	—	—	4 281 184.70	1 464 546.10	36.8
368 672.73	418 672.73		9.8	—	—	—	5 289.10	4 675 497.03	2 345 902.40	55.2
144 432.—	194 432.—		8.2	—	—	—	280 000.—	2 937 795.80	888 319.—	37.3
478 575.79	528 575.79		8.0	—	—	—	—	7 132 810.40	3 355 708.40	50.8
56 328.95	106 328.95		9.9	—	—	—	3 197.50	1 181 954.55	249 022.15	23.2
296 858.18	300 858.18		8.9	—	—	—	9 660.—	3 679 892.48	1 234 758.75	36.6
424 248.32	484 248.32		10.4	—	—	—	—	5 192 031.08	2 625 283.70	56.2

Taulu 9. Uudet säästöönpanijat sukupuolen,
Tab. 9. Nya insättare, grupperade

Tabl. 9. Nouveaux déposants: répartition

1	2			3			4			5			6			7			8			9			10			11			12			13			14			15			16			17			18			19											
	Lä n i t. L ä n . Départements.																			Virkamiehiä ja vapaiden ammattien harjoittajia. Tjänstemän och idkare av fria yrken. Fonctionnaires; professions libérales.			Talonmistajia ja tilallisia sekä maatalanvuokraajia. Gårdsägare och hemmansägare samt arrendatorer. Propriétaires et fermiers.			Kauppaita, käsityöläisiä ja muita itsenäisiä liikkeenharjoittajia. Handlande, hantverkare och övriga självständiga affärsidkare. Commerçants, artisans et chefs d'entreprise.			Liikealalla toimivaa henkilökuntaa. Tjänstepersonal vid affärsföretag. Commis.			Yleisessä palveluksessa ja yksityisissä laitoksissa toimivaa palveluskuntaa. Betjente i allmän tjänst eller vid enskilda inrättningar. Employés des services publics ou d'établissements privés.			Torppareita ja maanviljelystyöväkeä. Torpare och jordbruksarbetare. Métayers et ouvriers agricoles.																												
																			Lapsia. Barn. Enfants.			Naisia. Kvinnor. Femmes.			Miehiä. Män. Hommes.			Lapsia. Barn. Enfants.			Naisia. Kvinnor. Femmes.			Miehiä. Män. Hommes.			Lapsia. Barn. Enfants.			Naisia. Kvinnor. Femmes.			Miehiä. Män. Hommes.			Lapsia. Barn. Enfants.			Naisia. Kvinnor. Femmes.			Miehiä. Män. Hommes.			Lapsia. Barn. Enfants.			Naisia. Kvinnor. Femmes.			Miehiä. Män. Hommes.		
Koko maa — Hela riket — Tout le pays																			3 256	3 118	5 020	9 770	8 395	26 990	1 904	1 839	3 850	1 584	2 644	2 385	2 301	1 875	4 226	1 474	1 341	6 636																											
Kaupungit — Städer — Villes																			2 009	1 853	2 473	2 243	1 947	3 539	1 161	1 140	1 891	1 251	2 125	1 755	1 801	1 305	2 581	353	313	769																											
Maaseutu — Landsbygd — Communes rurales																			1 247	1 265	2 547	7 527	6 448	23 451	743	699	1 959	333	519	630	500	570	1 645	1 121	1 028	5 867																											
Kaupungit. — Städer. — Villes.																																																															
Uudenmaan — Nylands																			813	824	1 052	187	215	481	306	368	637	525	915	838	421	460	740	93	119	292																											
Turun-Porin — Åbo-Björneborgs																			271	156	285	249	197	256	282	218	406	356	545	192	505	300	541	64	47	106																											
Ahvenanmaa — Åland																			6	2	—	47	—	—	18	1	—	2	1	—	—	—	—	23	11	—																											
Hämeen — Tavastehus																			351	283	313	337	290	489	161	200	171	138	242	169	382	179	427	26	23	77																											
Viipurin — Viborgs																			183	141	221	347	261	612	107	71	149	57	127	138	115	84	221	68	38	74																											
Mikkelin — S:t Michels																			57	62	57	193	122	290	23	16	87	7	14	21	43	19	75	6	9	16																											
Kuopion — Kuopio																			60	63	109	165	114	156	51	38	74	35	63	37	107	81	173	22	27	78																											
Vaasan — Vasa																			150	141	230	480	479	828	122	122	250	85	134	268	135	117	315	37	20	77																											
Oulun — Uleåborgs																			117	175	161	227	243	413	88	101	104	45	81	89	90	55	72	12	12	34																											
Lapin — Lapplands																			1	6	36	11	23	14	3	5	13	1	3	3	3	10	17	2	7	15																											
Maaseutu. — Landsbygd. — Communes rurales.																																																															
Uudenmaan — Nylands																			132	133	360	502	460	1 350	102	106	227	38	56	77	69	64	207	90	92	800																											
Turun-Porin — Åbo-Björneborgs																			284	250	543	1 411	1 055	3 875	206	179	476	71	124	130	117	122	298	241	265	1 573																											
Ahvenanmaa — Åland																			2	2	1	34	34	99	2	2	7	1	3	—	5	9	1	17	12	21																											
Hämeen — Tavastehus																			200	207	338	805	671	2 681	93	84	279	47	84	123	88	89	237	154	141	834																											
Viipurin — Viborgs																			155	99	161	586	478	1 835	36	32	89	38	45	69	49	75	389	36	15	133																											
Mikkelin — S:t Michels																			76	101	122	590	654	1 975	50	29	126	15	17	35	29	22	119	64	42	350																											
Kuopion — Kuopio																			81	120	196	724	612	2 406	44	52	136	24	33	27	38	51	74	102	78	350																											
Vaasan — Vasa																			236	251	599	2 151	1 885	7 035	174	160	516	73	109	150	84	100	244	291	248	1 291																											
Oulun — Uleåborgs																			59	75	152	583	492	1 609	17	40	52	17	31	14	11	15	50	105	122	437																											
Lapin — Lapplands																			22	27	75	143	107	586	19	15	51	9	17	5	10	23	26	21	13	78																											
Koko maa. — Hela riket. — Tout le pays.																																																															
Uudenmaan — Nylands																			945	957	1 412	689	675	1 831	408	474	864	563	971	915	490	524	947	183	211	1 092																											
Turun-Porin — Åbo-Björneborgs																			555	406	828	1 660	1 252	4 131	488	397	882	427	669	322	622	422	839	305	312	1 679																											
Ahvenanmaa — Åland																			8	4	1	81	34	99	20	3	7	3	4	—	5	9	1	40	23	21																											
Hämeen — Tavastehus																			551	490	651	1 140	961	3 170	254	284	450	185	326	292	470	268	664	180	164	911																											
Viipurin — Viborgs																			338	240	382	933	739	2 447	143	103	238	95	172	207	164	159	610	104	53	207																											
Mikkelin — S:t Michels																			133	163	179	783	776	2 265	73	45	213	22	31	56	72	41	194	70	51	366																											
Kuopion — Kuopio																			141	133	305	889	729	2 562	95	90	210	59	96	64	145	132	247	124	105	428																											
Vaasan — Vasa																			386	392	838	2 631	2 364	7 863	296	282	766	158	243	418	219	217	559	328	268	1 368																											
Oulun — Uleåborgs																			176	250	313	810	735	2 022	105	141	156	62	112	103	101	70	122	117	134	471																											
Lapin — Lapplands																			23	33	111	154	130	600	22	20	64	10	20	8	13	33	43	23	20	93																											

Taulu 10. Säästöönpanot panojen suuruuden mukaan v. 1942.
Tab. 10. Insättningar, grupperade efter insatsernas storlek år 1942.

Tabl. 10. Versements répartis d'après le montant en 1942.

1	2	3	4	5	6	7	8	9	10
Läänit. Län. Départements.	50 mk ja sitä pienempiä, 50 mk och mindre, 50 marcs et au dessous.	50—100 mk.	100—200 mk.	200—500 mk.	500—1 000 mk.	1 000—2 000 mk.	2 000—5 000 mk.	5 000 mk:aa suurempia, Större än 5 000 mk:an, Plus de 5 000 marcs.	Yhteensä. Summa. Total.
Koko maa — Hela riket — Tout le pays.....	138 448	138 772	139 420	153 169	134 364	126 316	127 141	116 550	1 074 180
Kaupungit — Städer — Villes	61 447	65 582	71 954	88 930	78 662	71 017	67 811	56 941	562 344
Maaseutu — Landsbygd — Communes rurales	77 001	73 190	67 466	64 239	55 702	55 299	59 330	59 609	511 836
Kaupungit. — Städer. — Villes.									
Uudenmaan — Nylands	16 178	21 435	27 259	36 465	31 357	26 873	24 267	18 268	202 102
Turun-Porin — Åbo-Björneborgs	25 636	20 937	15 871	16 836	15 609	12 405	12 431	11 415	131 140
Ahvenanmaa — Åland	23	24	17	109	214	142	63	45	637
Hämeen — Tavastehus	6 854	7 819	11 150	13 394	12 716	12 534	10 835	9 708	85 010
Viipurin — Viborgs	1 848	2 432	3 294	3 465	3 052	3 464	3 786	3 742	25 083
Mikkelin — S:t Michels	774	1 642	1 441	2 415	2 289	1 872	2 146	1 818	14 397
Kuopion — Kuopio	1 774	1 675	1 610	2 596	2 680	2 509	2 673	2 118	17 635
Vaasan — Vasa	6 499	6 749	8 142	9 722	7 045	7 504	7 734	6 554	59 949
Oulun — Uleåborgs	1 714	2 690	2 946	3 672	3 431	3 447	3 604	3 034	24 538
Lapin — Lapplands	147	179	224	256	269	267	272	239	1 853
Maaseutu. — Landsbygd. — Communes rurales.									
Uudenmaan — Nylands	5 703	7 103	7 742	7 785	6 082	5 637	6 332	6 657	53 041
Turun-Porin — Åbo-Björneborgs	20 878	19 270	15 696	13 835	12 490	13 106	13 554	14 852	123 681
Ahvenanmaa — Åland	276	195	186	151	182	141	109	123	1 363
Hämeen — Tavastehus	9 757	11 142	10 668	10 506	8 860	8 897	9 413	8 532	77 775
Viipurin — Viborgs	10 012	3 866	3 717	3 856	3 070	2 767	3 092	3 377	33 757
Mikkelin — S:t Michels	4 489	4 504	3 365	3 923	3 356	3 327	3 977	4 052	30 993
Kuopion — Kuopio	5 667	5 641	5 914	4 506	4 053	4 321	4 926	4 608	39 636
Vaasan — Vasa	15 222	16 726	16 328	15 486	13 683	13 491	14 069	13 500	118 505
Oulun — Uleåborgs	4 313	3 766	2 604	3 392	3 215	2 760	2 921	2 760	25 731
Lapin — Lapplands	684	977	1 246	799	711	852	937	1 148	7 354
Koko maa. — Hela riket. — Tout le pays.									
Uudenmaan — Nylands	21 881	28 538	35 001	44 250	37 439	32 510	30 599	24 925	255 143
Turun-Porin — Åbo-Björneborgs	46 514	40 207	31 567	30 671	28 099	25 511	25 985	26 267	254 821
Ahvenanmaa — Åland	299	219	203	260	396	283	172	168	2 000
Hämeen — Tavastehus	16 611	18 961	21 818	23 900	21 576	21 431	20 248	18 240	162 785
Viipurin — Viborgs	11 860	6 298	7 011	7 321	6 122	6 231	6 878	7 119	58 840
Mikkelin — S:t Michels	5 263	6 146	4 806	6 338	5 645	5 199	6 123	5 870	45 390
Kuopion — Kuopio	7 441	7 316	7 524	7 102	6 733	6 830	7 599	6 726	57 271
Vaasan — Vasa	21 721	23 475	24 470	25 208	20 728	20 995	21 803	20 054	178 454
Oulun — Uleåborgs	6 027	6 456	5 550	7 064	6 646	6 207	6 525	5 794	50 269
Lapin — Lapplands	831	1 156	1 470	1 055	980	1 119	1 209	1 387	9 207

Taulu 11. Tilattomalle väestölle annetut lainat vuonna 1942.

Tab. 11. Lån, utgivna åt den obesuttna befolkningen år 1942.

Tabl. 11. Prêts nouveaux accordés en 1942 à la population sans terre.

1 Läänit. Län. Départements.	2 Oman maan hankintaa varten. För anskaffande av egen jord. Pour l'acquisition de pro- priétés rurales.		3 Oman asunnon hankintaa varten. För anskaffande av egen bostad. Pour l'acquisition d'habi- tations.		6 Yhteensä. Summa. Total.	
	Lainojen luku. Antal lån. Nombre des prêts.	Lainamäärä. Lånebeloppet. Montant des prêts. mk	Lainojen luku. Antal lån. Nombre des prêts.	Lainamäärä. Lånebeloppet. Montant des prêts. mk	Lainojen luku. Antal lån. Nombre des prêts.	Lainamäärä. Lånebeloppet. Montant des prêts. mk
Koko maa — Hela riket — Tout le pays	757	23 298 994.70	1 228	33 637 957.—	1 985	56 936 951.70
Kaupungit — Städer — Villes ..	24	1 376 000.—	161	6 763 250.—	185	8 139 250.—
Maaseutu — Landsbygd — Com- munes rurales	733	21 922 994.70	1 067	26 874 707.—	1 800	48 797 701.70
Kaupungit. — Städer. — Villes.						
Uudenmaan — Nylands	5	223 000.—	19	399 400.—	24	622 400.—
Turun-Porin — Åbo-B:borgs ..	3	49 000.—	30	1 649 000.—	33	1 698 000.—
Ahvenanmaa — Åland	—	—	—	—	—	—
Hämeen — Tavastehus	4	400 000.—	11	490 000.—	15	890 000.—
Viipurin — Viborgs	5	188 000.—	36	1 331 750.—	41	1 519 750.—
Mikkelin — St Michels	1	6 000.—	21	1 118 100.—	22	1 124 100.—
Kuopion — Kuopio	—	—	—	—	—	—
Vaasan — Vasa	6	510 000.—	39	1 641 000.—	45	2 151 000.—
Oulun — Uleåborgs	—	—	3	27 000.—	3	27 000.—
Lapin — Lapplands	—	—	2	107 000.—	2	107 000.—
Maaseutu. — Landsbygd. — Communes rurales.						
Uudenmaan — Nylands	47	1 490 100.—	81	1 919 300.—	128	3 409 400.—
Turun-Porin — Åbo-B:borgs ..	244	8 772 174.70	296	8 379 950.—	540	17 152 124.70
Ahvenanmaa — Åland	1	50 000.—	4	28 000.—	5	78 000.—
Hämeen — Tavastehus	84	3 247 500.—	193	6 034 657.—	277	9 282 157.—
Viipurin — Viborgs	12	452 700.—	43	1 422 000.—	55	1 874 700.—
Mikkelin — St Michels	37	955 500.—	49	1 026 000.—	86	1 981 500.—
Kuopion — Kuopio	40	893 700.—	59	1 042 500.—	99	1 936 200.—
Vaasan — Vasa	195	4 438 820.—	262	5 304 200.—	457	9 743 020.—
Oulun — Uleåborgs	64	1 392 000.—	55	809 100.—	119	2 201 100.—
Lapin — Lapplands	9	230 500.—	25	909 000.—	34	1 139 500.—
Koko maa. — Hela riket. — Tout le pays.						
Uudenmaan — Nylands	52	1 713 100.—	100	2 318 700.—	152	4 031 800.—
Turun-Porin — Åbo-B:borgs ..	247	8 821 174.70	326	10 028 950.—	573	18 850 124.70
Ahvenanmaa — Åland	1	50 000.—	4	28 000.—	5	78 000.—
Hämeen — Tavastehus	88	3 647 500.—	204	6 524 657.—	292	10 172 157.—
Viipurin — Viborgs	17	640 700.—	79	2 753 750.—	96	3 394 450.—
Mikkelin — St Michels	38	961 500.—	70	2 144 100.—	108	3 105 600.—
Kuopion — Kuopio	40	893 700.—	59	1 042 500.—	99	1 936 200.—
Vaasan — Vasa	201	4 948 820.—	301	6 945 200.—	502	11 894 020.—
Oulun — Uleåborgs	64	1 392 000.—	58	836 100.—	122	2 228 100.—
Lapin — Lapplands	9	230 500.—	27	1 016 000.—	36	1 246 500.—

Taulu 12. Säästökirjat, säästöönpanijain saamiset ja säästöpankkien omat rahastot vuosien 1825—1942 lopussa.

Tab. 12. Motböckerna, insättarnas tillgodohavanden och sparbankernas egna fonder vid utgången av åren 1825—1942.

Tabl. 12. Nombre des livrets, montant des dépôts et des fonds propres des caisses d'épargne au 31 décembre 1825—1942.

1 Vuonna. År. Année.	2 Säästökirjain luku. Motböckernas antal. Nombre des livrets.	3 Säästöönpanijain saamiset. Insättarnas tillgodohavanden. Montant des dépôts.	4 Keskimääräinen saaminen yhdellä säästökirjalla, mk. Tillgodohavandet Å en inbök i medeltal, mk. Montant moyen d'un livret, francs.	5 Säästöpankkien omat rahastot ja niiden suhde säästöönpanijain saamisiin. Sparbankernas egna fonder och dessas förhållande till insättarnas tillgodohavanden. Fonds propres des caisses leur p. % par rapport aux dépôts.		7 Säästökirjain luku 1 000 osasta kohtaan. Antal motböcker på 1 000 lappor, sur 1 000 lappor. Habitants.
				6 mk	%	
<i>Kaupungit. — Städer. — Villes.</i>						
1825		15 538				
1830		152 753				
1840		763 018				
1850		1 945 667				
1860		3 367 979				
1870	13 772	6 278 893	456			105
1880	28 344	13 009 405	459			163
1890	57 305	34 290 007	598	4 477 047	13.1	244
1900	95 682	54 625 721	571	7 683 407	14.1	282
1910	162 237	131 072 635	808	15 049 388	11.5	355
1920	249 854	406 757 382	1 628	27 249 658	6.7	460
1924	278 124	800 448 616	2 878	50 411 547	6.3	474
1925	290 951	928 430 846	3 191	59 501 997	6.4	486
1926	310 158	1 137 862 439	3 669	73 755 263	6.5	509
1927	335 377	1 422 261 612	4 241	89 383 853	6.3	541
1928	365 729	1 730 783 685	4 732	107 747 186	6.2	574
1929	387 255	1 880 729 830	4 857	124 587 146	6.6	594
1930	405 007	2 060 351 403	5 087	144 056 741	7.0	608
1931	413 066	2 109 987 408	5 108	164 620 699	7.8	584
1932	422 999	2 149 730 708	5 082	186 982 836	8.7	583
1933	438 302	2 281 967 460	5 206	211 825 630	9.3	581
1934	456 727	2 480 604 467	5 516	241 811 899	9.7	594
1935	483 297	2 722 235 511	5 633	270 780 691	9.9	618
1936	514 494	3 095 805 160	6 017	299 725 378	9.7	648
1937	554 676	3 566 639 648	6 430	330 336 421	9.3	672
1938	593 219	4 020 886 947	6 778	360 766 152	9.0	689
1939	612 697	3 879 741 156	6 332	387 412 765	10.0	698
1940	617 088	3 772 470 167	6 113	378 744 636	10.0	700
1941	636 861	3 643 824 591	5 722	362 009 448	9.9	718
1942	672 658	4 168 150 895	6 197	389 566 400	9.3	758
<i>Maaseutu. — Landsbygd. — Communes rurales.</i>						
1825	—	—	—	—	—	—
1830	—	—	—	—	—	—
1840	—	—	—	—	—	—
1850		8 709				
1860		28 153				
1870	1 421	102 144	72			1
1880	8 126	1 435 820	177			4
1890	19 679	7 041 922	358	636 038	9.0	9
1900	45 399	22 991 242	506	1 877 529	8.2	19
1910	129 366	97 263 009	752	7 013 211	7.2	49
1920	271 270	590 629 155	2 177	21 412 015	3.6	96
1924	275 789	949 438 680	3 443	45 586 624	4.8	95

1. Vuonna. År Année.	2. Säästöpankin luku. Mottböckernas antal. Nombre des livrets.	3. Säästöpanojen saamiset. Insättarnas tillgodohavanden. Montant des dépôts.	4. Keskinnäköinen saaminen. Niidenlää säästöpanojen, mk. Tillgodohavanden i en middels storlehet, mk. Montant moyen d'un livret, francs.	5. Säästöpankkien omat rahastot ja niiden suhde säästöpanojen saamisiin. Sparbankernas egna fonder och dessas förhållande till insättarnas tillgodohavanden. Fonds propres des caisses leur p. % par rapport aux dépôts.		6. Säästöpanojen luku. 1 000 aukasta kohden. Antal mottböcker på 1 000 livrets. sur 1 000 habitans.
				mk	%	
1925	281 782	1 088 684 133	3 864	53 682 040	4.9	96
1926	294 938	1 283 823 223	4 354	65 262 902	5.1	100
1927	316 649	1 576 440 735	4 979	80 419 682	5.1	107
1928	340 840	1 840 617 651	5 400	97 590 589	5.3	114
1929	360 764	1 930 558 740	5 351	115 694 748	6.0	121
1930	374 669	2 003 318 447	5 347	132 941 953	6.6	125
1931	383 087	2 000 390 429	5 222	149 321 964	7.5	128
1932	388 238	1 963 611 791	5 058	165 339 204	8.4	130
1933	401 716	2 019 233 727	5 026	181 606 434	9.0	135
1934	426 522	2 162 753 420	5 071	199 728 127	9.2	142
1935	456 359	2 347 238 438	5 143	219 995 825	9.4	152
1936	490 405	2 637 494 119	5 378	242 235 972	9.2	163
1937	539 504	3 172 340 718	5 880	264 780 336	8.3	179
1938	587 712	3 574 171 402	6 082	284 575 184	8.0	196
1939	617 976	3 644 667 919	5 898	307 687 447	8.4	205
1940	651 511	3 963 516 883	6 084	322 547 999	8.1	217
1941	692 760	4 106 595 290	5 928	312 817 852	7.6	230
1942	747 131	4 703 836 780	6 296	325 577 724	6.9	248
<i>Koko maa. — Hela riket.</i>						
<i>— Tout le pays.</i>						
1825		15 538				
1830		152 753				
1840		763 018				
1850		1 954 376				
1860		3 396 132				
1870	15 193	6 381 037	420			9
1880	36 470	14 445 225	396			18
1890	76 984	41 331 929	537	5 113 085	12.3	32
1900	141 081	77 616 963	550	9 560 936	12.3	52
1910	291 603	228 335 644	783	22 062 599	9.7	94
1920	521 124	997 386 537	1 914	48 661 673	4.9	155
1924	553 913	1 749 887 296	3 159	95 998 171	5.5	158
1925	572 733	2 017 114 979	3 522	113 184 037	5.6	162
1926	605 096	2 421 685 662	4 002	139 018 165	5.7	170
1927	652 026	2 998 702 347	4 599	169 803 535	5.7	182
1928	706 569	3 571 401 336	5 055	205 337 775	5.7	196
1929	748 019	3 811 288 570	5 095	240 281 894	6.3	206
1930	779 676	4 063 669 850	5 212	276 998 694	6.8	213
1931	796 153	4 110 377 837	5 163	313 942 663	7.6	215
1932	811 237	4 113 342 499	5 070	352 322 040	8.6	218
1933	840 018	4 301 201 187	5 120	393 432 064	9.1	225
1934	883 249	4 643 357 887	5 299	441 540 026	9.5	235
1935	939 656	5 069 473 949	5 395	490 776 516	9.7	248
1936	1 004 899	5 733 299 279	5 705	541 961 350	9.5	264
1937	1 094 180	6 738 980 366	6 159	595 116 757	8.8	285
1938	1 180 931	7 595 058 349	6 431	645 341 336	8.5	306
1939	1 230 673	7 524 409 075	6 114	695 100 212	9.2	316
1940	1 268 599	7 735 987 050	6 098	701 292 635	9.1	326
1941	1 329 621	7 750 419 881	5 829	674 827 300	8.7	340
1942	1 419 789	8 871 987 675	6 249	715 144 124	8.1	363

Taulu 13. Säästöpankkien omistamat obligatiot nimellisarvoltaan v. 1942.

Tab. 13. Det nominella beloppet av sparbankernas obligationsinnehav år 1942.

Tabl. 13. Valeur nominale des obligations appartenant aux caisses d'épargne en 1942.

1 Lainanottaja. Låntagare. Emprunteur.	2 Säästö tammikuun 1 p:nä. Behållning den 1 januari. Au 1:er jan- vier.	3 Vuoden kuluessa Under året Pendant l'année		5 Säästö joulukuun 31 p:nä. Behållning den 31 dec. Au 31 dec.
		ostettuja. köpta. achetés.	myytyjä ja arvottuja. sålda och utlottade. vendues et sorties aux tirages.	
mk				
A. Yksinomaan Suomen rahassa olevat lainat — Lån tydande enbart å finska mark — Emprunts payables seulement en monnaie finlandaise	944 183 503.90	382 325 380.—	118 251 913.90	1 208 256 970.—
Valtio — Staten — État	437 956 403.90	361 358 880.—	101 320 213.90	697 995 070.—
Kaupungit — Städer — Villes	319 994 500.—	15 220 000.—	8 980 500.—	326 234 000.—
Luottolaitokset — Kreditinrättningar — Institutions de crédit	131 416 600.—	5 746 500.—	3 581 200.—	133 581 900.—
Teollisuusyhtiöt — Industribolag — Sociétés d'industrie	54 810 000.—	—	4 370 000.—	50 440 000.—
Seurakunnat — Församlingar — Paroisses	6 000.—	—	—	6 000.—
B. Suomen ja ulkomaan tai yksinomaan ulkomaan rahassa olevat lainat — Lån tydande å finska mark och något utländskt myntslag eller enbart å utländskt myntslag — Emprunts payables en monnaie finlandaise et en des monnaies étrangères, ou seulement en des monnaies étrangères	357 570.—	—	—	357 570.—
Luottolaitokset — Kreditinrättningar — Institutions de crédit	357 570.—	—	—	357 570.—
C. Kaikki lainat — Samliga lån — Ensemble	944 541 073.90	382 325 380.—	118 251 913.90	1 208 614 540.—
Valtio — Staten — État	437 956 403.90	361 358 880.—	101 320 213.90	697 995 070.—
Kaupungit — Städer — Villes	319 994 500.—	15 220 000.—	8 980 500.—	326 234 000.—
Luottolaitokset — Kreditinrättningar — Institutions de crédit	131 774 170.—	5 746 500.—	3 581 200.—	133 939 470.—
Teollisuusyhtiöt — Industribolag — Sociétés d'industrie	54 810 000.—	—	4 370 000.—	50 440 000.—
Seurakunnat — Församlingar — Paroisses	6 000.—	—	—	6 000.—
Kaupunkien kuoletuslainain osavelkakirjoja — Partialförskrivningar å av städer upptagna amorteringslån — Obligations partielles sur les emprunts amortissables des villes ..	1 384 657.07	—	45 404.64	1 339 252.43