

Oppilaitosluokitus ja -luettelo

Läroanstaltsklassificering och -förteckning 1995

Oppilaitostyyppiluokitus 31.12.1995

Nomenklatur över läroanstaltstyper 31.12.1995

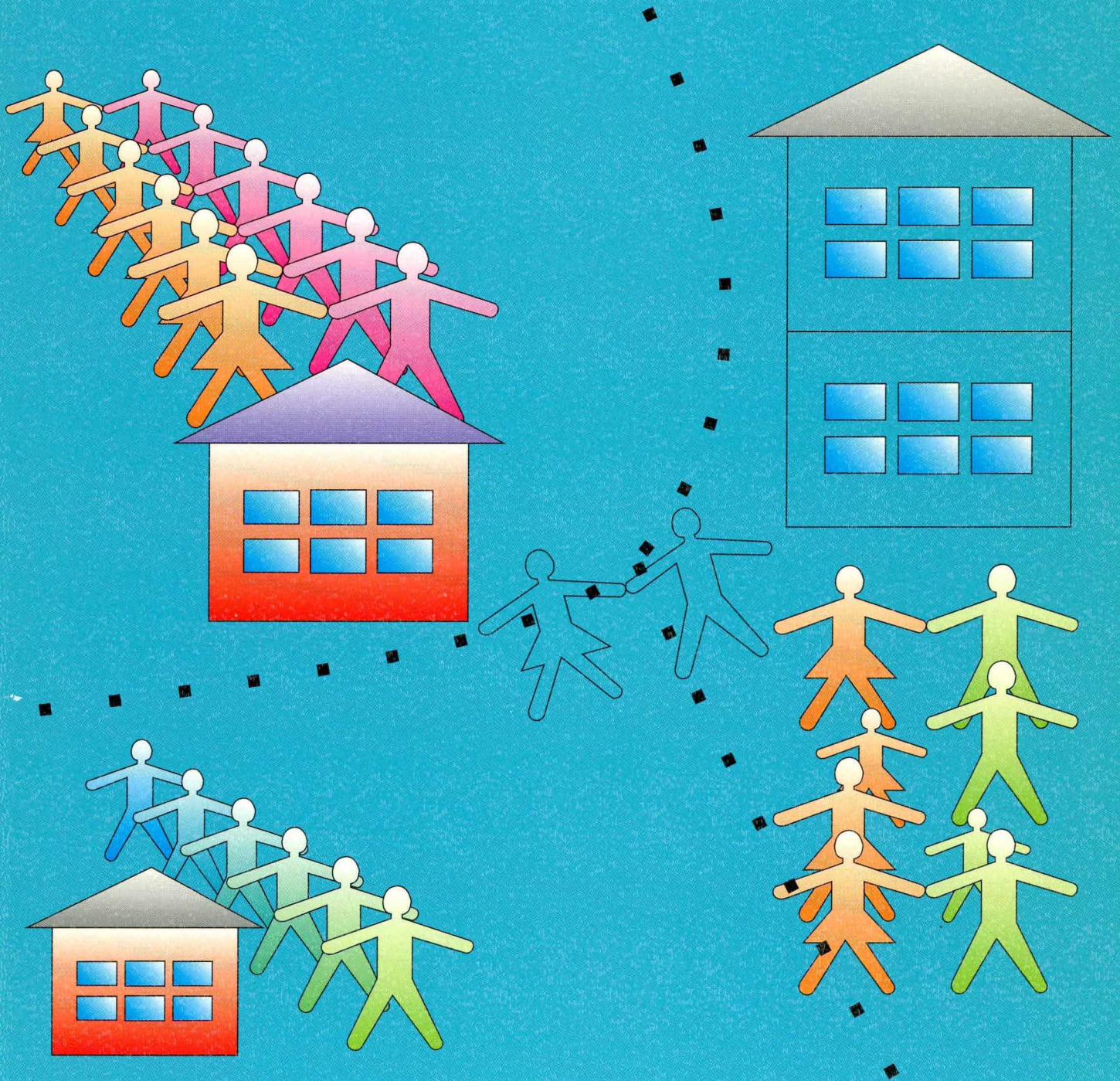

Oppilaitostyyppiluokitus 31.12.1995

Nomenklatur över läroantaltstyper 31.12.1995

I Koululaitoksen oppilaitokset

1 YLEISSIVISTÄVÄT OPPILAITOKSET

- 123 Peruskoulun ala-asteen koulut
- 124 Peruskoulun yläasteen koulut
- 125 Peruskoulua korvaavat koulut
- 138 Peruskouluasteen erityiskoulut
- 162 Lukiot
- 164 Aikuislukiot
- 171 Harjoittelukoulut
- 179 Muut peruskoulu- ja/tai lukioasteen käsittävät koulut
- 181 Musiikkioppilaitokset
- 183 Liikunnan koulutuskeskukset
- 191 Kansanopistot
- 192 Kansalaisopistot
- 199 Muut yleissivistystä antavat oppilaitokset

2 AMMATILLISET OPPILAITOKSET

- 211 Maatalousalan oppilaitokset
- 213 Metsä- ja puutalousoppilaitokset
- 221 Teknilliset oppilaitokset
- 223 Ammattioppilaitokset
- 225 Ammatilliset erikoisoppilaitokset
- 228 Ammatilliset erityisoppilaitokset
- 229 Ammatilliset aikuiskoulutuskeskukset
- 231 Käsi- ja taideteollisuusoppilaitokset
- 232 Taide- ja viestintäkulttuurioppilaitokset
- 235 Kauppaoppilaitokset
- 238 Merenkulkuoppilaitokset
- 241 Terveystieteiden oppilaitokset
- 243 Sosiaalialan oppilaitokset
- 251 Koti- ja laitostalousoppilaitokset
- 253 Hotelli- ja ravintolaoppilaitokset
- 261 Palo-, poliisi- ja vartiointialojen oppilaitokset
- 299 Muut ammatilliset oppilaitokset

3 KORKEAKOULUT

- 311 Korkeakoulut
- 315 Sotilaskorkeakoulut

9 MUUT KOULULAITOKSEN OPPILAITOKSET

- 911 Sotilasalan ammatilliset oppilaitokset
- 921 Kesäyliopistot
- 925 Opintokeskukset
- 999 Muut koululaitoksen oppilaitokset

II Muut koulutusta antavat yksiköt

- 1 Koulutuskeskukset
- 2 Kielikoulut ja -opistot
- 3 Kirjeopistot
- 4 Autokoulut
- 9 Muut koulutusyksiköt

I Skolväsendets läroanstalter

1 ALLMÄNBILDANDE LÄROANSTALTER

- 123 Skolor på grundskolans lågstadium
- 124 Skolor på grundskolans högstadium
- 125 Skolor som ersätter grundskolan
- 138 Specialskolor på grundskolenivå
- 162 Gymnasier
- 164 Vuxengymnasier
- 171 Övningsskolor
- 179 Övriga skolor som omfattar grundskole- och/eller gymnasienivå
- 181 Musikläroanstalter
- 183 Idrottsutbildningscenter
- 191 Folkhögskolor
- 192 Medborgarinstitut
- 199 Övriga allmänbildande läroanstalter

2 YRKESLÄROANSTALTER

- 211 Läroanstalter inom lantbruksbranschen
- 213 Läroanstalter för skogsbruk och trähushållning
- 221 Tekniska läroanstalter
- 223 Yrkesundervisningsanstalter
- 225 Särskilda yrkesläroanstalter
- 228 Specialyrkesläroanstalter
- 229 Yrkesutbildningscenter för vuxna
- 231 Läroanstalter för hemslöjd och konstindustri
- 232 Läroanstalter för konst- och mediekultur
- 235 Handelsläroanstalter
- 238 Sjöfartsläroanstalter
- 241 Hälsovårdsläroanstalter
- 243 Socialläroanstalter
- 251 Läroanstalter för huslig ekonomi
- 253 Läroanstalter i hotell- och restaurangbranschen
- 261 Läroanstalter inom brand-, polis- och bevakningsväsendet
- 299 Övriga yrkesläroanstalter

3 HÖGSKOLOR

- 311 Högskolor
- 315 Militära högskolor

9 ÖVRIGA LÄROANSTALTER INOM SKOLVÄSENDET

- 911 Militära yrkesläroanstalter
- 921 Sommaruniversitet
- 925 Studiecentraler
- 999 Övriga läroanstalter inom skolväsendet

II Övriga enheter som ger utbildning

- 1 Kurscentraler
- 2 Språkskolor och -institut
- 3 Brevinstitut
- 4 Bilskolor
- 9 Övriga utbildningsenheter

Oppilaitosluokitus ja -luettelo

Läroanstaltsklassificering och -förteckning

1995

Oppilaitostyyppiluokitus 31.12.1995

Nomenklatur över läroanstaltstyper 31.12.1995

Summary: Educational Institutions 1995

Tiedustelut – Förfrågningar – Inquiries:

*Pirkko Kumpulainen
Aila Repo
(90) 17 341*

SVT *Suomen virallinen tilasto
Finlands Officiella Statistik
Official Statistics of Finland*

© 1996 Tilastokeskus

*Tietoja lainattaessa lähteenä on mainittava
Tilastokeskus.
Uppgifterna får lånas med uppgivande av
Statistikcentralen som källa.
Quoting is encouraged provided Statistics
Finland is acknowledged as the source.*

*ISSN 1236-4746
ISSN 1236-6307
ISBN 951-727-181-6*

Kansikuva – Pärmbild: DATA CAT Oy

Helsinki – Helsingfors 1996



*Kierrätykseen sopiva tuote
Alhaiset päästöt valmistuksessa*

Hakapaino Oy, Helsinki 1996

**AIKAISEMMAT VASTAAVAT JULKAISUT –
TIDIGARE MOTSVARANDE PUBLIKATIONER:**

*Koulutus 1993:4
Utbildning
Koulutus 1994:5
Utbildning
Koulutus 1995:7
Utbildning*

Oppilaitosluokitus ja -luettelo 1995 sisältää tiedot koululaitoksen oppilaitoksista. Julkaisu sisältää mm. luettelon oppilaitoksista, niiden oppilasmääristä ja osoitteista kunnittain ja oppilaitostyypeittäin. Julkaisussa on lisäksi luettelo oppilaitoksista oppilaitostyypeittäin ja aakkoshakemisto. Nämä eivät sisällä peruskouluja. Julkaisusta löytyvät myös tiedot oppilaitosrekisteriin vuonna 1995 tehdyistä muutoksista.

Oppilaitoksista on lisäksi tietoja opetuskielen, oppilaitoksen omistajan, keskimääräisen oppilasmäärän, läänin, maakunnan ja kuntaryhmän mukaan.

Oppilaitosta koskevat tiedot mm. oppilaitostyyppiluokitus sisältyvät Tilastokeskuksen oppilaitosrekisterisysteemiin, jonka tietojen pohjalta tämä julkaisu on laadittu.

Tilastokeskus laati oppilaitostyyppiluokituksen ensimmäisen kerran vuotta 1971 koskevana. Oppilaitostyyppiluokitus muutettiin vuonna 1987.

Väliaikaisille ammattikorkeakouluille ei ole annettu omia oppilaitostunnus-, oppilaitostyyppi- eikä sijaintitietoja. Ammattikorkeakoulukokeilussa yksi tai useampi ammatillinen oppilaitos muodostaa kokeiluyksikön, jota kutsutaan ammattikorkeakouluksi. Julkaisussa on esitetty luettelo syksyllä 1995 toiminnassa olleista väliaikaisista ammattikorkeakouluista ja niihin kuuluvista oppilaitoksista.

Kansainvälisessä tietojen vaihdannassa suositellaan käytettäväksi oheisia englanninkielisiä oppilaitostyyppinimikkeitä.

Julkaisun on toimittanut tilastonlaatija Pirkko Kumpulainen.

Helsingissä, Tilastokeskuksessa huhtikuussa 1996

Publikationen Läroanstaltsklassificering och -förteckning 1995 innehåller uppgifter om läroanstalterna inom skolväsendet. Publikationen har bl.a. en förteckning över läroanstalterna och antalet studerande samt adresser kommunvis och efter läroanstaltstyp. Därtill finns det i publikationen en förteckning över läroanstalter efter läroanstaltstyp och ett alfabetiskt register. I dessa ingår inte uppgifter om grundskolor. Publikationen anger också uppgifter om de ändringar som år 1995 gjorts i läroanstaltsregistret.

Ytterligare innehåller publikationen uppgifter om undervisningsspråk, läroanstaltens ägare och det genomsnittliga antalet studerande länsvis samt efter landskap och kommungrupp.

Uppgifterna om läroanstalter, bl.a. nomenklaturen över läroanstaltstyper, ingår i Statistikcentralens läroanstaltsregistersystem, på basis av vilket denna publikation utarbetats.

Statistikcentralens första nomenklatur över läroanstaltstyper gällde år 1971. Nomenklaturen över läroanstaltstyper reviderades 1987.

De temporära yrkeshögskolorna har inte fått någon egen läroanstaltskod, någon uppgift om läroanstaltstyp och inte heller uppgifter om belägenhet. Inom försöket med yrkeshögskolor bildar en eller flera yrkesläroanstalter en försökenhet som kallas yrkeshögskola. Publikationen innehåller en förteckning över de temporära yrkeshögskolor med tillhörande läroanstalter som var verksamma hösten 1995.

Den bifogade engelskspråkiga nomenklaturen över läroanstaltstyper rekommenderas vid utbyte av uppgifter på internationell nivå.

Publikationen har redigerats av statistikförare Pirkko Kumpulainen.

Helsingfors, Statistikcentralen i april 1996

Aarno Laihonon

Aila Repo

Sisältö

Innehåll

OPPILAITOSLUOKITUS

Esipuhe	3
1 Oppilaitokset 1995	5
2 Summary: Educational institutions 1995.....	18
3 Nomenclature of types of educational institution 31 December 1995	19
4 Oppilaitostyyppiluokitus	20
5 Oppilaitosrekisteriin vuonna 1995 tehdyt muutokset	23
6 Väliaikaiset ammattikorkeakoulut 1995	33
7 Oppilaitosrekisterin tiedot	34

OPPILAITOSLUETTELO

1 Oppilaitokset lääneittäin ja kunnittain 31.12.1995	39
2 Oppilaitokset oppilaitostyypeittäin (ei sisällä peruskouluja) 31.12.1995	165
3 Aakkoshakemisto (ei sisällä peruskouluja) 31.12.1995	181

LÄROANSTALTSKLASSIFICERING

Förord	3
1 Läroanstalter 1995	5
2 Summary: Educational institutions 1995.....	18
3 Nomenclature of types of educational institution 31 December 1995	19
4 Nomenklatur över läroanstaltstyper	20
5 Förändringar i läroanstaltsregistret år 1995	23
6 Temporära yrkeshögskolor 1995	33
7 Uppgifterna i läroanstaltsregistret	34

LÄROANSTALTSFÖRTECKNING

1 Läroanstalter efter län och kommun 31.12.1995	39
2 Läroanstalter efter läroanstaltstyp (exkl. grundskolor) 31.12.1995	165
3 Alfabetiskt register (exkl. grundskolor) 31.12.1995	181

1 Oppilaitokset 1995

Tilastokeskuksen oppilaitosrekisterissä oli koululaitoksen oppilaitoksia vuoden 1995 lopussa 6 012 ja niissä opiskeli 1,7 miljoonaa oppilasta. Oppilaitoksia oli 101 vähemmän kuin vuonna 1994.

Oppilaitokset ja oppilasmäärä

Yleissivistäviä oppilaitoksia oli 5 419 oppilaitosta ja niissä opiskeli 1,3 miljoonaa oppilasta.

Peruskoulun ala-asteen kouluja oli 3 499 ja niissä oli 373 500 oppilasta. Peruskoulun yläasteen kouluja oli 626 ja niiden oppilasmäärä oli 186 300 oppilasta. Lukioita oli 433 ja niissä oppilaita 115 700.

Ala-asteen koulujen oppilasmäärä väheni yhdellä prosentilla, yläasteen koulujen ja lukioiden oppilasmäärät kasvoivat yhdellä prosentilla edelliseen vuoteen verrattuna.

Ammatillisia oppilaitoksia oli 520 ja niissä opiskeli 252 600 henkeä. Ammatillisten oppilaitosten oppilasmäärä kasvoi kaksi prosenttia edellisestä vuodesta.

Korkeakouluja oli 20 ja niiden opiskelijamäärä oli 130 900. Oppilasmäärä kasvoi viisi prosenttia edelliseen vuoteen verrattuna.

Opintokeskuksissa opiskeli 45 300 henkeä, mikä oli 13 prosenttia vähemmän kuin edellisessä vuonna.

Oppilaitosten keskikoko

Oppilaitosten koko vaihtelee suuresti. Peruskoulun ala-asteen kouluista puolet oli pieniä alle viidenkymmenen oppilaan kouluja. Peruskoulun yläasteen kouluissa, lukioissa ja ammatillisissa oppilaitoksissa oppilaita on yleisimmin sadasta kolmeensataan. Korkeakoulut olivat pääosin usean tuhannen opiskelijan oppilaitoksia.

Peruskoulun ala-asteen kouluissa oli oppilaita keskimäärin 107 oppilasta. Vuodesta 1990 on keskimääräinen oppilasmäärä kasvanut kahdeksalla oppilaalla.

Peruskoulun yläasteen koulujen keskikoko oli 298 oppilasta. Koulujen keskikoko on pienentynyt kuudella oppilaalla vuoteen 1990 verrattuna.

1 Läroanstalter 1995

Enligt Statistikcentralens register över läroanstalter fanns det 6 012 läroanstalter inom skolväsendet i slutet av 1995. Detta var 101 färre än 1994. Det fanns 1,7 miljon studerande vid läroanstalterna.

Läroanstalterna och antalet studerande

Antalet allmänbildande läroanstalter var 5 419 med 1,3 miljoner studerande.

Antalet lågstadier inom grundskolan var 3 499 med 373 500 elever.

Antalet högstadier inom grundskolan var 626 med 186 300 studerande. Antalet gymnasier var 433 med 115 700 studerande.

Antalet elever i lågstadierna minskade med en procent, antalet studerande i högstadier och gymnasier ökade med en procent jämfört med föregående år.

Antalet yrkesläroanstalter var 520 och vid dem studerade 252 600 studerande. Antalet studerande vid yrkesläroanstalterna ökade med två procent från året förut.

Antalet högskolor var 20 och vid dem studerade 130 900 personer. Antalet studerande ökade med fem procent från föregående år.

Det fanns 45 300 studerande vid studiecentralerna, vilket var 13 procent mindre än året innan.

Läroanstalternas medelstorlek

Läroanstalternas storlek varierar mycket. Av lågstadierna inom grundskolan var hälften små skolor med mindre än femtio elever. I skolor på grundskolans högstadium, i gymnasier och yrkesläroanstalter var antalet studerande i medeltal mellan hundra och trehundra. Vid högskolorna fanns det i de flesta fall flera tusen studerande.

I skolor på grundskolans lågstadium var antalet elever i medeltal 107. Det genomsnittliga elevantalet har från 1990 ökat med åtta elever. Högstadieskolorna inom grundskolan hade i medeltal 298 elever. Skolornas medelstorlek hade minskat med sex studerande från 1990.

124 Peruskoulun ylä-aste
 162 Lukiot
 123 Peruskoulun ala-aste
 221 Teknilliset oppil.
 241 Terveystieteiden oppil.
 235 Kauppaoppilaitokset
 223 Ammattioppilaitokset
 243 Sosiaali-alan oppil.
 253 Hotelli ja ravintola
 261 Palo, poliisi, vart.
 213 Metsä- ja puutalous
 211 Maatalousoppilait.
 231 Käsi- ja taideteoll.
 251 Koti- ja laitostalous
 228 Amm. erityisoppilait.
 238 Merenkulkuoppilait.
 232 Taide- ja viestintä

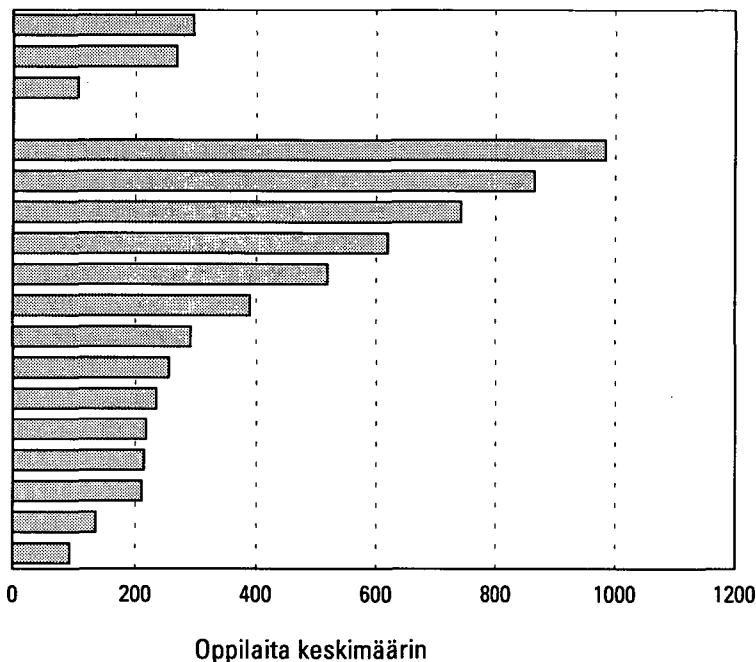

KUVIO 1. – FIGUR 1.

Oppilaitosten keskimääräinen oppilasmäärä mitattuna vuonna 1995
Läroanstalternas medelstorlek efter antal studerande år 1995

Lukioissa oli keskimäärin 267 oppilasta, 60 oppilasta enemmän kuin viisi vuotta aikaisemmin.

Ammatillisten oppilaitosten keskimääräinen oppilasmäärä oli 505 oppilasta. Vuodesta 1990 se on kasvanut 169:llä oppilalla.

Korkeakouluissa oli keskimäärin 6 543 opiskelijaa, mikä oli 1 011 opiskelijaa enemmän kuin vuonna 1990.

Kuviossa 1 on esitetty oppilaitosten keskimääräinen oppilasmäärä mitattuna vuonna 1995.

Ammatillisista oppilaitoksista teknillisissä oppilaitoksissa oli oppilaitosten keskimäärin eniten, 984 oppilasta, taide- ja viestintäoppilaitoksissa vähiten, 93 oppilasta.

Vid gymnasier var antalet studerande i medeltal 267, 60 studerande fler än för fem år sedan.

Medelstorleken av yrkesläroanstalter var 505 studerande. Från år 1990 har antalet ökat med 169.

Högskolorna hade i medeltal 6 543 studerande, vilket var 1 011 studerande fler än år 1990.

I figur 1. anges läroanstalternas medelstorlek efter antalet studerande höstterminen 1995.

Av yrkesläroanstalterna hade tekniska läroanstalter i genomsnitt mest studerande, dvs. 984, läroanstalter för konst- och mediekultur däremot minst, dvs. 93 studerande.

Oppilaitoksen omistaja

Suurin osa oppilaitoksista oli kunnan omistamia 5 261, kuntayhtymien omistamia oli 186 ja Ahvenanmaan maakunnan oppilaitoksia oli 40.

Vuonna 1995 kunnallistettiin 53 valtion ammatillista oppilaitosta. Kuntayhtymien omistamien oppilaitosten määrä kasvoi 56:lla edellisestä vuodesta. Kuntien koulut vähenivät 82:lla. Kunnat ja kuntayhtymät ylläpitivät 63 % ammatillisista oppilaitoksista ja 95 % yleissivistävistä oppilaitoksista.

Läroanstaltsägarna

Största delen av läroanstalterna ägdes av kommuner, dvs. 5 261; 186 ägdes av samkommuner och 40 av Landskapet Åland.

År 1995 blev 53 av de statsägda yrkesläroanstalterna kommunala. Antalet läroanstalter som ägdes av samkommuner ökade med 56 från året förut. Kommunernas läroanstalter minskade med 82. Kommunerna och samkommunerna upprätthöll 63 procent av yrkesläroanstalterna och 95 procent av de allmänbildande läroanstalterna.

Kuntien oppilaitoksissa opiskeli 72 % kaikista oppilaista ja kuntayhtymien oppilaitoksissa 6 %.

Valtion omistamia oppilaitoksia oli 137 eli 75 vähemmän kuin edellisenä vuonna. Oppilaita niissä oli 10 % kaikista oppilaista. Yleissivistävistä oppilaitoksista oli valtion omistamia yksi prosentti ja ammatillisista oppilaitoksista 13 %. Kaikki korkeakoulut ovat valtion oppilaitoksia.

Yksityisten omistamia oppilaitoksia oli 388 ja niissä opiskeli 12 % oppilaista. Yleissivistävistä oppilaitoksista 4 % oli yksityisiä ja ammatillisista oppilaitoksista 23 %.

Oppilaitoksen opetuskieli

Suomenkielisiä oppilaitoksia oli 5 505, 92 % kaikista oppilaitoksista. Niissä opiskeli 87 % kaikista oppilaitoksista. Suomenkieliset koulut vähenivät 92:lla edellisestä vuodesta.

Ruotsi oli opetuskielenä 456 oppilaitoksessa ja oppilaita niissä oli 6 %. Ruotsinkielisiä kouluja oli 11 vähemmän kuin edellisenä vuonna.

Kaksikielisiä (suomi/ruotsi) oppilaitoksia oli 46 oppilaitosta, joissa oli oppilaita 7 % ja muun kielisiä oppilaitoksia 3 ja oppilaita niissä 0,1 %. Saamenkielisiä oppilaitoksia oli kaksi oppilaitosta.

Största delen av alla studerande, dvs. 72 procent, studerade vid kommunala läroanstalter och 6 procent vid samkommuners läroanstalter.

Det fanns 137 statsägda läroanstalter, dvs. 75 färre än året förut. Vid dessa studerade 10 procent av alla studerande. Av de allmänbildande läroanstalterna ägdes en procent av staten och 13 procent av yrkesläroanstalterna. Alla högskolor är statliga läroanstalter.

Det fanns 388 privatägda läroanstalter och vid dem studerade 12 procent av alla studerande. Av de allmänbildande läroanstalterna var 4 procent privata och 23 procent av yrkesläroanstalterna.

Undervisningsspråket

Antalet finskspråkiga läroanstalter var 5 505, dvs. 92 procent av alla läroanstalter. Vid dessa studerade 87 procent av alla studerande. Antalet finskspråkiga läroanstalter minskade med 92 från föregående år.

Svenska var undervisningsspråket vid 456 läroanstalter, vid dessa studerade 6 procent av studerandena. Antalet svenskspråkiga läroanstalter var 11 mindre än året förut.

Antalet tvåspråkiga (finska/svenska) läroanstalter var 46 med 7 procent av de studerande. Ytterligare fanns det 3 läroanstalter där undervisningsspråket var något annat och 0,1 procent av de studerande studerade vid någon av dessa. Det fanns två samiska läroanstalter.

TAULUKKO 1. Koululaitoksen oppilaitokset ja oppilasmäärät oppilaitostyyppin mukaan syyslukaudella 1995
TABELL 1. Läroanstalter inom skolväsendet och antalet elever/studerande efter läroanstaltstyp höstterminen 1995

Oppilaitostyyppi Läroanstaltstyp	Oppilaitoksia – Läroanstalter		Oppilaita Elever/ Studerande
	Yhteensä Totalt	Muutos edelli- sestä vuodesta Förändring från föregående år	
1 Yleissivistävät oppilaitokset – Allmänbildande läroanstalter	5 419	-70	1 284 800
123 Peruskoulun ala-asteen koulut – Skolor på grundskolans lågstadium.....	3 499	-51	373 500
124 Peruskoulun yläasteen koulut – Skolor på grundskolans högstadium.....	626	-2	186 300
125 Peruskoulua korvaavat koulut – Skolor som ersätter grundskolan.....	33	1	7 700
138 Peruskouluasteen erityiskoulut – Specialskolor på grundskolenivå.....	295	-11	10 900
162 Lukiot – Gymnasier.....	433	-7	115 700
164 Aikuislukiot – Vuxengymnasier.....	21	0	16 100
171 Harjoittelukoulut – Övningsskolor.....	13	0	7 800
179 Muut peruskoulut ja lukiot – Övriga grundskolor och gymnasier.....	11	0	5 000
181 Musiikkioppilaitokset – Musikläroanstalter.....	106	0	59 300
183 Liikunnan koulutuskeskukset – Idrottsutbildningscenter.....	14	0	1 200
191 Kansanopistot – Folkhögskolor.....	91	-1	9 300
192 Kansalaisopistot – Medborgarinstitut.....	277	1	492 000
2 Ammatilliset oppilaitokset – Yrkesläroanstalter	520	-31	252 600
211 Maatalousalan oppilaitokset – Läroanstalter inom lantbruksbranschen.....	37	-2	8 400
213 Metsä- ja puutalousoppilaitokset – Läroanstalter för skogsbruk och trähusållning..	13	-3	3 300
221 Teknilliset oppilaitokset – Tekniska läroanstalter.....	31	-1	30 500
223 Ammattioppilaitokset – Yrkesundervisningsanstalter.....	96	-8	59 500
225 Ammatilliset erikoisoppilaitokset – Särskilda yrkesläroanstalter.....	53	0	12 000
228 Ammatilliset erityisoppilaitokset – Specialyrkesläroanstalter.....	14	0	3 000
229 Ammatilliset aikuiskoulutuskeskukset – Yrkesutbildningscenter för vuxna.....	44	2	22 800
231 Käsi- ja taideteollisuusoppilaitokset – Läroanstalter för hemslöjd och konstindustri ..	35	-3	7 400
232 Taide- ja viestintäkulttuurioppilaitokset – Läroanstalter för konst- och mediekultur...	13	0	1 200
235 Kauppaoppilaitokset – Handelsläroanstalter.....	60	-2	44 500
238 Merenkulkuoppilaitokset – Sjöfartsläroanstalter.....	4	0	500
241 Terveysthuolto-oppilaitokset – Hälsovårdsläroanstalter.....	39	-5	33 700
243 Sosiaalialan oppilaitokset – Socialläroanstalter.....	22	-1	11 400
245 Lastentarhanopettajaopistot ¹⁾ – Barnträdgårdsläroanstalt ¹⁾	-	-5	-
251 Koti- ja laitostalousoppilaitokset – Läroanstalter för huslig ekonomi.....	28	-2	6 000
253 Hotelli- ja ravintolaoppilaitokset – Läroanstalter i hotell- och restaurangbranschen ..	15	0	5 900
261 Palo-, poliisi- ja vartiointialojen oppilaitokset – Läroanstalter inom brand-, polis- och bevakningsväsendet.....	3	-1	900
299 Muut ammatilliset oppilaitokset – Övriga yrkesläroanstalter.....	13	0	1 600
3 Korkeakoulut – Högskolor	21	-1	130 900
311 Korkeakoulut – Högskolor.....	20	-1	130 900
315 Sotilaskorkeakoulut – Militära högskolor.....	1	0	..
9 Muut koululaitoksen oppilaitokset – Övriga läroanstalter inom skolväsendet	52	1	45 300
911 Sotilasalan ammatilliset oppilaitokset – Militära yrkesläroanstalter.....	20	0	..
921 Kesäyliopistot – Sommaruniversitet.....	21	0	..
925 Opintokeskukset – Studiecentraler.....	11	1	45 300
YHTEENSÄ – TOTALT	6 012	-101	1 713 600

1) Lastentarhanopettajaopistot lakkautettu. Lastentarhanopettajien koulutus siirrettiin korkeakouluihin 1.8.1995. – Barnträdgårdsläroanstalten indragna. Utbildningen av barnträdgårdslärare överförd till högskolor 1.8.1995.

TAULUKKO 2. Koululaitoksen toiminnassa olleet oppilaitokset oppilasmäärillä mitatun oppilaitoksen koon mukaan syyslukukaudella 1995
TABELL 2. Verksamta läroanstalter inom skolväsendet efter storlek, mätt enligt antal elever höstterminen 1995

	Oppilaitostyyppi – Läroanstaltstyp				
	Peruskoulun ala-aste Grundskolans lågstadium	Peruskoulun yläaste Grundskolans högstadium	Lukiot Gymnasier	Ammatilliset oppilaitokset Yrkesläro- anstalter	Korkeakoulut Högskolor
Oppilaitoksia – Läroanstalter					
Oppilaita oppilaitoksessa – Antal elever vid läroanstalten					
– 49	1 759	6	9	51	–
50 – 99	601	40	43	33	–
100 – 299	801	280	238	124	2
300 – 499	292	250	105	95	–
500 – 999	46	50	35	118	–
1 000 –	–	–	3	55	18
Oppilaitoksia – Läroanstalter	3 499	626	433	476	20
Oppilaita pienimmässä – Antalet studerande i den minsta	5	21	24	4	179
Oppilaita suurimmassa – Antalet studerande i den största	784	908	1 453	4 898	31 611
Oppilaitoksen keskikoko (oppilasmäärän keskiarvo) – Läroanstaltens medelstorlek (elevantal i genomsnitt)	107	298	267	505	6 543

Taulukon oppilaitokset: peruskoulun ala-aste tyyppiluokka 123, peruskoulun yläaste 124, lukiot 162, ammatilliset oppilaitokset 211–228 ja 231–299, korkeakoulut 311.
Läroanstalter i tabellen efter typ: grundskolans lågstudier 123, grundskolans högstudier 124, gymnasier 162, yrkesläroanstalter 211–228 och 231–299, högskolor 311.

TAULUKKO 3. Koululaitoksen toiminnassa olleiden oppilaitosten keskikoko kuntaryhmän mukaan syyslukukaudella 1995
TABELL 3. Medelstorleken för de verksamma läroanstalterna inom skolväsendet efter kommungrupp höstterminen 1995

Kuntaryhmä Kommungrupp	Oppilaitostyyppi – Läroanstaltstyp									
	Peruskoulun ala-aste Grundskolans lågstadium		Peruskoulun yläaste Grundskolans högstadium		Lukiot Gymnasier		Ammatilliset oppilaitokset Yrkesläroanstalter		Korkeakoulut Högskolor	
	Oppilas- määrän keskiarvo	Muutos edelli- sestä vuodesta kohden För- ändring Medel- antalet elever per skola	Oppilas- määrän keskiarvo	Muutos edelli- sestä vuodesta kohden För- ändring Medel- antalet elever per skola	Oppilas- määrän keskiarvo	Muutos edelli- sestä vuodesta kohden För- ändring Medel- antalet elever per skola	Oppilas- määrän keskiarvo	Muutos edelli- sestä vuodesta kohden För- ändring Medel- antalet elever per skola	Oppilas- määrän keskiarvo	Muutos edelli- sestä vuodesta kohden För- ändring Medel- antalet elever per skola
Kaupunkimaiset kunnat – Urbana kommuner	214	0	348	+9	374	+20	591	+38	6 543	+614
Taajaan asutut kunnat – Tätortskommuner	93	0	391	+3	232	–1	333	+42	–	–
Maaseutumaiset kunnat – Landsortskommuner	59	+1	207	+2	140	0	214	+5	–	–
YHTEENSÄ – TOTALT	107	+1	298	+5	267	+7	505	+39	6 543	+614

Taulukon oppilaitokset: peruskoulun ala-aste tyyppiluokka 123, peruskoulun yläaste 124, lukiot 162, ammatilliset oppilaitokset 211–228 ja 231–299, korkeakoulut 311.
Läroanstalter i tabellen efter typ: grundskolans lågstudier 123, grundskolans högstudier 124, gymnasier 162, yrkesläroanstalter 211–228 och 231–299, högskolor 311.

TAULUKKO 4. Koululaitoksen yleissivistävät oppilaitokset oppilasmäärillä mitatun oppilaitoksen koon mukaan syyslukukaudella 1995
TABELL 4. Allmänbildande läroanstalter inom skolväsendet efter storlek, mätt enligt antalet elever/studerande höstterminen 1995

Oppilaitostyyppi Läroanstaltstyp	Oppilaitoksia Läroanstalter	Lääni – Län	
		Uudenmaan Nylands	Turun ja Porin Åbo och Björne- borgs
123 Peruskoulun ala-asteen koulut – Skolor på grundskolans lågstadium	3499	481	440
Oppilaitoksessa – Antal elever vid läroanstalten			
– 49	1759	108	191
50 – 99	601	100	97
100 – 299	801	162	113
300 – 499	292	82	36
500 – 999	46	29	3
Oppilasmäärän keskiarvo – Medelantalet elever			
1995	107	186	109
1994	106	186	109
1993	105	185	107
1992	102	180	101
1991	100	179	99
1990	99	178	99
124 Peruskoulun yläasteen koulut – Skolor på grundskolans högstadium	626	117	84
Oppilaitoksessa – Antal elever vid läroanstalten			
– 49	6	–	1
50 – 99	40	2	10
100 – 299	280	39	29
300 – 499	250	65	35
500 – 999	50	11	9
Oppilasmäärän keskiarvo – Medelantalet elever			
1995	298	339	302
1994	293	329	301
1993	294	336	304
1992	298	336	306
1991	303	338	315
1990	304	342	314
162 Lukiot – Gymnasier	433	91	58
Oppilaitoksessa – Antal studerande vid läroanstalten			
– 49	9	1	1
50 – 99	43	2	4
100 – 299	238	44	31
300 – 499	105	35	21
500 – 999	35	9	1
1 000 –	3	–	–
Oppilasmäärän keskiarvo – Medelantalet studerande			
1995	267	308	258
1994	260	296	259
1993	253	288	250
1992	240	272	234
1991	222	251	218
1990	207	237	203

Hämeen Tavastehus	Kymen Kymmene	Mikkelin S:t Michels	Pohjois- Karjalan Norra Kare lens	Kuopion Kuopio	Keski- Suomen Mellersta Finlands	Vaasan Vasa	Oulun Uleåborgs	Lapin Lapplands	Ahvenan- maan maakunta Landskapet Åland
----------------------	------------------	-------------------------	--	-------------------	---	----------------	--------------------	--------------------	---

402	217	202	180	229	204	459	432	229	24
-----	-----	-----	-----	-----	-----	-----	-----	-----	----

166	102	135	114	147	125	249	252	159	11
70	35	26	26	29	26	98	62	24	8
112	64	34	31	39	34	93	81	33	5
51	16	7	9	11	16	18	34	12	—
3	—	—	—	3	3	1	3	1	—

126	104	74	77	88	96	78	92	73	78
126	103	74	75	87	96	78	91	73	76
125	104	75	73	87	95	78	90	72	75
132	103	69	67	83	94	78	88	67	75
130	101	67	66	79	91	79	85	64	74
129	101	65	64	77	90	78	84	63	74

81	40	29	25	36	37	63	69	41	4
----	----	----	----	----	----	----	----	----	---

—	—	1	—	—	—	—	1	3	—
2	2	2	—	3	3	5	4	7	—
38	20	15	15	19	19	29	31	23	3
34	18	9	9	11	13	23	25	7	1
7	—	2	1	3	2	6	8	1	—

312	292	261	278	291	272	301	299	214	220
308	282	250	272	291	268	301	296	212	209
313	287	247	270	281	273	295	295	214	205
325	295	255	269	286	285	297	298	215	191
334	308	264	275	287	287	299	299	210	196
337	311	269	277	286	281	299	299	207	199

54	27	21	17	23	26	44	46	25	1
----	----	----	----	----	----	----	----	----	---

1	1	—	—	1	—	—	1	3	—
4	3	6	2	4	5	1	8	4	—
27	14	10	12	10	18	35	24	13	—
16	7	2	2	4	1	3	10	3	1
4	2	3	1	4	1	5	3	2	—
2	—	—	—	—	1	—	—	—	—

310	252	226	227	292	233	258	239	202	364
318	242	214	221	266	222	253	232	196	374
310	236	206	225	260	220	239	224	186	353
309	227	197	216	245	208	226	209	178	341
290	209	176	191	228	186	211	197	167	335
260	205	167	174	213	171	193	186	162	329

TAULUKKO 5. Koululaitoksen oppilaitokset oppilaitostyyppiin ja läänin mukaan syyslukukaudella 1995
TABELL 5. Läroanstalter inom skolväsendet efter läroanstaltstyp och län höstterminen 1995

Oppilaitostyyppi Läroanstaltstyp	Oppilaitoksia Läroanstalter	Lääni – Län Uudenmaan Nylands	Turun ja Porin Åbo och Björne- borgs
1 Yleissivistävät oppilaitokset – Allmänbildande läroanstalter	5 419	870	694
123 Peruskoulun ala-asteen koulut – Skolor på grundskolans lågstadium	3 499	481	440
124 Peruskoulun yläasteen koulut – Skolor på grundskolans högstadium	626	117	84
125 Peruskoulua korvaavat koulut – Skolor som ersätter grundskolan	33	19	3
138 Peruskouluasteen erityiskoulut – Specialskolor på grundskolenivå	295	55	40
162 Lukiot – Gymnasier	433	91	58
164 Aikuislukiot – Vuxengymnasier	21	11	3
171 Harjoittelukoulut – Övningskolor	13	2	2
179 Muut peruskoulut ja lukiot – Övriga grundskolor och gymnasier	11	7	1
181 Musiikkioppilaitokset – Musikläroanstalter	106	29	14
183 Liikunnan koulutuskeskukset – Idrottsutbildningscentrer	14	3	–
191 Kansanopistot – Folkhögskolor	91	20	13
192 Kansalaisopistot – Medborgarinstitut	277	35	36
2 Ammatilliset oppilaitokset – Yrkesläroanstalter	520	113	64
211 Maatalousalan oppilaitokset – Läroanstalter inom lantbruksbranschen	37	3	4
213 Metsä- ja puutalousoppilaitokset – Läroanstalter för skogsbruk och trähushållning	13	–	1
221 Teknilliset oppilaitokset – Tekniska läroanstalter	31	4	2
223 Ammattioppilaitokset – Yrkesundervisningsanstalter	96	23	12
225 Ammatilliset erikoisoppilaitokset – Särskilda yrkesläroanstalter	53	25	6
228 Ammatilliset erityisoppilaitokset – Specialyrkesläroanstalter	14	3	1
229 Ammatilliset aikuiskoulutuskeskukset – Yrkesutbildningscentrer för vuxna	44	6	7
231 Käsi- ja taideteollisuusoppilaitokset – Läroanstalter för hemslöjd och konstindustri	35	3	5
232 Taide- ja viestintäkuulttuurioppilaitokset – Läroanstalter för konst- och mediekultur	13	4	4
235 Kauppaoppilaitokset – Handelsläroanstalter	60	13	8
238 Merenkulkuoppilaitokset – Sjöfartsläroanstalter	4	–	1
241 Terveystenhoito-oppilaitokset – Hälsovårdsläroanstalter	39	12	5
243 Sosiaalialan oppilaitokset – Socialläroanstalter	22	5	2
251 Koti- ja laitostalousoppilaitokset – Läroanstalter för huslig ekonomi	28	5	2
253 Hotelli- ja ravintolaoppilaitokset – Läroanstalter i hotell- och restaurangbranschen	15	5	1
261 Palo-, poliisi- ja vartiointialojen oppilaitokset – Läroanstalter inom brand-, polis- och bevakningsväsendet	3	1	–
299 Muut ammatilliset oppilaitokset – Övriga yrkesläroanstalter	13	1	3
3 Korkeakoulut – Högskolor	21	9	3
311 Korkeakoulut – Högskolor	20	8	3
315 Sotilaskorkeakoulut – Militära högskolor	1	1	–
9 Muut koululaitoksen oppilaitokset – Övriga läroanstalter inom skolväsendet	52	17	4
911 Sotilasalan ammatilliset oppilaitokset – Militära yrkesläroanstalter	20	4	2
921 Kesäyliopistot – Sommaruniversitet	21	2	2
925 Opintokeskukset – Studiecenutraler	11	11	–
YHTEENSA – TOTALT	6 012	1 009	765
MUUTOS EDELLISESTÄ VUODESTA – FÖRÄNDRING FRÅN FÖREGÅENDE ÅR	–101	–7	–15

Hämeen Tavastehus	Kymen Kymmene	Mikkelin S:t Michels	Pohjois- Karjalan Norra Karelen	Kuopion Kuopio	Keski- Suomen Mellersta Finlands	Vaasan Vasa	Oulun Uleåborgs	Lapin Lapplands	Ahvenanmaan maakunta Landskapet Åland
647	335	297	259	330	321	662	634	339	31
402	217	202	180	229	204	459	432	229	24
81	40	29	25	36	37	63	69	41	4
2	2	—	—	1	1	2	2	1	—
43	18	14	12	17	22	31	34	9	—
54	27	21	17	23	26	44	46	25	1
2	2	—	—	—	—	1	1	1	—
2	—	1	1	—	1	1	2	1	—
3	—	—	—	—	—	—	—	—	—
13	6	3	4	4	7	12	9	5	—
3	—	2	1	—	—	2	2	1	—
6	6	8	4	2	5	13	8	5	1
36	17	17	15	18	18	34	29	21	1
83	33	21	15	30	23	55	50	25	8
8	3	1	1	3	2	6	3	2	1
2	—	—	2	1	1	1	3	2	—
6	3	1	1	2	1	4	4	2	1
14	6	4	2	7	4	10	9	4	1
8	5	—	—	1	2	3	3	—	—
4	—	1	1	—	1	1	2	—	—
6	4	2	1	4	1	6	5	2	—
7	1	3	1	3	1	5	5	1	—
2	1	—	—	—	—	2	—	—	—
7	4	3	3	3	2	6	5	5	1
—	1	—	—	—	—	—	—	—	2
4	2	2	1	1	2	4	4	2	—
3	—	2	1	2	1	3	2	1	—
4	2	1	1	1	2	3	5	1	1
2	1	1	—	1	1	1	—	1	1
1	—	—	—	1	—	—	—	—	—
5	—	—	—	—	2	—	—	2	—
2	1	—	1	1	1	1	1	1	—
2	1	—	1	1	1	1	1	1	—
—	—	—	—	—	—	—	—	—	—
11	5	2	1	1	2	5	2	1	1
8	3	—	—	—	1	2	—	—	—
3	2	2	1	1	1	3	2	1	1
—	—	—	—	—	—	—	—	—	—
743	374	320	276	362	347	723	687	366	40
-7	-11	-8	-11	-6	-4	-13	-11	-8	0

TAULUKKO 6. Koululaitoksen oppilaitokset oppilaitostyyppiin ja maakunnan mukaan syyslukukaudella 1995
TABELL 6. Läroanstalter inom skolväsendet efter läroanstaltstyp och landskap höstterminen 1995

Oppilaitostyyppi Läroanstaltstyp	Oppi- laitoksia Läro- anstalter	Maakunta – Landskap				Häme Tavast- land
		Uusimaa Nyland	Varsinais- Suomi Egentliga Finland	Sata- kunta Sata- kunta		
1 Yleissivistävät oppilaitokset – Allmänbildande läroanstalter	5419	870	388	271	168	
123 Peruskoulun ala-asteen koulut – Skolor på grundskolans lågstadium.....	3499	481	244	171	109	
124 Peruskoulun yläasteen koulut – Skolor på grundskolans högstadium.....	626	117	49	33	21	
125 Peruskoulua korvaavat koulut – Skolor som ersätter grundskolan.....	33	19	1	2	–	
138 Peruskouluasteen erityiskoulut – Specialskolor på grundskolenivå.....	295	55	22	17	9	
162 Lukiot – Gymnasier.....	433	91	31	25	12	
164 Aikuislukiot – Vuxengymnasier.....	21	11	1	2	1	
171 Harjoittelukoulut – Övningsskolor.....	13	2	1	1	1	
179 Muut peruskoulut ja lukiot – Övriga grundskolor och gymnasier.....	11	7	1	–	–	
181 Musiikkioppilaitokset – Musikläroanstalter.....	106	29	9	4	4	
183 Liikunnan koulutuskeskukset – Idrottsutbildningscentrer.....	14	3	–	–	1	
191 Kansanopistot – Folkhögskolor.....	91	20	7	4	1	
192 Kansalaisopistot – Medborgarinstitut.....	277	35	22	12	9	
2 Ammatilliset oppilaitokset – Yrkesläroanstalter	520	113	38	23	28	
211 Maatalousalan oppilaitokset – Läroanstalter inom lantbruksbranschen.....	37	3	4	–	4	
213 Metsä- ja puutalousoppilaitokset – Läroanstalter för skogsbruk och trähushållning.....	13	–	–	1	1	
221 Teknilliset oppilaitokset – Tekniska läroanstalter.....	31	4	1	1	3	
223 Ammattioppilaitokset – Yrkesundervisningsanstalter.....	96	23	8	3	3	
225 Ammatilliset erikoisoppilaitokset – Särskilda yrkesläroanstalter.....	53	25	4	2	1	
228 Ammatilliset erityisoppilaitokset – Specialyrkesläroanstalter.....	14	3	1	–	4	
229 Ammatilliset aikuiskoulutuskeskukset – Yrkesutbildningscentrer för vuxna.....	44	6	4	3	3	
231 Käsi- ja taideteollisuusoppilaitokset – Läroanstalter för hemslöjd och konstindustri.....	35	3	3	1	2	
232 Taide- ja viestintäkulttuurioppilaitokset – Läroanstalter för konst- och mediekultur.....	13	4	2	2	–	
235 Kauppaoppilaitokset – Handelsläroanstalter.....	60	13	4	4	2	
238 Merenkulkuoppilaitokset – Sjöfartsläroanstalter.....	4	–	1	–	–	
241 Terveydenhuolto-oppilaitokset – Hälsovårdsläroanstalter.....	39	12	2	3	1	
243 Sosiaalialan oppilaitokset – Socialläroanstalter.....	22	5	1	1	1	
251 Koti- ja laitostalousoppilaitokset – Läroanstalter för huslig ekonomi.....	28	5	1	–	1	
253 Hotelli- ja ravintolaoppilaitokset – Läroanstalter i hotell- och restaurangbranschen.....	15	5	–	1	–	
261 Palo-, poliisi- ja vartiointialojen oppilaitokset – Läroanstalter inom brand-, polis- och bevakningsväsendet.....	3	1	–	–	–	
299 Muut ammatilliset oppilaitokset – Övriga yrkesläroanstalter.....	13	1	2	1	2	
3 Korkeakoulut – Högskolor	21	9	3	–	–	
311 Korkeakoulut – Högskolor.....	20	8	3	–	–	
315 Sotilaskorkeakoulut – Militära högskolor.....	1	1	–	–	–	
9 Muut koululaitoksen oppilaitokset – Övriga läroanstalter inom skolväsendet	52	17	2	2	4	
911 Sotilasalan ammatilliset oppilaitokset – Militära yrkesläroanstalter.....	20	4	1	1	3	
921 Kesäyliopistot – Sommaruniversitet.....	21	2	1	1	1	
925 Opintokeskukset – Studiecentraler.....	11	11	–	–	–	
YHTEENSÄ – TOTALT	6012	1009	431	296	200	
MUUTOS EDELLISESTÄ VUODESTA – FÖRÄNDRING FRÅN FÖREGÅENDE ÅR.....	–101	–7	–3	–11	–1	

Pirkanmaa Birkaland	Päijät-Häme Päijät-Häme	Kymenlaakso Kymmenedalen	Etelä-Karjala Södra Karelen	Etelä-Savo Södra Savolax	Pohjois-Savo Norra Savolax	Pohjois-Karjala Norra Karelen	Keski-Suomi Mellersta Finland	Etelä-Pohjanmaa Södra Östergötten	Vaasan rannikko-seutu Vasa kust-region	Keski-Pohjanmaa Mellersta Östergötten	Pohjois-Pohjanmaa Norra Östergötten	Kainuu Kajana-land	Lappi Lappland	Ahvenanmaa Åland
------------------------	----------------------------	-----------------------------	--------------------------------	-----------------------------	-------------------------------	----------------------------------	----------------------------------	--------------------------------------	---	--	--	-----------------------	-------------------	---------------------

397	153	192	143	261	330	259	321	325	227	110	488	146	339	31
-----	-----	-----	-----	-----	-----	-----	-----	-----	-----	-----	-----	-----	-----	----

252	87	124	93	181	229	180	204	235	151	73	330	102	229	24
46	20	23	17	25	36	25	37	27	22	14	55	14	41	4
1	1	1	1	-	1	-	1	1	1	-	2	-	1	-
23	15	12	6	11	17	12	22	16	9	6	28	6	9	-
31	16	16	11	18	23	17	26	20	15	9	36	10	25	1
1	-	1	1	-	-	-	-	-	1	-	1	-	1	-
1	-	-	-	1	-	1	1	-	1	-	1	1	1	-
2	1	-	-	-	-	-	-	-	-	-	-	-	-	-
9	2	2	4	2	4	4	7	6	5	1	7	2	5	-
1	2	-	-	1	-	1	-	1	1	-	1	1	1	-
6	2	4	2	7	2	4	5	4	7	2	7	1	5	1
24	7	9	8	15	18	15	18	15	14	5	20	9	21	1

42	19	16	17	18	30	15	23	24	20	11	40	10	25	8
----	----	----	----	----	----	----	----	----	----	----	----	----	----	---

2	2	2	1	1	3	1	2	2	2	2	3	-	2	1
1	-	-	-	-	1	2	1	1	-	-	2	1	2	-
2	1	1	2	1	2	1	1	1	2	1	3	1	2	1
10	3	4	2	3	7	2	4	6	3	1	8	1	4	1
6	1	2	3	-	1	-	2	1	2	-	2	1	-	-
-	-	-	-	1	-	1	1	1	-	-	2	-	-	-
2	1	2	2	2	4	1	1	3	2	1	4	1	2	-
4	3	-	1	2	3	1	1	2	2	1	4	1	1	-
1	1	-	1	-	-	-	-	-	1	1	-	-	-	-
4	2	2	2	2	3	3	2	3	2	1	4	1	5	1
-	-	1	-	-	-	-	-	-	-	-	-	-	-	2
1	2	1	1	2	1	1	2	1	2	1	3	1	2	-
1	1	-	-	2	2	1	1	1	1	1	2	-	1	-
4	-	1	1	1	1	1	2	2	-	1	3	2	1	1
1	1	-	1	1	1	-	1	-	1	-	-	-	1	1
1	-	-	-	-	1	-	-	-	-	-	-	-	-	-
2	1	-	-	-	-	-	2	-	-	-	-	-	2	-

2	-	-	1	-	1	1	1	-	1	-	1	-	1	-
---	---	---	---	---	---	---	---	---	---	---	---	---	---	---

2	-	-	1	-	1	1	1	-	1	-	1	-	1	-
---	---	---	---	---	---	---	---	---	---	---	---	---	---	---

2	5	2	3	2	1	1	2	2	1	2	1	1	1	1
---	---	---	---	---	---	---	---	---	---	---	---	---	---	---

1	4	1	2	-	-	-	1	1	-	1	-	-	-	-
1	1	1	1	2	1	1	1	1	1	1	1	1	1	1
-	-	-	-	-	-	-	-	-	-	-	-	-	-	-

443	177	210	164	281	362	276	347	351	249	123	530	157	366	40
-----	-----	-----	-----	-----	-----	-----	-----	-----	-----	-----	-----	-----	-----	----

-6	-2	-9	-2	-7	-6	-11	-4	-9	-2	-2	-5	-6	-8	0
----	----	----	----	----	----	-----	----	----	----	----	----	----	----	---

TAULUKKO 7. Koululaitoksen oppilaitokset oppilaitostyyppin ja oppilaitoksen omistajan mukaan syyslukukaudella 1995
TABELL 7. Läroanstalter inom skolväsendet efter läroanstaltstyp och läroanstaltens ägare höstterminen 1995

Oppilaitostyyppi Läroanstaltstyp	Oppilaitoksia Läroanstalter	Omistaja – Ägare			Kunta- yhtymä Sam- kommun	Ahvenan- maan maakunta Land- skapet Åland
		Yksi- tyinen Privat	Valtio Staten	Kunta Kommun		
1 Yleissivistävät oppilaitokset – Allmänbildande läroanstalter	5 419	238	29	5 111	10	31
123 Peruskoulun ala-asteen koulut – Skolor på grundskolans lågstadium	3 499	–	–	3 475	–	24
124 Peruskoulun yläasteen koulut – Skolor på grundskolans högstadium	626	–	–	622	–	4
125 Peruskoulua korvaavat koulut – Skolor som ersätter grundskolan	33	33	–	–	–	–
138 Peruskouluasteen erityiskoulut – Specialskolor på grundskolenivå	295	4	14	277	–	–
162 Lukiot – Gymnasier	433	22	–	410	–	1
164 Aikuislukiot – Vuxengymnasier	21	2	–	19	–	–
171 Harjoittelukoulut – Övningskolor	13	–	13	–	–	–
179 Muut peruskoulut ja lukiot – Övriga grundskolor och gymnasier	11	9	2	–	–	–
181 Musiikkioppilaitokset – Musikläroanstalter	106	44	–	58	4	–
183 Liikunnan koulutuskeskukset – Idrottsutbildningscentrer	14	13	–	1	–	–
191 Kansanopistot – Folkhögskolor	91	84	–	1	5	1
192 Kansalaisopistot – Medborgarinstitut	277	27	–	248	1	1
2 Ammatilliset oppilaitokset – Yrkesläroanstalter	520	120	67	149	176	8
211 Maatalousalan oppilaitokset – Läroanstalter inom lantbruksbranschen	37	5	14	1	16	1
213 Metsä- ja puutalousoppilaitokset – Läroanstalter för skogsbruk och trähushållning	13	–	7	2	4	–
221 Teknilliset oppilaitokset – Tekniska läroanstalter	31	1	4	10	15	1
223 Ammattioppilaitokset – Yrkesundervisningsanstalter	96	4	2	26	63	1
225 Ammatilliset erikoisoppilaitokset – Särskilda yrkesläroanstalter	53	44	8	1	–	–
228 Ammatilliset erityisoppilaitokset – Specialyrkesläroanstalter	14	9	5	–	–	–
229 Ammatilliset aikuiskoulutuskeskukset – Yrkesutbildningscentrer för vuxna	44	15	–	14	15	–
231 Käsi- ja taideteollisuusoppilaitokset – Läroanstalter för hemslöjd och konstindustri	35	2	4	17	12	–
232 Taide- ja viestintäkulttuurioppilaitokset – Läroanstalter för konst- och mediekultur	13	5	–	8	–	–
235 Kauppaoppilaitokset – Handelsläroanstalter	60	9	–	34	16	1
238 Merenkulkuoppilaitokset – Sjöfartsläroanstalter	4	–	1	1	–	2
241 Terveysthuolto-oppilaitokset – Hälsovårdsläroanstalter	39	5	7	18	9	–
243 Sosiaalialan oppilaitokset – Socialläroanstalter	22	4	–	8	10	–
251 Koti- ja laitostalousoppilaitokset – Läroanstalter för huslig ekonomi	28	7	5	6	9	1
253 Hotelli- ja ravintolaoppilaitokset – Läroanstalter i hotell- och restaurangbranschen	15	2	2	3	7	1
261 Palo-, poliisi- ja vartiointialojen oppilaitokset – Läroanstalter inom brand-, polis- och bevakningsväsendet	3	–	3	–	–	–
299 Muut ammatilliset oppilaitokset – Övriga yrkesläroanstalter	13	8	5	–	–	–
3 Korkeakoulut – Högskolor	21	–	21	–	–	–
311 Korkeakoulut – Högskolor	20	–	20	–	–	–
315 Sotilaskorkeakoulut – Militära högskolor	1	–	1	–	–	–
9 Muut koululaitoksen oppilaitokset – Övriga läroanstalter inom skolväsendet	52	30	20	1	–	1
911 Sotilasalan ammatilliset oppilaitokset – Militära yrkesläroanstalter	20	–	20	–	–	–
921 Kesäyliopistot – Sommaruniversitet	21	19	–	1	–	1
925 Opintokeskukset – Studiecentraler	11	11	–	–	–	–
YHTEENSÄ – TOTALT	6 012	388	137	5 261	186	40
MUUTOS EDellisESTÄ VUODESTA – FÖRÄNDRING FRÅN FÖREGÅENDE ÅR	–101	0	–75	–82	+56	0

TAULUKKO 8. Koululaitoksen oppilaitokset oppilaitostyyppin ja oppilaitoksen opetuskielen mukaan syyslukukaudella 1995
TABELL 8. Läroanstalter inom skolväsendet efter läroanstaltstyp och undervisningsspråk höstterminen 1995

Oppilaitostyyppi Läroanstaltstyp	Oppilaitoksia Läroanstalter	Opetuskieli – Undervisningsspråk				
		Suomi Finska	Ruotsi Svenska	Suomi/ Ruotsi Finska/ Svenska	Saame Samiska	Muu Något annat
1 Yleissivistävät oppilaitokset – Allmänbildande läroanstalter	5 419	4 973	415	26	2	3
123 Peruskoulun ala-asteen koulut – Skolor på grundskolans lågstadium . . .	3 499	3 224	273	–	2	–
124 Peruskoulun yläasteen koulut – Skolor på grundskolans högstadium . . .	626	585	41	–	–	–
125 Peruskoulua korvaavat koulut – Skolor som ersätter grundskolan	33	28	5	–	–	–
138 Peruskouluasteen erityiskoulut – Specialskolor på grundskolenivå	295	276	19	–	–	–
162 Lukiot – Gymnasier	433	401	32	–	–	–
164 Aikuislukiot – Vuxengymnasier	21	19	2	–	–	–
171 Harjoittelukoulut – Övningsskolor	13	12	1	–	–	–
179 Muut peruskoulut ja lukiot – Övriga grundskolor och gymnasier	11	7	–	1	–	3
181 Musiikkioppilaitokset – Musikläroanstalter	106	90	5	11	–	–
183 Liikunnan koulutuskeskukset – Idrottsutbildningscentrer	14	11	2	1	–	–
191 Kansanopistot – Folkhögskolor	91	73	17	1	–	–
192 Kansalaisopistot – Medborgarinstitut	277	247	18	12	–	–
2 Ammatilliset oppilaitokset – Yrkesläroanstalter	520	475	36	9	–	–
211 Maatalousalan oppilaitokset – Läroanstalter inom lantbruksbranschen . .	37	31	5	1	–	–
213 Metsä- ja puutalousoppilaitokset – Läroanstalter för skogsbruk och trähushållning	13	13	–	–	–	–
221 Teknilliset oppilaitokset – Tekniska läroanstalter	31	27	4	–	–	–
223 Ammattioppilaitokset – Yrkesundervisningsanstalter	96	89	7	–	–	–
225 Ammatilliset erikoisoppilaitokset – Särskilda yrkesläroanstalter	53	53	–	–	–	–
228 Ammatilliset erityisoppilaitokset – Specialyrkesläroanstalter	14	14	–	–	–	–
229 Ammatilliset aikuiskoulutuskeskukset – Yrkesutbildningscentrer för vuxna	44	43	1	–	–	–
231 Käsi- ja taideteollisuusoppilaitokset – Läroanstalter för hemslöjd och konstindustri	35	31	4	–	–	–
232 Taide- ja viestintäkulttuurioppilaitokset – Läroanstalter för konst- och mediekultur	13	11	2	–	–	–
235 Kauppaoppilaitokset – Handelsläroanstalter	60	53	2	5	–	–
238 Merenkulkuoppilaitokset – Sjöfartsläroanstalter	4	1	3	–	–	–
241 Terveystieteiden oppilaitokset – Hälsovårdsläroanstalter	39	36	3	–	–	–
243 Sosiaalialan oppilaitokset – Socialläroanstalter	22	21	1	–	–	–
251 Koti- ja laitostalousoppilaitokset – Läroanstalter för huslig ekonomi	28	26	2	–	–	–
253 Hotelli- ja ravintolaoppilaitokset – Läroanstalter i hotell- och restaurangbranschen	15	12	2	1	–	–
261 Palo-, poliisi- ja vartiointialojen oppilaitokset – Läroanstalter inom brand-, polis- och bevakningsväsendet	3	1	–	2	–	–
299 Muut ammatilliset oppilaitokset – Övriga yrkesläroanstalter	13	13	–	–	–	–
3 Korkeakoulut – Högskolor	21	12	2	7	–	–
311 Korkeakoulut – Högskolor	20	11	2	7	–	–
315 Sotilaskorkeakoulut – Militära högskolor	1	1	–	–	–	–
9 Muut koululaitoksen oppilaitokset – Övriga läroanstalter inom skolväsendet	52	45	3	4	–	–
911 Sotilasalan ammatilliset oppilaitokset – Militära yrkesläroanstalter	20	20	–	–	–	–
921 Kesäyliopistot – Sommaruniversitet	21	18	2	1	–	–
925 Opintokeskukset – Studiecetraller	11	7	1	3	–	–
YHTEENSÄ – TOTALT	6 012	5 505	456	46	2	3
MUUTOS EDellisESTÄ VUODESTA – FÖRÄNDRING FRÅN FÖREGÅENDE ÅR	–101	–92	–11	0	+2	0

2 Summary: Educational institutions 1995

Statistics Finland operates a register of educational institutions which contains data on all educational institutions in the regular school and university system in Finland. The register covers the comprehensive schools, the senior secondary schools, the vocational and professional education institutions, the universities and all other educational institutions in the school system.

During the autumn term of 1995, a total of 5,407 educational establishments were operated in the school system. Their aggregate enrolment was 1,056,300.

The mean size of educational establishments in terms of enrolment was as follows: lower comprehensive schools 100, upper comprehensive schools 300, senior secondary schools 300, vocational and professional education institutions 500 and universities 6,500.

The distribution of educational establishments according to the language of instruction was as follows: Finnish establishments 92 per cent, Swedish establishments 7 per cent, and bilingual (Fin-

nish/Swedish) establishments or establishments with some other language 1 per cent.

The distribution of students according to the language of instruction of the educational establishment was as follows: students attending Finnish establishments 87 per cent, students attending Swedish establishments 6 per cent, students attending bilingual (Finnish/Swedish) establishments and students attending establishments with some other language 7 per cent.

The distribution of educational establishments according to ownership was as follows: local-government establishments 95 per cent, central-government establishments 2 per cent, and private establishments 3 per cent.

The distribution of students according to the ownership of the educational establishment was as follows: students attending local-government establishments 81 per cent, students attending central-government establishments 15 per cent, and students attending private establishments 4 per cent.

TABLE 1.
Regular school and university system in Finland: educational institutions in autumn term 1995

Type of institution	Establishments		Pupils/students	
	Total	Private institutions %	Total	In private institutions %
Comprehensive schools	4,452	0.8	578,400	1.4
Senior secondary schools	454	5.3	131,800	7.9
Other comprehensive and senior secondary schools	24	37.5	12,800	27.5
Vocational and professional education institutions	457	16.4	202,400	11.8
Universities	20	—	130,900	—
TOTAL	5,407	2.7	1,056,300	4.3

3 Nomenclature of types of educational institution 31 December 1995

I Educational institutions within the formal education system

1 GENERAL EDUCATION INSTITUTIONS

- 123 Lower comprehensive schools
- 124 Upper comprehensive schools
- 125 Private comprehensive schools
- 138 Special comprehensive schools
- 162 Senior secondary schools
- 164 Senior secondary evening schools for adults
- 171 Teacher training schools
- 179 Other comprehensive and senior secondary schools
- 181 Music schools and colleges
- 183 Sports institutes
- 191 Folk high schools
- 192 Adult education centres
- 199 Other general education institutions

2 VOCATIONAL AND PROFESSIONAL EDUCATION INSTITUTIONS

- 211 Agricultural institutes
- 213 Forestry institutes
- 221 Technical institutes
- 223 Vocational institutes
- 225 Specialized vocational institutes
- 228 Special vocational institutes
- 229 Vocational adult education centres
- 231 Crafts and industrial arts institutes
- 232 Art and communication institutes
- 235 Commercial institutes
- 238 Maritime institutes
- 241 Nursing institutes
- 243 Social service institutes
- 251 Home and institutional economics institutes
- 253 Hotel and catering institutes
- 261 Fire, police and security service institutes
- 299 Other vocational and professional education institutions

3 UNIVERSITIES AND UNIVERSITY-LEVEL INSTITUTIONS

- 311 Universities
- 315 Military academies

9 OTHER EDUCATIONAL INSTITUTIONS WITHIN THE FORMAL EDUCATION SYSTEM

- 911 Military vocational institutes
- 921 Summer universities
- 925 Study circle centres
- 999 Other educational institutions within the formal education system

II Educational institutions outside the formal education system

- 1 In-service training centres
- 2 Language schools and centres
- 3 Correspondence schools
- 4 Driving schools
- 9 Other educational institutions outside the formal education system

4 Oppilaitostyyppiluokitus

4 Nomenklatur över läroanstaltstyper

Oppilaitostyyppiluokitus sisältää varsinaiset oppilaitokset ja kaikki muut sellaiset yksiköt, joiden pääasiallinen tai tärkein toiminta on koulutus.

Oppilaitostyyppiluokitus on moneen eri käyttöön tarkoitettu yleisluokitus. Sitä käytetään tilastotiedossa ja erilaisissa hallinnollisissa rekistereissä. Oppilaitostyyppiluokitustiedot sisältyvät Tilastokeskuksen oppilaitosrekisterisysteemiin.

Oppilaitostyyppiluokitus tarkistetaan vuosittain. Oppilaitostyyppiluokitukseen tehtävistä muutoksista antaa lausuntonsa Tilastokeskuksen, opetushallituksen, opetusministeriön sekä luokituksen käyttäjien edustajien muodostama pysyvä neuvotteluryhmä (KOLUNE).

Nomenklatur över läroanstaltstyper innehåller egentliga läroanstalter och alla övriga enheter där utbildning är den huvudsakliga eller viktigaste verksamheten.

Nomenklatur över läroanstaltstyper är en allmän klassificering som är avsedd för ett flertal olika ändamål. Den används inom statistikväsendet och i olika administrativa register. Uppgifterna i nomenklaturen ingår i Statistikcentralens läroanstaltsregistersystem.

Nomenklaturen granskas årligen. Den permanenta förhandlingsgruppen (KOLUNE) som representerar Statistikcentralen, utbildningsstyrelsen, undervisningsministeriet och användarna ger utlåtanden om klassificeringen.

Vuonna 1995 oppilaitostyyppiluokitukseen tehtyt muutokset:

Ändringar som gjorts i nomenklaturen över läroanstaltstyper år 1995:

Tyyppi- luokka	Nimike
245	Lastentarhaopettajaopistot lakkautettu

Typklass	Benämning
245	Barntädgårdsläroanstalt indragna

Lastentarhanopettajien koulutus siirretty korkeakouluihin 1.8.1995.

Utbildningen av barnträdgårdslärare överfördes till högskolor 1.8.1995

Eri oppilaitostyyppisiin kuuluvia ammatillisia oppilaitoksia on yhdistetty monialaisiksi oppilaitoksiksi. Uusien oppilaitosten oppilaitostyyppin on opetusministeriö määritellyt pääosin sen opetusalan mukaan, mikä on suurin oppilaitoksessa. Esimerkiksi vuonna 1995 yhdistettiin Rauman teknillinen oppilaitos, Rauman ammattioppilaitos, Rauman kauppaoppilaitos, Rauman merenkulkuoppilaitos ja Rauman terveydenhuolto-oppilaitos. Näin muodostuneen uuden oppilaitoksen nimeksi annettiin Rauman ammatti-instituutti ja se luokiteltiin oppilaitostyyppiin 'kauppaoppilaitokset'.

Yrkesläroanstalter som hör till olika läroanstaltstyper har sammanslagits till läroanstalter som ger undervisning inom flera områden. Undervisningsministeriet har i regel fastställt läroanstaltstypen för nya läroanstalter enligt det största undervisningsområdet vid läroanstalten. År 1995 sammanslogs exempelvis den tekniska läroanstalten, yrkesläroanstalten, handelsläroanstalten, sjöfartsläroanstalten och hälsovårdsläroanstalten i Raumo. Den nya läroanstalt som uppstod på detta sätt fick namnet Rauman ammatti-instituutti och den fördes i klassificeringen till läroanstaltstypen 'handelsläroanstalter'.

Oppilaitostyyppiluokitus liittyy Toimialaluokituksen (TOL) 1988 kohtaan 85 Koulutus. Toimialaluokituksen jaottelu on samalla oppilaitostyyppiluokituksen perusjako. Koulutusta antavat yksiköt jaetaan kahteen pääryhmään:

I. Koululaitoksen oppilaitokset (TOL: Koulutus koulujärjestelmässä) ja

II. Muut koulutusta antavat yksiköt (TOL: Muu koulutus)

Koululaitokseen kuuluvaksi oppilaitokseksi luetaan pääsääntöisesti ne oppilaitokset, joiden toimintaa säätelee jokin opetustoimintaa koskeva säädös tai joiden toiminta on rinnastettavissa säädösperusteisten oppilaitosten toimintaan.

Toinen pääryhmä Muut koulutusta antavat yksiköt ei sisälly Tilastokeskuksen oppilaitosrekisteriin.

(I) Koululaitoksen oppilaitosten perusjako on seuraava:

- 1 Yleissivistävät oppilaitokset
- 2 Ammatilliset oppilaitokset
- 3 Korkeakoulut
- 9 Muut koululaitoksen oppilaitokset

(II) Muut koulutusta antavat yksiköt -ryhmän eli koululaitoksen ulkopuolisten yksiköiden perusjako on seuraava:

- 1 Koulutuskeskukset
- 2 Kielikoulut ja -opistot
- 3 Kirjeopistot
- 4 Autokoulut
- 9 Muut koulutusyksiköt

Koulutuskeskukset -ryhmään sisältyvät yritysten, julkisen sektorin, järjestöjen ja liikelaitoksina toimivien yhteisöjen henkilöstökoulutuskeskukset ja muut henkilöstökoulutusta antavat yksiköt. Tällaisia ovat mm. Hallinnon kehittämisskeskus, Johtamistaidon opisto, Kirkon koulutuskeskus ja Ekonomisäätiön koulutuskeskus.

Nomenklatur över läroanstaltstyper hänför sig till punkt 85 Utbildning i Näringsgrensindelningen (NI) 1988. Indelningen i denna är densamma som primärindelningen i nomenklaturen. De enheter som ger utbildning indelas i två huvudgrupper:

I. Läroanstalter inom skolväsendet (NI: Utbildning inom skolväsendet)

II. Övriga enheter som ger utbildning (NI: Annan utbildning)

Till läroanstalter inom skolväsendet förs i regel de läroanstalter vars verksamhet regleras av någon förordning om undervisning eller vars verksamhet kan jämföras med den vid läroanstalter som regleras av förordningar.

Den andra gruppen, Övriga enheter som ger utbildning, ingår inte i Statistikcentralens läroanstaltsregister.

(I) Läroanstalterna inom skolväsendet indelas i följande primärgrupper:

- 1 Allmänbildande läroanstalter
- 2 Yrkesläroanstalter
- 3 Högskolor
- 9 Övriga läroanstalter inom skolväsendet

(II) Primärindelningen i gruppen Övriga enheter som ger utbildning, dvs. enheter utanför skolväsendet är följande:

- 1 Kurscentraler
- 2 Språkskolor och -institut
- 3 Brevinstitut
- 4 Bilskolor
- 9 Övriga utbildningsenheter

Gruppen kurscentraler omfattar företags, den offentliga sektorns, organisationers och affärssamfundens personalutbildningscenter samt övriga enheter som ger personalutbildning. Sådana är t.ex. Centralen för förvaltningsutveckling, Institutet för Ledarskap, Kyrkans utbildningscentral och Ekonomistiftelsens Kurscentral.

Oppilaitostyyppiluokitus 31.12.1995

Nomenklatur över läroantaltstyper 31.12.1995

I Koululaitoksen oppilaitokset

1 YLEISSIVISTÄVÄT OPPILAITOKSET

- 123 Peruskoulun ala-asteen koulut
- 124 Peruskoulun yläasteen koulut
- 125 Peruskoulua korvaavat koulut
- 138 Peruskouluasteen erityiskoulut
- 162 Lukiot
- 164 Aikuislukiot
- 171 Harjoittelukoulut
- 179 Muut peruskoulu- ja/tai lukioasteen käsittävät koulut
- 181 Musiikkioppilaitokset
- 183 Liikunnan koulutuskeskukset
- 191 Kansanopistot
- 192 Kansalaisopistot
- 199 Muut yleissivistystä antavat oppilaitokset

2 AMMATILLISET OPPILAITOKSET

- 211 Maatalousalan oppilaitokset
- 213 Metsä- ja puutalousoppilaitokset
- 221 Tekniset oppilaitokset
- 223 Ammattioppilaitokset
- 225 Ammatilliset erikoisoppilaitokset
- 228 Ammatilliset erityisoppilaitokset
- 229 Ammatilliset aikuiskoulutuskeskukset
- 231 Käsi- ja taideteollisuusoppilaitokset
- 232 Taide- ja viestintäkulttuurioppilaitokset
- 235 Kauppaoppilaitokset
- 238 Merenkulkuoppilaitokset
- 241 Terveystieteiden oppilaitokset
- 243 Sosiaali alan oppilaitokset
- 251 Koti- ja laitostalousoppilaitokset
- 253 Hotelli- ja ravintolaoppilaitokset
- 261 Palo-, poliisi- ja vartiointialojen oppilaitokset
- 299 Muut ammatilliset oppilaitokset

3 KORKEAKOULUT

- 311 Korkeakoulut
- 315 Sotilaskorkeakoulut

9 MUUT KOULULAITOKSEN OPPILAITOKSET

- 911 Sotilasalan ammatilliset oppilaitokset
- 921 Kesäyliopistot
- 925 Opintokeskukset
- 999 Muut koululaitoksen oppilaitokset

II Muut koulutusta antavat yksiköt

- 1 Koulutuskeskukset
- 2 Kielikoulut ja -opistot
- 3 Kirjeopistot
- 4 Autokoulut
- 9 Muut koulutusyksiköt

I Skolväsendets läroanstalter

1 ALLMÄNBILDANDE LÄROANSTALTER

- 123 Skolor på grundskolans lågstadium
- 124 Skolor på grundskolans högstadium
- 125 Skolor som ersätter grundskolan
- 138 Specialskolor på grundskolenivå
- 162 Gymnasier
- 164 Vuxengymnasier
- 171 Övningsskolor
- 179 Övriga skolor som omfattar grundskole- och/eller gymnasienivå
- 181 Musikläroanstalter
- 183 Idrottsutbildningscentrer
- 191 Folkhögskolor
- 192 Medborgarinstitut
- 199 Övriga allmänbildande läroanstalter

2 YRKESLÄROANSTALTER

- 211 Läroanstalter inom lantbruksbranschen
- 213 Läroanstalter för skogsbruk och trähushållning
- 221 Tekniska läroanstalter
- 223 Yrkesundervisningsanstalter
- 225 Särskilda yrkesläroanstalter
- 228 Specialyrkesläroanstalter
- 229 Yrkesutbildningscentrer för vuxna
- 231 Läroanstalter för hemslöjd och konstindustri
- 232 Läroanstalter för konst- och mediekultur
- 235 Handelsläroanstalter
- 238 Sjöfartsläroanstalter
- 241 Hälsovårdsläroanstalter
- 243 Socialläroanstalter
- 251 Läroanstalter för huslig ekonomi
- 253 Läroanstalter i hotell- och restaurangbranschen
- 261 Läroanstalter inom brand-, polis- och bevakningsväsendet
- 299 Övriga yrkesläroanstalter

3 HÖGSKOLOR

- 311 Högskolor
- 315 Militära högskolor

9 ÖVRIGA LÄROANSTALTER INOM SKOLVÄSENDET

- 911 Militära yrkesläroanstalter
- 921 Sommaruniversitet
- 925 Studiecentraler
- 999 Övriga läroanstalter inom skolväsendet

II Övriga enheter som ger utbildning

- 1 Kurscentraler
- 2 Språkskolor och -institut
- 3 Brevinstitut
- 4 Bilskolor
- 9 Övriga utbildningsenheter

5 Oppilaitosrekisteriin vuonna 1995 tehdyt muutokset

Vuonna 1995 oppilaitosrekisteriin lisättiin 41 oppilaitosta, lakkautettiin 87 oppilaitosta ja yhdistettiin toiseen oppilaitokseen 55 oppilaitosta. Uusista oppilaitoksista 19 oli yleissivistäviä oppilaitoksia ja 21 ammatillisia oppilaitoksia. Peruskoulun ala-asteen kouluja lakkautettiin 61 ja erityiskouluja 11.

Kaikki lastentarhanopettajaopistot lakkautettiin, koska lastentarhanopettajien koulutus siirtyi korkeakouluihin. Seitsemästä lukiosta muodostettiin neljä uutta lukiota ja 47:stä ammatillisesta oppilaitoksesta muodostettiin 19 uutta ammatillista oppilaitosta. Eläinlääketieteellinen korkeakoulu yhdistettiin Helsingin yliopistoon.

Taulukossa 9 on esitetty oppilaitosrekisteriin vuonna 1995 tehdyt muutokset oppilaitostyypeittäin.

5 Ändringar i läroanstaltsregistret år 1995

År 1995 upptogs 41 nya läroanstalter i läroanstaltsregistret, 87 läroanstalter indrogs och 55 sammanslogs med någon annan läroanstalt. Av de nya läroanstalterna var 19 allmänbildande läroanstalter och 21 yrkesläroanstalter. Det indrogs 61 skolor på grundskolans lågstadium och 11 specialskolor.

Alla barnträdgårdsläroanstalter indrogs, eftersom utbildningen av barnträdgårdslärare överfördes till högskolor. Av sju gymnasier bildades fyra nya gymnasier och av 47 yrkesläroanstalter 19 nya yrkesläroanstalter. Veterinärhögskolan sammanslogs med Helsingfors universitet.

Av tabell 9 framgår, läroanstaltsvis, de ändringar i läroanstaltsregistret som gjorts under 1995.

TAULUKKO 9. Oppilaitoksia koskevat muutokset vuonna 1995
TABELL 9. Ändringar i läroanstalter år 1995

Oppilaitostyyppi Läroanstaltstyp	Uudet oppilaitokset Nya läroanstalter	Lakkautetut oppilaitokset Indragna läroanstalter	Yhdistyneet oppilaitokset Sammanslagna läroanstalter
Yleissivistävät oppilaitokset – Allmänbildande läroanstalter	19	82	7
123 Peruskoulun ala-asteen koulut – Skolor på grundskolans lågstadium.....	10	61	–
124 Peruskoulun yläasteen koulut – Skolor på grundskolans högstadium.....	2	4	–
125 Peruskoulua korvaavat koulut – Skolor som ersätter grundskolan.....	1	–	–
138 Peruskouluasteen erityiskoulut – Specialskolor på grundskolenivå.....	–	11	–
162 Lukiot – Gymnasier.....	5	5	7
191 Kansanopistot – Folkhögskolor.....	–	1	–
192 Kansalaisopistot – Medborgarinstitut.....	1	–	–
Ammatilliset oppilaitokset – Yrkesläroanstalter	21	5	47
211 Maatalousalan oppilaitokset – Läroanstalter inom lantbruksbranschen.....	3	–	5
213 Metsä- ja puutalousoppilaitokset – Läroanstalter för skogsbruk och trähushållning.....	–	–	3
221 Teknilliset oppilaitokset – Tekniska läroanstalter.....	1	–	2
223 Ammattioppilaitokset – Yrkesundervisningsanstalter.....	5	–	13
229 Ammatilliset aikuiskoulutuskeskukset – Yrkesutbildningscentrer för vuxna.....	2	–	–
231 Käsi- ja taidealojen oppilaitokset – Läroanstalter för hemsloyd och konstindustri.....	–	–	3
235 Kauppaoppilaitokset – Handelsläroanstalter.....	5	–	7
238 Merenkulkuoppilaitokset – Sjöfartsläroanstalter.....	1	–	1
241 Terveystieteiden oppilaitokset – Hälsovårdsläroanstalter.....	1	–	6
243 Sosiaalialan oppilaitokset – Socialläroanstalter.....	1	–	2
245 Lastentarhanopettajaopistot – Barnträdgårdsläroanstalter.....	–	5	–
251 Koti- ja laitostalousoppilaitokset – Läroanstalter för huslig ekonomi.....	1	–	3
261 Palo-, poliisi- ja vartiointialojen oppilaitokset – Läroanstalter inom brand-, polis- och bevakningsväsendet.....	1	–	2
Korkeakoulut – Högskolor	–	–	1
311 Korkeakoulut – Högskolor.....	–	–	1
Muut koululaitoksen oppilaitokset – Övriga läroanstalter inom skolväsendet	1	–	–
925 Opintokeskukset – Studiecetraler.....	1	–	–
Yhteensä – Totalt	41	87	55

Seuraavana ovat luettelot oppilaitosrekisteriin vuonna 1995 lisätyistä oppilaitoksista, luettelot lakkautetuista ja yhdistyneistä oppilaitoksista sekä luettelot niistä oppilaitoksista, joiden omistaja, oppilaitostyyppiluokka tai sijaintikunta on muuttunut vuonna 1995.

Luettelo oppilaitoksista, joiden nimi on muuttunut, ei julkaista. Sen voi saada Tilastokeskuksen koulutustilastoista.

Nedan finns förteckningar över läroanstalter som införts i läroanstaltsregistret under år 1995, läroanstalter som nedlagts, sådana som sammanslagits med andra samt läroanstalter vars ägare, läroanstaltstypsklass eller kommun ändrats år 1995.

Förteckningen över läroanstalter som bytt namn publiceras inte. Den finns att få på Statistikcentralens utbildningsstatistik.

Oppilaitosrekisteriin lisätyt koululaitoksen oppilaitokset vuonna 1995
Läroanstalter som införts i läroanstaltsregister år 1995

Tunnus Kod	Nimi Namn	Kunta Kommun	Omistaja Ägare
123	Peruskoulun ala-asteen koulut		
03656	Hakalan koulu	285 Kotka	Kunta
03655	Hallilan ala-aste	837 Tampere	Kunta
03648	Kantokasken koulu	049 Espoo	Kunta
03651	Kolsan ala-aste	858 Tuusula	Kunta
03649	Martin ala-aste	106 Hyvinkää	Kunta
03658	Myllylän ala-aste	560 Orimattila	Kunta
03660	Mäen ala-aste	073 Halikko	Kunta
03657	Rauhamäen koulu	738 Sauvo	Kunta
03661	Vartsalan ala-aste	073 Halikko	Kunta
03654	Viholan ala-aste	536 Nokia	Kunta

124 Peruskoulun yläasteen koulut

03659	Humppilan yläaste	103 Humppila	Kunta
03652	Luvian yläaste	442 Luvia	Kunta

125 Peruskoulua korvaavat koulut

03638	Helsingin Kristillinen koulu	091 Helsinki	Yksityinen
-------	------------------------------	--------------	------------

162 Lukiot

00577	Cygnaeus-lukio	179 Jyväskylä	Kunta
00580	Kulosaaren yhteiskoulun lukio	091 Helsinki	Yksityinen
00574	Lopen lukio	433 Loppi	Kunta
00575	Muuramen lukio	500 Muurame	Kunta
00578	Varkauden lukio	915 Varkaus	Kunta

192 Kansalaisopistot

02437	Oulunsalon kansalaisopisto	567 Oulunsalo	Kunta
-------	----------------------------	---------------	-------

211 Maatalousalan oppilaitokset

02449	Kiteen oppimiskeskus	260 Kitee	Kuntayhtymä
02477	Mäntsälän ammattiopisto	505 Mäntsälä	Kuntayhtymä
02454	Naturbruksinstitütet	853 Turku	Yksityinen

221 Teknilliset oppilaitokset

02457	Ekenäs yrkesinstitüt	835 Tammisaari	Kunta
-------	----------------------	----------------	-------

(Jatk. – Forts.)				
Tunnus Kod	Nimi Namn	Kunta Kommun	Omistaja Ägare	
223 Ammattioppilaitokset				
02464	Joensuun oppimiskeskus	167 Joensuu		Kuntayhtymä
02451	Keski-Savon oppimiskeskus	593 Pieksämäki		Kuntayhtymä
02478	Länsi-Lapin amm.opp.(1.7.1995-)	851 Tornio		Kuntayhtymä
02456	Rovaniemen amm.opp.(1.7.1995-)	698 Rovaniemi		Kuntayhtymä
02458	Seinäjoen amm.opp.(1.8.1995-)	743 Seinäjoki		Kuntayhtymä
229 Ammatilliset aikuiskoulutuskeskukset				
02418	Valkeakosken seud.amm.aikuisk.	908 Valkeakoski		Kuntayhtymä
02419	Vuoksenlaakson amm.aik.koul.k.	153 Imatra		Kuntayhtymä
235 Kauppaoppilaitokset				
02459	Haapajärven ammatti-inst.	069 Haapajärvi		Kuntayhtymä
02461	Kouvolan seudun ammattiopisto	286 Kouvola		Kuntayhtymä
02447	Lieksan oppimiskeskus	422 Lieksa		Kuntayhtymä
02475	Pohj.Satakunnan ammatti-inst.	214 Kankaanpää		Kuntayhtymä
02453	Rauman ammatti-instituutti	684 Rauma		Kunta
238 Merenkulkuoppilaitokset				
02465	Kotkan merenkulku-kulj.alan op	285 Kotka		Kunta
241 Terveystieteiden oppilaitokset				
02463	T:reen terv.h.opp.(1.8.1995-)	837 Tampere		Valtio
243 Sosiaalialan oppilaitokset				
02462	Folkhälsans yrkesutbild.inst.	091 Helsinki		Yksityinen
251 Koti- ja laitostalousoppilaitokset				
02452	Orimattila-instituutti	560 Orimattila		Kuntayhtymä
261 Palo-, poliisi- ja vartiointialojen oppilaitokset				
02455	Pelastusopisto	297 Kuopio		Valtio
925 Opintokeskukset				
02450	Vihreä Siv. ja Op.kesk, ViSiO	091 Helsinki		Yksityinen
YHTEENSÄ 41 – TOTALT 41				

Lakkautetut oppilaitokset vuonna 1995
Läroanstalter som nedlagts år 1995

Tunnus Kod	Nimi Namn	Kunta Kommun	Lääni Län
123	Peruskoulun ala-asteen koulut		
04795	Ahmapuron ala-aste	534 Nilsia	08 Kuopion
07000	Ala-Vallin ala-aste	164 Jalasjärvi	10 Vaasan
08349	Anolan ala-aste	531 Nakkila	02 Turun ja Porin
07704	Asikkalan ala-aste	681 Rantasalmi	06 Mikkelin
04232	Auttin ala-aste	699 Rovaniemen mlk	12 Lapin
07812	Auvorannan ala-aste	754 Anjalankoski	05 Kymen
05272	Hinan ala-aste	940 Vuolijoki	11 Oulun
08677	Irjalan ala-aste	837 Tampere	04 Hämeen
05309	Jokivarren ala-aste	010 Alavus	10 Vaasan
06987	Juonen-Korven ala-aste	301 Kurikka	10 Vaasan
04235	Juotasniemen ala-aste	699 Rovaniemen mlk	12 Lapin
04881	Jääjoen ala-aste	256 Kinnula	09 Keski-Suomen
05334	Kalliojoen ala-aste	290 Kuhmo	11 Oulun
08441	Karhulan ala-aste	431 Loimaan kunta	02 Turun ja Porin
08461	Karjalankylän ala-aste	503 Mynämäki	02 Turun ja Porin
07492	Kekkosen ala-aste	702 Ruovesi	04 Hämeen
05404	Keskikunnan ala-aste	971 Ylihärä	10 Vaasan
04333	Kieringin ala-aste	758 Sodankylä	12 Lapin
07397	Kirkonkylän ala-aste	935 Virolahti	05 Kymen
04008	Kourilehdon ala-aste	851 Tornio	12 Lapin
04081	Kukonharjan ala-aste	913 Vampula	02 Turun ja Porin
05269	Kytökosken ala-aste	940 Vuolijoki	11 Oulun
04017	Kämmäkän ala-aste	988 Äetsä	02 Turun ja Porin
05163	Käräjäjoen ala-aste	071 Haapavesi	11 Oulun
05600	Lielax lågstadium	573 Parainen	02 Turun ja Porin
07009	Liikaluoman ala-aste	164 Jalasjärvi	10 Vaasan
04387	Lohijärven ala-aste	976 Ylitornio	12 Lapin
05885	Markin ala-aste	849 Toholampi	10 Vaasan
04885	Matkusjoen ala-aste	256 Kinnula	09 Keski-Suomen
06512	Metsäkulman ala-aste	285 Kotka	05 Kymen
07130	Miettilän ala-aste	689 Rautajärvi	05 Kymen
04440	Murtovaaran ala-aste	305 Kuusamo	11 Oulun
06991	Myllykylän ala-aste	301 Kurikka	10 Vaasan
07905	Niemen ala-aste	398 Lahti	04 Hämeen
05741	Niemenkylän ala-aste	442 Luvia	02 Turun ja Porin
06153	Nääringin ala-aste	178 Juva	06 Mikkelin
04643	Orajärven ala-aste	854 Pello	12 Lapin
08515	Otan ala-aste	684 Rauma	02 Turun ja Porin
07487	Patalanmajan ala-aste	936 Virrat	04 Hämeen
08916	Pelipuiston ala-aste	837 Tampere	04 Hämeen
05742	Peränkylän ala-aste	442 Luvia	02 Turun ja Porin
05482	Petäiskylän ala-aste	541 Nurmes	07 Pohjois-Karjalan
04752	Puutikkalan ala-aste	439 Luopioinen	04 Hämeen
05057	Pyykkölän ala-aste	777 Suomussalmi	11 Oulun
05301	Rantatöysän ala-aste	010 Alavus	10 Vaasan
05034	Rekivaaran ala-aste	765 Sotkamo	11 Oulun
05975	Remeskylän ala-aste	263 Kiuruvesi	08 Kuopion
05468	Salokylän ala-aste	248 Kesälahti	07 Pohjois-Karjalan
08428	Seppälän ala-aste	400 Laitila	02 Turun ja Porin
04734	Siikajärven ala-aste	687 Rautavaara	08 Kuopion
06843	Sikrenvaaran ala-aste	045 Eno	07 Pohjois-Karjalan

(Jatk. – Forts.)

Tunnus Kod	Nimi Namn	Kunta Kommun	Lääni Län
06938	Siltalan ala-aste	589 Peräseinäjoki	10 Vaasan
06515	Sunilan ala-aste	285 Kotka	05 Kymen
03421	Suonrannan ala-aste	632 Pyhäselkä	07 Pohjois-Karjalan
04685	Söderlångvik lågstadium	040 Dragsfjärd	02 Turun ja Porin
05800	Ulasoorin ala-aste	609 Pori	02 Turun ja Porin
04584	Urimolahden ala-aste	916 Varpaisjärvi	08 Kuopion
05940	Varislahden ala-aste	309 Outokumpu	07 Pohjois-Karjalan
05462	Varmon ala-aste	248 Kesälahti	07 Pohjois-Karjalan
05314	Vartiuksen ala-aste	290 Kuhmo	11 Oulun
05216	Vornan ala-aste	617 Pulkila	11 Oulun

124 Peruskoulun yläasteen koulut

03239	Etelä-Tapiolan yläaste	049 Espoo	01 Uudenmaan
06505	Hakalan yläaste	285 Kotka	05 Kymen
06612	Katariinan yläaste	285 Kotka	05 Kymen
06658	Mikkelin yhteiskoulun yläaste	491 Mikkelin	06 Mikkelin

138 Peruskouluasteen erityiskoulut

07215	Asolan koulu	081 Hartola	06 Mikkelin
08152	Erkyläntien koulu	694 Riihimäki	04 Hämeen
03447	Himangan harjaantumiskoulu	095 Himanka	10 Vaasan
07767	Idrottsgatans skola	905 Vaasa	10 Vaasan
06736	Lehtolan koulu	607 Polvijärvi	07 Pohjois-Karjalan
04938	Linnalan koulu	441 Luumäki	05 Kymen
08731	Myllypuiston koulu	224 Karkkila	01 Uudenmaan
03232	Männistön koulu	489 Miehikkälä	05 Kymen
04901	Onkkaalan koulu	635 Pälkäne	04 Hämeen
03439	Sittatien koulu	886 Ulvila	02 Turun ja Porin
06516	Tapion koulu	285 Kotka	05 Kymen

162 Lukiot

00655	Kalevankankaan lukio	491 Mikkelin	06 Mikkelin
00307	Kuopion yhteiskoulun lukio	297 Kuopio	08 Kuopion
00097	Pohjoispuiston lukio	106 Hyvinkää	01 Uudenmaan
00508	Urheilupuiston lukio	491 Mikkelin	06 Mikkelin
00669	Vehkojan lukio	106 Hyvinkää	01 Uudenmaan

191 Kansanopistot

01684	Sirola-opisto	109 Hämeenlinna	04 Hämeen
-------	---------------	-----------------	-----------

245 Lastentarhanopettajaopistot

01761	Barnträdgårdsläroinstitutet	598 Pietarsaari	10 Vaasan
01757	H:gin lastentarhanop.opisto	091 Helsinki	01 Uudenmaan
01758	J:kylän lastentarhanop.opisto	179 Jyväskylä	09 Keski-Suomen
01759	Oulun lastentarhanop.opisto	564 Oulu	11 Oulun
01760	Tampereen lastentarhaop.opisto	837 Tampere	04 Hämeen

YHTEENSÄ 87 – TOTALT 87

Toiseen oppilaitokseen yhdistyneet oppilaitokset vuonna 1995
Läroanstalter som sammanslagits med andra läroanstalter år 1995

Tunnus Kod	Nimi Namn	Kunta Kommun	Oppilaitos, johon yhdistynyt Den läroanstalt som sammanslagits med
---------------	--------------	-----------------	--

162 Lukiot

00435	Armilan lukio	405	Lappeenranta	00413	Kimpisen lukio
00276	Kesyn lukio	179	Jyväskylä	00577	Cygnaeus-lukio
00278	Kilpisen lukio	179	Jyväskylä	00577	Cygnaeus-lukio
00309	Kuoppakankaan lukio	915	Varkaus	00578	Varkauden lukio
00896	Päiviönsaaren lukio	915	Varkaus	00578	Varkauden lukio
00753	Saloisten lukio	678	Raahe	00713	Raahen lukio
00905	Vitaniemen lukio	179	Jyväskylä	00577	Cygnaeus-lukio

211 Maatalousalan oppilaitokset

01457	Högre sv.lantbruksläroverket	853	Turku	02454	Naturbruksinstitutet
01462	Haapajärven maa- ja metsäoppil.	069	Haapajärvi	02459	Haapajärven ammatti-inst.
01449	Kiteen maatalousoppilaitos	260	Kitee	02449	Kiteen oppimiskeskus
01480	Mäntsälän maat.ja puutarhaopp.	505	Mäntsälä	02477	Mäntsälän ammattiopisto
01563	Västankvarns sk.lantbr.husl.ek	149	Inkoo	02454	Naturbruksinstitutet

213 Metsä- ja puutalousoppilaitokset

01530	Ekenäs forstinstitut	835	Tammisaari	02454	Naturbruksinstitutet
01533	Pieksämäen metsäoppilaitos	594	Pieksämäen mlk	02451	Keski-Savon oppimiskeskus
01539	Tammelan metsäoppilaitos	834	Tammela	02359	Forssan ammatti-instituutti

221 Teknilliset oppilaitokset

01016	Rauman teknillinen oppilaitos	684	Rauma	02453	Rauman ammatti-instituutti
01022	Tekniska läroanst. i Ekenäs	835	Tammisaari	02457	Ekenäs yrkesinstitut

223 Ammattioppilaitokset

01031	Etelä-Pohjanmaan ammattioppil.	743	Seinäjoke	02458	Seinäjoen amm.opp.(1.8.1995-)
01064	Joensuun ammattioppilaitos	167	Joensuu	02464	Joensuun oppimiskeskus
01071	Kiteen ammattioppilaitos	260	Kitee	02449	Kiteen oppimiskeskus
01034	Lapin ammattioppilaitos	698	Rovaniemi	02456	Rovaniemen amm.opp.(1.7.1995-)
01079	Lieksan ammattioppilaitos	422	Lieksa	02447	Lieksan oppimiskeskus
01082	Länsi-Lapin amm.op(-30.6.1995)	851	Tornio	02478	Länsi-Lapin amm.opp(1.7.1995-)
02374	Mäntsälän ammattioppilaitos	505	Mäntsälä	02477	Mäntsälän ammattiopisto
01087	Pieksämäen ammattioppilaitos	593	Pieksämäki	02451	Keski-Savon oppimiskeskus
01035	Pohj.Karjalan amm.oppilaitos	167	Joensuu	02464	Joensuun oppimiskeskus
01090	Pohj-Satakunnan ammattioppil.	214	Kankaanpää	02475	Pohj.Satakunnan ammatti-inst.
01095	Rauman ammattioppilaitos	684	Rauma	02453	Rauman ammatti-instituutti
01097	Rovaniemen amm.opp(-30.6.1995)	698	Rovaniemi	02456	Rovaniemen amm.opp.(1.7.1995-)
01100	Seinäjoen amm.opp.(-31.7.1995)	743	Seinäjoke	02458	Seinäjoen amm.opp.(1.8.1995-)

231 Käsi- ja taideteollisuusoppilaitokset

01782	Ekenäs hantverkskonstind.skola	835	Tammisaari	02457	Ekenäs yrkesinstitut
01799	Kouvolan käsi- ja taidet.oppil	286	Kouvola	02461	Kouvolan seudun ammattiopisto
01826	Tervolan käsi- ja taidet.opp.	845	Tervola	02478	Länsi-Lapin amm.opp(1.7.1995-)

(Jatk-
Forts.)

Tunnus Kod	Nimi Namn	Kunta Kommun	Oppilaitos, johon yhdistynyt Den läroanstalt som sammanslagits med
---------------	--------------	-----------------	--

235 Kauppaoppilaitokset

01215	Haapajärven kauppaoppilaitos	069	Haapajärvi	02459	Haapajärven ammatti-inst.
01211	Handelsläroverket i Ekenäs	835	Tammisaari	02457	Ekenäs yrkesinstitut
01233	Kouvolan liiketal.instituutti	286	Kouvola	02461	Kouvolan seudun ammattiopisto
01241	Lieksan kauppaoppilaitos	422	Lieksa	02447	Lieksan oppimiskeskus
01250	Pieksämäen kauppaoppilaitos	593	Pieksämäki	02451	Keski-Savon oppimiskeskus
01252	Pohj.Satakunnan kauppaoppil.	214	Kankaanpää	02475	Pohj.Satakunnan ammatti-inst.
01257	Rauman kauppaoppilaitos	684	Rauma	02453	Rauman ammatti-instituutti

238 Merenkulkuoppilaitokset

01567	Rauman merenkulkuoppilaitos	684	Rauma	02453	Rauman ammatti-instituutti
-------	-----------------------------	-----	-------	-------	----------------------------

241 Terveystieteiden oppilaitokset

01293	Ekenäs sjukvårdsläroanstalt	835	Tammisaari	02457	Ekenäs yrkesinstitut
01327	Folkhälsans barnavårdsskola	091	Helsinki	02462	Folkhälsans yrkesutbild.inst.
01347	Kuusankosken terv.huolto-opp.	306	Kuusankoski	02461	Kouvolan seudun ammattiopisto
01312	Pirkanmaan terv.huolto-oppil.	837	Tampere	02463	T.reen terv.h.opp.(1.8.1995-)
02398	Rauman terv.huolto-oppilaitos	684	Rauma	02453	Rauman ammatti-instituutti
01320	T.reen terv.h.opp.(-31.7.1995)	837	Tampere	02463	T.reen terv.h.opp.(1.8.1995-)

243 Sosiaali-alan oppilaitokset

01439	Elimäen sosiaali-alan oppil.	044	Elimäki	02461	Kouvolan seudun ammattiopisto
01411	Folkhäls.sociaalläroanst,Borgå	612	Porvoo	02462	Folkhälsans yrkesutbild.inst.

251 Koti- ja laitostaloustieteiden oppilaitokset

01387	Brusaby yrkesläroanstalt	243	Kemiö	02454	Naturbruksinstitutet
01372	Lieksan kotital-sosiaalioppil.	422	Lieksa	02447	Lieksan oppimiskeskus
01356	Orimattilan koti-laitostal.opp	560	Orimattila	02452	Orimattila-instituutti

261 Palo-, poliisi- ja vartiointialojen oppilaitokset

02379	Valtion pelastuskoulu	297	Kuopio	02455	Pelastusopisto
02378	Valtion pelastusopisto	049	Espoo	02455	Pelastusopisto

311 Korkeakoulut

01908	Eläinlääketieteell.korkeakoulu	091	Helsinki	01901	Helsingin yliopisto
-------	--------------------------------	-----	----------	-------	---------------------

YHTEENSÄ 55 – TOTALT 55

Oppilaitokset, joiden omistaja on muuttunut vuonna 1995
Läroanstalter som bytt ägare år 1995

Tunnus Kod	Nimi Namn	Entinen omistaja Tidigare ägare	Uusi omistaja Ny ägare
---------------	--------------	--	---------------------------

181 Musiikkioppilaitokset

02346	Sydösterbottens musikskola	Kunta	Kuntayhtymä
-------	----------------------------	-------	-------------

211 Maatalousalan oppilaitokset

01454	Ilmajoen maatalousoppilaitos	Valtio	Kuntayhtymä
01465	Kannuksen maaseutuoppilaitos	Valtio	Kuntayhtymä
01514	Kempeleen puutarhaoppilaitos	Valtio	Kuntayhtymä
01467	Koivikon maatalousoppilaitos	Valtio	Kuntayhtymä
01287	Korsholms skolor	Valtio	Kuntayhtymä
01515	Lepaan puutarhaoppilaitos	Valtio	Kuntayhtymä
01478	Mustialan maatalousoppilaitos	Valtio	Kuntayhtymä
01479	Muuruveden puutarha-maaseutuop	Valtio	Kuntayhtymä
01526	Perhon maaseutuoppilaitos	Kunta	Kuntayhtymä
02427	Rovaniemen maaseutu-kotital.op	Valtio	Kuntayhtymä

213 Metsä- ja puutalousoppilaitokset

01531	Evon metsäoppilaitos	Valtio	Kuntayhtymä
01532	Kurun normaalmetsäoppilaitos	Valtio	Kunta
01551	Oulun metsäoppilaitos	Valtio	Kuntayhtymä
01534	Rovaniemen metsäoppilaitos	Valtio	Kuntayhtymä
01546	Siilinjärven metsäoppilaitos	Valtio	Kuntayhtymä

221 Teknilliset oppilaitokset

01026	Ahlströmin teknill.oppilaitos	Kunta	Kuntayhtymä
01001	Forssan teknillinen oppilaitos	Kunta	Kuntayhtymä
01002	H:gin teknillinen oppilaitos	Valtio	Kunta
01003	Hämeenlinnan teknill.oppil.	Kunta	Kuntayhtymä
01005	Jyväskylän teknill.oppilaitos	Valtio	Kunta
01006	Kajaanin teknill.oppilaitos	Valtio	Kunta
01007	Kemin teknillinen oppilaitos	Valtio	Kuntayhtymä
01008	Kokkolan teknill. oppilaitos	Valtio	Kuntayhtymä
02425	Kotkan tekn.puutal.merenk.op.	Valtio	Kunta
01010	Kuopion teknillinen oppilaitos	Valtio	Kuntayhtymä
01013	Mikkelin teknill.oppilaitos	Valtio	Kuntayhtymä
01014	Oulun teknillinen oppilaitos	Valtio	Kuntayhtymä
01017	Riihimäen teknill.oppilaitos	Kunta	Kuntayhtymä
01018	Rovaniemen teknill.oppilaitos	Valtio	Kuntayhtymä
01019	Seinäjoen teknill.oppilaitos	Kunta	Kuntayhtymä
01020	Tampereen teknill.oppilaitos	Valtio	Kunta
01024	Vaasan teknillinen oppilaitos	Valtio	Kunta
01025	Valkeakosken teknill.oppil.	Kunta	Kuntayhtymä
02440	Vasa yrkesinstitut	Valtio	Kuntayhtymä

223 Ammattioppilaitokset

01458	Ilomantsin ammatillinen oppil.	Valtio	Kuntayhtymä
01033	Keski-Suomen ammattioppilait.	Valtio	Kuntayhtymä
01050	Oulun ammattioppilaitos	Kunta	Kuntayhtymä
01036	Pohj.Pohjanmaan amm.oppilait.	Valtio	Kuntayhtymä

228 Ammatilliset erityisoppilaitokset

01414	Nikkarilan ammattioppilaitos	Valtio	Yksityinen
-------	------------------------------	--------	------------

(Jatk. – Forts.)			
Tunnus Kod	Nimi Namn	Entinen omistaja Tidigare ägare	Uusi omistaja Ny ägare
231 Käsi- ja taideteollisuusoppilaitokset			
01827	Toholammin käsi- ja taidet.opp	Kunta	Kuntayhtymä
01830	Tyrvään käsi- ja taidet.opp	Kunta	Kuntayhtymä
01755	Wetterhoffin käsi-aidet.oppil	Valtio	Kuntayhtymä
235 Kauppaoppilaitokset			
01230	Kemin kauppaoppilaitos	Kunta	Kuntayhtymä
01231	Kokkolan kauppaoppilaitos	Kunta	Kuntayhtymä
01246	Mikkelin liiketal.instituutti	Kunta	Kuntayhtymä
01259	Rovaniemen kauppaoppilaitos	Kunta	Kuntayhtymä
01262	Seinäjoen kauppaoppilaitos	Kunta	Kuntayhtymä
241 Terveystenhoito-oppilaitokset			
01298	H:fors sv.sjukvårdsinstitut	Valtio	Kunta
01296	H:gin IV terv.huolto-oppil.	Valtio	Kunta
01297	H:gin sairaanhoito-opisto	Valtio	Kunta
01351	Hyvinkään terv.huolto-oppil.	Valtio	Kunta
01300	Kainuun terv.huolto-oppil.	Valtio	Kunta
01346	Kemin terv.huolto-oppilaitos	Valtio	Kuntayhtymä
01301	Keski-Suomen terv.huolto-opp.	Valtio	Kuntayhtymä
01345	Kokkolan terv.huolto-oppil.	Valtio	Kuntayhtymä
02436	Kotkan hoito-palvelualojen opp	Valtio	Kunta
01304	Kättilöopisto	Valtio	Kunta
01311	Oulun terv.huolto-oppilaitos	Valtio	Kuntayhtymä
01313	Pohj.Karjalan terv.huolto-op	Valtio	Kunta
01307	Rovaniemen terv.-sos.alan opp.	Valtio	Kuntayhtymä
01318	Seinäjoen terv.huolto-oppil.	Valtio	Kuntayhtymä
01350	Vaasan terv.huolto-oppilaitos	Valtio	Kunta
01326	Vasa sv.hälsöförsläroanstalt	Valtio	Kuntayhtymä
243 Sosiaali-alan oppilaitokset			
02363	Kemin sosiaali-alan oppilaitos	Kunta	Kuntayhtymä
01392	Kokkolan kotital.-sosiaalioppil	Kunta	Kuntayhtymä
02362	Oulun sosiaali-alan oppilaitos	Kunta	Kuntayhtymä
01443	Seinäjoen sosiaali-alan oppil.	Kunta	Kuntayhtymä
251 Koti- ja laitostalousoppilaitokset			
01362	Haapaveden kotital.-sosiaaliopp	Valtio	Kuntayhtymä
01765	Järvenpään kotitalousopett.op.	Valtio	Kuntayhtymä
01364	Karkun kotital.-sosiaalioppil.	Kunta	Kuntayhtymä
01766	Keski-Suomen kotital.opett.op.	Valtio	Kuntayhtymä
01371	Limingan kotitalousoppilaitos	Valtio	Kuntayhtymä
01366	Vetelin kotitalousoppilaitos	Yksityinen	Kuntayhtymä
253 Hotelli- ja ravintolaoppilaitokset			
01420	J:kylän hotelli-ravintolaoppil	Valtio	Kuntayhtymä
01415	Rovaniemen hotelli-rav.oppil.	Valtio	Kuntayhtymä
YHTEENSÄ 76 – TOTALT 76			

Oppilaitokset, joiden sijaintikunta on muuttunut vuonna 1995
Läroanstalter som bytt belägenhetskommun år 1995

Tunnus Kod	Nimi Namn	Tyyppi Typ	Entinen kunta Tidigare kommun	Uusi kunta Ny kommun
01021	Tekniska läroverket	221 Teknilliset oppilaitokset	091 Helsinki	049 Espoo
01776	Vankeinhoidon koulutuskeskus	299 Muut ammatilliset oppilaitokset	245 Kerava	092 Vantaa

YHTEENSÄ 2 – TOTALT 2

Oppilaitokset, joiden oppilaitostyyppiluokka on muuttunut vuonna 1995
Läroanstalter som bytt nomenklatur över läroanstaltstyper år 1995

Tunnus Kod	Nimi Namn	Entinen tyyppi Tidigare typ	Uusi tyyppi Ny typ
03545	Porin seudun steinerkoulu	179 Muut peruskoulut ja lukiot	125 Peruskoulua korvaavat koulut

YHTEENSÄ 1 – TOTALT 1

6 Väliaikaiset ammattikorkeakoulut 1995

Espoon-Vantaan va. teknillinen ammattikorkeakoulu

01207 Espoon-Vantaan teknillinen oppilaitos

Haaga Instituutin hotelli-, ravintola- ja matkailualan va. ammattikorkeakoulu

01413 Haaga Instituutti

Helsingin va. liiketalouden ja hallinnon ammattikorkeakoulu

01430 ATK-instituutti

01739 Helsingin Sihteeriopisto

01263 Suomen Liikemiesten Kauppaopisto

Vantaan va. ammattikorkeakoulu

01219 Kauppiaitten kauppaoppilaitos

01054 Tikkurilan ammattioppilaitos

01840 Vantaan käsi- ja taideteollisuusoppilaitos

02368 Vantaan sosiaalialan oppilaitos

01842 Vantaan terveydenhuolto-oppilaitos

Satakunnan va. ammattikorkeakoulu

01214 Etelä-Satakunnan kauppaoppilaitos

02475 Pohjois-Satakunnan ammatti-instituutti

02393 Porin hotelli- ja ravintolaoppilaitos

01253 Porin kauppaoppilaitos

01015 Porin teknillinen oppilaitos

01315 Porin terveydenhuolto-oppilaitos

02453 Rauman ammatti-instituutti

Turun va. teknillinen ammattikorkeakoulu

01023 Turun teknillinen oppilaitos

Hämeen va. ammattikorkeakoulu

01531 Evon metsäoppilaitos

01001 Forssan teknillinen oppilaitos

01003 Hämeenlinnan teknillinen oppilaitos

01515 Lepaan puutarhaoppilaitos

01478 Mustialan maatalousoppilaitos

01017 Riihimäen teknillinen oppilaitos

01025 Valkeakosken teknillinen oppilaitos

01755 Wetterhoffin käsi- ja taideteollisuusoppilaitos

Lahden va. ammattikorkeakoulu

01217 Heinolan seudun kauppaoppilaitos

01305 Lahden diakoniaopisto

01237 Lahden kauppaoppilaitos

01754 Lahden muotoiluinstituutti

01738 Lahden taideinstituutti

01011 Lahden teknillinen oppilaitos

01306 Lahden terveydenhuolto-oppilaitos

02364 Päijät-Hämeen sosiaalialan oppilaitos

Tampereen va. teknillinen ammattikorkeakoulu

01020 Tampereen teknillinen oppilaitos

Kotkan va. ammattikorkeakoulu

02425 Kotkan tekniikan, puutalouden ja merenkulun opisto

Etelä-Karjalan va. ammattikorkeakoulu

01224 Imatran kauppaoppilaitos

01004 Imatran teknillinen oppilaitos

01012 Lappeenrannan teknillinen oppilaitos

01239 Lappeenrannan kauppaoppilaitos

6 Temporära yrkeshögskolor 1995

Mikkelin va. ammattikorkeakoulu

01246 Mikkelin liiketalouden instituutti

01013 Mikkelin teknillinen oppilaitos

Pohjois-Karjalan va. ammattikorkeakoulu

01225 Joensuun kauppaoppilaitos

01390 Joensuun koti- ja laitostalousoppilaitos

01529 Joensuun metsä- ja puutalousoppilaitos

02371 Outokummun ammatillinen oppilaitos

01790 Pohjois-Karjalan käsi- ja taideteollisuusoppilaitos

01313 Pohjois-Karjalan terveydenhuolto-oppilaitos

01028 Wärtsilän teknillinen oppilaitos

Pohjois-Savon va. ammattikorkeakoulu

01234 Kuopion kauppaoppilaitos

01801 Kuopion käsi- ja taideteollisuusakatemia

01010 Kuopion teknillinen oppilaitos

01275 Varkauden kauppaoppilaitos

01026 Walter Ahlströmin teknillinen oppilaitos

Jyväskylän va. palvelualojen ammattikorkeakoulu

01420 Jyväskylän hotelli- ja ravintolaoppilaitos

01226 Jyväskylän kauppaoppilaitos

01033 Keski-Suomen ammattioppilaitos

01766 Keski-Suomen kotitalousopettajaopisto

Kokkolan va. ammattikorkeakoulu

01073 Kokkolan ammattioppilaitos

01231 Kokkolan kauppaoppilaitos

01392 Kokkolan kotitalous- ja sosiaalialan oppilaitos

01008 Kokkolan teknillinen oppilaitos

01345 Kokkolan terveydenhuolto-oppilaitos

Seinäjoen va. ammattikorkeakoulu

01454 Ilmajoen maatalousoppilaitos

01262 Seinäjoen kauppaoppilaitos

01443 Seinäjoen sosiaalialan oppilaitos

01019 Seinäjoen teknillinen oppilaitos

01318 Seinäjoen terveydenhuolto-oppilaitos

Vasa temporära tekniska yrkeshögskola

02440 Vasa yrkesinstitut

Yrittäjien va. ammattikorkeakoulu

01292 Suomen Yrittäjäopisto

Kajaanin va. ammattikorkeakoulu

01300 Kajaanin terveydenhuolto-oppilaitos

01228 Kajaanin kauppaoppilaitos

01006 Kajaanin teknillinen oppilaitos

Oulun va. ammattikorkeakoulu

02395 Oulaisten terveydenhuolto-oppilaitos

01310 Oulun diakoniaopisto

01249 Oulun kauppaoppilaitos

02362 Oulun sosiaalialan oppilaitos

01311 Oulun terveydenhuolto-oppilaitos

Kemi-Tornion va. ammattikorkeakoulu

01230 Kemin kauppaoppilaitos

02363 Kemin sosiaalialan oppilaitos

01007 Kemin teknillinen oppilaitos

01346 Kemin terveydenhuolto-oppilaitos

01268 Tornion liiketalouden ja tietotekniikan instituutti

7 Oppilaitosrekisterin tiedot

Tilastokeskuksen koulutustilastoissa ylläpidetään oppilaitosrekisteriä, jonka tietoihin tämä julkaisu perustuu. Luokiteltavana yksikkönä on oppilaitos.

Tiedot

Oppilaitosrekisterin tietoja ovat mm. oppilaitostunus, oppilaitoksen nimi, oppilaitostyyppi, oppilaitoksen omistaja, oppilaitoksen opetuskieli, lukion aikuislinja -tieto, valtion budjettiryhmitys, oppilaitoksen sijaintikunta, oppilaitoksen osoitetiedot sekä syyslukukauden oppilasmäärä. Syyslukukauden oppilasmäärätiedot ovat vain niillä oppilaitoksilla, joilta Tilastokeskus kerää tiedot.

Oppilaitosrekisterissä ovat myös oppilaitoksen muuttuneet tiedot. Rekisteristä löytyvät lakkautetut ja toiseen oppilaitokseen yhdistyneet oppilaitokset, oppilaitosten nimenmuutokset, tyyppiluokan, omistajan ja sijaintikunnan muutokset ja muutosaika.

Oppilaitos

Oppilaitoksella tarkoitetaan sellaista hallinnollista yksikköä,

- jolla on rehtori tai muu johtaja
- jonka palveluksessa ovat opettajat ja muu henkilökunta (työnantajan rooli)
- jolla on tilinpito- tai muu asiakirjojen laatimisvelvollisuus
- jonka oppilaiksi oppilaat rekisteröidään ja jolla on todistuksenanto-oikeus
- laki tai asetus säätelee oppilaitoksen toimintaa
- oppilaitoksella on valtioneuvoston lupa toimia oppilaitoksena
- oppilaitos noudattaa valtakunnallista opetussuunnitelmaa
- julkinen viranomaisomistaja omistaa oppilaitoksen
- julkinen viranomaisrahoittaja rahoittaa oppilaitoksen toimintaa.

Oppilaitosrekisteri sisältää vain koululaitoksen oppilaitokset (ks. luku 4. Oppilaitostyyppiluokitus).

7 Uppgifterna i läroanstaltsregistret

Det upprätthålls ett läroanstaltsregister vid Statistikcentralens enhet för utbildningsstatistik. Denna publikation baserar sig på uppgifterna i detta register. Klassificeringsenheten är en läroanstalt.

Uppgifter

Registret omfattar bl.a. följande uppgifter: läroanstaltens kod, namn, typ, ägare, undervisningspråk och gruppering i statsbudgeten, uppgift om gymnasiet vuxenlinje, kommunen där läroanstalten är belägen, adressuppgifter och antalet studerande under höstterminen. För närvarande finns uppgifterna om antalet studerande under höstterminen bara för de läroanstalter av vilka Statistikcentralen samlar in uppgifter.

Läroanstaltsregistret innehåller också ändrade uppgifter om läroanstalter. Registret omfattar nedlagda läroanstalter, läroanstalter som sammanslagits, läroanstalter som ändrat namn och typklass, fått ny ägare och ny kommun samt tidpunkten då ändringen skett.

Läroanstalt

Med läroanstalt avses en administrativ enhet

- som har en rektor eller annan chef
- där de anställda är lärare och övrig personal (arbetsgivarens roll)
- som har skyldighet att föra bok eller göra upp andra dokument
- som registrerar sina studerande och har rätt att ge betyg
- vars verksamhet regleras i lag eller förordning
- som har statsrådets tillstånd att verka som läroanstalt
- som följer en riksomfattande läroplan
- som ägs av en offentlig myndighet
- vars verksamhet finansieras av en offentlig myndighet.

Läroanstaltsregistret innehåller bara läroanstalter inom skolväsendet (se kapitel 4. Nomenklatur över läroanstaltstyper).

Oppilaitoksella ei tarkoiteta koulurakennusta tai toimipaikkaa.

Uusien oppilaitosten perustaminen ja toimivien oppilaitosten lakkauttaminen määritellään oppilaitoksen omistajan tai viranomaisten päätösten perusteella. Oppilaitosyksikön määrittämiseen vaikuttavat oppilaitostyyppi, omistaja, sijaintikunta ja mahdollisesti muut seikat.

Oppilaitoksessa voidaan antaa monen eri asteen ja eri alan koulutusta. Oppilaitoksessa annettavaa koulutusta luokitellaan Koulutusluokituksella, Tilastokeskuksen käsikirjoja n:o 1.

Oppilaitosrekisterin tiedot tarkistetaan vuosittain.

Oppilaitostunnus

Tilastokeskus on antanut oppilaitoksille yksilöintitunnuksen. Tunnus on viisimerkkinen ja tunnukselle on varattu numerosarja 00000–19999.

Tunnus on annettu ja annetaan ainoastaan pääkoululle. Oppilaitoksen sivukoulu tai muulla tavoin määritelty osa esim. aikuislinja saa saman oppilaitostunnuksen kuin pääkoulu.

Oppilaitosrekisterissä on yksimerkkinen oppilaitostunnuksen tarkistusmerkki, joka on laskettu 10-modulin mukaisesti.

Oppilaitoksen omistaja

Oppilaitoksen omistussuhteista käytetään omistajaluokitusta, joka on seuraava:

- | | |
|---|----------------------|
| 1 | Yksityinen |
| 2 | Valtio |
| 3 | Kunta |
| 4 | Kuntayhtymä |
| 5 | Ahvenanmaan maakunta |
| 9 | Muu |

Oppilaitoksen opetuskieli

Oppilaitoksen opetuskieliluokitus on seuraava:

- | | |
|---|--------------|
| 1 | Suomi |
| 2 | Ruotsi |
| 3 | Suomi/ruotsi |
| 5 | Saame |
| 9 | Muu |

Med läroanstalt avses inte en skolbyggnad eller ett arbetsställe.

Nya läroanstalter inrättas och verksamma läroanstalter nedläggs på basis av ägarens eller myndigheternas beslut. Då en läroanstaltsenhet fastställs inverkar läroanstaltstypen, ägaren, kommunen där läroanstalten är belägen och eventuella övriga faktorer.

En läroanstalt kan ge utbildning på många olika nivåer och områden. Den utbildning som ges vid läroanstalter klassificeras i Utbildningsklassificering, Statistikcentralen, Handböcker nr 1.

Uppgifterna i läroanstaltsregistret granskas årligen.

Läroanstaltskod

Statistikcentralen har gett läroanstalterna identifieringskoder. Koderna består av fem tecken och nummerserien 00000–19999 har reserverats för detta.

Läroanstaltskoden ges och har getts bara åt huvudskolor. Filiaskolor eller delar som definierats på annat sätt, t.ex. vuxenlinjer, får samma kod som huvudskolan.

Läroanstaltsregistret innehåller ett kontrolltecken för läroanstaltskoden som består av ett tecken och som räknats enligt 10-modulen.

Läroanstaltens ägare

Läroanstalternas ägarförhållande klassificeras med hjälp av följande ägarklassificering:

- | | |
|---|------------------|
| 1 | Privat |
| 2 | Staten |
| 3 | Kommun |
| 4 | Samkommun |
| 5 | Landskapet Åland |
| 9 | Annan |

Undervisningsspråk vid läroanstalten

Undervisningsspråken vid läroanstalterna klassificeras på följande sätt:

- | | |
|---|----------------|
| 1 | Finska |
| 2 | Svenska |
| 3 | Finska/svenska |
| 5 | Samiska |
| 9 | Annat |

Oppilaitoksen opetuskieli on suomi/ruotsi silloin, kun oppilaitoksessa annetaan opetusta kummallakin kielellä. Ammatillinen oppilaitos on kaksikielinen opetusministeriön päätöksen mukaisesti.

Undervisningsspråket vid en läroanstalt är finska/svenska om undervisningen ges på båda språken. En yrkesläroanstalt är tvåspråkig enligt undervisningsministeriets beslut.

Oppilasmäärä

Oppilaitos- ja oppilasmäärätiedot perustuvat Tilastokeskuksen oppilaitoksilta keräämiin tietoihin. Oppilasmäärätiedot puuttuvat sotilasalan oppilaitoksilta ja kesäyliopistoilta.

Oppilasmäärätieto on pääkoulun oppilasmäärä, johon on laskettu mukaan kaikki oppilaitoksen sivupisteiden oppilaat.

Peruskoulujen oppilasmäärässä ovat mukana esiopetuksen, luokkien 1–9 ja lisäopetuksen oppilaat tiedusteluajankohtana 20.9.1995.

Lukioiden oppilasmäärässä ovat mukana päivä- ja aikuislukuihin sekä lukuihin aikuiskoulutuksen lukio- ja perusasteen oppilaat tiedusteluajankohtana 20.9.1995.

Ammatillisten oppilaitosten oppilasmäärä on syyslukukauden ennakkotieto. Tiedusteluajankohdan 20.9.1995 oppilasmäärä sisältää sekä tutkintoon johtavassa että muussa ammatillisessa koulutuksessa olevat oppilaat.

Korkeakoulujen oppilasmäärä käsittää 30.9.1995 perus- ja jatkotutkintoja sekä perustutkintoa alempia tutkintoja suorittavat varsinaiset opiskelijat. Oppilasmäärä ei sisällä tietoja ylimääräisistä opiskelijoista.

Oppilaitostyyppissä 181 Musiikkioppilaitokset ovat mukana kaikki valtionosuutta saaneet musiikkioppilaitokset sekä Musiikkioppilaitosten liiton jäsenoppilaitokset.

Musiikkioppilaitosten, liikunnan koulutuskeskusten ja kansanopistojen oppilasmäärä on tiedusteluajankohdan 20.9.1995 opiskelijoiden määrä.

Kansalaisopistojen oppilasmäärä on oppilaitosten ilmoittama arvio syyslukukaudella 1995 opiskelevien henkilöiden määrästä.

Opintokeskusten oppilasmäärä käsittää 20.9.–26.9.1995 tilanteen mukaisen opiskelijamäärän.

Tarkempia tietoja peruskouluista, lukioista, ammatillisista oppilaitoksista ja korkeakouluista on julkaistu Tilastokeskuksen Koulutus-sarjan julkaisuissa.

Antalet studerande

Antalet läroanstalter och studerande baserar sig på uppgifter som Statistikcentralen samlat in av läroanstalterna. Uppgifterna om antalet studerande saknas för militära läroanstalter och sommaruniversitet.

Uppgifterna om antalet studerande gäller de studerande i huvudskolan och antalet omfattar studerande vid filialsolor.

Antalet grundskolelever omfattar elever i förundervisning, i årskurserna 1–9 och i tilläggsundervisning vid tidpunkten för förfrågan 20.9.1995.

Antalet gymnasieelever omfattar elever i dag- och vuxengymnasier samt studerande på gymnasie- och grundnivå på gymnasiernas vuxenlinjer vid tidpunkten för förfrågan 20.9.1995.

Antalet studerande vid yrkesläroanstalter baserar sig på preliminära uppgifter från höstterminen. Antalet studerande vid tidpunkten för förfrågan, 20.9.1995, omfattar studerande både i utbildning som leder till examen och i annan yrkesmässig utbildning.

Antalet studerande vid högskolor omfattar 30.9.1995 de egentliga studerande som bedriver studier för grundexamen eller postgraduala studier samt studier för lägre examina än grundexamen. Antalet studerande inbegriper inte extra studerande.

Läroanstaltstypen 181 Musikläroanstalter omfattar alla musikläroanstalter med statsandel samt alla som är medlemmar i Finlands musikläroinrättningsförbund.

Antalet studerande vid musikläroanstalter, idrottsutbildningscentrer och folkhögskolor gäller tidpunkten för förfrågan, dvs. 20.9.1995.

Antalet studerande vid medborgarinstitutet är läroanstalternas uppskattning av antalet studerande under höstterminen 1995.

Antalet studerande vid studiecentrer gäller situationen 20.9.–26.9.1995.

Det har publicerats noggrannare uppgifter om grundskolor, gymnasier, yrkesläroanstalter och högskolor i Statistikcentralens serie Utbildning.

Alueluokitukset

Alueluokitus tiedot perustuvat Tilastokeskuksen ylläpitämän kuntaluokitusrekisterin tietoihin vuodelta 1995.

Kunta

Kuntatunnus on Väestörekisterikeskuksen antama kolminumeroinen tunnus. Oppilaitoksen kuntatunnus määräytyy pääkoulun sijaintikunnan mukaan.

Lääni

Läänitunnukset ovat seuraavat:

- 01 Uudenmaan lääni
- 02 Turun ja Porin lääni
- 04 Hämeen lääni
- 05 Kymen lääni
- 06 Mikkelin lääni
- 07 Pohjois-Karjalan lääni
- 08 Kuopion lääni
- 09 Keski-Suomen lääni
- 10 Vaasan lääni
- 11 Oulun lääni
- 12 Lapin lääni
- 13 Ahvenanmaan maakunta

Maakunta

Maakuntajako on valtioneuvoston 8.7.1992 periaatepäätöksen mukainen. Maakuntia on 19. Maakunnat ovat seuraavat:

- 01 Uusimaa
- 02 Varsinais-Suomi
- 04 Satakunta
- 05 Häme
- 06 Pirkanmaa

- 07 Päijät-Häme
- 08 Kymenlaakso
- 09 Etelä-Karjala
- 10 Etelä-Savo
- 11 Pohjois-Savo

- 12 Pohjois-Karjala
- 13 Keski-Suomi
- 14 Etelä-Pohjanmaa
- 15 Vaasan rannikkoseutu
- 16 Keski-Pohjanmaa

- 17 Pohjois-Pohjanmaa
- 18 Kainuu
- 19 Lappi
- 21 Ahvenanmaa

Regionala indelningar

Områdesklassificeringsuppgifterna baserar sig på 1995 års uppgifter i Statistikcentralens kommunklassificeringsregister.

Kommun

Kommunkoden är en tresiffrig kod som Befolkningsregistercentralen fastställt. Läroanstaltens kommunkod bestäms enligt den kommun där huvudskolan är belägen.

Län

Länskoderna är följande:

- 01 Nylands län
- 02 Åbo och Björneborgs län
- 04 Tavastehus län
- 05 Kymmene län
- 06 S:t Michels län
- 07 Norra Karelen län
- 08 Kuopio län
- 09 Mellersta Finlands län
- 10 Vasa län
- 11 Uleåborgs län
- 12 Lapplands län
- 13 Landskapet Åland

Landskap

Landskapsindelningen följer statsrådets principbeslut av 8.7.1992. Det finns 19 landskap. Landskapen är följande:

- 01 Nyland
- 02 Egentliga Finland
- 04 Satakunta
- 05 Tavastland
- 06 Birkaland

- 07 Päijät-Häme
- 08 Kymmenedalen
- 09 Södra Karelen
- 10 Södra Savolax
- 11 Norra Savolax

- 12 Norra Karelen
- 13 Mellersta Finland
- 14 Södra Österbotten
- 15 Vasa kustregion
- 16 Mellersta Österbotten

- 17 Norra Österbotten
- 18 Kajanaland
- 19 Lappland
- 21 Åland

Kuntaryhmittely

Luokitteluperusteina ovat kunnan taajamaväestön osuus ja suurimman taajaman väkiluku. Luokkia on kolme:

- 1 Kaupunkimaiset kunnat (67)
- 2 Taajaan asutut kunnat (66)
- 3 Maaseutumaiset kunnat (322)

Ryhmään 1 kuuluvat ne kunnat, joissa väestöstä vähintään 90 prosenttia asuu taajamissa tai suurimman taajaman väkiluku on vähintään 15 000. Tällaisia kuntia on 67. Näistä 57 on kaupunkeja ja 10 muita kuntia.

Ryhmään 2 kuuluvat ne kunnat, joiden väestöstä vähintään 60 prosenttia, mutta alle 90 prosenttia, asuu taajamissa ja suurimman taajaman väkiluku on vähintään 4 000, mutta alle 15 000. Tällaisia kuntia on 66. Näistä 32 on kaupunkeja ja 34 muita kuntia.

Ryhmään 3 kuuluvat ne kunnat, joissa väestöstä alle 60 prosenttia asuu taajamissa ja suurimman taajaman väkiluku on alle 15 000 sekä ne kunnat, joiden väestöstä vähintään 60 prosenttia, mutta alle 90 prosenttia, asuu taajamissa ja suurimman taajaman väkiluku on alle 4 000. Tällaisia kuntia on 322. Näistä 13 on kaupunkeja ja 309 muita kuntia.

Kommungruppering

Grunderna för kommunklassificeringen är tätortsbefolkningens andel av hela kommunens befolkning och folkmängden i den största tätorten. Klasserna är tre:

- 1 Urbana kommuner (67)
- 2 Tätortskommuner (66)
- 3 Landsortskommuner (322)

Till grupp 1 hör de kommuner där minst 90 procent av befolkningen bor i tätorter eller där folkmängden i den största kommunen är minst 15 000. Gruppen omfattade 67 kommuner, av vilka 57 var städer och 10 övriga kommuner.

Till grupp 2 hör de kommuner där minst 60, men under 90 procent, av befolkningen bor i tätorter och där folkmängden i den största tätorten är minst 4 000 men under 15 000. Gruppen omfattade 66 kommuner, av vilka 32 var städer och 34 övriga kommuner.

Till grupp 3 hör de kommuner där högst 60 procent av befolkningen bor i tätorter och där folkmängden i den största kommunen är under 15 000. Till gruppen hör också de kommuner där minst 60, men under 90 procent av befolkningen bor i tätorter och där folkmängden i den största tätorten är under 4 000. Gruppen omfattade 322 kommuner, av vilka 13 var städer och 309 övriga kommuner.

Oppilaitosten osoitetilaukset

Oppilaitosrekisterin aineistosta voidaan tuottaa asiakkaiden toivomusten mukaisia tilastoja, taulukoita ja erityisselvityksiä. Tiedot voidaan toimittaa myös konekielisenä.

Oppilaitosrekisterissä ovat myös oppilaitosten osoitteet.

Oppilaitosten osoitteet on mahdollista saada maksullisina luetteloina, osoitetarroina, mikrolevykeinä tai magneettinauhoina erillisen sopimuksen mukaan.

Nimi- ja osoitetiedot voidaan valita asiakkaan toivomuksesta mm. oppilaitostyyppin, kunnan, läänin, maakunnan, opetuskielen, omistajan ja koulun koon perusteella.

Tilaukset ja tiedustelut

Henkilötilastot
Erityisselvitykset ja markkinointi
00022 TILASTOKESKUS

Puh. (90) 1734 3575 / Tiina Viitanen
Telefax (90) 1734 3251

Beställningar av läroanstalternas adresser

Statistik, tabeller och specialutredningar kan på kundens önskemål skrivas ut på basis av materialet i läroanstaltsregistret. Uppgifterna kan också levereras i maskinläsbar form.

Läroanstaltsregistret innehåller också läroanstalternas adresser.

Läroanstalternas adresser finns mot avgift att få på listor och adressetiketter samt enligt separat avtal på diskett eller magnetband.

Namn- och adressuppgifterna kan enligt kundens önskemål väljas ut bl.a. efter läroanstaltstyp, kommun, län, landskap, undervisningsspråk, ägare och skolans storlek.

Beställningar och förfrågningar

Individstatistik
Uppdragsverksamhet och marknadsföring
00022 STATISTIKCENTRALEN

Tfn (90) 1734 3575 / Tiina Viitanen
Telefax (90) 1734 3251

- 1 Oppilaitokset lääneittäin ja kunnittain
31.12.1995
Läroanstalter efter län och kommun
31.12.1995*

Tunnus Kod	Nimi Nämn	Oppilaita Elever	Tunnus Kod	Nimi Nämn	Oppilaita Elever	Tunnus Kod	Nimi Nämn	Oppilaita Elever
---------------	--------------	---------------------	---------------	--------------	---------------------	---------------	--------------	---------------------

01 UUDENMAAN LÄÄNI - NYLANDS LÄN

015	Artjärvi		03119	Friisilän koulu Holmanniitynkujat 10 02240 Espoo	101	03131	Mankkaanpuron koulu Vanhan-Mankkaan tie 17 02180 Espoo	295
123	Peruskoulun ala-asteen koulut	125	03120	Hansakallion koulu Hansakallio 4 02780 Espoo	261	03132	Matinlahden koulu Aapelinkatu 2-4 02230 Espoo	577
07259	Kirkonkylän ala-aste 16230 Artjärvi kk	32	03121	Iivisniemen koulu Arttelikuja 4 02260 Espoo	262	03152	Mattbergsskolan Mattliden 3 02230 Esbo	312
07260	Ratulan ala-aste 16200 Artjärvi	45	03122	Jousenkaaren koulu Jousenkaari 10 02120 Espoo	338	03326	Meritorin koulu Merivalkama 9 02320 Espoo	410
07261	Vuorenmäen ala-aste Vuorenmäki 16200 Artjärvi	48	03123	Jupperin koulu Veininkatu 24 02730 Espoo	289	03282	Meriusvan koulu Merivirta 1 A 02320 Espoo	80
018	Askola		03237	Kalajärven koulu Hiirisuontie 1 02970 Espoo	86	03608	Mikkälän koulu Lanttikatu 7 02770 Espoo	249
123	Peruskoulun ala-asteen koulut	378	03648	Kantokasken koulu Kaskisavu 4 02340 Espoo	207	03153	Mårtensbro lägstadium Stensviksvägen 10 02320 Esbo	335
07252	Juornaankylän ala-aste Juornaankylä 07680 Juornaankylä	42	03149	Karamalmens lägstadium Karaängsvägen 4 02610 Esbo	191	03133	Mäkkylän koulu Mäkkylänkuja 3 02600 Espoo	146
07253	Kirkonkylän ala-aste 07500 Askola	117	03490	Karamzinin koulu Kulloonmäentie 20 02940 Espoo	297	03134	Niipperin koulu Niipperintie 31 02920 Espoo	202
07254	Monninkylän ala-aste Soidinsuont 5 07230 Monninkylä	115	03124	Karhusuon koulu Karhuuittynkuja 3 02810 Espoo	128	03135	Niittykummun koulu Niittysillantie 3 02200 Espoo	240
07255	Onkimaan ala-aste 07530 Onkimaa	13	03488	Kilon koulu Aspelininkuja 10 02630 Espoo	386	03136	Nuuksion koulu Heinästie 19 02820 Espoo	31
07256	Särkijärven ala-aste 47 A 07590 Huuvari	63	03362	Kirkkojärven koulu Kotikyläntie 6 02770 Espoo	167	03137	Nöykkiönlaakson koulu Oxfotintie 6 02340 Espoo	276
07257	Vahijärven ala-aste Vahijärven koulu 07510 Vakkola	28	03125	Kirstin koulu Kirstintie 11 02760 Espoo	319	03139	Pakankylän koulu Nettaantie 9 02740 Espoo	32
124	Peruskoulun yläasteen koulut	250	03324	Komeetan koulu Komeetankuja 6 02210 Espoo	141	03238	Perkkaanpuiston koulu Luutnantinkuja 2 02600 Espoo	200
07251	Askolan yläaste 07510 Vakkola	250	03150	Kungsgårdsskolan Kurtbyvägen 55 02780 Esbo	92	03613	Postipuun koulu Ruutikuja 2 02600 Espoo	278
162	Lukiot	128	03126	Laajalahden koulu Elisenvaarankuja 9 02140 Espoo	296	03138	Päivänkehrän koulu Päivänkehräntie 2 02210 Espoo	518
00009	Askolan lukio 07510 Vakkola	128	03151	Lagstads lägstadium Esbogatan 7 02770 Esbo	180	03140	Rastaalan koulu Kalasääksenkatu 4 02620 Espoo	389
049	Espoo		03127	Lahnuksen koulu Vanha Lahnuksentie 15 02970 Espoo	167	03141	Revontulen koulu Revontulentie 10 02100 Espoo	302
123	Peruskoulun ala-asteen koulut	14 409	03325	Latokasken koulu Kulolaakso 1 02340 Espoo	244	03154	Rödskögs lägstadium Snettansvägen 41 02940 Esbo	27
03117	Aarnivalkean koulu Aarnivalkeant 9 02100 Espoo	271	03363	Laurinlahden koulu Merisaapas 2-4 02320 Espoo	322	03142	Sepon koulu Sepontie 4 02130 Espoo	319
03118	Auroran koulu Lippajärventie 44 A 02940 Espoo	288	03128	Lintuvaaran koulu Lintuvarven puisto 5 B 02660 Espoo	197	03155	Smedsby lägstadium Stensgränden 5 02700 Grankulla	100
03147	Bemböle lägstadium Kungsv 1 02740 Esbo	66	03129	Lähderrannan koulu Lähdesuoni 4 02720 Espoo	186	03143	Soukan koulu Soukankuja 5 02360 Espoo	540
03148	Boställsskolan Mäkkylägränden 3 B 02600 Esbo	67	03130	Mainingin koulu Maininkitie 23 02320 Espoo	281	03491	Sunan koulu Solisevantie 10 02760 Espoo	416
03563	Eestinkallion koulu Viittakorpi 7 02280 Espoo	368						

Tunnus Kod	Nimi Namn	Oppilaita Elever	Tunnus Kod	Nimi Namn	Oppilaita Elever	Tunnus Kod	Nimi Namn	Oppilaita Elever
03593	Taavinkylän koulu Taavilantie 19 02180 Espoo	282	03235	Suvelan koulu Kirstint 11 02760 Espoo	227	00821	Tapiolan lukio Opintie 1 02100 Espoo	539
03384	Tiistilän koulu Tiistilänkuja 4 02230 Espoo	204	03633	Sökövikens högstadium Esboviksvägen 10 02320 Esbo	203	00903	Vihlerlaakson lukio Lukionahde 1 02710 Espoo	593
03452	Toppelundin koulu Toppelundintie 15 02170 Espoo	210	03167	Tapiolan koulu Opintie 1 02100 Espoo	449	164	Aikuislukiot	1 064
03144	Tuomarilan koulu Puistotie 13 02760 Espoo	258	03168	Vihlerlaakson koulu Lukionahde 1 02710 Espoo	380	00545	Tapiolan aikuislukio Opintie 1 02100 Espoo	1 064
03492	Tähtiniityn koulu Friisinkalliontie 4 02240 Espoo	217	125	Peruskoulua korvaavat koulut	72	181	Musiikkioppilaitokset	2 698
03145	Veräjapellon koulu Lintuvaarant 14 02600 Espoo	276	03554	Espoon steinerkoulu Niittymäentie 13 02200 Espoo	72	01934	Espoon musiikkiopisto Kulttuuriauکیو 02100 Espoo	956
03146	Viherkallion koulu Kievarinraitti 3 02710 Espoo	279	138	Peruskouluasteen erityiskoulut	326	01923	Musiikkiopisto Juvenalia Kotkatie 4 02620 Espoo	1 113
03564	Vindängens lägstadium Vindgränd 3 02100 Esbo	211	03477	Eestinmetsän koulu Ruutikuja 2 02280 Espoo	29	01924	Musikintitutet Kungsvägen Thurmansallen 12 A 02700 Grankulla	629
124	Peruskoulun yläasteen koulut	6 842	03170	Espoon kuulovammaisten koulu Veräjapellonkatu 2 02600 Espoo	24	183	Liikunnan koulutuskeskukset	58
03157	Espoonlahden koulu Opettajant 3 02360 Espoo	413	03171	Koulumäen koulu Opettajantie 1 02360 Espoo	91	01728	Solvalla idrottsinstitut Nouxvägen 82 02820 Esbo	58
03158	Haukilahden koulu Koulutanhua 3 02170 Espoo	276	03494	Merisaappaan koulu Merisaapas 6 02320 Espoo	13	191	Kansanopistot	81
03159	Kaitaan koulu Iivisniementie 1 02260 Espoo	323	03173	Stens skola Stensgränden 5 02700 Grankulla	26	01627	Finns folkhögskola Finnsbacken 4 02780 Esbo	81
03160	Karakallion koulu Kotkakj 5 02620 Espoo	524	03493	Tähtitarhan koulu Friisinkalliontie 4 02240 Espoo	54	192	Kansalaisopistot	13 000
03161	Kauklahden koulu Hansakallio 2 02780 Espoo	269	03172	Vallivaaran koulu Lintuvaarant 14 02600 Espoo	89	02020	Espoon kaup.työväenopisto Vanha maantie 9 02600 Espoo	13 000
03162	Kivenlahden koulu Maininkit 23 02320 Espoo	415	162	Lukiot	4 276	211	Maatalousalan oppilaitokset	92
03364	Kuitinmäen koulu Kuitinkj 4 02210 Espoo	341	00093	Espoonlahden lukio Opettajantie 3 02360 Espoo	473	01509	Överby trädgårds-lantbrukssk. Inspektorsgränd3 02940 Esbo	92
03163	Leppävaaran koulu Veräjapellonkatu 4 02600 Espoo	421	00494	Etelä-Tapiolan lukio Hakamaantie 1 02100 Espoo	330	221	Teknilliset oppilaitokset	2 226
03609	Mankkaan koulu Mankkaansuo 8 02180 Espoo	375	00040	Haukilahden lukio Koulutanhua 3 02170 Espoo	325	01207	Espoon-Vantaan teknill.oppil. Vanha maantie 6 02600 Espoo	1 774
03164	Matinkylän koulu Tiistilänt 4 02230 Espoo	345	00916	Kaitaan lukio Iivisniementie 1 02260 Espoo	319	01021	Tekniska läroverket Skogmansgränden 3 02130 Esbo	452
03169	Mattlidens högstadium Mattgårdsvägen 20 02230 Esbo	245	00039	Kauklahden lukio Hansakallio 2 02780 Espoo	216	223	Ammattioppilaitokset	946
03454	Nöykkiön koulu Nöykkiönlaaksontie 3 02340 Espoo	360	00423	Leppävaaran lukio Veräjapellonk. 8 02600 Espoo	261	01165	Kelloseppäkoulu Opinkuja 4 02100 Espoo	52
03628	Olarin koulu Olarinniityntie 4 02210 Espoo	266	00128	Mattlidens gymnasium Mattgårdsv.20 02230 Esbo	371	01038	Leppävaaran ammattioppilaitos Upseerinkatu 11 02600 Espoo	467
03165	Pohjois-Espoon koulu Hiirisuontie 1 02970 Espoo	215	00565	Olarin lukio Olarinniityntie 4 02210 Espoo	336	01193	Matinkylän ammattioppilaitos Matinkatu 1-3 02230 Espoo	427
03166	Pohjois-Tapiolan koulu Sepont 2 02130 Espoo	455	00434	Pohjois-Espoon lukio Hiirisuontie 1 02970 Espoo	100			
03634	Saarnilaakson koulu Hösmärintie 1 02760 Espoo	340	00649	Pohjois-Tapiolan lukio Sepontie 2 02130 Espoo	413			

Tunnus Kod	Nimi Namn	Oppilaita Elever	Tunnus Kod	Nimi Namn	Oppilaita Elever	Tunnus Kod	Nimi Namn	Oppilaita Elever
225	Ammatilliset erikoisoppil.	211	08755	Hangö centralskola	166	091	Helsinki	
01429	K-instituutti 02860 Espoo	150		Halmstadsgatan 2 10900 Hangö		123	Peruskoulun ala-asteen koulut	26 523
01127	Outokumpu Oy:n koulutuskeskus PL 27 02201 Espoo	61	08756	Hangöby skola Hangöbyvägen 45 10940 Hangöby	89	03001	Ala-Malmin peruskoulu	128
228	Ammatilliset erityisoppil.	184	08902	Hanko pohjoisen ala-aste Riilahdenkatu 13 10900 Hanko	78		Latokartanon 16 00700 Helsinki	
01175	Arlainstituutti Puustellinmäki 4-6 02600 Espoo	184	08080	Keskuskoulun ala-aste Halmstadinkatu 2 10900 Hanko	236	03002	Aleksis Kiven peruskoulu	160
235	Kauppaoppilaitokset	1 605	08901	Lappohjan ala-aste 10820 Lappohja	65	03058	Blomängens lägstadium	180
01213	Espoon kauppaoppilaitos Vanha maantie 9 02600 Espoo	779	08900	Lappvik skola 10820 Lappvik	29	03059	Brändö lägstadium	129
01283	Espoonlahden kauppaoppilaitos Rehtorintie 11 02360 Espoo	826	08855	Täktom skola 10900 Hangö	32	03060	Cygnaeus lägstadium	247
241	Terveydenhuolto-oppilaitokset	1 358	124	Peruskoulun yläasteen koulut	418	03607	Degerö lägstadium	92
02415	Espoon terv.huolto-sos.alan op Lehtimäentie 1 02770 Espoo	1 358	08754	Hangö högstadium Skolg 13-15 10900 Hangö	183	03061	Drumsö lägstadium	195
251	Koti- ja laitostalousoppil.	305	08078	Hankoniemen yläaste Haagapuisto 10900 Hanko	235	03003	Eläintarhan ala-aste	298
02397	Espoon koti- ja laitostal.opp. Lehtimäentie 1 02770 Espoo	305	138	Peruskouluasteen erityiskoulut	37	03004	Haagan ala-aste	215
253	Hotelli- ja ravintolaoppil.	794	08757	Centrumskolan Halmstadsgatan 2 10900 Hangö	11	03062	Haga lägstadium	106
01440	Espoon hotelli-ravintolaoppil. Lakelankatu 1 02770 Espoo	638	08081	Keskustan koulu Esplanadi 77 10900 Hanko	26	03005	Herttoniemen ala-aste	249
02392	Nylands hotell-restaurangskola Lagstadsgatan 1 02770 Esbo	156	162	Lukiot	235	03006	Heteniityn ala-aste	116
261	Palo-, poliisi-, vartiointioppil	163	00073	Hangö gymnasium PB 58 10901 Hangö	121	03605	Hietakummun ala-aste	320
01723	Poliisiopisto Miestentie 2 02150 Espoo	163	00072	Hankoniemen lukio Haagapuisto 10900 Hanko	114	03007	Isosaaren ala-aste	6
311	Korkeakoulut	12 242	191	Kansanopistot	106	03008	Itä-Pakilan ala-aste	141
01907	Teknillinen korkeakoulu Otakaari 1 02150 Espoo	12 242	01625	Ev.folkhögsk.i Södra Finland Esplanaden 61 10900 Hangö	25	03039	Itäkeskuksen peruskoulu	355
911	Sotilasalan ammatilliset oppil	..	01683	Hankoniemen kristill.opisto Santala 10900 Hanko	81	03009	Jakomäen ala-aste	378
01850	Merivartiokoulu PL 5 02151 Espoo	..	192	Kansalaisopistot	1 490	03010	Kaisaniemen ala-aste	462
078	Hanko		02021	Hangon suom. kansalaisopisto Esplanadi 77 A 10900 Hanko	790	03614	Kallahden ala-aste	379
123	Peruskoulun ala-asteen koulut	757	02047	Hangö sv.medborgarinstitut Skolgatan 9-11 10900 Hangö	700	03011	Kallion ala-aste	313
08079	Hangonkylän ala-aste Hangonkyläntie 4 10940 Hangonkylä	62	225	Ammatilliset erikoisoppil.	..	03012	Kannelmäen ala-aste	592
			02408	Dahlsbruk Oy-Ab:n ammattioppil Koverhar 10820 Lappohja	..	03013	Katajanokan ala-aste	203
			921	Kesäyliopistot	..	03251	Keinutien ala-aste	567
			09921	Hangö sommaruniversitet PB 22 10901 Hangö	..	03014	Konalan ala-aste	281

Tunnus Kod	Nimi Namn	Oppilaita Elever	Tunnus Kod	Nimi Namn	Oppilaita Elever	Tunnus Kod	Nimi Namn	Oppilaita Elever
03015	Kontulan ala-aste Rintnp 4 00940 Helsinki	549	03072	Nordsjö lågstadium Rödstensvägen 4 00980 Helsingfors	93	03045	Tahvonlahden ala-aste Gunillan 12 00870 Helsinki	219
03480	Koskelan ala-aste Juhana-Herttuant 13 00600 Helsinki	87	03418	Nurkkatien ala-aste Nurkkat 2 00760 Helsinki	179	03046	Taivallahden ala-aste Et.Hesperiankatu 38 00100 Helsinki	356
03576	Kotinummen ala-aste Kotinummentie 1 00700 Helsinki	286	03030	Oulunkylän ala-aste Teinint 12 00640 Helsinki	658	03047	Tapanilan ala-aste Veljestenpiha 2 00730 Helsinki	396
03064	Kottby lågstadium Pohjolagatan 45 00600 Helsingfors	125	03032	Pakilan ala-aste Halkosuont 88 00660 Helsinki	511	03048	Tehtaankadun ala-aste Tehtaank 15-17 00140 Helsinki	344
03065	Kronohagens lågstadium Gengatan 7 00170 Helsingfors	81	03419	Paloheinän ala-aste Ylipalonkj 1 00670 Helsinki	581	03340	Topelius lågstadium Stenbäcksg 14 00250 Helsingfors	142
03016	Kulosaaren ala-aste Kyösti Kalliont 1 00570 Helsinki	234	03296	Pelimannin ala-aste Pelimannintie 16 B 00420 Helsinki	433	03578	Töyrynummen ala-aste Töyrynummentie 8 00740 Helsinki	357
03067	Kärböle lågstadium Sorolavägen 2 00420 Helsingfors	101	03533	Pihkupuiston ala-aste Tuohipolku 10 00410 Helsinki	247	03050	Töölön ala-aste Töölönk 41-45 00250 Helsinki	351
03017	Käpylän ala-aste Väinölänk 7 00610 Helsinki	513	03033	Pihlajamäen ala-aste Rapakivent 20 00710 Helsinki	389	03051	Vallilan ala-aste Hämeentie 80 00550 Helsinki	218
03579	Laakavuoren ala-aste Jänkäpolku 1 00970 Helsinki	198	03252	Pihlajiston ala-aste Pihlajistont 1 00710 Helsinki	454	03053	Vartiokylän ala-aste Kiviportint 10 00950 Helsinki	463
03026	Lautasaaren ala-aste Myllykalliont 3 00200 Helsinki	569	03034	Pitäjänmäen peruskoulu Viinenkj 6 00370 Helsinki	218	03054	Vesalan ala-aste Sakara 3 00940 Helsinki	552
03537	Länsi-Pasilan ala-aste Maistraatintori 10 00240 Helsinki	218	03049	Pohjois-Haagan ala-aste Tolarint 6 00400 Helsinki	416	03055	Vuosaaren ala-aste Punakivent 4 00980 Helsinki	592
03295	Maatullin ala-aste Maatullinkuja 8 00750 Helsinki	559	03035	Porolahden peruskoulu Roihuvuorent 2 00820 Helsinki	251	03056	Yhtenäiskoulu Louhent 3 00610 Helsinki	192
03019	Malmin ala-aste Kirkonkylänt 17 00700 Helsinki	535	03036	Puistolan ala-aste Puistolan raitti 18 00760 Helsinki	554	03057	Yliskylän ala-aste Holmanmoisionp 1 00840 Helsinki	596
03289	Malminkartanon ala-aste Puustellint 6 00410 Helsinki	494	03037	Pukinmäen ala-aste Pieksup 5 00720 Helsinki	654	03075	Åshöjdens lågstadium Sturegatan 6 00510 Helsingfors	46
03020	Maunulan ala-aste Maunulanmäki 5 00630 Helsinki	380	03038	Puotilan ala-aste Klaavunt 15 00910 Helsinki	425	124 Peruskoulun yläasteen koulut 9 281		
03021	Meilahden ala-aste Jalavat 6 00270 Helsinki	367	03018	Ressun peruskoulu Lapinlahdenk 10 00180 Helsinki	158	03077	Ala-Malmin peruskoulu Latokartanontie 16 00700 Helsinki	241
03022	Mellunmäen ala-aste Rukatunturintie 14 00970 Helsinki	429	03040	Roihuvuoren ala-aste Vuorenpeikont 7 00820 Helsinki	457	03078	Aleksis Kiven peruskoulu Porvoonk 2 00510 Helsinki	342
03630	Merirastilan ala-aste Jaluspolku 3 00980 Helsinki	176	03041	Santahaminan ala-aste C 7 00860 Helsinki	158	03079	Alppilan yläaste Tammisaarenk 2 00510 Helsinki	323
03023	Metsolan ala-aste Kartanomuseontie 2 00690 Helsinki	142	03042	Silitien ala-aste Hillerikuja 4 00800 Helsinki	100	03104	Botby högstadium Blomängsvägen 2 00900 Helsingfors	129
03069	Minervaskolan Apollogatan 12 00100 Helsingfors	103	03479	Siltamäen ala-aste Siltakylänt 7 00740 Helsinki	307	03080	Etelä-Kaarelan yläaste Runonlaulajantie 40 00420 Helsinki	348
03024	Munkkiniemen ala-aste Laajalahdent 32 00330 Helsinki	330	03043	Snellmanin ala-aste Punavuorenk 8 10 00120 Helsinki	182	03081	Etu-Töölön yläaste Arkadiankatu 26 00100 Helsinki	230
03025	Munkkivuoren ala-aste Raumant 2 00350 Helsinki	269	03073	Socketbacka lågstadium Kånalavägen 13 B 00370 Helsingfors	36	03301	Itäkeskuksen peruskoulu Kajaaninlinnantie 10 00900 Helsinki	294
03070	Munksnäs lågstadium Locklaisvägen 9 00330 Helsingfors	144	03074	Staffansby lågstadium Trastvägen 20 00780 Helsingfors	142	03083	Jakomäen yläaste Jakomäentie 40 00770 Helsinki	280
03027	Myllypuron ala-aste Yläkivenrinne 6 00920 Helsinki	475	03044	Suomenlinnan ala-aste C 55 00190 Helsinki	57	03085	Kruununhaan yläaste Snellmanink 18 00170 Helsinki	415
03071	Månsas lågstadium Aspdungev 5 00630 Helsingfors	60	03311	Suutarilan ala-aste Seulastent 11 00740 Helsinki	503	03082	Käpylän yläaste Mäkelänkatu 93 00610 Helsinki	355

Tunnus Kod	Nimi Nämn	Oppilaita Elever	Tunnus Kod	Nimi Nämn	Oppilaita Elever	Tunnus Kod	Nimi Nämn	Oppilaita Elever
03086	Laajasalon yläaste Koulutanhua 1 00840 Helsinki	312	03394	H:gin uuden yht.koulun perusko Rapakivent 18 00710 Helsinki	333	03417	Solakallion koulu Kansat 1 00680 Helsinki	58
03107	Lönkan högstadium Sandelsg 3 00260 Helsingfors	197	03395	H:gin yhteislyseon peruskoulu Rintinp 2 00940 Helsinki	449	03109	Svenska skolan för synskadade Edelfeltsv 13 00150 Helsingfors	10
03103	Malmin yläaste Talvelantie 1-5 00700 Helsinki	347	03638	Helsingin Kristillinen koulu Somerikkokuja 1 00770 Helsinki	182	03112	Toivolankoulu Mikkolankj 2 00680 Helsinki	91
03088	Meilahden yläaste Kuusitie 12 00270 Helsinki	298	03396	Herttoniem. yhteiskoulun perus Kettut 6 00800 Helsinki	268	03471	Ulfåskolan Topeliusg 20 00250 Helsingfors	17
03106	Munksnäs högstadium Solnavägen 18-20 00330 Helsingfors	173	03398	Kulosaaren yht.koulun peruskou Ståhlberginkj 1 00570 Helsinki	327	03536	Zachariasskolan Stenbäcksg. 14 00250 Helsingfors	21
03089	Myllypuron yläaste Yläkivenrinne 4 00920 Helsinki	237	03400	Lauttasaaren yht.koulun perusk Isokaari 19 00200 Helsinki	310	162 Lukiot		10 234
03091	Pakilan yläaste Pakilantie 67 00660 Helsinki	506	03401	Maunulan yht.koulun peruskoulu Kuusikkot 3 00630 Helsinki	295	00004	Alppilan lukio Tammisaarenk 2 00510 Helsinki	310
03603	Pitäjänmäen peruskoulu Viinikuja 6 00370 Helsinki	262	03402	Munkkiniemen yht.koulun perusk Laajalahdent 21 00330 Helsinki	346	00006	Apollon yhteiskoulun lukio Arentipolku 1 00410 Helsinki	255
03092	Pohjois-Helsingin yläaste Moisiontie 3 00730 Helsinki	441	03404	Oulunkylän yht.koulun peruskou Siltavouduint 24 00640 Helsinki	452	00026	Brändö gymnasium Ståhlbergsv 2 00570 Helsingfors	229
03097	Porolahden peruskoulu Satumaanpolku 2 00820 Helsinki	337	03405	Pohj.Haagan yht.koulun perusko Pietari Hannikaisent. 6 00400 Helsinki	304	00041	Etelä-Kaarelan lukio Runonlaulaj.t.40 00420 Helsinki	296
03577	Puistolan yläaste Koudantie 2 00760 Helsinki	344	03408	Töölön yhteiskoulun peruskoulu Urheiluk 10-12 00250 Helsinki	204	00845	Etu-Töölön lukio Arkadiankatu 26 00100 Helsinki	401
03094	Pukinmäen yläaste Kenttäkuja 12 00720 Helsinki	333	138 Peruskouluasteen erityiskoulut		766	00561	Gymnasiet lärkan Stormyrvägen 22 00320 Helsingfors	277
03096	Ressun peruskoulu Lapinlahdenkatu 10 00100 Helsinki	274	03378	Auroran sairaalakoulu Nordensköldink 2 00250 Helsinki	..	00777	Gymnasiet svenska normallyceum Unionsg 2 00130 Helsingfors	332
03087	Suutarilan yläaste Vaskiintyynkuja 2 00740 Helsinki	476	03469	Haartmannin koulu Stenbäckink 11 00290 Helsinki	..	00086	H:gin suomal.yht.koulun lukio Isonnevantie 8 00300 Helsinki	369
03105	Sv.normallyceums högstadium Unionsgatan 2 00130 Helsingfors	256	03246	Hillerikujan koulu Hillerikuja 4 00800 Helsinki	88	00090	H:gin uuden yht.koulun lukio Rapakiventie 18 00710 Helsinki	240
03098	Tehtaanpuiston yläaste Vuosaarentie 7 00980 Helsinki	349	03247	Kampin koulu Et.Hesperiankatu 38 00100 Helsinki	65	00088	Helsingin kuvataidelukio Torkkelink 6 00500 Helsinki	444
03099	Vartiokylän yläaste Rusthollarintie 6 00910 Helsinki	336	03111	Karviaistien koulu Karviaistie 3 00700 Helsinki	68	00091	Helsingin yhteislyseon lukio Rintinpilku 2 00940 Helsinki	259
03100	Vesalan yläaste Sakara 5 00940 Helsinki	276	03248	Kuulovammaisten koulu Punavuorenkatu 8 - 10 00180 Helsinki	48	00095	Herttoniemen yht.koulun lukio Kettutie 6 00800 Helsinki	260
03101	Vuosaaren yläaste Koukkusaarentie 9 00980 Helsinki	288	03279	Lastenlinnan sair.erityiskoulu Lastenlinnant 2-4 00250 Helsinki	..	00670	Itäkeskuksen lukio Kajaaninlinnantie 10 00900 Helsinki	525
03102	Yhtenäiskoulu Louhentie 3 00610 Helsinki	98	03113	Lemmilän koulu Ridasjärvi 05950 Hyvinkää	9	00255	Kallion lukio Porthanink.15 00530 Helsinki	391
03108	Åshöjdens högstadium Sturegatan 6 00510 Helsingfors	184	03410	Marjatta-koulu Läkkisepänkuja 7 00620 Helsinki	48	00580	Kulosaaren yhteiskoulun lukio Ståhlberginkuja 1 00570 Helsinki	30
125 Peruskoulua korvaavat koulut		4 812	03114	Naulakallion koulu Naulakalliontie 13 00970 Helsinki	47	00081	Käpylän lukio Mäkelänkatu 93 00610 Helsinki	283
03391	Apollon yht.koulun peruskoulu Arentipolku 1 00410 Helsinki	365	03444	Ortonin koulu Tenholantie 10 00280 Helsinki	15	00017	Laajasalon lukio Koulutanhua 1 00840 Helsinki	268
03540	Elias-koulu Paraistentie 3 00280 Helsinki	321	03115	Outamon koulu Outamo 08100 Lohja	26	00420	Lauttasaaren yht.koulun lukio Isokaari 19 00200 Helsinki	358
03393	H:gin suom.yht.koulun peruskou Isonnevantie 8 00300 Helsinki	656	03110	Ruskeasuon koulu Tenholant 15 00280 Helsinki	155	00501	Malmin lukio Hietakummuntie 1 00700 Helsinki	274

Tunnus Kod	Nimi Namn	Oppilaita Elever	Tunnus Kod	Nimi Namn	Oppilaita Elever	Tunnus Kod	Nimi Namn	Oppilaita Elever
00503	Maunulan yhteiskoulun lukio Kuusikkotie 3 00630 Helsinki	299	179	Muut perus-/lukioasteen koulut	3 918	01631	Laajasalon kristill.opisto Kuukiventie 6 00840 Helsinki	337
00504	Meilahden lukio Kuusitie 12 00270 Helsinki	270	00394	Englantilainen koulu Mäntyt 14 00270 Helsinki	438	192	Kansalaisopistot	39 120
00513	Munkkiniemen yht.koulun lukio Laajalahdent 21 00330 Helsinki	296	00084	H:gin ransk.-suom. koulu Raumantie 4 00350 Helsinki	769	02046	H:fors stads sv.arbetarinst. Dagmarsgatan 3 00100 Helsingfors	5 400
00518	Mäkelänrinteen lukio Mäkelänkatu 47 00550 Helsinki	543	00729	Helsingin Rudolf Steiner-koulu Lehtikuusent 6 00270 Helsinki	1 089	02022	H:gin kaup.suom.työväenopisto Helsinginkatu 26 00530 Helsinki	20 000
00597	Oulunkylän yhteiskoulun lukio Siltavoudint. 24 00640 Helsinki	279	00085	Helsingin saksalainen koulu Malminkatu 14 00100 Helsinki	590	02024	Itä-H:gin kansalaisopisto Linnanrakentajantie 2 00810 Helsinki	4 700
00647	Pohj.Haagan yht.koulun lukio P.Hannikaisent.6 00400 Helsinki	300	03510	International School of H:ki Ståhlberginkuja 1 00570 Helsinki	198	02028	Kalliolan vapaaopisto Sturenkatu 11 00510 Helsinki	3 300
00648	Pohjois-Helsingin lukio Moisiontie 3 00730 Helsinki	261	03116	Juutalainen koulu Malmink 26 00100 Helsinki	88	02038	Toimelan vapaaopisto Laivurinkatu 35 00150 Helsinki	1 600
00082	Ressun lukio Kalevankatu 8-10 00100 Helsinki	578	00087	Suomalais-venäläinen koulu Kaarelankuja 2 00430 Helsinki	746	02042	Virkailijain kansalaisopisto Töölöntullinkatu 8 00250 Helsinki	4 120
00089	Sibelius-lukio Liisankatu 13 00170 Helsinki	445	181	Musiikkioppilaitokset	7 420	221	Teknilliset oppilaitokset	2 428
00502	Suutarilan lukio Vaskiniitynkuj.2 00740 Helsinki	269	02307	Brages musikskola Topeliusgatan 2 00260 Helsingfors	385	01002	H:gin teknillinen oppilaitos Bulevardi 31 00180 Helsinki	2 428
00844	Töölön yhteiskoulun lukio Urheiluk.10-12 00250 Helsinki	316	01939	H:gin NMKY:n musiikkiopisto Vuorinkatu 17 A 00100 Helsinki	174	223	Ammattioppilaitokset	3 676
00915	Vuosaaren lukio Vuosaarentie 7 00980 Helsinki	442	01938	Helsingin konservatorio Fredrikink.34 B 00100 Helsinki	692	01039	H:gin kaup.Haagan amm.oppil. Ilkantie 3 00400 Helsinki	576
00092	Yhtenäiskoulun lukio Louhentie 3 00610 Helsinki	135	01945	Itä-Helsingin musiikkiopisto Kreijarinkuja 4 00820 Helsinki	2 029	01179	H:gin kaup.kaun.hoito.amm.opp Savonkatu 4 00520 Helsinki	403
164	Aikuislukiot	8 002	02342	Keski-Helsingin musiikkiopisto Mannerheimintie 15 00260 Helsinki	488	01041	H:gin kaup.Käpylän amm.oppil. Kullervonkatu 11 00610 Helsinki	479
00560	Helsingfors aftongymnasium Sturegatan 6 00510 Helsingfors	223	01960	Käpylän musiikkiopisto Taivaskalliontie 3 00600 Helsinki	437	01162	H:gin kaup.laborat.alan amm.op Onnentie 18 00600 Helsinki	268
00550	Itäkeskuksen aikuislukio Kajaaninlinnantie 10 00900 Helsinki	790	01987	Lautasaaren musiikkiopisto Myllykalliontie 3 00200 Helsinki	397	01040	H:gin kaup.Roihuvuoren amm.opp Prinsessantie 2 00820 Helsinki	695
00313	Kustaa Vaasan aikuislukio Runonlaulajantie 40 00420 Helsinki	417	01967	Länsi-Helsingin musiikkiop. Nuottapolku 11 00330 Helsinki	543	01042	H:gin kaup.Vallilan amm.oppil. Sturenkatu 18-20 00510 Helsinki	983
00316	Käpylän iltaoppikoulu Arkadiankatu 28 00100 Helsinki	3 184	02310	Nylands sv.musikläroanstalt Thurmansall.12 A 02700 Grankulla	63	01164	H:gin maalariammattikoulu Pääjääntie 12 00510 Helsinki	50
00551	Mäkelänrinteen aikuislukio Mäkelänkatu 47 00550 Helsinki	1 116	01995	Oulunkylän Pop-Jazz konservat. Hämeentie 135 A 00560 Helsinki	827	01197	Mellersta Nylands yrkesskola Torgfogdevägen 21 00640 Helsingfors	222
00540	Ressun aikuislukio Kalevankatu 8-10 00100 Helsinki	1 310	01991	Paavalin musiikkikoulu Hämeentie 73 00550 Helsinki	102	225	Ammatilliset erikoisoppil.	8 915
00539	Töölön yht.koulun aikuislukio Urheiluk.10-12 00250 Helsinki	962	02334	Pakilan musiikkikoulu Repovuorentie 12 00670 Helsinki	430	01136	ABB Industry Oy amm.oppil. PL 28 00381 Helsinki	..
171	Harjoittelukoulut	1 447	01927	Pitäjänmäen musiikkikoulu C/O Lindgren Tikasniityntie 13 02200 Espoo	201	01182	AEL Ammattienedistämislaitos Kaarnatie 4 00410 Helsinki	623
00842	Helsingin II normaalikoulu PL 30 00014 Helsingin Yliopisto	915	01969	Pohj.Helsingin musiikkiopisto Ala-Malmin tori 1 00700 Helsinki	652	01434	AVA-instituutti Karstulantie 6 00550 Helsinki	249
00083	Helsingin normaalilyseo PL 38 (Ratakatu 6 B) 00014 Helsingin Yliopisto	532	191	Kansanopistot	521	01141	Elintarviketeollisuusopp. MERA PL 177 00251 Helsinki	20
			01630	Helsingin evankelinen opisto Kirstinkatu 1 00530 Helsinki	145	01581	H:gin kaup.liikennealan oppil. Hakamäentie 1 00310 Helsinki	32
			02318	Kuurojen kansanopisto Ilkantie 4 00400 Helsinki	39			

Tunnus Kod	Nimi Namn	Oppilaita Elever	Tunnus Kod	Nimi Namn	Oppilaita Elever	Tunnus Kod	Nimi Namn	Oppilaita Elever
01424	Hankkijayhtymän liikeopisto Mikkolantie 1 00640 Helsinki	..	01263	Suomen liikem.kauppaopisto Rautatieläisenk5 00520 Helsinki	2 160	315	Sotilaskorkeakoulut	..
01184	Instrumentarium Oy:n amm.oppil PL 357 00101 Helsinki	..	01265	Svenska handelsläroverket Ädvägen 10a 00200 Helsingfors	467	02358	Maanpuolustuskorkeakoulu PL 266 00171 Helsinki	..
01428	Jollas-instituutti Jollas 00850 Helsinki	251	241	Terveystieteiden oppilaitokset	6 109	911	Sotilasalan ammatilliset oppil	..
02380	Kiinteistöal.koul.säänt.amm.opp Malmin asematie 6 00700 Helsinki	303	01298	H:fors sv.sjukvårdsinstitut Topeliusg.41 00250 Helsingfors	513	01863	Merisotakoulu PL 5 00191 Helsinki	..
01426	Markkinointi-instituutti Töölöntullink.6 00250 Helsinki	4 898	01296	H:gin IV terv.huolto-oppil. Vanha viertotie 23 00350 Helsinki	1 903	01855	Rannikkotyökoulu PL 8 00861 Helsinki	..
02331	MJK-instituutti PL 288 00151 Helsinki	539	01295	H:gin kaup.terv.huolto-oppil Lehtikuusentie 4 00270 Helsinki	620	921	Kesäyliopistot	..
01202	Oy Nokia Ab:n teollisuusoppil. PL 33 02601 Espoo	570	01297	H:gin sairaanhoito-opisto Tukholmankatu 10 00290 Helsinki	1 489	09922	Helsingin seudun kesäyliopisto Liisankatu 16 A 8 00170 Helsinki	..
02330	Oy Rastor Ab Tietomies Wavulinintie 3 00210 Helsinki	1 300	01294	Helsingin Diakoniaopisto Alppikatu 2 B 00530 Helsinki	943	925	Opintokeskukset	44 802
01138	Oy Siisu-Auto Ab,teollisuusopp. Ristipellont.19 00390 Helsinki	..	01304	Kättilöopisto Sofianlehdonk.5B 00610 Helsinki	608	09911	Demokr.siv.liiton opintokeskus Jarrumiehenkatu 2 B 00520 Helsinki	1 576
01579	Radio- ja televisioinstituutti PL 76 00024 Yleisradio	90	01331	Töölö barnavårdsskola Andra linjen 12a 00530 Helsingfors	33	09901	Kansan siv.liiton KSL-op.kesk. Kumpulantie 7 00520 Helsinki	2 549
01154	Rak. teoll. ammattikurssikoulu Unioninkatu 14 00130 Helsinki	..	243	Sosiaalialan oppilaitokset	1 217	09902	Kristillinen opintokeskus Vuorikatu 22 A 24 00100 Helsinki	9 100
01134	Sanomain ammattioppilaitos PL 240 00101 Helsinki	40	02462	Folkhälsans yrkesutbild.inst. PB 211 00251 Helsingfors	310	09903	Maaseudun siv.liiton op.keskus Pursimiehenkatu 15 00150 Helsinki	1 825
228	Ammatilliset erityisoppil.	384	01410	Helsingin sosiaalialan oppil. Vilppulantie 14 00700 Helsinki	907	09904	OK-opintokeskus Mariankatu 12 A 13 00170 Helsinki	10 556
01169	Keskuspuiston ammattiopisto Tenholantie 10 00280 Helsinki	384	253	Hotelli- ja ravintolaoppil.	1 086	09900	Opintokeskus KANSIO Kansakoulukuja 3 A 4. krs 00100 Helsinki	725
229	Ammatill. aikuiskoulutuskesk.	2 012	01413	Haaga instituutti Pajuniityntie 11 00320 Helsinki	703	09909	Studiecentr.sv.studieförbundet Annegatan 12 A 21 00120 Helsingfors	1 950
01708	Pääkaup.seudun amm.aik.koul.k. PL 67 00390 Helsinki	2 012	01412	Ravintolakoulu Perho Perhonkatu 11 00100 Helsinki	383	09905	Toimihenkilöjärj.TJS op.keskus Ratamestarinkatu 11 A 00520 Helsinki	2 700
232	Taide-,viestintäkulttuurioppil	289	311	Korkeakoulut	40 755	09906	Työväen siv.liitto TSL op.kesk Paasivuorenkatu 5 B 00530 Helsinki	13 596
02429	H:gin taide- ja viestintäoppil Kullervonkatu 11 00610 Helsinki	59	01909	Helsingin kauppakorkeakoulu Runebergink14-16 00100 Helsinki	3 736	02450	Vihreä Siv. ja Op.kesk, ViSiO Bulevardi 6 B 15 00120 Helsinki	225
02389	Taidekoulu Maa Suomenlinna B 20 00190 Helsinki	126	01901	Helsingin yliopisto PL 33 (Yliopistonkatu 4) 00014 Helsingin Yliopisto	31 611	106	Hyvinkää	
01713	Vapaa taidekoulu Tallberginkatu 1 E 00180 Helsinki	104	01740	Kuvataideakatemia Yrjönkatu 18 00120 Helsinki	179	123	Peruskoulun ala-asteen koulut	2 949
235	Kauppaoppilaitokset	6 665	01742	Sibelius-Akatemia PL 86 00251 Helsinki	1 446	03625	Anttilan ala-aste Niemisentie 1 05830 Hyvinkää	87
01430	ATK-instituutti Rautatiel.k.5 00520 Helsinki	642	01910	Svenska handelshögskolan PB 479 00101 Helsingfors	2 113	08086	Aseman ala-aste Kauppalankatu 8 05800 Hyvinkää	409
01218	Helsingin kauppaoppilaitos Sturenkatu 2 00510 Helsinki	1 367	01741	Taideteollinen korkeakoulu Hämeentie 135 C 00560 Helsinki	1 374	03511	Hakalan ala-aste Kuusamanpolku 4 05460 Hyvinkää	352
01739	Helsingin sihteeriopisto Mäkitorpanp.4 00620 Helsinki	741	01717	Teatterikorkeakoulu PL 148 (Sturenkatu 4) 00511 Helsinki	296	08087	Hyvinkäänkylän ala-aste Uudenmaankatu 169 05840 Hyvinkää	315
01245	Malmin kauppaoppilaitos Hietakummuntie 1 00700 Helsinki	1 288				08088	Hämeenkadun ala-aste Hämeenk 36 05800 Hyvinkää	474

Tunnus Kod	Nimi Namn	Oppilaita Elevar	Tunnus Kod	Nimi Namn	Oppilaita Elevar	Tunnus Kod	Nimi Namn	Oppilaita Elevar
03332	Härkävehmaan ala-aste Aleksis Kivenk 6 05800 Hyvinkää	150	181	Musiikkioppilaitokset	481	08780	Västankvarn lågstadium 10230 Ingå st	34
08089	Kaukasten ala-aste Taimelantie 23 05510 Hyvinkää	28	01941	Hyvinkään musiikkiopisto Hyvinkäänk.1 05800 Hyvinkää	481	192	Kansalaisopistot	610
08096	Kytäjän ala-aste Kenkiäntie 71 05720 Hyvinkää	41	192	Kansalaisopistot	2 700	02048	Ingå medborgarinstitut Kommungården 10210 Ingå	610
03649	Martin ala-aste Martintorinkuja 2 05800 Hyvinkää	196	02023	Hyvinkään kansalaisopisto Helenenkatu 21 05800 Hyvinkää	2 700			
08091	Nopon ala-aste Lopuntie 9 05620 Hyvinkää	49	211	Maatalousalan oppilaitokset	326	186	Järvenpää	
08092	Paavolan ala-aste Orask 7 05880 Hyvinkää	307	02326	Uudenmaan maaseutuopisto Uudenmaankatu 249 05840 Hyvinkää	326	123	Peruskoulun ala-asteen koulut	2 753
08093	Palopuron ala-aste Jokelantie 349 05470 Hyvinkää	49	223	Ammattioppilaitokset	364	08103	Anttilan ala-aste Vanha valtatie 4 04400 Järvenpää	363
08094	Puolimatkan ala-aste Uudenmaank 73 05830 Hyvinkää	364	01043	Hyvinkään ammattioppilaitos Karankatu 3-5 05820 Hyvinkää	364	08104	Haarajoen ala-aste Kuusitie 2 04480 Haarajoki	85
08095	Ridasjärven ala-aste Ridasjärven kylätie 92 05950 Hyvinkää	31	225	Ammatilliset erikoisoppil.	160	08105	Harjulän ala-aste Verkkotie 12 04400 Järvenpää	259
08774	Svenska skolan i Hyvinge Hyvinkäänkatu 44 05830 Hyvinkää	39	01119	Kone Oy:n teollisuusoppilaitos PL 6 05801 Hyvinkää	160	08106	Keskuskoulun ala-aste Kansakoulunkatu 04400 Järvenpää	147
03606	Talvisillan ala-aste Heleniuksenkatu 05860 Hyvinkää	37	229	Ammatill. aikuiskoulutuskesk.	618	08107	Kinnarin ala-aste Koulukuja 3 04430 Järvenpää	296
08097	Uudenkylän ala-aste Kellokoskentie 975 05510 Hyvinkää	21	01588	Hyvinkää-Riihimäen amm.aikuisk PL 67 05800 Hyvinkää	618	03560	Kyrölän ala-aste Puistotie 29-31 04420 Järvenpää	286
124	Peruskoulun yläasteen koulut	1 497	232	Taide,viestintäkulttuurioppil	43	03487	Mankalan ala-aste Kytötie 73 04430 Järvenpää	337
08082	Hyvinkään yhteiskoulun yläaste Uudenmaankatu 17 05800 Hyvinkää	320	02385	Hyvinkään taidekoulu Uudenmaank. 20 taidetalo 05800 Hyvinkää	43	03582	Oinaskadun ala-aste Vanha yhdystie 25 04430 Järvenpää	139
08084	Härkävehmaan yläaste Aleksis Kivenk. 6 05800 Hyvinkää	281	235	Kauppaoppilaitokset	767	03288	Pajalan ala-aste Kaskitie 10-12 04400 Järvenpää	294
08083	Pohjoispuiston yläaste Runeberginkatu 1 05800 Hyvinkää	404	01220	Hyvinkään kauppaoppilaitos Uudenmaankatu 22 05800 Hyvinkää	767	08108	Saunakallion ala-aste Pihkapolku 4 04440 Järvenpää	408
08085	Vehkojan yläaste Männikköt 6 05830 Hyvinkää	492	241	Terveydenhuolto-oppilaitokset	383	03581	Vihtakadun ala-aste Vihtakatu 32 04400 Järvenpää	139
138	Peruskouluasteen erityiskoulut	174	01351	Hyvinkään terv.huolto-oppil. Kauppalankatu 18 05800 Hyvinkää	383	124	Peruskoulun yläasteen koulut	1 321
03442	Hyvinkään harjaantumiskoulu Kuusamanpolku 4 05460 Hyvinkää	20	149	Inkoo		08101	Kartanon yläaste Kaskitie 10-12 04400 Järvenpää	506
08098	Kuulovammaisten koulu Kuusamanpolku 4 05460 Hyvinkää	67	123	Peruskoulun ala-asteen koulut	401	08102	Keskustan yläaste Urheiluk 7-9 04400 Järvenpää	465
08099	Martin erityiskoulu Martin torinkuja 2 05800 Hyvinkää	87	08776	Barösund lågstadium 10270 Barösund	16	03561	Koivusaaren yläaste Pietolankatu 48 04440 Järvenpää	350
162	Lukiot	1 144	08777	Degerby lågstadium Skolan 10160 Nylands Degerby	77	138	Peruskouluasteen erityiskoulut	96
00784	Hyvinkään Sveitsin lukio Teerimäenk.2-4 05900 Hyvinkää	407	08100	Inkoon ala-aste Urheilutie 3 10210 Inkoo	108	08109	Juholan koulu Kansakoulukatu 1 04400 Järvenpää	96
00098	Hyvinkään yhteiskoulun lukio Uudenmaankatu 17 05800 Hyvinkää	737	08778	Kyrkby lågstadium Museivägen 10210 Ingå	140	162	Lukiot	646
			08779	Solberg lågstadium Skolgården 10140 Solberg	26	00208	Järvenpään lukio Urheilukatu 7-9 04400 Järvenpää	646

Tunnus Kod	Nimi Namn	Oppilaita Elever	Tunnus Kod	Nimi Namn	Oppilaita Elever	Tunnus Kod	Nimi Namn	Oppilaita Elever
181	Musiikkioppilaitokset	957	138	Peruskouluasteen erityiskoulut	19	162	Lukiot	177
01998	Keskisen Uudenmaan musiikkiop. Seutulantie 8 04400 Järvenpää	957	08770	Enkulla skolan Nabog 18 10300 Karis	19	00266	Karkkilan lukio Koulukuja 7 03600 Karkkila	177
191	Kansanopistot	188	162	Lukiot	339	181	Musiikkioppilaitokset	160
01662	Luther-opisto 04400 Järvenpää	188	00262	Karis-Billnäs gymnasium Bulevarden 11 10300 Karis	157	02016	Karkkilan musiikkikoulu Anttilankatu 8 03600 Karkkila	160
192	Kansalaisopistot	3 050	00263	Karjaan lukio Tammisaarent.62 10320 Karjaa	182	192	Kansalaisopistot	900
02027	Järvenpään työväenopisto Mannilantie 4 04400 Järvenpää	3 050	191	Kansanopistot	327	02030	Karkkilan työväenopisto PL 50 03601 Karkkila	900
223	Ammattioppilaitokset	452	02315	Kunta-alan opisto Källträskintie 155 10300 Karjaa	50			
01067	Järvenpään ammattioppilaitos Wärtsilänkatu 7 04400 Järvenpää	452	01664	Lärkkulla-Stiftels.folkakademi Lärkkullavägen 22 10300 Karis	49	235	Kauniainen	
228	Ammatilliset erityisoppil.	573	01697	Västra Nylands folkhögskola Strandpromenaden 1 10300 Karis	228	123	Peruskoulun ala-asteen koulut	600
01281	Inv.liiton Järvenpään koulukesk PL 46 04401 Järvenpää	573	192	Kansalaisopistot	2 400	03175	Granhultsskolan Norra mossavägen 23 02700 Grankulla	283
229	Ammatill. aikuiskoulutuskesk.	855	02049	Karis sv.medborgarinstitut Dalgatan 10 10300 Karis	1 250	03174	Mäntymäen ala-aste Mäntymäentie 2 02700 Kauniainen	317
01618	Keski-Uudenmaan amm.aik.koul.k PL 2 04440 Järvenpää	855	02029	Karjaan suom. kansalaisopisto Laaksokatu 10 10300 Karjaa	1 150	124	Peruskoulun yläasteen koulut	640
243	Sosiaalialan oppilaitokset	231	223	Ammattioppilaitokset	233	03177	Hagelstamska högstadiet Stationsv 9-11 02700 Grankulla	357
02370	Järvenpään diakoniaopisto 04400 Järvenpää	231	01106	Västra Nylands yrkesskola PB 62 10301 Karis	233	03176	Kasavuoren yläaste Kasavuorentie 1 02700 Kauniainen	283
251	Koti- ja laitostalousoppil.	356	223	Karjalohja		162	Lukiot	606
01765	Järvenpään kotitalousopett.op. 04400 Järvenpää	356	123	Peruskoulun ala-asteen koulut	88	00062	Gymnasiet Grankulla samskola Stationsv 9-11 02700 Grankulla	286
220	Karjaa		07964	Karjalohjan ala-aste 09120 Karjalohja	88	00270	Kauniaisten lukio Kasavuorentie 1 02700 Kauniainen	320
123	Peruskoulun ala-asteen koulut	682	224	Karkkila		181	Musiikkioppilaitokset	347
08767	Karis svenska lågstadium Nabogatan 18 10300 Karis	354	123	Peruskoulun ala-asteen koulut	709	01937	Kauniaisten mus.op-Grankulla Valmukuja 3 02700 Kauniainen	347
08111	Karjaan suom ala-aste Hindersinkatu 19 10320 Karjaa	204	08726	Ahmoon koulu Maikkalantie 51 03620 Karkkila	89	191	Kansanopistot	257
08112	Mustion suom ala-aste 10360 Mustio	54	08728	Haukkamäen koulu Vanha Turuntie 28 03600 Karkkila	141	01704	Suomen raamattuopisto PL 15 02701 Kauniainen	117
08768	Sannäs lågstadium 10300 Karis	32	08729	Nyhkälän koulu Huhdintie 13 03600 Karkkila	391	01692	Työväen akatemia Vanha Turuntie 14 02700 Kauniainen	140
08769	Svartå svenska lågstadium 10360 Svartå	38	08730	Tuorilan koulu Järvenpääntie 56 03600 Karkkila	88	192	Kansalaisopistot	940
124	Peruskoulun yläasteen koulut	662	124	Peruskoulun yläasteen koulut	319	02045	Kauniaisten kaup. kansalaisop. Yhtiöntie 22 02700 Kauniainen	940
08753	Karis svenska högstadium Torgg 10 10300 Karis	301	08725	Karkkilan yläaste Koulukj 7 03600 Karkkila	319			
08110	Karjaan yläaste 10320 Karjaa	361						

Tunnus Kod	Nimi Namn	Oppilaita Elevar	Tunnus Kod	Nimi Namn	Oppilaita Elevar	Tunnus Kod	Nimi Namn	Oppilaita Elevar
245	Kerava		192	Kansalaisopistot	3 000	138	Peruskouluasteen erityiskoulut	83
123	Peruskoulun ala-asteen koulut	2 377	02031	Keravan opisto Keskikatu 3 F 04200 Kerava	3 000	08766	Finnsbacka skola Kyrkslätt Svensk 02400 Kyrkslätt	12
03584	Ahjon ala-aste Ketjutie 2 04220 Kerava	152	223	Ammattioppilaitokset	323	08627	Papinmäen koulu Gesterbyn koulukeskus 02400 Kirkkonummi	71
08903	Alikeravan ala-aste Jokelant 6 04200 Kerava	82	02375	Keravan ammattioppilaitos Sarviniitynkatu 9 04200 Kerava	323	162	Lukiot	646
08904	Kanniston ala-aste Kannistonk 5 04260 Kerava	216	235	Kauppaoppilaitokset	526	00323	Kyrkslätt's gymnasium 02400 Kyrkslätt	166
08116	Keskustan ala-aste Kalevanraitti 3 04200 Kerava	386	02403	Keravan kauppaoppilaitos Klondyke 04260 Kerava	526	00568	Masalan lukio 02430 Masala	163
03360	Killan ala-aste Sarvimäent 35 04200 Kerava	278	257	Kirkkonummi		00666	Porkkalan lukio Kirkkonkylän koulukeskus 02400 Kirkkonummi	317
03508	Kurkelan ala-aste Käenk 10 04230 Kerava	148	123	Peruskoulun ala-asteen koulut	2 481	181	Musiikkioppilaitokset	443
08117	Lapilan ala-aste Jurvalant 7 04200 Kerava	445	08758	Bobäcks lågstadium Bobäck 02440 Bobäck	78	01997	Kirkkonummen musiikkiopisto PL 20 02401 Kirkkonummi	443
08118	Savion ala-aste Juurakkok 33 04260 Kerava	307	08759	Evitskogs lågstadium Evitskog 02550 Evitskog	53	191	Kansanopistot	40
08905	Viron ala-aste Kalevank 66 04230 Kerava	363	08760	Friggesby lågstadium Friggesby 02400 Kyrkslätt	39	01705	Aktiivi-instituutti 02550 Evitskog	..
124	Peruskoulun yläasteen koulut	1 205	08762	Gesterbyn ala-aste Gesterbyn koulukeskus 02400 Kirkkonummi	312	01778	Siikaranta-opisto 02860 Espoo	40
08113	Jaakkolan yläaste Jaakkolantie 8 04200 Kerava	236	03420	Heikkilän ala-aste Hirvatie 5 02400 Kirkkonummi	240	192	Kansalaisopistot	2 740
08114	Nikkarin yläaste Keskikatu 3 04200 Kerava	490	03365	Kantvikin ala-aste 02460 Kantvik	150	02050	Kirkkonumm.kansal.op-medb.inst 02400 Kirkkonummi	2 740
08115	Sompion yläaste Aleksis Kiventie 18 04200 Kerava	479	08761	Karuby lågstadium Karuby 02420 Jorvas	29	223	Ammattioppilaitokset	162
138	Peruskouluasteen erityiskoulut	44	08623	Kirkkonkylän ala-aste Kirkkonkylän koulukeskus 02400 Kirkkonummi	392	01208	Kirkkonummen ammattioppilaitos Purotie 6 02400 Kirkkonummi	162
08119	Päiväkummun koulu Jaakkolantie 10 04200 Kerava	44	08762	Kyrkbacka lågstadium Kyrkslätt Svensk 02400 Kyrkslätt	270	407	Lapinjärvi	
162	Lukiot	690	08624	Masalan ala-aste 02430 Masala	254	123	Peruskoulun ala-asteen koulut	267
00275	Keravan lukio Aleksis Kiventie 18 04200 Kerava	334	03592	Nissnikun koulu 02430 Masala	148	07646	Hindersby lågstadium Hindersbyvägen 559 07850 Hindersby	39
00324	Nikkarin lukio Keskikatu 3 04200 Kerava	356	08763	Oitbacka lågstadium Oitbacka 02510 Oitbacka	53	07647	Kapellby lågstadium Lappträskvägen 45 07800 Lappträsk	52
164	Aikuislukiot	380	08764	Sjökulla lågstadium Kylmäla 02540 Kylmäla	51	07248	Kirkkonkylän ala-aste Koulutie 16 07800 Lapinjärvi	72
00572	Keski-Uudenmaan aikuislukio Aleksis Kiventie 18 04200 Kerava	380	08625	Upinniemen ala-aste Rantatie A 22 02470 Upinniemi	43	07249	Kälikosken ala-aste Koulupolku 3 07820 Porlammi	62
181	Musiikkioppilaitokset	1 003	08626	Veikkolan ala-aste 02880 Veikkola	369	07250	Pukaron ala-aste Vanhatie 67 B 07830 Pukaro	42
01921	Keravan musiikkiopisto Asematie 6 04200 Kerava	1 003	124	Peruskoulun yläasteen koulut	1 241	124	Peruskoulun yläasteen koulut	188
			08621	Kirkkoharjun yläaste Kirkkonkylän koulukeskus 02400 Kirkkonummi	576	07246	Porlamin yläaste 07820 Porlammi	188
			08752	Kyrkslätt's högstadium Kyrkslätt Svensk 02400 Kyrkslätt	277			
			03526	Sepän koulu 02430 Masala	388			

Tunnus Kod	Nimi Namn	Oppilaita Elever	Tunnus Kod	Nimi Namn	Oppilaita Elever	Tunnus Kod	Nimi Namn	Oppilaita Elever
162	Lukiot	81	223	Ammattioppilaitokset	944	138	Peruskouluasteen erityiskoulut	29
00162	Porlamin lukio Koulupolku 8 07820 Porlami	81	01080	Lohjan ammattioppilaitos Toivonkatu 4 08100 Lohja	944	03429	Jalavan koulu Havumetsäntie 4 08350 Routio	29
424	Liljendal		235	Kauppaoppilaitokset	470	162	Lukiot	146
123	Peruskoulun ala-asteen koulut	147	01242	Lohjan kauppaoppilaitos Väinämöisenkatu 3 08100 Lohja	470	00908	Virkby gymnasium Skolvägen 3 08700 Virkby	146
07217	Hommansby lägstadium Hommansby 657 B 07870 Skinnarby	40	241	Terveydenhuolto-oppilaitokset	445	183	Liikunnan koulutuskeskukset	95
07218	Sävträsk lägstadium PLÅ 400 C 07880 Liljendal	107	01353	Lohjan terv.huolto-oppilaitos Laurinkatu 48 08100 Lohja	445	01726	Kisakallion urheiluoipisto 08360 Kisakallio	95
427	Lohja		428	Lohjan kunta		191	Kansanopistot	136
123	Peruskoulun ala-asteen koulut	1 205	123	Peruskoulun ala-asteen koulut	1 464	01643	Kanneljärven opisto 08450 Hormajärvi	136
08005	Metsolan ala-aste Eloniemenkatu 1 08150 Lohja	312	08013	Asemanpellon ala-aste Munkkaantie 35 08500 Lohja as	132	434	Loviisa	
03619	Moision ala-aste Kurjenkatu 14 08100 Lohja	65	08014	Hiiden ala-aste 08450 Hormajärvi	41	123	Peruskoulun ala-asteen koulut	502
03621	Neitsytlinnan ala-aste Länsi-louhenkatu 8 08100 Lohja	46	08016	Karstun ala-aste 08480 Karstu	36	07236	Generalshagens lägstadium Drottninggatan 2 07900 Lovisa	186
03620	Nummentaustan ala-aste Toukolankatu 14 08150 Lohja	79	08017	Lehmijärven ala-aste Lehmijärvi 08500 Lohja as	53	07240	Länsiharjun ala-aste Ratakatu 1 07900 Loviisa	225
08906	Ojamon ala-aste Kartanonkuja 4 08200 Lohja	367	08022	Lohjan-Saaren ala-aste Paavola 08800 Kirkniemi	9	07237	Valkom kvarterskola 07910 Valkom	21
08775	Svenska lägstadieskolan Asemakatu 1 08100 Lohja	58	08018	Maksjoen ala-aste Lammentie 2 08700 Virkkala	66	07241	Valkon ala-aste 07910 Valko	70
08008	Tytyrin ala-aste Kirkkokatu 8 08100 Lohja	278	03254	Mäntynummen ala-aste Koulukuja 5 08500 Lohja as	83	124	Peruskoulun yläasteen koulut	601
124	Peruskoulun yläasteen koulut	772	08020	Nummenkylän ala-aste 08680 Muijala	74	07235	Lovisanejdens högstadium Stolpeg 2 07900 Lovisa	278
08003	Anttilan yläaste Kirkkok 6 08100 Lohja	385	03611	Perttilän ala-aste Hakulintie 30 08500 Lohja as	255	07239	Myllyharjun yläaste Brandensteinink 07900 Loviisa	323
03642	Harjun yläaste Toivonkatu 2 08100 Lohja	387	08021	Pullin ala-aste Pulli 08500 Lohja as	43	138	Peruskouluasteen erityiskoulut	58
162	Lukiot	913	03626	Rauhalan koulu Helsingiuksentie 71 08700 Virkkala	181	07242	Harjuntaustan erityiskoulu Ratakatu 1 07900 Loviisa	26
00429	Lohjan lukio Pohjolanmäki 08100 Lohja	913	08024	Ristin koulu Tynniharjuntie 08700 Virkkala	277	07238	Parkskolan Drottninggatan 2 07900 Lovisa	32
181	Musiikkioppilaitokset	646	08907	Roution ala-aste Havumetsäntie 4 08350 Routio	152	162	Lukiot	333
01965	Länsi-Uudenmaan musiikkiopisto Kirkkokatu 6 08100 Lohja	646	08792	Virkby lägstadium 08700 Virkby	62	00432	Lovisa gymnasium PB 64 07901 Lovisa	170
192	Kansalaisopistot	2 400	124	Peruskoulun yläasteen koulut	981	00431	Myllyharjun lukio PL 116 07901 Loviisa	163
02032	Lohjan työväenopisto Kirkkokatu 6 08100 Lohja	2 400	08010	Järnefeltin koulu Helsingiuksentie 08700 Virkkala	409	181	Musiikkioppilaitokset	260
			08009	Mäntynummen yläaste Koulukuja 5 08500 Lohja as	358	02335	Lovisanejdens musikinstitut Mariegatan 25 07900 Loviisa	260
			08751	Virkbynejdens högstadium Skolvägen 3 08700 Virkby	214			

Tunnus Kod	Nimi Nämn	Oppilaita Elevar	Tunnus Kod	Nimi Nämn	Oppilaita Elevar	Tunnus Kod	Nimi Nämn	Oppilaita Elevar
192	Kansalaisopistot	3 000	124	Peruskoulun yläasteen koulut	593	192	Kansalaisopistot	580
02051	Lovisa sv.medborgarinstitut PB 68 07901 Lovisa	1 400	08025	Ehnroosin koulu Nordenskiöldintie 2 04600 Mäntsälä	593	02296	Nummi-Pusulan kansalaisopisto Siipontie 1 09810 Nummi	580
02039	Valkon kansalaisopisto Ratakatu 1 07900 Loviisa	1 600	138	Peruskouluasteen erityiskoulut	38	543	Nurmijärvi	
504	Myrskylä		08041	Koivumäen koulu Vanha Porvoontie 04600 Mäntsälä	38	123	Peruskoulun ala-asteen koulut	2 671
123	Peruskoulun ala-asteen koulut	149	162	Lukiot	258	03377	Haikalan koulu PL 24 01801 Klaukkala	132
07233	Kankkilan ala-aste Koulumäki 07690 Kankkila	25	00519	Mäntsälän lukio Nordenskiöldintie 2 04600 Mäntsälä	258	08050	Karhunkorven koulu Raalantie 309 05310 Nurmijärvi	42
07234	Kirkonkylän ala-aste 07600 Myrskylä	124	192	Kansalaisopistot	2 100	08052	Klaukkalan koulu PL 88 01801 Klaukkala	639
505	Mäntsälä		02033	Mäntsälän kansalaisopisto Vanha Porvoontie 21 04600 Mäntsälä	2 100	08054	Lepsämän koulu Lepsämäntie 775 01830 Lepsämä	90
123	Peruskoulun ala-asteen koulut	1 424	211	Maatalousalan oppilaitokset	392	08051	Lukkarin koulu Punamullant 18 01900 Nurmijärvi	144
08026	Arolan ala-aste Arolan kylätie 143 04500 Kellokoski	79	02477	Mäntsälän ammattiopisto Pohjoinen pikatie 800 04920 Saarentaus	392	03596	Maaniiton koulu Heikkiläntie 27 01900 Nurmijärvi	345
08027	Hautjärven ala-aste Hautjärventie 580 04840 Hautjärvi	18	540	Nummi-Pusula		08055	Metsäkylän koulu Järventaustantie 163 01810 Luhtajoki	55
03585	Hepolan ala-aste Sälinkäantie 04600 Mäntsälä	205	123	Peruskoulun ala-asteen koulut	439	08056	Nukarin koulu Nummenniityntie 14 05450 Nukari	64
08028	Hirvihaaran ala-aste Kuntomajantie 30 04680 Hirvihaara	70	08043	Hyrskylän ala-aste Hyrskyläntie 169 09430 Saukkola	71	08057	Nummenpään koulu Leppälammantie 69 01860 Perttula	31
08030	Kaukalammen ala-aste Kaukalammentie 70 04920 Saarentaus	45	08069	Ikkalan ala-aste Koulutie 10 03810 Ikkala	49	08058	Palojoen koulu Kolunkulmantie 166 01940 Palojoki	68
08031	Kirkonkylän ala-aste Koulutie 3 04600 Mäntsälä	316	08044	Jättölän ala-aste Nummentie 611 09810 Nummi	26	08059	Rajamäen koulu Tykkimäent 1 05200 Rajamäki	491
08032	Levannon ala-aste Levannontie 139 04940 Levanto	14	08072	Koisjärven ala-aste Retlahdentie 15 09630 Koisjärvi	28	08053	Röykän koulu Kangast 8 05100 Röykkä	170
08033	Lukon ala-aste Lukontie 13 04740 Sälinkää	36	08045	Leppäkorven ala-aste Johanneslundintie 86 09930 Leppäkorpi	28	08060	Suomiehen koulu Suomiehen koulutie 267 05620 Hyvinkää	38
08034	Mattilan ala-aste Mattilantie 11 04600 Mäntsälä	38	08074	Marttilan ala-aste Hauhulantie 93 03850 Pusula	36	03535	Syrjälän koulu PL 87 01801 Klaukkala	238
03320	Myllymäen ala-aste Vanha Porvoontie 04600 Mäntsälä	215	08046	Oinolan ala-aste Oinola 09810 Nummi	115	08061	Uotilan koulu Uotilan koulutie 81 01860 Perttula	62
08035	Nummistien ala-aste Onkimaantie 3 04660 Numminen	87	08071	Pusulan ala-aste Marttilantie 3 03850 Pusula	86	08062	Valkjärven koulu Valkjärventie 460 01860 Perttula	62
08036	Ohkolan ala-aste Ohkolantie 391 04530 Ohkola	131	124	Peruskoulun yläasteen koulut	165	124	Peruskoulun yläasteen koulut	863
08037	Saaren ala-aste Niemenkyläntie 81 04920 Saarentaus	25	08042	Nummi-Pusulan yläaste Oinola 09810 Nummi	165	08048	Klaukkalan yläaste PL 27 01801 Klaukkala	550
08038	Sulkavan ala-aste Nikinojantie 157 04770 Sahakylä	23	162	Lukiot	113	08049	Rajamäen yläaste Keskusratti 1 05200 Rajamäki	313
08039	Sälinkään ala-aste Kaanaantie 51 04740 Sälinkää	54	00557	Nummi-Pusulan lukio 09810 Nummi	113	125	Peruskoulua korvaavat koulut	359
08040	Sääksjärven ala-aste Sääksjärventie 526 04630 Sääkskylä	68				03403	Nurmijärven yht.koulun perusko PL 24 01901 Nurmijärvi	359

Tunnus Kod	Nimi Namn	Oppilaita Elever	Tunnus Kod	Nimi Namn	Oppilaita Elever	Tunnus Kod	Nimi Namn	Oppilaita Elever
138	Peruskouluasteen erityiskoulut	55	07897	Niinikosken ala-aste	28	191	Kansanopistot	22
08063	Kivenpuiston koulu Aleksis Kiven tie 18 01900 Nurmijärvi	55		Raikkolantie 13 16350 Niinikoski		01702	Östra Nylands folkhögskola PLÅ 195 B, Kuggom 07899 Lovisa	22
162	Lukiot	698	06918	Pakaan ala-aste	33			
00007	Arkadian yhteislyseon lukio PL 116 01801 Klaukkala	334		Pakaantie 980 16390 Pakaa				
00559	Nurmijärven yhteiskoulun lukio PL 24 01901 Nurmijärvi	179	06919	Pennalan ala-aste	67			
00715	Rajamäen lukio Keskusraitti 1 05200 Rajamäki	185		Lankilantie 76 B 16320 Pennala		606	Pohja	
181	Musiikkioppilaitokset	925	06920	Tietävälän ala-aste	98	123	Peruskoulun ala-asteen koulut	389
02345	Nurmijärven musiikkiopisto PL 64 01901 Nurmijärvi	925		Kangasvuokontie 15 16300 Orimattila		08856	Billnäs lågstadium Bruksvägen 10330 Billnäs	64
191	Kansanopistot	327	06921	Tönnön ala-aste	158	08064	Fiskarin ala-aste	96
01621	Kiljavan opisto Kotorannantie 49 05250 Kiljava	327		Tönnönkoskentie 12 16300 Orimattila		08065	Kirkonkylän koulu Vanha Turunt 91 10420 Pohjankuru	87
192	Kansalaisopistot	2 400	03594	Viljaniemen ala-aste	33	08857	Kyrkoby lågstadium Hanna Gardbergsväg 1 10420 Skuru	66
02026	Kansalaisopisto Jukola Keskustie 2 A 01900 Nurmijärvi	2 400		Viljaniementie 23 16300 Orimattila		08066	Pinjaisten ala-aste 10330 Pinjainen	76
223	Ammattioppilaitokset	199	07837	Virenojan ala-aste	62	183	Liikunnan koulutuskeskukset	65
01049	Nurmijärven ammattioppilaitos 01860 Perttula	199		Virenojentie 16 16310 Virenoja		01769	Urheiluopisto Kisakeskus Kuovila 10420 Pohjankuru	65
229	Ammatill. aikuiskoulutuskesk.	421	124	Peruskoulun yläasteen koulut	547	192	Kansalaisopistot	600
01831	Työtehoseuran amm.aik.koul.kes PL 5 05200 Rajamäki	421		07836	Orimattilan yläaste	02035	Pohjan työväenop-arbetarinst. 10420 Pohjankuru	600
560	Orimattila			PL 50 16301 Orimattila				
123	Peruskoulun ala-asteen koulut	1 153	138	Peruskouluasteen erityiskoulut	52			
06912	Heinämaan ala-aste Haapamäentie 1 16330 Heinämaa	27		06922	Käkelän koulu	611	Pornainen	
06914	Karkkulan ala-aste Pukkilantie 603 16300 Orimattila	34		Käkelänt 22 16300 Orimattila		123	Peruskoulun ala-asteen koulut	394
06913	Keskuskoulun ala-aste PL 21 16300 Orimattila	298	162	Lukiot	261	05608	Halkian koulu Halkiantie 506 07190 Halkia	116
06915	Kuivannon ala-aste Kuivannontie 604 16280 Kuivanto	57		00594	Orimattilan lukio	05607	Jokimäen koulu Anttilantie 8 07150 Laukkoski	69
06916	Luhtikylän ala-aste Keiturintie 14 16510 Luhtikylä	37		PL 50 16301 Orimattila		03321	Kirveskosken koulu Koulutie 4 07170 Pornainen	209
06917	Mallusjoen ala-aste Mallusjoentie 195 16450 Mallusjoki	26	192	Kansalaisopistot	1 475	124	Peruskoulun yläasteen koulut	177
03658	Myllylän ala-aste Seulakuja 10 16300 Orimattila	195		02034	Orimattilan kansalaisopisto	05609	Pornaisten yläaste 07170 Pornainen	177
				Pappilantie 2 16300 Orimattila				
			251	Koti- ja laitostalousoppil.	396			
				02452	Orimattila-instituutti	612	Porvoo	
				Koulutie 19 16300 Orimattila		123	Peruskoulun ala-asteen koulut	1 470
			585	Pernaja		07230	Keskuskoulun ala-aste Aleksanterinkatu 25 06100 Porvoo	615
				123	Peruskoulun ala-asteen koulut	08908	Kevätkummun ala-aste Sammont 3 06150 Porvoo	227
				07219	Forsby lågstadium	07649	Kvarnbackens lågstadium Kvarnbergsgatan 06100 Borgå	410
				Box 39 A 07700 Forsby Säg				
				07220	Haddom lågstadium			
				PLa 213 A Haddom 07899 Lovisa				
				07221	Isnäs lågstadium			
				07750 Isnäs				
				07224	Isnäs in ala-aste			
				PLa 260 C 07750 Isnäs				
				07225	Koskenkylän ala-aste			
				07700 Koskenkylän Saha				
				07222	Kyrkoby lågstadium			
				Thorsby 07930 Pernå				

Tunnus Kod	Nimi Namn	Oppilaita Elevor	Tunnus Kod	Nimi Namn	Oppilaita Elevor	Tunnus Kod	Nimi Namn	Oppilaita Elevor
08848	Näse lågstadium Institutgränd 3 06100 Borgå	37	235	Kauppaoppilaitokset	468	07641	Saxby lågstadium Saxby 83 06100 Borgå	43
08847	Näsin ala-aste Opistokj 3 06100 Porvoo	114	01254	Porvoon kauppaoppilaitos Opistokuja 1 06100 Porvoo	468	07628	Suomenkylän ala-aste Malmintie 2 06100 Porvoo	54
08909	Vårberga lågstadium Sampovägen 3 06150 Borgå	67	241	Terveydenhuolto-oppilaitokset	324	07642	Svartså lågstadium Langis 242 06750 Tolkis	68
124	Peruskoulun yläasteen koulut	1 032	02396	Porvoon terv.huolto-oppilaitos Mannerheiminkatu 20 06100 Porvoo	324	07643	Tolkis lågstadium Centrum 176 D 06750 Tolkis	69
07228	Linnajoen yläaste Edelfeltin Bulevardi 06100 Porvoo	512	253	Hotelli- ja ravintolaoppil.	389	07626	Tolkkisten koulu Palomäentie 5 06750 Tolkkinen	72
03278	Lyceiparkens högstadium Skeppareg 11 06100 Borgå	208	00656	Porvoon matk.alan oppilaitos Aleksanterinkatu 20 06100 Porvoo	389	07629	Tuorilan ala-aste Tuorilanmäki 7 06100 Porvoo	86
07648	Strömborgska högstadium Lundag 1 06100 Borgå	312	613	Porvoon mlk		124	Peruskoulun yläasteen koulut	521
138	Peruskouluasteen erityiskoulut	32	123	Peruskoulun ala-asteen koulut	1 847	07618	Pääskytien yläasteen koulu Pääskyt 1 06400 Porvoo	521
03284	Skepparegatans skola Skeppareg 11 06100 Borgå	7	07631	Andersböle-Söderveckoski skola Andersböle 07130 Andersböle	41	138	Peruskouluasteen erityiskoulut	57
03445	Tulliportin koulu Opistokuja 5 06100 Porvoo	25	07632	Ebbo lågstadium Ebbo 98 G 06100 Borgå	54	07645	Cygnaeusskolan Saxby 83 06100 Borgå	8
162	Lukiot	1 249	07619	Epoon ala-aste Epoo 102 06100 Porvoo	52	07630	Kumpulän koulu Pääskytie 1 06400 Porvoo	49
00024	Borgå gymnasium PB 8 06101 Borgå	315	07633	Gammelbacka lågstadium 06650 Hammars	142	223	Ammattioppilaitokset	280
00657	Linnankosken lukio Piispank. 24-26 06100 Porvoo	934	07634	Grännäs lågstadium Välax 200 07450 Välax	59	01113	Östra Nylands yrkesskola Haiko 16 A 06400 Borgå	280
181	Musiikkioppilaitokset	1 160	07620	Hamarin ala-aste Hamarintie 34 06650 Hamari	185	229	Ammatill. aikuiskoulutuskesk.	436
01933	Porvoonseudun musiikkiopisto PL 112 06101 Porvoo	1 160	07635	Hindhår lågstadium 07110 Hindhår	35	01709	Itä-Uudenmaan amm.aik.koul.kes Ammattitie 1 06450 Porvoo	436
191	Kansanopistot	~155	07621	Hinthaaran ala-aste 07110 Hinthaara	68	251	Koti- ja laitostalousoppil.	58
01622	Borgå folkhögskola Runebergsgatan 16-18 06100 Borgå	76	07644	Illby-Veckjärvi skola Illby skola 07280 Illby	41	01764	Högvalle seminar.i huslig ekon 07110 Hindhår	58
01687	Svenska folkakademin PB 190 06101 Borgå	79	07622	Iolan ala-aste 07280 Iola	40	616	Pukkila	
192	Kansalaisopistot	5 500	07640	Jackarby-SannäsSkola 07320 Jackarby	60	123	Peruskoulun ala-asteen koulut	162
02043	Borgå medborgarinstitut PB 220 06101 Borgå	2 500	07623	Jakarin ala-aste 07320 Jakari	25	07614	Kanteleen ala-aste 07565 Kantele	30
02036	Porvoon kansalaisopisto Mannerheiminkatu 15 06100 Porvoo	3 000	07624	Kerkkoon ala-aste Savimäentie 6 06530 Kerkkoo	80	07615	Kirkonkylän ala-aste Kirkonkylä 07560 Pukkila	72
223	Ammattioppilaitokset	683	07636	Kråkø lågstadium 07410 Kråkø	42	07616	Savijoen ala-aste Savijoki 07560 Pukkila	27
01092	Porvoon ammattioppilaitos Perämiehentie 6 06100 Porvoo	683	07637	Kullo lågstadium PL 21 06830 Kulloby	38	07617	Torpinkylän ala-aste 07550 Torpinkylä	33
231	Käsi- ja taideteollisuusoppil.	53	07625	Kulloon ala-aste 06850 Kulloo	52			
01781	Borgå hantverks,konstind.skola Brunnsg.37 4.vån 06100 Borgå	53	07638	Nygård lågstadium PBB 1 Nygård 42 07999 Borgå	27			
			07627	Peipon ala-aste Keskusaukio 2 06400 Porvoo	407			
			07639	Pellinge lågstadium PL 45 B 07370 Pellinge	7			

Tunnus Kod	Nimi Namn	Oppilaita Elever	Tunnus Kod	Nimi Namn	Oppilaita Elever	Tunnus Kod	Nimi Namn	Oppilaita Elever
701	Ruotsinpyhtää		05667	Norra Paipis lågstadium 04170 Paipis	46	08787	Bromarf kyrkoby lågstadium Bromarf kyrkoby 10570 Bromarv	30
123	Peruskoulun ala-asteen koulut	279	05668	Salpar lågstadium 01180 Kalkstrand	46	08886	Hakarinteen ala-aste Fleminginkatu 21 10600 Tammisaari	118
07569	Haaviston ala-aste Kymensalo 216 A 49290 Vastila	34	05664	Söderkulla lågstadium Lärdomsvägen 6 01150 Söderkulla	109	08852	Höjdens skola Tenala kyrkoby 10520 Tenala	93
07570	Kirkonkylän ala-aste 07970 Ruotsinpyhtää	67	05675	Södra Paipis lågstadium Södra Paipis 04170 Paipis	45	08586	Kirkonkylän ala-aste 10520 Tenhola	6
07314	Tesjoen ala-aste PL 105 07955 Tesjoki	76	05539	Talman ala-aste 04240 Talma	121	08851	Prästkulla lågstadium Prästkulla 10520 Tenala	24
07226	Tessjö lågstadium PL 112 A 07955 Tessjö	36	05676	Östersundom lågstadium Skolan 01100 Östersundom	48	08772	Seminarie lågstadium Höijersvägen 2-4 10600 Ekenäs	309
07571	Teutjärven ala-aste PL 635 07990 Ruotsinkylä	39	124	Peruskoulun yläasteen koulut	643	08783	Skäldö lågstadium Skäldö 10600 Ekenäs	29
07227	Virböle lågstadium Virböle PL 543 B 07980 Kungsböle	27	05663	Sibbo högstadium Sibbo skolcentrum 04130 Sibbo	318	08791	Snappertuna lågstadium 10710 Snappertuna	86
737	Sammatti		05536	Sipoon yläaste Koulukeskus 04130 Sipoo	325	08782	Svenskby skola Svenskby 10520 Tenala	20
123	Peruskoulun ala-asteen koulut	87	138	Peruskouluasteen erityiskoulut	15	08785	Västerby lågstadium Västerby skola 10600 Ekenäs	76
08075	Sammatin ala-aste 09220 Sammatti	87	05665	Sigfridsskolan Skolcentrum 04130 Sibbo	15	08788	Vättlax lågstadium Vättlax 10570 Bromarv	13
125	Peruskoulua korvaavat koulut	44	162	Lukiot	286	08786	Österby lågstadium 10620 Högbäcka	132
03542	Sammatin Vapaa Kyläkoulu Lohilampi 09220 Sammatti	44	00475	Sibbo gymnasium Stora byvägen 6 04130 Sibbo	177	124	Peruskoulun yläasteen koulut	387
251	Koti- ja laitostalousoppil.	88	00535	Sipoon lukio Koulukeskus 04130 Sipoo	109	08771	Ekenäs högstadium Flemingsgatan 17 10600 Ekenäs	307
01361	Elias Lönnrotin kotital.oppil. 09220 Sammatti	88	192	Kansalaisopistot	2 523	08854	Tenala-Bromarf högstadium Tenala kyrkoby 10520 Tenala	80
753	Sipoo		02053	Sibbo sv.medborgarinstitut Sibbo skolcentrum 04130 Sibbo	1 623	125	Peruskoulua korvaavat koulut	82
123	Peruskoulun ala-asteen koulut	1 286	02037	Sipoon suom.kansalaisopisto Koulukeskus 04130 Sipoo	900	03543	Mikael-Skolan Smedsgatan 8 10600 Ekenäs	82
05671	Borgby lågstadium Borgby 04130 Sibbo	47	355	Siuntio		138	Peruskouluasteen erityiskoulut	25
05672	Boxby lågstadium 01190 Box	79	123	Peruskoulun ala-asteen koulut	414	08773	Höijersvägens skola Höijersvägen 2-4 10600 Ekenäs	25
05537	Etelä-Sipoon ala-aste Opintie 6 01150 Söderkulla	217	03380	Aleksis Kiven koulun ala-aste 02580 Siuntio	138	162	Lukiot	200
03297	Gesterby lågstadium Gesterby 04130 Sibbo	24	08076	Päivärinteen ala-aste Päivärinne 02570 Siuntio kk	94	00036	Ekenäs gymnasium Rosenvägen 12 10600 Ekenäs	200
05673	Gumbostrands lågstadium Gumbostrand 01150 Söderkulla	40	08781	Sjundeå lågstadium 02580 Sjundeå	182	181	Musiikkioppilaitokset	588
05670	Kyrkoby lågstadium Stora byvägen 3 04130 Sibbo	138	835	Tammisaari		01930	Musikintitutet Raseborg Raseborgsv.8-10 10600 Ekenäs	588
03236	Leppätien ala-aste 04130 Sipoo	86	123	Peruskoulun ala-asteen koulut	952	192	Kansalaisopistot	700
05538	Lukkarin ala-aste Lukkarintie 04130 Sipoo	216	08789	Box lågstadium Box skola PBBI 10600 Ekenäs	16	02044	Ekenäs medborgarinstitut Raseborgsvägen 6-8 10600 Ekenäs	700
05666	Mårtensby lågstadium 04240 Tallmo	24						

Tunnus Kod	Nimi Nämn	Oppilaita Elever	Tunnus Kod	Nimi Nämn	Oppilaita Elever	Tunnus Kod	Nimi Nämn	Oppilaita Elever
221	Teknilliset oppilaitokset	747	138	Peruskouluasteen erityiskoulut	15	03522	Iolan ala-aste	330
02457	Ekenäs yrkesinstitut Raseborgsvägen 9 10600 Ekenäs	747	03280	Kalliomaan koulu Kellokosken sair 04500 Kellokoski	15		Epinkoskentie 5 01390 Vantaa	
858	Tuusula		162	Lukiot	713	03180	Itä-Hakkilan ala-aste Koulutie 8 01260 Vantaa	393
123	Peruskoulun ala-asteen koulut	2 609	00839	Hyrylän lukio Sahatie 1 04300 Tuusula	416	03650	Jokirannan ala-aste Viertolankuja 1 01300 Vantaa	30
08590	Hyökkälän ala-aste Kirkkot 9 04300 Tuusula	157	00197	Jokelan lukio Jyväkujat 13 05400 Jokela	141	03181	Jokivarren ala-aste Sorvatie 11 01480 Vantaa	162
08593	Kirkkonkylän ala-aste Tuusulant 131 04310 Tuusula	221	00321	Kellokosken lukio Koulutie 14 04500 Kellokoski	156	03182	Kaivokselan ala-aste Kaivosvoudintie 10 01610 Vantaa	480
08888	Klemetskog lågstadium 01590 Maisala	86	191	Kansanopistot	112	03183	Keimolan ala-aste Vestrantie 12 01750 Vantaa	28
03651	Kolsan ala-aste Tiilimestarinkuja 7 05400 Jokela	150	01691	Tuusulan opisto Kansanopistontie 60 04400 Järvenpää	112	03184	Kimokujan ala-aste Kimokuja 5 01200 Vantaa	104
08594	Lepolan ala-aste Visatie 1 05400 Jokela	122	192	Kansalaisopistot	2 710	03185	Kivimäen ala-aste Lintukallionkuja 6 01620 Vantaa	417
08595	Linjamäen ala-aste Linjamäki 05430 Nuppulinna	49	02025	Jokelan kansalaisopisto Jokela-talo Keskustie 20 05400 Jokela	810	03186	Kivistön ala-aste Vanha Nurmijärventie 132 01700 Vantaa	157
03637	Mikkolan koulu Pähkinämäentie 215 04300 Tuusula	326	02299	Tuusulan kansalaisopisto Koskenmäentie 4 04300 Tuusula	1 900	03329	Kulomäen ala-aste Maauninpolku 3 01450 Vantaa	173
08596	Nahkelan ala-aste Nahkelantie 397 04350 Nahkela	61	225	Ammatilliset erikoisoppil.	..	03187	Kuusikon ala-aste Hovitie 11 01380 Vantaa	268
08591	Pertun ala-aste Kouluraitti 16 05400 Jokela	176	01115	Noveran ammattioppilaitos Paijala 04300 Tuusula	..	03206	Kyrkobyn skola Prästgårdsgränden 6 01510 Vanda	25
08598	Riihikallion ala-aste Pellavamäentie 7 04320 Tuusula	371	243	Sosiaalialan oppilaitokset	508	03188	Laajavuoren ala-aste Laajaniityntie 6 01620 Vantaa	469
08599	Ruotsinkylän ala-aste 01590 Maisala	103	02361	Tuusulan sosiaalialan oppil Kirkkotie 04310 Tuusula	508	03189	Leppäkorven ala-aste Korpikontiontie 5 01450 Vantaa	504
08600	Ruskelan ala-aste Lounakuja 2 04400 Järvenpää	34	911	Sotilasalan ammatilliset oppil	..	03190	Mikkolan ala-aste Venuksentie 2 01480 Vantaa	529
08601	Rusutjärven ala-aste Rusutjärventie 258 04370 Rusutjärvi	85	01856	Ilmatorjuntakoulu PL 5 04301 Tuusula	..	03207	Mårtensdals skola Bredbergsgränden 4 01620 Vanda	212
08592	Ruukin ala-aste Koulutie 04500 Kellokoski	335	092	Vantaa		03191	Orvokkitten ala-aste Orvokkitie 15 01300 Vantaa	321
08602	Tuomalan ala-aste Mandinkuja 10 04400 Järvenpää	66	123	Peruskoulun ala-asteen koulut	12 612	03302	Pallastunturintien ala-aste Pallastunturintie 25 01280 Vantaa	466
08603	Vanhankylän ala-aste Vanhakylän koulutie 109 04390 Jäniksenlinna	73	03498	Askiston ala-aste Uudentuvantie 5 01680 Vantaa	192	03303	Pähkinärinteen ala-aste Mantelikuja 4 01710 Vantaa	486
08597	Vaunukankaan ala-aste Vaunukankaantie 3-5 04300 Tuusula	194	03205	Dickursby skola Idrottsvägen 4 01370 Vanda	186	03192	Päiväkummun ala-aste Ismontie 2 01420 Vantaa	237
124	Peruskoulun yläasteen koulut	1 309	03178	Hakunilarinteen ala-aste Hiirakkotie 18 01200 Vantaa	630	03193	Rajakylän ala-aste Latukuja 1 01280 Vantaa	373
08587	Hyrylän yläaste Sahatie 1 04300 Tuusula	406	03304	Havukallion ala-aste Peltoniemenkuja 1 01360 Vantaa	431	03194	Rajatorpan ala-aste Vapaalanpolku 13 01650 Vantaa	334
03305	Hyökkälän yläaste Kirkkotie 11 04300 Tuusula	415	03415	Hevoshaan ala-aste Hevoshaantie 17 01200 Vantaa	399	03195	Rautkallion ala-aste Rautkallionkatu 7 01360 Vantaa	154
08588	Jokelan yläaste Jyväkujat 13 05400 Jokela	267	03179	Hiekkaharjun ala-aste Talkootie 37 01350 Vantaa	517	03196	Rekolan ala-aste Rekolantie 67 01400 Vantaa	352
08589	Kellokosken yläaste Koulutie 04500 Kellokoski	221				03197	Seutulan ala-aste Katriinantie 60 01760 Vantaa	176

Tunnus Kod	Nimi Namn	Oppilaita Elever	Tunnus Kod	Nimi Namn	Oppilaita Elever	Tunnus Kod	Nimi Namn	Oppilaita Elever
03198	Simonkallion ala-aste Simonkalliontie 1 01350 Vantaa	628	03219	Simonkylän yläaste Koivukyläntie 52 01350 Vantaa	383	181	Musiikkioppilaitokset	1 722
03330	Tarhapiiston ala-aste Havukoskenkatu 9 01360 Vantaa	180	03220	Sotungin yläaste Sotungintie 19 01200 Vantaa	393	01983	Vantaan musiikkiopisto Lummetie 4 01300 Vantaa	1 722
03199	Tuomelan ala-aste Ainontie 44 01630 Vantaa	195	03221	Vantaanjoen yläaste Isontammentie 15 01730 Vantaa	334	192	Kansalaisopistot	10 190
03200	Uomarinteen ala-aste Uomarinne 2 01600 Vantaa	596				02040	Vantaan kaup.työväenopisto Unikkotie 5 A 01300 Vantaa	10 190
03201	Vantaankosken ala-aste Isontammentie 17 01730 Vantaa	142		125 Peruskoulua korvaavat koulut	141	223	Ammattioppilaitokset	1 423
03331	Variston ala-aste Varistontie 1 01660 Vantaa	89	03549	Vantaan seudun steinerkoulu Satakielentie 5 01450 Vantaa	141	01205	Myyrmäen ammattioppilaitos PL 100 01601 Vantaa	527
03202	Veromiehen ala-aste Veromiehentie 2 01510 Vantaa	221	138	Peruskouluasteen erityiskoulut	467	01341	Suomen kosmetolog.yhd.opisto Karsikkokuja 15 01360 Vantaa	134
03203	Viertolan ala-aste Liljatie 2 01300 Vantaa	555	03223	Hanalan erityiskoulu Kisatie 21 01450 Vantaa	96	01054	Tikkurilan ammattioppilaitos Tennistie 1 01370 Vantaa	762
03204	Vierumäen ala-aste Saviontie 9 01450 Vantaa	402	03224	Jokirannan erityiskoulu Viertolankuja 1 01300 Vantaa	157	225	Ammatilliset erikoisoppil.	198
03208	Västersundom skola Hetbackavägen 3 01100 Östersundom	69	03416	Pakkalan erityiskoulu Veromiehentie 2 01510 Vantaa	116	01575	Finnairin ilmauopisto PL 15 01053 Finnair	117
			03225	Silvolan erityiskoulu Iskostie 8 01600 Vantaa	98	01435	Hämeenkylässä kauppiasopisto PL 140 01721 Vantaa	57
124	Peruskoulun yläasteen koulut	6 209	162	Lukiot	3 171	01203	Korpivaara Oy ammattioppil. Korpivaarantie 1 01450 Vantaa	24
03209	Hakunilan yläaste Hiirakkotie 9 01200 Vantaa	300	00107	Helsingin gymnasium Övitsbölevägen 3 01510 Vantaa	92	231	Käsi- ja taideteollisuusoppil.	255
03499	Havukosken yläaste Tarhakuja 2 01360 Vantaa	400	00104	Hämeenkylässä lukio Varistontie 3 01660 Vantaa	324	01840	Vantaan käsi- ja taidet.oppil. Silkkitie 3 01300 Vantaa	255
03222	Helsingin skola Övitsbölevägen 3 01510 Vantaa	245	00399	Koivukylän lukio Kustaantie 10 01400 Vantaa	324	235	Kauppaoppilaitokset	1 242
03210	Hämeenkylässä yläaste Varistontie 3 01660 Vantaa	359	00289	Korson lukio Kisatie 29 01450 Vantaa	273	01219	Kauppiaitten kauppaoppilaitos Martinlaaksont 36 01620 Vantaa	1 242
03211	Keskuspuiston yläaste Lummetie 5 01300 Vantaa	408	00059	Martinlaaksossa lukio Martinlaaksontp.4 01620 Vantaa	329	241	Terveystieteiden oppilaitokset	579
03212	Kilterin yläaste Iskostie 8 01600 Vantaa	363	00327	Myyrmäen lukio Virtatie 4 01600 Vantaa	332	01842	Vantaan terv.huolto-oppil. Karsikkokuja 15 01360 Vantaa	579
03213	Koivukylän yläaste Kustaantie 10 01400 Vantaa	303	00783	Simonkylän lukio Koivukyläntie 52 01350 Vantaa	341	243	Sosiaalialan oppilaitokset	520
03214	Korson yläaste Kisatie 29 01450 Vantaa	302	00069	Sotungin lukio Sotungintie 19 C 01200 Vantaa	423	02368	Vantaan sosiaalialan oppil. Malminmäentie 19 01360 Vantaa	520
03527	Länsimäen yläaste Pallastunturintie 27 01280 Vantaa	411	00826	Tikkurilan lukio Kauratie 2 01370 Vantaa	424	299	Muut ammatilliset oppil.	61
03215	Martinlaaksossa yläaste Martinlaaksontp.4 01620 Vantaa	455	00895	Vantaanjoen lukio Isontammentie 15 01730 Vantaa	309	01776	Vankeinhoidon koulutuskeskus PL 41 01301 Vantaa	61
03216	Myllymäen yläaste Martinkyläntie 5 01670 Vantaa	241	164	Aikuislukiot	921	925	Opintokeskukset	550
03217	Myyrmäen yläaste Virtatie 4 01600 Vantaa	306	00573	Itä-Vantaan aikuislukio Kauratie 2 01370 Vantaa	326	09907	Vapaan siv.toim.liiton op.kesk Vernissakatu 8 01300 Vantaa	550
03218	Peltolan yläaste Lummetie 27 01300 Vantaa	591	00547	Länsi-Vantaan aikuislukio Ojahaantie 5 01600 Vantaa	595			
03316	Ruusuvuoren yläaste Kisatie 21 01450 Vantaa	415						

01 Uudenmaan lääni
01 Nylands län

Tunnus Kod	Nimi Namn	Oppilaita Elever	Tunnus Kod	Nimi Namn	Oppilaita Elever	Tunnus Kod	Nimi Namn	Oppilaita Elever
927	Vihti		08615	Siipoon ala-aste Siipoonkouluntie 14 03300 Otalampi	72	162	Lukiot	515
123	Peruskoulun ala-asteen koulut	1 985	08616	Tervalammen ala-aste Tervalammentie 408 03220 Tervalampi	63	00536	Nummelan lukio Vesikansantie 17 03100 Nummela	309
08606	Haimoon ala-aste Haimoontie 378 03400 Vihti	60	08617	Vanjärven ala-aste Haagantie 15 03400 Vihti	34	00902	Vihdin yhteiskoulun lukio 03400 Vihti	206
08607	Härkälän ala-aste Otalammentie 437 03300 Otalampi	133	08619	Vihtijärven ala-aste Kouluntie 41 03790 Vihtijärvi	36	192	Kansalaisopistot	2 200
08608	Jokikunnan ala-aste Vanjoentie 29 03430 Jokikunta	27	124	Peruskoulun yläasteen koulut	999	02041	Vihdin kansalaisopisto Vihdintie 32 03100 Nummela	2 200
08609	Kuoppaanummen ala-aste Kuoppaanummentie 18 03100 Nummela	206	03240	Nummelan yläaste Vesikansantie 17 03100 Nummela	542	229	Ammatill. aikuiskoulutuskesk.	514
08611	Nummelan ala-aste Väinämöisentie 9 03100 Nummela	538	08605	Vihdin kirkonkylän yläaste Vihdintie 8 03400 Vihti	457	01617	Länsi-Uudenmaan amm.aik.koul.k PL 84 03100 Nummela	514
08618	Oinasjoen ala-aste Hynnäläntie 36 03100 Nummela	49	138	Peruskouluasteen erityiskoulut	79	231	Käsi- ja taideteollisuusoppil.	175
08612	Ojakkalan ala-aste Opintie 1 03250 Ojakkala	311	08620	Vihdin erityiskoulu Vanjoentie 29 03430 Jokikunta	36	01822	Vihdin käsi- ja taidet. oppil. Seimeläntie 03400 Vihti	175
08613	Olkalan ala-aste Koulurinne 2 03400 Vihti	97	03453	Vihdin harjaantumiskoulu Mäntytyie 4 03100 Nummela	24			
08614	Palajärven ala-aste Palajärventie 87 03150 Huhmari	80	03298	Vuorelan koulu Vuorela 03100 Nummela	19			
08610	Pappilanpellon ala-aste Kirkkojärventie 3 03400 Vihti	279						

02 TURUN JA PORIN LÄÄNI - ÅBO OCH BJÖRNEBORGS LÄN

006	Alastaro		124	Peruskoulun yläasteen koulut	105	051	Eurajoki	
123	Peruskoulun ala-asteen koulut	235	04619	Dragsfjärds högstadieskola Dalsbruk 25900 Dalsbruk	105	123	Peruskoulun ala-asteen koulut	499
08359	Hanhijoen ala-aste Hanhijoki 32440 Alastaro	24	192	Kansalaisopistot	850	08794	Irjanteen ala-aste Huhdantie 282 27110 Irjanne	57
08360	Kirkonkylän ala-aste Opintie 5 32440 Alastaro	151	02089	Dragsfjärds arb.inst-työväenop Skolvägen 25900 Taalintehdas	850	08795	Keskustan ala-aste Runkotie 27100 Eurajoki	210
08361	Mälläisten ala-aste 32450 Tammiainen	17				08796	Kuivalahden ala-aste Kuivalahdentie 1 27170 Kuivalahti	29
08362	Virttaan ala-aste 32560 Virttaa	43				08797	Lapijien ala-aste Metsäläntie 2 27150 Lapijoki	90
			050	Eura		08798	Linnamaan ala-aste Linnamaantie 626 27100 Eurajoki	59
124	Peruskoulun yläasteen koulut	175	123	Peruskoulun ala-asteen koulut	699	08799	Rikantilan ala-aste Rikantilantie 194 27150 Lapijoki	21
08358	Alastaron yläaste Vahvalantie 4 32440 Alastaro	175	08366	Hinnerjoen ala-aste 27600 Hinnerjoki	62	08800	Sydänmaan ala-aste Sydänmaantie 614 27130 Eurajoki as	33
192	Kansalaisopistot	500	08367	Kauttuan ala-aste Harjutie 12 27500 Kauttua	257	124	Peruskoulun yläasteen koulut	257
02285	Alastaron kansalaisopisto Vahvalantie 4 32440 Alastaro	500	08368	Kirkonkylän ala-aste 27510 Eura	158	08793	Eurajoen yläaste Koulutie 1 27100 Eurajoki	257
			08369	Kutin ala-aste Löyttylänräitti 74 27650 Honkilahti	22	162	Lukiot	183
017	Askainen		08370	Länsi-Euran ala-aste Naarjoentie 22 27510 Eura	35	00042	Eurajoen lukio Koulutie 2 27100 Eurajoki	183
123	Peruskoulun ala-asteen koulut	70	08371	Mannilan ala-aste Mäkikyläntie 31 27670 Mannila	31	191	Kansanopistot	122
04614	Kirkonpiirin ala-aste 21240 Askainen	70	08372	Pietilän ala-aste Honkilahdenraitti 143 B 27640 Honkilahti kk	40	01624	Eurajoen kristill.opisto Koulutie 4 27100 Eurajoki	122
			08373	Sorkkisten ala-aste Kuurnamäki 27510 Eura	94			
019	Aura		124	Peruskoulun yläasteen koulut	368	073	Halikko	
123	Peruskoulun ala-asteen koulut	307	08365	Euran yläaste Savikontie 11 27510 Eura	368	123	Peruskoulun ala-asteen koulut	682
08363	Asemanseudun ala-aste Urpontie 21380 Aura	251	138	Peruskouluasteen erityiskoulut	27	08377	Angelniemen ala-aste 25230 Angelniemi	34
08364	Kirkonkulman ala-aste 21370 Käyrä	56	08374	Kännön koulu Kännöntie 9 27500 Kauttua	27	08378	Hajalan ala-aste 25240 Hajala	37
040	Dragsfjärd		162	Lukiot	176	08380	Kuttilan ala-aste Joukolantie 25260 Vaskio	53
123	Peruskoulun ala-asteen koulut	178	00043	Euran lukio Savikontie 11 27510 Eura	176	08379	Marian ala-aste Kuruntie 5 24800 Halikko	284
04616	Björkboda lågstadium 25860 Björkboda	20	192	Kansalaisopistot	1 100	08381	Mustamäen ala-aste 24910 Halikko as	98
04617	Dalsbruks lågstadium 25900 Dalsbruk	59	02058	Euran kansalaisopisto Savikontie 11 27510 Eura	1 100	03660	Mäen ala-aste 25260 Vaskio	28
04620	Hitis lågstadium 25950 Rosala	10				08383	Märynummen ala-aste Urheilutie 25250 Märynummi	128
04618	Suomenkielinen ala-aste 25900 Taalintehdas	35						
04621	Ytterkulla lågstadium 25870 Dragsfjärd	54						

Tunnus Kod	Nimi Namn	Oppilaita Elev	Tunnus Kod	Nimi Namn	Oppilaita Elev	Tunnus Kod	Nimi Namn	Oppilaita Elev
03661	Vartsalan ala-aste 25210 Vartsala	20	192	Kansalaisopistot	1 100	05581	Lauttakylän ala-aste Koulukatu 3 32700 Huittinen	364
124	Peruskoulun yläasteen koulut	404	02060	Harjavallan kansalaisopisto Myllykatu 1 A 29200 Harjavalta	1 100	05584	Loiman ala-aste Loimijoentie 277 32700 Huittinen	48
08376	Halikon yläaste Kuruntie 7 24800 Halikko	404	241	Terveystenhoito-oppilaitokset	644	05580	Palojoen ala-aste Mäkitie 16 32700 Huittinen	23
162	Lukiot	207	01841	Harjavallan sos.terv.huolto-op Myllykatu 10 29200 Harjavalta	644	05579	Rekikosken ala-aste Räikänmaantie 1124 32700 Huittinen	20
00454	Halikon lukio Kuruntie 7 24800 Halikko	207	<hr/>			05582	Sammun ala-aste Norrantie 16 32710 Sampu	163
192	Kansalaisopistot	1 050	099	Honkajoki		05586	Suttilan ala-aste Erkkiläntie 32760 Suttila	46
02059	Halikon kansalaisopisto Kuruntie 7 24800 Halikko	1 050	123	Peruskoulun ala-asteen koulut	175	124	Peruskoulun yläasteen koulut	372
231	Käsi- ja taideteollisuusoppil.	176	05679	Antilan ala-aste Vatajantie 434 38920 Vatajankoski	27	05578	Huittisten-Vampulan yläaste Opintie 32700 Huittinen	372
01820	Halikon käsi- ja taidet.oppil. Kurunt. 30 24800 Halikko	176	05681	Hongonpiirin ala-aste Katkontie 7 38950 Honkajoki	65	138	Peruskouluasteen erityiskoulut	34
079	Harjavalta		05680	Katkon ala-aste Katkon koulutie 30 38950 Honkajoki	18	05585	Lauttarannan koulu Valtakatu 22 32700 Huittinen	34
123	Peruskoulun ala-asteen koulut	573	05682	Lauhalan ala-aste Kauhajoentie 842 38970 Lauhala	40	162	Lukiot	311
08473	Hiirijärven ala-aste Hiirijärven koulutie 213 29200 Harjavalta	37	05683	Pappilan ala-aste Pitkäkuja 85 38950 Honkajoki	25	00419	Lauttakylän lukio Valtakatu 22 32700 Huittinen	311
08474	Keskustan ala-aste Myllykatu 1 A 29200 Harjavalta	188	124	Peruskoulun yläasteen koulut	94	181	Musiikkioppilaitokset	308
08475	Pirkkalan ala-aste Rantalankatu 1 29220 Killanmaa	138	05678	Honkajoen yläaste Karviantie 12 38950 Honkajoki	94	01940	Huittisten musiikkiopisto Risto Rytin katu 36 32700 Huittinen	308
08476	Pitkämäen ala-aste Satakunnantie 29200 Harjavalta	53	162	Lukiot	106	191	Kansanopistot	120
03242	Vinnarin ala-aste Annalankatu 8 29200 Harjavalta	157	00096	Honkajoen lukio Karviantie 12 38950 Honkajoki	106	01663	Länsi-Suomen opisto Loimijoentie 280 32700 Huittinen	120
124	Peruskoulun yläasteen koulut	329	101	Houtskari		192	Kansalaisopistot	2 750
08471	Harjavallan yläaste Myllykatu 1 C 29200 Harjavalta	329	123	Peruskoulun ala-asteen koulut	42	02061	Huittisten seudun kansalaisop. Risto Rytin katu 70 32700 Huittinen	2 750
138	Peruskouluasteen erityiskoulut	41	05605	Mossala lägstadium Mossala 21770 Mossala	13	229	Ammatill. aikuiskoulutuskesk.	112
03448	Hakunin koulu Kalevankatu 6 29200 Harjavalta	15	05606	Träsk lägstadium Träsk 21760 Houtskär	29	01583	Huittisten amm.aikuiskoul.k Teollisuust.5-7 32700 Huittinen	112
08478	Myllytien koulu Myllykatu 1 B 29200 Harjavalta	26	191	Kansanopistot	21	235	Kauppaoppilaitokset	606
162	Lukiot	199	01633	Houtskärs kyrkl.folkhögskola Näsby 21760 Houtskär	21	01214	Et-Satakunnan kauppaoppilaitos 32700 Huittinen	606
00074	Harjavallan lukio Myllykatu 1 D 29200 Harjavalta	199	102	Huittinen		150	Iniö	
			123	Peruskoulun ala-asteen koulut	707	123	Peruskoulun ala-asteen koulut	15
			05587	Huhtamon ala-aste Kangastie 1449 32770 Huhtamo	43	05604	Iniö skola Norrby 23390 Iniö	15

Tunnus Kod	Nimi Namn	Oppilaita Elev	Tunnus Kod	Nimi Namn	Oppilaita Elev	Tunnus Kod	Nimi Namn	Oppilaita Elev
181	Jämijärvi		214	Kankaanpää		229	Ammatill. aikuiskoulutuskesk.	138
123	Peruskoulun ala-asteen koulut	183	123	Peruskoulun ala-asteen koulut	1 048	01591	Kankaanpään amm.aikuiskoul.kes PL 18 38701 Kankaanpää	138
05713	Kirkonkylän ala-aste 38800 Jämijärvi	111	06774	Hapuan ala-aste Hapuantie 5 38740 Hapuoja	41	232	Taide-,viestintäkulttuurioppil	70
05715	Palokosken ala-aste 38800 Jämijärvi	21	06776	Keskustan ala-aste Karjalankatu 7 38700 Kankaanpää	584	01711	Kankaanpään taidekoulu PL 24 38701 Kankaanpää	70
05716	Suurimaan ala-aste 38860 Suurimaa	25	06777	Korvaluoman ala-aste Korvaluomantie 1036 38840 Niinisalo	21	235	Kauppaoppilaitokset	803
05717	Tykköön ala-aste 38800 Jämijärvi	26	06778	Kyynärjärven ala-aste Lohikontie 144 38770 Lohikko	54	02475	Pohj.Satakunnan ammatti-inst. PL 6 38701 Kankaanpää	803
124	Peruskoulun yläasteen koulut	76	06779	Laurin ala-aste Viidanperäntie 11 38910 Ala-Honkajoki	49	911	Sotilasalan ammatilliset oppil	..
05712	Jämijärven yläaste 38800 Jämijärvi	76	06780	Narvin ala-aste Laviantie 493 38700 Kankaanpää	72	01854	Tykistöpriikaati/tykistökoulu PL 5 38841 Niinisalo	..
202	Kaarina		06781	Niinisalon ala-aste Kievarinkatu 3 38840 Niinisalo	83	219	Karinainen	
123	Peruskoulun ala-asteen koulut	1 398	06782	Santasten ala-aste Santaskyläntie 653 38910 Ala-Honkajoki	21	123	Peruskoulun ala-asteen koulut	217
04021	Auranlaakson ala-aste Vanha-Littoistentie 285 20540 Turku	84	06783	Venesjärven ala-aste Venesjärventie 878 38760 Venesjärvi	43	08396	Heikinsuon ala-aste 21840 Karinainen	27
03307	Hovirinnan ala-aste Päiväläisenkatu 20780 Kaarina	414	06784	Veneskosken ala-aste Soikanraitti 118 38750 Veneskoski	26	08397	Karinaisten ala-aste KP 2 21840 Karinainen	45
04626	Kuusiston ala-aste 21620 Kuusisto	86	06785	Vihteljärven ala-aste Laviantie 1035 38720 Vihteljärvi	54	08398	Kyrön ala-aste Kyröntie 61 21800 Kyrö	131
04627	Piispanristin ala-aste Otsonkatu 2 20760 Piispanristi	378	124	Peruskoulun yläasteen koulut	574	08399	Rahkion ala-aste 21800 Kyrö	14
04628	Ristikallion ala-aste Nipsikatu 1 20660 Littoinen	212	06773	Kankaanpään yläaste Kangasmoisionkatu 38700 Kankaanpää	574	124	Peruskoulun yläasteen koulut	377
04629	Ylikylän ala-aste 20780 Kaarina	224	138	Peruskouluasteen erityiskoulut	70	08395	Kyrön seudun yläaste Kyröntie 2 21800 Kyrö	377
124	Peruskoulun yläasteen koulut	733	06775	Moision erityiskoulu Kangasmoisionkatu 38701 Kankaanpää	70	162	Lukiot	179
03534	Vaarniemen yläaste Marsukatu 1 20760 Piispanristi	242	162	Lukiot	351	00037	Elisenvaaran lukio Kyröntie 2 21800 Kyrö	179
04623	Veitenmäen yläaste Veitenmäki 20780 Kaarina	491	00258	Kankaanpään lukio Keskuskatu 28 38700 Kankaanpää	351	192	Kansalaisopistot	1 350
138	Peruskouluasteen erityiskoulut	32	181	Musiikkioppilaitokset	520	02057	Auranlaakson kansalaisopisto Kyröntie 18 21800 Kyrö	1 350
04126	Rantakulman erityiskoulu Marsukatu 1 20760 Piispanristi	32	01952	Kankaanpään musiikkiopisto Keskuskatu 43 38700 Kankaanpää	520	230	Karvia	
162	Lukiot	423	191	Kansanopistot	82	123	Peruskoulun ala-asteen koulut	234
00472	Kaarinan lukio Voivalantie 20780 Kaarina	423	01672	Kankaanpään opisto PL 45 38701 Kankaanpää	82	05721	Kantin ala-aste 39940 Kantti	33
192	Kansalaisopistot	2 133	192	Kansalaisopistot	2 000	05722	Karviankylän ala-aste 39965 Karviankylä	26
02064	Kaarinan-Piikkiön kansalaisop. PL 22 20781 Kaarina	2 133	02065	Kankaanpään kansalaisopisto Keskuskatu 41 38700 Kankaanpää	2 000	05723	Kirkonkylän ala-aste 39930 Karvia	76
243	Sosiaalialan oppilaitokset	601						
01445	Kaarinan sosiaalialan oppil. Voivala 20780 Kaarina	601						

Tunnus Kod	Nimi Nämn	Oppilaita Elever	Tunnus Kod	Nimi Nämn	Oppilaita Elever	Tunnus Kod	Nimi Nämn	Oppilaita Elever
05724	Saran ala-aste 39980 Sara	31	254	Kiikoinen		271	Kokemäki	
05725	Sarvelan ala-aste 39960 Sarvela	44	123	Peruskoulun ala-asteen koulut	102	123	Peruskoulun ala-asteen koulut	680
05726	Tuulen ala-aste 39920 Suomijärvi	24	06767	Kirkonkylän ala-aste 38360 Kiikoinen	46	08480	Jalonojan ala-aste 32910 Kauvatsa as	34
124	Peruskoulun yläasteen koulut	105	06768	Kuorsumaan ala-aste KP 5 Kuorsumaa 38600 Lavia	29	08481	Järilän ala-aste Järilä 32810 Peipohja	23
05719	Karvian yläaste 39930 Karvia	105	06769	Myönteän ala-aste KP 1 38360 Kiikoinen	27	08482	Kakkulaisten ala-aste Kakkulainen 32800 Kokemäki	31
243	Kemiö		259	Kisko		08483	Kankaantaustan ala-aste 32800 Kokemäki	32
123	Peruskoulun ala-asteen koulut	294	123	Peruskoulun ala-asteen koulut	137	08484	Korkeaojan ala-aste 32860 Korkeaoja	20
04635	Keskuskoulun ala-aste 25700 Kemiö	75	08405	Kaukuri-Aijalan ala-aste Kaukuri 25460 Toija	31	08486	Kuuroalan ala-aste Kokemäki 32800 Kokemäki	27
03256	Kyrkoby lägstadium Kyrkoby 25700 Kimito	103	08408	Toijan ala-aste Vilikkalantie 7 25460 Toija	106	08487	Lähteenmäen ala-aste Kauvatsankylä 32920 Kauvatsa	34
04634	Mjösundin ala-aste 25730 Mjösund	18	262	Kiukainen		08488	Peipohjan ala-aste 32810 Peipohja	153
04615	Tjuda lägstadium Tjuda 25700 Kimito	59	123	Peruskoulun ala-asteen koulut	253	08489	Piiljoen ala-aste 32920 Kauvatsa	22
04632	Vreta lägstadium 25710 Vreta	39	08410	Haavon ala-aste 27420 Panelia as	19	08490	Raition ala-aste Raitio 32830 Riste	23
124	Peruskoulun yläasteen koulut	174	08411	Harolan ala-aste 27450 Harola	42	08492	Risten ala-aste 32830 Riste	44
04636	Kemiönsaaren yläaste 25700 Kemiö	58	08412	Hiukon ala-aste 27430 Panelia	60	08493	Tulkkilan ala-aste li piiri 32800 Kokemäki	195
04076	Kimitonejdens högstadium PB 25 25701 Kimito	116	08413	Kirkonkylän ala-aste 27400 Kiukainen	81	08494	Tuomaalan ala-aste Tuomaala 32810 Peipohja	42
162	Lukiot	92	08416	Panelian ala-aste 27430 Panelia	51	124	Peruskoulun yläasteen koulut	363
00329	Kimitöns gymnasium PB 25 25701 Kimito	92	124	Peruskoulun yläasteen koulut	127	08479	Kokemäen yläaste Haapionkatu 13 32800 Kokemäki	363
192	Kansalaisopistot	510	08885	Kiukaisten yläaste 27400 Kiukainen	127	138	Peruskouluasteen erityiskoulut	19
02090	Kimitobygdens medborgarinst. PB 25 25701 Kimito	510	162	Lukiot	91	08495	Ala-Haapion koulu 32800 Kokemäki	11
252	Kiikala		00281	Kiukaisten lukio 27400 Kiukainen	91	05785	Koskenkylän koulu Kuurola 32800 Kokemäki	8
123	Peruskoulun ala-asteen koulut	111	192	Kansalaisopistot	490	162	Lukiot	188
08401	Komisuon ala-aste 25390 Kiikala	50	02067	Kiukaisten kansalaisopisto PL 13 27401 Kiukainen	490	00285	Kokemäen lukio Haapionkatu 13 32800 Kokemäki	188
08403	Rekijoen ala-aste 25380 Rekijoki	61	266	Kodisjoki		191	Kansanopistot	46
211	Maatalousalan oppilaitokset	..	123	Peruskoulun ala-asteen koulut	43	01679	Räisälän kansanopisto 32810 Peipohja	46
01523	Salon seudun maatalousoppil. 25390 Kiikala	..	08419	Kodisjoen ala-aste Laitilantie 12 A 27310 Kodisjoki	43	192	Kansalaisopistot	950
						02068	Kokemäen kansalaisopisto Koulukeskus Haapionk. 13 32800 Kokemäki	950
						213	Metsä- ja puutalousoppil.	494
						02423	Satakunnan maa- ja metsäinst. 32800 Kokemäki	494

Tunnus Kod	Nimi Namn	Oppiaineita Elever	Tunnus Kod	Nimi Namn	Oppiaineita Elever	Tunnus Kod	Nimi Namn	Oppiaineita Elever
223	Ammattioppilaitokset	651	304	Kustavi		08431	Untamalan ala-aste Untamontie 8 E 23800 Laitila	59
01086	Kokemäenjokilaakson amm.oppil. PL 87 32801 Kokemäki	651	123	Peruskoulun ala-asteen koulut	64	124	Peruskoulun yläasteen koulut	492
<hr/>			08330	Kivimaan koulu Kivimaa 23360 Kustavi	64	08420	Laitilan yläaste Urheilutie 11 23800 Laitila	492
279	Korppoo		<hr/>			138	Peruskouluasteen erityiskoulut	22
123	Peruskoulun ala-asteen koulut	77	308	Kuusjoki		08432	Myllymäen koulu Koulutie 15 23800 Laitila	22
05632	Korpo centralskola Verkan 21710 Korpo	66	123	Peruskoulun ala-asteen koulut	121	162	Lukiot	211
05634	Norrskata skola 21750 Norrskata	5	08387	Kurkelan ala-aste 25330 Kuusjoki	54	00407	Laitilan lukio Urheilutie 11 23800 Laitila	211
05631	Utön koulu 21740 Utö	6	08388	Raatalan ala-aste Ristisillantie 27 25320 Raatala	33	181	Musiikkioppilaitokset	405
124	Peruskoulun yläasteen koulut	90	08389	Ylikulman ala-aste 25340 Kanunki	34	01981	Vakka-Suomen musiikkiopisto Keskuskatu 12 23800 Laitila	405
03315	Skärgårdshavets högst.skola Verkan 21710 Korpo	66	<hr/>			192	Kansalaisopistot	1 700
03346	Ulkosaariston peruskoulu Verkan 21710 Korppoo	24	319	Köyliö		02070	Laitilan-Pyhärannan kansal.op. PL 25 23801 Laitila	1 700
<hr/>			123	Peruskoulun ala-asteen koulut	213	229	Ammatill. aikuiskoulutuskesk.	529
284	Koski Tl		04638	Kankaanpään koulu 27840 Kakkuri	60	01593	Laitilan amm.aikuiskoul.keskus PL 49 23801 Laitila	529
123	Peruskoulun ala-asteen koulut	181	04639	Kepolan koulu 27710 Köyliö	127	<hr/>		
07953	Sorvaston koulu Sorvasto 31500 Koski Tl	23	04641	Vuorensmaan koulu 27860 Vuori	26	406	Lappi	
07954	Talolan koulu Talola 31500 Koski Tl	158	124	Peruskoulun yläasteen koulut	116	123	Peruskoulun ala-asteen koulut	282
124	Peruskoulun yläasteen koulut	207	04642	Köyliön yläaste 27840 Kakkuri	116	08421	Kaariaisten ala-aste Kaariainen 1 E 23800 Laitila	44
07950	Kosken seudun yläaste 31500 Koski Tl	207	<hr/>			08422	Kaivolän ala-aste Kaivola 23800 Laitila	24
138	Peruskouluasteen erityiskoulut	14	400	Laitila		08423	Kappelimäen ala-aste Koulutie 8 23800 Laitila	334
03350	Mäenrannan koulu Talola 31500 Koski Tl	14	123	Peruskoulun ala-asteen koulut	726	08424	Kodjalan ala-aste Kodjala 25 A 23800 Laitila	65
162	Lukiot	124	08425	Koveron ala-aste Haukantie 1 A 23800 Laitila	57	08426	Leinmäen ala-aste Leinmäki 23800 Laitila	17
00290	Kosken lukio Lampitie 3 31500 Koski Tl	124	08427	Salon ala-aste Salontie 7 A 23800 Laitila	32	08427	Salon ala-aste Salontie 7 A 23800 Laitila	32
<hr/>			08429	Soukaisten ala-aste Perttelintie 1 A 23800 Laitila	82	05736	Haunian ala-aste 38600 Lavia	27
293	Kullaa		08430	Suontaan ala-aste Padontie 1 E 23880 Suontaka	34	05737	Jokihaaran ala-aste Jokihaara 38650 Yli-Putto	21
123	Peruskoulun ala-asteen koulut	116	<hr/>			05738	Kirkkonkylän ala-aste 38600 Lavia	133
08345	Koskin ala-aste Koskenranta 29340 Kullaa	67	123	Peruskoulun ala-asteen koulut	181	<hr/>		
08346	Leineperin ala-aste 29320 Leineperi	23	05736	Haunian ala-aste 38600 Lavia	27	<hr/>		
08347	Paluksen ala-aste 29350 Palus	26	05737	Jokihaaran ala-aste Jokihaara 38650 Yli-Putto	21	<hr/>		

Tunnus Kod	Nimi Nämn	Oppilaita Elever	Tunnus Kod	Nimi Nämn	Oppilaita Elever	Tunnus Kod	Nimi Nämn	Oppilaita Elever
124	Peruskoulun yläasteen koulut	213	430	Loimaa		08445	Niinijoen ala-aste	55
05734	Lavian yläaste 38600 Lavia	213	123	Peruskoulun ala-asteen koulut	503		Lappijoki 32410 Niinijoki	
162	Lukiot	102	08497	Keskuskoulun ala-aste Kalevalankatu 12 32200 Loimaa	346	08447	Pappisten ala-aste Virkasuo 32300 Mellilä	17
00421	Lavian lukio Tampereentie 19 38600 Lavia	102	08498	Mäenpään ala-aste Sieppälantie 28 32200 Loimaa	28	124	Peruskoulun yläasteen koulut	248
419	Lemu		08499	Peltoisten ala-aste Peltoistenkatu 32200 Loimaa	62	08438	Opintien yläaste Opintie 4 32210 Loimaa kk	248
123	Peruskoulun ala-asteen koulut	119	08500	Vesikosken ala-aste Karinkatu 11 32200 Loimaa	67	191	Kansanopistot	103
04644	Kirkonpiirin ala-aste 21230 Lemu	119	124	Peruskoulun yläasteen koulut	252	01661	Loimaan ev.kansanopisto 32210 Loimaa kk	103
423	Lieto		08496	Loimaan yläaste Puistokatu 16 32200 Loimaa	252	442	Luvia	
123	Peruskoulun ala-asteen koulut	1 129	138	Peruskouluasteen erityiskoulut	40	123	Peruskoulun ala-asteen koulut	271
04646	Ilmaristen ala-aste Koulukuja 21350 Ilmarinen	190	08501	Tuulensuun koulu Ahonkatu 1 32200 Loimaa	40	05740	Luvian ala-aste Luvia kk 29100 Luvia	271
04647	Kirkonkulman ala-aste Karjatie 9 21420 Lieto	387	162	Lukiot	287	124	Peruskoulun yläasteen koulut	154
04649	Littoisten ala-aste Nitinkaari 4 20660 Littoinen	122	00430	Loimaan lukio Puistokatu 16 32200 Loimaa	287	03652	Luvian yläaste 29100 Luvia	154
04650	Loukkaisten ala-aste Kukonharjantie 3 21410 Vanhalinna	161	181	Musiikkioppilaitokset	267	480	Marttila	
04651	Pahkamäen ala-aste 21360 Lieto as	150	02343	Loimaan seudun musiikkiopisto Sillankorvank.11 32200 Loimaa	267	123	Peruskoulun ala-asteen koulut	158
04652	Saukonojan ala-aste Saukonojantie 507 21420 Lieto	36	192	Kansalaisopistot	1 700	07959	Hirvaksen koulu 31560 Ollila	41
04653	Yliskulman ala-aste Vartinmäentie 35 21430 Yliskulma	83	02072	Loimaan työväenopisto Rantatie 2 32200 Loimaa	1 700	07960	Karvelan koulu 21480 Prunkila	33
124	Peruskoulun yläasteen koulut	670	223	Ammattioppilaitokset	1 318	07961	Kirkonkylän koulu 21490 Marttila	84
04654	Liedon-Tarvasjoen yläaste PL 16 21421 Lieto	670	02446	Loimaan Amm.inst.(1.8.1994) Myllykyläntie 8 32200 Loimaa	1 318	481	Masku	
138	Peruskouluasteen erityiskoulut	38	431	Loimaan kunta		123	Peruskoulun ala-asteen koulut	450
04622	Tapulikujan koulu Kirkkotie 10 21420 Lieto	38	123	Peruskoulun ala-asteen koulut	502	04656	Kurittulan ala-aste Koulutie 6 21250 Masku	361
162	Lukiot	326	08439	Haaran ala-aste Onkijoentie 11 32200 Loimaa	16	04657	Seikelän ala-aste Lietsalantie 33 21250 Masku	89
00132	Liedon lukio PL 16 21421 Lieto	326	08440	Hirvikosken ala-aste 32210 Loimaa kk	225	482	Mellilä	
192	Kansalaisopistot	1 430	08442	Kauhanojan ala-aste Hämeentie 139 32200 Loimaa	57	123	Peruskoulun ala-asteen koulut	89
02071	Liedon-Tarvasjoen kansalaisop. PL 32 21421 Lieto	1 430	08443	Kojonkulman ala-aste 32250 Kojonkulma	29	07956	Asemanseudun koulu Melliläntie 15 A 32300 Mellilä	61
			08444	Kurittulan ala-aste 32210 Loimaa kk	28	07957	Isonperän koulu Penninkulmantie 32300 Mellilä	28
			08446	Metsämaan ala-aste Kallio 32270 Metsämaa	75			

Tunnus Kod	Nimi Nämn	Oppiaine Elever	Tunnus Kod	Nimi Nämn	Oppilaitos Elever	Tunnus Kod	Nimi Nämn	Oppilaitos Elever
484	Merikarvia		191	Kansanopistot	80	08504	Kuparivuoren ala-aste	214
123	Peruskoulun ala-asteen koulut	322	01682	Muurlan evankelinen opisto	80		Aurinkotie 2 21100 Naantali	
08453	Kuvaskankaan ala-aste	45		Muurlantie 365 A 25130 Muurla		08505	Lietsalan ala-aste	212
	Lauttijärventie 1 29940 Kuvaskangas						Tiilenkantajantie 4 21110 Naantali	
08454	Lammelan ala-aste	18	503	Mynämäki		03354	Taimon ala-aste	264
	Lepiköntie 4 29750 Pohjansaha						Soinistentie 2 21110 Naantali	
08455	Peipun ala-aste	23	123	Peruskoulun ala-asteen koulut	480	124	Peruskoulun yläasteen koulut	688
	Rantatie 89 29750 Pohjansaha		08464	Aseman ala-aste	47	08502	Maijamäen yläaste	688
08456	Riispyyn ala-aste	14		Opintie 36 23100 Mynämäki			Kristofferinkatu 21100 Naantali	
	Rantatie 312 29920 Riispyy		08465	Huolin ala-aste	51	138	Peruskouluasteen erityiskoulut	15
08457	Tuorilan ala-aste	21		Vehmaantie 485 23100 Mynämäki		08506	Tavastin koulu	15
	Mertanevantie 3 29790 Tuorila		08466	Ihalaisten ala-aste	33		Opintie 2 21100 Naantali	
08458	Ylikylä-Ahlströmin ala-aste	201	08462	Karjalan kirkonseudun ala-aste	43	162	Lukiot	337
	Koulukeskus 29900 Merikarvia			Karjalankyläntie 114 23100 Mynämäki		00552	Naantalin lukio	337
124	Peruskoulun yläasteen koulut	185	08467	Keskuskoulun ala-aste	262		Kristofferink.1 21100 Naantali	
08452	Merikarvian yläaste	185		Koulutie 2 23100 Mynämäki		181	Musiikkioppilaitokset	239
	Koulukeskus 29900 Merikarvia		08468	Tarvaisten ala-aste	44	01996	Naantalin musiikkiopisto	239
162	Lukiot	90		Karjalantie 10 23100 Mynämäki			Opintie 2 21100 Naantali	
00505	Merikarvian lukio	90	124	Peruskoulun yläasteen koulut	309	192	Kansalaisopistot	1 350
	PL 23 29901 Merikarvia		08463	Laurin yläaste	309	02074	Naantalin työväenopisto	1 350
192	Kansalaisopistot	900		Keskusk. 19 23100 Mynämäki			Opintie 2 21100 Naantali	
02073	Merikarvian kansalaisopisto	900	138	Peruskouluasteen erityiskoulut	18	251	Koti- ja laitostalousoppil.	270
	29900 Merikarvia		08469	Koivikon koulu	18	01379	Naantalin kotital-sosiaaliopp.	270
485	Merimasku			Koivikkokuja 23100 Mynämäki			21100 Naantali	
123	Peruskoulun ala-asteen koulut	128	162	Lukiot	186	531	Nakkila	
08507	Merimaskun ala-aste	128	00517	Mynämäen lukio	186	123	Peruskoulun ala-asteen koulut	507
	Iskolantie 9 21160 Merimasku			Keskuskatu 19 23100 Mynämäki		08350	Järventaustan ala-aste	33
490	Mietoinen		192	Kansalaisopistot	1 750		29280 Järvimaa	
123	Peruskoulun ala-asteen koulut	132	02066	Mynämäen seud. kansalaisopisto	1 750	08351	Kirkonseudun ala-aste	226
08459	Pyhän ala-aste	55		PL 42 23101 Mynämäki			Kirkkokatu 29250 Nakkila	
	Pyhäntie 49 23140 Hietämäki		231	Käsi- ja taideteollisuusoppil.	352	08352	Kukonharjan ala-aste	35
08460	Tavastilan ala-aste	77	01813	Loun.Suom.käsi-ja taidet.oppil	352		KP 5 29250 Nakkila	
	Tavastilantie 1 23120 Mietoinen			23100 Mynämäki		08353	Matomäen ala-aste	34
501	Muurla		529	Naantali			Matomäki 29270 Hormisto	
123	Peruskoulun ala-asteen koulut	101	123	Peruskoulun ala-asteen koulut	945	08354	Ruskilan ala-aste	53
08470	Muurlan ala-aste	101	03449	Karvetin ala-aste	186		Ruskila 29250 Nakkila	
	Koulutie 10 25130 Muurla			Teräskatu 2 A 21110 Naantali		08355	Tattaran ala-aste	48
08503	Kultarannan ala-aste	69	08503	Kultarannan ala-aste	69		Tattara 29250 Nakkila	
	Luonnonmaantie 21100 Naantali			Luonnonmaantie 21100 Naantali		08356	Viikkalan ala-aste	78
							Viikkala 29250 Nakkila	

Tunnus Kod	Nimi Nämn	Oppiaine Elever	Tunnus Kod	Nimi Nämn	Oppiaine Elever	Tunnus Kod	Nimi Nämn	Oppiaine Elever
124	Peruskoulun yläasteen koulut	282	538	Nousiainen		138	Peruskouluasteen erityiskoulut	34
08348	Nakkilan yläaste Porintie 13 29250 Nakkila	282	123	Peruskoulun ala-asteen koulut	429	03411	Ahon koulu Ahontie 2 21540 Preitilä	17
162	Lukiot	189	04661	Kirkonpiirin ala-aste Vahdantie 52 21270 Nousiainen	125	08252	Ylä-Vistan koulu PL 24 21531 Paimio	17
00553	Nakkilan lukio KP 1 29250 Nakkila	189	04663	Nummen ala-aste Koulutie 21270 Nousiainen	169	162	Lukiot	293
231	Käsi- ja taideteollisuusoppil.	131	04664	Paijulan ala-aste Mietoistentie 360 21270 Nousiainen	77	00634	Paimion lukio PL 24 21531 Paimio	293
02383	Satakunnan käsi- ja taidet.opp. Pakkalantie 3 29250 Nakkila	131	04665	Valpperin ala-aste Valpperintie 993 21270 Nousiainen	58	181	Musiikkioppilaitokset	213
533	Nauvo		124	Peruskoulun yläasteen koulut	554	01994	Paimion musiikkiopisto Vistantie 39 21530 Paimio	213
123	Peruskoulun ala-asteen koulut	115	04027	Henrikin yläaste 21270 Nousiainen	554	191	Kansanopistot	115
04153	Kyrkbackens lågstadium Kyrkbacken 21660 Nagu	60	162	Lukiot	206	01694	Varsinais-Suomen kansanopisto 21530 Paimio	115
04144	Kåldinge lågstadium Kåldinge 21650 Lillandet	25	00480	Nousiasten lukio 21270 Nousiainen	206	192	Kansalaisopistot	1 200
05155	Simonkylän ala-aste 21650 Lillandet	30	561	Oripää		02076	Paimion kansalaisopisto PL 24 21531 Paimio	1 200
124	Peruskoulun yläasteen koulut	53	123	Peruskoulun ala-asteen koulut	94	229	Ammatill. aikuiskoulutuskesk.	389
03513	Nagu högstadieskola Skolvägen 21660 Nagu	53	07968	Kirkonkylän ala-aste 32500 Oripää	75	01600	Paimion amm.aikuiskoul.keskus Sähkömiehentie 2 21530 Paimio	389
537	Noormarkku		07969	Latvan ala-aste 32520 Latva	19	573	Parainen	
123	Peruskoulun ala-asteen koulut	552	577	Paimio		123	Peruskoulun ala-asteen koulut	961
08241	Finpyyn ala-aste Museotie 12 29600 Noormarkku	256	123	Peruskoulun ala-asteen koulut	916	05601	Kirjala lågstadium Åbovägen 682 21610 Kirjala	45
08242	Harjakankaan ala-aste Laviantie 803 29600 Noormarkku	25	08249	Hanhijoen-Kyysilän ala-aste Ahontie 2 21540 Preitilä	190	05150	Koivuhaan koulu Koivuhaankatu 5 21600 Parainen	324
08244	Lassilan ala-aste Laviantie 2323 29680 Lassila	19	03352	Jokelan ala-aste Vanha Turuntie 4 21530 Paimio	146	05598	Malm lågstadium Parsby och urlun 21600 Pargas	346
08245	Noormarkun ala-aste Vanha Vaasantie 168 A 29600 Noormarkku	180	08248	Kalevan ala-aste Kalevantie 872 21555 Taatila	30	05152	Nilsbyn ala-aste Lielahdentie 244 21610 Kirjala	88
08246	Söörmarkun ala-aste Koulutie 27 29570 Söörmarkku	72	03512	Kriivarin ala-aste Maurizintie 11 21530 Paimio	154	05602	Skräbböle lågstadium 21600 Pargas	68
124	Peruskoulun yläasteen koulut	256	08250	Nummenpään ala-aste Sauvontie 371 21510 Hevonpää	42	05603	Sunnanberg lågstadium Sunnanbergsvägen 2-4 21600 Pargas	48
08709	Noormarkun yläaste Museotie 12 29600 Noormarkku	256	08251	Vistan ala-aste PL 24 21531 Paimio	354	05599	Våno skola 21600 Pargas	42
124	Peruskoulun yläasteen koulut	421	124	Peruskoulun yläasteen koulut	421	124	Peruskoulun yläasteen koulut	505
08709	Noormarkun yläaste Museotie 12 29600 Noormarkku	256	08247	Paimion yläaste PL 24 21531 Paimio	421	05151	Paraistenseudun yläaste Pajbackantie 1 21600 Parainen	216
						05612	Sarlinska högstadiet Skolgatan 16 21600 Pargas	289

Tunnus Kod	Nimi Namn	Oppiaine Elever	Tunnus Kod	Nimi Namn	Oppiaine Elever	Tunnus Kod	Nimi Namn	Oppiaine Elever
138	Peruskouluasteen erityiskoulut	12	124	Peruskoulun yläasteen koulut	307	211	Maatalousalan oppilaitokset	532
05153	Storgården koulu Pajbackantie 1 21600 Parainen	12	08253	Perniön yläaste Erveläntie 1 25500 Perniö	307	02325	Varsinais-Suomen maaseutuoppil Tuorlantie 1 21500 Piikkiö	532
162	Lukiot	316	138	Peruskouluasteen erityiskoulut	14	<hr/>		
00526	Paraisten lukio Koulukatu 14 21600 Parainen	104	08264	Jokirannan peruskoulu Lupajantie 11 25500 Perniö	14	608	Pomarkku	
00637	Pargas svenska gymnasium Skolgatan 14 21600 Pargas	212	162	Lukiot	198	123	Peruskoulun ala-asteen koulut	237
181	Musiikkioppilaitokset	500	00641	Perniön lukio PL 28 25501 Perniö	198	08270	Haapakosken ala-aste Haapakosken koul 29630 Pomarkku	21
02306	Musikintituet Arkipelag Fredrikaplan 2 21600 Parainen	500	192	Kansalaisopistot	700	08271	Honkakosken ala-aste Honkakosken koul 29640 Honkakoski	33
191	Kansanopistot	85	02079	Perniön kansalaisopisto 25500 Perniö	700	08272	Kirkonkylän ala-aste 29630 Pomarkku	183
01700	Åbolands folkhögskola Pjukala 21600 Pargas	85	<hr/>			124	Peruskoulun yläasteen koulut	120
192	Kansalaisopistot	1 825	587	Pertteli		08269	Pomarkun yläaste 29630 Pomarkku	120
02077	Paraisten kansalaisopisto Rantatie 28 21600 Parainen	750	123	Peruskoulun ala-asteen koulut	303	162	Lukiot	108
02091	Västabolands medborgarinstitut Strandvägen 28 21600 Pargas	1 075	08265	Hiiiden ala-aste Vähähäidentie 500 25370 Hiisi	49	00651	Pomarkun lukio 29630 Pomarkku	108
211	Maatalousalan oppilaitokset	220	03566	Häkänän ala-aste Ketmäentie 15 24100 Salo	64	<hr/>		
01448	Valtion kalatalousoppilaitos Kalakouluntie 72 21610 Kirjala	220	08266	Inkereen ala-aste Koulutie 49 25190 Inkere	64	609	Pori	
223	Ammattioppilaitokset	134	08267	Kaivolän ala-aste Passintie 6 25360 Pertteli	108	123	Peruskoulun ala-asteen koulut	4 786
01109	Åbolands yrkesskola 21600 Pargas	134	08268	Romsilan ala-aste Romsilantie 470 25180 Romsila	18	05773	Ahlaisten ala-aste Ahlaistentie 732 29700 Ahlainen	85
<hr/>			602 Piikkiö			05776	Cygnauksen ala-aste Tasavallankatu 1 28100 Pori	402
586	Perniö		123	Peruskoulun ala-asteen koulut	510	05777	Enäjärven ala-aste Koulutie 42 28800 Pori	239
123	Peruskoulun ala-asteen koulut	488	08803	Harvaluodon ala-aste Sahantie 26 21500 Piikkiö	20	07885	Herralahden ala-aste Kuninkaanhaanaukio 4 28130 Pori	239
08255	Kirkonkylän ala-aste Koulupolku 2 25500 Perniö	211	08804	Koroisten ala-aste Koulutie 2 21500 Piikkiö	309	07849	Isonsannan ala-aste Isonsannanpuistikatu 23 28190 Pori	328
08256	Kosken ala-aste Kaivosmäentie 9 25560 Koski as	18	08805	Niemenkulman ala-aste Niemenkulmantie 130 21500 Piikkiö	66	05778	Kaanaan ala-aste Juhanintie 21 28840 Pori	35
08257	Laiterlän ala-aste Heikkiläntie 288 25500 Perniö	37	08806	Rungon ala-aste Vanha Viipurintie 84 21500 Piikkiö	115	05779	Kalaholman ala-aste Haukikuja 15 28300 Pori	157
08258	Mussaaren ala-aste Isontalontie 12 25540 Knaapila	45	124	Peruskoulun yläasteen koulut	260	05787	Kyläsaaren ala-aste Mörtintie 28760 Pori	189
08259	Nurkkilän ala-aste Skotlannintie 5 25610 Ylönkylä	45	08890	Piikkiön yläaste Koulutie 2 21500 Piikkiö	260	05788	Käppärän ala-aste Käppäräntie 3 28120 Pori	446
08260	Saurun ala-aste Tammisaarentie 735 25520 Perniö as	95	179	Muut perus-/lukioasteen koulut	138	05789	Lattomeren ala-aste Pinomäentie 661 28560 Pori	65
08261	Teijon ala-aste Teijontie 100 25570 Teijo	37	00828	Toivonlinnan yhteiskoulu Toivonlinna 21500 Piikkiö	138	05791	Mäntyluodon ala-aste Satamakatu 19 28880 Pori	54
<hr/>						05792	Niittymaan ala-aste Niittymäentie 76 28580 Pori	40

Tunnus Kod	Nimi Nämn	Oppilaita Elever	Tunnus Kod	Nimi Nämn	Oppilaita Elever	Tunnus Kod	Nimi Nämn	Oppilaita Elever
05793	Pihlavan ala-aste Vanha maantie 2 28800 Pori	189	05780	Kallelan koulu Gallen-Kallelankatu 19 28100 Pori	114	229	Ammatill. aikuiskoulutuskesk.	556
05795	Preiviikin ala-aste Koulunmutka 85 28660 Pori	59	03413	Koivulan koulu Koivukuja 5 28360 Pori	37	01612	Porin amm.aikuiskoulutuskeskus PL 13 28601 Pori	556
05783	Reposaaren peruskoulu,ala-aste Kirkkokatu 31 28900 Pori	99	03414	Tiilimäen koulu Tiilimäentie 3 28500 Pori	..	232	Taide-,viestintäkulttuurioppil	40
05796	Ruosniemen ala-aste Ylikyläntie 28220 Pori	323		162 Lukiot	1 734	02387	Porin taidekoulu Gallen-Kallelankatu 10 28100 Pori	40
05781	Sampolan ala-aste Kalskeentie 10 28370 Pori	235	00023	B:borgs sv.samskola, gymnasiet Otavankatu 16 28100 Pori	45	235	Kauppaoppilaitokset	1 074
05797	Toejoen ala-aste Ruosniementie 4 28200 Pori	376	00654	Kuninkaanhaan lukio Presid.puistok.6 28130 Pori	341	01253	Porin kauppaoppilaitos Luvianpuistok.1 28100 Pori	1 074
05798	Toukarin ala-aste Yrjönkalliontie 5 28190 Pori	51	00914	Länsi-Porin lukio Aatuntie 6 28600 Pori	326	241	Terveydenhuolto-oppilaitokset	1 356
05799	Tuorsniemen ala-aste Tuorsniementie 325 28600 Pori	47	00437	Meri-Porin lukio Rieskala 28800 Pori	286	01314	Porin diakoniaopisto 28500 Pori	214
05801	Uudenkoiviston ala-aste Palokunnanpuistokatu 6-8 28130 Pori	180	00652	Porin lyseon lukio Annankatu 5 28100 Pori	308	01315	Porin terv.huolto-oppilaitos 28500 Pori	1 142
05802	Vähärauman ala-aste Vähäraumantie 91 28600 Pori	470	00653	Porin suomal.yht.lyseon lukio Tasavallankatu 4 28130 Pori	428	243	Sosiaalialan oppilaitokset	388
05803	Väinölän ala-aste Luodontie 1 28330 Pori	478		164 Aikuislukiot	570	01442	Porin sosiaalialan oppilaitos Metsämiehenkatu 2 28500 Pori	388
124	Peruskoulun yläasteen koulut	2 564	00546	Porin aikuislukio Annankatu 5 28100 Pori	570	253	Hotelli- ja ravintolaoppil.	336
05770	Itä-Porin yläaste Kouvonraitti 7 28370 Pori	349		181 Musiikkioppilaitokset	595	02393	Porin hotelli-ravintolaoppil. Liisankatu 20 28100 Pori	336
05764	Kuninkaanhaan yläaste Presidentinpuistokatu 6 28130 Pori	353	01971	Palmgren opisto Rautatienpuistokatu 7 28100 Pori	595	299	Muut ammatilliset oppil.	..
05772	Länsi-Porin yläaste Aatuntie 6 28600 Pori	458		192 Kansalaisopistot	3 900	02321	Koulutus-kurssikesk.Fysiotieto Luotsinmäentie 2 28100 Pori	..
05766	Meri-Porin yläaste Mörtintie 28760 Pori	336	02075	Otsolan kansalaisopisto Juhana Herttuankatu 16 28100 Pori	2 150	619	Punkalaidun	
05767	Pohjois-Porin yläaste Isonsannanpuistokatu 23 28190 Pori	372	02080	Porin kaup.työväenopisto Gallen-Kallelankatu 14 28100 Pori	1 750	123	Peruskoulun ala-asteen koulut	261
05771	Porin lyseon yläaste Annankatu 5 28100 Pori	322	221	Teknilliset oppilaitokset	1 216	08276	Kanteenmaan ala-aste Patjantie 5 31970 Kanteenmaa	25
05769	Porin suom.yht.lyseon yläaste Tasavallankatu 4 28130 Pori	277	01015	Porin teknillinen oppilaitos Tekniikantie 2 28600 Pori	1 216	08277	Keskuskoulun ala-aste Vesilahdentie 11 31900 Punkalaidun	136
05768	Reposaaren peruskoulu,yläaste Kirkkokatu 31 28900 Pori	97		223 Ammattioppilaitokset	1 252	08278	Kiertolan ala-aste Murrinharjuntie 890 31950 Sadonmaa	29
125	Peruskoulua korvaavat koulut	432	01051	Porin tekninen ammattioppil. PL 31 28601 Pori	791	08279	Liitsolan ala-aste Vesilahdentie 857 31810 Oriniemi	19
03392	B:borgs sv.samskola,grundskola Otavankatu 16 28100 Pori	218	01052	Porin Teljän ammattioppilaitos Rautat.puistok.5 28130 Pori	461	08280	Länsipään ala-aste Reininmaantie 15 31900 Punkalaidun	25
03545	Porin seudun steinerkoulu Valajankatu 2 28100 Pori	214		225 Ammatilliset erikoisoppil.	4	08281	Oriniemen ala-aste Oriniementie 25 31810 Oriniemi	27
138	Peruskouluasteen erityiskoulu	282	01128	Rauma Oy Porin teollisuusoppil PL 96 28101 Pori	4	124	Peruskoulun yläasteen koulut	134
05786	Herttuan koulu Kuninkaanhaanaukio 4 B 28130 Pori	131				08274	Punkalaitumen yläaste Urjalantie 26 31900 Punkalaidun	134

Tunnus Kod	Nimi Namn	Oppiaine Elever	Tunnus Kod	Nimi Namn	Oppiaine Elever	Tunnus Kod	Nimi Namn	Oppiaine Elever
138	Peruskouluasteen erityiskoulut	7	162	Lukiot	924	08296	Vasaraisten ala-aste 26740 Vasarainen	54
08282	Kerttulan koulu Vesilahdentie 11 31900 Punkalaidun	7	00714	Raision lukio Kirkkoväärtinkuja 18 21200 Raisio	924	08297	Vermuntilan ala-aste 26930 Vermuntila	46
162	Lukiot	94	192	Kansalaisopistot	1 622	08298	Voiluodon ala-aste 26950 Voiluoto	36
00659	Punkalaitumen lukio Urjalantie 26 31900 Punkalaidun	94	02081	Raision työväenopisto Kirkkoväärtinkuja 18 21200 Raisio	1 622	124	Peruskoulun yläasteen koulut	1 720
631	Pyhäranta		223	Ammattioppilaitokset	464	08508	Aronahteen yläaste Nummenvahe 5 26100 Rauma	468
123	Peruskoulun ala-asteen koulut	183	01094	Raision ammattioppilaitos Eeronkuja 3 21200 Raisio	464	08510	Rauman lyseon yläaste Aittakarinkatu 10 26100 Rauma	355
08283	Ihoden ala-aste 27320 Ihode	64	229	Ammatill. aikuiskoulutuskesk.	414	08509	Raumanmeren yläaste Pyynpääkatu 27 26100 Rauma	429
08284	Reilan ala-aste 27340 Reila	73	01613	Raision amm.aikuiskoul.keskus Juhaninkuja 1 21200 Raisio	414	08291	Uotilanrinteen yläaste 26510 Rauma	468
08285	Rohdaisten ala-aste 23950 Pyhäranta	46	235	Kauppaoppilaitokset	558	138	Peruskouluasteen erityiskoulut	87
636	Pöytyä		01256	Raision kauppaoppilaitos Juhaninkuja 3 21200 Raisio	558	08520	Ankkuripuiston koulu Nortamonkatu 5 26100 Rauma	52
123	Peruskoulun ala-asteen koulut	322	684	Rauma		08301	Isovuoren koulu 26510 Rauma	4
08286	Auvaisen ala-aste Auvaistentie 25 21860 Auvainen	29	123	Peruskoulun ala-asteen koulut	2 335	03457	Malmin koulu Savilankatu 5 26100 Rauma	31
08287	Haverin ala-aste Turuntie 1660 21890 Haveri	30	08884	Kaaron ala-aste 26410 Kaaro	134	162	Lukiot	1 107
08288	Kaulanperän ala-aste Kumilantie 62 21820 Kumila	55	08511	Karin ala-aste Savilankatu 5 26100 Rauma	288	00721	Aronahteen lukio Nummenvahe 5 26100 Rauma	252
08289	Mustanojan ala-aste Turuntie 952 21880 Pöytyä	56	08293	Kortelan ala-aste 26840 Kortela	91	00719	Rauman lyseon lukio Aittakarinkatu 10 26100 Rauma	259
08290	Riihikosken ala-aste Yläneentie 16 21870 Riihikoski	152	03285	Kourujärven ala-aste Karpalotie 3 26660 Rauma	308	00720	Raumanmeren lukio Pyynpääkatu 27 26100 Rauma	236
680	Raisio		08512	Lensun ala-aste Lensunkalliontie 5 26660 Rauma	73	00470	Uotilanrinteen lukio 26510 Rauma	360
123	Peruskoulun ala-asteen koulut	1 730	08513	Merirauman ala-aste Varhontie 4 26200 Rauma	47	164	Aikuislukiot	401
04024	Friisilän ala-aste Tasalankatu 16 21200 Raisio	341	08514	Nanun ala-aste Nummenvahe 8 26100 Rauma	231	00571	Rauman aikuislukio Pyynpääkatu 27 26100 Rauma	401
04669	Ihalan ala-aste Konsantie 21260 Raisio	489	08294	Nihattulan ala-aste Nihattula 26560 Kolla	70	171	Harjoittelukoulut	272
04670	Kaanaan ala-aste 21120 Raisio	118	08518	Pyynpään ala-aste Vähäkinnontie 7 26100 Rauma	358	00492	Rauman normaalikoulu Seminaarinkatu 1 26100 Rauma	272
04671	Kerttulan ala-aste 21200 Raisio	330	08516	Sampaanalalan ala-aste Sampaanalantie 38 26820 Rauma	108	181	Musiikkioppilaitokset	540
04672	Kuloisten ala-aste 21280 Raisio	216	08295	Sorkan ala-aste Sorkka 26410 Kaaro	41	01973	Rauman musiikkiopisto Nortamonkatu 5 26100 Rauma	540
04673	Tahvion ala-aste 21200 Raisio	236	08517	Syvärauman ala-aste Purjehtijankatu 15 26200 Rauma	159	192	Kansalaisopistot	4 500
124	Peruskoulun yläasteen koulut	852	08299	Unajan ala-aste 26910 Unaja	51	02082	Rauman kaup.kansalaisopisto Nummenvahe 5 26100 Rauma	4 500
04674	Vaisaaren yläaste Vaisaaren koulu 21200 Raisio	852	08300	Uotilan ala-aste 26510 Rauma	240			

Tunnus Kod	Nimi Namn	Oppilaitte Elevor	Tunnus Kod	Nimi Namn	Oppilaitte Elevor	Tunnus Kod	Nimi Namn	Oppilaitte Elevor
225	Ammatilliset erikoisoppil.	122	124	Peruskoulun yläasteen koulut	1 051	124	Peruskoulun yläasteen koulut	89
01130	Finnyards Oy, Koulutuskeskus PL 139 26101 Rauma	122	08521	Hermannin yläaste Torikatu 5-7 24100 Salo	344	03617	Sauvon yläaste Saustilantie 10 21570 Sauvo	89
235	Kauppappilaitokset	2 303	08522	Laurin yläaste Venemestarinkatu 37 24240 Salo	341			
02453	Rauman ammatti-instituutti Satamakatu 19 26100 Rauma	2 303	08523	Moision yläaste Uskelankatu 13 24100 Salo	366	747 Siikainen		
921	Kesäyliopistot	..	138	Peruskouluasteen erityiskoulut	113	123 Peruskoulun ala-asteen koulut	138	
09931	Länsi-Suomen kesäyliopisto Kalliokatu 2 26100 Rauma	..	08534	Meritalon koulu Uskelankatu 13 24100 Salo	113	08307	Hirvijärven ala-aste 29850 Hirvivuori	19
704 Rusko			162	Lukiot	527	08308	Kirkonkylän ala-aste 29810 Siikainen	69
123	Peruskoulun ala-asteen koulut	294	00755	Hermannin lukio Torikatu 5-7 24100 Salo	316	08310	Leväsjoen ala-aste Leväsjoki 29880 Leväsjoki	17
08302	Kirkonkylän ala-aste Talkootie 2 21290 Rusko	232	00754	Laurin lukio Venemestarink.37 24240 Salo	211	08312	Otamon ala-aste 29860 Otamo	14
08303	Merttelän ala-aste Koulutie 15 21290 Rusko	62	181	Musiikkioppilaitokset	292	08311	Sammin ala-aste 29830 Sammi	19
124	Peruskoulun yläasteen koulut	252	01975	Salon musiikkiopisto Länsiranta 2 24100 Salo	292	124 Peruskoulun yläasteen koulut	72	
03615	Ruskon-Vahdon yläaste Talkootie 3 21290 Rusko	252	192	Kansalaisopistot	2 350	08305	Siikaisten yläaste 29810 Siikainen	72
705 Rymättylä			02083	Salon kansalaisopisto Uskelankatu 13 24100 Salo	2 350			
123	Peruskoulun ala-asteen koulut	137	223	Ammattioppilaitokset	894	761 Somero		
03290	Rymättylän koulu 21140 Rymättylä	137	01098	Salon ammattioppilaitos Venemestarink.35 24240 Salo	894	123	Peruskoulun ala-asteen koulut	674
734 Salo			235	Kauppappilaitokset	618	07973	Häntälän ala-aste 31450 Häntälä	41
123	Peruskoulun ala-asteen koulut	1 356	01260	Salon kauppappilaitos PL 85 24101 Salo	618	07974	Joensuun ala-aste Heikintie 35 31400 Somero	270
08524	Alhaisten ala-aste Koulukatu 3 24130 Salo	246	241	Terveysterveysto-oppilaitokset	688	07976	Kirkonmäen ala-aste 3. kp 31400 Somero	141
08525	Anjalan ala-aste Haukkalankatu 1 24100 Salo	18	01316	Salon terv.huolto-oppilaitos Karjalankatu 2 24130 Salo	688	07977	Lahden ala-aste 31530 Pyöli	45
08527	Karjaskylän ala-aste Hermanninkatu 2 24130 Salo	48				08135	Oinasjärven ala-aste 31470 Somerniemi	38
08528	Keskustan ala-aste Anjalankatu 5 24100 Salo	474				07978	Ollilan ala-aste 31410 Ylöpirtti	48
03286	Ollikkalan ala-aste Härmeenojankatu 9 24260 Salo	373				07979	Pajulan ala-aste 31400 Somero	31
08531	Pajulan ala-aste Pajulanrinne 6 24240 Salo	161				07980	Pitkäjärven ala-aste 31520 Pitkäjärvi	35
08532	Sirkkulän ala-aste Yhäistentie 336 24130 Salo	36				07981	Terttilän ala-aste 31490 Terttilä	25
			738 Sauvo			124 Peruskoulun yläasteen koulut	424	
			123	Peruskoulun ala-asteen koulut	251	07970	Someron-Kiikalan yläaste Kiiruuntie 4 31400 Somero	424
			08304	Kirkonkylän koulu Peruskouluntie 8 21570 Sauvo	229	138 Peruskouluasteen erityiskoulut	30	
			03657	Rauhämäen koulu Säätöntie 4 21570 Sauvo	22	07982	Härkätien koulu Vanha härkätie 11 31400 Somero	30
						162 Lukiot	189	
						00766	Someron lukio Kiiruuntie 4 31400 Somero	189

Tunnus Kod	Nimi Namn	Oppiaineita Elever	Tunnus Kod	Nimi Namn	Oppiaineita Elever	Tunnus Kod	Nimi Namn	Oppiaineita Elever
192	Kansalaisopistot	816	162	Lukiot	181	08554	Kaksikerran ala-aste Kaksikerrantie 964 20960 Turku	90
02115	Someron kansalaisopisto PL 29 31401 Somero	816	00781	Säkylän seudun lukio 27800 Säkyä	181	08555	Kerttulin ala-aste Kaarinankatu 3 20500 Turku	293
<hr/>			192 Kansalaisopistot 1 060			<hr/>		
772	Suodenniemi		02084	Säkylän seud.kansalaisopisto Koulukeskus Rantatie 340 27800 Säkyä	1 060	08556	Kreivilän ala-aste Paattistentie 677 21330 Paattinen	112
123	Peruskoulun ala-asteen koulut	112	<hr/>			08557	Kähärin ala-aste Pietari Valdin katu 14 20300 Turku	123
05805	Palomäen ala-aste Jätinmaantie 34 38510 Suodenniemi	24	784 Särkisalo			08558	Kärsämäen ala-aste Kärsämäentie 46 20360 Turku	92
05806	Pohjakylän ala-aste Jalkavalantie 2 38510 Suodenniemi	65	123	Peruskoulun ala-asteen koulut	52	08559	Lausteen ala-aste Raadinkatu 7 20750 Turku	453
05807	Sävin ala-aste Kouluntie 25 38510 Suodenniemi	23	08324	Särkisalon ala-aste 25630 Särkisalo	52	08560	Luolavuoren ala-aste Luolavuorentie 36 20810 Turku	197
<hr/>			833 Taivassalo			03333	Majanummen ala-aste Niilo-Oravapuun polku 1 20610 Turku	34
776	Suomusjärvi		123	Peruskoulun ala-asteen koulut	148	08561	Martin ala-aste Hopeasepänkuja 2-6 20810 Turku	202
123	Peruskoulun ala-asteen koulut	116	08328	Karhulan koulu 23310 Taivassalo	148	08562	Moision ala-aste Moisionkoulutie 2 20400 Turku	190
08313	Anerion ala-aste Helsingintie 25410 Suomusjärvi	84	124	Peruskoulun yläasteen koulut	112	03310	Nummen ala-aste Kirkkotie 31 20510 Turku	271
08315	Enäjärven ala-aste Kekkosentie 25420 Lahnajärvi	32	08326	Trappulan koulu 23310 Taivassalo	112	08913	Nunnavuoren ala-aste Piiparinpolku 19 20350 Turku	357
<hr/>			838 Tarvasjoki			08563	Paavolan ala-aste Säkyälantie 616 21330 Paattinen	70
783	Säkyä		123	Peruskoulun ala-asteen koulut	159	08564	Paimalan ala-aste Vanha Tampereentie 235 20300 Turku	30
123	Peruskoulun ala-asteen koulut	389	04678	Euran ala-aste Vanha Hämeentie 753 21450 Tarvasjoki	135	08565	Pallivahan ala-aste Paltantie 4 20360 Turku	185
08317	Huovinnrinteen ala-aste Koulutie 5 27800 Säkyä	54	04372	Horristen ala-aste Aurantie 21450 Tarvasjoki	24	08566	Pansion ala-aste Pernontie 29 20240 Turku	365
08318	Isosäkylän ala-aste Rantatie 368 27800 Säkyä	115	<hr/>			08567	Puolalan ala-aste Kauppiaskatu 14 20100 Turku	619
08319	Karhusuon ala-aste Karhusuontie 295 27820 Iso-Vimma	106	853	Turku		08568	Pääskytuoren ala-aste Talvitie 10 20600 Turku	255
08320	Pyhäjoen ala-aste Pyhäjoentie 107 27920 Otajoki	40	123	Peruskoulun ala-asteen koulut	8 635	08569	Raunistulan ala-aste Oikotie 1-3 20300 Turku	175
08321	Sydänmaan ala-aste Sydänmaantie 258 27800 Säkyä	18	08548	Aunelan ala-aste Opintie 1 20210 Turku	294	08570	Runosmäen ala-aste Piiparinpolku 3 20350 Turku	118
08322	Vähäsäkylän ala-aste Varppeenkuja 5 27800 Säkyä	56	08808	Cygnaeus lägstadium Eriksgatan 18 20100 Åbo	295	08809	Sirkkala lägstadium Sirkkalagatan 20 20500 Åbo	316
124	Peruskoulun yläasteen koulut	222	08549	Hannunniitun ala-aste Virmuntie 3 20540 Turku	310	08571	Snellmanin ala-aste Koulukatu 8 20100 Turku	110
08316	Säkylän yläaste Rantatie 340 27800 Säkyä	222	08550	Hepokullan ala-aste Varkkavuorenkatu 42 20340 Turku	337	08572	Suikkilan ala-aste Talinkorventie 16 20310 Turku	183
138	Peruskouluasteen erityiskoulut	16	08552	Ilpoisten ala-aste Lauklähteenkatu 11 20740 Turku	522	08573	Särkilahden ala-aste Häppiläntie 18 20900 Turku	60
08323	Sivarin erityiskoulu Rantatie 368 27800 Säkyä	16	08553	Jäkärilän ala-aste Argeologinkatu 9 20460 Turku	323	08574	Teräsrautelan ala-aste Satakunnantie 138 20310 Turku	138

Tunnus Kod	Nimi Nämn	Oppilaita Elever	Tunnus Kod	Nimi Nämn	Oppilaita Elever	Tunnus Kod	Nimi Nämn	Oppilaita Elever
08575	Topeliuksen ala-aste Pakkarikatu 4 20100 Turku	129	08582	Sampalinnan koulu Itäinen Pitkätatu 45 20700 Turku	112	02314	Åbo svenska musikskola Gamla Stortorgatan 1 20500 Åbo	150
08576	Uittamon ala-aste Jalustinkatu 8 20880 Turku	137	03314	Satulavuoren koulu Mustionkatu 3 20750 Turku	47	191	Kansanopistot	558
03349	Varissuon ala-aste Kuopuksenpolku 1 20610 Turku	350	08810	Sirkkalabäckens skola Sirkkalagatan 20 20500 Åbo	7	01774	Paasikivi-opisto Harjattulantie 80 20960 Turku	257
08577	Vasaramäen ala-aste Lehmustie 7 20720 Turku	263	08583	Turun kuulovammaisten koulu Virmuntie 5 20540 Turku	33	01690	Turun kristillinen opisto Lustokatu 7 20380 Turku	301
08578	Vähä-Heikkilän ala-aste Myllymäentie 42 20810 Turku	280	03313	TYKS:n erityiskoulu Kiinamyllynkatu 20520 Turku	..	192	Kansalaisopistot	9 060
08579	Wäinö Aaltosen ala-aste Pitkäpellonkatu 4 20900 Turku	357	03435	Vuorelan erityiskoulu Luolavuorentie 36 20810 Turku	103	02056	Auralan kansalaisopisto Satakunnantie 10 20300 Turku	2 000
124	Peruskoulun yläasteen koulut	4 616	162	Lukiot	3 501	02085	Turun suom.työväenopisto Kaskenkatu 5 20700 Turku	6 400
08535	Aurajoen yläaste Papintie 4 20510 Turku	302	00008	Aurajoen lukio Papinkatu 4 20540 Turku	272	02092	Åbo sv.arbetarinstitut Auragatan 1 B 20100 Åbo	660
08538	Juhana Herttuan yläaste Hansakatu 2 20100 Turku	169	00201	Juhana Herttuan lukio Hansakatu 2 20100 Turku	324	211	Maatalousalan oppilaitokset	592
08539	Kastun yläaste Pyörämäentie 4 20300 Turku	336	00722	Kastun lukio Pyörämäentie 4 20300 Turku	329	02454	Naturbruksinstitutet Klostergatan 15 20700 Åbo	592
08537	Klassikon yläaste Eskelinkatu 4 20100 Turku	354	00775	Katedralskolan i Åbo Gamla Stortorgatan 1 20500 Åbo	237	221	Teknilliset oppilaitokset	2 153
08540	Kupittaaan yläaste Sireenikuja 1 20720 Turku	313	00311	Kupittaaan lukio Sireenikuja 1 20720 Turku	319	01023	Turun teknillinen oppilaitos Sepänkatu 1 20700 Turku	2 153
08541	Luostarivuoren yläaste Luostarinkatu 13 20700 Turku	512	00838	Luostarivuoren lukio Luostarinkatu 13 20700 Turku	351	223	Ammattioppilaitokset	2 764
08543	Pernon yläaste Hyrköistentie 35 20240 Turku	325	00636	Pernon lukio Hyrköistentie 35 20240 Turku	208	02421	Turun ammatti-instituutti Aninkaistenk. 7 20110 Turku	1 402
08544	Puolalanmäen yläaste Puutarhakatu 5 20100 Turku	364	00660	Puolalanmäen lukio Puutarhakatu 5 20100 Turku	446	01168	Turun maalariammattioppilaitos Teijonkatu 3 20750 Turku	156
08545	Puopellon yläaste Sepänkatu 11 20700 Turku	528	00834	Turun klassikon lukio Eskelinkatu 4 20100 Turku	333	01055	Turun teknillinen ammattioppil. Hamppukatu 2 20740 Turku	1 206
08546	Rieskalähteen yläaste Jällintie 3 20300 Turku	447	00835	Turun lyseon lukio Varusmestarintie 19 20360 Turku	344	225	Ammatilliset erikoisoppil.	70
08891	St Olofsskolan Klostergatan 11 20700 Åbo	301	00837	Turun suom.yht.koulun lukio Kauppiaskatu 17 20100 Turku	338	01116	Heikki Huhtamäen teollisuusopp. Pansiontie 47 20210 Turku	8
08542	Turun lyseon koulu Varusmestarintie 19 20360 Turku	387	164	Aikuislukiot	1 430	02409	Kvaerner Masa-Yards teoll.opp. PL 666 20101 Turku	50
08547	Turun suomalainen yhteiskoulu Kauppiaskatu 17 20100 Turku	278	00833	Turun iltalukio Eskelinkatu 4 20100 Turku	1 430	01140	Turun sanomain ammattioppil. PL 95 20101 Turku	12
125	Peruskoulua korvaavat koulut	173	171	Harjoittelukoulut	871	228	Ammatilliset erityisoppil.	114
03548	Turun seudun steinerkoulu Mestarinkatu 2 20810 Turku	173	00836	Turun normaalikoulu PL 13 20611 Turku	871	01172	Kuulovammaisten ammattikoulu Vähäheikkiläntie 50 20810 Turku	114
138	Peruskouluasteen erityiskoulut	625	181	Musiikkioppilaitokset	1 910			
08580	Katariinan koulu Kirkkotie 31 20510 Turku	134	01932	Turun konservatorio Linnankatu 54 20100 Turku	916			
08581	Mikaelin koulu Koulukatu 8 20100 Turku	189	01980	Varsinais-Suomen musiikkioppil. Mestarinkatu 2 20810 Turku	844			

Tunnus Kod	Nimi Namn	Oppilaita Elever	Tunnus Kod	Nimi Namn	Oppilaita Elever	Tunnus Kod	Nimi Namn	Oppilaita Elever
229	Ammatill. aikuiskoulutuskesk.	603	921	Kesäyliopistot	..	08450	Lokalahden ala-aste	81
01707	Turun amm.aikuiskoulut.keskus Kärsämäentie 11 20360 Turku	603	09938	Turun kesäyliopisto Vänrikinkatu 2 D 20500 Turku	..	08450	Erkontie 57 23450 Lokalhti	147
231	Käsi- ja taideteollisuusoppil.	269	886	Ulvila	..	08392	Männäisten ala-aste Koulutie 4 23600 Kalanti	18
01286	Åbo hemslöjdsläraarinstitut Nunnegatan 4 20700 Åbo	269	123	Peruskoulun ala-asteen koulut	1 023	08451	Pinipajun ala-aste Taivassalont. 704 A 23450 Lokalhti	268
232	Taide-,viestintäkulttuurioppil	364	08339	Friitalan ala-aste 28400 Ulvila	428	08831	Pohitullin ala-aste Pohjoistullitie 3 23500 Uusikaupunki	59
01712	Turun piirustuskoulu Aurakatu 16 20100 Turku	44	08340	Harjunpään ala-aste 28260 Harjunpää	125	08832	Pyhamaan ala-aste Mäkitarhantie 22 23930 Pyhämaa	20
02382	Turun taiteen-viestinnän oppil Ratapihankatu 53 20100 Turku	320	08341	Kaasmärkun ala-aste 29310 Kaasmärkku	45	03451	Saarniston ala-aste Santtiontie 17 23520 Uusikaupunki	182
235	Kauppaoppilaitokset	996	08342	Suosmeren ala-aste Suosmeri 28450 Vanha-Ulvila	43	08394	Sairisten ala-aste Häähäntie 835 23600 Kalanti	24
01269	Turun kauppaoppilaitos Kell.soit.k.9-11 20500 Turku	996	08343	Vanhankylän ala-aste Isännänpolku 28450 Vanha-Ulvila	382	03323	Seikowin ala-aste Vuorikatu 11 23500 Uusikaupunki	182
238	Merenkulkuoppilaitokset	142	124	Peruskoulun yläasteen koulut	626	124	Peruskoulun yläasteen koulut	656
01568	Åbo sv.sjöfartsläroanstalt Malmgatan 5 20100 Åbo	142	08338	Uvilan-Kullaan yläaste PL 29 28401 Ulvila	626	03523	Kalannin yläaste Urheilutie 2 23600 Kalanti	157
241	Terveystenhoolto-oppilaitokset	1 760	138	Peruskouluasteen erityiskoulut	35	08828	Viikaisten yläaste Viikaistenkatu 3 23500 Uusikaupunki	499
01325	Turun terv.huolto-oppilaitos PL 1 20721 Turku	1 760	08344	Olavin koulu Sillankorva 28400 Ulvila	35	138	Peruskouluasteen erityiskoulut	50
299	Muut ammatilliset oppil.	62	162	Lukiot	299	08833	Myllynkallion koulu Pohjoistullitie 3 23500 Uusikaupunki	50
02410	Liikunta Oy Urheiluhierojakoul Itäinen rantakatu 62 20810 Turku	14	00878	Uvilan lukio 28400 Ulvila	299	162	Lukiot	456
02319	Turun hierojakoulu Puutarhakatu 19 B 20100 Turku	48	192	Kansalaisopistot	1 000	00876	Uudenkaupungin lukio PL 20 23501 Uusikaupunki	456
311	Korkeakoulut	19 350	02086	Uvilan kansalaisopisto Vapaa-ajan keskus 28450 Vanha-Ulvila	1 000	192	Kansalaisopistot	2 200
01911	Turun kauppaakorkeakoulu Reht.pellonk.3 20500 Turku	1 935	895	Uusikaupunki	..	02087	Uudenkaupungin kansalaisopisto Viikaistenkatu 3 23500 Uusikaupunki	2 200
01902	Turun yliopisto Yliopistonmäki 20500 Turku	12 237	123	Peruskoulun ala-asteen koulut	1 343	223	Ammattioppilaitokset	431
01903	Åbo Akademi Domkyrkot.3 20500 Åbo	5 178	08829	Haapaniemen ala-aste Sundholmantie 76 23500 Uusikaupunki	33	01103	Vakka-Suomen ammattioppilaitos PL 28 23501 Uusikaupunki	431
911	Sotilasalan ammatilliset oppil	..	03287	Hakametsän ala-aste Tammitie 8-10 23530 Uusikaupunki	194	225	Ammatilliset erikoisoppil.	..
01851	Laivaston koulu PL 5 20241 Turku	..	08390	Hallun ala-aste Maxinpolku 15 23600 Kalanti	45	02407	Valmet Automotive Oy teoll.opp PL 4 23501 Uusikaupunki	..
			08830	Kammelan ala-aste Lyökintie 383 23930 Pyhämaa	39			
			08391	Lahden ala-aste Häähäntie 42 23660 Kalanti as	51			

02 Turun ja Porin lääni
02 Åbo och Björneborgs län

Tunnus Kod	Nimi Namn	Oppilaita Elever	Tunnus Kod	Nimi Namn	Oppilaita Elever	Tunnus Kod	Nimi Namn	Oppilaita Elever
235	Kauppapilaitokset	231	138	Peruskouluasteen erityiskoulut	37	05811	Kirkonkylän ala-aste Kirkonkylä 23210 Vehmaa	54
01273	Vakka-Suomen kauppapilaitos PL 20 23501 Uusikaupunki	231	05136	Vammaskosken apukoulu Härmänkatu 27 38200 Vammala	37	05812	Lahdingon ala-aste Lahdinko 23200 Vinkkilä	41
<hr/>			162	Lukiot	336	05813	Rahkmalan ala-aste Rahkmala 23200 Vinkkilä	31
906	Vahto		00840	Vammalan lukio Marttilankatu 20 38200 Vammala	336	<hr/>		
123	Peruskoulun ala-asteen koulut	190	191	Kansanopistot	192	124	Peruskoulun yläasteen koulut	98
04681	Laukolan koulu Koulutie 4 21310 Vahto	190	01632	Hoikan opisto 38100 Karkku	68	05808	Vinkkilän yläaste 23200 Vinkkilä	98
<hr/>			01645	Karkun ja Nurmeksen evank. op. 38100 Karkku	124	<hr/>		
912	Vammala		<hr/>			920	Velkua	
123	Peruskoulun ala-asteen koulut	1 123	192	Kansalaisopistot	2 400	123	Peruskoulun ala-asteen koulut	30
05148	Aluskylän ala-aste Karkku 38100 Karkku	78	02088	Vammalan opisto Aarnontie 2 B 38200 Vammala	2 400	04586	Velkuan ala-aste 21195 Velkua	30
05147	Heinon ala-aste Heinoo 38200 Vammala	15	<hr/>			<hr/>		
05146	Hopun ala-aste Itsenäisyudentie 3 38200 Vammala	32	223	Ammattiopilaitokset	421	923	Västanfjärd	
05144	Illon ala-aste 38280 Ilo	26	01105	Vammalan ammattikoulu Ratakatu 36 38210 Vammala	421	123	Peruskoulun ala-asteen koulut	67
05143	Kallialan ala-aste Kallialan koulutie 38210 Vammala	30	231	Käsi- ja taideteollisuusoppil.	192	04683	Brännboda lägstadium Brännboda 25830 Västanfjärd	46
05142	Kaukolan ala-aste Kaukolantie 38210 Vammala	48	01830	Tyrvään käsi- ja taidet.oppil Sastamalankatu 2 38210 Vammala	192	04684	Nivelax lägstadium 25840 Nivelax	21
05149	Lantulan ala-aste Lantula 38220 Stormi	20	<hr/>			<hr/>		
06891	Marttilan ala-aste Marttilankatu 22 38200 Vammala	101	251	Koti- ja laitostalousoppil.	247	979	Yläne	
05140	Muistolan ala-aste Härmänkatu 27 38210 Vammala	263	01364	Karkun kotital-sosiaalioppil. 38100 Karkku	247	123	Peruskoulun ala-asteen koulut	155
05133	Salokunnan ala-aste Kärppälantie 38140 Kärppälä	25	<hr/>			08333	Kirkonkylän ala-aste 21900 Yläne	109
05132	Sammaljoen ala-aste 38270 Sammaljoki	54	913	Vampula		08336	Rannanmäen ala-aste 21930 Uusikartano	46
05131	Stormin ala-aste 38220 Stormi	65	123	Peruskoulun ala-asteen koulut	101	<hr/>		
05138	Tyrväänkylän ala-aste Tyrväänkylä 38250 Roismala	101	04280	Sallilan ala-aste 32610 Vampula	79	124	Peruskoulun yläasteen koulut	97
05139	Varilan ala-aste Kontionkatu 1 38200 Vammala	265	04172	Soinilan ala-aste 32620 Rutava	22	08331	Yläneen yläaste 21900 Yläne	97
<hr/>			<hr/>			<hr/>		
124	Peruskoulun yläasteen koulut	598	123	Peruskoulun ala-asteen koulut	182	<hr/>		
05130	Sylvään yläaste Ojansuunkatu 8 38200 Vammala	598	05810	Himoisten ala-aste Himoinen 23200 Vinkkilä	26	123	Peruskoulun ala-asteen koulut	437
<hr/>			05809	Irjalan ala-aste Ennyinen 23200 Vinkkilä	30	04521	Honkolan ala-aste Kauvatsantie 23 32740 Äetsä	49
<hr/>			<hr/>			04613	Jokisivun ala-aste Mielaanniementie 6 38300 Kiikka	25
<hr/>			<hr/>			08911	Keikyän ala-aste Ketotie 1 32730 Keikyä	65

Tunnus Kod	Nimi Namn	Oppilaita Elever	Tunnus Kod	Nimi Namn	Oppilaita Elever	Tunnus Kod	Nimi Namn	Oppilaita Elever
04630	Kiikan ala-aste Vehkatie 3 38300 Kiikka	148	162	Lukioid	123	192	Kansalaisopistot	800
05085	Pehulan ala-aste Pehulantie 3 32740 Äetsä	150	00319	Äetsän lukio Länsitie 10 38300 Kiikka	123	02278	Äetsän kansalaisopisto Kiikkapääntie 10 38300 Kiikka	800
124	Peruskoulun yläasteen koulut	191	181	Musiikkioppilaitokset	206			
04195	Äetsän yläaste Länsitie 10 38300 Kiikka	191	01989	Äetsän musiikkikoulu Vanha kunnantalo 32740 Äetsä	206			

Tunnus Kod	Nimi Nämn	Oppilaita Elevär	Tunnus Kod	Nimi Nämn	Oppilaita Elevär	Tunnus Kod	Nimi Nämn	Oppilaita Elevär
---------------	--------------	---------------------	---------------	--------------	---------------------	---------------	--------------	---------------------

04 HÄMEEN LÄÄNI - TAVASTEHS LÄN

016	Asikkala		08186	Keskuskoulun ala-aste Koulukatu 5-7 30100 Forssa	176	229	Ammatill. aikuiskoulutuskesk.	505
123	Peruskoulun ala-asteen koulut	613	08187	Kojon ala-aste Pukkilantie 131 31130 Koijärvi	59	01590	Forssan amm.aikuiskoul.keskus PL 1 30101 Forssa	505
03518	Anianpellon ala-aste Koulumestarint.1 17200 Vääksy	127	08188	Matkun ala-aste Kreiviläntie 26 31110 Matku	56	<hr/>		
07351	Kalkkisten ala-aste 17240 Kalkkinen	35	08189	Talsoilan ala-aste Talsoilankatu 36 30420 Forssa	291	082	Hattula	
07353	Kurhilan ala-aste 17430 Kurhila	37	03260	Tölon ala-aste Haapasaarenkatu 9 30420 Forssa	208	123	Peruskoulun ala-asteen koulut	778
07355	Urajärven ala-aste 17150 Urajärvi	37	08190	Vieremän ala-aste Vieremän koulu 30100 Forssa	133	08232	Hurtalan ala-aste Vanhankirkontie 43 13720 Parola	136
07356	Vesivehmaan ala-aste 17130 Vesivehmaa	58	124	Peruskoulun yläasteen koulut	690	08233	Kosken ala-aste Takajärventie 27 B 13500 Hämeenlinna	24
07357	Viitailan ala-aste 17410 Viitaila	27	08181	Kuhalan yläaste Opintie 4 30300 Forssa	312	08234	Lepaan ala-aste 14610 Lepaa	61
07358	Vääksyn ala-aste Asikkalantie 12 17200 Vääksy	269	08182	Linikkalan yläaste Hämeentie 29 30100 Forssa	378	08235	Nihattulan ala-aste 13700 Parolannummi	32
07359	Äinä-Vähimaan ala-aste 17450 Iso-Äiniö	23	138	Peruskouluasteen erityiskoulut	85	08236	Parolan ala-aste Merventie 12 13720 Parola	343
124	Peruskoulun yläasteen koulut	363	08192	Lehmuskadun peruskoulu Haapasaarenkatu 9 30420 Forssa	85	08237	Pekolan ala-aste 13900 Pekola	97
07350	Asikkalan yläaste Koulukuja 2 17200 Vääksy	363	162	Lukiot	798	08292	Pelkolan ala-aste 13720 Parola	49
138	Peruskouluasteen erityiskoulut	20	00057	Kuhalan lukio Opintie 4 30300 Forssa	446	08239	Rahkoilan ala-aste 13880 Hattula	36
07360	Kanavan erityiskoulu Koulumestarint.1 17200 Vääksy	20	00058	Linikkalan lukio Hämeentie 29 30100 Forssa	352	124	Peruskoulun yläasteen koulut	369
162	Lukiot	172	181	Musiikkioppilaitokset	646	08230	Hattulan yläaste Myllytie 33 13720 Parola	369
00913	Vääksyn lukio Koulukuja 2 17200 Vääksy	172	01936	Lounais-Hämeen musiikkiopisto Hämeentie 1 30100 Forssa	646	138	Peruskouluasteen erityiskoulut	16
192	Kansalaisopistot	1 200	192	Kansalaisopistot	1 810	08240	Tietolan koulu Merventie 12 13720 Parola	16
02094	Asikkalan-Padasjoen kansal.op. PL 6 17201 Vääksy	1 200	02095	Forssan kansalaisopisto Wahreninkatu 11 K 30100 Forssa	1 810	162	Lukiot	163
211	Maatalousalan oppilaitokset	51	221	Teknilliset oppilaitokset	405	00665	Parolan lukio Myllytie 33 13720 Parola	163
01472	Päijät-Hämeen maaseutuoppil. 17320 Asikkala	51	01001	Forssan teknillinen oppilaitos Saksankatu 46 30100 Forssa	405	192	Kansalaisopistot	1 400
061	Forssa		223	Ammattioppilaitokset	1 233	02110	Parolan seud.kansalaisopisto PL 6 Juteinitalo 13720 Parola	1 400
123	Peruskoulun ala-asteen koulut	1 269	02359	Forssan ammatti-instituutti Saksankatu 27 30100 Forssa	1 233	211	Maatalousalan oppilaitokset	462
08184	Haudankorvan ala-aste Etel.puistokatu 28 30420 Forssa	156				01515	Lepaan puutarhaoppilaitos 14610 Lepaa	462
08185	Heikan ala-aste Saksankatu 23 30100 Forssa	190				251	Koti- ja laitostalousoppil.	122
						01370	Lepaan kotital.sosiaalioppil. 14610 Lepaa	122

Tunnus Kod	Nimi Namn	Oppilaita Elevar	Tunnus Kod	Nimi Namn	Oppilaita Elevar	Tunnus Kod	Nimi Namn	Oppilaita Elevar
911	Sotilasalan ammatilliset oppil	..	138	Peruskouluasteen erityiskoulut	19	192	Kansalaisopistot	2 300
01853	Panssariprikaati/panssarikoulu PL 5 13701 Parolannummi	..	06546	Vanhantien koulu Hikiäntie 12210 Hausjärvi	19	02291	Hollolan kansalaisopisto Virastotie 3 C 15870 Hollola	2 300
083	Hauho		162	Lukiot	114	231	Käsi- ja taideteollisuusoppil.	129
123	Peruskoulun ala-asteen koulut	288	00077	Hausjärven lukio PL 39-40 12101 Oitti	114	01785	Hollolan käsi- ja taidet.oppil Kukonkoivu 15880 Hollola	129
08121	Alvettulan ala-aste 14680 Alvettula	33	192	Kansalaisopistot	1 200	103	Humppila	
08122	Eteläisten ala-aste 14770 Eteläinen	83	02097	Hausjärven kansalaisopisto Keskustie 2-4 12100 Oitti	1 200	123	Peruskoulun ala-asteen koulut	190
08123	Hankalan ala-aste Hankala 14700 Hauho	28	098	Hollola		08126	Kirkonkulman ala-aste KP. 3 31640 Humppila	155
08124	Kirkonkylän ala-aste 14700 Hauho	144	123	Peruskoulun ala-asteen koulut	1 761	08127	Venäjän ala-aste 31650 Venäjänkangas	35
124	Peruskoulun yläasteen koulut	129	07374	Herralan ala-aste Urheilukentäntie 2 16500 Herrala	70	124	Peruskoulun yläasteen koulut	112
08120	Hauhon yläaste 14700 Hauho	129	07375	Hälvälän ala-aste Aikkalantie 205 15880 Hollola	138	03659	Humppilan yläaste Koivistontie 22 31640 Humppila	112
191	Kansanopistot	46	07376	Kalliolan ala-aste Oivantie 103 15270 Kukkiola	166	283	Hämeenkoski	
01695	Viittakiven opisto 14700 Hauho	46	07377	Kastarin ala-aste Kivikoskentie 103 15880 Hollola	26	123	Peruskoulun ala-asteen koulut	206
086	Hausjärvi		07378	Miekkion ala-aste Miekkiontie 516 15700 Lahti	47	07677	Etolan ala-aste 16800 Hämeenkoski	..
123	Peruskoulun ala-asteen koulut	692	07379	Nostavan ala-aste Nostavantie 382 15820 Lahti	106	07678	Hyväneulan ala-aste 16800 Hämeenkoski	45
06535	Erkylän ala-aste Erkyläntie 536 11130 Riihimäki	34	07380	Paimelan ala-aste Paimelantie 524 17120 Paimela	58	07679	Kirkonkylän ala-aste 16800 Hämeenkoski	161
06536	Haminan ala-aste Haminankyläntie 220 12130 Mommila	18	07381	Pyhäniemen ala-aste Pyhäniementie 53 16730 Kutajärvi	82	108	Hämeenkyrö	
06537	Hikiän ala-aste Selänojentie 12240 Hikiä	79	07382	Salpakankaan ala-aste Koulurinteentie 9 15870 Hollola	662	123	Peruskoulun ala-asteen koulut	768
06538	Karan ala-aste 12350 Turkhauta	19	03328	Tiilikankaan ala-aste Tiilikankaantie 3 15880 Hollola	333	05685	Haukijärven ala-aste Hahmajärventie 26 38490 Haukijärvi	27
06539	Karhin ala-aste Karhinkulma 163 12240 Hikiä	65	07383	Uskilan ala-aste Hatsinantie 184 16710 Hollola kk	73	05686	Heinijärven ala-aste Trossitie 305 39110 Simuna	47
06540	Kirkonkylän ala-aste Kappalaisentie 55 12210 Hausjärvi	39	124	Peruskoulun yläasteen koulut	725	05687	Jumesniemen ala-aste Sirkkalantie 411 39170 Jumesniemi	26
06541	Monnin ala-aste Rajalantie 140 05800 Hyvinkää	54	07373	Hollolan peruskoulun yläaste Terveystie 8 ja 10 15870 Hollola	725	05688	Kaipion ala-aste Takamaantie 1036 39195 Kaipio	35
06542	Oitin ala-aste 12100 Oitti	182	138	Peruskouluasteen erityiskoulut	37	05689	Kirkonkylän ala-aste Kyrönsarventie 16 39100 Hämeenkyrö	228
06544	Ryttylän ala-aste Koulutie 14 12310 Ryttylä	170	07385	Kankaan koulu Opintie 3 15870 Hollola	37	05690	Kostulan ala-aste Kostulantie 90 39230 Osara	41
06545	Turkhaudan ala-aste 12350 Turkhauta	32	162	Lukiot	308	05691	Kyröskosken ala-aste PL 19 39200 Kyröskoski	198
124	Peruskoulun yläasteen koulut	302	00477	Hollolan lukio Koulurinteent.7 15870 Hollola	308	05692	Lavajärven ala-aste Lepomäentie 9 39380 Lavajärvi	21
06534	Hausjärven yläaste Koulutie 12100 Oitti	302						

Tunnus Kod	Nimi Namn	Oppilaita Elever	Tunnus Kod	Nimi Namn	Oppilaita Elever	Tunnus Kod	Nimi Namn	Oppilaita Elever
05693	Mahnalan ala-aste Maisematie 761 39130 Sasi	46	08821	Miemalan ala-aste Hattelmalan kylä 13430 Hämeenlinna	118	192	Kansalaisopistot	3 500
05694	Pinsiön ala-aste Sasintie 585 39150 Pinsiö	52	08822	Myllymäen ala-aste Ahokatu 20 13130 Hämeenlinna	185	02098	Hämeenlinnan kansalaisopisto Viipurintie 4 13200 Hämeenlinna	3 500
05696	Vesajärven ala-aste Vesajärventie 1883 39290 Vesajärvi	21	03230	Nummen ala-aste Kylätie 24 13500 Hämeenlinna	360	211	Maatalousalan oppilaitokset	111
05697	Äkönmaan ala-aste Äkönmaantie 211 39130 Sasi	26	08823	Ojoisten ala-aste Mäyräntie 3 13600 Hämeenlinna	232	01511	Hämeenlinnan meijerioppilaitos Kankaistenk. 33 13220 Hämeenlinna	111
124	Peruskoulun yläasteen koulut	434	03231	Ortelan ala-aste Ortelantie 1 13210 Hämeenlinna	138	221	Teknilliset oppilaitokset	717
05684	Hämeenkyrön yläaste Ristamäentie 13 39100 Hämeenkyrö	434	08824	Ruununmyllyn ala-aste Ruununmyllyntie 142 13270 Hämeenlinna	236	01003	Hämeenlinnan teknill.oppil. Jaakonkatu 28 13100 Hämeenlinna	717
138	Peruskouluasteen erityiskoulut	27	08825	Tuomelan ala-aste Tuomelankatu 20 13210 Hämeenlinna	414	223	Ammattioppilaitokset	1 105
05695	Veljesmaan koulu Kyrönsarventie 16 39100 Hämeenkyrö	27	08827	Vuorentaan ala-aste Vuorentaka 14999 Hämeenlinna	135	01030	Hämeenlinnan ammattioppil. PL 205 13101 Hämeenlinna	1 105
162	Lukiot	178	124	Peruskoulun yläasteen koulut	1 539	225	Ammatilliset erikoisoppil.	204
00099	Hämeenkyrön lukio Ristamäentie 13 39100 Hämeenkyrö	178	08814	Ahveniston yläaste Turuntie 33 13130 Hämeenlinna	418	01185	Lihateollisuusopisto PL 56 13101 Hämeenlinna	204
192	Kansalaisopistot	1 550	08811	Hämeenlinnan lyseon yläaste Linnankatu 12-14 13100 Hämeenlinna	352	228	Ammatilliset erityisoppil.	143
02062	Hämeenkyrön kansalaisopisto Keskuskoulu 39100 Hämeenkyrö	1 050	08812	Hätülän yläaste Viertokatu 1 13210 Hämeenlinna	341	01880	Perttulan erityisammattikoulu PL 146 13101 Hämeenlinna	143
02069	Kyröskosken kansalaisopisto Torikatu 8 39200 Kyröskoski	500	08813	Kaurialan yläaste Torikatu 33 13130 Hämeenlinna	428	229	Ammatill. aikuiskoulutuskesk.	183
211	Maatalousalan oppilaitokset	94	138	Peruskouluasteen erityiskoulut	127	01619	Hämeenlinnan amm.aikuiskoulu. PL 122 13100 Hämeenlinna	183
01482	Osaran maaseutuoppilaitos 39230 Osara	94	08815	Keskuskoulu Lukiokatu 8 13100 Hämeenlinna	84	231	Käsi- ja taideteollisuusoppil.	480
223	Ammattioppilaitokset	409	03428	Mäyräntien koulu Mäyräntie 3 13600 Hämeenlinna	43	01755	Wetterhoffin käsi-aidet.oppil PL 190 13101 Hämeenlinna	480
01063	Itä-Satakunnan ammattioppil. 39100 Hämeenkyrö	409	162	Lukiot	1 247	235	Kauppaoppilaitokset	592
109	Hämeenlinna		00100	Hämeenlinnan lyseon lukio Linnankatu 12-14 13100 Hämeenlinna	304	01221	H:linnan liiket.tietotekn.inst Brahenskapu 20 13130 Hämeenlinna	592
123	Peruskoulun ala-asteen koulut	2 550	00102	Hämeenlinnan yht.koulun lukio Viertokatu 1 13210 Hämeenlinna	221	241	Terveydenhuolto-oppilaitokset	758
03385	Jukolan ala-aste Liivuoventie 24 13500 Hämeenlinna	250	00101	Kaurialan lukio Erottajakatu 5 13130 Hämeenlinna	722	01299	H:linnan terv.huolto-oppil. PL 58 13101 Hämeenlinna	758
08816	Kankaantaan ala-aste Kankaantaustatie 13100 Hämeenlinna	79	171	Harjoittelukoulut	367	243	Sosiaalialan oppilaitokset	484
03496	Katuman koulu Katumantie 2 13250 Hämeenlinna	48	00490	Hämeenlinnan normaalikoulu PL 346 13131 Hämeenlinna	367	02365	Hämeenlinnan sosiaalialan opp. PL 30 13101 Hämeenlinna	484
08818	Keskuskoulun ala-aste Lukiokatu 8 13100 Hämeenlinna	12	181	Musiikkioppilaitokset	905	299	Muut ammatilliset oppil.	596
08819	Kirkonkulman ala-aste Kirkonkulman kou 13300 Hämeenlinna	205	01942	Hämeenlinnan musiikkiopisto Hattelmalan. 25 13100 Hämeenlinna	905	01762	Amm.opettajakorkeakoulu,Hlinna PL 182 13101 Hämeenlinna	596
08820	Luolajan ala-aste Luolaja 13100 Hämeenlinna	138						

Tunnus Kod	Nimi Nämn	Oppilaita Elever	Tunnus Kod	Nimi Nämn	Oppilaita Elever	Tunnus Kod	Nimi Nämn	Oppilaita Elever
921	Kesäyliopistot	..	235	Kauppaoppilaitokset	407	192	Kansalaisopistot	1 700
09925	Hämeen kesäyliopisto Sibeliusenk. 25 B 13100 Hämeenlinna	..	01223	Ikaalisten kauppaoppilaitos Kyröselänk.5 39500 Ikaalinen	407	02099	Janakkalan kansalaisopisto Koulutie 2 14200 Turenki	1 700
<hr/>			<hr/>			<hr/>		
143	Ikaalinen		165	Janakkala		228	Ammatilliset erityisoppil.	271
123	Peruskoulun ala-asteen koulut	611	123	Peruskoulun ala-asteen koulut	1 149	01170	Kiipulan ammattioppilaitos PPA 1 Kiipula 14200 Turenki	75
05700	Jyllin ala-aste Jylli 39530 Kilvakkala	19	08169	Hallakorven ala-aste Ryttläntie 182 12400 Tervakoski	18	01280	Kiipulan kauppaoppilaitos Kiipulantie 507 14200 Turenki	141
05701	Keskustan koulu Koulunpolku 39500 Ikaalinen	347	08170	Harvialan ala-aste Sääjärventie 43 13330 Harviala	112	01517	Kiipulan puutarhaoppilaitos PPA 1 Kiipula 14200 Turenki	55
05702	Kilvakkalan ala-aste 39530 Kilvakkala	43	08171	Heinäjoen ala-aste Korventie 12 14200 Turenki	51	229	Ammatill. aikuiskoulutuskesk.	197
05703	Kovelahden ala-aste 39610 Kovelahä	18	08172	Leppäkosken ala-aste Haukankalliontie 6 12380 Leppäkoski	50	01771	Kiipulan amm.aikuiskoul.keskus Kiipulantie 507 14200 Turenki	197
05704	Lahdenpohjan ala-aste Kurkela 39530 Kilvakkala	29	08173	Löyttymäen ala-aste Löyttymäentie 555 14200 Turenki	21	<hr/>		
05705	Luhalahden ala-aste 39410 Luhalahä	24	08174	Tanttalan ala-aste Tanttalanä 100 14200 Turenki	27	169	Jokioinen	
05706	Mansoniemen ala-aste Mansoniemi 39580 Riitiala	38	08175	Tarinmaan ala-aste Rantalähäntie 3 14240 Janakkala	86	123	Peruskoulun ala-asteen koulut	478
05708	Riitialan ala-aste 39580 Riitiala	24	08176	Tervakosken ala-aste Tervajoentie 6 12400 Tervakoski	291	08629	Kalakosken ala-aste 31600 Jokioinen	67
05709	Saukon ala-aste 39430 Röyhä	16	08177	Turenäin ala-aste Koulutie 2 14200 Turenki	444	08630	Keskustan ala-aste Koulutie 8 31600 Jokioinen	249
05710	Tevaniemen ala-aste 39590 Tevaniemi	31	08178	Viralan ala-aste Viralantie 143 14240 Janakkala	27	08631	Kiipun ala-aste 31630 Minkä	50
05711	Vahon ala-aste 39410 Luhalahä	22	08179	Vähikkälän ala-aste Kirkkoportintie 33 12450 Vähikkälä	22	08632	Kuuman ala-aste 31620 Latovainio	56
124	Peruskoulun yläasteen koulut	293	124	Peruskoulun yläasteen koulut	546	08633	Vaulammin ala-aste 31610 Vaulammi	56
05698	Ikaalisten yläaste PL 25 39501 Ikaalinen	293	08167	Tervakosken yläaste Heimolantie 2 12400 Tervakoski	198	124	Peruskoulun yläasteen koulut	228
138	Peruskouluasteen erityiskoulut	39	08168	Turenäin yläaste Lukiotie 1 14200 Turenki	348	08628	Jokioisten yläaste 31600 Jokioinen	228
03483	Hakumäen koulu 39500 Ikaalinen	17	138	Peruskouluasteen erityiskoulut	31	192	Kansalaisopistot	1 000
05707	Rantapuiston koulu Poppelikatu 10 39500 Ikaalinen	22	08180	Haukankallion koulu Haukankalliontie 6 12380 Leppäkoski	31	02274	Jokiläänin kansalaisopisto 31600 Jokioinen	1 000
162	Lukiot	183	162	Lukiot	285	<hr/>		
00155	Ikaalisten lukio PL 25 39501 Ikaalinen	183	00823	Tervakosken lukio Heimolantie 2 12400 Tervakoski	113	177	Juupajoki	
192	Kansalaisopistot	1 923	00832	Turenäin lukio Lukiotie 1 14200 Turenki	172	123	Peruskoulun ala-asteen koulut	216
02063	Ikaalisten kaup.kansalaisop. PL 37 39501 Ikaalinen	1 923	181	Musiikkioppilaitokset	150	07674	Kirkonkylän ala-aste 35540 Juupajoki	59
231	Käsi- ja taideteollisuusoppil.	365	01947	Janakkalan musiikkiopisto Pyhämäentie 25 14200 Turenki	150	07675	Korkeakosken ala-aste 35500 Korkeakoski	112
01787	Ikaalisten käsi- ja taidet.opp Eino Salmelaisenkatu 20 39500 Ikaalinen	365				07676	Lylyn ala-aste 35530 Lyly	45
						124	Peruskoulun yläasteen koulut	111
						03558	Juupajoen yläaste 35500 Korkeakoski	111

Tunnus Kod	Nimi Namn	Oppilata Elever	Tunnus Kod	Nimi Namn	Oppilata Elever	Tunnus Kod	Nimi Namn	Oppilata Elever
210	Kalvola		192	Kansalaisopistot	1 560	911	Sotilasalan ammatilliset oppil	..
123	Peruskoulun ala-asteen koulut	270	02100	Kangasala-opisto PL 50 36201 Kangasala	1 560	01721	Ilmavoimien teknillinen koulu PL 5 35601 Halli	..
08166	Iittalan ala-aste Hollaajantie 2 14500 Iittala	218	223	Ammattioppilaitokset	254	<hr/>		
08165	Pirttikosken ala-aste Rimmiläntie 2152 14500 Iittala	23	01069	Kangasalan ammattioppilaitos 36270 Kangasala	254	303	Kuru	
08163	Taljalan ala-aste Taljalantie 193 14500 Iittala	29	<hr/>			123	Peruskoulun ala-asteen koulut	246
124	Peruskoulun yläasteen koulut	135	250	Kihniö		04599	Itä-Aureen ala-aste 34550 Itä-Aure	30
08162	Kalvolan yläaste Koulutie 39 14500 Iittala	135	123	Peruskoulun ala-asteen koulut	212	04600	Kirkonkylän ala-aste Myllymäentie 2 34300 Kuru	142
<hr/>			08869	Kankarin ala-aste Kankarintie 642/10 39820 Kihniö	21	04703	Länsi-Aureen ala-aste 34530 Länsi-Aure	21
211	Kangasala		05730	Kihniönkylän ala-aste Isonniementie 550 39820 Kihniö	24	04602	Länsi-Teiskon ala-aste 34180 Länsi-Teisko	13
123	Peruskoulun ala-asteen koulut	1 755	05731	Kirkonkylän ala-aste 39820 Kihniö	98	04603	Parkkuun ala-aste 34320 Parkkuu	30
04890	Havisevan ala-aste Yli-Nikkiläntie 49 36120 Suinula	107	05732	Lahdentaustan ala-aste Kaunistontie 25/25 39810 Linnankylä	43	04604	Poikeluksen ala-aste 34330 Poikelus	10
04891	Huutijärven ala-aste Jokioistentie 7 36270 Kangasala	191	05733	Niskoksen ala-aste Kuruntie 2/14 39820 Kihniö	26	124	Peruskoulun yläasteen koulut	122
04892	Kautialan ala-aste Ponsantie 1269 36340 Tohkala	23	124	Peruskoulun yläasteen koulut	110	04606	Kurun yläaste Myllymäentie 2 34300 Kuru	122
04893	Kirkonkylän ala-aste Kangasalantie 1109 36200 Kangasala	345	05727	Kihniön yläaste Kettukalliontie 39820 Kihniö	110	213	Metsä- ja puutalousoppil.	386
04888	Liuksialan ala-aste Ahulinjärventie 21 36200 Kangasala	92	<hr/>			01532	Kurun normaalimetsäoppilaitos Metsätie 1 34300 Kuru	386
04897	Raikun ala-aste Raikuntie 97 36520 Raikku	25	289	Kuhmalahti		<hr/>		
04896	Ruutanan ala-aste Ruutanantie 750 36110 Ruutana	194	123	Peruskoulun ala-asteen koulut	91	123	Peruskoulun ala-asteen koulut	214
04898	Suoraman ala-aste Kyötikkäläntie 10 36220 Kangasala	466	04740	Pohjan ala-aste Koulutie 31 36840 Pohja	91	07986	Aseman ala-aste Asementie 168 37900 Kylmäkoski as	35
04895	Vatialan ala-aste Vatialantie 17 36240 Kangasala	312	<hr/>			07987	Kirkonkylän ala-aste Koulutie 1 37910 Kylmäkoski	103
124	Peruskoulun yläasteen koulut	908	299	Kuorevesi		07988	Kurisjärven ala-aste Kurisjärventie 487 37800 Toijala	40
05127	Pikkolan yläaste Finnentie 36200 Kangasala	908	123	Peruskoulun ala-asteen koulut	223	07989	Sontulan ala-aste Aakalantie 44 37800 Toijala	36
138	Peruskouluasteen erityiskoulut	77	07670	Lahden ala-aste Salmiantie 5 35820 Mänttä	41	<hr/>		
04894	Harjun koulu Kangasalantie 1093 36200 Kangasala	77	07672	Suinulan ala-aste Kuorevedentie 792 35630 Kuorevesi	34	316	Kärkölä	
162	Lukiot	401	07673	Taipaleen ala-aste Taipaleentie 2 35600 Halli	148	123	Peruskoulun ala-asteen koulut	440
00256	Kangasalan lukio Tapulintie 17 36200 Kangasala	401	124	Peruskoulun yläasteen koulut	149	07665	Kirkonkylän koulu 16610 Kärkölä	72
<hr/>			07668	Kuoreveden yläaste Lentokonetehtaantie 1 35600 Halli	149	07667	Lappilan koulu 16670 Lappila	53
192	Kansalaisopistot		192	Kansalaisopistot	220	07664	VuokkoHarjun koulu 16600 Järvelä	315
02101	Kuoreveden kansalaisopisto Lentokonetehtaantie 1 35600 Halli	220	124	Peruskoulun yläasteen koulut	213	124	Peruskoulun yläasteen koulut	213
<hr/>			02101	Kuoreveden kansalaisopisto Lentokonetehtaantie 1 35600 Halli	220	07663	Kärkölän yläaste Opintie 2 16600 Järvelä	213

Tunnus Kod	Nimi Namn	Oppilaita Elever	Tunnus Kod	Nimi Namn	Oppilaita Elever	Tunnus Kod	Nimi Namn	Oppilaita Elever
138	Peruskouluasteen erityiskoulut	13	03226	Riihelän ala-aste	61	162	Lukiot	3 269
07962	Aseman koulu 16600 Järvelä	13		Uotilankatu 8 15840 Lahti		00259	Kannaksen lukio Kannaksenkatu 20 15140 Lahti	242
162	Lukiot	77	03436	Saksalan ala-aste	52	00283	Kiveriön lukio Teintie 4 15200 Lahti	124
00330	Kärkölän lukio PL 26 16601 Järvelä	77	07907	Vuorikadun ala-aste	169	00403	Lahden lyseon lukio Lahdenkatu 6 15110 Lahti	326
398	Lahti		124	Peruskoulun yläasteen koulut	3 077	00404	Lahden yhteiskoulun lukio Kirkkokatu 2 15110 Lahti	1 453
123	Peruskoulun ala-asteen koulut	5 629	07913	Kannaksen yläaste	340	00522	Mukkulan lukio Tuhtokatu 2 15240 Lahti	215
03636	Ahtialan ala-aste Purorinteenkatu 4 15320 Lahti	265	07914	Kiveriön yläaste	148	00416	Salinkallion lukio Salinmäent.1 15700 Lahti	205
07799	Anttilanmäen ala-aste Leantie 2 A 15100 Lahti	157	07915	Kivimaan yläaste	305	00756	Salpausselän lukio Hämeenlinnantie 3 15800 Lahti	361
07800	Harjun ala-aste Vuorikatu 29 15110 Lahti	104	07917	Kärpäsen yläaste	295	00405	Tiirismaan lukio Ursankatu 4 15100 Lahti	343
07801	Jalkarannan ala-aste Sarvikuja 1 15950 Lahti	418	07916	Lahden lyseon yläaste	399	179	Muut perus-/lukioasteen koulut	325
07802	Joutjärven ala-aste Kokkokallionkatu 2 15170 Lahti	71	07918	Launeen yläaste	224	00495	Lahden Rudolf Steiner-koulu Toivontie 3 15900 Lahti	325
03440	Kasakkamäen ala-aste Sävelkatu 2 15810 Lahti	254	07919	Mukkulan yläaste	298	181	Musiikkioppilaitokset	1 011
07803	Kiveriön ala-aste Oksakatu 17 15150 Lahti	326	07920	Salinkallion yläaste	261	01961	Päijät-Hämeen konservatorio Sibeliuksenkatu 8 15110 Lahti	1 011
07804	Kivimaan ala-aste Lahdenkatu 62 15210 Lahti	329	07921	Salpausselän yläaste	347	191	Kansanopistot	261
07805	Kunnaksen ala-aste Opinkatu 4 15340 Lahti	242	07922	Tiirismaan yläaste	460	01656	Lahden kansanopisto Harjukatu 46 15100 Lahti	261
07806	Kärpäsen ala-aste Kasakkamäentie 1 15800 Lahti	213	125	Peruskoulu korvaavat koulut	461	192	Kansalaisopistot	9 100
07807	Launeen ala-aste Ajokatu 167 15610 Lahti	283	03399	Lahden yhteiskoulun peruskoulu	461	02096	Harjulan kansalaisopisto Harjulankatu 7 15150 Lahti	2 300
07898	Liipolan ala-aste Ostoskatu 3 15500 Lahti	321	138	Peruskouluasteen erityiskoulut	422	02102	Lahden työväenopisto Kirkkokatu 16 15140 Lahti	6 800
07899	Lotilan ala-aste Vuoksenkatu 9 15100 Lahti	474	07908	Harjukadun koulu	87	211	Maatalousalan oppilaitokset	119
07901	Länsiharjun ala-aste Kansakoulukatu 15 15700 Lahti	392	07912	Kaikuharjun koulu	83	01470	Kujalan maatalousoppilaitos 15150 Lahti	119
03312	Metsäkankaan ala-aste Suitsikatu 10 15830 Lahti	210	07910	Kallion koulu	45	221	Teknilliset oppilaitokset	880
08225	Metsäpellon ala-aste Heinlammintie 64 15230 Lahti	50	03441	Kanervikon koulu	..	01011	Lahden teknillinen oppilaitos Ståhlbergink.10 15110 Lahti	880
07902	Mukkulan ala-aste Lippokatu 1 15240 Lahti	497	07909	Kivipuiston koulu	70	223	Ammattioppilaitokset	1 904
07903	Myllypohjan ala-aste Vanha Ahtialantie 93 15300 Lahti	362	03437	Lahden harjaantumiskoulu	44	01047	Lahden ammattioppilaitos PL 162 15101 Lahti	904
07904	Möysän ala-aste Hiljankuja 6 15150 Lahti	146	07911	Puiston koulu	50	01198	Päijät-Hämeen ammattioppil. Vipusenkatu 5 15200 Lahti	1 000
07906	Renkomäen ala-aste Orimattilankatu 93 15680 Lahti	233	03409	Sylvia-kodin koulu	43			

Tunnus Kod	Nimi Namm	Oppilaita Elevér	Tunnus Kod	Nimi Namm	Oppilaita Elevér	Tunnus Kod	Nimi Namm	Oppilaita Elevér
225	Ammatilliset erikoisoppil.	60	921	Kesäyliopistot	..	08712	Kuljun ala-aste	282
01129	Askon ammattioppilaitos PL 303 15101 Lahti	60	09935	Päijät-Hämeen kesäyliopisto Kirkkok. 16 15140 Lahti	..	08712	Tampereentie 262 37560 Kulju	
229	Ammatill. aikuiskoulutuskesk.	834	401	Lammi		08713	Kuokkalan ala-aste	68
01592	Lahden amm.aikuiskoul.keskus PL 258 15141 Lahti	834	123	Peruskoulun ala-asteen koulut	457	08714	Lastusten ala-aste	33
231	Käsi- ja taideteollisuusoppil.	789	08154	Iso-Evon ala-aste	19	08715	Lempoisten ala-aste	327
01754	Lahden muotoiluinstituutti Kannaksenkatu 22 15140 Lahti	789	08155	Kataloisten ala-aste	28	08716	Mattilan ala-aste	43
232	Taide-,viestintäkulttuurioppil	56	08156	Konnarin ala-aste	283	08717	Moision ala-aste	275
01738	Lahden taideinstituutti Sammonkatu 8 15140 Lahti	56	08157	Kostilan ala-aste	26	08718	Nurmen ala-aste	46
235	Kauppaoppilaitokset	1 059	08158	Lieson ala-aste	32	08719	Säijän ala-aste	39
01237	Lahden kauppaoppilaitos PL 25 15101 Lahti	1 059	08159	Mommilan ala-aste	28	08720	Sääksjärven ala-aste	295
241	Terveystenhoito-oppilaitokset	998	08160	Porkkalan ala-aste	41	124	Peruskoulun yläasteen koulut	647
01305	Lahden diakoniaopisto Vuorikatu 4 15110 Lahti	248	124	Peruskoulun yläasteen koulut	354	08710	Lempäälän yläaste	647
01306	Lahden terv.huolto-oppilaitos Hoitajankatu 3 15850 Lahti	750	08153	Hakkalan yläaste	354	138	Peruskouluasteen erityiskoulut	31
243	Sosiaalialan oppilaitokset	489	138	Peruskouluasteen erityiskoulut	31	08721	Katajan koulu	31
02364	Päijät-Hämeen sosiaalialan opp Vipusenkatu 5 15230 Lahti	489	03460	Harjaantumiskoulu	13	08721	Kanavatie 1 37500 Lempäälä	
253	Hotelli- ja ravintolaoppil.	394	08161	Perttilän koulu	18	162	Lukiot	290
01436	Fellmanni-instituutti PL 76 15141 Lahti	394	162	Lukiot	171	00422	Lempäälän lukio	290
299	Muut ammatilliset oppil.	7	00408	Lammin lukio	171	181	Musiikkioppilaitokset	374
01344	Yksit.hieromaopisto K.Juntunen Mariankatu 10 D 15110 Lahti	7	192	Kansalaisopistot	800	02448	Lempäälän-Vesilahden mus.opist	374
911	Sotilasalan ammatilliset oppil	..	02103	Lammin-Tuuloksen kansalaisop.	800	192	Kansalaisopistot	1 700
01859	Hämeen rykm./huoltokoul.keskus PL 5 15701 Lahti	..	213	Metsä- ja puutalousoppil.	155	02104	Lempäälän kansalaisopisto	1 700
01848	Hämeen rykm./Sot.musiikkikoulu PL 5 15701 Lahti	..	01531	Evon metsäoppilaitos	155	231	Käsi- ja taideteollisuusoppil.	215
01847	Hämeen rykmentti/esikuntakoulu PL 5 15701 Lahti	..	418	Lempäälä		01807	Pirkanmaan käsi- ja taidet.opp	215
01867	Hämeen rykmentti/urheilukoulu PL 6 15701 Lahti	..	123	Peruskoulun ala-asteen koulut	1 437	433	Loppi	
			08711	Kelhon ala-aste	29	123	Peruskoulun ala-asteen koulut	620
				Kelhontie 40 37500 Lempäälä		08194	Joentaan ala-aste	39
							Punaportintie 8 12640 Jokiniemi	

Tunnus Kod	Nimi Namn	Oppilaita Elever	Tunnus Kod	Nimi Namn	Oppilaita Elever	Tunnus Kod	Nimi Namn	Oppilaita Elever
08195	Kirkonkylän ala-aste Kauppatie 35 C 12700 Loppi	136	251	Koti- ja laitostalousoppil.	57	162	Lukiot	291
08196	Kormun ala-aste Ala-asteentie 18 12520 Kormu	50	01359	Aitoon kotitalousoppilaitos 36720 Aitoo	57	00521	Mäntän lukio Koskelankatu 3 35800 Mänttä	291
08197	Launosten ala-aste Kartanotie 8 12540 Launonen	141	443	Längelmäki		181	Musiikkioppilaitokset	276
08198	Läyliäisten ala-aste 12600 Läyliäinen	132	123	Peruskoulun ala-asteen koulut	135	02311	Mäntän seudun musiikkikoulu Virkamiehent.4 35800 Mänttä	276
08199	Pilpalan ala-aste Hunsalantie 3 12750 Pilpala	37	07660	Länkipohjan ala-aste Länkipohja 35400 Länkipohja	83	192	Kansalaisopistot	750
08201	Sajaniemen ala-aste Läyliäistentie 399 12630 Sajaniemi	25	07661	Puharilan ala-aste 35270 Västlä	24	02106	Mäntän työväenopisto Etelätie 2 35800 Mänttä	750
08202	Topenon ala-aste Topenontie 145 12920 Topeno	31	07662	Talviaisten ala-aste 35420 Talviainen	28	223	Ammattioppilaitokset	746
08203	Vojakkalan ala-aste Vojakkalantie 35 12950 Sokala	29	493	Mouhijärvi		02422	Mäntän seudun koulutuskeskus PL 79 35801 Mänttä	746
124	Peruskoulun yläasteen koulut	290	123	Peruskoulun ala-asteen koulut	245	532	Nastola	
08193	Lopen yläaste Opintie 2-4 12700 Loppi	290	05744	Hyynilän koulu 38470 Hyynilä	32	123	Peruskoulun ala-asteen koulut	1 203
138	Peruskouluasteen erityiskoulut	18	05745	Häijään koulu Häijää 38420 Häijää	79	07770	Arolan ala-aste Kouvolaantie 1081 16100 Uusikylä	29
08204	Sänkimäen koulu Kauppatie 35 C 12700 Loppi	18	05746	Pukaran koulu Pukara 38460 Mouhijärvi	21	07771	Erstan ala-aste Rekitie 1 15540 Villähde	208
162	Lukiot	36	05747	Tervämäen koulu Tervämäki 38460 Mouhijärvi	31	07772	Kanervan ala-aste Rakokiventie 51 15550 Nastola	115
00574	Lopen lukio Opintie 2-4 12700 Loppi	36	05748	Uotsolan koulu Uotsola 38460 Mouhijärvi	82	07773	Kirkonkylän ala-aste Hoitokodintie 1 15560 Nastola	206
192	Kansalaisopistot	810	124	Peruskoulun yläasteen koulut	133	07774	Metsäkylän ala-aste Metsäkyläntie 245 16160 Okkeri	27
02105	Lopen opisto Yhdystie 5 12700 Loppi	810	05743	Mouhijärven yläaste 38460 Mouhijärvi	133	07775	Pyhantaan ala-aste Vehkamäentie 24 15460 Mäkelä	23
439	Luopioinen		162	Lukiot	86	03233	Rakokiven ala-aste Moreeniraitti 6 15550 Nastola	316
123	Peruskoulun ala-asteen koulut	163	00511	Mouhijärven lukio 38460 Mouhijärvi	86	07776	Ruuhijärven ala-aste Kukkusmäentie 1 15580 Ruuhijärvi	35
04753	Aitoon ala-aste 36720 Aitoo	43	506	Mänttä		08723	Seestan ala-aste Alestie 39 15460 Mäkelä	22
08866	Kirkonkylän ala-aste Rajalantie 36760 Luopioinen	67	123	Peruskoulun ala-asteen koulut	527	07777	Tapiolan ala-aste Heinämaantie 1423 15540 Villähde	27
04755	Rautajärven ala-aste 36910 Rautajärvi	34	07840	Länsi-Koskelan ala-aste Koskelankatu 38 35800 Mänttä	232	07778	Uudenkylän ala-aste Heinolantie 278 16100 Uusikylä	63
04756	Ämmätsän ala-aste 36930 Kynnärö	19	07842	Savosenmäen ala-aste Rajakatu 2 A 35820 Mänttä	295	07779	Villähden ala-aste Kankaantie 5 15540 Villähde	132
124	Peruskoulun yläasteen koulut	84	124	Peruskoulun yläasteen koulut	290	124	Peruskoulun yläasteen koulut	577
04751	Luopioisten yläaste 36720 Aitoo	84	07838	Mäntän yläaste Koskelankatu 1-3 35800 Mänttä	290	07768	Kukkasen yläaste Ylätie 3 15560 Nastola	306
179	Muut perus-/lukioasteen koulut	200	138	Peruskouluasteen erityiskoulut	18	07769	Männistön yläaste Yhteiskouluntie 3 16100 Uusikylä	271
00028	Anna Tapion koulu 36720 Aitoo	200	03443	Mäntänvuoren koulu Rajakatu 2b 1 35820 Mänttä	18			

Tunnus Kod	Nimi Namn	Oppilaita Elever	Tunnus Kod	Nimi Namn	Oppilaita Elever	Tunnus Kod	Nimi Namn	Oppilaita Elever
138	Peruskouluasteen erityiskoulut	44	138	Peruskouluasteen erityiskoulut	85	191	Kansanopistot	187
07780	Rinteen koulu Ylätie 3 15560 Nastola	44	08654	Lähdekorven koulu Hirsimäenkatu 30 37100 Nokia	85	01666	Oriveden opisto Koulutie 5 35300 Orivesi	187
162	Lukiot	224	162	Lukiot	634	192	Kansalaisopistot	2 534
00877	Nastolan lukio Yhteiskouluntie 3 16100 Uusikylä	224	00556	Nokian lukio Koulutie 1 37100 Nokia	634	02109	Oriveden seud.kansalaisopisto Keskustie 23 35300 Orivesi	2 534
183	Liikunnan koulutuskeskukset	188	192	Kansalaisopistot	2 200	223	Ammattioppilaitokset	113
01727	Liikuntakeskus Pajulahti 15560 Nastola	188	02108	Nokian työväenopisto Kerhokatu 7 37100 Nokia	2 200	01085	Oriveden ammattioppilaitos Rovastintie 17 35100 Orivesi as	113
192	Kansalaisopistot	1 850	223	Ammattioppilaitokset	207			
02107	Nastolan kansalaisopisto Toripolku 8 15550 Nastola	1 850	01048	Nokian ammattioppilaitos Kankaantaank.4 37100 Nokia	207	576	Padasjoki	
536	Nokia		562	Orivesi		123	Peruskoulun ala-asteen koulut	319
123	Peruskoulun ala-asteen koulut	1 945	123	Peruskoulun ala-asteen koulut	697	07501	Arrakosken ala-aste 17530 Arrakoski	36
03383	Alhoniityn ala-aste Nokitie 3 37130 Nokia	268	07509	Haaviston ala-aste Vedentaus 35220 Eräjärvi	29	07520	Auttoisten ala-aste 17610 Auttoinen	30
08644	Kankaantaan ala-aste Ilkantie 6 37100 Nokia	430	07510	Hirsilän ala-aste Harjulantie 15 35320 Hirsilä	47	07503	Kirkonkylän ala-aste Kellosalmentie 17500 Padasjoki	174
08645	Koskenmäen ala-aste Ketolanmäenkatu 2 37120 Nokia	324	07511	Holman ala-aste 35300 Orivesi	38	07504	Maakesken ala-aste 17470 Maakeski	32
08647	Linnavuoren ala-aste Linnavuorentie 17 37240 Linnavuori	132	07512	Karpin ala-aste 35100 Orivesi as	31	07505	Nyystölän ala-aste 17510 Nyystölä	24
08648	Myllyhaan ala-aste Hirsimäenkatu 30 37100 Nokia	295	07513	Keskuskoulun ala-aste Koulutie 20 35300 Orivesi	261	07506	Vesijaon ala-aste 17630 Vesijako	23
08649	Nokian ala-aste Koskenmäenkatu 6 37120 Nokia	147	07508	Naappilan ala-aste 35300 Orivesi	39	124	Peruskoulun yläasteen koulut	157
08650	Siuron ala-aste Kuljuntie 34 37200 Siuro	65	07514	Onnistaipaleen ala-aste Onnistaipale 35300 Orivesi	18	07521	Padasjoen yläaste Puistotie 17500 Padasjoki	157
08651	Taivalkunnan ala-aste Taivalkunnantie 575 37120 Nokia	31	07515	Päilahden ala-aste 35100 Orivesi as	24	162	Lukiot	61
08652	Tottijärven ala-aste Pajulahdentie 17 37310 Tottijärvi	71	07516	Ujherlan ala-aste 35220 Eräjärvi	25	00672	Padasjoen lukio Puistotie 17500 Padasjoki	61
08653	Vahalahden ala-aste Sarkolantie 476 37180 Sarkola	23	07517	Vehkalahden ala-aste 35100 Orivesi as	185	581	Parkano	
03654	Viholan ala-aste Toukokatu 1 37120 Nokia	159	124	Peruskoulun yläasteen koulut	396	123	Peruskoulun ala-asteen koulut	700
124	Peruskoulun yläasteen koulut	1 039	07519	Oriveden yläaste Opintie 1 35300 Orivesi	396	05750	Alaskylän ala-aste Alaskyläntie 171 39780 Alaskylä	32
08641	Emäkosken yläaste Ruskeepäänkatu 30 37120 Nokia	498	138	Peruskouluasteen erityiskoulut	18	05752	Jaakkolan ala-aste Kuruntie 725 39700 Parkano	57
08642	Nokianvirran yläaste Kynninkatu 47 37100 Nokia	541	07518	Kultavuoren koulu Koulutie 20 35300 Orivesi	18	05753	Jokiharjun ala-aste Jokiharjunkatu 39700 Parkano	38
			162	Lukiot	234	05754	Keskustan ala-aste Koulukatu 14 39700 Parkano	401
			00595	Oriveden lukio Opintie 1 35300 Orivesi	234	05756	Kuivasjärven ala-aste Vaasantie 2235 39750 Kuivasjärvi	15
						05757	Kuusiluoman ala-aste Kuusijärventie 421 39620 Kovesjoki	26

Tunnus Kod	Nimi Namn	Oppilaita Elever	Tunnus Kod	Nimi Namn	Oppilaita Elever	Tunnus Kod	Nimi Namn	Oppilaita Elever
05758	Lamminkosken ala-aste Lamminkoskentie 117 39700 Parkano	32	192	Kansalaisopistot	1 300	03591	Jukolan koulu Palojoentie 2 11130 Riihimäki	54
05759	Lapinnevan ala-aste Koliholmantie 39 39660 Lapinneva	32	02111	Pirkkalan kansalaisopisto 33960 Pirkkala	1 300	08148	Lasitehtaan ala-aste Tehtaankatu 27 11910 Riihimäki	173
05761	Vatajan ala-aste Vatajantie 191 39750 Kuivasjärvi	27	635	Pälkäne		08149	Patastenmäen ala-aste Patastenmäentie 11130 Riihimäki	162
05762	Vuorijärven ala-aste Karviantie 851 39700 Parkano	16	123	Peruskoulun ala-asteen koulut	330	08915	Peltoosaaren ala-aste Telluskatu 8 11130 Riihimäki	358
05763	Yliskylän ala-aste Yliskyläntie 470 39700 Parkano	24	04928	Epaalan ala-aste Kansikantie 25 36600 Pälkäne	31	08150	Pohjoisen ala-aste Karankatu 13 11120 Riihimäki	160
124	Peruskoulun yläasteen koulut	324	04929	Harhalan ala-aste Valkeakoskentie 5 36640 Iltasmäki	28	08151	Uramon ala-aste Uramontie 63 11120 Riihimäki	355
05749	Parkanon yläaste Kirkkopolku 5 39700 Parkano	324	04930	Kostian ala-aste Onkkaalantie 73 36600 Pälkäne	227	124	Peruskoulun yläasteen koulut	929
162	Lukiot	306	04931	Laitikkalan ala-aste Kuisemantie 30 36660 Laitikkala	23	08141	Harjunrinteen yläaste Kalevankatu 3 11100 Riihimäki	260
00639	Parkanon lukio Koulukuja 2 39700 Parkano	306	04933	Salmentaan ala-aste Oksijärventie 4 36450 Salmentaka	21	08142	Karan yläaste Kalevankatu 13 11100 Riihimäki	285
181	Musiikkioppilaitokset	518	124	Peruskoulun yläasteen koulut	144	08143	Pohjolanrinteen yläaste Pohjolankatu 8 11120 Riihimäki	384
01992	Ylä-Satakunnan musiikkiopisto PL 14 39701 Parkano	518	04899	Pälkäneen yläaste Koulutie 13 36600 Pälkäne	144	162	Lukiot	580
192	Kansalaisopistot	1 100	162	Lukiot	127	00724	Riihimäen lukio Koulukatu 5 11130 Riihimäki	580
02078	Parkanon kansalaisopisto PL 14 39701 Parkano	1 100	00662	Pälkäneen seudun lukio Koulutie 13 36600 Pälkäne	127	164	Aikuislukiot	365
604	Pirkkala		192	Kansalaisopistot	1 200	00567	Riihimäen aikuislukio Koulukatu 5 11130 Riihimäki	365
123	Peruskoulun ala-asteen koulut	1 167	02112	Pälkäneen seud.kansalaisopisto 36600 Pälkäne	1 200	181	Musiikkioppilaitokset	476
04710	Hyrisingin ala-aste 33980 Pirkkala	51	692	Renko		01974	Riihimäen musiikkiopisto Valtakatu 10 11130 Riihimäki	476
04754	Kirkonkylän ala-aste 33980 Pirkkala	159	123	Peruskoulun ala-asteen koulut	187	192	Kansalaisopistot	2 449
04609	Naistenmatkan ala-aste 33960 Pirkkala	429	08129	Kirkonseudun ala-aste 14300 Renko	114	02113	Riihimäen kansalaisopisto Puistikko 5 11100 Riihimäki	2 449
04610	Nuolialan ala-aste 33950 Pirkkala	402	08130	Nevilän ala-aste 14300 Renko	52	221	Teknilliset oppilaitokset	408
04611	Toivion ala-aste Korpitie 13 33920 Pirkkala	126	08131	Nummen ala-aste Lukana 14370 Lukana	21	01017	Riihimäen teknill.oppilaitos Kaartokatu 2 A 11100 Riihimäki	408
124	Peruskoulun yläasteen koulut	543	694	Riihimäki		223	Ammattioppilaitokset	603
04612	Pirkkalan yläaste 33960 Pirkkala	543	123	Peruskoulun ala-asteen koulut	1 910	01096	Riihimäen ammattioppilaitos Lasitehtaantie 6 11100 Riihimäki	603
138	Peruskouluasteen erityiskoulut	20	08146	Eteläisen ala-aste Lopentie 11 11100 Riihimäki	325	231	Käsi- ja taideteollisuusoppil.	75
04409	Suupan apukoulu 33960 Pirkkala	20	08144	Haapahuhdan ala-aste Haapahuhta 11100 Riihimäki	145	01731	Riihimäen ohjaajainstituutti Kalevank.13-17 11100 Riihimäki	75
162	Lukiot	272	08145	Herajoen ala-aste Herajoki 11710 Riihimäki	133			
00400	Pirkkalan yhteislukio Koulukeskus 33960 Pirkkala	272	08147	Hiivolan ala-aste Hiivola 11100 Riihimäki	45			

Tunnus Kod	Nimi Namn	Oppilaita Elever	Tunnus Kod	Nimi Namn	Oppilaita Elever	Tunnus Kod	Nimi Namn	Oppilaita Elever
235	Kauppaoppilaitokset	564	251	Koti- ja laitostalousoppil.	175	837	Tampere	
01258	Riihimäen kauppaoppilaitos Kalevankatu 5-11 11100 Riihimäki	564	01417	Ruoveden kotitalousoppilaitos 34600 Ruovesi	175	123	Peruskoulun ala-asteen koulut	10 579
299	Muut ammatilliset oppil.	20	730	Sahalahti		08669	Ahvenisjärven ala-aste Opiskelijankatu 29 33720 Tampere	414
01180	Riihimäen ammattioppilaskoulu Keskusvankila 11310 Riihimäki	20	123	Peruskoulun ala-asteen koulut	180	08670	Aleksanterin ala-aste Hallituskatu 26 33200 Tampere	396
911	Sotilasalan ammatilliset oppil	..	04736	Lahdenkulman ala-aste Kiviahjo 36420 Sahalahti	42	08671	Amurin ala-aste Satakunnankatu 60 33230 Tampere	326
01858	Viestirykmentti/sähkötekn.koul PL 5 11311 Riihimäki	..	04738	Sariolan ala-aste Kärkkääntie 1 36420 Sahalahti	111	03500	Atalan ala-aste Pulkkakatu 3 33580 Tampere	452
01852	Viestirykmentti/viestikoulu PL 5 11311 Riihimäki	..	04737	Vilpeilän ala-aste Taustiala 36430 Sahalahti	27	08672	Haiharan ala-aste Juvankatu 13 33710 Tampere	374
702	Ruovesi		124	Peruskoulun yläasteen koulut	103	03655	Hallilan ala-aste Havumetsänkatu 1 33820 Tampere	77
123	Peruskoulun ala-asteen koulut	390	03644	Sahalahden-Kuhmalahden yläaste Kärkkääntie 36420 Sahalahti	103	08673	Harjun ala-aste Nokiantie 22 33270 Tampere	148
07491	Hyyrylän ala-aste Hyyrylänantie 653 35750 Väärinmaja	14	834	Tammela		03379	Hikivuoren ala-aste Juvankatu 53 33710 Tampere	380
07493	Kirkonkylän ala-aste Ruovedentie 19 34600 Ruovesi	171	123	Peruskoulun ala-asteen koulut	490	08674	Hyhkyn ala-aste Mallastehtaankat 14 33270 Tampere	164
07494	Muroleen-Kekkonen ala-aste Muroleen kanavantie 84 34410 Murole	17	08742	Kaukjärven ala-aste 30100 Forssa	33	08675	Härmälän ala-aste Nuolialantie 47 33900 Tampere	255
07495	Mustajärven ala-aste Keskisentie 39 34640 Mustajärvi	40	08743	Kirkonkylän ala-aste Koulutie 1 31300 Tammela	151	08676	Ikurin ala-aste Vironmäntäkatu 7 33310 Tampere	173
07496	Pekkalän ala-aste Pohjantie 2 34450 Jäminkipohja	52	08744	Letkun ala-aste 31380 Letku	38	08678	Johanneksen ala-aste Erkkilänkatu 10 33100 Tampere	186
07497	Pihlajalahden ala-aste Pöntyksentie 24 34600 Ruovesi	14	08745	Liesjärven ala-aste 31350 Vistinkoski	22	08679	Järvensivun ala-aste Pöllöntaival 1 33100 Tampere	140
07498	Visuveden ala-aste Alastalontie 1 34870 Visuvesi	58	08746	Myllykylän ala-aste Riihialho 31300 Tammela	64	03229	Kalkun ala-aste Kalkunkatu 34 33330 Tampere	132
07499	Väärinmajan ala-aste Väärinmajantie 741 35750 Väärinmaja	24	08747	Portaan ala-aste 31340 Porras	28	03357	Kanjonin ala-aste Ruovedenkatu 7 33720 Tampere	278
124	Peruskoulun yläasteen koulut	214	08748	Riihivalkaman ala-aste 30100 Forssa	88	08680	Keinupuiston ala-aste Orivedenkatu 28 33720 Tampere	40
07490	Ruoveden yläaste 34600 Ruovesi	214	08749	Saaren ala-aste Kaukolantie 31340 Porras	27	03306	Kisapuiston ala-aste Teräskatu 1 33720 Tampere	154
138	Peruskouluasteen erityiskoulut	8	08750	Teuron ala-aste 31250 Teuro	39	08681	Kissanmaan ala-aste Teiskontie 28 33530 Tampere	310
07500	Männistön koulu 34600 Ruovesi	8	124	Peruskoulun yläasteen koulut	235	08682	Koiviston ala-aste Lehvänkatu 9 33820 Tampere	301
162	Lukiot	122	08741	Tammelan yläaste Koulukeskus 31300 Tammela	235	08683	Kämmenniemen ala-aste Ullakonvainio 6 34240 Kämmenniemi	147
00730	Ruoveden lukio Kuruntie 6 34600 Ruovesi	122	183	Liikunnan koulutuskeskukset	125	08684	Lamminpään ala-aste Kortesuontie 27 33420 Tampere	430
192	Kansalaisopistot	750	01779	Eerikkilän urheiluopisto 31370 Eerikkilän Urheiluopisto	125	03627	Leinolan ala-aste Sammalladonkatu 1 33730 Tampere	218
02114	Ruoveden opisto PL 9 34601 Ruovesi	750	211	Maatalousalan oppilaitokset	295	08685	Lentävänniemen ala-aste Lentävänniemenkatu 3 33410 Tampere	359
			01478	Mustialan maatalousoppilaitos 31310 Mustiala	295	08686	Lielahden ala-aste Teivaalantie 2 33400 Tampere	314

Tunnus Kod	Nimi Namn	Oppilaita Elever	Tunnus Kod	Nimi Namn	Oppilaita Elever	Tunnus Kod	Nimi Namn	Oppilaita Elever
03358	Linnainmaan ala-aste Linnainmaankatu 12 33580 Tampere	355	08656	Pohjois-Hervannan yläaste Opiskelijankatu 29 33720 Tampere	405	00779	Sv.samskolan i T:fors, gymn. Koulukatu 14 33200 Tampere	77
03424	Maijalanpuiston ala-aste Ylioppilaankatu 6 33720 Tampere	96	08662	Pyynikin yläaste Hämeenpuisto 34 33200 Tampere	509	00813	Tammerkosken lukio PL 397 33101 Tampere	1 417
08687	Messukylän ala-aste Messukylänkatu 35 33700 Tampere	266	08663	Ristinarkun yläaste Hanhennäenkatu 2 33560 Tampere	432	00815	Tampereen klassillinen lukio Salhojankatu 33 33500 Tampere	300
08688	Multisillan ala-aste Terävänkatu 1 33850 Tampere	73	08664	Sammon yläaste Teiskontie 16 33540 Tampere	268	00816	Tampereen lyseon lukio PL 29 33231 Tampere	491
03319	Myllyvuoren ala-aste Mekaniikanpolku 9 33720 Tampere	521	08665	Sampolan yläaste Sammonkatu 2 33540 Tampere	419	00819	Tampereen yhteiskoulun lukio Hallituskatu 32 33200 Tampere	474
08689	Nekalan ala-aste Lounaantie 2 33800 Tampere	308	08660	Tammerkosken yläaste Rautatienkatu 3 33100 Tampere	313		164 Aikuislukiot	744
08690	Olkahisen ala-aste Jenseninkatu 3 33610 Tampere	314	03228	Tampereen klass. yläaste Tuomiokirkonkatu 5 33100 Tampere	362	00814	Tampereen aikuislukio PL 70 33211 Tampere	744
08692	Pellervon ala-aste Pellervonkatu 20 33540 Tampere	248	08667	Teiskon yläaste Niemenkyläntie 14 34260 Terälahti	198		171 Harjoittelukoulut	520
08693	Peltolammin ala-aste Säästäjänkatu 16 33840 Tampere	298	08668	Tesoman yläaste Kohmankaari 11 33310 Tampere	411	00817	Tampereen normaalikoulu Kuokkamaantie 16 33800 Tampere	520
08694	Pispan ala-aste Pispalanharju 47 33250 Tampere	241		125 Peruskoulua korvaavat koulut	132		179 Muut perus-/lukioasteen koulut	467
08695	Raholan ala-aste Metsäkylänkatu 7 33300 Tampere	140	03406	Sv.samsk. i T:fors,grundskola Koulukatu 14 33200 Tampere	132	00496	Tampereen Rudolf Steiner-koulu Satakunnank.13 33100 Tampere	467
08697	Sorilan ala-aste Sorilanraitti 5 33680 Tampere	68		138 Peruskouluasteen erityiskoulut	481		181 Musiikkioppilaitokset	2 181
08698	Takahuhdin ala-aste Hintsankatu 4 33560 Tampere	352	03426	Epilän koulu Suurmäenkatu 5 33270 Tampere	36	01979	Pirkanmaan musiikkiopisto Eteläpuisto 4 33200 Tampere	834
08699	Tammelan ala-aste Ilmarinkatu 17 33500 Tampere	373	03427	Kalevan koulu Lemminkäisenkatu 14 33540 Tampere	83	01931	Tampereen konservatorio F.E. Sillanpääntatu 9 33230 Tampere	1 347
08705	Tammerfors svenska lägstadium Koulukatu 14 33200 Tampere	85	03425	Koivikkopuiston koulu Tayks x 11-12 33520 Tampere	9		183 Liikunnan koulutuskeskukset	77
08700	Terälähden ala-aste Huuttavansalmentie 30 34260 Terälahti	49	08706	Kuulovammaisten koulu Kaupinkatu 29 33540 Tampere	22	01730	Varalan urheiluoopisto Varalankatu 36 33240 Tampere	77
08701	Tesomajärven ala-aste Raiskionkatu 7 33310 Tampere	408	08708	Liisanpuiston koulu Kaupinkatu 29 33540 Tampere	116		191 Kansanopistot	67
08703	Vehmaisten ala-aste Sarvannankatu 7 33730 Tampere	193	08707	Saukonpuiston koulu Kaupinkatu 30 33500 Tampere	215	01775	Metallityöväen Murikka-opisto Kuterintie 226 34260 Terälahti	67
08704	Velaatan ala-aste Etelä-arolantie 172 34270 Velaatta	23		162 Lukiot	4 567		192 Kansalaisopistot	11 100
	124 Peruskoulun yläasteen koulut	5 006	00646	Hatanpään lukio Haapakuja 2 33900 Tampere	274	02093	Ahjolan kansalaisopisto Erämiehenkatu 10 33250 Tampere	4 600
03359	Etelä-Hervannan yläaste Mekaniikanpolku 9 33720 Tampere	379	00048	Hervannan lukio Opiskelijank 31 33720 Tampere	319	02116	Tampereen työväenopisto Sammonkatu 2 33540 Tampere	6 500
08657	Harjuntaustan yläaste Lielähdenkatu 15 33400 Tampere	370	00075	Kaarilan lukio Vallerinkatu 11 33270 Tampere	266		211 Maatalousalan oppilaitokset	189
08655	Hatanpään yläaste Haapakuja 2 33900 Tampere	289	00254	Kalevan lukio Salhojankatu 33 33500 Tampere	263	01450	Ahlmanin maatalous-kotital.opp 33820 Tampere	189
08659	Kaarilan yläaste Vallerinkatu 11 33270 Tampere	295	00506	Messukylän lukio Hanhennäenkatu 2 33560 Tampere	320			
08658	Kaukajärven yläaste Juvankatu 13 33710 Tampere	356	00757	Sammon lukio Teiskontie 16 33540 Tampere	366			

Tunnus Kod	Nimi Nämn	Oppilaita Elever	Tunnus Kod	Nimi Nämn	Oppilaita Elever	Tunnus Kod	Nimi Nämn	Oppilaita Elever
221	Teknilliset oppilaitokset	2 362	253	Hotelli- ja ravintolaoppil.	253	855	Tuulos	
01020	Tampereen teknill.oppilaitos Teiskontie 33 33520 Tampere	2 362	02390	Pirkanmaan hotelli-rav.oppil. Åkerlundinkatu 8 33100 Tampere	253	123	Peruskoulun ala-asteen koulut	121
223	Ammattioppilaitokset	2 886	261	Palo-,poliisi-,vartiointioppil	467	07983	Juttilan ala-aste 14870 Juttila	19
02373	Hervannan ammattioppilaitos Hepolamminkatu 10 33720 Tampere	932	01710	Poliisikoulu Pohjolankatu 25 33500 Tampere	467	07984	Pohjoisten ala-aste 14810 Pohjoinen	39
01088	Pirkanmaan ammattioppilaitos PL 7 33821 Tampere	900	299	Muut ammatilliset oppil.	86	07985	Syrjäntaan ala-aste 14820 Tuulos	63
02372	Pyynikin ammattioppilaitos Santalahdentie 10 33230 Tampere	1 054	02412	Pirkanmaan urheiluhierojakoulu Hämeenkatu 16 A 33200 Tampere	15	887	Urjala	
225	Ammatilliset erikoisoppil.	161	02320	Suomen hierontatieto Oy Viinikankatu 24 33100 Tampere	71	123	Peruskoulun ala-asteen koulut	415
01122	Lokomon konepajakoulu PL 306 33101 Tampere	..	311	Korkeakoulut	19 872	07992	Aseman ala-aste 31700 Urjala as	103
01135	Metsä-Serla Oy Valmennuskeskus PL 426 33101 Tampere	..	01915	Tampereen tekn.korkeakoulu PL 527 33101 Tampere	7 544	07993	Hakolahden ala-aste 31700 Urjala as	21
01118	Suomen Triכון amm.kurssikoulu PL 65 33101 Tampere	18	01905	Tampereen yliopisto PL 607 33101 Tampere	12 328	07994	Halkivahan ala-aste 31830 Halkivaha	24
01139	Tampellan teollisuusoppilaitos Häkiläpolku 1a 33100 Tampere	94	921	Kesäyliopistot	..	07997	Kirkonkylän ala-aste 31760 Urjala	156
01144	Valmet Tampereen teoll.oppil. PL 387 33101 Tampere	49	09937	Tampereen kesäyliopisto Yliopistonkatu 60 A 33100 Tampere	..	07998	Menosten ala-aste 31140 Menonen	21
229	Ammatill. aikuiskoulutuskesk.	1 512	864	Toijala		07999	Nuutajärven ala-aste 31160 Nuutajärvi	38
01595	Tampereen amm.aik.koul.keskus PL 15 33820 Tampere	1 512	123	Peruskoulun ala-asteen koulut	614	08000	Puolimatkan ala-aste 31860 Tursa	21
232	Taide-,viestintäkulttuurioppil	201	08226	Keskustan ala-aste Sontulatie 6 37800 Toijala	342	08001	Urjalankylän ala-aste 31720 Urjalankylä	31
02384	T:reen taiteen-viestinnän opp. Kuninkaankatu 3 33210 Tampere	201	08227	Nahkialan ala-aste Mäntysalontie 3 37800 Toijala	143	124	Peruskoulun yläasteen koulut	207
235	Kauppaoppilaitokset	1 625	08228	Pappilan ala-aste Savikontie 2-4 37800 Toijala	129	07991	Urjalan yläaste 31700 Urjala as	207
01267	Tampereen kauppaoppilaitos Sammonkatu 45 33540 Tampere	1 625	124	Peruskoulun yläasteen koulut	330	138	Peruskouluasteen erityiskoulut	15
241	Terveydenhuolto-oppilaitokset	2 067	08224	Toijalan yläaste Kurisjärventie 1 37800 Toijala	330	08002	Laukeelan koulu 31760 Urjala	15
02463	T:reen terv.h.opp.(1.8.1995-) Kuntokatu 4 33520 Tampere	2 067	162	Lukiot	164	162	Lukiot	102
243	Sosiaalialan oppilaitokset	855	00827	Toijalan lukio Kurisjärventie 18 37800 Toijala	164	00875	Urjalan lukio Yhteiskouluntie 25 31700 Urjala as	102
01408	Tampereen sosiaalialan oppil. Satamakatu 17 B 33200 Tampere	855	192	Kansalaisopistot	890	192	Kansalaisopistot	920
251	Koti- ja laitostalousoppil.	336	02118	Toijalan kansalaisopisto 37800 Toijala	890	02119	Urjalan-Kylmäkosken kansal.op. PL 33 31761 Urjala	920
01403	Tampereen kotitalousoppilaitos Koulukatu 18 33200 Tampere	336				231	Käsi- ja taideteollisuusoppil.	..
						01832	Urjalan kotiteollisuuskoulu 31720 Urjalankylä	..
						908	Valkeakoski	
						123	Peruskoulun ala-asteen koulut	1 429
						03382	Eerolan ala-aste Eerolantie 7 37630 Valkeakoski	81

Tunnus Kod	Nimi Namn	Oppilaita Elever	Tunnus Kod	Nimi Namn	Oppilaita Elever	Tunnus Kod	Nimi Namn	Oppilaita Elever
08231	Haukulan ala-aste Koivukuja 61 37740 Haukila	23	221	Teknilliset oppilaitokset	395	162	Lukiot	147
08208	Kärjenniemen ala-aste Lempääläntie 655 37860 Kärjenniemi	91	01025	Valkeakosken teknill.oppil. Lotilantie 16 37630 Valkeakoski	395	00904	Viialan lukio Hirvialhontie 24 37830 Viiala	147
08209	Leppälän ala-aste Pälkäneentie 487 37600 Valkeakoski	23	223	Ammattioppilaitokset	517	192	Kansalaisopistot	350
08210	Rauhalan ala-aste Huittulantie 125 37700 Sääksmäki	53	01104	Valkeakosken seudun amm.oppil. PL 119 37601 Valkeakoski	517	02121	Viialan työväenopisto Keskuskatu 43 37830 Viiala	350
08211	Roukon ala-aste Painontie 19 37630 Valkeakoski	387	225	Ammatilliset erikoisoppil.	32	<hr/>		
08212	Sassin ala-aste Kemmolantie 16 37600 Valkeakoski	50	01151	Yht.pap.teht.teoll.opp,Lotila PL 40 37601 Valkeakoski	32	932 Viljakkala		
08213	Sointulan ala-aste Puistokuja 2 37600 Valkeakoski	53	229	Ammatill. aikuiskoulutuskesk.	231	123 Peruskoulun ala-asteen koulut		138
08214	Sorrilan ala-aste Koulukatu 13 37600 Valkeakoski	436	02418	Valkeakosken seud.amm.aikuisk. PL 119 37601 Valkeakoski	231	06771	Karhen ala-aste 39340 Karhe	47
08215	Tarttilan ala-aste Koulukuja 4 37770 Tarttila	30	235	Kauppaoppilaitokset	421	06772	Kirkkonkylän ala-aste 39310 Viljakkala	91
08216	Tietolan ala-aste Niementie 10 37600 Valkeakoski	147	01274	Valkeakosken seud.kauppaoppil. PL 119 37601 Valkeakoski	421	<hr/>		
08217	Vallon ala-aste Sääksmäentie 275 37600 Valkeakoski	55	922 Vesilahti			933 Vilppula		
124 Peruskoulun yläasteen koulut		793	123	Peruskoulun ala-asteen koulut	270	123 Peruskoulun ala-asteen koulut		459
08205	Apian yläaste Valkeakoskenkatu 26 37600 Valkeakoski	240	08634	Ahtialan ala-aste 37350 Rämsöö	21	07652	Huhtijärven ala-aste Huhtilantie 35700 Vilppula	38
08206	Naakan yläaste Kaapelintie 18 37600 Valkeakoski	302	08635	Kirkkonkylän ala-aste Koulutie 2 37470 Vesilahti	102	07653	Kirkkonkylän ala-aste Kirkkotie 35700 Vilppula	304
08207	Tyrn yläaste Roukontie 24 37630 Valkeakoski	251	08636	Krääkkiön ala-aste 37380 Krääkkiö	16	07655	Kolhon ala-aste Postitie 35990 Kolho	98
138 Peruskouluasteen erityiskoulut		27	08638	Narvan ala-aste 37370 Narva	58	07656	Pohjaslahden ala-aste 42850 Pohjaslahti	19
08218	Niemen koulu Niementie 10 37600 Valkeakoski	27	08639	Onkemäen ala-aste 37420 Valkkinen	24	124 Peruskoulun yläasteen koulut		241
162 Lukiot		595	08640	Ylämäen ala-aste 37420 Valkkinen	49	07651	Vilppulan yläaste Opintie 35700 Vilppula	241
00892	Valkeakosken lukio PL 43 37601 Valkeakoski	595	124 Peruskoulun yläasteen koulut		113	138 Peruskouluasteen erityiskoulut		5
181 Musiikkioppilaitokset		593	03622	Vesilahden yläaste Koulutie 2 37470 Vesilahti	113	07658	Koskientien koulu Kirkkotie 35700 Vilppula	5
01982	Valkeakosken musiikkiopisto Valtakatu 20 37600 Valkeakoski	593	928 Viiala			192 Kansalaisopistot		750
191 Kansanopistot		110	123	Peruskoulun ala-asteen koulut	404	02122 Vilppulan kansalaisopisto Keskuskatu 2 35700 Vilppula		750
01676	Päivölän kansanopisto 37770 Tarttila	110	08138	Keskustan ala-aste Turuntie 3 37830 Viiala	328	<hr/>		
192 Kansalaisopistot		2 050	08139	Rasin ala-aste Keskuskatu 74 37830 Viiala	76	936 Virrat		
02120	Valkeakosken työväenopisto Kauppilankatu 2 37600 Valkeakoski	2 050	124 Peruskoulun yläasteen koulut		263	123 Peruskoulun ala-asteen koulut		588
			08136	Viialan yläaste Hirvialhontie 24 37830 Viiala	263	07478	Herrasen ala-aste 34800 Virrat	30
						07479	Jäähdyspohjan ala-aste Jäähdyspohja 34800 Virrat	34
						07480	Keskustan ala-aste Rantatie 4 34800 Virrat	269

Tunnus Kod	Nimi Namn	Oppilaita Elever	Tunnus Kod	Nimi Namn	Oppilaita Elever	Tunnus Kod	Nimi Namn	Oppilaita Elever
07481	Killinkosken ala-aste 34980 Killinkoski	61	980	Ylöjärvi		191	Kansanopistot	61
07482	Kotalan ala-aste 42870 Kotala	50	123	Peruskoulun ala-asteen koulut	1 806	01696	Voionmaan opisto Opistontie 35 34130 Ylinen	61
07483	Kurjenkylän ala-aste Leppänen 34770 Kurjenkylä	21	08733	Kirkonkylän ala-aste Koulutie 4 33470 Ylöjärvi	659	192	Kansalaisopistot	1 500
07484	Liedenpohjan ala-aste 34930 Liedenpohja	45	08734	Metsäkylän ala-aste Metsäkyläntie 32 39160 Julkujärvi	225	02124	Ylöjärven työväenopisto Sauriontie 1 33470 Ylöjärvi	1 500
07486	Vaskiveden ala-aste 34710 Vaskivesi	54	08735	Mutalan ala-aste 34140 Mutala	71			
07488	Äijännevan ala-aste 34910 Äijänneva	24	08736	Siivikkalan ala-aste Siivikkalantie 5 33450 Siivikkala	325			
124	Peruskoulun yläasteen koulut	351	08737	Takamaan ala-aste 34110 Lakiala	150	981	Ypäjä	
07477	Virtain yläaste Koulutie 12 34800 Virrat	351	08738	Vahannan ala-aste 34130 Ylinen	112	123	Peruskoulun ala-asteen koulut	218
138	Peruskouluasteen erityiskoulut	21	08739	Vuorentaustan ala-aste Välimäenkuja 5 33430 Vuorentausta	264	08221	Levän ala-aste 32100 Ypäjä	67
07489	Erytyiskoulu Rantatie 4 34800 Virrat	21	124	Peruskoulun yläasteen koulut	847	08222	Perttulan ala-aste 32100 Ypäjä	130
162	Lukiot	167	08732	Moision yläaste Kuusistontie 1 33480 Ylöjärvi	551	08220	Ypäjänselän ala-aste 32140 Ypäjä as	21
00910	Virtain lukio Koulutie 12 A 34800 Virrat	167	03571	Soppeenhajun yläaste Tornitie 1 33430 Vuorentausta	296	124	Peruskoulun yläasteen koulut	90
181	Musiikkioppilaitokset	345	138	Peruskouluasteen erityiskoulut	36	08219	Ypäjän yläaste 32100 Ypäjä	90
01993	Pohjois-Pirkanmaan mus.opisto Virtaintie 25 34800 Virrat	345	08740	Loilan koulu Rotikontie 33480 Ylöjärvi	28	211	Maatalousalan oppilaitokset	149
192	Kansalaisopistot	1 100	03470	Ylöjärven harjaantumiskoulu 34130 Ylinen	8	02329	Ypäjän hevosopisto Varsanojantie 63 32100 Ypäjä	149
02123	Virtain kansalaisopisto Virtaintie 26 34800 Virrat	1 100	162	Lukiot	378			
235	Kauppaoppilaitokset	230	00948	Ylöjärven lukio Kuusistontie 1 33480 Ylöjärvi	378			
01276	Virtain seud.kauppaoppilaitos PL 59 34801 Virrat	230	181	Musiikkioppilaitokset	331			
			02344	Länsi-Pirkanmaan mus.opisto Kuruntie 10-12 33470 Ylöjärvi	331			

Tunnus Kod	Nimi Nimi	Oppilaita Elevet	Tunnus Kod	Nimi Nimi	Oppilaita Elevet	Tunnus Kod	Nimi Nimi	Oppilaita Elevet
---------------	--------------	---------------------	---------------	--------------	---------------------	---------------	--------------	---------------------

05 KYMEN LÄÄNI - KYMMENE LÄN

754	Anjalankoski		07834	Kirkkovuoren erityiskoulu Anjalantie 5 46910 Anjalankoski	39	07433	Soiniityn ala-aste Soiniityntie 788 A 47200 Elimäki	27
123	Peruskoulun ala-asteen koulut	1 207	07833	Kymenlaakson erityiskoulu Sorsantie 5 46800 Anjalankoski	81	07434	Takamaan ala-aste Takamaantie 350 45610 Korja	29
07811	Anjalan ala-aste Anjalantie 5 46910 Anjalankoski	133	162	Lukiot	302	07435	Teuroisten ala-aste Teuroistentie 261 45610 Korja	31
07813	Enäjärven ala-aste Kuoppalankulmantie 697 46450 Enäjärvi	26	00159	Inkeröisten lukio PL 21 46901 Anjalankoski	149	07436	Viiikkalan ala-aste Koulukuja 12 47200 Elimäki	28
07816	Kaipiaisten ala-aste Vanhatie 1 46400 Kaipainen	34	00516	Myllykosken lukio Kaarlontie 2 46800 Anjalankoski	153	07437	Värälän ala-aste Sikomäentie 9 45610 Korja	35
07817	Keltakankaan ala-aste Sairaalanatie 13 46860 Anjalankoski	57	191	Kansanopistot	73	124	Peruskoulun yläasteen koulut	341
07818	Kirstinkallion ala-aste Kirstinkalliontie 60 A 46800 Anjalankoski	27	01655	Kymenlaakson kansanopisto Marintie 9 46900 Anjalankoski	73	07425	Elimäen yläaste Koulukeskus 47200 Elimäki	341
07820	Liikkalan ala-aste Kujalankulmantie 11 46750 Liikkala	42	192	Kansalaisopistot	1 010	162	Lukiot	143
07822	Muhniemen ala-aste Elimäentie 744 A 46960 Muhniemi	32	02137	Anjalankosken opisto Paperitehtaantie 3 46800 Anjalankoski	1 010	00046	Elimäen lukio Koulukeskus 47200 Elimäki	143
07823	Mämmälän ala-aste Yhteiskouluntie 46900 Anjalankoski	134	211	Maatalousalan oppilaitokset	199	192	Kansalaisopistot	790
03623	Raussin ala-aste Silmutie 730 46710 Sippola	32	01290	Anjalan maa- ja metsätalousoppo Ankkapurhantie 5 46910 Anjalankoski	199	02125	Elimäen kansalaisopisto Kunnanvirasto 47200 Elimäki	790
07832	Saviniemen ala-aste Rautakorventie 2 46800 Anjalankoski	208	223	Ammattioppilaitokset	159	075	Hamina	
07827	Sippulähteen ala-aste Neuvolantie 3 46710 Sippola	40	01124	Anjalankosken ammattioppil. PL 14 46861 Anjalankoski	159	123	Peruskoulun ala-asteen koulut	584
07828	Tehtaanmäen ala-aste Pihtojantie 8 46920 Anjalankoski	123	044	Elimäki		07795	Keskuskoulun ala-aste Viipurinkatu 1 49400 Hamina	254
07829	Teininkallion ala-aste Haminantie 36 46900 Anjalankoski	47	123	Peruskoulun ala-asteen koulut	720	07796	Leislahden ala-aste Jaakontie 1 49410 Poitsila	105
07830	Ummeljoen ala-aste Kansakoulutie 6 46810 Anjalankoski	133	07426	Korian ala-aste Koulutie 45610 Korja	342	07797	Poitsilan ala-aste Rastipolku 7 49460 Hamina	91
07831	Viialan ala-aste Opintie 5 46800 Anjalankoski	139	07427	Löytyn ala-aste Lakiasuontie 254 47110 Löytty	16	07794	Torinvarren ala-aste Kaivokatu 8 49400 Hamina	134
124	Peruskoulun yläasteen koulut	692	07428	Mustilan ala-aste Vanhamaantie 1042 47200 Elimäki	61	124	Peruskoulun yläasteen koulut	293
07808	Inkeröisten yläaste Yhteiskouluntie 46900 Anjalankoski	273	07429	Niinimäen ala-aste Kukonojantie 51 45610 Korja	24	07793	Pappilansalmen yläaste Pappilankatu 1 49400 Hamina	293
07809	Myllykosken yläaste Länsiasemantie 1 46800 Anjalankoski	325	07430	Peippolan ala-aste Vanhamaantie 190 47200 Elimäki	80	138	Peruskouluasteen erityiskoulut	45
07810	Sippolan yläaste Sippolantie 15 46710 Sippola	94	07431	Ratulan ala-aste Ratulantie 709 47260 Ratula	26	07798	Vallin erityiskoulu Vallikatu 4 49400 Hamina	45
138	Peruskouluasteen erityiskoulut	137	07432	Raussilan ala-aste Pitkäkuja 9 47150 Raussila	21			
03269	Hovin koulu Koulukoti 46710 Sippola	17						

Tunnus Kod	Nimi Nämn	Oppilaitos Elever	Tunnus Kod	Nimi Nämn	Oppilaitos Elever	Tunnus Kod	Nimi Nämn	Oppilaitos Elever
162	Lukiot	117	162	Lukiot	154	162	Lukiot	742
00071	Haminan lukio Kaivokatu 8 49400 Hamina	117	00154	Iitin lukio PL 39 47401 Kausala	154	00158	Imatran yhteislukio Kanavakatu 6 55100 Imatra	512
191	Kansanopistot	35	191	Kansanopistot	47	00912	Vuoksenniskan yht.koulun lukio Vuoksenniskant96 55800 Imatra	230
01637	Jamilahden kansanopisto Tikkupolku 1 49400 Hamina	35	01681	Perheniemien evankelinen opisto 47450 Perheniemi	47	164	Aikuislukiot	333
192	Kansalaisopistot	3 000	192	Kansalaisopistot	852	00549	Imatran aikuislukio Tietäjänkatu 3 55120 Imatra	333
02126	Haminan kansalaisopisto PL 60 49401 Hamina	3 000	02127	Iitin kansalaisopisto PL 16 47401 Kausala	852	181	Musiikkioppilaitokset	499
223	Ammattioppilaitokset	684	153	Imatra		01944	Imatran musiikkiopisto Virastokatu 1 55100 Imatra	499
02430	Haminan ammattiopisto PL 60 49401 Hamina	684	123	Peruskoulun ala-asteen koulut	1 939	192	Kansalaisopistot	2 500
142	Iitti		07453	Imatrankosken ala-aste Koulukatu 69 55100 Imatra	279	02128	Imatran työväenopisto Tietäjänkatu 3 55120 Imatra	2 500
123	Peruskoulun ala-asteen koulut	597	07459	Itä-Siitolan peruskoulu Pikkutatinkuja 3 55510 Imatra	159	221	Teknilliset oppilaitokset	360
07405	Haapakimolan ala-aste Kolisevantie 8 47310 Haapa-Kimola	38	07454	Kaukopään ala-aste Niskapietiläntie 55800 Imatra	157	01004	Imatran teknillinen oppilaitos Koulukatu 5 55120 Imatra	360
07407	Kaukaan ala-aste Kuninkaantie 32 47490 Mankala	24	07455	Linnalan ala-aste Oppipojanpolku 3 55120 Imatra	241	223	Ammattioppilaitokset	820
07408	Kausalan ala-aste Juoksijantie 22 47400 Kausala	268	07456	Meltolan ala-aste Vaarinkuja 6 55100 Imatra	121	01068	Imatran ammattioppilaitos Koulukatu 5 55120 Imatra	820
07409	Kymentaan ala-aste Väärtintie 24 47610 Kymentaka	31	07458	Savikannan ala-aste Takamaantie 4 55610 Imatra	153	225	Ammatilliset erikoisoppil.	..
07410	Lyöttilän ala-aste Koulutie 30 47540 Lyöttilä	28	07461	Tainionkosken ala-aste Telkänkatu 2 55400 Imatra	326	01114	Enso-Gutzeit Oy:n teoll.oppil. 55800 Imatra	..
07411	Perheniemien ala-aste Leirinmäentie 1 47450 Perheniemi	29	07462	Teppanalan ala-aste Ensonatie 71 55610 Imatra	129	01146	Imatra Steel Oy Ab:n teoll.opp 55100 Imatra	..
07412	Sampon ala-aste Rieskantie 24 47400 Kausala	55	08917	Virasojan ala-aste Rakennusmestarinkatu 1 55700 Imatra	223	229	Ammatill. aikuiskoulutuskesk.	202
07414	Sääskjärven ala-aste Hanjärventie 1 47440 Valkama	31	07463	Vuoksenniskan ala-aste Honkaharju 7 55800 Imatra	151	02419	Vuoksenlaakson amm.aik.koul.k. Koulukatu 5 55120 Imatra	202
07415	Tillolan ala-aste Kuuksontie 83 47400 Kausala	59	124	Peruskoulun yläasteen koulut	1 131	232	Taide-,viestintäkulttuurioppil	54
07416	Vuolenkosken ala-aste Vuolenkoskentie 1296 19160 Huutotöyry	34	07449	Imatrankosken yläaste Kanavakatu 6 55100 Imatra	307	02386	Imatran taideoppilaitos Kartanonkatu 4 55510 Imatra	54
124	Peruskoulun yläasteen koulut	312	07450	Mansikkalan yläaste Koulukatu 2 55100 Imatra	338	235	Kauppaoppilaitokset	368
07404	Iitin yläaste PL 39 47401 Kausala	312	07452	Tainionkosken yläaste Suokatu 21 55400 Imatra	212	01224	Imatran kauppaoppilaitos Lukiolaisenkatu 8 55120 Imatra	368
138	Peruskouluasteen erityiskoulut	13	07451	Vuoksenniskan yht.k:n yläaste Vuoksenniskantie 55800 Imatra	274	253	Hotelli- ja ravintolaoppil.	177
07417	Kausan koulu Juoksijantie 22 47400 Kausala	13	138	Peruskouluasteen erityiskoulut	103	02406	Vuoksenlaakson hotelli-rav.opp Torkkelinkatu 4 55120 Imatra	177
			07464	Vuoksenvarren koulu Koulukatu 2 55100 Imatra	103			

Tunnus Kod	Nimi Namn	Oppilaita Elever	Tunnus Kod	Nimi Namn	Oppilaita Elever	Tunnus Kod	Nimi Namn	Oppilaita Elever
911	Sotilasalan ammatilliset oppil	..	191	Kansanopistot	124	06622	Ruonalan ala-aste	239
01849	Rajakoulu PL 5 55911 Imatra	..	01638	Joutsenon opisto Pöyhänniementie 2 54100 Joutseno	124	06524	Tavastilan ala-aste Tavastilantie 227 49300 Tavastila	113
163	Jaala		192	Kansalaisopistot	1 000	06624	Tiutisen ala-aste Alakoulukuja 48930 Tiutinen	25
123	Peruskoulun ala-asteen koulut	154	02129	Joutsenon kansalaisopisto Kesolantie 30 54100 Joutseno	1 000	06625	Toivo Pekkasen ala-aste Ruotsinsalmenkatu 13 48100 Kotka	244
07115	Huhdasjärven ala-aste 47760 Huhdasjärvi	15	225	Ammatilliset erikoisoppil.	..	03227	Velhonkallion ala-aste Ututie 2 48350 Kotka	230
07116	Kimolan ala-aste 47650 Kirpola	30	01157	Yht.pap.teht.t.opp.Jouts-Pulp 54120 Pulp	..	124	Peruskoulun yläasteen koulut	1 840
07117	Kirkonkylän ala-aste 1 kp 47710 Jaala	88	285	Kotka		06506	Helilän yläaste Suntionkatu 27 48600 Karhula	425
07119	Siikavan ala-aste PPA 1 Ruokoniemi 47710 Jaala	21	123	Peruskoulun ala-asteen koulut	3 523	06507	Karhulan yläaste Vesivallintie 16 48600 Karhula	373
173	Joutseno		06616	Aittakorven ala-aste Vesantie 3 48400 Kotka	220	06611	Karhuvuoren yläaste Tarinatie 1 48350 Kotka	326
123	Peruskoulun ala-asteen koulut	881	03656	Hakalan koulu Poikkikatu 7 48900 Sunila	209	06613	Keskuskoulun yläaste Keskuskatu 28 48100 Kotka	442
07466	Aholan ala-aste Aholantie 661 55100 Imatra	34	06617	Haukkavuoren ala-aste Opintie 2 48100 Kotka	147	06614	Langinkosken yläaste Allintie 20 48220 Kotka	274
07476	Keskuskoulun ala-aste Kesolantie 32 54100 Joutseno	412	06618	Hovinsaaren ala-aste Ruununmaank 2 48200 Kotka	135	125	Peruskoulua korvaavat koulut	113
07468	Korvenkylän ala-aste Rauhantie 21 55300 Rauha	156	06517	Hurukselan ala-aste Ehdatoksentie 8 46930 Huruksela	24	03397	Kotka sv.samskola,grundskola Keisarinmajantie 48230 Kotka	113
08880	Leppälän ala-aste Penttiläntie 1127 54100 Joutseno	16	06519	Jäppilän ala-aste Alakyläntie 67 48410 Kotka	35	138	Peruskouluasteen erityiskoulut	121
07472	Parjalan ala-aste Parjalantie 71 54100 Joutseno	61	06508	Koivulan ala-aste Koivulantie 5 48710 Karhula	148	03422	Hiiidenkirmun koulu Hiiidenkirmuntie 2 48770 Karhula	31
07473	Pulpin ala-aste Ahvenlammentie 3 54120 Pulp	162	06509	Korkeakosken ala-aste Veikkolantie 9 48720 Kymi	110	06623	Opintien koulu Opintie 2 48100 Kotka	90
07475	Ravattilan ala-aste Penttiläntie 635 54100 Joutseno	40	06619	Kotka svenska grundskola Keisarinmajantie 48230 Kotka	60	162	Lukiot	1 603
124	Peruskoulun yläasteen koulut	493	06520	Kymin ala-aste Kankaantie 117 48720 Kymi	48	00261	Karhulan lukio Vesivallintie 16 48600 Karhula	417
07465	Joutsenon yläaste Penttiläntie 4 54100 Joutseno	493	06510	Kyminkartanon ala-aste Temppelikatku 18 48600 Karhula	192	00294	Kotka sv.samskola, gymnasiet Keisarinmajant 9 48230 Kotka	48
138	Peruskouluasteen erityiskoulut	19	06620	Metsolan ala-aste Allintie 9 48220 Kotka	186	00291	Kotkan lyseon lukio Kirkkok.15 48100 Kotka	777
07474	Kesolan koulu Kesolantie 14 54100 Joutseno	19	06621	Mussalon ala-aste Rajakalliontie 10 48310 Kotka	341	00293	Langinkosken lukio Allintie 20 48220 Kotka	361
162	Lukiot	198	06513	Otsolan ala-aste Hiiidenkirmuntie 2 48770 Karhula	329	181	Musiikkioppilaitokset	1 024
00199	Joutsenon lukio Penttiläntie 4 54100 Joutseno	198	06522	Pernoon ala-aste Riippusillantie 18 48750 Kotka	20	01958	Kotkan seudun musiikkiopisto PL 141 48101 Kotka	1 024
181	Musiikkioppilaitokset	199	06523	Pihkoon ala-aste Aartapolku 41 48410 Kotka	93	192	Kansalaisopistot	5 900
01929	Joutsenon musiikkikoulu Kesolantie 30 54100 Joutseno	199	06514	Rauhalan ala-aste Mällinkatu 1 A 48600 Karhula	375	02132	Kotkan opisto Ruotsinsalmenkatu 13 48100 Kotka	4 800

Tunnus Kod	Nimi Namn	Oppilaita Elever	Tunnus Kod	Nimi Namn	Oppilaita Elever	Tunnus Kod	Nimi Namn	Oppilaita Elever
02138	Toukolan kansalaisopisto Toukola 48210 Kotka	1 100	07446	Sarkolan ala-aste Toukottie 31 45100 Kouvola	385	235	Kauppaoppilaitokset	2 191
221	Teknilliset oppilaitokset	1 419	07447	Tornionmäen ala-aste Hongistontie 4 45200 Kouvola	379	02461	Kouvolan seudun ammattiopisto Ilmarinkuja 3 45100 Kouvola	2 191
02425	Kotkan tekn.puutal.merenk.op. PL 13 48231 Kotka	1 419	03610	Vahteron ala-aste Voimakatu 1 45120 Kouvola	177	251	Koti- ja laitostalousoppil.	131
223	Ammattioppilaitokset	685	124	Peruskoulun yläasteen koulut	1 156	01421	Kouvolan kotitalousoppilaitos Viitakummuntie 2 45200 Kouvola	131
01046	Kotkan ammattioppilaitos Kymenlaaksonk.29 48100 Kotka	685	07438	Eskolanmäen yläaste Tasankotie 8 45150 Kouvola	244	911	Sotilasalan ammatilliset oppil	..
225	Ammatilliset erikoisoppil.	..	07439	Mansikka-Ahon yläaste Mansikka-ahontie 45200 Kouvola	194	01857	Pioneerikoulu PL 180 45101 Kouvola	..
01117	Valmet-Karhula Oy:n teoll.opp. 48600 Karhula	..	07440	Salparinteen yläaste Salpausselänkatu 45100 Kouvola	331	<hr/>		
229	Ammatill. aikuiskoulutuskesk.	330	07441	Urheilupuiston yläaste Tietotie 4 45100 Kouvola	387	306	Kuusankoski	
01584	Et-Kymenlaakson amm.aik.koul.k PL 52 48600 Karhula	330	138	Peruskouluasteen erityiskoulu	119	123	Peruskoulun ala-asteen koulut	1 458
235	Kauppaoppilaitokset	342	03459	Mäntypuiston erityiskoulu Voimakatu 1 45120 Kouvola	37	08861	Keskustan ala-aste Mäenpääntie 23 45700 Kuusankoski	454
01232	Kotkan kauppaoppilaitos Kymenlaaksonk.29 48100 Kotka	342	07448	Oppikujan erityiskoulu Kauppalankatu 18 45100 Kouvola	43	07393	Kuusankoski svenska lägstadium Marskinkatu 5 45700 Kuusankoski	21
238	Merenkulkuoppilaitokset	224	03265	Pajakadun erityiskoulu Risustonpolku 7 45130 Kouvola	39	07388	Kymintehtaan ala-aste Takaharjuntie 3 45720 Kuusankoski	437
02465	Kotkan merenkulku-kulj.alan op Lehmustie 4 48101 Kotka	224	162	Lukiot	744	07389	Pilkanmaan ala-aste Savipellontie 19 45810 Pilkanmaa	140
241	Terveydenhuolto-oppilaitokset	971	00295	Kouvolan lyseon lukio Tietotie 3-5 45100 Kouvola	427	07390	Tähteen ala-aste Lepokuja 5 45700 Kuusankoski	218
02436	Kotkan hoito-palvelualueen opp Takojaantie 1 48230 Kotka	971	00297	Kouvonrinteen lukio Salpausselänk.36 45100 Kouvola	317	07391	Voikkaan ala-aste Minikuja 10 45910 Voikkaa	188
921	Kesäyliopistot	..	164	Aikuislukiot	411	124	Peruskoulun yläasteen koulut	769
09928	Kymenlaakson kesäyliopisto Kymenlaaksonkatu 29 48100 Kotka	..	00569	Kouvolan iltalukio Tietotie 3-5 45100 Kouvola	411	07386	Hirvelän yläaste Koulumäentie 15 45910 Voikkaa	206
286	Kouvola		181	Musiikkioppilaitokset	1 045	07387	Naukion yläaste Uimahallintie 1 45700 Kuusankoski	387
123	Peruskoulun ala-asteen koulut	1 937	01970	Pohjois-Kymen musiikkiopisto Varuskuntakatu 11 45100 Kouvola	1 045	03481	Ruotsulan yläaste Takaharjuntie 3 45720 Kuusankoski	176
07442	Huovihongan ala-aste Mansikka-ahontie 45200 Kouvola	178	192	Kansalaisopistot	3 100	138	Peruskouluasteen erityiskoulut	56
07443	Kankaan ala-aste Salpausselänkatu 45100 Kouvola	266	02133	Kouvolan kaup.kansalaisopisto Salpausselänkatu 38 45100 Kouvola	3 100	07392	Tähteenkadun koulu Lepokuja 5 45700 Kuusankoski	56
08918	Kankaron ala-aste Tasankotie 8 45150 Kouvola	298	223	Ammattioppilaitokset	904	162	Lukiot	396
07444	Kaunisnurmen ala-aste Risustonpolku 7 45100 Kouvola	167	01074	Kouvolan ammattioppilaitos Utinkatu 44-48 45200 Kouvola	904	00315	Kuusaan lukio Valtakatu 46 45700 Kuusankoski	307
03264	Lehtomäen ala-aste Madekuja 3 45160 Kouvola	87	229	Ammatill. aikuiskoulutuskesk.	465	00911	Voikkaan lukio Koulutie 15 45910 Voikkaa	89
			01608	Kouvolan amm.aikuiskoul.keskus PL 221 45100 Kouvola	465	192	Kansalaisopistot	1 700
						02134	Kuusankosken kaup.työväenop. Valtakatu 38 A 45700 Kuusankoski	1 700

Tunnus Kod	Nimi Nämn	Oppilaita Elever	Tunnus Kod	Nimi Nämn	Oppilaita Elever	Tunnus Kod	Nimi Nämn	Oppilaita Elever			
225	Ammatilliset erikoisoppil.	22				181	Musiikkioppilaitokset	716			
01120	Kymin teollisuusoppilaitos Lauttakatu 6 45700 Kuusankoski	22	07114	Räihän ala-aste Pihkalanjärventie 8 54230 Nuijamaa	53	01963	Lappeenrannan musiikkiopisto Koulukatu 36 53100 Lappeenranta	716			
			07104	Simolan ala-aste Rikkiläntie 1292 54330 Simola	45	192	Kansalaisopistot	7 130			
			07105	Siparin ala-aste Toikkalantie 241 53100 Lappeenranta	24	02135	Lappeenrannan työväenopisto Pohjolankatu 27 53100 Lappeenranta	2 930			
405 Lappeenranta			08919	Skinnarilan ala-aste Ostosraitti 3 53850 Lappeenranta	365	02136	Saimaan kansalaisopisto Koulukatu 14 II Krs 53100 Lappeenranta	4 200			
123	Peruskoulun ala-asteen koulut	3 885	07107	Tirilän ala-aste Mielontie 117 53100 Lappeenranta	19	211	Maatalousalan oppilaitokset	72			
07084	Alakylän ala-aste Lepolankatu 1 53100 Lappeenranta	262	07108	Tyysterniemen ala-aste Tyysterniementie 19 53900 Lappeenranta	128	01475	Lappeen maat. ja puutarhaoppil. Monolantie 103 54330 Simola	72			
07085	Haapajärven ala-aste Vainikkalantie 765 54270 Vainikkala	14	07109	Vainikkalan ala-aste Rikkiläntie 47 54270 Vainikkala	25	221	Teknilliset oppilaitokset	877			
07086	Hanhijärven ala-aste Hanhikempintie 174 53650 Lappeenranta	21	07110	Voisalmen ala-aste Voisalmentie 19 53920 Lappeenranta	315	01012	L:rannan teknill.oppilaitos PL 99 53101 Lappeenranta	877			
07113	Itäinen ala-aste Konnuntie 130 54230 Nuijamaa	25	124 Peruskoulun yläasteen koulut	2 199	07078	Armilan yläaste Ratakatu 18 53100 Lappeenranta	459	223	Ammattioppilaitokset	804	
07087	Kanavansuun ala-aste Tukkimiehenkatu 1 53300 Lappeenranta	78	07079	Kesämäen yläaste Kapteeninkatu 1 53600 Lappeenranta	294	07080	Kimpisen yläaste Pohjolankatu 2 53100 Lappeenranta	266	01076	Lappeenrannan ammattioppil. Pohjolankatu 12 53100 Lappeenranta	804
07088	Kasukkalan ala-aste Vainikkalantie 171 53100 Lappeenranta	24	07082	L:rannan lyseon yläaste Lönnrotinkatu 3 53600 Lappeenranta	260	07081	Lauritsalan yläaste Hallituskatu 22 53300 Lappeenranta	454	229	Ammatill. aikuiskoulutuskesk.	704
07089	Kaukaan ala-aste Parkkarilankatu 41 53200 Lappeenranta	336	07083	Sammonlahden yläaste Saunakivenkatu 12 53850 Lappeenranta	466	01589	Et-Karjalan amm.aikuiskoul.k Tukkikatu 2 53900 Lappeenranta	704	231	Käsi- ja taideteollisuusoppil.	138
07090	Kesämäen ala-aste Lavolankatu 16 53600 Lappeenranta	222	125 Peruskoulua korvaavat koulut	74	01805	L:rannan käsi- ja taidet.oppil Armilankatu 40 53100 Lappeenranta	138	235	Kauppaooppilaitokset	787	
07091	Korkea-Ahon ala-aste Korkea-ahontie 803 53100 Lappeenranta	40	03553	L:rannan seudun steinerkoulu Tapavainola 53850 Lappeenranta	74	01239	Lappeenrannan kauppaooppilaitos Pohjolankatu 10 53100 Lappeenranta	787	241	Terveystenhoito-oppilaitokset	829
07092	Kuusimäen ala-aste Katajakatu 10 53810 Lappeenranta	327	138 Peruskouluasteen erityiskoulut	109	07111	Kuulovammaisten koulu Lavolankatu 16 53600 Lappeenranta	44	01308	Lappeenrannan terv.huolto-opp Käkeläntä 3 53130 Lappeenranta	829	
07093	Lauritsalan ala-aste Osulankatu 3 53300 Lappeenranta	443	07112	Lönnrotinkadun koulu Lönnrotinkatu 1 53600 Lappeenranta	65	251	Koti- ja laitostalousoppil.	257	01396	L:rannan kotital-sosiaalioppil Armilankatu 42 53100 Lappeenranta	257
07094	Lavolan ala-aste Lavolantie 16 53850 Lappeenranta	341	162 Lukiot	1 364	00752	Kesämäen lukio Kapteeninkatu 1 53600 Lappeenranta	244	311	Korkeakoulut	3 347	
07095	Lempiälän ala-aste Lempiäläntie 39 53300 Lappeenranta	31	00413	Kimpisen lukio Pohjolankatu 2 53100 Lappeenranta	447	01914	Lappeenrannan tekn.korkeakoulu PL 20 53851 Lappeenranta	3 347	911	Sotilasalan ammatilliset oppil	..
07096	Lönnrotin ala-aste Lönnrotinkatu 1 53600 Lappeenranta	90	00412	Lappeenrannan lyseon lukio Lönnrotink.3 53100 Lappeenranta	248	01720	Maanpuolustusopisto PL 5 53601 Lappeenranta	..			
07097	Mustolan ala-aste Mustolankatu 22 53420 Lappeenranta	106	00418	Lauritsalan lukio PL 1013 53301 Lappeenranta	425						
07098	Muukonniemen ala-aste Muukonniementie 88 53400 Lappeenranta	103									
07099	Myllymäen ala-aste Hanhijärventie 30 53100 Lappeenranta	84									
07100	Mäntylän ala-aste Mehiläisentie 5 53650 Lappeenranta	140									
07101	Partalan ala-aste Hiekkastentie 53 53400 Lappeenranta	19									
07102	Peltolan ala-aste Lappeenkatu 2 53100 Lappeenranta	160									
07103	Rutolan ala-aste Mikkelintie 171 53830 Lappeenranta	45									

Tunnus Kod	Nimi Nämn	Oppilaita Elever	Tunnus Kod	Nimi Nämn	Oppilaita Elever	Tunnus Kod	Nimi Nämn	Oppilaita Elever
921	Kesäyliopistot	..	124	Peruskoulun yläasteen koulut	93	689	Rautjärvi	
09929	Lappeenrannan-Imatran kesäyo Laserkatu 6 53850 Lappeenranta	..	07418	Miehikkälän yläaste 1 PP 49700 Miehkikkälä	93	123	Peruskoulun ala-asteen koulut	329
416	Lemi		580	Parikkala		07133	Rautjärven ala-aste Urheilijankatu 11 56610 Rautjärvi	77
123	Peruskoulun ala-asteen koulut	257	123	Peruskoulun ala-asteen koulut	334	07134	Simpeleen ala-aste Tehtaantie 40 56800 Simpele	197
04944	Kirkonkylän ala-aste Punaportinkatu 7 54710 Lemi	101	07263	Jalaslammin ala-aste Melkoniemensalontie 143 59210 Melkonieni	18	07135	Änkilän ala-aste 56800 Simpele	55
03390	Kuukanniemen ala-aste Juvolantie 4 54850 Kuukanniemi	127	07264	Kangaskylän ala-aste Opintie 9 59100 Parikkala	143	124	Peruskoulun yläasteen koulut	183
04945	Kytölän ala-aste Kytölä KP 3 54710 Lemi	29	07265	Kaukolan ala-aste Hevosniementie 39 59100 Parikkala	25	07129	Rautjärven yläaste Lehmustie 19 56800 Simpele	183
124	Peruskoulun yläasteen koulut	130	07266	Kinnarniemen ala-aste Kinnarsalmentie 20 59410 Kirjavala	33	138	Peruskouluasteen erityiskoulut	18
03612	Lemin yläaste Punaportinkatu 7 54710 Lemi	130	07267	Koitsanlahden ala-aste Mantkanniementie 28 59130 Koitsanlahti	43	07136	Harjun erityiskoulu Tehtaantie 56800 Simpele	18
441	Luumäki		07268	Särkisalmien ala-aste Myllysuluntie 44 59310 Särkisalmi	72	162	Lukiot	93
123	Peruskoulun ala-asteen koulut	394	124	Peruskoulun yläasteen koulut	207	00542	Rautjärven lukio Lehmustie 19 56800 Simpele	93
04934	Kangasvarren ala-aste 54530 Luumäki	81	07262	Parikkalan-Saaren yläaste Kirjolankatu 5 59100 Parikkala	207	192	Kansalaisopistot	620
04936	Kannuskosken ala-aste 46530 Kannuskoski	17	162	Lukiot	131	02292	Rautjärven kansalaisopisto Simpeleentie 40 56800 Simpele	620
04937	Kirkonkylän ala-aste 54510 Uro	56	00638	Parikkalan lukio Kirjolankatu 5 59100 Parikkala	131	700	Ruokolahti	
04940	Taavetin ala-aste 54500 Taavetti	240	192	Kansalaisopistot	900	123	Peruskoulun ala-asteen koulut	495
124	Peruskoulun yläasteen koulut	179	02130	Kaakon kansalaisopisto Petäjikönnkatu 2 59100 Parikkala	900	04689	Huhtasenkylän ala-aste Niskapietiläntie 111 55910 Imatra	53
04939	Luumäen yläaste Linnalantie 14 54500 Taavetti	179	624	Pyhtää		04690	Kirkonkylän ala-aste Koulukeskus,Metsolantie 7 56100 Ruokolahti	172
162	Lukiot	84	123	Peruskoulun ala-asteen koulut	440	04693	Pohjalankilan ala-aste Lankilantie 10 56440 Pohja-Lankila	29
00812	Taavetin lukio PL 11 54501 Taavetti	84	06526	Heinlahden ala-aste 49200 Heinlahti	29	04694	Puntalan ala-aste Rinteentie 212 56510 Puntala	50
489	Miehikkälä		06527	Hirvikosken ala-aste 49290 Vastila	16	04695	Tarkkolan ala-aste Tarkkolantie 268 56610 Rautjärvi	31
123	Peruskoulun ala-asteen koulut	186	06529	Purolan ala-aste 49240 Purola	26	04696	Utulan ala-aste Metelniementie 31 56330 Utula	15
07420	Kirkonkylän ala-aste 1 PP 49700 Miehkikkälä	83	06530	Siltakylän ala-aste 49210 Huutjärvi	212	04697	Vahtilan ala-aste Kaljaniementie 33 56120 Salosaari	64
07421	Muurikkalan ala-aste 49730 Muurikkala	23	06531	Suur-Ahvenkosken ala-aste 49270 Pyhtää	74	04698	Virmutjoen ala-aste Puumalantie 940 56210 Virmutjoki	56
07422	Pitkääkosken ala-aste 49750 Kalliokoski	25	06532	Svenskspråkiga lägstadium 49240 Svartbäck	83	04700	Äitsaaren ala-aste Äitsaarentie 232 56140 Äitsaari	25
07423	Salomiehikkälän ala-aste 49770 Salo-Miehikkälä	31	124	Peruskoulun yläasteen koulut	192	124	Peruskoulun yläasteen koulut	236
07424	Suurmiehikkälän ala-aste 49760 Suur-Miehikkälä	24	06525	Pyhtään yläaste 49210 Huutjärvi	192	04686	Ruokolahden yläaste Koulukeskus,Metsolantie 7 56100 Ruokolahti	236

Tunnus Kod	Nimi Namn	Oppilaita Elever	Tunnus Kod	Nimi Namn	Oppilaita Elever	Tunnus Kod	Nimi Namn	Oppilaita Elever
191	Kansanopistot	118	775	Suomenniemi		05016	Saarento-Jokelan ala-aste	184
01636	Jaakkiman kristillinen opisto Opistontie 21 56100 Ruokolahdi	118	123	Peruskoulun ala-asteen koulut	51		Lukutie 1 45360 Valkeala	
192	Kansalaisopistot	870	04997	Halisen ala-aste 52830 Suomenniemi	23	05005	Selänpään ala-aste Selänpääntie 582 47810 Selänpää	23
02277	Ruokolahden kansalaisopisto Virastotie 3 56100 Ruokolahdi	870	04999	Kirkonkylän ala-aste 52830 Suomenniemi	28	05007	Tirvan ala-aste Tirvantie 35 46430 Tirva	27
728	Saari		831	Taipalsaari		05013	Tuohikotin ala-aste Tuohikotintie 9 46110 Tuohikotti	23
123	Peruskoulun ala-asteen koulut	105	123	Peruskoulun ala-asteen koulut	414	05012	Utin ala-aste Opintie 1 45410 Utti	62
07279	Akonpohjan ala-aste 59510 Saari	63	03583	Kirkonkylän ala-aste Muukkolantie 8 54920 Taipalsaari	69	05018	Vuohijärven ala-aste Koulutie 15 47900 Vuohijärvi	32
07280	Mikkolanniemen ala-aste 59530 Mikkolanniemi	18	07126	Leväsen ala-aste Suolahdentie 25 A 54930 Levänen	51	124	Peruskoulun yläasteen koulut	417
07282	Tarnalan ala-aste 59610 Tarnala	24	07127	Rehulan ala-aste Mantereentie 934 54920 Taipalsaari	24	05017	Valkealan yläaste Kustaa III tie 12 45370 Valkeala	417
739	Savitaipale		07125	Saimaanharjun ala-aste Ankeriaantie 10 54915 Saimaanharju	224	138	Peruskouluasteen erityiskoulut	20
123	Peruskoulun ala-asteen koulut	318	07128	Vehkataipaleen ala-aste Toijantie 739 54960 Vehkataipale	46	05014	Lappalan erityiskoulu Kustaa III tie 12 45370 Valkeala	20
04994	Ahonikin ala-aste 54770 Heituinlahti	17	891	Uukuniemi		162	Lukiot	211
04995	Havon ala-aste 54800 Savitaipale	22	123	Peruskoulun ala-asteen koulut	44	00484	Valkealan lukio Koulukeskus 45370 Valkeala	211
04996	Heituinlahden ala-aste 54770 Heituinlahti	37	05001	Kirkonkylän ala-aste 59730 Uukuniemi	17	191	Kansanopistot	58
04993	Kirkonkylän ala-aste 54800 Savitaipale	189	05002	Kummun ala-aste 59710 Kummunkylä	27	01693	Valkealan krist.kansanopisto 47830 Hasula	58
05078	Säänjärven ala-aste 54800 Savitaipale	20	909	Valkeala		192	Kansalaisopistot	940
05079	Väljjoen ala-aste 54750 Väljjoeki	33	123	Peruskoulun ala-asteen koulut	912	02139	Valkealan kansalaisopisto Kustaa III tie 12 45370 Valkeala	940
124	Peruskoulun yläasteen koulut	169	05011	Aitomäen ala-aste Häkämäentie 285 45100 Kouvola	45	917	Vehkalahti	
05076	Savitaipaleen yläaste 54800 Savitaipale	169	05010	Anttilan ala-aste Anttilantie 417 46230 Aro	36	123	Peruskoulun ala-asteen koulut	930
138	Peruskouluasteen erityiskoulut	9	05009	Kiehuvan ala-aste Ojamaantie 6 45100 Kouvola	36	07138	Husulan ala-aste Töytärintie 20 49510 Husula	218
03514	Oppikankaan koulu 54800 Savitaipale	9	05008	Kirkonkylän ala-aste Kustaa III tie 12 45370 Valkeala	261	07139	Kannusjärven ala-aste Keskiyläntie 233 49570 Kannusjärvi	41
162	Lukiot	148	05006	Kääpälän ala-aste Töröntie 2 46140 Vekaranjärvi	30	07140	Kirkkojärven ala-aste Kirkkojärvi 347 49899 Hamina	65
00758	Savitaipaleen lukio Koulutie 11 54800 Savitaipale	148	05004	Lappakosken ala-aste Lappakoskentie 364 45330 Harju	26	07141	Metsäkylän ala-aste Tönnösentie 10 49540 Metsäkylä	37
181	Musiikkioppilaitokset	71	03539	Niinistön ala-aste Hiostemäentie 1 45360 Valkeala	86	07142	Myllykylän ala-aste Koulukalliontie 44 49899 Hamina	24
02000	Savitaipaleen musiikkikoulu C/O Sinkko K. Hiienmäentie 21 54800 Savitaipale	71	05015	Oravalan ala-aste Oravan Matin raitti 6 45940 Oravala	41	07143	Neuvottoman ala-aste Suntiontie 1 49490 Neuvoton	131
192	Kansalaisopistot	2 000						
02286	Savitaipaleen kansalaisopisto Käpykuja 7 54800 Savitaipale	2 000						

Tunnus Kod	Nimi Namn	Oppilaita Elever	Tunnus Kod	Nimi Namn	Oppilaita Elever	Tunnus Kod	Nimi Namn	Oppilaita Elever
07144	Paijärven ala-aste Kylänmäki 226 49640 Paijärvi	32	935	Virolahti		978	Ylämaa	
07145	Pyhällön ala-aste Pyhällöntie 380 49660 Pyhäntö	36	123	Peruskoulun ala-asteen koulut	292	123	Peruskoulun ala-asteen koulut	131
07146	Reitkallin ala-aste Reitkallintie 659 49520 Reitkalli	18	07398	Klamilan ala-aste 49860 Klamilä	60	07120	Hujakkalan ala-aste Vaalimaantie 2300 54430 Hujakkala	16
07147	Summan ala-aste Summantie 46 49480 Summa	102	07399	Pihlajan ala-aste 49960 Ala-Pihlaja	31	07122	Kirkonkylän ala-aste Koulutie 1 54410 Ylämaa	65
07148	Uuden Summan ala-aste Siitosentie 56 49420 Hamina	185	07400	Ravijoen ala-aste 49980 Ravijoki	39	07123	Villalan ala-aste Peräkorventie 500 54330 Simola	30
07149	Vilniemen ala-aste Kartanontie 265 49400 Hamina	41	07401	Säkjärven ala-aste 49900 Virolahti	23	07124	Ylijärven ala-aste Ylijärventie 409 54460 Ylijärvi	20
124	Peruskoulun yläasteen koulut	497	124	Peruskoulun yläasteen koulut	148			
07137	Vehkalahden yläaste Ruissalontie 10 49410 Poitsila	497	07396	Virolahden yläaste PL 13 49901 Virolahti	148			
162	Lukiot	269	162	Lukiot	108			
00070	Vehkalahden lukio Ruissalontie 8 49410 Poitsila	269	00909	Virolahden lukio Rantatie 5 49900 Virolahti	108			
			211	Maatalousalan oppilaitokset	203			
			01455	Harjun maat.ja puutarhaoppil. Harju 3 F 49980 Ravijoki	203			

Tunnus Kod	Nimi Nimi	Oppilaita Elevet	Tunnus Kod	Nimi Nimi	Oppilaita Elevet	Tunnus Kod	Nimi Nimi	Oppilaita Elevet
---------------	--------------	---------------------	---------------	--------------	---------------------	---------------	--------------	---------------------

06 MIKKELIN LÄÄNI - S:T MICHELSEN LÄN

014	Anttola		192	Kansalaisopistot	1 400	03276	Reuman erityiskoulu 18120 Heinola	..
123	Peruskoulun ala-asteen koulut	168	02142	Itä-Hämeen kansalaisopisto Kuninkaantie 16 19600 Hartola	1 400	162	Lukiot	478
06132	Hauhalan ala-aste 52150 Hauhala	29				00078	Kymenkartanon lukio Vahlmaninkatu 2 18100 Heinola	202
06133	Kirkonkylän ala-aste Kk 52100 Anttola	119	085	Haukivuori		00079	Lyseonmäen lukio Savontie 19 18100 Heinola	276
06136	Ruokolan ala-aste Ruokola 52100 Anttola	20	123	Peruskoulun ala-asteen koulut	195	181	Musiikkioppilaitokset	385
			06138	Aseman ala-aste Keskustie 50 51600 Haukivuori	151	02340	Heinolan musiikkiopisto Savontie 11 18100 Heinola	385
046	Enonkoski		06139	Kantalan ala-aste Pohjoiskankaantie 25 77380 Kantala	25	192	Kansalaisopistot	2 021
123	Peruskoulun ala-asteen koulut	176	06140	Nykälän ala-aste Nykälä 51670 Nykälä	19	02140	Heinolan kansalaisopisto Siltakatu 11 18100 Heinola	2 021
07201	Kirkonkylän ala-aste Kirkkotie 3 B 58175 Enonkoski	132	124	Peruskoulun yläasteen koulut	115	223	Ammattioppilaitokset	398
07202	Pihlasmäen ala-aste Muholantie 724 58160 Karvila	23	06137	Haukivuoren yläaste Koulutie 3 51600 Haukivuori	115	01062	Heinolan seudun ammattioppil. Opintie 1 18200 Heinola	398
07203	Suurimäen ala-aste Päivärinteentie 10 58180 Ihmaniemi	21	162	Lukiot	79	231	Käsi- ja taideteollisuusoppil.	120
124	Peruskoulun yläasteen koulut	103	00105	Haukivuoren lukio Koulutie 3 51600 Haukivuori	79	01784	Heinolan käsi- ja taidet.oppil Kyminkatu 23 18130 Heinola	120
07199	Enonkosken yläaste Kirkkotie 3 A 58175 Enonkoski	103	088	Heinola		235	Kauppaoppilaitokset	361
081	Hartola		123	Peruskoulun ala-asteen koulut	907	01217	Heinolan seud.kauppaoppilaitos Opintie 2 18200 Heinola	361
123	Peruskoulun ala-asteen koulut	322	07174	Jyrängön ala-aste Koskensaaarentie 18150 Heinola	173			
07205	Kirkonkylän ala-aste Kuninkaantie 14 19600 Hartola	203	07175	Niemelän ala-aste Puistokatu 1 18100 Heinola	239	089	Heinolan mlk	
07210	Pohjolan ala-aste 19620 Pohela	47	07176	Seminaarin ala-aste Maaherrankatu 15 18100 Heinola	240	123	Peruskoulun ala-asteen koulut	633
07212	Riihiniemen ala-aste Riihiniemi 19540 Koitti	27	07177	Tommolan ala-aste Hiidenhaudantie 18100 Heinola	255	07192	Kirkonkylän ala-aste Koulukuja 1 18300 Heinola kk	268
07214	Ruskealan ala-aste Ruskeala 19600 Hartola	45	124	Peruskoulun yläasteen koulut	783	07193	Lusin ala-aste 19210 Lusi	40
124	Peruskoulun yläasteen koulut	134	07172	Kymenkartanon yläaste Vahlmaninkatu 2 18100 Heinola	362	07195	Myllyojan ala-aste Karjalantie 90 18600 Myllyoja	219
07204	Hartolan yläaste Keskustie 24 19600 Hartola	134	07173	Lyseonmäen yläaste Savontie 19 18100 Heinola	421	07196	Paason ala-aste 19260 Paaso	19
191	Kansanopistot	97	138	Peruskouluasteen erityiskoulut	44	07197	Paistjärven ala-aste PPA 1/koulu 18300 Heinola kk	15
01634	Hartolan opisto Kaikulantie 90 19600 Hartola	97	07178	Puiston erityiskoulu Maaherrankatu 13 18100 Heinola	44	07198	Vierumäen ala-aste Oppilastie 1 19110 Vierumäki	72

Tunnus Kod	Nimi Nämn	Oppilaita Elever	Tunnus Kod	Nimi Nämn	Oppilaita Elever	Tunnus Kod	Nimi Nämn	Oppilaita Elever
183	Liikunnan koulutuskeskukset	160	06558	Lahnaniemen ala-aste	22	06145	Järvenpään ala-aste	24
01729	Suomen urheilupuisto 19120 Vierumäki	160		Lahnaniemi 52510 Hietanen			Palokangas 51900 Juva	
			06559	Malvaan ala-aste	29	06147	Kirkonkylän ala-aste	279
				Kirjala 52520 Syväsmäki			Koulutie 1 51900 Juva	
090	Heinävesi		06557	Suonsalmen ala-aste	37	06148	Koikkalan ala-aste	46
				Suonsalmi 52550 Hirvensalmi			51880 Koikkala	
123	Peruskoulun ala-asteen koulut	345	06561	Väisälän ala-aste	10	06149	Kuosmalan ala-aste	19
07179	Kirkonkylän koulu	158		Väisälänsaari 52550 Hirvensalmi			51760 Nuutilanmäki	
	Koulutie 12 79700 Heinävesi		124	Peruskoulun yläasteen koulut	78	06150	Lautealan ala-aste	24
07181	Lajunlahden koulu	21					51980 Lauteala	
	Rajakankaantie 2 79810 Karvion Kanava		08878	Hirvensalmen yläaste	78	06152	Männymäen ala-aste	25
07182	Lepikkomäen koulu	20		Koulutie 52550 Hirvensalmi			Männymäki 51900 Juva	
	Petrumantie 188 79810 Karvion Kanava					06154	Paatelan ala-aste	36
07184	Palokin koulu	18					51930 Paatela	
	Luostartie 81 A 79830 Palokki					06155	Tuhkalan ala-aste	18
07185	Rummukalan koulu	21	171	Joroinen			51760 Nuutilanmäki	
	Opintie 1 A 79700 Heinävesi		123	Peruskoulun ala-asteen koulut	538	06156	Vehmaan ala-aste	17
07186	Sapun koulu	37					51900 Juva	
	Heinävedentie 141 79910 Kerma		07604	Kaitaisten ala-aste	19	06157	Vuorenmaan ala-aste	44
07187	Sarvikummun koulu	23		79690 Kaitainen			51850 Vuorenmaa	
	Petrumantie 6 79895 Sarvikumpu		07605	Kerisalonen ala-aste	20	124	Peruskoulun yläasteen koulut	310
07188	Torvelan koulu	32		79660 Kerisalo		06141	Juvan yläaste	310
	Torvelantie 64 79700 Heinävesi		07606	Kirkonkylän ala-aste	201		PL 10 51901 Juva	
07190	Vihtarin koulu	15		Koulutie 3 79600 Joroinen		162	Lukiot	141
	Savonrannantie 2 A 79940 Vihtari		07607	Kolman ala-aste	48	00202	Juvan lukio	141
				79630 Kolma			PL 10 51901 Juva	
124	Peruskoulun yläasteen koulut	194	07608	Koskenkylän ala-aste	34	192	Kansalaisopistot	950
07277	Heinäveden yläaste	194		KP 3 79600 Joroinen		02144	Juvan kansalaisopisto	950
	Kenttätie 1 B 79700 Heinävesi		07609	Kuvansin ala-aste	138		PL 28 51901 Juva	
				Koulunmäki 78880 Kuvansi				
162	Lukiot	73	07610	Lahnalahden ala-aste	23	184	Jäppilä	
00080	Heinäveden lukio	73		Opinmäki 79680 Lahnalahti		123	Peruskoulun ala-asteen koulut	193
	Kenttätie 1 79700 Heinävesi		07613	Lapinmäen ala-aste	31	06158	Kirkonkylän ala-aste	57
				Lapinmäki 79620 Huutokoski			Kirkkotie 9 C 77570 Jäppilä	
191	Kansanopistot	22	07611	Maaveden ala-aste	24	06159	Kotamäen ala-aste	55
02316	Valamon kansanopisto	22		77460 Maavesi			76100 Pieksämäki	
	79850 Uusi-Valamo		162	Lukiot	130	06160	Rummukan ala-aste	31
192	Kansalaisopistot	700	00537	Joroisten lukio	130		Rummukantie 603 B 77430 Siikamäki	
02141	Heinäveden kansalaisopisto	700		Koulutie 1 79600 Joroinen		06161	Tihusniemen ala-aste	50
	Virastokuja 4 79700 Heinävesi		192	Kansalaisopistot	875		77580 Tihusniemi	
097	Hirvensalmi		02143	Joroisten kansalaisopisto	875	212	Kangaslampi	
				PL 4 79601 Joroinen		123	Peruskoulun ala-asteen koulut	141
123	Peruskoulun ala-asteen koulut	186				06907	Harjurannan ala-aste	56
06556	Kirkonkylän ala-aste	56	178	Juva			Unimäki 78710 Varkaus	
	Kirkonkylä 52550 Hirvensalmi		123	Peruskoulun ala-asteen koulut	579	06909	Kilpimäen ala-aste	27
06560	Kissakosken ala-aste	32					Kilpimäen koulu 79480 Kangaslampi	
	Kissakoski 52550 Hirvensalmi		06142	Hatsolan ala-aste	47	06910	Kirkonkylän ala-aste	58
				51820 Hatsola			79480 Kangaslampi	

Tunnus Kod	Nimi Namn	Oppilaita Elever	Tunnus Kod	Nimi Namn	Oppilaita Elever	Tunnus Kod	Nimi Namn	Oppilaita Elever
213	Kangasniemi		246	Kerimäki		06661	Päämajakoulun ala-aste Päämajankuja 1-3 50100 Mikkel	296
123	Peruskoulun ala-asteen koulut	557	123	Peruskoulun ala-asteen koulut	560	06663	Rouhialan ala-aste Koulukatu 23 50100 Mikkel	79
06164	Haarajoen ala-aste Hankasalmentie 51 51200 Kangasniemi	21	07160	Alakuonan ala-aste Alakuonantie 498 58200 Kerimäki	16	06664	Siekkilän ala-aste Siekkilänkatu 8-10 50120 Mikkel	294
06166	Hokan ala-aste Hokan koulutie 21 51200 Kangasniemi	24	07161	Anttolan ala-aste Ruokojärventie 9 58410 Haapakallio	97	06666	Tuppuralan ala-aste Nuottakatu 1 50190 Mikkel	214
06167	Kaihlamäen ala-aste Tiivolantie 75 51335 Kaihlamäki	14	07162	Kirkonkylän ala-aste Koulutie 4 58200 Kerimäki	232	06667	Urpolan ala-aste Rinnekatu 8 50100 Mikkel	358
06169	Kirkonkylän ala-aste Kankaistentie 3 51200 Kangasniemi	280	07163	Kumpurannan ala-aste Kumpurannantie 436 58260 Kumpuranta	26	124	Peruskoulun yläasteen koulut	1 155
06170	Koittilan ala-aste Pölläkänmäentie 25 51260 Tahkomäki	24	07167	Louhen ala-aste Juurelantie 12 58220 Louhi	58	06657	Kalevankankaan yläaste Metsolankatu 34 50100 Mikkel	411
06171	Korholan ala-aste Pieksämäentie 1402 51270 Kutemajärvi	27	07164	Makkolan ala-aste Niittylähdentie 41 58150 Makkola	19	06808	Mikkelin lyseon yläaste Porrassalmenkatu 30 50100 Mikkel	255
06172	Laitilan ala-aste Suomäentie 69 51310 Levä	20	07165	Pihlajaniemen ala-aste Pykäläkankaantie 22 58320 Raikuu	17	06659	Urheilupuiston yläaste Anni Swaninkatu 6 50100 Mikkel	489
06504	Mäenkyän ala-aste Kermantie 131 51460 Luusniemi	27	07166	Pistalan ala-aste Pistalantie 419 58320 Raikuu	15	138	Peruskouluasteen erityiskoulut	195
06173	Ruokomäen ala-aste Ruokomäenkoulun tie 41 41580 Sauvamäki	16	07169	Toroppalan ala-aste Toroppalantie 222 58200 Kerimäki	65	08892	Mikkelin kuulovammaisten koulu Liuskekatu 1 50100 Mikkel	40
06174	Siikaselän ala-aste Siikaseläntie 315 51360 Koivula	21	07170	Yläkuonan ala-aste Yläkuonantie 46 58200 Kerimäki	15	06665	Vanamon koulu Siekkilänkatu 8 50120 Mikkel	155
06175	Synsiön ala-aste Synsiöntie 44 51200 Kangasniemi	16	124	Peruskoulun yläasteen koulut	267	162	Lukiot	1 251
06176	Vuojalahden ala-aste Vuojalahdentie 16 51440 Vuojalahti	42	07159	Kerimäen yläaste Koulutie 2-4 58200 Kerimäki	267	00507	Mikkelin lyseon lukio Porrassalmenk.30 50100 Mikkel	625
06177	Äkryn ala-aste Toivakantie 1064 51340 Hännilä	25	162	Lukiot	116	00509	Mikkelin yhteiskoulun lukio O.Mannisenk.8-10 50100 Mikkel	626
124	Peruskoulun yläasteen koulut	259	00325	Kerimäen lukio Koulutie 2-4 58200 Kerimäki	116	181	Musiikkioppilaitokset	919
08873	Kangasniemen yläaste Kankaistentie 5 51200 Kangasniemi	259	192	Kansalaisopistot	1 000	01966	Mikkelin musiikkiopisto Mikonkatu 1 50100 Mikkel	919
138	Peruskouluasteen erityiskoulut	15	02293	Kaakkois-Savon kansalaisopisto Ristisolan tie 7 58200 Kerimäki	1 000	191	Kansanopistot	175
06168	Kentän erityiskoulu Kalliolantie 1 51200 Kangasniemi	15	491	Mikkeli		01686	Suomen nuorisopisto Paukkulantie 22 50170 Mikkel	175
162	Lukiot	132	123	Peruskoulun ala-asteen koulut	2 168	192	Kansalaisopistot	2 780
00257	Kangasniemen lukio Beckerintie 2 51200 Kangasniemi	132	06660	Kattilansillan ala-aste Laajalammentie 20 50160 Mikkel	44	02147	Mikkelin kansalaisopisto Savilahdenkatu 13 50100 Mikkel	2 780
192	Kansalaisopistot	820	03601	Launialan ala-aste Saimaanorpankatu 1 50170 Mikkel	136	221	Teknilliset oppilaitokset	1 312
02145	Kangasniemen kansalaisopisto Otto Mannisen tie 2 51200 Kangasniemi	820	06662	Lähemäen ala-aste Kisatie 5 50170 Mikkel	407	01013	Mikkelin teknill.oppilaitos PL 181 50101 Mikkel	1 312
			06187	Moision ala-aste Kyläkouluntie 2 50500 Mikkel	196			
			03366	Peitsarin ala-aste Peitsarinkuja 6 50170 Mikkel	144			

Tunnus Kod	Nimi Nämn	Oppilaita Elever	Tunnus Kod	Nimi Nämn	Oppilaita Elever	Tunnus Kod	Nimi Nämn	Oppilaita Elever
223	Ammattioppilaitokset	962	06189	Otavan ala-aste	79	507	Mäntyharju	
01102	Mikkelin ammattioppilaitos PL 165 50101 Mikkelii	962		Vanha Otavantie 112 B 50670 Otava		123	Peruskoulun ala-asteen koulut	569
229	Ammatill. aikuiskoulutuskesk.	559	06190	Parkkilan ala-aste	27	06201	Aseman ala-aste	65
01598	Mikkelin amm.aikuiskoul. keskus PL 22 50100 Mikkelii	559	06191	Rahulalan ala-aste	71		Mäntyharjuntie 203 A 52700 Mäntyharju	
231	Käsi- ja taideteollisuusoppil.	183	06192	Rantakylän ala-aste	331	06202	Halmeniemen ala-aste	14
01812	Mikkelin käsi- ja taidet.oppil Raviradantie 18 50100 Mikkelii	183	06193	Rämälän ala-aste	39		Halmeniementie 52850 Halmeniemi	
235	Kauppaoppilaitokset	810	06194	Sairilan ala-aste	80	06204	Kirkonkylän ala-aste	51
01246	Mikkelin liiketal.instituutti Päämajankuja 4 50100 Mikkelii	810	06195	Soikkalan ala-aste	18		Mäntyharjuntie 47 52700 Mäntyharju	
241	Terveydenhuolto-oppilaitokset	751	06196	Vanhalan ala-aste	49	06205	Kyttälän ala-aste	269
01309	Mikkelin terv.huolto-oppil. PL 174 50101 Mikkelii	751	06197	Vanhamäen ala-aste	17		Sairaalantie 4 52700 Mäntyharju	
251	Koti- ja laitostalousoppil.	360	06198	Vehmaskylän ala-aste	20	06206	Leppäniemen ala-aste	15
01397	Mikkelin kotitalousoppilaitos Lähemäenkatu 11 50170 Mikkelii	360	06199	Vuolingon ala-aste	31		Metsäkyläntie 52920 Voikoski	
921	Kesäyliopistot	..		Vanhamäentie 11 52510 Hietanen		06207	Mynttilän ala-aste	28
09932	Mikkelin kesäkauppakorkeakoulu Puistokatu 3 50100 Mikkelii	..	124	Peruskoulun yläasteen koulut	533	06209	Pyhäkosken ala-aste	27
492	Mikkelin mlk		06178	Rantakylän yläaste	533		Opintie 52700 Mäntyharju	
123	Peruskoulun ala-asteen koulut	1 071		Vanhamäentie 2 50600 Mikkelii		06210	Pärnämaen ala-aste	18
06180	Harjumaan ala-aste	38	138	Peruskouluasteen erityiskoulut	33		Huljavantie 52970 Pankalahti	
06181	Heinälahden ala-aste	43	03274	Koivikon yläaste	20	06211	Toivolalan ala-aste	36
06182	Hiirolan ala-aste	38		Koivikontie 8 50100 Mikkelii			Toivolalanmutka 52740 Tuustaipale	
06183	Ihastjärven ala-aste	27	03275	Myllyjoen yläaste	13	06212	Valtolan ala-aste	24
06184	Kalvitsan ala-aste	20		Sairilan koulu 50180 Mikkelii			Valtolantie 52700 Mäntyharju	
06185	Korpijärven ala-aste	26	191	Kansanopistot	73	06213	Varpasen ala-aste	22
06186	Liukkolan ala-aste	75	01667	Otavan opisto	73		Varpasen vanhatie 52700 Mäntyharju	
06188	Olkolan ala-aste	42		Otavantie 2 50670 Otava		124	Peruskoulun yläasteen koulut	272
			02300	Mikkelin mlk:n kansalaisopisto	1 350	06200	Mäntyharjun yläaste	272
				PL 42 50101 Mikkelii			Sairaalantie 4 52700 Mäntyharju	
			192	Kansalaisopistot	1 350	138	Peruskouluasteen erityiskoulut	14
			02424	Mikkelin maaseutuoppilaitos	397	06203	Keskustan koulu	14
				Koulutilantie 12 50670 Otava			Pertunmaantie 52700 Mäntyharju	
			211	Maatalousalan oppilaitokset	397	162	Lukiot	173
			02424	Mikkelin maaseutuoppilaitos	397	00520	Mäntyharjun lukio	173
				Koulutilantie 12 50670 Otava			Kompantie 22 52700 Mäntyharju	
			243	Sosiaalialan oppilaitokset	300	192	Kansalaisopistot	660
			01845	Otavan sosiaalialan oppilaitos	300	02148	Mäntyharjun kansalaisopisto	660
				50670 Otava			Lääkirinkuja 3 52700 Mäntyharju	
						588	Pertunmaa	
						123	Peruskoulun ala-asteen koulut	156
						06215	Kirkonkylän ala-aste	58
							19430 Pertunmaa	
						06216	Kuortin ala-aste	38
							19410 Kuortti	

Tunnus Kod	Nimi Nämn	Oppilaita Elevar	Tunnus Kod	Nimi Nämn	Oppilaita Elevar	Tunnus Kod	Nimi Nämn	Oppilaita Elevar
06217	Nipulin ala-aste 19420 Mansikkämäki	19	06223	Keskuskoulu ala-aste Keskuskatu 32 76100 Pieksämäki	305	07154	Putikon ala-aste Opintie 2 58550 Putikko	45
06218	Ruorasmäen ala-aste 19460 Ruorasmäki	17	06224	Kontiopuiston ala-aste Kuusitie 46 76120 Pieksämäki	254	07155	Särkilahden ala-aste Kiviapajantie 3541 58690 Ala-Särkilahti	25
06220	Taimelan ala-aste 19470 Lihavanpää	24	03645	Tahiniemen ala-aste Tuohiniementie 4 76100 Pieksämäki	99	07156	Utrasniemen ala-aste Utrasniementie 246 58570 Ruhvana	15
124 Peruskoulun yläasteen koulut		65	124 Peruskoulun yläasteen koulut		512	124 Peruskoulun yläasteen koulut		178
06214	Pertunmaan yläaste 19430 Pertunmaa	65	06221	Pieksämäen yläaste Keskuskatu 45 76100 Pieksämäki	512	07150	Punkaharjun yläaste Palomäentie 2 58500 Punkaharju	178
594 Pieksämäen mlk			138 Peruskouluasteen erityiskoulu		23	138 Peruskouluasteen erityiskoulu		16
123 Peruskoulun ala-asteen koulut		610	06225	Tieranharjun koulu Kuopiontie 22 76150 Pieksämäki	23	07158	Harjunrannan koulu Koulutie 16 58500 Punkaharju	16
03293	Maaselän ala-aste Seunalantie 8 76850 Naarajärvi	371	162 Lukiot		540	162 Lukiot		111
06230	Nenonpellon ala-aste Mäntytie 40 76940 Nenonpelto	61	00642	Pieksämäen lukio PL 124 76101 Pieksämäki	540	00468	Punkaharjun lukio Palomäentie 2 58500 Punkaharju	111
06231	Niskamäen ala-aste Pohjois-Niskamäentie 390 76850 Naarajärvi	36	191 Kansanopistot		228	191 Kansanopistot		33
06232	Peiposjärven ala-aste Peiposjärventie 1603 77999 Pieksämäki	32	01685	Sisälähetyssseuran opisto Huvilakatu 31 76130 Pieksämäki	228	01635	Itä-Karjalan kansanopisto 58450 Punkaharju	33
06235	Toikkalan ala-aste Halkokummuntie 24 77240 Halkokumpu	39	192 Kansalaisopistot		1 150	623 Puumala		
06236	Vanajan ala-aste Pihlajaseläntie 10 77140 Vanaja	23	02149	Pieksämäen työväenopisto Keskuskatu 45 76100 Pieksämäki	1 150	123 Peruskoulun ala-asteen koulut		242
06237	Vehmaskylän ala-aste Vehmaskyläntie 420 77999 Pieksämäki	48	223 Ammattioppilaitokset		774	04587	Harmaalan ala-aste Kaipaalantie 350 52200 Puumala	29
124 Peruskoulun yläasteen koulut		420	02451	Keski-Savon oppimiskeskus Kuusitie 41 76120 Pieksämäki	774	04588	Hurissalon ala-aste Hurissalontie 175 52230 Hurissalo	30
06226	Siilin yläaste Siilinkankaantie 5 76850 Naarajärvi	420	228 Ammatilliset erityisoppil.		35	04591	Kirkkonkylän ala-aste Kirkkotie 3 B 52200 Puumala	132
138 Peruskouluasteen erityiskoulu		8	01414	Nikkarilan ammattioppilaitos Pyhityntie 45 76100 Pieksämäki	35	04594	Luukkolan ala-aste Luukkolanmäentie 122 52200 Puumala	24
03472	Vaalijalan koulu Seunalantie 8 76850 Naarajärvi	8	243 Sosiaalialan oppilaitokset		666	04596	Sepänkylän ala-aste Viljakansaarentie 1004 52200 Puumala	27
191 Kansanopistot		35	02444	Sisäläh.seur.diak-kasvattajaop 76130 Pieksämäki	666	124 Peruskoulun yläasteen koulut		107
01668	Partaharjun opisto Partaharjuntie 361 76280 Partaharju	35	618 Punkaharju			04597	Puumalan yläaste Kirkkotie 3 B 52200 Puumala	107
192 Kansalaisopistot		1 900	123 Peruskoulun ala-asteen koulut		376	162 Lukiot		69
02281	Siilin kansalaisopisto Vilhulantie 5 76850 Naarajärvi	1 900	07151	Hiukkajoen ala-aste Susiniementie 12 58520 Hiukkajoki	31	00469	Puumalan yhteislukio Kirkkotie 3 B 52200 Puumala	69
593 Pieksämäki			07152	Kulenoisten ala-aste Kulenoistenkoulutie 43 58430 Kulenoinen	54	192 Kansalaisopistot		690
123 Peruskoulun ala-asteen koulut		933	07153	Punkasalmen ala-aste Koulutie 16 58500 Punkaharju	206	02279	Puumalan kansalaisopisto Kirkkotie 3 D 52200 Puumala	690
06222	Harjun ala-aste Kuopiontie 22 76150 Pieksämäki	275						

Tunnus Kod	Nimi Nämn	Oppilaita Elever	Tunnus Kod	Nimi Nämn	Oppilaita Elever	Tunnus Kod	Nimi Nämn	Oppilaita Elever
681	Rantasalmi		124	Peruskoulun yläasteen koulut	202	124	Peruskoulun yläasteen koulut	1 081
123	Peruskoulun ala-asteen koulut	350	06242	Ristiinan yläaste Koulukeskus, Mäkitie 30 52300 Ristiina	202	07581	Mertalan yläaste Simasalonkatu 2 57200 Savonlinna	384
07707	Kolkontaipaleen ala-aste Kolkontaipaleentie 108 A 58920 Kolkontaipale	35	138	Peruskouluasteen erityiskoulut	21	07582	Puuspanmäen yläaste Kirkkokatu 1 57100 Savonlinna	344
07708	Mielojärven ala-aste Sallinjoentie 37 58830 Parkumäki	32	06249	Heikkilän koulu Koulukeskus, Mäkitie 30 52300 Ristiina	21	07584	Talvisalon yläaste Muurarinkatu 4 57100 Savonlinna	353
07709	Osikonmäen ala-aste Hiismäentie 292 A 58910 Rantasalmi as	37	162	Lukiot	116	138	Peruskouluasteen erityiskoulut	46
07244	Parkumäen ala-aste Inkiläntie 1 58830 Parkumäki	23	00737	Ristiinan lukio Mäkitie 30 52300 Ristiina	116	07602	Puistolan koulu Puistokatu 3 57100 Savonlinna	46
07245	Rantasalon ala-aste Koulutie 6 58900 Rantasalmi	162	192	Kansalaisopistot	600	162	Lukiot	1 082
07712	Tuusmäen ala-aste Tuusmäentie 835 58940 Tuusmäki	26	02287	Ristiinan kansalaisopisto Brahentie 54 52300 Ristiina	600	00759	Savonlinnan lyseon lukio Kirkkokatu 1 57100 Savonlinna	499
07713	Voinsalmen ala-aste Norpantie 5 58900 Rantasalmi	35	740	Savonlinna		00787	Savonlinnan taidelukio Sotilaspojank. 3 57100 Savonlinna	252
124	Peruskoulun yläasteen koulut	180	123	Peruskoulun ala-asteen koulut	1 713	00761	Talvisalon lukio PL 8 57101 Savonlinna	331
07243	Rantasalmen yläaste Koulutie 8 58900 Rantasalmi	180	07587	Haapalan ala-aste Rinkiläntie 60 57310 Savonlinna	37	171	Harjoittelukoulut	375
162	Lukiot	94	07588	Juvolan ala-aste Juvolantie 2331 57310 Savonlinna	40	00493	Savonlinnan normaalikoulu Kuninkaankartano 57100 Savonlinna	375
00716	Rantasalmen lukio Koulutie 4 58900 Rantasalmi	94	07589	Kaartilan ala-aste Leirikeskusentie 29 57230 Savonlinna	26	181	Musiikkioppilaitokset	551
192	Kansalaisopistot	700	07590	Kallislahden ala-aste Männymäentie 4 58810 Kallisiahti	41	01976	Savonlinnan musiikkiopisto Sotilaspojankatu 1 57100 Savonlinna	551
02280	Rantasalmen kansalaisopisto PL 5 58901 Rantasalmi	700	07591	Kellarpellon ala-aste Kiekkotie 2 57710 Savonlinna	310	183	Liikunnan koulutuskeskukset	118
696	Ristiina		07592	Kirkkoniemen ala-aste Kirkkoniemenkatu 26 57510 Savonlinna	49	01767	Tanhuvaaran urheiluoopisto Moinsalmentie 1042 57230 Savonlinna	118
123	Peruskoulun ala-asteen koulut	391	07593	Kosolan ala-aste Pellossalontie 402 57230 Savonlinna	16	191	Kansanopistot	62
06243	Hangastenmaan ala-aste Parkkilantie 904 52340 Hangastenmaa	26	07594	Mertalan ala-aste Simasalonkatu 2 57200 Savonlinna	308	01689	Savonlinnan kristill. opisto Ritalanmäki 1 57600 Savonlinna	62
06245	Kirkonkylän ala-aste Koulukeskus, Mäkitie 30 52300 Ristiina	207	07595	Moinsalmen ala-aste Hakomäentie 21 57230 Savonlinna	19	192	Kansalaisopistot	2 400
06246	Kuomion ala-aste Niementie 20 52780 Kuomiokoski	17	07596	Nojanmaan ala-aste Kulmatie 3 57210 Savonlinna	280	02146	Linnalan kansalaisopisto Sotilaspojankatu 7 57100 Savonlinna	2 400
06247	Närhilän ala-aste Närhiläntie 532 52510 Hietanen	20	07597	Nätkin ala-aste Hirvastie 19 57230 Savonlinna	263	223	Ammattioppilaitokset	457
06248	Pellosniemen ala-aste Karsikkoniementie 3 52420 Pellosniemi	64	07598	Pihlajalahden ala-aste Opintie 36 58770 Pihlajalahti	30	01099	Savonlinnan ammattioppilaitos Pohjolankatu 4 57200 Savonlinna	457
06250	Toijolan ala-aste Suurlahdentie 1801 52360 Someenjärvi	14	07599	Pihlajaniemen ala-aste Ritalanmäentie 35 57600 Savonlinna	189	229	Ammatill. aikuiskoulutuskesk.	376
06251	Vitsiälän ala-aste Löydöntie 366 52320 Vitsiälä	43	07600	Puistokadun ala-aste Puistokatu 5 57100 Savonlinna	91	01601	Savonlinnan amm.aik.koul.kesk. Telakkatie 9 57230 Savonlinna	376
			07601	Salorannan ala-aste Haapa-ahontie 9 58650 Kiviapaja	14			

Tunnus Kod	Nimi Nämn	Oppilaita Elever	Tunnus Kod	Nimi Nämn	Oppilaita Elever	Tunnus Kod	Nimi Nämn	Oppilaita Elever
231	Käsi- ja taideteollisuusoppil.	198	768	Sulkava		07683	Kirkonkylän ala-aste Leppäkorventie 12 19700 Sysmä	209
01821	Savonlinnan käsi- ja taidet.opp Pohjolankatu 6 57200 Savonlinna	198	123	Peruskoulun ala-asteen koulut	274	07685	Liikolan ala-aste Liikolantie 887 19740 Liikola	14
235	Kauppaoppilaitokset	445	07693	Kaartilankosken ala-aste Auvilantie 41 58720 Kaartilankoski	28	07686	Nuoramoisten ala-aste Kalkkistentie 245 19370 Nuoramoinen	63
01261	S-linnan liiketal.instituutti Savonniemenkatu 6 57100 Savonlinna	445	07695	Kaipolan ala-aste Kaipolan koulutie 8 58700 Sulkava	28	07688	Ravioskorven ala-aste Ravioskorventie 278 19370 Nuoramoinen	18
241	Terveystenhoito-oppilaitokset	1 173	07696	Kirkonkylän ala-aste Koulutie 8 58700 Sulkava	154	07689	Särkilahden ala-aste Luhangantie 842 19730 Särkilampi	31
02438	Savonlinnan ammatillinen inst. Keskussairaalanatie 4 57170 Savonlinna	1 173	07697	Lohilahden ala-aste Lohirannantie 6 58620 Lohilahti	28	07690	Tikkalan ala-aste Tikkalantie 72 19700 Sysmä	26
253	Hotelli- ja ravintolaoppil.	225	07698	Mäntysen ala-aste Niimimäentie 14 A 58700 Sulkava	19	124	Peruskoulun yläasteen koulut	183
02377	Savonlinnan hotelli-rav.oppil. Rajalahdenkatu 4 57200 Savonlinna	225	07699	Rahkolan ala-aste Rahkolantie 445 58700 Sulkava	17	07681	Sysmän yhteiskoulun yläaste PL 60 19701 Sysmä	183
921	Kesäyliopistot	..	124	Peruskoulun yläasteen koulut	134	138	Peruskouluasteen erityiskoulut	14
09936	Savonlinnan kesäyliopisto Linnakatu 11 57130 Savonlinna	..	07692	Sulkavan yläaste Uitonrinne 20 B 58700 Sulkava	134	07691	Toivolan koulu Väihkyläntie 9 19700 Sysmä	14
741	Savonranta		162	Lukiot	85	162	Lukiot	79
123	Peruskoulun ala-asteen koulut	131	00786	Sulkavan lukio Koulutie 8 58700 Sulkava	85	00780	Sysmän yhteiskoulun lukio PL 60 19701 Sysmä	79
07702	Kirkonkylän ala-aste Kirkonkylä 58300 Savonranta	82	192	Kansalaisopistot	450	937	Virtasalmi	
07703	Rönkönvaaran ala-aste 58390 Rönkönvaara	18	02288	Sulkavan kansalaisopisto PL 25 58701 Sulkava	450	123	Peruskoulun ala-asteen koulut	82
08883	Sönkän ala-aste 58360 Säimen	31	781	Sysmä		06239	Kirkonkylän ala-aste Kirkonkylän koul 77330 Virtasalmi	58
124	Peruskoulun yläasteen koulut	43	123	Peruskoulun ala-asteen koulut	382	06240	Montolan ala-aste 77350 Montola	24
03568	Kirkonkylän yläaste Kirkonkylä 58300 Savonranta	43	07682	Karivirran ala-aste Vääksyntie 2152 19310 Karilanmaa	21			

07 POHJOIS-KARJALAN LÄÄNI - NORRA KARELENS LÄN

045	Eno		06676	Kirkonkylän ala-aste Keskuskoulu 82900 Iiomantsi	332	05909	Iiiksenvaaran ala-aste 80260 Joensuu	49
123	Peruskoulun ala-asteen koulut	564	06677	Kivilahden ala-aste Kouluntie 7 C A 81430 Kivilahti	22	05910	Kanervalan ala-aste Vanamokatu 26 80130 Joensuu	240
06829	Ahvenisen ala-aste 81260 Ahveninen	29	06680	Kuuskensaaran ala-aste Kuuskensaarantie 20 C 82900 Iiomantsi	59	05911	Karsikon ala-aste Pohjolankatu 29 80260 Joensuu	370
06832	Kirkonkylän ala-aste Alapappilantie 6 81200 Eno	195	06681	Käenkosken ala-aste Naarvantie 194 B A 81460 Käenkoski	21	05914	Mutalan ala-aste Lastenkatu 4 80100 Joensuu	266
06833	Kuusijärven ala-aste Kuusijärventie 1391 81200 Eno	28	06682	Lylykosken ala-aste Ratilanvaarantie 2 C 81350 Tokrajärvi	23	05915	Nepenmäen ala-aste Kärpänkatu 7 80230 Joensuu	342
06834	Louhiojan ala-aste Opinpolku 8 81200 Eno	87	06684	Maukkulan ala-aste Toukka-ahontie 19 A A 82820 Maukkula	27	05916	Niinivaaran ala-aste Käkisalmekatu 2 80200 Joensuu	407
06844	Uimaharjun ala-aste Kauppatie 17 81280 Uimaharju	190	06688	Naurisvaaran ala-aste Viinivaarantie 23 A 82960 Lehtovaara	30	03597	Noljakan koulu Noljankankaari 19 80140 Joensuu	376
06845	Ukkolan ala-aste Rinnetie 2 81290 Ukkola	35	06689	Paavonvaaran ala-aste Paavonvaarantie 46 82820 Maukkula	24	07895	Pataluodon ala-aste Pataluodonkatu 4 80160 Joensuu	197
124	Peruskoulun yläasteen koulut	329	06691	Rehvanan ala-aste Tetriseläntie 16 82900 Iiomantsi	15	05917	Rantakylän ala-aste Rantakylänkatu 12 80160 Joensuu	319
06827	Kirkonkylän yläaste Purokyläntie 7 81200 Eno	189	06692	Sonkajan ala-aste Hömöntintie 6 A 82915 Sonkaja	31	05918	Utran ala-aste Miilunpolttajit 13 80170 Joensuu	448
06828	Uimaharjun yläaste Jussintie 1 81280 Uimaharju	140	06694	Tyrjänsaaren ala-aste Kivilahdentie 202 81420 Tyrjänsaari	15	124	Peruskoulun yläasteen koulut	1 640
138	Peruskouluasteen erityiskoulut	17	124	Peruskoulun yläasteen koulut	332	05907	Karsikon yläaste Pappilantie 4 80260 Joensuu	454
06838	Pekkanen erityiskoulu Opinpolku 8 81200 Eno	17	06668	Iiomantsin yläaste Parpein koulu 82900 Iiomantsi	332	05905	Keskustan yläaste Koskikatu 10 80100 Joensuu	481
162	Lukiot	164	162	Lukiot	149	03525	Niinivaaran yläaste Tikkamäentie 17 80200 Joensuu	208
00045	Enon lukio Puistotie 4 81200 Eno	164	00157	Iiomantsin lukio Keskuskoulu 82900 Iiomantsi	149	05906	Rantakylän yläaste Pataluodonkatu 2 80160 Joensuu	497
192	Kansalaisopistot	1 000	192	Kansalaisopistot	850	138	Peruskouluasteen erityiskoulut	131
02150	Enon kansalaisopisto Alapappilantie 4 81200 Eno	1 000	02151	Iiomantsin kansalaisopisto Soihtulantie 7 82900 Iiomantsi	850	08920	Kuulovammaisten koulu Rantakylänkatu 12 80160 Joensuu	43
146	Iiomantsi		223	Ammattioppilaitokset	150	05913	Puronsuon koulu Pataluodonkatu 4 80160 Joensuu	88
123	Peruskoulun ala-asteen koulut	707	01458	Iiomantsin ammatillinen oppil. Vepsänmäentie 4 82900 Iiomantsi	150	162	Lukiot	1 526
06670	Hattuvaaran ala-aste Hatunraitti 1 A C 8 82967 Hattu	24	167	Joensuu		00195	Joensuun lyseon lukio Koskikatu 8 80100 Joensuu	869
06671	Haukivaaran ala-aste Haukivaarantie 83 82830 Haukivaara	20	123	Peruskoulun ala-asteen koulut	3 103	00196	Joensuun yhteiskoulun lukio Pataluodnk. 6 80160 Joensuu	328
06672	Huhuksen ala-aste Huhuskentie 62 81450 Huhus	17	05900	Hukanhaudan ala-aste Niinivaarantie 91 80230 Joensuu	89	00667	Niinivaaran lukio Tikkamäentie 17 80200 Joensuu	329
06674	Iknonvaaran ala-aste Iknonvaarantie 3 C A 82900 Iiomantsi	47						

Tunnus Kod	Nimi Namn	Oppilaita Elevar	Tunnus Kod	Nimi Namn	Oppilaita Elevar	Tunnus Kod	Nimi Namn	Oppilaita Elevar
171	Harjoittelukoulut	804	311	Korkeakoulut	5 707	248	Kesälahti	
00194	Joensuun normaalikoulu PL 111 80101 Joensuu	804	01917	Joensuun yliopisto PL 111 80101 Joensuu	5 707	123	Peruskoulun ala-asteen koulut	267
181	Musiikkioppilaitokset	982	921	Kesäyliopistot	..	05466	Hummovaaran ala-aste 82460 Hummovaara	26
01948	Joensuun konservatorio Rantakatu 31 80100 Joensuu	982	09933	Pohjois-Karjalan kesäyliopisto PL 111 80101 Joensuu	..	05467	Poukkuluonon koulu Sarvisalontie 59800 Kesälahti	147
183	Liikunnan koulutuskeskukset	25				05465	Purujärven ala-aste 59820 Purujärvi	55
01349	Itä-Suomen liikuntaopisto Kalevank. 8 80110 Joensuu	25	176	Juuka		05463	Totkuniemen ala-aste Totkiniemi 59800 Kesälahti	21
192	Kansalaisopistot	5 970	123	Peruskoulun ala-asteen koulut	606	05461	Villalan ala-aste 58350 Villala	18
02152	Joensuun vapaapisto Papinkatu 3 80110 Joensuu	5 970	05353	Ahmovaaran ala-aste Ahmovaarantie 141 83950 Ahmovaara	33	124	Peruskoulun yläasteen koulut	150
213	Metsä- ja puutalousoppil.	371	05351	Kajoon ala-aste 83880 Kajoo	38	05460	Kesälähden-Uukuniemen yläaste 59800 Kesälahti	150
01529	Joensuun metsä- ja puutal.op. Väisälänkatu 4 80170 Joensuu	371	05355	Kannaksen ala-aste Lamminkyläntie 1 83900 Juuka	28	192	Kansalaisopistot	1 182
221	Teknilliset oppilaitokset	664	05356	Kirkonkylän ala-aste Poikolantie 6 E 83900 Juuka	331	02159	Puruveden kansalaisopisto Pyhäjärventie 7 59800 Kesälahti	1 182
01028	Wärtsilän teknill.oppilaitos Karjalankatu 3 80200 Joensuu	664	05358	Kuhnustan ala-aste Erolanniementie 50 A 83900 Juuka	20	251	Kiihtelysvaara	
223	Ammattioppilaitokset	1 512	05360	Mataran ala-aste Panjantie 8 A 83900 Juuka	17	123	Peruskoulun ala-asteen koulut	288
02464	Joensuun oppimiskeskus PL 101 80101 Joensuu	1 512	05349	Nunnanlahden ala-aste Nunnanlahdentie 963 83940 Nunnanlahti	34	05921	Heinävaaran ala-aste Heinävaarantie 166 82110 Heinävaara	112
229	Ammatill. aikuiskoulutuskesk.	1 270	05362	Paalasmaan ala-aste 83910 Paalasmaa	10	05922	Huhtilammin ala-aste Huhtilamenttie 80 A 82180 Huhtilampi	23
01603	Pohj.Karjalan amm.aik.koul.k. PL 199 80101 Joensuu	1 270	05365	Polvelan ala-aste 83870 Polvela	32	05924	Keskijärven ala-aste Keskijärventie 130 82120 Keskijärvi	61
231	Käsi- ja taideteollisuusoppil.	318	05367	Tuopanjoen ala-aste Rantakyläntie 141 83950 Ahmovaara	24	05925	Kiihtelyksen ala-aste Tohmajärventie 145 A 82140 Kiihtelysvaara	92
01790	Pohj.Karj. käsi- ja taidet.opp Tulliportink.3 80130 Joensuu	318	05368	Vihtasuo ala-aste 83915 Vihtasuo	25	124	Peruskoulun yläasteen koulut	126
235	Kauppaoppilaitokset	827	05348	Vuokon ala-aste Pyykköläntie 2 83900 Juuka	14	05919	Kiihtelysvaaran yläaste Tohmajärventie 145 B 82140 Kiihtelysvaara	126
01225	Joensuun kauppaoppilaitos Sortavalank. 4 80200 Joensuu	827	124	Peruskoulun yläasteen koulut	288	260	Kitee	
241	Terveystieteiden oppilaitokset	891	05346	Juuan yläaste Poikolantie 6 G 83900 Juuka	288	123	Peruskoulun ala-asteen koulut	887
01313	Pohj.Karjalan terv.huolto-op Tikkarinne 9 80200 Joensuu	891	138	Peruskouluasteen erityiskoulut	19	05117	Heinoniemen ala-aste Leinovaarantie 4 A 82470 Leinovaara	19
251	Koti- ja laitostalousoppil.	335	05347	Särkkälän koulu Poikolantie 6 G 83900 Juuka	19	05119	Huikkolan ala-aste Huikkolantie 27 82395 Haarakjärvi	26
01390	Joensuun koti-laitostal.oppil. Niskakatu 17 80100 Joensuu	335	162	Lukiot	148	03502	Hutsin ala-aste Hutsintie 4 82500 Kitee	134
			00210	Juuan lukio Koulutie 13 83900 Juuka	148	05120	Juurikan ala-aste Juurikkajärventie 3 82580 Juurikka	45
			192	Kansalaisopistot	850	05115	Kiteenlahden ala-aste Alalammentie 2 82510 Kiteenlahti	27
			02153	Juuan kansalaisopisto Poikolantie 1 83900 Juuka	850			

07 Pohjois-Karjalan lääni
07 Norra Karelen län

Tunnus Kod	Nimi Namm	Oppilaita Elevor	Tunnus Kod	Nimi Namm	Oppilaita Elevor	Tunnus Kod	Nimi Namm	Oppilaita Elevor
05103	Korkeakankaan ala-aste Välivaarantie 16 82500 Kitee	14	276	Kontiolahti		422	Liekka	
05122	Loukunvaaran ala-aste Loukunvaarantie 53 82500 Kitee	21	123	Peruskoulun ala-asteen koulut	1 060	123	Peruskoulun ala-asteen koulut	1 270
05113	Muljulan ala-aste Hovinsalontie 7 82380 Tolosenmäki	20	06811	Ahokkalan ala-aste Suontauksentie 2 80850 Paihola	62	05531	Hattuvaaran ala-aste Hattuvaarantie 277 81650 Hattuvaara	21
05111	Niinikummun ala-aste Tiikonrannantie 3 82500 Kitee	14	06813	Iiksen ala-aste Iiksenraitti 4 80910 Kulho	13	05513	Jamalin ala-aste Reposärkantie 21 81810 Jamali	43
05114	Närsäkkälän ala-aste Närsäkkäläntie 46 82590 Närsäkkälä	35	06814	Jakokosken ala-aste Holoppalantie 2 81220 Jakokoski	51	05515	Kankaalan ala-aste Yläviekiäntie 50 81700 Liekka	28
05112	Ojamäen ala-aste Kiitsontie 4 82500 Kitee	23	06815	Kirkonkylän ala-aste Koulutie 2 81100 Kontiolahti	260	05510	Keskuskoulun ala-aste Koulukatu 16 81700 Liekka	237
05110	Potoskavaaran ala-aste Potoskavaarantie 53 82500 Kitee	30	06818	Kontioniemen ala-aste Kontioniementie 26 A 80780 Kontioniemi	66	05516	Kolin ala-aste Ylä-Kolintie 504 7 B 83960 Koli	28
05109	Puhoksen ala-aste Kartanontie 5 82430 Puhos	80	06816	Kulhon ala-aste Rekiraitti 9 80910 Kulho	64	05508	Kylänlahden ala-aste Kylänlahdentie 95 81820 Kylänlahti	27
05116	Puhossalon ala-aste Puhossalontie 31 82435 Kokkoaho	17	06819	Kylmäojan ala-aste Kylmäojantie 161 80710 Lehmo	150	05517	Lamminkylän ala-aste Märjälähdentie 2 81720 Liekka	103
05102	Rantalan ala-aste Koulutie 3 F 82500 Kitee	265	06820	Lehmon ala-aste Kylmäojantie 6 80710 Lehmo	179	05504	Merilän ala-aste Vanha-Kuhmontie 96 81700 Liekka	111
05104	Ruppovaaran ala-aste Kylänseläntie 3 82500 Kitee	54	06821	Mönnin ala-aste Mönnintie 87 81230 Mönni	18	05521	Nurmijärven ala-aste Kivivaarantie 1 81970 Jongunjoki	28
05123	Suorlahden ala-aste Suorlahdentie 27 82380 Tolosenmäki	25	06822	Onttolan ala-aste Koulutie 10 80510 Onttola	91	05523	Pankakosken ala-aste Kisapolku 2 81750 Pankakoski	122
05124	Taipaleen ala-aste Taipaleentie 4 82500 Kitee	38	06823	Rantakylän ala-aste Rantakyläntie 31 81160 Romppala	21	05524	Rantalan ala-aste Rantalantie 4 81720 Liekka	242
124	Peruskoulun yläasteen koulut	481	06825	Selkien ala-aste Selkientie 47 B 81235 Lehtoi	26	05526	Surpeenvaaran ala-aste Kaarlontie 4 81700 Liekka	81
05105	Kiteen yläaste PL 17 82501 Kitee	481	06826	Varparannan ala-aste Varparannantie 32 81120 Katajaranta	41	05527	Varpasen ala-aste Herralanniemi 3 81850 Mätäsvaara	28
138	Peruskouluasteen erityiskoulut	28	06824	Venejoen ala-aste Varparannantie 101 81120 Katajaranta	18	05512	Viekin ala-aste Viekinjärventie 5 C 81860 Viekipjärvi	48
06852	Välttimäen apukoulu Ilmarisentie 5 82500 Kitee	28	124	Peruskoulun yläasteen koulut	512	05528	Viensuun ala-aste Viensuuntie 55 81820 Kylänlahti	40
162	Lukiot	271	06810	Kontiolahden yläaste Keskuskatu 11 81100 Kontiolahti	512	05530	Vuonisjärven ala-aste Välitie 4 81560 Vuonisjärvi	45
00279	Kiteen lukio PL 17 82501 Kitee	271	138	Peruskouluasteen erityiskoulut	38	05529	Vuonislahden ala-aste Vuonislähdentie 184 81590 Vuonislähti	38
191	Kansanopistot	36	06817	Kuuselan koulu Kontioniementie 26 B 80780 Kontioniemi	38	124	Peruskoulun yläasteen koulut	630
01651	Kiteen ev.kansanopisto Opistontie 7 82500 Kitee	36	162	Lukiot	192	05533	Peltolan yläaste Moisionkatu 15 81700 Liekka	240
192	Kansalaisopistot	2 200	00464	Kontiolahden lukio 81100 Kontiolahti	192	05534	Rauhalan yläaste Rauhalantie 2 81720 Liekka	390
02154	Keski-Karjalan kansalaisopisto PL 3 82501 Kitee	2 200	192	Kansalaisopistot	1 650	138	Peruskouluasteen erityiskoulut	29
211	Maatalousalan oppilaitokset	420	02276	Kontiolahden kansalaisopisto Puutarhatie 1 81100 Kontiolahti	1 650	05532	Pielisen koulu Kaarlontie 4 81700 Liekka	29
02449	Kiteen oppimiskeskus Imatrantie 82 82430 Puhos	420				162	Lukiot	333
						00425	Liekkan lukio Moisionkatu 15 81700 Liekka	149

Tunnus Kod	Nimi Namn	Oppilaita Elever	Tunnus Kod	Nimi Namn	Oppilaita Elever	Tunnus Kod	Nimi Namn	Oppilaita Elever
00644	Rauhalan lukio Pokrontie 2 81720 Lieksa	184	06708	Viinijärven yläasteen koulu Kirkkotie 4 83400 Viinijärvi	159	124	Peruskoulun yläasteen koulut	414
181	Musiikkioppilaitokset	512	138	Peruskouluasteen erityiskoulut	32	05470	Kirkkokadun yläaste Kirkkokatu 15 75500 Nurmes	220
01925	Pielisen-Karjalan musiikkiop. Koski-Jaakonkatu 4 81700 Lieksa	512	06717	Pajamäen koulu Viljatie 1 80400 Ylämylly	32	05471	Laamilan yläaste Laamilantie 1 75530 Nurmes	194
191	Kansanopistot	48	162	Lukiot	199	138	Peruskouluasteen erityiskoulut	33
01670	Lieksan kristillinen opisto Kylänlahdentie 81 81820 Kylänlahti	48	00428	Liperin lukio Peltolantie 1 83100 Liperi	199	05472	Nurmesjärven koulu Koulukatu 3 75500 Nurmes	33
192	Kansalaisopistot	2 300	181	Musiikkioppilaitokset	334	162	Lukiot	225
02155	Lieksan kansalaisopisto Rantalantie 8 81720 Lieksa	2 300	02333	Länsi-Karjalan musiikkiopisto PL 20 83101 Liperi	334	00558	Nurmeksen lukio Kirkkokatu 15 75500 Nurmes	225
235	Kauppapilaitokset	739	192	Kansalaisopistot	1 100	191	Kansanopistot	23
02447	Lieksan oppimiskeskus Kuhmonkatu 32 81700 Lieksa	739	02156	Liperin kansalaisopisto PL 20 83101 Liperi	1 100	01665	Nurmeksen evankelinen opisto Opistontie 6 75970 Kohtavaara	23
426	Liperi		228	Ammatilliset erityisoppil.	168	192	Kansalaisopistot	900
123	Peruskoulun ala-asteen koulut	947	01173	Liperin ammattioppilaitos 83430 Käsämä	168	02162	Ylä-Karjalan kansalaisopisto Karjalankatu 12 A 5 75500 Nurmes	900
06709	Ahonkylän koulu Koiraa-aho 1 B 83480 Ahonkylä	43	541	Nurmes		235	Kauppapilaitokset	469
06714	Käsämän koulu Sotkumantie 23 83430 Käsämä	46	123	Peruskoulun ala-asteen koulut	810	02441	Nurmeksen kauppa-ammattioppil. Koulukatu 1 75500 Nurmes	469
06712	Leppälahden koulu Kolehmalantie 6 B 83100 Liperi	28	05489	Jokikylän ala-aste Jokikyläntie 29 75500 Nurmes	42	309	Outokumpu	
06711	Liperin ala-asteen koulu Opintie 83100 Liperi	184	05488	Keskustan ala-aste Koulukatu 3 75500 Nurmes	144	123	Peruskoulun ala-asteen koulut	723
06716	Mattisenlahden koulu Mattisenlahden koulutie 80400 Ylämylly	66	05487	Kuohatin ala-aste Kuohatintie 35 75500 Nurmes	19	05929	Harmaasalons ala-aste Harmaasalontie 40 83500 Outokumpu	24
06718	Ristin koulu Ristinkyläntie 1 A 83330 Kaatamo	55	05485	Lehtovaaran ala-aste Lehtovaarantie 14 75500 Nurmes	151	05931	Keskustan ala-aste Koulukatu 6 83500 Outokumpu	327
06720	Salokylän koulu Liperintie 51 A 83130 Salokylä	85	05484	Lipinlahden ala-aste Koulukuja 1 75970 Kohtavaara	42	05932	Kokonvaaran ala-aste Polvijärventie 103 B 83550 Kokonvaara	44
06719	Tutjunniemen koulu Tutjuntie 179 83160 Tutjunniemi	15	05481	Porokylän ala-aste Mähköntie 19 75530 Nurmes	254	05933	Kuusjärven ala-aste Kuopiontie 104 83630 Kuusjärvi	94
06723	Vaivion koulu Vaiviontie 75 A 83450 Vaivio	60	05478	Salmenkylän ala-aste Salmenkyläntie 81 75650 Savikylä	22	05934	Kyykerin ala-aste Kyykerinkatu 32 83500 Outokumpu	136
06724	Viinijärven ala-asteen koulu Asematie 7 83400 Viinijärvi	83	05477	Saramon ala-aste Saramontie 69 75500 Nurmes	17	07847	Lähteävän ala-aste Kuminvaarantie 59 83500 Outokumpu	23
06725	Ylämyllyn koulu Ylämyllyntie 52 80400 Ylämylly	282	05476	Savikylän ala-aste Rautavaarantie 3 75650 Savikylä	41	05936	Palorannan ala-aste Mykymäentie 1 A 83500 Outokumpu	30
124	Peruskoulun yläasteen koulut	490	05475	Tervapurons ala-aste Tervapurontie 12 75500 Nurmes	47	05938	Törisevän ala-aste Koulutie 2 83500 Outokumpu	23
06707	Liperin yläasteen koulu Koulutie 1 83100 Liperi	331	05473	Ylikylän ala-aste Niementie 4 75500 Nurmes	31	05939	Vanha-Sysmän ala-aste Sätöksentie 12 83500 Outokumpu	22

Tunnus Kod	Nimi Namn	Oppilaita Elever	Tunnus Kod	Nimi Namn	Oppilaita Elever	Tunnus Kod	Nimi Namn	Oppilaita Elever
124	Peruskoulun yläasteen koulut	362	632	Pyhäselkä		05458	Rasivaaran ala-aste Hammaslahdentie 42 82335 Rasivaara	45
05928	Kunnan yläaste Kummunkatu 15 83500 Outokumpu	362	123	Peruskoulun ala-asteen koulut	751	05452	Salokylän ala-aste Pötsönlahdentie 411 82300 Rääkkylä	21
138	Peruskouluasteen erityiskoulut	27	06696	Hammaslahden ala-aste Hammaslahdentie 82200 Hammaslahti	168	05459	Sintsin ala-aste Murtoniementie 18 82290 Nieminen	16
05937	Päivärinteen koulu Pohjoisahonkatu 29 83500 Outokumpu	27	06698	Niittylahden ala-aste Koulu 82220 Niittylahti	118	124	Peruskoulun yläasteen koulut	128
162	Lukiot	190	06699	Nivan ala-aste Nivan koulu 82200 Hammaslahti	34	05449	Rääkkylän yläaste Paksuniementie 7 82300 Rääkkylä	128
00602	Outokunnan lukio Pohjoisahonkatu 29 83500 Outokumpu	190	06700	Ohvanan ala-aste 82200 Hammaslahti	22			
192	Kansalaisopistot	1 200	06702	Rasivaaran ala-aste 82220 Niittylahti	56			
02157	Outokunnan työväenopisto PL 47 83501 Outokumpu	1 200	06697	Reijolan ala-aste 80330 Reijola	166	848	Tohmajärvi	
243	Sosiaalialan oppilaitokset	572	06704	Rekivaaran ala-aste 82200 Hammaslahti	42	123	Peruskoulun ala-asteen koulut	497
02371	Outokunnan ammatillinen oppil. Lammenkatu 18 83500 Outokumpu	572	06705	Suhmuran ala-aste 82210 Suhmura	100	05501	Akkalan ala-aste Akkalantie 20 82600 Tohmajärvi	71
607	Polvijärvi		06706	Vehkapuron ala-aste 82220 Niittylahti	45	05502	Aseman ala-aste Tehdastie 330 82600 Tohmajärvi	50
123	Peruskoulun ala-asteen koulut	462	124	Peruskoulun yläasteen koulut	312	05497	Kemien ala-aste Kirkkotie 10 82600 Tohmajärvi	173
08874	Haapovaaran ala-aste Haapa 83700 Polvijärvi	20	06695	Pyhäselän yläaste Opintie 28 A 82200 Hammaslahti	312	05498	Onkamon ala-aste Onkamontie 341 82360 Onkamo	42
06729	Horsmanahon ala-aste 83780 Horsmanaho	30	138	Peruskouluasteen erityiskoulut	12	05496	Peijonniemen ala-aste Uusi-Värtsilantie 5 82660 Uusi-Värtsilä	62
06730	Hukkalan ala-aste 83830 Hukkala	34	06701	Aseman erityiskoulu Hammaslahdentie 82200 Hammaslahti	12	05495	Risteen ala-aste Risteentie 101 82600 Tohmajärvi	32
06731	Kinahmon ala-aste 83825 Kinahmo	40	162	Lukiot	183	05494	Tikkalan ala-aste Joensuuntie 397 82350 Tikkala	35
06732	Kirkonkylän ala-aste 83700 Polvijärvi	201	00010	Pyhäselän lukio Opintie 29 82200 Hammaslahti	183	05493	Vatalan ala-aste Vatalantie 18 82600 Tohmajärvi	32
06733	Kuorevaaran ala-aste 83720 Kuorevaara	36	191	Kansanopistot	116	124	Peruskoulun yläasteen koulut	273
06739	Martonvaaran ala-aste 83855 Martonvaara	24	01671	Pohjois-Karjalan opisto Niittylahti 80330 Reijola	116	05491	Tohmajärven-Värtsilän yläaste Koulutie 2 82600 Tohmajärvi	273
06742	Ruvaslahden ala-aste 83835 Ruvaslahti	24	192	Kansalaisopistot	800	138	Peruskouluasteen erityiskoulut	10
07894	Solan ala-aste 83760 Sola	22	02282	Pyhäselän kansalaisopisto Hammaslahdentie 2 82200 Hammaslahti	800	05492	Kuntalan koulu Koulutie 1 82600 Tohmajärvi	10
06743	Sotkuman ala-aste 83750 Sotkuma	31	707	Rääkkylä		162	Lukiot	124
124	Peruskoulun yläasteen koulut	219	123	Peruskoulun ala-asteen koulut	253	00848	Tohmajärven lukio Koulutie 1 82600 Tohmajärvi	124
06727	Polvijärven yläaste 83700 Polvijärvi	219	05456	Haapasalmen ala-aste Haapasalmentie 800 82335 Rasivaara	20	181	Musiikkioppilaitokset	460
162	Lukiot	99	05455	Kirkonkylän ala-aste Paksuniementie 7 82300 Rääkkylä	102	02352	Keski-Karjalan musiikkikoulu PL 13 82601 Tohmajärvi	460
00467	Polvijärven lukio Polvijärventie 6 83700 Polvijärvi	99	05454	Niemisen ala-aste Niemisentie 256 82290 Nieminen	19	192	Kansalaisopistot	920
192	Kansalaisopistot	750	05457	Oravialon ala-aste Oravialontie 1290 A 82310 Oravialo	30	02160	Tohmajärvi-Värtsilän kansal.op. PL 13 82601 Tohmajärvi	920
02158	Polvijärven kansalaisopisto 83700 Polvijärvi	750						

Tunnus Kod	Nimi Namn	Oppilaita Elever	Tunnus Kod	Nimi Namn	Oppilaita Elever	Tunnus Kod	Nimi Namn	Oppilaita Elever
856 Tuupovaara			911 Valtimo			943 Värtsilä		
123	Peruskoulun ala-asteen koulut	197	123	Peruskoulun ala-asteen koulut	323	123	Peruskoulun ala-asteen koulut	63
05943	Heinäähön ala-aste Heinäaho 82710 Kovero	29	05448	Kalliojärven ala-aste Kalasalmentie 11 75710 Karhunpää	18	05542	Patsolan ala-aste 82655 Värtsilä	41
05944	Hoilolan ala-aste 82760 Hoilola	17	05446	Karhunpään ala-aste Kirkkolantie 21 75710 Karhunpää	35	05543	Uusikylän ala-aste 82675 Niirala	22
05945	Kirkonkylän ala-aste 82730 Tuupovaara	93	05445	Kirkonkylän ala-aste Koulukatu 3 75700 Valtimo	146			
05946	Kokinvaaran ala-aste 82865 Kokinvaara	21	05443	Pajukosken ala-aste Jokirannantie 16 75740 Pajukoski	24			
05947	Koveron ala-aste 82710 Kovero	37	05441	Rumon ala-aste Rumontie 460 75790 Rumo	51			
124	Peruskoulun yläasteen koulut	105	05438	Ylä-Valtimon koulu Ylä-Valtimontie 440 75840 Ylä-Valtimo	49			
05942	Tuupovaaran yläaste 82730 Tuupovaara	105	124	Peruskoulun yläasteen koulut	150			
192	Kansalaisopistot	500	05437	Valtimon yläaste Sepänkatu 8 75700 Valtimo	150			
02161	Vaara-Karjalan kansalaisopisto 82730 Tuupovaara	500	162	Lukiot	60			
			00893	Valtimon lukio Opinkuja 2 75700 Valtimo	60			
			213	Metsä- ja puutalousoppil.	245			
			01288	Itä-Suomen metsäk. ja maaseutuo Metsurintie 2 A 75700 Valtimo	245			

Tunnus Kod	Nimi Nämn	Oppilaita Elever	Tunnus Kod	Nimi Nämn	Oppilaita Elever	Tunnus Kod	Nimi Nämn	Oppilaita Elever
---------------	--------------	---------------------	---------------	--------------	---------------------	---------------	--------------	---------------------

08 KUOPION LÄÄNI - KUOPIO LÄN

140	Iisalmi		162	Lukiot	711	04823	Säyneisen ala-aste 73770 Säyneinen	57
123	Peruskoulun ala-asteen koulut	1 878	00152	Iisalmen lukio Haukiniemenk.12 74100 Iisalmi	711	04825	Västinniemen ala-aste 73470 Västinniemi	20
05997	Hernejärven ala-aste Parkinlahdentie 15 74100 Iisalmi	44	181	Musiikkioppilaitokset	603	124	Peruskoulun yläasteen koulut	227
05999	Joutsenjoen ala-aste Joutsenjoentie 67 74160 Koljonvirta	44	01943	Ylä-Savon musiikkiopisto Kirkkopuistonkatu 9 74100 Iisalmi	603	04812	Juankosken yläaste 73500 Juankoski	227
06000	Kangaslammin ala-aste Petter Kumpul. 30 74130 Iisalmi	470	192	Kansalaisopistot	1 534	138	Peruskouluasteen erityiskoulut	20
06001	Keskustan ala-aste Savonkatu 8 74100 Iisalmi	258	02163	Iisalmen kansalaisopisto Kirkkopuistonkatu 9 74100 Iisalmi	1 534	04821	Ruukinkankaan koulu 73500 Juankoski	20
06002	Kilpijärven ala-aste Poskipuronkatu 3 74120 Iisalmi	269	211	Maatalousalan oppilaitokset	325	162	Lukiot	168
06003	Kirkkonsalmen ala-aste Koulutie 4 74120 Iisalmi	269	01289	Peltosalmen maaseutuopisto Kotikyläntie 254 74100 Iisalmi	325	00200	Juankosken lukio 73500 Juankoski	168
06007	Lappetelän ala-aste Lappetelänkyläntie 70 74550 Pörsänmäki	40	223	Ammattioppilaitokset	878	192	Kansalaisopistot	850
06008	Nerohvirran ala-aste Kotikyläntie 466 C 74100 Iisalmi	22	02431	Ylä-Savon amm.opp.(1.8.1994-) Asevelikatu 4 74100 Iisalmi	878	02164	Juankosken kansalaisopisto PL 13-14 73501 Juankoski	850
06010	Partalan ala-aste Partalanraitti 19 74160 Koljonvirta	35	229	Ammatill. aikuiskoulutuskesk.	340	211	Maatalousalan oppilaitokset	298
06011	Peltosalmen ala-aste Peltosalmentie 11 74510 Peltosalmi	142	01604	Ylä-Savon amm.aikuiskoul.kesk PL 129 74101 Iisalmi	340	01479	Muuruveden puutarha-maaseutuop 73460 Muuruvesi	298
06012	Runnin ala-aste Runnintie 535 74595 Runni	64	235	Kauppaoppilaitokset	387	223	Ammattioppilaitokset	204
06004	Ruotaanlahden ala-aste Haukimäentie 259 74100 Iisalmi	22	01222	Iisalmen kauppaoppilaitos Asevelikatu 24 74100 Iisalmi	387	01190	Juankosken ammattioppilaitos PL 7 73501 Juankoski	204
06014	Soinlahden ala-aste Lehtomäentie 100 74170 Soinlahti	64	243	Sosiaalialan oppilaitokset	654	<hr/>		
06006	Sourunsalon ala-aste Huotarantie 15 74100 Iisalmi	68	01446	Ylä-Savon sosiaalialan oppil. PL 72 74101 Iisalmi	654	204	Kaavi	
06015	Varpasen ala-aste Honkakoskentie 2138 74100 Iisalmi	34	<hr/>			123	Peruskoulun ala-asteen koulut	283
06016	Viitaan ala-aste Hernejärventie 266 74100 Iisalmi	33	174	Juankoski		04713	Kirkonkylän ala-aste 73600 Kaavi	134
124	Peruskoulun yläasteen koulut	998	123	Peruskoulun ala-asteen koulut	455	04715	Kortteisen ala-aste 73600 Kaavi	25
05994	Juhani Ahon yläaste Päiviönkatu 8 74100 Iisalmi	740	04813	Hirvisaaren ala-aste Uniharju 73500 Juankoski	27	04716	Luikonlahden ala-aste 73670 Luikonlahti	41
05995	Kauppiشهekin yläaste Peltosalmentie 11 74510 Peltosalmi	258	04804	Juantehtaan ala-aste 73500 Juankoski	239	04717	Maarianvaaran ala-aste 83540 Luikonlahti	23
138	Peruskouluasteen erityiskoulut	64	04818	Losomäen ala-aste 73730 Losomäki	16	04719	Niinivaaran ala-aste 73645 Niinivaara	18
06009	Otavan koulu Savonkatu 6 74100 Iisalmi	64	04816	Muuruveden ala-aste 73460 Muuruvesi	72	04720	Rasimäen ala-aste Rasilampi 73610 Rasilampi	19
			04817	Nousionmäen ala-aste Nousionmäki 73500 Juankoski	24	04721	Retusen ala-aste Mattilanmäki 73600 Kaavi	23
						124	Peruskoulun yläasteen koulut	168
						04711	Kaavin yläaste 73600 Kaavi	168

Tunnus Kod	Nimi Namn	Oppilaita Elever	Tunnus Kod	Nimi Namn	Oppilaita Elever	Tunnus Kod	Nimi Namn	Oppilaita Elever
138	Peruskouluasteen erityiskoulut	24	124	Peruskoulun yläasteen koulut	154	162	Lukiot	234
04714	Kirkkoharjun koulu 73600 Kaavi	24	05950	Keiteleen yläaste PL 48 72601 Keitele	154	00282	Kiuruveden lukio Lähteentie 10 74700 Kiuruvesi	234
192	Kansalaisopistot	660				192	Kansalaisopistot	2 000
02165	Kaavin kansalaisopisto Virastotalo 73600 Kaavi	660	263	Kiuruvesi		02166	Kiuruveden kansalaisopisto Harjukatu 2 B 74700 Kiuruvesi	2 000
			123	Peruskoulun ala-asteen koulut	998			
227	Karttula		05957	Aittojärven ala-aste Aittojärventie 11 74740 Aittojärvi	31	223	Ammattioppilaitokset	149
123	Peruskoulun ala-asteen koulut	309	05977	Heinäskylän ala-aste Purotie 51 74630 Heinäkylä	29	02433	Kiuruveden ammatillinen oppil. Hingunniementie 98 74700 Kiuruvesi	149
07573	Kemppaanmäen ala-aste 71570 Syvänniemi	53	05959	Honkarannan ala-aste Niittyalahdentie 41 74610 Honkaranta	27			
07574	Kirkonkylän ala-aste 72100 Karttula	149	05962	Kalliokylän ala-aste Kalliokyläntie 1340 74770 Kalliokylä	28	297	Kuopio	
07575	Koskenkylän ala-aste Koskenkylä 71570 Syvänniemi	28	05964	Koivujärven ala-aste Kalliokyläntie 2690 74700 Kiuruvesi	16	123	Peruskoulun ala-asteen koulut	5 925
07576	Pihkainmäen ala-aste Eskeelä 71570 Syvänniemi	63	05965	Korpjoen ala-aste Korpjoentie 770 74740 Aittojärvi	35	07532	Haapaniemen ala-aste Aseveljenkatu 8 70620 Kuopio	359
07577	Pysäkin ala-aste 71490 Airaksela	16	05967	Lahnajoen ala-aste Remesjoentie 151 74700 Kiuruvesi	25	07533	Hiltulanlahden ala-aste Puutossalmentie 6 70870 Hiltulanlahti	92
124	Peruskoulun yläasteen koulut	157	05969	Luupuvuden ala-aste Salahmintie 1109 74840 Koppeloharju	45	07534	Hirvilahden ala-aste Niemisjärventie 15 71650 Hirvilahti	34
07572	Karttulan yläaste Kissakuusentie 2 72100 Karttula	157	05971	Niemiskylän ala-aste Kalliokyläntie 700 74720 Niemiskylä	49	03308	Jynkän ala-aste Maitotie 2 70780 Kuopio	439
162	Lukiot	85	05963	Nivan ala-aste Soinintie 2 74700 Kiuruvesi	511	07535	Kaislastenlahden ala-aste Pesäkiementie 15 71520 Kaislastenlahti	48
00320	Karttulan lukio Kissakuusentie 20 72100 Karttula	85	05972	Osmangin ala-aste Pyhännäntie 951 74700 Kiuruvesi	20	07537	Kettulan ala-aste Koulukatu 3 70400 Kuopio	226
192	Kansalaisopistot	529	08872	Pirttimäen ala-aste Lahnastentie 384 74700 Kiuruvesi	18	07538	Kurkiharjun ala-aste Kurkiharju 71130 Kortejoki	46
02289	Karttulan-Tervon kansalaisop. Kissakuusentie 6 72100 Karttula	529	05974	Rapakkojen ala-aste Rannantie 20 74680 Myllyniemi	55	07539	Kurkimäen ala-aste Kurkimäentie 455 71480 Kurkimäki	70
			05978	Rytlyn ala-aste Viitaperäntie 921 74680 Myllyniemi	43	07541	Leväsen ala-aste Kisällinkatu 9 70780 Kuopio	78
239	Keitele		05979	Sulkavan ala-aste Pielavedentie 1899 74640 Sulkavanjärvi	18	03244	Länsi-Puijon ala-aste Pursutie 3 70280 Kuopio	379
123	Peruskoulun ala-asteen koulut	272	05980	Tihilän ala-aste Pyhännäntie 2777 74700 Kiuruvesi	23	07542	Melalahden ala-aste Keskustie 71160 Riistavesi	144
05951	Hamulan ala-aste 72630 Kuusela	22	05970	Turhalan ala-aste Lapinsalontie 761 74700 Kiuruvesi	25	07543	Männistön ala-aste Lönnrotinkatu 25-27 70500 Kuopio	366
07886	Kirkonkylän ala-aste PL 48 72601 Keitele	164				03482	Neulamäen ala-aste Pinokuja 6 70150 Kuopio	273
05953	Kulvemäen ala-aste Hirvimäki 72930 Tossavanlahti	19	124	Peruskoulun yläasteen koulut	462	07544	Niiralan ala-aste Huuhankatu 2 70600 Kuopio	135
05954	Kummun ala-aste 2/32 72650 Rajala	23	05956	Kiuruveden yläaste Niemistenkatu 9 74700 Kiuruvesi	462	03381	Pihkapolon ala-aste Neulamäentie 26 70150 Kuopio	290
05955	Leppäselän ala-aste Leppäselkä 72600 Keitele	16	138	Peruskouluasteen erityiskoulut	18	07547	Pitkälahden ala-aste Pitkälähdentie 4 70800 Kuopio	362
03336	Pohjois-Keiteleen ala-aste 72950 Porttula	28	05958	Lähteen erityiskoulu Ahonpääntie 10 74700 Kiuruvesi	18	03530	Pyörön ala-aste Kulmakatu 7 70820 Kuopio	784

Tunnus Kod	Nimi Namn	Oppilaita Elever	Tunnus Kod	Nimi Namn	Oppilaita Elever	Tunnus Kod	Nimi Namn	Oppilaita Elever
08922	Päivärannan ala-aste Keskikaari 44 70420 Kuopio	287	162	Lukiot	2 842	241	Terveystieteiden oppilaitokset	1 807
07550	Rajalan ala-aste Sammakkolammentie 14 70200 Kuopio	463	00306	Kallaveden lukio Maaherrank.2 70100 Kuopio	954	01303	Kuopion terv.huolto-oppil. PL 1028 70101 Kuopio	1 807
07546	Rytkyn ala-aste Karttulantie 1087 70800 Kuopio	48	00304	Kuopion klassillinen lukio Opistotie 1 70200 Kuopio	620	251	Koti- ja laitostalousoppil.	153
03283	Saarijärven ala-aste Pohjantie 2 70500 Kuopio	483	00305	Kuopion lyseon lukio Puijonkatu 18 70110 Kuopio	425	01394	Kuopion tal.k.-koti-lait.t.opp Asemakatu 4 70100 Kuopio	153
07551	Snellmanin ala-aste Maaherrankatu 13 70100 Kuopio	184	00328	Kuopion Yht.koul.Musiikkilukio Asemakatu 3 70110 Kuopio	210	253	Hotelli- ja ravintolaoppil.	652
07552	Särkiniemen ala-aste Lohkaretie 15 70700 Kuopio	179	00308	Linnanpellon lukio Linnanpellonk.25 70500 Kuopio	293	01418	Kuopion hotelli-ravintolaoppil PL 13 70201 Kuopio	652
07554	Vehkalammen ala-aste Vehkalampi 71150 Vartiala	38	00510	Minna Canthin lukio Ruotsinkatu 35 70600 Kuopio	340	261	Palo-, poliisi-, vartiointioppil	248
07555	Vehmasmäen ala-aste Vehmasmäentie 71 70870 Hiltulanlahti	118	181	Musiikkioppilaitokset	2 182	02455	Pelastusopisto Hulkontie 83 70820 Kuopio	248
124	Peruskoulun yläasteen koulut	3 222	01719	Kuopion konservatorio Kuopionlahdenkatu 23 C 70100 Kuopio	1 789	311	Korkeakoulut	3 920
07522	Hatsalan klassillinen yläaste Opistotie 3 70200 Kuopio	651	02308	Kuopion musiikin yst.mus.koulu Vuorikatu 15 70100 Kuopio	393	01916	Kuopion yliopisto PL 1627 70211 Kuopio	3 920
07528	Jynkänlahden yläaste Varsanpolku 2 70780 Kuopio	379	191	Kansanopistot	117	921	Kesäyliopistot	..
07523	Kallaveden yläaste Blominkatu 2 70820 Kuopio	472	01673	Pohjois-Savon kansanopisto Kansanopistotie 32 70800 Kuopio	117	09927	Kuopion kesäyliopisto Savilahdentie 6 B 70210 Kuopio	..
07525	Kuopion yhteiskoulun yläaste Minna Canthinkatu 46 70100 Kuopio	291	192	Kansalaisopistot	5 950	<hr/>		
07526	Linnanpellon yläaste Linnanpellonkatu 25 70500 Kuopio	428	02167	Kuopion kansalaisopisto Puistokatu 20 70110 Kuopio	5 950	402	Lapinlahti	
07527	Minna Canthin yläaste Ruotsinkatu 35 70600 Kuopio	358	221	Teknilliset oppilaitokset	1 396	123	Peruskoulun ala-asteen koulut	739
08923	Puijonsarven yläaste Keskikaari 44 70420 Kuopio	251	01010	Kuopion teknillinen oppilaitos Opistotie 2 70200 Kuopio	1 396	06018	Alapitkän koulu Koulutie 2 71910 Alapitkä	79
07530	Riistaveden yläaste Koulutie 71160 Riistavesi	113	223	Ammattioppilaitokset	1 399	06020	Heinäahon koulu Kestiläntie 3 73100 Lapinlahti	39
03497	Vuorilammen yläaste Pinokuja 6 70150 Kuopio	279	01091	Pohj.Savon ammattioppilaitos PL 118 70101 Kuopio	1 399	06022	Kirkonkylän koulu Kivistöntie 2 73100 Lapinlahti	410
125	Peruskoulua korvaavat koulut	94	229	Ammatill. aikuiskoulutuskesk.	181	06023	Martikkalan koulu Martikkalantie 552 73100 Lapinlahti	27
03555	Kuopion steinerkoulu Minna Canthinkatu 20 70100 Kuopio	94	01609	Kuopion amm.aikuiskoul.keskus Vuorelank.5-7 70300 Kuopio	181	06024	Mäntylahden koulu Tervapurontie 250 73110 Mäntylähti	17
138	Peruskouluasteen erityiskoulut	278	231	Käsi- ja taideteollisuusoppil.	655	06025	Nerkoon koulu Isalmentie 770 73120 Nerkoo	82
03294	Alavan koulu Keihäskatu 1-3 70620 Kuopio	..	01801	Kuopion käsi- taidet.akatemia PL 98 70101 Kuopio	655	06026	Pajujärven koulu Kotalahdentie 49 71920 Pajujärvi	51
07556	Killisen koulu Pohjantie 2 70500 Kuopio	80	235	Kauppaoppilaitokset	1 304	06027	Puolivälin koulu Varpaisjärventie 799 73100 Lapinlahti	34
03318	Mäntykankaan erityiskoulu Sampsankatu 8 70500 Kuopio	45	01234	Kuopion kauppaoppilaitos Presidentink.1 70100 Kuopio	1 304	124	Peruskoulun yläasteen koulut	355
07557	Valkeisenlammen koulu Huuhankatu 2 70600 Kuopio	153				06017	Matin ja Liisan yläaste PL 40 73101 Lapinlahti	355

Tunnus Kod	Nimi Namm	Oppilaita Elevor	Tunnus Kod	Nimi Namm	Oppilaita Elevor	Tunnus Kod	Nimi Namm	Oppilaita Elevor
162	Lukiot	305	138	Peruskouluasteen erityiskoulut	29	04811	Pajulahden ala-aste 73360 Pajulahti	32
00409	Lapinlahden lukio PL 40 73101 Lapinlahti	305	07348	Tietolan koulu Savonkatu 49 79100 Leppävirta	29	04805	Palonurmen ala-aste 73810 Palonurmi	25
191	Kansanopistot	41	162	Lukiot	203	04806	Raatin ala-aste Raatti 73830 Siikajärvi	32
01675	Portaanpään krist.kansanopisto 73100 Lapinlahti	41	00424	Leppävirran lukio Savonkatu 49 79100 Leppävirta	203	04807	Ranta-Sänkimäen ala-aste Ranta-Sänkimäki 73360 Pajulahti	20
192	Kansalaisopistot	985	192	Kansalaisopistot	1 380	04808	Reittiön ala-aste PPA 1 Reittiö 73300 Nilsia	47
02168	Lapinlahden kansalaisopisto Asematie 4 73100 Lapinlahti	985	02169	Leppävirran kansalaisopisto PL 20 79101 Leppävirta	1 380	124	Peruskoulun yläasteen koulut	308
420	Leppävirta		223	Ammattioppilaitokset	177	04803	Nilsian yläaste Syvärintie 49 73300 Nilsia	308
123	Peruskoulun ala-asteen koulut	912	02402	Leppävirran ammattioppilaitos 79100 Leppävirta	177	138	Peruskouluasteen erityiskoulut	25
07328	Alapihan ala-aste Leppävirrant. 14 79100 Leppävirta	369	476	Maaninka		04810	Syvärin koulu Syvärintie 48 73300 Nilsia	25
07347	Itä-Saamaisten ala-aste Itä-Saamainen 79100 Leppävirta	15	123	Peruskoulun ala-asteen koulut	322	162	Lukiot	182
07327	Kalmalahden ala-aste Kalmalahti 79100 Leppävirta	36	07362	Kinnulanlahden ala-aste Kinnulanlahti 71730 Kinnulanlahti	56	00554	Nilsian lukio Syvärintie 47 73300 Nilsia	182
07329	Konnuslahden ala-aste 79150 Konnuslahti	42	07363	Kirkonkylän ala-aste 71750 Maaninka	80	192	Kansalaisopistot	800
07330	Kotalahden ala-aste 79140 Kotalahti	36	07365	Käärmelahden ala-aste 71720 Käärmelahti	60	02170	Nilsian kansalaisopisto PL 32 73301 Nilsia	800
07331	Kurjalan ala-aste 79255 Kurjala	32	07366	Leinolanlahden ala-aste 71660 Leinolanlahti	18	595	Pielavesi	
07333	Mustinmäen ala-aste Mustinmäki 79100 Leppävirta	31	07367	Leppälahden ala-aste 71760 Ahkionlahti	33	123	Peruskoulun ala-asteen koulut	511
07334	Mustinsalon ala-aste Mustinsalon koul 79999 Varkaus	47	07368	Pohjois-Haatalan ala-aste 71775 Tuovilanlahti	18	06030	Heinämäen ala-aste Kumpula 72430 Kumpula	22
07335	Näädänmaan ala-aste Koulu 79330 Näädänmaa	20	07275	Pulkonkosken ala-aste 71680 Pulkonkoski	40	06033	Jylhän ala-aste 72810 Jylhänkylä	31
07336	Oravikosken ala-aste Koulu 71470 Oravikoski	34	07370	Tuovilanlahden ala-aste 71775 Tuovilanlahti	17	06035	Katajamäen ala-aste 71775 Tuovilanlahti	25
07337	Osmajärven ala-aste Osmajärvi 79130 Sorsakoski	19	124	Peruskoulun yläasteen koulut	167	06037	Lampaanjärven ala-aste 72430 Kumpula	19
07339	Paukarlahden ala-aste 71460 Paukarlahti	26	07274	Maaningan yläaste 71750 Maaninka	167	06038	Laukkalan ala-aste 72740 Laukkala	19
07341	Puponmäen ala-aste Koulu 79265 Puponmäki	29	534	Nilsia		06041	Ohemäen ala-aste 72530 Säviäntaipale	26
07343	Sarkamäen ala-aste Sarkamäki 79999 Varkaus	17	123	Peruskoulun ala-asteen koulut	592	06042	Pajuskylän ala-aste Pajuskylä 72400 Pielavesi	15
07344	Sorsakosken ala-aste 79130 Sorsakoski	91	04802	Kirkonkylän ala-aste Syvärintie 48 73300 Nilsia	305	08875	Rannankylän ala-aste Kyöstitäntie 2 72400 Pielavesi	236
07346	Timolan ala-aste Aluslampi 78480 Timola	68	04797	Konttimäen ala-aste Konttimäki 73350 Haluna	21	06044	Sulkavan ala-aste Sulkavan koulu 72710 Vaaraslahti	33
124	Peruskoulun yläasteen koulut	462	04799	Lastukosken ala-aste Lastulahti 73300 Nilsia	46	06045	Säviän ala-aste 72550 Säviä	47
07324	Kivelän yläaste Laiurintie 19 79100 Leppävirta	462	04800	Murtolahden ala-aste 73410 Pieksänköske	26	06046	Tommonmäen ala-aste Tommonmäen koulu 72710 Vaaraslahti	21
			04801	Niinimäen ala-aste Niinimäen koulu 73300 Nilsia	38			

Tunnus Kod	Nimi Nämn	Oppilaita Elever	Tunnus Kod	Nimi Nämn	Oppilaita Elever	Tunnus Kod	Nimi Nämn	Oppilaita Elever
06047	Vaaraslahden ala-aste 72710 Vaaraslahti	17	04732	Kirkonkylän ala-aste Koulutie 5 73900 Rautavaara	160	07744	Kuuslahden ala-aste Nilsiantie 935 71840 Kuuslahti	48
124	Peruskoulun yläasteen koulut	245	04727	Korpimäen ala-aste Hankamäentie 845 73900 Rautavaara	30	07746	Pohjolanmäen ala-aste Pohjolanmäentie 96 71820 Pöljä	50
06029	Pielaveden yläaste PL 25 72401 Pielavesi	245	04728	Lehtovaaran ala-aste Tiikkaantie 41 73860 Pykälikkö	17	07747	Pöljän ala-aste 71820 Pöljä	56
138	Peruskouluasteen erityiskoulut	10	04731	Pirttipuron ala-aste Riitasalontie 18 73990 Kangaslahti	24	07748	Toivalan ala-aste 70900 Toivala	193
06039	Laurinpuron peruskoulu Koulutie 3 72400 Pielavesi	10	04729	Rasimäen ala-aste Ylämäentie 33 75680 Ylä-Luosta	30	08924	Vuorelan ala-aste Rinnepolku 1 70910 Vuorela	266
162	Lukiot	151	124	Peruskoulun yläasteen koulut	105	124	Peruskoulun yläasteen koulut	991
00643	Pielaveden lukio Koulutie 3 72400 Pielavesi	151	04733	Rautavaaran yläaste Koulutie 9 73900 Rautavaara	105	07735	Siilinjärven yläaste Ahmontie 1 71800 Siilinjärvi	708
192	Kansalaisopistot	700	138	Peruskouluasteen erityiskoulut	10	03531	Toivalan yläaste Suininlahdentie 1 70900 Toivala	283
02171	Pielaveden-Keiteleen kansal.op Koulutie 1 72400 Pielavesi	700	04730	Rautaharjun koulu Koulutie kp 1 73900 Rautavaara	10	138	Peruskouluasteen erityiskoulut	55
686	Rautalampi		162	Lukiot	49	07749	Siilinpään erityiskoulu Hamulantie 78 71890 Hamula	55
123	Peruskoulun ala-asteen koulut	308	00482	Rautavaaran lukio Koulutie 9 73900 Rautavaara	49	162	Lukiot	387
07753	Kerkonjoen ala-aste 77930 Kerkonjoensuu	56	192	Kansalaisopistot	350	00764	Siilinjärven lukio Ahmontie 1 71800 Siilinjärvi	387
07754	Kirkonkylän ala-aste Koulutie 16 77700 Rautalampi	190	02172	Rautavaaran kansalaisopisto PL 24 73901 Rautavaara	350	192	Kansalaisopistot	2 300
07756	Liimattalan ala-aste Liimattala 77700 Rautalampi	17	749	Siilinjärvi		02173	Siilinjärvi-Maaningan kansal.op Kasurilantie 1 71800 Siilinjärvi	2 300
07752	Myhinpään ala-aste 77770 Myhinpää	23	123	Peruskoulun ala-asteen koulut	1 878	213	Metsä- ja puutalousoppil.	228
07759	Vaajasalmen ala-aste 77910 Vaajasalmi	22	07736	Hamulan ala-aste Hamulantie 78 71890 Hamula	169	01546	Siilinjärven metsäoppilaitos 70900 Toivala	228
124	Peruskoulun yläasteen koulut	162	07737	Heinämäen ala-aste Marjomäentie 624 71840 Kuuslahti	22	229	Ammatill. aikuiskoulutuskesk.	162
07750	Rautalammin yläaste Koulutie 77700 Rautalampi	162	07738	Jännevիրran ala-aste Uuhilahdentie 5 70940 Jännevիրta	61	01602	Pohjois-Savon amm.aik.koul.kes Risulantie 4 71800 Siilinjärvi	162
138	Peruskouluasteen erityiskoulut	8	07739	Kasurilan ala-aste Kasurila 71800 Siilinjärvi	155	231	Käsi- ja taideteollisuusoppil.	144
03464	Penttinpellon koulu Koulutie 16 77700 Rautalampi	8	07745	Kehvon ala-aste Kehvontie 1288 71800 Siilinjärvi	39	01829	Ingmanin käsi- ja taidet.oppil 70900 Toivala	144
162	Lukiot	80	07740	Kirkonkylän ala-aste Koulutie 3 71800 Siilinjärvi	720	762	Sonkajärvi	
00723	Rautalammin lukio Alavantie 1 77700 Rautalampi	80	07741	Koivumäen ala-aste Varpaisjärventie 1350 71800 Siilinjärvi	22	123	Peruskoulun ala-asteen koulut	429
687	Rautavaara		07742	Kolmisopen ala-aste Varpaisjärventie 501 71800 Siilinjärvi	32	06052	Aittokosken ala-aste KP 6 74300 Sonkajärvi	46
123	Peruskoulun ala-asteen koulut	281	07743	Kumpusen ala-aste Kumpusentie 304 71800 Siilinjärvi	45	06055	Kalliosuon ala-aste Kalliosuo 74345 Kalliosuo	17
04726	Kangaslahden ala-aste Koulu 73990 Kangaslahti	20				06056	Koirakosken ala-aste Koulu 74490 Koirakoski	17

Tunnus Kod	Nimi Namn	Oppilaita Elever	Tunnus Kod	Nimi Namn	Oppilaita Elever	Tunnus Kod	Nimi Namn	Oppilaita Elever
06057	Mansikkavirran ala-aste KP 2 87 A 74300 Sonkajärvi	16	07733	Vehvilän ala-aste Lempyy-vehvilän 77600 Suonenjoki	26	04954	Kirkonkylän ala-aste 71200 Tuusniemi	170
06058	Paisuan ala-aste PPA/3/17 74300 Sonkajärvi	24				04959	Susimäen ala-aste Susimäki 71240 Paakkila	43
06060	Rutakon ala-aste Keskuskoulu 74300 Sonkajärvi	178	124	Peruskoulun yläasteen koulut	318	04960	Tuusjärven ala-aste 71210 Tuusjärvi	47
06061	Savonvirran ala-aste KP 5/18 74300 Sonkajärvi	19	07722	Suonenjoen yläaste Valkeisenkatu 20 77600 Suonenjoki	318	124	Peruskoulun yläasteen koulut	139
06062	Sonkakosken ala-aste Hirvijärvenpiiri 74360 Sonkakoski	33	138	Peruskouluasteen erityiskoulut	30	04961	Tuusniemen yläaste 71200 Tuusniemi	139
06063	Sukevan ala-aste Sukeva 74340 Sukeva	61	07734	Valkeisen koulu Opintie 1 77600 Suonenjoki	30	162	Lukiot	159
06065	Vänninmäen ala-aste KP 5/51 74300 Sonkajärvi	18	162	Lukiot	190	00851	Tuusniemen lukio PL 19 71201 Tuusniemi	159
124	Peruskoulun yläasteen koulut	256	00772	Suonenjoen lukio Pihlajakatu 18 77600 Suonenjoki	190	192	Kansalaisopistot	608
06051	Sonkajärven yläaste Lyseotie 74300 Sonkajärvi	256	192	Kansalaisopistot	1 750	02176	Tuusniemen kansalaisopisto PL 25 71200 Tuusniemi	608
138	Peruskouluasteen erityiskoulut	20	02174	Sisä-Savon kansalaisopisto 77600 Suonenjoki	1 750			
06064	Taivallahden koulu 74300 Sonkajärvi	20	211	Maatalousalan oppilaitokset	229			
162	Lukiot	102	02439	Suonenjoen maat.ja palv.al.opp 77600 Suonenjoki	229	915	Varkaus	
00767	Sonkajärven lukio 74300 Sonkajärvi	102	223	Ammattioppilaitokset	155	123	Peruskoulun ala-asteen koulut	1 738
192	Kansalaisopistot	900	01101	Suonenjoen ammattioppilaitos Koulukatu 21 77600 Suonenjoki	155	07284	Joutenlahden ala-aste Porukankuja 1 78200 Varkaus	128
02175	Sonkajärven kansalaisopisto PL 20 74301 Sonkajärvi	900				07285	Kisapuiston ala-aste Urheilukatu 13 78210 Varkaus	277
			844	Tervo		07286	Könönpellon ala-aste Kivipurontie 8 78500 Varkaus	246
778	Suonenjoki					07288	Lehtoniemen ala-aste Harjulantie 11-13 78850 Varkaus	279
123	Peruskoulun ala-asteen koulut	649	123	Peruskoulun ala-asteen koulut	206	07289	Lutilan ala-aste Savontie 133 78400 Varkaus	201
07723	Halolanmäen ala-aste Halolanmäen koul 77600 Suonenjoki	20	07716	Hyvölän ala-aste Hyvölä 72210 Tervo	31	07290	Pitkälänniemen ala-aste 78500 Varkaus	58
07724	Heimolan ala-aste 77690 Suontee	28	07717	Kirkonkylän ala-aste 72210 Tervo	81	07291	Puurtilan ala-aste Puurtila 78310 Varkaus	102
07725	Iisveden ala-aste 77800 Iisvesi	108	07719	Talluskylän ala-aste Koulu 71640 Talluskylä	60	03438	Repokankaan ala-aste Taunonkuja 9 78870 Varkaus	280
07726	Kaatron ala-aste Koulukatu 19 K 77600 Suonenjoki	249	07720	Utrianlahden ala-aste Utrianlahti 72210 Tervo	34	07295	Svenska lägstadium Ahlströminkatu 37 B 78300 Varkaus	43
07727	Kärkkäälän ala-aste Kärkkäälän koulu 77600 Suonenjoki	23	124	Peruskoulun yläasteen koulut	92	07293	Tehtaan ala-aste Savontie 4 78300 Varkaus	124
07728	Lempyyän ala-aste 77630 Lempyy	34	07714	Tervon yläaste 72210 Tervo	92	124	Peruskoulun yläasteen koulut	978
07729	Pörölänmäen ala-aste Pörölänmäki 77600 Suonenjoki	21				07349	Kuoppakankaan yläaste Osmajoentie 30 78210 Varkaus	376
07730	Rieponlahden ala-aste PPA 1/56 Riepon 77600 Suonenjoki	27	857	Tuusniemi		07287	Könönpellon yläaste Kivipurontie 8 78500 Varkaus	237
07731	Sammalselän ala-aste Opintie 1 77600 Suonenjoki	113	123	Peruskoulun ala-asteen koulut	308	07276	Päiviönsaaren yläaste Wahlinkatu 1 78250 Varkaus	365
			04958	Etelä-Tuusniemen ala-aste Ruskila 71280 Kosula	48			

Tunnus Kod	Nimi Namn	Oppilaita Elever	Tunnus Kod	Nimi Namn	Oppilaita Elever	Tunnus Kod	Nimi Namn	Oppilaita Elever
138	Peruskouluasteen erityiskoulut	64	916	Varpaisjärvi		07321	Närhilän ala-aste 72360 Närhilä	25
07294	Osman koulu Urheilukatu 21 78210 Varkaus	64	123	Peruskoulun ala-asteen koulut	284	07322	Tiitilänkylän ala-aste 72330 Tiitilänkylä	17
162	Lukiot	681	04577	Jonsan ala-aste Jonsa 73200 Varpaisjärvi	25	07323	Vesamäen ala-aste 72300 Vesanto	26
00578	Varkauden lukio Osmajoentie 30 78200 Varkaus	681	04578	Karsanlahden ala-aste 73270 Karsanlahti	22	124	Peruskoulun yläasteen koulut	98
181	Musiikkioppilaitokset	320	04579	Kirkonkylän ala-aste 73200 Varpaisjärvi	129	07283	Vesannon yläaste 72300 Vesanto	98
01984	Keski-Savon musiikkiopisto Wahlinkatu 8 78250 Varkaus	320	04580	Korpijärven ala-aste 73250 Korpijärvi	29	162	Lukiot	94
192	Kansalaisopistot	2 500	04581	Lukkarilan ala-aste 71960 Lukkarila	33	00919	Vesannon lukio Koulutie 16 72300 Vesanto	94
02177	Varkauden kansalaisopisto Taipaleentie 24 78200 Varkaus	2 500	04582	Paloisen ala-aste 74470 Paloinen	26	925	Vieremä	
221	Teknilliset oppilaitokset	379	04583	Petäyksen ala-aste 73230 Syvärintää	20	123	Peruskoulun ala-asteen koulut	366
01026	Ahlströmin teknill.oppilaitos Osmajoentie 75 78210 Varkaus	379	124	Peruskoulun yläasteen koulut	137	05982	Haajaisen ala-aste Haajaistentie 557 74590 Kurenpolvi	18
223	Ammattioppilaitokset	325	04585	Varpaisjärven yläaste 73200 Varpaisjärvi	137	05983	Kauppilanmäen ala-aste Kauppilanmäentie 630 74270 Kauppilanmäki	21
01058	Varkauden ammattioppilaitos Osmojoentie 75 A 78210 Varkaus	325	192	Kansalaisopistot	780	05984	Kirkonkylän ala-aste Petterintie 12 74200 Vieremä	134
225	Ammatilliset erikoisoppil.	..	02301	Varpaisjärven kansalaisopisto PL 17 73201 Varpaisjärvi	780	05987	Palosenjärven ala-aste Riuttamäentie 722 74200 Vieremä	25
02401	A.Ahlström Oy teollisuusoppil. PL 137 78201 Varkaus	..	919	Vehmersalmi		05988	Palosenmäen ala-aste Karankamäentie 910 74200 Vieremä	15
229	Ammatill. aikuiskoulutuskesk.	244	123	Peruskoulun ala-asteen koulut	192	05989	Pyöree-Niemisen ala-aste Kaarakkalantie 832 74270 Kauppilanmäki	26
01616	Keski-Savon amm.aik.koul.kesk. Relanderink. 57 78200 Varkaus	244	04748	Kirkonkylän ala-aste Vehmersalmentie 25 71310 Vehmersalmi	90	05990	Rotimojoen ala-aste Rotimojoentie 437 74240 Marttisenjärvi	15
231	Käsi- ja taideteollisuusoppil.	154	04746	Litmaniemen ala-aste Koulu 71360 Litmaniemi	22	05991	Salahmin ala-aste Kiuruvedentie 59 74230 Salahmi	47
01833	Varkauden käsi- ja taidet.opp Taipaleentie 7 78250 Varkaus	154	04749	Mustinlahden ala-aste 71380 Mustinlahti	21	05992	Savimäen ala-aste Ameriikantie 226 74200 Vieremä	35
235	Kauppaoppilaitokset	611	04747	Puutosmäen ala-aste Puutosmäki 71330 Räsälä	29	05993	Valkeisen ala-aste Koulutie 37 74200 Vieremä	30
01275	Varkauden kauppaoppilaitos Osmajoentie 28 78210 Varkaus	611	04743	Räsälän ala-aste 71330 Räsälä	30	124	Peruskoulun yläasteen koulut	185
243	Sosiaalialan oppilaitokset	322	124	Peruskoulun yläasteen koulut	80	05981	Vieremän yläaste Petterintie 12 74200 Vieremä	185
01406	Varkauden kotital-sosiaal.opp. Laivalinnank.11 78200 Varkaus	322	04750	Vehmersalmen yläaste Vehmersalmentie 27 71310 Vehmersalmi	80	162	Lukiot	91
			921	Vesanto		00488	Vieremän lukio Petterintie 12 74200 Vieremä	91
			123	Peruskoulun ala-asteen koulut	232	192	Kansalaisopistot	460
			07315	Ahvenisen ala-aste 72350 Pienola	25	02178	Vieremän kansalaisopisto Vieremäntie 4 74200 Vieremä	460
			07316	Kirkonkylän ala-aste 72300 Vesanto	90			
			07318	Länsi-Vesannon ala-aste 72350 Pienola	26			
			07319	Niiniveden ala-aste 72310 Niinivesi	23			

Tunnus Kod	Nimi Nämn	Oppilaita Elever	Tunnus Kod	Nimi Nämn	Oppilaita Elever	Tunnus Kod	Nimi Nämn	Oppilaita Elever
---------------	--------------	---------------------	---------------	--------------	---------------------	---------------	--------------	---------------------

09 KESKI-SUOMEN LÄÄNI - MELLERSTA FINLANDS LÄN

077	Hankasalmi		06070	Mieskonmäen ala-aste Mieskonmäki 19650 Joutsa	24	05541	Muuratsalon ala-aste Muuratsalo 40900 Säynätsalo	103
123	Peruskoulun ala-asteen koulut	478	06071	Pappisen ala-aste Pappinen 19650 Joutsa	25	03629	Nenänniemen ala-aste Naattiantie 15 40520 Jyväskylä	83
04522	Aseman ala-aste 41500 Hankasalmi as	124	06072	Pynnölään ala-aste Pynnölään koulu 19650 Joutsa	24	03517	Pohjanlammen ala-aste Pohjanlahdent. 7 40450 Jyväskylä	498
04526	Kankaisten ala-aste 41520 Hankasalmi	22	124	Peruskoulun yläasteen koulut	182	05098	Puistokoulun ala-aste Puistokatu 7-9 40100 Jyväskylä	190
04527	Kirkonkylän ala-aste 41520 Hankasalmi	126	06066	Joutsan-Luhangan yläaste Koulutie 3 19650 Joutsa	182	03343	Pupuhuhdan ala-aste Pupuhuhdantie 17 40340 Jyväskylä	141
04528	Kärkkäälän ala-aste Hannula 41550 Hannula	28	162	Lukiot	170	04874	Säynätsalon ala-aste Parviaisentie 46 40900 Säynätsalo	137
04531	Niemisjärven ala-aste Niemisjärvi 41490 Niemisjärvi	75	00198	Joutsan lukio Savontie 1 19650 Joutsa	170	05088	Tikan ala-aste Toritie 22 40520 Jyväskylä	241
04532	Ristimäen ala-aste Ristimäki 41540 Ristimäki	27	192	Kansalaisopistot	1 000	124	Peruskoulun yläasteen koulut	2 504
04533	Sauvamäen ala-aste Sauvamäki 41580 Sauvamäki	20	02275	Joutsan kansalaisopisto PL 21 19651 Joutsa	1 000	03344	Huhtaharjun yläaste Kangasvuorentie 22 40340 Jyväskylä	391
04534	Säkinmäen ala-aste Säkinmäki 41560 Säkinmäki	27	179	Jyväskylä		05083	Kilpisen yläaste Honkaharjuntie 6 40600 Jyväskylä	418
04535	Venekosken ala-aste Veneranta 41530 Veneranta	29	123	Peruskoulun ala-asteen koulut	4 723	03557	Kuokkalan yläaste Liitukuja 4 40520 Jyväskylä	483
124	Peruskoulun yläasteen koulut	235	05081	Cygnaeuksen ala-aste Voionmaankatu 18 40700 Jyväskylä	341	05875	Säynätsalon yläaste Koulutie 12 40900 Säynätsalo	248
04536	Hankasalmen yläaste Hankasalmi kk 41520 Hankasalmi	235	05101	Halssilan ala-aste Lokintie 9 40400 Jyväskylä	364	05126	Viitaniemen yläaste Viitaniementie 2 40720 Jyväskylä	398
138	Peruskouluasteen erityiskoulut	15	07846	Huhtasuon ala-aste Suluntie 18 40340 Jyväskylä	489	05092	Voionmaan yläaste Voionmaankatu 17 40700 Jyväskylä	566
04530	Mäkelän koulu Hankasalmi as 41500 Hankasalmi as	15	05094	Jokivarren ala-aste Jokivarrentie 8-10 40450 Jyväskylä	146	125	Peruskouluu korvaavat koulut	162
162	Lukiot	125	05097	Keljon ala-aste Korkeakoskentie 25 40500 Jyväskylä	191	03541	Jyväskylän seudun steinerkoulu Piilukko 33 40630 Jyväskylä	162
00103	Hankasalmen lukio Koulukeskus 41520 Hankasalmi	125	05096	Keljonkankaan ala-aste Soratie 8 40530 Jyväskylä	360	138	Peruskouluasteen erityiskoulut	305
192	Kansalaisopistot	1 300	05099	Keltinmäen ala-aste Keltinmäentie 11 40640 Jyväskylä	425	08925	Haukkalan koulu Haukkalantie 42 40740 Jyväskylä	..
02179	Hankasalmen kansalaisopisto Monitoimitalo 41520 Hankasalmi	1 300	05093	Kortepohjan ala-aste Kartanokuja 4-6 40740 Jyväskylä	332	08893	Haukkarannan koulu Haukkalantie 11 40740 Jyväskylä	133
172	Joutsa		05082	Kypärämäen ala-aste Kangaskatu 41 40630 Jyväskylä	288	05091	Huhtarinteen koulu Kangasvuorentie 22 40340 Jyväskylä	55
123	Peruskoulun ala-asteen koulut	340	04873	Lehtisaaren ala-aste Koulutie 12 40900 Säynätsalo	87	05090	Keskikadun koulu Keskikatu 26 40700 Jyväskylä	79
06067	Angesselän ala-aste Lamminmäki 19650 Joutsa	26	05100	Lohikosken ala-aste Haapatie 4 40250 Jyväskylä	307	03270	Kukkumäen koulu Keskussairaalant. 19 40620 Jyväskylä	..
06068	Kirkonkylän ala-aste Koulutie 5 19650 Joutsa	226				08894	Näkövammaisten koulu PL 319 40101 Jyväskylä	38
06069	Marjotaipaleen ala-aste 52650 Pärnämäki	15						

Tunnus Kod	Nimi Namn	Oppilaita Elever	Tunnus Kod	Nimi Namn	Oppilaita Elever	Tunnus Kod	Nimi Namn	Oppilaita Elever
162	Lukiot	2 178	241	Terveydenhuolto-oppilaitokset	1 365	04902	Liinalammin ala-aste	194
00577	Cygnaeus-lukio Vapaudenkatu 35-37 40100 Jyväskylä	656	01301	Keski-Suomen terv.huolto-opp. Kesk.sair.tie 21 40620 Jyväskylä	1 365		Harjukatu 13 41160 Tikkakoski	
00203	Jyväskylän lyseon lukio Yliopistonk. 13 40100 Jyväskylä	1 230	251	Koti- ja laitostalousoppil.	682	04906	Luonetjärven ala-aste Koulukatu 6 41160 Tikkakoski	241
00205	Voionmaan lukio Voionmaank.17-19 40700 Jyväskylä	292	01391	Jyväskylän kotitalousoppil. Salokatu 20 40630 Jyväskylä	128	04986	Nyrölään ala-aste Nyrölä 41140 Kuikka	15
171	Harjoittelukoulut	856	01766	Keski-Suomen kotital.opett.op. Saarijärvent.21 40200 Jyväskylä	554	04987	Oravasaaren ala-aste 41630 Oravasaari	22
00204	Jyväskylän normaalikoulu Yliopistonkatu 1 40100 Jyväskylä	856	253	Hotelli- ja ravintolaoppil.	445	04988	Puuppolan ala-aste Puuppolanoskentie 93 41120 Puuppola	81
181	Musiikkioppilaitokset	1 536	01420	J:kylän hotelli-ravintolaoppil Taulumäentie 45 40200 Jyväskylä	445	04989	Saarenmaan ala-aste Kokkomäentie 40220 Keski-Palokka	36
02305	Jyväskylän musiikkiopisto Vapaudenk. 65 40100 Jyväskylä	833	01420	J:kylän hotelli-ravintolaoppil Taulumäentie 45 40200 Jyväskylä	445	03602	Tammirinteen ala-aste Tammiperä 4 40420 Jyskä	47
01950	Keski-Suomen konservatorio Pitkäkatu 18-22 40700 Jyväskylä	703	299	Muut ammatilliset oppil.	556	04991	Tyypälän ala-aste Ritopohja 40250 Jyväskylä	97
191	Kansanopistot	220	01763	Amm.opettajakorkeakoulu,Jkylä Rajakatu 35 40200 Jyväskylä	544	04990	Vaajakummun ala-aste Harjutie 2 A 40800 Vaajakoski	353
01639	Jyväskylän kristill.opisto Sulkulantie 28 40520 Jyväskylä	220	02411	Jyväskylän Hierojaoppilaitos Kauppakatu 29 B 40100 Jyväskylä	12	04992	Vesangan ala-aste Rientolantie 40 A 41940 Vesanka	128
192	Kansalaisopistot	8 300	311	Korkeakoulut	9 081	124	Peruskoulun yläasteen koulut	1 327
02180	Jyvälän kansalaisopisto Kortesuonkatu 52-54 40700 Jyväskylä	950	01906	Jyväskylän yliopisto Seminaarink.15 40100 Jyväskylä	9 081	08882	Palokan yläaste Koivutie 5 40270 Palokka	489
02181	Jyväskylän kaup. työväenopisto Vapaudenkatu 39-41 40100 Jyväskylä	7 350	921	Kesäyliopistot	..	04904	Tikkakosken yläaste Koulukatu 10 41160 Tikkakoski	300
221	Teknilliset oppilaitokset	1 942	09923	Jyväskylän kesäyliopisto Matarankatu 6 40100 Jyväskylä	..	04970	Vaajakosken yläaste Savonmäentie 4 40800 Vaajakoski	538
01005	Jyväskylän teknill.oppilaitos Viitanimentie 1 40720 Jyväskylä	1 942	180	Jyväskylän mlk		138	Peruskouluasteen erityiskoulut	76
223	Ammattioppilaitokset	2 049	123	Peruskoulun ala-asteen koulut	2 507	04903	Haapakosken peruskoulu Harjutie 2 B 40800 Vaajakoski	35
01065	Jyväskylän ammattioppilaitos Viitanimentie 3 40720 Jyväskylä	1 025	03559	Haapaniemen ala-aste Variskorventie 1 40820 Haapaniemi	30	04979	Jyväsojen peruskoulu Myllykatu 41160 Tikkakoski	41
01033	Keski-Suomen ammattioppilait. Sepänkatu 3 40720 Jyväskylä	1 024	04981	Janakan ala-aste Janakantie 6 40800 Vaajakoski	92	162	Lukiot	747
225	Ammatilliset erikoisoppil.	85	08881	Jokelan ala-aste Koivutie 5 40270 Palokka	210	00485	Palokan lukio Koivutie 5 40270 Palokka	241
01142	Valmet paperik. Oy teoll.oppil PL 587 40101 Jyväskylä	85	04982	Jylhän ala-aste Jylhä 41120 Puuppola	23	00825	Tikkakosken lukio Koulukatu 10 41160 Tikkakoski	193
229	Ammatill. aikuiskoulutuskesk.	1 114	04980	Jyskän ala-aste Vaajakoskentie 111 40420 Jyskä	372	00887	Vaajakosken lukio Savonmäentie 4 40800 Vaajakoski	313
01597	Jyväskylän amm.aik.koul.keskus Tapionkatu 4 40100 Jyväskylä	1 114	04983	Kanavuoren ala-aste Kanavuori 40800 Vaajakoski	94	192	Kansalaisopistot	2 950
235	Kauppaoppilaitokset	1 226	04905	Keski-Palokan ala-aste Saarijärventie 56 40220 Keski-Palokka	429	02195	Jyväskylän mlk:n kansalaisop. Puistokatu 35 40200 Jyväskylä	2 950
01226	Jyväskylän kauppaoppilaitos Rajakatu 37 40200 Jyväskylä	1 226	04984	Kuikan ala-aste Kuikantie 389 41140 Kuikka	25	243	Sosiaalialan oppilaitokset	644
			04985	Kuohun ala-aste Kuohunkoskentie 41930 Kuohu	18	02367	Jyväskylän sosiaalialan oppil. Wilhelminkatu 2 40700 Jyväskylä	644

Tunnus Kod	Nimi Namn	Oppilaita Elever	Tunnus Kod	Nimi Namn	Oppilaita Elever	Tunnus Kod	Nimi Namn	Oppilaita Elever
911	Sotilasalan ammatilliset oppil	..	192	Kansalaisopistot	1 950	04793	Kämärin ala-aste Lokakyläntie 252 43300 Kannonkoski	24
01862	Ilmavoimien viestikoulu PL 7 41161 Tikkakoski	..	02182	Jämsän työväenopisto Keskuskatu 16 42100 Jämsä	1 950	124	Peruskoulun yläasteen koulut	68
182	Jämsä		211	Maatalousalan oppilaitokset	186	04790	Kannonkosken yläaste Kannonkoski 43300 Kannonkoski	68
123	Peruskoulun ala-asteen koulut	976	01521	Jämsän maat.ja puutarhaoppil. Auvilantie 83 42100 Jämsä	186	226	Karstula	
04538	Alhojärven ala-aste Alhonkoulutie 19 42100 Jämsä	49	241	Terveystenhoito-oppilaitokset	439	123	Peruskoulun ala-asteen koulut	465
04539	Edesniemen ala-aste Lahdentie 1346 42100 Jämsä	22	02394	Jämsän tervehuolto-oppilaitos Auvilantie 81 42100 Jämsä	439	04854	Humpin ala-aste 43640 Humppi	26
04542	Jokivarren ala-aste Kelhankatu 8 42100 Jämsä	226	183	Jämsänkoski		04855	Kangasahon ala-aste 43490 Kangasaho	48
04555	Juokslahden ala-aste Niemenkyläntie 145 42140 Juokslahti	49	123	Peruskoulun ala-asteen koulut	581	04856	Kimingin ala-aste 43520 Kiminki	38
04543	Kaipolan ala-aste Koulutie 1 42220 Kaipola	137	06075	Keskuskoulun ala-aste Koivutie 28 42300 Jämsänkoski	534	04861	Rantakylän ala-aste Rantakyläntie 486 43540 Rantakylä	28
04545	Mustingan ala-aste Mäntäntie 664 42100 Jämsä	15	06076	Koskenpään ala-aste Korpilahdentie 7 42440 Koskenpää	47	04862	Syrjänmäen ala-aste Syrjänmäki 43500 Karstula	35
04547	Partalan ala-aste Partalantie 212 42280 Partalankoski	32	124	Peruskoulun yläasteen koulut	337	04857	Tolppilan koulu Koulutie 43500 Karstula	255
04548	Ruotsulan ala-aste Turkinkyläntie 74 42100 Jämsä	59	06073	Jämsänkosken yläaste Opinpussi 8 42300 Jämsänkoski	337	04863	Vahangan ala-aste Rantakyläntie 486 43540 Rantakylä	7
04549	Sammallahden ala-aste Sammallahdentie 200 42100 Jämsä	37	162	Lukiot	162	04864	Vastingin ala-aste 43660 Vastinki	28
04552	Vitikkalan ala-aste Joonantie 1 42100 Jämsä	350	00206	Jämsänkosken lukio Koskenpääntie 1 42300 Jämsänkoski	162	124	Peruskoulun yläasteen koulut	233
124	Peruskoulun yläasteen koulut	460	192	Kansalaisopistot	1 500	04866	Karstulan yläaste Koulutie 43500 Karstula	233
04554	Jämsän yläaste Keskuskatu 14 42100 Jämsä	460	02183	Jämsänkosken työväenopisto Opinpussi 8 42300 Jämsänkoski	1 500	138	Peruskouluasteen erityiskoulut	15
138	Peruskouluasteen erityiskoulut	39	213	Metsä- ja puutalousoppil.	173	04865	Rantatien koulu Koulutie 43500 Karstula	15
04553	Säterinkulman erityiskoulu Joonantie 1 B 42100 Jämsä	39	01555	Jämsänkosken metsäoppilaitos Metsäk.koul.t 14 42300 Jämsänkoski	173	162	Lukiot	150
162	Lukiot	276	223	Ammattioppilaitokset	816	00267	Karstulan lukio Koulutie 13 43500 Karstula	150
00207	Jämsän lukio Keskuskatu 16 42100 Jämsä	276	02443	Jämsänk.liiketal-tek.n.koul.k. Koulutie 19 42300 Jämsänkoski	816	191	Kansanopistot	58
181	Musiikkioppilaitokset	444	225	Ammatilliset erikoisoppil.	..	01646	Karstulan evankelinen opisto Opistotie 43500 Karstula	58
02351	Jämsänjokilaakson musiikkiopis Kelhankatu 8 42100 Jämsä	444	01152	Yht.pap.teht.teoll.opp,Matara Koskenpääntie 97 42300 Jämsänkoski	..	192	Kansalaisopistot	1 300
191	Kansanopistot	105	216	Kannonkoski		02184	Karstulan kansalaisopisto Virastotie 4 43500 Karstula	1 300
01640	Jämsän kristill.kansanopisto PL 10 42101 Jämsä	105	123	Peruskoulun ala-asteen koulut	154	04792	Kirkonkylän ala-aste Kannonkoski 43300 Kannonkoski	130

Tunnus Kod	Nimi Namn	Oppilaitte Elever	Tunnus Kod	Nimi Namn	Oppilaitte Elever	Tunnus Kod	Nimi Namn	Oppilaitte Elever
249 Keuruu			256 Kinnula			04918 Kirkonkylän ala-aste 133 Lapunmäentie 1 44300 Konnevesi		
123	Peruskoulun ala-asteen koulut	942	123	Peruskoulun ala-asteen koulut	262	04920 Sirkkamäen ala-aste 21 Sirkkamäentie 1161 44320 Sirkkamäki		
06081	Haapamäen ala-aste	135	04882	Kangaskylän ala-aste	49	04912 Särkisalon ala-aste 21 Pyhälähdentie 485 44370 Mäntymäki		
	Pihlajavedentie 4			Kettula-lepistönt. 11				
	42800 Haapamäki			43900 Kinnula				
06082	Jukojärven ala-aste	33	04884	Kirkonkylän ala-aste	159			
	Jukojärventie 550			Keskustie 27				
	42700 Keuruu			43900 Kinnula				
06083	Kalettoman ala-aste	27	04886	Muholan ala-aste	54	124 Peruskoulun yläasteen koulut 138		
	Kalettomantie 9			Kivijärventie 970		04919 Konneveden yläaste 138 Lapunmäentie 3 44300 Konnevesi		
	42700 Keuruu			43940 Muhola				
06084	Karimon ala-aste	19	124 Peruskoulun yläasteen koulut 122					
	Alkulantie 265		04883	Kinnulan yläaste	122			
	42930 Katajamäki			Keskustie 27		162 Lukiot 77		
06085	Keuruun ala-aste	562		43900 Kinnula		00530 Konneveden lukio 77 Lapunmäentie 3 44300 Konnevesi		
	Koulukeskus 6 A							
	42700 Keuruu							
06086	Lavikon ala-aste	23	162 Lukiot 78					
	Lavikontie 19 B		00538	Kinnulan lukio	78			
	42700 Keuruu			Keskustie				
06087	Liesjärven ala-aste	17		43900 Kinnula				
	Korkatintie 3							
	42700 Keuruu							
06088	Pihlajaveden ala-aste	25	192 Kansalaisopistot 900					
	Valkeajärventie 77		02186	Suomenselän kansalaisopisto	900			
	42910 Pihlajavesi			PL 1				
06089	Pohjoislahden ala-aste	56		43901 Kinnula				
	Koskenpääntie 5							
	42700 Keuruu							
06091	Valkealahden ala-aste	45	265 Kivijärvi					
	Valkealahdentie 95							
	42700 Keuruu							
124 Peruskoulun yläasteen koulut 507			123 Peruskoulun ala-asteen koulut 152					
06077	Haapamäen yläaste	122	04773	Heinolahden ala-aste	23	06093 Horkan ala-aste 27 Horkka 41800 Korpilahti		
	Riihontie 15			Perhontie 430		06094 Hurtian ala-aste 54 Iloniementie 41800 Korpilahti		
	42800 Haapamäki			43800 Kivijärvi		06095 Kirkonkylän ala-aste 214 Koulutie 4 41800 Korpilahti		
06078	Keuruun yläaste	385	04775	Hoikan ala-aste	32	06097 Maksin ala-aste 19 Moksi 41840 Moksi		
	Koulukeskus 8 A			Hoikanperäntie 495		06098 Oittilan ala-aste 21 Raidanlahdentie 41880 Oittila		
	42700 Keuruu			43800 Kivijärvi		06099 Putkilahden ala-aste 17 Putkilahdentie 789 41870 Putkilahti		
138 Peruskouluasteen erityiskoulut 25			04776	Kirkonkylän ala-aste	97	06101 Saakosken ala-aste 25 41820 Saakoski		
06079	Aromaan erityiskoulu	25		Keskustie 39		06585 Saukkolan-Sarvenperän ala-aste 17 Sarvenperä 41930 Kuohu		
	Keuruuntie 29			43800 Kivijärvi		06102 Tikkalan ala-aste 30 41860 Rannila		
	42700 Keuruu		124 Peruskoulun yläasteen koulut 95			06103 Ylä-Muuratjärven ala-aste 20 Ylä-Muuratjärventie 460 41800 Korpilahti		
162 Lukiot 359			04780	Kivijärven yläaste	95			
00066	Haapamäen lukio	103		Keskustie 32		124 Peruskoulun yläasteen koulut 188		
	Riihontie 15			43800 Kivijärvi		06092 Korpilahden yläaste 188 Koulukeskus 41800 Korpilahti		
	42800 Haapamäki							
00277	Keuruun lukio	256	138 Peruskouluasteen erityiskoulut ..					
	Koulukeskus 8 A		04779	Valoharjun apukoulu	..			
	42700 Keuruu			Keskustie 39		138 Peruskouluasteen erityiskoulut 17		
181 Musiikkioppilaitokset 94				43800 Kivijärvi		06096 Kokkomäen koulu 17 Koulutie 4 41800 Korpilahti		
02357	Läntisen Keski-Suomen mus.opis	94	275 Konnevesi					
	Koulukeskus 1							
	42700 Keuruu		123 Peruskoulun ala-asteen koulut 258					
192 Kansalaisopistot 2 200			04916	Hytölän ala-aste	43	162 Lukiot 129		
02185	Keuruun kansalaisopisto	2 200		Suolahdentie 610		00288 Korpilahden lukio 129 Koulukeskus 41800 Korpilahti		
	Koulukeskus			44330 Hytölä				
	42700 Keuruu							
			04917	Istumäen ala-aste	40			
				Rautalammintie 1200				
				77980 Istunmäki				

Tunnus Kod	Nimi Namn	Oppilaita Elever	Tunnus Kod	Nimi Namn	Oppilaita Elever	Tunnus Kod	Nimi Namn	Oppilaita Elever
191	Kansanopistot	200	06111	Kärkkään ala-aste Haarala 41350 Laukaa as	47	415	Leivonmäki	
01620	Alkio-opisto 41800 Korpilahti	200	06112	Lankamaan ala-aste Lankamaa 41370 Kuusa	16	123	Peruskoulun ala-asteen koulut	122
192	Kansalaisopistot	890	06113	Leppäveden ala-aste 41310 Leppävesi	235	04556	Havumäen ala-aste Liiterimäki 41770 Leivonmäki	26
02190	Pohj.Päijänteen kansalaisop. PL 15 41801 Korpilahti	890	06114	Lievestuoreen ala-aste Liepeentie 41 41400 Lievestuore	218	04559	Kirkkonkylän ala-aste Kk 41770 Leivonmäki	59
291	Kuhmoinen		06117	Savion ala-aste Puttola 41400 Lievestuore	33	04557	Rutalahden ala-aste 41710 Rutalahti	37
123	Peruskoulun ala-asteen koulut	223	06120	Tarvaalan ala-aste 41325 Laukkavirta	36	435	Luhanka	
07939	Kirkkonkylän ala-aste Kuhmoinen 17800 Kuhmoinen	176	06121	Valkolan ala-aste 41360 Valkola	56	123	Peruskoulun ala-asteen koulut	63
07941	Päijälän ala-aste Päijälä 17930 Päijälä	21	06122	Vehniän ala-aste Vehniä 41180 Vehniä	90	06126	Klemettilän ala-aste 19950 Luhanka	21
07942	Ruolahden ala-aste Ruolahden koulu 17800 Kuhmoinen	26	06123	Vihtavuoren ala-aste Koulutie 2 41330 Vihtavuori	163	06127	Tammijärven ala-aste 19910 Tammijärvi	42
124	Peruskoulun yläasteen koulut	108	06115	Vuonteen ala-aste Juntula 41330 Vihtavuori	31	495	Multia	
07944	Kuhmoisten yläaste Kuhmoinen 17800 Kuhmoinen	108	06124	Äijälän ala-aste 41390 Äijälä	37	123	Peruskoulun ala-asteen koulut	144
162	Lukiot	64	124	Peruskoulun yläasteen koulut	787	04562	Isojärven ala-aste Kopola 42600 Multia	23
00300	Kuhmoisten lukio KP 2 17800 Kuhmoinen	64	06104	Laukaan kirkkonkylän yläaste Koulutie 3 41340 Laukaa	381	04561	Kirkkonkylän ala-aste 42600 Multia	93
312	Kyyjärvi		06105	Lievestuoreen yläaste Laurinkyläntie 15 41400 Lievestuore	140	04565	Sahrajärven ala-aste 42660 Sahrajärvi	12
123	Peruskoulun ala-asteen koulut	166	03632	Vihtavuoren yläaste Koulutie 2 41330 Vihtavuori	266	04566	Tarhapään ala-aste Tarhapää 42600 Multia	16
04907	Kirkkonkylän ala-aste KP 2 43700 Kyyjärvi	146	138	Peruskouluasteen erityiskoulu	37	124	Peruskoulun yläasteen koulut	88
04908	Kumpulän ala-aste 43720 Kumpulainen	20	03624	Laukaan harjaantumiskoulu Saravedentie 3 41340 Laukaa	10	04567	Multian yläaste 42600 Multia	88
124	Peruskoulun yläasteen koulut	101	06116	Pellosniemen koulu Koulutie 4 41340 Laukaa	20	500	Muurame	
04909	Kyyjärven yläaste 2. KP 43700 Kyyjärvi	101	06118	Siirtolan koulu Liepeentie 41 41400 Lievestuore	7	123	Peruskoulun ala-asteen koulut	676
410	Laukaa		162	Lukiot	344	04876	Isolahden ala-aste Isolahti 40950 Muurame	38
123	Peruskoulun ala-asteen koulut	1 465	00415	Laukaan lukio Koulutie 3 41340 Laukaa	248	04877	Kinkomaan ala-aste Purotie 2 40930 Kinkomaa	82
06106	Haapalan ala-aste Haapala 41370 Kuusa	28	00426	Lievestuoreen lukio Laurinkyläntie 15 41400 Lievestuore	96	04878	Kirkkonkylän ala-aste Mäkeläntie 10 40950 Muurame	485
06107	Hohon ala-aste Hoho 41400 Lievestuore	20	192	Kansalaisopistot	2 330	04879	Niittyahon ala-aste Männikkötie 40950 Muurame	71
06108	Kirkkonkylän ala-aste Koulutie 4 41340 Laukaa	368	02187	Laukaan kansalaisopisto PL 6 41341 Laukaa	1 850	124	Peruskoulun yläasteen koulut	354
06109	Kuhaniemen ala-aste Kuhaniemi 41340 Laukaa	40	02188	Lievestuoreen kansalaisopisto PL 14 41401 Lievestuore	480	03590	Muuramen yläaste Nisulantie 1 40950 Muurame	354
06110	Kuusan ala-aste 41370 Kuusa	47	228	Ammatilliset erityisoppil.	105	162	Lukiot	50
			01882	Kuhankosken erityisamm.koulu 41340 Laukaa	105	00575	Muuramen lukio Nisulantie 1 40950 Muurame	50

Tunnus Kod	Nimi Namn	Oppilaita Elever	Tunnus Kod	Nimi Namn	Oppilaita Elever	Tunnus Kod	Nimi Namn	Oppilaita Elever
592	Petäjävesi		04973	Koulutien koulu Koulutie 4 44800 Pihtipudas	22	04926	Tarvaalan ala-aste Satosuontie 2 43130 Tarvaala	46
123	Peruskoulun ala-asteen koulut	279	162	Lukiot	145	124	Peruskoulun yläasteen koulut	494
06128	Kintauden ala-aste Petäjävedentie 877 41920 Kintaus	40	00668	Pihtiputaan lukio Koulutie 2 44800 Pihtipudas	145	04772	Saarijärven yläaste Koulutie 1 43100 Saarijärvi	494
06129	Kirkonkylän ala-aste Alakivi 41900 Petäjävesi	197	192	Kansalaisopistot	820	138	Peruskouluasteen erityiskoulut	33
06130	Tupamäen ala-aste Kurkisuontie 75 41980 Kuivasmäki	21	02189	Pihtiputaan kansalaisopisto PL 36 44801 Pihtipudas	820	04771	Herajärven koulu Oppitie 43100 Saarijärvi	33
06131	Ylämäen ala-aste Koulumäki 17 41925 Ylä-Kintaus	21	633	Pyлкönmäki		162	Lukiot	249
124	Peruskoulun yläasteen koulut	143	123	Peruskoulun ala-asteen koulut	98	00751	Saarijärven lukio PL 85 43101 Saarijärvi	249
06416	Petäjäveden yläaste 41900 Petäjävesi	143	04867	Kirkonkylän ala-aste Rahikaisentie 5 A 43440 Pyлкönmäki	76	181	Musiikkioppilaitokset	238
162	Lukiot	131	04868	Kukon ala-aste Kukko 43420 Kukko	22	02356	Pohj.Keski-Suomen musiikkikoulu PL 13 43101 Saarijärvi	238
00664	Petäjäveden lukio PL 21 41901 Petäjävesi	131	729	Saarijärvi		192	Kansalaisopistot	1 600
231	Käsi- ja taideteollisuusoppil.	209	123	Peruskoulun ala-asteen koulut	900	02191	Saarijärven kansalaisopisto Sivulantie 10 43100 Saarijärvi	1 600
01816	Keski-Suom. käsi- ja taidet.opp Miilutie 2 41900 Petäjävesi	209	04758	Hännilän ala-aste Myllymäentie 938 43100 Saarijärvi	25	211	Maatalousalan oppilaitokset	301
601	Pihtiupudas		04759	Kalmarin ala-aste Kalmarintie 117 A 43270 Kalhari	41	01291	Keski-Suomen maatalous-metsäop Uuraistentie 240 43130 Tarvaala	301
123	Peruskoulun ala-asteen koulut	488	04760	Kekkilän ala-aste Viitasaarentie 867 A 43100 Saarijärvi	25	770	Sumiainen	
04852	Alvajärven ala-aste 44860 Alvajärvi	29	04761	Kirkonkylän ala-aste Oppitie 43100 Saarijärvi	448	123	Peruskoulun ala-asteen koulut	103
04966	Elämäjärven ala-aste 44910 Elämäjärvi	28	04762	Kolkanlahden ala-aste Kolkanrinteentie 5 43250 Kolkanlahti	56	04962	Kirkonkylän ala-aste 44280 Sumiainen	65
04974	Ilosjoen ala-aste 44800 Pihtipudas	35	04763	Konttimäen ala-aste Konttimäentie 513 43220 Mahlu	20	04963	Rautionmäen ala-aste Rautionmäki 44280 Sumiainen	14
04971	Kirkonkylän ala-aste Koulutie 4 44800 Pihtipudas	211	04764	Lanneveden ala-aste Koulukuja 1 41270 Lannevesi	54	04964	Syvälähden ala-aste 44260 Vihijärvi	24
04969	Kojolan ala-aste 44880 Muurasjärvi	24	04770	Lehtolan ala-aste Vartejärventie 122A 43240 Lehtola	20	774	Suolahti	
04965	Kärväskylän ala-aste 44950 Kärväsjärvi	31	04765	Leuhun ala-aste Kotalahdentie 1 43100 Saarijärvi	24	123	Peruskoulun ala-asteen koulut	479
04967	Liitonmäen ala-aste Liitonmäki 44970 Korppinen	14	04769	Linnan ala-aste Maksalantie 9 43100 Saarijärvi	44	04848	Keskustan ala-aste Asemakatu 16 44200 Suolahti	386
04850	Muurasjärven ala-aste 44880 Muurasjärvi	46	04766	Mahlun ala-aste Koulurinne 8 43220 Mahlu	27	04846	Majalan ala-aste Suolahti 2 44220 Suolahti	93
04978	Peningin ala-aste 44920 Peninki	26	04767	Pajupuron ala-aste Pajupurontie 772a 43100 Saarijärvi	25	124	Peruskoulun yläasteen koulut	297
04972	Saaninkosken ala-aste 44800 Pihtipudas	23	04768	Palomäen ala-aste Palikkaviidantie 104B 41260 Hoikankylä	17	04847	Suolahden yläaste PL 40 44201 Suolahti	297
04968	Särkiharjun ala-aste 2 KP 44880 Muurasjärvi	21	05003	Pyhäähäkin ala-aste Peltokyläntie 165A 43170 Häkikä	28			
124	Peruskoulun yläasteen koulut	213						
04851	Pihtiuputaan yläaste Tahkonpolku 9 44800 Pihtipudas	213						
138	Peruskouluasteen erityiskoulut	22						

Tunnus Kod	Nimi Namn	Oppilaita Elever	Tunnus Kod	Nimi Namn	Oppilaita Elever	Tunnus Kod	Nimi Namn	Oppilaita Elever
138	Peruskouluasteen erityiskoulut	37	931	Viitasaari		992	Äänekoski	
04849	Asemakadun koulu Asemakatu 16 44200 Suolahti	37	123	Peruskoulun ala-asteen koulut	646	123	Peruskoulun ala-asteen koulut	1 063
162	Lukiot	166	04845	Haapaniemen ala-aste Koulutie 2 44500 Viitasaari	269	04914	Hietaman ala-aste Hietamantie 96 44170 Hietama	54
00770	Suolahden lukio PL 40 44201 Suolahti	166	04832	Huopanan ala-aste Keihärinkoskentie 7 44580 Huopanankoski	37	04915	Honkolan ala-aste Saarijärventie 25 44160 Huutomäki	99
191	Kansanopistot	154	04831	Jurvansalo-Soliskylän ala-aste Jurvanjärventie 197 44500 Viitasaari	107	04786	Kalaniemen ala-aste 44460 Kalaniemi	21
01650	Keski-Suomen opisto Savontie 10 44200 Suolahti	154	04833	Keihärinkosken ala-aste Keihärinkoskentie 672 44760 Keihärinkoski	29	04925	Keskuskoulun ala-aste Koulukatu 21-23 44100 Äänekoski	687
192	Kansalaisopistot	650	04829	Keitelepojan ala-aste Hämeenniementie 30 44740 Keitelepoja	28	04787	Kirkonkylän ala-aste 44400 Konginkangas	97
02192	Suolahden työväenopisto Kukkulantie 1 44200 Suolahti	650	04835	Kolimanpään ala-aste Keiteleentie 1249 44610 Kärnä	21	04921	Koiviston ala-aste Koivistonkyläntie 143 44200 Suolahti	31
850	Toivakka		04828	Kumpumäen ala-aste Kolkuntie 144 44630 Kumpumäki	18	04922	Mämmen ala-aste Mämmenkouluntie 31 44150 Äänekoski	48
123	Peruskoulun ala-asteen koulut	211	04826	Kymönkosken ala-aste Hanhiniementie 9 44640 Kymönkoski	45	04927	Parantalan ala-aste Saarijärventie 1153 44190 Parantala	26
04570	Kankaisten ala-aste 41410 Kankainen	22	04838	Mäntylän ala-aste Toulaudentie 1521 44670 Suovanlahti	21	124	Peruskoulun yläasteen koulut	512
04572	Kirkonkylän ala-aste KP 1 41660 Toivakka	138	04839	Niinilahden ala-aste Niinjoentie 77 44480 Niinilahti	21	03588	Hiskinmäen yläaste Mannilantie 4 44100 Äänekoski	214
04571	Ruuhimäen ala-aste 41440 Ruuhimäki	30	04841	Suovanlahden ala-aste Hansilahdentie 468 44670 Suovanlahti	18	03586	Koulunmäen yläaste Koulukatu 23 44100 Äänekoski	298
04574	Viisarinmäen ala-aste Viisarinmäki 41660 Toivakka	21	04843	Viitakankaan ala-aste Viitakankaantie 320 44500 Viitasaari	32	138	Peruskouluasteen erityiskoulut	36
124	Peruskoulun yläasteen koulut	128	124	Peruskoulun yläasteen koulut	307	04923	Saaren koulu Koulukatu 21 44100 Äänekoski	36
04573	Toivakan-Leivonmäen yläaste KP 1 41660 Toivakka	128	04836	Viitasaaren yläaste Urheilutie 5 44500 Viitasaari	307	162	Lukiot	273
892	Uurainen		138	Peruskouluasteen erityiskoulut	25	00974	Äänekosken lukio Mannilantie 4 44100 Äänekoski	273
123	Peruskoulun ala-asteen koulut	264	04844	Kokkosalmen erityiskoulu Urheilutie 5 44500 Viitasaari	25	181	Musiikkioppilaitokset	478
04781	Hirvasen ala-aste Pirttilammintie 2 41290 Kangashäkki	43	162	Lukiot	185	02353	Ala-Keiteleen musiikkikoulu PL 24 44101 Äänekoski	478
04782	Höytiän ala-aste Höytiäntie 634 41220 Höytiä	48	00906	Viitasaaren lukio Haapasaarent.3-5 44500 Viitasaari	185	192	Kansalaisopistot	1 100
04784	Kirkonkylän ala-aste Opintie 2 41230 Uurainen	138	181	Musiikkioppilaitokset	289	02197	Äänekosken kansalaisopisto Rautatienkatu 25 44150 Äänekoski	1 100
04783	Kyynämöisten ala-aste Multiantie 734 41240 Kyynämöinen	35	01985	Viitasaaren alueen musiikkik. PL 60 44500 Viitasaari	289	223	Ammattioppilaitokset	1 130
124	Peruskoulun yläasteen koulut	132	192	Kansalaisopistot	696	02416	Äänekosken ammatillinen oppil. Piilolantie 17 44100 Äänekoski	1 130
04785	Uuraisten yläaste Kuukantie 18 41230 Uurainen	132	02196	Viitasaaren kansalaisopisto PL 60 44500 Viitasaari	696	235	Kauppaoppilaitokset	465
						01278	Äänekosken kauppaoppilaitos Opintie 1 44120 Äänekoski	465

10 VAASAN LÄÄNI - VASA LÄN

004	Alahärmä		06604	Möksyn ala-aste Savontie 29 62990 Möksy	25	010	Alavus	
123	Peruskoulun ala-asteen koulut	464	06605	Paalijärven ala-aste Jussilantie 4 62950 Paalijärvi	44	123	Peruskoulun ala-asteen koulut	909
03484	Ekolan ala-aste Ekola 62310 Voltti	27	06597	Paavolan ala-aste Hirsikankaantie 62900 Alajärvi	392	05311	Aseman ala-aste 63400 Alavus as	138
05557	Hakolan ala-aste KP 2 62375 Ylihärmä	70	06607	Saukonkylän ala-aste Saukonkyläntie 108 62750 Saukonkylä	45	05310	Itärannan ala-aste Itärannantie 151 63410 Rantatöysä	53
05555	Kirkkonkylän ala-aste Piri 62300 Härmä	204	06608	Teerinevan ala-aste Teerinevantie 380 62950 Paalijärvi	14	05308	Kaukolan ala-aste Sikosaarentie 863 63370 Taipalus	28
05559	Kojolan ala-aste KP 3 62310 Voltti	46	06609	Uudenkylän ala-aste Uusikyläntie 190 62900 Alajärvi	24	05307	Kirkkomännikön ala-aste Koulutie 4 63300 Alavus	379
05560	Volttin ala-aste KP 2 62310 Voltti	117	06610	Ylikylän ala-aste Kurejoentie 530 62710 Kurejoki	67	05306	Kontiaisten ala-aste Soukanperäntie 53 63360 Kuivaskylä	51
124	Peruskoulun yläasteen koulut	245	124	Peruskoulun yläasteen koulut	460	05305	Kuivasmäen ala-aste Peräseinäjoentie 761 63360 Kuivaskylä	20
05554	Alahärmän yläaste 62300 Härmä	245	06593	Alajärven yläaste Kaupintie 7 62900 Alajärvi	460	05304	Kätkänjoen ala-aste Kätkänjoentie 344 63430 Kätkänjoki	15
162	Lukiot	207	138	Peruskouluasteen erityiskoulut	26	05303	Lapinkylän ala-aste Tuurintie 346 63400 Alavus as	41
00001	Alahärmän lukio 62300 Härmä	207	06606	Piispanniemen koulu Kaupintie 7 62900 Alajärvi	26	05302	Pollarin ala-aste Killinkoskentie 651 63300 Alavus	41
181	Musiikkioppilaitokset	485	00002	Alajärven lukio Kaupintie 62900 Alajärvi	275	05300	Sapsalamin ala-aste Kyrönniementie 14 63340 Sapsalampi	26
02339	Härmänmaan musiikkiopisto Härmäntie 18 62300 Härmä	485	162	Lukiot	275	05299	Sulkavan ala-aste Sulkavankyläntie 425 63350 Sulkavankylä	44
005	Alajärvi		00002	Alajärven lukio Kaupintie 62900 Alajärvi	275	05298	Sääskiniemen ala-aste Saukkomäentie 21 61170 Sääskiniemi	39
123	Peruskoulun ala-asteen koulut	1 006	181	Musiikkioppilaitokset	220	05297	Taipaleen ala-aste 63370 Taipalus	34
06594	Alakylän ala-aste Höykkyläntie 54 62710 Kurejoki	65	02015	Alajärven musiikkikoulu Kaupintie 62900 Alajärvi	220	124	Peruskoulun yläasteen koulut	470
06595	Hoiskon ala-aste Sahapolku 58 62940 Hoisko	119	192	Kansalaisopistot	1 150	05295	Alavuden yläaste Karjalantie 16 63300 Alavus	470
06598	Koivumäen ala-aste Koivumäentie 12 62900 Alajärvi	24	02198	Alajärven kansalaisopisto Sairaالاتie 3 62900 Alajärvi	1 150	138	Peruskouluasteen erityiskoulut	34
06599	Kortekylän ala-aste Kortekyläntie 212 62900 Alajärvi	25	211	Maatalousalan oppilaitokset	128	05296	Kirkkokankaan koulu Karjalantie 16 63300 Alavus	34
06600	Levijoen ala-aste Tikkasentie 76 62920 Levijoki	46	01453	Alajärven maat.ja puutarhaopp. Maat.oppilaitos 62710 Kurejoki	128	162	Lukiot	256
06601	Luoma-Ahon ala-aste Vimpelintie 591 62830 Luoma-Aho	33	235	Kauppaoppilaitokset	243	00003	Alavuden lukio Kirkkotie 12 63300 Alavus	256
06602	Menkijärven ala-aste Opintie 10 62760 Menkijärvi	40	01210	Alajärven kauppaoppilaitos Hoiskontie 25 62900 Alajärvi	243	192	Kansalaisopistot	2 180
06603	Myllykankaan ala-aste Lapuantie 842 62720 Sissala	43				02199	Alavuden ja Töysän kansalaisop. Järviluomantie 3 63300 Alavus	2 180

Tunnus Kod	Nimi Namn	Oppilaita Elever	Tunnus Kod	Nimi Namn	Oppilaita Elever	Tunnus Kod	Nimi Namn	Oppilaita Elever
228	Ammatilliset erityisoppil.	105	095	Himanka		07063	Rengon ala-aste	48
01881	Alavuden erityisammattikoulu PL 5 63301 Alavus	105	123	Peruskoulun ala-asteen koulut	298	07064	Sahan ala-aste	17
			06630	Hillilän ala-aste Kannustie 501 68150 Hillilä	37	07065	Tuomikylän ala-aste	32
052	Evijärvi		06628	Kirkonkylän ala-aste Leipämäentie 68100 Himanka	199	07066	Västilän ala-aste	111
123	Peruskoulun ala-asteen koulut	285	05826	Pahkalan ala-aste Koulutie 15 68100 Himanka	42	124	Peruskoulun yläasteen koulut	546
05815	Haapajärven ala-aste Esantie 28 62520 Kautiainen	20	06629	Torvenkylän ala-aste Torvenkyläntie 386 68100 Himanka	20	07045	Ilmajoen yläaste	546
05816	Jokelan ala-aste Jokikyläntie 165 62500 Evijärvi	29	124	Peruskoulun yläasteen koulut	170	138	Peruskouluasteen erityiskoulut	19
05817	Kirkonkylän ala-aste Voltintie 6 62510 Kuoppa-Aho	101	03317	Himangan yläaste Sautinkarintie 68100 Himanka	170	07067	Seppälän erityiskoulu	19
05818	Kivijärven ala-aste Kortesjärventie 893 62500 Evijärvi	26	145	Ilmajoki		162	Lukiot	235
05820	Lahdenkylän ala-aste Vasikka-Ahontie 31 62540 Vasikka-Aho	78	123	Peruskoulun ala-asteen koulut	986	00156	Ilmajoen lukio	235
05821	Särkijärven ala-aste Särkikyläntie 244 62570 Särkilä	31	07046	Ahonkylän ala-aste Koulutie 41 60720 Tuomikylä	73	191	Kansanopistot	194
124	Peruskoulun yläasteen koulut	148	07047	Harjunmäen ala-aste Takaluomantie 3 60800 Ilmajoki	21	01623	Etelä-Pohjanmaan opisto	194
05814	Evijärven yläaste Voltintie 6 62510 Kuoppa-Aho	148	07048	Herralan ala-aste Homesojantie 1 C 60800 Ilmajoki	189	192	Kansalaisopistot	1 600
162	Lukiot	148	07049	Honkakylän ala-aste Ojajärventie 20 61120 Louko	17	02200	Ilmajoen kansalaisopisto	1 600
00044	Evijärven lukio Voltintie 6 62510 Kuoppa-Aho	148	07050	Ilomäen ala-aste Mäkikyläntie 329 61350 Huissi	36	211	Maatalousalan oppilaitokset	337
192	Kansalaisopistot	1 400	07051	Jouppilan ala-aste Rommelintie 14 61330 Koskenkorva	27	01454	Ilmajoen maatalousoppilaitos	337
02203	Järvisuudun kansalaisopisto PL 25 62501 Evijärvi	1 400	07053	Koskenkorvan ala-aste Santavuorentie 28 61330 Koskenkorva	62	231	Käsi- ja taideteollisuusoppil.	160
074	Halsua		07054	Luoman ala-aste Luomankuja 77 60800 Ilmajoki	30	01788	Ilmajoen käsi- ja taidet.oppil	160
123	Peruskoulun ala-asteen koulut	160	07055	Marjoharjun ala-aste Isomäentie 10 61330 Koskenkorva	36			
05822	Kanalan ala-aste 69550 Kanala	14	07056	Munakan ala-aste Halkonevantie 8 60450 Munakka	32	151	Isojoki	
05823	Kirkonkylän ala-aste 69510 Halsua	77	07057	Nopankylän ala-aste Toimelantie 40 61340 Nopankylä	24	123	Peruskoulun ala-asteen koulut	204
05824	Meriläisen ala-aste 69510 Halsua	30	07059	Palonkylän ala-aste Koulukuja 2 60800 Ilmajoki	89	07297	Heikkilän ala-aste	14
05825	Ylikylän ala-aste 69570 Karvonen	39	07060	Peltoniemen ala-aste Könnintie 324 60800 Ilmajoki	47	07298	Kirkonkylän ala-aste	93
124	Peruskoulun yläasteen koulut	72	07061	Peuralan ala-aste Peuralankuja 20 60800 Ilmajoki	57	07299	Kodesjärven ala-aste	12
03521	Halsuan yläaste 69510 Halsua	72	07062	Pojanluoman ala-aste Luomantie 125 60760 Pojanluoma	38	07300	Kärjenkosken ala-aste	23

Tunnus Kod	Nimi Namn	Oppiaine Elever	Tunnus Kod	Nimi Namn	Oppiaine Elever	Tunnus Kod	Nimi Namn	Oppiaine Elever
07301	Suojoen ala-aste Suojoenkyläntie 70 64900 Isojoki	10	164	Jalasjärvi		175	Jurva	
07302	Vanhakylän ala-aste Koulutie 14 64810 Vanhakylä	27	123	Peruskoulun ala-asteen koulut	746	123	Peruskoulun ala-asteen koulut	377
07303	Villamon ala-aste Lähteenkyläntie 23 A 64830 Villamo	25	07002	Harrin ala-aste Ahonkyläntie 115 61280 Jokipii	56	07069	Järvenpään ala-aste 66360 Kesti	21
124	Peruskoulun yläasteen koulut	91	07019	Hirvijärven ala-aste Konttiperäntie 2 61630 Hirvijärvi	69	07070	Kirkonkylän ala-aste 66300 Jurva	143
07296	Isojoen yläaste Kristiinantie 17 B 64900 Isojoki	91	07003	Ilvesjoen ala-aste Ilveskentie 14 61760 Ilvesjoki	44	07071	Koskimäen ala-aste KP 1 66300 Jurva	47
138	Peruskouluasteen erityiskoulut	4	07004	Keskikylän ala-aste Tampereentie 671 61710 Pentinmäki	50	07072	Metsäkylän ala-aste 66330 Hakko	26
03455	Kiviharjun koulu Koulutie 14 64810 Vanhakylä	4	07005	Kirkonkylän ala-aste Keskustie 33 pl 61600 Jalasjärvi	280	07073	Niemenkylän ala-aste 66320 Niemenkylä	30
152	Isokyrö		07006	Komsin ala-aste Koulukuja 2 61620 Jalasjärvi	54	07074	Närviöjen ala-aste 66370 Närviöjoki	31
123	Peruskoulun ala-asteen koulut	448	07007	Koskuen ala-aste Tampereentie 1566 A 61720 Koskue	56	07075	Sarvijoien ala-aste 66340 Sarvijoki	40
07305	Ikolan ala-aste Koulukatu 2 61500 Isokyrö	153	07010	Luopajarven ala-aste Seinäjoentie 1010 61270 Luopajarvi	50	07076	Tainuksen ala-aste 66350 Tainus	11
07307	Kylkkälän ala-aste Kylkkälänraitti 51 66440 Tervajoki	67	07012	Metsolan ala-aste Jokipiintie 2 61280 Jokipii	49	07077	Tupen ala-aste 66360 Kesti	28
07308	Lehmäjoen ala-aste Kaurajärventie 53 61520 Lehmäjoki	36	07016	Yli-Vallin ala-aste Yli-Vallintie 1086 61730 Yli-Valli	38	124	Peruskoulun yläasteen koulut	280
07309	Orismalan ala-aste Orismalantie 274 61550 Orismala	37	124	Peruskoulun yläasteen koulut	404	07068	Jurvan yläaste PL 14 66300 Jurva	280
07310	Palhojaisten ala-aste Tuuralantie 682 66440 Tervajoki	36	06998	Jalasjärven yläaste Kauppilantie 4 p 61600 Jalasjärvi	404	162	Lukiot	117
07946	Pysäkin ala-aste Ventälantie 272 61500 Isokyrö	32	138	Peruskouluasteen erityiskoulut	20	00209	Jurvan lukio PL 14 66301 Jurva	117
07312	Tuuralan ala-aste Tuuralan kylätie 41 61500 Isokyrö	20	07021	Keskustien koulu Keskustie 33 61600 Jalasjärvi	20	192	Kansalaisopistot	1 000
07313	Valtaalan ala-aste Valtaalantie 433 61500 Isokyrö	67	162	Lukiot	190	02202	Jurvan kansalaisopisto PL 5 66301 Jurva	1 000
124	Peruskoulun yläasteen koulut	195	00192	Jalasjärven lukio Kauppilantie 1 61600 Jalasjärvi	190	231	Käsi- ja taideteollisuusoppil.	220
07304	Isonkyrön yläaste Perttiläntie 3 61500 Isokyrö	195	181	Musiikkioppilaitokset	170	01792	Jurvan käsi- ja taidet. oppil. PL 4 66301 Jurva	220
162	Lukiot	172	01946	Jalasjärven musiikkikoulu Jokipiintie 387 B 61250 Jalasto	170	217	Kannus	
00160	Isonkyrön lukio Perttiläntie 3 61500 Isokyrö	172	192	Kansalaisopistot	1 100	123	Peruskoulun ala-asteen koulut	632
192	Kansalaisopistot	3 600	02201	Jalasjärven kansalaisopisto Kirkkotie 4 61600 Jalasjärvi	1 100	06634	Hanhinevan ala-aste 69150 Eskola	51
02210	Kyrönmaan opisto Laihantie 39 C 66400 Laihia	3 600	229	Ammatill. aikuiskoulutuskesk.	301	06632	Keskustan ala-aste Valtakatu 27 69100 Kannus	387
			01605	Jalasjärven amm.aik.koul.kes Kurssitie 2 61600 Jalasjärvi	301	06635	Korpelan ala-aste Yli-Kannuksentie 192 69170 Yli-Kannus	36
						06636	Märsylän ala-aste Märsylä 21/ PPA 1 69100 Kannus	48
						06637	Roikolan ala-aste Alavirteentie 73-71/PPA 2 69100 Kannus	58
						06638	Väläkannuksen ala-aste Himangantie 659 69100 Kannus	52

Tunnus Kod	Nimi Namn	Oppilaita Elever	Tunnus Kod	Nimi Namn	Oppilaita Elever	Tunnus Kod	Nimi Namn	Oppilaita Elever
124	Peruskoulun yläasteen koulut	293	232	Kauhajoki		191	Kansanopistot	154
06631	Kannuksen yläaste PL 51 69100 Kannus	293	123	Peruskoulun ala-asteen koulut	1 179	01647	Kauhajoen evankelinen opisto Järvikyläntie 92 61850 Kauhajoki as	154
138	Peruskouluasteen erityiskoulut	15	07023	Aron ala-aste Aronkuja 18 61850 Kauhajoki as	115	192	Kansalaisopistot	1 876
06633	Jokivarren koulu 69100 Kannus	15	07024	Harjan ala-aste Harjan koulutie 15 61860 Harja	23	02205	Kauhajoen kansalaisopisto PL 500 61801 Kauhajoki	1 876
162	Lukiot	202	07028	Hyypän ala-aste Kauhajärventie 835 61960 Kyrönlatva	41	223	Ammattioppilaitokset	700
00260	Kannuksen lukio PL 49 69101 Kannus	202	07025	Ikkeläjärven ala-aste Ikkelänjärventie 637 61880 Ikkeläjärvi	25	02442	Suupohjan ammatti-instituutti PL 6 61801 Kauhajoki	700
192	Kansalaisopistot	1 500	07027	Kainaston ala-aste Kainaston keskustie 38 61820 Kainasto	57	251	Koti- ja laitostalousoppil.	399
02204	Kannuksen kansalaisopisto Siltakatu 2 69100 Kannus	1 500	07029	Kirkonkylän ala-aste Prännärintie 21 61800 Kauhajoki	403	02417	Kauhajoen ammattiopisto PL 19 61801 Kauhajoki	399
211	Maatalousalan oppilaitokset	193	07030	Kokon ala-aste Kokonkyläntie 408 61800 Kauhajoki	48			
01465	Kannuksen maaseutuoppilaitos KP 6 69100 Kannus	193	07032	Luomankylän ala-aste Luomankyläntie 494 61810 Luomankylä	30	233	Kauhava	
218	Karijoki		07033	Lustilan ala-aste Lustilantie 326 61850 Kauhajoki as	44	123	Peruskoulun ala-asteen koulut	731
123	Peruskoulun ala-asteen koulut	127	07036	Nummijärven ala-aste Nummijärventie 385 61910 Nummijärvi	31	05832	Keskustan ala-aste Lentokentäntie 19 62200 Kauhava	114
03372	Karijoen koulu Pappilankuja 2 64350 Karijoki	104	07038	Piiparin ala-aste Sepäntie 297 61800 Kauhajoki	32	05833	Kirkonkylän ala-aste Kauppatie 165 62200 Kauhava	147
05391	Myrkyin koulu Asematie 2 64370 Myrky	23	07039	Pukkilan ala-aste Hyypäntie 212 61800 Kauhajoki	84	05835	Kosolan ala-aste Hemmingintie 1 62200 Kauhava	110
231	Kaskinen		07040	Päntäneen ala-aste Keturinkyläntie 5 61980 Päntäne	93	05836	Mäenpään ala-aste Mäenpääntie 548 62200 Kauhava	45
123	Peruskoulun ala-asteen koulut	146	07041	Sahankylän ala-aste Luukkasantie 10 61850 Kauhajoki as	28	05837	Oravan ala-aste Hirvijoentie 885 62260 Hirvijoki	19
07216	Kaskisten ala-aste Sulkukatu 10 64260 Kaskinen	104	07042	Yrjänäisen ala-aste Päntäneentie 241 61800 Kauhajoki	91	05838	Pelkolan ala-aste Pelkolantie 138 62230 Jylhä	43
07850	Kaskö lägstadium Slussgatan 10 64260 Kaskö	42	07043	Äijön ala-aste Äijön koulutie 43 61850 Kauhajoki as	34	05839	Pernaan ala-aste Vanha-Lapuantie 22 62220 Perna	79
124	Peruskoulun yläasteen koulut	62	124	Peruskoulun yläasteen koulut	590	05840	Ruotsalan ala-aste Ruotsalantie 103 62200 Kauhava	85
03595	Kaskisten yläaste Sulkukatu 12 64260 Kaskinen	62	07022	Kauhajoen yläaste Prännärintie 4 61800 Kauhajoki	590	05841	Ylikylän ala-aste Huhmarkoskentie 388 62240 Huhmarkoski	89
192	Kansalaisopistot	300	138	Peruskouluasteen erityiskoulut	47	124	Peruskoulun yläasteen koulut	349
02223	Kaskisten kansalaisop-medb.ins Raatihuoneenkatu 34 64260 Kaskinen	300	07044	Anin koulu Puistotie 18 61800 Kauhajoki	47	05831	Kauhavan yläaste Jylhäntie 14 62200 Kauhava	349
			162	Lukiot	615	138	Peruskouluasteen erityiskoulut	11
			00268	Kauhajoen lukio PL 500 61801 Kauhajoki	615	03468	Pihlajapuiston koulu Kauppatie 165 62200 Kauhava	11
			181	Musiikkioppilaitokset	343	162	Lukiot	198
			01953	Panula-opisto Prännärintie 2 C 61800 Kauhajoki	343	00269	Kauhavan lukio Jylhäntie 14 62200 Kauhava	198

Tunnus Kod	Nimi Namn	Oppiaine Elever	Tunnus Kod	Nimi Namn	Oppiaine Elever	Tunnus Kod	Nimi Namn	Oppiaine Elever
192	Kansalaisopistot	1 700	08870	Halkokarin ala-aste	363	162	Lukiot	1 210
02206	Kauhavan-Härmäin kansalaisop. Jylhäntie 14 62200 Kauhava	1 700		Halkokarintie 20 67300 Kokkola		00061	Karleby svenska gymnasium Banergatan 3-5 67100 Karleby	213
225	Ammatilliset erikoisoppil.	270	05854	Hollihaan ala-aste	305	00286	Kiviniityn lukio Kuusitie 3 67200 Kokkola	393
01292	Suomen Yrittäjäopisto PL 11 62201 Kauhava	270	05830	Isokylän ala-aste	256	00287	Kokkolan yhteislyseon lukio Torikatu 41 A 67100 Kokkola	604
911	Sotilasalan ammatilliset oppil	..	05829	Jokilaakson ala-aste	137	181	Musiikkioppilaitokset	1 224
01861	Ilmasotakoulu PL 5 62201 Kauhava	..	07896	Koivuhaan ala-aste	343	01957	Keski-Pohjanmaan konservatorio Pitkänsillankatu 16 67100 Kokkola	1 224
236	Kaustinen		06746	Kyrkbackens lågstadium PB 7080 67700 Karleby	87	192	Kansalaisopistot	2 900
123	Peruskoulun ala-asteen koulut	456	05855	Mäntykankaan ala-aste	424	02221	Karleby sv.medborgarinstitut Anders Chydeniusgatan 49 67100 Karleby	1 250
05843	Jylhän ala-aste Jylhäntie 949 69600 Kaustinen	33	06766	Renlunds lågstadium Folkskolegatan 6 67100 Karleby	77	02207	Kokkolan työväenopisto Rautatienkatu 12 67100 Kokkola	1 650
05844	Järvelän ala-aste Rantatie 51 69600 Kaustinen	36	06748	Rödsö lågstadium Orresvägen 10 67400 Karleby	39	221	Teknilliset oppilaitokset	413
05845	Kirkonkylän ala-aste Pelimannintie 1 69600 Kaustinen	195	06749	Såka lågstadium Såka 57 PBB 3 67100 Karleby	56	01008	Kokkolan teknill. oppilaitos Talonpojankatu 2 67100 Kokkola	413
05846	Köyhäjoen ala-aste Halsuantie 369 69660 Köyhäjoki	54	05857	Torkinmäen ala-aste Korpintie 4 67100 Kokkola	279	223	Ammattioppilaitokset	941
05847	Puumalan ala-aste Kouluntie 60 69600 Kaustinen	74	06750	Villa lågstadium Lärargränden 2 67600 Karleby	107	01073	Kokkolan ammattioppilaitos Närvilänkatu 8 67100 Kokkola	941
05848	Salonkylän ala-aste Prellisaarentie 29 69600 Kaustinen	44	06751	Vittsar lågstadium Gamla Uleåvägen 144 67410 Karleby	79	229	Ammatill. aikuiskoulutuskesk.	451
05849	Vintturin-Tastulan ala-aste Vintturintie 478 69600 Kaustinen	20	05858	Ykspihlajan ala-aste Metsäkatu 7 67900 Kokkola	94	01777	Keski-Pohjanmaan amm.aik.koul. Talonpojankatu 6 67100 Kokkola	451
124	Peruskoulun yläasteen koulut	281	06747	Öja lågstadium Box 14 A 1 68550 Öja	44	232	Taide-,viestintäkulttuurioppil	33
05842	Kaustisen-Ullavan yläaste Pelimannintie 1 69600 Kaustinen	281	06752	Övre Korplax lågstadium Lahnakoski 30 67100 Karleby	8	02388	Nordiska konstskolan Borgmästaregatan 32 67100 Karleby	33
162	Lukiot	150	124	Peruskoulun yläasteen koulut	1 553	235	Kauppaoppilaitokset	755
00478	Kaustisen musiikkilukio Meerbuschintie 1 69600 Kaustinen	150	05850	Hakalahden yläaste Matruusinkatu 2 67100 Kokkola	477	01231	Kokkolan kauppaoppilaitos Vingenkatu 18 67100 Kokkola	755
191	Kansanopistot	76	06763	Karleby svenska högstadium Banergatan 5-6 67100 Karleby	330	241	Terveystienhuolto-oppilaitokset	641
01648	Kaustisen ev.kansanopisto Opistontie 30 69600 Kaustinen	76	05851	Kiviniityn yläaste Kuusitie 3 67200 Kokkola	388	01345	Kokkolan terv.huolto-oppil. Terveystie 1 67200 Kokkola	641
272	Kokkola		05853	Länsipuiston yläaste Torikatu 41 A 67100 Kokkola	358	243	Sosiaalialan oppilaitokset	325
123	Peruskoulun ala-asteen koulut	2 836	138	Peruskouluasteen erityiskoulut	57	01392	Kokkolan kotital-sosiaalioppil Puutarhakatu 2A 67100 Kokkola	325
06764	Chydenius lågstadium A.Chydeniusgatan 20 67100 Karleby	138	06765	Katarine specialscola A.Chydeniusgatan 20 67100 Karleby	10	911	Sotilasalan ammatilliset oppil	..
			05856	Pikiruukin erityiskoulu Pikiruukintie 4 67200 Kokkola	42	01860	Asekoulu PL 24 67101 Kokkola	..
			03467	Ventus specialscola Ventus 67600 Karleby	5			

Tunnus Kod	Nimi Namn	Oppilaita Elever	Tunnus Kod	Nimi Namn	Oppilaita Elever	Tunnus Kod	Nimi Namn	Oppilaita Elever
921	Kesäyliopistot	..	05619	Påskmark skola Mörtmarksv. 280 64140 Tjock	15	06759	Småbönders lågstadium Småböndersvägen 667 68750 Småbönders	29
09926	Keski-Pohjanmaan kesäyliopisto Pitkäsillankatu 1-3 67100 Kokkola	..	05621	Sideby skola Sidebyvägen 640 64490 Sideby	14	06760	Söderby lågstadium Snårevägen 370 68500 Kronoby	45
<hr/>			05614	Skaftung skola Västraändsv. 20 64480 Skaftung	19	06761	Terjärv lågstadium Ringvägen 143 68700 Terjärv	143
280	Korsnäs		05406	Skaftungin koulu Finnegatan 52 64480 Skaftung	11	<hr/>		
123	Peruskoulun ala-asteen koulut	164	05618	Tjock skola Lindbergsv. 5 64140 Tjock	52	124	Peruskoulun yläasteen koulut	304
07924	Harrström lågstadium 66290 Harrström	24	05620	Ömossa skola Ömossavägen 164 64440 Ömossa	10	06754	Kronoby högstadium Kronobyvägen 6 68500 Kronoby	304
07925	Kyrkobys lågstadium 66200 Korsnäs	61	<hr/>			162	Lukiot	202
07926	Molpe lågstadium 66210 Molpe	42	124	Peruskoulun yläasteen koulut	409	00465	Kronoby gymnasium Idrottsvägen 2 68500 Kronoby	202
07927	Taklax lågstadium 66280 Taklax	37	05412	Kristiinanseudun koulu Asemakatu 4-6 64120 Kristiinankaupunki	208	191	Kansanopistot	63
229	Ammatill. aikuiskoulutuskesk.	678	05622	Kristinestadsnejd. skola PB 52 64101 Kristinestad	201	01653	Kronoby folkhögskola Torgarevägen 4 68500 Kronoby	63
01607	Korsnäs kurscenter PB 15 66200 Korsnäs	678	<hr/>			192	Kansalaisopistot	1 800
<hr/>			138	Peruskouluasteen erityiskoulut	14	02224	Kronoby medborgarinstitut Säbråvägen 2 68500 Kronoby	1 800
281	Kortesjärvi		06851	Tervahovin koulu Koulutie 5 64300 Lapväärtti	14	231	Käsi- ja taideteollisuusoppil.	39
123	Peruskoulun ala-asteen koulut	221	162	Lukiot	243	01825	Terjärv hemslöjds skola Hagagränd 68700 Terjärv	39
05861	Kirkonkylän ala-aste 62420 Kortesjärvi	129	00298	Kristiinankaupungin lukio PL 58 64101 Kristiinankaupunki	127	<hr/>		
05862	Purmojärven ala-aste 62470 Purmojärvi	47	00299	Kristinestads gymnasium 64100 Kristinestad	116	300	Kuortane	
05863	Ylikylän ala-aste 62410 Rintala	45	191	Kansanopistot	21	123	Peruskoulun ala-asteen koulut	400
124	Peruskoulun yläasteen koulut	124	01659	Lappfjärds folkhögskola Lappfjärdsvägen 765 64300 Lappfjärd	21	05544	Heikkilän ala-aste Heikkiläntie 26 63250 Rantala	28
05859	Kortesjärven yläaste 62420 Kortesjärvi	124	<hr/>			05546	Kirkonkylän ala-aste Koulukuja 6 63100 Kuortane	136
<hr/>			192	Kansalaisopistot	1 850	05547	Leppälän ala-aste Pastontie 24 63120 Leppälänkylä	43
287	Kristiinankaupunki		02229	Kristinestads medborgarinst. PB 13 64101 Kristinestad	1 850	05552	Länsirannan ala-aste Länsirannantie 557 A 63130 Mäyry	22
123	Peruskoulun ala-asteen koulut	640	<hr/>			05548	Mäyryn ala-aste Hynnälantie 81 A 63130 Mäyry	44
05616	Dagsmark skola Dagsmarkvägen 393 A 64320 Dagsmark	33	288	Kruunupyy		05549	Ruonan ala-aste Ruonantie 103 A 63150 Ruona	45
05615	Härkmeri skola Henriksdalv 9 64460 Härkmeri	29	06755	Centralskolans lågstadium Kronobyvägen 4 68500 Kronoby	170	05550	Salmen ala-aste Salmentie 221 A 63160 Salmi	24
05410	Kantakaupungin koulu Läntinen pitkäkatu 34 64100 Kristiinankaupunki	143	06756	Djupsjöbacka lågstadium Djupsjöbackavägen 267 68700 Terjärv	26	05551	Yljoen ala-aste Lahdenkankaantie 483 A 63230 Lentilä	58
05623	Kristinestads skola Skolgatan 13 64100 Kristinestad	114	06762	Nedervetil lågstadium Tastvägen 30 68410 Nedervetil	131	<hr/>		
05636	Lappfjärds skola Åsändsvägen 40 64300 Lappfjärd	107	06757	Norrby lågstadium Skolvägen 170 68500 Kronoby	15	<hr/>		
05409	Lapväärtin koulu Koulutie 5 64300 Lapväärtti	63	06758	Påras lågstadium Flygfältsvägen 421 68500 Kronoby	30	<hr/>		
05408	Metsälän koulu Metsäläntie 98 64440 Metsälä	21						
05617	Perus skola Åbyggändv. 351 A 64300 Lappfjärd	9						

Tunnus Kod	Nimi Namn	Oppilaita Elever	Tunnus Kod	Nimi Namn	Oppilaita Elever	Tunnus Kod	Nimi Namn	Oppilaita Elever
124	Peruskoulun yläasteen koulut	217	162	Lukiot	238	06976	Isokylän ala-aste	86
05561	Kuortaneen yläaste Keskustie 10 63100 Kuortane	217	00312	Kurikan lukio Kurikantie 18 61300 Kurikka	238		Isokyläntie 20 66450 Jakkula	
162	Lukiot	192	192	Kansalaisopistot	1 700	06977	Jokikylän ala-aste Koulutie 6 66470 Jukaja	24
00310	Kuortaneen lukio Keskustie 10 63100 Kuortane	192	02209	Kurikan kansalaisopisto Laulajantie 3 61300 Kurikka	1 700	06978	Kirkonkylän ala-aste Rudontie 15 66400 Laihia	270
183	Liikunnan koulutuskeskukset	94	223	Ammattioppilaitokset	435	07232	Kylänpään ala-aste Ippomäentie 2 66460 Haapala	77
01770	Kuortaneen urheiluopisto 63170 Kuortaneen Urheiluopisto	94	01075	Kurikan ammattioppilaitos PL 14 61301 Kurikka	435	06979	Perälän ala-aste Wiikintie 1 66400 Laihia	175
192	Kansalaisopistot	935				124	Peruskoulun yläasteen koulut	358
02208	Kuortaneen kansalaisopisto Keskustie 52 63100 Kuortane	935	315	Kälviä		06974	Laihian yläaste Länsitie 62 66400 Laihia	358
301	Kurikka		123	Peruskoulun ala-asteen koulut	465	162	Lukiot	194
123	Peruskoulun ala-asteen koulut	928	06647	Jokikylän ala-aste Passojantie 183 68300 Kälviä	20	00406	Laihian lukio Länsitie 62 66400 Laihia	194
06983	Kampin ala-aste Selkätie 199 61300 Kurikka	43	06648	Kirkonkylän ala-aste Koulukuja 3 68300 Kälviä	141	403	Lappajärvi	
06984	Kankaan ala-aste Kiskontie 20 61300 Kurikka	131	06649	Marttilan ala-aste Ullavantie 70 68300 Kälviä	129	123	Peruskoulun ala-asteen koulut	396
06985	Kirkon ala-aste Koulupolku 3 61300 Kurikka	356	06650	Passojan ala-aste Honkiperäntie 2 68300 Kälviä	33	05869	Kirkonkylän ala-aste Kotiahonkuja 5 62600 Lappajärvi	151
06986	Koiviston ala-aste Ruotumiehentie 6 61310 Panttila	63	06651	Peltokorven ala-aste Peltokorventie 371 68300 Kälviä	50	05866	Kuoppalan ala-aste Kuoppalantie 221 A 62660 Itäkylä	30
06988	Levin ala-aste Vaesmäentie 8 61310 Panttila	29	06652	Ruotsalon ala-aste Porkonjärventie 72 68320 Ruotsalo	70	05867	Kärnän ala-aste Kärnälenkki 311 62600 Lappajärvi	28
06989	Luovan ala-aste Oppaanmäentie 89 61230 Luopa	65	06653	Väläkylän ala-aste Ullavantie 1519 68300 Kälviä	22	03495	Lamminkylän ala-aste Alarannantie 544 62600 Lappajärvi	23
06990	Miedon ala-aste Hakunintie 42 61360 Mieto	98	124	Peruskoulun yläasteen koulut	262	03263	Länsirannan ala-aste Ylirannantie 89 62630 Karvala	60
06993	Polvenkylän ala-aste Polvenkyläntie 29 61380 Polvenkylä	39	06654	Kälviän-Ullavan yläaste Marttilankatu 1 68300 Kälviä	262	05871	Rantakankaan ala-aste Koulutie 34 62660 Itäkylä	45
06994	Salonkylän ala-aste Salonkyläntie 128 61220 Myllysalu	20	162	Lukiot	161	05873	Tarvolan ala-aste Länsirannantie 290 62620 Ala-Seppä	36
06995	Säntin ala-aste Myllytöyräntie 33 61360 Mieto	38	00570	Kälviän lukio Marttilankatu 1 68300 Kälviä	161	05874	Ylipään ala-aste Ylipääntie 440 A 62640 Savonkylä	23
06996	Tuiskulan ala-aste Vaasantie 126 61300 Kurikka	46	191	Kansanopistot	113	124	Peruskoulun yläasteen koulut	222
124	Peruskoulun yläasteen koulut	458	01649	Keski-Pohjanmaan opisto 68300 Kälviä	113	05864	Lappajärven yläaste Hyytisentie 5 62600 Lappajärvi	222
06981	Kurikan yläaste Kurikantie 18 61300 Kurikka	458	399	Laihia		162	Lukiot	135
138	Peruskouluasteen erityiskoulut	33	123	Peruskoulun ala-asteen koulut	696	00411	Lappajärven lukio KP 3, Kotiahonkuja 62600 Lappajärvi	135
06997	Nummenmäen koulu Koulutie 2 61300 Kurikka	33	06975	Hulmin ala-aste Hulmintie 28 66400 Laihia	64	223	Ammattioppilaitokset	298
						01077	Lappajärven ammattioppilaitos 62600 Lappajärvi	298

Tunnus Kod	Nimi Namn	Oppilaita Elever	Tunnus Kod	Nimi Namn	Oppilaita Elever	Tunnus Kod	Nimi Namn	Oppilaita Elever
408	Lapua		06806	Siirilän koulu Koulukatu 8 62100 Lapua	30	421	Lestijärvi	
123	Peruskoulun ala-asteen koulut	1 136	162	Lukiot	385	123	Peruskoulun ala-asteen koulut	113
06787	Alahellan ala-aste Tienhaarantie 134 62140 Ala-Hella	15	00284	Lapuan lukio Kiviristintie 10 62100 Lapua	385	05387	Kirkonkylän koulu 69440 Lestijärvi	65
06788	Alanurmon ala-aste Alanurmontie 296 62100 Lapua	36	181	Musiikkioppilaitokset	302	05388	Syrin koulu 69420 Syri	20
06789	Haapakosken ala-aste Koulutie 9 62100 Lapua	64	01964	Lapuan musiikkiopisto Poutuntie 26 62100 Lapua	302	05389	Yli-Lestin koulu 69450 Yli-Lesti	28
06790	Hellanmaan ala-aste Puhdantie 5 62130 Hellanmaa	19	191	Kansanopistot	92	124	Peruskoulun yläasteen koulut	56
06791	Hirvijoan ala-aste Murtomäentie 124 62290 Hirvikylä	14	01644	Karhunmäen krist.kansanopisto Siirilänt.11-13 62100 Lapua	92	03565	Lestijärven yläaste 69440 Lestijärvi	56
06792	Hyypän ala-aste Alajärventie 1695 62290 Hirvikylä	23	192	Kansalaisopistot	2 050	429	Lohtaja	
06798	Kauhajärven ala-aste Honkiniementie 95 62295 Kauhajärvi	57	02211	Lapuan kansalaisopisto Liuhtarantie 10 62100 Lapua	2 050	123	Peruskoulun ala-asteen koulut	304
06793	Keskuskoulun ala-aste Koulukatu 8 62100 Lapua	330	223	Ammattioppilaitokset	697	05876	Alaviirteen ala-aste Viirretie 50 68240 Ala-Viirre	45
06794	Lakaluoman ala-aste Maijankuja 3 62170 Lakaluoma	31	01078	Lapuan ammattioppilaitos Ammattikoulunk10 62100 Lapua	697	05877	Kirkonkylän ala-aste Alaviirteentie 4 68230 Lohtaja	136
06795	Liuhtarin ala-aste Ränkimäentie 2 62100 Lapua	155	235	Kauppappilaitokset	411	05878	Marinkaisten ala-aste Niementie 2 68210 Marinkainen	123
06796	Mustamaan ala-aste Mustamaantie 1 62280 Mustamaa	35	02428	Lapuan ammatti-instituutti Vesipalontie 2 62100 Lapua	411	124	Peruskoulun yläasteen koulut	144
06797	Männikön ala-aste Vasunmäentie 550 62160 Karhunkylä	44	414	Lehtimäki		06554	Lohtajan yläaste Alaviirteentie 12 68230 Lohtaja	144
06799	Paavolan ala-aste Tiisijärventie 5 62185 Mäki-Paavola	16	123	Peruskoulun ala-asteen koulut	213	440	Luoto	
06800	Poutun ala-aste Poutuntie 62100 Lapua	48	05418	Kirkonkylän ala-aste 63510 Lehtimäki kk	31	123	Peruskoulun ala-asteen koulut	435
06801	Prepulan ala-aste Rautakorventie 307 62100 Lapua	17	05417	Leppäsen ala-aste 63540 Hernesmaa	45	05565	Bosund lägstadium Box 2163 68555 Bosund	105
06802	Ritamäen ala-aste Kaunistontie 10 62100 Lapua	97	05416	Länsikylän ala-aste 63530 Länsikylä	35	05564	Holm lägstadium Box 1300 68570 Larsmo	90
06803	Ruhan ala-aste Ojalantie 21 62190 Ruha	67	05415	Rannan ala-aste 63510 Lehtimäki kk	42	05562	Näs lägstadium Box 2560 68560 Eugmo	131
06804	Tiistenjoen ala-aste Paavolantie 7 62165 Tiistenjoki	28	05414	Taimelan ala-aste 63500 Lehtimäki	60	05563	Risö lägstadium Box 629 68570 Larsmo	109
06805	Toijanniemen ala-aste Vaasantie 584 62130 Hellanmaa	22	124	Peruskoulun yläasteen koulut	88	475	Maalahti	
06807	Ylikylän ala-aste Koulukuja 15 62175 Ylikylä	18	05413	Lehtimäen yläaste 63500 Lehtimäki	88	123	Peruskoulun ala-asteen koulut	426
124	Peruskoulun yläasteen koulut	646	191	Kansanopistot	67	07928	Bergö lägstadium Bredhällsvägen 61 C 66220 Bergö	37
06786	Lapuan yläaste Koulukatu 4 62100 Lapua	646	01703	Lehtimäen opisto PL 13 63501 Lehtimäki	67	07930	Köpings lägstadium Storåkersvägen 5 66100 Malax	102
138	Peruskouluasteen erityiskoulut	45	192	Kansalaisopistot	700	07936	Maalahden suom ala-aste Kolnebacken 66160 Långåminne	37
03412	Lukkarilan koulu Koulukatu 6 62100 Lapua	15	02283	Lehtimäen-Soinin kansalaisop. 63500 Lehtimäki	700			

Tunnus Kod	Nimi Namn	Oppilaita Elever	Tunnus Kod	Nimi Namn	Oppilaita Elever	Tunnus Kod	Nimi Namn	Oppilaita Elever
07932	Petalax lågstadium Thorshagavägen 66240 Petalax	73	07876	Petsmo lågstadium 66540 Petsmo	31	124	Peruskoulun yläasteen koulut	469
07935	Svarvar lågstadium Björneborgsvägen 2638 66260 Svarvar	15	07877	Replot lågstadium 65800 Replot	68	07272	Nurmon yläaste PL 36 60551 Nurmo	469
07929	Tuv lågstadium Tuvasvägen 161 66100 Malax	45	07878	Smedsby-Böle lågstadium 65610 Korsholm	210	162	Lukiot	294
07931	Övermalax lågstadium Kvarngränd 8 66140 Övermalax	117	07879	Solf lågstadium 65450 Solf	118	00527	Nurmon lukio PL 36 60551 Nurmo	294
124	Peruskoulun yläasteen koulut	275	07880	Söderuddens lågstadium 65970 Söderudden	12	<hr/>		
07937	Petalax högstadium Mamrevägen 9 66240 Petalax	275	07881	Södra Vallgrund lågstadium 65930 Södra Vallgrund	37	545	Närpiö	
162	Lukiot	140	03489	Tuovilan ala-aste Lundintie 3 65520 Helsingby	69	123	Peruskoulun ala-asteen koulut	634
00438	Gymnasiet i Petalax Mamrevägen 13 66240 Petalax	140	07882	Tölby-Vikby lågstadium 65460 Tölby	39	07854	Centrala lågstadium Skolgränd 9 D 64230 Närpes st	131
192	Kansalaisopistot	1 500	07884	Östra Korsholms lågstadium 66520 Veikars	42	07856	Kalax lågstadium Norrtåget 1 64210 Kalax	51
02228	Malax-Korsnäs medborg.institut Mamrevägen 13 66240 Petalax	1 500	124	Peruskoulun yläasteen koulut	590	07857	Kåtnäs lågstadium Pitvägen 9 64200 Närpes	45
479	Maksamaa		07866	Korsholms högstadium 65610 Korsholm	590	07858	Norrnäs lågstadium Gamla landsvägen 9 64530 Norrnäs	17
123	Peruskoulun ala-asteen koulut	97	162	Lukiot	265	07859	Nämpnäs lågstadium Nämpnäsvägen 142 64510 Nämpnäs	31
05651	Kyrkobylågstadium 66640 Maxmo	50	00900	Korsholms gymnasium Bölesundsv. 10 65610 Korsholm	265	07860	Pjelax lågstadium Pjelaxvägen 1 64250 Pjelax	51
05652	Särkimo lågstadium 66760 Särkimo	47	181	Musiikkioppilaitokset	311	07861	Pörtom lågstadium Centrumvägen 2 B 66270 Pörtom	66
499	Mustasaari		01977	Korsholms musikinstitut Centrumvägen 4 65610 Korsholm	311	07862	Rangsby lågstadium Rangsbyvägen 195 64550 Rangsby	19
123	Peruskoulun ala-asteen koulut	1 378	192	Kansalaisopistot	3 500	07855	Töjby lågstadium Töjby skolväg 9 66295 Töjby	30
07867	Björkö lågstadium 65870 Björköby	32	02219	Korsholms medborgarinstitut Skolvägen 2 65610 Mustasaari	3 500	07863	Yttermark lågstadium Uljensvägen 2 64220 Yttermark	99
07868	Hankmo lågstadium 66550 Västerhankmo	50	231	Käsi- ja taideteollisuusoppil.	73	07864	Övermark lågstadium Vasavägen 1647 64610 Övermark	94
07869	Helsingby lågstadium 65520 Helsingby	44	01803	Kvevlax hemslojdsskola 66530 Kvevlax	73	124	Peruskoulun yläasteen koulut	363
07871	Karkmo lågstadium Karkmo 65520 Helsingby	25	544	Nurmo		07852	Närpes högstadium Skolgränd 9 C 64230 Närpes st	363
06973	Keskuskoulun ala-aste Koulutie 8 65610 Mustasaari	265	123	Peruskoulun ala-asteen koulut	993	138	Peruskouluasteen erityiskoulut	6
07883	Kuni-Vassor lågstadium 66580 Kuni	38	08839	Hyllykallion ala-aste Koulutie 6 60510 Hyllykallio	490	03434	Mariaskolan Pitvägen 9 64200 Närpes	6
07873	Kvevlax lågstadium 66530 Kvevlax	118	06924	Kirkonkylän ala-aste Toukotie 4 60550 Nurmo	369	162	Lukiot	182
07874	Köklot lågstadium 446 Köklot 6 66999 Vasa	6	06925	Knuutilan ala-aste Keski-Nurmontie 529 60550 Nurmo	43	00456	Närpes gymnasium Skolgränd 9 A 64230 Närpes st	182
08896	Norra Korsholms lågstadium 65630 Karperö	146	06926	Kouran ala-aste Kourantie 684 A 61160 Koura	31	181	Musiikkioppilaitokset	326
07875	Norra Vallgrund lågstadium 65920 Norra Vallgrund	28	06927	Viitalan ala-aste Viitalantie 221 60640 Isokoski	23	02346	Sydösterbottens musikkola Vasavägen 764 64220 Yttermark	326
			06928	Ylijoen ala-aste Ylijoentie 560 61160 Koura	37			

Tunnus Kod	Nimi Namn	Oppiaine Elever	Tunnus Kod	Nimi Namn	Oppiaine Elever	Tunnus Kod	Nimi Namn	Oppiaine Elever
191	Kansanopistot	57	05628	Ytteresse lågstadium	138	589	Peräseinäjoki	
01688	Sv.Österbottens folkakademi Vasavägen 764 64220 Yttermark	57		Ytteressevägen 214 68810 Ytteresse		123	Peruskoulun ala-asteen koulut	303
192	Kansalaisopistot	2 000	05435	Östensö lågstadium	38	06931	Alaviitalan ala-aste	61
02227	Närpes medborgarinstitut 64200 Närpes	2 000	05654	Överesse lågstadium	108	06932	Haapaluoman ala-aste	33
223	Ammattioppilaitokset	138		Essevägen 160 68820 Esse		06934	Kihniän ala-aste	54
01206	Sydösterbottens yrkesskola 64230 Närpes st	138	124	Peruskoulun yläasteen koulut	474	06935	Kirkonkylän ala-aste	128
559	Oravainen		05535	Sursik högstadium	474	06936	Luoman ala-aste	27
123	Peruskoulun ala-asteen koulut	215		Sursikvägen 43 68910 Bennäs			Luomantie 130 A 61100 Peräseinäjoki	
03355	Centrums lågstadium	118	138	Peruskouluasteen erityiskoulut	6	124	Peruskoulun yläasteen koulut	191
05640	Kimo lågstadium	40	03268	Lagmansgårdens skola	6	06930	Peräseinäjoen yläaste	191
05641	Komossa lågstadium	21		68910 Bennäs			Koulutie 61100 Peräseinäjoki	
05396	Suomenkiel ala-aste	36	162	Lukiot	197	162	Lukiot	81
599	Pedersören kunta		00481	Pedersöre gymnasium	197	00486	Peräseinäjoen lukio	81
123	Peruskoulun ala-asteen koulut	1 057		Sursikvägen 45 68910 Bennäs			Ville Ritolantie 2 61100 Peräseinäjoki	
05436	Bennäs lågstadium	66	192	Kansalaisopistot	1 900	598	Pietarsaari	
05630	Bäckby lågstadium	17	02298	Pedersöre medborgarinstitut	1 900	123	Peruskoulun ala-asteen koulut	1 375
03356	Edsevö lågstadium	41		68910 Bennäs		07892	Bonäs lågstadium	327
03345	Edsevön ala-aste	50	584	Perho		05593	Itälän ala-aste	163
05429	Forsby lågstadium	39	123	Peruskoulun ala-asteen koulut	442	05646	Lagmans lågstadium	220
05430	Heimbacka lågstadium	84	06640	Kirkonkylän ala-aste	172	08838	Länsinummen ala-aste	251
05431	Kyrkobys lågstadium	164	06641	Kokkonevan ala-aste	31	06854	Nordmans lågstadium	52
05432	Källby lågstadium	63	06642	Möttösens ala-aste	146	05595	Ristikarin ala-aste	125
05629	Lappfors lågstadium	25	06643	Oksakosken ala-aste	42	05594	Ruusulehdon ala-aste	90
05433	Lepplax lågstadium	59	06646	Taipaleen ala-aste	51	05645	Vestersundsby lågstadium	147
07269	Purmo lågstadium	124		Taipale 69980 Möttönen		124	Peruskoulun yläasteen koulut	1 028
05434	Sundby lågstadium	41	124	Peruskoulun yläasteen koulut	232	08863	Etelänummen yläaste	176
			06639	Perhon yläaste	232	08835	Oxhamns högstadium	299
				69950 Perho		05591	Pursisalmen yläaste	219
			138	Peruskouluasteen erityiskoulut	5		Rantatie 2 68600 Pietarsaari	
			03431	Perhon harjaantumiskoulu	5			
				69950 Perho				
			162	Lukiot	134			
			00529	Perhon lukio	134			
				PL 21 69951 Perho				
			211	Maatalousalan oppilaitokset	84			
			01526	Perhon maaseutuoppilaitos	84			
				69950 Perho				

Tunnus Kod	Nimi Namn	Oppilaita Elever	Tunnus Kod	Nimi Namn	Oppilaita Elever	Tunnus Kod	Nimi Namn	Oppilaita Elever
05647	Rådmans högstadium Parentesen 4 68600 Jakobstad	334	03520	Kärjen ala-aste Koulutaival 60200 Seinäjoki	166	221	Teknilliset oppilaitokset	423
138	Peruskouluasteen erityiskoulut	55	03519	Lintuviidan ala-aste Lintuviita 7 60150 Seinäjoki	178	01019	Seinäjoen teknill.oppilaitos Törnäväntie 26 60200 Seinäjoki	423
03450	Jungmans skola Bagarnäsv. 32 68600 Jakobstad	29	07271	Marttilan ala-aste Kirkkokatu 9 60100 Seinäjoki	352	223	Ammattioppilaitokset	1 054
05592	Rantatien apukoulu Rantatie 2 68600 Pietarsaari	26	06901	Niemistön ala-aste Niemistöntie 9 60420 Seinäjoki	62	02458	Seinäjoen amm.opp.(1.8.1995-) PL 313 60101 Seinäjoki	1 054
162	Lukiot	541	06902	Pohjan ala-aste Vipusensola 9 60120 Seinäjoki	222	229	Ammatill. aikuiskoulutuskesk.	381
00191	Jakobstads gymnasium Skolgatan 20 68600 Jakobstad	345	06903	Rastipuiston ala-aste Risuviita 6 60150 Seinäjoki	90	01594	Seinäjoen amm.aik.koul.keskus PL 7 60201 Seinäjoki	381
00645	Pietarsaaren lukio Runebergink.2 68600 Pietarsaari	196	08068	Toukolanpuiston ala-aste Valokkiviita 6 60150 Seinäjoki	125	235	Kauppaoppilaitokset	858
181	Musiikkioppilaitokset	625	06904	Törnävän ala-aste Törnäväntie 25 60200 Seinäjoki	182	01262	Seinäjoen kauppaoppilaitos Koulukatu 41 60100 Seinäjoki	858
02338	Konservatoriet i Jakobstad Storgatan 9 68600 Jakobstad	571	124	Peruskoulun yläasteen koulut	1 130	241	Terveystieteiden oppilaitokset	828
01922	Pietarsaaren srk:n mus.koulu PL 34 68601 Pietarsaari	54	06898	Kivistön yläaste Tuomikuja 6 60100 Seinäjoki	561	01318	Seinäjoen terv.huolto-oppil. Koskenalantie 17 60220 Seinäjoki	828
192	Kansalaisopistot	4 170	06896	Seinäjoen lyseon yläaste Kirkkokatu 7 60100 Seinäjoki	569	243	Sosiaalialan oppilaitokset	630
02222	Jakobstads sv.arbetrarinstitut Skolgatan 20 68600 Jakobstad	2 800	125	Peruskoulua korvaavat koulut	113	01443	Seinäjoen sosiaalialan oppil. Keskuskatu 32 B 60100 Seinäjoki	630
02213	Pietarsaaren suom. työväenop. Runebergink.1 68600 Pietarsaari	1 370	03547	Et.Pohjanmaan steinerkoulu Simunanatie 10 60200 Seinäjoki	113	251	Koti- ja laitostalousoppil.	129
211	Maatalousalan oppilaitokset	102	138	Peruskouluasteen erityiskoulut	79	01402	Seinäjoen kotital.oppilaitos Upankatu 3 60100 Seinäjoki	129
01473	Lannäslunds lantbruksskolor 68600 Jakobstad	102	06906	Kirkkokadun koulu Kirkkokatu 9 60100 Seinäjoki	21	921	Kesäyliopistot	..
223	Ammattioppilaitokset	532	06905	Larvalan koulu Kirkkokatu 9 60100 Seinäjoki	47	09920	Etelä-Pohjanmaan kesäyliopisto PL 147 60101 Seinäjoki	..
01108	Yrkesskolan i Jakobstad Trädgårdsg.30 68600 Jakobstad	532	03267	Ruutipuiston koulu 60220 Seinäjoki	..	<hr/>		
235	Kauppaoppilaitokset	432	03261	Upan koulu Kirkkokatu 7 60100 Seinäjoki	11	759	Soini	
02435	Jakobstads Handels-Pärlslärov. Paul Hallvars gata 1 68600 Jakobstad	432	162	Lukiot	989	123	Peruskoulun ala-asteen koulut	326
743	Seinäjoki		00763	Seinäjoen lukio Kirkkokatu 16 60100 Seinäjoki	989	05420	Hautakylän ala-aste Kylätie 127 63890 Hautakylä	38
123	Peruskoulun ala-asteen koulut	2 066	181	Musiikkioppilaitokset	739	05421	Jokivarren ala-aste Jokivarrentie 790 63800 Soini	21
06899	Alakylän ala-aste Suupohjantie 89 60320 Seinäjoki	226	01935	Et-Pohjanmaan musiikkiopisto Keskuskatu 32 A 60100 Seinäjoki	739	05423	Kirkkonkylän ala-aste Koulutie 3 63800 Soini	166
06900	Joupin ala-aste Joupinkatu 6 60100 Seinäjoki	150	192	Kansalaisopistot	5 100	05424	Kivijärven ala-aste Multiantie 710 63800 Soini	27
07270	Kepon ala-aste Tuomikuja 8 60100 Seinäjoki	313	02214	Seinäjoen kansalaisopisto Vapaudentie 83 60100 Seinäjoki	5 100	05425	Kukonkylän ala-aste Källinmäentie 42 63880 Kukonkylä	24
						05426	Laasalan ala-aste Alajärventie 728 63800 Soini	26
						05428	Vuorensaaren ala-aste Koskitie 30 A 63800 Soini	24

Tunnus Kod	Nimi Namn	Oppilaita Elever	Tunnus Kod	Nimi Namn	Oppilaita Elever	Tunnus Kod	Nimi Namn	Oppilaita Elever
124	Peruskoulun yläasteen koulut	138	05884	Kotilan ala-aste	34	124	Peruskoulun yläasteen koulut	135
05419	Soinin yläaste Koulutie 1 63800 Soini	138		Pohjapuolentie 308 69300 Toholampi		04520	Töysän yläaste Keskustie 6 63600 Töysä	135
<hr/>			05886	Määttälän ala-aste	40	<hr/>		
846	Teuva			Lestintie 524 69330 Määttälä		885	Ullava	
			05887	Oikemuksen ala-aste	45			
				Vanhatie 299 69310 Laitala				
123	Peruskoulun ala-asteen koulut	562	05888	Parhialan ala-aste	37	123	Peruskoulun ala-asteen koulut	100
07560	Horon ala-aste	23		Parhialantie 341 69300 Toholampi		06656	Kirkonkylän ala-aste	48
	Koskiniementie 4 64740 Horo		05889	Sykaräisen ala-aste	58		Koulutie 6 68370 Ullava	
07561	Kauppilan ala-aste	36		Koulutie 21 69410 Sykäriäinen		06655	Rahkosen ala-aste	52
	Kauppilantie 330 64700 Teuva		124	Peruskoulun yläasteen koulut	202		Rahkosentie 246 68390 Rahkonen	
07562	Kirkonkylän ala-aste	232	05880	Toholammin yläaste	202	<hr/>		
	Porvarintie 41 B 64700 Teuva			Ullavantie 18 A 69300 Toholampi		893	Uusikaarlepyy	
07563	Komsin ala-aste	69	138	Peruskouluasteen erityiskoulut	6	123	Peruskoulun ala-asteen koulut	630
	Karijoentie 87 64700 Teuva		03446	Toholammin erityiskoulu	6	05625	Hirvlax lägstadium	62
07564	Norin ala-aste	34		Ullavantie 14 B 1 69300 Toholampi			Monäsvägen 31 B 66970 Hirvlax	
	Norintie 1501 61840 Norinkylä		162	Lukiot	148	05624	Jeppo lägstadium	80
07565	Perälän ala-aste	80	00847	Toholammin lukio	148		Jungarvägen 27 B 66850 Jeppo	
	Kittiläntie 3 A 64720 Perälä			Ullavantie 18 A 69300 Toholampi		05639	Kovjoki-Markby lägstadium	30
07566	Riipin ala-aste	43	192	Kansalaisopistot	822		Lukusvägen 42 A 66930 Kovjoki	
	Norintie 20 64760 Peltola		02216	Toholammin kansalaisopisto	822	05627	Munsala lägstadium	94
07567	Äystön ala-aste	45		Lampintie 5 69300 Toholampi			Norra Munsalavägen 32 A 66950 Munsala	
	Lehtimäentie 18 64770 Äystö		231	Käsi- ja taideteollisuusoppil.	90	05611	Normens lägstadium	157
124	Peruskoulun yläasteen koulut	314	01827	Toholammin käsi- ja taidet.opp	90		Bankgatan 3 66900 Nykarleby	
07558	Teuvan yläaste	314		Ullavantie 20, koulukeskus 69300 Toholampi		05626	Pensala lägstadium	37
	Filppulankuja 2 64700 Teuva		863	Töysä			Jussilavägen 1132 66840 Pensala	
162	Lukiot	196	123	Peruskoulun ala-asteen koulut	264	08926	Skogparkens lägstadium	54
00824	Teuvan lukio	196	04514	Hakojärven koulu	44		Västanlid 1 66900 Nykarleby	
	Sipiläntie 3 64700 Teuva			Ähtärintie 585 63680 Hakojärvi		05637	Socklot lägstadium	40
192	Kansalaisopistot	900	04515	Iivarin koulu	113		Socklotvägen 108 66910 Soklot	
02215	Teuvan kansalaisopisto	900		Wilskmanintie 1 B 63600 Töysä		05395	Uudenkaarlepyyn suom.ala-aste	31
	Porvarintie 26 D 64700 Teuva		04516	Mutkan koulu	15		66900 Uusikaarlepyy	
229	Ammatill. aikuiskoulutuskesk.	381	04517	Suutalan koulu	19	05638	Ytterjeppo lägstadium	45
01596	Teuvan amm. aikuiskoul. keskus	381		Suutalantie 55 63640 Ritola			Nevastvägen 36 A 66900 Nykarleby	
	PL 17 64700 Teuva		04518	Tohnnin koulu	18	124	Peruskoulun yläasteen koulut	312
<hr/>				Kuortaneentie 481 63600 Töysä		05610	Nykarleby högstadium	312
849	Toholampi		04519	Tuurin koulu	55		Seminariegatan 17 66900 Nykarleby	
				Tuurintie 42 63610 Tuuri		162	Lukiot	147
123	Peruskoulun ala-asteen koulut	408				00563	Nykarleby gymnasium	147
05882	Kirkonkylän ala-aste	157					Seminariegat. 17 66900 Nykarleby	
	Ullavantie 14 A 69300 Toholampi		191	Kansanopistot	46	01652	Kr.folkhögskolan i Nykarleby	46
05883	Kleemolan ala-aste	37					Seminariegatan 19 66900 Nykarleby	
	Koulukankaantie 42 69300 Toholampi							

Tunnus Kod	Nimi Namn	Oppilaita Elever	Tunnus Kod	Nimi Namn	Oppilaita Elever	Tunnus Kod	Nimi Namn	Oppilaita Elever
192	Kansalaisopistot	1 600	07887	Merenkurkun yläaste Kirkkopuistikko 33 65100 Vaasa	421	02230	Vasa arbetarinstitut Kyrkoesplanaden 15 65100 Vasa	2 300
02226	Nykarleby arbetarinstitut Seminariegatan 17 66900 Nykarleby	1 600	06961	Onkilahden yläaste Myllykatu 2-6 65100 Vaasa	364	211	Maatalousalan oppilaitokset	436
232	Taide-,viestintäkulttuurioppil	67	06959	Vanhan Vaasan yläaste Vanhan Vaasankatu 20 65370 Vaasa	417	01287	Korsholms skolor 65380 Vasa	436
02391	Sv.konstskolan i Nykarleby Juthasvägen 6 A 66900 Nykarleby	67	07395	Vuorikadun yläaste Vuorikatu 11 65100 Vaasa	443	221	Teknilliset oppilaitokset	2 485
905 Vaasa			125	Peruskoulua korvaavat koulut	144	01024	Vaasan teknillinen oppilaitos Wolffintie 30 65200 Vaasa	1 235
123	Peruskoulun ala-asteen koulut	3 261	03550	Vaasan steinerkoulu Ravikatu 9 65140 Vaasa	144	02440	Vasa yrkesinstitut Wolffskav. 27-33 65200 Vasa	1 250
06964	Asevelikylän ala-aste Sepänkylänt 14-1 65100 Vaasa	30	138	Peruskouluasteen erityiskoulut	181	223	Ammattioppilaitokset	701
07763	Gerby lägstadium Västervikvägen 27 65280 Vasa	196	03466	Mussor skola Gustaf III:s stig 65380 Vasa	32	01057	Vaasan ammattioppilaitos Sepänkyläntie 16 65100 Vaasa	701
03387	Haga lägstadium Gustaf III:s stig 65380 Vasa	124	06972	Raastuvankadun koulu Raastuvankadun k 65100 Vaasa	130	225	Ammatilliset erikoisoppil.	1 318
06965	Hietalahden ala-aste Ravikatu 9 65140 Vaasa	91	03456	Vaasan harjaantumiskoulu Pallokatu 17 65230 Vaasa	19	01137	ABB Oy Koul.kesk-Training Cent PL 69 65101 Vaasa	28
06966	Huutoniemen ala-aste Mannerheimintie 65320 Vaasa	307	162	Lukiot	1 485	01150	Wärtsilä Vaasan konepajakoulu Pitkäkatu 2-12 65100 Vaasa	1 290
07967	Högbacken-Sunnanvik lägstadium Harstadsgatan 4 65350 Vasa	8	00889	Vaasan lyseon lukio Vaasanpuist. 8 65100 Vaasa	925	229	Ammatill. aikuiskoulutuskesk.	755
06967	Isolahden ala-aste Pallokatu 17 65230 Vaasa	518	00890	Vaasan yhteislukio Kirkkopuist. 27 65100 Vaasa	560	01586	Vaasan amm.aikuiskoulutuskesk. Runsorintie 1 65380 Vaasa	755
03388	Kappelinmäen ala-aste Eräpolku 4 65370 Vaasa	160	164	Aikuislukiot	285	235	Kauppaoppilaitokset	1 060
07394	Keskuskoulun ala-aste Raastuvankatu 39 65100 Vaasa	325	00489	Vasa svenska aftonläroverk PB 124 65101 Vasa	285	01272	Vaasan kauppaoppilaitos Ravikatu 65140 Vaasa	1 060
06968	Onkilahden ala-aste Vuorikatu 7 65100 Vaasa	270	171	Harjoittelukoulut	832	241	Terveystenhoito-oppilaitokset	1 256
06969	Palosaaren ala-aste Wolffintie 25 65200 Vaasa	177	00898	Vasa övningsskola Kyrkoespl. 13 65100 Vasa	832	01350	Vaasan terv.huolto-oppilaitos Pitkäkatu 28-30 A 65100 Vaasa	621
06970	Ristinummen ala-aste Kappelinmäentie 65370 Vaasa	206	181	Musiikkioppilaitokset	817	01326	Vasa sv.hälsovårdsläroanstalt Sandviksgatan 6 65130 Vasa	635
07765	Sundom lägstadium Sundomvägen 13 65410 Sundom	115	01959	Kuula-opisto-Kuula-institutet PL 3 65100 Vaasa	817	243	Sosiaalialan oppilaitokset	335
06971	Suvilahden ala-aste Teirinkatu 2 65350 Vaasa	236	191	Kansanopistot	78	01405	Vaasan kotital-sosiaalioppil. Kauppapuist.4 65100 Vaasa	335
03368	Teeriniemen ala-aste Joutsenenkatu 8 65320 Vaasa	83	01626	Ev.folkhögskolan i Österbotten Strandgatan 21-22 65100 Vasa	40	253	Hotelli- ja ravintolaoppil.	543
03241	Vanhan Vaasan ala-aste Kustaa III:n polku 65380 Vaasa	227	01628	Fria kristliga folkhögskolan PB 54 65101 Vasa	38	01423	Vaasan hotelli-ravintolaoppil. Ruutikellarint.4 65100 Vaasa	543
07766	Vikinga lägstadium Idrottsgatan 10 65200 Vasa	188	192	Kansalaisopistot	6 700	311	Korkeakoulut	3 088
124	Peruskoulun yläasteen koulut	1 976	02217	Vaasan työväenopisto Pitkänlahdenkatu 43 65100 Vaasa	4 400	01913	Vaasan yliopisto PL 700 (Wolffintie 36) 65101 Vaasa	3 088
07761	Borgaregatans högstadium Borgaregatan 13 65230 Vasa	331						

Tunnus Kod	Nimi Namn	Oppilaita Elever	Tunnus Kod	Nimi Namn	Oppilaita Elever	Tunnus Kod	Nimi Namn	Oppilaita Elever
921	Kesäyliopistot	..	05903	Sääksjärven ala-aste	30	124	Peruskoulun yläasteen koulut	259
09939	Vaasan kesäyliop-Vasa sommarur PL 297 65101 Vaasa	..		Pajatie 17 62880 Sääksvesi		05588	Vörå-Oravais-Maxmo högstadium 66600 Vörå	259
			05904	Vinnin ala-aste	27			
				Sääksjärventie 9 62880 Sääksvesi		162	Lukiot	165
924	Veteli		124	Peruskoulun yläasteen koulut	184	00917	Vörå samgymnasium Vöråvägen 9 66600 Vörå	165
123	Peruskoulun ala-asteen koulut	411	05899	Vimpelin yläaste	184	183	Liikunnan koulutuskeskukset	..
05891	Ahon ala-aste	53		Opintie 29 62800 Vimpeli		02414	Norrvala idrottsinstitut 66600 Vörå	..
05892	Heikkilän ala-aste	44	162	Lukiot	100	191	Kansanopistot	59
05893	Isokylän ala-aste	26	00907	Vimpelin lukio	100	01698	Vörå folkhögskola-Breidablick Vöråvägen 307 66600 Vörå	59
05894	Keskustan ala-aste	127		Opintie 29 62800 Vimpeli				
05895	Patanan ala-aste	27	942	Vähäkyrö		192	Kansalaisopistot	1 100
05896	Pulkkinen ala-aste	48	123	Peruskoulun ala-asteen koulut	413	02220	Vörå-Oravais-Maxmo medb.inst. Vöråvägen 18 66600 Vörå	1 100
05897	Sillanpään ala-aste	25	06940	Kalsilan ala-aste	15			
05898	Tunkkarin ala-aste	61	06942	Merikaarron ala-aste	130	971	Ylihärmä	
			06943	Saarenpään ala-aste	22	123	Peruskoulun ala-asteen koulut	253
			06944	Saarensivun ala-aste	22	05397	Kankaan ala-aste	28
124	Peruskoulun yläasteen koulut	188	06945	Savilahden ala-aste	134	05400	Kirkonkylän ala-aste	156
05890	Vetelin yläaste	188	06946	Tervajoen ala-aste	90	05401	Kosolan ala-aste	27
	Koulukuja 1 69700 Veteli			Saarensivu 66500 Vähäkyrö		05402	Vesiluoman ala-aste	21
162	Lukiot	213	124	Peruskoulun yläasteen koulut	251	05403	Yliluoman ala-aste	21
00901	Vetelin lukio	213	06939	Vähänkyrön yläaste	251			
	Koulukuja 1 69700 Veteli			Koulukeskus 66500 Vähäkyrö		124	Peruskoulun yläasteen koulut	161
192	Kansalaisopistot	1 170	138	Peruskouluasteen erityiskoulut	12	05399	Ylihärmän yläaste	161
02212	Perhojokilaakson kansalaisop.	1 170	03465	Köpingin harjaantumiskoulu	12		KP 1 62375 Ylihärmä	
	69700 Veteli			66440 Tervajoki				
251	Koti- ja laitostalousoppil.	74	944	Vöyri		975	Ylistaro	
01366	Vetelin kotitalousoppilaitos	74	123	Peruskoulun ala-asteen koulut	271	123	Peruskoulun ala-asteen koulut	500
	69700 Veteli		05649	Koskeby lägstadium	105	06948	Aseman ala-aste	53
934	Vimpeli			Koskeby 66600 Vörå		06949	Halkosaaren ala-aste	71
123	Peruskoulun ala-asteen koulut	290	05398	Petterinmäen ala-aste	16	06950	Isokylän ala-aste	39
08871	Kirkonkylän ala-aste	146		62395 Petterinmäki		06951	Kainaston ala-aste	27
05901	Lakaniemen ala-aste	45	05590	Rejpelts lägstadium	27	06952	Kirkonkylän ala-aste	156
05902	Rantakylän ala-aste	42	05648	Rökiö lägstadium	53			
	Keskitalontie 2 62800 Vimpeli		05589	Tälamods lägstadium	14			
	Hirsniementie 1 62800 Vimpeli		05650	Vörå norra lägstadium	56			
				66680 Kaurajärvi				
				66660 Bertby				

Tunnus Kod	Nimi Namn	Oppilaita Elevar	Tunnus Kod	Nimi Namn	Oppilaita Elevar	Tunnus Kod	Nimi Namn	Oppilaita Elevar
06953	Kitinojan ala-aste 61470 Kitinoja	42	989	Ähtäri		138	Peruskouluasteen erityiskoulut	21
06954	Kosken ala-aste 61460 Hanhikoski	35	123	Peruskoulun ala-asteen koulut	664	05567	Ostolan koulu Koulukuja 3 63700 Ähtäri	21
06955	Topparlan ala-aste 61450 Kylänpää	49	05577	Alastaipaleen ala-aste Itä-Peränteentie 1357 63780 Alastaipale	23	162	Lukiot	192
06956	Untamalan ala-aste 61440 Untamala	28	05575	Inhan aseman ala-aste Salmelantie 70 63920 Inha	39	00973	Ähtäriin lukio Lukiontie 1 63700 Ähtäri	192
124	Peruskoulun yläasteen koulut	255	05574	Inhankosken ala-aste Koulunraitti 25 63910 Inhan Tehtaat	45	192	Kansalaisopistot	1 100
06947	Ylistaron yläaste 61400 Ylistaro	255	05568	Keskustan ala-aste Koulukuja 3 A 2 63700 Ähtäri	392	02218	Ähtäriin kansalaisopisto Lukiontie 3 63700 Ähtäri	1 100
138	Peruskouluasteen erityiskoulut	13	05573	Myllymäen ala-aste Opintie 40 63900 Myllymäki	84	213	Metsä- ja puutalousoppil.	224
06957	Koskenrannan peruskoulu Koulukeskus 61400 Ylistaro	13	05572	Peränteen ala-aste Niementie 9 63770 Peränne	33	01535	Tuomarniemen metsäoppilaitos Tuomarniementie 55 63700 Ähtäri	224
162	Lukiot	162	05569	Ähtäriinrannan ala-aste Lehtimäentie 1682 63660 Ähtäriinranta	48	223	Ammattioppilaitokset	235
00945	Ylistaron lukio Kaukolanraitti 50 61400 Ylistaro	162	124	Peruskoulun yläasteen koulut	337	01111	Ähtäriin ammattioppilaitos Koulutie 16 A 63700 Ähtäri	235
			05566	Ähtäriin yläaste Lukiontie 1 63700 Ähtäri	337			

Tunnus Kod	Nimi Nimi	Oppilaita Elevor	Tunnus Kod	Nimi Nimi	Oppilaita Elevor	Tunnus Kod	Nimi Nimi	Oppilaita Elevor
---------------	--------------	---------------------	---------------	--------------	---------------------	---------------	--------------	---------------------

11 OULUN LÄÄNI - ULEÅBORGS LÄN

009	Alavieska		124	Peruskoulun yläasteen koulut	437	138	Peruskouluasteen erityiskoulut	35
123	Peruskoulun ala-asteen koulut	298	06463	Haapajärven yläaste Karjakuja 10 85800 Haapajärvi	437	05168	Hyttikallion erityiskoulu Raatetie 86600 Haapavesi	20
06543	Kirkonkylän ala-aste Koulutie 5 85200 Alavieska	139	162	Lukiot	179	03509	Hyttikallion harjaantumiskoulu Raatetie 86600 Haapavesi	15
06254	Kähtävän ala-aste Palostentie 9 85210 Kähtävä	31	00065	Haapajärven lukio Kirkkokatu 4 85800 Haapajärvi	179	162	Lukiot	167
06255	Käännän ala-aste Ylikäännantie 265 85200 Alavieska	33	192	Kansalaisopistot	1 000	00067	Haapaveden lukio PL 71 86601 Haapavesi	167
06256	Someron ala-aste Saarenkyläntie 815 85200 Alavieska	35	02231	Haapajärven kansalaisopisto PL 4 85801 Haapajärvi	1 000	191	Kansanopistot	123
06257	Taluskylän ala-aste Taluskyläntie 766 85230 Talus	60	235	Kauppaoppilaitokset	334	01629	Haapaveden opisto PL 62 86601 Haapavesi	123
124	Peruskoulun yläasteen koulut	152	02459	Haapajärven ammatti-inst. Erkkiläntie 1 85800 Haapajärvi	334	192	Kansalaisopistot	2 800
06252	Alavieskan yläaste Koulutie 9 85200 Alavieska	152	071	Haapavesi		02232	Haapaveden kansalaisopisto Lallunniementie 2 86600 Haapavesi	2 800
069	Haapajärvi		123	Peruskoulun ala-asteen koulut	807	223	Ammattioppilaitokset	315
123	Peruskoulun ala-asteen koulut	802	05159	Aittolan ala-aste Aittolantie 10 86650 Kytökylä	49	01060	Haapaveden ammattioppilaitos PL 53 86601 Haapavesi	315
06464	Kalakankaan ala-aste Kalakankaantie 512 85800 Haapajärvi	41	05162	Humalojan ala-aste Kuusikoskenkuja 12 86600 Haapavesi	34	251	Koti- ja laitostalousoppil.	197
06465	Karjalahden ala-aste Karjalahdenrannantie 338 85800 Haapajärvi	31	05158	Karhukankaan ala-aste Rantsilantie 25 86600 Haapavesi	25	01362	Haapaveden kotital-sosiaaliopp 5 KP 86600 Haapavesi	197
06469	Kumisevan ala-aste Katajaperäntie 2 85800 Haapajärvi	41	05156	Karsikkaan ala-aste Karsikkaantie 569 86690 Karsikas	27	072	Hailuoto	
06468	Kuusaan ala-aste Harjuntie 5 85730 Tulppo	22	05169	Kirkonkylän ala-aste PL 71 86601 Haapavesi	381	123	Peruskoulun ala-asteen koulut	56
06466	Martinmäen ala-aste Pohdinkatu 9 85800 Haapajärvi	375	05161	Kytökylän ala-aste Uusikujantie 32 86650 Kytökylä	45	06627	Hailuodon ala-aste 90480 Hailuoto	56
06471	Oksavan ala-aste Aholantie 19 85820 Oksava	59	05165	Mieluskylän ala-aste Mieluskoskentie 13 86550 Mieluskylä	84	124	Peruskoulun yläasteen koulut	41
06472	Parkkilan ala-aste Aholantie 969 85710 Parkkila	49	05164	Ojakylän ala-aste Leskeläntie 106 86600 Haapavesi	46	03334	Hailuodon yläaste 90480 Hailuoto	41
06473	Rannan ala-aste Autiorannantie 81 85820 Oksava	39	05166	Vatjusjärven ala-aste Ojanperäntie 17 86680 Vatjusjärvi	47	084	Haukipudas	
06474	Siiponkosken ala-aste Siiponkoskentie 220 85800 Haapajärvi	30	05167	Vattukylän ala-aste Vatuntie 23 86600 Haapavesi	69	123	Peruskoulun ala-asteen koulut	1 567
06475	Tiiton ala-aste Tiitonrannantie 201 85800 Haapajärvi	49	124	Peruskoulun yläasteen koulut	424	04400	Aseman ala-aste Asemakyläntie 90840 Haukipudas	259
06476	Välöjan ala-aste Välöjantie 30 85800 Haapajärvi	39	05170	Haapaveden yläaste PL 71 86601 Haapavesi	424	03461	Keiskan koulu Keiskantie 90830 Haukipudas	85
06477	Ylipään ala-aste Ylipään koulutie 64 85800 Haapajärvi	27						

Tunnus Kod	Nimi Namn	Oppilaita Elever	Tunnus Kod	Nimi Namn	Oppilaita Elever	Tunnus Kod	Nimi Namn	Oppilaita Elever
04401	Kellon ala-aste Kylätie 90820 Kello	350	05280	Kirkonkylän ala-aste Lohitie 9 89400 Hyrynsalmi	223	192	Kansalaisopistot	1 600
04402	Kirkonkylän ala-aste Jokelantie 90830 Haukipudas	408	05285	Luvankylän ala-aste Kypärävaarantie 43 89400 Hyrynsalmi	21	02234	Iin ja Yli-Iin kansalaisopisto PL 24 91101 Ii	1 600
04403	Kiviniemen ala-aste Taimenpolku 90810 Kiviniemi	126	05277	Moisiovaaran ala-aste Moisionvaarantie 89 89540 Moisiovaara	37	<hr/>		
04404	Martinniemen ala-aste Jokisuuntie 90850 Martinniemi	199	05287	Väisälän ala-aste Hallanmaantie 5 89400 Hyrynsalmi	30	205 Kajaani		
04405	Parkumäen ala-aste Kalliomäentie 90860 Halosenniemi	40	124 Peruskoulun yläasteen koulut		167	123	Peruskoulun ala-asteen koulut	2 742
04406	Takkurannan ala-aste Takkurannantie 90820 Kello	100	05273	Hyrynsalmen yläaste Koskitie 2 89400 Hyrynsalmi	167	03616	Huuhkajavaaran ala-aste Samoojantie 4 87700 Kajaani	114
124	Peruskoulun yläasteen koulut	724	162	Lukiot	88	05200	Jormuan ala-aste Saviniementie 38 87970 Jormua	51
04408	Haukiputaan yläaste Poukamatie 90830 Haukipudas	452	00528	Hyrynsalmen lukio Koskitie 2 89400 Hyrynsalmi	88	05286	Keskuskoulun ala-aste Väinämöisenkatu 28 87100 Kajaani	352
03516	Kellon yläaste Kylätie 90820 Kello	272	192	Kansalaisopistot	500	05201	Kirkkoahon ala-aste Hannusrannantie 5 87910 Linnantaus	94
138	Peruskouluasteen erityiskoulut	..	02294	Hyrynsalmen kansalaisopisto Laskutie 1 89400 Hyrynsalmi	500	05202	Kuluntalohden ala-aste Kulunkiertö 2 87950 Kuluntalahti	137
04407	Vahtolan koulu Jokisuuntie 90850 Martinniemi	..	<hr/>			05199	Kuurman ala-aste Kätönkuja 7 87250 Kajaani	222
162	Lukiot	379	139	Ii		05378	Lehtikankaan ala-aste Käpykatu 21 87500 Kajaani	414
00076	Haukiputaan lukio Poukamatie 90830 Haukipudas	379	123	Peruskoulun ala-asteen koulut	678	03524	Lohtajan ala-aste Satumaantie 1 87700 Kajaani	349
183	Liikunnan koulutuskeskukset	52	07782	Alarannan ala-aste Alaranta 91100 Ii	128	05198	Mainuan ala-aste Mainuaniementie 3 87100 Kajaani	31
02324	Virpiniemen liikuntaopisto Hiihtomajantie 27 90820 Kello	52	07783	Aseman ala-aste 91110 Ii as	63	05194	Murtomäen ala-aste Tikkaharjuntie 34 87100 Kajaani	22
191	Kansanopistot	32	07784	Haminan ala-aste Kirkkotie 91100 Ii	255	05197	Nakertajan ala-aste Jousitie 15 87830 Nakertaja	238
01674	Pohjolan opisto Saarikankaantie 90840 Haukipudas	32	07785	Ojakylän ala-aste Ojakylä 91100 Ii	58	05196	Paltaniemen ala-aste Satamatie 2 87850 Paltaniemi	32
192	Kansalaisopistot	3 300	07786	Olhavan ala-aste 91140 Olhava	32	05380	Purolan ala-aste Makkolankatu 18 87150 Kajaani	80
02233	Haukiputaan ja Kiimingin opist Keskuskuja 3 90830 Haukipudas	3 300	07787	Pohjois-Iin ala-aste 91100 Ii	63	03253	Soidinsuon ala-aste Teerikatu 6 87500 Kajaani	330
223	Ammattioppilaitokset	693	07789	Yliolhavan ala-aste 91150 Yli-Olhava	28	05195	Teppanan ala-aste Eliaksentie 4 87200 Kajaani	236
01811	Haukiputaan ammattioppilaitos Ammattitie 90840 Haukipudas	693	07790	Ylirannan ala-aste 91110 Ii as	51	05203	Vuoreslahden ala-aste Vuoreslahdentie 973 87100 Kajaani	40
<hr/>			124	Peruskoulun yläasteen koulut	268	<hr/>		
105	Hyrynsalmi		07781	Iin yläaste Jokisuuntie 91100 Ii	268	124	Peruskoulun yläasteen koulut	1 506
123	Peruskoulun ala-asteen koulut	343	138	Peruskouluasteen erityiskoulut	20	05385	Hauholan yläaste Sotkamontie 22 87300 Kajaani	401
05278	Haapolan ala-aste Puolangantie 42 89400 Hyrynsalmi	32	07791	Jokivarren koulu Kirkkotie 91100 Ii	20	05376	Kajaanin lyseon yläaste Väinämöisenkatu 6 87100 Kajaani	335
<hr/>			162	Lukiot	170	03580	Keskuskoulun yläaste Väinämöisenkatu 28 87101 Kajaani	320
123	Peruskoulun ala-asteen koulut	343	00151	Iin lukio Jokisuuntie 91100 Ii	170	05193	Kätön yläaste Kätönkuja 7 87250 Kajaani	450

Tunnus Kod	Nimi Namn	Oppilaita Elever	Tunnus Kod	Nimi Namn	Oppilaita Elever	Tunnus Kod	Nimi Namn	Oppilaita Elever
138	Peruskouluasteen erityiskoulut	144	251	Koti- ja laitostalousoppil.	77	162	Lukiot	303
08722	Eino Leinon koulu Kätönkuja 7 87250 Kajaani	49	01416	Kajaanin koti-laitostal.oppil. Timperintie 3 87400 Kajaani	77	00253	Kalajoen lukio Kantatie 6 85100 Kalajoki	303
05381	Kalevan apukoulu Väinämöisenkatu 28 87100 Kajaani	95	921	Kesäyliopistot	..	191	Kansanopistot	78
162	Lukiot	1 239	09924	Kainuun kesäyliopisto PL 51 87101 Kajaani	..	01642	Kalajoen kristill.kansanopisto PL 26 85101 Kalajoki	78
00251	Kajaanin lyseon lukio PL 30 87101 Kajaani	606	208	Kalajoki		192	Kansalaisopistot	1 380
00252	Linnan lukio Linnankatu 6 87100 Kajaani	633	123	Peruskoulun ala-asteen koulut	854	02237	Kalajoen kansalaisopisto Kalajoentie 24 85100 Kalajoki	1 380
171	Harjoittelukoulut	260	06259	Etelänkylän ala-aste Etelänkyläntie 312 85100 Kalajoki	64	231	Käsi- ja taideteollisuusoppil.	208
00491	Kajaanin normaalikoulu Seminaarinkatu 2 87100 Kajaani	260	06260	Jokisuun ala-aste Raahentie 1 85100 Kalajoki	45	01795	Kalajoen käsi- ja taidet.opp. Opintie 2 85100 Kalajoki	208
181	Musiikkioppilaitokset	983	06261	Kärkisen ala-aste Kärkisjoentie 8 85150 Tyttö	27	244	Kempele	
01951	Kainuun musiikkiopisto Linnankatu 18 87100 Kajaani	983	06162	Käännän ala-aste Haantie 4 85140 Tynkä	20	123	Peruskoulun ala-asteen koulut	1 206
192	Kansalaisopistot	4 400	06163	Mehtäkylän ala-aste Tammelantie 213 85120 Metsä	39	06277	Ketolanperän koulu Luonungintie 13 90450 Kempele	107
02235	Kainulan kansalaisopisto Sissikuja 3 87100 Kajaani	1 200	06264	Pitkäsen ala-aste Kalajoentie 489 85100 Kalajoki	19	06278	Kirkonkylän koulu Vihiluodontie 585 90440 Kempele	410
02236	Kaukametsän opisto PL 251 87101 Kajaani	3 200	06265	Pohjankylän ala-aste Marttilantie 6 85100 Kalajoki	327	03572	Santamäen koulu Peltomiehentie 5 90440 Kempele	145
221	Teknilliset oppilaitokset	412	06266	Pöllän ala-aste Löttäläntie 151 85160 Rautio	59	06279	Ylikylän koulu Nerolantie 4 90450 Kempele	544
01006	Kajaanin teknill.oppilaitos Kuntokatu 1 87100 Kajaani	412	06267	Rahjan ala-aste Koulumäentie 23 85180 Rahja	44	124	Peruskoulun yläasteen koulut	587
223	Ammattioppilaitokset	1 156	06270	Raution ala-aste Rautiontie 1513 85160 Rautio	43	06276	Kempeleen yläaste Vihiluodontie 578 90440 Kempele	587
01032	Kainuun ammattioppilaitos PL 142 87101 Kajaani	1 156	06271	Tavastin ala-aste Etelänkyläntie 871 85140 Tynkä	37	138	Peruskouluasteen erityiskoulut	32
229	Ammatill. aikuiskoulutuskesk.	413	06272	Tyngän ala-aste Rautiontie 360 85140 Tynkä	18	08897	Vihiluodon koulu Peltomiehentie 5 90440 Kempele	32
01606	Kajaanin amm.aikuiskoul.keskus Ketunpolku 1 87100 Kajaani	413	06274	Vasankarin ala-aste Rannanpääntie 10 85100 Kalajoki	22	162	Lukiot	346
231	Käsi- ja taideteollisuusoppil.	166	06275	Vuorenkallion ala-aste Nikkarintie 15 85100 Kalajoki	90	00479	Kempeleen lukio Vihiluodontie 580 90440 Kempele	346
01794	Kajaanin käsi- ja taidet.oppil Timperintie 3 87400 Kajaani	166	124	Peruskoulun yläasteen koulut	494	192	Kansalaisopistot	1 390
235	Kauppapilaitokset	810	06258	Kalajoen yläaste Kantatie 6 85100 Kalajoki	494	02297	Kempeleen kansalaisopisto Kunnanvirasto 90440 Kempele	1 390
01228	Kajaanin kauppapilaitos Vuorikatu 2 87100 Kajaani	810	138	Peruskouluasteen erityiskoulut	18	211	Maatalousalan oppilaitokset	196
241	Terveystuolto-oppilaitokset	790	06269	Rannan koulu Kalajoentie 24 85100 Kalajoki	18	01514	Kempeleen puutarhaoppilaitos Piriläntie 155 90440 Kempele	196
01300	Kainuun terv.tuolto-oppil. Ketunpolku 4 87100 Kajaani	790						

Tunnus Kod	Nimi Nämn	Oppilaita Elevar	Tunnus Kod	Nimi Nämn	Oppilaita Elevar	Tunnus Kod	Nimi Nämn	Oppilaita Elevar
247 Kestilä			290 Kuhmo			181 Musiikkioppilaitokset 301		
123	Peruskoulun ala-asteen koulut	165	123	Peruskoulun ala-asteen koulut	1 072	02332	Kuhmon musiikkiopisto Kuhmo-talo 88900 Kuhmo	301
05374	Hyvölännannan ala-aste PPA 1 Hiekkala 92700 Kestilä	19	05343	Hallan ala-aste Juonnontie 45 88900 Kuhmo	20	192	Kansalaisopistot	1 511
05373	Kirkonkylän ala-aste Keskustie 1 92700 Kestilä	93	05342	Haukelan ala-aste Haukelantie 76 88900 Kuhmo	18	02238	Kuhmon kansalaisopisto Torikatu 30 88900 Kuhmo	1 511
05371	Mäläskän ala-aste PPA 2 Mäläskän k 92700 Kestilä	37	05340	Hietaperän ala-aste Pohjoispuolentie 2091 88900 Kuhmo	36	<hr/>		
05369	Väyrylän ala-aste PPA 2 Ikkala 92700 Kestilä	16	05338	Härmän ala-aste Vesilantie 11 88740 Härmänkylä	15	292 Kuivaniemi		
124	Peruskoulun yläasteen koulut	82	05337	Iivantiiran ala-aste Kekkonstie 4264 88760 Iivantiira	24	123	Peruskoulun ala-asteen koulut	211
05372	Kestilän yläaste Keskustie 1 92700 Kestilä	82	05336	Jyrkän ala-aste Jyrkantie 491 88900 Kuhmo	25	04411	Aseman koulu 95100 Kuivaniemi	69
<hr/>			05335	Jämäksen ala-aste Autiontie 20 88900 Kuhmo	16	04412	Heinikosken koulu Kehusmaa 95100 Kuivaniemi	27
255	Kiiminki		05330	Kontion ala-aste Konttiokatu 2 88900 Kuhmo	631	04413	Jokikylän koulu 95130 Hyryjoja	45
123	Peruskoulun ala-asteen koulut	1 032	05329	Koskenmäen ala-aste Hyrnsalmentie 1655 88730 Yli-Vieksi	20	04414	Kirkonkylän koulu 95110 Kuivaniemi kk	39
06548	Alakylän ala-aste Huruntie 16 90910 Kontio	111	05328	Kuhmoniemen ala-aste Hukkajärventie 100 88900 Kuhmo	41	04416	Oijärven koulu Kangas 95100 Kuivaniemi	31
06549	Hannuksen ala-aste Loukkajärventie 4 90900 Kiiminki	30	05324	Lentiiran ala-aste Lentirantie 4255 88930 Lentiira	41	124	Peruskoulun yläasteen koulut	111
03423	Huttukylän ala-aste Huttukylänkouluntie 66 90900 Kiiminki	47	05323	Lentuan ala-aste Ohtolantie 27 88900 Kuhmo	38	04410	Kuivaniemen yläaste 95100 Kuivaniemi	111
06550	Jäälän ala-aste Rivitie 11 90940 Jääli	404	05322	Niemisen ala-aste Niemiskyläntie 1096 88900 Kuhmo	14	<hr/>		
06551	Kirkonkylän ala-aste Raatintie 5 90900 Kiiminki	340	05321	Nivan ala-aste Nivan koulutie 33 88900 Kuhmo	16	305 Kuusamo		
06552	Tirinkylän ala-aste Tirintie 97 90910 Kontio	42	05316	Paloniemen ala-aste Sotkamontie 1451 88900 Kuhmo	22	123	Peruskoulun ala-asteen koulut	1 787
06553	Ylikylän ala-aste Ylikylä 90900 Kiiminki	58	05319	Rastin ala-aste Nurmentie 1692 88900 Kuhmo	13	04421	Heikkilän ala-aste Kalliolahdentie 2 B 93999 Kuusamo	32
124	Peruskoulun yläasteen koulut	530	05318	Seilosen ala-aste Hyötyniementie 30 88900 Kuhmo	19	04426	Kemilän ala-aste Lämsänkyläntie 111 93999 Kuusamo	6
06547	Kiimingin yläaste Jaarantie 4 90900 Kiiminki	530	05317	Sylväjän ala-aste Kortejärventie 10 88900 Kuhmo	22	04427	Keron ala-aste Kerontie 23 93999 Kuusamo	36
138	Peruskouluasteen erityiskoulut	17	05315	Timoniemen ala-aste Nuottarannantie 13 88900 Kuhmo	23	04430	Kirkkokedon ala-aste Kitronintie 2 93600 Kuusamo	326
03506	Jaaranharjun koulu Jaarantie 4 90900 Kiiminki	17	05313	Vepsän ala-aste Valtimontie 1841 88900 Kuhmo	18	04420	Kitkan ala-aste Tolvantie 94 93999 Kuusamo	22
162	Lukiot	310	124 Peruskoulun yläasteen koulut 605			04682	Kuolion ala-aste Ouluntie 227 93630 Kuoliavaara	18
00326	Kiimingin lukio Urheilutie 90900 Kiiminki	310	05312	Kuhmon yläaste Kainuuntie 118 88900 Kuhmo	605	04425	Käylän ala-aste Rinneahontie 3 93850 Käylä	56
<hr/>			162	Lukiot	251	04439	Maanselän ala-aste Sarviperrantie 14 93999 Kuusamo	60
<hr/>			00301	Kuhmon yhteislukio Hyrtyntie 88900 Kuhmo	251	04442	Mäkelän ala-aste Saapungintie 9 93600 Kuusamo	70
<hr/>			<hr/>			04443	Määttälän ala-aste Määttälänvaarantie 7 93920 Määttälänvaara	43
<hr/>			<hr/>			04444	Nilon ala-aste Katekeettantie 3 H 93600 Kuusamo	360

Tunnus Kod	Nimi Nämn	Oppilaita Elever	Tunnus Kod	Nimi Nämn	Oppilaita Elever	Tunnus Kod	Nimi Nämn	Oppilaita Elever
04445	Nissinvaaran ala-aste Nissinjärventie 6 93600 Kuusamo	69	191	Kansanopistot	41	06283	Kirkonkylän ala-aste Linnukkatie 7 91900 Liminka	301
04446	Noukavaaran ala-aste Meskusvaarantie 61 93999 Kuusamo	51	01654	Kuusamon kansanopisto Kitkantie 35 93600 Kuusamo	41	06284	Rantakylän ala-aste Jurvalankuja 2 91900 Liminka	70
04645	Poussun ala-aste Poussuntie 36 93730 Poussu	34	192	Kansalaisopistot	1 025	06285	Tupoksen ala-aste Vesikarintie 91910 Tupos	144
04449	Purnun ala-aste Kuloharjuntie 93 A 93999 Kuusamo	16	02239	Kuusamon kansalaisopisto Kaiterant.22/kunn.virastotalo 93600 Kuusamo	1 025	124	Peruskoulun yläasteen koulut	344
04450	Rukajärven ala-aste Rukajärventie 51 93820 Aikkila	17	223	Ammattioppilaitokset	550	06280	Limingan yläaste Linnukkatie 5 91900 Liminka	344
04441	Rukan ala-aste Koulutie 6 93825 Rukatunturi	49	01285	Kuusamon ammatti-instituutti Apajatie 1 93600 Kuusamo	550	138	Peruskouluasteen erityiskoulut	12
04452	Salmisen ala-aste Mustosenvaarantie 112 93999 Kuusamo	53	229	Ammatill. aikuiskoulutuskesk.	208	03277	Kylliälän peruskoulu Lännentie 91900 Liminka	12
04455	Sänkikankaan ala-aste Lämsänkyläntie 1 93999 Kuusamo	85	01585	Koillismaan amm.aik.koul.kesk. PL 13 93600 Kuusamo	208	162	Lukiot	175
04456	Takkusalmen ala-aste Kemijärventie 398 93999 Kuusamo	27	317	Kärsämäki		00427	Limingan lukio Linnukkatie 5 91900 Liminka	175
03570	Tolpanniemen ala-aste Santeri Ivalontie 4 93600 Kuusamo	184	123	Peruskoulun ala-asteen koulut	336	181	Musiikkioppilaitokset	205
04457	Törmäsen ala-aste Koskenkyläntie 7 93999 Kuusamo	56	05251	Jokilehdon ala-aste Jl 32 86710 Kärsämäki	18	01990	Limingan seudun musiikkiopisto 91900 Liminka	205
04459	Vasaraperän ala-aste Rovaniementie 227 C 93680 Vasaraperä	41	05247	Kirkonkylän ala-aste Jl 33 86710 Kärsämäki	153	191	Kansanopistot	88
04460	Visalan ala-aste Ouluntie 297 93999 Kuusamo	28	05252	Luomajoen ala-aste Jl 34 86770 Luomajoki	19	01660	Limingan kansanopisto 91900 Liminka	88
04676	Vuotungin ala-aste Vuotungintie 319 93940 Vuotunki	29	05254	Miilurannan ala-aste Jl 34 86760 Miiluranta	13	192	Kansalaisopistot	900
04461	Yläsuiningin ala-aste Riekintie 39 B 93999 Kuusamo	19	05253	Rannan ala-aste Jl 31 86710 Kärsämäki	50	02240	Lakeuden kansalaisopisto Kauppakatu 4 91900 Liminka	900
124	Peruskoulun yläasteen koulut	936	05249	Saviselän ala-aste 86750 Saviselkä	40	251	Koti- ja laitostalousoppil.	113
04463	Nilon yläaste Katekeettantie 3 G 93600 Kuusamo	395	05255	Venetpalon ala-aste 86790 Venetpalo	43	01371	Limingan kotitalousoppilaitos Iivarinpolku 91900 Liminka	113
04419	Rukan yläaste Koulutie 6 93825 Rukatunturi	205	124	Peruskoulun yläasteen koulut	174	436	Lumijoki	
03631	Torangin yläaste Kiestingintie 93600 Kuusamo	336	05256	Kärsämäen yläaste Jl 33 86710 Kärsämäki	174	123	Peruskoulun ala-asteen koulut	166
138	Peruskouluasteen erityiskoulut	40	162	Lukiot	80	06484	Lumijoen ala-aste 91980 Lumijoki	166
04462	Kankaan koulu Katekeettantie 3 h 93600 Kuusamo	40	00531	Kärsämäen lukio Keskuskoulu 86710 Kärsämäki	80	483	Merijärvi	
162	Lukiot	446	425	Liminka		123	Peruskoulun ala-asteen koulut	167
00314	Kuusamon lukio Maaseläntie 8 93600 Kuusamo	446	123	Peruskoulun ala-asteen koulut	611	06287	Kirkonkylän ala-aste Merijärventie 106 86220 Merijärvi	120
181	Musiikkioppilaitokset	395	06281	Ala-Temmeksen ala-aste Kaskentie 2 91930 Ala-Temmes	62	06292	Pyhäkosken ala-aste Pyhäkoskentie 116 86240 Pyhäkoski	23
02013	Kuusamon musiikkiopisto Kitronintie 9 93600 Kuusamo	395	06282	Ketunmaan ala-aste Ketunmaantie 56 91900 Liminka	34			

Tunnus Kod	Nimi Namn	Oppilaita Elever	Tunnus Kod	Nimi Namn	Oppilaita Elever	Tunnus Kod	Nimi Namn	Oppilaita Elever
06290	Ylipään ala-aste Pyhänskosentie 717 86230 Ylipää	24	192	Kansalaisopistot	850	138	Peruskouluasteen erityiskoulut	53
124	Peruskoulun yläasteen koulut	75	02243	Oulujoki-opisto PL 39 91501 Muhos	850	06582	Niku-Matin koulu Opintie 4 85500 Nivala	53
03589	Merijärven yläaste Merijärventie 106 86220 Merijärvi	75	211	Maatalousalan oppilaitokset	182	162	Lukiot	251
494	Muhos		01467	Koivikon maatalousoppilaitos 91500 Muhos	182	00555	Nivalan lukio PL 53 85501 Nivala	251
123	Peruskoulun ala-asteen koulut	748	535	Nivala		181	Musiikkioppilaitokset	659
06294	Honkalan ala-aste Laitilantie 58 91500 Muhos	34	123	Peruskoulun ala-asteen koulut	1 126	01949	Jokilaaksojen musiikkiopisto Kalliontie 21 85500 Nivala	659
06295	Huovilan ala-aste Ketolantie 653 91500 Muhos	90	06565	Ahteen ala-aste Pihlajatie 2 85630 Sarjanahde	47	192	Kansalaisopistot	1 350
06296	Hyrkin ala-aste Mettäperäntie 5 91410 Jokirinne	134	06566	Aittolan ala-aste Aittoperäntie 867 A 85560 Ainastalo	65	02241	Nivalan kansalaisopisto PL 10 85501 Nivala	1 350
06297	Kirkonkylän ala-aste PL 44 91501 Muhos	288	06567	Erkkilän ala-aste Erkkiläntie 132 A 85500 Nivala	29	223	Ammattioppilaitokset	798
06298	Korivaaran ala-aste Niirasentie 2 91500 Muhos	105	06568	Haapalan ala-aste Haapaperäntie 173 A 85500 Nivala	100	02434	Kalajokil.amm.opp.(1.8.1994-) PL 162 85501 Nivala	798
06303	Kylmälänkylän ala-aste Kylmälänkyläntie 2845 91560 Kylmälänkylä	20	06569	Haikaran ala-aste Väläkyläntie 310 A 85500 Nivala	104	229	Ammatill. aikuiskoulutuskesk.	284
06299	Laitasaaren ala-aste Määtäntie 22 91510 Rova	42	06570	Jokikylän ala-aste Jokikyläntie 117 85580 Karvoskylä	41	01587	Kalajokilaakson amm.aikuisk.k. PL 22 85501 Nivala	284
06301	Mäntyranan ala-aste Mäntyranankuja 5 91500 Muhos	35	06571	Junttilan ala-aste Mehtäläntie 42 A 85500 Nivala	58	563	Oulainen	
124	Peruskoulun yläasteen koulut	380	06572	Järvikylän ala-aste Antteroisenuja 2 A 85500 Nivala	69	123	Peruskoulun ala-asteen koulut	740
06293	Muhoksen yläaste PL 54 91501 Muhos	380	06573	Karvoskylän ala-aste Piimätie 9 85580 Karvoskylä	48	06305	Jauhinkankaan ala-aste Amiraalintie 40 86300 Oulainen	117
138	Peruskouluasteen erityiskoulut	70	06574	Katajasaaren ala-aste Maliskyläntie 816 A 85640 Maliskylä	19	06306	Keskustan ala-aste Kaarikatu 3 86300 Oulainen	408
06300	Muhoskylän koulu Veturitie 3 91501 Muhos	18	04042	Kyösti Kallion ala-aste Opintie 4 85500 Nivala	332	06308	Käpylän ala-aste Lumimetsäntie 929 86350 Kilpua	20
03273	Pohjolan koulu 5 kp Pohjolakoti 91500 Muhos	29	06577	Malilan ala-aste Maliskyläntie 1147 A 85640 Maliskylä	46	06310	Lehtopään ala-aste Pärekuja 7 86300 Oulainen	38
03478	Toivolan harjaantumiskoulu Leppiniementie 155 91500 Muhos	23	06579	Padingin ala-aste Kouluntie 23 85540 Mönkö	27	06309	Matkanivan ala-aste Haapavedentie 800 86510 Matkaniva	39
162	Lukiot	225	06580	Ruuskan ala-aste Ruuskankyläntie 89 A 85660 Ruuskankylä	19	06311	Mäyrän ala-aste Mäyräntie 258 86530 Annonen	21
00512	Muhoksen lukio PL 54 91501 Muhos	225	06581	Sarjankylän ala-aste Sarjankyläntie 801 A 85620 Sarja	22	06307	Petäjäskosken ala-aste Kuljuntie 568 86210 Petäjäskoski	50
181	Musiikkioppilaitokset	190	06583	Ypyän ala-aste Koulunmäki 31 A 85540 Mönkö	56	06313	Piipsjärven ala-aste Vanhatie 2 86300 Oulainen	47
02347	Muhoksen musiikkikoulu Töllintie 1 91500 Muhos	190	124	Peruskoulun yläasteen koulut	653	124	Peruskoulun yläasteen koulut	463
			08584	Nivalan yläaste Kalliontie 47 85500 Nivala	653	06304	Oulaisten yläaste Oulaistenkatu 58 86300 Oulainen	463

Tunnus Kod	Nimi Namn	Oppilaita Elever	Tunnus Kod	Nimi Namn	Oppilaita Elever	Tunnus Kod	Nimi Namn	Oppilaita Elever
138	Peruskouluasteen erityiskoulut	14	06338	Merituulen ala-aste Koskelantie 51-53 90520 Oulu	214	06847	Pohjankartanon yläaste Suvantokatu 1 90140 Oulu	502
06312	Oulaisten erityiskoulu Kaarikatu 3 86300 Oulainen	14	03262	Myllyojan ala-aste Karvarinaukio 15 90650 Oulu	270	06319	Pöllönkankaan yläaste Kuovitie 13 90540 Oulu	243
162	Lukiot	212	06331	Myllytullin ala-aste Kirkkokatu 1 90100 Oulu	288	06314	Rajakylän yläaste Ruiskukkatie 4-6 90580 Oulu	241
00596	Oulaisten lukio Oulaistenkatu 58 86300 Oulainen	212	06340	Nuottasaaren ala-aste Isokatu 94 90120 Oulu	193	06324	Toppilan yläaste Koskelantie 49 90520 Oulu	212
192	Kansalaisopistot	2 500	06341	Oulujoen ala-aste Sangintie 129 90650 Oulu	185	125	Peruskoulua korvaavat koulut	266
02242	Oulas-opisto PL 14 86301 Oulainen	2 500	06332	Oulunlahden ala-aste Fiskarintie 2 90420 Oulu	315	03544	Oulun steinerkoulu Kaarretie 14 90500 Oulu	186
235	Kauppaoppilaitokset	488	06342	Oulunsuun ala-aste Kajaanintie 54 90230 Oulu	333	03407	Sv.privatsk i U:borg,grundskol Sepänkatu 7 90100 Oulu	80
02426	Oulaisten instituutti PL 42 86301 Oulainen	488	06343	Patamäen ala-aste Peltorinne 6 90240 Oulu	167	138	Peruskouluasteen erityiskoulut	374
241	Terveydenhuolto-oppilaitokset	601	06344	Paulaharjun ala-aste Mielikintie 5 90550 Oulu	359	06327	Heinätorin erityiskoulu Torikatu 45 90120 Oulu	163
02395	Oulaisten terv.huolto-oppil. Kuntotie 2 86300 Oulainen	601	06345	Pikkaralan ala-aste Vasantie 121 90310 Oulu	42	08858	Kajaanintullin erityiskoulu Koulukatu 16 90100 Oulu	50
564	Oulu		03501	Pöllönkankaan ala-aste Kuovitie 13 90540 Oulu	315	03433	Leinonpuiston erityiskoulu Koskitie 27 90500 Oulu	57
123	Peruskoulun ala-asteen koulut	7 338	06346	Rajakylän ala-aste Ruiskukkatie 4-6 90580 Oulu	454	08927	Lohipadon erityiskoulu Koskitie 39 90500 Oulu	56
06347	Herukan ala-aste Risuniityntie 7 90800 Oulu	548	06384	Sanginsuun ala-aste Sanginsuuntie 56 90650 Oulu	68	08898	Oulun kuulovammaisten koulu Lossikuja 6 90500 Oulu	48
06329	Hintan ala-aste Valjastie 19 90650 Oulu	293	06348	Teuvo Pakkalan ala-aste Teuvo Pakkalankatu 17 90100 Oulu	337	03266	Sairaalarinteen erityiskoulu Sairaalarinne 7 K 2-3 90220 Oulu	
03367	Hönttämäen ala-aste Ruotukuja 1 90630 Oulu	180	06350	Tuiran ala-aste Koskitie 27 90500 Oulu	277	162	Lukiot	2 574
06330	Kaukovainion ala-aste Hiirihaukantie 4 90250 Oulu	277	06351	Välivainion ala-aste Luokotie 4 90530 Oulu	143	00265	Karjasillan lukio Lintulammentie 7 90150 Oulu	267
03515	Knuutilankankaan ala-aste Knuutil.kank.t10 90230 Oulu	222	124	Peruskoulun yläasteen koulut	3 642	00603	Kastellin lukio Kajaanintie 54 90230 Oulu	351
06334	Korvensuoran ala-aste Leväsuontie 17 90630 Oulu	302	06315	Karjasillan yläaste Lintulammentie 7 90150 Oulu	228	00601	Kuusiluodon lukio Maunonkatu 1 90100 Oulu	279
06335	Koskelan ala-aste Tullimiehentie 8 90560 Oulu	255	06316	Kastellin yläaste Kajaanintie 54 90230 Oulu	370	00401	Laanilan lukio Hintantie 66 90650 Oulu	260
06336	Kuivasjärven ala-aste Karppalantie 1 90540 Oulu	234	06317	Kuusiluodon yläaste Maunonkatu 1 90100 Oulu	199	00604	Madetojan musiikkilukio Suvantokatu 1 90140 Oulu	334
06326	Kuivasojan ala-aste Pateniementie 2 90800 Oulu	149	06318	Laanilan yläaste Hintantie 66 90650 Oulu	339	00831	Merikosken lukio Itäkangastie 9 90500 Oulu	240
06339	Lintulammen ala-aste Haapanatie 33 90150 Oulu	355	03600	Maikkulan yläaste Jatulikivenkatu 3 90240 Oulu	350	00598	Oulun lyseon lukio Kajaaninkatu 3 90100 Oulu	413
03432	Lämsänjärven ala-aste Lämsänjärventie 15 90230 Oulu	72	06320	Merikosken yläaste Itäkangastie 9 90500 Oulu	306	00674	Pateniemen lukio Ruiskukkatie 4-6 90580 Oulu	217
06337	Madekosken ala-aste Konttisentie 100 90310 Oulu	119	06322	Myllytullin yläaste Kirkkokatu 1 90100 Oulu	345	00778	Sv.privatskolan i U:borg-gymn. Sepänkatu 7 90100 Oulu	24
03532	Maikkulan ala-aste Maikkulanraitti 11 90240 Oulu	372	06323	Pateniemen yläaste Sahantie 2 90800 Oulu	307	00852	Toppilan lukio Koskelantie 49 90520 Oulu	189

Tunnus Kod	Nimi Nimi	Oppilaita Elevet	Tunnus Kod	Nimi Nimi	Oppilaita Elevet	Tunnus Kod	Nimi Nimi	Oppilaita Elevet
164	Aikuislukiot	843	235	Kauppaoppilaitokset	810	578	Paltamo	
00548	Oulun aikuislukio Itäkangastie 9 90500 Oulu	843	01249	Oulun kauppaoppilaitos T.Pakkalank. 19 90100 Oulu	810	123	Peruskoulun ala-asteen koulut	412
171	Harjoittelukoulut	905	241	Terveydenhuolto-oppilaitokset	2 080	05229	Hakasuon ala-aste Manamansalontie 97 88300 Paltamo	33
00599	Oulun normaalikoulu Kaitoväylä 7 90570 Oulu	905	01310	Oulun diakoniaopisto Uusikatu 46 90100 Oulu	245	05226	Kirkonkylän ala-aste Vaarankyläntie 3 88300 Paltamo	242
181	Musiikkioppilaitokset	981	01311	Oulun terv.huolto-oppilaitos Professorintie 5 90220 Oulu	1 835	05227	Kontiomäen ala-aste Koulutie 3 88470 Kontiomäki	73
01968	Oulun konservatorio Lintulammentie 1 K 90140 Oulu	981	243	Sosiaalialan oppilaitokset	865	05224	Melalahden ala-aste Melalahden koulutie 4a 88310 Melalahti	29
192	Kansalaisopistot	6 800	02362	Oulun sosiaalialan oppilaitos Kansankatu 54 90100 Oulu	865	05223	Mieslahden ala-aste Heikkisenjoentie 11b 88380 Mieslahti	35
02246	Oulu-opisto Suvantokatu 1 90140 Oulu	4 800	251	Koti- ja laitostalousoppil.	179	124	Peruskoulun yläasteen koulut	201
02245	Oulun kansalaisopisto Kaarretie 14 90500 Oulu	2 000	01399	Oulun koti-laitostal.oppil. T.Pakkalank.15 90100 Oulu	179	05218	Paltamon yläaste Korpitie 14 88300 Paltamo	201
213	Metsä- ja puutalousoppil.	150	311	Korkeakoulut	11 213	138	Peruskouluasteen erityiskoulut	13
01551	Oulun metsäoppilaitos Metsäkouluntie 90650 Oulu	150	01904	Oulun yliopisto PL 191 90101 Oulu	11 213	05221	Harjurinteen koulu Koulutie 6 88300 Paltamo	13
221	Teknilliset oppilaitokset	1 451	921	Kesäyliopistot	..	162	Lukiot	158
01014	Oulun teknillinen oppilaitos PL 49 90251 Oulu	1 451	09934	Pohjois-Pohjanmaan kesäyo Kasarmintie 4 90100 Oulu	..	00635	Paltamon lukio Korpitie 14 88300 Paltamo	158
223	Ammattioppilaitokset	2 255	567	Oulunsalo		191	Kansanopistot	87
01050	Oulun ammattioppilaitos PL 40 90251 Oulu	744	123	Peruskoulun ala-asteen koulut	934	01641	Kainuun opisto Tahvintie 6 88380 Mieslahti	87
01036	Pohj.Pohjanmaan amm.oppilait. PL 325 90100 Oulu	1 511	06358	Kirkonkylän ala-aste Koulutie 90460 Oulunsalo	474	192	Kansalaisopistot	1 500
225	Ammatilliset erikoisoppil.	..	03475	Pitkääkankaan ala-aste Opintie 90460 Oulunsalo	311	02248	Paltamon kansalaisopisto Vaarankyläntie 7 88300 Paltamo	1 500
01201	Pohj.Suomen teollisuusopisto Vellamontie 12 90500 Oulu	..	06359	Salonpään ala-aste 90470 Varjakka	149	582	Pattijoki	
228	Ammatilliset erityisoppil.	876	124	Peruskoulun yläasteen koulut	472	123	Peruskoulun ala-asteen koulut	663
01174	Merikosken ammattioppilaitos Nahkatehtaankatu 3 90100 Oulu	547	03327	Oulunsalon yläaste Opintie 90460 Oulunsalo	472	03507	Hakatie ala-aste Hakatie 14 92140 Pattijoki	159
01282	Merikosken kauppaoppilaitos Nahkatehtaankatu 3 90100 Oulu	329	162	Lukiot	245	06353	Jokelan ala-aste Jokelankyläntie 18 92140 Pattijoki	56
229	Ammatill. aikuiskoulutuskesk.	602	00543	Oulunsalon lukio Mäntypellonpolku 10 90460 Oulunsalo	245	06354	Kirkonkylän ala-aste 92140 Pattijoki	320
01599	Oulun amm.aikuiskoulutuskeskus PL 31 90250 Oulu	602	192	Kansalaisopistot	714	06355	Kopsan ala-aste Kopsantie 61 92260 Kopsa	37
231	Käsi- ja taideteollisuusoppil.	181	02437	Oulunsalon kansalaisopisto Mäntypellonpolku 10 90460 Oulunsalo	714	06356	Olkijoen ala-aste Siikajoentie 544 92140 Pattijoki	48
01815	Oulun käsi- ja taidet.oppil. Pikisaarentie 13 90100 Oulu	181	06357	Ylipään ala-aste Hongistontie 12 92240 Lasikangas	43	06357	Ylipään ala-aste Hongistontie 12 92240 Lasikangas	43

Tunnus Kod	Nimi Nämn	Opilaita Elevär	Tunnus Kod	Nimi Nämn	Opilaita Elevär	Tunnus Kod	Nimi Nämn	Opilaita Elevär
124	Peruskoulun yläasteen koulut	385	04489	Syötteen ala-aste PPA 2 93277 Iinattijärvi	17	06366	Kirkkonkylän ala-aste 89200 Puolanka	237
06352	Pattijoen yläaste 92140 Pattijoki	385	04490	Taipaleen ala-aste Taipaleenharju 93140 Kipinä	23	06375	Suolijärven ala-aste 89330 Suolijärvi	19
<hr/>			04492	Yli-Siuruan ala-aste 93190 Yli-Siurua	27	06369	Väyrylän ala-aste PPA 1 Väyrylän koulu 89200 Puolanka	25
603	Piippola		<hr/>			124	Peruskoulun yläasteen koulut	177
123	Peruskoulun ala-asteen koulut	171	124	Peruskoulun yläasteen koulut	567	06360	Puolangan yläaste 89200 Puolanka	177
05231	Kirkkonkylän ala-aste 92620 Piippola	132	04465	Pudasjärven yläaste Rimmintie 15 93100 Pudasjärvi	567	162	Lukiot	80
05232	Lamun ala-aste 92620 Piippola	14	138	Peruskouluasteen erityiskoulut	29	00673	Puolangan lukio Koulukatu 2 89200 Puolanka	80
05230	Leskelän ala-aste 92640 Leskelä	25	04466	Pudasjärven erityiskoulu Varsitie 2 93100 Pudasjärvi	29	192	Kansalaisopistot	570
231	Käsi- ja taideteollisuusoppil.	146	162	Lukiot	225	02250	Puolangan kansalaisopisto PL 42 89201 Puolanka	570
01817	Piippolan käsi- ja taidet.opp Keskustie 92620 Piippola	146	00658	Pudasjärven lukio Lukiontie 4 93100 Pudasjärvi	225	<hr/>		
<hr/>			192	Kansalaisopistot	1 650	625	Pyhäjoki	
615	Pudasjärvi		02249	Pudasjärven kansalaisopisto Kauppatie 12 93100 Pudasjärvi	1 650	123	Peruskoulun ala-asteen koulut	373
123	Peruskoulun ala-asteen koulut	1 060	<hr/>			06479	Keskikylän ala-aste Rajalankuja 15 86100 Pyhäjoki	17
04467	Aittojärven ala-aste 93170 Yli-Kollaja	22	617	Pulkkilä		06480	Kirkkonkylän ala-aste Koulutie 9 86100 Pyhäjoki	172
04468	Ala-Siuruan ala-aste Kassakangas 91240 Tannila	19	123	Peruskoulun ala-asteen koulut	176	06481	Parhalahden ala-aste Parhalahdentie 68 86110 Parhalhti	39
04469	Ervastin ala-aste PPA 3 93270 Sotkajärvi	33	05215	Hyvärilän ala-aste Hyvärilä 92600 Pulkkilä	19	06482	Pirttikosken ala-aste Pirttikoskentie 585 86160 Pirttikoski	61
04471	Hetekylän ala-aste 1600 91999 Oulu	41	05217	Kirkkonkylän ala-aste 92600 Pulkkilä	125	06483	Yppärin ala-aste Vanha maantie 39 A 86170 Yppäri	84
04472	Hirvaskosken ala-aste PPA 3 Hirvaskosk 93270 Sotkajärvi	46	05213	Laakkolan ala-aste 92650 Laakkola	32	124	Peruskoulun yläasteen koulut	182
04473	Iinatin ala-aste PPA 2 93277 Iinattijärvi	23	124	Peruskoulun yläasteen koulut	175	06478	Pyhäjoen yläaste Koulutie 9 86100 Pyhäjoki	182
04093	Kipinän ala-aste 93140 Kipinä	50	05214	Pulkkilän yläaste 92600 Pulkkilä	175	162	Lukiot	107
04477	Kurenalan ala-aste Varsitie 2 93100 Pudasjärvi	398	162	Lukiot	117	00541	Pyhäjoen lukio Koulutie 9 86100 Pyhäjoki	107
03371	Lakarin ala-aste Postimiehentie 1 93100 Pudasjärvi	180	00663	Pulkkilän lukio Turulantie 3 92600 Pulkkilä	117	<hr/>		
04482	Paukkerinharjun ala-aste PPA 1 93899 Pudasjärvi	27	<hr/>			630	Pyhäntä	
04483	Pisteen ala-aste 663 Rämijä 93899 Pudasjärvi	25	620	Puolanka		123	Peruskoulun ala-asteen koulut	243
04706	Poijulan ala-aste 658 Poijula 91999 Oulu	28	123	Peruskoulun ala-asteen koulut	338	05191	Ahokylän ala-aste Opintie 2 92920 Ahokylä	19
04484	Puhoksen ala-aste 93390 Puhoskylä	26	06361	Aittokylän ala-aste PPA 3 Aittokylä 89200 Puolanka	18	05189	Kirkkonkylän ala-aste Koulutie 8 A 92930 Pyhäntä	163
04485	Pärjänsuon ala-aste 93225 Pärjänsuo	28	06362	Askan ala-aste PPA 2 Aska 89200 Puolanka	23	05192	Lamujoen ala-aste Lamujoen tie 56 92930 Pyhäntä	15
04486	Sarakylän ala-aste 93250 Sarajärvi	23	06364	Joukokylän ala-aste 89320 Joukokylä	16	<hr/>		
04488	Suvannon ala-aste 93225 Pärjänsuo	24						

Tunnus Kod	Nimi Namn	Oppilaita Elevar	Tunnus Kod	Nimi Namn	Oppilaita Elevar	Tunnus Kod	Nimi Namn	Oppilaita Elevar
05190	Tavastkengän ala-aste Tavastkengäntie 33 A 92910 Tavastkenkä	46	03386	Honganpalon ala-aste Metsätorinkatu 1 92160 Saloinen	112	225	Ammatilliset erikoisoppil.	110
			06489	Keskuskoulun ala-aste Asemakatu 2 92100 Raahe	267	01132	Rautaruukin teollisuusoppil. PL 93 92101 Raahe	110
124	Peruskoulun yläasteen koulut	124	03259	Kummatin ala-aste Kummatinkatu 3 92150 Raahe	159	229	Ammatill. aikuiskoulutuskesk.	213
03505	Pyhännän yläaste Koulutie 8 A 92930 Pyhäntä	124	06490	Lapaluodon ala-aste Ahtaajankatu 6 92180 Lapaluoto	32	01582	Raahen amm.aikuiskoulutuskesk. PL 59 92101 Raahe	213
626	Pyhäsalmi		06491	Myllymäen ala-aste Ristikarintie 4 92160 Saloinen	113	231	Käsi- ja taideteollisuusoppil.	132
123	Peruskoulun ala-asteen koulut	666	06626	Ollinsaaren ala-aste Koulukuja 1 92120 Raahe	362	01810	Lybeckerin käsi- ja taidet.opp PL 88 92101 Raahe	132
05188	Emolahden ala-aste Emolahti 86800 Pyhäsalmi	23	06492	Piehingin ala-aste 92220 Piehinki	68	235	Kauppappilaitokset	614
05185	Emoniemen ala-aste 86810 Pyhäjärvi	40	06495	Tikkalan ala-aste Marttikankantie 7 92230 Mattilanperä	47	01255	Raahen porvari- ja kauppakoulu Merikatu 2 92100 Raahe	614
05186	Hietakylän ala-aste PPA 1 86800 Pyhäsalmi	28	124	Peruskoulun yläasteen koulut	863	682	Rantsila	
05181	Hiiidenkylän ala-aste 86850 Hiienniemi	44	06486	Merikadun yläaste Merikatu 3 92100 Raahe	358	123	Peruskoulun ala-asteen koulut	248
05183	Ikosen koulu Pyhäjärventie 16 86800 Pyhäsalmi	255	06487	Saloisten yläaste Kisatie 1 92160 Saloinen	259	04495	Hovin ala-aste PPA 1 Hovin koulu 92500 Rantsila	38
05184	Jokikylän ala-aste 86870 Vesikoski	36	03342	Seminaarin yläaste Rantakatu 1 92100 Raahe	246	04497	Kerälän ala-aste 92500 Rantsila	19
05179	Liittoperän ala-aste PPA 1 86800 Pyhäsalmi	15	138	Peruskouluasteen erityiskoulut	40	04498	Kirkonkylän ala-aste 92500 Rantsila	149
05177	Parkkiman ala-aste PPA 2 86800 Pyhäsalmi	41	06494	Holmin koulu Suvitie 4 92130 Raahe	26	04500	Mankilan ala-aste 92530 Mankila	23
05175	Rannan ala-aste PPA 3 86800 Pyhäsalmi	40	03473	Suvitien koulu Suvitie 4 92130 Raahe	14	04502	Sipolan ala-aste Sipola 92520 Sipola	19
05173	Ruotasen ala-aste 86900 Pyhäkumpu	144	162	Lukiot	678	124	Peruskoulun yläasteen koulut	133
124	Peruskoulun yläasteen koulut	343	00713	Raahen lukio PL 80 92101 Raahe	678	04503	Rantsilan-Temmeksen yläaste 92500 Rantsila	133
05171	Pyhäjärven yläaste Tunturitie 45 86800 Pyhäsalmi	343	181	Musiikkioppilaitokset	663	138	Peruskouluasteen erityiskoulut	10
162	Lukiot	175	01972	Raahen musiikkiopisto Asemakatu 2 92100 Raahe	663	03538	Pirakan erityiskoulu PPA 1 Hovi 92500 Rantsila	10
00661	Pyhäsalmen lukio Tunturitie 45 86800 Pyhäsalmi	175	192	Kansalaisopistot	2 100	691	Reisjärvi	
192	Kansalaisopistot	800	02252	Raahen työväenopisto Brahenkatu 13 92100 Raahe	2 100	123	Peruskoulun ala-asteen koulut	333
02251	Pyhäsalmen kansalaisopisto Ollintie 2 86800 Pyhäsalmi	800	221	Teknilliset oppilaitokset	735	06378	Hakasaaren ala-aste 85900 Reisjärvi	28
678	Raahe		01189	Raahen tietokonealan oppil. PL 82 92101 Raahe	735	06379	Hylkirannan ala-aste 85900 Reisjärvi	25
123	Peruskoulun ala-asteen koulut	1 501	223	Ammattioppilaitokset	664	06380	Järvelän ala-aste 85900 Reisjärvi	18
08842	Antinkankaan ala-aste Suvitie 4 92130 Raahe	249	01093	Raahen ammattioppilaitos PL 7 92101 Raahe	664	06382	Kalajan ala-aste 85980 Köyhänperä	40
06488	Haapajoen ala-aste 92210 Arkkukari	92				06383	Kangaskylän ala-aste 85930 Kangaskylä	24
						06385	Kinnulanrannan ala-aste 85900 Reisjärvi	26

Tunnus Kod	Nimi Namn	Oppilaita Elever	Tunnus Kod	Nimi Namn	Oppilaita Elever	Tunnus Kod	Nimi Namn	Oppilaita Elever
06381	Leppälahden ala-aste 85900 Reisjärvi	31	06394	Saarikosken ala-aste Saarikoskentie 936 92430 Paavola	42	162	Lukiot	86
06386	Niemenkartanon ala-aste 85900 Reisjärvi	141				00564	Sievin lukio 85410 Sievi	86
124	Peruskoulun yläasteen koulut	176	124	Peruskoulun yläasteen koulut	306			
06377	Reisjärven yläaste 85900 Reisjärvi	176	06387	Ruukin yläaste Koulutie 92400 Ruukki	306	748	Siikajoki	
138	Peruskouluasteen erityiskoulut	11	162	Lukiot	167	123	Peruskoulun ala-asteen koulut	225
08876	Reisjärven erityiskoulu 85900 Reisjärvi	11	00731	Ruukin lukio Koulutie 92400 Ruukki	167	06591	Karinkannan ala-aste Karinkannantie 90 92330 Karinkanta	34
162	Lukiot	79	192	Kansalaisopistot	1 550	06592	Siikajoen ala-aste Keskikylä jaakontie 1 C 92320 Siikajoki	191
00532	Reisjärven lukio Savolanmäentie 18 85900 Reisjärvi	79	02247	Ruukin kansalaisopisto PL 18 92401 Ruukki	1 550	124	Peruskoulun yläasteen koulut	96
191	Kansanopistot	114	211	Maatalousalan oppilaitokset	58	03335	Siikajoen yläaste Keskikylä Jaakontie 1 A 92320 Siikajoki	96
01678	Reisjärven kristill.opisto Räisälänmäent. 381 A 85900 Reisjärvi	114	01489	Ruukin maaseutuoppilaitos 92400 Ruukki	58			
697	Ristijärvi		746	Sievi		765	Sotkamo	
123	Peruskoulun ala-asteen koulut	196	123	Peruskoulun ala-asteen koulut	540	123	Peruskoulun ala-asteen koulut	865
05259	Jokikylän ala-aste Koulu 88440 Jokikylä	30	06398	Jokikylän ala-aste Kajaanintie 1012 85450 Joenkylä	21	05021	Heinämäen ala-aste Petäjävaarantie 11 88600 Sotkamo	19
05258	Kirkonkylän ala-aste Keskuskoulu 88400 Ristijärvi	122	06399	Jyringin ala-aste Kylätie 47 85340 Jyrinki	57	05047	Juurikkalahden ala-aste Nurmestie 109 A 88670 Juurikkalahti	23
05261	Koskenkylän ala-aste PPA 1 Koskenkylä 88400 Ristijärvi	19	06400	Järvikylän ala-aste Raudaskyläntie 144 85430 Koivisto	70	05023	Kokkovirran ala-aste Kokkokuja 2 88610 Vuokatti	25
05262	Pyhännän ala-aste PPA 1 88400 Ristijärvi	25	06402	Karjulan ala-aste Myllyojantie 153 85470 Kiiskilampi	34	05024	Kontinjoen ala-aste Kontinjoentie 6 A 88620 Korholanmäki	55
124	Peruskoulun yläasteen koulut	86	07889	Kiiskilän ala-aste Kiiskilänkyläntie 74 85470 Kiiskilampi	44	05027	Lontan ala-aste Tipasojantie 71 88600 Sotkamo	15
05257	Ristijärven yläaste Yläaste 88400 Ristijärvi	86	06403	Kirkonkylän ala-aste 85410 Sievi	180	05029	Naapurinvaaran ala-aste Naapurinvaarantie 15A 88610 Vuokatti	58
708	Ruukki		06404	Korhosen ala-aste Koulukatu 8 85310 Sievi as	41	05032	Pohjavaaran ala-aste Pohjavaarantie 155 88490 Pohjavaara	44
123	Peruskoulun ala-asteen koulut	521	06405	Kukon ala-aste Poleentie 29 85310 Sievi as	37	05033	Pohjois-Tipaksen ala-aste Pohjois-Tipaksentie 16 88600 Sotkamo	25
06389	Lapin ala-aste Tuomiojantie 870 92470 Tuomioja	33	06406	Leppälän ala-aste Leppälänkoulutie 25 85340 Jyrinki	23	05022	Salmelan koulu Salmelantie 2 88600 Sotkamo	340
06390	Luohuan ala-aste Kupsalankuja 7 92450 Luohua	62	06407	Vanhankirkon ala-aste Rautiontie 460 85320 Markkula	33	05036	Sapsokosken ala-aste Sapsoperäntie 107 88600 Sotkamo	41
06391	Paavolan ala-aste Koulutie 2 92430 Paavola	101	124	Peruskoulun yläasteen koulut	248	05039	Soidinvaaran ala-aste Sumsantie 85 88600 Sotkamo	41
06392	Revonlahden ala-aste Koulukuja 11 92350 Revonlahti	78	06395	Sievin yläaste 85410 Sievi	248	05042	Tipasojan ala-aste Tipasojantie 71 88600 Sotkamo	20
06393	Ruukin ala-aste Häröntie 7 92400 Ruukki	205	138	Peruskouluasteen erityiskoulut	10	05045	Tuhkakylän ala-aste Jormasjärventie 2 88120 Tuhkakylä	28
			06397	Haikolan erityiskoulu 85410 Sievi	10	05044	Vuokatin ala-aste Kuikkalammentie 1 88610 Vuokatti	131

Tunnus Kod	Nimi Namn	Oppilaita Elever	Tunnus Kod	Nimi Namn	Oppilaita Elever	Tunnus Kod	Nimi Namn	Oppilaita Elever
124	Peruskoulun yläasteen koulut	586	05055	Ruhtinan ala-aste	37	04508	Kurtin ala-aste	18
05046	Sotkamon yläaste Tenetin koulu 88610 Vuokatti	586		Juntusrannantie 644 89920 Ruhtinansalmi			A 608 Kurtti-Hil 93400 Taivalkoski	
162	Lukiot	331	05053	Saarivaaran ala-aste	19	04655	Loukusan ala-aste	15
00768	Sotkamon lukio Akkoniementie 25 88600 Sotkamo	331		Kuhmontie 482 89840 Yli-Vuokki		04509	Metsäkylän ala-aste	40
183	Liikunnan koulutuskeskukset	18	05052	Sakaran ala-aste	26		93590 Vanhala	
01768	Vuokatin urheiluoipisto 88600 Sotkamo	18	03643	Taivalalasen ala-aste	133	124	Peruskoulun yläasteen koulut	272
192	Kansalaisopistot	1 300		Jäniksenpolku 1 89620 Pitämä		04511	Taivalkosken yläaste	272
02253	Sotkamon kansalaisopisto PL 24 88601 Sotkamo	1 300	05051	Vääkiön ala-aste	16		Koulukeskus 93400 Taivalkoski	
213	Metsä- ja puutalousoppil.	356	05050	Ämmänsaaren ala-aste	217	138	Peruskouluasteen erityiskoulut	30
02420	Vuokattiopisto Alkulantie 15 88600 Sotkamo	356		Kiannonkatu 16 89600 Ämmänsaari		04510	Vaaran peruskoulu	30
777	Suomussalmi		124	Peruskoulun yläasteen koulut	585	162	Lukiot	117
123	Peruskoulun ala-asteen koulut	914	08867	Suomussalmen yläaste	210	00850	Taivalkosken lukio	117
05075	Alajärven ala-aste	25		89800 Suomussalmi			Koulukeskus 93400 Taivalkoski	
05073	Alanteen ala-aste	40	05048	Ämmänsaaren yläaste	375	192	Kansalaisopistot	600
05071	Haukilän ala-aste	19		Ruukinkatu 5 89600 Ämmänsaari		02254	Taivalkosken kansalaisopisto	600
05069	Jumaliskylän ala-aste	38	138	Peruskouluasteen erityiskoulut	40		Koulukeskus 93400 Taivalkoski	
05066	Kiannan ala-aste	17	05660	Kanervan koulu	32	213	Metsä- ja puutalousoppil.	156
05065	Kirkonkylän ala-aste	147		89800 Suomussalmi		01557	Taivalkosken metsäoppilaitos	156
05067	Korpelan ala-aste	16	03458	Korpikuusen koulu	8	223	Ammattioppilaitokset	298
05063	Leinolan ala-aste	33		89800 Suomussalmi		01072	Koillis-Pohjanmaan amm.oppil.	298
05062	Nivan ala-aste	16	162	Lukiot	292		Opintie 3 93400 Taivalkoski	
05061	Näätälän ala-aste	30	00771	Suomussalmen lukio	292	841	Temmes	
05060	Pesiön ala-aste	22		Ruukinkatu 3 89600 Ämmänsaari		123	Peruskoulun ala-asteen koulut	64
08837	Pesiönlahden ala-aste	46	192	Kansalaisopistot	1 500	04512	Temmeksen ala-aste	64
05059	Piispajärven ala-aste	17	02256	Kianta-opisto	1 500		91950 Temmes	
				PL 40 89601 Ämmänsaari		859	Tyrnävä	
			832	Taivalkoski		123	Peruskoulun ala-asteen koulut	449
			123	Peruskoulun ala-asteen koulut	559	06409	Jokisillan ala-aste	37
			04505	Asutusalueen ala-aste	29		Jokisillantie 12 91800 Tyrnävä	
				PPA 1 Asutusalueen koulu 93400 Taivalkoski		06410	Kirkonkylän ala-aste	227
			06848	Hutun ala-aste	36		Kirkkotie 91800 Tyrnävä	
			04607	Inkeen ala-aste	40	06411	Kolmikannan ala-aste	24
				93470 Inget			Kylmälantie 75 91800 Tyrnävä	
			04568	Jokijärven ala-aste	24	06412	Markkuun ala-aste	25
				PPA 1, Jokijärve 93400 Taivalkoski			Ängeslevän Ylipäänt. 6 91800 Tyrnävä	
			04398	Jurmun ala-aste	27	06413	Murron ala-aste	105
				93420 Jurmu			Simontaival 6-8 91800 Tyrnävä	
			04507	Kirkonkylän ala-aste	330			
				Koulukeskus 93400 Taivalkoski				

Tunnus Kod	Nimi Namn	Oppilaita Elever	Tunnus Kod	Nimi Namn	Oppilaita Elever	Tunnus Kod	Nimi Namn	Oppilaita Elever
06415	Ängeslevän ala-aste Ängesleväntie 9 91800 Tyrnävä	31	138	Peruskouluasteen erityiskoulut	22	162	Lukiot	79
			05246	Niskan koulu 91700 Vaala	22	00534	Vuolijoen lukio Uunimiehentie 8 88200 Otanmäki	79
124	Peruskoulun yläasteen koulut	214	162	Lukiot	125	225	Ammatilliset erikoisoppil.	..
06408	Tyrnävän yläaste PL 25 91801 Tyrnävä	214	00888	Vaalan lukio 91700 Vaala	125	01131	Rautaruukki Oy:n Otanmäen ak. PL 93 92101 Raahen	..
889	Utajärvi		192	Kansalaisopistot	460			
123	Peruskoulun ala-asteen koulut	328	02244	Oulujärven kansalaisopisto PL 4 91701 Vaala	460	972	Yli-Ii	
06418	Ahmaksen ala-aste 91660 Ahmas	49	926	Vihanti		123	Peruskoulun ala-asteen koulut	323
06420	Juorkunan ala-aste 91630 Juorkuna	19	123	Peruskoulun ala-asteen koulut	401	06428	Jakun ala-aste 91210 Jakkukylä	72
06422	Kirkonkylän ala-aste Vanhatie 32 91600 Utajärvi	209	06498	Alpuan ala-aste 86460 Alpu	39	06429	Kaiston ala-aste 91200 Yli-Ii	30
06425	Sangin ala-aste 91620 Sanginkylä	28	06499	Kirkonkylän ala-aste Sinkkitie 2 86400 Vihanti	216	06430	Kirkonkylän ala-aste 91200 Yli-Ii	119
06427	Särkijärven ala-aste 91640 Särkijärvi	23	06500	Korvenkylän ala-aste 86360 Ilveskorpi	45	06432	Kotalan ala-aste 91200 Yli-Ii	18
124	Peruskoulun yläasteen koulut	158	06501	Lumimetsän ala-aste 86470 Lumimetsä	25	06433	Maalismaan ala-aste 91200 Yli-Ii	24
06417	Utajärven yläaste Laitilantie 8 91600 Utajärvi	158	06502	Ristonahon ala-aste Kaivoskatu 9 86440 Lampinsaari	56	06434	Pahkalan ala-aste 91260 Pahkakoski	17
162	Lukiot	71	06503	Vilmingon ala-aste Vilminko 86460 Alpu	20	06435	Tannilan ala-aste 91240 Tannila	43
00533	Utajärven lukio Laitilantie 8 91600 Utajärvi	71	124	Peruskoulun yläasteen koulut	190	124	Peruskoulun yläasteen koulut	139
785	Vaala		06496	Vihannin yläaste 86400 Vihanti	190	06586	Yli-Iin yläaste 91200 Yli-Ii	139
123	Peruskoulun ala-asteen koulut	373	162	Lukiot	70	973	Ylikiiminki	
05235	Jaalangan ala-aste Koulu 91740 Jaalanka	16	00918	Vihannin lukio 86400 Vihanti	70	123	Peruskoulun ala-asteen koulut	369
05237	Kankarin ala-aste 91730 Kankari	14	940	Vuolijoki		06440	Joloksen ala-aste Kouluraitti 13 91300 Ylikiiminki	33
05238	Manamansalon ala-aste 88340 Manamansalo	16	123	Peruskoulun ala-asteen koulut	266	06442	Juopulin ala-aste Vimparantie 11 91300 Ylikiiminki	50
05239	Neittävän ala-aste 91780 Neittävä	23	05271	Kirkonkylän ala-aste Koulu 88270 Vuolijoki	97	06443	Kirkonkylän ala-aste Koulutie 1 91300 Ylikiiminki	111
05241	Pelson ala-aste Koulu 92810 Pelsonsuo	36	05270	Kosken ala-aste PPA 2 Koski 88999 Kajaani	40	06444	Nuorittan ala-aste Nuorittantie 8 91300 Ylikiiminki	38
05242	Säräisniemen ala-aste Koulu 91760 Säräisniemi	27	05268	Otanmäen ala-aste Uunimiehentie 8 88200 Otanmäki	82	06445	Vepsän ala-aste Kokontie 26 91300 Ylikiiminki	35
05243	Vaalan ala-aste Koulu 91700 Vaala	184	05267	Vuottolahden ala-aste 88210 Vuottolahti	47	06446	Vesalan ala-aste Koulukuja 21 91300 Ylikiiminki	68
05244	Veneheiton ala-aste Jl 28 koulu th 92830 Venehitto	37	124	Peruskoulun yläasteen koulut	121	06447	Yliperän ala-aste Someroaarantie 21 91310 Arkala	34
05245	Ylisuvannon ala-aste 91790 Nuojua	20	05266	Vuolijoen yläaste Uunimiehentie 8 88200 Otanmäki	121	124	Peruskoulun yläasteen koulut	174
124	Peruskoulun yläasteen koulut	186				06437	Ylikiimingin yläaste Koulutie 5 91300 Ylikiiminki	174
05233	Vaalan yläaste PL 4 91701 Vaala	186						

Tunnus Kod	Nimi Namn	Oppilaita Elever	Tunnus Kod	Nimi Namn	Oppilaita Elever	Tunnus Kod	Nimi Namn	Oppilaita Elever
977	Ylivieska		138	Peruskouluasteen erityiskoulut	41			
123	Peruskoulun ala-asteen koulut	1 283	06451	Juurikosken koulu Hakalahdenkatu 8 84100 Ylivieska	41			
06450	Isokosken ala-aste Säilyntie 63 84770 Ylivieska	29	162	Lukiot	419			
06452	Kantokylän ala-aste Haapavesitie 813 84650 Ylivieska	29	00947	Ylivieskan lukio Hakalahdenkatu 8 84100 Ylivieska	419			
06453	Katajan ala-aste Katajantie 23 84100 Ylivieska	189	181	Musiikkioppilaitokset	637			
06455	Kiviojan ala-aste Kiviojantie 16 84100 Ylivieska	132	01986	Ylivieskan seudun musiikkiop. Mattilantie 2 84100 Ylivieska	637			
06456	Löytyn ala-aste Löytöntie 347 84880 Ylivieska	19	191	Kansanopistot	38			
06457	Niemelän ala-aste Niemelänkyläntie 353 84320 Ylivieska	104	01677	Raudaskylän kristill.opisto Opistontie 4-6 84880 Ylivieska	38			
06458	Ojakylän ala-aste Perkkiontie 50 84100 Ylivieska	50	192	Kansalaisopistot	2 600			
06454	Päivärinnan ala-aste Päivärinnankatu 10 84100 Ylivieska	355	02255	Ylivieskan kansalaisopisto Kauppakatu 8 84100 Ylivieska	2 600			
08928	Rahkolan ala-aste Hakalahdenkatu 8 84100 Ylivieska	148	221	Teknilliset oppilaitokset	542			
06459	Rannan ala-aste Lampintie 23 84100 Ylivieska	83	01204	Ylivieskan teknill.oppilaitos PL 62 84101 Ylivieska	542			
06460	Raudaskosken ala-aste Raudaskoskentie 7 84880 Ylivieska	55	243	Sosiaalialan oppilaitokset	272			
06461	Tuomelan ala-aste Rajaniementie 3 84460 Ylivieska	24	01846	Ylivieskan sosiaalialan oppil. PL 124 (Kuusitie 6) 84101 Ylivieska	272			
06462	Vähäkankaan ala-aste Vähäkankaantie 622 84540 Ylivieska	66						
124	Peruskoulun yläasteen koulut	691						
06449	Ylivieskan yläaste Visalantie 5 84100 Ylivieska	691						

12 LAPIN LÄÄNI - LAPPLANDS LÄN

047	Enontekiö		124	Peruskoulun yläasteen koulut	346	04078	Sauvosaaren yläaste Valtakatu 65 94100 Kemi	252
123	Peruskoulun ala-asteen koulut	210	04028	Inarin yläaste 99870 Inari	62	04079	Syväkankaan yläaste Kulmatie 7 94700 Kemi	272
04018	Hetan koulu Hetta 99400 Enontekiö	76	04041	Ivalon yläaste Rantatie 10 99800 Ivalo	263	162	Lukiot	528
04019	Karesuvannon koulu 99470 Karesuvanto	30	03575	Sevettijärven yläaste A 778 Sevettijärvi 99800 Ivalo	21	00272	Kemin lukio Sankarik 13-15 94100 Kemi	528
03373	Kilpisjärven koulu 99490 Kilpisjärvi	13	162	Lukiot	142	164	Aikuislukiot	310
04020	Leppäjärven koulu 99440 Leppäjärvi	18	00161	Ivalon lukio PL 119 99801 Ivalo	142	00544	Kemin aikuislukio Sankarik. 13-15 94100 Kemi	310
04022	Palojoensuun koulu 99450 Palojoensuu	26	192	Kansalaisopistot	630	181	Musiikkioppilaitokset	1 282
04023	Peltovuoman koulu 99420 Peltovuoma	31	02258	Inarin kansalaisopisto PL 60 99801 Ivalo	630	01956	Kemin työväenyhd.musiikkikoulu Valtakatu 22 C 94100 Kemi	83
04025	Vuontisjärven koulu 99410 Vuontisjärvi	16	299	Muut ammatilliset oppil.	200	01955	Länsi-Pohjan musiikkiopisto Meripuistokatu 19 94100 Kemi	747
124	Peruskoulun yläasteen koulut	101	01772	Saamelaisalueen koulutuskeskus Menesjärventie 99870 Inari	200	02312	Toivolon-Luotolan musiikkikoulu Ouluntie 36 94700 Kemi	452
04026	Enontekiön yläaste 99400 Enontekiö	101	240	Kemi		192	Kansalaisopistot	3 650
162	Lukiot	52	123	Peruskoulun ala-asteen koulut	1 890	02261	Kemin työväenopisto Marina Takalon katu 3 94100 Kemi	2 650
00497	Enontekiön lukio 99400 Enontekiö	52	04083	Keskuskoulun ala-aste Kirkkopuistokatu 94100 Kemi	206	02272	Toivola-Luotolan kansalaisop. Ouluntie 36 94700 Kemi	1 000
192	Kansalaisopistot	250	04084	Kivikon ala-aste Kiveliönkatu 31 94600 Kemi	305	221	Teknilliset oppilaitokset	730
02257	Enontekiön kansalaisopisto 99400 Enontekiö	250	04085	Koivuharjun ala-aste Koivuharjunkatu 94100 Kemi	153	01007	Kemin teknillinen oppilaitos PL 5 94601 Kemi	730
148	Inari		04086	Kulmankylän ala-aste Kulmatie 7 94700 Kemi	330	223	Ammattioppilaitokset	432
123	Peruskoulun ala-asteen koulut	688	04087	Marttalan ala-aste Karpinpolku 94200 Kemi	169	01045	Kemin ammattioppilaitos Tervaharjunkatu 12 94600 Kemi	432
04029	Akujärven ala-aste PPA 1 Akujärvi 99800 Ivalo	44	04089	Pajusaaren ala-aste Pajusaari 94300 Kemi	150	235	Kauppaoppilaitokset	487
04030	Inarin ala-aste 99870 Inari	96	03257	Takajärven ala-aste Oklaholmank. 18 94700 Kemi	328	01230	Kemin kauppaoppilaitos Marina takalon katu 3 94100 Kemi	487
04031	Ivalon ala-aste Koppelontie 99800 Ivalo	387	04092	Veitsiluodon ala-aste Satamalehdontie 94830 Kemi	249	241	Terveysthuolto-oppilaitokset	657
04034	Koppelon ala-aste PPA 1 Koppelo 99800 Ivalo	30	124	Peruskoulun yläasteen koulut	952	01346	Kemin terv.huolto-oppilaitos Meripuistokatu 26 94100 Kemi	657
04035	Menesjärven ala-aste A 779 Menesjärvi 99800 Ivalo	12	06855	Hepolan yläaste Satamalehdontie 94830 Kemi	146			
04036	Nellimin ala-aste 99860 Nellim	15	04082	Karihaaran yläaste Karpinpolku 94200 Kemi	282			
04033	Riutulan ala-aste PJ Riutulan koulu 99800 Ivalo	18						
04038	Sevettijärven ala-aste A 778 Sevettijärvi 99800 Ivalo	24						
04039	Törmäsen ala-aste PPA 2 Törmänen 99800 Ivalo	62						

Tunnus Kod	Nimi Namn	Oppilaitte Elever	Tunnus Kod	Nimi Namn	Oppilaitte Elever	Tunnus Kod	Nimi Namn	Oppilaitte Elever
243	Sosiaalialan oppilaitokset	521	181	Musiikkioppilaitokset	385	261	Kittilä	
02363	Kemin sosiaalialan oppilaitos Kaartotie 5 94830 Kemi	521	01954	Koillis-Lapin musiikkiopisto Kuumaniemenkatu 2 98100 Kemijärvi	385	123	Peruskoulun ala-asteen koulut	483
320	Kemijärvi		192	Kansalaisopistot	1 500	04108	Alakylän ala-aste 97470 Alakylä	44
123	Peruskoulun ala-asteen koulut	924	02259	Kemijärven kansalaisopisto Vapaudenkatu 8 98100 Kemijärvi	1 500	04109	Hanhimaan ala-aste 99190 Hanhima	8
04053	Halosenrannan ala-aste Narkilahdentie 12 98100 Kemijärvi	20	223	Ammattioppilaitokset	541	04110	Kallon ala-aste 99120 Kallo	15
04064	Joutsijärven ala-aste Koulunraitti 14 98710 Joutsijärvi	17	02376	Koillis-Lapin ammatill.oppil. Seminaarinkatu 7 98120 Kemijärvi	541	04111	Kaukosen ala-aste 99110 Kaukonen	18
04065	Juujärven ala-aste Uittotie 14 97645 Juujärvi	14	235	Kauppaooppilaitokset	156	04115	Kirkonkylän ala-aste Valtatie 5 99100 Kittilä	238
04063	Kallaan ala-aste Koulutie 1 98440 Kallaanvaara	145	01229	Kemijärven kauppaooppilaitos Lepistöntie 1 98120 Kemijärvi	156	04118	Kuivasalmen ala-aste 99240 Kuivasalmi	19
04067	Kostamon ala-aste Mäkipirtintie 43 98450 Kostamo	41	241	Keminmaa		04120	Könkään ala-aste 99140 Könkä	20
04054	Kuumaniemien ala-aste Kuumaniemenkatu 98100 Kemijärvi	190	123	Peruskoulun ala-asteen koulut	932	04575	Molkojärven ala-aste Molkojärvi 97420 Lohiniva	21
04068	Lehtolan ala-aste Peräposiontie 1699 98420 Ryti-Lehtola	28	04094	Itäkosken ala-aste Tervolantie 1956 95370 Itäkoski	19	04122	Raattaman ala-aste 99340 Raattama	19
04069	Levärannan ala-aste Lenkkitie 112 98100 Kemijärvi	22	04095	Katajarannan ala-aste Rovaniementie 1411 95315 Törmä	41	04123	Sirkan ala-aste 99130 Sirkka	31
04070	Luusuan ala-aste Itärannantie 102 98230 Luusua	36	04096	Kirkonmäen ala-aste Rovaniementie 31 94400 Keminmaa	277	04124	Tepaston ala-aste 99150 Tepasto	27
04072	Soppelan ala-aste Kaisankankaantie 87 98400 Isokylä	39	04098	Lassilan ala-aste Koulutie 2 94450 Keminmaa	272	04125	Tepsan ala-aste 99280 Tepsa	23
04055	Särkelän ala-aste Heikinkatu 3a2 98120 Kemijärvi	244	04099	Liedakkalan ala-aste Rovaniementie 763 95310 Liedakkala	42	124	Peruskoulun yläasteen koulut	238
04073	Tapionniemen ala-aste Sodankyläntie 2331 98350 Tapionniemi	21	04100	Maulan ala-aste Pykälätie 2 95365 Maula	23	04107	Kittilän ylä-aste 99100 Kittilä	238
04056	Tohmon ala-aste Rajakatu 7 98310 Kemijärvi	86	04101	Pöyhön ala-aste Tasasentie 9 94500 Lautiosaari	258	162	Lukiot	128
04075	Vuostimon ala-aste Opintie 17 98360 Vuostimo	21	124	Peruskoulun yläasteen koulut	487	00280	Kittilän lukio Valtatie 5 E 99100 Kittilä	128
124	Peruskoulun yläasteen koulut	523	04104	Keminmaan yläaste Rovaniementie 31 94400 Keminmaa	487	192	Kansalaisopistot	1 200
04060	Isokylän yläaste Koulukuja 15 98400 Isokylä	264	162	Lukiot	233	02262	Kittilän kansalaisopisto 99100 Kittilä	1 200
04051	Lepistön yläaste Särkeläntie 9 98120 Kemijärvi	259	00474	Keminmaan lukio Koulukeskus 94400 Keminmaa	233	211	Maatalousalan oppilaitokset	113
138	Peruskouluasteen erityiskoulut	30	192	Kansalaisopistot	1 100	01528	Kittilän maaseutuammatt.oppil. Pakatin tie 99100 Kittilä	113
04058	Sepänmäen koulu Heikinkatu 3a1 98120 Kemijärvi	30	02260	Keminmaan kansalaisopisto Koulukeskus 94400 Keminmaa	1 100	273	Kolari	
162	Lukiot	232	251	Koti- ja laitostalousoppil.	102	123	Peruskoulun ala-asteen koulut	389
00271	Kemijärven lukio Hillatie 6 98100 Kemijärvi	232	01438	Keminmaan koti-laitostal.oppil. Rantatie 21 94400 Keminmaa	102	04128	Kolarin ala-aste PL 36 95901 Kolari	169
						04129	Kurtakon ala-aste 95990 Kurtakko	45
						04131	Nuottavaaran ala-aste 95860 Pasmajärvi	19
						04134	Saarenputaan ala-aste 95920 Saaripudas	17
						04135	Sieppijärven ala-aste 95800 Sieppijärvi	58

Tunnus Kod	Nimi Namn	Oppilaita Elever	Tunnus Kod	Nimi Namn	Oppilaita Elever	Tunnus Kod	Nimi Namn	Oppilaita Elever
04136	Vaattojärven ala-aste 95830 Vaattojärvi	17	583	Pelkosenniemi		614	Posio	
04140	Äkäsjoen suun ala-aste 95930 Äkäsjoen suu	17	123	Peruskoulun ala-asteen koulut	140	123	Peruskoulun ala-asteen koulut	501
04141	Äkäslompolon ala-aste 95970 Äkäslompolo	47	04155	Kairalan koulu 98560 Kairala	25	04173	Aholan ala-aste Ahosentie 4 97900 Posio	141
124	Peruskoulun yläasteen koulut	226	04156	Niemen koulu 98500 Pelkosenniemi	115	04175	Anetjärven ala-aste Anetjärventie 70 97980 Anetjärvi	27
04143	Kolarin yläaste PL 36 95901 Kolari	226	124	Peruskoulun yläasteen koulut	63	04176	Hyväniemen ala-aste Kuusamontie 164 B 97900 Posio	20
138	Peruskouluasteen erityiskoulut	12	04154	Pelkosenniemen yläaste 98500 Pelkosenniemi	63	04192	Jumisko-Väärjärven ala-aste Väärjärventie 142 97880 Nolimo	25
04142	Jokijalan koulu Yläaste 95900 Kolari	12	162	Lukiot	37	04178	Karjalaisenniemen ala-aste Maaninkavaarantie 147 A 97890 Karjalaisenniemi	44
162	Lukiot	109	00498	Pelkosenniemen lukio 98500 Pelkosenniemi	37	04180	Kirkkonkylän ala-aste Kattavanniementie 1 97900 Posio	76
00455	Kolarin lukio PL 36 95901 Kolari	109	854	Pello		04181	Kuloharjun ala-aste Kuoliontie 1 97960 Kuloharju	27
192	Kansalaisopistot	900	123	Peruskoulun ala-asteen koulut	508	04183	Lehtiniemi-Ristilän ala-aste Morottajantie 83 97840 Lehtiniemi	34
02263	Kolarin kansalaisopisto PL 56 95901 Kolari	900	04160	Jarhoisen ala-aste Väylänvarrentie 179 C 95720 Jarhoinen	28	04185	Maaninkavaaran ala-aste Valtatie 5/732 98780 Maaninkavaara	21
498	Muonio		04161	Juoksengin ala-aste Rantatie 2 B 95640 Juoksenki	30	04186	Mourujärven ala-aste Maaninkavaarantie 352 97895 Mourujärvi	16
123	Peruskoulun ala-asteen koulut	267	04163	Lampsjjärven ala-aste Teronpääntie 15 A 95790 Lampsjjärvi	19	04188	Peräposion ala-aste Morottajantie 7 97820 Perä-Posio	24
04147	Kangosjärven ala-aste 99360 Kangosjärvi	16	04164	Lankojärven ala-aste Länsipuolentie 42 95770 Lankojärvi	24	04190	Sirniön ala-aste Sirniöntie 12 97970 Sirniö	17
04148	Kihlangin ala-aste 95950 Kihlanki	13	04165	Lempeän ala-aste Väylänvarrentie 27 A 95700 Pello	49	04193	Ylikitkan ala-aste Ajakkaniementie 5 B 97920 Suonnankylä	29
04149	Kirkkonkylän ala-aste KP 1 99300 Muonio	160	04166	Pellon ala-aste Opintie 7 95700 Pello	242	124	Peruskoulun yläasteen koulut	236
04150	Kätkäsuvannon ala-aste 99320 Kätkäsuvanto	23	04168	Ruuhijärven ala-aste Meltauksentie 217 97335 Ruuhivaara	26	04194	Posion yläaste PL 14 97901 Posio	236
04151	Särkijärven ala-aste Särkijärvi 2 PPA 99300 Muonio	29	04169	Saukkoriipin ala-aste Meltauksentie 17 95700 Pello	25	162	Lukiot	86
04152	Ylimuonion ala-aste 99310 Yli-Muonio	26	04170	Sirkkakosken ala-aste Länsipuolentie 100 A 95780 Sirkkakoski	27	00671	Posion lukio PL 14 97901 Posio	86
124	Peruskoulun yläasteen koulut	109	04171	Turtolan ala-aste Torniontie 148 A 95645 Turtola	38	192	Kansalaisopistot	850
04145	Muonion yläaste 99300 Muonio	109	124	Peruskoulun yläasteen koulut	239	02265	Posion kansalaisopisto PL 32 97901 Posio	850
162	Lukiot	72	04158	Pellon yläaste Koulutie 16 95700 Pello	239	683	Ranua	
00466	Muonion lukio PL 111 99301 Muonio	72	162	Lukiot	134	123	Peruskoulun ala-asteen koulut	672
192	Kansalaisopistot	410	00640	Pellon lukio Koulutie 20 95700 Pello	134	04196	Asmuntin ala-aste Pudasjärventie 248 A 97700 Ranua	16
02302	Muonion kansalaisopisto PL 128 99301 Muonio	410	192	Kansalaisopistot	700	04197	Hosion ala-aste Simojoentie 218 97715 Raiskio	22
			02264	Pellon kansalaisopisto PL 41 95701 Pello	700			

Tunnus Kod	Nimi Namn	Oppilaita Elever	Tunnus Kod	Nimi Namn	Oppilaita Elever	Tunnus Kod	Nimi Namn	Oppilaita Elever
04198	Impiön ala-aste Impiöntie 33 A 97765 Impiö	38	04238	Koskenkylän ala-aste Gunillantie 1 96600 Rovaniemi	69	04275	Murolan yläaste Kemintie 2471 97140 Muurola	249
04200	Kelan ala-aste Syötteentie 251 97785 Kelankylä	14	04239	Lehtojärven ala-aste Lehtojärventie 99 97220 Sinettä	29	04276	Nivavaaran yläaste Asematie 3 96900 Saarenkylä	557
04201	Kirkonkylän ala-aste Aapiskuja 6 C 97700 Ranua	336	04240	Lohinivan ala-aste Kittiläntie 9214 97420 Lohiniva	19	04273	Pirttikosken yläaste Yläasteentie 24 97635 Juuniemi	80
04203	Kuhan ala-aste Kuhantie 2 C 97700 Ranua	53	04243	Meltauksen ala-aste Kittiläntie 5488 97340 Meltaus	58	138 Peruskouluasteen erityiskoulut		15
04204	Kuukasjärven ala-aste Kuukasjärvenkouluntie 2 A 97780 Kuukasjärvi	24	04245	Murolan ala-aste Kemintie 2471 97140 Muurola	112	04278	Sinettäkosken koulu Koulurinteentie 13 97220 Sinettä	15
04207	Piittisjärven ala-aste Pekkalantie 508 E 97665 Pohjasperä	19	04246	Narkauksen ala-aste Kouluraitti 36 97675 Narkaus	17	162 Lukiot		173
04208	Portimojärven ala-aste Portimonkouluntie 2 A 97720 Yli-Simo	47	04247	Nivan ala-aste Nivankyläntie 213 96100 Rovaniemi	49	00525	Murolan lukio 97140 Muurola	173
04210	Ruonan ala-aste Ruonankouluntie 2 97715 Raiskio	35	03618	Nivavaaran ala-aste Asematie 1 96900 Saarenkylä	305	192 Kansalaisopistot		2 200
04211	Saariharjun ala-aste Posiontie 301 97760 Saariharju	19	04248	Norvajärven ala-aste Ahventie 77 96900 Saarenkylä	20	02290	Rovaniemen mlk:n kansalaisop. PL 8032 96101 Rovaniemi	2 200
04213	Simojärven ala-aste Simojärventie 200 A 97700 Ranua	16	04249	Oikaraisen ala-aste Koulutie 17 97610 Oikarainen	43	211 Maatalousalan oppilaitokset		322
04215	Toljan ala-aste Rynkänpuolentie 3 97700 Ranua	33	04254	Pirttikosken ala-aste Piiraisentie 24 97635 Juuniemi	45	02427	Rovaniemen maaseutu-kotital.op 96460 Rovaniemi	322
124 Peruskoulun yläasteen koulut		309	04257	Rautiosaaren ala-aste Huhtavainiontie 4 97110 Rautionsaari	85	213 Metsä- ja puutalousoppil.		329
04217	Ranuan yläaste Pappilantie 4 97700 Ranua	309	04258	Saaren ala-aste Uutelankuja 1 96900 Saarenkylä	261	01534	Rovaniemen metsäoppilaitos 97130 Hirvas	329
162 Lukiot		114	04259	Sinetän ala-aste Koulurinteentie 13 97220 Sinettä	67	<hr/>		
00735	Ranuan lukio Pappilantie 9 97700 Ranua	114	04260	Songan ala-aste Pellontie 1086 97240 Sonka	21	698 Rovaniemi		
191 Kansanopistot		93	03341	Syväsenvaaran ala-aste Aapatie 2 96910 Rovaniemi	280	123 Peruskoulun ala-asteen koulut		2 275
02317	Ranuan kr. kansanopisto Kansanopistontie 97700 Ranua	93	04261	Taipaleen ala-aste Taipaleentie 65 97670 Kivitaipale	34	04224	Katajarannan ala-aste Poropolku 8 96400 Rovaniemi	311
192 Kansalaisopistot		950	04262	Tapion ala-aste Tapionmutka 36 97280 Tapio	43	04225	Keskustan ala-aste Pohjolankatu 23 96100 Rovaniemi	457
02266	Ranuan kansalaisopisto Pappilantie 2 97700 Ranua	950	04267	Vanttauskosken ala-aste Vanttauskuru 5 97625 Vanttauskoski	65	04226	Korkalovaaran ala-aste Miehentie 10 96100 Rovaniemi	286
<hr/>			04269	Vikajärven ala-aste Liikekuja 3 97510 Vikajärvi	39	08929	Ounasrinteen ala-aste Matkajängäntie 5 96440 Rovaniemi	496
699 Rovaniemen mlk			04270	Väljoen ala-aste Kuutostie 10 97690 Sulaoja	14	04229	Rantavitikan ala-aste Rantavitikantie 31 96300 Rovaniemi	152
123 Peruskoulun ala-asteen koulut		2 107	04271	Ylikylän ala-aste Ylikyläntie 23 96800 Rovaniemi	157	06892	Vaaranlammen ala-aste Koulukuja 2 96500 Rovaniemi	460
04279	Alakorkalon ala-aste Niskanperänselä 18 96700 Rovaniemi	68	04272	Ylinamman ala-aste Jäntintie 3 97530 Yli-Nampa	28	04230	Väärinkankaan ala-aste Väinämöisentie 62 96300 Rovaniemi	113
04233	Hirvaan ala-aste Kemintie 1504 97130 Hirvas	86	124 Peruskoulun yläasteen koulut		1 037	124 Peruskoulun yläasteen koulut		1 366
04253	Jaatilansaaren koulu Koirakuja 30 97160 Petäjäinen	47	04274	Meltauksen yläaste Koulurinteentie 13 97220 Sinettä	151	04220	Korkalovaaran yläaste Miehentie 12 96100 Rovaniemi	442
04237	Kaukon ala-aste Paavalniementie 17 96400 Rovaniemi	46						

Tunnus Kod	Nimi Namn	Oppilaita Elever	Tunnus Kod	Nimi Namn	Oppilaita Elever	Tunnus Kod	Nimi Namn	Oppilaita Elever
04222	Ounaskosken yläaste Maakuntakatu 3-5 96100 Rovaniemi	276	223	Ammattioppilaitokset	1 102	04294	Kirkonkylän ala-aste 98900 Salla	223
04221	Ounasvaaran yläaste Poropolku 7 96400 Rovaniemi	299	02456	Rovaniemen amm.opp.(1.7.1995-) Kairatie 73-75 96190 Rovaniemi	1 102	04291	Kotala-Naruskan ala-aste Rantakuja 14 B 98930 Kotalankylä	16
04350	Rantavitikan yläaste Yliopistonkatu 6 96300 Rovaniemi	349	229	Ammatill. aikuiskoulutuskesk.	536	04292	Kursun ala-aste Salmenkankaantie 4 B 98600 Kursu	31
125	Peruskoulua korvaavat koulut	49	01614	Rovaniemen amm.aik.koul.keskus Jankätie 1 96300 Rovaniemi	536	04296	Onkamon ala-aste Onkamontie 104 C 98970 Onkamojärvi	15
03546	Rovaniemen steinerkoulu Lähteentie 16 96400 Rovaniemi	49	231	Käsi- ja taideteollisuusoppil.	247	04704	Saijan ala-aste Saijantie 403 98950 Saija	21
138	Peruskouluasteen erityiskoulut	77	01818	Rovaniemen taide-käsit.opp Siljotie 2 96100 Rovaniemi	247	04299	Salmivaaran ala-aste 98660 Salmivaara	27
04223	Pärinharjun koulu Maakuntakatu 6 - 8 96100 Rovaniemi	77	235	Kauppaoppilaitokset	655	04301	Vallovaaran ala-aste Vallovaarantie 209 A 98900 Salla	21
03587	Rovaniemen sairaalakoulu PL 8041 96101 Rovaniemi	..	01259	Rovaniemen kauppaoppilaitos Viirikankaantie 1 PL 46 96301 Rovaniemi	655	124	Peruskoulun yläasteen koulut	253
162	Lukiot	1 565	241	Terveystenhoito-oppilaitokset	1 189	04281	Sallan yläaste 98900 Salla	253
00727	Korkalovaaran lukio Miehentie 12 96100 Rovaniemi	285	01307	Rovaniemen terv.-sos.alan opp. Porokatu 35 96400 Rovaniemi	1 189	138	Peruskouluasteen erityiskoulut	9
00728	Lyseonpuiston lukio Ruokasenk.18 96200 Rovaniemi	971	253	Hotelli- ja ravintolaoppil.	445	06858	Liinaharjun apukoulu Ala-aste 98900 Salla	9
00063	Ounasvaaran lukio Poropolku 7 96400 Rovaniemi	309	01415	Rovaniemen hotelli-rav.oppil. PL 2283 96201 Rovaniemi	445	162	Lukiot	126
171	Harjoittelukoulut	296	299	Muut ammatilliset oppil.	5	00785	Sallan lukio Kuusamontie 98900 Salla	126
04228	Lapin yliopiston harj.koulu Maakuntakatu 6-8 96100 Rovaniemi	296	02322	Hyvä-Olo Koskikatu 6 96200 Rovaniemi	5	192	Kansalaisopistot	600
181	Musiikkioppilaitokset	609	311	Korkeakoulut	2 290	02284	Sallan kansalaisopisto Kunnanvirasto 98900 Salla	600
01962	Lapin musiikkiopisto Hallituskatu 11 96100 Rovaniemi	609	01918	Lapin yliopisto PL 122 96101 Rovaniemi	2 290	742	Savukoski	
183	Liikunnan koulutuskeskukset	121	921	Kesäyliopistot	..	123	Peruskoulun ala-asteen koulut	137
01773	Lapin urheilupuisto Hiihtomajantie 2 96400 Rovaniemi	121	09930	Lapin kesäyliopisto Hallituskatu 20 B 96100 Rovaniemi	..	04306	Kirkonkylän ala-aste 98800 Savukoski	69
191	Kansanopistot	255	732	Salla		04308	Korvatunturin ala-aste 98830 Martti	21
01657	Rovala-opisto Jokkatie 26 96100 Rovaniemi	255	123	Peruskoulun ala-asteen koulut	461	04309	Tanhuan ala-aste 99640 Tanhua	17
192	Kansalaisopistot	2 593	04284	Hautajärven ala-aste 98995 Hautajärvi	27	04310	Tenniön ala-aste 98850 Kuosku	30
02267	Rovaniemen kansalaisopisto Jokkatie 26 96100 Rovaniemi	2 593	04286	Hirvasvaaran ala-aste Karhujärventie 214 98760 Hirvasvaara	22	124	Peruskoulun yläasteen koulut	75
221	Teknilliset oppilaitokset	945	04289	Kellovälän ala-aste Saijantie 152 98920 Kellovälä	27	04305	Korvatunturin yläaste 98800 Savukoski	75
01018	Rovaniemen teknill.oppilaitos Jokiväylä 11 96300 Rovaniemi	945	04283	Keminniemen ala-aste Ahvenseläntie 364 98630 Ahvenselkä	31	162	Lukiot	47
						00483	Savukosken lukio Sauherrantie 23 B 98800 Savukoski	47

Tunnus Kod	Nimi Namn	Oppilaita Elever	Tunnus Kod	Nimi Namn	Oppilaita Elever	Tunnus Kod	Nimi Namn	Oppilaita Elever		
751 Simo			04342	Sattasen ala-aste PPA 1 Sattanen 99600 Sodankylä	51	04354	Koivun ala-aste 95355 Koivu	26		
123	Peruskoulun ala-asteen koulut	381	04343	Seipäjärven ala-aste 99510 Raudanjoki	6	04356	Kätkävaaran ala-aste Kätkävaara PPA 1 97140 Muurola	14		
04314	Aseman ala-aste 95200 Simo	106	04344	Syväjärven ala-aste Sassali Hinganma 99740 Syväjärvi	57	04357	Lapinniemen ala-aste 95300 Tervola	139		
04315	Hamarin ala-aste A 700 Koivunen 95999 Kemi	21	04345	Torvisen ala-aste 99540 Torvinen	11	04358	Lehmikummun ala-aste PPA 2 Lehmikumpu 94500 Lautiosaari	18		
04316	Maksniemen ala-aste Maksniemi 95230 Maksniemi	89	04346	Unarin ala-aste PPA 4 Unarin-Luusua 97340 Meltaus	14	04359	Louen ala-aste 95340 Loue	31		
04317	Matalan ala-aste Matala 95200 Simo	15	04347	Vaalajärven ala-aste 99710 Vaalajärvi	41	04360	Mattisen ala-aste Mattinen 95300 Tervola	43		
04321	Simoniemen ala-aste Simoniemi 95220 Simoniemi	26	04349	Vuotson ala-aste 99690 Vuotso	29	04363	Suolijoen ala-aste Liimatta PPA 1 95355 Koivu	22		
04320	Simonkylän ala-aste 95210 Filpus	34	124 Peruskoulun yläasteen koulut			427	04365	Varejoen ala-aste Varejoen kp 95300 Tervola	20	
04322	Viantien ala-aste Viantie 95225 Viantie	52	03474	Järvikylän yläaste 99740 Syväjärvi	45	124 Peruskoulun yläasteen koulut			151	
04323	Ylikärpän ala-aste 95270 Yli-Kärppä	38	04326	Kirkonkylän yläaste Koulukeskus 99600 Sodankylä	382	04351	Tervolan yläaste 95300 Tervola	151		
124 Peruskoulun yläasteen koulut			189	138 Peruskouluasteen erityiskoulut			24	162	Lukiot	81
04324	Simon yläaste 95200 Simo	189	04327	Jeesiönrannan apukoulu Unarintie 31 99600 Sodankylä	24	00849	Tervolan lukio 95300 Tervola	81		
162 Lukiot			148	162 Lukiot			216	192	Kansalaisopistot	850
00789	Simon lukio Simontie 3 95200 Simo	148	00765	Sodankylän lukio Koulukeskus 99600 Sodankylä	216	02270	Tervolan kansalaisopisto 95300 Tervola	850		
192 Kansalaisopistot			850	191 Kansanopistot			111	851 Tornio		
02268	Simon-Kuivaniemen kansalaisop. 95200 Simo	850	01658	Lapin opisto Kansanopistontie 5 99600 Sodankylä	111	123 Peruskoulun ala-asteen koulut			1 871	
758 Sodankylä			192 Kansalaisopistot			1 001	04044	Aapajoen ala-aste 95560 Aapajoki	26	
123	Peruskoulun ala-asteen koulut	927	02269	Sodankylän kansalaisopisto Vasantie 11 99600 Sodankylä	1 001	04045	Aapajärven ala-aste 95530 Karunki	21		
04328	Askan ala-aste 99550 Aska	17	213 Metsä- ja puutalousoppil.			43	04370	Hannulan ala-aste Hannulankatu 2 95420 Tornio	338	
04330	Jeesiön ala-aste 99770 Jeesiö	10	01553	Sodankylän metsäoppilaitos Kaarrostie 12 99600 Sodankylä	43	04005	Kaakamon ala-aste 94430 Kaakamo	126		
04331	Kelujärven ala-aste Kelujärvi 99600 Sodankylä	47	235 Kauppaoppilaitokset			425	04006	Kantojärven ala-aste Talonmäki PPA 4 95530 Karunki	19	
04332	Kersilön ala-aste PPA 1 Kersilö 99600 Sodankylä	26	02445	Pohj.Lapin ammatti-instituutti Kaarostie 10 99600 Sodankylä	425	04007	Kivirannan ala-aste Tapiolantie 8 95410 Kiviranta	302		
04290	Kitisenrannan ala-aste Vasantie 11 99600 Sodankylä	511	845 Tervola			03567	Kokkokankaan koulu Holmantie 21 95450 Tornio	273		
04504	Lokan ala-aste 99645 Lokka	21	123	Peruskoulun ala-asteen koulut	364	04048	Kukkolan ala-aste 95520 Kukkola	22		
04337	Orajärven ala-aste Orajärvi 99600 Sodankylä	46	04353	Kaisajoen ala-aste 95330 Kaisajoki	51	04009	Kyläjoen ala-aste PL 342 95440 Kyläjoki	112		
04339	Raudanjoen ala-aste 99510 Raudanjoki	19	123 Peruskoulun ala-asteen koulut			364	04011	Liakan ala-aste Liakka 95420 Tornio	23	
04340	Riipin ala-aste Riipi 99740 Syväjärvi	21	04353 Kaisajoen ala-aste 95330 Kaisajoki			51	04046	Mustarannan ala-aste 95530 Karunki	70	
						04004 Nikunmäen ala-aste 95590 Arpela			100	

Tunnus Kod.	Nimi Namn	Oppilaita Elever	Tunnus Kod	Nimi Namn	Oppilaita Elever	Tunnus Kod	Nimi Namn	Oppilaita Elever
04012	Näätsaaren ala-aste Näätsaarentie 166 95450 Tornio	42	223	Ammattioppilaitokset	1 147	976	Ylitornio	
04013	Pirkiön ala-aste Aittämäentie 25 95470 Pirkiö	49	02478	Länsi-Lapin amm.opp(1.7.1995-) Urheilukatu 6 95430 Tornio	1 147	123	Peruskoulun ala-asteen koulut	465
04015	Sattajärven ala-aste PPA 4 Haapamaa 95530 Karunki	16	229	Ammatill. aikuiskoulutuskesk.	559	04379	Alkkulan ala-aste Kopanmäentie 95600 Ylitornio	36
05596	Seminaarin ala-aste Seminaarinkatu 1 95430 Tornio	162	01615	Länsi-Lapin amm.aik.koul.kesk Keskikatu 69 95430 Tornio	559	04380	Etelä-Portimon ala-aste 95655 Etelä-Portimojärvi	19
04016	Vojakkalan ala-aste PJ 32 95500 Vojakkala	63	235	Kauppappilaitokset	687	04382	Kainuunkylän ala-aste 95610 Kainuunkylä	38
03485	Yliiakan ala-aste PPA 1 Möksänmäki 95400 Tornio	30	01268	Tornion liiket.tietotekn.inst. Kirkkokatu 10 95400 Tornio	687	04383	Kantomaan ala-aste 95660 Kantomaanpää	22
04014	Yliraumon ala-aste Raumontie 100 95420 Tornio	77	890	Utsjoki		04384	Kaulirannan ala-aste 95635 Kaulinranta	22
124	Peruskoulun yläasteen koulut	1 068	123	Peruskoulun ala-asteen koulut	138	04385	Kirkonkylän ala-aste 95600 Ylitornio	130
04002	Arpelan yläaste 95590 Arpela	116	04373	Karigasniemen ala-aste 99950 Karigasniemi	17	04386	Kuivakankaan ala-aste 95630 Kuivakangas	32
04043	Karungin yläaste 95530 Karunki	88	03647	Karigasniemen saamenk. a-aste 99950 Karigasniemi	17	04388	Mellakosken ala-aste 95690 Mellakoski	37
04368	Putaan yläaste Hannulankatu 2 95420 Tornio	379	03646	Kirkonk. saamenk. ala-aste 99980 Utsjoki	18	04389	Meltosjärven ala-aste 95675 Meltosjärvi	8
08862	Raumon yläaste Raumontie 100 95420 Tornio	177	04374	Kirkonkylän ala-aste Koulu 99980 Utsjoki	47	04390	Nuotiorannan ala-aste Nuotioranta 95600 Ylitornio	60
04369	Suensaaren yläaste Hallituskatu 7 95400 Tornio	308	04375	Nuorgamin ala-aste 99990 Nuorgam	28	04391	Pessalompolon ala-aste 95670 Pessalompolo	14
138	Peruskouluasteen erityiskoulut	52	04376	Outakosken ala-aste 99950 Karigasniemi	11	04702	Raanujärven ala-aste 97250 Raanujärvi	20
04003	Tornionseudun koulu Seminaarinkatu 16 95400 Tornio	52	124	Peruskoulun yläasteen koulut	83	04394	Tengeliön ala-aste 95620 Aavasaksa	27
162	Lukiot	641	03573	Karigasniemen yläaste 99950 Karigasniemi	32	124	Peruskoulun yläasteen koulut	303
00829	Putaan lukio Hannulankatu 2 95420 Tornio	320	08879	Kirkonkylän yläaste 99980 Utsjoki	51	04397	Ainiovaaaran yläaste Parkkitie 95600 Ylitornio	221
00830	Tornion yhteislyseon lukio Hallituskatu 7 95400 Tornio	321	162	Lukiot	45	04378	Meltosjärven yläaste 95675 Meltosjärvi	82
191	Kansanopistot	193	00487	Utsjoen saamelaislukio Koulukeskus 99980 Utsjoki	45	138	Peruskouluasteen erityiskoulut	7
01669	Peräpohjan opisto 95410 Kiviranta	193	192	Kansalaisopistot	130	04396	Vaskenmäen koulu Parkkitie 95600 Ylitornio	7
192	Kansalaisopistot	2 500	02295	Utsjoen kansalaisopisto Virastotalo 99980 Utsjoki	130	162	Lukiot	130
02271	Tornion kansalaisopisto Seminaarinkatu 14 95430 Tornio	2 500				00946	Ylitornion yhteiskoulun lukio Parkkitie 95600 Ylitornio	130
						191	Kansanopistot	82
						01699	Ylitornion krist.kansanopisto 95600 Ylitornio	82
						192	Kansalaisopistot	1 370
						02273	Ylitornion kansalaisopisto PL 38 95601 Ylitornio	1 370

Tunnus Kod	Nimi Nämn	Oppilaitos Elevit	Tunnus Kod	Nimi Nämn	Oppilaitos Elevit	Tunnus Kod	Nimi Nämn	Oppilaitos Elevit
---------------	--------------	----------------------	---------------	--------------	----------------------	---------------	--------------	----------------------

13 AHVENANMAA - LANDSKAPET ÅLAND

035 Brändö			076 Hammarland			438 Lumparland		
123	Peruskoulun ala-asteen koulut	44	123	Peruskoulun ala-asteen koulut	86	123	Peruskoulun ala-asteen koulut	29
06859	Brändö låg- och högstadium Brändö by 22920 Brändö	35	06869	Näfsby lågstadium Näfsby 24 22240 Hammarland	86	06878	Lumparlands lågstadium Klemetsby 22630 Lumparland	29
08930	Lappo skola 22840 Lappo	9						
043 Eckerö			170 Jomala			478 Maarianhamina		
123	Peruskoulun ala-asteen koulut	68	123	Peruskoulun ala-asteen koulut	263	123	Peruskoulun ala-asteen koulut	668
06863	Eckerö lågstadium Box 89 22270 Eckerö	68	03348	Södersunda lågstadium Södersunda 22130 Gottby	77	06881	Strandnäs lågstadium Lärvägen 1 741 22100 Mariehamn	246
			06871	Vikingaåsens lågstadium Prästgården 22150 Jomala	186	06882	Ytternäs lågstadium Västra Ytternäs 22100 Mariehamn	232
060 Finström			124	Peruskoulun yläasteen koulut	307	06883	Övernäs lågstadium Neptunigatan 23 22100 Mariehamn	190
123	Peruskoulun ala-asteen koulut	177	06873	Kyrkby högstadium 22150 Jomala	307	124	Peruskoulun yläasteen koulut	364
06864	Emkarby lågstadium 22220 Emkarby	34				03376	Strandnäs högstadium Nabbvägen 22100 Mariehamn	141
03249	Godby lågstadium 22410 Godby	73	211	Maatalousalan oppilaitokset	19	06880	Övernäs högstadium Västra skolgatan 22100 Mariehamn	223
06866	Pålsböle lågstadium 22310 Pålsböle	70	01510	Ålands naturbruksskola 22150 Jomala	19			
124	Peruskoulun yläasteen koulut	207	295 Kumlinge			162	Lukiot	364
06865	Godby högstadium 22411 Godby	207	123	Peruskoulun ala-asteen koulut	47	00962	Ålands lyceum PB 74 22101 Mariehamn	364
191	Kansanopistot	70	06874	Enklinge lågstadium 22830 Enklinge	10	192	Kansalaisopistot	2 800
01701	Ålands folkhögskola 22310 Pålsböle	70	06875	Kumlinge låg- och högstadium 22820 Kumlinge	37	02336	Medborg.instit. i Mariehamn Styransgatan 1 22100 Mariehamn	2 800
062 Föglö			318 Kökar			221	Teknilliset oppilaitokset	105
123	Peruskoulun ala-asteen koulut	63	123	Peruskoulun ala-asteen koulut	22	01029	Ålands tekniska läroverk PB 80 22101 Mariehamn	105
06867	Föglö låg- och högstadium Degerby 22710 Föglö	63	06876	Kökars låg- och högstadium Karlby 22730 Kökar	22	223	Ammattioppilaitokset	254
065 Geta			417 Lemland			01110	Ålands yrkesskola PB 70 22101 Mariehamn	254
123	Peruskoulun ala-asteen koulut	46	123	Peruskoulun ala-asteen koulut	126	235	Kauppaoppilaitokset	117
06868	Geta lågstadium Vestergeta 22340 Geta	46	06877	Lemlands lågstadium Valborgsvägen 11 22610 Lemland	126	01279	Ålands handelsläroverk PB 42 22101 Mariehamn	117

Tunnus Kod	Nimi Namn	Oppilaita Elever	Tunnus Kod	Nimi Namn	Oppilaita Elever	Tunnus Kod	Nimi Namn	Oppilaita Elever
238	Merenkulkuoppilaitokset	178	736	Saltvik		771	Sund	
01569	Ålands sjöfartsläroverk PB 47 22101 Mariehamn	38	123	Peruskoulun ala-asteen koulut	115	123	Peruskoulun ala-asteen koulut	63
01573	Ålands sjömansskola PB 52 22101 Mariehamn	140	06884	Rangby lägstadium 22430 Saltvik	49	06888	Sunds lägstadium Finby 22530 Sund	63
253	Hotelli- ja ravintolaoppil.	112	06885	Ödkarby lägstadium Ökarby grundskol 22320 Ödkarby	66			
01419	Ålands hotell-restauranskola PB 54 22101 Mariehamn	112	251	Koti- ja laitostalousoppil.	23	941	Vårdö	
921	Kesäyliopistot	..	01388	Ålands husmodersskola 22430 Saltvik	23	123	Peruskoulun ala-asteen koulut	35
09940	Ålands sommaruniversitet PB 160 22101 Mariehamn	..				06889	Vårdö lägstadium Vårdöby 22550 Vårdö	35
			766	Sottunga				
			123	Peruskoulun ala-asteen koulut	17			
			06886	Sottunga låg- och högstadium 22720 Sottunga	17			

- 2** *Oppilaitokset oppilaitostyypeittäin 31.12.1995
(ei sisällä peruskouluja)*
*Läroanstalter efter läroanstaltstyp 31.12.1995
(exkl. grundskolor)*

Tunnus Kod	Nimi Namn	Kunta Kommun	Lään Län	Omistaja Ägare	Tunnus Kod	Nimi Namn	Kunta Kommun	Lään Län	Omistaja Ägare
I YLEISSIVISTÄVÄT OPPILAITOKSET									
162	Lukiot								
00001	Alahärmän lukio	004	10	3	00104	Hämeenkyllän lukio	092	01	3
00002	Alajärven lukio	005	10	3	00099	Hämeenkyrön lukio	108	04	3
00003	Alavuden lukio	010	10	3	00100	Hämeenlinnan lyseon lukio	109	04	3
00004	Alppilan lukio	091	01	3	00102	Hämeenlinnan yht.koulun lukio	109	04	3
00006	Apollon yhteiskoulun lukio	091	01	1	00151	Iin lukio	139	11	3
00007	Arkadian yhteislyseon lukio	543	01	1	00152	Iisalmen lukio	140	08	3
00721	Aronahteen lukio	684	02	3	00154	Iitin lukio	142	05	3
00009	Askolan lukio	018	01	3	00155	Ikaalisten lukio	143	04	3
00008	Aurajoen lukio	853	02	3	00156	Ilmajoen lukio	145	10	3
00023	B:borgs sv.samskola, gymnasiet	609	02	1	00157	Ilomantsin lukio	146	07	3
00024	Borgå gymnasium	612	01	3	00158	Imatran yhteislukio	153	05	3
00026	Brändö gymnasium	091	01	3	00159	Inkeröisten lukio	754	05	3
00577	Cygnaeus-lukio	179	09	3	00160	Isonkyrön lukio	152	10	3
00036	Ekenäs gymnasium	835	01	3	00670	Itäkeskuksen lukio	091	01	3
00046	Elimäen lukio	044	05	3	00161	Ivalon lukio	148	12	3
00037	Elisenvaaran lukio	219	02	3	00191	Jakobstads gymnasium	598	10	3
00045	Enon lukio	045	07	3	00192	Jalasjärven lukio	164	10	3
00497	Enontekiön lukio	047	12	3	00195	Joensuun lyseon lukio	167	07	3
00093	Espoonlahden lukio	049	01	3	00196	Joensuun yhteiskoulun lukio	167	07	3
00041	Etelä-Kaarelan lukio	091	01	3	00197	Jokelan lukio	858	01	3
00494	Etelä-Tapiolan lukio	049	01	3	00537	Joroisten lukio	171	06	3
00845	Etu-Töölön lukio	091	01	3	00198	Joutsan lukio	172	09	3
00042	Eurajoen lukio	051	02	3	00199	Joutsenon lukio	173	05	3
00043	Euran lukio	050	02	3	00200	Juankosken lukio	174	08	3
00044	Evijärven lukio	052	10	3	00201	Juhana Herttuan lukio	853	02	3
00062	Gymnasiet Grankulla samskola	235	01	3	00209	Jurvan lukio	175	10	3
00438	Gymnasiet i Petalax	475	10	3	00210	Juuan lukio	176	07	3
00561	Gymnasiet lärkan	091	01	3	00202	Juvan lukio	178	06	3
00777	Gymnasiet svenska normallyceum	091	01	3	00203	Jyväskylän lyseon lukio	179	09	3
00086	H:gin suomal.yht.koulun lukio	091	01	1	00207	Jämsän lukio	182	09	3
00090	H:gin uuden yht.koulun lukio	091	01	1	00206	Jämsänkosken lukio	183	09	3
00065	Haapajärven lukio	069	11	3	00208	Järvenpään lukio	186	01	3
00066	Haapamäen lukio	249	09	3	00075	Kaarilan lukio	837	04	3
00067	Haapaveden lukio	071	11	3	00472	Kaarinan lukio	202	02	3
00454	Halikon lukio	073	02	3	00916	Kaitaan lukio	049	01	3
00071	Haminan lukio	075	05	3	00251	Kajaanin lyseon lukio	205	11	3
00073	Hangö gymnasium	078	01	3	00253	Kalajoen lukio	208	11	3
00103	Hankasalmen lukio	077	09	3	00254	Kalevan lukio	837	04	1
00072	Hankoniemen lukio	078	01	3	00306	Kallaveden lukio	297	08	3
00074	Harjavallan lukio	079	02	3	00255	Kallion lukio	091	01	3
00646	Hatanpään lukio	837	04	3	00256	Kangasalan lukio	211	04	3
00040	Haukilahden lukio	049	01	3	00257	Kangasniemen lukio	213	06	3
00076	Haukiputaan lukio	084	11	3	00258	Kankaanpään lukio	214	02	3
00105	Haukivuoren lukio	085	06	3	00259	Kannaksen lukio	398	04	3
00077	Hausjärven lukio	086	04	3	00260	Kannuksen lukio	217	10	3
00080	Heinäveden lukio	090	06	3	00261	Karhulan lukio	285	05	3
00107	Helsingin gymnasium	092	01	3	00262	Karis-Billnäs gymnasium	220	01	3
00088	Helsingin kuvataidelukio	091	01	3	00263	Karjaan lukio	220	01	3
00091	Helsingin yhteislyseon lukio	091	01	1	00265	Karjasillan lukio	564	11	3
00755	Hermannin lukio	734	02	3	00266	Karkkilan lukio	224	01	3
00095	Herttoniemen yht.koulun lukio	091	01	1	00061	Karleby svenska gymnasium	272	10	3
00048	Hervannan lukio	837	04	3	00267	Karstulan lukio	226	09	3
00477	Hollolan lukio	098	04	3	00320	Karttulan lukio	227	08	3
00096	Honkajoen lukio	099	02	3	00603	Kastellin lukio	564	11	3
00839	Hyrylän lukio	858	01	3	00722	Kastun lukio	853	02	3
00528	Hyrynsalmen lukio	105	11	3	00775	Katedralskolan i Åbo	853	02	3
00784	Hyvinkään Sveitsin lukio	106	01	3	00268	Kauhajoen lukio	232	10	3
00098	Hyvinkään yhteiskoulun lukio	106	01	3	00269	Kauhavan lukio	233	10	3
					00039	Kauklahden lukio	049	01	3
					00270	Kauniaisten lukio	235	01	3
					00101	Kaurialan lukio	109	04	3

Tunnus Kod	Nimi Namn	Kunta Kommun	LÄÄNi Län	Omistaja Ägare	Tunnus Kod	Nimi Namn	Kunta Kommun	LÄÄNi Län	Omistaja Ägare
00478	Kaustisen musiikkilukio	236	10	3	00412	Lappeenrannan lyseon lukio	405	05	3
00321	Kellokosken lukio	858	01	3	00284	Lapuan lukio	408	10	3
00271	Kemijärven lukio	320	12	3	00415	Laukaan lukio	410	09	3
00272	Kemin lukio	240	12	3	00754	Laurin lukio	734	02	3
00474	Keminmaan lukio	241	12	3	00418	Lauritsalan lukio	405	05	3
00479	Kempeleen lukio	244	11	3	00419	Lauttakylän lukio	102	02	3
00275	Keravan lukio	245	01	3	00420	Lauttasaaren yht.koulun lukio	091	01	1
00325	Kerimäen lukio	246	06	3	00421	Lavian lukio	413	02	3
00752	Kesämäen lukio	405	05	3	00422	Lempäälän lukio	418	04	3
00277	Keuruun lukio	249	09	3	00423	Leppävaaran lukio	049	01	3
00326	Kiimingin lukio	255	11	3	00424	Leppävirran lukio	420	08	3
00329	Kimitoöns gymnasium	243	02	3	00132	Liedon lukio	423	02	3
00413	Kimpisen lukio	405	05	3	00425	Lieksan lukio	422	07	3
00538	Kinnulan lukio	256	09	3	00426	Lievestuoreen lukio	410	09	3
00279	Kiteen lukio	260	07	3	00427	Limingan lukio	425	11	3
00280	Kittilän lukio	261	12	3	00058	Linikkalan lukio	061	04	3
00281	Kiukaisten lukio	262	02	3	00252	Linnan lukio	205	11	3
00282	Kiuruveden lukio	263	08	3	00657	Linnankosken lukio	612	01	3
00283	Kiveriön lukio	398	04	3	00308	Linnanpellon lukio	297	08	3
00286	Kiviiniityn lukio	272	10	3	00428	Liperin lukio	426	07	3
00399	Koivukylän lukio	092	01	3	00429	Lohjan lukio	427	01	3
00285	Kokemäen lukio	271	02	3	00430	Loimaan lukio	430	02	3
00287	Kokkolan yhteislyseon lukio	272	10	3	00574	Lopen lukio	433	04	3
00455	Kolarin lukio	273	12	3	00432	Lovisa gymnasium	434	01	3
00530	Konneveden lukio	275	09	3	00838	Luostarivuoren lukio	853	02	3
00464	Kontiolahden lukio	276	07	3	00079	Lyseonmäen lukio	088	06	3
00727	Korkalovaaran lukio	698	12	3	00728	Lyseonpuiston lukio	698	12	3
00288	Korpilahden lukio	277	09	3	00914	Länsi-Porin lukio	609	02	3
00900	Korsholms gymnasium	499	10	3	00604	Madetojan musiikkilukio	564	11	3
00289	Korson lukio	092	01	3	00501	Malmin lukio	091	01	3
00290	Kosken lukio	284	02	3	00059	Martinlaakson lukio	092	01	3
00294	Kotka sv.samskola, gymnasiet	285	05	1	00568	Masalan lukio	257	01	3
00291	Kotkan lyseon lukio	285	05	3	00128	Mattlidens gymnasium	049	01	3
00295	Kouvolan lyseon lukio	286	05	3	00503	Maunulan yhteiskoulun lukio	091	01	1
00297	Kouvonrinteen lukio	286	05	3	00504	Meilahden lukio	091	01	3
00298	Kristiinankaupungin lukio	287	10	3	00437	Meri-Porin lukio	609	02	3
00299	Kristinestads gymnasium	287	10	3	00505	Merikarvian lukio	484	02	3
00465	Kronoby gymnasium	288	10	3	00831	Merikosken lukio	564	11	3
00057	Kuhanan lukio	061	04	3	00506	Messukylän lukio	837	04	3
00300	Kuhmoisten lukio	291	09	3	00507	Mikkelin lyseon lukio	491	06	3
00301	Kuhmon yhteislukio	290	11	3	00509	Mikkelin yhteiskoulun lukio	491	06	3
00580	Kulosaaren yhteiskoulun lukio	091	01	1	00510	Minna Canthin lukio	297	08	3
00654	Kuninkaanhaan lukio	609	02	3	00511	Mouhijärven lukio	493	04	3
00304	Kuopion klassillinen lukio	297	08	3	00512	Muhoksen lukio	494	11	3
00305	Kuopion lyseon lukio	297	08	3	00522	Mukkulan lukio	398	04	3
00328	Kuopion Yht.koul.Musiikkilukio	297	08	3	00513	Munkkiniemen yht.koulun lukio	091	01	1
00310	Kuortaneen lukio	300	10	3	00466	Muonion lukio	498	12	3
00311	Kupittaaan lukio	853	02	3	00575	Muuramen lukio	500	09	3
00312	Kurikan lukio	301	10	3	00525	Murolan lukio	699	12	3
00315	Kuusaan lukio	306	05	3	00431	Myllyharjun lukio	434	01	3
00314	Kuusamon lukio	305	11	3	00516	Myllykosken lukio	754	05	3
00601	Kuusiluodon lukio	564	11	3	00517	Mynämäen lukio	503	02	3
00078	Kymenkartanon lukio	088	06	3	00327	Myyrämäen lukio	092	01	3
00323	Kyrksläatts gymnasium	257	01	3	00518	Mäkelänrinteen lukio	091	01	3
00570	Kälviän lukio	315	10	3	00519	Mäntsälän lukio	505	01	3
00081	Käpylän lukio	091	01	3	00520	Mäntyharjun lukio	507	06	3
00330	Kärkölän lukio	316	04	3	00521	Mäntän lukio	506	04	3
00531	Kärsämäen lukio	317	11	3	00552	Naantalin lukio	529	02	3
00017	Laajasalon lukio	091	01	3	00553	Nakkilan lukio	531	02	3
00401	Laanilan lukio	564	11	3	00877	Nastolan lukio	532	04	3
00403	Lahden lyseon lukio	398	04	3	00667	Niinivaaran lukio	167	07	3
00404	Lahden yhteiskoulun lukio	398	04	1	00324	Nikkarin lukio	245	01	3
00406	Laihian lukio	399	10	3	00554	Nilsian lukio	534	08	3
00407	Laitilan lukio	400	02	3	00555	Nivalan lukio	535	11	3
00408	Lammin lukio	401	04	3	00556	Nokian lukio	536	04	3
00293	Langinkosken lukio	285	05	3	00480	Nousiaisten lukio	538	02	3
00409	Lapinlahden lukio	402	08	3	00536	Nummelan lukio	927	01	3
00411	Lappajärven lukio	403	10	3					

Tunnus Kod	Nimi Namn	Kunta Kommun	Lääni Län	Omistaja Ägare	Tunnus Kod	Nimi Namn	Kunta Kommun	Lääni Län	Omistaja Ägare
00557	Nummi-Pusulan lukio	540	01	3	00719	Rauman lyseon lukio	684	02	3
00558	Nurmeksen lukio	541	07	3	00720	Raumanmeren lukio	684	02	3
00559	Nurmijärven yhteiskoulun lukio	543	01	1	00723	Rautalammin lukio	686	08	3
00527	Nurmon lukio	544	10	3	00482	Rautavaaran lukio	687	08	3
00563	Nykarleby gymnasium	893	10	3	00542	Rautjärven lukio	689	05	3
00456	Närpes gymnasium	545	10	3	00532	Reisjärven lukio	691	11	3
00565	Olarin lukio	049	01	3	00082	Ressun lukio	091	01	3
00594	Orimattilan lukio	560	01	3	00724	Riihimäen lukio	694	04	3
00595	Oriveden lukio	562	04	3	00737	Ristiinan lukio	696	06	3
00596	Oulaisten lukio	563	11	3	00730	Ruoveden lukio	702	04	3
00598	Oulun lyseon lukio	564	11	3	00731	Ruukin lukio	708	11	3
00597	Oulunkylän yhteiskoulun lukio	091	01	1	00751	Saarjärven lukio	729	09	3
00543	Oulunsalon lukio	567	11	3	00416	Salinkallion lukio	398	04	3
00063	Ounasvaaran lukio	698	12	3	00785	Sallan lukio	732	12	3
00602	Outokummun lukio	309	07	3	00756	Salpausselän lukio	398	04	3
00672	Padasjoen lukio	576	04	3	00757	Sammon lukio	837	04	3
00634	Paimion lukio	577	02	3	00758	Savitaipaleen lukio	739	05	3
00485	Palokan lukio	180	09	3	00759	Savonlinnan lyseon lukio	740	06	3
00635	Paltamon lukio	578	11	3	00787	Savonlinnan taidelukio	740	06	3
00526	Paraisten lukio	573	02	3	00483	Savukosken lukio	742	12	3
00637	Pargas svenska gymnasium	573	02	3	00763	Seinäjoen lukio	743	10	3
00638	Parikkalan lukio	580	05	3	00475	Sibbo gymnasium	753	01	3
00639	Parkanon lukio	581	04	3	00089	Sibelius-lukio	091	01	3
00665	Parolan lukio	082	04	3	00564	Sievin lukio	746	11	3
00674	Pateniemen lukio	564	11	3	00764	Siilinjärven lukio	749	08	3
00481	Pedersöre gymnasium	599	10	3	00789	Simon lukio	751	12	3
00498	Pelkosenniemen lukio	583	12	3	00783	Simonkylän lukio	092	01	3
00640	Pellon lukio	854	12	3	00535	Sipoon lukio	753	01	3
00529	Perhon lukio	584	10	3	00765	Sodankylän lukio	758	12	3
00641	Perniön lukio	586	02	3	00766	Someron lukio	761	02	3
00636	Pernon lukio	853	02	3	00767	Sonkajärven lukio	762	08	3
00486	Peräseinäjoen lukio	589	10	3	00768	Sotkamon lukio	765	11	3
00664	Petäjaveden lukio	592	09	3	00069	Sotungin lukio	092	01	3
00642	Pieksämäen lukio	593	06	3	00786	Sulkavan lukio	768	06	3
00643	Pielaveden lukio	595	08	3	00770	Suolahden lukio	774	09	3
00645	Pietarsaaren lukio	598	10	3	00771	Suomussalmen lukio	777	11	3
00668	Pihtiputaan lukio	601	09	3	00772	Suonenjoen lukio	778	08	3
00400	Pirkkalan yhteislukio	604	04	3	00502	Suutarilan lukio	091	01	3
00647	Pohj.Haagan yht.koulun lukio	091	01	1	00778	Sv.privatskolan i U:borg-gymn.	564	11	1
00434	Pohjois-Espoon lukio	049	01	3	00779	Sv.samskolan i T:fors, gymn.	837	04	1
00648	Pohjois-Helsingin lukio	091	01	3	00780	Sysmän yhteiskoulun lukio	781	06	3
00649	Pohjois-Tapiolan lukio	049	01	3	00781	Säkylän seudun lukio	783	02	3
00467	Polvijärven lukio	607	07	3	00812	Taavetin lukio	441	05	3
00651	Pomarkun lukio	608	02	3	00850	Taivalkosken lukio	832	11	3
00652	Porin lyseon lukio	609	02	3	00761	Talvisalon lukio	740	06	3
00653	Porin suomalais-yhteiskoulun lukio	609	02	3	00813	Tammerkosken lukio	837	04	3
00666	Porkkalan lukio	257	01	3	00815	Tampereen klassillinen lukio	837	04	3
00162	Porlammin lukio	407	01	3	00816	Tampereen lyseon lukio	837	04	3
00671	Posion lukio	614	12	3	00819	Tampereen yhteiskoulun lukio	837	04	1
00658	Pudasjärven lukio	615	11	3	00821	Tapiolan lukio	049	01	3
00663	Pulkkilan lukio	617	11	3	00823	Tervakosken lukio	165	04	3
00468	Punkaharjun lukio	618	06	3	00849	Tervolan lukio	845	12	3
00659	Punkalaitumen lukio	619	02	3	00824	Teuvan lukio	846	10	3
00660	Puolalanmäen lukio	853	02	3	00405	Tiirismaan lukio	398	04	3
00673	Puolangan lukio	620	11	3	00825	Tikkakosken lukio	180	09	3
00829	Putaan lukio	851	12	3	00826	Tikkurilan lukio	092	01	3
00469	Puumalan yhteislukio	623	06	3	00848	Tohmajärven lukio	848	07	3
00541	Pyhäjoen lukio	625	11	3	00847	Toholammin lukio	849	10	3
00661	Pyhäsalmen lukio	626	11	3	00827	Toijalan lukio	864	04	3
00010	Pyhäselän lukio	632	07	3	00852	Toppilan lukio	564	11	3
00662	Pälkäneen seudun lukio	635	04	3	00830	Tornion yhteislyseon lukio	851	12	3
00713	Raahen lukio	678	11	3	00832	Turengin lukio	165	04	3
00714	Raision lukio	680	02	3	00834	Turun klassikon lukio	853	02	3
00715	Rajamäen lukio	543	01	3	00835	Turun lyseon lukio	853	02	3
00716	Rantasalmen lukio	681	06	3	00837	Turun suom.yht.koulun lukio	853	02	3
00735	Ranuan lukio	683	12	3	00851	Tuusniemen lukio	857	08	3
00644	Rauhalan lukio	422	07	3	00844	Töölön yhteiskoulun lukio	091	01	1

Tunnus Kod	Nimi Namn	Kunta Kommun	Läni Län	Omistaja Ägare	Tunnus Kod	Nimi Namn	Kunta Kommun	Läni Län	Omistaja Ägare
00878	Ulvilan lukio	886	02	3	00545	Tapiolan aikuislukio	049	01	3
00470	Uotilanrinteen lukio	684	02	3	00833	Turun iltalukio	853	02	3
00875	Urjalan lukio	887	04	3	00539	Töölön yht.koulun aikuislukio	091	01	1
00533	Utajärven lukio	889	11	3	00489	Vasa svenska aftonläroverk	905	10	3
00487	Utsjoen saamelaislukio	890	12	3					
00876	Uudenkaupungin lukio	895	02	3					
00887	Vaajakosken lukio	180	09	3	171	Harjoittelukoulut			
00888	Vaalan lukio	785	11	3	00842	Helsingin II normaalikoulu	091	01	2
00889	Vaasan lyseon lukio	905	10	3	00083	Helsingin normaalilyseo	091	01	2
00890	Vaasan yhteislukio	905	10	3	00490	Hämeenlinnan normaalikoulu	109	04	2
00892	Valkeakosken lukio	908	04	3	00194	Joensuun normaalikoulu	167	07	2
00484	Valkealan lukio	909	05	3	00204	Jyväskylän normaalikoulu	179	09	2
00893	Valtimon lukio	911	07	3	00491	Kajaanin normaalikoulu	205	11	2
00840	Vammalan lukio	912	02	3	04228	Lapin yliopiston harj.koulu	698	12	2
00895	Vantaanjoen lukio	092	01	3	00599	Oulun normaalikoulu	564	11	2
00578	Varkauden lukio	915	08	3	00492	Rauman normaalikoulu	684	02	2
00070	Vehkalahden lukio	917	05	3	00493	Savonlinnan normaalikoulu	740	06	2
00919	Vesannon lukio	921	08	3	00817	Tampereen normaalikoulu	837	04	2
00901	Vetelin lukio	924	10	3	00836	Turun normaalikoulu	853	02	2
00488	Vieremän lukio	925	08	3	00898	Vasa övningskola	905	10	2
00918	Vihannin lukio	926	11	3					
00902	Vihdin yhteiskoulun lukio	927	01	3					
00903	Viherlaakson lukio	049	01	3	179	Muut perus-/lukioasteen koulut			
00904	Viialan lukio	928	04	3	00028	Anna Tapion koulu	439	04	1
00906	Viitasaaren lukio	931	09	3	00394	Englantilainen koulu	091	01	1
00907	Vimpelin lukio	934	10	3	00084	H:gin ransk.-suom. koulu	091	01	2
00908	Virkby gymnasium	428	01	3	00729	Helsingin Rudolf Steiner-koulu	091	01	1
00909	Virolahden lukio	935	05	3	00085	Helsingin saksalainen koulu	091	01	1
00910	Virtain lukio	936	04	3	03510	International School of H:ki	091	01	1
00911	Voikkaan lukio	306	05	3	03116	Juutalainen koulu	091	01	1
00205	Voionmaan lukio	179	09	3	00495	Lahden Rudolf Steiner-koulu	398	04	1
00912	Vuoksenniskan yht.koulun lukio	153	05	3	00087	Suomalais-venäläinen koulu	091	01	2
00534	Vuolijoen lukio	940	11	3	00496	Tampereen Rudolf Steiner-koulu	837	04	1
00915	Vuosaaren lukio	091	01	3	00828	Toivonlinnan yhteiskoulu	602	02	1
00913	Vääksyn lukio	016	04	3					
00917	Vörå samgymnasium	944	10	3					
00092	Yhtenäiskoulun lukio	091	01	3					
00945	Ylistaron lukio	975	10	3	181	Musiikkioppilaitokset			
00946	Ylitornion yhteiskoulun lukio	976	12	1	02353	Ala-Keiteleen musiikkikoulu	992	09	3
00947	Ylivieskan lukio	977	11	3	02015	Alajärven musiikkikoulu	005	10	3
00948	Ylöjärven lukio	980	04	3	02307	Brages musikskola	091	01	1
00962	Ålands lyceum	478	13	5	01934	Espoon musiikkiopisto	049	01	1
00319	Äetsän lukio	988	02	3	01935	Et-Pohjanmaan musiikkiopisto	743	10	1
00973	Ähtärin lukio	989	10	3	01939	H:gin NMKY:n musiikkiopisto	091	01	1
00974	Äänekosken lukio	992	09	3	02340	Heinolan musiikkiopisto	088	06	3
					01938	Helsingin konservatorio	091	01	1
164	Aikuislukiot				01940	Huittisten musiikkiopisto	102	02	3
00560	Helsingfors aftongymnasium	091	01	3	01941	Hyvinkään musiikkiopisto	106	01	1
00549	Imatran aikuislukio	153	05	3	01942	Hämeenlinnan musiikkiopisto	109	04	1
00573	Itä-Vantaan aikuislukio	092	01	3	02339	Härmäinmaan musiikkiopisto	004	10	3
00550	Itäkeskuksen aikuislukio	091	01	3	01944	Imatran musiikkiopisto	153	05	3
00544	Kemin aikuislukio	240	12	3	01945	Itä-Helsingin musiikkiopisto	091	01	1
00572	Keski-Uudenmaan aikuislukio	245	01	3	01946	Jalasjärven musiikkikoulu	164	10	3
00569	Kouvolan iltalukio	286	05	3	01947	Janakkalan musiikkiopisto	165	04	3
00313	Kustaa Vaasan aikuislukio	091	01	3	01948	Joensuun konservatorio	167	07	3
00316	Käpylän iltaoppikoulu	091	01	1	01949	Jokilaaksojen musiikkiopisto	535	11	4
00547	Länsi-Vantaan aikuislukio	092	01	3	01929	Joutsenon musiikkikoulu	173	05	3
00551	Mäkelänrinteen aikuislukio	091	01	3	02305	Jyväskylän musiikkiopisto	179	09	3
00548	Oulun aikuislukio	564	11	3	02351	Jämsänjokilaakson musiikkiopis	182	09	3
00546	Porin aikuislukio	609	02	3	01951	Kainuun musiikkiopisto	205	11	3
00571	Rauman aikuislukio	684	02	3	01952	Kankaanpään musiikkiopisto	214	02	3
00540	Ressun aikuislukio	091	01	3	02016	Karkkilan musiikkikoulu	224	01	1
00567	Riihimäen aikuislukio	694	04	3	01937	Kauniaisten mus.op-Grankulla	235	01	1
00814	Tampereen aikuislukio	837	04	3	01956	Kemin työväenyhd.musiikkikoulu	240	12	1

Tunnus Kod	Nimi Namn	Kunta Kommun	Lään Län	Opistaja Ågare	Tunnus Kod	Nimi Namn	Kunta Kommun	Lään Län	Opistaja Ågare
01921	Keravan musiikkiopisto	245	01	1	01976	Savonlinnan musiikkiopisto	740	06	1
02342	Keski-Helsingin musiikkiopisto	091	01	1	02346	Sydösterbottens musikskola	545	10	4
02352	Keski-Karjalan musiikkikoulu	848	07	3	01931	Tampereen konservatorio	837	04	1
01957	Keski-Pohjanmaan konservatorio	272	10	1	02312	Toivolän-Luotolan musiikkikoul	240	12	1
01984	Keski-Savon musiikkiopisto	915	08	3	01932	Turun konservatorio	853	02	1
01950	Keski-Suomen konservatorio	179	09	4	01981	Vakka-Suomen musiikkiopisto	400	02	3
01998	Keskisen Uudenmaan musiikkiop.	186	01	3	01982	Valkeakosken musiikkiopisto	908	04	3
01997	Kirkkonummen musiikkiopisto	257	01	3	01983	Vantaan musiikkiopisto	092	01	3
01954	Koillis-Läpin musiikkiopisto	320	12	3	01980	Varsinais-Suomen musiikkioppil	853	02	1
02338	Konservatoriet i Jakobstad	598	10	3	01985	Viitasaaren alueen musiikkik.	931	09	3
01977	Korsholms musikinstitut	499	10	3	01986	Ylivieskan seudun musiikkiop.	977	11	3
01958	Kotkan seudun musiikkiopisto	285	05	1	01992	Ylä-Satakunnan musiikkiopisto	581	04	3
02332	Kuhmon musiikkiopisto	290	11	3	01943	Ylä-Savon musiikkiopisto	140	08	3
01719	Kuopion konservatorio	297	08	1	02314	Åbo svenska musikskola	853	02	1
02308	Kuopion musiikin yst.mus.koulu	297	08	1	01989	Äetsän musiikkikoulu	988	02	3
01959	Kuula-opisto-Kuula-institutet	905	10	3					
02013	Kuusamon musiikkiopisto	305	11	3					
01960	Käpylän musiikkiopisto	091	01	1					
01962	Läpin musiikkiopisto	698	12	3					
01963	Lappeenrannan musiikkiopisto	405	05	1	183	Liikunnan koulutuskeskukset			
01964	Lapuan musiikkiopisto	408	10	3	01779	Eerikkilän urheiluopisto	834	04	1
01987	Lauttasaaren musiikkiopisto	091	01	1	01349	Itä-Suomen liikuntaopisto	167	07	3
02448	Lempäälän-Vesilahden mus.opist	418	04	1	01726	Kisakallion urheiluopisto	428	01	1
01990	Limingan seudun musiikkiopisto	425	11	3	01770	Kuortaneen urheiluopisto	300	10	1
02343	Loimaan seudun musiikkiopisto	430	02	3	01773	Läpin urheiluopisto	698	12	1
01936	Lounais-Hämeen musiikkiopisto	061	04	3	01727	Liikuntakeskus Pajulahti	532	04	1
02335	Lovisanejdens musikinstitut	434	01	1	02414	Norrvalle idrottsinstitut	944	10	1
01967	Länsi-Helsingin musiikkiop.	091	01	1	01728	Solvalla idrottsinstitut	049	01	1
02333	Länsi-Karjalan musiikkiopisto	426	07	3	01729	Suomen urheiluopisto	089	06	1
02344	Länsi-Pirkanmaan mus.opisto	980	04	3	01767	Tanhuvaaran urheiluopisto	740	06	1
01955	Länsi-Pohjan musiikkiopisto	240	12	3	01769	Urheiluopisto Kisakeskus	606	01	1
01965	Länsi-Uudenmaan musiikkiopisto	427	01	3	01730	Varalan urheiluopisto	837	04	1
02357	Läntisen Keski-Suomen mus.opis	249	09	3	02324	Virpiniemen liikuntaopisto	084	11	1
01966	Mikkelin musiikkiopisto	491	06	1	01768	Vuokatin urheiluopisto	765	11	1
02347	Muhoksen musiikkikoulu	494	11	3					
01923	Musiikkiopisto Juvenalia	049	01	1	191	Kansanopistot			
02306	Musikinstitutet Arkipelag	573	02	1	01705	Aktiivi-instituutti	257	01	1
01924	Musikinstitutet Kungsvägen	049	01	1	01620	Alkio-opisto	277	09	1
01930	Musikinstitutet Raseborg	835	01	3	01622	Borgå folkhögskola	612	01	4
02311	Mäntän seudun musiikkikoulu	506	04	3	01623	Etelä-Pohjanmaan opisto	145	10	1
01996	Naantalin musiikkiopisto	529	02	3	01624	Eurajoen kristill.opisto	051	02	1
02345	Nurmijärven musiikkiopisto	543	01	1	01625	Ev.folkhögsk.i Södra Finland	078	01	1
02310	Nyländs sv.musikläroanstalt	091	01	4	01626	Ev.folkhögskolan i Österbotten	905	10	1
01968	Oulun konservatorio	564	11	3	01627	Finns folkhögskola	049	01	1
01995	Oulunkylän Pop-Jazz konservat.	091	01	1	01628	Fria kristliga folkhögskolan	905	10	1
01991	Paavalin musiikkikoulu	091	01	1	01629	Haapaveden opisto	071	11	1
01994	Paimion musiikkiopisto	577	02	3	01683	Hankoniemen kristill.opisto	078	01	1
02334	Pakilan musiikkikoulu	091	01	1	01634	Hartolan opisto	081	06	1
01971	Palmgren opisto	609	02	3	01630	Helsingin evankelinen opisto	091	01	1
01953	Panula-opisto	232	10	3	01632	Hoikan opisto	912	02	1
01925	Pielisen-Karjalan musiikkiop.	422	07	3	01633	Houtskärs kyrkl.folkhögskola	101	02	1
01922	Pietarsaaren srk:n mus.koulu	598	10	1	01635	Itä-Karjalan kansanopisto	618	06	1
01979	Pirkanmaan musiikkiopisto	837	04	1	01636	Jaakkiman kristillinen opisto	700	05	1
01927	Pitäjänmäen musiikkikoulu	091	01	1	01637	Jamilahden kansanopisto	075	05	1
01969	Pohj.Helsingin musiikkiopisto	091	01	1	01638	Joutsenon opisto	173	05	1
02356	Pohj.Keski-Suomen musiikkikoul	729	09	3	01639	Jyväskylän kristill.opisto	179	09	1
01970	Pohjois-Kymen musiikkiopisto	286	05	1	01640	Jämsän kristill.kansanopisto	182	09	1
01993	Pohjois-Pirkanmaan mus.opisto	936	04	3	01641	Kainuun opisto	578	11	1
01933	Porvoonseudun musiikkiopisto	612	01	3	01642	Kalajoen kristill.kansanopisto	208	11	1
01961	Päijät-Hämeen konservatorio	398	04	1	01672	Kankaanpään opisto	214	02	1
01972	Raahen musiikkiopisto	678	11	3	01643	Kanneljärven opisto	428	01	1
01973	Rauman musiikkiopisto	684	02	3					
01974	Riihimäen musiikkiopisto	694	04	3					
01975	Salon musiikkiopisto	734	02	3					
02000	Savitaipaleen musiikkikoulu	739	05	1					

Tunnus Kod	Nimi Namn	Kunta Kommun	Läni Län	Omistaja Ägare	Tunnus Kod	Nimi Namn	Kunta Kommun	Läni Län	Omistaja Ägare
01644	Karhunmäen krist.kansanopisto	408	10	1	01700	Åbolands folkhögskola	573	02	1
01645	Karkun ja Nurmeksens evank. op.	912	02	1	01701	Ålands folkhögskola	060	13	5
01646	Karstulan evankelinen opisto	226	09	1	01702	Östra Nylands folkhögskola	585	01	1
01647	Kauhajoens evankelinen opisto	232	10	1					
01648	Kaustisen ev.kansanopisto	236	10	1					
01649	Keski-Pohjanmaan opisto	315	10	1					
01650	Keski-Suomen opisto	774	09	1	192	Kansalaisopistot			
01621	Kiljavan opisto	543	01	1	02093	Ahjolan kansalaisopisto	837	04	1
01651	Kiteen ev.kansanopisto	260	07	1	02198	Alajärven kansalaisopisto	005	10	3
01652	Kr.folkhögskolan i Nykarleby	893	10	1	02285	Alastaron kansalaisopisto	006	02	3
01653	Kronoby folkhögskola	288	10	4	02199	Alavuden ja Töysän kansalaisop	010	10	3
02315	Kunta-alan opisto	220	01	1	02137	Anjalankosken opisto	754	05	3
02318	Kuurojen kansanopisto	091	01	1	02094	Asikkalan-Padasjoen kansal.op.	016	04	3
01654	Kuusamon kansanopisto	305	11	1	02056	Auralan kansalaisopisto	853	02	1
01655	Kymenlaakson kansanopisto	754	05	1	02057	Auranlaakson kansalaisopisto	219	02	3
01631	Laajasalon kristill.opisto	091	01	1	02043	Borgå medborgarinstitut	612	01	3
01656	Lahden kansanopisto	398	04	1	02089	Dragsfjärds arb.inst-työväenop	040	02	3
01658	Lapin opisto	758	12	1	02044	Ekenäs medborgarinstitut	835	01	3
01659	Lappfjärds folkhögskola	287	10	1	02125	Elimäen kansalaisopisto	044	05	3
01703	Lehtimäen opisto	414	10	1	02150	Enon kansalaisopisto	045	07	3
01670	Lieksan kristillinen opisto	422	07	1	02257	Enontekiön kansalaisopisto	047	12	3
01660	Limingan kansanopisto	425	11	1	02020	Espoon kaup.työväenopisto	049	01	3
01661	Loimaan ev.kansanopisto	431	02	1	02058	Euran kansalaisopisto	050	02	3
01662	Luther-opisto	186	01	1	02095	Forssan kansalaisopisto	061	04	3
01663	Länsi-Suomen opisto	102	02	1	02046	H.fors stads sv.arbetarinst.	091	01	3
01664	Lärkkulla-Stiftels.folkakademi	220	01	1	02022	H.gin kaup.suom.työväenopisto	091	01	3
01775	Metallityöväen Murikka-opisto	837	04	1	02231	Haapajärven kansalaisopisto	069	11	3
01682	Muurlan evankelinen opisto	501	02	1	02232	Haapaveden kansalaisopisto	071	11	3
01665	Nurmeksens evankelinen opisto	541	07	1	02059	Halikon kansalaisopisto	073	02	3
01666	Oriveden opisto	562	04	1	02126	Haminan kansalaisopisto	075	05	4
01667	Otavan opisto	492	06	3	02021	Hangon suom. kansalaisopisto	078	01	3
01774	Paasikivi-opisto	853	02	1	02047	Hangö sv.medborgarinstitut	078	01	3
01668	Partaharjun opisto	594	06	1	02179	Hankasalmen kansalaisopisto	077	09	3
01681	Perheniemien evankelinen opisto	142	05	1	02060	Harjavallan kansalaisopisto	079	02	3
01669	Peräpohjolan opisto	851	12	1	02096	Harjulan kansalaisopisto	398	04	1
01671	Pohjois-Karjalan opisto	632	07	4	02233	Haukiputaan ja Kiimingin opist	084	11	1
01673	Pohjois-Savon kansanopisto	297	08	1	02097	Hausjärven kansalaisopisto	086	04	3
01674	Pohjolan opisto	084	11	1	02140	Heinolan kansalaisopisto	088	06	1
01675	Portaanpään krist.kansanopisto	402	08	1	02141	Heinäveden kansalaisopisto	090	06	3
01676	Päivölän kansanopisto	908	04	1	02291	Hollolan kansalaisopisto	098	04	3
02317	Ranuan kr. kansanopisto	683	12	1	02061	Huittisten seudun kansalaisop.	102	02	3
01677	Raudaskylän kristill.opisto	977	11	1	02294	Hyrnsalmen kansalaisopisto	105	11	3
01678	Reisjärven kristill.opisto	691	11	1	02023	Hyvinkään kansalaisopisto	106	01	3
01657	Rovala-opisto	698	12	1	02062	Hämeenkyrön kansalaisopisto	108	04	3
01679	Räisälän kansanopisto	271	02	1	02098	Hämeenlinnan kansalaisopisto	109	04	3
01689	Savonlinnan kristill. opisto	740	06	1	02234	Iin ja Yli-Iin kansalaisopisto	139	11	3
01778	Siikaranta-opisto	257	01	1	02163	Iisalmen kansalaisopisto	140	08	3
01685	Sisälähetysseuran opisto	593	06	1	02127	Iitin kansalaisopisto	142	05	3
01686	Suomen nuorisopisto	491	06	1	02063	Ikaalisten kaup.kansalaisop.	143	04	3
01704	Suomen raamattuopisto	235	01	1	02200	Ilmajoen kansalaisopisto	145	10	3
01688	Sv.Österbottens folkakademi	545	10	4	02151	Ilomantsin kansalaisopisto	146	07	3
01687	Svenska folkakademin	612	01	1	02128	Imatran työväenopisto	153	05	3
01690	Turun kristillinen opisto	853	02	1	02258	Inarin kansalaisopisto	148	12	3
01691	Tuusulan opisto	858	01	1	02048	Ingå medborgarinstitut	149	01	3
01692	Työväen akatemia	235	01	1	02024	Itä-H.gin kansalaisopisto	091	01	1
02316	Valamon kansanopisto	090	06	1	02142	Itä-Hämeen kansalaisopisto	081	06	3
01693	Valkealan krist.kansanopisto	909	05	1	02222	Jakobstads sv.arbetarinstitut	598	10	3
01694	Varsinais-Suomen kansanopisto	577	02	1	02201	Jalasjärven kansalaisopisto	164	10	3
01695	Viittakiven opisto	083	04	1	02099	Janakkalan kansalaisopisto	165	04	3
01696	Voionmaan opisto	980	04	1	02152	Joensuun vapaaopisto	167	07	3
01697	Västra Nylands folkhögskola	220	01	4	02025	Jokelan kansalaisopisto	858	01	1
01698	Vörå folkhögskola-Breidablick	944	10	1	02274	Jokiläänin kansalaisopisto	169	04	3
01699	Ylitornion krist.kansanopisto	976	12	1	02143	Joroisten kansalaisopisto	171	06	3
					02275	Joutsan kansalaisopisto	172	09	3

Oppilaitokset oppilaitostyypeittäin 31.12.1995
Läroanstalter efter läroanstaltstyp 31.12.1995

Tunnus Kod	Nimi Namn	Kunta Kommun	Läni Län	Omistaja Ägare	Tunnus Kod	Nimi Namn	Kunta Kommun	Läni Län	Omistaja Ägare
02129	Joutsenon kansalaisopisto	173	05	3	02070	Laitilan-Pyhärannan kansal.op.	400	02	3
02164	Juankosken kansalaisopisto	174	08	3	02240	Lakeuden kansalaisopisto	425	11	3
02202	Jurvan kansalaisopisto	175	10	3	02103	Lammin-Tuuloksen kansalaisop.	401	04	3
02153	Juuan kansalaisopisto	176	07	3	02168	Lapinlahden kansalaisopisto	402	08	3
02144	Juvan kansalaisopisto	178	06	3	02135	Lappeenrannan työväenopisto	405	05	1
02180	Jyvälän kansalaisopisto	179	09	1	02211	Lapuan kansalaisopisto	408	10	3
02181	Jyväskylän kaup. työväenopisto	179	09	3	02187	Laukaan kansalaisopisto	410	09	3
02195	Jyväskylän mlk:n kansalaisop.	180	09	3	02283	Lehtimäen-Soinin kansalaisop.	414	10	3
02182	Jämsän työväenopisto	182	09	3	02104	Lempäälän kansalaisopisto	418	04	3
02183	Jämsänkosken työväenopisto	183	09	3	02169	Leppävirran kansalaisopisto	420	08	3
02027	Järvenpään työväenopisto	186	01	3	02071	Liedon-Tarvasjoen kansalaisop.	423	02	3
02203	Järvisseudun kansalaisopisto	052	10	1	02155	Lieksan kansalaisopisto	422	07	3
02293	Kaakkois-Savon kansalaisopisto	246	06	3	02188	Lievestuureen kansalaisopisto	410	09	1
02130	Kaakon kansalaisopisto	580	05	3	02146	Linnalan kansalaisopisto	740	06	1
02064	Kaarinan-Piikkiön kansalaisop.	202	02	3	02156	Liperin kansalaisopisto	426	07	3
02165	Kaavin kansalaisopisto	204	08	3	02032	Lohjan työväenopisto	427	01	3
02235	Kainulan kansalaisopisto	205	11	1	02072	Loimaan työväenopisto	430	02	3
02237	Kalajoen kansalaisopisto	208	11	3	02105	Lopen opisto	433	04	3
02028	Kalliolan vapaaopisto	091	01	1	02051	Lovisa sv.medborgarinstitut	434	01	3
02100	Kangasala-opisto	211	04	3	02228	Malax-Korsnäs medborg.institut	475	10	3
02145	Kangasniemen kansalaisopisto	213	06	3	02336	Medborg.instit. i Mariehamn	478	13	5
02065	Kankaanpään kansalaisopisto	214	02	3	02073	Merikarvian kansalaisopisto	484	02	3
02204	Kannuksen kansalaisopisto	217	10	3	02147	Mikkelin kansalaisopisto	491	06	3
02026	Kansalaisopisto Jukola	543	01	1	02300	Mikkelin mlk:n kansalaisopisto	492	06	3
02049	Karis sv.medborgarinstitut	220	01	3	02302	Muonion kansalaisopisto	498	12	3
02029	Karjaan suom. kansalaisopisto	220	01	3	02066	Mynämäen seud. kansalaisopisto	503	02	3
02030	Karkkilan työväenopisto	224	01	3	02033	Mäntsälän kansalaisopisto	505	01	3
02221	Karleby sv.medborgarinstitut	272	10	3	02148	Mäntyharjun kansalaisopisto	507	06	3
02184	Karstulan kansalaisopisto	226	09	3	02106	Mäntän työväenopisto	506	04	3
02289	Karttulan-Tervon kansalaisop.	227	08	3	02074	Naantalin työväenopisto	529	02	3
02223	Kaskisten kansalaisop-medb.ins	231	10	3	02107	Nastolan kansalaisopisto	532	04	3
02205	Kauhajoen kansalaisopisto	232	10	3	02170	Nilsin kansalaisopisto	534	08	3
02206	Kauhavan-Härmäin kansalaisop.	233	10	3	02241	Nivalan kansalaisopisto	535	11	3
02236	Kaukametsän opisto	205	11	3	02108	Nokian työväenopisto	536	04	3
02045	Kauniaisten kaup. kansalaisop.	235	01	3	02296	Nummi-Pusulan kansalaisopisto	540	01	3
02259	Kemijärven kansalaisopisto	320	12	3	02226	Nykarleby arbetarinstitut	893	10	3
02261	Kemin työväenopisto	240	12	3	02227	Närpes medborgarinstitut	545	10	3
02260	Keminmaan kansalaisopisto	241	12	3	02034	Orimattilan kansalaisopisto	560	01	3
02297	Kempeleen kansalaisopisto	244	11	3	02109	Oriveden seud.kansalaisopisto	562	04	3
02031	Keravan opisto	245	01	3	02075	Otsolan kansalaisopisto	609	02	1
02154	Keski-Karjalan kansalaisopisto	260	07	3	02242	Oulas-opisto	563	11	3
02185	Keuruun kansalaisopisto	249	09	3	02246	Oulu-opisto	564	11	3
02256	Kianta-opisto	777	11	3	02243	Oulujoki-opisto	494	11	3
02090	Kimitobygdens medborgarinst.	243	02	3	02244	Oulujärven kansalaisopisto	785	11	3
02050	Kirkkonumm.kansal.op-medb.inst	257	01	3	02245	Oulun kansalaisopisto	564	11	1
02262	Kittilän kansalaisopisto	261	12	3	02437	Oulunsalon kansalaisopisto	567	11	3
02067	Kiukaisten kansalaisopisto	262	02	3	02157	Outokummun työväenopisto	309	07	3
02166	Kiuruveden kansalaisopisto	263	08	3	02076	Paimion kansalaisopisto	577	02	3
02068	Kokemäen kansalaisopisto	271	02	3	02248	Paltamon kansalaisopisto	578	11	3
02207	Kokkolan työväenopisto	272	10	3	02077	Paraisten kansalaisopisto	573	02	3
02263	Kolarin kansalaisopisto	273	12	3	02078	Parkanon kansalaisopisto	581	04	3
02276	Kontiolahden kansalaisopisto	276	07	3	02110	Parolan seud.kansalaisopisto	082	04	3
02219	Korsholms medborgarinstitut	499	10	3	02298	Pedersöre medborgarinstitut	599	10	3
02132	Kotkan opisto	285	05	3	02264	Pellon kansalaisopisto	854	12	3
02133	Kouvolan kaup.kansalaisopisto	286	05	3	02212	Perhojokilaakson kansalaisop.	924	10	3
02229	Kristinestads medborgarinst.	287	10	3	02079	Perniön kansalaisopisto	586	02	3
02224	Kronoby medborgarinstitut	288	10	3	02149	Pieksämäen työväenopisto	593	06	3
02238	Kuhmon kansalaisopisto	290	11	3	02171	Pielaveden-Keiteleen kansal.op	595	08	3
02167	Kuopion kansalaisopisto	297	08	3	02213	Pietarsaaren suom. työväenop.	598	10	3
02101	Kuoreveden kansalaisopisto	299	04	3	02189	Pihtiputaan kansalaisopisto	601	09	3
02208	Kuortaneen kansalaisopisto	300	10	3	02111	Pirkkalan kansalaisopisto	604	04	3
02209	Kurikan kansalaisopisto	301	10	1	02190	Pohj.Päijänteen kansalaisop.	277	09	3
02239	Kuusamon kansalaisopisto	305	11	3	02035	Pohjan työväenop-arbetarinst.	606	01	3
02134	Kuusankosken kaup.työväenop.	306	05	3	02158	Polvijärven kansalaisopisto	607	07	3
02210	Kyrönmaan opisto	152	10	1	02080	Porin kaup.työväenopisto	609	02	3
02069	Kyröskosken kansalaisopisto	108	04	1	02036	Porvoon kansalaisopisto	612	01	3
02102	Lahden työväenopisto	398	04	3					

Tunnus- Kod	Nimi Namn	Kunta Kommun	Lään Län	Omistaja Ägare	Tunnus- Kod	Nimi Namn	Kunta Kommun	Lään Län	Omistaja Ägare
02265	Posion kansalaisopisto	614	12	3	02270	Tervolan kansalaisopisto	845	12	3
02249	Pudasjärven kansalaisopisto	615	11	3	02215	Teuvan kansalaisopisto	846	10	3
02250	Puolangan kansalaisopisto	620	11	3	02160	Tohmajärv-Värtsilän kansal.op.	848	07	3
02159	Puruveden kansalaisopisto	248	07	3	02216	Toholammin kansalaisopisto	849	10	3
02279	Puumalan kansalaisopisto	623	06	3	02118	Toijalan kansalaisopisto	864	04	3
02251	Pyhäsalmen kansalaisopisto	626	11	3	02038	Toimelan vapaaopisto	091	01	1
02282	Pyhäselän kansalaisopisto	632	07	3	02272	Toivola-Luotolan kansalaisop.	240	12	1
02112	Pälkäneen seud.kansalaisopisto	635	04	3	02271	Tornion kansalaisopisto	851	12	3
02252	Raahen työväenopisto	678	11	3	02138	Toukolan kansalaisopisto	285	05	1
02081	Raision työväenopisto	680	02	3	02085	Turun suom.työväenopisto	853	02	3
02280	Rantasalmen kansalaisopisto	681	06	3	02176	Tuusniemen kansalaisopisto	857	08	3
02266	Ranuan kansalaisopisto	683	12	3	02299	Tuusulan kansalaisopisto	858	01	3
02082	Rauman kaup.kansalaisopisto	684	02	3	02086	Ulvilan kansalaisopisto	886	02	3
02172	Rautavaaran kansalaisopisto	687	08	3	02119	Urjalan-Kylmäkosken kansal.op.	887	04	3
02292	Rautjärven kansalaisopisto	689	05	3	02295	Utsjoen kansalaisopisto	890	12	3
02113	Riihimäen kansalaisopisto	694	04	3	02087	Uudenkaupungin kansalaisopisto	895	02	3
02287	Ristiinan kansalaisopisto	696	06	3	02161	Vaara-Karjalan kansalaisopisto	856	07	3
02267	Rovaniemen kansalaisopisto	698	12	1	02217	Vaasan työväenopisto	905	10	3
02290	Rovaniemen mlk:n kansalaisop.	699	12	3	02120	Valkeakosken työväenopisto	908	04	3
02277	Ruokolahden kansalaisopisto	700	05	3	02139	Valkealan kansalaisopisto	909	05	3
02114	Ruoveden opisto	702	04	3	02039	Valkon kansalaisopisto	434	01	3
02247	Ruukin kansalaisopisto	708	11	3	02088	Vammalan opisto	912	02	3
02191	Saarijärven kansalaisopisto	729	09	3	02040	Vantaan kaup.työväenopisto	092	01	3
02136	Saimaan kansalaisopisto	405	05	1	02177	Varkauden kansalaisopisto	915	08	3
02284	Sallan kansalaisopisto	732	12	3	02301	Varpaisjärven kansalaisopisto	916	08	3
02083	Salon kansalaisopisto	734	02	3	02230	Vasa arbetarinstitut	905	10	3
02286	Savitaipaleen kansalaisopisto	739	05	3	02178	Vieremän kansalaisopisto	925	08	3
02214	Seinäjoen kansalaisopisto	743	10	3	02041	Vihdin kansalaisopisto	927	01	3
02053	Sibbo sv.medborgarinstitut	753	01	3	02121	Viialan työväenopisto	928	04	3
02281	Siilin kansalaisopisto	594	06	3	02196	Viitasaaren kansalaisopisto	931	09	3
02173	Siilinjärv-Maaningan kansal.op	749	08	3	02122	Vilppulan kansalaisopisto	933	04	3
02268	Simon-Kuivaniemen kansalaisop.	751	12	3	02042	Virkailijain kansalaisopisto	091	01	1
02037	Sipoon suom.kansalaisopisto	753	01	3	02123	Virtain kansalaisopisto	936	04	3
02174	Sisä-Savon kansalaisopisto	778	08	3	02091	Väståbolands medborgarinstitut	573	02	3
02269	Sodankylän kansalaisopisto	758	12	3	02220	Vörå-Oravais-Maxmo medb.inst.	944	10	3
02115	Someron kansalaisopisto	761	02	3	02273	Ylitornion kansalaisopisto	976	12	3
02175	Sonkajärven kansalaisopisto	762	08	3	02255	Ylivieskan kansalaisopisto	977	11	3
02253	Sotkamon kansalaisopisto	765	11	3	02162	Ylä-Karjalan kansalaisopisto	541	07	3
02288	Sulkavan kansalaisopisto	768	06	3	02124	Ylöjärven työväenopisto	980	04	3
02192	Suolahden työväenopisto	774	09	3	02092	Åbo sv.arbetarinstitut	853	02	3
02186	Suomenselän kansalaisopisto	256	09	3	02278	Äetsän kansalaisopisto	988	02	3
02084	Säkylän seud.kansalaisopisto	783	02	3	02218	Ähtärin kansalaisopisto	989	10	3
02254	Taivalkosken kansalaisopisto	832	11	3	02197	Äänekosken kansalaisopisto	992	09	1
02116	Tampereen työväenopisto	837	04	3					

2 AMMATILLISET OPPILAITOKSET

211 Maatalousalan oppilaitokset

01450	Ahlmanin maatalous-kotital.opp	837	04	1	01465	Kannuksen maaseutuoppilaitos	217	10	4
01453	Alajärven maat.ja puutarhaopp.	005	10	2	01514	Kempeleen puutarhaoppilaitos	244	11	4
01290	Anjalan maa- ja metsätalousopp	754	05	2	01291	Keski-Suomen maatalous-metsäop	729	09	2
01455	Harjun maat.ja puutarhaoppil.	935	05	2	02449	Kiteen oppimiskeskus	260	07	4
01511	Hämeenlinnan meijerioppilaitos	109	04	1	01528	Kittilän maaseutuammatt.oppil.	261	12	2
01454	Ilmajoen maatalousoppilaitos	145	10	4	01467	Koivikon maatalousoppilaitos	494	11	4
01521	Jämsän maat.ja puutarhaoppil.	182	09	3	01287	Korsholms skolor	905	10	4
					01470	Kujalan maatalousoppilaitos	398	04	2
					01473	Lannäslunds lantbruksskolor	598	10	4

Tunnus Kod	Nimi Namn	Kunta Kommun	Lään Län	Omistaja Ägare	Tunnus Kod	Nimi Namn	Kunta Kommun	Lään Län	Omistaja Ägare
01475	Lappeen maat.ja puutarhaoppil.	405	05	2	01019	Seinäjoen teknill.oppilaitos	743	10	4
01515	Lepaan puutarhaoppilaitos	082	04	4	01020	Tampereen teknill.oppilaitos	837	04	3
02424	Mikkelin maaseutuoppilaitos	492	06	2	01021	Tekniska läroverket	049	01	1
01478	Mustialan maatalousoppilaitos	834	04	4	01023	Turun teknillinen oppilaitos	853	02	3
01479	Muuruveden puutarha-maaseutuop	174	08	4	01024	Vaasan teknillinen oppilaitos	905	10	3
02477	Mäntsälän ammattiopisto	505	01	4	01025	Valkeakosken teknill.oppil.	908	04	4
02454	Naturbruksinstituttet	853	02	1	02440	Vasa yrkesinstitut	905	10	4
01482	Osaran maaseutuoppilaitos	108	04	2	01028	Wärtsilän teknill.oppilaitos	167	07	3
01289	Peltosalmen maaseutuopisto	140	08	2	01204	Ylivieskan teknill.oppilaitos	977	11	2
01526	Perhon maaseutuoppilaitos	584	10	4	01029	Ålands tekniska läroverk	478	13	5
01472	Päijät-Hämeen maaseutuoppil.	016	04	1					
02427	Rovaniemen maaseutu-kotital.op	699	12	4	223	Ammattioppilaitokset			
01489	Ruukin maaseutuoppilaitos	708	11	4	01124	Anjalankosken ammattioppil.	754	05	3
01523	Salon seudun maatalousoppil.	252	02	4	02359	Forssan ammatti-instituutti	061	04	4
02439	Suonenjoen maat.ja palv.al.opp	778	08	2	01039	H:gin kaup.Haagan amm.oppil.	091	01	3
02326	Uudenmaan maaseutuopisto	106	01	2	01179	H:gin kaup.kaun.hoito.amm.opp	091	01	3
01448	Valtion kalatalousoppilaitos	573	02	2	01041	H:gin kaup.Käpylän amm.oppil.	091	01	3
02325	Varsinais-Suomen maaseutuoppil	602	02	2	01162	H:gin kaup.laborat.alan amm.op	091	01	3
02329	Ypäjän hevosopisto	981	04	1	01040	H:gin kaup.Roihuvuoren amm.opp	091	01	3
01510	Ålands naturbruksskola	170	13	5	01042	H:gin kaup.Vallilan amm.oppil.	091	01	3
01509	Överby trädgårds-lantbrukssk.	049	01	4	01164	H:gin maalariammattikoulu	091	01	1
213	Metsä- ja puutalousoppil.				01060	Haapaveden ammattioppilaitos	071	11	4
01531	Evon metsäoppilaitos	401	04	4	02430	Haminan ammattiopisto	075	05	4
01288	Itä-Suomen metsäk.ja maaseutuo	911	07	2	01811	Haukiputaan ammattioppilaitos	084	11	4
01529	Joensuun metsä- ja puutal.op.	167	07	2	01062	Heinolan seudun ammattioppil.	088	06	4
01555	Jämsänkosken metsäoppilaitos	183	09	2	02373	Hervannan ammattioppilaitos	837	04	3
01532	Kurun normaalmetsäoppilaitos	303	04	3	01043	Hyvinkään ammattioppilaitos	106	01	3
01551	Oulun metsäoppilaitos	564	11	4	01030	Hämeenlinnan ammattioppil.	109	04	4
01534	Rovaniemen metsäoppilaitos	699	12	4	01458	Ilomantsin ammatillinen oppil.	146	07	4
02423	Satakunnan maa- ja metsäinst.	271	02	2	01068	Imatran ammattioppilaitos	153	05	4
01546	Siilinjärven metsäoppilaitos	749	08	4	01063	Itä-Satakunnan ammattioppil.	108	04	4
01553	Sodankylän metsäoppilaitos	758	12	3	02464	Joensuun oppimiskeskus	167	07	4
01557	Taivalkosken metsäoppilaitos	832	11	2	01190	Juankosken ammattioppilaitos	174	08	4
01535	Tuomarniemen metsäoppilaitos	989	10	2	01065	Jyväskylän ammattioppilaitos	179	09	4
02420	Vuokattiopisto	765	11	2	02443	Jämsänk.liiketal.-tekn.koul.k.	183	09	4
					01067	Järvenpään ammattioppilaitos	186	01	4
221	Teknilliset oppilaitokset				01032	Kainuun ammattioppilaitos	205	11	2
01026	Ahlströmin teknill.oppilaitos	915	08	4	02434	Kalajokil.amm.opp.(1.8.1994-)	535	11	4
02457	Ekenäs yrkesinstitut	835	01	3	01069	Kangasalan ammattioppilaitos	211	04	4
01207	Espoon-Vantaan teknill.oppil.	049	01	4	01165	Kelloseppäkoulu	049	01	1
01001	Forssan teknillinen oppilaitos	061	04	4	01045	Kemin ammattioppilaitos	240	12	3
01002	H:gin teknillinen oppilaitos	091	01	3	02375	Keravan ammattioppilaitos	245	01	4
01003	Hämeenlinnan teknill.oppil.	109	04	4	02451	Keski-Savon oppimiskeskus	593	06	4
01004	Imatran teknillinen oppilaitos	153	05	4	01033	Keski-Suomen ammattioppilait.	179	09	4
01005	Jyväskylän teknill.oppilaitos	179	09	3	01208	Kirkkonummen ammattioppilaitos	257	01	3
01006	Kajaanin teknill.oppilaitos	205	11	3	02433	Kiuruveden ammatillinen oppil.	263	08	4
01007	Kemin teknillinen oppilaitos	240	12	4	02376	Koillis-Lapin ammatill.oppil.	320	12	2
01008	Kokkolan teknill. oppilaitos	272	10	4	01072	Koillis-Pohjanmaan amm.oppil.	832	11	4
02425	Kotkan tekn.puutal.merenk.op.	285	05	3	01086	Kokemäenjokilaakson amm.oppil.	271	02	4
01010	Kuopion teknillinen oppilaitos	297	08	4	01073	Kokkolan ammattioppilaitos	272	10	4
01012	L:rannan teknill.oppilaitos	405	05	2	01046	Kotkan ammattioppilaitos	285	05	3
01011	Lahden teknillinen oppilaitos	398	04	2	01074	Kouvolan ammattioppilaitos	286	05	4
01013	Mikkelin teknill.oppilaitos	491	06	4	01075	Kurikan ammattioppilaitos	301	10	4
01014	Oulun teknillinen oppilaitos	564	11	4	01285	Kuusamon ammatti-instituutti	305	11	3
01015	Porin teknillinen oppilaitos	609	02	3	01047	Lahden ammattioppilaitos	398	04	3
01189	Raahen tietokonealan oppil.	678	11	2	01077	Lappajärven ammattioppilaitos	403	10	4
01017	Riihimäen teknill.oppilaitos	694	04	4	01076	Lappeenrannan ammattioppil.	405	05	4
01018	Rovaniemen teknill.oppilaitos	698	12	4	01078	Lapuan ammattioppilaitos	408	10	4
					01038	Leppävaaran ammattioppilaitos	049	01	3
					02402	Leppävirran ammattioppilaitos	420	08	4
					01080	Lohjan ammattioppilaitos	427	01	4
					02446	Loimaan Amm.inst.(1.8.1994-)	430	02	4
					02478	Länsi-Lapin amm.opp(1.7.1995-)	851	12	4

Tunnus Kod	Nimi Namn	Kunta Kommun	Lään Län	Omisteja Ägare	Tunnus Kod	Nimi Namn	Kunta Kommun	Lään Län	Omisteja Ägare
01193	Matinkylän ammattioppilaitos	049	01	3	01581	H:gin kaup.liikennealan oppil.	091	01	3
01197	Mellersta Nylands yrkesskola	091	01	4	01424	Hankkijayhtymän liikeopisto	091	01	1
01102	Mikkelin ammattioppilaitos	491	06	4	01116	Heikki Huhtamäen teollisuusopp	853	02	1
01205	Myyrämäen ammattioppilaitos	092	01	3	01435	Hämeenkylässä kauppiasopisto	092	01	1
02422	Mäntän seudun koulutuskeskus	506	04	4	01146	Imatra Steel Oy Ab:n teoll.opp	153	05	1
01048	Nokian ammattioppilaitos	536	04	3	01184	Instrumentarium Oy:n amm.oppil	091	01	1
01049	Nurmijärven ammattioppilaitos	543	01	4	01428	Jollas-instituutti	091	01	1
01085	Oriveden ammattioppilaitos	562	04	4	01429	K-instituutti	049	01	1
01050	Oulun ammattioppilaitos	564	11	4	02380	Kiinteistöal.koul.säänt. amm.opp	091	01	1
01088	Pirkanmaan ammattioppilaitos	837	04	4	01119	Kone Oy:n teollisuusoppilaitos	106	01	1
01036	Pohj.Pohjanmaan amm.oppilait.	564	11	4	02409	Kvaerner Masa-Yards teoll.opp.	853	02	1
01091	Pohj.Savon ammattioppilaitos	297	08	4	01120	Kymin teollisuusoppilaitos	306	05	1
01051	Porin tekninen ammattioppil.	609	02	3	01185	Lihateollisuusopisto	109	04	1
01052	Porin Teljän ammattioppilaitos	609	02	3	01122	Lokomon konepajakoulu	837	04	1
01092	Porvoon ammattioppilaitos	612	01	4	01426	Markkinointi-instituutti	091	01	1
02372	Pyynikin ammattioppilaitos	837	04	3	01135	Metsä-Serla Oy Valmennuskeskus	837	04	1
01198	Päijät-Hämeen ammattioppil.	398	04	4	02331	MJK-instituutti	091	01	1
01093	Raahan ammattioppilaitos	678	11	4	01115	Noveran ammattioppilaitos	858	01	1
01094	Raision ammattioppilaitos	680	02	4	01127	Outokumpu Oy:n koulutuskeskus	049	01	2
01096	Riihimäen ammattioppilaitos	694	04	4	01202	Oy Nokia Ab:n teollisuusoppil.	091	01	1
02456	Rovaniemen amm.opp.(1.7.1995-)	698	12	4	02330	Oy Rastor Ab Tietomies	091	01	1
01098	Salon ammattioppilaitos	734	02	4	01138	Oy Sisu-Auto Ab,teollisuusopp.	091	01	1
01099	Savonlinnan ammattioppilaitos	740	06	4	01201	Pohj.Suomen teollisuusopisto	564	11	1
02458	Seinäjoen amm.opp.(1.8.1995-)	743	10	4	01579	Radio- ja televisioinstituutti	091	01	2
01341	Suomen kosmetolog.yhd.opisto	092	01	1	01154	Rak. teoll. ammattikurssikoulu	091	01	1
01101	Suonenjoen ammattioppilaitos	778	08	4	01128	Rauma Oy Porin teollisuusoppil	609	02	1
02442	Suupohjan ammatti-instituutti	232	10	4	01132	Rautaruukin teollisuusoppil.	678	11	2
01206	Sydösterbottens yrkesskola	545	10	4	01131	Rautaruukki Oy:n Otanmäen ak.	940	11	2
01054	Tikkurilan ammattioppilaitos	092	01	3	01134	Sanomain ammattioppilaitos	091	01	1
02421	Turun ammatti-instituutti	853	02	3	01144	Sisun teollisuusoppilaitos	837	04	2
01168	Turun maalariammattioppilaitos	853	02	1	01118	Suomen Triכון amm.kurssikoulu	837	04	1
01055	Turun teknillinen ammattioppil	853	02	3	01292	Suomen Yrittäjäopisto	233	10	1
01057	Vaasan ammattioppilaitos	905	10	3	01139	Tampellan teollisuusoppilaitos	837	04	1
01103	Vakka-Suomen ammattioppilaitos	895	02	4	01203	Toyota ammattioppilaitos	092	01	1
01104	Valkeakosken seudun amm.oppil.	908	04	4	01140	Turun sanomain ammattioppil.	853	02	1
01105	Vammalan ammattikoulu	912	02	4	02407	Valmet Automotive Oy teoll.opp	895	02	1
01058	Varkauden ammattioppilaitos	915	08	3	01142	Valmet paperik. Oy teoll.oppil	179	09	2
01106	Västra Nylands yrkesskola	220	01	4	01117	Valmet-Karhula Oy:n teoll.opp.	285	05	1
02431	Ylä-Savon amm.opp.(1.8.1994-)	140	08	4	01150	Wärtsilä Vaasan konepajakoulu	905	10	1
01108	Yrkesskolan i Jakobstad	598	10	4	01157	Yht.pap.teht.t.opp.Jouts-Pulp	173	05	1
01109	Åbolands yrkesskola	573	02	4	01151	Yht.pap.teht.teoll.opp,Lotila	908	04	1
01110	Ålands yrkesskola	478	13	5	01152	Yht.pap.teht.teoll.opp,Matara	183	09	1
01111	Ähtärin ammattioppilaitos	989	10	4					
02416	Äänekosken ammatillinen oppil.	992	09	4					
01113	Östra Nylands yrkesskola	613	01	4					
225	Ammatilliset erikoisoppil.				228	Ammatilliset erityisoppil.			
02401	A.Ahlström Oy teollisuusoppil.	915	08	1	01881	Alavuden erityisammattikoulu	010	10	2
01136	ABB Industry Oy amm.oppil.	091	01	1	01175	Arlainstituutti	049	01	2
01137	ABB Oy Koul.kesk-Training Cent	905	10	1	01281	Inv.liiton Järvenpään koulukesk	186	01	1
01182	AEL Ammattienedistämislaitos	091	01	1	01169	Keskuspuiston ammattiopisto	091	01	1
01129	Askon ammattioppilaitos	398	04	1	01170	Kiipulan ammattioppilaitos	165	04	1
01434	AVA-instituutti	091	01	1	01280	Kiipulan kauppaoppilaitos	165	04	1
02408	Dahlsbruk Oy-Ab:n ammattioppil	078	01	1	01517	Kiipulan puutarhaoppilaitos	165	04	1
01141	Elintarviketeollisuusopp. MERA	091	01	1	01882	Kuhankosken erityisamm.koulu	410	09	2
01114	Enso-Gutzeit Oy:n teoll.oppil.	153	05	2	01172	Kuulovammaisten ammattikoulu	853	02	2
01575	Finnairin ilmailuopisto	092	01	2	01173	Liperin ammattioppilaitos	426	07	1
01130	Finnyards Oy, Koulutuskeskus	684	02	1	01174	Merikosken ammattioppilaitos	564	11	1
					01282	Merikosken kauppaoppilaitos	564	11	1
					01414	Nikkarilan ammattioppilaitos	593	06	1
					01880	Perttulan erityisammattikoulu	109	04	2

Tunnus Kod	Nimi Namn	Kunta Kommun	Lään Län	Omistaja Ägare	Tunnus Kod	Nimi Namn	Kunta Kommun	Lään Län	Omistaja Ägare
229	Ammatill. aikuiskoulutuskesk.				01816	Keski-Suom. käsi- ja taidet.opp	592	09	3
01589	Et-Karjalan amm.aikuiskoul.k	405	05	1	01801	Kuopion käsi- taidet. akatemia	297	08	1
01584	Et-Kymenlaakson amm.aik.koul.k	285	05	3	01803	Kvevlax hemslöjdsskola	499	10	3
01590	Forssan amm.aikuiskoul. keskus	061	04	3	01805	L:rannan käsi- ja taidet. oppil	405	05	3
01583	Huittisten amm.aikuiskoul.k	102	02	4	01754	Lahden muotoiluinstituutti	398	04	2
01588	Hyvinkää-Riihimäen amm.aikuisk	106	01	1	01813	Loun.Suom.käsi- ja taidet. oppil	503	02	3
01619	Hämeenlinnan amm.aikuiskoul.k.	109	04	3	01810	Lybeckerin käsi- ja taidet. opp	678	11	3
01709	Itä-Uudenmaan amm.aik.koul. kes	613	01	4	01812	Mikkelin käsi- ja taidet. oppil	491	06	3
01605	Jalasjärven amm.aik.koul. kes	164	10	3	01815	Oulun käsi- ja taidet. oppil.	564	11	3
01597	Jyväskylän amm.aik.koul. keskus	179	09	4	01817	Piippolan käsi- ja taidet. opp	603	11	4
01606	Kajaanin amm.aikuiskoul. keskus	205	11	1	01807	Pirkanmaan käsi- ja taidet. opp	418	04	4
01587	Kalajokilaakson amm.aikuisk.k.	535	11	4	01790	Pohj.Karj. käsi- ja taidet. opp	167	07	4
01591	Kankaanpään amm.aikuiskoul. kes	214	02	1	01731	Riihimäen ohjaajainstituutti	694	04	3
01777	Keski-Pohjanmaan amm.aik.koul.	272	10	4	01818	Rovaniemen taide-käsit. opp	698	12	2
01616	Keski-Savon amm.aik.koul. kesk.	915	08	3	02383	Satakunnan käsi- ja taidet. opp.	531	02	3
01618	Keski-Uudenmaan amm.aik.koul.k	186	01	4	01821	Savonlinnan käsi- ja taidet. opp	740	06	4
01771	Kiipulan amm.aikuiskoul. keskus	165	04	1	01825	Terjärv hemslöjdsskola	288	10	4
01585	Koillismaan amm.aik.koul. kesk.	305	11	1	01827	Toholammin käsi- ja taidet. opp	849	10	4
01607	Korsnäs kurscenter	280	10	3	01830	Tyrvään käsi- ja taidet. oppil	912	02	4
01608	Kouvolan amm.aikuiskoul. keskus	286	05	1	01832	Urjalan kotiteollisuuskoulu	887	04	3
01609	Kuopion amm.aikuiskoul. keskus	297	08	3	01840	Vantaan käsi- ja taidet. oppil.	092	01	3
01592	Lahden amm.aikuiskoul. keskus	398	04	3	01833	Varkauden käsi- ja taidet. opp	915	08	3
01593	Laitilan amm.aikuiskoul. keskus	400	02	3	01822	Vihdin käsi- ja taidet. oppil.	927	01	3
01615	Länsi-Lapin amm.aik.koul. kesk	851	12	4	01755	Wetterhoffin käsi- taidet. oppil	109	04	4
01617	Länsi-Uudenmaan amm.aik.koul.k	927	01	4	01286	Åbo hemslöjdläroarinstitut	853	02	2
01598	Mikkelin amm.aikuiskoul. keskus	491	06	4					
01599	Oulun amm.aikuiskoulutuskeskus	564	11	1	232	Taide-, viestintäkulttuurioppil			
01600	Paimion amm.aikuiskoul. keskus	577	02	3	02429	H:gin taide- ja viestintäoppil	091	01	3
01603	Pohj. Karjalan amm.aik.koul.k.	167	07	4	02385	Hyvinkään taidekoulu	106	01	1
01602	Pohjois-Savon amm.aik.koul. kes	749	08	4	02386	Imatran taideoppilaitos	153	05	3
01612	Porin amm.aikuiskoulutuskeskus	609	02	1	01711	Kankaanpään taidekoulu	214	02	3
01708	Pääkaup.seudun amm.aik.koul.k.	091	01	1	01738	Lahden taideinstituutti	398	04	3
01582	Raahen amm.aikuiskoulutuskesk.	678	11	1	02388	Nordiska konstskolan	272	10	1
01613	Raision amm.aikuiskoul. keskus	680	02	3	02387	Porin taidekoulu	609	02	3
01614	Rovaniemen amm.aik.koul. keskus	698	12	4	02391	Sv.konstskolan i Nykarleby	893	10	3
01601	Savonlinnan amm.aik.koul. kesk.	740	06	3	02384	T:reen taiteen-viestinnän opp.	837	04	3
01594	Seinäjoen amm.aik.koul. keskus	743	10	3	02389	Taidekoulu Maa	091	01	1
01595	Tampereen amm.aik.koul. keskus	837	04	1	01712	Turun piirustuskoulu	853	02	1
01596	Teuvan amm.aikuiskoul. keskus	846	10	1	02382	Turun taiteen-viestinnän oppil	853	02	3
01707	Turun amm.aikuiskoulutuskeskus	853	02	1	01713	Vapaa taidekoulu	091	01	1
01831	Työtehoseuran amm.aik.koul. kes	543	01	1					
01586	Vaasan amm.aikuiskoulutuskesk.	905	10	3	235	Kauppaoppilaitokset			
02418	Valkeakosken seud. amm.aikuisk.	908	04	4	01210	Alajärven kauppaoppilaitos	005	10	4
02419	Vuoksenlaakson amm.aik.koul.k.	153	05	4	01430	ATK-instituutti	091	01	1
01604	Ylä-Savon amm.aikuiskoul. kesk	140	08	4	01213	Espoon kauppaoppilaitos	049	01	3
					01283	Espoonlahden kauppaoppilaitos	049	01	3
231	Käsi- ja taideteollisuusoppil.				01214	Et-Satakunnan kauppaoppilaitos	102	02	3
01781	Borgå hantverks, konstind. skola	612	01	4	01221	H:linnan liiket.tietotekn.inst	109	04	3
01820	Halikon käsi- ja taidet. oppil.	073	02	4	02459	Haapajärven ammatti-inst.	069	11	4
01784	Heinolan käsi- ja taidet. oppil	088	06	4	01217	Heinolan seud. kauppaoppilaitos	088	06	4
01785	Hollolan käsi- ja taidet. oppil	098	04	4	01218	Helsingin kauppaoppilaitos	091	01	1
01787	Ikaalisten käsi- ja taidet. opp	143	04	3	01739	Helsingin sihteeriopisto	091	01	1
01788	Ilmajoen käsi- ja taidet. oppil	145	10	3	01220	Hyvinkään kauppaoppilaitos	106	01	3
01829	Ingmanin käsi- ja taidet. oppil	749	08	1	01222	Iisalmen kauppaoppilaitos	140	08	3
01792	Jurvan käsi- ja taidet. oppil.	175	10	2	01223	Ikaalisten kauppaoppilaitos	143	04	3
01794	Kajaanin käsi- ja taidet. oppil	205	11	3	01224	Imatran kauppaoppilaitos	153	05	3
01795	Kalajoen käsi- ja taidet. opp.	208	11	3	02435	Jakobstads Handels-Pälslärov.	598	10	3

Tunnus Kod	Nimi Namn	Kunta Kommun	Lääni Län	Opiasteja Ågare	Tunnus Kod	Nimi Namn	Kunta Kommun	Lääni Län	Opiasteja Ågare
01225	Joensuun kauppaoppilaitos	167	07	3	01297	H:gin sairaanhoito-opisto	091	01	3
01226	Jyväskylän kauppaoppilaitos	179	09	3	01299	H:linnan terv.huolto-oppil.	109	04	2
01228	Kajaanin kauppaoppilaitos	205	11	3	01841	Harjavalan sos.terv.huolto-op	079	02	3
01219	Kauppiaitten kauppaoppilaitos	092	01	1	01294	Helsingin Diakoniaopisto	091	01	1
01229	Kemijärven kauppaoppilaitos	320	12	3	01351	Hyvinkään terv.huolto-oppil.	106	01	3
01230	Kemin kauppaoppilaitos	240	12	4	02394	Jämsän terv.huolto-oppilaitos	182	09	3
02403	Keravan kauppaoppilaitos	245	01	4	01300	Kainuun terv.huolto-oppil.	205	11	3
01231	Kokkolan kauppaoppilaitos	272	10	4	01346	Kemin terv.huolto-oppilaitos	240	12	4
01232	Kotkan kauppaoppilaitos	285	05	3	01301	Keski-Suomen terv.huolto-opp.	179	09	4
02461	Kouvolan seudun ammattiopisto	286	05	4	01345	Kokkolan terv.huolto-oppil.	272	10	4
01234	Kuopion kauppaoppilaitos	297	08	3	02436	Kotkan hoito-palvelualueen opp	285	05	3
01237	Lahden kauppaoppilaitos	398	04	3	01303	Kuopion terv.huolto-oppil.	297	08	2
01239	Lappeenrannan kauppaoppilaitos	405	05	3	01304	Kättilöopisto	091	01	3
02428	Lapuan ammatti-instituutti	408	10	3	01305	Lahden diakoniaopisto	398	04	1
02447	Lieksan oppimiskeskus	422	07	4	01306	Lahden terv.huolto-oppilaitos	398	04	2
01242	Lohjan kauppaoppilaitos	427	01	4	01308	Lappeenrannan terv.huolto-opp	405	05	2
01245	Malmin kauppaoppilaitos	091	01	1	01353	Lohjan terv.huolto-oppilaitos	427	01	4
01246	Mikkelin liiketal.instituutti	491	06	4	01309	Mikkelin terv.huolto-oppil.	491	06	2
02441	Nurmeksen kauppa-ammattioppil.	541	07	3	02395	Oulaisten terv.huolto-oppil.	563	11	3
02426	Oulaisten instituutti	563	11	3	01310	Oulun diakoniaopisto	564	11	1
01249	Oulun kauppaoppilaitos	564	11	3	01311	Oulun terv.huolto-oppilaitos	564	11	4
02445	Pohj.Lapin ammatti-instituutti	758	12	4	01313	Pohj.Karjalan terv.huolto-op	167	07	3
02475	Pohj.Satakunnan ammatti-inst.	214	02	4	01314	Porin diakoniaopisto	609	02	1
01253	Porin kauppaoppilaitos	609	02	3	01315	Porin terv.huolto-oppilaitos	609	02	3
01254	Porvoon kauppaoppilaitos	612	01	1	02396	Porvoon terv.huolto-oppilaitos	612	01	3
01255	Raahan porvari- ja kauppakoulu	678	11	1	01307	Rovaniemen terv-sos.alan opp.	698	12	4
01256	Raision kauppaoppilaitos	680	02	3	01316	Salon terv.huolto-oppilaitos	734	02	3
02453	Rauman ammatti-instituutti	684	02	3	02438	Savonlinnan ammatillinen inst.	740	06	2
01258	Riihimäen kauppaoppilaitos	694	04	3	01318	Seinäjoen terv.huolto-oppil.	743	10	4
01259	Rovaniemen kauppaoppilaitos	698	12	4	02463	T:reen terv.h.opp.(1.8.1995-)	837	04	2
01261	S:linnan liiketal.instituutti	740	06	3	01325	Turun terv.huolto-oppilaitos	853	02	3
01260	Salon kauppaoppilaitos	734	02	3	01331	Töölö barnavårdsskola	091	01	1
01262	Seinäjoen kauppaoppilaitos	743	10	4	01350	Vaasan terv.huolto-oppilaitos	905	10	3
01263	Suomen liikem.kauppaopisto	091	01	1	01842	Vantaan terv.huolto-oppil.	092	01	3
01265	Svenska handelsläroverket	091	01	1	01326	Vasa sv.hälsovårdsläroanstalt	905	10	4
01267	Tampereen kauppaoppilaitos	837	04	3					
01268	Tornion liiket.tietotekn.inst.	851	12	3					
01269	Turun kauppaoppilaitos	853	02	3					
01272	Vaasan kauppaoppilaitos	905	10	3					
01273	Vakka-Suomen kauppaoppilaitos	895	02	3					
01274	Valkeakosken seud.kauppaoppil.	908	04	4					
01275	Varkauden kauppaoppilaitos	915	08	3					
01276	Virtain seud.kauppaoppilaitos	936	04	4					
01279	Ålands handelsläroverk	478	13	5					
01278	Äänekosken kauppaoppilaitos	992	09	3					
238	Merenkulkuoppilaitokset								
02465	Kotkan merenkulku-kulj.alan op	285	05	3					
01568	Åbo sv.sjöfartsläroanstalt	853	02	2					
01569	Ålands sjöfartsläroverk	478	13	5					
01573	Ålands sjömansskola	478	13	5					
241	Terveydenhuolto-oppilaitokset								
02415	Espoon terv.huolto-sos.alan op	049	01	4					
01298	H:fors sv.sjukvårdsinstitut	091	01	3					
01296	H:gin IV terv.huolto-oppil.	091	01	3					
01295	H:gin kaup.terv.huolto-oppil	091	01	3					
					243	Sosiaalialan oppilaitokset			
					02462	Folkhälsans yrkesutbild.inst.	091	01	1
					01410	Helsingin sosiaalialan oppil.	091	01	3
					02365	Hämeenlinnan sosiaalialan opp.	109	04	3
					02367	Jyväskylän sosiaalialan oppil.	180	09	4
					02370	Järvenpään diakoniaopisto	186	01	1
					01445	Kaarinan sosiaalialan oppil.	202	02	3
					02363	Kemin sosiaalialan oppilaitos	240	12	4
					01392	Kokkolan kotital-sosiaalioppil	272	10	4
					01845	Otavan sosiaalialan oppilaitos	492	06	3
					02362	Oulun sosiaalialan oppilaitos	564	11	4
					02371	Outokummun ammatillinen oppil.	309	07	4
					01442	Porin sosiaalialan oppilaitos	609	02	3
					02364	Päijät-Hämeen sosiaalialan opp	398	04	4
					01443	Seinäjoen sosiaalialan oppil.	743	10	4
					02444	Sisäläh.seur.diak-kasvattajaop	593	06	1
					01408	Tampereen sosiaalialan oppil.	837	04	1
					02361	Tuusulan sosiaalialan oppil	858	01	4
					01405	Vaasan kotital-sosiaalioppil.	905	10	3
					02368	Vantaan sosiaalialan oppil.	092	01	3
					01406	Varkauden kotital-sosiaal.opp.	915	08	3

Tunnus Kod	Nimi Namn	Kunta Kommun	Lään Län	Opistaja Ågren	Tunnus Kod	Nimi Namn	Kunta Kommun	Lään Län	Opistaja Ågren
01846	Ylivieskan sosiaalialan oppil.	977	11	4	253	Hotelli- ja ravintolaoppil.			
01446	Ylä-Savon sosiaalialan oppil.	140	08	4	01440	Espoon hotelli-ravintolaoppil.	049	01	4
251	Koti- ja laitostalousoppil.				01436	Fellmanni-instituutti	398	04	3
01359	Aitoon kotitalousoppilaitos	439	04	1	01413	Haaga instituutti	091	01	1
01361	Elias Lönnrotin kotital.oppil.	737	01	2	01420	J:kylän hotelli-ravintolaoppil	179	09	4
02397	Espoon koti- ja laitostal.opp.	049	01	4	01418	Kuopion hotelli-ravintolaoppil	297	08	2
01362	Haapaveden kotital-sosiaaliopp	071	11	4	02392	Nylands hotell-restaurangskola	049	01	4
01764	Högvalle seminar.i huslig ekon	613	01	1	02390	Pirkanmaan hotelli-rav.oppil.	837	04	4
01390	Joensuun koti-laitostal.oppil.	167	07	4	02393	Porin hotelli-ravintolaoppil.	609	02	3
01391	Jyväskylän kotitalousoppil.	179	09	1	00656	Porvoon matk.alan oppilaitos	612	01	4
01765	Järvenpään kotitalousoppett.op.	186	01	4	01412	Ravintolakoulu Perho	091	01	1
01416	Kajaanin koti-laitostal.oppil.	205	11	3	01415	Rovaniemen hotelli-rav.oppil.	698	12	4
01364	Karkun kotital-sosiaalioppil.	912	02	4	02377	Savonlinnan hotelli-rav.oppil.	740	06	4
02417	Kauhajoen ammattiopisto	232	10	2	01423	Vaasan hotelli-ravintolaoppil.	905	10	2
01438	Keminmaan koti-laitostal.oppil	241	12	3	02406	Vuoksenlaakson hotelli-rav.opp	153	05	3
01766	Keski-Suomen kotital.oppett.op.	179	09	4	01419	Ålands hotell-restaurangskola	478	13	5
01421	Kouvolan kotitalousoppilaitos	286	05	3	261	Palo-, poliisi-, vartiointioppil			
01394	Kuopion tal.k.-koti-lait.t.opp	297	08	1	02455	Pelastusopisto	297	08	2
01396	L:rannan kotital-sosiaalioppil	405	05	1	01710	Poliisikoulu	837	04	2
01370	Lepaan kotital-sosiaalioppil.	082	04	2	01723	Poliisiopisto	049	01	2
01371	Limingan kotitalousoppilaitos	425	11	4	299	Muut ammatilliset oppil.			
01397	Mikkelin kotitalousoppilaitos	491	06	3	01762	Amm.opettajakorkeakoulu,Hlinna	109	04	2
01379	Naantalin kotital-sosiaaliopp.	529	02	3	01763	Amm.opettajakorkeakoulu,Jkylä	179	09	2
02452	Orimattila-instituutti	560	01	4	02322	Hyvä-Olo	698	12	1
01399	Oulun koti-laitostal.oppil.	564	11	1	02411	Jyväskylän Hierojaoppilaitos	179	09	1
01417	Ruoveden kotitalousoppilaitos	702	04	2	02321	Koulutus-kurssikesk.Fysiotieto	609	02	1
01402	Seinäjoen kotital.oppilaitos	743	10	3	02410	Liikunta Oy Urheiluhierojakoul	853	02	1
02432	Suomussalmi-opisto	777	11	2	02412	Pirkanmaan urheiluhierojakoulu	837	04	1
01403	Tampereen kotitalousoppilaitos	837	04	1	01180	Riihimäen ammattioppilaskoulu	694	04	2
01366	Vetelin kotitalousoppilaitos	924	10	4	01772	Saamelaisalueen koulutuskeskus	148	12	2
01388	Ålands husmodersskola	736	13	5	02320	Suomen hierontatieto Oy	837	04	1
					02319	Turun hierojakoulu	853	02	1
					01776	Vankeinhoidon koulutuskeskus	092	01	2
					01344	Yksit.hieromaopisto K.Juntunen	398	04	1

3 KORKEAKOULUT

311 Korkeakoulut

01909	Helsingin kauppakorkeakoulu	091	01	2	01915	Tampereen tekn.korkeakoulu	837	04	2
01901	Helsingin yliopisto	091	01	2	01905	Tampereen yliopisto	837	04	2
01917	Joensuun yliopisto	167	07	2	01717	Teatterikorkeakoulu	091	01	2
01906	Jyväskylän yliopisto	179	09	2	01907	Teknillinen korkeakoulu	049	01	2
01916	Kuopion yliopisto	297	08	2	01911	Turun kauppakorkeakoulu.	853	02	2
01740	Kuvataideakatemia	091	01	2	01902	Turun yliopisto	853	02	2
01918	Lapin yliopisto	698	12	2	01913	Vaasan yliopisto	905	10	2
01914	Lappeenrannan tekn.korkeakoulu	405	05	2	01903	Åbo Akademi	853	02	2
01904	Oulun yliopisto	564	11	2	315	Sotilaskorkeakoulut			
01742	Sibelius-Akatemia	091	01	2	02358	Maanpuolustuskorkeakoulu	091	01	2
01910	Svenska handelshögskolan	091	01	2					
01741	Taideteollinen korkeakoulu	091	01	2					

Tunnus Kod	Nimi Namn	Kunta Kommun	Lääni Län	Omistaja Ägare	Tunnus Kod	Nimi Namn	Kunta Kommun	Lääni Län	Omistaja Ägare
---------------	--------------	-----------------	--------------	-------------------	---------------	--------------	-----------------	--------------	-------------------

9 MUUT KOULULAITOKSEN OPPILAITOKSET

911 Sotilasalan ammatilliset oppil

01860	Asekoulu	272	10	2
01859	Hämeen rykm./huoltokoul.keskus	398	04	2
01848	Hämeen rykm./Sot.musiikkikoulu	398	04	2
01847	Hämeen rykmentti/esikuntakoulu	398	04	2
01867	Hämeen rykmentti/urheilukoulu	398	04	2
01861	Ilmasotakoulu	233	10	2
01856	Ilmatorjuntakoulu	858	01	2
01721	Ilmavoimien teknillinen koulu	299	04	2
01862	Ilmavoimien viestikoulu	180	09	2
01851	Laivaston koulu	853	02	2
01720	Maanpuolustusopisto	405	05	2
01863	Merisotakoulu	091	01	2
01850	Merivartiokoulu	049	01	2
01853	Panssariprikaati/panssarikoulu	082	04	2
01857	Pioneerikoulu	286	05	2
01849	Rajakoulu	153	05	2
01855	Rannikkotyökoulu	091	01	2
01854	Tykistörikaati/tykistökoulu	214	02	2
01858	Viestirykmentti/sähkötekn.koulu	694	04	2
01852	Viestirykmentti/viestikoulu	694	04	2

921 Kesäyliopistot

09920	Etelä-Pohjanmaan kesäyliopisto	743	10	1
09921	Hangö sommaruniversitet	078	01	3
09922	Helsingin seudun kesäyliopisto	091	01	1
09925	Hämeen kesäyliopisto	109	04	1
09923	Jyväskylän kesäyliopisto	179	09	1
09924	Kainuun kesäyliopisto	205	11	1
09926	Keski-Pohjanmaan kesäyliopisto	272	10	1
09927	Kuopion kesäyliopisto	297	08	1
09928	Kymenlaakson kesäyliopisto	285	05	1
09930	Lapin kesäyliopisto	698	12	1
09929	Lappeenrannan-Imatran kesäyo	405	05	1
09931	Länsi-Suomen kesäyliopisto	684	02	1
09932	Mikkelin kesäkauppakorkeakoulu	491	06	1
09933	Pohjois-Karjalan kesäyliopisto	167	07	1
09934	Pohjois-Pohjanmaan kesäyo	564	11	1
09935	Päijät-Hämeen kesäyliopisto	398	04	1
09936	Savonlinnan kesäyliopisto	740	06	1
09937	Tampereen kesäyliopisto	837	04	1
09938	Turun kesäyliopisto	853	02	1
09939	Vaasan kesäyliop-Vasa sommarun	905	10	1
09940	Ålands sommaruniversitet	478	13	5

925 Opintokeskukset

09911	Demokr.siv.liiton opintokeskus	091	01	1
09901	Kansan siv.liiton KSL-op.kesk.	091	01	1
09902	Kristillinen opintokeskus	091	01	1
09903	Maaseudun siv.liiton op.keskus	091	01	1
09904	OK-opintokeskus	091	01	1
09900	Opintokeskus KANSIO	091	01	1
09909	Studiecentr.sv.studieförbundet	091	01	1
09905	Toimihenkilöjärj.TJS op.keskus	091	01	1
09906	Työväen siv.liitto TSL op.kesk	091	01	1
09907	Vapaan siv.toim.liiton op.kesk	092	01	1
02450	Vihreä Siv. ja Op.kesk, ViSiO	091	01	1

- 3 Aakkoshakemisto 31.12.1995**
(ei sisällä peruskouluja)
Alfabetiskt register 31.12.1995
(exkl. grundskolor)

Tunnus Kod	Nimi Namn	Tyyppi Typ	Lääni Län	Omistaja Ägare	Tunnus Kod	Nimi Namn	Tyyppi Typ	Lääni Län	Omistaja Ägare
02401	A.Ahlström Oy teollisuusoppil.	225	08	1	02257	Enontekiön kansalaisopisto	192	12	3
01136	ABB Industry Oy amm.oppil.	225	01	1	00497	Enontekiön lukio	162	12	3
01137	ABB Oy Koul.kesk-Training Cent	225	10	1	01114	Enso-Gutzeit Oy:n teoll.oppil.	225	05	2
01182	AEL Ammattienedistämislaitos	225	01	1	01440	Espoon hotelli-ravintolaoppil.	253	01	4
02093	Ahjolan kansalaisopisto	192	04	1	02020	Espoon kaup.työväenopisto	192	01	3
01450	Ahlmanin maatalous-kotital.opp	211	04	1	01213	Espoon kauppaoppilaitos	235	01	3
01026	Ahlströmin teknill.oppilaitos	221	08	4	02397	Espoon koti- ja laitostal.opp.	251	01	4
01359	Aitoon kotitalousoppilaitos	251	04	1	01934	Espoon musiikkiopisto	181	01	1
01705	Aktiivi-instituutti	191	01	1	02415	Espoon terv.huolto-sos.alan op	241	01	4
02353	Ala-Keiteleen musiikkikoulu	181	09	3	01207	Espoon-Vantaan teknill.oppil.	221	01	4
00001	Alahärmän lukio	162	10	3	01283	Espoonlahden kauppaoppilaitos	235	01	3
02198	Alajärven kansalaisopisto	192	10	3	00093	Espoonlahden lukio	162	01	3
01210	Alajärven kauppaoppilaitos	235	10	4	01589	Et-Karjalan amm.aikuiskoul.k	229	05	1
00002	Alajärven lukio	162	10	3	01584	Et-Kymenlaakson amm.aik.koul.k	229	05	3
01453	Alajärven maat. ja puutarhaopp.	211	10	2	01935	Et-Pohjanmaan musiikkiopisto	181	10	1
02015	Alajärven musiikkikoulu	181	10	3	01214	Et-Satakunnan kauppaoppilaitos	235	02	3
02285	Alastaron kansalaisopisto	192	02	3	00041	Etelä-Kaarelan lukio	162	01	3
01881	Alavuden erityisammattikoulu	228	10	2	09920	Etelä-Pohjanmaan kesäyliopisto	921	10	1
02199	Alavuden ja Töysän kansalaisop	192	10	3	01623	Etelä-Pohjanmaan opisto	191	10	1
00003	Alavuden lukio	162	10	3	00494	Etelä-Tapiolan lukio	162	01	3
01620	Alkio-opisto	191	09	1	00845	Etu-Töölön lukio	162	01	3
00004	Alppilan lukio	162	01	3	01624	Eurajoen kristill.opisto	191	02	1
01762	Amm.opettajakorkeakoulu,Hlinna	299	04	2	00042	Eurajoen lukio	162	02	3
01763	Amm.opettajakorkeakoulu,Jkylä	299	09	2	02058	Euran kansalaisopisto	192	02	3
01290	Anjalan maa- ja metsätalousopp	211	05	2	00043	Euran lukio	162	02	3
01124	Anjalankosken ammattioppil.	223	05	3	01625	Ev.folkhögsk.i Södra Finland	191	01	1
02137	Anjalankosken opisto	192	05	3	01626	Ev.folkhögskolan i Österbotten	191	10	1
00028	Anna Tapion koulu	179	04	1	00044	Evijärven lukio	162	10	3
00006	Apollon yhteiskoulun lukio	162	01	1	01531	Evon metsäoppilaitos	213	04	4
00007	Arkadian yhteislyseon lukio	162	01	1					
01175	Arlainstituutti	228	01	2	01436	Fellmanni-instituutti	253	04	3
00721	Aronahteen lukio	162	02	3	01575	Finnairin ilmailuopisto	225	01	2
01860	Asekoulu	911	10	2	01627	Finns folkhögskola	191	01	1
02094	Asikkalan-Padasjoen kansal.op.	192	04	3	01130	Finnyards Oy, Koulutuskeskus	225	02	1
00009	Askolan lukio	162	01	3	02462	Folkhälsans yrkesutbild.inst.	243	01	1
01129	Askon ammattioppilaitos	225	04	1	01590	Forssan amm.aikuiskoul.keskus	229	04	3
01430	ATK-instituutti	235	01	1	02359	Forssan ammatti-instituutti	223	04	4
00008	Aurajoen lukio	162	02	3	02095	Forssan kansalaisopisto	192	04	3
02056	Auralan kansalaisopisto	192	02	1	01001	Forssan teknillinen oppilaitos	221	04	4
02057	Auranlaakson kansalaisopisto	192	02	3	01628	Fria kristliga folkhögskolan	191	10	1
01434	AVA-instituutti	225	01	1					
					00062	Gymnasiet Grankulla samskola	162	01	3
00023	B:borgs sv.samskola, gymnasiet	162	02	1	00438	Gymnasiet i Petalax	162	10	3
01622	Borgå folkhögskola	191	01	4	00561	Gymnasiet lärkan	162	01	3
00024	Borgå gymnasium	162	01	3	00777	Gymnasiet svenska normallyceum	162	01	3
01781	Borgå hantverks, konstind.skola	231	01	4					
02043	Borgå medborgarinstitut	192	01	3	02046	H:fors stads sv.arbetarinst.	192	01	3
02307	Brages musikskola	181	01	1	01298	H:fors sv.sjukvårdsinstitut	241	01	3
00026	Brändö gymnasium	162	01	3	01296	H:gin IV terv.huolto-oppil.	241	01	3
					01039	H:gin kaup.Haagan amm.oppil.	223	01	3
00577	Cygnaeus-lukio	162	09	3	01179	H:gin kaup.kaun.hoito.amm.opp	223	01	3
					01041	H:gin kaup.Käpylän amm.oppil.	223	01	3
02408	Dahlsbruk Oy-Ab:n ammattioppil	225	01	1	01162	H:gin kaup.laborat.alan amm.op	223	01	3
09911	Demokr.siv.liiton opintokeskus	925	01	1	01581	H:gin kaup.liikennealan oppil.	225	01	3
02089	Dragsfjärds arb.inst-työväenop	192	02	3	01040	H:gin kaup.Roihuvuoren amm.opp	223	01	3
					02022	H:gin kaup.suom.työväenopisto	192	01	3
01779	Erikkilän urheiluopisto	183	04	1	01295	H:gin kaup.terv.huolto-oppil	241	01	3
00036	Ekenäs gymnasium	162	01	3	01042	H:gin kaup.Vallilan amm.oppil.	223	01	3
02044	Ekenäs medborgarinstitut	192	01	3	01164	H:gin maalariammattikoulu	223	01	1
02457	Ekenäs yrkesinstitut	221	01	3	01939	H:gin NMKY:n musiikkiopisto	181	01	1
01361	Elias Lönnrotin kotital.oppil.	251	01	2	00084	H:gin ransk.-suom. koulu	179	01	2
02125	Elimäen kansalaisopisto	192	05	3	01297	H:gin sairaanhoito-opisto	241	01	3
00046	Elimäen lukio	162	05	3	00086	H:gin suomal.yht.koulun lukio	162	01	1
01141	Elintarviketeollisuusopp. MERA	225	01	1	02429	H:gin taide- ja viestintäoppil	232	01	3
00037	Elisenvaaran lukio	162	02	3	01002	H:gin teknillinen oppilaitos	221	01	3
00394	Englantilainen koulu	179	01	1	00090	H:gin uuden yht.koulun lukio	162	01	1
02150	Enon kansalaisopisto	192	07	3	01221	H:linnan liiket.tietotekn.inst	235	04	3
00045	Enon lukio	162	07	3	01299	H:linnan terv.huolto-oppil.	241	04	2

Tunnus Kod	Nimi Namn	Tyyppi Typ	Lääni Län	Omistaja Ägare	Tunnus Kod	Nimi Namn	Tyyppi Typ	Lääni Län	Omistaja Ägare
01413	Haaga instituutti	253	01	1	01632	Hoikan opisto	191	02	1
02459	Haapajärven ammatti-inst.	235	11	4	02291	Hollolan kansalaisopisto	192	04	3
02231	Haapajärven kansalaisopisto	192	11	3	01785	Hollolan käsi- ja taidet.oppil	231	04	4
00065	Haapajärven lukio	162	11	3	00477	Hollolan lukio	162	04	3
00066	Haapamäen lukio	162	09	3	00096	Honkajoen lukio	162	02	3
01060	Haapaveden ammattioppilaitos	223	11	4	01633	Houtskärs kyrkl.folkhögskola	191	02	1
02232	Haapaveden kansalaisopisto	192	11	3	01583	Huittisten amm.aikuiskoul.k	229	02	4
01362	Haapaveden kotital-sosiaaliopp	251	11	4	01940	Huittisten musiikkiopisto	181	02	3
00067	Haapaveden tuki	162	11	3	02061	Huittisten seudun kansalaisop.	192	02	3
01629	Haapaveden opisto	191	11	1	00839	Hyrylän lukio	162	01	3
02059	Halikon kansalaisopisto	192	02	3	02294	Hyrnsalmen kansalaisopisto	192	11	3
01820	Halikon käsi- ja taidet.oppil.	231	02	4	00528	Hyrnsalmen lukio	162	11	3
00454	Halikon lukio	162	02	3	01588	Hyvinkää-Riihimäen amm.aikuisk	229	01	1
02430	Haminan ammattiopisto	223	05	4	01043	Hyvinkään ammattioppilaitos	223	01	3
02126	Haminan kansalaisopisto	192	05	4	02023	Hyvinkään kansalaisopisto	192	01	3
00071	Haminan lukio	162	05	3	01220	Hyvinkään kauppaoppilaitos	235	01	3
02021	Hangon suom. kansalaisopisto	192	01	3	01941	Hyvinkään musiikkiopisto	181	01	1
00073	Hangö gymnasium	162	01	3	00784	Hyvinkään Sveitsin lukio	162	01	3
09921	Hangö sommaruniversitet	921	01	3	02385	Hyvinkään taidekoulu	232	01	1
02047	Hangö sv.medborgarinstitut	192	01	3	01351	Hyvinkään terv.huolto-oppil.	241	01	3
02179	Hankasalmen kansalaisopisto	192	09	3	00098	Hyvinkään yhteiskoulun lukio	162	01	3
00103	Hankasalmen lukio	162	09	3	02322	Hyvä-Olo	299	12	1
01424	Hankkijayhtymän liikeopisto	225	01	1	09925	Hämeen kesäyliopisto	921	04	1
01683	Hankoniemen kristill.opisto	191	01	1	01859	Hämeen rykm./huoltokoul.keskus	911	04	2
00072	Hankoniemen lukio	162	01	3	01848	Hämeen rykm./Sot.musiikkikoulu	911	04	2
02060	Harjavallan kansalaisopisto	192	02	3	01847	Hämeen rykmentti/esikuntakoulu	911	04	2
00074	Harjavallan lukio	162	02	3	01867	Hämeen rykmentti/urheilukoulu	911	04	2
01841	Harjavallan sos.terv.huolto-op	241	02	3	01435	Hämeenkylässä kauppiasopisto	225	01	1
02096	Harjulan kansalaisopisto	192	04	1	00104	Hämeenkylässä lukio	162	01	3
01455	Harjun maat.ja puutarhaoppil.	211	05	2	02062	Hämeenkyrön kansalaisopisto	192	04	3
01634	Hartolan opisto	191	06	1	00099	Hämeenkyrön lukio	162	04	3
00646	Hatanpään lukio	162	04	3	01619	Hämeenlinnan amm.aikuiskoulu	229	04	3
00040	Haukilahden lukio	162	01	3	01030	Hämeenlinnan ammattioppil.	223	04	4
01811	Haukiputaan ammattioppilaitos	223	11	4	02098	Hämeenlinnan kansalaisopisto	192	04	3
02233	Haukiputaan ja Kiimingin opist	192	11	1	00100	Hämeenlinnan lyseon lukio	162	04	3
00076	Haukiputaan lukio	162	11	3	01511	Hämeenlinnan meijerioppilaitos	211	04	1
00105	Haukivuoren lukio	162	06	3	01942	Hämeenlinnan musiikkiopisto	181	04	1
02097	Hausjärven kansalaisopisto	192	04	3	00490	Hämeenlinnan normaalikoulu	171	04	2
00077	Hausjärven lukio	162	04	3	02365	Hämeenlinnan sosiaalialan opp.	243	04	3
01116	Heikki Huhtamäen teollisuusopp	225	02	1	01003	Hämeenlinnan teknill.oppil.	221	04	4
02140	Heinolan kansalaisopisto	192	06	1	00102	Hämeenlinnan yht.koulun lukio	162	04	3
01784	Heinolan käsi- ja taidet.oppil	231	06	4	02339	Härmänmaan musiikkiopisto	181	10	3
02340	Heinolan musiikkiopisto	181	06	3	01764	Högvalla seminar.i huslig ekon	251	01	1
01217	Heinolan seud.kauppaoppilaitos	235	06	4					
01062	Heinolan seudun ammattioppil.	223	06	4	02234	Iin ja Yli-Iin kansalaisopisto	192	11	3
02141	Heinäveden kansalaisopisto	192	06	3	00151	Iin lukio	162	11	3
00080	Heinäveden lukio	162	06	3	02163	Iisalmen kansalaisopisto	192	08	3
00107	Helsinge gymnasium	162	01	3	01222	Iisalmen kauppaoppilaitos	235	08	3
00560	Helsingfors aftongymnasium	164	01	3	00152	Iisalmen lukio	162	08	3
01294	Helsingin Diakoniaopisto	241	01	1	02127	Iitin kansalaisopisto	192	05	3
01630	Helsingin evankelinen opisto	191	01	1	00154	Iitin lukio	162	05	3
00842	Helsingin II normaalikoulu	171	01	2	02063	Ikaalisten kaup.kansalaisop.	192	04	3
01909	Helsingin kaupparokkeakoulu	311	01	2	01223	Ikaalisten kauppaoppilaitos	235	04	3
01218	Helsingin kauppaoppilaitos	235	01	1	01787	Ikaalisten käsi- ja taidet.opp	231	04	3
01938	Helsingin konservatorio	181	01	1	00155	Ikaalisten lukio	162	04	3
00088	Helsingin kuvataidelukio	162	01	3	02200	Ilmajoen kansalaisopisto	192	10	3
00083	Helsingin normaaliyseo	171	01	2	01788	Ilmajoen käsi- ja taidet.oppil	231	10	3
00729	Helsingin Rudolf Steiner-koulu	179	01	1	00156	Ilmajoen lukio	162	10	3
00085	Helsingin saksalainen koulu	179	01	1	01454	Ilmajoen maatalousoppilaitos	211	10	4
09922	Helsingin seudun kesäyliopisto	921	01	1	01861	Ilmasotakoulu	911	10	2
01739	Helsingin sihteeriopisto	235	01	1	01856	Ilmatorjuntakoulu	911	01	2
01410	Helsingin sosiaalialan oppil.	243	01	3	01721	Ilmavoimien teknillinen koulu	911	04	2
00091	Helsingin yhteislyseon lukio	162	01	1	01862	Ilmavoimien viestikoulu	911	09	2
01901	Helsingin yliopisto	311	01	2	01458	Ilomantsin ammatillinen oppil.	223	07	4
00755	Hermannin lukio	162	02	3	02151	Ilomantsin kansalaisopisto	192	07	3
00095	Herttoniemen yht.koulun lukio	162	01	1	00157	Ilomantsin lukio	162	07	3
02373	Hervannan ammattioppilaitos	223	04	3	01146	Imatra Steel Oy Ab:n teoll.opp	225	05	1
00048	Hervannan lukio	162	04	3	00549	Imatran aikuislukio	164	05	3

Tunnus Kod	Nimi Namn	Tyyppi Typ	Läsn Län	Omistaja Ägare	Tunnus Kod	Nimi Namn	Tyyppi Typ	Läsn Län	Omistaja Ägare
01068	Imatran ammattioppilaitos	223	05	4	01792	Jurvan käsi- ja taidet. oppil.	231	10	2
01224	Imatran kauppaoppilaitos	235	05	3	00209	Jurvan lukio	162	10	3
01944	Imatran musiikkiopisto	181	05	3	02153	Juuan kansalaisopisto	192	07	3
02386	Imatran taideoppilaitos	232	05	3	00210	Juuan lukio	162	07	3
01004	Imatran teknillinen oppilaitos	221	05	4	03116	Juutalainen koulu	179	01	1
02128	Imatran työväenopisto	192	05	3	02144	Juvan kansalaisopisto	192	06	3
00158	Imatran yhteislukio	162	05	3	00202	Juvan lukio	162	06	3
02258	Inarin kansalaisopisto	192	12	3	02180	Jyvälän kansalaisopisto	192	09	1
01829	Ingmanin käsi- ja taidet. oppil.	231	08	1	01597	Jyväskylän amm. aik. koul. keskus	229	09	4
02048	Ingå medborgarinstitut	192	01	3	01065	Jyväskylän ammattioppilaitos	223	09	4
00159	Inkeröisten lukio	162	05	3	02411	Jyväskylän Hierojaoppilaitos	299	09	1
01184	Instrumentarium Oy:n amm. oppil.	225	01	1	02181	Jyväskylän kaup. työväenopisto	192	09	3
03510	International School of H:ki	179	01	1	01226	Jyväskylän kauppaoppilaitos	235	09	3
01281	Inv.liiton Järvenpään koulukesk	228	01	1	09923	Jyväskylän kesäyliopisto	921	09	1
00160	Isonkyrön lukio	162	10	3	01391	Jyväskylän kotitalousoppil.	251	09	1
02024	Itä-H:gin kansalaisopisto	192	01	1	01639	Jyväskylän kristill. opisto	191	09	1
01945	Itä-Helsingin musiikkiopisto	181	01	1	00203	Jyväskylän lyseon lukio	162	09	3
02142	Itä-Hämeen kansalaisopisto	192	06	3	02195	Jyväskylän mlk:n kansalaisop.	192	09	3
01635	Itä-Karjalan kansanopisto	191	06	1	02305	Jyväskylän musiikkiopisto	181	09	3
01063	Itä-Satakunnan ammattioppil.	223	04	4	00204	Jyväskylän normaalkoulu	171	09	2
01349	Itä-Suomen liikuntaopisto	183	07	3	02367	Jyväskylän sosiaalialan oppil.	243	09	4
01288	Itä-Suomen metsäk. ja maaseutuo	213	07	2	01005	Jyväskylän teknill. oppilaitos	221	09	3
01709	Itä-Uudenmaan amm. aik. koul. kes	229	01	4	01906	Jyväskylän yliopisto	311	09	2
00573	Itä-Vantaan aikuislukio	164	01	3	01640	Jämsän kristill. kansanopisto	191	09	1
00550	Itäkeskuksen aikuislukio	164	01	3	00207	Jämsän lukio	162	09	3
00670	Itäkeskuksen lukio	162	01	3	01521	Jämsän maat. ja puutarhaoppil.	211	09	3
00161	Ivalon lukio	162	12	3	02394	Jämsän terv.huolto-oppilaitos	241	09	3
					02182	Jämsän työväenopisto	192	09	3
01420	J:kylän hotelli-ravintolaoppil	253	09	4	02351	Jämsänjokilaakson musiikkiopis	181	09	3
01636	Jaakkiman kristillinen opisto	191	05	1	02443	Jämsänk. liiketal.-tekn. koul. k.	223	09	4
00191	Jakobstads gymnasium	162	10	3	00206	Jämsänkosken lukio	162	09	3
02435	Jakobstads Handels-Päslärov.	235	10	3	01555	Jämsänkosken metsäoppilaitos	213	09	2
02222	Jakobstads sv. arbetarinstitut	192	10	3	02183	Jämsänkosken työväenopisto	192	09	3
01605	Jalasjärven amm. aik. koul. kes	229	10	3	01067	Järvenpään ammattioppilaitos	223	01	4
02201	Jalasjärven kansalaisopisto	192	10	3	02370	Järvenpään diakoniaopisto	243	01	1
00192	Jalasjärven lukio	162	10	3	01765	Järvenpään kotitalousopett. op.	251	01	4
01946	Jalasjärven musiikkikoulu	181	10	3	00208	Järvenpään lukio	162	01	3
01637	Jamilahden kansanopisto	191	05	1	02027	Järvenpään työväenopisto	192	01	3
02099	Janakkalan kansalaisopisto	192	04	3	02203	Järvisuudun kansalaisopisto	192	10	1
01947	Janakkalan musiikkiopisto	181	04	3					
01225	Joensuun kauppaoppilaitos	235	07	3	01429	K-instituutti	225	01	1
01948	Joensuun konservatorio	181	07	3	02293	Kaakkois-Savon kansalaisopisto	192	06	3
01390	Joensuun koti-laitostal. oppil.	251	07	4	02130	Kaakon kansalaisopisto	192	05	3
00195	Joensuun lyseon lukio	162	07	3	00075	Kaarilan lukio	162	04	3
01529	Joensuun metsä- ja puutal. op.	213	07	2	00472	Kaarinan lukio	162	02	3
00194	Joensuun normaalkoulu	171	07	2	01445	Kaarinan sosiaalialan oppil.	243	02	3
02464	Joensuun oppimiskeskus	223	07	4	02064	Kaarinan-Piikkiön kansalaisop.	192	02	3
02152	Joensuun vapaaopisto	192	07	3	02165	Kaavin kansalaisopisto	192	08	3
00196	Joensuun yhteiskoulun lukio	162	07	3	02235	Kainulan kansalaisopisto	192	11	1
01917	Joensuun yliopisto	311	07	2	01032	Kainuun ammattioppilaitos	223	11	2
02025	Jokelan kansalaisopisto	192	01	1	09924	Kainuun kesäyliopisto	921	11	1
00197	Jokelan lukio	162	01	3	01951	Kainuun musiikkiopisto	181	11	3
01949	Jokilaaksojen musiikkiopisto	181	11	4	01641	Kainuun opisto	191	11	1
02274	Jokiläänin kansalaisopisto	192	04	3	01300	Kainuun terv.huolto-oppil.	241	11	3
01428	Jollas-instituutti	225	01	1	00916	Kaitaan lukio	162	01	3
02143	Joroisten kansalaisopisto	192	06	3	01606	Kajaanin amm. aikuis koul. keskus	229	11	1
00537	Joroisten lukio	162	06	3	01228	Kajaanin kauppaoppilaitos	235	11	3
02275	Joutsan kansalaisopisto	192	09	3	01416	Kajaanin koti-laitostal. oppil.	251	11	3
00198	Joutsan lukio	162	09	3	01794	Kajaanin käsi- ja taidet. oppil	231	11	3
02129	Joutsenon kansalaisopisto	192	05	3	00251	Kajaanin lyseon lukio	162	11	3
00199	Joutsenon lukio	162	05	3	00491	Kajaanin normaalkoulu	171	11	2
01929	Joutsenon musiikkikoulu	181	05	3	01006	Kajaanin teknill. oppilaitos	221	11	3
01638	Joutsenon opisto	191	05	1	02237	Kalajoen kansalaisopisto	192	11	3
01190	Juankosken ammattioppilaitos	223	08	4	01642	Kalajoen kristill. kansanopisto	191	11	1
02164	Juankosken kansalaisopisto	192	08	3	01795	Kalajoen käsi- ja taidet. opp.	231	11	3
00200	Juankosken lukio	162	08	3	00253	Kalajoen lukio	162	11	3
00201	Juhana Herttuan lukio	162	02	3	02434	Kalajokil. amm. opp. (1.8.1994-)	223	11	4
02202	Jurvan kansalaisopisto	192	10	3	01587	Kalajokilaakson amm. aikuisk. k.	229	11	4

Tunnus Kod	Nimi Namn	Tyyppi Typ	Läbni Län	Omistaja Ägare	Tunnus Kod	Nimi Namn	Tyyppi Typ	Läbni Län	Omistaja Ägare
00254	Kalevan lukio	162	04	1	00272	Kemin lukio	162	12	3
00306	Kallaveden lukio	162	08	3	02363	Kemin sosiaalian oppilaitos	243	12	4
02028	Kalliolan vapaopisto	192	01	1	01007	Kemin teknillinen oppilaitos	221	12	4
00255	Kallion lukio	162	01	3	01346	Kemin terv.huolto-oppilaitos	241	12	4
02100	Kangasala-opisto	192	04	3	02261	Kemin työväenopisto	192	12	3
01069	Kangasalan ammattioppilaitos	223	04	4	01956	Kemin työväenyhd.musiikkikoulu	181	12	1
00256	Kangasalan lukio	162	04	3	02260	Keminmaan kansalaisopisto	192	12	3
02145	Kangasniemen kansalaisopisto	192	06	3	01438	Keminmaan koti-laitostal.oppil.	251	12	3
00257	Kangasniemen lukio	162	06	3	00474	Keminmaan lukio	162	12	3
01591	Kankaanpään amm.aikuiskoul.kes	229	02	1	02297	Kempeleen kansalaisopisto	192	11	3
02065	Kankaanpään kansalaisopisto	192	02	3	00479	Kempeleen lukio	162	11	3
00258	Kankaanpään lukio	162	02	3	01514	Kempeleen puutarhaoppilaitos	211	11	4
01952	Kankaanpään musiikkiopisto	181	02	3	02375	Keravan ammattioppilaitos	223	01	4
01672	Kankaanpään opisto	191	02	1	02403	Keravan kauppaoppilaitos	235	01	4
01711	Kankaanpään taidekoulu	232	02	3	00275	Keravan lukio	162	01	3
00259	Kannaksen lukio	162	04	3	01921	Keravan musiikkiopisto	181	01	1
01643	Kanneljärven opisto	191	01	1	02031	Keravan opisto	192	01	3
02204	Kannuksen kansalaisopisto	192	10	3	00325	Kerimäen lukio	162	06	3
00260	Kannuksen lukio	162	10	3	02342	Keski-Helsingin musiikkiopisto	181	01	1
01465	Kannuksen maaseutuoppilaitos	211	10	4	02154	Keski-Karjalan kansalaisopisto	192	07	3
02026	Kansalaisopisto Jukola	192	01	1	02352	Keski-Karjalan musiikkikoulu	181	07	3
09901	Kansan siv.liiton KSL-op.kesk.	925	01	1	01777	Keski-Pohjanmaan amm.aik.koul.	229	10	4
00261	Karhulan lukio	162	05	3	09926	Keski-Pohjanmaan kesäyliopisto	921	10	1
01644	Karhunmäen krist.kansanopisto	191	10	1	01957	Keski-Pohjanmaan konservatorio	181	10	1
02049	Karis sv.medborgarinstitut	192	01	3	01649	Keski-Pohjanmaan opisto	191	10	1
00262	Karis-Billnäs gymnasium	162	01	3	01616	Keski-Savon amm.aik.koul.kesk.	229	08	3
00263	Karjaan lukio	162	01	3	01984	Keski-Savon musiikkiopisto	181	08	3
02029	Karjaan suom. kansalaisopisto	192	01	3	02451	Keski-Savon oppimiskeskus	223	06	4
00265	Karjasillan lukio	162	11	3	01816	Keski-Suom. käsi- ja taidet.opp	231	09	3
00266	Karkkilan lukio	162	01	3	01033	Keski-Suomen ammattioppilait.	223	09	4
02016	Karkkilan musiikkikoulu	181	01	1	01950	Keski-Suomen konservatorio	181	09	4
02030	Karkkilan työväenopisto	192	01	3	01766	Keski-Suomen kotital.opett.op.	251	09	4
01645	Karkun ja Nurmeksen evank. op.	191	02	1	01291	Keski-Suomen maatalous-metsäop	211	09	2
01364	Karkun kotital.-sosiaalioppil.	251	02	4	01650	Keski-Suomen opisto	191	09	1
02221	Karleby sv.medborgarinstitut	192	10	3	01301	Keski-Suomen terv.huolto-opp.	241	09	4
00061	Karleby svenska gymnasium	162	10	3	00572	Keski-Uudenmaan aikuislukio	164	01	3
01646	Karstulan evankelinen opisto	191	09	1	01618	Keski-Uudenmaan amm.aik.koul.k	229	01	4
02184	Karstulan kansalaisopisto	192	09	3	01998	Keskisen Uudenmaan musiikkiop.	181	01	3
00267	Karstulan lukio	162	09	3	01169	Keskuspuiston ammattiopisto	228	01	1
00320	Karttulan lukio	162	08	3	00752	Kesämäen lukio	162	05	3
02289	Karttulan-Tervon kansalaisop.	192	08	3	02185	Keuruun kansalaisopisto	192	09	3
02223	Kaskisten kansalaisop-medb.ins	192	10	3	00277	Keuruun lukio	162	09	3
00603	Kastellin lukio	162	11	3	02256	Kianta-opisto	192	11	3
00722	Kastun lukio	162	02	3	00326	Kiimingin lukio	162	11	3
00775	Katedralskolan i Åbo	162	02	3	02380	Kiinteistöal.koul.säät.amm.opp	225	01	1
02417	Kauhajoen ammattiopisto	251	10	2	01771	Kiipulan amm.aikuiskoul.keskus	229	04	1
01647	Kauhajoen evankelinen opisto	191	10	1	01170	Kiipulan ammattioppilaitos	228	04	1
02205	Kauhajoen kansalaisopisto	192	10	3	01280	Kiipulan kauppaoppilaitos	228	04	1
00268	Kauhajoen lukio	162	10	3	01517	Kiipulan puutarhaoppilaitos	228	04	1
00269	Kauhavan lukio	162	10	3	01621	Kiljavan opisto	191	01	1
02206	Kauhavan-Härmän kansalaisop.	192	10	3	02090	Kimitobyggdens medborgarinst.	192	02	3
02236	Kaukametsän opisto	192	11	3	00329	Kimitoöns gymnasium	162	02	3
00039	Kaukalahden lukio	162	01	3	00413	Kimpisen lukio	162	05	3
02045	Kauniaisten kaup. kansalaisop.	192	01	3	00538	Kinnulan lukio	162	09	3
00270	Kauniaisten lukio	162	01	3	02050	Kirkkonumm.kansal.op-medb.inst	192	01	3
01937	Kauniaisten mus.op-Grankulla	181	01	1	01208	Kirkkonummen ammattioppilaitos	223	01	3
01219	Kauppiaitten kauppaoppilaitos	235	01	1	01997	Kirkkonummen musiikkiopisto	181	01	3
00101	Kaurialan lukio	162	04	3	01726	Kisakallion urheiluoipisto	183	01	1
01648	Kaustisen ev.kansanopisto	191	10	1	01651	Kiteen ev.kansanopisto	191	07	1
00478	Kaustisen musiikkilukio	162	10	3	00279	Kiteen lukio	162	07	3
00321	Kellokosken lukio	162	01	3	02449	Kiteen oppimiskeskus	211	07	4
01165	Kelloseppäkoulu	223	01	1	02262	Kittilän kansalaisopisto	192	12	3
02259	Kemijärven kansalaisopisto	192	12	3	00280	Kittilän lukio	162	12	3
01229	Kemijärven kauppaoppilaitos	235	12	3	01528	Kittilän maaseutuammatt.oppil.	211	12	2
00271	Kemijärven lukio	162	12	3	02067	Kiukaisten kansalaisopisto	192	02	3
00544	Kemin aikuislukio	164	12	3	00281	Kiukaisten lukio	162	02	3
01045	Kemin ammattioppilaitos	223	12	3	02433	Kiuruveden ammatillinen oppil.	223	08	4
01230	Kemin kauppaoppilaitos	235	12	4	02166	Kiuruveden kansalaisopisto	192	08	3

Tunnus Kod	Nimi Namn	Tyyppi Typ	Lääni Län	Omistaja Ägare	Tunnus Kod	Nimi Namn	Tyyppi Typ	Lääni Län	Omistaja Ägare
00282	Kiuruveden lukio	162	08	3	00580	Kulosaaren yhteiskoulun lukio	162	01	1
00283	Kiveriön lukio	162	04	3	00654	Kuninkaanhaan lukio	162	02	3
00286	Kiviniityn lukio	162	10	3	02315	Kunta-alan opisto	191	01	1
02376	Koillis-Lapin ammatill. oppil.	223	12	2	01609	Kuopion amm. aikuiskoul. keskus	229	08	3
01954	Koillis-Lapin musiikkiopisto	181	12	3	01418	Kuopion hotelli-ravintolaoppil	253	08	2
01072	Koillis-Pohjanmaan amm. oppil.	223	11	4	02167	Kuopion kansalaisopisto	192	08	3
01585	Koillismaan amm. aik. koul. kesk.	229	11	1	01234	Kuopion kauppaoppilaitos	235	08	3
01467	Koivikon maatalousoppilaitos	211	11	4	09927	Kuopion kesäyliopisto	921	08	1
00399	Koivukylän lukio	162	01	3	00304	Kuopion klassillinen lukio	162	08	3
02068	Kokemäen kansalaisopisto	192	02	3	01719	Kuopion konservatorio	181	08	1
00285	Kokemäen lukio	162	02	3	01801	Kuopion käsi-taidet. akatemia	231	08	1
01086	Kokemäenjokilaakson amm. oppil.	223	02	4	00305	Kuopion lyseon lukio	162	08	3
01073	Kokkolan ammattioppilaitos	223	10	4	02308	Kuopion musiikin yst. mus. koulu	181	08	1
01231	Kokkolan kauppaoppilaitos	235	10	4	01394	Kuopion tal.k.-koti-lait. t. opp	251	08	1
01392	Kokkolan kotital.-sosiaalioppil	243	10	4	01010	Kuopion teknillinen oppilaitos	221	08	4
01008	Kokkolan teknill. oppilaitos	221	10	4	01303	Kuopion terv. huolto-oppil.	241	08	2
01345	Kokkolan terv. huolto-oppil.	241	10	4	00328	Kuopion Yht. koul. Musiikkilukio	162	08	3
02207	Kokkolan työväenopisto	192	10	3	01916	Kuopion yliopisto	311	08	2
00287	Kokkolan yhteislyseon lukio	162	10	3	02101	Kuoreveden kansalaisopisto	192	04	3
02263	Kolarin kansalaisopisto	192	12	3	02208	Kuortaneen kansalaisopisto	192	10	3
00455	Kolarin lukio	162	12	3	00310	Kuortaneen lukio	162	10	3
01119	Kone Oy:n teollisuusoppilaitos	225	01	1	01770	Kuortaneen urheilupuisto	183	10	1
00530	Konneveden lukio	162	09	3	00311	Kupittaa lukio	162	02	3
02338	Konservatoriet i Jakobstad	181	10	3	01075	Kurikan ammattioppilaitos	223	10	4
02276	Kontiolahden kansalaisopisto	192	07	3	02209	Kurikan kansalaisopisto	192	10	1
00464	Kontiolahden lukio	162	07	3	00312	Kurikan lukio	162	10	3
00727	Korkalovaaran lukio	162	12	3	01532	Kurun normaalin metsäoppilaitos	213	04	3
00288	Korpilahden lukio	162	09	3	00313	Kustaa Vaasan aikuislukio	164	01	3
00900	Korsholms gymnasium	162	10	3	01959	Kuula-opisto-Kuula-institutet	181	10	3
02219	Korsholms medborgarinstitut	192	10	3	01172	Kuulovammaisten ammattikoulu	228	02	2
01977	Korsholms musikinstitut	181	10	3	02318	Kuurojen kansanopisto	191	01	1
01287	Korsholms skolor	211	10	4	00315	Kuusaan lukio	162	05	3
01607	Korsnäs kurscenter	229	10	3	01285	Kuusamon ammatti-instituutti	223	11	3
00289	Korson lukio	162	01	3	02239	Kuusamon kansalaisopisto	192	11	3
00290	Kosken lukio	162	02	3	01654	Kuusamon kansanopisto	191	11	1
00294	Kotka sv. samskola, gymnasiet	162	05	1	00314	Kuusamon lukio	162	11	3
01046	Kotkan ammattioppilaitos	223	05	3	02013	Kuusamon musiikkiopisto	181	11	3
02436	Kotkan hoito-palvelualojen opp	241	05	3	02134	Kuusankosken kaup. työväenop.	192	05	3
01232	Kotkan kauppaoppilaitos	235	05	3	00601	Kuusiluodon lukio	162	11	3
00291	Kotkan lyseon lukio	162	05	3	01740	Kuvataideakatemia	311	01	2
02465	Kotkan merenkulku-kulj. alan op	238	05	3	02409	Kvaerner Masa-Yards teoll. opp.	225	02	1
02132	Kotkan opisto	192	05	3	01803	Kvevlax hemslöjdsskola	231	10	3
01958	Kotkan seudun musiikkiopisto	181	05	1	00078	Kymenkartanon lukio	162	06	3
02425	Kotkan tekn. puutal. merenk. op.	221	05	3	01655	Kymenlaakson kansanopisto	191	05	1
02321	Koulutus-kursikesk. Fysiotieto	299	02	1	09928	Kymenlaakson kesäyliopisto	921	05	1
01608	Kouvolan amm. aikuiskoul. keskus	229	05	1	01120	Kymin teollisuusoppilaitos	225	05	1
01074	Kouvolan ammattioppilaitos	223	05	4	00323	Kyrksläts gymnasium	162	01	3
00569	Kouvolan iltalukio	164	05	3	02210	Kyrönmaan opisto	192	10	1
02133	Kouvolan kaup. kansalaisopisto	192	05	3	02069	Kyröskosken kansalaisopisto	192	04	1
01421	Kouvolan kotitalousoppilaitos	251	05	3	00570	Kälviän lukio	162	10	3
00295	Kouvolan lyseon lukio	162	05	3	00316	Käpylän iltaoppikoulu	164	01	1
02461	Kouvolan seudun ammattiopisto	235	05	4	00081	Käpylän lukio	162	01	3
00297	Kouvonrinteen lukio	162	05	3	01960	Käpylän musiikkiopisto	181	01	1
01652	Kr. folkhögskolan i Nykarleby	191	10	1	00330	Kärkölän lukio	162	04	3
00298	Kristiinankaupungin lukio	162	10	3	00531	Kärsämäen lukio	162	11	3
09902	Kristillinen opintokeskus	925	01	1	01304	Kättilöopisto	241	01	3
00299	Kristinestads gymnasium	162	10	3					
02229	Kristinestads medborgarinst.	192	10	3	01396	L:rannan kotital.-sosiaalioppil	251	05	1
01653	Kronoby folkhögskola	191	10	4	01805	L:rannan käsi- ja taidet. oppil	231	05	3
00465	Kronoby gymnasium	162	10	3	01012	L:rannan teknill. oppilaitos	221	05	2
02224	Kronoby medborgarinstitut	192	10	3	01631	Laajasalon kristill. opisto	191	01	1
00057	Kuhan lukio	162	04	3	00017	Laajasalon lukio	162	01	3
01882	Kuhankosken erityisamm. koulu	228	09	2	00401	Laanilan lukio	162	11	3
00300	Kuhmoisten lukio	162	09	3	01592	Lahden amm. aikuiskoul. keskus	229	04	3
02238	Kuhmon kansalaisopisto	192	11	3	01047	Lahden ammattioppilaitos	223	04	3
02332	Kuhmon musiikkiopisto	181	11	3	01305	Lahden diakoniaopisto	241	04	1
00301	Kuhmon yhteislukio	162	11	3	01656	Lahden kansanopisto	191	04	1
01470	Kujalan maatalousoppilaitos	211	04	2	01237	Lahden kauppaoppilaitos	235	04	3

Tunnus Kod	Nimi Namn	Tyyppi Typ	Läähä Län	Omisteja Agare	Tunnus Kod	Nimi Namn	Tyyppi Typ	Läähä Län	Omisteja Agare
00403	Lahden lyseon lukio	162	04	3	02447	Lieksan oppimiskeskus	235	07	4
01754	Lahden muotoiluinstituutti	231	04	2	02188	Lievestuoreen kansalaisopisto	192	09	1
00495	Lahden Rudolf Steiner-koulu	179	04	1	00426	Lievestuoreen lukio	162	09	3
01738	Lahden taideinstituutti	232	04	3	01185	Lihateollisuusopisto	225	04	1
01011	Lahden teknillinen oppilaitos	221	04	2	02410	Liikunta Oy Urheiluhierojakoul	299	02	1
01306	Lahden terv.huolto-oppilaitos	241	04	2	01727	Liikuntakeskus Pajulahti	183	04	1
02102	Lahden työväenopisto	192	04	3	01660	Limingan kansanopisto	191	11	1
00404	Lahden yhteiskoulun lukio	162	04	1	01371	Limingan kotitalousoppilaitos	251	11	4
00406	Laihian lukio	162	10	3	00427	Limingan lukio	162	11	3
01593	Laitilan amm.aikuiskoul.keskus	229	02	3	01990	Limingan seudun musiikkiopisto	181	11	3
00407	Laitilan lukio	162	02	3	00058	Linikkalan lukio	162	04	3
02070	Laitilan-Pyhärannan kansal.op.	192	02	3	02146	Linnalan kansalaisopisto	192	06	1
01851	Laivaston koulu	911	02	2	00252	Linnan lukio	162	11	3
02240	Lakeuden kansalaisopisto	192	11	3	00657	Linnankosken lukio	162	01	3
00408	Lammin lukio	162	04	3	00308	Linnanpellon lukio	162	08	3
02103	Lammin-Tuuloksen kansalaisop.	192	04	3	01173	Liperin ammattioppilaitos	228	07	1
00293	Langinkosken lukio	162	05	3	02156	Liperin kansalaisopisto	192	07	3
01473	Lannäslunds lantbruksskolor	211	10	4	00428	Liperin lukio	162	07	3
09930	Lapin kesäyliopisto	921	12	1	01080	Lohjan ammattioppilaitos	223	01	4
01962	Lapin musiikkiopisto	181	12	3	01242	Lohjan kauppaoppilaitos	235	01	4
01658	Lapin opisto	191	12	1	00429	Lohjan lukio	162	01	3
01773	Lapin urheiluopisto	183	12	1	01353	Lohjan terv.huolto-oppilaitos	241	01	4
01918	Lapin yliopisto	311	12	2	02032	Lohjan työväenopisto	192	01	3
04228	Lapin yliopiston harj.koulu	171	12	2	02446	Loimaan Amm.inst.(1.8.1994-)	223	02	4
02168	Lapinlahden kansalaisopisto	192	08	3	01661	Loimaan ev.kansanopisto	191	02	1
00409	Lapinlahden lukio	162	08	3	00430	Loimaan lukio	162	02	3
01077	Lappajärven ammattioppilaitos	223	10	4	02343	Loimaan seudun musiikkiopisto	181	02	3
00411	Lappajärven lukio	162	10	3	02072	Loimaan työväenopisto	192	02	3
01475	Lappeen maat.ja puutarhaoppil.	211	05	2	01122	Lokomon konepajakoulu	225	04	1
01076	Lappeenrannan ammattioppil.	223	05	4	00574	Lopen lukio	162	04	3
01239	Lappeenrannan kauppaoppilaitos	235	05	3	02105	Lopen opisto	192	04	3
00412	Lappeenrannan lyseon lukio	162	05	3	01813	Loun.Suom.käsi- ja taidet.oppil	231	02	3
01963	Lappeenrannan musiikkiopisto	181	05	1	01936	Lounais-Hämeen musiikkiopisto	181	04	3
01914	Lappeenrannan tekn.korkeakoulu	311	05	2	00432	Lovisa gymnasium	162	01	3
01308	Lappeenrannan terv.huolto-opp	241	05	2	02051	Lovisa sv.medborgarinstitut	192	01	3
02135	Lappeenrannan työväenopisto	192	05	1	02335	Lovisanejdens musikinstitut	181	01	1
09929	Lappeenrannan-Imatran kesäyo	921	05	1	00838	Luostarivuoren lukio	162	02	3
01659	Lappfjärds folkhögskola	191	10	1	01662	Luther-opisto	191	01	1
02428	Lapuan ammatti-instituutti	235	10	3	01810	Lybeckerin käsi- ja taidet.opp	231	11	3
01078	Lapuan ammattioppilaitos	223	10	4	00079	Lyseonmäen lukio	162	06	3
02211	Lapuan kansalaisopisto	192	10	3	00728	Lyseonpuiston lukio	162	12	3
00284	Lapuan lukio	162	10	3	01967	Länsi-Helsingin musiikkiop.	181	01	1
01964	Lapuan musiikkiopisto	181	10	3	02333	Länsi-Karjalan musiikkiopisto	181	07	3
02187	Laukaan kansalaisopisto	192	09	3	01615	Länsi-Lapin amm.aik.koul.kesk	229	12	4
00415	Laukaan lukio	162	09	3	02478	Länsi-Lapin amm.opp(1.7.1995-)	223	12	4
00754	Laurin lukio	162	02	3	02344	Länsi-Pirkanmaan mus.opisto	181	04	3
00418	Lauritsalan lukio	162	05	3	01955	Länsi-Pohjan musiikkiopisto	181	12	3
00419	Lauttakylän lukio	162	02	3	00914	Länsi-Porin lukio	162	02	3
01987	Lauttasaaren musiikkiopisto	181	01	1	09931	Länsi-Suomen kesäyliopisto	921	02	1
00420	Lauttasaaren yht.koulun lukio	162	01	1	01663	Länsi-Suomen opisto	191	02	1
00421	Lavian lukio	162	02	3	01617	Länsi-Uudenmaan amm.aik.koul.k	229	01	4
01703	Lehtimäen opisto	191	10	1	01965	Länsi-Uudenmaan musiikkiopisto	181	01	3
02283	Lehtimäen-Soinin kansalaisop.	192	10	3	00547	Länsi-Vantaan aikuislukio	164	01	3
02104	Lempäälän kansalaisopisto	192	04	3	02357	Läntisen Keski-Suomen mus.opis	181	09	3
00422	Lempäälän lukio	162	04	3	01664	Lärkkulla-Stiftels.folkakademi	191	01	1
02448	Lempäälän-Vesilahden mus.opist	181	04	1					
01370	Lepaan kotital-sosiaalioppil.	251	04	2	02358	Maanpuolustuskorkeakoulu	315	01	2
01515	Lepaan puutarhaoppilaitos	211	04	4	01720	Maanpuolustusopisto	911	05	2
01038	Leppävaaran ammattioppilaitos	223	01	3	09903	Maaseudun siv.liiton op.keskus	925	01	1
00423	Leppävaaran lukio	162	01	3	00604	Madetojan musiikkilukio	162	11	3
02402	Leppävirran ammattioppilaitos	223	08	4	02228	Malax-Korsnäs medborg.institut	192	10	3
02169	Leppävirran kansalaisopisto	192	08	3	01245	Malmin kauppaoppilaitos	235	01	1
00424	Leppävirran lukio	162	08	3	00501	Malmin lukio	162	01	3
00132	Liedon lukio	162	02	3	01426	Markkinointi-instituutti	225	01	1
02071	Liedon-Tarvasjoen kansalaisop.	192	02	3	00059	Martinlaakson lukio	162	01	3
02155	Lieksan kansalaisopisto	192	07	3	00568	Masalan lukio	162	01	3
01670	Lieksan kristillinen opisto	191	07	1	01193	Matinkylän ammattioppilaitos	223	01	3
00425	Lieksan lukio	162	07	3	00128	Mattlidens gymnasium	162	01	3

Tunnus Kod	Nimi Namn	Tyyppi Typ	LÄBni Län	Omistaja Ägare	Tunnus Kod	Nimi Namn	Tyyppi Typ	LÄBni Län	Omistaja Ägare
00503	Maunulan yhteiskoulun lukio	162	01	1	02074	Naantalin työväenopisto	192	02	3
02336	Medborg.instit. i Mariehamn	192	13	5	00553	Nakkilan lukio	162	02	3
00504	Meilahden lukio	162	01	3	02107	Nastolan kansalaisopisto	192	04	3
01197	Mellersta Nylands yrkesskola	223	01	4	00877	Nastolan lukio	162	04	3
00437	Meri-Porin lukio	162	02	3	02454	Naturbruksinstitutet	211	02	1
02073	Merikarvian kansalaisopisto	192	02	3	00667	Niinivaaran lukio	162	07	3
00505	Merikarvian lukio	162	02	3	01414	Nikkarilan ammattioppilaitos	228	06	1
01174	Merikosken ammattioppilaitos	228	11	1	00324	Nikkarin lukio	162	01	3
01282	Merikosken kauppaoppilaitos	228	11	1	02170	Nilsin kansalaisopisto	192	08	3
00831	Merikosken lukio	162	11	3	00554	Nilsin lukio	162	08	3
01863	Merisotakoulu	911	01	2	02241	Nivalan kansalaisopisto	192	11	3
01850	Merivartiokoulu	911	01	2	00555	Nivalan lukio	162	11	3
00506	Messukylän lukio	162	04	3	01048	Nokian ammattioppilaitos	223	04	3
01775	Metallityöväen Murikka-opisto	191	04	1	00556	Nokian lukio	162	04	3
01135	Metsä-Serla Oy Valmennuskeskus	225	04	1	02108	Nokian työväenopisto	192	04	3
01598	Mikkelin amm.aikuiskoul.keskus	229	06	4	02388	Nordiska konstskolan	232	10	1
01102	Mikkelin ammattioppilaitos	223	06	4	02414	Norrvala idrottsinstitut	183	10	1
02147	Mikkelin kansalaisopisto	192	06	3	00480	Nousiaisten lukio	162	02	3
09932	Mikkelin kesäkauppakorkeakoulu	921	06	1	01115	Noveran ammattioppilaitos	225	01	1
01397	Mikkelin kotitalousoppilaitos	251	06	3	00536	Nummelan lukio	162	01	3
01812	Mikkelin käsi- ja taidet.oppil.	231	06	3	02296	Nummi-Pusulan kansalaisopisto	192	01	3
01246	Mikkelin liiketal.instituutti	235	06	4	00557	Nummi-Pusulan lukio	162	01	3
00507	Mikkelin lyseon lukio	162	06	3	01665	Nurmeksen evankelinen opisto	191	07	1
02424	Mikkelin maaseutuoppilaitos	211	06	2	02441	Nurmeksen kauppa-ammattioppil.	235	07	3
02300	Mikkelin mlk:n kansalaisopisto	192	06	3	00558	Nurmeksen lukio	162	07	3
01966	Mikkelin musiikkiopisto	181	06	1	01049	Nurmijärven ammattioppilaitos	223	01	4
01013	Mikkelin teknill.oppilaitos	221	06	4	02345	Nurmijärven musiikkiopisto	181	01	1
01309	Mikkelin terv.huolto-oppil.	241	06	2	00559	Nurmijärven yhteiskoulun lukio	162	01	1
00509	Mikkelin yhteiskoulun lukio	162	06	3	00527	Nurmon lukio	162	10	3
00510	Minna Canthin lukio	162	08	3	02226	Nykarleby arbetarinstitut	192	10	3
02331	MJK-instituutti	225	01	1	00563	Nykarleby gymnasium	162	10	3
00511	Mouhijärven lukio	162	04	3	02392	Nylands hotell-restaurangskola	253	01	4
00512	Muhoksen lukio	162	11	3	02310	Nylands sv.musikläroanstalt	181	01	4
02347	Muhoksen musiikkikoulu	181	11	3	00456	Närpes gymnasium	162	10	3
00522	Mukkulan lukio	162	04	3	02227	Närpes medborgarinstitut	192	10	3
00513	Munkkiniemen yht.koulun lukio	162	01	1					
02302	Muonion kansalaisopisto	192	12	3	09904	OK-opintokeskus	925	01	1
00466	Muonion lukio	162	12	3	00565	Olarin lukio	162	01	3
01923	Musiikkiopisto Juvenalia	181	01	1	09900	Opintokeskus KANSIO	925	01	1
02306	Musikintitutet Arkipelag	181	02	1	02452	Orimattila-instituutti	251	01	4
01924	Musikintitutet Kungsvägen	181	01	1	02034	Orimattilan kansalaisopisto	192	01	3
01930	Musikintitutet Raseborg	181	01	3	00594	Orimattilan lukio	162	01	3
01478	Mustialan maatalousoppilaitos	211	04	4	01085	Oriveden ammattioppilaitos	223	04	4
00575	Muuramen lukio	162	09	3	00595	Oriveden lukio	162	04	3
01682	Muurlan evankelinen opisto	191	02	1	01666	Oriveden opisto	191	04	1
00525	Murolan lukio	162	12	3	02109	Oriveden seud.kansalaisopisto	192	04	3
01479	Muuraveden puutarha-maaseutuop	211	08	4	01482	Osaran maaseutuoppilaitos	211	04	2
00431	Myllyharjun lukio	162	01	3	01667	Otavan opisto	191	06	3
00516	Myllykosken lukio	162	05	3	01845	Otavan sosiaalialan oppilaitos	243	06	3
00517	Mynämäen lukio	162	02	3	02075	Otsolan kansalaisopisto	192	02	1
02066	Mynämäen seud. kansalaisopisto	192	02	3	02426	Oulaisten instituutti	235	11	3
01205	Myyrämäen ammattioppilaitos	223	01	3	00596	Oulaisten lukio	162	11	3
00327	Myyrämäen lukio	162	01	3	02395	Oulaisten terv.huolto-oppil.	241	11	3
00551	Mäkelänrinteen aikuislukio	164	01	3	02242	Oulas-opisto	192	11	3
00518	Mäkelänrinteen lukio	162	01	3	02246	Oulu-opisto	192	11	3
02477	Mäntsälän ammattiopisto	211	01	4	02243	Oulujoki-opisto	192	11	3
02033	Mäntsälän kansalaisopisto	192	01	3	02244	Oulujärven kansalaisopisto	192	11	3
00519	Mäntsälän lukio	162	01	3	00548	Oulun aikuislukio	164	11	3
02148	Mäntyharjun kansalaisopisto	192	06	3	01599	Oulun amm.aikuiskoulutuskeskus	229	11	1
00520	Mäntyharjun lukio	162	06	3	01050	Oulun ammattioppilaitos	223	11	4
00521	Mäntän lukio	162	04	3	01310	Oulun diakoniaopisto	241	11	1
02422	Mäntän seudun koulutuskeskus	223	04	4	02245	Oulun kansalaisopisto	192	11	1
02311	Mäntän seudun musiikkikoulu	181	04	3	01249	Oulun kauppaoppilaitos	235	11	3
02106	Mäntän työväenopisto	192	04	3	01968	Oulun konservatorio	181	11	3
					01399	Oulun koti-laitostal.oppil.	251	11	1
01379	Naantalin kotital-sosiaaliopp.	251	02	3	01815	Oulun käsi- ja taidet.oppil.	231	11	3
00552	Naantalin lukio	162	02	3	00598	Oulun lyseon lukio	162	11	3
01996	Naantalin musiikkiopisto	181	02	3	01551	Oulun metsäoppilaitos	213	11	4

Tunnus Kod	Nimi Namn	Tyyppi Typ	Lääni Län	Omistaja Ägare	Tunnus Kod	Nimi Namn	Tyyppi Typ	Lääni Län	Omistaja Ägare
00599	Oulun normaalikoulu	171	11	2	02189	Pihtiputaan kansalaisopisto	192	09	3
02362	Oulun sosiaalialan oppilaitos	243	11	4	00668	Pihtiputaan lukio	162	09	3
01014	Oulun teknillinen oppilaitos	221	11	4	01817	Piippolan käsi- ja taidet.opp	231	11	4
01311	Oulun terv.huolto-oppilaitos	241	11	4	01857	Pioneerikoulu	911	05	2
01904	Oulun yliopisto	311	11	2	01088	Pirkanmaan ammattioppilaitos	223	04	4
01995	Oulunkylän Pop-Jazz konservat.	181	01	1	02390	Pirkanmaan hotelli-rav.oppil.	253	04	4
00597	Oulunkylän yhteiskoulun lukio	162	01	1	01807	Pirkanmaan käsi- ja taidet.opp	231	04	4
02437	Oulunsalon kansalaisopisto	192	11	3	01979	Pirkanmaan musiikkiopisto	181	04	1
00543	Oulunsalon lukio	162	11	3	02412	Pirkanmaan urheiluhierojakoulu	299	04	1
00063	Ounasvaaran lukio	162	12	3	02111	Pirkkalan kansalaisopisto	192	04	3
02371	Outokummun ammatillinen oppil.	243	07	4	00400	Pirkkalan yhteislukio	162	04	3
00602	Outokummun lukio	162	07	3	01927	Pitäjänmäen musiikkikoulu	181	01	1
02157	Outokummun työväenopisto	192	07	3	00647	Pohj.Haagan yht.koulun lukio	162	01	1
01127	Outokumpu Oy:n koulutuskeskus	225	01	2	01969	Pohj.Helsingin musiikkiopisto	181	01	1
01202	Oy Nokia Ab:n teollisuusoppil.	225	01	1	01790	Pohj.Karj. käsi- ja taidet.opp	231	07	4
02330	Oy Rastor Ab Tietomies	225	01	1	01603	Pohj.Karjalan amm.aik.koul.k.	229	07	4
01138	Oy Sisu-Auto Ab,teollisuusopp.	225	01	1	01313	Pohj.Karjalan terv.huolto-op	241	07	3
					02356	Pohj.Keski-Suomen musiikkikoul	181	09	3
01774	Paasikivi-opisto	191	02	1	02445	Pohj.Lapin ammatti-instituutti	235	12	4
01991	Paavalin musiikkikoulu	181	01	1	01036	Pohj.Pohjanmaan amm.oppilait.	223	11	4
00672	Padasjoen lukio	162	04	3	02190	Pohj.Päijänteen kansalaisop.	192	09	3
01600	Paimion amm.aikuiskoul.keskus	229	02	3	02475	Pohj.Satakunnan ammatti-inst.	235	02	4
02076	Paimion kansalaisopisto	192	02	3	01091	Pohj.Savon ammattioppilaitos	223	08	4
00634	Paimion lukio	162	02	3	01201	Pohj.Suomen teollisuusopisto	225	11	1
01994	Paimion musiikkiopisto	181	02	3	02035	Pohjan työväenop-arbetarinst.	192	01	3
02334	Pakilan musiikkikoulu	181	01	1	00434	Pohjois-Espoon lukio	162	01	3
01971	Palmgren opisto	181	02	3	00648	Pohjois-Helsingin lukio	162	01	3
00485	Palokan lukio	162	09	3	09933	Pohjois-Karjalan kesäyliopisto	921	07	1
02248	Paltamon kansalaisopisto	192	11	3	01671	Pohjois-Karjalan opisto	191	07	4
00635	Paltamon lukio	162	11	3	01970	Pohjois-Kymen musiikkiopisto	181	05	1
01853	Panssariprikaati/panssarikoulu	911	04	2	01993	Pohjois-Pirkanmaan mus.opisto	181	04	3
01953	Panula-opisto	181	10	3	09934	Pohjois-Pohjanmaan kesäyo	921	11	1
02077	Paraisten kansalaisopisto	192	02	3	01602	Pohjois-Savon amm.aik.koul.kes	229	08	4
00526	Paraisten lukio	162	02	3	01673	Pohjois-Savon kansanopisto	191	08	1
00637	Pargas svenska gymnasium	162	02	3	00649	Pohjois-Tapiolan lukio	162	01	3
00638	Parikkalan lukio	162	05	3	01674	Pohjolan opisto	191	11	1
02078	Parkanon kansalaisopisto	192	04	3	01710	Poliisikoulu	261	04	2
00639	Parkanon lukio	162	04	3	01723	Poliisiopisto	261	01	2
00665	Parolan lukio	162	04	3	02158	Polvijärven kansalaisopisto	192	07	3
02110	Parolanseud.kansalaisopisto	192	04	3	00467	Polvijärven lukio	162	07	3
01668	Partaharjun opisto	191	06	1	00651	Pomarkun lukio	162	02	3
00674	Paroniemen lukio	162	11	3	00546	Porin aikuislukio	164	02	3
00481	Pedersöre gymnasium	162	10	3	01612	Porin amm.aikuiskoulutuskeskus	229	02	1
02298	Pedersöre medborgarinstitut	192	10	3	01314	Porin diakoniaopisto	241	02	1
02455	Pelastusopisto	261	08	2	02393	Porin hotelli-ravintolaoppil.	253	02	3
00498	Pelkosenniemen lukio	162	12	3	02080	Porin kaup.työväenopisto	192	02	3
02264	Pellon kansalaisopisto	192	12	3	01253	Porin kauppaoppilaitos	235	02	3
00640	Pellon lukio	162	12	3	00652	Porin lyseon lukio	162	02	3
01289	Peltosalmen maaseutuopisto	211	08	2	01442	Porin sosiaalialan oppilaitos	243	02	3
01681	Perheniemen evankelinen opisto	191	05	1	00653	Porin suomal.yht.lyseon lukio	162	02	3
02212	Perhojokilaakson kansalaisop.	192	10	3	02387	Porin taidekoulu	232	02	3
00529	Perhon lukio	162	10	3	01015	Porin teknillinen oppilaitos	221	02	3
01526	Perhon maaseutuoppilaitos	211	10	4	01051	Porin tekninen ammattioppil.	223	02	3
02079	Perniön kansalaisopisto	192	02	3	01052	Porin Teljän ammattioppilaitos	223	02	3
00641	Perniön lukio	162	02	3	01315	Porin terv.huolto-oppilaitos	241	02	3
00636	Pernon lukio	162	02	3	00666	Porikkalan lukio	162	01	3
01880	Perttulan erityisammattikoulu	228	04	2	00162	Porlammin lukio	162	01	3
01669	Peräpohjan opisto	191	12	1	01675	Portaanpään krist.kansanopisto	191	08	1
00486	Peräseinäjoen lukio	162	10	3	01092	Porvoon ammattioppilaitos	223	01	4
00664	Petäjäveden lukio	162	09	3	02036	Porvoon kansalaisopisto	192	01	3
00642	Pieksämäen lukio	162	06	3	01254	Porvoon kauppaoppilaitos	235	01	1
02149	Pieksämäen työväenopisto	192	06	3	00656	Porvoon matk.alan oppilaitos	253	01	4
00643	Pielaveden lukio	162	08	3	02396	Porvoon terv.huolto-oppilaitos	241	01	3
02171	Pielaveden-Keiteleen kansal.op	192	08	3	01933	Porvoonseudun musiikkiopisto	181	01	3
01925	Pielisen-Karjalan musiikkiop.	181	07	3	02265	Posion kansalaisopisto	192	12	3
00645	Pietarsaaren lukio	162	10	3	00671	Posion lukio	162	12	3
01922	Pietarsaaren srk:n mus.koulu	181	10	1	02249	Pudasjärven kansalaisopisto	192	11	3
02213	Pietarsaaren suom. työväenop.	192	10	3	00658	Pudasjärven lukio	162	11	3

Tunnus Kod	Nimi Namn	Tyyppi Typ	Lääni Län	Omistaja Ägare	Tunnus Kod	Nimi Namn	Tyyppi Typ	Lääni Län	Omistaja Ägare
00663	Pulkkilan lukio	162	11	3	00540	Ressun aikuislukio	164	01	3
00468	Punkaharjun lukio	162	06	3	00082	Ressun lukio	162	01	3
00659	Punkalaitumen lukio	162	02	3	00567	Riihimäen aikuislukio	164	04	3
00660	Puolalanmäen lukio	162	02	3	01096	Riihimäen ammattioppilaitos	223	04	4
02250	Puolangan kansalaisopisto	192	11	3	01180	Riihimäen ammattioppilaskoulu	299	04	2
00673	Puolangan lukio	162	11	3	02113	Riihimäen kansalaisopisto	192	04	3
02159	Puruveden kansalaisopisto	192	07	3	01258	Riihimäen kauppaoppilaitos	235	04	3
00829	Putaan lukio	162	12	3	00724	Riihimäen lukio	162	04	3
02279	Puumalan kansalaisopisto	192	06	3	01974	Riihimäen musiikkiopisto	181	04	3
00469	Puumalan yhteislukio	162	06	3	01731	Riihimäen ohjaajainstituutti	231	04	3
00541	Pyhäjoen lukio	162	11	3	01017	Riihimäen teknill. oppilaitos	221	04	4
02251	Pyhäsalmen kansalaisopisto	192	11	3	02287	Ristiinan kansalaisopisto	192	06	3
00661	Pyhäsalmen lukio	162	11	3	00737	Ristiinan lukio	162	06	3
02282	Pyhäselän kansalaisopisto	192	07	3	01657	Rovala-opisto	191	12	1
00010	Pyhäselän lukio	162	07	3	01614	Rovaniemen amm.aik.koul.keskus	229	12	4
02372	Pyynikin ammattioppilaitos	223	04	3	02456	Rovaniemen amm.opp.(1.7.1995-)	223	12	4
01198	Päijät-Hämeen ammattioppil.	223	04	4	01415	Rovaniemen hotelli-rav.oppil.	253	12	4
09935	Päijät-Hämeen kesäyliopisto	921	04	1	02267	Rovaniemen kansalaisopisto	192	12	1
01961	Päijät-Hämeen konservatorio	181	04	1	01259	Rovaniemen kauppaoppilaitos	235	12	4
01472	Päijät-Hämeen maaseutuoppil.	211	04	1	02427	Rovaniemen maaseutu-kotital.op	211	12	4
02364	Päijät-Hämeen sosiaalialan opp	243	04	4	01534	Rovaniemen metsäoppilaitos	213	12	4
01676	Päivölän kansanopisto	191	04	1	02290	Rovaniemen mlk:n kansalaisop.	192	12	3
02112	Pälkäneen seud.kansalaisopisto	192	04	3	01818	Rovaniemen taide-käsit.opp	231	12	2
00662	Pälkäneen seudun lukio	162	04	3	01018	Rovaniemen teknill.oppilaitos	221	12	4
01708	Pääkaup.seudun amm.aik.koul.k.	229	01	1	01307	Rovaniemen terv.sos.alan opp.	241	12	4
					02277	Ruokolahden kansalaisopisto	192	05	3
01582	Raahen amm.aikuiskoulutuskesk.	229	11	1	01417	Ruoveden kotitalousoppilaitos	251	04	2
01093	Raahen ammattioppilaitos	223	11	4	00730	Ruoveden lukio	162	04	3
00713	Raahen lukio	162	11	3	02114	Ruoveden opisto	192	04	3
01972	Raahen musiikkiopisto	181	11	3	02247	Ruukin kansalaisopisto	192	11	3
01255	Raahen porvari- ja kauppakoulu	235	11	1	00731	Ruukin lukio	162	11	3
01189	Raahen tietokonealan oppil.	221	11	2	01489	Ruukin maaseutuoppilaitos	211	11	4
02252	Raahen työväenopisto	192	11	3	01679	Räisälän kansanopisto	191	02	1
01579	Radio- ja televisioinstituutti	225	01	2					
01613	Raision amm.aikuiskoul.keskus	229	02	3	01261	S:linnan liiketal.instituutti	235	06	3
01094	Raision ammattioppilaitos	223	02	4	01772	Saamelaisalueen koulutuskeskus	299	12	2
01256	Raision kauppaoppilaitos	235	02	3	02191	Saarijärven kansalaisopisto	192	09	3
00714	Raision lukio	162	02	3	00751	Saarijärven lukio	162	09	3
02081	Raision työväenopisto	192	02	3	02136	Saimaan kansalaisopisto	192	05	1
01849	Rajakoulu	911	05	2	00416	Salinkallion lukio	162	04	3
00715	Rajamäen lukio	162	01	3	02284	Sallan kansalaisopisto	192	12	3
01154	Rak. teoll. ammattikurssikoulu	225	01	1	00785	Sallan lukio	162	12	3
01855	Rannikkotyökistökoulu	911	01	2	01098	Salon ammattioppilaitos	223	02	4
02280	Rantasalmen kansalaisopisto	192	06	3	02083	Salon kansalaisopisto	192	02	3
00716	Rantasalmen lukio	162	06	3	01260	Salon kauppaoppilaitos	235	02	3
02266	Ranuan kansalaisopisto	192	12	3	01975	Salon musiikkiopisto	181	02	3
02317	Ranuan kr. kansanopisto	191	12	1	01523	Salon seudun maatalousoppil.	211	02	4
00735	Ranuan lukio	162	12	3	01316	Salon terv.huolto-oppilaitos	241	02	3
01677	Raudaskylän kristill.opisto	191	11	1	00756	Salpausselän lukio	162	04	3
00644	Rauhalan lukio	162	07	3	00757	Sammon lukio	162	04	3
01128	Rauma Oy Porin teollisuusoppil	225	02	1	01134	Sanomain ammattioppilaitos	225	01	1
00571	Rauman aikuislukio	164	02	3	02383	Satakunnan käsi- ja taidet.opp.	231	02	3
02453	Rauman ammatti-instituutti	235	02	3	02423	Satakunnan maa- ja metsäinst.	213	02	2
02082	Rauman kaup.kansalaisopisto	192	02	3	02286	Savitaipaleen kansalaisopisto	192	05	3
00719	Rauman lyseon lukio	162	02	3	00758	Savitaipaleen lukio	162	05	3
01973	Rauman musiikkiopisto	181	02	3	02000	Savitaipaleen musiikkikoulu	181	05	1
00492	Rauman normaalkoulu	171	02	2	01601	Savonlinnan amm.aik.koul.kesk.	229	06	3
00720	Raumanmeren lukio	162	02	3	02438	Savonlinnan ammatillinen inst.	241	06	2
00723	Rautalammin lukio	162	08	3	01099	Savonlinnan ammattioppilaitos	223	06	4
01132	Rautaruukin teollisuusoppil.	225	11	2	02377	Savonlinnan hotelli-rav.oppil.	253	06	4
01131	Rautaruukki Oy:n Otanmäen ak.	225	11	2	09936	Savonlinnan kesäyliopisto	921	06	1
02172	Rautavaaran kansalaisopisto	192	08	3	01689	Savonlinnan kristill. opisto	191	06	1
00482	Rautavaaran lukio	162	08	3	01821	Savonlinnan käsi- ja taidet.opp	231	06	4
02292	Rautjärven kansalaisopisto	192	05	3	00759	Savonlinnan lyseon lukio	162	06	3
00542	Rautjärven lukio	162	05	3	01976	Savonlinnan musiikkiopisto	181	06	1
01412	Ravintolakoulu Perho	253	01	1	00493	Savonlinnan normaalkoulu	171	06	2
01678	Reisjärven kristill.opisto	191	11	1	00787	Savonlinnan taidelukio	162	06	3
00532	Reisjärven lukio	162	11	3	00483	Savukosken lukio	162	12	3

Tunnus Kod	Nimi Namn	Tyyppi Typ	Läbni Län	Omistaaja Ägare	Tunnus Kod	Nimi Namn	Tyyppi Typ	Läbni Län	Omistaaja Ägare
01594	Seinäjoen amm.aik.koul.keskus	229	10	3	02346	Sydösterbottens musikskola	181	10	4
02458	Seinäjoen amm.opp.(1.8.1995-)	223	10	4	01206	Sydösterbottens yrkesskola	223	10	4
02214	Seinäjoen kansalaisopisto	192	10	3	00780	Sysmän yhteiskoulu lukio	162	06	3
01262	Seinäjoen kauppaoppilaitos	235	10	4	02084	Säkylän seud.kansalaisopisto	192	02	3
01402	Seinäjoen kotital.oppilaitos	251	10	3	00781	Säkylän seudun lukio	162	02	3
00763	Seinäjoen lukio	162	10	3					
01443	Seinäjoen sosiaalialan oppil.	243	10	4	02384	T:reen taiteen-viestinnän opp.	232	04	3
01019	Seinäjoen teknill.oppilaitos	221	10	4	02463	T:reen terv.h.opp.(1.8.1995-)	241	04	2
01318	Seinäjoen terv.huolto-oppil.	241	10	4	00812	Taavetin lukio	162	05	3
00475	Sibbo gymnasium	162	01	3	02389	Taidekoulu Maa	232	01	1
02053	Sibbo sv.medborgarinstitut	192	01	3	01741	Taideteollinen korkeakoulu	311	01	2
01742	Sibelius-Akatemia	311	01	2	02254	Taivalkosken kansalaisopisto	192	11	3
00089	Sibelius-lukio	162	01	3	00850	Taivalkosken lukio	162	11	3
00564	Sievin lukio	162	11	3	01557	Taivalkosken metsäoppilaitos	213	11	2
01778	Siikaranta-opisto	191	01	1	00761	Talvisalon lukio	162	06	3
02281	Siilin kansalaisopisto	192	06	3	00813	Tammerkosken lukio	162	04	3
02173	Siilinjärv-Maaningan kansal.op	192	08	3	01139	Tampellan teollisuusoppilaitos	225	04	1
00764	Siilinjärven lukio	162	08	3	00814	Tampereen aikuislukio	164	04	3
01546	Siilinjärven metsäoppilaitos	213	08	4	01595	Tampereen amm.aik.koul.keskus	229	04	1
00789	Simon lukio	162	12	3	01267	Tampereen kauppaoppilaitos	235	04	3
02268	Simon-Kuivaniemen kansalaisop.	192	12	3	09937	Tampereen kesäyliopisto	921	04	1
00783	Simonkylän lukio	162	01	3	00815	Tampereen klassillinen lukio	162	04	3
00535	Sipoon lukio	162	01	3	01931	Tampereen konservatorio	181	04	1
02037	Sipoon suom.kansalaisopisto	192	01	3	01403	Tampereen kotitalousoppilaitos	251	04	1
01144	Sisun teollisuusoppilaitos	225	04	2	00816	Tampereen lyseon lukio	162	04	3
02174	Sisä-Savon kansalaisopisto	192	08	3	00817	Tampereen normaalikoulu	171	04	2
02444	Sisäläh.seur.diak-kasvattajaop	243	06	1	00496	Tampereen Rudolf Steiner-koulu	179	04	1
01685	Sisälähetysseuran opisto	191	06	1	01408	Tampereen sosiaalialan oppil.	243	04	1
02269	Sodankylän kansalaisopisto	192	12	3	01915	Tampereen tekn.korkeakoulu	311	04	2
00765	Sodankylän lukio	162	12	3	01020	Tampereen teknill.oppilaitos	221	04	3
01553	Sodankylän metsäoppilaitos	213	12	3	02116	Tampereen työväenopisto	192	04	3
01728	Solvalla idrottsinstitut	183	01	1	00819	Tampereen yhteiskoulu lukio	162	04	1
02115	Someron kansalaisopisto	192	02	3	01905	Tampereen yliopisto	311	04	2
00766	Someron lukio	162	02	3	01767	Tanhuvaaran urheiluopisto	183	06	1
02175	Sonkajärven kansalaisopisto	192	08	3	00545	Tapiolan aikuislukio	164	01	3
00767	Sonkajärven lukio	162	08	3	00821	Tapiolan lukio	162	01	3
02253	Sotkamon kansalaisopisto	192	11	3	01717	Teatterikorkeakoulu	311	01	2
00768	Sotkamon lukio	162	11	3	01907	Teknillinen korkeakoulu	311	01	2
00069	Sotungin lukio	162	01	3	01021	Tekniska läroverket	221	01	1
09909	Studiecentr.sv.studieförbundet	925	01	1	01825	Terjärv hemslöjdsskola	231	10	4
02288	Sulkavan kansalaisopisto	192	06	3	00823	Tervakosken lukio	162	04	3
00786	Sulkavan lukio	162	06	3	02270	Tervolan kansalaisopisto	192	12	3
00770	Suolahden lukio	162	09	3	00849	Tervolan lukio	162	12	3
02192	Suolahden työväenopisto	192	09	3	01596	Teuvan amm.aikuisl.koulu.keskus	229	10	1
00087	Suomalais-venäläinen koulu	179	01	2	02215	Teuvan kansalaisopisto	192	10	3
02320	Suomen hierontatieto Oy	299	04	1	00824	Teuvan lukio	162	10	3
01341	Suomen kosmetolog.yhd.opisto	223	01	1	00405	Tiirismaan lukio	162	04	3
01263	Suomen liikem.kauppaopisto	235	01	1	00825	Tikkakosken lukio	162	09	3
01686	Suomen nuoriso-opisto	191	06	1	01054	Tikkurilan ammattioppilaitos	223	01	3
01704	Suomen raamattuopisto	191	01	1	00826	Tikkurilan lukio	162	01	3
01118	Suomen Triכון amm.kurssikoulu	225	04	1	02160	Tohmajärv-Värtsilän kansal.op.	192	07	3
01729	Suomen urheiluopisto	183	06	1	00848	Tohmajärven lukio	162	07	3
01292	Suomen Yrittäjäopisto	225	10	1	02216	Toholammin kansalaisopisto	192	10	3
02186	Suomenselän kansalaisopisto	192	09	3	01827	Toholammin käsi- ja taidet.opp	231	10	4
00771	Suomussalmen lukio	162	11	3	00847	Toholammin lukio	162	10	3
02432	Suomussalmi-opisto	251	11	2	02118	Toijalan kansalaisopisto	192	04	3
01101	Suonenjoen ammattioppilaitos	223	08	4	00827	Toijalan lukio	162	04	3
00772	Suonenjoen lukio	162	08	3	02038	Toimelan vapaaopisto	192	01	1
02439	Suonenjoen maat.ja palv.al.opp	211	08	2	09905	Toimihenkilöjärj.TJS op.keskus	925	01	1
02442	Suupohjan ammatti-instituutti	223	10	4	02272	Toivola-Luotolan kansalaisop.	192	12	1
00502	Suutarilan lukio	162	01	3	02312	Toivolan-Luotolan musiikkikoul	181	12	1
02391	Sv.konstskolan i Nykarleby	232	10	3	00828	Toivonlinnan yhteiskoulu	179	02	1
00778	Sv.privatskolan i U:borg-gymn.	162	11	1	00852	Toppilan lukio	162	11	3
00779	Sv.samskolan i T:fors, gymn.	162	04	1	02271	Tornion kansalaisopisto	192	12	3
01688	Sv.Österbottens folkakademi	191	10	4	01268	Tornion liiket.tietotekn.inst.	235	12	3
01687	Svenska folkakademin	191	01	1	00830	Tornion yhteislyseon lukio	162	12	3
01910	Svenska handelshögskolan	311	01	2	02138	Toukolan kansalaisopisto	192	05	1
01265	Svenska handelsläroverket	235	01	1	01203	Toyota ammattioppilaitos	225	01	1

Tunnus Kod	Nimi Namn	Tyyppi Typ	Lääni Län	Omistaja Ägare	Tunnus Kod	Nimi Namn	Tyyppi Typ	Lääni Län	Omistaja Ägare
01535	Tuomarniemen metsäoppilaitos	213	10	2	01273	Vakka-Suomen kauppaoppilaitos	235	02	3
00832	Turengin lukio	162	04	3	01981	Vakka-Suomen musiikkiopisto	181	02	3
01707	Turun amm. aikuiskoulut. keskus	229	02	1	02316	Valamon kansanopisto	191	06	1
02421	Turun ammatti-instituutti	223	02	3	00892	Valkeakosken lukio	162	04	3
02319	Turun hierojakoulu	299	02	1	01982	Valkeakosken musiikkiopisto	181	04	3
00833	Turun iltalukio	164	02	3	02418	Valkeakosken seud. amm. aikuisk.	229	04	4
01911	Turun kauppakorkeakoulu	311	02	2	01274	Valkeakosken seud. kauppaoppil.	235	04	4
01269	Turun kauppaoppilaitos	235	02	3	01104	Valkeakosken seudun amm. oppil.	223	04	4
09938	Turun kesäyliopisto	921	02	1	01025	Valkeakosken teknill. oppil.	221	04	4
00834	Turun klassikon lukio	162	02	3	02120	Valkeakosken työväenopisto	192	04	3
01932	Turun konservatorio	181	02	1	02139	Valkealan kansalaisopisto	192	05	3
01690	Turun kristillinen opisto	191	02	1	01693	Valkealan krist. kansanopisto	191	05	1
00835	Turun lyseon lukio	162	02	3	00484	Valkealan lukio	162	05	3
01168	Turun maalariammattioppilaitos	223	02	1	02039	Valkon kansalaisopisto	192	01	3
00836	Turun normaalikoulu	171	02	2	02407	Valmet Automotive Oy teoll. opp	225	02	1
01712	Turun piirustuskoulu	232	02	1	01142	Valmet paperik. Oy teoll. oppil.	225	09	2
01140	Turun sanomain ammattioppil.	225	02	1	01117	Valmet-Karhula Oy:n teoll. opp.	225	05	1
02085	Turun suom. työväenopisto	192	02	3	00893	Valtimon lukio	162	07	3
00837	Turun suom. yht. koulun lukio	162	02	3	01448	Valtion kalatalousoppilaitos	211	02	2
02382	Turun taiteen- viestinnän oppil.	232	02	3	01105	Vammalan ammattikoulu	223	02	4
01055	Turun teknillinen ammattioppil.	223	02	3	00840	Vammalan lukio	162	02	3
01023	Turun teknillinen oppilaitos	221	02	3	02088	Vammalan opisto	192	02	3
01325	Turun terv. huolto-oppilaitos	241	02	3	01776	Vankeinhoidon koulutuskeskus	299	01	2
01902	Turun yliopisto	311	02	2	02040	Vantaan kaup. työväenopisto	192	01	3
02176	Tuusniemen kansalaisopisto	192	08	3	01840	Vantaan käsi- ja taidet. oppil.	231	01	3
00851	Tuusniemen lukio	162	08	3	01983	Vantaan musiikkiopisto	181	01	3
02299	Tuusulan kansalaisopisto	192	01	3	02368	Vantaan sosiaalialan oppil.	243	01	3
01691	Tuusulan opisto	191	01	1	01842	Vantaan terv. huolto-oppil.	241	01	3
02361	Tuusulan sosiaalialan oppil.	243	01	4	00895	Vantaanjoen lukio	162	01	3
01854	Tykistöprikaati/tykistökoulu	911	02	2	01713	Vapaa taidekoulu	232	01	1
01830	Tyrvään käsi- ja taidet. oppil.	231	02	4	09907	Vapaan siv. toim. liiton op. kesk	925	01	1
01831	Työtehosteuran amm. aik. koul. kes	229	01	1	01730	Varalan urheiluoipisto	183	04	1
01692	Työväen akatemia	191	01	1	01058	Varkauden ammattioppilaitos	223	08	3
09906	Työväen siv. liitto TSL op. kesk	925	01	1	02177	Varkauden kansalaisopisto	192	08	3
01331	Töölö barnavårdsskola	241	01	1	01275	Varkauden kauppaoppilaitos	235	08	3
00539	Töölön yht. koulun aikuislukio	164	01	1	01406	Varkauden kotital- sosiaal. opp.	243	08	3
00844	Töölön yhteiskoulun lukio	162	01	1	01833	Varkauden käsi- ja taidet. opp	231	08	3
					00578	Varkauden lukio	162	08	3
02086	Ulvilan kansalaisopisto	192	02	3	02301	Varpaisjärven kansalaisopisto	192	08	3
00878	Ulvilan lukio	162	02	3	01694	Varsinais-Suomen kansanopisto	191	02	1
00470	Uotilanrinteen lukio	162	02	3	02325	Varsinais-Suomen maaseutuoppil.	211	02	2
01769	Urheiluoipisto Kisakeskus	183	01	1	01980	Varsinais-Suomen musiikkioppil.	181	02	1
01832	Urjalan kotiteollisuuskoulu	231	04	3	02230	Vasa arbetarinstitut	192	10	3
00875	Urjalan lukio	162	04	3	01326	Vasa sv. hälsovårdsläroanstalt	241	10	4
02119	Urjalan-Kylmäkosken kansal. op.	192	04	3	00489	Vasa svenska aftonläroverk	164	10	3
00533	Utajärven lukio	162	11	3	02440	Vasa yrkesinstitut	221	10	4
02295	Utsjoen kansalaisopisto	192	12	3	00898	Vasa övningsskola	171	10	2
00487	Utsjoen saamelaislukio	162	12	3	00070	Vehkalahden lukio	162	05	3
02087	Uudenkaupungin kansalaisopisto	192	02	3	00919	Vesannon lukio	162	08	3
00876	Uudenkaupungin lukio	162	02	3	01366	Vetelin kotitalousoppilaitos	251	10	4
02326	Uudenmaan maaseutuopisto	211	01	2	00901	Vetelin lukio	162	10	3
					02178	Vieremän kansalaisopisto	192	08	3
00887	Vaajakosken lukio	162	09	3	00488	Vieremän lukio	162	08	3
00888	Vaalan lukio	162	11	3	01858	Viestirykmentti/sähkötekn. koul.	911	04	2
02161	Vaara-Karjalan kansalaisopisto	192	07	3	01852	Viestirykmentti/viestikoulu	911	04	2
01586	Vaasan amm. aikuiskoulutuskesk.	229	10	3	00918	Vihannin lukio	162	11	3
01057	Vaasan ammattioppilaitos	223	10	3	02041	Vihdin kansalaisopisto	192	01	3
01423	Vaasan hotelli-ravintolaoppil.	253	10	2	01822	Vihdin käsi- ja taidet. oppil.	231	01	3
01272	Vaasan kauppaoppilaitos	235	10	3	00902	Vihdin yhteiskoulun lukio	162	01	3
09939	Vaasan kesäyliop-Vasa sommarun	921	10	1	00903	Vierlaakson lukio	162	01	3
01405	Vaasan kotital- sosiaalioppil.	243	10	3	02450	Vihreä Siv. ja Op. kesk, ViSiO	925	01	1
00889	Vaasan lyseon lukio	162	10	3	00904	Viialan lukio	162	04	3
01024	Vaasan teknillinen oppilaitos	221	10	3	02121	Viialan työväenopisto	192	04	3
01350	Vaasan terv. huolto-oppilaitos	241	10	3	01985	Viitasaaren alueen musiikkik.	181	09	3
02217	Vaasan työväenopisto	192	10	3	02196	Viitasaaren kansalaisopisto	192	09	3
00890	Vaasan yhteislukio	162	10	3	00906	Viitasaaren lukio	162	09	3
01913	Vaasan yliopisto	311	10	2	01695	Viittakiven opisto	191	04	1
01103	Vakka-Suomen ammattioppilaitos	223	02	4	02122	Vilppulan kansalaisopisto	192	04	3

Tunnus Kod	Nimi Namn	Tyyppi Typ	Läni Län	Omistaja Ägare	Tunnus Kod	Nimi Namn	Tyyppi Typ	Läni Län	Omistaja Ägare
00907	Vimpelin lukio	162	10	3	02162	Ylä-Karjalan kansalaisopisto	192	07	3
02042	Virkailijain kansalaisopisto	192	01	1	01992	Ylä-Satakunnan musiikkiopisto	181	04	3
00908	Virkby gymnasium	162	01	3	01604	Ylä-Savon amm.aikuiskoul.kesk	229	08	4
00909	Virolahden lukio	162	05	3	02431	Ylä-Savon amm.opp.(1.8.1994-)	223	08	4
02324	Virpiniemen liikuntaopisto	183	11	1	01943	Ylä-Savon musiikkiopisto	181	08	3
02123	Virtain kansalaisopisto	192	04	3	01446	Ylä-Savon sosiaalialan oppil.	243	08	4
00910	Virtain lukio	162	04	3	00948	Ylöjärven lukio	162	04	3
01276	Virtain seud.kauppaoppilaitos	235	04	4	02124	Ylöjärven työväenopisto	192	04	3
00911	Voikkaan lukio	162	05	3	02329	Ypäjän hevosopisto	211	04	1
00205	Voionmaan lukio	162	09	3	01108	Yrkesskolan i Jakobstad	223	10	4
01696	Voionmaan opisto	191	04	1					
01768	Vuokatin urheiluopisto	183	11	1	01903	Åbo Akademi	311	02	2
02420	Vuokattiopisto	213	11	2	01286	Åbo hemslöjdslärarinstitut	231	02	2
02419	Vuoksenlaakson amm.aik.koul.k.	229	05	4	02092	Åbo sv.arbetarinstitut	192	02	3
02406	Vuoksenlaakson hotelli-rav.opp	253	05	3	01568	Åbo sv.sjöfartsläroanstalt	238	02	2
00912	Vuoksenniskan yht.koulun lukio	162	05	3	02314	Åbo svenska musikskola	181	02	1
00534	Vuolijoen lukio	162	11	3	01700	Åbolands folkhögskola	191	02	1
00915	Vuosaaren lukio	162	01	3	01109	Åbolands yrkesskola	223	02	4
01697	Västra Nylands folkhögskola	191	01	4	01701	Ålands folkhögskola	191	13	5
01106	Västra Nylands yrkesskola	223	01	4	01279	Ålands handelsläroverk	235	13	5
02091	Väståbolands medborgarinstitut	192	02	3	01419	Ålands hotell-restaurangskola	253	13	5
00913	Vääksyn lukio	162	04	3	01388	Ålands husmodersskola	251	13	5
01698	Vörå folkhögskola-Breidablick	191	10	1	00962	Ålands lyceum	162	13	5
00917	Vörå samgymnasium	162	10	3	01510	Ålands naturbruksskola	211	13	5
02220	Vörå-Oravais-Maxmo medb.inst.	192	10	3	01569	Ålands sjöfartsläroverk	238	13	5
					01573	Ålands sjömansskola	238	13	5
01755	Wetterhoffin käsi-taidet.oppil	231	04	4	09940	Ålands sommaruniversitet	921	13	5
01150	Wärtsilä Vaasan konepajakoulu	225	10	1	01029	Ålands tekniska läroverk	221	13	5
01028	Wärtsilän teknill.oppilaitos	221	07	3	01110	Ålands yrkesskola	223	13	5
01157	Yht.pap.teht.t.opp.Jouts-Pulp	225	05	1	02278	Äetsän kansalaisopisto	192	02	3
01151	Yht.pap.teht.teoll.opp, Lotila	225	04	1	00319	Äetsän lukio	162	02	3
01152	Yht.pap.teht.teoll.opp, Matara	225	09	1	01989	Äetsän musiikkikoulu	181	02	3
00092	Yhtenäiskoulun lukio	162	01	3	01111	Ähtärin ammattioppilaitos	223	10	4
01344	Yksit.hieromaopisto K.Juntunen	299	04	1	02218	Ähtärin kansalaisopisto	192	10	3
00945	Ylistaron lukio	162	10	3	00973	Ähtärin lukio	162	10	3
02273	Ylitornion kansalaisopisto	192	12	3	02416	Äänekosken ammatillinen oppil.	223	09	4
01699	Ylitornion krist.kansanopisto	191	12	1	02197	Äänekosken kansalaisopisto	192	09	1
00946	Ylitornion yhteiskoulun lukio	162	12	1	01278	Äänekosken kauppaoppilaitos	235	09	3
02255	Ylivieskan kansalaisopisto	192	11	3	00974	Äänekosken lukio	162	09	3
00947	Ylivieskan lukio	162	11	3					
01986	Ylivieskan seudun musiikkiop.	181	11	3	01702	Östra Nylands folkhögskola	191	01	1
01846	Ylivieskan sosiaalialan oppil.	243	11	4	01113	Östra Nylands yrkesskola	223	01	4
01204	Ylivieskan teknill.oppilaitos	221	11	2	01509	Överby trädgårds-lantbrukssk.	211	01	4

Oppilaitosluokitus ja -luettelo

Läroanstaltsklassificering och -förteckning 1995

Oppilaitostyyppiluokitus 31.12.1995
Nomenklatur över läroanstaltstyper 31.12.1995

Julkaisu sisältää tietoja
oppilaitoksista vuonna 1995:

- oppilaitokset ja oppilaitosten oppilasmäärät lääneittäin ja kunnittain
- oppilaitosten osoitetiedot
- oppilaitokset oppilaitostyypeittäin
- aakkoshakemisto
- oppilaitosrekisteriin tehdyt muutokset

Publikationen innehåller uppgifter om
läroanstalter år 1995:

- läroanstalter och antal elever efter län och kommun
- läroanstalternas adresser
- läroanstalter efter läroanstaltstyp
- alfabetiskt register
- förändringar i läroanstaltsregistret

Oppilaitosluokitus ja -luettelo (Tuote nro 9848)
Läroanstaltsklassificering och -förteckning (Produkt nr 9848)
Koulutus -sarja: 1996:3 Oppilaitosluokitus ja -luettelo 1995
Serien Utbildning 1996:3 Läroanstaltsklassificering och -förteckning 1995

MYYNТИ:
Tilastokeskus/Myyntipalvelu
PL 3B
00022 Tilastokeskus
Puh. (90) 1734 2011
Fax (90) 1734 2474

FÖRSÄLJNING:
Statistikcentralen/Försäljningstjänsten
PB 3B
00022 Statistikcentralen
Tfn (90) 1734 2011
Fax (90) 1734 2474

ORDERS:
Statistics Finland/Sales Services
P.O.Box 3B
FIN-00022 Statistics Finland
Tel. +358-0-1734 2011
Fax +358-0-1734 2474

ISSN 1236-4746
= Koulutus Utbildning
ISSN 1236-6307
ISBN 951-727-181-6



9 789517 271813