

TILASTOKATSAUKSIA STATISTISKA ÖVERSIKTER

BULLETIN OF STATISTICS

N:o 3 1971

HELSINKI

TILASTOKESKUS (Tilastollinen päätoimisto)
STATISTIKCENTRALEN (Statistiska centralbyrån)
CENTRAL STATISTICAL OFFICE OF FINLAND

Tauluja

A. Väestö

1. Väkiluku
2. Väestömuutokset

B. Tuotanto

3. Tuotetilasto
4. Teollisuustuotannon volyyymi-indeksi
5. Asuntojen tuotanto
6. Talonrakennustoiminta

C. Kauppa

7. Kaupan myynti ja työllisyys
8. Ulkomaankauppa
9. Tärkeimpien tavarain tuonti
10. Tärkeimpien tavarain vienti

D. Raha- ja luottoliike

11. Suomen Pankki
12. Rahalaitosten ottolainaus yleisöltä
13. Rahalaitosten antolainaus yleisölle
14. Suomen Pankin avista myyntikurssit
15. Kotimainen clearingliike
16. Postisiirtoliike
17. Protestoidut vekselit ja tratat
18. Helsingin Arvopaperipörssi
19. Henkivakuutusyhtiöiden hankinta

E. Liikenne

20. Valtionrautatiet
21. Ulkomainen matkustajaliikenne
22. Moottoriajoneuvot
23. Ulkomainen merenkulku
24. Kauppalaivasto
25. Kotimaisten lentoyhtiöiden säännöllinen lentoliikenne
26. Posti- ja lennätinlaitos

F. Hinnat ja palkat

27. Rakennuskustannusindeksi (1964 = 100)
28. Tienrakennuskustannusindeksi (1963 = 100)
29. Elintarvikkeiden vähittäiskauppahintoja
30. Elinkustannusindeksi (X 1951 = 100)
31. Kuluttajan hintaindeksi (X—XII 1957 = 100)
32. Kuluttajan hintaindeksi (1967 = 100)
33. Tukkuhintaindeksi (1949 = 100)
34. Tuotannon hintaindeksi (1949 = 100)
35. Maatalouden hintaindeksejä
36. Tuonnin hintaindeksi (cif, 1949 = 100)
37. Viennin hintaindeksi (fob, 1949 = 100)
38. Työntekijäin keskiansioita
39. Palkkaindeksisarjoja (1964 = 100)

G. Työmarkkinat

40. Työnvälitys
41. Työnseisaukset
42. Työllisyys ja työttömyys
43. Työmäärärahoihin palkattu valtion ja kuntien työvoima
44. Markkinapuun hakkuiden työvoima

H. Valtion raha-asiat

45. Valtion kassatulot
46. Valtion kassamenot
47. Valtion rahoitustarve sekä kassa-ali- tai -ylijäämä
48. Valtion velka

I. Terveysolot

49. Ilmoitetut sairaustapaukset

J. Muu elinkeinotilasto

50. Vireille pannut vararikot

K. Rikollisuus

51. Poliisin ja tulliviranomaisten tietoon tulleet rikokset sekä juopumuspidätykset

Tabeller

A. Befolkningen

1. Folkmängden
2. Befolkningsrörelsen

B. Produktionen

3. Produktstatistik
4. Volymindex för industriproduktionen
5. Bostadsproduktionen
6. Husbyggnadsverksamhet

C. Handeln

7. Handels försäljning och sysselsättning
8. Utrikeshandeln
9. Importen av viktigare varor
10. Exporten av viktigare varor

D. Penning- och kreditväsendet

11. Finlands Bank
12. Penninginrättningarnas inlåning från allmänheten
13. Penninginrättningarnas utlåning till allmänheten
14. Finlands Banks avista försäljningskurser
15. Inhemsk clearingrörelse
16. Postgirorörelsen
17. Protesterade växlar och trattor
18. Helsingfors Fondbörs
19. Livförsäkringsbolagens nyanskaffning

E. Samfärdseln

20. Statsjärnvägarna
21. Resandetrafik mellan Finland och utlandet
22. Motorfordon
23. Sjöfarten mellan Finland och utlandet
24. Handelsflottan
25. Inhemska flygbolags reguljära flygtrafik
26. Post- och telegrafverket

F. Priserna och lönerna

27. Byggnadskostnadsindex (1964 = 100)
28. Vägbyggnadskostnadsindex (1963 = 100)
29. Detaljhandelspriser för livsmedel
30. Levnadskostnadsindex (X 1951 = 100)
31. Konsumentprisindex (X—XII 1957 = 100)
32. Konsumentprisindex (1967 = 100)
33. Partiprisindex (1949 = 100)
34. Produktionsprisindex (1949 = 100)
35. Prisindexar för lantbruket
36. Importprisindex (cif, 1949 = 100)
37. Exportprisindex (fob, 1949 = 100)
38. De genomsnittliga förtjänsterna för arbetare
39. Löneindexserier (1964 = 100)

G. Arbetsmarknaden

40. Arbetsförmedling
41. Arbetsinställelser
42. Sysselsättning och arbetslöshet
43. Med arbetsanslag anställd statlig och kommunal arbetskraft
44. Arbetskraften vid avverkning av marknadsvirke

H. Statsfinanserna

45. Statens kassainkomster
46. Statens kassautgifter
47. Statens finansieringsbehov samt kassaunderskottet eller överskottet
48. Statsskulden

I. Hälsotillståndet

49. Anmälda sjukdomsfall

J. Övrig näringsstatistik

50. Anhängiggjorda konkursmål

K. Brottligheten

51. Brott som kommit till polisens och tullmyndigheternas kännedom samt anhållanden för fylleri

Tukku- ja vähittäiskaupan myynnin volyymi-indeksit — Volymindexar för parti- och detaljhandels försäljning
Volume indexes of wholesalers' and retailers' sales (1968=100)
 (Lähde: Taulu 7 — Källa: Tabell 7)

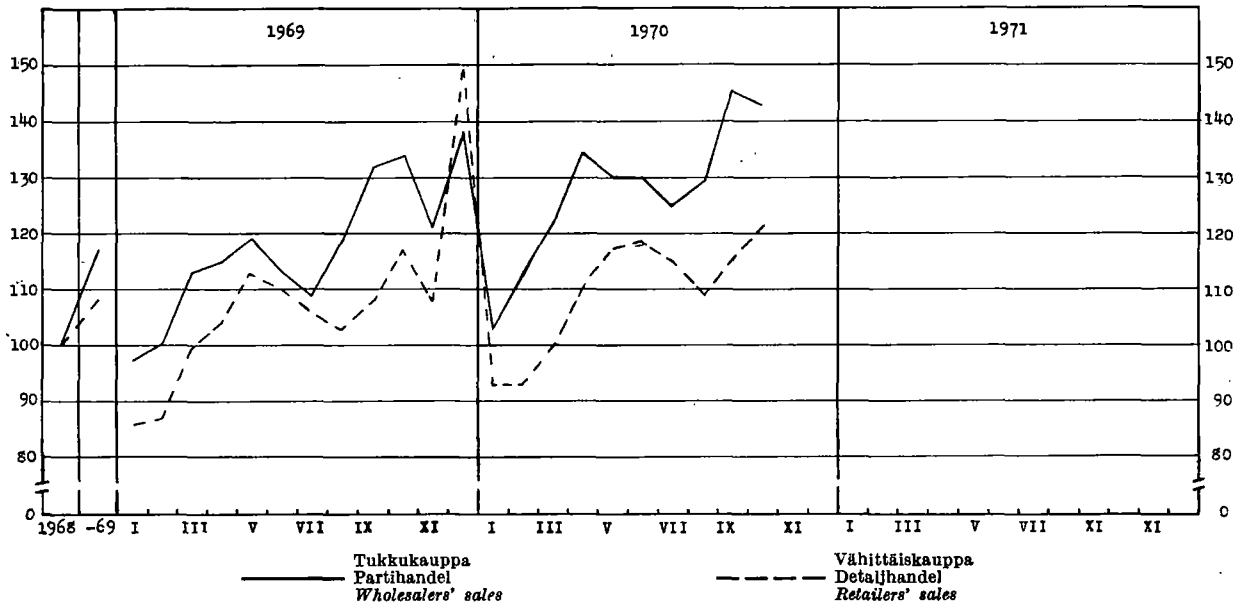

Kehitetty sähköenergia — Alstrad elektrisk energi — Electric energy production
 (Lähde: Taulu 3 — Källa: Tabell 3)

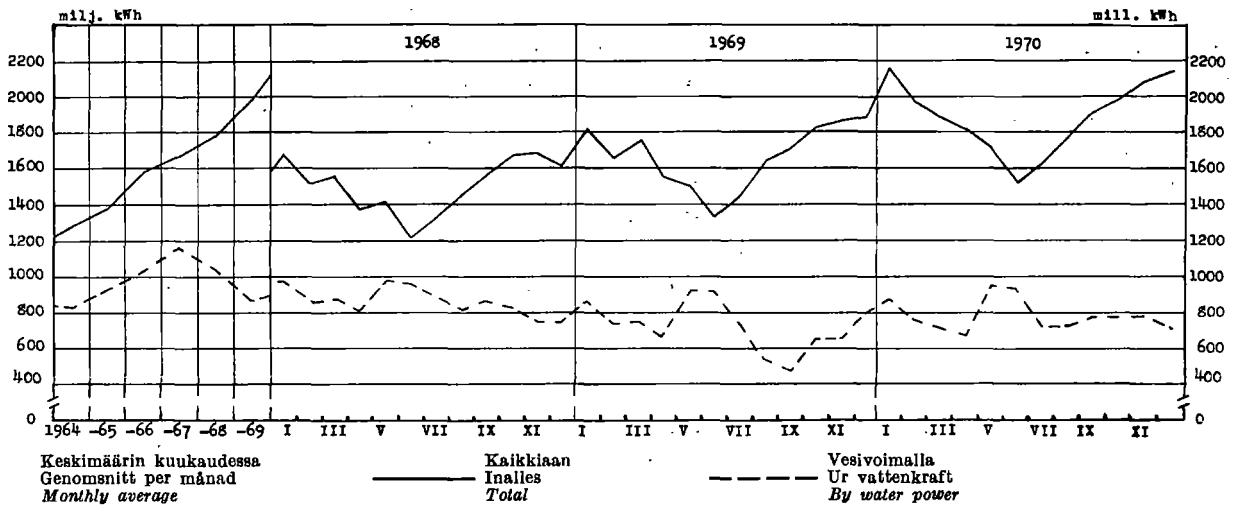

**Kotimaisten lentoyhtiöiden säännöllinen lento-
 liikenne, matkustajia — Inhemiska flygbolags
 reguljära flygtrafik, passagerare — Scheduled
 air traffic of Finnish companies, passengers**

(Lähde: Taulu 25 — Källa: Tabell 25)

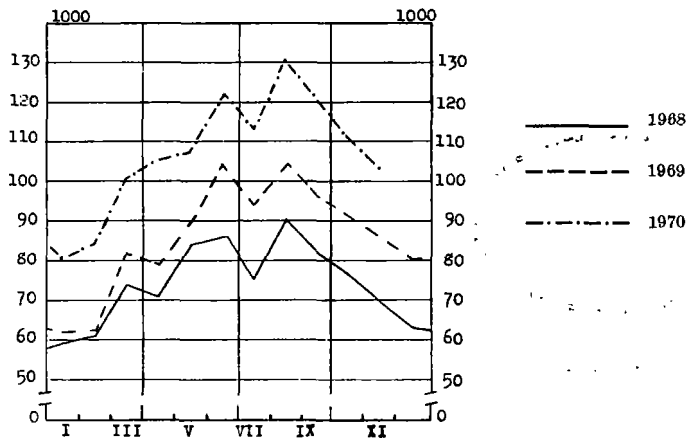

**Valtionrautatellä kaupallisessa liikenteessä
 kuljetettu tavaramäärä — Befordrat gods i
 kommersiell trafik på statsjärnvägarna —
 Freight carried in commercial traffic on
 State railways**

(Lähde: Taulu 20 — Källa: Tabell 20)

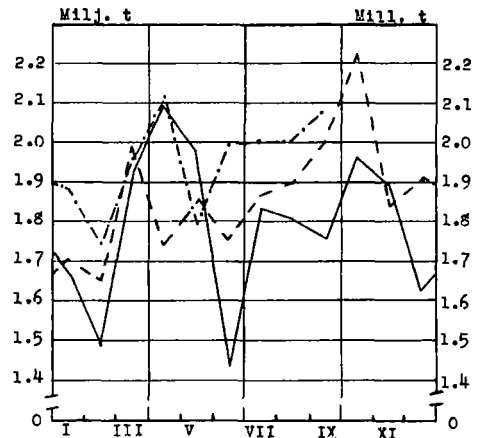

1. Väkiluku — Folkmängden — Population

Maassa asuva väestö kuukauden lopussa I riket bosatt befolkning vid utgången av månaden <i>Resident population at the end of month</i>	Keski­väki­luku Medelfolk­mängden <i>Mean population</i>		Väkiluku vuoden vaihteessa — Folkmängd vid årsskiftet — <i>Population at the turn of the year</i>												
	1 000	Vuosi År <i>Year</i>	1 000	Vuosi År <i>Year</i>	Maassa asuva väestö — I riket bosatt befolkning — <i>Resident population</i>										Henkikirjoi­ tettu väestö Mantalskriven befolkning <i>Population according to domicile registers</i> 1. 1.
					Yhteensä Summa <i>Total</i>		Kaupungit ja kauppalat Städerna och köpingarna <i>Urban communes</i>		Maalaiskunnat Landskom­ muner <i>Rural communes</i>		15—64 vuotiaat år <i>years of age</i>		Ms		
					Ms	M	Ms	M	Ms	M	Ms	M			
A 1	Year	A 2	Year	A 3	A 4	A 5	A 6	A 7	A 8	A 9	A 10	A 11			
*1970 I	4 700	1957	4 324	1957/58	4 343	2 088	1 596	726	2 747	1 362	2 696	1 290	4 375		
II	4 696	1958	4 360	1958/59	4 376	2 105	1 626	740	2 750	1 365	2 717	1 302	4 413		
III	4 693	1959	4 395	1959/60	4 413	2 125	1 665	760	2 748	1 365	2 740	1 315	4 451		
IV	4 691														
V	4 692	1960	4 430	1960/61	4 446	2 142	1 707	781	2 739	1 361	2 778	1 336	4 486		
VI	4 691	1961	4 467	1961/62	4 487	2 163	1 753	804	2 734	1 359	2 832	1 365	4 516		
VII	4 691	1962	4 505	1962/63	4 523	2 182	1 799	827	2 724	1 355	2 884	1 393	4 546		
VIII	4 689	1963	4 543	1963/64	4 562	2 201	1 918	884	2 644	1 317	2 934	1 419	4 580		
IX	4 685	1964	4 580	1964/65	4 598	2 219	1 986	917	2 612	1 302	2 978	1 443	4 611		
X	4 682														
XI	4 679	1965	4 612	1965/66	4 626	2 234	2 050	949	2 575	1 285	3 018	1 464	4 636		
XII	4 679	1966	4 639	1966/67	4 653	2 247	2 124	985	2 529	1 262	3 048	1 481	4 655		
		1967	4 666	1967/68	4 679	2 260	2 241	1 042	2 438	1 218	3 080	1 499	4 679		
*1971 I	4 678	1968	4 688	1968/69	4 698	2 270	2 294	1 068	2 404	1 202	3 107	1 514	4 700		
II	4 677	1969	4 701	1969/70	4 703	2 272	2 363	1 102	2 340	1 170	4 706		
		*1970	4 695												

2. Väestö­muutokset — Befolknings­rörelsen — *Vital statistics*

Vuosi ja kuukausi År och månad <i>Year and month</i>	Solmittuja avioliittoja Vigda par <i>Marriages</i>		Elävänä syntyneitä Levande födda <i>Live births</i>			Kuo­lleita Avlidna <i>Deaths</i>					Muuttaneita Flyttade <i>Migration</i>								
	A 12	°/oo ¹⁾ A 13	Koko maa Hela riket <i>Total</i>	°/oo ¹⁾ A 15	Kau­ pungit ja kauppa­ lat Städer och köpingar <i>Urban commu­ nes</i>	Koko maa Hela riket <i>Total</i>	°/oo ¹⁾ A 18	Kau­ pungit ja kauppa­ lat Städer och köpingar <i>Urban commu­ nes</i>	Vuotta nuorem­ pana Under första levnadsåret <i>Under one year of age</i>	°/oo ²⁾ A 21	Pohjois­ maista från Norden <i>from Nordic countries</i>	Pohjois­ maihin till Norden <i>to Nordic countries</i>							
													A 14	A 16	A 17	A 19	A 20	A 22	A 23
1964....	34 520	7.5	80 428	17.6	37 880	42 512	9.3	16 890	1 369	17.0							
1965....	36 214	7.9	77 885	16.9	37 946	44 473	9.6	17 965	1 371	17.6							
1966....	38 252	8.2	77 697	16.7	39 474	43 548	9.4	18 149	1 164	15.3							
1967....	41 273	8.8	77 289	16.6	41 113	43 790	9.4	19 070	1 146	14.8							
1968....	40 251	8.6	73 654	15.7	39 943	45 013	9.6	19 805	1 064	14.4							
1969....	40 910	8.7	67 450	14.3	37 105	45 969	9.8	20 840	961	14.2							
*1970....	40 504	8.7	64 433	13.9	36 014	44 428	9.6	20 590	806	12.5	8 683	42 565							
*1969 VII	4 555	11.4	5 667	14.8	3 111	3 686	9.2	1 695	87	13.9							
VIII	5 018	12.5	5 484	14.9	3 066	3 767	9.4	1 787	93								
IX	2 833	7.3	5 584	13.4	3 065	3 387	8.7	1 566	58								
X	2 872	7.2	5 238	15.2	2 871	3 736	9.3	1 680	72	12.7							
XI	3 568	9.2	4 757	13.3	2 610	3 713	9.6	1 708	68								
XII	5 017	12.5	5 019	14.1	2 788	4 127	10.3	1 835	61								
*1970 I	1 842	4.6	4 807	12.0	2 654	4 632	11.6	2 101	103	16.2	143	3 506							
II	1 871	5.2	4 163	11.6	2 393	3 552	9.9	1 646	66		188	3 633							
III	2 745	6.9	5 697	14.3	3 100	3 501	8.8	1 598	68		237	4 044							
IV	1 871	4.9	5 514	14.3	3 149	3 683	9.5	1 738	83	12.9	400	3 305							
V	3 616	9.1	6 129	15.4	3 458	3 710	9.3	1 667	70		611	2 286							
VI	5 116	13.3	5 683	14.7	2 991	3 608	9.4	1 688	71		863	2 882							
VII	4 680	11.7	5 853	14.7	3 393	3 657	9.2	1 748	59	9.6	797	2 303							
VIII	4 767	12.0	5 567	14.0	3 084	3 581	9.0	1 645	50		1 068	4 653							
IX	2 748	7.1	4 994	13.0	2 869	3 436	8.9	1 637	48		1 202	5 421							
X	3 460	8.7	5 760	14.5	3 174	3 561	9.0	1 654	56	15.0	1 058	4 360							
XI	2 679	7.0	4 760	12.4	2 634	3 604	9.4	1 607	61		998	3 696							
XII	5 109	12.9	5 506	13.9	3 115	3 903	9.8	1 861	71		1 118	2 476							
*1971 I	1 903	4.8	4 867	12.2	2 751	3 839	9.7	1 753	62	..	1 063	2 264							
II	1 753	4.9	4 190	11.7	2 419	3 351	9.3	1 539	51	..	1 018	1 925							

Ks. huomautusosasto vuoden ensimmäisessä numerossa — Se notavdelningen i häfte 1 — *See note section in the January issue.*

¹⁾ °/oo:na keski­väki­luvusta — ²⁾ °/oo:na elävänä syntyneistä.

³⁾ °/oo av medelfolk­mängden — ⁴⁾ °/oo av levande födda.

⁵⁾ Per 1 000 of mean population — ⁶⁾ Per 1 000 live births.

3. Tuotetilasto — Produktstatistik — Production statistics

SITC, Rev. No	011	011.1	011.3	011.4	011.6	022.2	022.3	023							
Vuosi ja kuukausi År och månad Year and month	Liha — Kött — Meat					Maltojauhe Mjölkpulver Milk powder	Meijeriden vast. ottama maito Av mejerier invägd mjölk Milk received by dairies	Meijerivol Mejerlsmör Dairy butter							
	Yhteensä Summa Total	Siitä — Därav — Of which													
		Nautaeliha Kött av nötkreatur Beef and veal	Sianliha Fläsk Pork	Slipkarjanliha Fjäderfäkött Poultry meat	Hevoseliha Hästkött Horse meat										
	1 000 000 kg					1 000 kg	1 000 000 l	1 000 kg							
	B 1	B 2	B 3	B 4	B 5	B 6	B 7	B 8							
1964	154.5	90.6	56.3	1.9	4.8	37 031	2 886	102 266							
1965	155.7	88.4	58.8	1.6	5.6	49 392	2 901	99 521							
1966	152.9	80.0	64.9	1.7	5.5	47 926	2 876	99 773							
1967	176.8	87.1	82.2	2.0	4.7	54 777	2 809	94 258							
1968	173.0	85.1	79.8	2.8	4.6	70 899	2 909	101 400							
*1969	200.3	108.2	84.2	2.8	4.4	78 180	2 949	100 484							
*1970	213.6	103.8	101.0	3.5	4.2	76 220	2 801	86 476							
	*1970	*1971	*1970	*1971	*1970	*1971	*1970	*1971	*1970	*1971	*1970	*1971	*1970	*1971	
I	18.67	19.23	11.40	8.24	6.62	10.30	0.22	0.34	0.40	0.31	4 456	209	194.6	6 259	5 256
II	16.82		9.44		6.81		0.23		0.31		3 696	186		5 292	
III	17.24		9.08		7.54		0.24		0.30		4 340	213		5 815	
IV	21.65		12.26		8.71		0.29		0.35		6 369	243		7 349	
V	16.60		8.05		7.99		0.23		0.30		8 304	280		8 629	
VI	15.88		7.23		8.13		0.21		0.28		10 504	301		10 568	
VII	15.63		6.55		8.42		0.28		0.24		9 499	282		9 569	
VIII	16.39		7.43		8.19		0.31		0.31		8 868	273		8 787	
IX	18.02		8.34		8.81		0.37		0.34		6 951	233		7 625	
X	20.17		8.80		10.08		0.42		0.70		4 630	201		5 935	
XI	18.49		7.74		9.92		0.37		0.36		3 720	184		5 311	
XII	18.03		7.50		9.82		0.37		0.27		4 883	196		5 337	

SITC, Rev. No	024	025	041—045	041.0	045.1	046—047	046.0	047.0								
Vuosi ja kuukausi År och månad Year and month	Juusto ¹⁾ Ost ¹⁾ Cheese ¹⁾	Munat (markkinoidut) Ägg (marknadsförda) Eggs (marketed)	Markkinoitu kotim. vilja (ihmisrav. ja siemeneksi tarkoitettu) — Marknadsförd inhemsk spannmål (för människoföda o. utsäde) — Marketed domestic cereals (intended for human consumption and seeding)			Jauhot ja suurlmot (ihmisravinnoksi tarkoitettut) Mjöl och gryn (för människoföda) Meal, flour and groats (intended for human consumption)										
			Kaikkiaan Inalles Total	Siitä — Därav — Of which		Kaikkiaan Inalles Total	Siitä — Därav — Of which									
				Vehnää Vete Wheat	Rulsta Råg Rye		Vehnää Vete Wheat	Rulsta Råg Rye								
		1 000 kg	1 000 000 kg													
	B 9	B 10	B 11	B 12	B 13	B 14	B 15	B 16								
1964	35 180	42.0	420.8	267.9	92.4	441.8	267.4	119.3								
1965	37 627	43.3	504.3	299.2	113.5	403.1	248.7	113.9								
1966	36 894	47.0	471.9	260.3	76.7	379.0	237.9	104.4								
1967	35 038	50.0	476.0	292.7	82.8	374.0	240.3	109.3								
*1968	33 465	47.8	507.8	315.0	75.8	331.7	217.8	101.8								
*1969	34 885	50.2	632.6	374.9	86.4	320.5	211.5	94.8								
*1970	40 684	58.5	729.8	394.1	90.5	315.0	208.4	94.2								
	*1970	*1971	*1970	*1971	*1970	*1971	*1970	*1971								
I	3 380	3 256	5.45	4.53	70.4	66.0	37.2	27.4	4.0	6.9	26.6	26.3	18.2	14.1	7.3	7.8
II	3 030		4.81		61.5	48.2	39.3	17.5	5.3	5.0	22.1	28.1	15.9	18.8	7.1	8.2
III	3 260		4.56		37.0		21.4		6.5		25.4		16.8		7.4	
IV	3 527		4.57		37.7		18.4		5.5		30.2		20.4		8.3	
V	3 679		4.25		24.9		8.9		3.0		24.8		16.4		7.3	
VI	3 809		4.38		13.1		8.1		2.2		19.8		12.7		6.5	
VII	3 678		4.38		83.4		73.4		3.3		23.8		16.0		7.1	
VIII	3 503		4.26		66.8		36.4		23.1		27.6		16.5		10.0	
IX	3 379		4.55		110.1		64.3		15.8		29.7		19.7		8.5	
X	3 235		5.16		76.7		26.7		7.1		29.4		19.6		8.5	
XI	3 002		5.55		67.7		25.5		6.6		28.6		18.4		8.1	
XII	3 202		6.57		80.5		34.5		8.1		27.0		17.8		8.1	

Ks. huomautusosasto vuoden ensimmäisessä numerossa — Se notavdelningen i häfte 1 — See note section in the January issue.

¹⁾ Pl. sulatejuusto — Exkl. smältost — Excl. butter cheese.

3. Tuotetilastoja (jatk.) — Produktstatistik (forts.) — Production statistics (cont.)

SITC, Rev. No	061.3	073.0	1) 091.4		112.1—3		112.3		112.4							
Vuosi ja kuukausi År och månad Year and month	Sokeri *) Socker *) Sugar *)	Suklaa- jms. valmisteet Choklad osd. Födofinnen Chocolate etc.	Margarini Margarin Margarins	Vilnit yms. miedot väki- juomat Vin. o. d. svaga alko- holdrycker Wines etc.	Olut (III— IV lk) Öl (ki III— IV) Beer	Muut mallas- juomat Andra matt- drycker Other malt beverages	Vilna Brännvin Eau-de-vie	Muut väkevät juomat Andra starka drycker Other spirits								
	1 000 kg			1 000 l												
	B 17	B 18	B 19	B 20	B 21	B 22	B 23	B 24								
1964	142 219	6 941	18 771	7 928	46 556	64 985	7 689	5 803								
1965	148 343	9 425	20 677	8 724	53 620	64 406	7 762	5 907								
1966	182 793	1 063	21 887	10 210	61 389	69 654	8 784	6 371								
1967	200 121	1 882	21 846	12 021	71 965	67 503	11 635	6 853								
*1968	207 085	18 195	26 062	11 428	110 435	64 860	12 912	4 291								
*1969	211 654	8 185	27 546	11 815	212 205	34 343	15 067	4 233								
*1970	222 490	8 285	33 960	12 634	202 112	28 246	17 231	4 304								
	*1970	*1971	*1970	*1971	*1970	*1971	*1970	*1971	*1970	*1971	*1970	*1971	*1970	*1971		
I	12 703	13 844	506	750	2 658	1 931	799	1 125	10 076	12 925	2 058	1 623	1 406	1 553	344	334
II	15 478		902		2 327		805		11 674		1 756		1 037		293	
III	13 642		575		2 767		973		16 386		2 127		1 074		421	
IV	24 322		623		2 688		1 031		17 535		2 286		1 483		370	
V	20 917		445		2 348		1 062		16 268		2 725		1 425		253	
VI	21 144		382		2 641		1 068		21 444		4 509		1 472		405	
VII	31 985		382		2 515		1 334		21 434		4 026		1 557		378	
VIII	22 460		597		2 734		1 414		18 199		2 516		1 474		307	
IX	18 172		750		3 142		1 081		17 122		1 575		1 466		460	
X	15 915	1 898	3 052		1 043		1 043		16 782		1 574		1 593		392	
XI	10 963		751		3 078		919		13 985		1 421		1 583		394	
XII	14 789		474		4 010		1 105		21 207		1 669		1 661		287	

SITC, Rev. No	1) 241, 242		242.2—3		242.3,3,9		242.1		242.1		242.1,4		241.1					
Vuosi ja kuukausi År och månad Year and month	A. Markkinahakkuut yhteensä pystykaupoista ja ostajien omista metsistä sekä hankintakaupoista Marknadsavverkningar sammanlagt rotköp och köparnas egna skogar samt leveransköp Commercial fellings, total on stumpage sales and on quantities from buyers' own forests as well as delivery sales																	
	Kaikkiaan 1 000 k-m ^a kuoretta Inalles 1 000 f-m ^a utan bark Grand total 1 000 cu. metres solid without bark		Siittä — Därav — Of which															
	Sahatukkipuu Sågstock Saw logs		Vaneritukkipuu Fänerstock Veneer logs		Yhteensä tukkipuu Inalles stock Total logs		Kuusi- paperipuu Gran- pappersved Spruce pulp wood		Mänty- paperipuu Tall- pappersved Pine pulp wood		Lehti- paperipuu Löv- pappersved Hardwood pulp wood		Yhteensä ainespinop. Inalles travat ämnesvirke Total indus- trial cord- wood		Polttopuu Brännved Firewood			
	1 000 j ^a — 1 000 f ^a — 1 000 cu. ft						1 000 p-m ^a — 1 000 l-m ^a — 1 000 cu. metres piled											
	j ^a = .039 k-m ^a		j ^a = .027 k-m ^a		j ^a = .038 k-m ^a		p-m ^a = .681 k-m ^a		p-m ^a = .656 k-m ^a		p-m ^a = .605 k-m ^a		p-m ^a = .660 k-m ^a		p-m ^a = .531 k-m ^a			
	B 25	B 26	B 27	B 28	B 29	B 30	B 31	B 32	B 33									
1965	35 377	319 351	48 475	382 025	12 486	10 096	5 544	30 636	2 100									
1966	29 440	262 875	52 075	328 463	10 610	8 283	3 855	24 548	2 284									
1967	30 240	270 238	48 474	332 374	10 944	8 024	4 326	25 071	2 795									
1968	31 859	306 514	56 723	374 237	10 734	8 128	6 131	26 026	1 803									
1969	35 338	344 373	60 138	413 380	12 551	8 974	7 791	29 616	1 005									
1970	39 267	391 716	62 677	463 230	14 209	9 884	8 298	32 683	930									
	*1970	*1971	*1970	*1971	*1970	*1971	*1970	*1971	*1970	*1971	*1970	*1971	*1970	*1971				
I	3 873	4 212	45 988	49 606	6 221	6 212	53 410	56 732	1 226	1 321	842	984	710	738	2 792	3 079	56	49
II	4 945		62 240		7 061		70 460		1 552		998		834		3 401		93	
III	4 952		63 321		6 589		70 818		1 537		1 031		805		3 390		80	
IV	4 593		51 623		5 242		57 936		1 648		1 078		800		3 547		111	
V	3 382		34 241		2 950		38 571		1 297		875		586		2 774		144	
VI	2 469		21 743		3 624		26 062		967		717		479		2 198		86	
VII	1 127		5 544		473		6 151		565		445		332		1 352		29	
VIII	1 346		6 331		1 085		7 527		654		506		431		1 608		44	
IX	1 894		11 208		3 632		15 085		815		645		563		2 042		38	
X	2 659		18 086		8 130		26 506		1 013		773		772		2 591		47	
XI	3 308		26 182		8 109		34 864		1 259		869		892		3 065		66	
XII	4 719		45 209		9 561		55 840		1 676		1 105		1 094		3 923		136	

Ks. huomautusosasto vuoden ensimmäisessä numerossa — Se notavdelningen i häfte 1 — See note section in the January issue.

1) SITC-nimike käsittää myös muita tuotteita kuin allamainitut — *) Vain sokeripuhdistamojen tuottama valmis sokeri.

2) SITC-positionen omfattar även andra produkter än den nedan nämnda — *) Endast färdigt socker beredd vid sockerraffinaderier.

1) This SITC-item also contains other products than those below — *) Sugar manufactured by sugar refineries only.

3. Tuotetilastoja (jatk.) — Produktstatistik (forts.) — Production statistics (cont.)

SITC, Rev. No	122.3		243.2—3		251.2		251.6—8		251.6, 8		1) 281.3		341.3		351			
	Savukkeet Cigarettes		Sahatavara Sågvaror Sawn goods		Puuhioke (myyntiä varten) Slipmassa (för avsalu) Mechanical wood pulp (for sale)		Selluloosa — Cellulosa Cellulose				Rautarikaste Järnkoncentrat Iron concentrates		Kivihillikaasu Stenkolsgas Manufactured gas		Sähkövoima — Elektrisk energi — Electric energy			
	Yhteensä Summa Total		Yhteensä Summa Total		Yhteensä Summa Total		Yhteensä Summa Total		Siltä sulfitteiselluloosa Därav sulfittcellulosa Of which sulphite cellulose				Yhteensä Summa Total		Yhteensä Summa Total		Siltä vesivoimalla Därav vattenkraft Of which by water power	
Vuosi ja kuukausi År och månad Year and month	1 000 mille		1 000 stds		1 000 t		1 000 t		1 000 t		1 000 m ³		1 000 m ³		milj. kWh — mill. kWh			
	B 34		B 35		B 36		B 37		B 38		B 39		B 40		B 41		B 42	
1964	5 950.7	1 312	181.9	3 522.1	1 464.3	◆684.6	68 411	12 755	8 336									
1965	6 509.0	1 296	174.4	3 668.0	1 496.3	◆884.6	70 103	13 920	9 354									
1966	6 420.0	1 125	152.8	3 722.7	1 433.7	◆977.2	74 890	15 876	10 381									
1967	7 268.9	1 181	133.3	3 855.9	1 378.2	◆995.3	71 365	16 760	11 629									
*1968	6 823.1	1 139	95.5	3 929.0	1 367.3	◆960.3	59 758	17 834	10 489									
*1969	6 533.0	1 185	86.5	4 138.1	1 412.8	◆883.5	66 861	19 979	8 745									
*1970	6 476.0	1 305	87.8	4 186.6	1 460.5	◆880.3	59 320	22 562	9 434									
	*1970	*1971	*1970	*1971	*1970	*1971	*1970	*1971	*1970	*1971	◆*1970	*1971	*1970	*1971	*1970	*1971	*1970	*1971
I	444	485	104	113	7.4	8.0	369.9	374.9	132.0	135.6	79.7	78.0	6 173	5 478	2 151	2 387	881	715
II	389		107		7.0		338.8		119.2		71.1		5 087		1 971		769	
III	411		112		6.7		342.3		122.0		77.2		3 901		1 894		713	
IV	590		134		7.8		352.4		124.6		83.9		3 988		1 804		670	
V	515		119		7.1		339.0		119.6		83.8		4 892		1 715		954	
VI	590		106		6.1		303.2		108.1		81.0		4 906		1 516		945	
VII	630		109		7.8		372.3		127.3		29.5		5 081		1 629		719	
VIII	551		85		8.2		373.8		123.9		99.1		3 767		1 778		725	
IX	574		106		7.5		371.4		126.0		68.9		3 803		1 902		785	
X	561		114		7.0		349.7		124.3		64.9		5 506		1 975		775	
XI	534		103		7.8		359.6		122.8		78.7		6 083		2 095		781	
XII	687		106		7.4		314.2		110.7		62.7		6 133		2 132		717	

SITC, Rev. No	1) 513.3(s)		1) 561.3(9)		631.1—3		641.6		1) 641.1-5,7-9		641.1		641.3, 9(4)		1) 641.3		
	Rikkihappo Svavelsyra Sulphuric acid		Superfosfaatti Superfosfat Superphosphate		Vaneri Faner Plywood and veneers		Puukuitulevy Träfiberplattor Fibreboard		Paperi — Papper — Paper								
	Yhteensä Summa Total		Yhteensä Summa Total		Yhteensä Summa Total		Yhteensä Summa Total		Yhteensä Summa Total		Siltä — Därav — Of which		Sanomalehtipaperi Tidningspapper Newsprint paper		Kirjoitus- ja painopaperi Skriv- och tryckpapper Printing and writing paper		Volmapaperi Kraftpapper Kraft paper
Vuosi ja kuukausi År och månad Year and month	1 000 t		1 000 t		1 000 m ³		1 000 t		1 000 t		1 000 m ³		1 000 m ³		1 000 m ³		
	B 43		B 44		B 45		B 46		B 47		B 48		B 49		B 50		
1964	355.5	514.3	532.8	239.8	1 988.0	1 076.8	392.0	416.2									
1965	383.2	437.4	553.5	230.8	2 299.3	1 213.9	465.9 ^b	422.7									
1966	480.3	571.3	563.8	209.4	2 496.1	1 296.7	504.6	440.4									
1967	549.2	412.1	582.5	203.5	2 481.8	1 138.3	612.2	448.4									
*1968	684.8	315.7	616.9	228.5	2 428.8	1 246.1	534.6	429.3									
*1969	672.9	168.3	681.0	227.5	2 690.0	1 297.1	673.5	478.5									
*1970	843.1	121.2	701.1	241.2	2 889.0	1 362.3	754.0	490.6									
	*1970	*1971	*1970	*1971	*1970	*1971	*1970	*1971	*1970	*1971	*1970	*1971	*1970	*1971	*1970	*1971	
I	72.8	72.9	12.7	2.7	64.7	60.0	20.9	22.6	255.9	247.6	118.5	114.1	69.5	71.8	43.0	38.7	
II	63.6		4.8		61.4		19.8		232.6		111.2		59.9		40.1		
III	62.2		15.5		59.9		21.4		238.9		111.7		62.7		41.3		
IV	80.5		3.2		69.8		21.0		235.7		107.7		62.0		42.5		
V	75.2		15.2		60.2		20.3		227.2		104.3		62.2		38.2		
VI	67.4		2.9		50.8		16.6		220.6		106.2		56.2		36.2		
VII	64.5		13.0		35.6		12.7		258.9		120.9		68.8		44.0		
VIII	62.6		5.7		47.3		20.9		259.3		123.4		66.5		45.5		
IX	64.5		14.0		61.4		21.9		244.1		117.3		59.4		43.2		
X	73.8		7.3		63.0		22.8		255.3		120.0		65.6		43.8		
XI	78.8		14.3		61.7		21.7		244.4		115.8		64.5		40.2		
XII	77.3		12.6		65.3		21.2		216.1		105.3		56.6		32.6		

Ks. huomautusosasto vuoden ensimmäisessä numerossa — Se notavdelningen i häfte 1 — See note section in the January issue.

1) SITC-nimike käsittää myös muita tuotteita kuin allamainitut — SITC-positionen omfattar även andra produkter än de nedannämnda — This SITC-item also contains other products than those below.

3. Tuotetilastoja (jatk.) — Produktstatistik (forts.) — Production statistics (cont.)

SITC, Rev. N:o	1) 641.3, 5, 9 (1-5)		651.3-4		652		661.2		1) 662.4(1)		664.3		671.2	
Vuosi ja kuukausi År och månad Year and month	Pahvi ja kartonki Papp och kartong Cardboard		Puuvillalanka Bomullsgarn Cotton yarn		Puuvillakangas Bomullstyger Cotton fabrics		Sementti Cement		Tillet *) Tegel *) Bricks *)		Ikkunalaasi Fönsterglas Window glass		Harkkorauta Tackjärn Pig iron	
	1 000 t		1 000 kg				1 000 t		1 000 000		1 000 m ²		1 000 kg	
	B 51		B 52		B 53		B 54		B 55		B 56		B 57	
1964	933.9		17 087		13 602		1 559.3		153.9		7 656		597 346	
1965	938.4		16 635		11 102		1 755.2		142.6		8 159		940 163	
1966	982.1		17 367		15 299		1 557.0		144.0		9 272		936 468	
1967	918.3		18 151		15 240		1 513.8		142.5		8 920		1 064 587	
*1968	1 138.0		18 507		15 477		1 476.4		131.9		7 686		1 104 607	
*1969	1 313.0		18 049		14 836		1 758.7		134.1		7 841		1 230 669	
*1970	1 362.1		17 022		15 138		1 838.5		126.3		9 959		1 222 437	
	*1970	*1971	*1970	*1971	*1970	*1971	*1970	*1971	*1970	*1971	*1970	*1971	*1970	*1971
I	118.2	121.0	1 673	1 643	1 479	1 389	132.7	142.8	7.0	6.5	752	918	111 392	113 354
II	107.4		1 436		1 309		128.0		7.0		676		99 305	
III	136.7		1 462		1 269		138.1		7.0		817		110 635	
IV	114.8		1 613		1 484		148.1		8.5		829		106 115	
V	105.3		1 512		1 347		153.9		12.5		832		110 832	
VI	111.6		1 512		1 333		182.0		17.0		723		98 974	
VII	120.8		390		309		155.5		14.0		812		89 419	
VIII	116.8		1 508		1 340		165.1		13.0		869		76 393	
IX	113.4		1 452		1 338		154.0		11.5		879		96 297	
X	97.3		1 450		1 377		169.4		11.5		956		115 074	
XI	114.8		1 419		1 252		155.3		9.5		821		111 810	
XII	105.0		1 595		1 301		156.4		7.8		993		96 251	

SITC, Rev. N:o	679.2		1) 673-678		1) 673.2 (1)		676.1		1) 673.1		1) 682.1(2)		812.2	
Vuosi ja kuukausi År och månad Year and month	Raaka teräs Råstål Crude steel		Teräsvalutavara Stålgjutgods Steel castings		Valssauutuotteet — Valsprodukter — Rolled products				Kuparikatodit Koppar- katoder Copper (cathodes)		Kerämiset saniteetti- valmistet, asennettavat Kerämiselt saniteetigods för install. Sanitary ceramic articles			
	1 000 kg		Yhteensä Summa Total		Siitä — Därav — Of which									
	B 58		B 59		B 60		B 61		B 62		B 63		B 64	
					Betonirauta ja -teräs Betongjärn och -stål Reinforcing iron and steel		Ratakiskot Råls Rails		Valssallanka Valstråd Rolled wire					
1964 ..	370 960		17 536		323 800		135 337		6 441		76 479		33 177	5 775
1965 ..	362 421		18 950		332 391		140 967		9 166		81 190		30 522	5 826
1966 ..	399 457		20 454		364 088		157 655		27 628		64 364		31 912	6 036
1967 ..	411 208		22 345		351 500		114 651		37 392		60 653		34 127	6 173
*1968 ..	729 429		15 023		554 571		152 996		28 990		80 029		35 896	6 313
*1969 ..	967 971		18 268		712 464		163 921		27 999		89 660		33 879	5 932
*1970 ..	1 168 887		17 069		798 082		204 847		9 868		84 022		34 047	6 691
	*1970	*1971	*1970	*1971	*1970	*1971	*1970	*1971	*1970	*1971	*1970	*1971	*1970	*1971
I ..	104 958	105 769	1 497	1 546	68 537	61 852	17 216	15 822	—	2 120	8 985	6 923	3 387	2 996
II ..	97 758		1 614		65 037		15 442		2 100		8 055		3 141	623
III ..	105 744		1 373		71 843		16 757		1 599		8 852		3 515	585
IV ..	97 140		1 511		70 069		17 515		1 444		9 275		3 284	645
V ..	104 170		1 801		76 568		23 203		1 005		6 114		2 847	662
VI ..	90 923		1 426		59 355		10 794		—		4 887		3 059	530
VII ..	42 649		824		32 158		11 765		—		3 957		2 309	152
VIII ..	100 113		1 221		67 596		14 519		2 585		7 604		1 736	521
IX ..	108 320		1 420		76 563		21 653		—		7 099		2 200	597
X ..	110 058		1 552		75 842		22 536		403		4 975		2 729	674
XI ..	107 397		1 515		70 050		20 446		732		6 835		2 749	579
XII ..	99 657		1 315		64 464		13 001		—		7 384		3 091	597

Ks. huomautusosasto vuoden ensimmäisessä numerossa — Se notavdelningen i häfte 1 — See note section in the January issue.

1) SITC-nimike käsittää myös muita tuotteita kuin allamainitut — *) Pl. tulenkestävät ja haponkestävät tillet.
 1) SITC-positionen omfattar även andra produkter än de nedannämnda — *) Exkl. eldfasta och syrafasta tegel.
 1) This SITC-item also contains other products than those below — *) Excl. refractory and acid-resistant bricks.

4. Teollisuustuotannon volyyymi-indeksi (jatk.)—Volymindex för industriproduktionen (forts.)—Volume index of industrial production (cont.)

Vuosi ja kuukausi År och månad Year and month	Toimialaryhmät — Branschgrupper — Groups of industry											Tehdasteollisuuden erikoisindeksejä Specialindexar för fabriksindustri Special indices of manufacturing						
	Siltä — Därav — Of which											5						
	34	35	36	37	38	Sähkö-, kaasu-, vesijohtoyms. laitokset El-, gas- och vattenverk m.m. Electricity, gas, water and sanitary services						25, 27	34-38	20-24, 26, 28-33, 39				
	Metallien perusteollisuus Metallverk Basic metal industries	Metallituote- teollisuus Metall- manufaktur Manufacture of metal products, except machinery and transport equipment	Kone- teollisuus Maskin- industri Manu- facture of machinery, except electrical machinery	Sähkötek- ninen teollisuus Elektro- teknisk industri Manu- facture of electrical machinery, apparatus, appliances, and supplies	Kulku- neuvo- teollisuus Transport- medels- industri Manu- facture of transport equipment							Puu- ja paperi- teollisuus Trä- och pappers- industri Manu- facture of wood, cork, paper and paper products	Metalli- teollisuus Metall- industri Manu- facture of metal and metal pro- ducts	Muu tehdas- teollisuus Annan fabriks- industri Other manufactur- ing industries				
(2.2)	(3.4)	(7.1)	(3.1)	(7.7)	(10.5)						(19.7)	(23.5)	(44.0)					
B 84	B 85	B 86	B 87	B 88	B 89						B 90	B 91	B 92					
1964	184	165	144	147	134	159						156	148	143				
1965	221	179	155	152	144	169						166	161	152				
1966	217	192	157	153	145	186						168	163	165				
1967	218	198	161	161	149	194						167	168	174				
1968	246	204	168	171	156	203						179	177	183				
*1969	289	223	197	204	163	234						197	199	207				
*1970	314	235	218	244	168	261						209	217	228				
	*1970	*1971	*1970	*1971	*1970	*1971	*1970	*1971	*1970	*1971	*1970	*1971	*1970	*1971	*1970	*1971		
I	313	327	243	243	221	232	233	264	182	176	297	325	217	220	221	229	220	224
II	316		232		216		235		159		272		203		212		217	
III	345		228		215		252		168		264		213		219		220	
IV	341		265		243		275		191		253		222		243		246	
V	350		233		208		242		170		240		206		217		226	
VI	303		239		216		236		163		214		188		213		233	
VII	191		131		134		123		111		229		209		127		174	
VIII	286		226		204		235		146		248		208		200		232	
IX	328		254		236		267		178		264		216		232		236	
X	350		259		250		285		187		274		215		245		246	
XI	337		255		243		273		183		290		211		238		240	
XII	312		254		245		278		176		290		198		234		243	

5. Asuntojen tuotanto — Bostadsproduktionen — Production of dwellings

Vuosi ja neljännes År och kvartal Year and quarter	Myönnetty rakennusluvut Beviljade byggnadstillstånd Granted building permits		Keskeneräiset asunnot Igångvarande bostadslägenheter Not completed dwellings		Valmistuneet asunnot Färdigställda bostadslägenheter Completed dwellings	
	Asuinhuoneistoja Bostadslägenheter Dwellings	Huoneistoala m ² Lägenhetstytta m ² Floor area m ²	Asuinhuoneistoja Bostadslägenheter Dwellings	Huoneistoala m ² Lägenhetstytta m ² Floor area m ²	Asuinhuoneistoja Bostadslägenheter Dwellings	Huoneistoala m ² Lägenhetstytta m ² Floor area m ²
	B 93	B 94	B 95	B 96	B 97	B 98
1963	40 282	..	33 400	..	44 133	2 665 619
1964	38 373	..	35 100	..	35 381	2 270 704
1965	37 560	..	35 600	..	36 661	2 413 734
1966	49 685	..	38 700	..	36 457	2 496 418
1967	33 784	2 512 504	38 407	2 825 542	38 710	2 699 891
1968	42 554	3 068 794	41 053	3 000 619	36 023	2 568 428
1969	47 039	3 430 636	44 861	3 350 390	◆ 40 479	◆ 2 847 683
1968 I	5 195	377 527	34 548	2 543 263	6 831	482 806
II	9 452	794 557	39 534	3 050 944	8 009	559 115
III	14 203	966 128	39 938	3 100 629	10 075	697 058
IV	13 704	930 582	41 053	3 000 619	11 108	829 449
1969 I	6 391	470 334	38 587	2 791 076	◆ 5 975	◆ 428 730
II	13 586	1 072 230	44 581	3 541 536	◆ 8 872	◆ 603 708
III	15 722	1 116 838	45 521	3 544 479	◆ 12 698	◆ 828 174
IV	11 340	771 234	44 861	3 350 390	◆ 12 934	◆ 987 071
*1970 I	7 823	567 167	41 802	3 090 341	8 472	583 974
II	17 230	1 320 644	46 400	3 614 879	11 588	788 772
III	16 729	1 165 246	45 885	3 589 600	12 752	881 844

Ks. huomautusosasto vuoden ensimmäisessä numerossa — Se notavdelningen i häfte 1 — See note section in the January issue.

6. Talonrakennustoiminta — Husbyggnadsverksamhet — House construction

Vuosi ja neljännes År och kvartal Year and quarter	Kaikki rakennukset — Alla byggnader — All buildings						Kivirakennukset — Stenbyggnader — Buildings of stone					
	Yhteensä Summa Total	Asuin- raken- nukset Bostads- byggnader Residential buildings	Maa- talous- raken- nukset Ekono- mibyggnader Farm buildings	Teolli- suus- raken- nukset Industri- byggnader Industrial buildings	Liike- raken- nukset Affärs- byggnader Business buildings	Julkiset raken- nukset Offent- liga byggnader Public buildings	Yhteensä Summa Total	Asuin- raken- nukset Bostads- byggnader Residential buildings	Maa- talous- raken- nukset Ekono- mibyggnader Farm buildings	Teolli- suus- raken- nukset Industri- byggnader Industrial buildings	Liike- raken- nukset Affärs- byggnader Business buildings	Julkiset raken- nukset Offent- liga byggnader Public buildings
	Tilavuus — Kubikinhääll — Cubic capacity — 1 000 000 m ³											
	B 99	B 100	B 101	B 102	B 103	B 104	B 105	B 106	B 107	B 108	B 109	B 110
Myönnetty talonrakennusluvut — Beviljade byggnadstillstånd — Granted building permits												
Koko maa — Hela riket — Whole country												
1964....	29.23	11.73	3.04	6.64	2.62	3.76	20.44	7.50	1.45	5.89	2.04	3.43
1965....	31.71	12.12	3.02	8.26	3.46	3.36	23.15	8.18	1.45	7.48	2.73	3.15
1966....	36.70	15.98	3.65	7.43	4.13	3.29	27.34	11.98	2.03	6.73	3.33	3.08
1967....	28.82	11.51	3.08	6.13	2.77	3.02	19.00	7.11	1.46	5.38	1.96	2.81
1968....	31.58	14.00	2.95	6.88	2.68	3.06	21.27	9.20	1.01	6.03	1.94	2.84
*1969....	38.95	15.38	3.88	11.64	3.65	2.12	27.81	10.65	1.49	10.51	2.82	1.96
*1970....	41.42	17.96	3.72	11.25	4.31	2.36	29.58	12.61	1.23	9.92	3.46	2.12
1968 IV	8.97	4.17	0.43	2.03	0.64	1.30	6.78	3.07	0.14	1.75	0.50	1.24
*1969 I	5.43	2.12	0.59	1.35	0.75	0.32	3.73	1.44	0.23	1.08	0.61	0.29
II	11.98	4.95	1.88	2.84	1.29	0.25	7.62	2.93	0.74	2.60	1.05	0.20
III	11.78	4.94	0.86	3.71	0.91	0.75	8.76	3.56	0.30	3.35	0.72	0.72
IV	9.76	3.37	0.55	3.74	0.70	0.80	7.70	2.72	0.22	3.48	0.44	0.76
*1970 I	6.58	2.57	0.61	1.86	0.95	0.36	5.00	1.85	0.20	1.74	0.86	0.33
II	14.25	6.04	1.81	3.97	1.29	0.50	9.40	3.78	0.64	3.51	1.03	0.39
III	11.52	5.12	0.86	3.11	1.14	0.72	8.43	3.93	0.27	2.60	0.89	0.66
IV	9.07	4.23	0.44	2.31	0.93	0.78	6.75	3.05	0.12	2.07	0.68	0.74
Keskeneräiset talonrakennustyöt — Igångvarande husbyggnadsarbeten — Building works not completed												
Koko maa — Hela riket — Whole country												
1964....	28.75	11.84	3.03	6.37	1.99	4.53	20.51	7.31	1.47	5.81	1.63	4.18
1965....	31.41	12.31	3.24	7.93	2.18	4.66	22.67	7.39	1.61	7.39	1.76	4.41
1966....	36.19	14.81	3.49	8.31	3.52	4.80	27.29	9.95	1.67	7.77	2.01	4.63
1967....	31.40	13.30	3.50	6.03	2.58	4.34	21.95	8.27	1.84	5.43	2.12	4.15
1968....	34.09	14.00	3.82	7.21	2.46	5.08	23.71	8.62	1.64	6.44	2.03	4.86
*1969....	36.40	15.48	3.89	8.68	2.22	4.32	25.20	9.67	1.59	7.84	1.84	4.09
*1970....	35.98	14.51	2.95	10.63	2.56	3.72	26.71	9.93	1.05	9.78	2.20	3.55
1968 IV	34.09	14.00	3.82	7.21	2.46	5.08	23.71	8.62	1.64	6.44	2.03	4.86
*1969 I	32.29	12.98	3.43	7.05	2.13	5.04	22.53	8.11	1.53	6.18	1.81	4.78
II	37.06	15.60	4.51	7.68	2.56	4.72	24.49	9.00	1.93	6.79	2.17	4.47
III	38.14	16.53	4.93	8.39	2.42	3.87	24.83	9.39	2.06	7.62	1.95	3.63
IV	36.40	15.48	3.89	8.68	2.22	4.32	25.20	9.67	1.59	7.84	1.84	4.09
*1970 I	35.82	14.25	3.60	9.68	2.14	4.41	25.72	9.05	1.46	9.04	1.79	4.23
II	41.20	16.69	4.63	10.78	2.78	4.25	28.20	9.76	1.77	10.06	2.34	4.08
III	◆42.55	◆17.04	◆4.26	◆12.45	◆2.87	◆4.05	◆29.84	◆10.31	◆1.65	◆11.41	◆2.46	◆3.81
IV	35.98	14.51	2.95	10.63	2.56	3.72	26.71	9.93	1.05	9.78	2.20	3.55
Valmistuneet rakennukset — Färdigställda byggnader — Completed buildings												
Koko maa — Hela riket — Whole country												
1964....	24.86	10.67	2.49	5.74	1.95	2.82	17.54	6.95	1.23	5.23	1.50	2.52
1965....	27.22	11.04	2.61	6.45	2.78	3.13	19.67	7.58	1.21	5.74	2.17	2.87
1966....	26.91	11.35	2.84	5.93	2.46	3.01	19.26	7.85	1.35	5.29	1.92	2.74
1967....	31.34	12.42	2.92	7.91	2.94	3.49	23.28	8.83	1.48	7.28	2.33	3.29
1968....	26.40	11.70	2.57	5.40	2.23	2.86	18.34	8.00	1.15	4.73	1.63	2.67
*1969....	32.03	12.85	3.15	8.11	2.84	3.32	22.92	8.85	1.34	7.20	2.39	3.09
*1970....	37.99	16.12	4.22	9.42	3.05	3.31	26.26	10.70	1.67	8.28	2.44	2.99
1968 IV	7.76	3.82	0.93	1.34	0.70	0.65	4.88	2.30	0.38	1.12	0.52	0.48
*1969 I	4.85	1.97	0.28	1.40	0.52	0.50	3.62	1.34	0.14	1.25	0.39	0.47
II	6.26	2.73	0.45	1.39	0.45	0.88	4.69	2.07	0.20	1.19	0.36	0.84
III	9.69	3.67	0.96	2.03	1.01	1.31	6.98	2.73	0.36	1.72	0.89	1.25
IV	11.23	4.48	1.46	3.29	0.86	0.63	7.63	2.71	0.64	3.04	0.65	0.53
*1970 I	5.61	2.67	0.39	1.43	0.54	0.41	4.09	1.93	0.17	1.17	0.45	0.34
II	7.65	3.53	0.59	1.95	0.53	0.67	5.79	2.70	0.25	1.76	0.43	0.62
III	◆10.67	◆4.42	◆1.52	◆2.00	◆0.90	◆1.04	◆7.02	◆2.97	◆0.52	◆1.79	◆0.74	◆0.96
IV	14.06	5.50	1.72	4.04	1.08	1.19	9.36	3.10	0.73	3.56	0.82	1.07

Ks. huomautusosasto vuoden ensimmäisessä numerossa — Se notavdelningen i häfte 1 — See note section in the January issue.

6. Talonrakennustoiminta (jatk.) — Husbyggnadsverksamhet (forts.) — House construction (cont.)

Vuosi ja neljännes År och kvartal Year and quarter	Kaikki rakennukset — Alla byggnader — All buildings						Kivirakennukset — Stenbyggnader — Buildings of stone					
	Yhteensä Summa Total	Asuin- raken- nukset Bostads- byggnader Residential buildings	Maa- talous- raken- nukset Ekono- mibyggnader Farm buildings	Teolli- suus- raken- nukset Industri- byggnader Industrial buildings	Liike- raken- nukset Affärs- byggnader Business buildings	Julkiset raken- nukset Offent- liga byggnader Public buildings	Yhteensä Summa Total	Asuin- raken- nukset Bostads- byggnader Residential buildings	Maa- talous- raken- nukset Ekono- mibyggnader Farm buildings	Teolli- suus- raken- nukset Industri- byggnader Industrial buildings	Liike- raken- nukset Affärs- byggnader Business buildings	Julkiset raken- nukset Offent- liga byggnader Public buildings
	Tilavuus — Kubikinhåll — Cubic capacity — 1 000 000 m ³											
	B 111	B 112	B 113	B 114	B 115	B 116	B 117	B 118	B 119	B 120	B 121	B 122
Myönnetyt talonrakennusluvut — Beviljade byggnadstillstånd — Granted building permits												
Kaupungit ja kauppalat — Städer och köpingar — Urban communes												
1964....	15.36	7.07	0.09	4.04	1.46	2.48	13.31	5.83	0.05	3.71	1.29	2.36
1965....	15.44	6.81	0.10	3.83	2.28	2.20	13.25	5.66	0.04	3.39	1.93	2.15
1966....	20.09	10.08	0.18	4.34	3.03	2.21	17.80	8.77	0.13	4.02	2.64	2.13
1967....	14.34	6.31	0.19	3.97	1.76	1.75	11.96	4.95	0.09	3.60	1.44	1.70
1968....	16.83	8.18	0.15	4.36	1.69	2.08	14.18	6.60	0.05	3.95	1.37	2.03
*1969....	21.11	8.78	0.26	7.88	2.49	1.26	18.16	7.23	0.10	7.17	2.18	1.24
*1970....	23.68	10.94	0.29	7.10	3.36	1.71	20.03	9.06	0.11	6.31	2.85	1.59
1968 IV	4.99	2.39	0.02	1.20	0.40	0.88	4.43	2.07	0.01	1.05	0.36	0.87
*1969 I	3.03	1.09	0.04	1.06	0.55	0.19	2.49	0.90	0.01	0.84	0.47	0.19
II	6.13	2.76	0.13	2.04	0.93	0.14	5.01	1.99	0.06	1.92	0.85	0.13
III	6.71	2.79	0.04	2.65	0.66	0.44	5.87	2.37	0.01	2.42	0.56	0.44
IV	5.24	2.14	0.05	2.13	0.35	0.49	4.79	1.97	0.02	1.99	0.30	0.48
*1970 I	3.96	1.73	0.04	1.09	0.79	0.28	3.61	1.50	0.02	1.04	0.76	0.28
II	7.47	3.52	0.13	2.51	0.91	0.32	6.03	2.68	0.05	2.28	0.76	0.24
III	6.84	3.14	0.07	2.03	0.94	0.55	5.70	2.70	0.03	1.64	0.76	0.52
IV	5.41	2.55	0.05	1.47	0.72	0.56	4.69	2.18	0.01	1.35	0.57	0.55
Keskeneräiset talonrakennustyöt — Igångvarande husbyggnadsarbeten — Building works not completed												
Kaupungit ja kauppalat — Städer och köpingar — Urban communes												
1964....	15.41	6.56	0.10	3.98	1.36	3.22	13.56	5.37	0.03	3.73	1.27	3.10
1965....	15.32	6.49	0.13	3.74	1.51	3.28	13.36	5.24	0.05	3.49	1.33	3.20
1966....	18.51	8.44	0.18	3.32	2.78	3.63	16.38	7.11	0.11	3.09	2.43	3.57
1967....	15.39	6.73	0.25	3.46	1.96	2.79	13.29	5.37	0.16	3.20	1.76	2.74
1968....	18.27	7.69	0.25	4.47	1.87	3.74	15.76	6.08	0.14	4.06	1.74	3.68
*1969....	18.85	8.05	0.24	5.49	1.55	3.24	16.26	6.39	0.09	5.08	1.42	3.20
*1970....	20.88	8.44	0.22	7.00	2.13	2.84	18.27	6.93	0.09	6.46	1.91	2.81
1968 IV	18.27	7.69	0.25	4.47	1.87	3.74	15.76	6.08	0.14	4.06	1.74	3.68
*1969 I	17.56	6.94	0.27	4.77	1.64	3.70	15.12	5.53	0.14	4.25	1.55	3.60
II	19.14	7.91	0.29	5.15	1.90	3.62	15.89	5.83	0.12	4.67	1.77	3.53
III	19.08	8.29	0.30	5.50	1.65	3.04	15.88	6.11	0.12	5.14	1.48	2.95
IV	18.85	8.05	0.24	5.49	1.55	3.24	16.26	6.39	0.09	5.08	1.42	3.20
*1970 I	18.76	7.41	0.26	5.97	1.51	3.34	16.60	6.00	0.11	5.71	1.41	3.30
II	20.87	8.38	0.34	6.49	2.11	3.26	17.91	6.32	0.15	6.23	1.92	3.22
III	◆23.04	◆9.24	0.34	◆7.67	◆2.28	◆3.24	◆19.58	◆7.07	◆0.15	◆7.11	◆2.05	◆3.13
IV	20.88	8.44	0.22	7.00	2.13	2.84	18.27	6.93	0.09	6.46	1.91	2.81
Valmistuneet rakennukset — Färdigställda byggnader — Completed buildings												
Kaupungit ja kauppalat — Städer och köpingar — Urban communes												
1964....	14.30	8.86	0.09	4.15	1.30	1.66	12.42	5.65	0.05	3.93	1.13	1.60
1965....	15.09	6.88	0.08	4.11	1.65	2.04	13.03	5.81	0.04	3.77	1.41	1.95
1966....	15.05	7.00	0.12	3.86	1.56	1.89	13.02	6.26	0.05	3.49	1.37	1.79
1967....	16.80	7.43	0.17	3.58	2.06	2.59	14.37	6.75	0.08	3.25	1.68	2.50
1968....	13.85	8.10	0.18	3.29	1.48	1.66	11.73	5.86	0.11	2.99	1.17	1.51
*1969....	18.48	8.00	0.26	5.64	2.08	2.20	15.75	6.52	0.14	5.05	1.87	2.09
*1970....	20.17	9.16	0.32	5.94	2.12	2.35	17.16	7.49	0.16	5.34	1.84	2.23
1968 IV	4.18	2.32	0.08	0.98	0.42	0.28	3.34	1.73	0.05	0.92	0.33	0.25
*1969 I	2.99	1.39	0.04	0.77	0.37	0.36	2.47	1.09	0.03	0.68	0.32	0.34
II	3.86	1.80	0.07	1.11	0.33	0.50	3.40	1.58	0.04	0.96	0.31	0.49
III	5.58	2.33	0.06	1.42	0.81	0.88	4.96	2.04	0.02	1.23	0.78	0.87
IV	6.05	2.48	0.09	2.34	0.57	0.46	4.92	1.81	0.05	2.18	0.46	0.39
*1970 I	3.28	1.69	0.03	0.87	0.40	0.25	2.70	1.38	0.01	0.69	0.36	0.25
II	4.46	2.27	0.03	1.37	0.29	0.45	4.03	2.02	0.01	1.28	0.26	0.44
III	◆5.16	◆2.33	◆0.12	◆1.33	◆0.64	◆0.65	◆4.54	◆2.00	◆0.06	1.24	◆0.60	0.63
IV	7.27	2.87	0.14	2.37	0.79	1.00	5.89	2.09	0.08	2.13	0.62	0.91

Ks. huomautusosasto vuoden ensimmäisessä numerossa — Se notavdelningen i häfte 1 — See note section in the January issue.

7. Kaupan myynti ja työllisyys — Handels försäljning och sysselsättning — Sales and employment of commerce
a. Vähittäiskauppa — Detaljhandeln — Retailing

Vuosi ja kuukausi År och månad Year and month	Kaikki vähittäiskaupat Detaljhandel sammanlagt All retailers	Tavaratalot Varuhus Department stores	Pienostavara-alot Ministryvaruhus Miscellaneous department stores	Sekatavaramyymälät Diversehandel Retailers, rural type	Elintarvikemyymälät Livsmedelsaffärer Food shops	Siitä — Därav — Of which					Alkon myymälät Alkos butiker Liquor shops
						Supermarketti Supermarkets Super markets	Muut elintarvikkeiden yleis- myymälät Andra allmänna livsmedels- affärer Other general food shops	Maito, meijerituotteet, leipä Mjölk, mejeriprodukter, bröd Dairy and bakery products	Liha, kala, hedelmät, viinannekat Kött, fisk, frukt, grönsaker Meat, fish, fruit, vegetables	Muut elintarvikemyymälät Andra livsmedelsaffärer Other food shops	
	C 1	C 2	C 3	C 4	C 5	C 6	C 7	C 8	C 9	C 10	C 11
	Myynti (ml. lvv.) — Försäljning (inkl. oms.) — Sales (incl. sales tax) 1 000 000 mk										
1968	13 806.2	824.1	364.6	3 233.6	3 018.1	112.0	2 262.5	190.3	317.7	135.6	886.7
1969	15 157.5	962.1	422.7	3 333.1	3 170.4	129.5	2 348.3	178.2	357.8	156.6	850.4
1970	16 581.3	1 136.2	455.7	3 572.0	3 384.9	147.6	2 542.6	188.2	339.0	167.5	1 039.5
1969 V	1 320.5	81.6	36.2	290.6	270.4	10.9	199.2	15.1	30.4	14.8	62.1
VI	1 287.4	78.6	34.6	292.0	255.9	9.6	188.8	13.8	28.9	14.8	75.8
VII	1 248.6	74.9	35.6	299.2	264.5	9.8	194.3	13.8	31.8	14.8	76.6
VIII	1 210.5	73.2	36.0	286.2	261.7	10.2	192.9	14.4	29.2	15.0	73.6
IX	1 275.0	79.2	36.3	285.5	266.0	10.4	194.8	14.7	33.2	12.9	66.1
X	1 383.2	90.7	38.3	301.1	277.0	11.2	207.6	15.9	30.2	12.1	79.2
XI	1 276.7	84.9	36.4	271.9	252.2	10.0	189.9	14.1	27.1	11.1	65.5
XII	1 766.8	139.2	57.6	396.6	337.2	13.0	256.9	16.9	37.4	13.0	109.2
1970 I	1 123.9	72.1	27.2	217.1	247.7	11.4	182.1	15.9	27.7	10.7	65.4
II	1 123.4	70.6	28.5	225.9	249.1	10.9	188.3	14.9	25.0	10.0	67.8
III	1 202.7	71.8	30.6	243.0	276.4	12.0	208.6	16.4	27.2	12.2	73.3
IV	1 350.4	83.6	33.5	268.3	278.8	12.0	210.9	15.8	29.4	10.7	94.7
V	1 410.0	93.9	39.9	314.5	280.1	12.2	207.2	15.2	28.2	17.3	70.0
VI	1 431.3	93.2	38.7	318.6	286.2	11.9	211.5	15.0	29.5	18.3	93.6
VII	1 394.7	92.3	38.7	324.7	290.8	12.5	217.0	14.4	28.5	18.4	98.7
VIII	1 325.4	88.5	38.1	305.1	277.2	12.2	204.9	14.9	27.1	18.1	86.9
IX	1 399.4	96.3	40.3	313.2	275.8	11.9	206.3	15.6	28.7	13.3	83.1
X	1 477.7	104.1	40.7	324.4	290.0	12.9	219.5	16.3	28.0	13.3	94.1
XI	1 417.1	104.7	38.9	293.8	273.0	12.5	207.8	15.2	25.4	12.1	80.9
XII	1 925.2	165.1	60.6	423.4	359.7	15.2	278.5	18.6	34.3	13.1	131.0
	Volyyymi-indeksi — Volymindex — Volume index (1968 = 100)										
1969	108	114	113	101	102	112	101	91	109	111	94
1970	114	129	118	105	107	126	107	96	103	118	105
1969 V	113	117	117	105	104	114	102	92	110	125	83
VI	110	112	111	106	98	99	97	84	105	124	101
VII	106	107	115	109	101	101	99	84	115	122	102
VIII	103	104	116	104	100	106	99	87	105	122	98
IX	108	112	116	103	101	108	99	89	119	106	88
X	117	128	122	109	106	116	106	97	109	100	105
XI	108	120	116	98	97	104	97	86	98	94	87
XII	149	197	184	143	130	135	132	104	136	113	146
1970 I	94	100	86	77	95	118	93	98	102	92	79
II	93	98	90	80	96	113	96	91	92	86	82
III	100	99	96	86	106	123	106	101	99	105	88
IV	111	115	104	95	106	123	107	97	106	92	114
V	117	129	124	112	107	125	105	93	103	147	84
VI	118	128	120	113	109	122	107	92	107	153	113
VII	115	126	120	115	110	127	109	88	102	152	119
VIII	109	121	118	108	104	123	102	90	97	150	105
IX	115	131	124	111	103	120	103	95	103	109	100
X	121	141	125	115	109	131	110	100	102	112	114
XI	116	142	120	104	103	127	104	93	93	99	98
XII	157	224	187	149	137	155	140	115	126	114	158
	Henkilökunta — Personal — Personnel										
1969	160 100	10 600	4 100	31 450	37 950	950	23 900	2 350	5 300	5 450	800
1970	163 100	11 500	4 100	31 600	38 800	900	24 600	2 450	5 000	5 850	800
1970 I-III	159 250	10 900	4 000	31 150	37 850	900	24 200	2 450	5 050	5 250	800
IV-VI	163 650	11 200	4 100	31 850	39 300	900	24 850	2 550	5 150	5 850	800
VII-IX	165 050	11 500	4 100	31 800	39 850	900	24 900	2 450	5 050	6 550	800
X-XII	165 050	12 300	4 150	31 600	38 400	850	24 500	2 400	4 850	5 800	800

Ks. huomautusosasto vuoden ensimmäisessä numerossa — Se notavdelningen häfte 1 — See note section in the January issue.

C 12	Siitä — Därav — Of which					C 18	C 19	Siitä — Därav — Of which					C 24
	C 13	C 14	C 15	C 16	C 17			C 20	C 21	C 22	C 23		
Tekstiilit, vaatetus, jalkineet Textilvaru-, konfektions- och skoaffärer <i>Textiles, clothing, footwear</i>	Tekstiili- ja vaatetusalan vleismyymälät Allmänna textilvaru- och konfektionsaffärer <i>General textile and clothing shops</i>	Kankaat, kangas- sisustus- tekstiilit, käsityö Tyg, garn, inredningstextilier, händerbeten <i>Fabrics, yarn, etc.</i>	Puvut ja turkistavarat Konfektions- och päällavaror <i>Suits and furs</i>	Asusteet ja hatut Ekipering och hattar <i>Outfitting and hats</i>	Jalkineet Skodon <i>Footwear</i>	Huonekalut Möbler <i>Furniture</i>	Rauta-, kone- ja maatalous- tarvikkeet Järnvaror, maskiner o. länbrukaredskap <i>Metals, machinery</i>	Rautakaupat Järnhandel <i>Hardware</i>	Urheilu- ja retkellytarvikkeet Sport- o. kampingartiklar <i>Sporting and camping goods</i>	Sähkölaitteet, radiot yms. Elj. o. radioapparater o.d. <i>Electric apparatus and appliances</i>	Muut rauta-alan myymälät Andra affärer i järnbranschen <i>Others</i>	Kultasepään- ja kelloliikkeet Guldsmeds- och uraffärer <i>Jewellery and watch shops</i>	Vuosi ja kuukausi År och månad Year and month

Myynti (ml. lvv.) — Försäljning (inkl. oms.) — Sales (incl. sales tax) 1 000 000 mk

1 206.6	93.0	115.9	347.6	473.4	176.7	192.9	828.7	344.6	97.6	295.5	91.0	99.1	1968
1 229.8	94.0	105.1	349.7	480.9	200.1	215.3	949.3	386.7	105.8	367.1	89.7	104.8	1969
1 349.4	99.2	118.2	403.4	517.3	211.3	253.7	1 055.0	422.6	123.6	403.1	105.7	120.7	1970
113.2	8.5	7.7	33.0	43.8	20.2	13.8	76.7	32.8	10.4	26.6	6.9	9.2	1969 V
103.1	7.2	7.4	30.1	40.9	17.5	15.3	78.4	32.9	11.2	26.6	7.7	8.8	VI
81.0	5.8	6.3	23.3	33.1	12.5	12.9	81.6	35.2	10.0	27.6	8.8	8.5	VII
80.9	5.8	7.6	21.4	32.2	13.9	20.0	83.0	35.3	9.7	29.4	8.6	9.0	VIII
98.9	7.7	8.9	25.8	39.8	16.7	21.3	85.8	36.8	8.4	32.4	8.2	8.4	IX
114.1	9.3	10.3	34.6	43.0	16.9	23.8	88.4	37.3	7.9	34.6	8.6	8.6	X
125.8	9.9	10.6	36.8	45.2	23.3	21.3	81.0	33.4	7.0	32.6	8.0	7.8	XI
176.1	13.5	14.3	47.0	73.2	28.1	28.2	126.4	50.8	13.1	51.1	11.4	17.7	XII
91.0	7.5	9.2	28.3	31.7	14.3	17.3	64.1	20.8	8.6	29.6	5.1	7.4	1970 I
77.2	6.0	8.3	21.9	30.5	10.5	20.0	68.1	21.7	7.9	32.3	6.2	7.1	II
79.0	6.5	8.6	23.0	29.4	11.5	19.2	66.3	25.0	7.1	27.8	6.4	8.9	III
105.6	8.8	9.0	32.2	39.1	16.5	16.6	79.8	31.5	9.6	32.5	6.2	9.6	IV
125.4	9.0	8.6	38.7	46.8	22.4	16.9	86.6	36.9	12.8	28.6	8.3	9.5	V
112.9	7.5	7.6	34.4	45.1	18.3	19.0	95.2	39.0	14.0	33.3	8.9	10.3	VI
92.7	6.0	8.2	27.6	36.3	14.6	17.1	90.8	39.7	11.9	28.6	10.6	9.9	VII
92.1	6.1	9.3	25.9	35.9	14.9	23.8	90.4	39.4	11.3	29.3	10.4	9.7	VIII
110.4	9.0	10.3	32.7	41.7	16.7	24.0	93.4	39.1	9.4	35.0	9.9	9.2	IX
131.5	9.5	11.3	42.7	48.6	19.4	24.8	95.0	40.6	9.0	35.1	10.3	9.1	X
145.6	10.3	12.0	45.0	52.6	25.7	23.9	90.8	37.5	8.4	36.1	8.8	8.9	XI
185.9	13.0	15.8	51.0	79.6	26.5	31.1	134.5	51.4	13.6	54.9	14.6	21.1	XII

Volyymi-indeksi — Volymindex — Volume index (1968 = 100)

100	97	90	98	99	112	110	113	109	106	123	97	97	1969
108	103	100	112	106	116	125	121	111	121	134	112	113	1970
110	105	79	111	108	136	86	110	113	125	107	91	101	1969 V
100	89	76	101	101	118	95	112	113	135	107	100	97	VI
79	72	64	79	82	84	80	116	120	120	111	115	94	VII
79	72	78	72	80	93	124	118	120	117	119	112	99	VIII
96	95	91	87	99	112	131	122	124	101	131	107	93	IX
111	116	105	117	106	114	147	125	125	95	139	111	95	X
122	122	108	124	112	156	128	114	111	84	131	102	86	XI
171	166	146	158	181	188	169	178	169	157	206	146	196	XII
88	94	95	95	78	95	104	90	67	103	119	66	84	1970 I
75	75	84	74	75	70	119	95	70	94	129	79	81	II
77	82	88	77	73	76	114	92	80	85	111	82	100	III
102	110	91	108	96	110	99	110	100	114	129	80	108	IV
122	113	87	130	115	150	100	119	117	151	114	106	107	V
109	94	78	115	111	122	112	131	123	166	133	113	116	VI
90	76	84	92	89	97	101	124	126	141	114	137	111	VII
89	77	96	87	88	100	140	124	124	134	117	133	109	VIII
106	112	104	109	102	112	141	128	123	112	139	126	104	IX
126	117	114	142	119	126	146	130	128	105	139	131	102	X
139	128	121	149	128	166	141	124	118	97	143	112	100	XI
178	161	159	169	194	171	183	183	161	157	218	186	238	XII

Henkilökunta — Personal — Personnel

20 550	1 150	1 950	5 400	9 350	2 700	2 450	10 400	3 600	1 550	4 200	1 050	2 350	1969
21 150	1 200	1 900	5 750	9 600	2 700	2 500	10 400	3 550	1 550	4 250	1 050	2 400	1970
20 500	1 150	1 850	5 550	9 300	2 650	2 450	10 150	3 400	1 550	4 150	1 050	2 400	1970 I-III
21 250	1 150	1 900	5 850	9 650	2 700	2 450	10 450	3 600	1 600	4 200	1 050	2 400	IV-VI
21 100	1 200	1 950	5 750	9 500	2 700	2 500	10 600	3 650	1 550	4 300	1 100	2 400	VII-IX
22 000	1 300	1 950	5 900	10 050	2 800	2 550	10 600	3 600	1 550	4 400	1 050	2 400	X-XII

Ks. huomautusosaasto vuoden ensimmäisessä numerossa — Se notavdelningen häfte 1 — See note section in the January issue.

7. Kaupan myynti ja työllisyys (jatk.) — Handels försäljning och sysselsättning (forts.) — Sales and employment of commerce

a. Vähittäiskauppa — Detaljhandeln — Retailing

b. Tukkukauppa — Parthandeln — Wholesale

Vuosi ja kuukausi År och månad Year and month	Kirja- ja paperikaupat Bok- och pappershandel Books and paper	Kemialikaupat Kemikalier Cosmetic retailing	Apteekit Apotek Pharmacies	Kukka- ja blomsterkaupat Blomsterhandel Flowershops	Huoltoasemat Servicestationer Gas stations	Autokaupat Bilaffärer Automobile retailers	Muut myymälät Andra affärer Other special shops	Koko tukkukauppa Partiäffärer samlingslag All wholesalers	Keskusliikkeet Centralfaffärer Central wholesalers	Yleisliikkeet Allmänna partiäffärer General wholesalers	Elintarvikkeet (ml. maatalous- tuotteet) Livsmedel (inkl. lantbruksprod.) Food and beverages	Tekstiili-, vaatetus-, nahka- ja turkkutuotteet Textil-, beklädnads- läder- o. päljavaror Textile, clothing, leather articles
	C 25	C 26	C 27	C 28	C 29	C 30	C 31	C 32	C 33	C 34	C 35	C 36
	Myynti ¹⁾ — Försäljning ¹⁾ — Sales ¹⁾ 1 000 000 mk											
1968	274.9	134.3	326.7	64.5	849.4	1 207.4	294.6	13 798.1	4 695.1	1 253.7	896.2	309.2
1969	281.6	139.8	346.5	73.8	912.9	1 829.2	335.8	16 753.9	5 362.3	1 466.7	1 068.7	350.4
1970	300.8	144.2	371.2	83.4	1 005.0	1 949.4	360.2	19 464.6	6 016.9	1 797.8	1 080.1	385.3
1969 V	18.7	11.5	28.1	8.8	78.5	192.6	28.5	1 399.8	450.1	121.8	92.3	27.7
VI	17.2	12.3	26.0	4.8	79.9	179.8	24.9	1 338.7	417.4	117.2	91.8	18.1
VII	16.9	11.6	24.8	3.9	85.5	147.9	23.2	1 294.4	438.0	123.4	90.6	14.3
VIII	17.3	10.9	24.2	3.7	82.3	124.2	24.3	1 409.8	489.6	119.1	88.3	29.7
IX	31.2	11.1	27.0	4.3	77.0	145.1	31.8	1 578.8	482.9	125.4	95.6	45.1
X	27.8	11.0	30.3	5.6	82.3	173.5	31.5	1 616.4	512.9	131.2	93.7	42.5
XI	22.6	10.4	28.5	6.4	76.4	158.9	26.7	1 467.1	461.4	119.3	92.9	36.9
XII	44.5	20.5	35.0	11.0	83.5	143.1	41.0	1 677.1	512.3	154.4	105.8	25.1
1970 I	23.7	9.6	33.5	7.2	68.6	147.8	24.1	1 270.0	372.4	110.3	76.1	24.9
II	23.8	9.7	30.9	6.4	69.2	144.1	25.0	1 391.6	430.9	120.3	75.2	30.3
III	25.7	10.7	28.7	7.4	72.1	162.9	26.7	1 506.8	461.9	133.3	82.3	34.4
IV	16.4	10.9	32.4	7.1	76.0	208.0	29.1	1 671.5	512.1	152.7	97.6	42.2
V	19.7	10.9	30.7	10.0	85.4	186.1	30.4	1 621.9	515.9	155.1	89.8	25.4
VI	18.6	12.5	29.1	5.8	89.3	180.7	27.6	1 614.2	475.9	153.8	97.1	22.2
VII	18.0	11.3	27.7	4.4	91.8	157.9	27.9	1 552.9	520.7	164.2	93.5	17.4
VIII	19.3	11.1	26.9	4.3	88.5	136.5	27.0	1 596.2	535.6	146.4	83.1	35.4
IX	33.7	12.8	29.3	4.8	85.5	152.8	34.8	1 812.2	555.0	163.8	86.1	44.6
X	27.0	12.0	32.3	6.2	93.0	161.2	32.3	1 768.5	540.4	158.9	87.7	46.6
XI	25.4	11.1	33.0	6.8	90.2	158.9	31.2	1 711.6	518.4	149.4	107.5	38.4
XII	49.5	21.6	36.7	13.0	95.4	152.5	44.1	1 947.2	577.7	189.6	104.1	23.5
	Volymyksi-indeksi — Volymindex — Volume index (1968 = 100)											
1969	97	103	103	115	108	151	109	117	110	◆ 114	115	111
1970	99	104	111	132	113	151	117	130	119	134	114	122
1969 V	77	102	102	164	111	192	111	119	112	113	121	106
VI	71	108	92	90	113	179	97	113	103	109	120	69
VII	69	102	88	72	121	147	91	109	108	114	118	54
VIII	71	96	86	69	117	124	95	119	120	120	115	113
IX	128	98	96	79	109	145	124	132	118	115	124	171
X	114	97	108	104	117	172	123	134	125	120	121	161
XI	92	91	101	119	108	154	104	121	112	109	120	140
XII	181	179	124	206	119	138	160	138	124	141	136	95
1970 I	96	83	120	134	93	139	95	103	88	99	96	94
II	96	84	111	119	94	135	99	113	102	108	95	116
III	104	93	103	137	98	152	104	121	109	119	104	131
IV	64	94	116	136	103	192	114	134	121	136	123	161
V	78	94	110	190	116	175	119	130	122	139	114	97
VI	73	108	105	110	121	170	108	130	113	138	124	85
VII	71	98	99	83	124	148	109	125	123	146	117	66
VIII	76	96	96	82	120	128	105	128	127	131	105	135
IX	132	110	105	92	116	141	136	146	132	147	109	170
X	106	103	116	118	124	148	126	142	129	143	112	177
XI	99	96	119	130	120	144	122	137	123	134	137	146
XII	193	185	127	248	124	138	172	156	137	171	133	90
	Henkilökunta — Personal — Personnel											
1968	71 150	13 700	4 800	3 950	2 250
1969	4 950	3 100	5 300	2 100	8 850	10 250	4 900	71 550	14 000	4 800	4 200	2 150
1970	4 900	2 850	5 450	2 200	9 000	10 450	5 000	73 850	13 400	5 000	4 250	2 200
1970 I-III	4 800	2 800	5 400	2 250	8 600	10 450	4 750	72 000	13 050	4 800	4 400	2 200
IV-VI	4 700	2 850	5 500	2 200	9 100	10 500	5 000	73 600	13 250	5 100	4 300	2 200
VII-IX	5 100	2 850	5 450	2 100	9 200	10 550	5 150	74 450	13 600	5 000	4 600	2 150
X-XII	5 100	2 900	5 350	2 300	9 150	10 350	5 100	75 850	13 750	5 050	4 300	2 200

Ks. huomautusosaasto vuoden ensimmäisessä numerossa — Se notavdelningen i häfte 1 — See note section in the January issue.

¹⁾ Liikevaihtovero ml. vähittäiskaupassa, mutta pl. tukkukaupassa — Detaljhandeln inkl. och parthandeln exkl. omsättningskatt — Sales tax is incl. in retailing and excl. from wholesale.

(cont.)

Rautatavarat, rakennustarvikkeet ja rakennusmateriaali Iron ware and construction materials	Sähkö- ja radiotarvikkeet El- och radioapparater Electric appliances and radios	Paperi- ja konttoritarvikkeet Pappersvaror o. kontorsartiklar Paper and office supplies	Lääkkeet ja kemikaalitavarat Medicin- o. kemikalievaror Medicine and drugs	Autot ja autotarvikkeet Bilar o. biltillbehör Automobiles	Polttoaineet Bränslen Fuels	Koneet, metallituotteet ja raaka-ainheet Maskiner, metallvaror o. råvaror Machinery, metal products and raw materials	Maatalouskoneet ja -tarvikkeet Lantbruksmaskiner o. redskap Farm machines and farm equipments	Puutavarat Trävaror Timber	Muut tukkuliikkeet Andra partifirmer Other wholesalers	Vuosi ja kuukausi År och Månad Year and month
C 37	C 38	C 39	C 40	C 41	C 42	C 43	C 44	C 45	C 46	
Myynti (pl. lvv.) — Försäljning (exkl. oms.) — Sales (excl. sales tax) 1 000 000 mk										
822.4	416.7	144.8	447.0	851.6	1 607.1	1 400.9	171.2	279.5	502.7	1968
1 122.2	579.5	179.0	526.8	1 177.7	1 768.2	1 867.1	252.5	405.0	627.8	1969
1 330.9	788.6	187.4	548.2	1 381.4	2 149.3	2 249.6	321.9	536.0	691.2	1970
92.3	44.5	9.9	42.8	120.1	137.9	155.7	24.2	28.2	52.3	1969 V
91.9	40.0	10.3	41.3	116.2	136.0	153.5	17.4	35.1	52.5	VI
97.0	32.3	8.0	35.0	89.2	143.4	127.6	16.9	35.7	43.0	VII
97.3	50.4	13.1	37.2	78.8	145.9	155.7	19.6	34.3	50.9	VIII
116.8	62.1	36.2	43.5	91.9	153.2	190.9	29.3	38.4	67.0	IX
118.5	59.1	15.7	46.8	116.1	158.9	184.9	24.7	47.8	63.6	X
103.4	61.3	17.1	43.0	92.8	141.9	175.2	24.1	42.4	55.4	XI
138.6	69.3	25.3	53.7	91.4	168.9	192.7	30.4	44.9	64.3	XII
66.7	50.2	13.6	43.7	91.7	169.0	156.7	14.9	30.1	49.8	1970 I
97.4	52.2	12.9	42.9	89.8	176.9	167.2	20.2	28.4	46.9	II
99.3	61.7	12.6	44.0	116.4	152.0	198.7	24.9	29.2	56.2	III
119.0	65.1	15.0	48.2	137.1	166.7	196.3	30.1	29.5	59.9	IV
130.5	59.5	12.3	42.7	137.1	153.5	183.3	28.9	31.4	56.4	V
136.0	59.0	12.4	47.7	129.4	155.8	193.1	23.7	48.4	59.8	VI
101.2	44.9	9.6	36.5	104.1	181.1	159.8	28.6	45.3	45.8	VII
100.7	70.8	14.7	41.0	94.8	173.1	170.3	25.9	51.7	52.7	VIII
114.2	83.0	29.6	48.7	117.4	206.7	203.8	32.0	61.9	65.5	IX
118.5	73.1	16.5	49.0	117.1	194.5	212.0	28.6	61.9	63.7	X
104.8	80.1	16.5	49.0	116.9	190.1	193.6	25.2	58.1	63.6	XI
142.6	89.0	21.7	54.8	129.6	229.9	214.8	38.9	60.1	70.9	XII
Volymyymi-indeksi — Volymindex — Volume index (1968 = 100)										
◆ 128	◆ 136	120	115	◆ 138	110	125	◆ 144	◆ 138	◆ 119	1969
137	169	122	119	153	133	138	169	170	129	1970
130	127	80	113	170	103	127	166	117	119	1969 V
128	114	83	108	164	102	124	120	146	120	VI
133	91	65	92	126	108	102	120	148	98	VII
132	141	105	97	111	110	124	138	142	116	VIII
155	173	290	114	130	115	149	204	156	152	IX
156	165	126	123	163	119	143	170	193	145	X
135	171	136	112	128	107	135	161	170	121	XI
180	193	201	140	125	127	148	200	180	146	XII
84	133	107	114	123	127	117	93	120	113	1970 I
122	138	102	112	121	132	125	124	112	105	II
124	163	99	115	156	114	148	152	116	125	III
146	171	117	126	183	124	145	184	116	133	IV
159	154	96	111	184	115	135	178	123	126	V
167	153	96	125	173	116	142	146	190	134	VI
125	116	75	95	139	135	118	181	174	103	VII
125	181	114	107	127	129	126	169	197	118	VIII
142	211	229	127	155	154	151	207	232	147	IX
147	186	127	128	153	144	155	183	229	144	X
130	206	128	128	152	140	142	160	215	144	XI
176	222	168	140	168	169	156	247	221	160	XII
Henkilökunta — Personal — Personnel										
5 400	3 500	2 050	3 900	3 900	4 450	14 650	1 350	2 250	5 000	1968
5 500	3 200	1 700	3 400	4 200	4 600	14 450	1 560	2 350	5 450	1969
5 600	3 750	2 000	3 300	4 600	4 950	14 500	1 750	2 550	6 000	1970
5 500	3 550	1 950	3 150	4 350	4 750	14 250	1 750	2 450	5 850	1970 I-III
5 750	3 650	1 900	3 350	4 550	4 850	14 500	1 750	2 600	5 850	IV-VI
5 500	3 750	2 000	3 350	4 700	5 100	14 550	1 750	2 400	6 000	VII-IX
5 650	4 000	2 000	3 350	4 850	5 150	14 800	1 750	2 750	6 250	X-XII

Ks. huomautusosasto vuoden ensimmäisessä numerossa — Se notavdelningen i häfte 1 — See note section in the January issue.

8. Ulkomaankauppa — Utrikeshandeln — Foreign trade

Vuosi ja kuukausi År och månad Year and month	Tuonti — Import — Imports								Vienti — Export — Exports							Viennin (+) tai tuonnin (-) enemmyys Överskott av exporten (+) eller importen (-) Export surplus (+) or import surplus (-)
	Koko tuonti Total import	Raaka-aineet ja tuotantotarvikkeet Råmaterial och produktions- föremålar — Raw materials and production supplies	Siitä Därav Of which		Poltto- ja voiteluaineet Bränslematerial o. smörjmedel Fuels and lubricants	Valmiit tavarat Färdiga varor Finished goods	Siitä Därav Of which		Koko vienti Total export	Maataloustuotteet Lantbruksprodukter Agricultural products	Metsätaloustuotteet Skogshushållningsprodukter Forestry products	Teollisuustuotteet Industriprodukter Industrial products	Siitä—Därav—Of which			
			Matalous Lantbruk Agriculture	Teollisuus Industri Industry			Maataloustuotteet Lantbruksprodukter Agricultural products	Puuteollisuus Träindustri Woodworking					Paperiteollisuus Pappersindustri Paper industry	Metalli- ja konepajateollisuus Metall- och verkstadsindustri Metal industry and engineering		
C 47	C 48	C 49	C 50	C 51	C 52	C 53	C 54	C 55	C 56	C 57	C 58	C 59	C 60	C 61	C 62	
	1 000 000 mk															
1964	4 816	2 111	128	1 982	508	2 197	1 097	801	4 132	230	90	3 810	896	2 020	610	— 684
1965	5 265	2 361	184	2 178	515	2 389	1 183	878	4 566	252	60	4 252	920	2 166	800	— 699
1966	5 524	2 450	143	2 307	590	2 484	1 198	1 036	4 817	264	59	4 492	863	2 297	877	— 707
1967	5 794	2 546	133	2 413	668	2 580	1 245	1 117	5 231	261	54	4 911	866	2 384	1 081	— 563
1968	6 711	3 023	166	2 857	874	2 814	1 327	1 289	6 874	327	56	6 486	1 158	2 994	1 566	+ 163
1969	8 505	3 693	188	3 505	949	3 863	1 884	1 634	8 345	360	72	7 896	1 400	3 374	2 012	— 160
*1970	11 077	4 918	177	4 741	1 249	4 910	2 526	2 004	9 687	426	88	9 156	1 544	3 789	2 437	— 1 390
*1970 I	768	331	13	317	133	304	141	138	758	53	1	703	112	295	199	— 10
II	742	315	12	303	70	357	174	154	597	27	2	568	64	253	147	— 145
III	793	333	13	320	55	405	207	160	781	47	1	682	63	308	191	— 62
IV	983	444	18	425	73	465	199	215	814	29	3	779	95	333	220	— 169
V	909	409	14	396	110	389	179	166	822	37	9	773	131	326	212	— 87
VI	825	396	13	383	90	339	165	139	806	27	11	767	151	317	193	— 19
VII	866	417	13	404	72	377	196	155	782	25	11	745	163	312	182	— 84
VIII	798	336	12	325	142	320	164	138	825	31	13	780	154	343	163	+ 27
IX	1 020	480	26	454	109	431	214	187	876	44	13	818	150	323	203	— 144
X	965	419	15	404	117	428	220	183	912	25	11	874	162	341	231	— 53
XI	991	421	11	411	134	436	242	170	850	30	7	812	146	312	234	— 141
XII	1 418	618	17	600	142	658	428	199	914	52	7	854	154	326	262	— 504
I—XII	11 077	4 918	177	4 741	1 249	4 910	2 526	2 004	9 687	426	88	9 156	1 544	3 789	2 437	— 1 390
	Yksikköarvoindeksi — Enhetsvärdeindex — Unit value index (1962 = 100)															
1964	103	106	106	106	96	102	103	101	108	108	109	107	111	104	113	
1965	104	105	111	104	94	105	105	105	113	112	115	113	123	106	119	
1966	104	104	112	103	91	108	110	107	112	116	112	112	122	105	119	
1967	110	108	120	108	96	114	115	113	115	109	114	116	124	111	117	
1968	132	128	133	128	121	139	142	137	136	132	127	136	144	130	140	
1969	135	133	134	133	119	142	146	135	141	128	128	142	155	134	149	
*1970	154	154	145	154	131	158	163	151	159	123	138	162	166	150	180	
1969 I—III	134	131	136	130	122	141	145	135	138	141	120	139	151	132	139	
IV—VI	135	131	130	131	121	142	144	139	139	129	132	140	153	133	142	
VII—IX	134	132	135	132	115	140	144	136	142	120	130	143	155	135	151	
X—XII	138	137	135	137	118	144	152	131	146	121	130	148	160	136	163	
*1970 I—III	152	152	141	152	124	159	161	154	159	126	120	163	163	145	208	
IV—VI	154	154	141	154	127	160	163	155	159	119	140	162	164	148	190	
VII—IX	155	155	142	156	128	160	162	157	158	116	137	161	165	152	179	
X—XII	159	157	150	158	143	164	170	152	160	127	141	163	168	154	169	
	Paljousindeksi — Volymindex — Volume index (1962 = 100)															
1964	119	113	123	112	143	120	118	122	109	147	44	111	105	122	81	
1965	129	128	168	126	147	127	126	129	114	156	28	118	97	128	101	
1966	135	134	130	135	174	128	115	149	122	158	28	126	92	138	111	
1967	135	133	113	135	187	126	111	152	129	166	25	133	90	135	140	
1968	129	134	127	134	195	113	94	145	143	171	23	149	104	144	168	
1969	160	158	142	159	215	152	133	186	167	195	30	174	118	158	204	
*1970	183	182	124	185	256	173	156	204	172	241	34	176	121	159	204	
1969 I—III	147	132	126	132	240	144	129	169	140	230	11	142	73	147	159	
IV—VI	151	148	138	149	150	154	144	171	164	148	23	173	108	157	219	
VII—IX	153	160	134	162	224	134	115	169	174	148	48	182	153	157	197	
X—XII	187	190	172	191	245	175	143	236	190	252	35	196	134	172	235	
*1970 I—III	154	146	110	148	224	150	133	181	148	278	7	150	76	149	156	
IV—VI	180	184	130	187	231	166	144	207	173	217	35	179	119	166	198	
VII—IX	176	180	145	183	272	157	139	188	178	237	56	182	147	162	185	
X—XII	216	210	118	216	297	207	199	224	189	232	37	195	142	160	259	

Ka. huomautusosasto vuoden ensimmäisessä numerossa — Se notavdelningen i häfte 1 — See note section in the January issue.

9. Tärkeimpien tavarain tuonti — Importen av viktigare varor — Imports of certain commodities

SITC, Rev. N:o	031, 032	041—045	051—053	054—055	061, 1—2	071.1	112	121	211, 611
Vuosi ja kuukausi År och månad Year and month	Kalat ja kala- valmistteet Fisk, fisk- konserver o.d. Fish and fish preparations	Vilja Spannmål Cereals	Hedelmät ja hedelmä- valmistteet Frukt, även beredda, konserverade m.m. Fruit and fruit preparations	Kasvikset ja kasvis- valmistteet Köksväxter, beredda eller konserverade incl. Vegetables incl. prepared	Sokeri Socker Sugar	Kahvi, myös paahdettu Kaffe, även rostat Coffee, incl. roasted	Alkoholi- pitoiset juomat Alkohol- haltiga drycker Alcoholic beverages	Tupakka, valmistama- Tobak, obearbetad Raw tobacco	Vuodot ja nahat Hudar, skinn and leather
	1 000 kg						1 000 l	1 000 kg	
	C 63	C 64	C 65	C 66	C 67	C 68	C 69	C 70	C 71
1964	13 940	197 583	123 062	89 505	175 343	47 497	9 766	6 079	8 620
1965	16 531	238 087	128 160	75 214	122 601	40 145	10 170	5 805	7 633
1966	17 719	122 946	150 627	90 682	162 372	45 946	10 231	5 643	8 446
1967	14 622	160 940	143 745	88 674	201 295	50 219	11 944	7 887	8 378
1968	18 976	113 614	144 075	89 262	215 161	48 970	11 950	6 157	7 203
1969	18 569	65 058	◆170 221	113 565	◆216 974	55 084	13 120	8 048	◆9 451
*1970	19 899	86 266	163 466	29 383	213 304	79 779	15 013	6 013	9 149
1969 X	3 125	◆ 2 603	◆ 10 414	7 914	30 428	3 744	1 439	1 010	916
XI	1 596	◆ 8 112	16 409	55 541	26 653	3 599	770	588	739
XII	2 382	6 786	◆ 22 781	10 850	◆ 15 642	7 396	1 337	1 229	◆ 924
*1970 I	2 472	9 852	17 071	1 154	39 922	4 658	1 098	356	1 193
II	2 600	1 680	14 481	2 030	20 109	3 813	735	167	899
III	1 229	10 055	17 842	1 936	8 939	2 725	972	199	683
IV	1 135	11 625	21 828	4 077	14 345	5 281	1 294	537	1 050
V	1 639	9 974	16 412	3 264	49 088	5 048	1 392	450	674
VI	608	14 247	11 207	2 660	7 505	4 021	863	278	400
VII	938	10 873	10 397	1 636	—	4 165	1 861	360	406
VIII	2 548	4 576	4 456	1 244	316	4 176	987	490	683
IX	1 332	2 684	6 092	1 847	177	11 214	969	844	714
X	1 814	1 419	9 090	1 714	18 054	4 623	1 336	428	623
XI	1 513	2 716	12 036	2 084	35 403	7 412	1 471	1 198	593
XII	2 071	6 565	22 554	5 737	19 446	22 643	2 035	706	1 231

SITC, Rev. N:o	221	231	242	262	263	266	271.s	281	321
Vuosi ja kuukausi År och månad Year and month	Öljysleminen yms. Oljefrön o.d. Oil seeds etc.	Raaka- kautsu Rå kautschuk Crude rubber	Pyöreä ja karkeasti syrjätty puutavara Rundvirke o. grovt kant- hugget virke ¹⁾	Villa ja muu karva Ull och andra hår Wool and hair	Puuvilla Bomull Cotton	Tekokuidut Konstfibrer Man-made fibres	Raaka- fosfaatti Råfosfat Natural phosphates	Rautamalmi ja -rikaste Järnmalm och -slig Iron ore and concentrates	Kivihiili, koks, briketit yms. Stenkol, koks, briketter o.d. Coal, coke etc.
	1 000 kg		k-m ¹ - f-m ¹	1 000 kg					
	C 72	C 73	C 74	C 75	C 76	C 77	C 78	C 79	C 80
1964	83 104	11 976	1 645 174	4 575	14 703	2 613	325 034	513 575	3 307 135
1965	69 604	14 803	2 231 737	3 778	17 745	2 639	366 753	970 117	3 352 045
1966	100 770	21 871	1 822 035	4 563	23 673	3 257	387 148	837 318	2 777 083
1967	108 168	17 630	1 666 561	4 594	15 368	3 553	351 834	641 087	2 795 450
1968	83 720	19 787	1 839 939	4 145	18 361	4 085	455 666	631 777	2 756 070
1969	◆ 97 663	22 297	1 829 118	3 887	15 377	6 113	507 684	1 207 391	3 225 226
*1970	118 369	29 728	2 704 097	3 356	15 598	6 925	394 419	747 551	4 066 080
1969 X	2 506	3 555	246 410	278	415	474	43 292	237 148	441 699
XI	12 432	758	226 041	306	153	598	52 756	203 998	355 856
XII	◆ 14 350	3 047	330 583	303	746	543	41 699	179 437	347 888
*1970 I	2 843	3 363	71 880	205	990	439	17 228	75 621	247 980
II	180	1 392	109 993	312	1 527	463	20 710	13 685	190 754
III	25 450	1 596	71 328	396	2 383	625	23 915	30 645	112 888
IV	1 625	2 821	90 087	387	3 359	656	34 813	13 682	174 209
V	5 246	2 513	65 838	262	2 582	700	30 230	712	370 579
VI	6 090	2 750	136 925	150	2 036	450	35 174	79 626	404 653
VII	20 322	2 684	103 862	175	848	364	51 848	13 068	424 331
VIII	5 540	923	311 000	237	200	501	30 706	39 305	516 661
IX	11 507	3 463	445 008	350	559	772	58 971	79 522	459 624
X	8 619	2 632	287 664	303	375	731	37 125	213 001	425 218
XI	2 801	1 818	343 008	259	277	477	17 114	31 466	357 273
XII	28 146	3 773	667 504	320	462	747	36 585	157 218	381 910

Ks. huomautusosasto vuoden ensimmäisessä numerossa — Se notavdelningen i häfte 1 — See note section in the January issue.

¹⁾ Wood in the rough and roughly squared, cu. m. solid measure.

9. Tärkeimpien tavarain tuonti (jatk.) — Importen av viktigare varor (forts.) — Imports of certain commodities (cont.)

SITC, Rev. N:o	331	332	512	513, 514	531—533	541	561	581	621, 629
Vuosi ja kuukausi År och månad Year and month	Kivennäisöljy, raaka Mineralolja, rå <i>Petroleum, crude</i>	Kivennäisöljytuotteet Mineraloljeprodukter <i>Petroleum products</i>	Orgaaniset kemikaalit Organiska kemikalier <i>Organic chemicals</i>	Epä-organiset kemikaalit Oorganiska kemikalier <i>Inorganic chemicals</i>	Värit, väriaineet yms. Färger, färgämnen o.d. <i>Paints, dyestuffs etc.</i>	Lääkkeet ja farmaseuttiset tuotteet Mediciner o. farmaceutiska produkter <i>Medicinal and pharmaceut. products</i>	Lannoitteet, valmistetut Gödselmedel, tillverkade <i>Fertilizers, manufactured</i>	Muovit yms. Plaster o.d. <i>Plastic materials etc.</i>	Kautsuteokset ja -puolivalmistet Gummivaror och halvfabrikat <i>Articles and materials of rubber</i>
	1 000 kg								
	C 81	C 82	C 83	C 84	C 85	C 86	C 87	C 88	C 89
1964	3 089 130	2 404 868	42 382	308 761	13 083	1 875	364 205	74 805	3 405
1965	2 307 886	3 168 078	49 653	343 171	12 770	2 280	299 287	94 519	15 744
1966	2 900 573	4 213 155	55 537	325 950	14 518	2 457	326 490	105 252	16 622
1967	4 970 300	3 252 999	74 551	310 979	14 788	2 398	273 125	109 696	16 317
1968	5 814 194	3 256 561	87 900	351 892	14 344	2 603	283 487	135 233	16 833
1969	7 065 466	◆ 3 152 483	114 661	407 740	16 912	2 690	379 863	160 192	◆ 22 287
*1970	9 753 216	3 193 910	115 057	483 501	18 521	2 645	342 859	205 354	27 076
1969 X	708 084	◆ 334 772	11 700	33 501	◆ 1 653	206	29 338	16 411	2 795
XI	830 361	296 379	6 046	44 669	◆ 1 390	248	42 270	13 128	2 045
XII	106 724	◆ 495 166	13 124	36 094	◆ 2 004	227	61 589	18 572	◆ 2 598
*1970 I	1 381 064	349 267	10 257	41 789	1 305	221	37 064	15 219	1 725
II	498 226	295 814	5 488	24 616	1 083	197	31 476	11 774	1 711
III	425 070	211 022	7 327	27 097	1 384	212	27 046	14 066	1 903
IV	536 029	212 721	8 194	22 248	1 832	233	35 175	19 084	2 950
V	1 004 815	144 589	11 400	32 004	1 254	257	26 871	18 143	2 216
VI	759 806	137 229	12 752	53 069	1 611	182	16 902	16 661	2 142
VII	398 646	262 929	11 261	45 045	1 873	193	36 632	18 347	1 817
VIII	1 367 668	224 601	8 635	38 244	1 055	163	22 957	14 506	1 724
IX	650 924	421 082	9 096	52 833	1 700	296	44 382	19 499	2 752
X	824 310	239 012	11 213	47 683	1 705	243	22 938	16 475	3 096
XI	977 496	289 451	10 143	39 114	1 750	217	18 320	19 436	2 529
XII	929 162	406 193	9 291	59 759	1 969	231	23 096	22 144	2 511

SITC, Rev. N:o	620.1	651	652, 653	671—679	682	684	711	712	712.5
Vuosi ja kuukausi År och månad Year and month	Siitä ajoneuvojen ym. renkaat Av dem däck o. slangar för fordon m.m. <i>Of which tyres and tubes for vehicles etc.</i>	Langat Garn och tråd <i>Yarn and thread</i>	Kankaat Tyger <i>Woven fabrics</i>	Rauta ja teräs ¹⁾ Järn och stål ¹⁾ <i>Iron and steel¹⁾</i>	Kupari ¹⁾ Koppar ¹⁾ <i>Copper¹⁾</i>	Alumiini ¹⁾ Aluminium ¹⁾ <i>Aluminium¹⁾</i>	Voimakoneet ²⁾ Kraftslästrande maskiner ²⁾ <i>Power generating machinery²⁾</i>	Maatalouskoneet ja -läättimet Lantbruksmaskiner och -redskap <i>Agricultural machinery</i>	Siitä traktorit, pl. nojaperävaunut Av dem traktorer, exkl. semitrailers ³⁾
	1 000 kg								kpl — st.
	C 90	C 91	C 92	C 93	C 94	C 95	C 96	C 97	C 98
1964	8 342	12 656	6 603	663 128	7 759	19 690	11 801	31 080	11 672
1965	10 672	11 130	6 796	692 378	15 213	20 628	12 192	40 253	14 073
1966	10 822	14 094	9 732	729 020	15 903	25 899	9 399	37 846	12 929
1967	10 789	13 678	10 150	725 938	10 963	28 243	9 591	25 616	8 792
1968	11 379	13 695	9 994	623 472	11 827	26 623	9 506	21 196	7 771
1969	15 583	19 653	◆ 13 544	◆ 731 856	10 885	◆ 32 645	11 100	31 430	10 621
*1970	18 446	22 043	17 668	938 995	19 529	38 830	13 262	35 773	10 828
1969 X	2 057	◆ 2 045	◆ 1 089	◆ 67 730	989	3 265	610	2 048	760
XI	◆ 1 471	1 635	◆ 1 025	64 631	◆ 1 137	2 736	956	1 434	500
XII	1 738	1 866	1 441	◆ 84 849	◆ 1 389	◆ 4 368	3 337	2 874	816
*1970 I	999	1 618	1 358	70 898	1 172	2 090	491	2 105	636
II	1 141	1 925	1 560	59 997	979	2 676	1 265	1 744	657
III	1 313	1 497	1 455	54 847	1 036	2 992	672	3 008	1 064
IV	2 075	2 151	1 911	94 604	1 804	4 306	723	4 921	1 204
V	1 489	1 955	1 442	93 543	1 843	4 513	768	3 034	1 047
VI	1 344	1 786	1 337	97 434	1 189	2 221	636	3 528	952
VII	1 138	1 753	1 499	110 432	1 712	3 569	856	3 997	1 168
VIII	1 288	1 445	1 351	61 066	985	2 613	1 372	2 703	767
IX	1 971	1 882	1 479	77 902	1 809	3 643	948	2 762	584
X	2 332	1 808	1 248	67 740	1 357	3 469	1 397	2 370	865
XI	1 754	1 873	1 273	72 821	1 658	3 293	1 599	1 656	456
XII	1 602	2 350	1 755	77 721	3 985	3 445	2 535	3 945	1 428

Ks. huomautusosasto vuoden ensimmäisessä numerossa — Se notavdelningen i häfte 1 — See note section in the January issue.

¹⁾ Myös valanteet, tangot, langat, levyt, putket yms. — ²⁾ El sähkökäyttöiset.

¹⁾ Inkl. göt, stänger, trådar, plåtar, rör o.d. — ²⁾ Exkl. elektriska.

¹⁾ Incl. ingots, bars, wires, plates, tubes etc. — ²⁾ Excl. electric — ³⁾ Of which tractors, excl. for tractor trailers.

9. Tärkeimpien tavarain tuonti (jatk.) — Importen av viktigare varor (forts.) — Imports of certain commodities (cont.)

SITC, Rev. N:o	714	715, 717, 718	719	722.1	722.2, 723	724	725	726, 729	732.1-3, 6, 7
	Konttori-koneet Kontors-maskiner Office machines	Teollisuus-koneet ¹⁾ Industri-maskiner ¹⁾ Machines for industries ¹⁾	Muut koneet ja laitteet sekä osat ¹⁾ Andra maskiner o. apparater samt delar ¹⁾ Other machinery and appliances incl. parts ¹⁾	Sähkövoimakoneet Elektriska kraft-maskiner Electric power machinery	Sähköasen-nustarvikkeet ja eristetty sähkölanka ja -kaapeli Elektrisk Installations-materiel, isolerad tråd och kabel ¹⁾	Puhelu-, lennätin-, radio-, tv-, tutka- yms. laitteet Telefon-, telegraf-, radio-, tv-, radar- o. d. apparater Telecommu-nication apparatus	Sähköllä toimivat kotitalous-koneet ja -laitteet Elektriska hushålls-maskiner o. -apparater Domestic electrical equipment	Muut sähkö-koneet ja -laitteet Andra elektriska maskiner o. -apparater Other electrical machinery and apparatus	Autot ja niiden alustat Automobiler o. underreden till dem Automobiles and automobile chassis
	1 000 kg								kpl — st.
	C 99	C 100	C 101	C 102	C 103	C 104	C 105	C 106	C 107
1964	1 028	26 365	38 822	4 961	2 808	4 057	5 096	10 947	105 513
1965	1 105	28 040	51 694	6 135	3 629	3 355	6 257	11 638	117 557
1966	1 296	28 503	48 314	4 919	3 420	2 742	6 324	11 824	94 843
1967	1 255	25 340	48 962	4 990	3 807	2 691	8 322	11 235	78 329
1968	1 022	23 393	39 765	4 233	3 006	2 664	8 329	11 030	61 944
1969	1 065	◆ 30 184	47 575	4 744	◆ 3 857	2 964	10 080	13 561	106 074
*1970	1 556	39 204	68 938	6 267	6 425	4 285	13 709	15 231	116 941
1969 X	129	◆ 2 765	4 315	456	376	331	854	1 461	9 469
XI	98	◆ 2 485	3 920	330	304	319	889	1 541	5 819
XII	142	◆ 3 704	6 257	702	◆ 404	361	1 265	1 509	6 735
*1970 I	125	2 226	3 615	354	389	336	1 046	920	7 592
II	99	2 134	3 692	463	361	334	922	1 079	9 713
III	108	2 410	3 590	483	371	357	1 108	1 079	11 739
IV	141	3 014	5 772	562	522	316	1 593	1 323	15 143
V	128	2 394	5 488	531	387	348	1 251	1 124	12 909
VI	93	2 037	4 868	366	494	284	1 076	970	10 523
VII	113	2 680	5 334	587	582	308	1 210	1 121	8 482
VIII	93	1 768	4 395	407	522	322	753	1 169	5 489
IX	153	3 365	6 624	604	659	382	1 346	1 386	8 758
X	148	6 043	5 903	444	635	438	1 117	1 645	8 932
XI	142	4 567	6 908	643	542	426	1 245	1 447	7 909
XII	213	6 566	12 749	823	961	434	1 042	1 968	9 752

¹⁾ Ei sähkökäyttöiset — ²⁾ Exkl. elektriska — ³⁾ Excl. electric — ⁴⁾ Electric installation apparatus, insulated wires and cable.

10. Tärkeimpien tavarain vienti — Exporten av viktigare varor — Exports of certain commodities

SITC, Rev. N:o	022	023	024	025	211, 611	212, 613	242	243	251.2	251.6—9
	Kulva-maito ym. Torrmjök o. d. Milk, dry etc.	Voi Smör Butter	Juusto Ost Cheese	Munat Ägg Eggs	Vuodot ja nahat Hudar, skinn och läder Hides, skins and leather	Turkis-nahat Pälaskinn Fur skins	Pyöreä ja karkeasti syrjäyty puutavara Rundvirke o. grovt kant-hugget virke ¹⁾	Sahattu ja höylätty puutavara Sågade och hyvlade trävaror Wood, shaped or simply worked	Pruuhloke Slipmassa Mechanical wood pulp	Selluloosa Cellulosa Chemical wood pulp
	1 000 kg						1 000 k-m ² f-m ²	1 000 stds	1 000 kg	
	C 108	C 109	C 110	C 111	C 112	C 113	C 114	C 115	C 116	C 117
1964	20 112	23 952	21 576	8 136	7 538	121	1 376	1 001	174 504	1 950 373
1965	26 110	19 353	19 724	9 874	9 165	151	803	882	149 073	1 968 757
1966	18 746	18 042	21 132	12 460	6 432	172	709	811	130 102	2 088 005
1967	15 055	16 222	15 919	15 774	8 068	234	663	745	117 558	2 006 374
1968	16 415	18 174	17 236	13 300	6 292	300	484	848	81 498	2 142 619
1969	19 920	18 775	17 710	10 498	4 769	300	739	959	58 955	2 157 583
*1970	24 448	29 416	21 043	17 148	6 753	389	1 078	1 008	43 646	2 013 220
1969 X	1 188	1 670	2 007	970	233	8	◆ 79	◆ 114	5 710	229 746
XI	1 021	1 584	1 593	1 195	409	14	67	90	3 368	180 709
XII	1 944	3 524	2 851	1 650	412	52	51	73	5 528	188 153
*1970 I	2 114	1 910	1 053	2 146	351	57	14	68	3 539	170 938
II	1 807	2 081	1 278	1 661	339	14	12	26	2 814	117 419
III	1 788	3 387	1 690	914	625	52	3	18	5 508	161 790
IV	2 299	2 511	1 655	1 339	1 068	14	21	36	6 072	163 670
V	2 623	1 066	1 527	796	601	51	194	84	4 967	186 314
VI	2 755	1 767	924	1 225	574	19	142	106	3 402	191 448
VII	2 461	4 215	2 463	1 034	432	3	133	141	1 308	163 658
VIII	1 530	2 987	1 767	1 122	577	80	166	121	4 104	182 638
IX	3 182	3 240	2 709	1 195	457	26	149	109	2 218	166 406
X	1 094	2 353	2 108	1 575	452	13	116	106	3 602	181 381
XI	1 206	1 300	1 587	1 863	776	13	63	99	1 924	153 050
XII	1 589	2 599	2 282	2 278	501	47	65	94	4 188	174 508

Ks. huomautusosasto vuoden ensimmäisessä numerossa — Se notavdelningen i häfte 1 — See note section in the January issue.

¹⁾ Wood in the rough or roughly squared.

10. Tärkeimpien tavarain vienti (jatk.) — Exporten av viktigare varor (forts.) — Exports of certain commodities (cont.)

SITC, Rev. N:o	266	288.5	513, 514	631.1—2	632.4	641.1—5, 7—9	641.6	642	652; 653
	Tekokuidut Konstfibrer <i>Man-made fibres</i>	Sinkkimalmi ja -rikaste Zinkmalm och -silg <i>Zinc ores and cons.</i>	Epä- orgaaniset kemikaalit Oorganiska kemikalier <i>Inorganic chemicals</i>	Vaneri, rimalevy yms. Kryssfäner, lamellträ o.d. <i>Veneers, plywood etc.</i>	Rakennus- puusepä- teokset Byggnads- snickerier <i>Builders woodwork</i>	Paperi ja pahvi Papper och papp <i>Paper and paperboard</i>	Puukultu- levyt Träfiber- plattor <i>Fibre boards</i>	Paperi- ja pahviteokset Varor av papper el. papp <i>Articles of paper or paperboard</i>	Kankaat Tyger <i>Woven fabrics</i>
	1 000 kg			k-m* — f-m*	1 000 kg				
	C 118	C 119	C 120	C 121	C 122	C 123	C 124	C 125	C 126
1964	17 745	147 255	19 342	439 884	5 049	2 506 130	164 467	104 958	3 022
1965	20 785	147 628	24 142	460 773	6 349	2 672 891	143 661	108 144	3 714
1966	26 289	112 542	28 245	460 019	5 121	2 899 932	131 239	111 571	4 263
1967	23 517	115 327	38 870	485 596	8 945	2 818 420	138 585	121 834	5 109
1968	25 842	125 947	69 636	543 383	6 963	3 040 763	146 551	132 992	4 826
1969	26 608	133 591	57 741	614 076	13 925	3 434 125	150 882	154 087	6 254
*1970	30 833	2 111	145 366	604 922	24 950	3 559 014	151 927	173 164	5 970
1969 X	1 814	17 698	7 724	61 193	1 146	326 811	14 192	15 025	580
XI	2 455	12 461	8 160	46 971	1 629	283 641	12 548	15 416	◆ 589
XII	1 898	18 655	4 100	57 296	◆ 1 138	292 622	11 564	13 957	◆ 535
*1970 I	2 477	—	5 997	55 508	950	295 755	13 947	11 242	512
II	2 213	1 000	1 470	40 643	1 159	259 718	10 630	12 820	538
III	2 878	—	1 152	46 485	1 387	292 983	13 255	13 820	598
IV	3 025	—	1 547	64 210	1 861	◆ 331 587	15 330	16 144	663
V	2 697	550	9 665	52 655	2 051	291 280	13 002	15 209	481
VI	2 256	—	19 694	53 278	2 531	◆ 285 225	12 033	10 846	463
VII	3 039	561	20 589	32 525	1 900	300 171	8 118	12 003	178
VIII	2 409	—	3 539	43 279	2 440	314 304	11 354	14 566	447
IX	2 483	—	18 848	46 539	2 746	296 276	13 568	14 682	433
X	2 174	—	20 954	58 738	3 034	308 776	12 883	17 242	492
XI	2 226	—	23 675	47 578	2 465	290 502	14 246	18 271	631
XII	2 956	—	18 236	63 484	2 426	292 437	13 561	16 319	534

SITC, Rev. N:o	671—679	682	715, 717, 718	711, 712, 719	722.1	723.1	724	821
	Rauta ja teräs ¹⁾ Järn och stål ²⁾ <i>Iron and steel ¹⁾</i>	Kupari ¹⁾ Koppar ¹⁾ <i>Copper ¹⁾</i>	Teollisuus- koneet ²⁾ Industri- maskiner ²⁾ <i>Machines for industries ²⁾</i>	Muut koneet ja laitteet sekä osat ²⁾ Andra maskiner och apparater samt delar ²⁾ <i>Other machinery and appliances incl. parts ²⁾</i>	Sähkövoima- koneet Elektriska kraftmaskiner <i>Electric power machinery</i>	Eristetty sähkölanka ja kaapeli För elektriskt ändamål isolerad tråd och kabel <i>Insulated wire and cable</i>	Puhelu-, len- nätin-, radio-, tv-, tutka- yms. laitteet Telefon-, tele- graf-, radio-, tv-, radar- o.d. apparater <i>Telecom- munications apparatus</i>	Huonekalut Möbler <i>Furniture</i>
	1 000 kg							
	C 127	C 128	C 129	C 130	C 131	C 132	C 133	C 134
1964	508 780	16 188	9 149	19 939	2 595	13 728	275	3 089
1965	827 527	13 973	11 549	26 334	3 668	13 305	602	3 990
1966	817 757	24 707	16 493	27 156	3 320	17 029	713	3 988
1967	851 666	24 122	20 579	29 684	4 574	15 356	880	5 065
1968	845 222	23 859	23 020	41 217	5 061	14 970	1 280	7 967
1969	835 003	22 604	34 504	55 498	6 634	17 655	2 084	11 877
*1970	773 829	18 355	25 334	54 487	7 590	19 654	7 677	12 427
1969 X	69 521	1 776	5 120	4 398	631	1 988	244	1 371
XI	54 993	1 621	◆ 2 693	◆ 4 484	616	1 771	307	1 896
XII	80 806	3 066	◆ 3 945	◆ 4 835	851	1 909	336	1 699
*1970 I	87 137	1 826	3 944	4 513	560	1 338	261	688
II	57 563	1 541	2 766	4 365	508	2 205	217	721
III	30 786	1 731	1 252	5 200	568	1 794	164	844
IV	60 525	1 744	2 286	4 946	912	1 943	309	1 095
V	83 067	1 511	2 268	5 055	578	1 551	4 252	1 109
VI	78 127	1 458	1 647	4 399	497	1 801	318	1 195
VII	61 490	847	1 614	4 412	466	583	117	535
VIII	49 565	1 135	905	3 681	488	2 068	323	970
IX	57 423	1 341	1 304	5 250	808	1 909	385	1 179
X	60 635	1 773	2 446	4 182	830	1 924	457	1 572
XI	86 032	1 551	2 145	4 470	836	1 964	429	1 168
XII	61 479	1 897	2 757	4 014	539	574	445	1 351

Ks. huomautusosasto vuoden ensimmäisessä numerossa — Se notavdelningen i häfte 1 — See note section in the January issue.

¹⁾ Myös valantset, tangot, langat, levyt, putket yms. — ²⁾ Ei sähkökäyttöiset — ³⁾ Pl. konttorikoneet.¹⁾ Inkl. göt, stänger, trådar, plåtar, rör o.dyl. — ²⁾ Exkl. elektriska — ³⁾ Exkl. kontorsmaskiner.¹⁾ Incl. ingots, bars, wires, plates, tubes, etc. — ²⁾ Excl. electric — ³⁾ Excl. office machines.

11. Suomen Pankki — Finlands Bank — The Bank of Finland

a. Tärkeimmät tilit ja setelinanto-oikeus — Viktigare konton och sedelutgivningsrätt — Certain accounts and right of note issue

Vuoden ja kuukauden lopussa Vid utgången av End of	Kulta ja ulkomaiset saatavat Guld och fordringar på utlandet <i>Gold and other foreign assets</i>			Saatavat kotimaisilta pankeilta Fordringar på inhemska banker <i>Claims on domestic banks</i>			Muu luotonanto Övrig kreditgivning <i>Other lending</i>	Muut varat Övriga tillgångar <i>Other assets</i>	Taseen loppusumma Balansens slutsumma <i>Total</i>	Liikkeessä olevat setelit Utelöpande sedlar <i>Notes in circulation</i>
	Kulta Kansainvälisessä Valuuttarahastossa Guldtranchen i Internation. Valutafonden <i>IMF gold tranche</i>	Erityiset nosto-oikeudet Särskilda dragningsrätter <i>Special drawing rights</i>	Muut ulkomaiset saatavat Övriga fordringar på utlandet <i>Other foreign assets</i>	Diskon- tatut vekselit Diskon- terade växlar <i>Discounted bills</i>	Redis- kontatut vekselit Redis- konterade växlar <i>Redis-counted bills</i>	Shekki- tilit Check- räkningar <i>Cheque accounts</i>				
	D 1	D 2	D 3	D 4	D 5	D 6				
	1 000 000 mk									
1965	46	—	899	—	641	—	133	58	1 776	1 028
1966	100	—	537	—	915	—	261	312	2 126	1 106
1967	—	—	799	—	868	—	425	546	2 637	1 052
1968	—	—	1 477	—	618	107	314	221	2 738	1 160
1969	173	—	1 260	—	550	87	318	627	3 015	1 298
1970	280	98	1 586	827	9	3	283	689	3 776	1 344
1970 I	173	88	1 295	462	36	75	305	642	3 077	1 177
II	173	88	1 444	468	9	63	311	614	3 170	1 209
III	173	92	1 376	585	4	98	298	724	3 350	1 190
IV	173	92	1 413	553	7	58	281	743	3 320	1 205
V	173	93	1 457	531	8	44	274	827	3 408	1 258
VI	173	93	1 483	590	7	40	268	868	3 522	1 265
VII	194	93	1 475	683	4	17	279	768	3 513	1 226
VIII	194	93	1 507	664	12	28	275	710	3 484	1 238
IX	189	98	1 521	687	8	23	266	701	3 493	1 226
X	199	98	1 596	737	9	13	267	796	3 714	1 263
XI	199	98	1 550	818	8	46	263	787	3 769	1 279
XII	280	98	1 586	827	9	3	283	689	3 776	1 344
1971 I	280	183	1 647	731	2	3	271	769	3 886	1 255
II	280	183	1 674	848	7	1	232	731	3 956	1 280

Vuoden ja kuukauden lopussa Vid utgången av End of	Vaadittuissa maksettavat sitoumukset Vid anfordran betalbara förbindelser <i>Liabilities payable on demand</i>						Määräalk. sitoumukset Tidsbundna förbindelser <i>Term liabilities</i>		Setelin- anto- oikeus Sedelut- givnings- rätt <i>Right of note issue</i>	Käytössä oleva setel- länanto- oikeus Utnyttjad sedelut- givnings- rätt <i>Utilized right of note issue</i>	Setelin- antovara Sedel- utgiva- nings- reserv <i>Unused right of note issue</i>
	Ulkom. valuuttatilit Utländska valuta- konton <i>Foreign exchange accounts</i>	Ulkom. markka- tilit Utländska mark- konton <i>Mark accounts of holders abroad</i>	Valtion shekkilit Statens check- räkning <i>Cheque account of the Treasury</i>	Posti- pankin shekkilit Post- bankens checkräkn. <i>Cheque account of Posti- pankki</i>	Yksitysten pankkien shekkilit Privata bankers checkräkn. <i>Cheque account of private banks</i>	Muut Övriga <i>Other</i>	Ulkomaiset Utländska <i>Foreign</i>	Kotimaiset Inhemska <i>Finnish</i>			
	D 11	D 12	D 13	D 14	D 15	D 16	D 17	D 18			
	1 000 000 mk										
1965	45	11	1	8	12	21	46	12	1 445	1 132	313
1966	61	16	40	17	14	31	85	42	1 337	1 291	47
1967	75	14	4	17	10	19	339	214	1 499	1 195	304
1968	62	12	3	3	39	16	21	525	2 177	1 302	876
1969	92	1	4	4	10	13	8	300	1 933	1 422	511
1970	94	12	2	4	1	13	—	633	2 465	1 470	994
1970 I	45	11	1	4	—	12	8	424	2 057	1 252	805
II	38	16	18	78	22	13	8	382	2 197	1 395	802
III	39	14	12	46	—	12	8	658	2 141	1 315	827
IV	46	12	7	11	—	12	5	640	2 153	1 293	860
V	48	12	1	4	—	13	5	666	2 196	1 335	860
VI	74	11	1	1	—	13	—	745	2 249	1 364	885
VII	72	11	2	2	6	12	—	772	2 262	1 331	931
VIII	66	12	1	1	—	12	—	690	2 289	1 330	959
IX	66	12	3	2	—	14	—	683	2 309	1 324	985
X	63	12	70	3	—	13	—	791	2 393	1 424	969
XI	73	11	61	45	—	14	—	798	2 347	1 484	863
XII	94	12	2	4	1	13	—	633	2 465	1 470	994
1971 I	66	11	2	3	—	14	—	771	2 610	1 352	1 258
II	67	10	3	2	—	14	—	821	2 637	1 377	1 260

b. Alin diskonttokorko	1949 1/2	—1949 30/6	6 3/4 %	1951 16/12	—1954 30/11	5 3/4 %	1959 1/3	—1962 29/3	6 %
Lägstä diskontranta	1949 1/7	—1950 2/11	5 3/4 %	1954 1/12	—1956 18/4	5 %	1962 30/3	—1962 27/4	7 %
Lowest discount rate	1950 3/11	—1951 15/12	7 3/4 %	1956 19/4	—1959 28/2	6 1/2 %	1962 28/4	—	6 %

Ks. huomautusosasto vuoden ensimmäisessä numerossa — Se notavdelningen i häfte 1 — See note section in the January issue.

12. Rahalaitosten ottolainaus yleisöltä — Penninginrättningarnas inlåning från allmänheten — Deposits in banking establishments

Vuoden ja kuukauden lopussa Vid utgången av End of	Liikepankit (ml. OKO) Affärsbanker (inkl. ACA) Commercial banks (incl. OKO)			Siitä — Därav — Of which			Säästöpankit Sparbanker Savings banks			Osuuskauppojen säästö- kassat — Handelslagens sparkassar — *)	
	Talletukset Depositi- tioner Deposits	Shekkitilit Check- räkningar Cheque accounts	Yhteensä Summa Total	Osuuspankkien Keskuspankki Oy Andelsbankernas Centralbank Ab Central Bank of the Co-operative Banks of Finland Ltd			Tallet. Deposi- tioner Deposits	Shekkit. Check- räkn. Cheque accounts	Yhteensä Summa Total	Talletukset Deposi- tioner Deposits	KK:n jäsenosuu- sliikkeet KK:s medlems- andelslag Co-operative Union
				Tallet. Deposi- tioner Deposits	Shekkit. Check- räkn. Cheque accounts	Yhteensä Summa Total					
1 000 000 mk											
	D 22	D 23	D 24	D 25	D 26	D 27	D 28	D 29	D 30	D 31	D 32
1965	3 182.6	676.9	3 859.5	22.5	11.1	33.6	2 954.4	89.8	3 044.2	168.8	188.4
1966	3 660.9	639.8	4 300.7	23.6	14.3	37.9	3 329.9	111.6	3 441.5	180.3	200.4
1967	4 103.1	661.5	4 764.6	22.3	11.7	34.0	3 644.6	97.5	3 742.1	216.1	215.3
1968	4 597.8	856.2	5 454.0	17.1	23.5	40.6	3 966.4	133.3	4 099.7	237.8	227.2
1969	5 236.3	1 057.4	6 293.6	16.9	14.5	31.4	4 333.1	171.4	4 504.4	275.5	246.0
1970	6 098.7	1 142.7	7 241.4	15.6	26.1	41.7	4 851.6	180.4	5 032.0	311.6	262.6
1970 I	5 299.1	1 060.3	6 359.4	17.0	14.8	31.8	4 389.7	148.0	4 537.7	280.3	248.3
II	5 381.2	1 060.9	6 442.2	16.8	16.0	32.8	4 450.4	134.5	4 584.9	284.2	251.8
III	5 416.6	1 098.3	6 514.8	14.9	13.9	28.8	4 475.8	153.8	4 629.6	289.4	252.2
IV	5 489.3	1 133.1	6 622.5	15.3	12.0	27.3	4 502.0	145.8	4 647.8	291.0	253.0
V	5 562.7	1 074.0	6 636.7	19.4	14.2	33.6	4 540.9	149.0	4 689.9	290.7	254.5
VI	5 591.5	1 110.4	6 701.9	16.9	16.0	32.9	4 522.5	147.7	4 670.2	289.7	250.8
VII	5 605.5	1 067.9	6 673.4	16.5	15.4	31.9	4 540.7	153.2	4 693.9	290.2	249.9
VIII	5 641.9	1 001.4	6 643.3	16.4	14.5	30.9	4 584.3	159.0	4 743.3	289.5	249.6
IX	5 691.9	1 094.7	6 786.6	16.6	16.6	33.2	4 632.3	169.5	4 801.8	297.7	255.4
X	5 714.9	1 047.8	6 762.7	16.3	14.6	30.9	4 656.9	166.5	4 823.4	301.9	255.7
XI	5 777.4	1 101.0	6 878.4	16.4	17.8	34.2	4 703.7	159.1	4 862.8	303.0	256.2
XII	6 098.7	1 142.7	7 241.4	15.6	26.1	41.7	4 851.6	180.4	5 032.0	311.6	262.6
1971 I	6 139.7	1 132.8	7 272.5	16.2	19.1	35.3	4 903.3	153.6	5 056.9	315.7	264.9
II	6 205.8	1 060.3	7 266.1	16.5	19.0	35.6	4 964.7	156.1	5 120.8	321.8	269.2

Vuoden ja kuukauden lopussa Vid utgången av End of	Osuuspankit Andelsbanker Co-operative banks			Postipankki Postbanken			Kaikkiaan Inalles All banking establishments		
	Talletukset Deposi- tioner Deposits	Shekkitilit Check- räkningar Cheque accounts	Yhteensä Summa Total	Talletukset Deposi- tioner Deposits	Siirtotilit Giro- räkningar Giro- accounts	Yhteensä Summa Total	Talletukset Deposi- tioner Deposits	Shekkitilit Check- räkningar Cheque accounts	Yhteensä Summa Total
1 000 000 mk									
	D 33	D 34	D 35	D 36	D 37	D 38	D 39	D 40	D 41
1965	1 931.0	76.8	2 007.8	773.2	309.4	1 082.6	3) 9 198.6	3) 1 153.1	3) 10 351.7
1966	2 202.1	97.2	2 299.3	863.6	318.0	1 181.6	3) 10 437.3	3) 1 167.4	3) 11 604.7
1967	2 417.3	74.5	2 491.8	941.2	340.9	1 282.1	3) 11 537.9	3) 1 174.9	3) 12 712.8
1968	2 683.1	97.7	2 780.8	1 027.2	428.4	1 455.5	3) 12 739.8	3) 1 516.0	3) 14 255.8
1969	3 021.6	144.8	3 166.4	1 116.0	520.8	1 636.8	3) 14 228.7	3) 1 894.7	3) 16 123.3
1970	3 458.6	182.7	3 641.3	1 287.6	603.3	1 890.9	16 270.7	2 109.1	18 379.8
1970 I	3 068.9	115.7	3 184.6	1 139.0	568.1	1 707.3	14 425.3	1 892.1	16 317.4
II	3 131.5	120.3	3 251.8	1 164.4	575.2	1 739.6	14 663.4	1 890.9	16 554.3
III	3 159.0	119.3	3 278.3	1 172.9	542.5	1 715.3	14 765.8	1 913.9	16 679.6
IV	3 193.2	111.9	3 305.1	1 188.0	572.7	1 760.7	14 916.5	1 963.6	16 880.1
V	3 219.0	121.3	3 340.3	1 188.3	563.8	1 752.2	15 056.2	1 908.1	16 964.3
VI	3 186.6	118.6	3 305.2	1 186.6	555.2	1 741.7	15 027.6	1 931.8	16 959.5
VII	3 202.4	124.1	3 326.5	1 192.7	529.3	1 722.0	15 081.3	1 874.6	16 955.9
VIII	3 240.4	130.8	3 371.2	1 198.4	554.9	1 753.2	15 204.2	1 846.1	17 050.1
IX	3 288.6	145.5	3 434.2	1 210.9	522.6	1 733.5	15 376.8	1 932.3	17 309.2
X	3 319.3	136.7	3 456.0	1 221.3	499.2	1 720.5	15 470.0	1 850.2	17 320.2
XI	3 372.4	135.9	3 508.3	1 230.5	554.3	1 784.8	15 643.0	1 950.3	17 593.5
XII	3 458.6	182.7	3 641.3	1 287.6	603.3	1 890.9	16 270.7	2 109.1	18 379.8
1971 I	3 514.1	150.7	3 664.8	1 309.2	656.8	1 966.0	16 447.0	2 093.9	18 540.9
II	3 585.4	140.1	3 725.5	1 329.3	704.4	2 033.7	16 676.3	2 060.9	18 737.2

Ks. huomautusosasto vuoden ensimmäisessä numerossa — Se notavdelningen i häfte 1 — See note section in the January issue.

*) Ml. kiinnitysluottopankit — Inkl. hypotekbanker.

*) Consumers' co-operative savings funds — *) Finnish Co-operative Wholesale Society — *) Incl. mortgage banks.

13. Rahalaitosten antolainaus yleisölle — Penninginrättningarnas utlåning till allmänheten — Loans by banking establishments

Vuoden ja kuukauden lopussa Vid utgången av End of	Suomen Pankki Finlands Bank Bank of Finland			Liljekpankit (ml. OKO) Affärsbanker (inkl. ACA) Commercial banks (incl. OKO)				Siltä — Därav — Of which Osuuspankkien Keskuspankki Oy Andelsbankernas Centralbank Ab Central Bank of the Co-operative Banks of Finland Ltd				Kiinnitys- luotto- pankit Hypoteka- banker Mortgage banks
	Diakont. kotim. vekselit Diskont. inhemska växlar Inland bills discounted	Lainat Lån Loans	Yhteensä Summa Total	Veksellit Växlar Bills	Shekki- tillit Check- räkningar Cheque accounts	Muu lai- nananto Annan kredit- givning Other advances	Yhteensä Summa Total	Veksellit Växlar Bills	Shekki- tillit Check- räkningar Cheque accounts	Muu lai- nananto Annan kredit- givning Other advances	Yhteensä Summa Total	Lainat Lån Loans
	D 42	D 43	D 44	D 45	D 46	D 47	D 48	D 49	D 50	D 51	D 52	D 53
	1 000 000 mk											
1965	121.7	11.5	133.2	1 580.3	317.7	2 699.4	4 597.4	145.8	14.2	157.8	317.8	899.4
1966	216.6	44.4	261.0	1 745.9	372.6	3 086.9	5 205.4	161.6	11.6	164.5	337.7	908.8
1967	319.9	105.3	425.2	1 724.2	403.9	3 430.8	5 558.9	163.5	17.5	174.2	355.2	1 026.9
1968	211.3	103.0	314.3	1 660.8	371.3	3 833.4	5 865.5	121.6	8.3	142.3	272.2	1 053.0
1969	198.9	118.6	317.6	1 700.9	462.7	4 728.6	6 892.2	118.5	9.5	178.3	306.3	1 290.4
1970	136.6	146.3	282.9	1 812.4	519.9	5 631.2	7 963.5	125.3	7.7	206.8	339.4	1 454.0
1970 I	190.6	114.6	305.2	1 686.4	468.0	4 790.0	6 944.4	120.9	5.7	180.5	307.1	1 317.7
II	186.2	124.6	310.8	1 710.2	500.5	4 849.9	7 060.6	119.0	13.4	180.7	313.1	1 318.6
III	174.7	123.3	298.0	1 711.9	508.0	4 885.4	7 100.3	110.7	10.5	179.0	300.2	1 333.5
IV	161.8	118.9	280.7	1 772.1	574.2	4 954.3	7 300.5	125.1	7.2	191.4	323.7	1 317.8
V	155.8	118.1	274.0	1 796.3	538.2	5 002.0	7 336.5	124.4	8.3	192.9	325.6	1 337.2
VI	150.7	117.1	267.8	1 813.2	546.3	5 073.6	7 433.1	131.6	5.6	191.6	328.8	1 355.8
VII	163.3	115.2	278.5	1 751.4	564.9	5 147.8	7 464.0	128.9	9.0	195.4	333.3	1 379.3
VIII	162.2	113.3	275.5	1 754.9	571.1	5 196.5	7 522.5	114.6	8.7	197.1	320.4	1 380.9
IX	146.7	119.3	266.0	1 799.6	573.1	5 310.6	7 683.2	116.2	15.5	200.0	331.7	1 378.1
X	150.1	117.2	267.3	1 859.5	601.4	5 406.8	7 867.8	124.1	13.5	204.4	342.1	1 380.8
XI	134.4	128.4	262.8	1 860.5	582.3	5 486.2	7 929.1	132.2	9.5	205.3	347.0	1 431.2
XII	136.6	146.3	282.9	1 812.4	519.9	5 631.2	7 963.5	125.3	7.7	206.8	339.8	1 454.0
1971 I	123.1	147.9	271.0	1 837.0	536.4	◆ 5 711.2	◆ 8 084.6	129.9	9.7	208.8	348.4	1 452.9
II	100.3	131.3	231.6	1 851.4	559.8	◆ 5 742.7	◆ 8 153.9	120.9	21.0	212.1	353.9	1 516.8

Vuoden ja kuukauden lopussa Vid utgången av End of	Säästöpankit Sparbanker Savings banks				Osuuspankit Andelsbanker Co-operative banks				Posti- pankki Post- banken	Kalkkiaa Inalles All banking establishments			
	Veksellit Växlar Bills	Shekki- tillit Check- räkning. Cheque accounts	Muu lai- nananto Annan kredit- givning Other advances	Yhteensä Summa Total	Veksellit Växlar Bills	Shekki- tillit Check- räkning. Cheque accounts	Muu lai- nananto Annan kredit- givning Other advances	Yh- teensä Summa Total	Lainat Lån Loans	Veksellit Växlar Bills	Shekki- tillit Check- räkning. Cheque accounts	Muu lai- nananto Annan kredit- givning Other advances	Yhteensä Summa Total
	D 54	D 55	D 56	D 57	D 58	D 59	D 60	D 61	D 62	D 63	D 64	D 65	D 66
	1 000 000 mk												
1965	156.8	53.7	2 398.7	2 609.2	192.4	42.1	1 796.1	2 030.6	716.5	2 051.2	413.5	8 521.6	10 986.3
1966	188.7	54.8	2 707.9	2 951.4	206.8	52.4	2 001.8	2 261.0	783.9	2 358.0	479.8	9 533.7	12 371.5
1967	206.6	60.0	2 981.1	3 247.7	215.0	64.0	2 145.3	2 424.3	869.0	2 465.7	527.9	10 558.4	13 552.0
1968	224.5	57.8	3 166.1	3 448.4	256.3	59.1	2 285.1	2 600.5	940.3	2 352.9	488.2	11 380.9	14 222.0
1969	259.9	57.7	3 485.1	3 802.8	321.8	61.1	2 539.2	2 922.1	1 049.1	2 481.5	581.6	13 211.0	16 274.3
1970	336.6	66.3	3 939.8	4 342.7	394.2	64.5	2 947.1	3 405.7	1 244.9	2 679.8	650.7	15 363.1	18 693.6
1970 I	270.9	62.9	3 501.1	3 834.9	322.7	67.8	2 557.6	2 948.1	1 070.5	2 470.6	598.7	13 351.5	16 420.8
II	281.6	64.1	3 507.9	3 853.6	332.4	68.8	2 576.8	2 978.1	1 089.5	2 510.4	633.4	13 467.3	16 611.2
III	270.7	61.0	3 551.3	3 883.0	330.5	74.3	2 589.4	2 994.2	1 098.1	2 487.8	638.3	13 581.0	16 707.0
IV	287.7	63.5	3 596.0	3 947.2	336.5	71.1	2 622.1	3 029.7	1 119.0	2 558.1	708.8	13 728.1	16 994.9
V	290.3	62.9	3 638.7	3 991.9	343.3	66.4	2 658.7	3 068.4	1 119.3	2 585.7	667.4	13 874.1	17 127.3
VI	302.4	68.1	3 651.5	4 022.0	347.8	74.1	2 673.4	3 095.3	1 130.3	2 614.1	688.5	14 001.6	17 304.3
VII	303.7	63.6	3 697.5	4 064.8	352.1	67.3	2 717.7	3 137.1	1 154.5	2 570.5	695.8	14 212.0	17 478.2
VIII	301.3	65.5	3 748.2	4 115.0	353.1	64.7	2 759.9	3 177.7	1 166.5	2 571.5	701.4	14 365.3	17 638.1
IX	314.5	64.7	3 805.9	4 185.1	358.8	66.2	2 812.2	3 237.1	1 184.4	2 619.5	703.9	14 610.5	17 933.9
X	330.8	65.6	3 867.5	4 263.9	373.6	66.7	2 867.3	3 307.6	1 199.6	2 714.0	733.7	14 839.2	18 287.0
XI	332.2	66.3	3 922.8	4 321.3	379.2	68.9	2 918.8	3 366.9	1 225.6	2 706.3	717.5	15 113.0	18 536.9
XII	336.6	66.3	3 939.8	4 342.7	394.2	64.5	2 947.1	3 405.7	1 244.9	2 679.8	650.7	15 363.3	18 693.6
1971 I	335.8	70.8	3 973.3	4 379.9	390.5	70.7	2 977.3	3 438.5	1 276.7	2 686.4	677.9	◆ 15 539.3	◆ 18 903.6
II	333.9	71.7	4 011.7	4 417.3	394.0	77.7	3 000.4	3 472.1	1 288.6	2 679.6	709.2	15 691.5	19 080.3

Ks. huomautusosasto vuoden ensimmäisessä numerossa — Se notavdelningen i häfte 1 — See note section in the January issue.

14. Suomen Pankin avista myyntikurssit — Finlands Banks avista försäljningskurser — A vista rates of exchange of the Bank of Finland

Päivämäärä Datum Date	New York (1 \$)	Mont- real (1 C\$)	Lontoo London (1 £)	Tuk- holma Stock- holm (100 Skr)	Oslo (100 Nkr)	Kööpen- hamina Köpen- hamn Copen- hagen (100DKr)	Frank- furt a/M. (100 DM)	Amster- dam (100 Fl)	Bryssel Brussels (100 Bfr)	Zü- rich (100 Sfr)	Parisi Paris (100 FF)	Rooma Roma (100 Lit)	Wien Vien- na (100 Sch)	Lissabon Lisbon (Esc.)	Moskova Moskva Moscow (Clea- ring, 1 Rbl)
	D 67	D 68	D 69	D 70	D 71	D 72	D 73	D 74	D 75	D 76	D 77	D 78	D 79	D 80	D 81
Viralliset myyntikurssit — Officiella försäljningskurser — Official selling rates — mk															
1965 31/12	3.224	2.998	9.035	62.34	45.14	46.83	80.60	89.42	6.497	74.70	65.80	0.5163	12.48	11.27	3.5667
1966 31/12	3.224	2.976	8.995	62.35	45.14	46.70	81.15	89.18	6.450	74.56	65.20	0.5165	12.48	11.22	3.5667
1967 31/12	4.206	3.893	10.125	81.55	58.88	56.41	105.25	116.95	8.470	97.33	85.70	0.6740	16.29	14.78	4.6799
1968 31/12	4.187	3.902	9.985	80.95	58.63	55.86	104.70	116.07	8.360	97.40	84.60	0.6710	16.22	14.65	4.6799
1969 31/12	4.197	3.909	10.075	81.25	58.82	56.07	113.78	115.70	8.455	97.20	75.45	0.6690	16.27	14.81	4.6799
1970 31/12	4.176	4.135	9.995	80.90	58.55	55.78	114.60	116.12	8.405	96.90	75.65	0.6700	16.18	14.64	4.6799
1969 30/9	4.213	3.906	10.040	81.55	58.94	56.00	110.50	116.80	8.390	97.94	75.75	0.6700	16.31	14.85	4.6799
» 31/10	4.211	3.915	10.085	81.55	58.94	56.04	114.14	116.90	8.480	97.30	75.50	0.6735	16.28	14.83	4.6799
» 30/11	4.207	3.913	10.085	81.35	58.90	56.15	114.02	116.65	8.470	97.40	75.50	0.6720	16.25	14.83	4.6799
» 31/12	4.197	3.909	10.075	81.25	58.82	56.07	113.78	115.70	8.455	97.20	75.45	0.6690	16.27	14.81	4.6799
1970 31/1	4.197	3.911	10.080	81.25	58.67	55.99	113.84	115.42	8.450	97.20	75.70	0.6668	16.22	14.80	4.6799
» 28/3	4.184	3.900	10.070	80.45	58.59	55.82	113.44	115.02	8.425	97.26	76.45	0.6651	16.20	14.77	4.6799
» 31/3	4.182	3.900	10.065	80.50	58.60	55.80	114.15	115.25	8.425	97.10	75.50	0.6655	16.18	14.75	4.6799
» 30/4	4.176	3.892	10.045	80.30	58.45	55.63	114.90	114.97	8.410	97.10	75.62	0.6641	16.14	14.73	4.6799
» 31/5	4.178	3.892	10.035	80.40	58.45	55.72	115.02	115.15	8.415	96.69	75.62	0.6641	16.13	14.70	4.6799
» 30/6	4.180	4.040	10.015	80.60	58.51	55.78	115.11	115.33	8.420	96.85	75.75	0.6650	16.18	14.70	4.6799
» 31/7	4.176	4.068	9.985	80.60	58.46	55.66	115.02	115.93	8.415	97.08	75.70	0.6641	16.18	14.65	4.6799
» 31/8	4.176	4.102	9.955	80.55	58.46	55.70	115.02	115.97	8.415	97.08	75.65	0.6695	16.18	14.63	4.6799
» 30/9	4.176	4.095	9.970	80.25	58.42	55.70	114.96	116.04	8.415	96.60	75.60	0.6700	16.18	14.62	4.6799
» 31/10	4.176	4.100	9.980	80.63	58.46	55.70	115.00	116.09	8.415	96.33	75.60	0.6708	16.18	14.62	4.6799
» 30/11	4.178	4.101	9.980	80.80	58.51	55.78	115.08	116.10	8.420	96.90	75.70	0.6710	16.17	14.62	4.6799
» 31/12	4.176	4.135	9.995	80.90	58.55	55.78	114.60	116.12	8.405	96.90	75.65	0.6700	16.18	14.64	4.6799
1971 31/1	4.176	4.140	10.090	80.85	58.47	55.78	115.06	116.12	8.415	97.18	75.70	0.6700	16.15	14.70	4.6799
» 28/3	4.176	4.148	10.095	80.85	58.47	55.82	114.94	116.17	8.415	97.10	75.70	0.6710	16.14	14.70	4.6799

15. Kotimainen clearingliike
Inhemsk clearingörrelse
Domestic clearing accounts

Vuosi ja kuukausi År och månad Year and month	Postivksellit, shekit ja sirtomääräykset Postremissväxlar, checker och kontokrediteringar Bankers' drafts, cheques and transfer orders	
	Luku Antal 1 000 No.	Määrä Belopp Total sum Milj. mk
	D 82	D 83
1965	10 055	30 619
1966	11 363	33 720
1967	12 962	37 427
1968	14 426	42 061
1969	17 778	47 676
1970	21 117	58 235
1969 X ..	1 700	4 612
XI ..	1 475	4 081
XII ..	1 669	5 177
1970 I ..	1 572	4 795
II ..	1 564	4 253
III ..	1 620	4 390
IV ..	1 937	5 230
V ..	1 672	4 615
VI ..	1 870	5 018
VII ..	1 869	5 122
VIII ..	1 684	4 412
IX ..	1 883	4 932
X ..	1 614	4 380
XI ..	1 828	5 076
XII ..	2 003	6 012
1971 I ..	1 716	5 177
II ..	1 792	4 867

16. Postisirtoliike
Postgironörrelsen
Post-office giro accounts

Sirtotilit Girokonton Giro accounts		Tilitapahtumat (panot ja otot) Transaktioner (in- och utbetalningar) Transactions (deposits and withdrawals)	
Luku Antal No.	Määrä Belopp Total sum Milj. mk	Luku Antal 1 000 No.	Määrä Belopp Total sum Milj. mk
D 84	D 85	D 86	D 87
111 885	549	66 689	115 091
113 236	607	73 867	127 090
113 946	654	79 846	141 715
116 202	776	83 416	165 161
117 661	939	88 051	172 316
118 712	1 008	93 140	192 993
117 474	744	7 327	14 268
117 566	815	6 928	13 031
117 661	939	10 906	19 606
117 686	856	7 019	14 346
117 717	1 007	7 804	15 369
117 794	1 006	8 267	17 227
117 825	945	8 073	16 440
117 855	938	7 241	14 582
117 880	932	7 483	14 277
117 925	890	6 625	15 807
118 016	908	6 410	15 671
118 222	933	7 338	15 045
118 414	902	7 532	16 739
118 562	988	8 021	15 137
118 712	1 008	11 326	22 353
118 796	1 022	7 450	17 413
118 828	1 156	8 267	17 640

17. Protestoidut vekselit ja
tratat — Protesterade väx-
lar och trattor
Protested bills of exchange
and drafts

Vekselit Växlar Bills of exchange	Tratat Trattor Drafts	Yhteensä Summa Total
D 88	D 89	D 90
6 862	4 229	11 091
9 251	5 162	14 413
9 836	6 086	15 922
9 167	7 934	17 102
8 660	7 079	15 739
* 10 659	* 7 974	* 18 633
580.3	624.0	1 204.3
623.3	484.8	1 108.1
650.8	655.3	1 306.1
611.7	665.1	1 276.8
655.6	640.7	1 296.3
815.6	633.5	1 449.1
864.6	657.0	1 521.6
653.8	789.7	1 443.5
1 189.3	633.5	1 822.8
984.9	609.4	1 594.3
1 289.8	484.3	1 774.1
1 028.9	757.4	1 786.3
898.8	544.7	1 443.5
838.7	645.7	1 484.4
◆827.7	◆912.7	◆1 740.3
835.0	1 928.6	2 763.6
* 855.1	* 696.0	* 1 551.1

18. Helsingin Arvopaperipörssi — Helsingfors Fondbörs — Helsinki Stock Exchange

Vuosi ja kuukausi År och månad Year and month	Myynti — Försäljning — Sales							Osakeindeksi Aktieindex Share index 1948 = 100		
	Osakkeet Aktier Shares	Siltä-Därav-Of which		Merkintä-oikeudet Teckningsrätter Subscription rights	Debetuurit Dobentures	Obligaatiot Obligationer Bonds	Yhteensä Summa Total	Pankit Banker Banks	Teollisuus Industri Industry	Yleisindeksi General index
		Teollisuus Industri Industry	Pankit Banker Banks							
1 000 mk										
	D 91	D 92	D 93	D 94	D 95	D 96	D 97	D 98	D 99	D 100
1965	24 212	15 959	5 896	4 814	544	5 261	34 831	132	616	516
1966	21 363	12 930	6 246	1 684	769	5 398	29 214	116	575	479
1967	18 466	10 248	6 327	968	3 264	8 500	31 198	103	519	430
1968	27 823	17 366	8 070	4 828	4 196	6 943	43 790	107	657	533
1969	36 751	24 763	8 658	5 337	3 278	8 341	53 707	125	879	708
1970	53 159	37 500	11 520	9 243	1 925	12 943	77 271	133	1 018	813
1969 XII	3 614	2 583	802	—	153	936	4 703	126	916	734
1970 I	3 530	2 368	927	74	295	758	4 657	137	957	769
II	3 275	2 207	793	119	241	863	4 498	137	961	772
III	3 365	2 356	756	238	160	557	4 319	137	964	775
IV	3 780	2 662	835	627	146	1 481	6 034	132	1 002	801
V	4 996	3 915	778	515	126	1 222	6 860	128	1 024	816
VI	5 276	3 851	534	177	106	1 243	6 802	129	1 017	810
VII	3 231	2 331	656	—	46	1 039	4 316	130	1 034	823
VIII	3 050	2 162	575	—	230	917	4 197	130	1 036	825
IX	4 226	2 708	1 118	495	142	1 793	6 656	130	1 028	819
X	4 462	2 876	1 193	2 643	165	873	8 143	129	1 034	823
XI	7 372	5 439	1 643	2 925	73	956	11 327	135	1 082	860
XII	6 597	4 625	1 711	1 430	194	1 241	9 462	136	1 077	857
1971 I	5 910	3 799	1 776	1 986	91	1 398	9 385	144	1 108	884
II	6 354	3 925	1 847	966	68	1 391	8 779	143	1 087	868

19. Henkivakuutusyhtiöiden hankinta — Livförsäkringsbolagens nyanskaffning
Life insurance policies

Uusia vakuutuksia Nya försäkringar Policies granted	
Luku Antal Number	Milj. mk
D 101	D 102
161 531	1 263.5
167 337	1 391.2
140 669	1 266.3
127 828	1 285.3
104 903	1 309.0
97 208	1 315.0
7 529	88.0
8 315	114.6
9 083	119.7
8 892	120.1
9 278	124.6
8 097	106.2
7 525	104.5
4 888	64.6
6 198	82.2
8 715	119.3
9 440	129.4
8 820	122.4
7 957	107.5
◆ 7 886	◆ 113.7
8 983	127.9

20. Valtionrautatiet — Statsjärnvägarna — State railways

Vuosi ja kuukausi År och månad Year and month	Kaupallinen liikenne — Kommerciell trafik — Commercial traffic				Tulot kalkkiaan Summa Inkomster Total receipts	Käyttömenot Drift- utgifter Working expenses	Ylijäämä (+) tai vajaus (-) Överskott (+) eller under- skott (-) Net surplus (+) or deficit (-)	
	Matkojen luku Resornas antal Number of journeys	Kuljetettu tavaramäärä Befordrat gods Freight carried	Henkilöliikenne- tulot Inkomster av persontrafiken Receipts from passenger traffic	Tavaraliikenne- tulot Inkomster av godstrafiken Receipts from freight traffic				
								1 000
	E 1	E 2	E 3	E 4	E 5	E 6	E 7	E 8
1964	31 732	19 111	4 863	78.70	262.22	371.51	428.58	— 57.07
1965	31 171	20 556	5 183	77.54	267.36	377.46	454.55	— 77.09
1966	31 518	20 885	5 610	79.70	279.37	390.82	487.69	— 96.87
1967	29 820	21 658	5 596	87.89	296.48	417.76	524.72	— 106.96
1968	27 589	21 449	5 627	93.20	309.45	443.50	563.83	— 120.33
1969	25 628	22 422	6 026	96.77	341.38	484.53	600.40	— 115.87
1970				100.65	361.68	504.58	623.49	— 118.91
1969 IX ...	4 431	2 004	507	6.59	28.16	38.25	49.70	— 11.45
X ...		2 204	569	7.13	33.07	45.36	47.42	— 2.06
XI ...		1 848	467	6.79	27.98	39.39	50.04	— 10.65
XII ...		1 913	501	9.57	33.77	51.90	60.61	— 8.71
1970 I ...	3 987	1 880	517	6.21	26.83	35.98	46.02	— 10.04
II ...		1 749	537	6.17	29.86	38.74	51.17	— 12.43
III ...		1 948	593	8.58	30.57	41.65	50.24	— 8.59
IV ...		2 123	601	7.13	33.85	44.32	52.18	— 7.86
V ...		1 798	471	8.29	27.50	39.02	52.11	— 13.09
VI ...		1 995	487	9.95	28.35	42.38	54.52	— 12.14
VII ...		2 012	502	11.43	28.13	43.60	49.75	— 6.14
VIII ...		2 011	505	9.93	34.75	48.30	51.61	— 3.31
IX ...		2 087	516	6.87	26.86	36.95	49.56	— 12.60
X ...		2 160	551	8.50	30.71	43.09	53.37	— 10.29
XI ...		1 964	502	6.73	28.73	38.81	51.45	— 12.64
XII ...				10.86	35.55	51.73	61.51	— 9.78
1971 I ...				6.59	28.77	37.72	48.47	— 10.76

Ks. huomautusosasto vuoden ensimmäisessä numerossa — Se notavdelningen i häfte 1 — See note section in the January issue.

21. Ulkomainen matkustajaliikenne — Resandetraffiken mellan Finland och utlandet — Foreign passenger traffic

Vuosi ja kuukausi År och månad Year and month	a. Koko matkustajaliikenne — Hela resandetraffiken — Total passenger traffic														
	Saapuneet — Anlända — Arrivals				Lähteneet — Avresta — Departures										
	Yhteensä Summa Total	Maitse Till lands By land	Meritse Sjöledes By sea	Lentoteitse Per flyg By air	Yhteensä Summa Total	Maitse Till lands By land	Meritse Sjöledes By sea	Lentoteitse Per flyg By air							
	E 9	E 10	E 11	E 12	E 13	E 14	E 15	E 16							
1967	2 329 113	1 125 125	933 259	270 729	2 327 763	1 119 008	931 979	276 776							
1968	2 282 774	884 323	1 110 741	287 710	2 275 141	875 629	1 106 453	293 059							
1969	2 580 797	962 482	1 262 413	355 902	2 590 663	959 486	1 270 194	360 983							
1970 I	79 965	24 716	32 795	22 454	100 701	25 112	50 449	25 140							
II	77 409	24 710	28 129	24 570	79 809	25 390	28 250	26 169							
III	141 963	57 391	50 453	34 119	139 054	56 776	48 236	34 042							
IV	118 978	41 885	43 031	34 062	125 587	41 496	48 783	35 308							
V	224 371	56 302	130 206	37 863	238 989	55 380	145 738	37 871							
VI	376 107	113 872	214 373	47 862	344 094	111 990	186 425	45 679							
VII	756 744	352 764	358 185	45 795	699 811	319 324	338 786	41 701							
VIII	500 805	197 094	258 072	45 639	531 593	191 656	291 220	48 717							
IX	202 315	52 886	110 410	39 019	209 079	52 707	114 804	41 568							
b. Suomen ja Pohjoismaiden ulkopuolisten maiden välinen matkustajaliikenne Resandetraffiken mellan Finland och utomnordiska länder — Passenger traffic between Finland and Non-Nordic countries															
Yhteensä Summa Total	Maitse Till lands By land	Meritse Sjöledes By sea	Lento- teitse Per flyg By air	Ulkomaalaiset kansalaisuuden mukaan Utlänningar efter medborgarskap Foreigners by citizenship											Suoma- laisia Finska medborg- are Finns
				Yhteensä Summa Total	Ruotsi Sverige Sweden	Norja Norge Norway	Tanska Danmark Denmark	Is-Britannia Storbritannien Un. Kingdom	Neuvostoliitto Sovjetunionen USSR	Ranska Frankrike France	Läns-Saksa Västtyskland West Germany	Yhdysvallat Förenta staterna USA	Muut maat Ovriga länder Others		
				E 17	E 18	E 19	E 20	E 21	E 22	E 23	E 24	E 25	E 26	E 27	
Saapuneet — Anlända — Arrivals															
1968	313 642	70 183	77 568	165 891	123 442	8 333	521	927	13 955	15 189	5 781	28 917	16 905	32 914	190 200
1969	370 353	77 210	95 369	197 774	146 083	7 672	550	1 365	18 265	15 404	5 830	35 574	22 646	38 777	224 270
1970	409 385	96 534	96 059	216 792	158 582	10 447	912	1 354	17 511	16 751	5 392	40 940	24 102	41 173	250 803
1970 I	17 262	3 111	1 967	12 184	5 304	230	19	70	715	842	141	1 516	497	1 274	11 958
II	16 697	3 034	1 662	12 001	4 877	209	19	38	746	909	127	1 169	379	1 281	11 820
III	30 117	9 374	2 951	17 792	7 198	561	49	98	869	843	175	2 071	965	1 567	22 919
VI	28 178	6 971	3 342	17 865	7 883	644	29	180	905	1 206	241	1 877	815	1 986	20 295
V	38 114	11 943	6 955	19 216	10 955	1 214	83	171	1 311	1 223	458	2 449	1 444	2 602	27 159
VI	50 262	11 204	14 366	24 692	23 334	1 400	161	89	2 822	1 897	589	5 401	4 840	6 135	26 928
VII	67 681	17 169	23 896	26 616	34 473	2 947	166	333	3 228	2 178	1 146	9 337	6 438	8 700	33 208
VIII	61 495	13 928	22 579	24 988	29 359	1 762	161	196	2 605	2 055	1 524	8 578	5 129	7 349	32 136
IX	33 540	5 542	9 212	18 786	13 382	450	55	67	1 711	1 525	344	3 490	1 636	4 104	20 158
X	26 447	5 422	4 288	16 737	9 073	650	109	76	965	1 680	214	2 123	858	2 398	17 374
XI	22 042	5 848	2 073	14 121	6 560	210	40	21	939	1 289	223	1 262	552	2 024	15 482
XII	17 550	2 988	2 768	11 794	6 184	170	21	15	695	1 104	210	1 667	549	1 753	11 366
1971 I	20 984	4 312	2 896	13 776	6 287	280	65	20	861	865	146	1 911	525	1 614	14 697
II	21 362	3 931	2 299	15 132	6 145	178	28	10	812	996	129	1 804	500	1 688	15 217
Lähteneet — Avresta — Departures															
1968	309 685	70 361	75 318	164 006	116 647	7 867	664	1 211	13 093	14 901	4 967	27 762	15 621	30 561	193 038
1969	373 287	78 105	93 815	201 367	140 916	8 277	659	1 509	15 744	14 665	6 021	35 459	21 123	37 459	232 371
1970	422 590	97 517	98 087	226 986	155 028	11 193	972	1 299	18 028	17 010	5 398	39 452	22 561	39 115	267 562
1970 I	17 618	2 348	2 691	12 579	4 886	113	14	22	603	675	172	1 632	506	1 149	12 732
II	19 149	3 332	1 712	14 105	4 318	225	19	46	616	846	135	1 026	363	1 042	14 831
III	31 791	9 637	3 056	19 098	6 878	714	36	133	718	1 062	166	1 909	891	1 249	24 913
IV	29 501	7 264	3 215	19 022	7 573	865	27	81	710	1 171	354	1 817	606	1 942	21 928
V	40 101	11 026	9 470	19 605	9 991	1 094	82	156	1 520	1 194	317	2 198	1 201	2 229	30 110
VI	51 774	12 101	14 932	24 741	18 335	1 908	219	158	3 984	1 788	561	2 912	2 348	4 457	33 439
VII	64 557	18 161	21 677	24 719	32 046	2 967	173	389	2 569	2 131	1 106	7 059	6 670	8 982	32 511
VIII	61 126	12 481	21 613	27 032	33 457	1 614	176	140	3 030	2 133	1 451	11 678	5 877	7 358	27 669
IX	35 462	5 520	10 044	19 898	15 350	472	46	44	1 756	1 358	509	4 360	2 188	4 617	20 112
X	30 695	6 624	4 994	19 077	10 284	685	123	86	1 146	2 010	257	2 450	893	2 634	20 411
XI	20 190	4 365	2 004	13 821	6 078	232	42	29	740	1 219	174	1 222	527	1 893	14 112
XII	20 626	4 658	2 679	13 289	5 832	304	15	15	636	1 423	196	1 189	491	1 563	14 794
1971 I	22 242	2 592	3 498	16 152	6 491	147	75	24	772	732	171	2 319	664	1 587	15 751
II	22 050	4 738	2 165	15 147	5 674	206	16	26	674	951	120	1 740	478	1 463	16 376

Ks. huomautusosasto vuoden ensimmäisessä numerossa — Se notavdelningen i häfte 1 — See note section in the January issue.

22. Moottoriajoneuvot — Motorfordon — Motor vehicles

Vuoden ja kuukauden lopussa Vid utgången av End of	Henkilö-autot Personbilar Cars		Kuorma-autot Lastbilar Lorries		Linja- autot Bussar Buses	Paketti- autot Paket- bilar Vans	Muut autot Övriga bilar Other auto- mobiles	Kalkki autot Alla bilar All automobiles		Käyttövoima Drivkraft Motive power		Moottori- pyörät Motor- cyklar Motor cycles		
	Yhteensä Summa Total	Ammatt. Yrkesm. Profes- sional	Yhteensä Summa Total	Ammatt. Yrkesm. Profes- sional				Yhteensä Summa Total	Ammatt. Yrkesm. Profes- sional	Yhteensä Summa Total	Ammatt. Yrkesm. Profes- sional		Benzini Benzin Motor spirits	Diesel
a. Rekisterissä olevat ajoneuvot — Inregistrerade motorfordon — Motor vehicles registered														
1964	376 254	16 913	45 996	24 958	7 074	36 950	3 155	469 429	49 991	419 551	49 644	93 108		
1965	454 854	10 254	43 636	22 355	6 951	35 922	3 493	544 856	40 425	492 293	52 180	76 507		
1966	505 926	10 281	44 495	22 667	7 158	40 728	3 785	602 092	41 072	545 880	55 912	74 145		
1967	551 198	10 009	44 161	22 436	7 426	48 761	4 211	655 757	40 984	596 310	59 224	56 089		
1968	580 747	9 729	44 264	22 425	7 660	48 369	4 435	685 475	40 965	623 174	62 156	51 371		
1969	643 057	9 762	45 210	22 853	7 861	51 825	4 743	752 696	41 758	685 747	66 828	46 458		
1970	711 968	9 809	46 195	23 363	8 116	56 707	5 024	828 010	42 702	755 208	72 692	44 139		
b. Rekisteriin merkityt uudet ajoneuvot — Inregistrerade nya motorfordon — Registered new vehicles														
1964	82 106	2 999	5 555	3 159	596	6 880	312	95 449	6 953	88 296	7 147	7 515		
1965	100 129	3 141	7 470	4 174	704	8 131	386	116 820	8 344	107 322	9 490	6 210		
1966	78 929	2 653	7 607	3 904	657	9 838	354	97 385	7 462	87 660	9 722	4 160		
1967	65 836	3 436	5 773	3 092	715	14 391	328	87 043	7 548	78 187	8 854	4 447		
1968	48 444	1 276	4 344	2 306	706	5 356	264	59 114	4 515	52 172	6 939	2 701		
1969	84 542	2 259	5 360	2 898	629	10 428	317	101 276	6 112	91 967	9 309	3 241		
*1970	92 104	2 985	5 322	2 863	726	16 983	336	115 471	6 931	104 942	10 525	4 211		
1969 XI	5 599	186	484	276	59	939	26	7 107	551	6 233	874	82		
1969 XII	4 081	102	511	306	85	904	34	5 615	526	4 756	859	73		
*1970 I	5 958	272	416	257	40	713	14	7 141	582	6 369	771	46		
1970 II	8 163	222	538	288	62	1 286	17	10 066	606	9 029	1 037	121		
1970 III	8 154	142	508	265	66	1 317	35	10 080	503	9 200	879	277		
1970 IV	9 671	264	428	196	48	1 293	23	11 463	533	10 616	847	581		
1970 V	11 368	390	474	243	74	1 638	21	13 575	741	12 613	962	766		
1970 VI	9 431	358	388	182	58	1 544	22	11 443	623	10 595	847	799		
1970 VII	6 704	233	374	194	37	1 220	32	8 367	499	7 625	742	471		
1970 VIII	8 864	184	445	239	21	1 831	23	11 184	472	10 380	804	566		
1970 IX	7 836	291	402	176	91	1 399	34	9 762	589	8 818	944	283		
1970 X	5 292	300	373	212	50	1 105	26	6 846	591	6 027	819	112		
1970 XI	6 842	218	385	242	81	2 069	40	9 417	578	8 549	867	109		
1970 XII	3 821	111	591	369	98	1 568	49	6 127	614	5 121	1 006	81		

23. Ulkomainen merenkulku — Sjöfarten mellan Finland och utlandet — Foreign shipping

Vuosi ja kuukausi År och månad Year and month	Saapuneet alukset — Ankomma fartyg — Vessels entered						Lähteneet alukset — Avgångna fartyg — Vessels cleared					
	Luku — Antal Number		1 000 nettotonnia nettoton tons		Tuotu tavara- määrä Im- porterad varu- mängd Tons imported 1 000 t	Siitä suomal. aluksilla Därav med finnska fartyg Of which with Finnish vessels	Luku — Antal Number		1 000 nettotonnia nettoton tons		Vietetä tavara- määrä Ex- porterad varu- mängd Tons exported 1 000 t	Siitä suomal. aluksilla Därav med finnska fartyg Of which with Finnish vessels
	Kalk- kiaan Summa Total	Niitä suomal. Därav finnska Of which Finnish	Kalk- kiaan Summa Total	Lastissa Last- förande With cargo			Kalk- kiaan Summa Total	Niitä suomal. Därav finnska Of which Finnish	Kalk- kiaan Summa Total	Lastissa Last- förande With cargo		
	E 44	E 45	E 46	E 47	E 48	E 49	E 50	E 51	E 52	E 53	E 54	E 55
1964	15 375	6 710	12 431	9 654	12 462	7 838	15 394	6 701	12 459	8 888	10 619	4 548
1965	16 067	7 110	14 056	11 677	13 868	8 304	16 120	7 139	14 166	9 990	10 178	4 500
1966	15 048	6 735	14 549	12 076	14 911	8 632	15 008	6 704	14 522	10 075	10 130	4 498
1967	15 040	7 056	15 315	13 034	13 902	8 279	15 071	7 045	15 406	11 224	9 861	4 493
1968	16 189	7 851	16 971	14 651	15 958	8 734	16 177	7 833	17 021	12 187	10 754	4 734
1969	17 296	8 206	18 673	16 171	18 419	9 786	17 324	8 215	18 805	13 280	12 033	5 263
*1970	18 052	8 861	20 807	18 424	20 180	10 625	18 046	8 816	20 987	14 615	12 360	5 201
*1970 I	989	496	1 225	1 062	1 173	650	1 031	496	1 252	906	963	482
1970 II	580	322	824	735	830	559	564	304	819	584	646	364
1970 III	619	344	892	798	855	584	581	327	893	668	683	390
1970 IV	761	416	1 032	930	1 146	805	751	438	1 033	731	792	443
1970 V	1 674	795	1 935	1 728	1 898	1 171	1 665	818	1 931	1 317	1 069	442
1970 VI	2 131	1 040	2 166	1 920	1 981	972	1 986	972	2 136	1 518	1 174	443
1970 VII	2 296	1 110	2 324	2 068	2 038	978	2 403	1 144	2 390	1 728	1 254	428
1970 VIII	2 300	1 147	2 560	2 306	2 411	1 222	2 275	1 136	2 566	1 792	1 208	447
1970 IX	1 832	849	1 956	1 706	1 773	916	1 823	840	1 962	1 398	1 143	434
1970 X	1 782	837	2 129	1 886	2 338	1 112	1 840	862	2 149	1 398	1 195	482
1970 XI	1 586	758	1 898	1 669	1 924	786	1 590	740	1 942	1 296	1 139	421
1970 XII	1 502	747	1 866	1 617	1 813	870	1 537	739	1 924	1 280	1 095	425

Ks. huomautusosasto vuoden ensimmäisessä numerossa — Se notavdelningen i häfte 1 — See note section in the January issue.

24. Kauppalaivasto — Handelsflottan — Merchant fleet

Vuoden ja kuukauden lopussa Vid utgången av End of	Koko kauppalaivasto Hela handelsflottan Whole merchant fleet		Höyryalukset Ångfartyg Steamers		Moottorialukset Motorfartyg Motor ships	
	Luku Antal Number	1 000 br.r.t. gross tons	Luku Antal Number	1 000 br.r.t. gross tons	Luku Antal Number	1 000 br.r.t. gross tons
	E 56	E 57	E 58	E 59	E 60	E 61
1964	564	962	157	268	369	690
1965	560	991	140	240	390	747
1966	541	1 008	123	211	393	793
1967	525	1 098	101	170	407	925
1968	506	1 083	78	109	414	972
*1969	508	1 242	59	67	437	1 174
*1970	509	1 371	53	65	447	1 304
*1970 II ..	506	1 238	57	67	437	1 170
III ..	507	1 356	56	67	439	1 287
IV ..	508	1 350	56	67	440	1 282
V ..	505	1 346	56	67	439	1 278
VI ..	505	1 337	55	67	440	1 269
VII ..	502	1 331	55	67	438	1 263
VIII ..	504	1 335	55	67	440	1 267
IX ..	504	1 336	54	65	441	1 270
X ..	503	1 332	54	65	440	1 266
XI ..	505	1 333	54	65	442	1 266
XII ..	509	1 371	53	65	447	1 304
*1971 I ..	499	1 326	51	58	439	1 267
II ..	498	1 327	50	56	439	1 270

25. Kotimaisten lentoyhtiöiden säännöllinen lentoliikenne
Inhemska flygbolags reguljära flygtrafik
Scheduled air traffic of Finnish companies

Vuosi ja kuukausi År och månad Year and month	Lento-km Flyg-km Kilometres flown	Matkustaja-km Passagerar-km Passenger-km	Matkustajien luku Antal passagerare Passengers carried	Hahtia ja postia Frakt och post Freight and mail		
				1 000 ton-km		
	1 000		E 62	E 63	E 64	E 65
1963 ...	12 567	312 559	696 266	5 201		
1964 ...	11 955	311 157	639 731	5 539		
1965 ...	13 002	370 477	721 451	7 135		
1966 ...	14 502	409 670	768 757	7 953		
1967 ...	15 662	455 096	897 605	7 471		
1968 ...	14 731	438 964	895 672	7 588		
1969 ...	17 098	586 822	1 035 280	13 452		
1970 ...	19 938	772 725	1 279 538	23 675		
1969 X	1 618	51 350	91 907	1 732		
XI	1 540	43 330	86 045	1 649		
XII	1 435	41 643	80 821	1 578		
1970 I	1 523	42 288	80 759	1 705		
II	1 441	41 656	84 934	2 036		
III	1 575	52 051	101 276	1 989		
IV	1 628	57 424	105 577	2 179		
V	1 705	63 879	107 441	2 059		
VI	1 725	82 983	122 648	2 111		
VII	1 842	88 101	113 055	1 548		
VIII	1 835	94 232	130 111	1 970		
IX	1 762	82 501	121 231	2 034		
X	1 715	66 718	112 541	1 991		
XI	1 608	51 883	103 874	2 103		
XII	1 579	49 009	96 091	1 950		

26. Posti- ja lennätinlaitos — Post- och telegrafverket — Postal, telegraphic and telephone services

Vuosi ja kuukausi År och månad Year and month	Postitoimen liikennetulot Inkomster av post- trafiken Postal revenue	Teletoinen liikennetulot Inkomster av televerk- samhet Revenue from teleservice	Muut tulot Övriga Inkomster Other revenue	Yhteensä Summa Total revenue	Kaukopuhelut — Fjärrsamtal Trunk calls			Sähkö- sanomat, kotimaiset ja ulko- malle Telegram, inrikes och till utlandet Telegrams, inland and abroad	Telexkirjoittamiset Telexskrivningar Telex calls	
					kotimaiset — inrikes inland		ulkomaille (minuu- telissa) till utlandet (1 minuter) abroad (minutes)		kotimaiset (maksu- sykäyksinä à 10 p) inrikes och till utlandet (taxe- impulser à 10 p) inland (counting impulses à 10 p)	ulkomaille (minuu- telissa) till utlandet (1 minuter) abroad (minutes)
					käivälit- teinen li- kenne (8 min. jaksoja) manuell trafik (3 min. perioder) 1)	automaat- tillikenne (maksu- sykäyksinä à 5 p) automaattisk trafik (taxe- impulser à 5 p) 2)				
					1 000 mk	1 000			E 70	E 71
	E 66	E 67	E 68	E 69						
1964 ...	135 411	133 567	49 865	318 843	60 950	664 454	4 156	1 121	13 691	1 986
1965 ...	144 596	149 554	56 536	350 686	60 903	855 075	4 642	1 121	15 626	2 520
1966 ...	157 015	166 379	57 958	381 352	62 007	1 030 504	5 446	1 115	18 174	2 907
1967 ...	176 414	215 071	59 823	451 308	60 992	1 517 321	6 609	1 064	19 151	3 383
1968 ...	188 991	238 536	64 406	491 933	58 567	1 815 672	8 112	1 075	21 966	3 736
1969 ...	201 734	271 661	65 407	538 802	58 383	2 356 991	10 151	1 061	22 080	4 573
*1970 ...	249 173	319 178	91 379	659 731	61 878	2 754 319	12 052	1 092	23 873	5 384
1969 XII	29 231	23 775	10 183	63 189	5 029	216 583	953	98	1 823	391
*1970 I	16 850	25 777	5 841	48 468	5 058	215 957	917	79	1 473	403
II	18 250	21 998	6 570	46 818	4 821	217 767	664	76	2 378	440
III	20 704	30 866	6 619	58 189	4 968	220 164	1 002	86	1 603	412
IV	20 964	25 043	7 411	53 418	5 426	243 137	1 055	88	1 931	473
V	22 019	22 844	7 198	52 061	5 105	230 349	1 008	127	1 890	416
VI	17 771	33 153	6 734	57 658	4 996	218 866	1 037	93	2 439	470
VII	15 929	21 301	6 796	44 026	4 776	192 838	894	87	1 757	401
VIII	15 900	23 007	6 779	45 687	5 033	217 371	996	86	2 093	416
IX	22 494	31 878	6 914	61 286	5 323	244 744	1 090	88	2 071	494
X	21 032	25 385	6 668	53 084	5 554	250 595	1 122	86	2 089	506
XI	22 170	26 160	6 893	55 223	5 535	250 587	1 118	85	2 209	499
XII	35 090	31 767	16 956	83 814	5 285	251 944	1 147	110	1 940	453
*1971 I	16 730	28 256	6 023	51 009	5 276	255 101	1 077	78	1 815	446

Ks. huomautusasto vuoden ensimmäisessä numerossa — Se notavdelningen i häfte 1 — See note section in the January issue.

1) Manual traffic (3-minute periods) — 2) Automatic traffic (counting impulses à 5 p).

27. Rakennuskustannusindeksi — Byggnadskostnadsindex — Building cost index

1964 = 100 Ryhmien painot ilmoitettu sulussa — Gruppvikterna angivna inom parentes — Group weights in parentheses

Vuosi ja kuukausi År och månad Year and month	Kokonaiskustannukset Total costs	1. Rakennustekniset työt Byggnadstekniska arbeten Building work		1.11 Työpalkat Arbetslöner Wages in building trade		1.12 Tarvikkeet Varor Building materials		1.2 Erikolstyöt Specialarbeten Special contracts		1.3 Rakennustyömaan yleiskulut Allmänna kostnader på byggnadsarbetsplatsen General costs of building site		2. LVI-tekniset työt VVS-tekniska arbeten Heating, piping and ventilation		3. Sähkötekniset työt Eltekniska arbeten Electric installations		4. Muut kustannukset Övriga kostnader Other costs		Kokonaiskustannukset ilman ryhmää 4 Total costs excl. group 4		
	(1 000)	(760)		(251)		(319)		(152)		(38)		(130)		(50)		(60)		(940)		
	F 1	F 2		F 3		F 4		F 5		F 6		F 7		F 8		F 9		F 10		
1965	104.8	104.7		106.4		103.6		103.9		105.2		105.4		104.3		106.5		104.8		
1966	107.9	107.4		112.2		103.7		107.7		106.3		109.2		106.7		111.8		107.6		
1967	114.2	113.5		121.3		106.7		115.0		112.3		117.4		110.8		118.6		113.9		
1968	125.8	124.1		132.7		114.5		128.4		130.5		131.3		129.3		131.6		125.4		
1969	130.8	129.3		139.3		118.9		132.6		138.2		136.1		131.5		137.9		130.4		
1970	138.2	136.0		145.7		126.3		136.2		153.2		147.2		137.9		145.9		137.7		
	1970	1971	1970	1971	1970	1971	1970	1971	1970	1971	1970	1971	1970	1971	1970	1971	1970	1971	1970	1971
I	136.8	140.7	134.7	138.8	145.7	147.5	123.3	129.6	136.0	139.0	152.8	158.0	145.7	148.1	136.4	141.2	144.6	149.1	136.3	140.2
II	137.6	141.6	135.7	139.8	145.7	147.5	125.7	130.3	136.1	141.5	152.3	161.2	145.7	148.2	136.4	141.2	144.6	150.9	137.1	141.0
III	137.9		135.9		145.7		126.2		136.1		152.3		147.0		136.7		145.0		137.5	
IV	138.2		135.9		145.7		126.2		136.1		152.3		148.2		138.1		145.3		137.7	
V	138.8		136.0		145.7		126.4		136.2		152.3		148.1		138.4		145.4		137.8	
VI	138.8		136.0		145.7		126.5		136.2		152.3		148.4		138.4		146.2		137.8	
VII	138.8		136.0		145.7		126.5		136.2		152.3		147.9		138.4		146.2		137.8	
VIII	138.2		136.0		145.7		126.5		136.1		152.3		147.4		138.4		146.1		137.7	
IX	138.8		136.2		145.7		126.8		136.1		153.2		147.2		138.4		146.2		137.8	
X	138.3		136.2		145.7		126.8		136.2		153.2		146.8		138.4		146.6		137.8	
XI	138.4		136.4		145.7		126.8		136.5		155.9		146.6		138.1		146.7		137.9	
XII	139.8		137.2		145.7		128.4		136.6		158.0		147.8		139.0		147.6		138.8	

28. Tienrakennuskustannusindeksi — Vägbyggnadskostnadsindex — Cost index of road construction

1963 = 100 Ryhmien painot ilmoitettu sulussa — Gruppvikterna angivna inom parentes — Group weights in parentheses

Vuosi ja neljännes År och kvartal Year and quarter	Kokonaisindeksi Total index Total index (100.0)	Työpalkat Arbetslöner Wages (23.4)	Vuokra- koneet Hydra- maskiner Hired machinery (12.9)	Osaurakat Del- entreprenader Sub- entrepreneurs (21.1)	Kuljetukset Transporter Transports (18.0)	Tarvaineet Material Materials (17.0)	Yleiskulut Allmänna kostnader General costs (7.6)
	F 11	F 12	F 13	F 14	F 15	F 16	F 17
	1964	105	111	103	104	100	102
1965	111	122	110	109	102	108	120
1966	117	136	114	111	104	107	129
1967	122	149	113	112	103	114	144
1968	130	161	118	118	106	124	156
1969	137	181	120	120	106	128	167
1970	154	239	123	118	106	132	204
1968 I	129	160	116	117	106	123	155
II	128	159	116	117	105	123	154
III	131	164	118	118	106	124	157
IV	131	164	120	119	106	126	157
1969 I	136	179	120	119	107	127	166
II	137	182	121	121	106	126	167
III	136	181	119	120	105	128	167
IV	137	182	120	120	105	130	167
1970 I	153	238	120	120	106	131	203
II	152	238	120	114	106	131	203
III	153	239	123	116	106	131	203
IV	156	240	130	121	106	133	205

Ks. huomautusosasto vuoden ensimmäisessä numerossa — Se notavdelningen i häfte 1 — See note section in the January issue.

29. Elintarvikkeiden vähittäiskauppahintoja — Detaljhandelspriser för livsmedel — Retail prices for provisions

mk											
Vuosi ja kuukausi År och månad Year and month	Maito, Irtalmena Mjök, i lösvikt Milk, unpacked	Meijerivoi Mejerismör Dairy butter	Juusto, Emmental Ost, Emmental Cheese, Emmenthal	Margarini Margarin Margarine	Munat Ägg Eggs	Ruoka- peruna Matpotatis Potatoes	Vehnäjau- hot, puoli- karkeat (pakkauk- sessa) Vetemjöl, halvgrovt (i för- packning) Wheat flour (in carton)	Ruis- jauhot, tavalliset Rågmjöl, vanilgt Rye meal	Kaura- hiutaleet Havre- flingor Flaked oats	Näkkileipä Knäcke- bröd Crisp bread	Ruisleipä, pehmeä Rågbröd, mjukt Rye bread
	l	500 g	kg	250 g	kg	kg	2 kg	kg	kg	250 g	800 g
	F 18	F 19	F 20	F 21	F 22	F 23	F 24	F 25	F 26	F 27	F 28
1964	0.54	2.84	5.98	0.87	3.31	0.29	2.44	0.70	1.25	..	0.76
1965	0.57	3.09	6.30	0.92	3.46	0.32	2.57	0.76	1.34	..	0.80
1966	0.58	3.13	6.32	0.92	3.56	0.31	2.59	0.77	1.46	..	0.80
1967	0.61	3.43	6.60	1.00	3.75	0.41	2.67	0.78	1.49	..	0.88
1968	0.69	4.15	7.46	1.05	3.76	0.39	2.89	0.81	1.50	0.73	0.92
1969	0.70	4.22	7.77	1.05	4.05	0.38	3.01	0.82	1.52	0.74	0.93
1970	0.70	4.28	7.77	1.05	4.01	0.38	3.01	0.82	1.52	0.74	0.93
1969 XII	0.70	4.28	7.77	1.05	3.97	0.36	3.02	0.82	1.52	0.74	0.93
1970 I	0.70	4.28	7.77	1.05	3.94	0.38	3.02	0.82	1.52	0.73	0.93
1970 II	0.70	4.28	7.77	1.05	3.98	0.38	3.02	0.82	1.52	0.74	0.93
1970 III	0.70	4.28	7.77	1.05	3.98	0.39	3.01	0.82	1.52	0.74	0.93
1970 IV	0.70	4.28	7.77	1.05	4.04	0.40	3.01	0.82	1.52	0.74	0.93
1970 V	0.70	4.28	7.77	1.05	4.04	0.40	3.01	0.82	1.52	0.74	0.93
1970 VI	0.70	4.28	7.77	1.05	4.05	0.40	3.01	0.82	1.52	0.74	0.93
1970 VII	0.70	4.28	7.77	1.05	4.06	0.41	3.01	0.83	1.52	0.74	0.93
1970 VIII	0.70	4.28	7.77	1.05	4.06	0.43	3.01	0.83	1.52	0.74	0.93
1970 IX	0.70	4.28	7.77	1.05	4.05	0.36	3.01	0.83	1.52	0.74	0.93
1970 X	0.70	4.28	7.77	1.05	4.02	0.34	3.01	0.83	1.52	0.74	0.93
1970 XI	0.70	4.28	7.77	1.05	4.02	0.34	3.01	0.83	1.53	0.74	0.93
1970 XII	0.70	4.28	7.77	1.05	4.02	0.34	3.01	0.83	1.53	0.74	0.93
1971 I	0.74	3.98	7.77	1.05	3.89	0.36	3.02	0.83	1.54	0.74	0.93
1971 II	0.74	3.98	7.90	1.05	3.81	0.37	3.16	0.88	1.56	0.75	1.01

Vuosi ja kuukausi År och månad Year and month	Vehnä- leipä, ranskan- leipä Vetebröd, franskt bröd White wheat bread	Keksit, voileipä- Kex, smörgås- Cream crackers	Mullin- liha, lapa Ungnöt, bog Yearling, shoulder	Naudan- liha, jauhelliha Nötkött, malet Beef, minced	Sianliha, tuore, keskikyli Fläsk, färskt, sidfläsk Fresh pork	Näkki- makkara Knack- korv Frank- furter	Slakka, tuore Ström- ming, färsk Fresh Baltic herring	Silli, suolattu Sill, saltad Salted herring	Pala- sokeri Bit- socker Lump sugar	Kahvi, paahdettu Kaffe, rostat Coffee, roasted	Appelsiini Apelsiner Oranges
	400 g	200 g	kg	kg	kg	kg	kg	kg	kg	250 g	kg
	F 29	F 30	F 31	F 32	F 33	F 34	F 35	F 36	F 37	F 38	F 39
1964	0.55	0.93	3.92	3.99	4.69	6.10	1.45	2.52	2.01	2.46	1.67
1965	0.61	0.91	4.62	4.62	5.11	6.33	1.45	2.80	1.65	2.55	1.84
1966	0.63	0.91	5.58	5.47	5.36	6.77	1.67	3.15	1.49	2.46	1.86
1967	0.63	0.91	6.04	5.88	5.31	7.11	1.49	3.52	1.43	2.33	2.02
1968	0.67	0.98	7.31	6.87	5.56	8.15	1.45	4.16	1.52	2.95	2.25
1969	0.69	1.01	7.87	7.30	6.04	8.30	1.63	4.63	1.56	2.94	2.22
1970	0.69	1.01	8.77	7.92	6.30	8.58	1.71	5.31	1.56	2.95	2.12
1969 XII	0.69	1.01	7.89	7.26	6.24	8.30	1.59	5.04	1.56	2.94	2.30
1970 I	0.69	1.01	7.99	7.29	6.32	8.29	1.70	5.14	1.56	2.94	1.98
1970 II	0.69	1.01	7.98	7.21	6.14	8.29	1.97	5.22	1.56	2.94	1.91
1970 III	0.69	1.01	8.01	7.25	6.14	8.29	2.48	5.30	1.56	2.94	1.87
1970 IV	0.69	1.01	8.52	7.65	6.22	8.29	1.92	5.42	1.56	2.94	1.81
1970 V	0.69	1.01	8.71	7.77	6.29	8.29	1.32	5.45	1.56	2.94	1.90
1970 VI	0.69	1.01	8.90	7.84	6.33	8.28	1.16	5.43	1.56	2.94	2.02
1970 VII	0.69	1.01	9.03	8.06	6.35	8.87	1.35	5.20	1.56	2.94	1.98
1970 VIII	0.69	1.01	9.24	8.42	6.44	8.88	1.91	5.26	1.56	2.95	2.08
1970 IX	0.69	1.01	9.23	8.46	6.39	8.88	1.70	5.30	1.56	2.95	2.60
1970 X	0.69	1.01	9.17	8.36	6.36	8.88	1.75	5.32	1.56	2.95	2.51
1970 XI	0.69	1.01	9.22	8.35	6.34	8.88	1.63	5.32	1.56	2.96	2.64
1970 XII	0.69	1.01	9.21	8.38	6.30	8.88	1.65	5.36	1.55	2.96	2.18
1971 I	0.69	1.01	9.36	8.51	6.34	8.88	1.53	5.42	1.55	2.96	1.79
1971 II	0.74	1.01	9.39	8.49	6.42	9.19	1.58	5.48	1.56	2.96	1.73

Ks. huomautusosasto vuoden ensimmäisessä numerossa — Se notavdelningen i häfte 1 — See note section in the January issue.

30. Elinkustannusindeksi — Levnadskostnadsindex

Cost of living index

X 1951 = 100

Vuosi ja kuukausi År och månad Year and month	Kokonaisindeksi Totalindex Total index	Ryhmäindeksit ja (sulussa) niiden painot Gruppindextal o. (inom parent.) deras vikter Group indices and their weights (in parent.)				
		Ravinto Livsmedel Food	Asunto Bostad Rent	Lämpö ja valo Värme och lyse Heating and lighting	Vaate- tus Be- klädnad Clothing	Muut menot Övriga utgifter Miscel- laneous
		(100.0) (100.0)	(38.7) (28.3)	(12.9) (16.1)	(4.3) (3.7)	(12.6) (9.4)
	F 40	F 41	F 42	F 43	F 44	F 45
1965	178	195	377	115	109	173
1966	185	202	392	119	111	182
1967	195	212	408	130	115	196
1968	212	235	427	142	125	211
1969	217	242	442	143	128	213
1970	223	246	458	158	129	220
1969 XI ..	218	243	449	146	129	215
XII ..	218	243	449	147	129	215
1970 I ..	220	242	456	150	129	218
II ..	221	242	458	152	129	218
III ..	221	243	458	154	129	219
IV ..	222	245	459	156	129	219
V ..	222	245	459	155	129	219
VI ..	222	246	459	156	129	219
VII ..	223	248	459	155	129	219
VIII ..	223	249	459	155	129	220
IX ..	224	249	458	159	130	220
X ..	224	248	458	164	131	221
XI ..	225	248	458	169	131	222
XII ..	225	246	460	172	131	223
1971 I ..	228	248	460	179	131	227
II ..	229	250	465	181	131	229

31. Kuluttajan hintaindeksi — Konsumentprisindex

Consumer price index

X—XII 1957 = 100

Vuosi ja kuukausi År och månad Year and month	Kokonaisindeksi Totalindex Total index	Ryhmäindeksit ja (sulussa) niiden painot Gruppindextal och (inom parentes) deras vikter Group indices and their weights (in parentheses)				
		Ravinto Livsmedel Food	Asunto Bostad Rent	Lämpö ja valo Värme och lyse Heating and lighting	Vaate- tus Be- klädnad Clothing	Muut menot Övriga utgifter Miscel- laneous
		(100.0) (100.0)	(38.7) (28.3)	(12.9) (16.1)	(4.3) (3.7)	(12.6) (9.4)
	F 46	F 47	F 48	F 49	F 50	F 51
1965	140	144	140	111	135	141
1966	145	149	145	116	138	148
1967	153	156	151	126	143	160
1968	166	173	158	137	156	172
1969	170	178	164	139	159	174
1970	175	181	170	153	161	179
1969 XI ..	171	179	166	141	160	175
XII ..	171	178	166	143	160	175
1970 I ..	173	178	169	146	160	177
II ..	173	178	170	148	160	178
III ..	174	179	170	150	160	178
IV ..	174	180	170	152	160	178
V ..	174	180	170	150	160	179
VI ..	174	181	170	151	160	179
VII ..	175	182	170	150	160	179
VIII ..	175	183	170	150	160	180
IX ..	176	183	170	154	161	179
X ..	176	182	170	160	162	180
XI ..	176	182	170	164	162	181
XII ..	177	181	170	167	162	182
1971 I ..	179	182	170	174	163	185
II ..	180	184	172	176	163	186

32. Kuluttajan hintaindeksi — Konsumentprisindex — Consumer price index

1967 = 100

Vuosi ja kuukausi År och månad Year and month	Kokonaisindeksi Totalindex	Ryhmäindeksit ja (sulussa) niiden painot — Gruppindextal och (inom parentes) deras vikter Group indices and their weights (in parentheses)								
		Ravinto Livsmedel Food	Juomat ja tupakka Drycker och tobak Beverages and tobacco	Vaate- tus ja jalkineet Beklädnad o. skodon Clothing and footwear	Asunto Bostad Rent	Lämpö ja valo Värme och lyse Heating and lighting	Kotitalous- kalusto, -tarvikkeet ja -palvelukset Hushålls- inventarier, -förnödenheter och -tjänster 1)	Lilkenne Transport Transport	Koulutus ja virkistys Utbildning och rekreation Education and recreation	Muut tavarat ja palvelukset Övriga varor och tjänster Other goods and services
		(100.0)	(28.3)	(7.3)	(9.4)	(16.1)	(3.7)	(5.8)	(13.0)	(6.7)
	F 52	F 53	F 54	F 55	F 56	F 57	F 58	F 59	F 60	F 61
1967	100	100	100	100	100	100	100	100	100	100
1968	109	111	110	106	107	108	109	110	108	109
1969	112	115	111	108	111	109	110	110	110	112
1970	115	116	115	109	115	121	113	113	113	115
1969 XI ..	112	115	111	109	113	111	111	111	111	112
XII ..	112	115	111	109	113	112	111	111	111	112
1970 I ..	113	115	116	109	115	115	111	111	112	114
II ..	114	115	116	109	115	116	112	112	112	114
III ..	114	115	116	109	115	118	113	112	113	114
IV ..	114	116	114	109	116	119	113	112	113	114
V ..	114	116	114	109	116	118	113	113	113	114
VI ..	114	116	114	109	116	119	113	113	113	115
VII ..	115	117	114	109	116	118	113	113	113	115
VIII ..	115	118	114	109	116	118	114	113	113	116
IX ..	115	118	114	110	115	121	114	112	113	116
X ..	115	117	114	110	115	125	114	113	114	116
XI ..	116	117	114	111	115	129	114	114	114	117
XII ..	116	116	114	111	116	131	115	115	114	118
1971 I ..	117	117	117	111	116	137	115	117	115	122
II ..	118	118	117	111	117	138	116	119	115	123

Ks. huomautusosasto vuoden ensimmäisessä numerossa — Se notavdelningen i häfte 1 — See note section in the January issue.

1) Furniture and household equipment and operation.

33. Tukkuhintaindeksi — Partiprisindeksi — Wholesale price index
1949 = 100. Ryhmien painot limoitettu suluisissa — Gruppvikterna angivna inom parentes — Group weights in parentheses

Vuosi ja kuukausi År och månad Year and month	Tavararyhmä (SITC) — Varugrupp (SITC) — Commodity group (SITC)																							
	Kokonaisindeksi Totalindex Total index (100.00)		0 Elintarvikkeet Livsmedel Food (28.88)		Siltä — Därav — Of which												1 Juomat ja tupakka Drycker och tobak Beverages and tobacco (3.95)		2 Raaka-aineet (syötäväksi kel- paamat) Råvaror (icke ätbara) Crude materials (inedible) (16.08)		Siltä Därav Of which 24 Puutavarat Trävaror Wood (10.69)			
					00 Teuras-eläimet Slakt-kreatur Livs- djurs for food (1.94)		01 Liha ja lihantuot- teet Kött och kött- varor Meat and meat- preparations (3.88)		02 Maito- talous- tuotteet ja munat Mjöl- k- och mejeri- produkter samt ägg Dairy products and eggs (8.00)		04 Vilja ja viljatuot- teet Spannmål och spann- målpro- dukter Cereals and ce- real prepa- rations (5.02)		05 Hedelmät ja keittö- kasvit Frukter och köks- växter Fruits and vegetables (1.89)		06 Sokeri ja sokerival- mistet Socker och soker- varor Sugar and sugar pre- parations (2.68)								07 Kahvi, tee, kaakao ja suklaa Kaffe, te, kakao och choklad Coffee, tea, cocoa and chocolats (3.31)	
F 62	F 63	F 64	F 65	F 66	F 67	F 68	F 69	F 70	F 71	F 72	F 73	F 74	F 75	F 76	F 77	F 78	F 79	F 80	F 81	F 82	F 83	F 84	F 85	
1965 ..	236	254	294	259	226	377	253	246	130	256	283	322												
1966 ..	241	258	325	278	229	380	246	225	128	278	282	316												
1967 ..	248	268	332	285	243	389	307	218	122	310	278	311												
1968 ..	275	296	386	323	283	404	321	236	139	350	298	326												
1969 ..	285	304	416	341	289	412	305	241	141	351	315	345												
1970 ..	297	310	450	364	287	412	303	241	139	351	341	377												
	1970	1971	1970	1971	1970	1971	1970	1971	1970	1971	1970	1971	1970	1971	1970	1971	1970	1971	1970	1971	1970	1971	1970	1971
I	294	305	309	308	425	453	350	372	289	291	412	410	301	269	241	241	141	138	356	353	329	366	360	410
II	295	308	311	314	425	459	345	377	288	290	413	427	311	277	241	241	141	137	356	353	331	367	362	412
III	296		312		425		349		287		414		314		241		141		356		331		362	
IV	297		313		453		363		288		415		318		241		139		350		334		367	
V	297		310		461		365		285		415		328		241		138		350		333		367	
VI	296		308		442		361		284		415		325		241		138		350		333		368	
VII	298		314		461		372		285		415		349		241		138		350		340		379	
VIII	298		312		483		379		284		410		312		241		138		350		346		383	
IX	298		309		468		375		285		407		276		241		139		349		351		391	
X	299		306		461		369		286		407		266		241		139		349		354		396	
XI	299		308		446		363		290		408		277		241		139		350		353		396	
XII	300		307		444		370		292		409		264		241		139		351		356		399	

Vuosi ja kuukausi År och månad Year and month	Tavararyhmä (SITC) — Varugrupp (SITC) — Commodity group (SITC)																							
	Siltä — Därav Of which 25 Paperi- vanuke Pap- pers- massa Pulp (1.81)		26 Tekstili- kuidut Textil- fibrer Textile fibres (1.44)		3 Kivennäis- polttoaineet, kivennäis- öljyt, kaasu, sähkövirta ja vesi Mineralis- ka bränslen, mineralöl- jor, gas, elström och vatten Mineral fuels, lubri- cants, gas, electric energy and water (3.93)		Siltä — Därav Of which 31a Kiven- näispolt- toaineet ja kiven- näisöljyt Mine- ralliska bränslen och mine- ralöljor Mineral fuels and oils (2.36)		31b Kaasu, sähkö- virta ja vesi Gas, el- ström och vatten Gas, elec- tric energy and water (1.87)		4 Kasvi- öljyt ja rasvat Vegetä- liska oljor och fetter Vegetable oils and fats (0.70)		5 Kemian- teollisuuden tuot- teet Produkter av kemisk industri Chemicals (4.20)		6 Valmis- tetut teokset Bearbe- tade varor Manu- factured goods (21.79)		Siltä — Därav — Of which							
					64 Paperi ja pohvi sekä niistä val- mistetut teokset Papper, papp och varor därav Paper, paper- board and manu- factures thereof (2.06)		65 Langat ja kudelmät Garn och vävnader Yarn and fabrics (6.59)		66 Teokset mulsta kivennäis- ainesta kuin metallista Varor av minera- liska äm- nen utom metaller Non- metallic mineral manu- factures (2.68)		68 Epäjalot metallit Oäda metaller Base metals (5.69)													
F 74	F 75	F 76	F 77	F 78	F 79	F 80	F 81	F 82	F 83	F 84	F 85	F 82	F 83	F 84	F 85	F 82	F 83	F 84	F 85	F 82	F 83	F 84	F 85	
1965 ..	230	164	217	235	189	224	170	202	212	217	188	181												
1966 ..	218	170	227	244	201	216	169	208	214	220	188	186												
1967 ..	218	176	239	264	201	237	174	212	216	231	195	184												
1968 ..	241	217	259	298	201	269	196	238	236	261	211	216												
1969 ..	267	211	258	298	199	251	202	248	236	258	211	260												
1970 ..	315	203	264	307	198	256	206	263	241	260	214	289												
	1970	1971	1970	1971	1970	1971	1970	1971	1970	1971	1970	1971	1970	1971	1970	1971	1970	1971	1970	1971	1970	1971	1970	1971
I	303	349	209	198	257	288	297	348	197	198	257	261	207	213	264	261	240	258	259	263	211	220	298	263
II	303	349	210	197	262	288	305	348	197	198	254	252	206	216	263	262	240	258	259	267	211	220	297	263
III	303		209		264		307		199		258		205		263		240		258		211		298	
IV	303		208		264		307		199		262		208		266		240		259		211		305	
V	303		207		264		307		198		253		209		267		240		260		211		307	
VI	303		204		264		307		199		248		207		265		240		260		211		301	
VII	303		204		264		307		199		253		201		264		241		260		216		294	
VIII	332		203		264		307		199		248		204		262		241		260		216		286	
IX	332		199		264		307		198		250		205		261		241		263		217		279	
X	332		194		265		309		199		261		206		259		242		262		217		268	
XI	332		195		265		310		198		262		206		258		242		262		217		264	
XII	332		196		266		311		198		259		207		259		242		262		217		266	

Ka. huomautusosasto vuoden ensimmäisessä numerossa — See note section in the January issue.

33. Tukkuhintaaindeksi (jatk.) — Partiprisindex (forts.) — Wholesale price index (cont.)

Vuosi ja kuukausi År och månad Year and month	Tavararyhmä (SITC) — Varugrupp (SITC) — Commodity group (SITC)										Metallit ja metalliteollisuustavarat Metaller och metallindustri-varor Manufacture of metals and metal products		Käyttötarkoitus — Användningssyfte — Purpose													
	Siitä Därav Of which		7 Koneet ja laitteet sekä kuljetusvälineet Maskiner och apparater samt transportmedel Machinery and transport equipment					Siitä — Därav — Of which					8 Erindiset värimit tavarat Diverse färdiga varor Miscellaneous manufactured articles		1 Tuotanto- hyödykkeet Produktionsföremåden Producers' goods		Siitä — Därav — Of which									
	69 Metalliteokset Arbeten av metall Manufactures of metals		71 Koneet ja laitteet (ei sähkökoneet) Maskiner och apparater (andra än elektriska) Machinery (other than electric)		72 Sähkökoneet, -laitteet ja -tarvikkeet Elektriska maskiner och apparater samt elektrisk materiel Electric machinery, apparatus and appliances (3.13)		73 Kuljetusneuvot Transportmedel Transport equipment								11 Rakennusaineet Byggnadsmaterial Building materials		12 Poltto- ja voiteluaineet, kaasu, sähkövirta ja vesi Bränsle o. smörjningsmedel, gas, elström och vatten Fuels, lubricants, electric energy and water (3.93)		13 Muut maatalouden tuotanto- hyödykkeet Övriga produktionsföremåden för lantbruk Other producers' goods for agriculture (2.91)		14 Muut teollisuuden tuotanto- hyödykkeet Övriga produktionsföremåden för industri Other producers' goods for industry (37.93)					
	(2.66)	(12.20)	(4.90)	(3.13)	(4.17)	(8.52)	(21.02)	(51.29)	(7.93)	(3.93)	(2.91)	(37.93)														
F 86	F 87	F 88	F 89	F 90	F 91	F 92	F 93	F 94	F 95	F 96	F 97															
1965 ..	192	212	230	171	221	243	199	241	219	213	255	248														
1966 ..	198	220	237	176	232	245	206	245	222	223	255	251														
1967 ..	207	231	256	180	239	258	214	246	227	237	271	249														
1968 ..	229	266	298	215	267	285	246	271	254	257	289	274														
1969 ..	234	280	328	218	269	289	263	283	261	256	293	290														
1970 ..	260	303	368	239	274	291	291	299	280	267	318	305														
	1970	1971	1970	1971	1970	1971	1970	1971	1970	1971	1970	1971														
I	252	265	295	325	354	408	234	251	273	285	289	301	288	298	297	305	277	283	257	297	328	311	303	310		
II	252	265	296	328	354	414	234	251	273	286	289	301	289	300	297	306	277	284	263	299	333	313	301	310		
III	255		296		355		234		273		291		289		297		278		264		333		302			
IV	261		298		359		234		273		291		293		300		281		267		329		305			
V	261		299		361		238		273		290		295		299		282		267		326		304			
VI	261		299		361		238		273		290		293		297		282		267		326		302			
VII	261		300		361		238		275		291		291		300		283		267		313		305			
VIII	261		301		361		242		274		292		290		300		282		268		300		307			
IX	263		302		364		242		274		291		289		300		282		270		301		306			
X	263		314		393		242		276		291		293		300		281		271		305		306			
XI	264		314		393		239		276		291		292		299		280		271		308		305			
XII	264		319		399		248		278		292		295		300		280		274		309		306			

Vuosi ja kuukausi År och månad Year and month	Käyttötarkoitus — Användningssyfte — Purpose										Alkuperä — Ursprung Origin		Jalostusaste — Bearbetningsgrad Stage of processing											
	2 Koneet ja laitteet sekä kuljetusvälineet Maskiner och apparater samt transportmedel Machinery and transport equipment		3 Kulutus- hyödykkeet Konsumtionsföremåden Consumers' goods		Siitä — Därav — Of which					1 Kotimaiset tavarat Inhemaka varor Domestic goods		2 Tuontitavarat Importerade varor Imported goods		1 Jalostamattomat aineet ja tuotteet Obearbetade ämnen och produkter Crude materials and goods		2 Vähän jalostetut tuotteet Något bearbetade produkter Simply processed goods		3 Olennaisesti jalostetut tuotteet Väsentligt bearbetade produkter More elaborately processed goods						
	31 Elintarvikkeet ja nautintoaineet Livsmedel och njutningsmedel Food and luxuries		32 Vaatetus Beklädnad Clothing		33 Polttoaineet, kaasu, sähkövirta ja vesi Bränsle, gas, elström och vatten Fuels, gas, electric energy and water (2.41)		34 Muut lyhyt-alkaiset kulutus- hyödykkeet Övriga letke varaktiga konsumtionsföremåden Other non-durable consumers' goods (2.91)		35 Muut pitkä-alkaiset kulutus- hyödykkeet Övriga varaktiga konsumtionsföremåden Other durable consumers' goods (3.58)															
	(9.89)	(38.82)	(20.88)	(9.87)	(2.41)	(2.91)	(3.58)	(79.30)	(20.70)	(26.69)	(29.82)	(44.09)												
F 98	F 99	F 100	F 101	F 102	F 103	F 104	F 105	F 106	F 107	F 108	F 109													
1965 ..	224	232	243	222	207	285	169	242	214	266	228	223												
1966 ..	228	238	251	224	221	286	177	247	216	271	233	228												
1967 ..	241	253	267	233	241	314	185	254	225	276	236	240												
1968 ..	276	281	298	253	261	366	205	280	259	301	264	268												
1969 ..	291	285	303	254	267	268	209	288	271	313	276	273												
1970 ..	317	290	307	254	303	374	212	300	286	329	290	283												
	1970	1971	1970	1971	1970	1971	1970	1971	1970	1971	1970	1971												
I	307	345	288	295	306	304	254	257	282	358	372	402	211	214	297	307	284	297	323	341	290	290	280	294
II	308	347	289	301	309	311	254	260	282	367	372	402	211	216	298	310	285	298	327	344	289	291	280	297
III	308		291		312		253		283		372		211		299		285		329		290		280	
IV	310		291		309		254		299		372		211		300		286		330		293		281	
V	313		289		305		254		299		372		211		299		287		326		293		281	
VI	313		289		305		254		299		372		211		298		286		324		291		281	
VII	313		292		311		254		299		372		211		301		285		333		290		282	
VIII	314		292		309		254		306		376		211		302		285		332		291		283	
IX	316		292		307		255		320		376		211		302		285		332		289		284	
X	331		289		303		255		320		376		212		301		290		331		287		287	
XI	331		290		304		255		320		376		212		301		289		333		285		287	
XII	336		291		303		255		334		381		213		303		291		334		287		289	

Ks. huomautusosasto vuoden ensimmäisessä numerossa — Se notavdelningen i häfte 1 — See note section in the January issue.

34. Tuotannon hintaindeksi — Produktionsprisindex — Production price index

1949 = 100. Ryhmien painot ilmoitettu suluisissa — Gruppvikterna angivna inom parentes — Group weights in parentheses

Vuosi ja kuukausi År och månad Year and month	Kokonaisindeksi Totalindex Total index (100.00)	Tavararyhmä (SITC) — Varugrupp (SITC) — Commodity group (SITC)																													
		0 Elintarvikkeet Livsmedel Food		1 Juomat ja tupakka Drycker och tobak Beverages and tobacco		2 Raaka-aineet (syötäväksi kelpaamattomat) Råvaror (icke ätbara) Crude materials (inedible)		Siitä Därv Of which 24 Puu-tavarat Trävaror Wood		5 Kemian teollisuuden tuotteet Produkter av kemisk industri Chemicals		6 Valmistetut teokset Bearbetade varor Manufactured goods		7 Koneet ja laitteet sekä kuljetusvälineet Maskiner och apparater samt transportmedel Machinery and transport equipment		Siitä — Därv — Of which															
		71 Koneet ja laitteet (ei sähkökon.) Maskiner och appar. (andra än elektriska) Machinery and transport equipment (other than electric)		72 Sähkökoneet, -laitteet ja -tarvikkeet Elektriska maskiner, apparater, materiel Electric machinery, apparatus etc.		73 Kuljetusvälineet Transportmedel Transport equipment		8 Erinäiset valmiit tavarat Diverse färdiga varor Miscellaneous manufactured articles		F 110		F 111		F 112		F 113		F 114		F 115		F 116		F 117		F 118		F 119		F 120	
1965..	248	267	237	294	323	149	208	197	172	171	240	261																			
1966..	250	273	245	284	311	150	217	203	180	179	243	265																			
1967..	253	283	252	274	296	155	220	207	188	180	246	276																			
1968..	276	311	274	293	315	169	246	232	207	220	265	295																			
1969..	292	321	279	326	348	175	259	241	216	227	275	309																			
1970..	308	327	286	364	382	176	272	256	240	249	279	314																			
	1970	1971	1970	1971	1970	1971	1970	1971	1970	1971	1970	1971	1970	1971	1970	1971	1970	1971	1970	1971	1970	1971	1970	1971	1970	1971	1970	1971	1970	1971	
I	304	318	327	331	286	291	349	387	368	405	176	186	272	273	254	264	234	246	246	256	279	288	313	330							
II	304	328	286	286	350	350	369	405	176	186	272	273	254	264	234	246	246	256	279	288	313	330									
III	306	330	286	286	353	353	374	405	177	177	272	272	253	253	234	245	245	256	279	288	313	331									
IV	307	331	286	286	355	355	373	405	177	177	274	274	255	255	238	247	247	256	279	288	314	332									
V	307	327	286	286	356	356	374	405	177	177	276	276	258	258	240	253	253	256	279	288	314	333									
VI	306	326	286	286	356	356	374	405	177	177	274	274	257	257	240	251	251	256	279	288	314	334									
VII	309	332	286	286	363	363	378	405	173	173	274	274	257	257	241	249	249	256	279	288	314	335									
VIII	311	330	286	286	371	371	386	405	175	175	272	272	258	258	241	252	252	256	279	288	315	336									
IX	310	327	286	286	374	374	390	405	175	175	270	270	258	258	243	250	250	256	279	288	315	337									
X	310	323	286	286	379	379	397	405	175	175	269	269	258	258	243	250	250	256	279	288	315	338									
XI	311	324	286	286	383	383	402	405	176	176	269	269	257	257	243	245	245	256	279	288	315	339									
XII	312	324	286	286	383	383	402	405	176	176	270	270	260	260	245	253	253	256	279	288	315	340									

Toimialaryhmät (ISIC, Rev. 1) — Branschgrupper (ISIC, Rev. 1) — Groups of industry (ISIC, Rev. 1)

Vuosi ja kuukausi År och månad Year and month	Toimialaryhmät (ISIC, Rev. 1) — Branschgrupper (ISIC, Rev. 1) — Groups of industry (ISIC, Rev. 1)																							
	01 Maa-talous Lantbruk Agriculture		02 Metsä-talous Skogsbruk Forestry		2-3 Tehdas-teollisuus Fabriks-industri Manufacturing		Siitä — Därv — Of which																	
	20 Elintarviketeoll. Livsmed. industri Food manufacturing industries		21 Juomia valmist. teollisuus Dryckes-varu-industri Beverage industries		22 Tupakka-teollisuus Tobaks-industri Tobacco manufactures		23 Tekstili-teollisuus Textil-industri Manufacture of textiles		24 Kenkä-, vaatetus- ja omp. teollisuus Sko-, konfektions- och sömnads-industri Footwear, clothing and made-up textile goods		25-26 Puu- ja huonekaluteollisuus Trä- och möbel-industri Manufacture of wood and furniture		27 Paperi-teollisuus Pappers-industri Manufacture of paper and paper products		29-30 Nahka- ja kumiteollisuus Skinn-, läder- och gummi-industri Manufacture of leather and rubber products		31 Kemian teollisuus Kemisk industri Manufacture of chemicals and chemical products							
1965..	276	308	237	263	197	239	238	209	312	218	234	157												
1966..	283	296	240	268	200	248	239	214	307	213	284	158												
1967..	300	274	244	273	207	260	244	214	307	218	263	163												
1968..	329	280	270	301	226	283	268	206	340	241	279	176												
1969..	338	315	284	309	230	290	267	219	372	267	299	182												
1970..	344	366	298	316	239	290	268	217	385	302	299	185												
	1970	1971	1970	1971	1970	1971	1970	1971	1970	1971	1970	1971	1970	1971	1970	1971	1970	1971	1970	1971	1970	1971	1970	1971
I	346	348	344	397	295	306	313	322	238	246	290	290	268	273	218	216	382	397	289	323	312	299	184	192
II	346	345	345	294	311	238	290	290	268	268	268	268	218	218	382	382	289	323	289	323	312	299	186	192
III	346	348	295	312	239	290	290	290	268	268	268	268	218	218	386	386	289	323	289	323	312	299	185	192
IV	350	348	298	315	239	290	290	290	268	268	268	268	218	218	386	386	296	323	296	323	312	299	184	192
V	351	350	299	316	239	290	290	290	268	268	268	268	217	217	388	388	296	323	296	323	312	299	184	192
VI	345	350	298	317	239	290	290	290	268	268	268	268	217	217	387	387	297	323	297	323	312	299	184	192
VII	352	360	299	319	239	290	290	290	268	268	268	268	217	217	384	384	307	323	307	323	312	299	181	192
VIII	345	373	300	321	240	290	290	290	268	268	268	268	216	216	384	384	312	323	312	323	312	299	184	192
IX	337	380	299	318	240	290	290	290	268	268	268	268	216	216	384	384	312	323	312	323	312	299	185	192
X	336	391	299	317	240	290	290	290	268	268	268	268	216	216	384	384	314	323	314	323	314	298	185	192
XI	338	399	299	315	240	290	290	290	268	268	268	268	216	216	386	386	314	323	314	323	314	298	186	192
XII	339	399	299	317	240	290	290	290	268	268	268	268	216	216	386	386	314	323	314	323	314	298	186	192

Ks. huomautusosasto vuoden ensimmäisessä numerossa — Se notavdelningen i häfte 1 — See note section in the January issue.

1) Manufacture of footwear, other wearing apparel and made-up textile goods.

34. Tuotannon hintaindeksi (jatk.) — Produktionsprisindex (forts.) — Production price index (cont.)

Vuosi ja kuukausi År och månad Year and month	Toimialaryhmät — Branschgrupper — Groups of industry											Koti- markkina- tavarat Hemma- marknads- varor Home market goods	Sittä — Därav Of which				Vienti- tavarat Export- varor Export goods							
	Sittä — Därav — Of which												5 Sähkö- kaasu- vesijohto- ymä, laitokset El-, gas- och vatten- verk m.m. Electricity, gas, water and sani- tary services	Tehdas- teollisuus- tuotteet Fabriks- industri- produkter Manu- facturing products	Sittä Därav Of which	Metalli- teollisuus- tuotteet Metallin- dustri- produkter Manu- facture of metal products								
	33	34—38	Sittä — Därav — Of which						38 Kulku- neuvo- teollisuus Transport- medels- industri Manu- facture of transport equipment	F 141	F 142							F 143	F 144	F 145				
	Savi-, lasi- ja kiven- jalostus- teollisuus Ler-, glas- och stenför- ädlings- industri Manu- facture of non- metallic mineral products	Metalli- teollisuus Metall- industri Manu- facture of metal and metal pro- ducts	34 Metallien perus- teollisuus Metall- verk Basic metal industries	35 Metalli- tuote- teollisuus Metall- manu- faktur Manu- facture of metal products except machinery and transport equipment	36 Kone- teollisuus Maskin- industri Manu- facture of machinery except electrical machinery	37 Sähkötek- ninen teollisuus Elektro- teknisk industri Manu- facture of electrical machinery, apparatus, appliances and supplies	38 Kulku- neuvo- teollisuus Transport- medels- industri Manu- facture of transport equipment	(2.89)													(15.34)	(2.05)	(2.86)	(3.36)
F 134	F 135	F 136	F 137	F 138	F 139	F 140	F 141	F 142	F 143	F 144	F 145													
1965..	195	198	211	196	172	165	240	193	247	233	197	252												
1966..	197	208	235	203	180	172	243	204	251	238	206	247												
1967..	203	209	221	213	188	173	246	204	253	242	208	251												
1968..	217	238	266	239	207	211	265	209	275	266	236	280												
1969..	220	250	297	243	216	218	275	207	286	274	247	318												
1970..	222	272	338	264	240	238	279	206	300	283	268	346												
	1970	1971	1970	1971	1970	1971	1970	1971	1970	1971	1970	1971	1970	1971	1970	1971	1970	1971						
I	220	227	271	270	352	303	254	265	234	246	236	245	279	288	205	207	297	308	282	290	267	269	336	360
II	220		270		349		254		234		235		279		205		297		281		266		337	
III	220		272		352		262		234		235		279		206		298		282		268		339	
IV	220		277		366		268		238		236		279		206		299		284		273		344	
V	220		279		367		268		240		242		279		206		299		284		274		346	
VI	220		276		355		268		240		241		279		206		298		284		272		346	
VII	224		274		345		266		241		238		279		206		300		284		270		351	
VIII	224		271		330		265		241		241		279		206		302		285		268		350	
IX	224		269		316		265		243		240		279		206		301		284		266		350	
X	224		267		311		265		243		239		279		206		301		284		266		351	
XI	224		265		303		266		243		235		279		206		302		283		264		352	
XII	224		268		306		265		245		242		279		206		303		284		267		352	

35. Maatalouden hintaindeksiä — Prisindexar för lantruket — Price indexes for agriculture

Vuosi ja kuukausi År och månad Year and month	Tuottajainnät Producentpriser Producer prices			Tarvikkeinnät Förnödenhetspriser Prices for farm supplies			Vuosi ja neljännes År och kvartal Year and quarter	Rakennus- kustannukset Byggnads- kostnader Building costs		Kone ja kalusto- kustannukset Maskin- och materielkost- nader Machine and implement costs	
	1966/57 = 100			1965/66 = 100				1961 II nelj. — 1961 II kvartalet — 1961 II quarter = 100			
	F 146			F 147				F 148		F 149	
1963	122			89			1963	110		106	
1964	132			94			1964	122		114	
1965	146			100			1965	131		116	
1966	150			101			1966	134		119	
1967	157			108			1967	143		126	
1968	178			118			1968	155		141	
1969	185			119			1969	163		144	
1970	*187			*120			1970	*175		*154	
	1969	1970	1971	1969	1970	1971	1968 III	156		142	
I	185	187	*191	119	120	*124	IV	158		142	
II	185	187		122	121						
III	186	189		122	122		1969 I	160		143	
IV	186	191		122	122		II	162		144	
V	186	193		121	122		III	164		144	
VI	183	191		121	122		IV	167		146	
VII	186	192		115	117						
VIII	184	190		116	118		1970 I	170		151	
IX	184	187		116	118		II	173		155	
X	183	183		117	120		III	179		154	
XI	185	183		118	121		IV	*180		*156	
XII	187	*186		118	*121						

Ks. huomautusosasto vuoden ensimmäisessä numerossa — Se notavdelningen i häfte 1 — See note section in the January issue.

36. Tuonnin hintaindeksi (cif) — Importprisindex (cif) — Import price index (cif)

1949 = 100. Ryhmien painot ilmoitettu sulussa — Gruppvikterna angivna inom parentes — Group weights in parentheses

Vuosi ja kuukausi År och månad Year and month	Kokonaisindeksi Total-index Total index (655)	Tavararyhmä (SITC) — Varugrupp (SITC) — Commodity group (SITC)												Jalostusaste — Bearbetningsgrad — Stage of processing										
		0 Elintarvikkeet Livsmedel Food (106)		1 Juomat ja tupakka Drycker och tobak Beverages and tobacco (13)		2 Raaka-aineet (syötäväksi kelpaamattomat) Råvaror (icke ätbara) Crude materials (inedible) (85)		3 Käsiteltävät polttoaineet ja öljyt Mineraliska bränslen och oljor Mineral fuels and oils (81)		5 Kemian teollisuuden tuotteet Produkter av kemisk industri Chemicals (46)		6 Valmistetut teokset Bearbetade varor Manufactured goods (207)		8 Siltä — Därv Of which 67—68 Epäjalot Oädla metaller Base metals (120)		7 Koneet, laitteet, kuljetusvälineet Maskiner, apparater, transportmedel Machinery and transport equipment (121)		1 Jalostamattomat aineet ja tuotteet Något bearbetade ämnen och produkter Crude materials and goods (175)		2 Vähän jalostetut tuotteet Något bearbetade produkter Simply processed goods (246)		3 Olennaisesti jalostetut tuotteet Väsentligt bearbetade produkter More elaborately processed goods (234)		
		F 150	F 151	F 152	F 153	F 154	F 155	F 156	F 157	F 158	F 159	F 160	F 161	F 157	F 158	F 159	F 160	F 161	F 159	F 160	F 161			
1964....	196	231	331	180	172	151	177	166	228	201	186	202	1970	1971	201	186	202	1970	1971	201	186	202		
1965....	193	198	327	181	176	169	178	167	231	202	171	208	1970	1971	202	171	208	1970	1971	202	171	208		
1966....	191	186	328	189	176	160	176	159	233	205	164	208	1970	1971	205	164	208	1970	1971	205	164	208		
1967....	201	197	340	187	191	166	186	168	246	212	175	219	1970	1971	212	175	219	1970	1971	212	175	219		
1968....	243	235	413	222	232	198	221	201	290	256	218	260	1970	1971	256	218	260	1970	1971	256	218	260		
1969....	262	251	399	227	234	205	252	252	318	258	249	279	1970	1971	318	258	279	1970	1971	318	258	279		
1970....	277	270	410	223	254	217	275	283	351	269	258	305	1970	1971	269	258	305	1970	1971	269	258	305		
I	273	290	257	269	420	415	229	249	242	294	217	227	279	262	293	261	339	392	265	290	255	254	298	328
II	274	259	418	228	252	207	281	293	341	268	256	297	1970	1971	268	256	297	1970	1971	268	256	297	1970	1971
III	275	264	412	228	252	207	281	293	341	268	257	298	1970	1971	268	257	298	1970	1971	268	257	298	1970	1971
IV	275	260	412	228	252	207	281	292	340	270	256	299	1970	1971	270	256	299	1970	1971	270	256	299	1970	1971
V	275	257	411	226	253	220	282	293	340	266	257	300	1970	1971	266	257	300	1970	1971	266	257	300	1970	1971
VI	275	267	411	220	253	214	281	292	342	267	258	299	1970	1971	267	258	299	1970	1971	267	258	299	1970	1971
VII	277	273	411	216	252	214	277	284	344	269	262	300	1970	1971	269	262	300	1970	1971	269	262	300	1970	1971
VIII	278	274	411	212	256	222	277	284	344	265	263	302	1970	1971	265	263	302	1970	1971	265	263	302	1970	1971
IX	280	278	392	228	259	223	274	281	348	272	264	304	1970	1971	272	264	304	1970	1971	272	264	304	1970	1971
X	281	281	402	210	260	223	262	261	377	266	255	318	1970	1971	266	255	318	1970	1971	266	255	318	1970	1971
XI	285	285	399	235	260	221	262	262	377	279	255	319	1970	1971	279	255	319	1970	1971	279	255	319	1970	1971
XII	284	281	416	217	263	224	262	262	384	269	256	323	1970	1971	269	256	323	1970	1971	269	256	323	1970	1971

37. Viennin hintaindeksi (fob) — Exportprisindex (fob) — Export price index (fob)

1949 = 100. Ryhmien painot ilmoitettu sulussa — Gruppvikterna angivna inom parentes — Group weights in parentheses

Vuosi ja kuukausi År och månad Year and month	Kokonaisindeksi Total-index Total index (656)	Tavararyhmä (SITC) — Varugrupp (SITC) — Commodity group (SITC)												Jalostusaste — Bearbetningsgrad — Stage of processing										
		0 Elintarvikkeet Livsmedel Food (18)		2 Raaka-aineet (syötäväksi kelpaamattomat) Råvaror (icke ätbara) Crude materials (inedible) (861)		Siltä — Därv Of which 24 Puu-tavarat Trävaror Wood (210)				6 Valmistetut teokset Bearbetade varor Manufactured goods (198)		Siltä — Därv Of which 63 Puu-teokset Varor av trä Goods of wood (63)				7 Koneet, laitteet, kuljetusvälineet Maskiner, apparater, transportmedel Machinery and transport equipment (23)		1 Jalostamattomat aineet ja tuotteet Något bearbetade ämnen och produkter Crude materials and goods (47)		2 Vähän jalostetut tuotteet Något bearbetade produkter Simply processed goods (406)		3 Olennaisesti jalostetut tuotteet Väsentligt bearbetade produkter More elaborately processed goods (204)		
		F 162	F 163	F 164	F 165	F 166	F 167	F 168	F 169	F 170	F 171	F 172	F 173	F 169	F 170	F 171	F 172	F 173	F 171	F 172	F 173			
1964....	237	135	267	298	229	189	164	200	188	245	245	220	1970	1971	200	188	245	1970	1971	200	188	245	1970	1971
1965....	249	144	280	317	234	194	174	200	198	267	257	228	1970	1971	200	198	267	1970	1971	200	198	267	1970	1971
1966....	244	143	266	299	224	199	177	203	207	252	247	235	1970	1971	203	207	252	1970	1971	203	207	252	1970	1971
1967....	257	152	279	311	239	216	194	221	204	252	262	250	1970	1971	221	204	252	1970	1971	221	204	252	1970	1971
1968....	303	181	330	372	276	260	236	265	245	289	311	289	1970	1971	265	245	289	1970	1971	265	245	289	1970	1971
1969....	317	173	346	384	292	269	248	271	264	291	328	303	1970	1971	271	264	291	1970	1971	271	264	291	1970	1971
1970....	343	199	378	401	354	286	270	285	281	318	358	319	1970	1971	285	281	318	1970	1971	285	281	318	1970	1971
I	333	356	193	190	361	397	393	411	324	385	283	290	261	284	281	290	291	256	296	347	344	372	318	327
II	334	193	362	394	324	385	283	290	261	284	281	290	1970	1971	282	288	295	347	296	347	344	372	318	327
III	336	194	367	403	324	384	284	290	261	282	288	319	1970	1971	282	286	303	349	296	347	344	372	318	327
IV	341	195	375	402	344	284	261	282	261	282	356	320	1970	1971	261	282	302	356	296	347	344	372	318	327
V	343	203	375	402	344	288	273	282	261	282	358	320	1970	1971	273	282	302	358	296	347	344	372	318	327
VI	343	205	375	402	344	289	273	286	261	286	358	321	1970	1971	273	286	302	358	296	347	344	372	318	327
VII	348	200	385	401	371	288	272	287	261	287	364	320	1970	1971	272	287	328	364	296	347	344	372	318	327
VIII	347	198	385	401	371	287	272	287	261	287	364	319	1970	1971	272	287	328	364	296	347	344	372	318	327
IX	347	212	385	401	371	286	271	287	261	287	364	318	1970	1971	271	287	328	364	296	347	344	372	318	327
X	348	200	389	404	376	285	272	287	261	287	365	318	1970	1971	272	287	341	365	296	347	344	372	318	327
XI	349	208	389	405	376	288	282	287	261	287	367	317	1970	1971	282	287	341	367	296	347	344	372	318	327
XII	349	190	390	406	376	288	282	288	261	288	366	317	1970	1971	282	288	346	366	296	347	344	372	318	327

Ks. huomautusasto vuoden ensimmäisessä numerossa — Se notavdelningen i häfte 1 — See note section in the January issue.

1) Paper, paperboard and manufactures thereof.

38. Työntekijän keskiansioloita — De genomsnittliga förtjänsterna för arbetare — Average earnings of workers

Vuosi ja neljännes År och kvartal Year and quarter	Maataloustyöntekijät Lantbruksarbetare Farm workers		Metsätyöntekijät Skogsbruksarbetare Timber workers		Teollisuuden työntek. — Industriarbet. — Industrial workers						Talorakennustyöntekijät Husbyggnadsarbetare Workers in construction of houses	Maa- ja vesirakennustyönt. Jord- o. vattenbyggnadsarb. Workers in construction of streets, waterways etc.	Kaup. ja kaupp. työntekijät Arb. i städernas o. köpingarnas tjänst Workers in urban communes	Linja-autonkuljettajat Busschaufförer Bus drivers	Ahtausyöntekijät Stuveriarbetare Dock workers			
	M	N	M	M	M	N	M	N	M	M	M	M	M	M				
	tunti mk/timme hour		päivä mk/dag day		tunti mk/timme hour		Kaikkiaan Inalles Total		Talorakennustyöntekijät Husbyggnadsarbetare Workers in construction of houses		Maa- ja vesirakennustyönt. Jord- o. vattenbyggnadsarb. Workers in construction of streets, waterways etc.		Kaup. ja kaupp. työntekijät Arb. i städernas o. köpingarnas tjänst Workers in urban communes		Linja-autonkuljettajat Busschaufförer Bus drivers		Ahtausyöntekijät Stuveriarbetare Dock workers	
	F 174	F 175	F 176	F 177	F 178	F 179	F 180	F 181	F 182	F 183	F 184	F 185	F 186	F 187				
1965	2.10	1.68	29.10	3.64	3.74	3.31	2.27	3.00	2.45	4.34	2.90	4.08	3.11	4.77				
1966	2.34	1.76	30.06	3.91	4.03	3.61	2.49	3.89	2.68	4.59	3.13	4.39	3.28	5.04				
1967	2.53	1.95	32.54	4.24	4.32	3.88	2.68	4.21	2.91	4.86	3.43	4.65	3.58	5.92				
1968	2.75	2.11	36.97	4.73	4.79	4.27	2.96	4.69	3.25	5.20	3.74	5.31	4.37	6.63				
1969	2.92	2.35	41.99	5.18	5.19	4.65	3.26	5.10	3.56	5.70	4.29	6.07	4.71	7.13				
1967 III	2.51	1.94	34.10	4.30	4.35	3.95	2.70	4.26	2.95	4.91	3.49	4.74	3.65	5.85				
IV	2.61	2.03	34.50	4.31	4.32	3.95	2.71	4.26	2.96	4.87	3.46	4.59	3.61	6.30				
1968 I	2.66	2.04	32.30	4.56	4.64	4.13	2.87	4.54	3.15	4.96	3.60	4.73	4.24	6.44				
II	2.72	2.10	38.40	4.68	4.74	4.22	2.93	4.64	3.20	5.21	3.63	5.03	4.30	6.49				
III	2.75	2.16	41.10	4.80	4.88	4.39	3.01	4.77	3.31	5.28	3.89	5.67	4.46	6.52				
IV	2.88	2.15	37.50	4.89	4.90	4.35	3.03	4.81	3.32	5.35	3.84	5.81	4.47	7.10				
1969 I	2.92	2.32	37.10	5.07	5.13	4.50	3.22	5.00	3.50	5.45	4.02	6.06	4.63	7.36				
II	2.87	2.32	47.50	5.16	5.18	4.60	3.23	5.08	3.53	5.61	4.19	6.04	4.79	6.98				
III	2.88	2.35	46.80	5.17	5.20	4.73	3.27	5.11	3.57	5.80	4.42	6.00	4.71	6.80				
IV	3.11	2.43	40.80	5.30	5.23	4.75	3.32	5.20	3.62	5.94	4.52	6.16	4.71	7.38				
1970 I	3.25	2.61	43.70	5.58	5.50	4.95	3.59	5.46	3.90	6.10	4.82	6.15	5.02	7.75				
II	3.22	2.65	51.00	5.72	5.63	4.99	3.63	5.60	3.94	6.43	4.88	6.51	5.37	7.52				
III	3.19	2.68	48.40	5.83	5.70	5.22	3.65	5.68	3.97	6.73	4.91	6.36		7.47				

39. Palkkaindeksisarjoja — Lönelindexserier — Wage indexes
1964 = 100

Vuosi ja neljännes År och kvartal Year and quarter	Maataloustyöntekijät Lantbruksarbetare Agricultural workers			Teollisuustyöntekijät Industriarbetare Industrial workers			Valtion virkamiehet Statens tjänstemän State employees					
	Miehet Män	Naiset Kvinnor	Yhteensä Summa	Miehet Män	Naiset Kvinnor	Yhteensä Summa	Palkkausluokat — Avlöningsklasser — Salary classes					
	A	A	A	A	A	A	A 1—5	A 6—11	A 12—22	A 23—30	B + S	Yhteensä Summa
	F 188	F 189	F 190	F 191	F 192	F 193	F 194	F 195	F 196	F 197	F 198	F 199
1965	115	116	116	109	109	109	111	107	107	107	106	107
1966	127	129	127	117	119	117	125	119	117	119	116	118
1967	137	144	138	127	130	127	139	132	130	134	129	132
1968	149	155	150	141	145	142	156	148	145	152	146	147
1969	160	174	162	154	159	155	168	158	154	161	152	156
1970							176	166	162	167	156	164
1967 IV ..	142	149	143	130	132	129	141	134	131	135	130	133
1968 I ..	145	150	145	137	141	138	151	144	142	149	143	144
II ..	148	154	148	140	143	141	154	146	144	150	144	146
III ..	149	159	151	144	148	145	159	150	147	154	148	150
IV ..	157	158	157	145	149	146	159	150	147	154	148	150
1969 I ..	159	171	160	150	156	152	168	158	154	161	152	156
II ..	156	171	158	153	153	154	168	158	154	161	152	156
III ..	157	173	159	154	160	155	168	158	154	161	152	156
IV ..	169	179	171	157	162	158	168	158	154	161	152	156
1970 I ..	177	192	179	165	175	167	176	166	162	165	156	164
II ..	175	195	178	168	177	170	176	166	162	165	156	164
III ..	173	197	177	171	177	172	176	166	162	167	156	164
IV ..							176	166	162	169	156	165

Ka. huomautussasto vuoden ensimmäisessä numerossa — Se notavdelningen i häfte 1 — See note section in the January issue.

40. Työnvälitys¹⁾ — Arbetsförmedling¹⁾ — Employment service¹⁾

T = työnhakijoita — arbetssökande — applicants for work, A = avoimia paikkoja — lediga platser — vacancies offered.

Vuosi ja kuukausi År och månad Year and month	Työnhakijoita Arbets-sökande Applicants for work	Avoimia työ- paik- koja Lediga platser Vacancies offered	Tekninen, hallinnollinen, kontt.tekn. ja kaupall. työ Tekniskt, administrativt, kontorstekn. o. kommers. arb. ²⁾		Maatalous- ja metästyö Lantbruks- o. skogsarbete Agricultural and forestry work		Kuljetus- ja liikennetyö Transport och kommunikationsarbete Transport and communication work		Teollinen yms. työ Tillverknings- arbete m.m. Production and related work		Taloraken- nukseen liittyy- vät ammatit Yrken inom husbyggnad Occupations in house construction		Palvelutyö Service arbete Service work		Muu työ Annat arbete Other work			
			T	A	T	A	T	A	T	A	T	A	T	A	T	A	T	A
			G 1	G 2	G 3	G 4	G 5	G 6	G 7	G 8	G 9	G 10	G 11	G 12	G 13	G 14	G 15	G 16
1965	33 164	5 294	4 755	1 442	2 573	631	2 300	143	7 969	807	9 618	598	2 525	1 673	3 424	—		
1966	36 355	6 020	4 233	1 492	3 386	383	1 554	243	13 082	1 346	6 806	466	3 688	2 057	3 606	33		
1967	54 588	5 190	5 301	1 327	6 413	304	2 409	165	20 393	1 061	9 701	183	4 893	2 119	5 478	31		
1968	73 190	5 044	6 508	1 141	7 669	373	2 794	159	16 818	924	18 098	342	6 342	2 078	7 293	27		
1969	63 435	8 522	6 830	1 608	7 377	542	2 437	236	13 313	2 236	15 879	967	5 877	2 900	7 607	33		
1970	48 283	13 271	6 174	2 031	4 713	740	1 686	399	9 281	4 147	10 890	2 054	5 086	3 644	6 898	258		
1970 I	59 326	8 811	6 625	1 552	5 704	540	2 231	248	12 739	2 645	18 507	846	5 372	2 940	5 189	40		
II	62 691	9 237	6 781	1 687	6 203	445	2 055	290	13 535	3 194	19 552	549	5 721	3 021	5 996	51		
III	63 852	10 276	6 363	2 044	7 620	289	2 169	326	13 003	3 503	19 439	920	5 471	3 142	7 127	52		
IV	68 247	12 235	6 551	2 289	9 450	475	2 227	380	12 502	4 211	17 676	969	5 678	3 848	11 250	63		
V	62 692	16 801	5 303	2 588	8 496	1 462	1 936	519	10 641	4 607	13 441	2 600	4 730	4 653	15 124	372		
VI	35 021	14 828	4 512	2 402	2 739	949	1 014	632	6 510	4 132	5 508	2 213	3 796	3 754	8 539	756		
VII	38 273	12 512	4 301	1 995	2 286	765	919	478	5 503	3 364	4 099	1 746	4 183	3 688	4 500	476		
VIII	33 451	17 066	6 349	2 326	2 535	627	1 231	446	6 421	5 105	4 414	2 919	5 158	5 385	4 108	258		
IX	33 274	18 051	7 022	2 037	1 870	1 077	1 440	349	6 401	5 939	4 342	3 622	5 129	4 678	5 712	349		
X	35 769	15 220	7 263	1 643	2 151	1 037	1 618	363	7 062	5 070	5 177	3 641	5 545	3 256	5 177	210		
XI	43 087	12 810	7 113	1 948	3 631	712	1 816	408	8 488	4 206	8 145	2 685	5 547	2 645	5 122	206		
XII	43 711	11 403	5 906	1 856	3 867	500	1 576	344	8 571	3 788	10 375	1 932	4 706	2 721	4 936	262		
1971 I	55 460	9 863	6 844	1 589	5 180	334	1 736	260	10 997	3 824	15 346	1 064	5 415	2 578	5 498	214		
II	64 175	8 400	7 669	1 755	6 408	269	2 030	227	12 593	3 268	17 624	446	6 207	2 246	6 315	189		

Vuosi ja kuukausi År och månad Year and month	Työnhakijoita — Arbetssökande — Applicants for work					Työnvälityksellä Tillsatta platser Vacancies filled				Työllisyysammattikursseilla olevat I arbetsmarknadsutbildning On retraining courses	
	Lyhennetyllä työviikolla olevia Med förkortad arbetsvecka On reduced working week	Työttömät — Arbetslösa — Unemployed				Miehiä Män Men	Naisia Kvinnor Women	Yhteensä Summa Total	Työttömyyskorvauksen saajia Mottagare av intyg för arbets- löshetsskassa Accepters of certificates to unemployment insurance funds		Työttömyyskorvauksen saajia Arbetslöshetsersättnings- tagare ²⁾
		Kalkkiaa Inalles Total	Pakkomantettuja Fermittörade Lent off	Työttömyyskasasodistuksen	Arbetslöshetsersättnings- tagare ²⁾						
G 17	G 18	G 19	G 20	G 21	G 22	G 23	G 24	G 25			
1965	24 995	..	11 321	423	208 478	89 009	297 487	..		
1966	28 727	..	13 759	1 074	211 762	96 297	308 059	..		
1967	45 116	..	20 178	4 771	193 201	94 818	288 019	..		
1968	4 246	61 078	3 422	..	7 588	182 495	93 134	275 629	2 573		
1969	1 566	52 728	2 549	25 381	6 187	209 833	109 252	319 085	3 531		
1970	1 134	37 741	2 421	19 946	1 541	200 528	114 507	315 035	5 639		
1970 I	1 220	51 086	1 739	27 500	2 972	14 288	8 058	22 346	5 432		
II	1 059	53 069	1 789	30 148	3 935	12 201	7 382	19 583	6 536		
III	932	52 490	1 728	30 389	4 203	13 377	8 079	21 456	6 783		
IV	1 360	51 707	1 553	30 484	4 716	17 068	10 133	27 201	6 933		
V	1 611	43 562	1 410	25 697	2 660	25 423	14 151	39 574	6 437		
VI	1 400	27 401	1 003	11 692	30	20 109	12 348	32 457	5 247		
VII	59	32 555	12 423	20 372	—	14 740	8 300	23 040	4 099		
VIII	190	25 132	3 045	10 880	—	15 821	9 527	25 348	3 848		
IX	621	24 158	737	7 202	—	18 133	11 005	29 138	4 597		
X	929	26 177	847	9 123	—	19 028	9 134	28 162	5 455		
XI	1 911	32 449	1 314	16 102	85	17 308	8 692	26 000	5 894		
XII	2 315	33 101	1 459	19 767	661	13 032	7 698	20 730	6 403		
1971 I	2 219	46 652	2 225	27 048	1 107	6 341		
II	1 847	53 237	3 482	31 936	2 530	6 592		

41. Työnsäisaukset
Arbetsinställelser
Work stoppages

Vuosi ja kuukausi År och månad Year and month	Työntekijöitä Arbetare Workers affected		Menetettyjä työpäiviä Förlorade arbetdagar Working days lost	
	G 26	G 27	G 26	G 27
1965	6 959	16 047
1966	66 051	122 902
1967	26 591	320 665
1968	26 813	282 287
1969	83 210	161 080
1970	210 420	148 140
1970 I	1 920	2 720
II	2 140	4 010
III	80 790	23 040
IV	9 750	13 805
V	20 250	15 005
VI	1 020	1 955
VII	380	1 140
VIII	255	810
IX	6 070	14 895
X	67 845	52 800
XI	14 700	14 360
XII	5 300	3 600
1971 I	94 750	60 065
II	*128 965	*2 217 710

Ks. huomautusosasto vuoden ensimmäisessä numerossa — Se notavdelningen i häfte 1 — See note section in the January issue.

¹⁾ G 1—21,25 Kuukausitiedot vaihdettu tarkoitamaan kuukauden puoliväliä.²⁾ G 1—21,25 Månadsuppgifterna avser efter ändringen medlet av månaden.³⁾ G 1—21,25 The monthly data refer after the change to the middle of the month — ²⁾ Professional, technical, administrative, clerical and sales work —⁴⁾ Recipients of Government unemployment assistance apart from unemployment funds.

42. Työllisyys ja työttömyys — Sysselsättning och arbetslöshet — Employment and unemployment

a. Työllisyys — Sysselsättning — Employment

Vuosi ja kuukausi År och månad Year and month	15 vuotta täyttänyt väestö Befolkning 15 år och äldre Population 15 years and over	Työvoima yhteensä Arbetskraften inalles Total labour force	Työvoimaan kuulumaton 15 v. käyttänyt väestö Befolkning 15 år och äldre, som ej ingår i arbetskraften ¹⁾	Työlliset — Sysselsatta — Employed																																
				Yhteensä Summa Total			Yrittäjät ja avustavat porheenjäseneet — Förtägar, medhjäljande familjemedlemmar — Self-employed and unpaid family workers			Palkansaajat Löntagare Wage and salary earners			Maatalous Lantbruk Agriculture			Teollisuus ja naitto Skogsbruk och flottning Forestry and floating			Teollisuus — Industri Mining, manufacturing, electricity, etc.			Talonrakennus Husbyggnadsverksamhet House construction			Maa- ja vesirakennus Anläggningsverksamhet Other construction			Kauppa, pankit, vakuutus, kintaisöt — Handel, banker, försäkring, fastigh. Commerce, banking, insur.			Liikenne — Samfördael Transport, storage and communication			Palvelukset Tjänster Services		
				1 000 henkilöä — 1 000 personer — Persons in thousands																																
	G 28	G 29	G 30	G 31	G 32	G 33	G 34	G 35	G 36	G 37	G 38	G 39	G 40	G 41	G 42	G 43																				
1964	3 291	2 186	1 105	404	2 153	656	898	599	548	119	501	125	68	290	141	359																				
1965	3 337	2 202	1 136	400	2 171	645	905	621	539	106	512	128	71	303	145	367																				
1966	3 381	2 215	1 166	410	2 180	634	908	638	525	98	535	128	72	304	145	373																				
1967	3 421	2 205	1 216	425	2 142	586	895	661	490	82	535	124	75	309	142	385																				
1968	3 468	2 188	1 270	420	2 100	556	890	654	459	84	527	112	72	310	142	393																				
1969	3 480	2 189	1 291	412	2 127	544	913	670	439	80	544	122	67	311	148	416																				
*1970	3 492	2 195	1 297	377	2 154	510	941	703	409	77	570	125	65	318	149	441																				
1969 XII	3 488	2 164	1 324	398	2 113	527	911	675	395	110	541	117	63	317	147	423																				
*1970 I	3 488	2 133	1 355	380	2 074	506	901	667	370	112	547	110	63	310	144	418																				
II	3 489	2 130	1 359	370	2 073	487	914	672	366	111	548	110	62	308	146	422																				
III	3 489	2 129	1 360	368	2 075	482	920	673	365	105	550	110	62	308	147	428																				
IV	3 490	2 130	1 360	369	2 078	484	921	673	385	79	554	111	61	309	148	431																				
V	3 491	2 175	1 316	370	2 137	496	944	696	425	53	572	120	65	313	152	437																				
VI	3 493	2 323	1 170	409	2 284	523	1 018	743	442	60	612	140	73	340	160	457																				
VII	3 494	2 347	1 148	414	2 315	545	1 015	755	473	45	615	144	70	348	161	458																				
VIII	3 495	2 300	1 190	398	2 265	551	970	744	474	46	581	141	70	342	155	456																				
IX	3 495	2 180	1 115	361	2 152	527	922	703	441	51	569	130	63	307	146	445																				
X	3 494	2 171	1 323	354	2 142	518	923	701	415	70	565	130	64	309	145	444																				
XI	3 494	2 161	1 333	359	2 131	506	923	702	379	93	566	129	64	309	144	447																				
XII	3 495	2 156	1 339	375	2 118	498	915	705	376	96	564	125	62	311	141	443																				

b. Työttömyys
Arbetslöshet
Unemployment

Vuosi ja kuukausi År och månad Year and month	Työttömyysaste Arbetslöshetsprocent Unemployment rate		Yhteensä Summa Total		
	Työttömyysaste Arbetslöshetsprocent Unemployment rate	Relatiivinen arbeitslöshetsprocent Relative unemployment rate	Valtion töissä I statens arbeten In state works	Kuntien töissä I kommunernas arbeten In communal works	Yhteensä Summa Total
	1 000	%	G 46	G 47	G 48
1963	32	1.5	51	39	90
1964	33	1.5	53	42	95
1965	31	1.4	54	41	95
1966	35	1.6	57	42	99
1967	63	2.9	54	43	97
1968	88	4.0	53	44	96
1969	62	2.8	49	40	89
1970	41	1.9	41	39	80
1970 I	59	2.8	43	40	84
II	57	2.7	45	41	85
III	54	2.5	44	40	84
IV	52	2.4	40	40	80
V	38	1.7	44	40	84
VI	39	1.7	45	38	83
VII	32	1.4	41	35	76
VIII	35	1.5	39	34	73
IX	28	1.3	38	35	73
X	29	1.3	38	36	75
XI	30	1.4	38	38	76
XII	38	1.8	36	38	73
1971 I			37	39	76

43. Työmäärärahojen palkattu valtion ja kuntien työvoima — Med arbetsanslag anställd statlig och kommunal arbetskraft
Labour force in public works

Valtion töissä I statens arbeten In state works			Kuntien töissä I kommunernas arbeten In communal works			Yhteensä Summa Total		
1 000			1 000			1 000		
G 46	G 47	G 48	G 46	G 47	G 48	G 46	G 47	G 48
1963	51	39	51	39	90			
1964	53	42	53	42	95			
1965	54	41	54	41	95			
1966	57	42	57	42	99			
1967	54	43	54	43	97			
1968	53	44	53	44	96			
1969	49	40	49	40	89			
1970	41	39	41	39	80			
1970 I	43	40	43	40	84			
II	45	41	45	41	85			
III	44	40	44	40	84			
IV	40	40	40	40	80			
V	44	40	44	40	84			
VI	45	38	45	38	83			
VII	41	35	41	35	76			
VIII	39	34	39	34	73			
IX	38	35	38	35	73			
X	38	36	38	36	75			
XI	38	38	38	38	76			
XII	36	38	36	38	73			
1971 I	37	39	37	39	76			

44. Markkinapuun hakkuiden työvoima
Arbetskraften vid avverkning av marknadsvirke
Labour force in logging for sale

Työntekijöitä — Arbetare — Workers					
Puu-tavaran teko Virkeahuggning Felling	Puu-tavaran lähikuljetus Närtransport Hauling	Uittotyöt Flottning Log-floating	Metsänhoitotyöt Skogsavårdsarbete Silvicultural work	Muut työt Annat arbete Other works	Yhteensä Summa Total
1 000	1 000	1 000	1 000	1 000	1 000
G 49	G 50	G 51	G 52	G 53	G 54
2) 67	2) 51	3) 10	3) 12	2) 7	2) 125
2) 75	2) 49	3) 9	3) 14	2) 7	2) 131
2) 71	2) 45	3) 7	3) 13	2) 6	2) 123
2) 68	2) 49	3) 6	3) 16	2) 3	2) 123
2) 57	2) 42	3) 5	3) 15	2) 4	2) 107
2) 66	2) 41	3) 5	3) 21	2) 4	2) 114
2) 66	2) 37	3) 5	3) 22	2) 4	2) 108
66	37	0	2	4	108
61	38	0	2	3	104
44	31	0	2	4	81
26	16	1	3	3	49
17	6	5	22	2	52
17	4	4	9	3	36
14	3	4	4	2	26
22	4	3	6	3	38
31	5	2	5	3	46
42	9	1	3	3	58
54	16	0	2	3	75
59	24	0	2	3	88
60	31	0	2	4	96

Ks. huomautusosasto vuoden ensimmäisessä numerossa — Se notavdelningen i häfte 1 — See note section in the January issue.

1) Tammikuu — Januari — 2) Toukokuu — Maj.

3) Population 15 years and over not in the labour force — 3) January — 4) May.

45. Valtion kassatulot — Statens kassainkomster — State cash revenue

Vuosi ja kuukausi År och månad Year and month	Verot ja veronluonteiset tulot — Skatter och inkomster av skattenatur — Taxes and revenue similar to taxes														
	Tulo- ja omaisuusvero Inkomst- o. förmögenhetsskatt Income and property tax														
	Bruttotuotto Gross receipts	Veronal, sekä kuntien, seurak- ja kansaneläkelait, osuudet, Skatterestitut, samt andelar av kommunerna, kyrkan o. folkpensionsanstalten	Nettotuotto Net revenue	Muut tulon ja omaisuuden pe- rusteella kannettavat verot Övriga skatter på inkomst och förmögenhet Other taxes on income and property	Työntantajen lapsilisämaksu Arbetsgivarnas barnbidragsavgift Employers' children allowance payments	Lilkevaihtovero Omsättningskatt Sales tax	Oy Alko Ab:n maksama betald av Oy Alko Ab paid by Alcohol Monopoly	Tulot Oy Alko Ab:sta Inkomster från Oy Alko Ab Revenue from Alcohol Monopoly	Tullit Tull Custom duties	Tuontimaksut Importavgifter Import charges	Vientimaksut ja subdannevero Exportavgifter och konjunkturskatt *)	Valmisteverot Acciser Excise duties	tupakkavalmisteista på tobak on tobacco	keaki- ja vahvasta oluesta på mellandl och starköl on beer	nestemäisiä polttoaineita på flytande bränsle on liquid fuel
1 000 000 mk	H 1	H 2	H 3	H 4	H 5	H 6	H 7	H 8	H 9	H 10	H 11	H 12	H 13	H 14	H 15
1967.....	4 965	— 3 280	1 685	40	486	1 908	80	466	311	155	14	994	404	—	477
1968.....	5 572	— 3 535	2 037	44	549	2 107	90	524	236	156	523	1 061	428	—	516
1969.....	6 251	— 4 038	2 213	59	607	2 410	87	544	257	158	128	1 272	457	148	562
1969 I-XI	5 382	— 3 077	2 305	53	542	2 107	81	467	218	141	129	1 137	405	128	515
1970 IV	594	— 325	269	6	52	220	8	57	29	17	—	95	28	11	47
V	524	— 319	205	5	55	215	10	47	24	7	—	105	29	17	49
VI	574	— 346	228	—	59	236	7	67	28	12	—	112	41	12	50
VII	638	— 321	317	6	61	242	10	64	26	14	—	125	38	21	58
VIII	523	— 316	207	7	56	231	10	60	24	14	—	67	41	13	4
IX	560	— 320	240	9	56	231	9	51	25	11	—	195	43	22	118
X	575	— 318	257	8	56	253	8	58	25	18	—	115	38	12	54
XI	558	— 385	173	6	58	233	10	53	23	14	—	119	40	14	53
I—XI	6 368	— 3 658	2 710	58	601	2 460	97	593	269	148	—	1 220	392	152	671

46. Valtion kassameno — Statens kassautgifter — State cash expenditure

Vuosi ja kuukausi År och månad Year and month	Kulutukset — Konsumtionsutgifter Consumption expenditure					Siirtomenot — Överföringsutgifter Transfer expenditure							Reaalistoitukset Realinvesteringar Real investments			
	Palkkaudet Avlöningar Wages and salaries	Eläkkeet ja muut palkkauksen luonteiset menot Pensioner och övriga utgifter av av- löningsnatur *)	Korjaus ja kunnossapito Reparationer och underhall Repair and maintenance	Muut kulutusmenot Övriga konsumtionsutgifter Other consumption expenditure	Yhteensä Summa Total	Valtionavut kunnille, kuntainliitolle ja Ahvenanmaalle Statsunderstöd till kommuner, kommu- nalförbund och Åland *)	Maa- ja metsätalouden hintatuki Lantbrukets prisstöd Agricultural price subsidies	Muut valtionavut elinkeinolle Andra statsunderstöd till närings- livet Other State aid to trades and industries	Lapsilisät Barnbidrag Children allowances	Muut valtionavut kotitalouksille ja yhteisöille Övriga statsunderstöd till hushåll och allmännyttiga institutioner *)	Valtion osuus kansaneläke- ja sairaus- vakuutusmenoista Statens andel av folkpensions- och sjukförsäkringsutgifter *)	Muut siirtomenot Övriga överföringsutgifter Other transfer expenditure	Yhteensä Summa Total	Koneet, laitteet ja kalusto Maskiner, apparater och annan materiel Machinery, apparatus and other equipment	Talonrakennukset Husbyggen House construction	Maa- ja vesirakennukset Jord- och vattenbyggen Land and waterway construction
	1 000 000 mk	H 31	H 32	H 33	H 34	H 35	H 36	H 37	H 38	H 39	H 40	H 41	H 42	H 43	H 44	H 45
1967.....	966	300	239	563	2 068	1 015	645	221	310	658	351	19	3 219	225	283	741
1968.....	1 126	369	254	707	2 455	1 244	706	226	322	807	409	115	3 829	297	279	800
1969.....	1 240	410	263	691	2 604	1 338	807	295	314	915	411	142	4 221	273	283	752
1969 I-XI	1 129	372	228	593	2 322	1 214	714	252	281	826	376	37	3 699	239	248	679
1970 IV	112	38	21	64	235	117	81	23	0	103	46	2	372	28	21	70
V	111	39	19	58	227	103	74	30	46	105	23	3	384	27	21	44
VI	112	40	27	58	237	127	80	28	29	69	34	2	371	24	22	43
VII	110	39	36	69	253	102	71	36	0	71	34	3	317	21	19	55
VIII	107	39	28	51	225	157	76	43	55	85	34	2	451	24	20	55
IX	113	40	28	62	242	118	77	33	27	59	35	3	352	25	19	61
X	114	41	25	69	249	124	71	29	0	80	36	8	349	21	21	59
XI	115	41	21	59	236	106	55	35	48	90	36	7	376	25	20	53
I—XI	1 217	430	252	671	2 570	1 372	877	338	281	927	380	36	4 210	277	235	589

Ks. huomautusosasto vuoden ensimmäisessä numerossa — Se notavdelningen i häfte 1 — See note section in the January issue.

1) Refunds and share of municipalities, the Church and the National Pensions Institute — *) Export levy and counter-cyclical tax — *) Interest, dividends and by the state and borrowing — *) Pensions and other expenditures related to wages and salaries — *) State aid to local self-government bodies — *) Other state aid redemptions.

1 000 000 mk															Vuosi ja kuukausi År och månad Year and month
H 16	H 17	H 18	H 19	H 20	H 21	H 22	H 23	H 24	H 25	H 26	H 27	H 28	H 29	H 30	
167	179	74	47	6 525	387	151	62	7 126	157	603	157	446	7 885	87	1967
143	184	60	59	7 683	477	161	70	8 391	177	904	248	656	9 472	85	1968
295	200	62	94	8 299	509	177	80	9 066	203	933	212	721	10 202	76	1969
267	181	38	61	7 646	437	134	65	8 281	149	790	211	578	9 220	43	1969 I-XI
43	19	6	9	822	37	19	7	885	8	19	—	19	912	2	1970 IV
34	18	1	13	781	25	12	7	774	14	85	0	85	873	2	V
39	21	8	13	817	29	27	6	880	38	22	0	22	939	22	VI
31	18	7	15	926	53	47	6	1 032	21	26	0	26	1 080	3	VII
18	16	1	11	713	40	4	7	764	7	15	—	15	785	3	VIII
16	21	5	21	879	52	8	6	946	10	6	—	6	963	2	IX
29	20	5	17	861	47	11	7	925	15	117	—	117	1 057	4	X
23	18	1	11	734	30	4	7	775	11	27	0	27	813	4	XI
299	204	42	136	8 736	443	155	72	9 407	151	511	0	511	10 069	40	I—XI

1 000 000 mk															Vuosi ja kuukausi År och månad Year and month	
H 47	H 48	H 49	H 50	H 51	H 52	H 53	H 54	H 55	H 56	H 57	H 58	H 59	H 60	H 61		H 62
1 249	318	219	18	41	2	279	+ 38	6 853	406	131	577	71	508	7 967	216	1967
1 376	385	231	30	96	12	369	+ 6	8 035	578	187	632	117	515	9 433	203	1968
1 308	381	258	36	72	4	371	— 9	8 495	686	163	735	156	579	10 079	181	1969
1 165	323	214	34	81	4	334	— 12	7 509	616	133	699	144	555	8 956	150	1969 I-XI
119	36	8	1	10	0	20	+ 3	749	66	54	22	8	14	891	59	1970 IV
92	31	23	0	3	1	23	— 8	716	61	14	100	9	91	892	3	V
89	29	23	3	6	0	20	— 12	705	63	12	37	13	24	817	6	VI
95	26	24	3	7	1	35	+ 20	721	55	63	29	10	18	868	88	VII
99	31	7	0	8	0	15	+ 16	806	55	24	61	3	58	947	38	VIII
105	32	11	4	2	2	18	— 4	713	71	16	43	26	18	844	21	IX
100	29	20	0	9	1	30	— 2	726	62	10	110	12	97	908	21	X
98	29	19	1	— 18	0	3	— 8	704	44	8	31	8	22	786	21	XI
1 101	327	218	25	33	6	283	+ 5	8 168	581	219	627	121	505	9 605	290	I—XI

Ks. huomautusosasto vuoden ensimmäisessä numerossa — Se notavdelningen i häfte 1 — See note section in the January issue.

share of surplus of State-owned credit institutions — ⁴⁾ Sales and depreciation of State enterprises property — ⁵⁾ Revenue excl. redemptions of loans granted to households and non-profit institutions — ⁹⁾ Share in national pension and health insurance expenditure — ¹⁰⁾ Expenditure excl. financial investments and

47. Valtion rahoitustarve sekä kassa- tai -yllijäämä — Statens finansieringsbehov samt kassaunderskott eller överskott
The State finance requirements and cash deficit or surplus

Vuosi ja kuukausi År och månad Year and month	Allijäämän rahoitus tai yllijäämän käyttö — Underskottets finansiering eller överskottets användning — Financing of cash deficit or use of cash surplus												
	Tuotot ilman lainottoja Inkomsterna utan upplåning Revenue excl. borrowing	Menot ilman lainojen kuoletuksia Utgifterna utan amorteringar Expenditure excl. redemption	Rahoitustarve (—) Finansieringsbehov (—)	Pitkäännetty nettolainanotto Långfristig nettoupplåning Long-term net borrowing	Kassa-aliäämä (—) tai -yllijäämä (+) Kassaunderskott (—) eller -överskott (+) Cash deficit (—) or surplus (+)	Saatujen ja annettujen ennak- koten yms. nettomuutos Nettoförändring i erhållna och erlagda förskott m.m. Net change in prepayments received and made etc.	Vieraat varat (lisäys +) Frammande medel (ökning +) Private funds (increase +)	Lyhytaikainen luotto (lisäys +) Kortfristig kredit (ökning +) Short-term credit (increase +)	Kontokuranttiluotto PSP:sta (lisäys +) Kontokuranttiluotto PSP:sta (ökning +) Current account debit from PSP (increase +)	Vientimaksu- ja suhdannevero- tilitil Suomen pankissa (lisäys—) Exportavgifts- och konjunktur- skattakonton i Finlands Bank (ökning —) — Export levy and counter-cyclical tax accounts at the Bank of Finland (increase —)	Kassa-, postalisirto- ja shekki- tilit (lisäys —) Kassa-, post giro- och check- konto (ökning —) Cash, post giro and cheque accounts (increase —)	Yhteensä Summa Total	
	1 000 000 mk												
	H 63	H 64	H 65	H 66	H 67	H 68	H 69	H 70	H 71	H 72	H 73	H 74	
1967.....	7 282	7 390	-108	+ 26	- 82			- 0	+ 63	- 14	+ 24	+ 82	
1968.....	8 568	8 800	-232	+272	+ 39	- 23	+ 1	+225	+ 73	-346	+ 30	- 39	
1969.....	9 269	9 344	- 75	+198	+123	- 12	+ 3	-153	- 46	+164	- 79	-123	
1969 I-XI	8 430	8 258	+172	+ 91	+264	+ 44	- 3	-215	-193	+135	- 33	-264	
1970 IV	893	869	+ 24	- 3	+ 21	- 28	+ 0	- 30	+ 20	+ 6	+ 11	- 21	
V	788	791	- 4	- 15	- 19	- 27	+ 0	- 9	+ 38	+ 3	+ 14	+ 19	
VI	918	780	+138	- 15	+122	+ 1	+ 0	- 1	-123	+ 3	- 3	-122	
VII	1 053	839	+214	- 2	+212	+ 28	- 11	+ 6	-251	+ 4	+ 12	-212	
VIII	771	886	-115	- 47	-162	+ 26	+ 1	+ 5	+111	+ 10	+ 9	+162	
IX	955	800	+155	- 37	+118	+ 0	- 0	+ 1	- 68	+ 3	- 52	-118	
X	940	798	+142	+ 7	+149	- 26	- 2	+ 2	- 72	+ 5	- 57	-149	
XI	786	756	+ 30	- 3	+ 27	- 8	- 1	- 8	-	+ 4	- 14	- 27	
I-XI	9 558	8 978	+580	-115	+465	+ 54	- 4	-166	-341	+ 59	- 66	-465	

48. Valtionvelka — Statsskuld — State debt

Vuosi ja kuukausi År och månad Year and month	Ulkomainen velka — Utländsk skuld Foreign debt				Kotimainen velka — Inhemsk skuld — Domestic debt												
	Lainat Lån	Kansainvälisten järjestöille annetut velkakirjat Åt internationella organisationer utfärdade skuldsedlar Promissory notes given to interna- tional organizations	Lyhytaikainen luotto Kortfristig kredit Short-term credit	Yhteensä Summa Total	Lainat Lån	Velkatoimukset Skuldförbindelser Compulsory stock etc.	Lyhytaikainen luotto Kortfristig kredit Short-term credit	Kassavelka, netto Kassaskuld, netto Cash debt, net	kontokuranttiluotto ja shekki- luotto kontokuranttekulut och check- räkningskrediter current account debt and cheques account credits	miljus kassa-, postalisirto- ja shekki- tillyvärat minus kassa-, post giro- och check- kontamedel minus cash, post giro and cheque account holdings	miljus vientimaksu- ja suhdanne- verovarat minus exportavgifts- och kon- junkturkattomedel minus export levy and counter-cyclical tax holdings	Yhteensä Summa Total	Koko velka Hela skuld Total debt				
	1 000 000 mk																
	H 75	H 76	H 77	H 78	H 79	H 80	H 81	H 82	H 83	H 84	H 85	H 86	H 87				
1967 31/12	1 454	390	—	1 844	2 013	5	167	- 12	317	-316	-14	2 173	4 017				
1968 31/12	1 620	404	50	2 074	2 160	5	321	-256	391	-286	-360	2 229	4 303				
1969 31/12	1 594	10	51	1 656	2 316	4	158	-216	345	-366	-196	2 261	3 917				
1970 I	1 590	10	—	1 600	2 350	4	133	- 6	454	-272	-187	2 481	4 081				
II	1 580	5	—	1 585	2 318	4	111	- 68	603	-350	-185	2 501	4 086				
III	1 565	5	—	1 570	2 339	3	82	-180	348	-352	-175	2 245	3 815				
IV	1 559	5	—	1 564	2 344	3	52	-143	368	-341	-170	2 256	3 820				
V	1 550	5	—	1 556	2 338	3	43	- 88	406	-328	-167	2 296	3 852				
VI	1 539	5	—	1 544	2 336	3	42	-212	283	-331	-163	2 170	3 714				
VII	1 529	5	—	1 534	2 344	3	47	-446	33	-319	-160	1 949	3 483				
VIII	1 526	6	—	1 532	2 301	3	53	-317	142	-310	-149	2 040	3 572				
IX	1 499	6	—	1 505	2 289	3	53	-436	73	-362	-147	1 911	3 416				
X	1 487	9	—	1 497	2 309	3	53	-557	2	-418	-141	1 808	3 305				
XI	1 480	9	—	1 490	2 314	3	46	-567	2	-432	-137	1 795	3 285				

Ks. huomautusosasto vuoden ensimmäisessä numerossa — Se notavdelningen i häfte 1 — See notes section in the January issue.

49. Ilmoitetut sairaustapaukset — Anmälda sjukdomsfall — Registered cases of illness

Vuosi ja kuukausi År och månad Year and month	Hengityselinten tuberkuloosi Tuberkulos i respirationsorganen <i>Tub.organorum respirationis</i>		Kuppa — Syfilis — <i>Syphilitis</i>						Tippuri Dröppel <i>Gonorrhoea acuta</i>		Lavan-tauti Tyfus <i>Febris typhoidea</i>	Pikku-lavan-tauti Paratyfus <i>Febris paratyphoidea</i>	Muut sal-monella-infektioit Övriga salmonellainfektio-ner <i>Salmonellosis alia</i>	
			Synnynnäinen Medfödd <i>Congenita</i>		Varhaisasteinen Tidig <i>Recens</i>		Myöhäisasteinen Sen <i>Tarda</i>							
	M	N	M	N	M	N	M	N	M	N				
	(N:o 001—008)		(N:o 020—028)						(N:o 030)					(N:o 040)
	I 1	I 2	I 3	I 4	I 5	I 6	I 7	I 8	I 9	I 10	I 11	I 12	I 13	
1964	3 369	1 997	1	—	188	74	41	32	5 263	2 043	28	135	1 190	
1965	¹⁾ 3 400	¹⁾ 2 471	—	2	256	151	52	53	5 421	2 227	25	136	687	
1966	¹⁾ 3 747	¹⁾ 2 703	2	1	228	118	50	53	5 733	2 254	33	193	1 497	
1967	3 030	1 865	—	—	85	46	49	33	6 222	2 659	17	110	1 295	
1968	2 951	1 677	—	—	72	36	32	33	6 714	2 938	7	57	737	
1969	2 861	1 641	1	—	61	25	25	22	7 561	3 624	14	89	1 409	
1970	2 670	1 427	—	—	68	21	16	18	7 949	4 398	8	54	2 403	
1969	X	224	140	—	—	4	3	1	2	696	366	—	13	233
	XI	264	123	—	—	12	4	1	3	625	313	—	5	69
	XII	244	126	1	—	4	1	—	2	576	314	—	4	61
1970	I	337	176	—	—	4	—	1	1	543	318	—	3	43
	II	205	118	—	—	4	2	5	5	458	249	—	—	55
	III	201	98	—	—	3	—	3	1	558	331	—	2	61
	IV	212	97	—	—	5	2	1	3	530	316	1	7	168
	V	201	102	—	—	4	1	—	1	535	268	1	4	121
	VI	182	95	—	—	6	2	1	1	724	386	—	3	94
	VII	172	105	—	—	9	2	—	2	879	437	1	6	150
	VIII	182	95	—	—	6	3	1	—	946	464	—	11	346
	IX	219	112	—	—	8	1	—	1	773	429	—	8	980
	X	304	172	—	—	6	2	1	—	717	407	2	5	201
	XI	144	96	—	—	6	2	2	3	653	433	1	5	55
	XII	311	161	—	—	7	4	1	—	633	360	2	—	129
1971	I	307	201	—	—	7	2	3	—	617	382	5	3	244
	II	159	85	—	—	5	1	3	3	554	423	—	5	74

Vuosi ja kuukausi År och månad Year and month	Puna-tauti Rödsot <i>Dysen-teria</i>	Tulli-rokko Scharla-kanafeber <i>Scarla-tina</i>	Kurkku-mätä Difteri <i>Diph-theria</i>	Hinku-yssä Kikhosta <i>Pertussis</i>	Kulkutaudin luont. tai muu märkkin. aivo-kalvontulehdus Epidemisk eller övrig varig hjärnhinnein-flammation <i>Meningitis meningococcica s. purulenta</i>	Lapsi-balvaus Barnför-lamning <i>Poliomye-litis eum-paralyti</i>	Seröösinen aivokalvon-tulehdus Serös hjärnhinne-inflamma-tion <i>Meningitis serosa</i>	Äkillinen aivokuume Infektios encefallitis <i>Encephali-tis infec-tiosa</i>	Tuhka-rokko Mäsling <i>Morbilli</i>	Vihuri-rokko Röda hund <i>Rubeola</i>	Vesirokko Vatt-koppor <i>Vari-cellae</i>
	(045—048)	(N:o 050)	(N:o 055)	(N:o 056)	(N:o 057,0,340)	(N:o 080.1)	(N:o 082.1)	(N:o 082.2)	(N:o 085)	(N:o 086)	(N:o 087)
	I 14	I 15	I 16	I 17	I 18	I 19	I 20	I 21	I 22	I 23	I 24
	1964	46	3 142	—	1 019	58	—	199	75	10 934	1 672
1965	8	2 379	1	890	137	—	403	66	33 026	9 825	10 621
1966	1	2 808	—	1 550	157	—	501	126	27 298	9 273	10 100
1967	15	2 820	—	736	196	—	742	138	9 206	11 939	10 034
1968	2	2 875	—	137	187	—	870	113	18 729	11 078	9 864
1969	2	3 810	—	146	142	—	532	77	15 980	3 860	8 663
1970	1	3 992	—	261	136	—	741	86	12 518	4 121	9 284
1969	X	—	1 539	—	43	9	—	56	507	229	719
	XI	—	408	—	23	14	—	55	725	186	998
	XII	—	353	—	1	9	—	58	814	234	1 063
1970	I	—	324	—	8	14	—	53	1 367	211	1 337
	II	—	387	—	24	6	—	39	1 145	274	1 065
	III	1	297	—	12	14	—	91	1 140	277	827
	IV	—	309	—	30	13	—	54	1 770	650	868
	V	—	289	—	16	12	—	57	1 724	578	812
	VI	—	170	—	15	13	—	55	1 669	491	687
	VII	—	123	—	30	9	—	78	784	289	459
	VIII	—	100	—	23	16	—	68	311	217	322
	IX	—	159	—	28	5	—	54	236	235	372
	X	—	531	—	14	16	—	58	519	341	661
	XI	—	612	—	27	9	—	60	673	257	937
	XII	—	691	—	34	9	—	74	1 180	301	937
1971	I	—	530	—	30	8	—	77	2 220	416	1 312
	II	—	659	—	9	8	—	60	1 935	480	857

Ks. huomautusosasto vuoden ensimmäisessä numerossa — Se notavdelningen i häfte 1 — See note section in the January issue.

¹⁾ Sis. kaikki tuberkuloosit (001—019) — Inkl. alla tuberkulos (001—019) — Incl. all tuberculosis (001—019).

49. Ilmoitetut sairaustapaukset (jatk.) — Anmälda sjukdomsfall (forts.) — Registered cases of illness (cont.)

Vuosi ja kuukausi År och månad Year and month	Sikotauti Påssjuka <i>Parotitis epidemia</i>	Tarttuva keltatauti Smittosam gulsot <i>Hepatitis infectiosa</i>	Lapamato Bandmask <i>Diphtheria</i>	Äkillinen nielurisatulehdus Akut tonsillit <i>Tonsillitis acuta</i>	Äkillinen hengitystietulehdus Akut infektion i övre luftvägarna <i>Infectio acuta nasopharyn- geotrachealis</i>	Influenssa <i>Influenza</i>	Kouhko- kuume Lung- inflammation <i>Pneumonia</i>	Äkillinen maha- ja suolitulehdus Akut mag- och tarminflammation <i>Gastroenteritis</i>	
	(N:o 089)	(N:o 092)	(N:o 126.0)	(N:o 473)	(N:o 475)	(N:o 481)	(N:o 490-492)	Ikä 28 vrk. —1 vuosi Ålder 28 dygn—1 år Age 28 days to 1 year (N:o 571.0)	Ikä vähintään 2 vuotta Ålder minst 2 år Age 2 years and over (N:o 571.1)
	I 25	I 26	I 27	I 28	I 29	I 30	I 31	I 32	I 33
1963	11 405	1 208	23 876	116 640	217 669	19 433	21 341	18 630	48 931
1964	13 543	710	20 042	130 651	219 417	8 809	14 932	17 896	47 437
1965	14 734	576	18 213	132 479	313 631	92 490	21 312	17 188	42 356
1966	18 233	363	15 160	140 381	268 321	—	14 777	20 177	55 139
1967	20 325	347	14 240	137 900	294 230	6 758	18 714	15 028	41 602
1968	11 881	247	10 983	131 896	299 266	24 959	18 471	15 947	42 212
1969	11 780	300	9 640	127 443	322 608	62 315	17 605	15 374	42 630
1970	20 794	439	9 233	140 259	285 045	37 836	15 304	14 138	41 247
1969 X	661	27	972	14 429	27 855	—	1 355	1 044	3 409
XI	1 233	48	849	12 879	28 368	—	1 365	955	2 662
XII	1 518	20	722	11 543	34 071	2 951	1 536	841	2 581
1970 I	2 675	23	958	12 564	44 289	25 299	2 881	1 086	3 402
II	2 659	40	957	10 222	27 866	8 851	1 763	1 100	3 862
III	2 484	29	869	9 718	22 543	2 816	1 298	1 530	4 241
IV	3 009	21	862	12 346	28 309	870	1 408	1 705	5 495
V	2 104	28	698	10 568	21 905	—	1 142	1 490	4 122
VI	1 561	29	633	9 578	16 525	—	1 035	1 225	3 481
VII	993	21	568	11 491	12 376	—	912	1 506	3 656
VIII	622	41	608	11 123	13 524	—	569	1 195	3 092
IX	552	55	632	11 290	18 606	—	771	1 027	2 980
X	856	46	991	14 589	25 473	—	1 101	967	2 957
XI	1 181	67	724	13 178	25 062	—	1 135	639	1 920
XII	2 098	39	733	13 592	28 567	—	1 289	668	2 039
1971 I	3 600	46	725	15 663	33 419	—	1 595	1 026	2 746
II	3 063	35	716	12 225	26 629	—	1 187	761	2 374

50. Vireille pannut vararikot — Anhängiggjorda konkursmä — Bankruptcies

Vuosi ja neljännes År och kvartal Year and quarter	Yhtiöt — Bolag — Companies							Yrittäjät — Företagare — Individual enterprisers							Muut yksilytys- henkilöt Andra en- skilda perso- ner Other indivi- duals	Tuntematon Okänd Unknown	Kaikkiaan Inalles Total
	Maa- ja met- sääl. Jord- och skogs- bruk <i>Agricul- ture and forestry</i>	Teollis- uus ja käsi- työ In- dustri och hant- verk <i>Industry and handi- craft</i>	Ra- kennus- toi- minta Bygg- nads- verk- sam- het <i>Con- struction</i>	Kaup- pa Han- del <i>Com- merce</i>	Li- kenne Sam- färdsel <i>Trans- port and com- muni- cations</i>	Palve- luksel Tjän- ster <i>Ser- vices</i>	Tunte- maton Okänd <i>Un- known</i>	Maa- ja met- sääl. Jord- och skogs- bruk <i>Agricul- ture and forestry</i>	Teollis- uus ja käsi- työ In- dustri och hant- verk <i>Indus- try and handi- craft</i>	Ra- kennus- toi- minta Bygg- nads- verk- sam- het <i>Con- struction</i>	Kaup- pa Han- del <i>Com- merce</i>	Li- kenne Sam- färdsel <i>Trans- port and com- muni- cations</i>	Palve- luksel Tjän- ster <i>Ser- vices</i>	Tunte- maton Okänd <i>Un- known</i>			
	J 1	J 2	J 3	J 4	J 5	J 6	J 7	J 8	J 9	J 10	J 11	J 12	J 13	J 14			
1964	—	88	25	85	5	17	31	17	37	23	74	54	14	110	248	118	946
1965	1	85	34	113	16	32	23	18	31	35	91	57	16	137	241	81	1 011
1966	—	70	54	109	14	32	22	19	26	38	89	56	30	157	169	87	972
1967	1	91	52	147	29	29	22	15	32	60	125	53	30	189	240	71	1 186
1968	2	102	42	188	13	20	2	20	29	76	101	77	48	222	266	127	1 335
1969	1	96	55	150	20	35	14	17	18	58	102	76	35	202	333	162	1 374
1970	—	94	58	163	24	36	14	27	35	59	93	56	36	215	270	174	1 354
1968 II	1	23	11	37	2	7	—	4	4	12	26	11	14	40	56	30	278
III	—	20	3	30	3	3	—	5	9	18	23	16	8	42	70	19	269
IV	1	29	13	55	3	2	—	5	6	19	22	26	15	57	90	30	373
1969 I	—	24	16	39	9	6	1	5	6	18	30	17	9	43	65	38	326
II	—	27	13	29	3	5	1	4	6	16	27	17	10	38	89	19	304
III	1	19	10	28	3	12	1	3	3	14	22	20	9	58	90	64	357
IV	—	26	16	54	5	12	11	5	3	10	23	22	7	63	89	41	387
1970 I	—	25	16	32	8	7	6	9	4	13	18	12	8	64	60	59	341
II	—	28	◆11	46	5	9	4	5	6	14	27	7	8	57	62	◆41	◆330
III	—	18	12	31	7	5	2	4	6	◆18	◆27	18	◆5	◆43	◆78	◆37	◆311
IV	—	23	19	54	4	15	2	9	19	14	21	19	15	51	70	37	372

Ks. huomautusosasto vuoden ensimmäisessä numeroossa — Se notavdelningen i häfte 1 — See note section in the January issue.

51. Poliisin ja tulliviranomaisten tietoon tulleet rikokset sekä juopumuspidätykset
 Brotts som kommit till polisens och tullmyndigheternas kännedom samt anhållanden för fylleri
 Offences known to the police and custom officials. Persons taken into custody for drunkenness

Vuosi ja kuukausi År och månad Year and month	Rikoslakia vastaan tehdyt rikokset — Brott mot strafflagen — Offences against the Criminal Law												
	Virkamiehen väkivaltaisen vastustaminen — Våldsam motstånd mot tjänsteman A assault against a state official	Haitanteke virkamiehelle Hindrande av tjänsteman Interfering a state official when on duty	Sivellisyysrikokset Sedlighetsbrott Moral offences	Aalakirjan väkrentäminen Förtärling av handling Falsification of document	Salakuljetus Smuggling	Tappo, murha ¹⁾ Dråp, mord ¹⁾ Manslaughter, murder ¹⁾	Pahoinpitelyrikokset Misshandelsbrott Wounding offences	Varkaus, näpistäminen, murto — Stöld, snatteri, inbrott — Larceny, petty larceny, breaking	Slita — Dårav — Of which: Moottoriajoneuvon anastaminen — Tillgrepp av motorfordon — Theft of motor vehicle	Toisen om. moottoriajoneuvon luovaton käyttö — Olovligt bruk av annans motorfordon — Use of others motor vehicle	Kavaltaminen Försvinnning Embezzlement	Ryöstö Rån Robbery	Petos Bedrägeri Fraud
	K 1	K 2	K 3	K 4	K 5	K 6	K 7	K 8	K 9	K 10	K 11	K 12	K 13
1966	519	1 051	841	1 457	595	94	6 091	40 590	2 361	2 067	1 927	444	5 668
1967	595	1 093	716	1 774	375	92	6 459	47 783	3 011	3 149	1 920	607	6 332
1968	663	1 352	717	2 020	219	93	7 233	53 544	3 038	3 320	1 991	631	8 471
1969	758	1 702	589	2 467	119	115	9 954	53 367	2 840	3 588	1 785	809	9 119
*1970	870	1 907	546	3 841	185	56	11 230	57 510	3 083	4 424	1 610	947	10 874
1969 VII	61	150	55	175	4	10	904	5 606	304	377	164	106	705
VIII	63	158	53	186	16	10	950	6 060	334	412	100	106	676
IX	71	131	45	235	6	12	806	5 642	357	419	136	80	908
X	85	147	79	229	15	6	967	6 021	405	484	156	74	819
XI	66	135	38	225	6	8	925	4 717	290	352	249	58	1 013
XII	71	167	38	270	20	11	861	3 822	161	207	132	61	822
1970 I	66	122	60	299	10	3	750	3 536	115	238	176	60	811
II	50	108	53	281	4	2	637	3 157	131	231	141	43	1 142
III	47	127	57	243	17	8	820	3 556	190	312	220	63	837
IV	59	143	57	255	27	3	941	4 480	193	331	129	89	909
V	72	137	41	185	7	6	1 001	4 782	259	347	138	81	875
VI	83	154	46	187	16	4	988	5 004	266	347	117	77	884
VII	83	182	46	244	12	8	1 046	5 676	352	426	116	101	994
VIII	69	174	78	360	15	3	1 026	6 394	389	553	140	127	802
IX	77	139	32	468	15	4	953	6 029	369	462	156	93	1 017
X	92	193	43	406	29	5	1 085	6 164	384	521	157	93	1 104
XI	86	186	47	317	17	3	1 060	4 768	290	391	124	81	940
XII	90	243	45	607	17	6	1 026	5 522	264	342	133	85	1 110

Vuosi ja kuukausi År och månad Year and month	Muut rikokset — Övriga brott — Other offences											LiiKENNERIKOKSET Traffikbrott Traffic offences	Juopumuspidätykset Fyllerianhållanden Arrests for drunkenness
	Muut Övriga Other offences	Yhteensä Inalles Total	Alkoholittomien aineiden luovaton valmistus — Olovligt tillverkning av alkohol-drycker — Illicit distillation of alcoholic liquor	Alkoholittomien aineiden luovaton myynti — Olovligt försäljning av alkohol-drycker — Illicit sale of alcoholic liquor	Alkoholittomien aineiden luovaton maahantuonti — Olovligt införande av alkohol-drycker — Illicit import of alcoholic liquor	Muut alkoholittomien aineiden rikokset — Övriga brott mot alkohol-lagen — Other offences against the Law on Alcoholic Beverages	Muut Övriga Other offences	Yhteensä Inalles Total	Rikoslaki- ja muut rikokset yhteensä — Strafflags- och övriga brott sammantaget — Total of offences against Criminal Law and of other offences	Rattifjoppus Rattifylleri Driving when intoxicated	Muut Övriga Other offences		
	K 14	K 15	K 16	K 17	K 18	K 19	K 20	K 21	K 22	K 23	K 24	K 25	K 26
1966	20 379	81 723	642	3 326	3 226	6 311	13 410	26 915	108 638	7 058	170 176	285 872	146 351
1967	22 365	93 260	726	3 368	2 900	6 078	13 244	26 316	119 576	7 191	186 172	312 939	155 319
1968	22 930	103 184	774	3 232	2 373	5 323	13 216	24 918	128 102	6 889	172 549	307 540	149 057
1969	27 638	112 010	543	2 395	1 576	4 713	19 060	28 237	140 297	8 360	179 561	328 218	139 414
*1970	30 074	124 074	481	2 341	1 819	6 832	20 449	31 922	155 996	9 289	186 453	351 738	175 160
1969 VII	2 455	10 772	68	157	109	437	1 962	2 733	13 505	874	14 081	28 460	11 476
VIII	2 490	11 280	50	187	150	442	1 737	2 566	13 846	933	14 363	29 142	11 732
IX	2 575	11 066	46	200	164	420	1 530	2 360	13 426	785	16 003	30 214	11 238
X	3 113	12 195	71	234	213	508	1 698	2 724	14 919	978	19 994	35 891	12 403
XI	2 492	10 284	25	263	132	537	1 714	2 671	12 955	797	17 718	31 470	11 878
XII	2 266	8 748	19	206	171	406	1 442	2 244	10 992	628	16 914	28 534	12 147
1970 I	2 125	8 256	25	237	109	437	1 330	2 138	10 394	483	16 885	27 762	10 430
II	1 847	7 696	26	147	106	373	1 186	1 838	9 534	464	15 576	25 574	10 356
III	2 023	8 330	44	589	80	496	1 411	2 620	10 950	565	16 108	27 623	13 176
IV	2 449	9 872	17	137	141	631	1 698	2 624	12 496	751	18 129	31 376	15 575
V	2 587	10 259	40	132	91	448	1 875	2 586	12 845	903	15 357	29 105	13 888
VI	2 413	10 320	39	177	111	607	1 952	2 886	13 206	935	12 793	26 934	15 582
VII	2 753	11 687	50	98	166	815	1 797	2 926	14 613	971	15 292	30 876	16 288
VIII	2 772	12 513	51	120	206	726	1 908	3 011	15 524	1 031	16 160	32 715	16 604
IX	2 794	12 239	48	144	231	546	1 407	2 376	14 615	899	14 113	29 627	14 841
X	3 404	13 296	37	225	213	674	1 853	3 002	16 298	1 039	17 232	34 569	16 555
XI	2 636	10 656	79	216	221	473	1 730	2 719	13 375	853	15 182	29 410	14 908
XII	2 994	12 220	41	142	146	643	2 772	3 744	15 964	627	14 132	30 723	17 050

Ks. huomautusosasto vuoden ensimmäisessä numerossa — Se notavdelningen i häfte 1 — See note section in the January issue.
¹⁾ Ennen vuotta 1970 murha, tappo tai kuoleman aiheuttanut pahoinpitely — Före år 1970 mord, dråp eller misshandel med dödlig påföljd — Before year 1970 murder, manslaughter or wounding occasioning death.

Tiedonantoja

Väestöryhmien suhteellisia tuloeroja koskevaa kansainvälistä vertailua suunnitteleva kokous pidettiin Genevessä 26.—29. 10. 1970. Kokouksessa oli läsnä 14 edustajaa niistä yhdeksästä maasta, jotka tähän mennessä ovat ilmoittaneet osallistuvansa vertailuun. Maat ovat Espanja, Kanada, Puola, Ranska, Ruotsi, Suomi, Tšekkoslovakia, Unkari ja Iso-Britannia. Kokouksen puheenjohtajana toimi unkarilainen *M. Mod.* Suomea edustivat tutkija *Pertti Marjomaa* ja yliaktuaari *Jorma Linnaila* Tilastollisesta päätoimistosta.

Kokouksessa suunnitellun vertailun tarkoituksena on, että kukin osallistuva maa tekee tutkimuksen, jossa verrataan toisiinsa eri väestöryhmien tulotasoja a.o. maassa. Kaikki maat pyrkivät käyttämään vertailuisaan mahdollisimman laajasti ja yksityiskohtaisesti samoja käsitteitä, määritelmiä ja luokitteluja. Euroopan tilastokonferenssin sihteeristö osallistuu kansainväliseen työhön ja avustaa sitä mm. toimimalla yhdysiteenä osallistuvien maiden välillä ja avustamalla yhteisen tutkimusjulkaisun valmistamista. Näin on mahdollista tehdä vertailukelpoisin menetelmin ainakin yhdeksästä maasta eri väestöryhmien välillä vallitsevia tulotasoja koskeva tutkimus.

Aloitteentekijänä kansainväliselle vertailulle on ollut Unkari, jossa kansallisia väestöryhmien tulotasojen vertailevia tutkimuksia on tehty jo 1950-luvulta lähtien. Unkarin tilastollinen päätoimisto oli laatinut kokouksen käsittelyn pohjaksi muistion (Conf. Eur. Stats/WG. 22/29). Kokouksessa todettiin, että tutkimus on erittäin pieniä yksityiskohtia lukuunottamatta tarkoituksenmukaista tehdä soveltamalla niitä käsitteitä, määritelmiä ja luokitteluja, jotka sisältyvät YK:ssa kehitteillä olevan kotitalouksien tulo-, kulutus- ja varallisuustilastuosituksen nykyversioon (E/CN. 3/400 ja E/CN. 3/415). Tutkimus on samalla uuden suosituksen ensimmäinen laaja käytännön sovellutus, jonka yhteydessä saatavia kokemuksia voidaan käyttää hyväksi suositusta viimeisteltäessä. Kotitalouksien tulo-, kulutus- ja varallisuustilastojärjestelmä liittyy osana YK:ssa kehitteillä olevaan väestö-, työvoima- ja sosiaalitalinpitojärjestelmään. Läheisesti se liittyy myös kansantalouden tilinpitojärjestelmiin SNA:han ja MPS:ään.

Vaikka perustilastot ovatkin useissa maissa erilaisia, tämä seikka ei sinänsä vaikuta kovin haitallisesti tuloksiin. Suomessa tärkeimpänä lähdeaineistona on vuoden 1971 kotitaloustiedustelu. Kokouksen aikana ilmeni, että Unkarin lisäksi Suomi voi täydellisesti noudattaa tutkimukselle sovittuja yhteisiä suuntaviivoja. Kotitaloustiedustelu antaa tähän joustavan mahdollisuuden.

Meddelande

Ett möte för planerande av internationella jämförelser rörande befolkningsgruppernas relativa inkomstskillnader hölls i Geneve den 26.—29. 10. 1970. I mötet deltog 14 representanter från de nio länder som hittills anmält, att de deltar i jämförelsen. Länderna är Spanien, Kanada, Polen, Frankrike, Sverige, Finland, Tjeckoslovakien, Ungern och Stor-Britannien. Som ordförande för mötet verkade *M. Mod* från Ungern. Finland representerades av forskaren *Pertti Marjomaa* och överaktuarie *Jorma Linnaila* från Statistiska centralbyrån.

Avsikten med den jämförelse för vilken planer uppgjordes vid mötet är, att varje deltagande land utför en undersökning, där olika befolkningsgruppers lönenivåer i landet jämföres. Vid jämförelserna strävar alla länder att så långt och så noggrant som möjligt använda samma begrepp, metoder och klassificeringar. Europeiska statistikerkonferensens sekretariat deltar i det internationella arbetet och stöder det bl.a. genom att fungera som föreningslänk mellan de deltagande länderna och genom att biträda vid uppgörandet av en gemensam publikation. På detta sätt kan åtminstone för dessa nio länder undersökningen av rådande skillnader i inkomstnivån mellan de olika befolkningsgrupperna utföras med jämförbara metoder.

Initiativtagaren till de internationella jämförelserna är Ungern, där nationella jämförande undersökningar av befolkningsgruppernas inkomstnivåer har gjorts sedan 1950-talet. Ungerns statistiska centralbyrå hade som bas för mötesförhandlingarna sammanställt en promemoria (Conf. Eur. Stats/WG. 22/29). Vid mötet konstaterades, att det vid undersökningen är ändamålsenligt att utom i vissa mindre detaljer följa begreppen, metoderna och klassificeringarna i den nuvarande versionen av FN:s förslag till rekommendationer rörande statistiken över hushållens inkomst, konsumtion och förmögenhet (E/CN. 3/400 och E/CN. 3/415). Undersökningen är samtidigt den första mera omfattande praktiska tillämpningen av dessa nya rekommendationsförslag och erfarenheterna från den kan användas vid slutredigeringen av rekommendationstexten. Systemet för statistik över hushållens inkomst, konsumtion och förmögenhet är en del av det befolknings-, arbetskrafts- och socialbokföringssystem som utarbetas vid FN. Det är också nära anslutet till nationalbokföringssystemen SNA och MPS.

Grundstatistiken i flere länder varierar visserligen, men denna omständighet verkar inte mycket menligt på resultatet. I Finland är det viktigaste källmaterialet 1971 års hushållsbudgetundersökning. Under mötets gång framkom, att Ungern och Finland fullständigast kan följa de för undersökningen antagna gemensamma riktlinjerna. Hushållsbudgetundersökningen ger en flexibel möjlighet till detta.

Useimmat maat ulottavat tutkimuksen koskemaan koko maassa asuvaa väestöä laitospöestöä lukuunottamatta. Useimmissa maissa tutkimus kohdistuu johonkin vuosista 1970, 1971 tai 1972.

Kokouksessa sovittiin sovellettavista kotitalous- ja tulonsaajakäsitteistä sekä eri tulokäsitteistä. Vertailun kannalta tärkeimmät tulokäsitteet ovat käytettävissä oleva tulo (available income), ansiotulo (primary income) ja kokonaistulo (total income).

Edelleen kokouksessa sovittiin yksityiskohtaisesti niistä luokitteluperusteista, joita väestöryhmiä muodostettaessa käytetään. Väestö luokitellaan tutkimuksessa sosiaalistaloudellisen aseman, iän, kotitalouden koon, tulonsaajien lukumäärän, koulutustason, tulojen suuruuden ja mahdollisesti myös asuinpaikan kaupungistumisasteen mukaan.

De flesta länderna utsträcker undersökningen att omfatta hela den i riket bosatta befolkningen utom anstaltsbefolkningen. I flertalet länder gäller undersökningen något av åren 1970, 1971 eller 1972.

Vid mötet fastslogs de hushålls- och inkomsttagarbegrepp samt olika inkomstbegrepp som skall användas. De ur jämförelsesynpunkt viktigaste inkomstbegreppen är disponibel inkomst (available income), förvärvsinkomst (primary income) och totalinkomst (total income).

Dessutom nådde mötet detaljerade överenskommelser om klassificeringsgrunderna vid avgränsandet av befolkningsgrupperna. Befolkningen klassificeras i undersökningen enligt socialekonomisk ställning, ålder, hushållets storlek, antalet inkomsttagare, utbildningsnivå, inkomsternas storlek och eventuellt också enligt boningsortens urbaniseringsgrad.

Tilastokeskuksen julkaisut
10. 2. — 10. 3. 1971

Yleiset tilastojulkaisut

Tilastokatsauksia n:o 1 1971. 48 s. 2,—

Suomen virallinen tilasto

XXIX A: 31 Kansanedustajain vaalit 1970. 87 s. 9,—

Tiedotussarjat

Tilastotiedotus

- VÄ 1971: 2 Väestönmuutosten ennakkotietoja lääneittäin, tilastoalueittain, seutukaava-alueittain ja kunnittain v. 1970. 21 s. 2,—
3 Väestönmuutosten ennakkotietoja, tammikuu 1971. 2 s. —,50
KO 1971: 3 Ennakkotietoja yleisiin ammattikouluihin syksyllä 1970 oppilaisiksi pyrkineistä ja otetuista. 39 s. 3,—
OI 1971: 1 Poliisin tietoon tulleet rikokset sekä juopumuspidätykset v. 1968—1970. 5 s. —,50
TY 1971: 3 Työvoimatiedustelun ennakkotietoja vuodelta 1970. 2 s. —,50
4 Työlliset ammattiluokittain heinä—joulukuussa 1970 työvoimatiedustelun mukaan. 1 s. —,50
TE 1971: 2 Teollisuustuotannon volyyymi-indeksi, joulukuu 1970. 4 s. —,50
RA 1971: 2 Myönnettyt rakennusluvut, joulukuu 1970. 5 s. —,50
KA 1971: 2 Tukku- ja vähittäiskauppatilasto, marraskuu 1970. 8 s. 1,—
3 Lopetettujen liikevaihtoverovelvollisten yritysten tilasto, syyskuu—joulukuu 1970. 10 s. 1,—
LI 1971: 3 Matkustajaliikennetilasto, tammikuu 1971. 5 s. —,50
6 Rekisteriin merkityt uudet ajoneuvot v. 1970. 3 s. —,50
PA 1971: 3 Metsätyöntekijäin palkat kolmannella neljänneksellä 1970. 3 s. —,50
4 Uittotyöntekijäin palkat toisella ja kolmannella neljänneksellä 1970. 3 s. —,50
5 Rakennusalan työntekijöiden palkat kolmannella neljänneksellä 1970. 4 s. —,50
6 Autoliikenteen työntekijäin palkat toisella neljänneksellä 1970. 4 s. —,50
7 Maataloustyöntekijäin palkat kolmannella neljänneksellä 1970. 6 s. 1,—
8 Valtion työntekijöiden palkat marraskuussa 1970. 4 s. —,50
RT 1971: 2 Rahalaitosten anto- ja ottolainaus, tammikuu 1971. 8 s. 1,—

Indeksitiedotus

- TH 1971: 1 Tukkuhintaindeksi, tammikuu 1971 ja tuotannon hintaindeksi, koko vuosi 1970. 6 s. —,50
KH 1971: 1 Kuluttajan hintaindeksi ja elinkustannusindeksi, tammikuu 1971. 2 s. —,50
RK 1971: 1 Rakennuskustannusindeksi, tammikuu 1971. 3 s. —,50

TK Käsikirjoja

N:o 1 Koulutusluokittelu. 59 s. 3,—

Statistikcentralens publikationer,
10. 2. — 10. 3. 1971 ¹⁾

Allmänna statistiska publikationer

Statistiska översikter nr 1 1971. 48 s. 2,—

Finlands officiella statistik

XXIX A: 31 Riksdagsmannavalen 1970. 87 s. 9,—

Rapportserier

Statistisk rapport

- VÄ 1971: 2 Förhandsuppgifter om befolkningsrörelsen efter län, statistiska regioner, regionplaneområden och kommuner år 1970. 21 s. 2,—
3 Förhandsuppgifter om befolkningsrörelsen, januari 1971. 2 s. —,50
KO 1971: 3 Förhandsuppgifter om inträdessökande och godkända till allmänna yrkeskolor hösten 1970 (F). 39 s. 3,—
OI 1971: 1 Brott som kommit till polisens kännedom samt fyllerianhållanden åren 1968—1970. 5 s. —,50
TY 1971: 3 Förhandsuppgifter om arbetskraftsundersökningen för år 1970 (F). 2 s. —,50
4 Sysselessatta enligt yrkesklasser under juli—december 1970 efter arbetskraftsundersökningen (F). 1 s. —,50
TE 1971: 2 Volymindex för industriproduktionen, december 1970. 4 s. —,50
RA 1971: 2 Beviljade byggnadstillstånd, december 1970. 5 s. —,50
KA 1971: 2 Parti- och detaljhandelsstatistik, november 1970. 8 s. 1,—
3 Statistik över omsättningskatteskylidiga företag vilkas verksamhet upphört, september—december 1970. 10 s. 1,—
LI 1971: 3 Resandestatistik, januari 1971. 5 s. —,50
6 Inregistrerade nya fordon år 1970. 3 s. —,50
PA 1971: 3 Skogsarbetarnas löner under tredje kvartalet år 1970. 3 s. —,50
4 Flottarnas löner under andra och tredje kvartalet år 1970. 3 s. —,50
5 Arbetarlönerna inom byggnadsbranschen under tredje kvartalet år 1970. 4 s. —,50
6 Arbetarlönerna inom bilbranschen under andra kvartalet år 1970. 4 s. —,50
7 Lantbruksarbetarnas löner under tredje kvartalet år 1970. 6 s. 1,—
8 Lönerna för statens arbetare i november 1970. 4 s. —,50
RT 1971: 2 Penninganstalternas ut- och inlåning, januari 1971. 8 s. 1,—

Indexrapport

- TH 1971: 1 Partiprisindex, januari 1971 och produktionsprisindex, hela året 1970. 6 s. —,50
KH 1971: 1 Konsumentprisindex och levnadskostnadsindex, januari 1971. 2 s. —,50
RK 1971: 1 Byggnadskostnadsindex, januari 1971. 3 s. —,50

SC Handböcker

Nr 1. Utbildningsnomenklatur (F). [Svensk upplaga publiceras separat senare.] 59 s. 3,—

¹⁾ (F) Endast på finska.

Tilastokatsauksissa julkaistut artikkelit:

V. 1968.

5. Tieliikennevahingot vuonna 1966.
6. Puutavaran nitto vuonna 1967.
Suomen vuoden 1963 panos-tuotostaulukon laatiminen RAS-menetelmällä.
7. Suomen maksutase vuosina 1966 ja 1967.
Ennakkotilasto Suomen teollisuudesta vuonna 1967.
Suomen saamelaiset vuonna 1962.
9. Maataloutta vuosina 1948—1965 koskeva kansantulotilasto.
10. Valtion kassatulojen ja -menojen tilasto.
11. Kuluttajan hintaindeksi 1967 = 100.

V. 1969.

1. Tuonnin ja viennin hintaindeksit (1949 = 100).
Arvioitu maassa asuva väestö 1. 1. 1969.
2. Tilastollisen päätoimiston julkaisusarjat.
3. Tilastollisen päätoimiston kirjaston hankinnat ulkomailta vuonna 1968.
4. Tilastollisen päätoimiston julkaisut tammi—maaliskuulta 1969.
9. Jatkuvan työvoimatiedustelun tulokset vuosilta 1967 ja 1968.
Puutavaran nitto 1968.
12. Tilastokatsauksissa vuosina 1957—1969 julkaistut artikkelit.

V. 1970.

1. Arvioitu maassa asuva väestö 1. 1. 1970.
Tilastollisen päätoimiston julkaisut vuonna 1969.
4. Tuotannon hintaindeksi 1949 = 100.
6. Yksityisiä palveluksia koskeva kansantulotilasto vuosilta 1948—1967.
Vuosien 1968 ja 1969 työvoimatilaston tarkistuksesta.

V. 1971.

1. Tilastollisen päätoimiston kirjaston hankinnat ulkomailta vuosina 1969—1970.
Tilastollisen päätoimiston julkaisut vuonna 1970.

I Statistiska översikter publicerade artiklar:

År 1968

5. Vägtrafikolyckor år 1966.
6. Virkesflottningen år 1967.
Uppgörandet av en input-outputtabell för Finland år 1963 enligt RAS-metoden.
7. Finlands betalningsbalans åren 1966 och 1967.
Förhandsuppgifter om Finlands industri år 1967.
Samerna i Finland år 1962.
9. Nationalinkomststatistik för lantbruket åren 1948—1965.
10. Statistiken över statens kassainkomster och -utgifter.
11. Konsumentprisindex 1967 = 100.

År 1969.

1. Import- och exportindexarna (1949 = 100).
Beräknad i riket bosatt befolkning 1. 1. 1969.
2. Statistiska centralbyråns publikationsserier.
3. Nyförvärv från utlandet år 1968 till Statistiska centralbyråns bibliotek.
4. Statistiska centralbyråns publikationer under januari—mars 1969.
9. Den löpande arbetskraftsundersökningens uppgifter om åren 1967 och 1968.
Virkesflottningen år 1968.
12. Artiklar publicerade i Statistiska översikter åren 1957—1969.

År 1970.

1. Beräknad i riket bosatt befolkning 1. 1. 1970.
Statistiska centralbyråns publikationer år 1969.
4. Produktionsprisindex 1949 = 100.
6. Nationalinkomststatistik för privata tjänster åren 1948—1967.
Justeringen av arbetskraftsstatistiken åren 1968 och 1969.

År 1971.

1. Nyförvärv från utlandet åren 1969—1970 till Statistiska centralbyråns bibliotek.
Statistiska centralbyråns publikationer år 1970.

Taulussa käytetyt symbolit — I tabellerna använda symboler — Explanation of symbols

Toisto — Repetition — <i>Repetition</i>	•
Ei mitään ilmoitettavaa — Intet finns att redovisa — <i>Magnitude nil</i>	—
Suure pienempi kuin puolet käytetystä yksiköstä — Storheten mindre än hälften av den använda enheten — <i>Magnitude less than half of unit employed</i>	} 0
Tietoa ei ole saatu — Uppgift ej tillgänglig — <i>Data not available</i>	0.0
Loogisesti mahdoton esitettäväksi — Logiskt omöjlig uppgift — <i>Category not applicable</i>	•
Ennakkotieto — Preliminär uppgift — <i>Preliminary data</i>	•
Loppuunmyyty — Slutsålt — <i>Sold out</i>	•
Korjattu luku — Korrigerat tal — <i>Corrected figure</i>	◆
Miehet — Män — <i>Men</i>	M
Naiset — Kvinnor — <i>Women</i>	N
Molemmat sukupuolet — Båda könen — <i>Both sex</i>	M ₂
Mukaanluettuna	ML
Poisluettuna	PL
Vaakasuora viiva, joka katkaisee aikasarjan, osoittaa, että viivan yläpuolella ja sen alapuolella olevat tiedot eivät ole täysin verrannollisia — En horisontal linje, som avskär en tidsserie, markerar att uppgifterna ovanför och nedanför linjen inte är fullt jämförbara — <i>A horizontal line, which breaks the time series, shows that the figures above and below the line are not fully comparable.</i>	
Rahayksikkö. Suomi siirtyi 1. 1. 1963 uuteen rahayksikköön, nykymarkkaan, joka vastaa 100 vanhaa markkaa. Nykypenni = 0.01 nykymarkkaa = 1 vanha markka.	
Penningsenhet. Finland övergick den 1. 1. 1963 till ny penningsenhet, nymark, som motsvarar 100 gamla mark. En nypenni = 0.01 nymark = 1 gammal mark.	
<i>Monetary unit. On 1. Jan. 1963 a new monetary unit, the new mark, was introduced in Finland. Its value equals 100 old marks. 1 new penny = 0.01 new mark = 1 old mark.</i>	

Hinnoiteltuja julkaisuja myy: De prissatta publikationerna säljes av:

Priced publications can be obtained from:

Valtion painatuskeskus	Statens tryckericentral
Annankatu 44	Annegatan 44
00100 Helsinki 10	00100 Helsingfors 10

Virkalähetys Valtion painatuskeskuksesta

»Suomen Virallisen Tilaston» uusimmat julkaisut sarjoittain: — I serierna av »Finlands Officiella Statistik» har senast utkommit:

Most recent publications in each series of the »Official Statistics of Finland»:

- Suomen tilastollinen vuosikirja 1969 — Statistisk årsbok för Finland 1969 — *Statistical yearbook of Finland 1969.*¹⁾
- I A: 89. Ulkomaankauppa. Vuosijulkaisu 1969. Osa I — Utrikeshandel. Årspublication 1969. Del I — *Foreign trade 1969. Volume I.* (I 30,—).
- I B: 51a. Merenkulku. Kauppalaivasto 1968—Sjöfart. Handelsflottan 1968—*Navigation. Merchant fleet 1968.*²⁾
- I B: 51 b. Merenkulku. Meriliikenne Suomen ja ulkomaisten välillä 1968 — Sjöfart. Sjöfarten mellan Finland och utlandet 1968 — *Navigation. Shipping between Finland and foreign countries 1968.* (13,—).
- III: 65. Maatalous. Maatalouden vuositilasto 1969 — Lantushållning. Lantbrukets årsstatistik 1969 — *Agriculture. Annual statistics of agriculture 1969.* (10,—).
- IV B: 33. Tulo- ja omaisuustilasto 1966 — Inkomst- och förmögenhetsstatistik 1966 — *Statistics of income and property 1966.* (15,—).
- VI A: 126. Kuolleisuus- ja eloonjäämistauluja 1961—1965 — Dödlighets- och livslängdstabeller 1961—1965 — *Life tables 1961—1965.* (7,—).
- VI A: 128 Katsaus väestönmuutoksiin vuosina 1951—65 — Översikt av befolkningsrörelsen åren 1951—65 — *Review of vital statistics in the years 1951—65.* (11,—).
- VI A: 130. Väestönmuutokset 1968 — Befolkningsrörelsen 1968 — *Vital statistics 1968.* (11,—).
- VI B: 120. Kuolemansyyt. 1964 — Dödsorsaker. 1964 — *Causes of death in Finland. 1964.* (15,—).
- VI C: 103. Yleinen väestölaskenta 1960. Osat I—XIII — Allmänna folkräkningen 1960. Del. I—XIII — *Census of population 1960. Vol. I—XIII.* (2,—, —18,—, ● II, VII, IX, XI).
- VII A: 79. Säästöpankkitalasto 1969 — Sparbanksstatistik 1969—*Statistics of the savings banks of Finland 1969.*³⁾
- VII B: 80. Postisäästöpankin hallituksen kertomus vuodelta 1969 — Postsparbanksstyrelsens berättelse för år 1969.
- VII C: 60. Liikepankit ja kiinnitysluottolaitokset 1969 — Affärsbankerna och hypoteksinrättningarna 1969 — *Commercial banks and mortgage banks 1969.* (8,—).
- IX: 86. Oppikoulut 1968/69 — Läroverken 1968/69 — *General secondary education 1968/69.* (5,—).
- X: 91. Kansanopetus 1968/69 — Folkundervisningen 1968/69 — *Primary school education 1968/69.* (12,—).
- XI: 70, 71 Yleinen terveyden- ja sairaanhoito 1967, 1968 — Allmän hälso- och sjukvård 1967, 1968 — *Public Health and Medical Care 1967, 1968.* (18,—).
- XIII: 85. Posti- ja lennätinlaitos 1969 — Post- och telegrafverket 1969 — *Post and telegraph office 1969.*
- XIV A: 68. Maanmittaus. Maanmittaushallituksen kertomus 1969 — Lantmäteriet. Lantmäteristytrelsens berättelse 1969 — *Land surveying. Report for the period 1969.*
- XVI: 48. Valtion rakennushallinto. Rakennushallituksen kertomus vuodelta 1969. (15,—).
- XVII A: 2. Metsätalastollinen vuosikirja 1969 — (Skogsstatistisk årsbok 1969) — *Yearbook of forest statistics 1969.*⁴⁾
- XVII B: 5. Metsähallitus. Kertomus metsähallinnon toiminnasta v. 1966 — Forststyrelsen. Berättelse över forstförvaltningens verksamhet år 1966 — *National board of forestry. Report on the activity of the National board of forestry in 1966.* (4,50).
- XVIII A: 84.—85 Teollisuustilasto 1967 osat I—II — Industristatistik 1967. Del. I—II — *Industrial statistics of Finland 1967. Vol. I—II.* (I 14,—, II 14,—).
- XVIII C: 7. Talonrakennustilasto 1966 — Husbyggnadsstatistik 1966 — *House construction statistics 1966.* (8,—).
- XVIII D: 1. Asuntotuotanto 1966 — Bostadsproduktionen 1966 — *Production of dwellings 1966.* (4,—).
- XIX: 85. Tie- ja vesirakennukset 1969 — Väg- och vattenbyggnaderna 1969. (25,—).
- XX: 86. Rautatietilasto vuodelta 1968 — Järnvägsstatistik för år 1968.
- XXI B: 11. Sosiaalihuoltotilaston vuosikirja 1967 — Socialvårdsstatistisk årsbok 1967 — *Statistical yearbook of social welfare 1967.* (22,—).
- XXII A: 75. Vakuutusyhtiöt 1969 — Försäkringsbolagen 1969 — *The insurance companies 1969.* (25,—).
- XXIII A: 106. Poliisin tietoon tullut rikollisuus 1969 — Brottslighet som kommit till polisens kännedom 1969 — *Criminality known to the police 1969.* (5,—).
- XXIII B: 104. Tuomioistuinten tutkimat rikokset 1968 — Vid domstolar rannsakade brott 1968 — *Criminal cases tried by the courts 1968.* (10,—).
- XXVI A: 21. Työtapaturmat 1966—1967 — Olycksfall i arbete 1966—1967 — *Industrial accidents 1966—1967.*⁵⁾
- XXIX A: 30. Tasavallan presidentin valitsijamiesten vaalit 1968 — Val av elektorer för valet av republikens president 1968 — *Elections of presidential electors 1968.* (7,—).
- XXIX A: 31. Kansanedustajain vaalit 1970 — Riksdagsmannavalen 1970 — *Parliamentary elections 1970.* (9,—).
- XXIX B: 3. Kunnallisvaalit 1968 — Kommunalvalen 1968 — *Municipal elections 1968.* (9,—).
- XXXI: 40. Kuntien finanssitilasto 1967 — Kommunal finansstatistik 1967 — *Communal finances 1967.* (15,—).
- XXXII: 26. Sosiaalisia erikoistutkimuksia. Suomen vajaamieliset ja heidän huollontarpeensa 1962. Osat I—III — Sociala specialundersökningar. De psykiskt efterblivna i Finland och deras vårdbehov. Del. I—III — *Special social studies. The mentally subnormal in Finland and their need for care. Vol. I—III.*⁶⁾
- XXXV Liikerytystilastoa. 1. Vuoden 1953 liikerytyslaskenta osat I—III — Företagsstatistik. 1. 1953 års företagsräkning. Del. I—III — *General economic censuses. 1. 1953 general economic census. Vol. I—III.*⁷⁾
- XXXVI: 11. Liikennetilastollinen vuosikirja 1969 — Samfärdselstatistisk årsbok 1969 — *Yearbook of transport statistics 1969.* (17,—).
- XXXVII: 1. Korkeakoulut 1966/67 — Högskolorna 1966/67 — *Higher education 1966/67.* (30,—).

¹⁾ 30,— ²⁾ 12,— ³⁾ 7,— ⁴⁾ 8,— ⁵⁾ 13,— ⁶⁾ I 12,—, II 7,—, III 7,— ⁷⁾ I 14,—, II 9,—, III 9,—.