

SVT

Liikenne ja matkailu 1995:16
Transport and tourism

Tammi - Syyskuu, January - September

19.10.1995

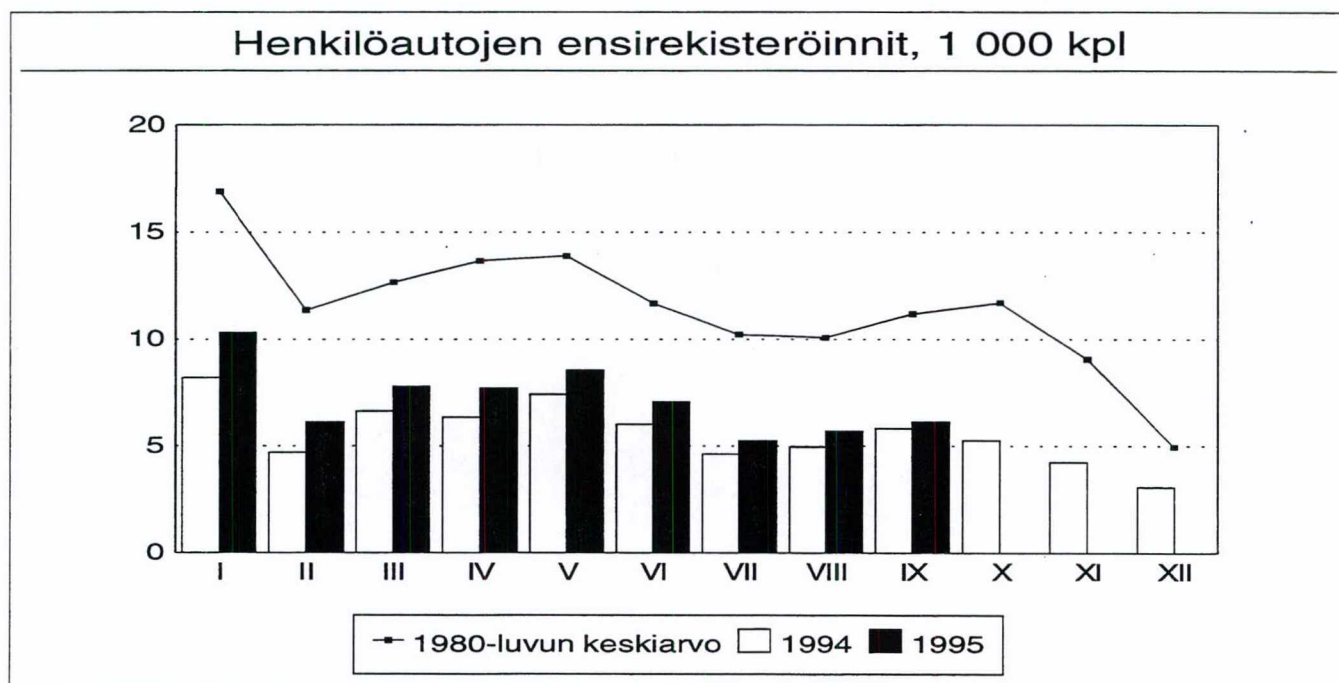

Henkilöautojen ensirekisteröinnit lisääntyivät vajaalla viidenneksellä

Ennakkotietojen mukaan kuluvan vuoden syyskuun loppuun mennessä rekisteröitiin 64 508 uutta henkilöautoa. Ensirekisteröintien määrä oli 18,1 prosenttia eli 9 876 autoa enemmän kuin vuotta aiemmin. Vilkkainta henkilöautokauppa oli helmikuussa, jolloin rekisteröinnit lisääntyivät peräti 29,8 prosentilla, kun taas syyskuussa nousua oli enää 5,2 prosenttia edellisvuoteen verrattuna. Tammi-syyskuussa rekisteröidyistä uusista henkilöautoista 36,7 prosenttia oli yritysten ja muiden yhteisöjen omistuksessa.

Kaikkiaan uusia autoja rekisteröitiin 71 875, mikä oli 23,1 prosenttia enemmän kuin vuotta aiemmin.

Vuoden 1994 tammi-syyskuuhun verrattuna ensirekisteröintien määrät ovat lisääntyneet kaikissa ajoneuvoluokissa lukuunottamatta kevyitä perävaunuja, joissa oli edelleen viidenneksen vähennys edellisvuoteen.

Mopot rekisteriin heinäkuun alusta

Heinäkuun alusta lähtien tuli pakolliseksi mopojen rekisteröinti. Kolmessa kuukaudessa oli uusia mopoja rekisteröity 893 kappaletta.

1. Rekisteröidyt uudet ajoneuvot 1995
Registered new vehicles 1995

Kuukausi Month	Henkilöautot Passenger cars		Linja- autot Buses	Paketti- autot Light lorries	Kuorma-autot Heavy lorries		Yhteensä Total
	Yhteensä Total	Ammattim. Hire/reward			Yhteensä Total	Ammattim. Hire/reward	
I.....	10 318	329	45	553	273	190	11 189
II.....	6 095	223	21	433	205	147	6 754
III.....	7 766	263	18	588	231	177	8 603
IV.....	7 686	237	17	539	261	177	8 503
V.....	8 543	348	25	585	290	185	9 443
VI.....	7 040	321	37	598	334	217	8 009
VII.....	5 247	205	7	460	220	161	5 934
VIII.....	5 693	234	36	494	209	136	6 432
IX.....	6 120	200	35	604	249	159	7 008
X.....							
XI.....							
XII.....							
I-IX/1995 ¹⁾	64 508	2 360	241	4 854	2 272	1 549	71 875
I-IX/1994 ¹⁾	54 632	2 077	105	2 282	1 352	835	58 371
Muutos - Change %.	+18,1	+13,6	+129,5	+112,7	+68,1	+85,5	+23,1

Kuukausi Month	Moottori- pyörät Motor- cycles	Mopot Mopeds	Moottori- kelkat Snow- mobiles	Traktorit Agri- cultural tractors	Moottori- työkoneet Motor driven machines	Matkailu- perä- vaunut Caravans	Puoli- perä- vaunut Semi- trailers	Muut perävaunut Trailers	
								< 750 kg	> 750 kg
I.....	30	-	3	588	105	55	58	515	125
II.....	28	-	245	259	85	43	51	563	121
III.....	74	-	289	347	70	24	106	896	155
IV.....	251	-	92	403	77	36	74	1 263	161
V.....	211	-	18	420	107	53	63	1 998	187
VI.....	181	3	5	298	99	61	92	1 720	214
VII.....	76	333	4	238	64	24	29	1 262	115
VIII.....	82	322	3	272	65	16	123	1 156	140
IX.....	31	235	4	301	67	25	107	1 122	175
X.....									
XI.....									
XII.....									
I-IX/1995 ¹⁾	964	893	663	3 126	739	337	703	10 495	1 393
I-IX/1994 ¹⁾	830	-	-	2 393	474	288	557	12 818	1 328
Muutos - Change %.	+16,1	-	-	+30,6	+55,9	+17,0	+26,2	-18,1	+4,9

1) Ilman Ahvenanmaata

2. Rekisteröidyt uudet ajoneuvot 1994
Registered new vehicles 1994

Kuukausi Month	Henkilöautot Passenger cars		Linja-autot Buses	Paketti- autot Light lorries	Kuorma-autot Heavy lorries		Yhteensä Total
	Yhteensä Total	Ammattim. Hire/reward			Yhteensä Total	Ammattim. Hire/reward	
I.....	8 196	256	14	228	114	79	8 552
II.....	4 695	183	4	177	102	72	4 978
III.....	6 619	192	10	194	141	90	6 964
IV.....	6 334	205	19	281	172	101	6 806
V.....	7 401	313	17	276	123	61	7 817
VI.....	6 009	330	11	377	226	136	6 623
VII.....	4 610	177	2	165	171	106	4 948
VIII.....	4 949	206	5	294	138	79	5 386
IX.....	5 819	215	23	290	165	111	6 297
X.....	5 264	253	33	349	207	148	5 853
XI.....	4 235	268	23	381	218	164	4 857
XII.....	3 070	262	42	352	338	255	3 802
Yhteensä - Total ¹⁾	67 201	2 860	203	3 364	2 115	1 402	72 883

Kuukausi Month	Moottori- pyörät Motorcycles	Traktorit Agri- cultural tractors	Moottori- työkoneet Motor driven machines	Matkailu- perävaunut Caravans	Puoliperä- vaunut Semitrailers	Muut perävaunut Trailers	
						< 750 kg	> 750 kg
I.....	42	434	82	18	53	573	97
II.....	31	213	39	24	88	598	94
III.....	92	295	45	30	74	940	135
IV.....	211	303	36	49	60	1 506	159
V.....	157	372	70	37	76	2 319	201
VI.....	103	144	67	64	59	1 818	195
VII.....	82	258	35	24	30	1 152	115
VIII.....	79	156	46	12	36	1 072	114
IX.....	33	218	54	30	81	2 840	218
X.....	7	174	82	25	75	632	121
XI.....	5	213	84	30	44	668	139
XII.....	10	156	89	8	119	492	117
Yhteensä - Total ¹⁾	852	2 936	729	351	795	14 610	1 705

1) Lopulliset tiedot ilman Ahvenanmaata

TILASTOKESKUS
1995 TAMMI-SYYSKUU - JANUARY-SEPTEMBER

3. ENSIREKISTERÖINNIIT LÄÄNEITTÄIN
FIRST REGISTRATIONS BY PROVINCE

LÄÄNI PROVINCE	KAIKKI AUTOT ALL AUTOMOBILES		HENKILÖAUTOT PASSENGER CARS			LINJA-AUTOT BUSES/COACHES	PAKETTIAUTOT VANS, PICK-UPS		
	YHTEENSÄ TOTAL	AMMATTI- MAISET OPER. FOR HIRE/REWARD	YHTEENSÄ TOTAL	AMMAT- TIM. HIRE/ REWARD	YHTEISÖ- OMIST. COMPANY OWNED	YHT. TOTAL	AMMAT- TIM. HIRE/ REWARD	YHT. TOTAL	AMMAT- TIM. HIRE/ REWARD
Uusimaa	25094	1144	22776	613	11216	124	123	1640	111
Helsinki	10837	455	9768	230	5935	39	38	762	49
Espoo	4082	149	3836	84	1929	39	39	176	11
Vantaa	3653	166	3358	89	1933	24	24	197	20
Turku ja Pori	9307	567	8246	296	2173	22	22	713	22
Turku	2224	106	2006	50	710	4	4	139	7
Häme	9538	569	8473	306	2246	20	19	730	28
Tampere	2818	135	2489	76	897	5	5	243	12
Kymi	5085	268	4654	135	1346	14	14	260	3
Mikkeli	2132	160	1933	104	397	3	3	127	4
Pohjois-Karjala	1705	158	1541	100	423	-	-	102	4
Kuopio	2765	234	2505	135	910	17	17	139	7
Keski-Suomi	3543	225	3209	131	918	7	7	208	6
Vaasa	5802	454	5084	213	1774	9	9	445	26
Oulu	4796	371	4274	206	1181	15	15	319	8
Oulu	1441	68	1261	30	490	1	1	129	5
Lappi	2058	202	1792	119	481	8	8	170	9
Ahvenanmaa	-	-	-	-	-	-	-	-	-
KOKO MAA WHOLE COUNTRY	71875	4376	64508	2360	23070	241	239	4854	228
Bensiini-Gasoline	60759	614	60357	606	21868	-	-	400	8
Diesel	11107	3762	4151	1754	1202	241	239	4447	220
Muu - Other	9	-	-	-	-	-	-	7	-

TILASTOKESKUS

KUORMA-AUTOT LORRIES >3500 KG		MOOTTORI- PYÖRÄT MOTOR CYCLES	MOPOT MOPEDS	MOOTTORI- KELKAT SNOW- MOBILES	TRAK- TORIT AGRIC. TRACT- ORS	MOOTTORI- TYÖKONEET MOTOR DRIVEN EQUIPMENT	MATKAILU- PERÄVAUNUT CARAVANS	MUUT PERÄV. (SEMI) TRAIL- ERS
YHT. TOTAL	AMMATT. HIRE/ REWARD							
554	297	371	137	56	246	183	97	2699
268	138	96	25	15	17	60	25	1020
31	15	147	20	8	5	24	13	211
74	33	35	12	21	7	30	24	329
326	227	167	154	15	534	91	64	1789
75	45	34	15	2	21	13	20	221
315	216	104	76	30	381	117	59	1535
81	42	26	9	2	9	30	21	290
157	116	49	73	28	210	62	18	825
69	49	22	45	26	168	37	2	547
62	54	20	51	36	132	34	4	523
104	75	26	52	40	244	29	13	694
119	81	36	31	44	174	45	10	639
264	206	84	136	31	588	50	27	1446
188	142	56	88	123	357	57	26	1256
50	32	10	9	23	11	9	6	265
88	66	25	47	234	87	33	17	607
-	-	-	-	-	-	-	-	-
2272	1549	964	893	663	3126	739	338	12590
2	-	964	893	663	10	16	-	-
2268	1549	-	-	-	3115	719	-	-
2	-	-	-	-	1	4	-	-

4. ENSIREKISTERÖINNIIT VALMISTUSMAAN MUKAAN
 FIRST REGISTRATIONS BY COUNTRY OF ORIGIN

	HENKILÖ- AUTO PASSENGER CAR	LINJA- AUTO BUS/ COACH	PAKETTI- AUTO VAN/ PICK-UP	KUORMA- AUTO LORRY	MOOTT. PYÖRÄ MOTOR CYCLE	TRAK- TORI AGRIC. TRACTOR	MATKAI- LUPERÄ- VAUNU CARAVAN
YHTEENSÄ - TOTAL	64508	241	4854	2272	964	3126	338
JAPANI - JAPAN	11332	1	1870	50	469	17	-
SAKSA - GERMANY	24433	61	2281	671	22	250	32
SUOMI - FINLAND	7	-	-	281	7	1255	214
RUOTSI - SWEDEN	2251	170	18	863	2	1	66
RANSKA - FRANCE	7844	2	15	34	15	197	1
VENÄJÄ - RUSSIA	1326	-	-	-	29	54	-
ITALIA - ITALY	2146	5	100	76	237	263	-
BRITANNIA - UNITED KINGDOM	6968	-	53	1	2	842	1
ALANKOMAAT - NETHERLANDS	1624	-	-	4	-	-	-
YHDYSVALLAT - USA	617	-	18	171	64	23	-
BELGIA - BELGIUM	126	-	3	68	-	-	-
ESPANJA - SPAIN	1617	-	361	3	-	-	-
ETELÄ-KOREA - SOUTH KOREA	231	-	47	-	-	-	-
INTIA - INDIA	-	-	-	-	10	-	-
ITÄVALTA - AUSTRIA	10	-	-	-	14	-	-
KANADA - CANADA	129	-	2	42	-	-	-
KIINA - CHINA	-	-	-	-	1	-	-
PUOLA - POLAND	-	-	-	-	-	1	-
SVEITSI - SWITZERLAND	-	-	-	-	-	1	-
TANSKA - DENMARK	-	-	-	-	-	-	1
TSEKINMAA -CZECH	91	-	4	-	5	204	-
TURKKI - TURKEY	-	2	-	-	-	-	-
TUNTEMATON - UNKNOWN	1526	-	14	8	86	5	23

5. ENSIREKISTERÖIDYT HENKILÖAUTOT MOOTTORIN TILAVUUDEN MUKAAN
FIRST REGISTRATIONS OF PASSENGER CARS BY CYLINDER CAPACITY

	ISKUTILAVUUS CM3 - CYLINDER CAPACITY CCM					2000-
	YHTEENSÄ TOTAL	-999 1399	1000- 1399	1400- 1599	1600- 1999	
YHTEENSÄ - TOTAL	64508	615	12310	21211	24557	5815
VÄHÄPÄÄSTÖINEN-LOW EXHAUST	62576	612	12306	21199	23239	5220
KÄYTTÖ - OPERATION:						
YKSITYINEN - OWN ACCOUNT	52145	501	10103	17977	19505	4059
VÄHÄPÄÄSTÖINEN-LOW EXHAUST	51162	498	10099	17965	18904	3696
AMMATTIM. - HIRE/REWARD	2360	-	-	16	1227	1117
VÄHÄPÄÄSTÖINEN-LOW EXHAUST	1619	-	-	16	678	925
OMISTAJA - POSSESSION:						
YKSITYINEN - PRIVATE	40791	360	8218	14877	14237	3099
OMISTUS-OWNERSHIP	30359	231	5900	10652	10991	2585
HALTIJUUS LEASING	195	2	47	58	67	21
HALTIJUUS TYÖSUHDE	345	-	14	86	195	50
HALTIJUUS MUU	9892	127	2257	4081	2984	443
YRITYS, MUU YHTEISÖ - COMPANY	23070	236	4002	6249	10125	2458
OMISTUS-OWNERSHIP	13511	110	2350	3822	5618	1611
HALTIJUUS LEASING	6276	98	1048	1501	3176	453
HALTIJUUS TYÖSUHDE	48	-	4	15	25	4
HALTIJUUS MUU	3235	28	600	911	1306	390
VALTIO/KUNTA-STATE, MUNICIPALITY	647	19	90	85	195	258
OMISTUS-OWNERSHIP	338	3	42	50	93	150
HALTIJUUS LEASING	85	16	23	20	16	10
HALTIJUUS MUU	224	-	25	15	86	98

SVT

SVT Suomen Virallinen Tilasto
Finlands Officiella Statistik
Official Statistics of Finland

Liikenne ja matkailu 1995:16
Transport and tourism

Tiedustelut – Inquiries:

Irmeli Segerholm
(90) 17 341