

Tulo- ja varallisuustilasto
Inkomst- och förmögenhetsstatistik
Statistics of income and property

1984

HELSINKI 1986



Tilastokeskus
Statistikcentralen
Central Statistical Office of Finland

Tulo- ja varallisuustilasto
Inkomst- och förmögenhetsstatistik
Statistics of income and property
1984

Tilastokirjasto
Statistikbiblioteket
121506



Tilastokeskus
Statistikcentralen
Central Statistical Office of Finland

HELSINKI 1986

ISSN 0780-9352
ISBN 951-46-9602-6

ISSN 0780-9352
ISBN 951-46-9602-6
Helsinki 1986. Valtion painatuskeskus

Alkusanat

Tilastokeskus julkaisee Tulo- ja varallisuustilaston vuodelta 1984. Julkaistava tilasto on laadittu pääasiassa samoja periaatteita noudattaen kuin vuoden 1983 Tulo- ja varallisuustilasto (SVT IV B:49). Julkaisun laadinnasta ja aineiston käsittelystä on vastannut yliaktuaari *Timo Matala*.

Helsingissä, Tilastokeskuksessa huhtikuussa 1986

Olavi E. Niitamo

Förord

Statistikcentralen publicerar Inkomst- och förmögenhetsstatistiken för år 1984. Statistiken har uppgjorts enligt samma principer som Inkomst- och förmögenhetsstatistik för år 1983 (SVT IV B:49). Överaktuarie *Timo Matala* har svarat för publikationen och materialbearbetningen.

Helsingfors, Statistikcentralen i april 1986

Kalevi Alestalo

Sisälllys*Teksti*

	Sivu
1. Johdanto	8
2. Tilaston laadintamenetelmä	8
2.1. Luonnollisten henkilöiden tilasto	8
2.2. Yhteisöjen tilasto	8
3. Tulot, varallisuus ja tulonsaajat	8
3.1. Tulokäsitteet	8
3.2. Varallisuuskäsitteet	10
3.3. Tulonsaajakäsitteet	10
4. Verotusperusteet	11
4.1. Verovelvollisuus	11
4.2. Elinkeinoverotus	12
4.3. Maatilatalouden verotus	13
4.4. Verot ja maksut	13
5. Tilaston puutteet	14
6. Muutokset edelliseen vuoteen	16
7. Yleiskatsaus	16
8. Liitetaulukkojen sisältö	26
9. Lisätietojen saanti	26
Summary	27
Käsiteluetelo	28
Taulukoissa käytetyt symbolit	30

Innehåll*Text*

	Sida
1. Inledning	8
2. Uppgörandet av statistik	8
2.1. Statistiken över fysiska personer	8
2.2. Statistiken över samfund	8
3. Inkomst, förmögenhet och inkomsttagare	8
3.1. Inkomstbegreppen	8
3.2. Förmögenhetsbegreppen	10
3.3. Inkomsttagarbegreppen	10
4. Beskattningsgrunder	11
4.1. Skatteplikt	11
4.2. Beskattning av näringsverksamhet	12
4.3. Beskattning av gårdsbruk	13
4.4. Skatter och avgifter	13
5. Brister i statistiken	14
6. Ändringar från föregående år	16
7. Allmän överblick	16
8. Tabellbilagor	26
9. Tilläggsuppgifter	26
Summary	27
Förteckning över termer	28
Symboler använda i tabellerna	30

Taulukot

	Sivu
1. Luonnollisten henkilöiden luku, tulot, varat, vähennykset ja verot valtionveron alaisten tulojen mukaan	32
2. Luonnollisten henkilöiden verotus valtionveron alaisten tulojen mukaan	48
3. Luonnollisten henkilöiden luku, tulot, varat, vähennykset ja verot lääneittäin	52
4. Luonnollisten henkilöiden luku, tulot, varat, vähennykset ja verot iän ja sukupuolen mukaan	56
5. Luonnollisten henkilöiden luku, tulot, varat, vähennykset ja verot perhetyypeittäin	60
6. Luonnollisten henkilöiden luku, tulot ja verot lääneittäin ja seutukaava-alueittain	64
7a. Luonnollisten henkilöiden luku lääneittäin valtionveron alaisten tulojen mukaan	68
7b. Luonnollisten henkilöiden valtionveron alaiset tulot lääneittäin valtionveron alaisten tulojen mukaan	70
7c. Luonnollisten henkilöiden verot lääneittäin valtionveron alaisten tulojen mukaan	72
8a. Luonnollisten henkilöiden luku perhetyypeittäin valtionveron alaisten tulojen mukaan	74
8b. Luonnollisten henkilöiden valtionveron alaiset tulot perhetyypeittäin valtionveron alaisten tulojen mukaan ..	76
8c. Luonnollisten henkilöiden verot perhetyypeittäin valtionveron alaisten tulojen mukaan	78
9a. Luonnollisten henkilöiden luku sukupuolen, iän ja valtionveron alaisten tulojen mukaan	80
9b. Luonnollisten henkilöiden valtionveron alaiset tulot sukupuolen, iän ja valtionveron alaisten tulojen mukaan	82
9c. Luonnollisten henkilöiden verot sukupuolen, iän ja valtionveron alaisten tulojen mukaan	84
10. Avioparien luku ja valtionveron alaiset tulot miehen ja vaimon valtionveron alaisten tulojen mukaan	86
11. Luonnollisten henkilöiden luku, veronalaiset varat ja varallisuusvero valtionveron alaisten tulojen ja veronalaisten varojen mukaan	88
12. Luonnollisten henkilöiden luku, veronalaiset varat ja varallisuusvero pääasiallisen tulolähteen ja veronalaisten varojen mukaan	89
13. Luonnollisten henkilöiden luku, veronalaiset varat, velat ja varallisuusvero veronalaisten varojen mukaan ...	90
14. Luonnollisten henkilöiden luku, veronalaiset varat, velat ja varallisuusvero valtionveron alaisten tulojen mukaan	92
15. Luonnollisten henkilöiden luku ja veronalaiset varat veronalaisten varojen mukaan lääneittäin	94
16. Luonnollisten henkilöiden luku ja veronalaiset varat varallisuuslajeittain pääasiallisen tulolähteen mukaan ..	96
17. Kuolinpesien ja yhteisöjen verotus yritysmuodoittain	97
18. Kuolinpesien ja yhteisöjen verotus lääneittäin	98

Tabeller

	Sida
1. Fysiska personers antal, inkomster, tillgångar, avdrag och skatter enligt skattepliktiga inkomster vid statsbeskattningen	32
2. Fysiska personers beskattning enligt skattepliktiga inkomster vid statsbeskattningen	48
3. Fysiska personers antal, inkomster, tillgångar, avdrag och skatter länsvis	52
4. Fysiska personers antal, inkomster, tillgångar, avdrag och skatter enligt ålder och kön	56
5. Fysiska personers antal, inkomster, tillgångar, avdrag och skatter enligt familjetyp	60
6. Fysiska personers antal, inkomster och skatter enligt län och regionplaneområde	64
7a. Fysiska personers antal länsvis enligt skattepliktiga inkomster vid statsbeskattningen	68
7b. Fysiska personers skattepliktiga inkomster vid statsbeskattningen länsvis enligt skattepliktiga inkomster vid statsbeskattningen	70
7c. Fysiska personers skatter länsvis enligt skattepliktiga inkomster vid statsbeskattningen	72
8a. Fysiska personers antal familjetypvis enligt skattepliktiga inkomster vid statsbeskattningen	74
8b. Fysiska personers skattepliktiga inkomster vid statsbeskattningen familjetypvis enligt skattepliktiga inkomster vid statsbeskattningen	76
8c. Fysiska personers skatter familjetypvis enligt skattepliktiga inkomster vid statsbeskattningen	78
9a. Fysiska personers antal enligt kön, ålder och skattepliktiga inkomster vid statsbeskattningen	80
9b. Fysiska personers skattepliktiga inkomster vid statsbeskattningen enligt kön, ålder och skattepliktiga inkomster vid statsbeskattningen	82
9c. Fysiska personers skatter enligt kön, ålder och skattepliktiga inkomster vid statsbeskattningen	84
10. Antal äkta makar och skattepliktiga inkomster vid statsbeskattningen enligt mannens och hustruns skattepliktiga inkomster vid statsbeskattningen	86
11. Fysiska personers antal, skattepliktiga tillgångar och förmögenhetsskatt enligt skattepliktiga inkomster vid statsbeskattningen och skattepliktiga tillgångar	88
12. Fysiska personers antal, skattepliktiga tillgångar och förmögenhetsskatt enligt huvudsaklig inkomstkälla och skattepliktiga tillgångar	89
13. Fysiska personers antal, skattepliktiga tillgångar, skulder och förmögenhetsskatt enligt skattepliktiga tillgångar	90
14. Fysiska personers antal, skattepliktiga tillgångar, skulder och förmögenhetsskatt enligt skattepliktiga inkomster vid statsbeskattningen	92
15. Fysiska personers antal och skattepliktiga tillgångar enligt skattepliktiga tillgångar länsvis	94
16. Fysiska personers antal och skattepliktiga tillgångar enligt tillgångstyp och huvudsaklig inkomstkälla	96
17. Dödsbonas och samfundens beskattning enligt företagsform	97
18. Dödsbonas och samfundens beskattning länsvis	98

Tables

	Page
1. Number, income, assets, deduction and taxes of individuals by income subject to state taxation	32
2. Taxation of individuals by income subject to state taxation	48
3. Number, income, assets, deductions and taxes of individuals by province	52
4. Number, income, assets, deductions and taxes of individuals by age and sex	56
5. Number, income, assets, deductions and taxes of individuals by type of family	60
6. Number, income and taxes of individuals by province and regional planning area	64
7a. Number of individuals by province and income subject to state taxation	68
7b. Income subject to state taxation of individuals by province and income subject to state taxation	70
7c. Taxes of individuals by province and income subject to state taxation	72
8a. Number of individuals by type of family and income subject to state taxation	74
8b. Income subject to state taxation of individuals by type of family and income subject to state taxation	76
8c. Taxes of individuals by type of family and income subject to state taxation	78
9a. Number of individuals by sex, age and income subject to state taxation	80
9b. Income subject to state taxation of individuals by sex, age and income subject to state taxation	82
9c. Taxes of individuals by sex, age and income subject to state taxation	84
10. Number and income subject to state taxation of married couples by size of income subject to state taxation of husband and wife	86
11. Number, assets subject to taxation and capital tax of individuals by income subject to state taxation and assets subject to taxation	88
12. Number, assets subject to taxation and capital tax of individuals by main source of income and assets subject to taxation	89
13. Number, assets subject to taxation, debts and capital tax of individuals by asset subject to taxation	90
14. Number, assets subject to taxation, debts and capital tax of individuals by income subject to state taxation ..	92
15. Number and assets subject to taxation of individuals by assets subject to taxation and province	94
16. Number and assets subject to taxation by type of assets and main source of income	96
17. Taxation of decedent estates and corporations by type of enterprise	97
18. Taxation of decedent estates and corporations by province	98

1. Johdanto

Vuoden 1984 tulo- ja varallisuustilasto perustuu verohallituksen ylläpitämään verotusrekisteriin. Tilasto jakautuu kahteen osaan: luonnollisten henkilöiden tilastoon ja yhteisöjen tilastoon. Se kuvaa luonnollisten henkilöiden osalta veronalaisia tuloja, varoja ja verotusta, yhteisöjen osalta verotusta. Kaikki tilaston perustiedot on saatu välittömän verotuksen ATK-rekisteristä, jonka tiedot koskevat lähes kaikkia verovelvollisia luonnollisia henkilöitä.

2. Tilaston laadintamenetelmä

2.1. Luonnollisten henkilöiden tilasto

Luonnollisten henkilöiden tilastossa ovat mukana tulonsaajat, joilla vuonna 1984 oli valtionveron alaista tuloa, kunnallisveron alaista tuloa tai veronalaisia varoja vähintään 10 markkaa. Tilasto perustuu pääosiltaan kokonaisuuneistoon. Verohallinnon ATK-rekisterissä ovat maksuunpanotiedot kaikista verovelvollisista merimiesverotusta lukuunottamatta. Rekisterissä ovat lisäksi 1-verolomakkeen tiedot lähes kaikista luonnollisista henkilöistä. Liitetaulukojen ulkopuolelle jäävät ne luonnolliset henkilöt, joista ei ATK-rekisterissä ole tietoja veronalaisista tuloista eikä niistä tehtävistä vähennyksistä. Heistä on valtion tuloverotuksen ja kunnallisverotuksen osalta vain maksuunpanotiedot. Tällaisia ns. käsinverotettuja on noin puoli prosenttia tulo- ja varallisuusverolain mukaan verotetuista luonnollisista henkilöistä.

Liitetaulukojen ulkopuolelle jäävät myös kaikki merimiesverotetut. Heistä on tosin henkilökohtaiset tunnistetiedot sekä tiedot merimiestulosta ja -verosta erityisessä merimiesverorekisterissä, mutta maissa saatuja tuloja ja varallisuutta koskevat tiedot ovat puutteellisia. Tästä syystä merimiesverolain nojalla verotettujen tietoja on mahdotonta verrata yhdenmukaisin perustein muiden luonnollisten henkilöiden tietoihin. Käsinverotetuista luonnollisista henkilöistä ja merimiesverolain perusteella verotetuista esitetään verotustietoja tekstin yhteydessä sivuilla 24—25.

2.2. Yhteisöjen tilasto

Tilastossa ovat mukana kaikki yhteisöt ja ennen vero vuotta 1984 muodostuneet jakamattomat kuolinpesät, joille mainitulta vuodelta pantiin maksuun tulo-, varallisuustai kunnallisveroa. Yhteisöistä ja kuolinpesistä on verohallinnon ATK-rekisterissä vain maksuunpanotiedot. Yhteisöihin lasketaan kuuluviksi myös sellaiset yhtymät, joiden tuloja ja veroja ei ositeta ao. yhtymän osakkaille. Aineisto käsiteltiin Tilastokeskuksessa.

3. Tulot, varallisuus ja tulonsaajat

3.1. Tulokäsitteet

Tilaston keskeisin tulokäsite on valtionveron alainen tulo. Valtionveron alaista tuloa on periaatteessa kaikki vähintään 10 markan suuruinen tulo.

Kunnallisveron alaiseen tuloon sisältyvät samat tulolajit kuin valtionveron alaiseen tuloon. Lisäksi kunnallisveron alaista tuloa on sivuperintönä, testamentilla tai lahjana

1. Inledning

Inkomst- och förmögenhetsstatistiken för år 1984 grundar sig på skatteförvaltningens beskattningsregister. Statistiken är uppdelad i två delar: i statistiken över fysiska personer och i statistiken över samfund. För fysiska personer upptar statistiken de skattepliktiga inkomsterna, tillgångarna och beskattningen. För samfunden upptar statistiken beskattningen. Allt primärmaterial som ingår i statistiken har erhållits ur den direkta beskattningens ADB-register, vars uppgifter i det närmaste gäller alla skatteskyldiga fysiska personer.

2. Uppgörandet av statistik

2.1. Statistiken över fysiska personer

I statistiken över fysiska personer ingår inkomsttagare som år 1984 hade en statsskattepliktig inkomst, kommunalskattepliktig inkomst eller skattepliktiga tillgångar på minst 10 mark. Skatteförvaltningens ADB-register innehåller debiteringsuppgifter om alla skattskyldiga, med undantag av dem som beskattas med stöd av sjömansskattelagen. Registret innehåller dessutom uppgifter som hämtats ur skatteblankett 1 om i det närmaste alla fysiska personer.

Utänför tabellbilagorna faller de fysiska personer, vars skattepliktiga inkomster eller de avdrag som görs därifrån det inte finns uppgifter om i ADB-registret. För dessa fysiska personer finns det endast debiteringsuppgifter för statens inkomstbeskattning och kommunalbeskattningen. Dylika sk. handbeskattade är endast cirka en halv procent av de fysiska personer som beskattas enligt lagen om skatt på inkomst och förmögenhet. Utänför tabellbilagorna faller även alla de som beskattas enligt sjömansskattelagen. Över dem finns visserligen ett särskilt sjömansskatte register som innehåller personliga signumuppgifter samt uppgifter om sjömansinkomst och -skatt. Men uppgifterna om inkomster som förtjänats i land och förmögenhet är bristfälliga. Därför är det omöjligt att på enhetliga grunder jämföra uppgifterna för dem som beskattats enligt sjömansskattelagen med uppgifterna för övriga fysiska personer. På sidorna 24—25 har beskattningsuppgifter rörande handbeskattade fysiska personer och personer som beskattats på basen av sjömansskattelagen givits i anslutning till texten.

2.2. Statistiken över samfund

Statistiken omfattar alla samfund och oskiftade dödsbon som bildats före skatteåret 1984 och vilka debiterats inkomst-, förmögenhets- eller kommunalskatt. Skatteförvaltningens ADB-register innehåller endast debiteringsuppgifterna för samfund och dödsbon. Även sådana sammanslutningar vars inkomster och skatter inte delas på sammanslutningens delägare räknas till samfund. Materialet behandlades vid Statistikcentralen.

3. Inkomst, förmögenhet och inkomsttagare

3.1. Inkomstbegreppen

Det centrala inkomstbegreppet i statistiken är den statsskattepliktiga inkomsten. Statsskattepliktig inkomst är inkomst om minst 10 mark.

Den vid kommunalbeskattningen skattepliktiga inkomsten omfattar samma inkomstslag som den statsskattepliktiga inkomsten. Till skattepliktig inkomst vid kommu-

saadut tulot. Kunnallisveron alaista tuloa ei ole käytetty tilastossa luokittelumuuttujana.

Valtion- ja kunnallisveron alaiset tulot jaetaan tulolajin mukaan seuraavasti:

- työtulot, joihin varsinaisen rahapalkan ohella kuuluvat myös luontoisedut, työsuhdeasuntoetu, erilaiset palkkiot, sivutulot, lunastukset ja työn arvo, jolla tarkoitetaan puunmyynnin yhteydessä maatilatalouden harjoittajan perheenjäsenelle tai kuolinpesän tai muun yhteisön osakkaalle arvioitua työtuloa,
- päivä- ja äitiysraha, sairausvakuutuslain nojalla suoritettu päivä- ja äitiysraha sekä muu korvaus tulojen ja elatuksen vähentymisestä,
- eläketulot, joita ovat kaikki työ- tai virkasuhteeseen perustuvat ja muut veronalaiset eläkkeet sekä avustukset,
- maatilatalouden tulot, joita ovat kaikki maa- ja metsätalouden harjoittamisesta saadut puhtaat tulot,
- liike- ja ammattitulot, joihin kuuluvat kaikki liikkeen tai itsenäisen ammatin harjoittamisesta saadut puhtaat tulot. Ammattitoiminta eroaa liiketoiminnasta lähinnä siinä suhteessa, että sitä harjoitetaan suppeammissa puitteissa asettumatta samalla tavoin riskeille alttiiksi,
- kiinteistötulot, jotka ovat joko kiinteistön käytöstä saatuja etuja tai vuokraajan maksamia vuokria. Kiinteistöjä ovat mm. rekisteriin merkityt tontit ja niillä sijaitsevat rakennukset. Kiinteistöluoista on tilastossa erotettu omaksi ryhmäkseen asunto- ja vuokratulot, joihin kuuluvat verovelvollisen tai hänen perheensä asumiseen käytetystä asunnosta tai omistusasunnoista saatu asuntotulo ja osakehuoneistosta saatu vuokratulo,
- omaisuustulot, joihin tulo- ja varallisuustilastossa sisältyvät korko- ja osinkotulot niiltä osin kuin ne ovat veronalaisia,
- tulot yhtymästä ovat tuloja, joita rekisteröimättömän yhtymän osakas saa, kun yhtymän toiminnasta saadut tulot jaetaan sen osakkaille. Tulot voivat olla joko henkilökohtaisia tuloja tai kiinteistöistä, liikkeen- tai ammatinharjoittamisesta saatuja tuloja, samoin tulot voivat olla joko ansio- tai pääomatuloja,
- tulot ulkomailta, joista on vähennetty tulon hankkimisesta koituneet kustannukset,
- muut tulot, jotka sisältävät mm. toistuvaisavustuksia ja myyntivoittoja. Kunnallisverotuksessa muihin tuloihin sisältyvät myös sivuperintönä, lahjana tai testamentilla saadut tulot.

Veronalaisia tuloja eivät ole mm. opintoja tai tutkimusta varten julkisyhteisöiltä saadut stipendit ja apurahat, Yhdistyneiden Kansakuntien tai sen erityisjärjestöjen muulla kuin Suomessa suoritetusta tehtävästä maksamat palkat ja palkkiot, eräät julkiselta sektorilta saadut sosiaaliturvaetudet ja sosiaaliavustukset, pankkitalletusten ja obligaatioiden korot, ulkomailta saatu palkkatulo, jos oleskelu ulkomailla on kestänyt vähintään vuoden, eräät päivärahat ja elinkorot ja yleensä kotimaisen osakeyhtiön tai osuuskunnan saama osinko toisesta osakeyhtiöstä.

Kun valtionveron alaisista tuloista vähennetään valtionverotuksessa hyväksytyt vähennykset, saadaan valtionverotuksessa verotettava tulo. Verotettava tulo on tuloveron maksuunpanon peruste.

Kun kunnallisveron alaisista tuloista vähennetään kunnallisverotuksessa hyväksytyt vähennykset, saadaan kun-

nalbeskattningen räknas även inkomster som erhållits genom sidoarv, testamente eller som gåva. Den vid kommunalbeskattningen skattepliktiga inkomsten har inte använts som klassificeringsvariable i statistiken.

De vid stats- och kommunalbeskattning skattepliktiga inkomsterna indelas i följande inkomstslag:

- arbetsinkomster, vartill förutom den egentliga penninglönen även hör naturaförmåner, bostadsförmån i anslutning till arbetsförhållande, diverse arvoden, biinkomster, lösen och värdet av eget arbete, varmed avses arbetsinkomst som i samband med skogsförsäljning uppskattats för gårdsbrukares familjemedlem eller delägare i dödsbo eller annat samfund,
- dag- och moderskapspenning, på basen av sjukförsäkringslagen erlagd dag- och moderskapspenning samt annan ersättning för nedsättning av inkomster och uppehälle,
- pensionsinkomster, som består av alla på arbets- eller tjänsteförhållande baserade pensioner samt övriga skattepliktiga pensioner och understöd,
- inkomster av gårdsbruk, som består av samtliga nettoinkomster av jord- och skogsbruk,
- affärs- och yrkesinkomster, som består av samtliga nettoinkomster som erhållits vid idkande av rörelse eller självständigt yrke. Yrkesverksamhet skiljer sig närmast från affärsverksamhet i det att det bedrivs i mindre skala och risktagningen är mindre,
- fastighetsinkomster, som består av fördelar som erhållits i samband med användningen av fastighet eller hyra som hyrestagaren betalar. Fastighet är bl.a. en tomt som antecknats i registret och därpå befintliga byggnader. I statistiken har bostads- och hyresinkomsterna förts till en egen grupp inom fastighetsinkomsterna. Till denna inkomstgrupp hör bostadsinkomst av bostad som använts av den skattskyldige eller hans familj eller av ägarbostad och hyresinkomst av aktielägenhet,
- inkomster av förmögenhet, som inkomst- och förmögenhetsstatistiken innefattar ränte- och dividendinkomster, till den del som de är skattepliktiga,
- inkomst från samfund är inkomster som delägare i oregistrerad sammanslutning får då inkomsterna från sammanslutningens verksamhet delas ut till delägarna. Inkomsterna kan vara antingen personliga inkomster eller inkomster av fastighet, affärs- eller yrkesinkomster. Inkomsterna kan även vara förvärvs- eller kapitalinkomster,
- inkomster från utlander med kostnaden för inkomstens förvärvande avdragna,
- övriga inkomster, dessa inkluderar bl.a. periodiskt understöd och försäljningsvinster. I övriga inkomster vid kommunalbeskattningen ingår inkomst som erhållits genom sidoarv, gåva eller testamente.

Skattepliktiga inkomster är inte t.ex. stipendier och penningunderstöd för studier eller forskning, av Förenta Nationerna eller dess specialorganisationer erlagda löner eller arvoden för uppdrag som utförts annorstädes än i Finland, några socialskydds-förmåner och socialbidrag som betalas av den offentliga sektorn, räntor på bankdepositioner och obligationer, i utlander erhållen löneinkomst om vistelsen i utlandet varat minst ett år, vissa dagpenningar och livräntor samt i allmänhet dividend som inhemska aktiebolag eller andelslag erhåller av annat aktiebolag.

Då de avdrag som godkänns vid statsbeskattningen görs får man den vid statsbeskattningen beskattningsbara inkomsten. Den beskattningsbara inkomsten är grunden för den inkomstskatt som skall uppbäras.

Då man från den i kommunalbeskattningen skattepliktiga inkomsten avdrar de avdrag som godkänns vid kom-

nallisverotuksessa verotettava tulo, joka markoissa ilmaistuna on sama kuin kunnallisveroäyrien lukumäärä. Kunnallisverotuksessa verotettavan tulon perusteella lasketaan kunnallisvero ja kirkollisvero sekä kansaneläke- ja sairausvakuutusmaksut.

Merimiestulo on merimiesten kotimaisella aluksella tehdystä työstä saama palkkatulo ja laivanisännistöyhtiön osakkaalleen suorittama palkka. Tulo on merimiestuloa silloin, kun sitä on saatu vähintään neljältä kuukaudelta, jolloin siitä maksetaan merimiesveroa, muulloin kysymyksessä on tulo- ja varallisuusverolain mukainen tulo. Merimiesverolain mukaan verotetut eivät sisälly tulo- ja varallisuustilaston tietoihin.

3.2. Varallisuuskäsitteet

Veronalaisia varoja on eräin rajoituksin verovelvollisen rahanarvoinen varallisuus. Veronalaisia varoja ovat mm. verovelvollisen verovuoden lopussa omistamat kiinteistöt ja kulkuvälineet, talletukset shekkitileille tai tileille, joista saadut korot ovat veronalaista tuloa, osakkeet ja osuustodistukset. Veronalaisia varoja eivät ole esim. asuinraitimisto, talletustileille tehdyt talletukset eikä osuudet avoimissa, kommandiitti- ja laivanisännistöyhtiöissä. Veronalaiset varat arvostetaan varallisuuden verotusarvojen mukaan.

Kun veronalaisista varoista vähennetään velat ja velvoitteet, päädytään verotusrekisterin mukaiseen käsitteeseen verotettava varallisuus, jota myös tulo- ja varallisuustilastossa käytetään. Tämän lisäksi luonnolliset henkilöt saavat tehdä puoliso- ja lapsivähennykset. Näin saadun jäännöksen perusteella pannaan maksuun varallisuusvero. Varallisuusveroa maksetaan ainoastaan valtiolle. Sitä ei kuitenkaan makseta 259 000 markkaa (v. -84) pienemmästä verotettavasta varallisuudesta.

3.3. Tulonsaajakäsitteet

Tilastoyksikkönä tulonsaaja voi tulo- ja varallisuustilastossa olla luonnollinen henkilö tai yhteisö. Koska vuoden 1976 verotuksessa siirryttiin aviopuolisoiden ansiotulojen erillisverotukseen, heitä käsitellään tulotietojen osalta erillisinä tulonsaajayksikköinä. Varallisuudestaan aviopuolisot ovat edelleen yhteisverotettavia, joten näiltä osin puolisoita käsitellään yhtenä tulonsaajayksikkönä.

Käsinverotetut luonnolliset henkilöt ovat tulonsaajia, joille ei koneellisesti ole voitu laskea veronalaisia tuloja tai varoja. Heistä ATK-rekisterissä on tiedot ainoastaan verotettavista tuloista valtion- ja kunnallisverotuksessa, verotettavasta varallisuudesta tai pelkästään maksuunpannuista veroista. Muita tietoja ei myöskään tilastossa heistä esitetä.

Merimiesverolain nojalla verotetuista on olemassa ATK-rekisteri, josta saadaan merimiestuloista ja merimiesveroista luotettavat tiedot. Osaa merimiehistä verotetaan kuitenkin tulo- ja varallisuusverolain nojalla maissa saadun verotettavan tulon ja verotettavan varallisuuden perusteella. Tällaiset merimiehet ovat siten sekä käsinverotettuja luonnollisia henkilöitä että merimiesverotettuja. Kuuluminen kumpaankin ryhmään aiheuttaa sen, ettei käsinverotetuista ja merimiesverotetuista saatuja lukumäärä-, tulo- ja verotustietoja voida laskea yhteen eikä muutenkaan verrata keskenään.

Tulonsaajaryhmään yhteisöt kuuluvat kaikki osakeyhtiöt, osuuskunnat, asunto-osakeyhtiöt ja -osuuskunnat,

munalbeskattningen får man den vid kommunalbeskattningen beskattningsbara inkomsten. Uttryckt i mark är den densamma som antalet kommunala skattören. Kommunalbeskattningen och kyrkoskatten samt folkpensions- och sjukförsäkringspremierna beräknas på basen av den vid kommunalbeskattningen skattepliktiga inkomsten.

Sjömansinkomsten är den löneinkomst som sjömännen erhåller för det arbete som de utför på inhemska fartyget och lön som rederiet erlagt åt sina delägare. Inkomsten räknas som sjömansinkomst när den utbetalats för minst fyra månader varvid därpå utgår sjömansskatt. I övriga fall är det fråga om inkomst enligt lagen om skatt på inkomst och förmögenhet. Uppgifter om personer som beskattats enligt sjömansskattelagen ingår inte i inkomst- och förmögenhetsstatistiken.

3.2. Förmögenhetsbegreppen

Skattepliktiga tillgångar är med vissa begränsningar den skattskyldiges förmögenhet värderad i pengar. Skattepliktiga tillgångar är bl.a. de fastigheter och transportmedel, depositioner på checkräkningar och konton vars räntor är skattepliktig inkomst, aktier och andelsbevis, som den skattskyldiga äger vid skatteårets slut. Till skattepliktiga tillgångar räknas t.ex. inte bohag, depositioner på depositionskonton och inte heller andelar i öppna bolag, kommandit- och rederibolag. De skattepliktiga tillgångarna värderas enligt förmögenhetens beskattningsvärden.

Då man från de skattepliktiga tillgångarna avdrar skuld och förpliktelser får man den beskattningsbara förmögenheten. Detta begrepp används i både beskattningsregistret och i inkomst- och förmögenhetsstatistiken. Fysiska personer får ytterligare göra avdrag för make och barn. Förmögenhetsskatten uppbärs på basen av de uppgifter man samlar fram till. Förmögenhetsskatt betalas endast till staten. För en beskattningsbar förmögenhet under 259 000 mark (år -84) uppbärs inte skatt.

3.3. Inkomsttagarbegreppen

Den statistiska enheten i inkomst- och förmögenhetsstatistiken är inkomsttagaren, som kan vara en fysisk person eller ett samfund. Då man vid beskattningen 1976 övergick till särbeskattning av äkta makars inkomster, beaktas de som skilda inkomsttagarenheter då det gäller inkomstuppgifter. Sambeskattningen tillämpas dock fortfarande då det gäller äkta makars förmögenhet, varför äkta makar då det gäller förmögenhet behandlas som en inkomsttagarenhet.

Manuellt beskattade fysiska personer är inkomsttagare vars skattepliktiga inkomster och tillgångar inte har kunnat uträknas maskinellt. För dessa inkomsttagare finns i ADB-registret endast uppgifter rörande den beskattningsbara inkomsten i stats- och kommunalbeskattningen, den beskattningsbara förmögenheten eller anbart uppgifter om debiterade skatter. Andra uppgifter rörande dessa tas inte heller upp i statistiken.

Över personer som beskattas på basen av sjömansskattelagen finns ett ADB-register varur man får tillförlitliga uppgifter om sjömansinkomsterna och sjömansskatterna. En del av sjömännen beskattas dock med stöd av lagen om skatt på inkomst och förmögenhet för beskattningsbar inkomst som förtjänats i land och för beskattningsbar förmögenhet. Dylåka sjöman är sålunda både manuellt beskattade fysiska personer och sjömansbeskattade. Detta att en person kan höra till båda grupperna medför att uppgifterna om antal, inkomst och beskattning som erhålls

avoimet, kommandiitti- ja laivanisännistöyhtiöt, yhdistykset, laitokset ja säätiöt sekä lisäksi ennen verovuotta muodostuneet jakamattomat kuolinpesät. Yhteisöistä ovat rekisterissä valtion-, kunnallis- ja kirkollisverotuksen maksuunpanotiedot eli siis tiedot yhteisöjen verotettavasta tulosta, varallisuudesta ja maksuunpannuista veroista. Yhteisöjen verotusta koskevat tiedot esitetään tilastossa erikseen valtion ja kunnallisverotuksen osalta.

4. Verotusperusteet

4.1. Verovelvollisuus

Jokainen Suomessa verovuonna asunut luonnollinen henkilö sekä kotimainen yhteisö on velvollinen maksamaan valtion- ja kunnallisveroa sekä Suomesta että muualta saamastaan tulosta tai omistamastaan varallisuudesta (ns. yleinen verovelvollisuus). Henkilö, joka ei verovuonna ole asunut Suomessa sekä ulkomainen yhteisö on verovelvollinen ainoastaan Suomessa ansaitsemistaan tuloista tai omistamastaan varallisuudesta (rajoitettu verovelvollisuus). Verovelvollisuudesta on kuitenkin poikkeuksia, jotka koskevat mm. valtion ja kuntien laitoksia ja yhtiöitä, evankelisluterilaista ja ortodoksista kirkkoa ja seurakuntia, yleishyödyllisiä yhteisöjä, eläkelaitoksia ja avustuskasvoja sekä eräitä muita yhteisöjä.

Sitä, joka ainoastaan osan vuotta on asunut Suomessa verotetaan siltä ajalta yleisesti verovelvollisena ja muulta osalta vuotta rajoitetusti verovelvollisena. Henkilön katsotaan asuvan Suomessa, jos hänellä on täällä varsinainen asunto ja koti tai jos hän jatkuvasti oleskelee täällä yli kuukauden ajan, jolloin tilapäinen poissaolo ei estä pitämästä oleskelua jatkuvana. Joissain tapauksissa voivat verosopimukset aiheuttaa poikkeuksia Suomen sisäisen verolainsäädännön soveltamiseen.

Rajoitetusti verovelvollisen valtion- ja kunnallisvero määrätään ns. lähdeverolain mukaan (627/78). Lähdeverotus koskee verovelvollisen Suomesta saamia palkka- ja eläketuloja sekä osinkoja, korkoja ja rojalteja. Tällöin valtion- ja kunnallisvero peritään lopullisena verona toimittamalla pidätys tulon lähteellä. Sen sijaan rajoitetusti verovelvollisen muista Suomesta saaduista tuloista kuten kiinteistötuloista tai asunto-osakkeista saaduista vuokratuloista määrätään valtion- ja kunnallisvero verotuslain (482/58) mukaisessa järjestyksessä. Rajoitetusti verovelvollisia on noin 0,4 prosenttia tulonsaajista.

Henkilökohtaisesta tulosta suoritetaan kunnallisveroa kotikunnalle. Kotikunta on se kunta, jossa verovelvollinen on verovuoden alussa ollut henkikirjoitettuna. Kiinteistötulosta suoritetaan kunnallisvero sille kunnalle, jossa kiinteistö on ja liike- ja ammattituloista sille kunnalle, jossa liikettä tai ammattia on harjoitettu kiinteästä toimipaikasta. Jaettavan yhtymän osakas suorittaa kunnallisveron osuudestaan yhtymän tuloon sille kunnalle, jossa yhtymän olisi ollut suoritettava kunnallisvero, jos se olisi ollut eri verovelvollinen. Muualla kuin kotikunnassaan verotetut tulonsaajat ovat ns. ulkokuntalaisia, jotka eivät ole tilastossa mukana erillisinä verovelvollisina.

om manuellt beskattade och sjömansbeskattade inte kan räknas ihop och inte i övrigt jämföras med varandra.

Till inkomsttagargruppen samfund hör alla aktiebolag, andelslag, bostadsaktiebolag och -andelslag, öppna bolag, kommanditbolag och rederibolag, föreningar, inrättningar och stiftelser samt oskiftade dödsbon som bildats före skatteåret. Registret innehåller uppgifter om debiteringen av stats-, kommunal- och kyrkoskatten dvs. uppgifter om samfundens beskattningsbara inkomster, förmögenhet och debiterade skatter. Uppgifterna om samfundens beskattning ges i statistiken skilt för stats- och kommunalbeskattningen.

4. Beskattningsgrunder

4.1. Skatteplikt

Varje fysisk person, som under skatteåret varit bosatt i Finland och varje inhemsk sammanslutning är skyldig att betala stats- och kommunalskatt både för inkomst erhållen i Finland och annorstädes samt för förmögenhet (sk. allmän skattskyldighet). Personer, som under skatteåret inte varit bosatta i Finland samt utländska samfund är endast skyldiga att betala skatt för inkomst erhållen i Finland eller för förmögenhet (begränsad skattskyldighet). Från skattskyldigheten görs dock vissa undantag. Dessa berör bl.a. statliga och kommunala inrättningar och bolag, den evangelisk-lutherska och ortodoxa kyrkan samt församlingarna, allmännyttiga samfund, pensionsanstalter och understöds-kassor samt vissa andra samfund.

En person som bott i Finland endast en del av året beskattas som allmänt skattskyldig för den tiden, och som begränsat skattskyldig för det övriga året. En person anses vara bosatt i Finland om han har en egentlig bostad och ett hem här, eller om han fortsättningsvis vistas i landet längre än sex månader, då en tillfällig frånvaro inte anses medföra abrott i vistelsen. I vissa fall kan skatteavtal föranleda ändringar i tillämpningen av Finlands interna skattelagstiftning.

Stats- och kommunalskatten för en begränsat skattskyldig person fastställs på basen av den sk. källskattelagen (627/78). Källbeskattningen berör den skattskyldiges löne- och pensionsinkomster i Finland samt dividender, räntor och royalties. I dessa fall uppbärs stats- och kommunalskatten som en slutlig skatt så, att innehållningen görs vid inkomstkällan. För den begränsat skattskyldiges andra inkomster i Finland, såsom fastighetsinkomst och hyresinkomst av bostadslägenhet, fastställs däremot stats- och kommunalskatten i enlighet med beskattningslagen (482/58). Ungefär 0,4 procent av alla inkomsttagare är begränsat skattskyldiga.

För personliga inkomster uppbärs kommunalskatten av hemkommunen. Som hemkommun räknas den kommun, där den skattskyldige varit mantalsskriven i början av skatteåret. För fastighetsinkomst uppbärs kommunalskatt av den kommun där fastigheten är belägen, och för rörelse- och yrkesinkomster av den kommun, där rörelse eller yrke bedrivs från ett fast driftställe. Delägare i sammanslutning erlägger kommunalskatt för sin andel av sammanslutningens inkomst till den kommun, där sammanslutningen borde ha erlagt kommunalskatt om den varit skild skattskyldig. Inkomsttagare som beskattats annanstans än i sin hemkommun är s.a.s. utsocknes och finns inte i statistiken som skild skattskyldig.

4.2. Elinkeinoverotus

Liikkeen- ja ammatinharjoittajan elinkeinotoiminnan tulos määräytyy elinkeinoverolain (360/68) mukaan. Sen mukaan elinkeinotoiminnan tulos määrätään verovuoden tulojen ja menojen perusteella. Periaatteessa veronalaisia tuloja ovat kaikki elinkeinotoiminnassa rahana tai rahanarvoisena etuutena saadut tulot, kuten vaihto-, sijoitus- ja käyttöomaisuuden tai muiden hyödykkeiden luovutushinnat ja niihin rinnastettavat vastikkeet, elinkeinotoimintaan liittyvät vuokra-, osinko-, korko- ym. tulot sekä rahoitusomaisuudesta saadut voitot.

Vähennyksellisiä menoja taas ovat elinkeinotoiminnassa tulonhankkimisesta ja säilyttämisestä johtuneet menot ja menetykset.

Elinkeinotoiminnan tulos määrätään elinkeinoverolain mukaan verovuoden tulojen ja menojen perusteella. Liikkeen- ja ammatinharjoittajalla on kuitenkin oikeus siirtää osa sellaisista tuloista ja menoista, joista saatava hyöty tai kustannus jakautuu monelle vuodelle, useamman vuoden tuloihin ja menoihin eli jaksottaa tulonsa ja menonsa. Elinkeinotoiminnan tulos saadaan, kun verovuodelle jaksotetuista tuloista ja menoista vähennetään vastaavalle ajanjaksolle jaksotetut menot eli kulut. Esimerkiksi käyttöomaisuuden hankintamenojen erilaiset poisto-oikeudet liittyvät tähän menojen jaksottamiseen.

Elinkeinoverolakiin liittyy laki tappiontasauksesta. Tappiontasausoikeus koskee sekä valtion- että kunnallisverotusta. Se antaa verovelvolliselle mahdollisuuden vähentää vahvistettu tappio verotettavasta tulosta korkeintaan viiden vuoden aikana sitä mukaa kuin tuloa kertyy.

Veronalaisena liikelutona valtionverotuksessa pidetään summaa, jossa tilikauden ylijäämään (voittoon) lisätään välittömät verot ja muut lisäykset, kuten kulut, joita verotuksessa ei saada vähentää tuloista.

Kun liikelutoloon valtionverotuksessa lisätään se osa kiinnitettyjen velkojen koroista, jota ei saa vähentää kunnallisverotuksessa, saadaan summaksi liikelutolokunnallisverotuksessa.

Liikelutosta valtionverotuksessa vähennetään:

- tuloslaskelman mukainen alijäämä,
- kotimaisen osakeyhtiön tai osuuskunnan kotimaiselta osakeyhtiöltä tai osuuskunnalta saamat osingot ja osuuspääoman korot,
- verovapaat tuotot,
- muualta saatujen sekä jaettavaksi päätettyjen osinkojen ja osuuspääoman korkojen erotus,
- muut vähennykset.

Näiden vähennysten jälkeinen erotus on verotettava liikelutolokunnallisverotuksessa. Verotettavasta liikelutosta voidaan vähentää tappiontasauslain mukainen, jonkin aikaisemman vuoden mukainen tappio. Tämän erotuksen perusteella maksuunpannaan valtion tulovero.

Kunnallisverotuksessa liikelutosta ei voida vähentää muualta saatujen sekä jaettavaksi päätettyjen osinkojen ja osuuspääoman korkojen erotusta. Verotettava liikelutolokunnallisverotuksessa on siten tavallisesti suurempi kuin valtionverotuksessa. Kunnallisverotuksessa verotettava liikelutolomarkoissa on yhtä suuri kuin maksuunpantujen liikeäyriensä lukumäärä.

4.2. Beskattning av näringsverksamhet

Resultaten av affärsidkares och yrkesutövares näringsverksamhet fastställs genom lagen om beskattning av näringsverksamhet (360/68). Enligt lagen bestäms resultatet av näringsverksamheten på basen av skatteårets inkomster och utgifter. I princip är skattepliktiga inkomster av näringsverksamhet de inkomster i pengar eller de förmåner med penningvärde, som erhållits i näringsverksamheten, såsom överlåtelsepris och därmed jämförbara vederlag för omsättnings-, investerings- och anläggningstillgångar, inkomster av uthyrning som utförts i form av näringsverksamhet ränte-, dividend el. dyl. inkomster samt vinster på finansieringstillgångar.

Avdragbara utgifter inom näringsverksamheten är utgifter för inkomstens förvärvande och bibehållande samt därav härrörande förluster.

Enligt näringsverkstälagen bestäms resultatet av näringsverksamheten på basen av skatteårets inkomster och utgifter. Rörelse- eller yrkesutövare har dock rätt att överföra en del av sådana utgifter och inkomster, där nyttan eller kostnaden fördelar sig på flere år, på utgifter och inkomster under flere därpå följande år, d.v.s. han kan periodisera sina utgifter och inkomster. Resultatet av näringsverksamhet får man då man från de under skatteåret periodiserade inkomsterna och utgifterna avdrar de utgifter d.v.s. kostnader som periodiserats för motsvarande period. T.ex. de olika slagen av avskrivningsrätter för anskaffningsutgifterna av anläggningstillgångarna ansluter sig till periodiseringen av utgifter.

Till näringsverkstälagen hör lagen om förlustutjämnning. Förlustutjämningsrätten gäller både i stats- och kommunalbeskattningen. Den ger den skattskyldige möjlighet att avdra den fastställda förlusten från den beskattningsbara inkomsten under en tid av högst fem år i den mån beskattningsbar inkomst redovisas.

Som skattepliktig inkomst av rörelse vid statsbeskattningen räknas summan av redovisningsperiodens överskott (vinst), de direkta skatterna och övriga tillägg som sådana utgifter som i beskattningen inte får avdras från inkomsterna.

Då man till inkomst av rörelse vid statsbeskattningen lägger den delen av de inreknade skuldernas räntor som inte får avdras i kommunalbeskattningen blir summan inkomst av rörelse vid kommunalbeskattningen.

Från rörelseinkomsten avdras i statsbeskattningen:

- resultaträkningens underskott,
- dividender och räntor på andelskapital, som inhemskt aktiebolag eller andelslag erhållit från inhemskt aktiebolag eller andelslag,
- skattefria intäkter,
- skillnaden mellan räntorna på dividender och aktiekapital erhållna från annat håll och räntorna på dividender och aktiekapital som beslutats utdela,
- övriga avdrag.

Då dessa avdrag gjorts kvarstår den beskattningsbara rörelseinkomsten vid statsbeskattningen. Från den beskattningsbara rörelseinkomsten kan förlusten från tidigare år avdras enligt förlustutjämningslagen. Statlig inkomstskatt uppstår på skillanden.

Vid kommunalbeskattningen kan från rörelseinkomsten inte avdras skillnaden mellan räntorna på dividender och aktiekapital erhållna från annat håll och räntor som beslutats utdela. Den vid kommunalbeskattningen beskattningsbara rörelseinkomsten är sålunda vanligen högre än vid statsbeskattningen. Vid kommunalbeskattningen är den beskattningsbara rörelseinkomsten i mark lika stor som antalet skattören som debiterats rörelsen.

Ammattituloja valtion- ja kunnallisverotuksessa koskevat laskelmat vastaavat periaatteessa liiketuloja koskevia laskelmia. Elinkeinon harjoittajan ja yrityksen veronalaiset varat saadaan, kun taseen loppusummaan lisätään kiinteistöjen ja arvopapereiden verotus- ja kirjanpitoarvojen positiiviset tai negatiiviset erotukset ja vähennetään verovapaat varat ja muut vähennykset. Kun veronalaisista varoista vähennetään taseen mukainen vieras pääoma ja kaikki velat, joita kirjanpidossa ei ole otettu huomioon, on tuloksena verotettava varallisuus.

4.3. Maatilatalouden verotus

Maatilatalouden harjoittajan veronalainen tulo määräytyy maatilatalouden verolain (543/67) perusteella. Verolomakkeella no 1 ja verotusrekisterissä maatilatalouden tulolla tarkoitetaan maa- ja metsätalouden puhtaisten tulojen summaa. Maatalouden puhdas tulo saadaan kun rahana tai rahanarvoisena etuutena verovuonna saaduista tuloista vähennetään tulo hankkimisesta ja säilyttämisestä aiheutuneet menot. Metsätalouden puhtaana tulona pidetään sitä puhdasta tuottoa, jonka samanlaisen metsämaan arvioidaan kunnassa verovuonna päätyneenä ja kahtena sitä edeltävänä hakkuuvuotena keskimäärin hehtaaria kohti antaneen huomioon ottaen kantohintatason ja metsään kohdistuvat tavalliset hoito- ja hallintokustannukset sekä kohtuulliset arvovähennykset. Kun maatilatalouden tulosta valtionverotuksessa vähennetään tappiontasauslain nojalla samasta tulolähteestä aiheutunut tappio, on saatu erotus maatilatalouden tuloa kunnallisverotuksessa.

4.4. Verot ja maksut

Verovelvollisille tulojen ja varallisuuden perusteella maksuunpantavat verot ovat tulovero, varallisuusvero, kunnallisvero, merimiesvero sekä kirkollisvero. Veronluontoisia maksuja ovat kansaneläke- ja sairausvakuutusmaksu sekä metsänhoitomaksu. Varallisuuden perusteella maksetaan veroa ainoastaan valtiolle.

Tulovero on valtiolle verotettavan tulo suuruuden perusteella maksuunpantava vero. Luonnollisen henkilön ja kotimaisen kuolinpesän tulovero määräytyy progressiivisen tuloveroasteikon mukaan. Myös lapset maksavat tuloveroa kaikista tuloistaan. Määrättäessä lapselle tuloveroa pääomatuloista sen suuruuteen vaikuttavat myös vanhempien pääomatulot.

Yhteisöt maksoivat tuloveroa 43 prosenttia verotettavista tuloistaan.

Yrkesinkomster i stats- och kommunalbeskattningen beräknas i princip enligt samma grunder som rörelseinkomsterna. Näringsidkarens och företagens skattepliktiga tillgångar får man då man till balansens slutsumma lägger de positiva eller negativa skillnaderna av beskattnings- och bokföringsvärdena för fastigheter och värdepapper och avdrar skattefria tillgångar och övriga avdrag. Då man från de skattepliktiga tillgångarna avdrar det främmande kapitalet, som framgår ur balansen och samtliga skulder som inte har specificerats i bokföringen får man den beskattningsbara förmögenheten.

4.3. Beskattning av gårdsbruk

Den skattepliktiga inkomsten för idkare av gårdsbruk fastställs med stöd av inkomstskattelagen för gårdsbruk (543/67). Med inkomst av gårdsbruk avses på skatteblankett 1 och i beskattningsregistret summan av nettoinkomsterna från jord- och skogsbruk. Nettoinkomsten för jordbruk erhålls då man från de inkomster som erhållits under skatteåret i pengar eller pengars värde avdrar utgifter som förorsakats av inkomstens förvärvande eller bibehållande. Såsom nettoinkomst av skogsbruk anses den nettointäkt som skogsmarker av samma slag i kommunen uppskattas ha givit i medeltal per hektar det avverkningsår, som utgår under skatteåret, och under de två närmast föregående avverkningsåren, med beaktande av rotprisnivån och sedvanliga vård- och förvaltningskostnader för skogen samt skägliga avdrag för värdeminskningar. Då man från gårdsbrukets inkomster vid statsbeskattningen avdrar förlust på basen av förlustutjämningslagen är skillnaden gårdsbrukets inkomst vid kommunalbeskattningen.

4.4. Skatter och avgifter

Skatter som på basen av inkomster och förmögenhet debiteras de skattskyldiga är inkomstskatt, förmögenhetsskatt, kommunalskatt, sjömansskatt samt kyrkoskatt. Avgifter av skattenatur är folkpensions- och sjukförsäkringspremierna samt skogsvårdsavgiften. Förmögenhetsskatt uppbärs endast av staten.

Inkomstskatt är den skatt som uppbärs av staten på basen av den beskattningsbara inkomsten. Inkomstskatten för fysiska personer och dödsbon fastställs enligt en progressiv inkomstskatteskala. Även barn betalar inkomstskatt på alla sina inkomster. Då inkomstskatt för barnets kapitalinkomster fastställs, inverkar även föräldrarnas kapitalinkomster på skattens storlek.

Samman slutningar betalade 43 procent inkomstskatt på sina beskattningsbara inkomster.

Asetelma 1. Tuloveroasteikko vuodelta 1984

Tabl 1. Inkomstskatteskala för år 1984

Verotettava tulo Beskattningsbar inkomst mk	Veron vakioerä tulo alarajan kohdalla Konstant skattetal vid minimigränsen mk	Vero % alarajan ylimenevästä tulo osasta Skatten i % av den del av inkomsten som överskjuter minimigränsen
13 500— 18 400	10	6
18 400— 22 700	304	13
22 700— 28 000	863	19
28 000— 35 000	1 870	23
35 000— 45 000	3 480	28
45 000— 65 000	6 280	29
65 000— 87 000	12 080	33
87 000—135 000	19 340	38
135 000—225 000	37 580	45
225 000—403 000	78 080	50
403 000—	167 080	51

Varallisuusvero on verotettavan varallisuuden arvon mukaan valtiolle maksuunpantava vero. Luonnollisen henkilön ja kotimaisen kuolinpesän varallisuusvero määräytyy progressiivisen varallisuusveroasteikon perusteella. Yhteisön varallisuusvero määräytyy varallisuusveroprosentin mukaan. Vuonna 1984 se oli 1,0 prosenttia verotettavasta varallisuudesta.

Asetelma 2. Varallisuusveroasteikko vuonna 1984

Tablå 2. Förmögenhetsskatteskala för år 1984

Verotettava varallisuus Beskattningsbar förmögenhet mk	Veron vakioerä varallisuuden alarajan kohdalla Konstant skattetal vid förmögenhetens minimigräns mk	Vero % alarajan ylimenevästä varallisuuden osasta Skatten i % av den del av förmögenhet som överskjuter minimigränsen
259 000— 359 000	120	0,8
359 000— 502 000	920	1,0
502 000— 721 000	2 350	1,3
721 000— 1 077 000	5 197	1,5
1 077 000—	10 537	1,7

Kunnallisveroa maksetaan kunnallisverotuksessa veroäyrien lukumäärän perusteella kunnan veroäyrien hinnan mukaan. Asetelmassa 3 esitetään veroäyrien keskihinnat lääneittäin.

Kirkollisveroa maksetaan veräyrien lukumäärän perusteella, seurakunnan alueella määrätyn veroäyrien hinnan mukaan.

Merimiesvero on merimiesverovelvollisille aluksella saaduista tuloista maksuunpantava vero, jonka tuotto jaetaan valtion, kunnan, seurakunnan ja kansaneläkelaitoksen kesken.

Kansaneläkevakuutusmaksun suorittavat kunnallisveroäyrien lukumäärän perusteella ne luonnolliset henkilöt, jotka tulovuoden aikana täyttävät vähintään 16 vuotta, mutta enintään 63 vuotta. Maksun suuruus vuodelta 1984 oli 1,95 penniä veroäyriltä.

Sairausvakuutusmaksun suorittavat kunnallisveroäyrien lukumäärän perusteella kaikki luonnolliset henkilöt. Poikkeuksen tekevät ainoastaan verovuonna kuolleet, joille maksua ei määrätä lainkaan. Maksun suuruus veroäyriltä oli 1,45 penniä vuodelta 1984.

Metsänhoitomaksu suoritetaan metsänhoitoyhdistyksille metsätalouden edistämistoimintaa varten erikseen kunkin kunnan alueella sijaitsevista metsämaista. Maksun suuruus on 2—6 prosenttia kunnallisverotusta varten arvioidusta metsämaan puhtaasta tuotosta. Sen suorittaminen ei riipu muiden verojen ja maksujen suorittamisvelvollisuudesta.

5. Tilaston puutteet

Tulo- ja varallisuustilasto on ensisijaisesti verotusprosessin kuvaaja. Se sisältää tietoja myös mm. veronalaisen tulojen jakaumasta. Tilasto ei kuitenkaan kuvaa tulonsaajien todellisia käytettävissä olevia tuloja, joten sitä ei voida käyttää varsinaisiin tulonjakotarkasteluihin.

Koska tilasto sisältää tiedot vain veronalaisista tuloista, jäävät monet tulolajit sen ulkopuolelle. Näitä ovat mm. eräät sosiaaliset tulonsiirrot ja osa pääomatuloista. On lisäksi todennäköistä, että osa veronalaisista tuloista jää joko tulematta veroviranomaisten tietoon tai ne eivät kaavamaisiin laskelmiin perustuvina tule tilastoon oikean kokoisina.

Verotusrekisteristä ei saada palkansaajien työpanostietoja. Tulojakaumaa tarkasteltaessa on siksi muistettava, että tilastossa ovat mukana myös osa- ja tilapäistyötä tehneet

Förmögenhetsskatt är den skatt som uppbärs av staten på basen av den beskattningsbara förmögenhetens värde. Förmögenhetsskatten för fysiska personer och inhemskt dödsbo fastställs på basen av en progressiv förmögenhetsskatteskala. Förmögenhetsskatten för samfund fastställs enligt förmögenhetsskatteprocenten. År 1984 var den 1,0 procent av den beskattningsbara förmögenheten.

Kommunalskatt betalas vid kommunalbeskattningen på basen av antalet skattören enligt priset på kommunens skattöre. I tablå 3 ges medelpriserna för skattören länsvi.

Kyrkoskatt betalas på basen av antalet skattören enligt den skattöre som församlingen på området fastställer.

Sjömansskatt är den skatt som uppbärs av sjömän på basen av de inkomster de erhållit ombord. Intäkterna delas mellan staten, kommunen, församlingen och folkpensionsanstalten.

Folkpensionspremie erlägger de fysiska personer, som under inkomståret fyllt minst 16 år men högst 63 år, på basen av antalet kommunala skattören. Premien uppgick år 1984 till 1,95 penni per skattöre.

Sjukförsäkringspremie erläggs av alla fysiska personer. Ett undantag utgör de personer som avlidit under skattåret och av vilka premien inte uppbärs. Premien uppgick år 1984 till 1,45 penni per skattöre.

Skogsvårdsavgift erläggs till skogsvårdsföreningar för befrämjande av skogsbruket på skogsmarker. Avgifter erläggs skilt för skogsmarker på respektive kommuns område. Avgiften är 2—6 procent av den för kommunalbeskattningen värderade nettoavkastningen av skogsmarken. Den är inte beroende av skyldighet att erlägga övriga skatter och avgifter.

5. Brister i statistiken

Inkomst- och förmögenhetsstatistiken återger främst beskattningsprocessen. Den innehåller även uppgifter om bl.a. fördelningen av de skattepliktiga inkomsterna. Statistiken beskriver dock inte inkomsttagarnas verkliga disponibla inkomster, varför den inte kan användas vid granskning av inkomstfördelning. Eftersom statistiken endast innehåller uppgifter om de skattepliktiga inkomsterna, blir många inkomsttyper utanför. Dessa är bl.a. vissa sociala inkomstöverföringar och en del av kapitalinkomsterna. Dessutom är det sannolikt att en del av de skattepliktiga inkomsterna inte alls kommer till skattemyndigheternas kännedom eller att de inte införs i statistiken i rätt omfattning eftersom de beräknas enligt formler.

Ur beskattningsregistret erhålls inte uppgifter om löntagares arbetsinsatser. Vid granskning av inkomstfördel-

Asetelma 3. Veroäyrin keskihinnat lääneittäin

Tabl 3. Skattörets medelpris länsvis

Lääni - Län	1980	1981	1982	1983	1984
Koko maa - Hela landet	15,86	15,87	15,91	15,94	15,97
kaupungit - städer	15,70	15,70	15,72	15,73	15,74
muut kunnat - övriga kommuner	16,21	16,24	16,33	16,39	16,46
Uudenmaan - Nylands	15,07	15,08	15,08	15,08	15,08
kaupungit - städer	15,04	15,05	15,05	15,04	15,04
muut kunnat - övriga kommuner	15,21	15,25	15,26	15,32	15,34
Turun ja Porin - Åbo-Björneborgs	15,79	15,83	15,91	15,95	16,00
kaupungit - städer	15,77	15,80	15,81	15,82	15,84
muut kunnat - övriga kommuner	15,85	15,89	16,09	16,19	16,29
Ahvenanmaa - Åland	15,46	15,50	15,68	16,03	16,16
kaupungit - städer	16,00	16,00	16,00	16,50	16,50
muut kunnat - övriga kommuner	14,90	15,02	15,39	15,57	15,84
Hämeen - Tavastehus	15,47	15,52	15,59	15,65	15,71
kaupungit - städer	15,46	15,48	15,53	15,59	15,62
muut kunnat - övriga kommuner	15,49	15,59	15,72	15,77	15,89
Kymen - Kymmene	16,07	16,08	16,14	16,15	16,16
kaupungit - städer	16,10	16,09	16,17	16,16	16,16
muut kunnat - övriga kommuner	15,99	16,03	16,06	16,10	16,14
Mikkelin - S:t Michels	16,39	16,43	16,47	16,47	16,49
kaupungit - städer	16,39	16,48	16,48	16,48	16,48
muut kunnat - övriga kommuner	16,40	16,39	16,46	16,46	16,50
Pohjois-Karjalan - Norra Karelen	16,54	16,55	16,80	16,89	16,89
kaupungit - städer	16,48	16,48	16,91	16,91	16,91
muut kunnat - övriga kommuner	16,61	16,64	16,66	16,86	16,87
Kuopion - Kuopio	16,95	16,94	16,94	16,95	16,99
kaupungit - städer	17,01	17,01	17,01	17,01	17,01
muut kunnat - övriga kommuner	16,86	16,82	16,83	16,86	16,95
Keski-Suomen - Mellersta Finlands	16,46	16,48	16,51	16,53	16,60
kaupungit - städer	16,41	16,41	16,41	16,41	16,50
muut kunnat - övriga kommuner	16,50	16,54	16,59	16,63	16,69
Vaasan - Vasa	16,76	16,79	16,82	16,96	17,01
kaupungit - städer	16,53	16,55	16,55	16,70	16,73
muut kunnat - övriga kommuner	17,02	17,05	17,10	17,21	17,30
Oulun - Uleåborgs	16,88	16,85	16,91	16,94	16,98
kaupungit - städer	16,73	16,67	16,68	16,67	16,67
muut kunnat - övriga kommuner	17,05	17,06	17,16	17,22	17,30
Lapin - Lapplands	17,31	17,14	17,16	17,17	17,18
kaupungit - städer	17,47	17,15	17,15	17,15	17,15
muut kunnat - övriga kommuner	17,11	17,12	17,17	17,19	17,20

henkilöt. Lisäksi tulo- ja varallisuustilastossa on tilastoyksikkönä yleensä tulonsaaja eikä todellinen kulutusyksikkö (kotitalous), jota tulonjakotarkasteluissa olisi käytettävä.

Tilasto kuvaa myös henkilöiden välistä varallisuuden jakautumista sekä varallisuusverotusta. Tilaston antamat tiedot varallisuuden jakautumisesta ovat kuitenkin puutteellisia, sillä varallisuustiedot ovat eri varallisuuslajien verotusarvoja.

Kuten aikaisemmin on mainittu, käsinverotetut ja merimiesverotetut on jätetty liitetaulukkojen ulkopuolelle. Tästä syystä tulojen ja verotuksen kokonaistaso liitetaulukoissa on hiukan liian alhainen. Tilastollisiin jakaumiin ja tunnuslukuihin käsinverotettujen ja merimiesten puuttuminen ei sanottavasti vaikuta, koska näiden ryhmien osuus on vain noin prosentti luonnollisten henkilöiden koko aineistosta.

Tilastokeskus julkaisee vuosittain lisäksi otokseen perustuvaa tulonjakotilastoa. Tulonjakotilaston perusyksikkö on kotitalous ja keskeinen tulokäsitem käytettävissä olevat

ningen bör man därför komma ihåg att statistiken även omfattar deltidsanställda personer och personer med tillfälligt arbete. Dessutom är inkomst- och förmögenhetsstatistikens statistiska enhet i allmänhet inkomsttagarna och inte den verkliga konsumentenheten (hushållet), som borde användas vid granskning av inkomstfördelning.

Statistiken visar även förmögenhetsfördelningen samt på förmögenheten baserad beskattning. De uppgifter om förmögenhetsfördelningen som erhålls ur statistiken är bristfälliga när förmögenhetssuppgifterna består av beskattningsvärdena för olika slag av förmögenhet.

Som tidigare nämnts har de handbeskattade och sjömansbeskattade inte tagits med i tabellbilagorna. Av denna anledning är totalnivån för inkomsterna och skatterna en aning för låg i tabellbilagorna. På den statistiska fördelningen inverkar avsaknaden av handbeskattade och sjömansbeskattade inte nämnvärt när dessa grupper endast utgör cirka en procent av det totala antalet fysiska personer.

tulot. Maatalouden tuloista Tilastokeskus julkaisee maatalouden yritys- ja tulotilastoa.

6. Muutokset edelliseen vuoteen

Tuloveroasteikossa toteutettiin noin kahdeksan prosentin inflaatiotarkistus. Verotettavan tulon alarajaa nostettiin 12 500 mk:sta 13 500 mk:aan. Lisäksi korotettiin useiden keskeisten vähennysten enimmäismääriä valtion ja kunnallisverotuksessa.

Varallisuusveroasteikkoa kevennettiin siten, että verotettavan varallisuuden alarajaa korotettiin 244 000 markasta 259 000 markkaan. Ylin veroprosentti varallisuusverotuksessa on 1,7. Yhteisöjen tuloveroprosentti on edelleen 43 ja varallisuusveroprosentti 1. Sen sijaan valtionverotuksessa sovellettavan yhteisöverokannan lievennysäännöksen yläraja nostettiin 130 000 markasta 250 000 markkaan. Lievennysäännös merkitsee käytännössä sitä, että yhteisöjä, joiden verotettava tulo jää huojennusrajan alapuolelle verotetaan yleistä yhteisöverokantaa lievemmin.

Vuoden 1984 tulo- ja varallisuustilastoaineiston käsitteilyssä ei ole tehty merkittäviä muutoksia. Tuloluokitus kaikissa tulotauluissa on kuitenkin muutettu paremmin vastaamaan nykyistä tulojakamaa. Taulukossa 1 esitetään tietoja ns. luonnollisista vähennyksistä jonkin verran tarkemmalla jaoituksella. Lisäksi Ahvenanmaan erikoisvähennykset esitetään nettomääräisinä. Kysymyksessä on siis summa, jonka ahvenanmaalaiset saavat vähentää kunnallisveron alaisista tuloistaan yli sen määrän, jonka he saivat muutenkin vähentää, jos heihin sovellettaisiin valtakunnan yhteisiä verosäädöksiä.

Tilaston laadintamenetelmistä johtuen saattavat vastavat tiedot eri taulukoissa poiketa jonkin verran toisistaan. Esimerkiksi taulukoissa 5 ja 8 tulonsaajaysikkö on perhe samoin kuin ns. varallisuustaulukoissa (taulukot 11—16). Muissa taulukoissa yksikkönä on yksittäinen tulonsaaja.

7. Yleiskatsaus

Verotusrekisteri, jonka perusteella tulo- ja varallisuustilasto laaditaan, valmistuu normaalisti tulovuotta seuraavan marraskuun aikana eli verotuksen päättyessä. Tässä vaiheessa se otetaan Tilastokeskuksen käyttöön. Rekisteriin tehdään kuitenkin usein korjauksia verovalitusten, tulojen tarkistuslaskennan yms. vuoksi. Tästä syystä tilastossa esiintyvät tulotiedot saattavat poiketa esimerkiksi kansantulolaskelmissa esiintyvistä tiedoista.

Asetelmissa 4—12 tarkastellaan ensisijaisesti luonnollisten henkilöiden tulojen ja verotuksen kehitystä. Verotuksen kokonaisuuden täydentämiseksi eräissä näistä asetelmista on vertailutiedot myös yhteisöistä. Asetelmassa 5 on tiedot erityisesti kotikunnan ulkopuolella suoritetusta luonnollisten henkilöiden kunnallisverotuksesta.

Asetelmissa 13—15 on tiedot yhteisöjen välittömästä verotuksesta.

Statistikcentralen utger årligen även urvalbaserad inkomstfördelningsstatistik. Inkomstfördelningsstatistikens grundenhet är ett hushåll och det centrala inkomstbegreppet disponibel inkomst. Statistikcentralen publicerar gårdsbrukets företags- och inkomststatistik över lantbrukets inkomster.

6. Ändringar från föregående år

I inkomstskatteskalen genomfördes en inflationsjustering på åtta procent. Den undre gränsen för skattepliktig inkomst höjdes från 12 500 mk till 13 500 mk. Ytterligare höjdes maximibeloppen för flera viktiga avdrag.

Förmögenhetsskatteskalen lindrades så att den beskattningsbara förmögenhetens nedre gräns höjdes från 244 000 mk till 259 000 mk år 1984. Den högsta möjliga förmögenhetsskatten var 1,7 procent. För samfund är inkomstskatteprocenten fortfarande 43 och förmögenhetsskatteprocenten 1. Den undre gränsen för det belopp vid vilken samfundsskattesatsen börjar uttas till sitt fulla belopp höjdes däremot från 130 000 till 250 000 mark vid statsbeskattningen. Bestämmelserna innebär i praktiken, att beskattningen av samfund, vars beskattningsbara inkomst underskrider gränsen för skattelättnad är lindrigare än den allmänna samfundsskattesatser.

Vid behandlingen av materialet för 1984 års inkomst- och förmögenhetsstatistik har inga större ändringar gjorts. Inkomstklassificeringen har ändå justerats i samtliga inkomsttabeller att bättre motsvara den nuvarande inkomstfördelningen. I tabell 1 ges uppgifter om sk. naturliga avdrag på en något noggrannare nivå. Dessutom anges specialavdragen för Ålands del som nettobelopp. Det är alltså frågan om det belopp som ålänningarna får avdra från sina kommunalskattepliktiga inkomster utöver det som de också annars skulle kunna avdra om de lydde under landets gemensamma skattestadgar.

P.g.a. att statistiken uppgjorts med olika metoder kan samma uppgifter avvika något från varandra i olika tabeller. Familj används t.ex. som inkomsttagarenhet i tabellerna 5 och 9, liksom också i de sk. förmögenhetstabellerna (11—16), medan enheten i de övriga tabellerna är en enskild inkomsttagare.

7. Allmän överblick

Beskattningsregistret, på basen av vilket inkomst- och förmögenhetsstatistiken görs upp, färdigställs vanligtvis i november året efter inkomståret dvs. då beskattningen slutförts. I detta skede överläts det till Statistikcentralen. Det görs dock ofta rättelser i registret på grund av skattebesvär, kontrollräkning av inkomsterna osv. Av denna orsak kan de inkomstuppgifter, som finns i statistiken avvika från t.ex. nationalinkomstberäkningens uppgifter.

I tabellerna 4—12 granskas i första hand utvecklingen av fysiska personers inkomster och beskattning. För att erhålla en bättre helhetsbild har jämförelseuppgifter för samfund även intagits i vissa tablåer. I tablå 5 finns uppgifter om den kommunalbeskattning av fysiska personer som verkställts utanför hemkommunen. I tablåerna 13—15 ingår uppgifter om den direkta beskattningen av samfund.

Asetelma 4. Luonnollisten henkilöiden ja yhteisöjen luku, tulot ja verot vuosina 1980—1984
 Tablå 4. Antalet fysiska personer och samfund samt inkomster och skatter åren 1980—1984

	1980	1981	1982	1983	1984
Luonnolliset henkilöt - Fysiska personer					
Tulonsaajien lukumäärä - Antal inkomstagare	3 536 414	3 594 854	3 680 960	3 893 456	3 949 956
Muutos, % - Förändring, %	3,0	1,7	2,4	5,8	1,5
Valtionveron alaiset tulot - Statsskattepliktiga inkomster, milj. mk	106 240,4	122 567,8	139 543,2	165 404,0	184 902,3
Muutos, % - Förändring, %	16,5	15,4	13,8	18,5	11,8
Veronalaiset varat - Skattepliktiga tillgångar	114 512,3	131 025,1	152 980,0	176 737,4	195 526,9
Muutos, % - Förändring, %	13,3	14,4	16,8	15,5	10,6
Verot yhteensä - Skatter sammanlagt, milj. mk	30 150,5	34 547,9	39 335,4	44 362,1	50 918,7
Muutos, % - Förändring, %	17,6	14,6	13,9	12,8	14,8
Valtionveron alaiset tulot miinus verot — Statsskattepliktiga inkomster minus skatter, milj. mk	76 089,9	88 019,9	100 207,8	121 041,9	133 983,6
Muutos, % - Förändring, %	16,0	15,7	13,8	20,8	10,7
Yhteisöt ja kuolinpesät — Samfund och dödsbon					
Valtionverotuksessa verotettavat tulot - Vid statsskattepliktiga inkomster, milj. mk	4 378,8	5 076,0	5 609,4	6 234,6	6 405,1
Niistä kuolinpesien tulot - Därav dödsbons inkomster, milj. mk	317,0	343,8	400,6	468,9	492,2
Kunnallisverotuksessa verotettavat tulot - Vid kommunalbeskattningen beskattningsbara inkomster, milj. mk	9 482,0	11 361,7	12 767,1	14 298,7	15 314,5
Niistä kuolinpesien tulot - Därav dödsbons inkomster, milj. mk	456,6	490,5	564,2	661,3	692,7
Verotettava varallisuus — Beskattningsbar förmögenhet, milj. mk	2 896,2	3 527,9	4 029,9	4 902,5	5 340,6
Siitä kuolinpesien varallisuus — Därav dödsbons förmögenhet, milj. mk	1 528,6	1 737,1	1 967,1	2 279,7	2 412,2
Verot yhteensä — Skatter sammanlagt milj. mk	3 219,4	3 803,7	4 208,9	4 642,8	4 733,9
Niistä kuolinpesien verotus — Därav dödsbons skatter, milj. mk	137,8	149,0	171,6	202,6	212,5

Luonnollisia henkilöitä, joilla oli veronalaisia tuloja tai varoja oli vuonna 1984 noin 3 950 000. Tulonsaajien luku kasvoi edellisvuodesta 1,5 prosenttia. Valtionveron alaisia tuloja heillä oli 184 902,3 miljoonaa markkaa, mikä on 11,8 prosenttia edellisvuotista enemmän. Veronalaisia varoja heillä oli 195 526,9 miljoonaa markkaa eli noin 10,6 prosenttia enemmän kuin vuotta aiemmin. Luonnolliset henkilöt maksoivat välittömiä veroja vuonna 1984 50 918,7 miljoonaa markkaa. Ne kasvoivat edellisvuodesta 14,8 prosenttia.

Yhteisöt ja kuolinpesät maksoivat välittömiä veroja 4 733,9 miljoonaa markkaa, mikä on vajaat kaksi prosenttia edellisvuotista enemmän.

Antalet fysiska personer, som hade skattepliktiga inkomster eller förmögenhet var ungefär 3 950 000 år 1984. Antalet inkomstagare steg med 1,5 procent från föregående år. Deras statsskattepliktiga inkomster uppgick till 184 902,3 miljoner mark, vilket var 10,6 procent mer än året förut. Fysiska personer betalade direkta skatter till ett belopp av 50 918,7 miljoner mark år 1984. Stegringen var 14,8 procent från föregående år.

Samfund och dödsbon betalade 4 733,9 miljoner i direkta skatter, vilket är knappt två procent mer än föregående år.

Asetelma 5. Muualla kuin kotipaikkakunnallaan verotettujen luonnollisten henkilöiden kunnallisverotus vuosina 1980—1984, milj. mk
Tablå 5. Kommunalbeskattningen för fysiska personer som beskattats annorstädes än på sin hemort åren 1980—1984, milj. mk

Verolaji - Skattetyyp	1980	1981	1982	1983	1984
Kunnallisverotuksessa verotettavat tulot - Vid kommunalbeskattningen beskattningsbar inkomst	1 043	1 164	1 312	1 478	1 582
Kunnallisvero - Kommunalskatt	167	187	212	239	257
Kirkollisvero - Kyrkoskatt	13	14	16	18	20
Kansaneläke- ja sairausvakuutusmaksut — Folkpensions- och sjukförsäkringspremier	33	38	41	46	62
Verot yhteensä - Skatter sammanlagt	226	236	269	303	339

Asetelmat eivät sisällä tietoja luonnollisten henkilöiden kotikunnan ulkopuolella suoritetusta verotuksesta. Mikäli näiden verotus halutaan ottaa huomioon, on asetelmissa kunnallisverotuksesta esitettyihin lukuihin lisättävä asetelman 5 luvut.

Välittömiä veroja pantiin vuodelta 1984 maksuun runsaat 56 miljardia markkaa, joista luonnolliset henkilöt maksoivat 91,5 prosenttia. Luonnollisten henkilöiden verot kasvoivat vuodesta 1980 vuoteen 1984 n. 69 prosenttia ja yhteisöjen verot noin 47 prosenttia. Vuodesta 1983 vuoteen 1984 laskivat yhteisöjen maksamat valtionverot noin neljä prosenttia. Syynä oli lähinnä se, että valtion tuloverotuksen yhteisöverokannan huojennussäädöksen alaraja nostettiin 250 000 markkaan.

I tabläerna ingår inte uppgifter om den beskattning av fysiska personer som verkställts utanför hemkommunen. Om denna beskattning skall beaktas bör uppgifterna i tablå 5 läggas till uppgifterna över kommunalbeskattningen som finns i tabläerna.

År 1984 debiterades drygt 56 miljarder mark i direkta skatter. Därav betalade fysiska personer 91,5 procent. Skatten för fysiska personer ökade från år 1980 till år 1984 med ca 69 procent. Under samma period ökade samfundens skatter med ca 47 procent. Från 1983 till 1984 minskade samfundens statsskatt med ungefär fyra procent, främst på grund av att de undre gränsen för det belopp vid vilken samfundsskattesatsen får börja uttas till sitt fulla belopp höjdes till 250 000 mark i den statliga inkomstbeskattningen.

Asetelma 6. Luonnollisten henkilöiden¹⁾ ja yhteisöjen välittömät verot vuosina 1980—1984
Tablå 6. Fysiska personers¹⁾ och samfunds direkta skatter åren 1980—1984

Vuosi År	Luonnolliset henkilöt		—Fysiska personer		Yhteisöt		Tulo- ja varallisuus		Välittömät verot yhteensä ²⁾	
	Verot yhteensä Skatter sammanlagt		Tulo- ja varallisuus- vero Inkomst- och för- møgenhetsskatt		Verot yhteensä Skatter sammanlagt		Tulo- ja varallisuus vero Inkomst och för- møgenhetsskatt		Direkta skatter sammanlagt ²⁾	
	milj.mk	indeksi index	milj.mk	indeksi index	milj.mk	indeksi index	milj.mk	indeksi index	milj.mk	indeksi index
1980	30 421	100	11 782	100	3 083	100	1 560	100	33 641	100
1981	34 797	114	13 507	115	3 655	119	1 819	117	38 601	115
1982	39 660	130	15 454	131	3 893	126	1 974	127	43 716	130
1983	44 792	147	17 814	151	4 440	144	2 133	137	49 435	147
1984	51 296	169	20 324	173	4 521	147	2 047	131	56 030	167

¹⁾ Ml. käsinverotetut ja merimiesverotetut — Inkl. handbeskattade och sjömansbeskattade

²⁾ Mukana jakamattomat kuolinpesät - Inkl. oskiftade dödsbon.

Luonnollisten henkilöiden verot kasvoivat n. 15 prosenttia vuodesta 1983 vuoteen 1984. Luonnollisten henkilöiden tulot kasvoivat samana aikana runsaat 12 prosenttia. Vuosikymmenen alusta ovat valtionveron alaiset tulot kasvaneet noin 74 prosenttia ja verot noin 69 prosenttia. Tulojen kasvuun on osittain vaikuttanut kansaneläkkeiden ja sairausvakuutuspäivärahojen muuttuminen veronalaisiksi tuloiksi tänä aikana.

Fysiska personers skatter ökade ca. 15 procent från 1983 till 1984. Fysiska personers inkomster ökade under samma period med nästan 12 procent. Fr. o.m. årtiondets början har de statsskattepliktiga inkomsterna ökat med ungefär 74 procent och skatterna med ungefär 69 procent. Inkomsttillväxten har delvis påverkats av att folkpensionerna och sjukförsäkringens dagpenningar blev skattepliktig inkomst under denna tid.

Asetelma 7. Luonnollisten henkilöiden verotus vuosina 1980—1984 (1980=100)

Tablå 7. Beskattning av fysiska personer åren 1980—1984 (1980=100)

Vuosi År	Valtionveron alaiset tulot Statskatte- pliktiga- inkomster	Tulovero Inkomstskatt	Kunnallisvero Kommunal- skatt	Kansaneläke- ja sairaus- vakuutus- maksut Folkpensions- och sjukför- säkrings- premier	Kirkollisvero Kyrkoskatt	Verot yhteensä Skatter sammanlagt	Varallisuus- vero Förmögenhets- skatt
1980	100	100	100	100	100	100	100
1981	115	115	114	114	115	115	114
1982	131	123	131	123	131	130	136
1983	156	151	147	133	147	147	168
1984	174	172	164	185	164	169	187

Työtulojen osuus luonnollisten henkilöiden veronalaisista tuloista oli 73,5 prosenttia vuonna 1984. Toiseksi eniten oli eläketuloja, joiden osuus oli 15,8 prosenttia. Työtulojen osuus laski ja eläketulojen osuus kasvoi hieman edellisvuodesta. Kaikkien muiden tulolajien osuus veronalaisista tuloista oli vajaat 11 prosenttia. Niiden suhteelliset osuudet säilyivät jokseenkin samoina. Luonnollisten henkilöiden maksamista veroista oli tulo- ja varallisuusveron osuus 39,3 ja kunnallisveron osuus 47,6 prosenttia.

Suhteellisesti eniten kasvoivat kansaneläke- ja sairausvakuutusmaksut, joiden osuus oli 9,6 prosenttia.

Arbetsinkomsternas andel var 73,5 procent av de fysiska personernas beskattningsbara inkomster år 1984. Pensionssinkomsterna hade den näst största andelen, 15,8 procent. Andelen arbetsinkomster minskade och andelen pensioninkomster ökade något från föregående år. De andra inkomstskällornas andelar av de beskattningsbara inkomsterna uppgick sammanlagt till knappt 11 procent.

Vid beskattningen av fysiska personer var inkomst- och förmögenhetsskattens andel 39,3 och kommunalskattens 47,6 procent. Förhållandevis mest ökade folkpensions- och sjukförsäkringsavgifterna, vilkas andel var 9,6 procent.

Asetelma 8. Luonnollisten henkilöiden tulot, varat ja verotus vuosina 1983—1984

Tablå 8. Fysiska personers inkomster, tillgångar och beskattning åren 1983—1984

Tulot ja verot Inkomster och skatter	1983		1984	
	milj.mk	%	milj.mk	%
Tulot — Inkomster				
Työtulot — Arbetsinkomster	122 196,5	73,9	135 904,6	73,5
Päivä- ja äitiysrahat — Dag- och moderskapspenningar	2 141,1	1,3	2 392,6	1,3
Eläketulot — Pensionsinkomster	25 314,1	15,3	29 288,0	15,8
Maatilatalouden tulot valtionverotuksessa — Inkomst av gårdsbruk vid statsbeskattningen	6 548,6	3,9	7 228,4	3,9
Liike- ja ammattitulot valtionverotuksessa — Inkomst av rörelse eller yrke vid statsbesk.	6 067,8	3,6	6 542,8	3,5
Muut elinkeinotulot valtionverotuksessa — Övriga inkomster av näring vid statsbesk.	952,6	0,6	1 066,0	0,6
Omaisuuksutulot — Inkomster av förmögenhet	595,6	0,4	739,1	0,4
Tulot yhtymästä — Inkomster från sammanslutning	1 102,4	0,7	1 185,5	0,7
Muut tulot valtionverotuksessa — Övriga inkomster vid statsbeskattningen	526,0	0,3 ¹⁾	554,3	0,3 ¹⁾
Valtionveronalaiset tulot yhteensä — Statskattepliktiga inkomster sammanlagt	165 404,0	100,0	184 902,3	100,0
Vähennykset valtionverotuksessa — Avdrag vid statsbeskattningen	52 119,3	31,5 ¹⁾	56 518,6	30,6 ¹⁾
Valtionverotuksessa verotettava tulo — Vid statsbeskattningen beskattningsbar inkomst	114 004,3	68,9 ¹⁾	128 960,3	69,7 ¹⁾
Veronalaiset varat — Skattepliktiga tillgångar	176 737,4	100,0	195 526,9	100,0
Velat ja veloitteet — Skulder och förpliktelser	86 943,6	49,2 ²⁾	99 418,8	50,8 ²⁾
Verotettava varallisuus — Bestkattningsbar förmögenhet	110 335,1	62,4 ²⁾	121 097,9	61,9 ²⁾
Verot ja maksut — Skatter och avgifter				
Tulovero — Inkomstskatt	17 356,7	39,1	19 822,5	38,9
Varallisuusvero — Förmögenhetsskatt	193,0	0,4	213,8	0,4
Kunnallisvero — Kommunalskatt	21 697,5	48,9	24 228,6	47,6
Kansaneläke- ja sairausvakuutusmaksut — Folkpensions- och sjukförsäkringspremier	3 507,3	7,9	4 863,0	9,6
Kirkollisvero — Kyrkoskatt	1 509,2	3,4	1 687,1	3,3
Metsänhoitomaksu — Skogsvårdsavgift	61,4	0,1	64,3	0,1
Verot yhteensä — Skatter sammanlagt	44 362,1	100,0	50 918,7	100,0
Valtionveron alaiset tulot miinus verot — Statskattepliktiga inkomster minus skatter	121 041,9	73,2 ¹⁾	133 983,6	72,5 ¹⁾

¹⁾ Prosenttia valtionveron alaisista tuloista — Procent av statskattepliktiga inkomster

²⁾ Prosenttia veronalaisista veroista — Procent av skattepliktiga tillgångar

³⁾ Ml. tulot ulkomailta — Inkl. inkomster från utlandet.

Luonnollisten henkilöiden velkaantumisasaste, velkojen osuus veronalaisista varoista, oli vuonna 1984 50,8 prosenttia. Verotettavan varallisuuden laskemista haittaa kuitenkin se, että monesti luonnollisilla henkilöillä on velkoja enemmän kuin veronalaisia varoja, jolloin varojen ja velkojen negatiiviset erotukset eivät ole mukana verotettavan varallisuuden kokonaissummaa laskettaessa.

Luonnollisten henkilöiden valtionveron alaisten tulojen keskiarvo oli vuonna 1984 47 464 markkaa. Laskelmassa on otettu huomioon vain ne, joilla on ollut veronalaisia tuloja. Myöhemmin esitettäviä valtionveron alaisten tulojen keskiarvolukuja alentavat ns. tulottomat eli ne, joilla on ollut pelkästään kunnallisveron alaisia tuloja tai veronalaisia varoja.

Skuldgraden för fysiska personer, skuldernas andel av de skattepliktiga tillgångarna, var 50,8 procent år 1984. Den beskattningsbara förmögenheten är svår att beräkna då fysiska personers skulder ofta är större än de skattepliktiga tillgångarna varvid den negativa skillnaden mellan tillgångar och skulder inte finns med vid beräkningarna av den beskattningsbara förmögenhetens totalsumma.

De statsskattepliktiga medelinkomsterna för fysiska personer var 47 464 mark år 1984. Endast de som haft skattepliktiga inkomster har tagits med i beräkningarna. De uppgifter om medeltalet för de statsskattepliktiga inkomsterna som ges längre fram är lägre på grund av att sk. inkomstlösa, d.v.s. de som haft inkomster som enbart beskattats i kommunalbeskattningen eller enbart skattepliktiga tillgångar, tagits med i statistiken.

Kuvio 1. Miesten ja naisten keskimääräiset tulot sekä keskimääräiset tulot miinus verot vuosina 1980—1984. Diagram 1. Genomsnittliga inkomster samt genomsnittliga inkomster minus skatter för kvinnor och män åren 1980—1984.

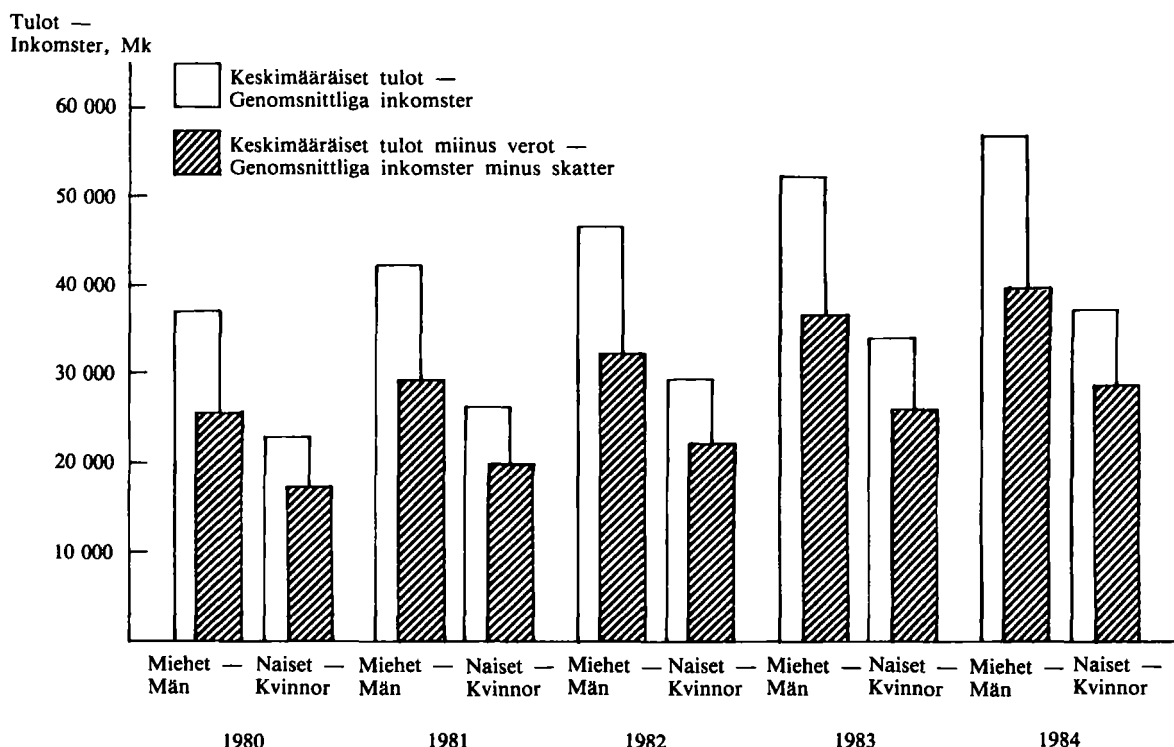

Naisia oli tulonsaajista 7,5 prosenttia enemmän kuin miehiä. Miesten keskimääräiset tulot olivat 52,6 prosenttia suuremmat kuin naisten vuonna 1984. Kun tuloista vähennetään maksuunpannut verot olivat miesten keskimääräiset nettotulot 38,4 prosenttia suuremmat kuin naisten. Vastavat luvut olivat vuonna 1980 61,9 ja 48,5 prosenttia. Miesten keskimääräiset tulot ovat kasvaneet vuodesta 1980 53,6 ja naisten 62,9 prosenttia. Naisten keskimääräisten tulojen nopeampaan kasvuun lienee osittain vaikuttanut se, että kansaneläkkeet ja äitiyspäivärahat ovat tänä aikana muuttuneet veronalaisiksi tuloiksi.

Kvinnornas andel av inkomsttagarna var 7,5 procent större än männens. Männens genomsnittliga inkomster var 52,6 procent större än kvinnornas år 1984. Då de debiterade skatterna avdras från inkomsterna blir nettoinkomsten för män 38,4 procent högre än nettoinkomsten för kvinnor. År 1980 var motsvarande siffra 61,9 respektive 48,5 procent. Männens genomsnittliga inkomster har ökat med 53,6 och kvinnornas med 62,9 procent från år 1980. Att den genomsnittliga inkomstillväxten varit snabbare bland kvinnorna torde delvis bero på att folkpensionerna och moderskapspenningarna blev beskattningsbar inkomst under denna tid.

Asetelma 9. Luonnollisten henkilöiden luku, keskimääräiset tulot, vähennykset ja verot sekä tulot miinus verot vuosina 1983—1984
 Tablá 9. Antalet fysiska personer, genomsnittliga inkomster, avdrag och skatter samt inkomster minus skatter åren 1983—1984

Luku, tulot, verot Antal, inkomster, skatter	Tulonsaajat—Inkomsttagare					
	Molemmat sukupuolet Båda könen		Miehet—Män		Naiset—Kvinnor	
	1983	1984	1983	1984	1983	1984
Luku — Antal	3 893 456	3 949 956	1 878 371	1 904 035	2 015 085	2 045 921
Mediaanitulot — Medianinkomster, mk	3 37 281	40 839	48 002	52 090	29 038	32 580
Keskimääräiset tulot — Genomsnittliga inkomster, mk	42 483	46 811	52 173	56 978	33 449	37 349
Keskimääräiset vähennykset — Genomsnittliga avdrag, mk ¹⁾	13 386	14 309	14 501	15 457	12 347	13 240
Keskimääräiset tulot miinus verot — Genomsnittliga inkomster minus skatter, mk	31 089	33 920	36 657	39 609	25 898	28 626

¹⁾ Valtionverotuksessa — Vid statsbeskattningen

Tuloa saaneista luonnollisista henkilöistä yli puolet, 53 prosenttia asui vuonna 1984 Uudenmaan, Turun ja Porin sekä Hämeen lääneissä. Lähes neljännes asui Uudellamaalla. Kolmen suurimman läänin asukkaat saivat runsaat 58 prosenttia veronalaisista tuloista ja maksoivat runsaat 60 prosenttia välittömistä veroista.

Tulot olivat suurimmat Uudenmaan ja pienimmät Pohjois-Karjalan läänissä. Keskimääräiset tulot Uudellamaalla olivat 23,5 prosenttia suuremmat kuin koko maassa ja runsaat 48 prosenttia suuremmat kuin Pohjois-Karjalassa.

Av de fysiska personer som hade inkomst bodde år 1984 över hälften d.v.s. 53 procent i Nylands, Åbo och Björneborgs samt Tavastehus län. Närmare en fjärdedel bodde i Nyland. Invånarna i de tre största länen fick drygt 58 procent av den beskattningsbara inkomsten och de betalade drygt 60 procent av de direkta skatterna.

Inkomsterna var högst i Nyland och lägst i Norra Karelen. Medelinkomsten i Nyland var 23,5 procent högre än för hela landet och drygt 48 procent högre än i Norra Karelen.

Asetelma 10. Luonnollisten henkilöiden luku, mediaanitulot, keskimääräiset tulot sekä keskimääräiset tulot miinus verot lääneittäin ja kuntamuodoittain vuosina 1983—1984

Tablá 10. Antalet fysiska personer, medianinkomster, genomsnittliga inkomster samt genomsnittliga inkomster minus skatter efter län och kommuntyp åren 1983 —1984

Lääni Län	Luku Antal		Mediaanitulot Medianinkomster, mk		Keskimääräiset tulot Genomsnittliga inkomster, mk		Keskimääräiset tulot miinus verot Genomsnittliga inkomster minus skatter, mk	
	1983	1984	1983	1984	1983	1984	1983	1984
Koko maa — Hela landet	3 893 456	3 949 956	37 281	40 839	42 483	46 811	31 089	33 920
Kaupungit — Städer	2 341 254	2 374 854	42 629	46 409	46 721	51 395	33 617	36 608
Muut kunnat — Övriga kommuner ...	1 552 202	1 575 102	28 575	31 738	36 089	39 900	27 275	29 869
Uudenmaan — Nylands	950 862	969 815	47 289	52 103	52 441	57 822	37 005	40 332
Turun ja Porin — Åbo-Björneborgs ..	568 517	575 519	36 502	40 095	41 145	45 447	30 476	33 319
Ahvenanmaa — Åland	19 937	21 443	32 766	32 631	40 615	42 019	29 990	30 846
Hämeen — Tavastehus	539 792	547 559	38 268	41 650	42 121	46 311	31 135	33 915
Kymen — Kymmene	276 547	278 365	35 987	39 491	41 075	45 307	30 218	33 013
Mikkelin — S:t Michels	170 271	171 783	30 046	33 627	36 153	39 873	27 196	29 762
Pohjois-Karjalan — Norra Karelen ..	141 809	142 976	28 066	31 280	35 279	38 968	26 655	29 218
Kuopion — Kuopio	203 663	205 257	30 049	34 152	37 024	41 133	27 612	30 384
Keski-Suomen — Mellersta Finlands .	194 968	197 735	32 067	35 516	38 140	42 095	28 448	31 092
Vaasan — Vasa	347 867	353 324	30 945	34 331	36 977	40 784	27 631	30 188
Oulun — Uleåborgs	323 713	328 313	31 027	34 102	37 881	41 392	28 241	30 642
Lapin — Lapplands	155 510	157 867	31 342	34 289	38 467	41 889	28 518	30 848

Kaupungeissa luonnollisten henkilöiden keskimääräiset tulot olivat vuonna 1984 vajaat 29 prosenttia suuremmat kuin muissa kunnissa. Alueelliset tuloerot kaventuivat jonkin verran verotuksen vaikutuksesta. Keskimääräinen tulojen ja verojen erotus oli Uudellamaalla 38 prosenttia suurempi kuin Pohjois-Karjalassa. Kaupunkien ja muiden kuntien välillä vastaava ero oli 22,6 prosenttia.

Kaikista tuloa saaneista aviopareista vuonna 1975 oli 73 prosenttia sellaisia, joista molemmilla puolisoilla oli tuloa. Vuonna 1983 vastaava osuus oli 94,1 prosenttia ja vuonna 1984 94,6 prosenttia. Tulonsaajien lukua on kasvattanut paitsi molempien puolisoitten lisääntyne osallistuminen työelämään myös tänä aikana tehdyt sairausvakuutus- ja kansaneläkeuudistukset, jotka kasvattivat veronalaisten tulojen määrää. Kaikkina näinä vuosina eniten tuloja saivat avioparit, joilla oli kahdesta kolmeen alle 16-vuotiasta lasta.

Luonnolliset henkilöt maksoivat veroja valtionveron alaisista tuloistaan vuonna 1984 keskimäärin 27,5 prosenttia. Vuonna 1983 verojen osuus tuloista oli 26,8 prosenttia. Verojen osuuden kasvu johtuu lähinnä kansaneläke- ja sairausvakuutusmaksujen noususta.

Suhteellisesti eniten veroja maksoivat avioparit, joilla oli korkeintaan kolme lasta ja ainoastaan toisella puolisoilla tuloja ja vähiten yksinhuoltajanaiset sekä avioparit, joilla oli vähintään kuusi lasta.

De genomsnittliga inkomsterna för fysiska personer i städer var år 1984 närmare 29 procent högre än i övriga kommuner. De regionala inkomstskillnaderna minskas något till följd av beskattningen. Den genomsnittliga skillnaden mellan inkomster och skatter var 38 procent större i Nyland än i Norra Karelen. Motsvarande skillnad mellan städer och övriga kommuner var 22,6 procent.

År 1975 var 73 procent av alla de äkta par som hade inkomst sådana där båda makarna hade inkomst. År 1983 var motsvarande andel 94,1 procent och år 1984 var den 94,6 procent. Antalet inkomsttagare har dels ökat till följd av att båda makarna allt oftare deltar i arbetsliv och dels till följd av att på grund av sjukförsäkrings- och folkpensionsreformerna har antalet beskattningsbara inkomster ökat. Under alla dessa år hade äkta par med två till tre barn under 16 år den högsta inkomsten.

Fysiska personer betalade i genomsnitt 27,5 procent i skatt av sina statsskattepliktiga inkomster år 1984. År 1983 var skatternas andel av inkomsterna 26,8 procent. Skatteökningen är närmast en följd av de höjda folkpensions- och sjukförsäkringsavgifterna.

Förhållandevis mest skatt betalade gifta par med högst tre barn och där endast den ena maken hade inkomster. Minst betalade ensamförsörjande kvinnor och gifta par med minst sex barn.

Asetelma 11. Luonnollisten henkilöiden luku, keskimääräiset valtionveronalaisten tulot ja verojen osuus tuloista perhetyypeittäin vuosina 1983 ja 1984

Tablå 11. Antalet fysiska personer, genomsnittliga skattepliktiga inkomster vid statsbeskattningen och skatternas andel av inkomsterna enligt familjetyp åren 1983 och 1984

Perhetyyppi Familjetyp	Luku Antal		Keskimääräiset tulot Genomsnittliga inkomster mk		Verojen osuus tuloista Skatternas andel av inkomsterna, %	
	1983	1984	1983	1984	1983	1984
Yksinäiset miehet — Ensamstående män	799 508	822 101	33 211	36 591	26,2	27,1
lapsia — barn 0	789 349	811 621	32 794	36 138	26,2	27,1
1	7 575	7 772	66 101	71 940	27,0	28,0
2	2 584	2 708	64 175	71 275	25,6	26,2
Yksinäiset naiset — Ensamstående kvinnor	978 788	1 000 313	29 645	32 731	21,2	22,0
lapsia — barn 0	901 939	924 046	28 273	31 263	21,4	22,1
1	55 258	54 916	46 339	51 201	20,7	21,7
2—	17 904	21 351	44 227	48 776	18,7	19,6
Avioparit, vain toisella tuloa — Äkta makar, endast den ena har inkomst	64 295	57 579	66 845	73 339	30,4	31,3
lapsia — barn 0	29 083	26 254	63 344	69 193	32,0	32,8
1	12 562	10 821	64 212	71 306	30,2	31,4
2—3	20 947	18 882	73 308	80 442	29,0	30,0
4—5	1 506	1 414	67 000	73 001	25,1	25,5
6—	197	208	63 228	71 380	20,0	20,8
Avioparit, molemmilla tuloa — Äkta makar, båda har inkomst	1 017 852	1 027 351	103 687	114 719	28,4	29,1
lapsia — barn 0	494 363	508 072	91 743	102 367	28,4	28,9
1	238 433	231 862	113 943	125 842	28,7	29,6
2—3	270 718	272 478	116 627	128 517	28,2	29,0
4—5	12 240	12 781	102 579	112 289	26,0	26,5
6—	2 098	2 158	89 553	100 000	20,6	21,6

48,5 prosenttia valtionveron alaista tuloa saaneista luonnollisista henkilöistä ansaitsi vuonna 1984 vähemmän kuin 40 000 markkaa. He saivat runsaat 19 prosenttia valtionveron alaisista tuloista ja maksoivat 8 prosenttia välittömistä veroista. Yli 100 000 markkaa ansaitsi vajaa 280 000 henkilöä eli noin seitsemän prosenttia valtionveron alaista tuloa saaneista. Veronalaisista tuloista he saivat 21,5 prosenttia ja maksoivat 31,5 prosenttia veroista. Yli 200 000 markan tulot oli vajaalla 28 500 ihmisellä.

48,5 procent av de fysiska personer som hade statsskattepliktiga inkomster förtjänade mindre än 40 000 mark år 1984. De fick drygt 19 procent av de statsskattepliktiga inkomsterna och betalade 8 procent av de direkta skatterna. Knappt 280 000 personer eller ungefär sju procent av dem som hade statsskattepliktigt inkomst förtjänade mer än 100 000 mark. Deras andel var 21,5 procent av de skattepliktiga inkomsterna och de betalade 31,5 procent av skatterna. Knappt 28 500 personer förtjänade mer än 200 000 mark.

Asetelma 12. Luonnollisten henkilöiden lukumäärän, valtionveron alaiusten tulojen, veronalaiusten varojen ja verojen jakautuminen valtionveron alaiusten tulojen mukaan 1984 (yhteisverotettavat kahtena yksikkönä)

Tablå 12. Fysiska personer, statsskattepliktiga inkomster, skattepliktiga tillgångar och skatter efter skattepliktiga inkomster vid statsbeskattningen 1984 (sambeskattade uppges som två enheter)

	Valtionveron alaiusten tulojen luokka, mk — Inkomstklass enligt skattepliktiga inkomster vid statsbeskattningen, mk											Muut Ovriga		
	Yhteensä Sammanlagt	10- 9999	10000- 19999	20000- 29999	30000- 39999	40000- 49999	50000- 59999	60000- 69999	70000- 79999	80000- 89999	90000- 99999		100000- 199999	200000- 1999999
Luku — Antal	3 949 956	513 293	506 025	504 521	363 913	391 878	427 432	364 473	262 296	173 455	111 966	247 890	28 450	54 364
Valtionveron alaiset tulot — Statsskattepliktiga inkomster, milj. mk	184 902,3	2 248,5	8 077,5	12 530,7	12 643,0	17 707,2	23 491,2	23 607,2	19 584,3	14 681,6	10 593,0	31 646,6	8 091,5	0
Veronalaiset varat — Skattepliktiga tillgångar, milj. mk	195 526,9	7 129,4	8 731,9	14 255,6	14 494,2	15 382,0	18 363,1	20 162,9	18 540,4	14 626,3	11 223,5	37 538,7	13 643,5	1 435,3
Verot yhteensä — Skatter sammanlagt, milj. mk	50 918,7	112,9	553,7	1 194,8	2 231,9	4 057,1	6 068,4	6 640,1	5 856,8	4 629,8	3 499,1	11 960,0	4 105,6	8,5
Valtionveron alaiset tulot miinus verot — Statsskattepliktiga inkomster minus skatter, milj. mk	133 983,6	2 135,7	7 523,8	11 335,8	10 411,1	13 649,9	17 422,7	16 967,0	13 727,6	10 051,8	7 094,0	19 686,8	3 985,8	-8,2
%														
Luku — Antal	100	13,0	12,9	12,8	9,2	9,9	10,8	9,2	6,6	4,4	2,8	6,3	0,7	1,4
Valtionveron alaiset tulot — Statsskattepliktiga inkomster	100	1,2	4,4	6,8	6,8	9,6	12,7	12,8	10,6	7,9	5,7	17,1	4,4	—
Veronalaiset varat — Skattepliktiga tillgångar	100	3,6	4,5	7,3	7,4	7,9	9,4	10,3	9,5	7,5	5,7	19,2	7,0	0,7
Verot yhteensä — Skatter sammanlagt	100	0,2	1,1	2,4	4,4	8,0	11,8	13,0	11,5	9,1	6,9	23,5	8,1	0,0
Valtionveron alaiset tulot miinus verot — Statsskattepliktiga inkomster minus skatter	100	1,6	5,5	8,5	7,8	10,2	13,0	12,7	10,3	7,4	5,3	14,7	3,0	—

Suurituloisimpia olivat 35—44-vuotiaat miehet, jotka ansaitsivat keskimäärin 80 612 markkaa. Myös naisilla oli suurimmat keskimääräiset tulot tässä ikäluokassa. 35—44-vuotiaat naiset ansaitsivat keskimäärin 52 673 markkaa. 25—64-vuotiaiden miesten keskimääräiset tulot olivat tätä suuremmat kaikissa ikäryhmissä. Suhteellisesti suurimmat erot miesten ja naisten keskimääräisissä tuloissa olivat ikäryhmässä 55—64-vuotiaat, jossa miehet ansaitsivat keskimäärin lähes 60 prosenttia enemmän kuin naiset. Pienimmät tuloerot miesten ja naisten välillä olivat alle 25-vuotiaiden ikäryhmissä.

De högsta inkomsterna hade män i 35—44 års åldern, som i genomsnitt förtjänade 80 612 mark. Också kvinnorna i denna ålderskategori hade större inkomster än genomsnittet. Kvinnor i åldern 35—44-år förtjänade i genomsnitt 52 673 mark. De genomsnittliga inkomsterna för 25—64-åriga män var högre i alla åldersklasser. De förhållandvis största skillnaderna mellan män och kvinnor fanns i åldersklassen 55—64-år, där männen förtjänade nästan 60 procent mer än kvinnorna. Minst var inkomstskillnaderna mellan kvinnor och män i åldersklassen under 25 år.

Kuvio 2. Keskimääräiset valtionveron alaiset tulot sukupuolen ja iän mukaan
Diagram 2. Genomsnittliga statsskattepliktiga inkomster enligt kön och ålder

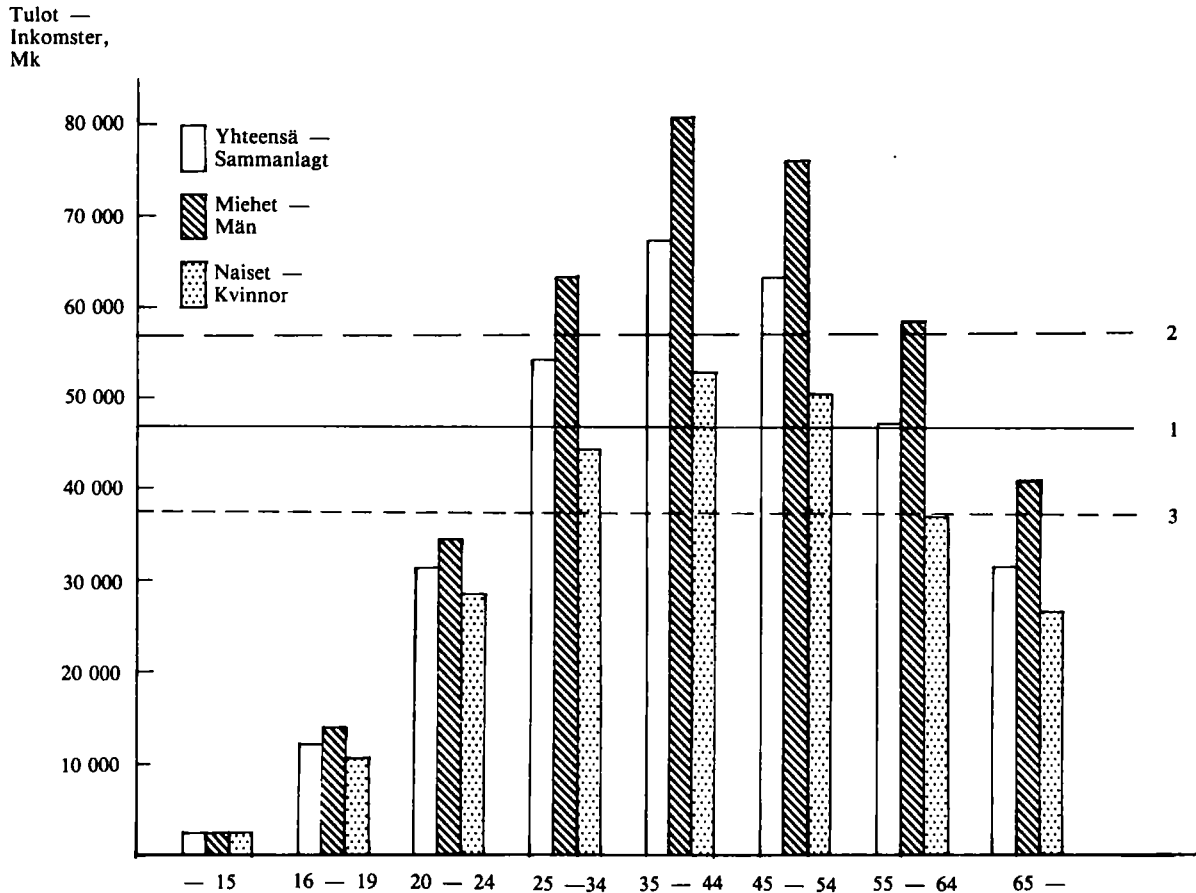

1. Keskimääräiset tulot — Genomsnittliga inkomster
2. Miesten keskimääräiset tulot — Genomsnittliga inkomster för män
3. Naisten keskimääräiset tulot — Genomsnittliga inkomster för kvinnor

Käsinverotettuja luonnollisia henkilöitä on n. 0,4 prosenttia kaikista tuloa saaneista tai varallisuutta omaavista luonnollisista henkilöistä. Heidän veronalaisia tulojaan ja varojaan ei tunneta, koska niistä ei ole tietoa verotuksen ATK-rekisterissä. Osaa heistä on lisäksi verotettu merimiesverolain nojalla.

Käsinverotettujen tiedoista ainoastaan verotietoja voidaan verrata muiden luonnollisten henkilöiden tietoihin samoin kuin maksuunpanon perusteina olevia verotettuja tuloja ja verotettavaa varallisuutta.

Käsinverotettujen verotettava tulo valtionverotuksessa oli 426 miljoonaa markkaa ja verotettava varallisuus 476 miljoonaa markkaa. He maksoivat valtion tuloveroa 61 miljoonaa markkaa ja varallisuusveroa 3,4 miljoonaa markkaa.

De manuellt beskattade fysiska personerna utgör ca 0,4 procent av samtliga fysiska personer som haft inkomst eller förmögenhet. Det finns inte uppgifter om deras skattepliktiga inkomster och tillgångar då dessa uppgifter inte finns i beskattningens ADB-register. En del av dem har dessutom beskattats med stöd av sjömansskattelagen.

Av uppgifterna om de manuellt beskattade kan man endast jämföra skatteuppgifterna med uppgifterna för övriga fysiska personer, detsamma gäller de beskattade inkomsterna och den beskattade förmögenheten som ligger till grund för debiteringen.

Den beskattningsbara inkomsten för manuellt beskattade i statsbeskattningen var 426 miljoner mark och den beskattningsbara förmögenheten 476 miljoner mark. De betalade 61 miljoner mark i statlig inkomstskatt och 3,4 miljoner mark i förmögenhetsskatt.

Merimiesveroa on pidätetty vuonna 1984 noin 312,3 milj. markkaa, mikä on keskimäärin 29,5 prosenttia merimiestulosta.

Valtion verottamien yhteisöjen lukumäärä kasvoi vuodesta 1983 vuoteen 1984 7,2 prosenttia. Verotettavat tulot kasvoivat 2,6 prosenttia. Valtion tulovero sen sijaan laski neljä prosenttia. Edellä mainittu yhteisöverokannan lievennyssäädöksen alarajan nostaminen näyttää alentaneen erityisesti osakeyhtiöiden ja osuuskuntien veroja.

År 1984 innehölls ca 312,3 milj. mark i sjömansskatt, vilket är i medeltal 29,5 procent av sjömansinkomsten.

Antal samfund som staten beskattat ökade från år 1983 till år 1984 7,2 procent. Beskattningsbara inkomsten ökade 2,6 procent. Statens inkomstskatt sjönk däremot med drygt fyra procent. Den tidigare nämnda höjningen av den undre gränsen av det belopp vid vilken samfundsskattesatsen börjar uttas till sitt fulla belopp verkar främst ha lindrat beskattningen av aktiebolag och andelslag.

Asetelma 13. Asetelma 13. Valtion verottamat yhteisöt vuosina 1980—1984
Tablå 13. Statsbeskattade samfund åren 1980—1984

	1980	1981	1982	1983	1984
Luku — Antal	31 025	34 500	37 424	41 254	44 244
Verotettavat tulot — Beskattningsbara inkomster, milj.mk	4 061,8	4 732,2	5 208,8	5 765,7	5 912,9
Tulovero — Inkomstskatt, milj. mk	1 547,6	1 803,6	1 956,1	2 111,2	2 022,8

Varallisuudesta verotettujen yhteisöjen lukumäärä nousi vuodesta 1983 vuoteen 1984 9,3 prosenttia. Verotettava varallisuus kasvoi 11,7 prosenttia ja varallisuusvero 10,9 prosenttia.

Från år 1983 till år 1984 ökade antalet förmögenhetsbeskattade samfund 9,3 procent. Den beskattningsbara förmögenheten ökade 11,7 procent och förmögenhetsskatten 10,9 procent.

Asetelma 14. Varallisuudesta verotetut yhteisöt vuosina 1980—1984
Tablå 14. Förmögenhetsbeskattade samfund åren 1980—1984

	1980	1981	1982	1983	1984
Luku — Antal	3 090	3 313	3 557	3 955	4 323
Verotettava varallisuus — Beskattningsbar förmögenhet, milj. mk	1 367,6	1 790,8	2 062,8	2 622,8	2 928,4
Varallisuusvero — Förmögenhetsskatt, milj. mk ...	11,4	15,2	17,6	22,1	24,5

Verotusyksikköinä ovat asetelmassa 15 kaikki yhteisön erillisinä osina verotetut haaraliikkeet tai osastot, joita kunnallisverotuksessa käsitellään itsenäisinä verovelvollisina.

Kunnan verottamien yhteisöjen lukumäärä oli vuonna 1984 31 prosenttia suurempi kuin vuonna 1980. Kunnallisverotuksessa verotettavat tulot ovat kuitenkin kasvaneet vuoteen 1980 verrattuna 62 prosenttia. Myös kunnallisveron ja kirkollisveron maksuunpantu määrä on vastaavana ajanjaksona kasvanut samassa suhteessa.

I tablå 15 är samfundets samtliga filialer eller avdelningar som beskattats som skilda delar beskattningsenheter som i kommunalbeskattningen behandlas som självständiga skattskuldiga.

Antalet kommunalbeskattade samfund var år 1984 31 procent större än år 1980. De inkomster som beskattades vid kommunalbeskattningen har dock jämfört med år 1980 ökat med 62 procent. Även det belopp som debiterades vid kommunal- och kyrkoberäkningen har ökat i samma förhållande under motsvarande tid.

Asetelma 15. Kunnan verottamat yhteisöt vuosina 1980—1984
Tablå 15. Kommunalbeskattade samfund åren 1980—1984

	1980	1981	1982	1983	1984
Luku — Antal	69 078	74 263	78 996	85 218	90 470
Verotettavat tulot — Beskattningsbara inkomster, milj.mk	9 025,4	10 871,2	12 202,9	13 637,4	14 621,8
Kunnallisvero — Kommunalskatt, milj. mk	1 416,5	1 707,3	1 919,0	2 145,0	2 300,8
Kirkollisvero — Kyrkoskatt, milj. mk	106,1	128,5	144,7	161,8	173,3

8. Liitetaulukkojen sisältö

Vuoden 1984 tulo- ja varallisuustilastossa on 18 liitetaulukkoa. Taulukot 1—10 sisältävät tiedot luonnollisten henkilöiden tuloista ja verotuksesta. Taulukot 11—16 sisältävät tiedot luonnollisten henkilöiden varallisuudesta, sen suhteesta tuloihin ja varallisuuden verottamisesta. Taulukot 17—18 sisältävät tiedot yhteisöjen verotuksesta.

Taulukoissa 1—2 kuvataan tulonmuodostusta ja verotusprosessia tuloluokittain valtionveron alaisten tulojen mukaan.

Taulukossa 3 tulonsaajien lukumäärä-, tulo-, varallisuus-, vähennys- ja verotiedot esitetään lääneittäin. Taulukossa 4 vastaavat tiedot ovat iän ja sukupuolen mukaan ja taulukossa 5 perhetyypeittäin.

Taulukoissa 6—10 käsitellään luonnollisten henkilöiden lukumääriä, valtionveron alaisia tuloja ja veroja valtionveron alaisten tulojen suuruuden sekä alueellisten ja väestöllisten muuttujien mukaisesti luokiteltuina. Taulukossa 6 tiedot ovat lääneittäin ja seutukaava-alueittain, taulukossa 7 yksityiskohtaisemmin lääneittäin, taulukossa 8 perhetyypeittäin sekä taulukossa 9 sukupuolen ja iän mukaan.

Taulukossa 10 käsitellään avioparien tuloja miehen ja vaimon valtionveron alaisten tulojen mukaan.

Taulukoissa 11—16 luokitusmuuttujina ovat luonnollisten henkilöiden veronalaiset varat. Taulukossa 11 esitetään tiedot varallisuusverotuksesta valtionveron alaisten tulojen ja veronalaisten varojen mukaan. Taulukossa 12 varallisuuden jakautumista tarkastellaan pääasiallisen tulolähteen mukaan. Taulukoissa 13 ja 14 kuvataan luonnollisten henkilöiden varallisuus ja velat veronalaisten varojen ja valtionveron alaisten tulojen mukaan. Taulukossa 15 varojen jakautumista kuvataan lääneittäin ja taulukossa 16 varallisuuslajeittain sekä pääasiallisen tulolähteen mukaan.

Taulukossa 17 on esitetty tiedot kuolinpesien ja yhteisöjen verotuksesta yritysmuodoittain ja taulukossa 18 lääneittäin.

9. Lisätietojen saanti

Tulo- ja varallisuustilastoa laaditaan Tilastokeskuksen elinolotilastotoimistossa, jonka puoleen voi kääntyä tilaston tietosisältöä koskevissa ongelmissa (p. (90) 58001).

Tilastokeskus on tuottanut verotusaineistosta kunnittaisia tietoja vuodesta 1973 lähtien. Tiedot on toimitettu erityisselvitysten kautta. Tulo- ja varallisuustilastosta on mahdollisuus saada valmiina kuntakohtaisina tulostuksina julkaisutaulujen 1, 2, 4, 8, 9, ja 17 mukaiset tiedot. Tilastokeskuksen salassapitovelvollisuuden vuoksi alle 5 havaintoyksikköä koskevat markkamääräiset tiedot on nollattu; luvut sisältyvät kuitenkin loppusummiin. Kunnittaisia tietoja tilaston aineistosta on myös Tilastokeskuksen ylläpitämässä aluetietokannassa (ALTIKA). Kuntapakettia ja muita erityisselvityksiä tilaston aineistosta voi tiedustella Tilastokeskuksen erityisselvityksiköistä, p. (90) 17341.

Kunnittaisten tietojen lisäksi on saatavissa tuloluokittain (taulukon 1 mukaisena) lukumäärätiedot sekä keskimääräiset tulo-, vähennys-, varallisuus- ja verotiedot.

8. Tabellbilagor

I inkomst- och förmögenhetsstatistiken för år 1984 finns 18 tabellbilagor. Tabellerna 1—10 innehåller uppgifter om fysiska personers inkomster och beskattning. Tabellerna 11—16 innehåller uppgifter om fysiska personers förmögenhet, dess förhållande till inkomsterna samt beskattning av förmögenheten. Tabellerna 17—18 innehåller uppgifter om beskattningen av samfund.

I tabellerna 1—2 redogörs för inkomstbildningen och beskattningsprocessen efter inkomstklass enligt skattepliktiga inkomster vid statsbeskattningen.

I tabell 3 ges uppgifter om antalet inkomsttagare, uppgifter om deras inkomst, förmögenhet, avdrag och beskattning efter län. I tabell 4 finns motsvarande uppgifter efter ålder och kön och i tabell 5 efter familjetyp.

I tabellerna 6—10 behandlas antalet fysiska personer, deras statsskattepliktiga inkomster och skatter efter storleken av de statsskattepliktiga inkomsterna samt de regionala och demografiska variablerna. I tabell 6 anges uppgifterna efter län och regionplaneområde, i tabell 7 mera detaljerat efter län, i tabell 8 efter familjetyp och i tabell 9 efter kön och ålder.

I tabell 10 behandlas äkta makars inkomster enligt mannens och hustruns statsskattepliktiga inkomster.

I tabellerna 11—16 används fysiska personers skattepliktiga tillgångar som klassificeringsvariabler. I tabell 11 finns uppgifter om förmögenhetsbeskattningen efter skattepliktiga inkomster vid statsbeskattningen och skattepliktiga tillgångar. I tabell 12 granskas förmögenhetsfördelningen efter den huvudsakliga inkomstkällan. I tabellerna 13 och 14 uppges fysiska personers förmögenhet och skulder efter skattepliktiga tillgångar och skattepliktiga inkomster vid statsbeskattningen. I tabell 15 uppges fördelningen av tillgångar enligt län och i tabell 16 enligt förmögenhetslag och enligt den huvudsakliga inkomstkällan.

I tabell 17 framläggs uppgifterna för beskattningen av dödsbon och samfund efter företagsform och i tabell 18 efter län.

9. Tilläggsuppgifter

Statistikcentralen har utarbetat uppgifter enligt kommun ur beskattningsmaterialet från och med år 1973. Uppgifter na kan beställas via Statistikcentralens enhet för specialutredningar.

Det är möjligt att få inkomst- och förmögenhetsstatistikuppgifterna i tabellerna 1, 2, 4, 8, 9 och 17 attagna direkt per kommun. I enlighet med Statistikcentralens sekretessbestämmelser har uppgifter som gäller färre än 5 object inte uppgetts, där har siffran noll antecknats; uppgifterna ingår dock i slutsummorna. Ur det statistiska materialet erhålls även uppgifter efter kommun ur Statistikcentralens regionala databas (ALTIKA). Uppdragsenheten vid Statistikcentralen kan ge besked om kommunpaket och övriga specialutredningar som kan utarbetas på basen av statistiken (t. (90) 17 341).

Utöver de kommunvisa uppgifterna står även uppgifter om antal och medelinkomster, medelavdrag, medelförmögenhet och medelskatt (enligt tabell 1) att få.

SUMMARY

The income and property statistics are based on the taxation register maintained by the inland revenue service. The register includes both individuals and corporations. Regarding individuals, the chief income concept is the income subject to state taxation, the main items of which are wages and salaries, pensions, income from agriculture and forestry, business and professional income, income from real estate and property, and income from association. Income less deductions yields the income taxable in state taxation as well as the income taxable in municipal taxation, the latter being the larger because municipal taxation allows fewer deductions. Taxable income forms the basis for determining the amount of the progressive state income tax, proportional municipal tax, and other comparable charges. Taxable property determines the amount of property tax.

Being based on taxation data, these statistics do not include as income such social transfers as child allowances, unemployment benefits, and rent subsidies. In certain cases income from property is exempt from tax. In addition, several property items are undervalued in taxation.

In 1984 Finland had nearly 3 950 000 income-reci-

pients, whose aggregate income subject to taxation amounted to 184,9 billion marks. The average income was 47 464 marks, up about 10 per cent on the previous year. Individuals paid about 51 billion marks in taxes and other comparable charges. The average tax rate was 27,5 per cent. The municipal tax accounted for nearly half of all taxes and the state income tax for 39 per cent. These individuals had a total of nearly 195,5 billion marks in assets subject to taxation, up 10,6 per cent on the previous year. Persons with property paid nearly 214 million marks in property tax. This particular tax accounted for only about 0.4 per cent of all taxes. Corporations and decedent estates paid a total of over 4,7 billion marks in state income, municipal, and property taxes, an amount representing slightly over 9 per cent of all direct taxes.

In addition to these statistics, the Central Statistical Office of Finland publishes sample-based income distribution statistics on individuals and households. The basic unit of the income distribution statistics is the household and the main income concept disposable income. The Central Statistical Office also publishes enterprise and income statistics on agriculture and forestry.

Käsiteluetelo

Alaikäiset lapset
 Ammattitulot
 Ansiotulot
 Asunto-osakeyhtiö
 Asuntotulot

Avioparit
 - molemmilla tuloa
 - vain toisella tuloa
 Avoin yhtiö
 Elinkorot
 Eläketulot
 - ansio-, tapaturma- ja liikenneva-
 kuutuseläkkeet
 - kansaneläke
 Erillinen toimipaikka
 Ikä
 Jakamaton kuolinpesä
 Kansaneläkevakuutusmaksu
 Kaupungit
 Keskihinta
 Keskimääräiset tulot
 Keskimääräiset vähennykset
 Keskimääräiset tulot miinus verot

Kiinteistöt
 Kiinteistötulot
 Kirkollisvero
 Koko maa
 Kommandiittiyhtiö
 Korkotulot
 Korot
 Kotipaikkakunta
 Kulkuvälineet
 Kunnallisvero
 Kunnallisveron alaiset tulot

Kunnallisverotuksessa verotettavat
 tulot
 Kunnan verottamat
 Kunta
 Käsinverotetut
 Laitos
 Lapsi/Lasta
 Ei lapsia
 Liiketulot
 Luku
 Luonnolliset henkilöt
 Luontoisetu
 Lääni
 Maatilatalouden tulot

Maatilatalouden varat
 Mediaanitulo
 Merimiestulo
 Merimiesvero
 Merimiesverotettu
 Metsänhoitomaksu
 Miehet
 Molemmat sukupuolet
 Muut

Förteckning över termer

Minderåriga barn
 Inkomster av yrke
 Förvärvsinkomster
 Bostadsaktiebolag
 Inkomster av bostad

Äkta makar
 - båda har inkomst
 - endast den ena har inkomst
 Öppet bolag
 Livräntor
 Pensiosinkomster
 - förvärvs-, olycksfalls- och
 försäkringspensioner
 - folkpension
 Separat arbetsplats
 Ålder
 Oskiftade dödsbon
 Folkpensionspremie
 Städer
 Medelpris
 Genomsnittliga inkomster
 Genomsnittliga avdrag
 Genomsnittliga inkomster minus
 skatter
 Fastigheter
 Inkomst av fastighet
 Kyrkoskatt
 Hela riket
 Kommanditbolag
 Ränteinkomster
 Räntor
 Hemort
 Fortskaffningsmedel
 Kommunkatt
 Vid kommunalbeskattningen
 skattepliktiga inkomster
 Vid kommunalbeskattningen
 beskattningsbara inkomster
 Av kommunen beskattade
 Kommun
 Handbeskattade
 Institut
 Barn
 Utan barn
 Inkomst av rörelse
 Antal
 Fysiska personer
 Naturaförmån
 Län
 Inkomst av gårdsbruk

Gårdsbrukets tillgångar
 Median inkomst
 Sjömansinkomst
 Sjömansskatt
 Sjömansbeskattad
 Skogsvårdsavgift
 Män
 Båda könen
 Övriga

List of terms

Under-aged children
Income from profession
Earnings
Housing company
Imputed income from owneroccupied dwellings
Married couples
 - *both have income*
 - *only one has income*
Unlimited partnership company
Annuities
Pensions
 - *employment, disability and traffic insurance pensions*
 - *national pension*
Separate establishment
Age
Undivided decedent estates
National pension contribution
Urban communes
Average price
Average income
Average deductions
Average income minus taxes

Real estates
Income from real estates
Church tax
Whole country
Limited partnership company
Income from interest
Interest
Domicile
Vehicles
Municipal tax
Income subject to municipal taxation

Taxable income in municipal taxation

Taxed by municipality
Municipality
Manually taxed
Institution
Child
No children
Income from business
Number
Individuals
Benefit in kind
Province
Income from agriculture and forestry

Assets of agriculture and forestry
Median income
Sailors' income
Sailors' tax
Subject to sailors' tax
Forest premium
Males
Both sexes
Others

Muut kunnat	Övriga kommuner	<i>Rural communes</i>
Muut tulot	Övriga inkomster	<i>Other income</i>
Naiset	Kvinnor	<i>Females</i>
Omaisuuustulot	Inkomster av förmögenhet	<i>Income from property</i>
Osakehuoneistot	Aktieliägenheter	<i>Housing company shares</i>
Osakeyhtiö	Aktiebolag	<i>Joint-stock company</i>
Osakkeet	Aktier	<i>Company shares</i>
Osingot	Dividender	<i>Dividends</i>
Osuuskunta	Andelslag	<i>Co-operative society</i>
Palkansaaajat	Löntagare	<i>Wage earners</i>
Perhetyyppi	Familjetyp	<i>Type of family</i>
Rahamäärä	Penningbelopp	<i>Amount of money</i>
Saatavat	Tillgodohavanden	<i>Receivables</i>
Sairausvakuutusmaksu	Sjukförsäkringsavgift	<i>The sickness insurance premium</i>
Seutukaava-alue	Regionplaneområde	<i>Regional planning area</i>
Sosiaaliturvamaksu	Socialskyddsavgift	<i>Social security contributions</i>
Säätiö	Stiftelse	<i>Foundation</i>
Tuloluokka	Inkomstklass	<i>Income bracket</i>
Tulonsaaja	Inkomsttagare	<i>Income-recipient</i>
Tulot	Inkomster	<i>Income</i>
Tulot ulkomailta	Inkomster från utlandet	<i>Income from abroad</i>
Tulot miinus verot	Inkomster minus skatter	<i>Income minus taxes</i>
Tulot yhtymästä	Inkomst från sammanslutning	<i>Income from association</i>
Tulottomat	Utan inkomst	<i>Individuals without income</i>
Tuloveroasteikko	Inkomstskatteskala	<i>The scale of income tax</i>
Työtulot	Arbetsinkomster	<i>Wages and salaries</i>
- hankintatyön arvo metsätaloudesta	- värdet av leveransarbete i skogsbruk	- <i>imputed value in forestry</i>
- luontoisedut	- naturaförmåner	- <i>wages and salaries in kind</i>
- muut palkkatulot	- andra löneinkomster	- <i>other wages and salaries</i>
- palvelurahat	- betjäningsavgift	- <i>service charges</i>
- rahapalkka	- penninglön	- <i>wages and salaries in money</i>
Valtion tulovero	Statlig inkomstskatt	<i>State income tax</i>
Valtion verottamat	Av staten beskattade	<i>Taxed by the state</i>
Valtionverot	Statsskatter	<i>State taxes</i>
Valtionveron alaiset tulot	Statsskattepliktiga inkomster	<i>Income subject to state taxation</i>
Valtionverotuksessa verotettavat tulot	Vid statsbeskattningen beskattningsbara inkomster	<i>Taxable income in state taxation</i>
Varallisuuslaji	Typ av förmögenhet	<i>Type of property</i>
Varallisuusvero	Förmögenhetsskatt	<i>Capital tax</i>
Varallisuusveroasteikko	Förmögenhetsskatteskala	<i>The scale of capital tax</i>
Varat liikkeestä ja ammatista	Tillgångar av rörelse och yrke	<i>Assets of trade and profession</i>
Velat ja veloitteet	Gäld och förpliktelser	<i>Debts and obligations</i>
Veronalaiset tulot	Skattepliktiga inkomster	<i>Income subject to taxation</i>
Veronalaiset varat	Skattepliktiga tillgångar	<i>Assets subject to taxation</i>
Veronkorotus	Skatteförhöjning	<i>Tax increase</i>
Veronluonteiset maksut	Avgifter av skattenatur	<i>Fiscal charges</i>
Verot	Skatter	<i>Taxes</i>
Verotettava varallisuus	Beskattningsbar förmögenhet	<i>Property subject to taxation</i>
Verotettujen luku	Antal beskattade	<i>Number of those liable to taxation</i>
Verottamattomien luku	Antal obeskattade	<i>Number of those not liable to taxation</i>
Veroäyri	Skattöre	<i>Municipal income tax unit</i>
Vuokratulot	Hysesinkomter	<i>Rents</i>
Vuosi	År	<i>Year</i>
Vähennykset	Avdrag	<i>Deductions</i>
- Ahvenanmaan erikoisvähennys	- speciellt avdrag för Åland	- <i>special deduction for Åland</i>
- elatusvelvollisuusvähennys	- underhållskyldighetsavdrag	- <i>child support deduction</i>
- eläkevakuutusmaksut	- premier för pensionsförsäkring	- <i>pension contribution</i>
- eläketulovähennys	- pensionsinkomstavdrag	- <i>pension deduction</i>
- henkivakuutusmaksut	- premier för livförsäkring	- <i>life insurance premiums</i>
- huoltajavähennys	- försörjaravdrag	- <i>guardian's deduction</i>
- invalidivähennys	- invalidavdrag	- <i>permanent disability deduction</i>
- korot ja indeksikorotukset	- räntor och indexförhöjningar	- <i>interests on debts</i>
- koulutusvähennys	- utbildningsavdrag	- <i>deduction on support of studying children</i>
- lapsivähennys	- barnavdrag	- <i>child deduction</i>
- matkakulut	- resekostnader	- <i>travel expenses</i>
- muut vähennykset	- övriga avdrag	- <i>other deductions</i>
- opiskelijavähennys	- studieavdrag	- <i>study deduction</i>

- osinkotulovähennys	- dividendavdrag	- <i>divident deduction</i>
- palkkavähennys	- löneavdrag	- <i>salary deduction</i>
- perusvähennys	- grundavdrag	- <i>basic deduction</i>
- puolisovähennys	- makes/makas avdrag	- <i>deduction for spouse</i>
- sairauskulut	- sjukdomskostnader	- <i>medical costs</i>
- toistuvaisuusavustus	- periodiskt understöd	- <i>periodical assistance</i>
- tulolähteen tappio	- förvärvskällans förlust	- <i>loss of earnings</i>
- tulonhankkimiskustannukset	- kostnader för inkomstens förvärvande	- <i>costs from income acquisition</i>
- tulonhankkimisvähennys	- avdrag för inkomstens förvärvande	- <i>deduction on income acquisition</i>
- työtulovähennys	- arbetsinkomstavdrag	- <i>wage deduction</i>
- varallisuusverovähennys	- förmögenhetsskatteavdrag	- <i>property tax deduction</i>
- vähennysten siirto puolisoitten kesken	- avdrag överfört till make/maka	- <i>deduction transferred to spouse</i>
- yksinhuoltajavähennys	- ensamförsörjaravdrag	- <i>single parent deduction</i>
- ylimääräinen työtulovähennys	- extra arbetsinkomstavdrag	- <i>extraordinary earnings deduction</i>
Vähennykset kunnallisverotuksessa yhteensä	Avdragen vid kommunalbeskattningen sammanlagd	<i>Deductions in municipal taxation, total</i>
Vähennykset valtionverotuksessa yhteensä	Avdragen vid statsbeskattningen sammanlagd	<i>Deductions in state taxation, total</i>
Välitön vero	Direkt skatt	<i>Direct tax</i>
Yhdistys	Förening	<i>Association</i>
Yhteensä	Summa	<i>Total</i>
Yhteisverotettavat	Sambeskattade	<i>Jointly taxed</i>
Yhteisöt	Samfund	<i>Corporations</i>
Yhtymä	Sammanlutning	<i>Partnership association</i>
Yksinäiset miehet/naiset	Ensamstående män/kvinnor	<i>Non-married persons male/female</i>
Yksityiset henkilöt	Enskilda personer	<i>Private persons</i>
Yritysmuoto	Företagsform	<i>Enterprise</i>
Äyrit	Ören	<i>Municipal tax rates for</i>
- ammattiäyrit	- ören för yrke	- <i>vocation</i>
- henkilökohtaiset äyrit	- ören för personlig inkomst	- <i>personal income</i>
- kiinteistöäyrit	- ören för fastighet	- <i>real estate</i>
- korotusäyrit	- skattehöjningsskattören	- <i>increase in taxation</i>
- liikeäyrit	- ören för rörelse	- <i>business</i>
- osuus yhtymän veroäyristä	- andel av sammanslutnings skattören	- <i>share in organisation's tax rate</i>

Taulukoissa käytetyt symbolit

Ei mitään ilmoitettavaa	—
Suure pienempi kuin puolet käytetystä yksiköstä ...	0.0
Tietoa ei ole saatu
Loogisesti mahdoton esitettäväksi

Symboler använda i tabellerna

Inget att redovisa	—
Storheten mindre än hälften av den använda enheten	0.0
Uppgift ej tillgänglig
Logiskt omöjlig uppgift

Explanation of symbols

<i>Magnitude nil</i>	—
<i>Magnitude less than half of unit employed</i>	0.0
<i>Data not available</i>
<i>Category not applicable</i>

TAULUKOT-TABELLER
TABLES

1. LUONNOLLISTEN HENKILÖIDEN LUKU, TULOT, VARAT, VÄHENNYKSET JA VEROT VALTIONVERON ALAISTEN TULOJEN MUKAAN
 FYSISKA PERSONERS ANTAL, INKOMSTER, TILLGÅNGAR, AVDRAG OCH SKATTER ENLIGT SKATTEPLIKTIGA INKOMSTER VID STATSBE-
 SKATTNINGEN
 NUMBER, INCOME, ASSETS, DEDUCTIONS AND TAXES OF INDIVIDUALS BY INCOME SUBJECT TO STATE TAXATION

RAHAMÄÄRÄT - PENGAR I - MONEY UNIT, 1000 MK

LUKU, TULOT, VARAT, VÄHENNYKSET JA VEROT ANTAL, INKOMSTER, TILLGÅNGAR, AVDRAG OCH SKATTER NUMBER, INCOME, ASSETS, DEDUCTIONS AND TAXES	YHTEENSÄ SUMMA TOTAL	VALTIONVERON ALAISTEN TULOJEN LUOKKA, MK INKOMSTKLASS ENLIGT SKATTEPLIKTIGA INKOMSTER VID STATSBEKATTNINGEN, MK INCOME BRACKET BY INCOME SUBJECT TO STATE TAXA- TION, MK				
		10 - 2499	2500 - 4999	5000 - 9999	10000 - 14999	15000 - 19999
TULONSAAJIEN LUKU ANTAL INKOMSTTAGARE	3949956	184103	110872	218318	173453	332572
ALAIKÄISTEN LASTEN LUKU ANTAL HINDERÄRIGA BARN	1078489	9658	6446	12907	13868	16908
TULOT VALTION- JA KUNNALLISVEROTUKSESSA INKOMSTER VID STATS- OCH KOMMUNALBEKATTNINGEN						
VALTIONVERON ALAISET TULOT YHTEENSÄ VID STATSBEKATTNINGEN SKATTEPLIKTIGA INKOMSTER SAMMANLAGT ..	184902312	174960	412551	1661046	2147502	5930032
KUNNALLISVEKON ALAISET TULOT YHTEENSÄ VID KOMMUNALBEKATTN. SKATTEPLIKTIGA INKOMSTER SAMMANLAGT ..	185422264	194059	416959	1650063	2115149	5892246
1 TYÖTULOT						
ARBETSINKOMSTER	135904618	106584	280497	1011377	1143788	1450006
1 RAHAPALKKA PENNINGLON	129982503	85634	238648	882173	1022217	1323957
2 LUONTOISEDOT NATURAFORMÄNER	1280476	553	1301	8170	12230	13321
3 MUUT PALKKATULOT ANDRA LÖNEINKOMSTER	4350083	19198	37034	110621	99683	104078
4 PALVELURAHAT, TOIMITUSKIRJAIN LUNASTUKSET YMS. BETJÄNINGSÄVGIFTER, EXPEDITIÖNSLÖSEN O.A. DYL.	278282	1057	3260	9834	9044	7964
5 HANKINTATYÖN ARVO METSÄTALOUESTA VARDET AV LEVERANSARBETE I SKUGSBRUKET	13258	119	224	576	629	674
2 SAIRAUSSIVAKUUTUSLAIN MUKAISET PÄIVÄ- JA ÄITIYSRAHAT DAG- OCH MODERSKAPSPENNINGAR ENLIGT SJUKFÖRSÄKRINGSLAGEN..						
	2392584	11380	24603	102280	105413	100907
3 ELÄKETULOT						
PENSIONSINKOMSTER	29288034	13957	53291	399209	660855	3999586
1 TYÖ-, VIRKA- JA YRITTÄJÄELÄKKEET ARBETS-, TJÄNSTE- OCH FÖRETAGARPENSIONER	18642682	8003	27829	118179	215823	470378
2 TAPATURMA- JA LIIKENNEVAKUUTUSELÄKKEET OLYCKSFALL- OCH TRAFIKFÖRSÄKRINGSPENSIONER.....	469811	999	1933	7439	12506	16242
3 KANSANELÄKKEET - FOLKPENSIONER	10115932	4804	22816	268779	430052	3510016
4 MUUT ELÄKKEET - ANKA PENSIONER	59609	137	707	4796	2468	2956
4 MAATILATALOUDEN TULOT INKOMSTER AV GÅRDSBRUK						
A VALTIONVEROTUKSESSA VID STATSBEKATTNINGEN	7228441	8402	17222	64657	126277	224151
1 ANSIOTULO MAATILATALOUESTA FÖRVÄRVSINKOMST AV GÅRDSBRUK	5068210	880	4671	31594	76162	141395
2 METSÄTALOUDEN PUHDAS TUOTTO NETTOINKOMST AV SKUGSBRUK	1688540	7038	11580	30438	46334	75970
SIITÄ MAATILAMETSÄTALOUDEN ANSIOTULO DÄRAV FÖRVÄRVSINKOMST AV GÅRDENS SKUGSBRUK	711783	3445	6725	20462	28863	45592
3 MAATILATALOUDEN MUU TUOTTO ANNAN INKOMST AV GÅRDSBRUK	471699	483	956	2616	3784	6782
B KUNNALLISVEROTUKSESSA VID KOMMUNALBEKATTNINGEN	6670614	4929	9812	35944	75935	143153
5 LIIKETULOT INKOMSTER AV RÖRELSE						
A VALTIONVEROTUKSESSA VID STATSBEKATTNINGEN	2465979	243	1013	6179	15410	27232
1 ANSIOTULO LIIKKEESTÄ FÖRVÄRVSINKOMST AV RÖRELSE	2017467	239	1010	6098	15310	26963
2 MUU LIIKETULO ANNAN INKOMST AV RÖRELSE	448525	3	4	77	93	254
B KUNNALLISVEROTUKSESSA VID KOMMUNALBEKATTNINGEN	2149712	274	693	4032	9183	17000

LUKU, TULOT, VARAT, VÄHENNYKSET JA VEROT
ANTAL, INKOMSTER, TILLGÅNGAR, AVDRAG OCH SKATTER
NUMBER, INCOME, ASSETS, DEDUCTIONS AND TAXES

VALTIONVERON ALAISTEN TULOJEN LUOKKA, MK
INKOMSTKLASS ENLIGT SKATTEPLIKTIGA INKOMSTER VID STATSBE-
SKATTNINGEN, MK
INCOME BRACKET BY INCOME SUBJECT TO STATE TAXATION, MK

	20000 - 24999	25000 - 29999	30000 - 34999	35000 - 39999	40000 - 44999	45000 - 49999
TULONSAAJIEN LUKU ANTAL INKOMSTTAGARE	264792	239729	195766	168147	185213	206665
ALAICAISTEN LASTEN LUKU ANTAL MINDERÅRIGA BARN	18543	20834	24197	27423	34322	43043
TULOT VALTIUN- JA KUNNALLISVEROTUKSESSA INKOMSTER VID STATS- OCH KOMMUNALBESKATTNINGEN						
VALTIONVERON ALAISET TULOT YHTEENSÄ VID STATSBEKATTNINGEN SKATTEPLIKTIGA INKOMSTER SAMMANLAGT .	5950862	6579713	6340854	6302102	7887083	9820026
KUNNALLISVERON ALAISET TULOT YHTEENSÄ VID KOMMUNALBESKATTN. SKATTEPLIKTIGA INKOMSTER SAMMANLAGT ..	5890063	6538157	6303378	6271504	7875378	9811320
1 TYÖTULOT ARBETSINKOMSTER	1826027	2114972	2517869	3360399	5234683	7327578
1 RAHAPALKKA PENNINGLÖN	1694583	1977638	2372824	3209777	5070521	7144222
2 LUGNTOISEDUK NATURAFÖRMÄNER	13967	13582	13994	15280	18772	25345
3 MUUT PALKKATULOT ANNUA LÖNEINKOMSTER	109609	116027	122940	126908	134823	147914
4 PALVELURAHAT, TOIMITUSKIRJAIN LUNASTUKSET YMS. BETJÄNINGSAVGIFTER, EXPEDITIONSLÖSEN O.A. DYL.	7064	7000	7100	7566	9873	9206
5 HANKINTATYÖN ARVO METSÄTALOUEDESTA VÄRDET AV LEVEKANSARBETE I SKOGSBRUKET	791	704	1017	840	678	879
2 SAIRAUSSVAKUUTUSLAIN MUKAISET PÄIVÄ- JA ÄITIYSRAHAT DAG- OCH MODERSKAPSPENNINGAR ENLIGT SJKKFÖRSÄKRINGSLAGEN..	114606	134388	170325	212637	236704	217916
3 ELÄKETULOT PENSIONSINKOMSTER	3435202	3640430	2880718	1930219	1583466	1438096
1 TYÖ-, VIRKA- JA YRITTÄJÄELÄKKEET ARBETS-, TJÄNSTE- OCH FÖRETAGARPENSIONER	1170677	1988991	2033280	1541330	1334386	1251493
2 TAPATURMA- JA LIIKENNEVAKUUTUSELÄKKEET OLYCKSFALL- OCH TRAFIKFÖRSÄKRINGSPENSIONER.....	21937	25138	25826	26640	27820	28462
3 KANSANELÄKKEET - FOLKPENSIONER	2238259	1622104	817364	358496	217942	155557
4 MUUT ELÄKKEET - ANDRA PENSIONER	4304	4193	4236	3727	3297	2604
4 MAATILATALOUDEN TULOT INKOMSTER AV GÅRDSBRUK						
A VALTIONVEROTUKSESSA VID STATSBEKATTNINGEN	357266	432373	468968	485955	490875	476682
1 ANSIOTULO MAATILATALOUEDESTA FÖRVÄRVSINKOMST AV GÅRDSBRUK	220791	290502	339114	371686	383807	376418
2 METSÄTALOUDEN PUHDAS TUOTTO NETTOINKOMST AV SKOGSBRUK	122672	126519	117045	104041	97505	91643
SIITÄ MAATILAMETSÄTALOUDEN ANSIOTULO DARAV FÖRVÄRVSINKOMST AV GÅRDENS SKOGSBRUK	66125	64583	57876	49520	44829	40822
3 MAATILATALOUDEN MUU TUOTTO ANNAN INKOMST AV GÅRDSBRUK	13802	15350	12792	10221	9567	8623
B KUNNALLISVEROTUKSESSA VID KOMMUNALBESKATTNINGEN	258920	348388	405524	428771	448791	444891
5 LIIKETULOT INKOMSTER AV RÖRELSE						
A VALTIONVEROTUKSESSA VID STATSBEKATTNINGEN	43219	56935	77120	87323	97499	107968
1 ANSIOTULO LIIKKEESTA FÖRVÄRVSINKOMST AV RÖRELSE	42936	56574	76664	86581	96675	106790
2 MUU LIIKETULO ANNAN INKOMST AV RÖRELSE	283	361	452	740	831	1175
B KUNNALLISVEROTUKSESSA VID KOMMUNALBESKATTNINGEN	26932	39366	53609	66344	76504	80252

1. LUGNÖLLISTEN HENKILÖIDEN LUKU, TULOT, VARAT, VÄHENNYKSET JA VEROT VALTIONVERON ALAISTEN TULOJEN MUKAAN
 FYSISKA PERSONERS ANTAL, INKOMSTER, TILLGÅNGAR, AVDRAG OCH SKATTER ENLIGT SKATTEPLIKTIGA INKOMSTER VID STATSBE -
 SKATTNINGEN
 NUMBER, INCOME, ASSETS, DEDUCTIONS AND TAXES OF INDIVIDUALS BY INCOME SUBJECT TO STATE TAXATION

RAHAMÄÄRÄT - PENGAR I - MONEY UNIT, 1000 MK

LUKU, TULOT, VARAT, VÄHENNYKSET JA VEROT
 ANTAL, INKOMSTER, TILLGÅNGAR, AVDRAG OCH SKATTER
 NUMBER, INCOME, ASSETS, DEDUCTIONS AND TAXES

VALTIONVERON ALAISTEN TULOJEN LUOKKA, MK
 INKOMSTKLASS ENLIGT SKATTEPLIKTIGA INKOMSTER VID STATSBE -
 SKATTNINGEN, MK
 INCOME BRACKET BY INCOME SUBJECT TO STATE TAXATION, MK

	50000 - 54999	55000 - 59999	60000 - 69999	70000 - 79999	80000 - 89999	90000 - 99999
TULONSAAJIEN LUKU ANTAL INKOMSTTAGARE	215986	211446	364473	262296	173455	111966
ALAIKÄISTEN LASTEN LUKU ANTAL MINDERÅRIGA BARN	54755	66076	156230	145039	111854	80628

TULUT VALTION- JA KUNNALLISVEROTUKSESSA
 INKOMSTER VID STATS- OCH KOMMUNALBESKATTNINGEN

VALTIONVERON ALAISET TULOT YHTEENSÄ
 VID STATSBEKATTNINGEN SKATTEPLIKTIGA INKOMSTER SAMMANLAGT . 11340734 12150471 23607155 19584328 14681617 10593035

KUNNALLISVERON ALAISET TULOT YHTEENSÄ
 VID KOMMUNALBESKATTN. SKATTEPLIKTIGA INKOMSTER SAMMANLAGT .. 11365995 12085259 23674919 19686013 14791938 10687006

1 TYÖTULUT
 ARBETSINKOMSTER

1 RAHAPALKKA PENNINGLÖN	8905176	9840569	19772839	16537983	12360281	8772200
2 LUGNÖISEDUT NATURAFÖRMÅNER	32481	40034	89478	91695	87390	83286
3 MUUT PALKKATULOT ANDRA LÖNEINKOMSTER	160224	167700	350630	339155	300679	256846
4 PALVELUKAHOI, TUIMITUSKIRJAIN LUNASTUKSET YMS. BETJÄNINGSAVGIFTER, EXPEDITIONSLÖSEN O.A. DYL.	12147	12969	27172	27067	22763	17255
5 HANKINTATYÖN ARVO METSÄTALOUEDESTA VARDET AV LEVERANSARBETE I SKOGSBRUKET	515	685	1138	783	617	593

2 SAIRAUSVAKUUTUSLAIN MUKAISET PÄIVÄ- JA ÄITIYSRAHAT
 DAG- OCH MODESKAPSPENNINGAR ENLIGT SJUKFÖRSÄKRINGSLAGEN.. 183272 152252 217987 142594 87432 53475

3 ELÄKETULOT
 PENSJONSINKOMSTER

1 TYÖ-, VIRKA- JA YRITTÄJÄELÄKKEET ARBETS-, TJÄNSTE- OCH FÖRETAGARPENSIONER	1085104	939088	1553617	1117845	758935	551003
2 TAPATURMA- JA LIIKENNEVAKUUTUSELÄKKEET ULYCKSFALL- OCH TRAFIKFÖRSÄKRINGSPENSIONER	30666	30454	53192	45896	30036	21570
3 KANSANELÄKKEET - FOLKPENSIONER	108430	78204	103047	59865	34239	21109
4 MUUT ELÄKKEET - ANDRA PENSIONER	2481	1963	3470	2693	2249	1609

4 MAATILATALOUDEN TULOT
 INKOMSTER AV GÅRDSBRUK

A VALTIONVEROTUKSESSA
 VID STATSBEKATTNINGEN

1 ANSIOTULO MAATILATALOUEDESTA FÖRVARVSINKOMST AV GÅRDSBRUK	347117	410585	552084	398318	277634	191501
2 METSÄTALOUDEN PUHDAS TUOTTO NETTOINKOMST AV SKOGSBRUK	84758	82585	147222	120915	90465	66702
SIITÄ MAATILAMETSÄTALOUDEN ANSIOTULO DARAV FÖRVARVSINKOMST AV GÄRDENS SKOGSBRUK	36892	34063	54284	41415	29627	21301
3 MAATILATALOUDEN MUU TUOTTO ANNAN INKOMST AV GÅRDSBRUK	8582	8485	17814	18909	21935	23300
B KUNNALLISVEROTUKSESSA VID KOMMUNALBESKATTNINGEN	422155	405554	681548	541232	420508	311063

5 LIIKETULOT
 INKOMSTER AV RÖRELSE

A VALTIONVEROTUKSESSA
 VID STATSBEKATTNINGEN

1 ANSIOTULO LIIKKEESTA FÖRVARVSINKOMST AV RÖRELSE	105846	113195	179485	152947	130382	110033
2 MUU LIIKETULO ANNAN INKOMST AV RÖRELSE	948	1286	2949	4577	5215	6694
B KUNNALLISVEROTUKSESSA VID KOMMUNALBESKATTNINGEN	89921	85304	158305	143048	128214	112433

LUKU, TULOT, VARAT, VÄHENNYKSET JA VEROT
ANTAL, INKOMSTER, TILLGÅNGAR, AVDRAG OCH SKATTER
NUMBER, INCOME, ASSETS, DEDUCTIONS AND TAXES

VALTIONVERON ALAISTEN TULOJEN LUOKKA, MK
INKOMSTKLASS ENLIGT SKATTEPLIKTIGA INKOMSTER VID STATSBE-
SKATTNINGEN, MK
INCOME BRACKET BY INCOME SUBJECT TO STATE TAXATION, MK

	100000 - 149999	150000 - 199999	200000 - 249999	250000 - 299999	300000 -	MUUT ÖVRIGA OTHERS
TULONSAAJIEN LUKU ANTAL INKOMSTTAGARE	202515	45375	14876	6308	7266	54364
ALAIKÄISTEN LASTEN LUKU ANTAL MINDERÅRIGA BARN	164011	40917	13931	5737	5432	5730

TULOT VALTION- JA KUNNALLISVEROTUKSESSA
INKOMSTER VID STATS- OCH KOMMUNALBESKATTNINGEN

VALTIONVERON ALAISET TULOT YHTEENSÄ
VID STATSBEKATTNINGEN SKATTEPLIKTIGA INKOMSTER SAMMANLAGT . 23949100 7697619 3284889 1714864 3091714 0

KUNNALLISVERON ALAISET TULOT YHTEENSÄ
VID KOMMUNALBESKATTNINGEN SKATTEPLIKTIGA INKOMSTER SAMMANLAGT .. 24217710 7775934 3311174 1720247 3100314 47465

1 TYÖTULOT ARBETSINKOMSTER	19744267	5918066	2403177	1208096	1944820	0
1 RAHAPALKKA PENNINGLÖN	18617265	5389850	2127078	1044388	1592665	0
2 LUONTOISEDUT NATURAFÖRMÅNER	319496	171004	92786	52546	83713	0
3 MUUT PALKKATULOT ANOKA LÖNEINKOMSTER	762544	338079	175200	107482	262709	0
4 PALVELURAHAT, TOIMITUSKIRJAIN LUNASTUKSET YMS. BETJÄNINGSAVGIFTER, EXPEDITIONSLÖSEN O.A. DYL.	43761	18902	7980	3626	5581	0
5 HANKINTATYÖN ARVO METSÄTALOUDESTA VÄRDET AV LEVERANSARBETE I SKOGSBRUKET	1197	214	126	57	166	0
2 SAIRAUSVAKUUTUSLAIN MUKAISET PÄIVÄ- JA ÄITIYSRAHAT DAG- OCH MODERSKAPSPENNINGAR ENLIGT SJUKFÖRSÄKRINGSLAGEN..	90775	20348	6949	2609	3761	0
3 ELÄKETULOT PENSIONSIINKOMSTER	1489103	530488	227711	126399	242471	0
1 TYÖ-, VIRKA- JA YRITTÄJÄELÄKKEET ARBETS-, TJÄNSTE- OCH FÖRETAGARPENSIONER	1397010	505756	218277	120175	235555	0
2 TAPATURMA- JA LIIKENNEVAKUUTUSELÄKKEET GLYCKSFALL- OCH TRAFIKFÖRSÄKRINGSPENSIONER.....	43701	9851	3927	2609	2920	0
3 KANSANELÄKKEET - FOLKPENSIONER	43942	11591	4151	1938	2993	0
4 MUUT ELÄKKEET - ANOKA PENSIONER	4443	3236	1330	1650	976	0
4 MAATILATALOUDEN TULOT INKOMSTER AV GÅRDSBRUK						
A VALTIONVEROTUKSESSA VID STATSBEKATTNINGEN	721283	251236	112724	45795	75624	0
1 ANSIOTULO MAATILATALOUDESTA FÖRVARVSINKOMST AV GÅRDSBRUK	455016	125588	42600	15073	15687	0
2 METSÄTALOUDEN PUHJAS TUOTTO NETTOINKOMST AV SKOGSBRUK	154846	49304	25568	10869	24486	0
SIITÄ MAATILAMETSÄTALOUDEN ANSIOTULO DÄRAV FÖRVARVSINKOMST AV GÅRDENS SKOGSBRUK	43058	11033	4808	2118	4321	0
3 MAATILATALOUDEN MUU TUOTTO ANNAN INKOMST AV GÅRDSBRUK	111418	76355	44573	19868	35461	0
B KUNNALLISVEROTUKSESSA VID KOMMUNALBESKATTNINGEN	806913	264729	111516	41247	58878	209
5 LIIKETULOT INKOMSTER AV RÖRELSE						
A VALTIONVEROTUKSESSA VID STATSBEKATTNINGEN	415366	225387	135092	84889	271601	0
1 ANSIOTULO LIIKKEESTÄ FÖRVARVSINKOMST AV RÖRELSE	360005	152945	73425	39576	83973	0
2 MUU LIIKETULO ANNAN INKOMST AV RÖRELSE	55379	72481	61703	45340	187658	0
B KUNNALLISVEROTUKSESSA VID KOMMUNALBESKATTNINGEN	399626	215018	126902	77663	238503	593

1. LUONNOLLISTEN HENKILÖIDEN LUKU, TULOT, VARAT, VÄHENNYKSET JA VEROT VALTIONVERON ALAISTEN TULOJEN MUKAAN
 FYSISKA PERSONERS ANTAL, INKOMSTER, TILLGÅNGAR, AVDRAG OCH SKATTER ENLIGT SKATTEPLIKTIGA INKOMSTER VID STATSBE-
 SKATTNINGEN
 NUMBER, INCOME, ASSETS, DEDUCTIONS AND TAXES OF INDIVIDUALS BY INCOME SUBJECT TO STATE TAXATION

RAHAMAAARÄT - PENGAR I - MONEY UNIT, 1000 MK

LUKU, TULOT, VARAT, VÄHENNYKSET JA VEROT ANTAL, INKOMSTER, TILLGÅNGAR, AVDRAG OCH SKATTER NUMBER, INCOME, ASSETS, DEDUCTIONS AND TAXES	YHTEENSÄ SUMMA TOTAL	VALTIONVERON ALAISTEN TULOJEN LUOKKA, MK INKOMSTKLASS ENLIGT SKATTEPLIKTIGA INKOMSTER VID STATSBEKATTNINGEN, MK INCOME BRACKET BY INCOME SUBJECT TO STATE TAXA- TION, MK				
		10 - 2499	2500 - 4999	5000 - 9999	10000 - 14999	15000 - 19999
6 AMMATTITULOT INKOMSTER AV YRKE						
A VALTIONVEROTUKSESSA VID STATSBEKATTNINGEN	4076870	1251	4185	15291	27170	40777
1 ANSIOTULO AMMATISTA - FÖRVÄRVSINKOMST AV YRKE	3802067	1085	3944	14678	26349	39915
2 MUU TULO AMMATISTA - ANNAN INKOMST AV YRKE	274800	165	245	618	822	863
B KUNNALLISVEROTUKSESSA VID KOMMUNALBEKATTNINGEN	3759871	1324	3943	13871	23567	34339
7 KIINTEISTÖTULOT INKOMSTER AV FASTIGHET						
A VALTIONVEROTUKSESSA VID STATSBEKATTNINGEN	283270	827	1753	3630	4442	5611
B KUNNALLISVEROTUKSESSA VID KOMMUNALBEKATTNINGEN	251965	845	1627	3266	4039	5096
8 ASUNTO- JA VUOKRATULGT BOSTADS- OCH HYRESINKOMSTER	782755	5714	8793	18849	17167	19197
1A ASUNTOTULOT VALTIONVEROTUKSESSA INKOMSTER AV BOSTAD VID STATSBEKATTNINGEN	184800	3851	2222	2832	2316	2509
1B ASUNTOTULOT KUNNALLISVEROTUKSESSA INKOMSTER AV BOSTAD VID KOMMUNALBEKATTNINGEN	241015	8328	2974	4018	3694	5182
2 VUOKRATULOT HYRESINKOMSTER	597964	1847	6573	16017	14841	16683
9 OMAISLUUSTULOT INKOMSTER AV FÖRMOGENHET	739057	20770	12480	14066	13058	16148
1 KCRKÖTULOT RANTEINKOMSTER	115273	1842	1615	1846	2223	3018
2 OSINGOT DIVIDENDER	623765	18909	10858	12217	10825	13115
10 TULGT YHTYMÄSTÄ INKOMSTER FRÅN SAMMANSLUTNING						
A VALTIONVEROTUKSESSA VID STATSBEKATTNINGEN	1185517	4124	5007	12525	18449	26802
1 ANSIOTULO - FÖRVÄRVSINKOMST	741591	152	719	4010	8182	13663
2 MUU TULO - ANNAN INKOMST	443939	3973	4299	8521	10257	13125
B KUNNALLISVEROTUKSESSA VID KOMMUNALBEKATTNINGEN	977609	3671	3748	10228	15347	22562
11 TULOT ULKOMAILTA INKOMSTER FRÅN UTLANDET	219696	103	647	3472	5544	6530
SIITÄ PALKKATULO DARAV LÖNEINKOMST	140098	91	358	2172	3673	4125
12 MUUT TULOT ÖVRIGA INKOMSTER						
A VALTIONVEROTUKSESSA VID STATSBEKATTNINGEN	334572	629	1131	3106	3360	4680
B KUNNALLISVEROTUKSESSA VID KOMMUNALBEKATTNINGEN	2242803	20122	16309	32870	40476	75731
VÄHENNYKSET VALTION- JA KUNNALLISVEROTUKSESSA AVDRAGEN VID STATS- OCH KOMMUNALBEKATTNINGEN	15485712	76398	75130	174884	195072	253292
1 KURÖT JA INDEKSIKURÖTUKSET RÄNTOR OCH INDEKSFÖRHÖJNINGAR	5261907	10725	8224	20439	26558	33330
1 VAKITUISESTA ASUMNÖSTA - FÖR STADIGVARANDE BOSTAD ...	4019535	5867	3894	8903	12019	17125
2 ANSIÖTÖIMINNASTA - FÖR FÖRVÄRVSVERKSAMHET	95072	226	284	455	654	803
3 MUUSTA - FÖR ANNAT	1147294	4628	4049	11073	13906	15411

LUKU, TULOT, VARAT, VÄHENNYKSET JA VEROT
ANTAL, INKOMSTER, TILLGÅNGAR, AVDRAG OCH SKATTER
NUMBER, INCOME, ASSETS, DEDUCTIONS AND TAXES

VALTIONVERON ALAISTEN TULOJEN LUOKKA, MK
INKOMSTKLASS ENLIGT SKATTEPLIKTIGA INKOMSTER VID STATSBE-
SKATTNINGEN, MK
INCOME BRACKET BY INCOME SUBJECT TO STATE TAXATION, MK

	20000 - 24999	25000 - 29999	30000 - 34999	35000 - 39999	40000 - 44999	45000 - 49999
6 AMMATTITULOT INKOMSTER AV YRKE						
A VALTIONVEROTUKSESSA VID STATSBEKATTNINGEN	59396	77022	96216	103519	117363	127292
1 ANSIOTULO AMMATISTA - FÖRVÄRVSINKOMST AV YRKE	58554	76088	95293	102609	116565	126472
2 MUU TULO AMMATISTA - ANNAN INKOMST AV YRKE	842	926	923	906	794	824
B KUNNALLISVEROTUKSESSA VID KOMMUNALBEKATTNINGEN	50495	66445	84185	93103	107306	114932
7 KIINTEISTOTULOT INKOMSTER AV FASTIGHET						
A VALTIONVEROTUKSESSA VID STATSBEKATTNINGEN	8696	10065	11090	9550	9550	9396
B KUNNALLISVEROTUKSESSA VID KOMMUNALBEKATTNINGEN	8102	9267	10291	9209	9056	8649
8 ASUNTO- JA VUOKRATULOT BOSTADS- OCH HYRESINKOMSTER	24296	23884	23562	21918	22142	23212
1A ASUNTOTULOT VALTIONVEROTUKSESSA INKOMSTER AV BOSTAD VID STATSBEKATTNINGEN	2910	3176	3503	3895	4281	4924
1B ASUNTOTULOT KUNNALLISVEROTUKSESSA INKOMSTER AV BOSTAD VID KOMMUNALBEKATTNINGEN	6228	6638	6606	6649	6977	7865
2 VUOKRATULOT HYRESINKOMSTER	21379	20672	20048	18027	17874	18286
9 OMAISUGSTULOT INKOMSTER AV FÖRMÖGENHET	17995	18049	18344	18287	19121	20200
1 KORKOTULOT RÄNTEINKOMSTER	4020	4149	3899	4225	4343	4478
2 OSINGOT DIVIDENDER	13965	13902	14458	14055	14756	15718
10 TULOT YHTYMÄSTÄ INKOMSTER FRÅN SAMMANSLUTNING						
A VALTIONVEROTUKSESSA VID STATSBEKATTNINGEN	42343	48419	53538	51224	59312	55178
1 ANSIOTULO - FÖRVÄRVSINKOMST	21228	26427	34001	34992	42016	39223
2 MUU TULO - ANNAN INKOMST	21099	21992	19524	16232	17287	15962
B KUNNALLISVEROTUKSESSA VID KOMMUNALBEKATTNINGEN	36804	42480	47318	44963	52977	48120
11 TULOT ULKOMAILTA INKOMSTER FRÅN UTLANDET.....	9903	13520	13600	13400	9891	9039
SIITÄ PALKKATULO DÄRÄV LÖNEINKOMST.....	4401	4053	3936	3972	2900	3240
12 MUUT TULOT OVRIGA INKOMSTER						
A VALTIONVEROTUKSESSA VID STATSBEKATTNINGEN	6047	7080	8078	7628	7242	8549
B KUNNALLISVEROTUKSESSA VID KOMMUNALBEKATTNINGEN	78230	84253	75952	70333	72738	76347
VÄHENNYKSET VALTION- JA KUNNALLISVEROTUKSESSA AVDRAGEN VID STATS- OCH KOMMUNALBEKATTNINGEN	335365	390186	404113	441345	577900	738965
1 KOROT JA INDEKSIKORROTUKSET RÄNTOR OCH INDEXFÖRHÖJNINGAR	41546	49659	60502	71125	96642	138650
1 VAKTUISESTA ASUNNOSTA - FÖR STADIGVARANDE BOSTAD ...	23602	30461	38429	46126	66038	99671
2 ANSIOTOIMINNASTA - FÖR FÖRVÄRVSVERKSAMHET	1002	917	1565	1442	2302	2078
3 MUUSTA - FÖR ANNAT	16923	18271	20508	23558	28285	36912

1. LUONNOLLISTEN HENKILÖIDEN LJKU, TULOT, VARAT, VÄHENNYKSET JA VEROT VALTIONVERON ALAISTEN TULOJEN MUKAAN
 FYSISKA PERSONERS ANTAL, INKOMSTER, TILLGÅNGAR, AVDRAG OCH SKATTER ENLIGT SKATTEPLIKTIGA INKOMSTER VID STATSBE -
 SKATTNINGEN
 NUMBER, INCOME, ASSETS, DEDUCTIONS AND TAXES OF INDIVIDUALS BY INCOME SUBJECT TO STATE TAXATION

RAHAMAAARAT - PENGAR I - MONEY UNIT, 1000 MK

LUKU, TULOT, VARAT, VÄHENNYKSET JA VEROT
 ANTAL, INKOMSTER, TILLGÅNGAR, AVDRAG OCH SKATTER
 NUMBER, INCOME, ASSETS, DEUCTIONS AND TAXES

VALTIONVERON ALAISTEN TULOJEN LUOKKA, MK
 INKOMSTKLASS ENLIGT SKATTEPLIKTIGA INKOMSTER VID STATSBE -
 SKATTNINGEN, MK
 INCOME BRACKET BY INCOME SUBJECT TO STATE TAXATION, MK

	50000 - 54999	55000 - 59999	60000 - 69999	70000 - 79999	80000 - 89999	90000 - 99999
6 AMMATITULOT INKOMSTER AV YRKE						
A VALTIONVEROTUKSESSA VID STATSBEKATTNINGEN	143060	136053	279431	279052	266563	241926
1 ANSIOTULO AMMATISTA - FÖRVÄRVSINKOMST AV YRKE	142181	135346	277838	277284	265191	239960
2 MUU TULO AMMATISTA - ANNAN INKOMST AV YRKE	874	701	1584	1767	1378	1960
B KUNNALLISVEROTUKSESSA VID KOMMUNALBEKATTNINGEN	134915	126163	265261	268515	257648	232653
7 KIINTEISTÖTULOT INKOMSTER AV FASTIGHET						
A VALTIONVEROTUKSESSA VID STATSBEKATTNINGEN	10102	10137	20442	19208	16992	13372
B KUNNALLISVEROTUKSESSA VID KOMMUNALBEKATTNINGEN	9270	9502	18756	17542	14888	12295
8 ASUNTO- JA VUOKRATULOT BUSTADS- OCH HYRESINKOMSTER	25495	26960	58001	55600	47776	41473
1A ASUNTOTULOT VALTIONVEROTUKSESSA INKOMSTER AV BOSTAD VID STATSBEKATTNINGEN	5962	6749	15577	15648	13879	12274
1B ASUNTOTULOT KUNNALLISVEROTUKSESSA INKOMSTER AV BOSTAD VID KOMMUNALBEKATTNINGEN	8741	9825	21814	20353	16989	14331
2 VUOKRATULOT HYRESINKOMSTER	19534	20214	42416	39949	33885	29188
9 OMAISUUSTULOT INKOMSTER AV FÖRNOGENHET	20156	21623	44669	42095	35042	28976
1 KURKOTULOT RÄNTEINKOMSTER	4773	4987	9770	9129	7463	5652
2 OSINGOT DIVIDENDER	15387	16636	34893	32965	27597	23328
10 TULOT YHTYMÄSTÄ INKOMSTER FRÅN SAMMANSLUTNING						
A VALTIONVEROTUKSESSA VID STATSBEKATTNINGEN	57232	55101	101068	96895	75659	66370
1 ANSIOTULO - FÖRVÄRVSINKOMST	41138	38949	69637	66284	52292	45662
2 MUU TULO - ANNAN INKOMST	16092	16151	31427	30601	23363	20707
B KUNNALLISVEROTUKSESSA VID KOMMUNALBEKATTNINGEN	49465	47630	84661	79726	61541	53042
11 TULOT ULKOMAILTA INKOMSTER FRÅN UTLANDET.....	10217	14012	17631	16136	14272	9991
SIITÄ PALKKATULO DÄRÄV LÖNEINKOMST.....	6189	10536	13156	12739	11846	8514
12 MUUT TULOT ÖVRIGA INKOMSTER						
A VALTIONVEROTUKSESSA VID STATSBEKATTNINGEN	8482	8968	19973	19398	18691	16228
B KUNNALLISVEROTUKSESSA VID KOMMUNALBEKATTNINGEN	81592	82216	168400	152619	124936	104627
VÄHENNYKSET VALTION- JA KUNNALLISVEROTUKSESSA AVDRAGEN VID STATS- OCH KOMMUNALBEKATTNINGEN	888703	999444	2080480	1832605	1417779	1042506
1 KÖROT JA INDEKSİKÖROTUKSET RÄNTOR OCH INDEXFÖRHÖJNINGAR	197639	261848	657491	680747	580214	463435
1 VAKTUIJISESTA ASUNNOSTA - FÖR STADIGVÄRANDE BOSTAD ...	148506	202702	522154	541973	461323	367038
2 ANSIOTOIMINNASTA - FÖR FÖRVÄRVSVERKSAMHET	2330	2118	4217	5080	3933	4113
3 MUUSTA - FÖR ANNAT	46790	57010	131123	133667	114954	92300

LUKU, TULOT, VARAT, VÄHENNYKSET JA VEROT
ANTAL, INKOMSTER, TILLGÅNGAR, AVDRAG OCH SKATTER
NUMBER, INCOME, ASSETS, DEDUCTIONS AND TAXES

VALTIONVERON ALAISTEN TULOJEN LUOKKA, MK
INKOMSTKLASS ENLIGT SKATTEPLIKTIGA INKOMSTER VID STATSBE-
SKATTNINGEN, MK
INCOME BRACKET BY INCOME SUBJECT TO STATE TAXATION, MK

	100000 - 149999	150000 - 199999	200000 - 249999	250000 - 299999	300000 -	MUUT ÖVRIGA OTHERS
6 AMMATTITULOT INKOMSTER AV YRKE						
A VALTIONVEROTUKSESSA VID STATSBEKATTNINGEN	937874	487028	256870	153551	225993	0
1 ANSIOTULO AMMATISTA - FÖRVÄRVSINKOMST AV YRKE	878116	394166	208109	127311	195150	0
2 MUU TULO AMMATISTA - ANNAN INKOMST AV YRKE	59776	92893	48798	26248	30860	0
B KUNNALLISVEROTUKSESSA VID KOMMUNALBEKATTNINGEN	892189	452992	226696	128555	179665	1146
7 KIINTEISTÖTULOT INKOMSTER AV FASTIGHET						
A VALTIONVEROTUKSESSA VID STATSBEKATTNINGEN	45665	24229	11485	9722	27344	0
B KUNNALLISVEROTUKSESSA VID KOMMUNALBEKATTNINGEN	41466	20479	9707	8175	20051	318
8 ASUNTO- JA VUOKRATULOT BOSTADS- OCH HYRESINKOMSTER	131229	66317	38772	24256	58165	0
1A ASUNTOTULOT VALTIONVEROTUKSESSA INKOMSTER AV BOSTAD VID STATSBEKATTNINGEN	36315	16856	9047	5350	10673	0
1B ASUNTOTULOT KUNNALLISVEROTUKSESSA INKOMSTER AV BOSTAD VID KOMMUNALBEKATTNINGEN	39564	16530	8517	4841	9526	4738
2 VUOKRATULOT HYRESINKOMSTER	94921	49452	29706	18912	47491	0
9 OMAISLUUSTULOT INKOMSTER AV FÖRMÖGENHET	101633	56459	36278	25768	137774	2
1 KURKOTULOT RÄNTEINKOMSTER	17697	7847	3725	2171	6320	0
2 OSINGOT DIVIDENDER	83933	48597	32552	23593	131456	2
10 TULOT YHTYMÄSTÄ INKOMSTER FRÅN SAMMANSLUTNING						
A VALTIONVEROTUKSESSA VID STATSBEKATTNINGEN	192255	79287	32329	16837	35544	0
1 ANSIOTULO - FÖRVÄRVSINKOMST	127650	45927	14237	6498	8693	0
2 MUU TULO - ANNAN INKOMST	64610	33362	18094	10335	26854	0
B KUNNALLISVEROTUKSESSA VID KOMMUNALBEKATTNINGEN	152097	61209	24258	11300	23324	1084
11 TULOT ULKOMAILTA INKOMSTER FRÅN UTLANDET.....	25894	8954	5185	2843	8930	0
SIITÄ PALKKATULO DÄRAV LÖNEINKOMST.....	22963	7323	3779	1812	8335	0
12 MUUT TULOT ÖVRIGA INKOMSTER						
A VALTIONVEROTUKSESSA VID STATSBEKATTNINGEN	59496	31573	19130	14685	60393	0
B KUNNALLISVEROTUKSESSA VID KOMMUNALBEKATTNINGEN	340490	161435	94663	63888	185270	39326
VÄHENNYKSET VALTION- JA KUNNALLISVEROTUKSESSA AVDRAGEN VID STATS- OCH KOMMUNALBEKATTNINGEN	2320363	670978	262714	122590	179416	9418
1 KÄROT JA INDEKSIKOROTUKSET RÄNTOR OCH INDEKSFÖRHÖJNINGAR	1165481	374239	151553	70350	94767	6758
1 VAKTUISESTA ASUNNOSTA - FÖR STADIGVARANDE BOSTAD ...	912143	286749	113271	50194	56975	4346
2 ANSIOTOIMINNASTA - FÖR FÖRVÄRVSVERKSAMHET	17222	11784	8747	5760	17843	127
3 MUUSTA - FÖR ANNAT	236095	75683	29513	14401	19958	2274

1. LUONNOLLISTEN HENKILOIDEN LUKU, TULOT, VARAT, VÄHENNYKSET JA VEROT VALTIONVERON ALAISTEN TULOJEN MUKAAN
FYSISKA PERSONERS ANTAL, INKOMSTER, TILGÅNGAR, AVDRAG OCH SKATTER ENLIGT SKATTEPLIKTIGA INKOMSTER VID STATSBE-
SKATTNINGEN
NUMBER, INCOME, ASSETS, DEDUCTIONS AND TAXES OF INDIVIDUALS BY INCOME SUBJECT TO STATE TAXATION

RAHAMÄRRÄT - PENGAR I - MONEY UNIT, 1000 MK

LUKU, TULOT, VARAT, VÄHENNYKSET JA VEROT ANTAL, INKOMSTER, TILGÅNGAR, AVDRAG OCH SKATTER NUMBER, INCOME, ASSETS, DEDUCTIONS AND TAXES	YHTEENSÄ SUMMA TOTAL	VALTIONVERON ALAISTEN TULOJEN LUOKKA, MK INKOMSTKLASS ENLIGT SKATTEPLIKTIGA INKOMSTER VID STATSBEKATTNINGEN, MK INCOME BRACKET BY INCOME SUBJECT TO STATE TAX- ATION, MK				
		10 - 2499	2500 - 4999	5000 - 9999	10000 - 14999	15000 - 19999
2 TULONHANKKIMISKUSTANNUKSET YHTEENSÄ, BRUTTO KOSTNADER FÖR INKOMSTENS FÖRÄRVANDE, BRUTTO.....	2023232	809	1840	8022	12414	18281
1 TYÖMARKKINAJÄRJESTÖJEN JÄSENMAKSUT ARBETSMARKNADSORGANISATIONERNAS MEDLEMSAVGIFTER.....	1106776	351	400	1440	2518	4266
2 MOOTTORISAHAVÄHENNYS MOTORSÄGAVDRAG.....	295425	137	454	2093	3378	4817
3 MUUT TULONHANKKIMISENÖT ÖVRIGA UTGIFTER FÖR INKOMSTENS FÖRÄRVANDE.....	617769	273	952	4344	6310	9064
4 TULONHANKKIMISKULUT ULKOMAILTA KOSTNADER FÖR INKOMSTENS FÖRÄRV. FRÅN UTLANDET.....	3252	22	23	128	202	114
3 MATKAKULUT, BRUTTO RESEKOSTNADER, BRUTTO.....	3428303	842	2753	21104	37967	51021
4 TULONHANKKIMISKUSTANNUKSET, NETTO ¹⁾ KOSTNADER FÖR INKOMSTENS FÖRÄRVANDE, NETTO.....	2328703	467	1198	8826	17199	24786
5 TULONHANKKIMISVÄHENNYS AVDRAG FÖR INKOMSTENS FÖRÄRVANDE	3035196	34875	38548	91447	81743	92248
5 HENKIVAKUUTUSMAKSUT PREMIER FÖR LIVSFÖRSÄKRING	476645	1023	1070	3380	4443	5130
6 ELÄKEVAKUUTUSMAKSUT PENSIONS FÖRSÄKRINGSPREMIER	333356	1713	1729	4361	6072	8331
7 SAIRAUSSKULUT SJKDOMSKOSTNADER	1857988	3491	5004	19236	30943	52675
8 TOISTUVAISUUSAVUSTUS PERIODISKT BIDRAG	22219	38	19	68	75	84
9 VERONMAKSUKYVYN ALENTUMISVÄHENNYS AVDRAG PÅ GRUND AV NEDSATT SKATTEBETALNINGSFÖRMÅGA	83438	171	343	2233	3520	4658
10 OMAISUUSTULO VÄHENNYS FÖRÖGENHETSINKOMSTAVDRAG	650809	23328	18055	21186	18370	22706
11 VARALLISUUSVERON VÄHENNYS TULOSTA FÖRÖGENHETSINKOMSTAVDRAG FRÅN INKOMSTEN	21531	13	18	38	34	63
12 HUOLTOKONTTORITÄLLETUSTEN KOROSTA TEHTÄVÄ VÄHENNYS AVDRAG FRÅN RÄNTA PÅ DEPOSITION I INTRESSEKONTOR	8444	17	13	35	40	45
VÄHENNYKSET VAIN VALTIONVEROTUKSESSA AVDRAGEN ENDAST VID STATSBEKATTNINGEN	41038282	87888	169549	861739	1269755	4437890
1 TULULÄHTEEN TAPPIO FÖRÄRVSKÄLLANS FÖRLUST	309000	37753	12690	18271	15809	12635
2 KOLLUTUSVÄHENNYS UTBILDNINGSAVDRAG	124333	133	169	441	536	812
3 TYÖTULO VÄHENNYS ARBETSINKOMSTAVDRAG	28886397	25633	83926	372202	491654	1424501
4 YLIMÄÄRÄINEN TYÖTULO VÄHENNYS EXTRA ARBETSINKOMSTAVDRAG	2724207	3000	9998	42261	61339	89860
5 PALKKAVÄHENNYS LONEAVDRAG	1160015	644	2338	8917	10276	13141
6 ELÄKETULO VÄHENNYS VALTIONVEROTUKSESSA PENSIONSINKOMSTAVDRAG VID STATSBEKATTNINGEN	6432843	13138	52228	396717	658308	2841821
7 PUOLISO VÄHENNYS AVDRAG FÖR MAKE/MAKA	871805	7182	7199	18345	24349	43069
8 YKSINHUOLTAJAVÄHENNYS ENSAMFÖRSÖRJARA VDRAG	481767	238	841	3905	6261	10279
9 MUUT VÄHENNYKSET ÖVRIGA AVDRAG	47995	163	194	738	1266	1841
VÄHENNYKSET VAIN KUNNALLISVEROTUKSESSA AVDRAGEN ENDAST VID KOMMUNALBEKATTNINGEN	16976117	117797	336507	1051358	881379	4176812
1 ELATUS VELVOLLISUUSVÄHENNYS UNDERHÅLLNINGSSKYLDIGHETS AVDRAG	190773	868	648	1648	1884	2134
2 OPISKELIJAVÄHENNYS STUDIEAVDRAG	648080	23431	92419	242332	108431	61808
3 INVALIDI VÄHENNYS INVALIDAVDRAG	1099700	3703	6183	15381	31716	113103
4 ELÄKETULO VÄHENNYS KUNNALLISVEROTUKSESSA PENSIONSINKOMSTAVDRAG VID KOMMUNALBEKATTNINGEN	11872329	13131	52160	396175	657041	3851217

1) Matkakulut ja muut talonhankkimismenot

1) Resekostnader samt övriga utgifter för inkomstens förvärvande

LUKU, TULOT, VARAT, VÄHENNYKSET JA VEROT
ANTAL, INKOMSTER, TILLGÅNGAR, AVDRAG OCH SKATTER
NUMBER, INCOME, ASSETS, DEDUCTIONS AND TAXES

VALTIONVERON ALAISTEN TULOJEN LUOKKA, MK
INKOMSTKLASS ENLIGT SKATTEPLIKTIGA INKOMSTER VID STATSBE-
SKATTNINGEN, MK
INCOME BRACKET BY INCOME SUBJECT TO STATE TAXATION, MK

	20000 - 24999	25000 - 29999	30000 - 34999	35000 - 39999	40000 - 44999	45000 - 49999
2 TULONHANKKIMISKUSTANNUKSET YHTEENSÄ, BRUTTO KOSTNADER FÖR INKOMSTENS FÖRVÄRVANDE, BRUTTO.....	25988	35155	46564	63477	91508	121121
1 TYÖMARKKINAJÄRJESTÖJEN JÄSENMAKSUT ARBETSMARKNADSORGANISATIONERNAS MEDLEMSAVGIFTER.....	6731	9803	14001	22651	42977	66447
2 MOOTTORISAHAVÄHENNYS MOTORISÄGAVDRAG.....	7031	8470	10296	12674	14832	17355
3 MUUT TULONHANKKIMISMENOT ÖVRIGA UTGIFTER FÖR INKOMSTENS FÖRVÄRVANDE.....	12080	16765	22166	28066	33580	37272
4 TULONHANKKIMISKULUT ULKOMAILTA KOSTNADER FÖR INKOMSTENS FÖRVÄRV. FRÅN UTLANDET.....	142	116	90	78	117	53
3 MATKAKULUT, BRUTTO RESEKOSTNADER, BRUTTO.....	63121	70893	82716	109346	165911	225228
4 TULONHANKKIMISKUSTANNUKSET, NETTO ¹⁾ KOSTNADER FÖR INKOMSTENS FÖRVÄRVANDE, NETTO.....	31284	40094	52678	71780	105739	139924
5 TULONHANKKIMISVÄHENNYS AVDRAG FÖR INKOMSTENS FÖRVÄRVANDE	108106	108931	111245	128051	172032	212261
5 HENKIVAKUUTUSMAKSUT PREMIER FÖR LIVSFÖRSÄKRING	6483	7946	9195	10429	14029	18532
6 ELÄKEVAKUUTUSMAKSUT PENSIOVSFÖRSÄKRINGSPREMIER	10723	12775	14580	15141	16360	16843
7 SAIRAUSKULUT SJKKOSTNADER	87452	110496	93240	76994	84323	96771
8 TOISTUVAISUUSAVUSTUS PERIODISKT BIDRAG	144	183	192	211	251	337
9 VERONMAKSUKYVYN ALENTUMISVÄHENNYS AVDRAG PÅ GRUND AV NEDSATT SKATTEBETALNINGSFÖRMÅGA	7724	14323	10933	6818	5417	4898
10 OMAISUUSTULOÄHENNYS FORMÖGENHETSINKOMSTAVDRAG	27842	27165	26848	25070	24790	26407
11 VARALLISUUSVERON VÄHENNYS TULOSTA FORMÖGENHETSINKOMSTENS AVDRAGANDE FRÅN INKOMSTEN	79	90	104	74	75	73
12 HUOLTOKONTTORITALLESTUSTEN KORJOISTA TEHTÄVÄ VÄHENNYS AVDRAG FRÅN RÄNTA PÅ DEPOSITION I INTRÄSSEKONTOR	74	140	188	234	299	444
VÄHENNYKSET VAIN VALTIONVEROTUKSESSA AVDRAGEN ENDAST VID STATSBEKATTNINGEN	3113720	2590316	1961825	1794679	2230408	2569311
1 TULOLÄHTEEN TAPPIO FÖRVÄRVSKALLANS FÖRLUST	13672	10292	9055	7828	10195	6987
2 KOULUTUSVÄHENNYS UTBILDINGSÄVDRAG	1204	1607	2149	2453	3363	4504
3 TYÖTULOÄHENNYS ARBETSKOSTAVDRAG	1410418	1563069	1499664	1481952	1829232	2105115
4 YLIMÄÄRÄINEN TYÖTULOÄHENNYS EXTRA ARBETSKOSTAVDRAG	117842	146882	176192	206816	262329	293040
5 PALKKAVÄHENNYS LÖNEÄVDRAG	16651	19399	23204	31159	48850	68778
6 ELÄKETULOÄHENNYS VALTIONVEROTUKSESSA PENSIOVSINKOMSTAVDRAG VID STATSBEKATTNINGEN	1495667	786399	187586	791	117	28
7 PUOLISVÄHENNYS ÄVDRAG FÖR MAKE/NAKA	42609	41865	40221	34911	34395	37632
8 YKSINHUOLTAJAVÄHENNYS ENSAMFÖRSÖRJÄÄVDRAG	12672	16930	20019	25639	38989	50750
9 MUUT VÄHENNYKSET ÖVRIGA ÄVDRAG	3035	3976	3891	3303	3155	2725
VÄHENNYKSET VAIN KUNNALLISVEROTUKSESSA ÄVDRAGEN ENDAST VID KOMMUNALBEKATTNINGEN	3397987	2690388	1368544	577516	288399	179377
1 ELATUSVELVOLLISUUSVÄHENNYS UNDERHÄLLNINGSSKYLDIGHETSÄVDRAG	2721	3133	4180	4879	6148	7662
2 OPISELIJÄVÄHENNYS STUDIEÄVDRAG	36590	21716	13647	9710	7373	6372
3 INVALIDIJÄVÄHENNYS INVALIDÄVDRAG	194559	183540	128105	82565	63572	53341
4 ELÄKETULOÄHENNYS KUNNALLISVEROTUKSESSA PENSIOVSINKOMSTAVDRAG VID KOMMUNALBEKATTNINGEN	2837946	2294306	1171484	424006	137791	18723

1) Matkakulut ja muut tulonhankkimismenot

1) Resekostnader samt övriga kostnader för inkomstens förvärvande

1. LUONNOLLISTEN HENKILOIDEN LUKU, TULOT, VARAT, VÄHENNYKSET JA VEROT VALTIONVERON ALAISTEN TULOJEN MUKAAN
FYSISKA PERSONERS ANTAL, INKOMSTER, TILLGÅNGAR, AVDRAG OCH SKATTER ENLIGT SKATTEPLIKTIGA INKOMSTER VID STATSBE -
SKATTNINGEN
NUMBER, INCOME, ASSETS, DEDUCTIONS AND TAXES OF INDIVIDUALS BY INCOME SUBJECT TO STATE TAXATION

RAHAMÄÄRÄT - PENGAR I - MONEY UNIT, 1000 MK

LUKU, TULOT, VARAT, VÄHENNYKSET JA VEROT
ANTAL, INKOMSTER, TILLGÅNGAR, AVDRAG OCH SKATTER
NUMBER, INCOME, ASSETS, DEDUCTIONS AND TAXES

VALTIONVERON ALAISTEN TULOJEN LUOKKA, MK
INKOMSTKLASS ENLIGT SKATTEPLIKTIGA INKOMSTER VID STATSBE -
SKATTNINGEN, MK
INCOME BRACKET BY INCOME SUBJECT TO STATE TAXATION, MK

	50000 - 54999	55000 - 59999	60000 - 69999	70000 - 79999	80000 - 89999	90000 - 99999
2 TULONHANKKIMISKUSTANNUKSET YHTEENSÄ, BRUTTO KOSTNADER FÖR INKOMSTENS FÖRVÄRVANDE, BRUTTO.....	146398	158414	314479	261349	201460	142973
1 TYÖMARKKINAJÄRJESTÖJEN JÄSENMAKSUT ARBETSMARKNADSORGANISATIONERNAS MEDLEMSAVGIFTER.....	86334	97988	199261	166123	123271	83728
2 MOOTTORISAHAVÄHENNYS MOTORÅGAVDRAG.....	20043	22159	48125	41417	32135	20470
3 MUUT TULONHANKKIMISMENOT ÖVRIGA UTGIFTER FÖR INKOMSTENS FÖRVÄRVANDE.....	39940	38162	66906	53627	45873	38664
4 TULONHANKKIMISKULUT ULKOMAILTA KOSTNADER FÖR INKOMSTENS FÖRVÄRV. FRÅN UTLANDET.....	82	95	192	178	187	117
3 MATKAKULUT, BRUTTO RESEKOSTNADER, BRUTTO.....	270577	294086	572025	451595	315640	207239
4 TULONHANKKIMISKUSTANNUKSET, NETTO ¹⁾ KOSTNADER FÖR INKOMSTENS FÖRVÄRVANDE, NETTO.....	169251	186458	370973	302561	221739	153918
5 TULONHANKKIMISVÄHENNYS AVDRAG FÖR INKOMSTENS FÖRVÄRVANDE	236364	237723	422828	308848	205352	131966
5 HENKIVAKUUTUSMAKSUT PREMIER FÖR LIVSFÖRSÄKRING	23804	28150	66090	64600	51871	38156
6 ELÄKEVAKUUTUSMAKSUT PENSIONSFÖRSÄKRINGSPREMIER	16818	16955	30312	26582	20677	16785
7 SAIRAUSKULUT SJKDOMSKOSTNADER	105810	110795	219615	183445	136687	98682
8 TOISJUVAISUUSAVUSTUS PERIODISKT BIDRAG	501	483	1194	1367	1019	1032
9 VERONMAKSUKYVYN ALENTUMISVÄHENNYS AVDRAG PÅ GRUND AV NEDSATT SKATTEBETALNINGSFÖRMÅGA	4334	3539	5337	3476	2078	1411
10 OMAISUUSTULOVAHENNYS FÖRMÖGENHETSINKOMSTAVDRAG	27232	28734	57798	52120	41526	31979
11 VARALLISUUSVERON VÄHENNYS TULOSTA FÖRMÖGENHETSSKATTENS AVDRAGANDE FRÅN INKOMSTEN	87	70	183	143	243	275
12 HUOLTOKONTTORITALLETUSTEN KORDISTA TEHTÄVÄ VÄHENNYS AVDRAG FRÅN RÄNTA PÅ DEPOSITION I INTRESSEKONTOR	438	509	1100	1016	799	583
VÄHENNYKSET VAIN VALTIONVEROTUKSESSA AVDRAGEN ENDAST VID STATSBEKATTNINGEN	2702249	2642792	4500896	3206438	2112471	1360031
1 TULOLÄHTEEN TAPPIO FÖRVÄRVSKÄLLANS FÖRLUST	7558	9532	16125	13957	8803	7475
2 KOULUTUSVÄHENNYS UTBILDNINGSAVDRAG	5587	7044	17167	17492	14558	10897
3 TYÖTULOVAHENNYS ARBETSINKOMSTAVDRAG	2213079	2171144	3746006	2696883	1783739	1151285
4 YLIMÄÄRÄINEN TYÖTULOVAHENNYS EXTRA ARBETSINKOMSTAVDRAG	291737	262864	353326	183853	93741	49429
5 PALKKAVÄHENNYS LÖNEAVDRAG	85826	95060	191685	161511	119149	78119
6 ELÄKETULOVAHENNYS VALTIONVEROTUKSESSA PENSIONINKOMSTAVDRAG VID STATSBEKATTNINGEN	7	2	8	2	0	0
7 PUOLISOVAHENNYS AVDRAG FÖR MAKE/MAKA	42783	46022	98301	84215	63956	45406
8 YKSINHUOLTAJAVÄHENNYS ENSAMFÖRSÖRJÄRÄVDRAG	53293	49149	74325	45584	26557	15791
9 MUUT VÄHENNYKSET ÖVRIGA AVDRAG	2605	2188	4190	3165	2194	1877
VÄHENNYKSET VAIN KUNNALLISVEROTUKSESSA AVDRAGEN ENDAST VID KOMMUNALBEKATTNINGEN	176484	184235	375007	320319	234472	163132
1 ELATUSVELVOLLISUUSVÄHENNYS UNDERHÅLLNINGSSKYLDIGHETSAVDRAG	10219	12621	29987	28840	21169	14563
2 OPISELIJAVÄHENNYS STUDIEAVDRAG	5309	4502	6432	3389	1998	1156
3 INVALIDIVÄHENNYS INVALIDIAVDRAG	43726	35644	51635	32136	19223	11997
4 ELÄKETULOVAHENNYS KUNNALLISVEROTUKSESSA PENSIONINKOMSTAVDRAG VID KOMMUNALBEKATTNINGEN	5847	3758	4336	2715	1018	294

1) Matkakulut ja muut tulonhankkimismenot

1) Resekostnader samt övriga kostnader för inkomstens förvärvande

LUKU, TULOT, VARAT, VÄHENNYKSET JA VEROT
ANTAL, INKOMSTER, TILLGÅNGAR, AVDRAG OCH SKATTER
NUMBER, INCOME, ASSETS, DEDUCTIONS AND TAXES

VALTIONVERON ALAISTEN TULOJEN LUOKKA, MK
INKOMSTKLASS ENLIGT SKATTEPLIKTIGA INKOMSTER VID STATSBE -
SKATTNINGEN, MK
INCOME BRACKET BY INCOME SUBJECT TO STATE TAXATION, MK

	100000 - 149999	150000 - 199999	200000 - 249999	250000 - 299999	300000 -	MUUT ÖVRIGA OTHERS
2 TULONHANKKIMISKUSTANNUKSET YHTEENSÄ, BRUTTO KOSTNADER FÖR INKOMSTENS FÖRVÄRVANDE, BRUTTO.....	271369	58751	22081	9074	11510	157
1 TYÖMARKKINAJÄRJESTÖJEN JÄSENHAKSUT ARBETSMARKNADSORGANISATIONERNAS MEDLEMSAVGIFTER.....	143382	23744	6533	2445	2192	132
2 MOOTTORISAHAVÄHENNYS MOTORSÄGAVDRAG	28142	1242	133	0	0	0
3 MUUT TULONHANKKIMISMENOT ÖVRIGA UTGIFTER FÖR INKOMSTENS FÖRVÄRVANDE.....	99457	33529	15245	6588	8851	25
4 TULONHANKKIMISKULUT ULKOMAILTA KOSTNADER FÖR INKOMSTENS FÖRVÄRV. FRÅN UTLANDET.....	400	238	172	39	460	0
3 MATKAKULUT, BRUTTO RESEKOSTNADER, BRUTTO.....	365347	76513	23660	10038	10374	275
4 TULONHANKKIMISKUSTANNUKSET, NETTO ¹⁾ KOSTNADER FÖR INKOMSTENS FÖRVÄRVANDE, NETTO.....	300359	75069	27797	11993	14296	302
5 TULONHANKKIMISVÄHENNYS AVDRAG FÖR INKOMSTENS FÖRVÄRVANDE	231629	49885	16278	6930	7880	0
5 HENKIVAKUUTUSMAKSUT PREMIER FÖR LIVSFÖRSÄKRING	81249	23547	8933	3919	4353	348
6 ELÄKEVAKUUTUSMAKSUT PENSIONSFÖRSÄKRINGSPREMIER	48272	20273	10104	5918	11370	653
7 SAIRAUSSKULUT SJKDOKSKOSTNADER	226579	66005	23936	10950	13842	1038
8 TOISTUVAISUUSAVUSTUS PERIODISKT BIDRAG	3873	2545	1918	1508	5149	13
9 VERONMAKSUKYVYN ALENTUMISVÄHENNYS AVDRAG PÅ GRUND AV NEDSATT SKATTEBETALNINGSFÖRMÅGA	1984	317	64	15	8	18
10 OMAISUUSTULOVÄHENNYS FÖRMÖGENHETSINKOMSTAVDRAG	86009	31867	13699	7018	10902	131
11 VARALLISUUSVERON VÄHENNYS TULOSTA FÖRMÖGENHETSSKATTENS AVDRAGANDE FRÅN INKOMSTEN	1517	1491	1419	1421	14001	0
12 HUOLTOKONTTORITÄLLETUSTEN KORJOISTA TEHTÄVÄ VÄHENNYS AVDRAG FRÅN RÄNTA PÅ DEPOSITION I INTRESSEKONTOR	1494	529	183	103	199	0
VÄHENNYKSET VAIN VALTIONVEROTUKSESSA AVDRAGEN ENDAST VID STATSBEKATTNINGEN	2458413	556616	184787	80220	114875	31440
1 TULOLÄHTEEN TAPPIO FÖRVÄRVSKÄLLANS FÖRLUST	19033	9295	4383	3311	25495	28832
2 KOULUTUSVÄHENNYS UTBILDNINGSAVDRAG	24343	6627	2518	1112	1333	61
3 TYÖTULOVÄHENNYS ARBETSINKOMSTAVDRAG	2080793	465615	152190	64554	73849	0
4 YLIMÄÄRÄINEN TYÖTULOVÄHENNYS EXTRA ARBETSINKOMSTAVDRAG	67900	8797	1980	750	555	0
5 PALKKAVÄHENNYS LÖNEAVDRAG	137581	29504	9566	4067	4591	0
6 ELÄKETULOVÄHENNYS VALTIONVEROTUKSESSA PENSIONSIKOMSTAVDRAG VID STATSBEKATTNINGEN	0	0	0	0	0	0
7 PUOLISQVÄHENNYS AVDRAG FÖR MAKE/MAKA	100169	30856	12554	5666	7695	2571
8 YKSINHUOLTAJAVÄHENNYS ENSAMFÖRSÖRJARAVIDRAG	24778	4590	1369	530	480	0
9 MUUT VÄHENNYKSET ÖVRIGA AVDRAG	4061	1510	363	338	958	21
VÄHENNYKSET VAIN KUNNALLISVEROTUKSESSA AVDRAGEN ENDAST VID KOMMUNALBEKATTNINGEN	322181	78784	26772	11232	12126	5455
1 ELATUSVELVOLLISUUSVÄHENNYS UNDERHÅLLNINGSSKYLDIGHETS AVDRAG	26667	6260	2038	951	961	340
2 OPISKELIJAVÄHENNYS STUDIEAVDRAG	1545	174	40	29	17	48
3 INVALIDIVÄHENNYS INVALIDAVDRAG	21607	4746	1669	708	797	169
4 ELÄKETULOVÄHENNYS KUNNALLISVEROTUKSESSA PENSIONSIKOMSTAVDRAG VID KOMMUNALBEKATTNINGEN	289	37	20	7	0	0

1) Matkakulut ja muut tulonhankkimiskustannukset

1) Resekostnader samt övriga kostnader för inkomstens förvärvande

1. LUONNOLLISTEN HENKILÖIDEN LUKU, TULOT, VARAT, VÄHENNYKSET JA VEROT VALTIONVERON ALAISTEN TULOJEN MUKAAN
FYSISKA PERSONERS ANTAL, INKOMSTER, TILLGÅNGAR, AVDRAG OCH SKATTER ENLIGT SKATTEPLIKTIGA INKOMSTER VID STATSBE-
SKATTNINGEN
NUMBER, INCOME, ASSETS, DEDUCTIONS AND TAXES OF INDIVIDUALS BY INCOME SUBJECT TO STATE TAXATION

RAHAMÄÄRÄT - PENGAR I - MONEY UNIT, 1000 MK

LUKU, TULOT, VARAT, VÄHENNYKSET JA VEROT ANTAL, INKOMSTER, TILLGÅNGAR, AVDRAG OCH SKATTER NUMBER, INCOME, ASSETS, DEDUCTIONS AND TAXES	YHTEENSÄ SUMMA TOTAL	VALTIONVERON ALAISTEN TULOJEN LUOKKA, MK INKOMSTKLASS ENLIGT SKATTEPLIKTIGA INKOMSTER VID STATSBEKATTNINGEN, MK INCOME BRACKET BY INCOME SUBJECT TO STATE TAXA- TION, MK				
		10 - 2499	2500 - 4999	5000 - 9999	10000 - 14999	15000 - 19999
5 YKSIHUOLTAJAVÄHENNYS ENSAMFÖRSÖRJARAVDRAG	201966	2775	2451	5714	5485	6305
6 LAPSIVÄHENNYS BARNAVDRAG	1618828	5694	5320	12922	14741	18996
7 PERUSVÄHENNYS GRUNDAVDRAG	1279676	67394	176972	376153	60421	120948
8 AHVENANMAAN ERIKOISVÄHENNYKSET SPECIELLA AVDRAG FÖR ÅLAND	14370	636	146	195	296	437
9 MUUT VÄHENNYKSET ÖVRIGA AVDRAG	50492	197	268	883	1439	1941
VÄHENNYKSET VALTIONVEROTUKSESSA YHTEENSÄ AVDRAGEN VID STATSBEKATTNINGEN SAMMANLAGT	56518608	164280	244653	1036437	1464520	4690959
VÄHENNYKSET KUNNALLISVEROTUKSESSA YHTEENSÄ AVDRAGEN VID KOMMUNALBEKATTNINGEN SAMMANLAGT	32456434	194179	411612	1226062	1076154	4429893
VALTIONVEROTUKSESSA VEROTETTAVA TULO VID STATSBEKATTNINGEN BESKATTNINGSBAR INKOMST	128960319	67550	201497	747904	864017	1411989
KUNNALLISVEROTUKSESSA VEROTETTAVA TULO VID KOMMUNALBEKATTNINGEN BESKATTNINGSBAR INKOMST	152205055	23245	22760	448668	1068542	1531771
VERONALAISET VARAT SKATTEPLIKTIGA TILLGÅNGAR	195526897	2518884	1597914	3012634	3517791	5214137
VELAT JA VELVOITTEET GÄLD OCH FÖRPLIKTELSE	99418813	1047638	660092	1508539	1787378	1889048
VEROTETTAVA VARALLISUUS BESKATTNINGSBAR FÖRMÖGENHET	121097871	1716777	1114002	2049957	2385770	3945734
PUOLISO- JA LAPSIVÄHENNYKSET MAKE/MAKA- OCH BARNAVDRAG	15137118	134283	93242	191122	228557	393905
VÄHENNYKSET VALTION TULOVEROSTA AVDRAGEN FRÅN STATSSKATTEN	1333268	4847	5214	18355	21413	69734
1 INVALIDIVÄHENNYS INVALIDAVDRAG	352348	1726	2641	11741	14371	67953
2 HUOLTAJAVÄHENNYS FÖRSÖRJARAVDRAG	932908	3356	3029	7365	8502	10869
3 VÄHENNYSTEN SIIRTO PUOLISOIDEN KESKEN ÖVERFÖRING AV AVDRAG MELLAN MAKAR	308	-210	-358	-788	-1536	-9161
4 ELATUSVELVOLLISUUSVÄHENNYS UNDERHÅLLNINGSSKYLDIGHETS AVDRAG	47688	227	165	418	488	545
VALTIONVEROT YHTEENSÄ STATSSKATTER SAMMANLAGT	20075714	1406	1951	4547	4913	5652
1 TULOVERO INKOMSTSKATT	19822533	691	1210	2951	2870	3343
2 VARALLISUUSVERO FÖRMÖGENHETSSKATT	213831	696	726	1558	2015	2280
3 VERENKOROTUS SKATTEFÖRHÖJNING	39345	2	0	10	6	10
KUNNALLISVERO KOMMUNALSKATT	24228580	3665	3591	72522	172768	247897
KIRKOLLISVERO KYRKOSKATT	1687097	255	219	5459	13019	18707
KANSANELÄKEVAKUUTUSMAKSU FOLKPENSIONSAVGIFT	2648062	723	455	8546	20255	28345
SAIRAUSVAKUUTUSMAKSU SJUKFÖRSÄKRINGS AVGIFT	2214945	607	403	6601	15482	22200
METSÄNHÖITONMAKSU SKOGSVÅRDS AVGIFT	64321	181	411	1147	1742	2721
VEROT JA VERONLUONTEISET MAKSUT YHTEENSÄ SKATTER OCH AVGIFTER AV SKATTENATUR SAMMANLAGT	50918732	6939	7152	98823	228187	325527
VALTIONVERON ALAISET TULOT MIINUS VEROT VID STATSBEKATTN. SKATTEPLIKTIGA INKOMSTER MINUS SKATTER ..	133983572	168016	405403	1562223	1919310	5604507

LUKU, TULOT, VARAT, VÄHENNYKSET JA VEROT
ANTAL, INKOMSTER, TILLGÅNGAR, AVDRAG OCH SKATTER
NUMBER, INCOME, ASSETS, DEDUCTIONS AND TAXES

VALTIONVERON ALAISTEN TULOJEN LUOKKA, MK
INKOMSTKLASS ENLIGT SKATTEPLIKTIGA INKOMSTER VID STATSBE-
SKATTNINGEN, MK
INCOME BRACKET BY INCOME SUBJECT TO STATE TAXATION, MK

	20000 - 24999	25000 - 29999	30000 - 34999	35000 - 39999	40000 - 44999	45000 - 49999
5 YKSINHUOLTAJAVÄHENNYS ENSAMFÖRSÖRJARAVDRAG	6174	6841	7661	9807	14944	19436
6 LAPSIVÄHENNYS BARNAVDRAG	22131	25690	31018	37602	50855	67024
7 PERUSVÄHENNYS GRUNDAVDRAG	294190	150198	7883	5131	4027	3465
8 AHVENANMAAN ERIKOISVÄHENNYKSET SPECIELLA AVDRAG FÖR ÅLAND	539	591	523	605	508	586
9 MUUT VÄHENNYKSET OVRIGA AVDRAG	3203	4451	4143	3317	3300	2898
VÄHENNYKSET VALTIONVEROTUKSESSA YHTEENSÄ AVDRAGEN VID STATSBEKATTNINGEN SAMMANLAGT	3448857	2980316	2365763	2235893	2808103	3308163
VÄHENNYKSET KUNNALLISVEROTUKSESSA YHTEENSÄ AVDRAGEN VID KOMMUNALBEKATTNINGEN SAMMANLAGT	3733119	3080389	1772475	1018708	866091	918226
VALTIONVEROTUKSESSA VEROTETTAVA TULO VID STATSBEKATTNINGEN BESKATTNINGSBAR INKOMST	2510689	3599583	3974932	4064235	5078561	6508390
KUNNALLISVEROTUKSESSA VEROTETTAVA TULO VID KOMMUNALBEKATTNINGEN BESKATTNINGSBAR INKOMST	2170251	3433209	4502504	5222845	6981714	8860212
VERONALAISET VARAT SKATTEPLIKTIGA TILLGÅNGAR	6758024	7497587	7522713	6971460	7362959	8019023
VELAT JA VELVOITTEET GÄLD OCH FÖRPLIKTELSE	2126186	2323243	2531337	2708010	3132926	3761732
VEROTETTAVA VARALLISUUS BESKATTNINGSBAR FÖRMOGENHET	5220750	5749829	5592731	4912353	5000739	5255554
PUOLISO- JA LAPSIVÄHENNYKSET MAKE/MAKA- OCH BARNAVDRAG	560054	650975	652340	579626	587202	631967
VÄHENNYKSET VALTION TULOVEROSTA AVDRAGEN FRÅN STATSSKATTEN	59048	59306	56411	49828	51943	58680
1 INVALIDIVÄHENNYS INVALIDAVDRAG	53930	49833	35481	23004	17596	14592
2 HUOLTAJAVÄHENNYS FÖRSÖRJARAVDRAG	12855	14964	18284	21833	29384	38879
3 VÄHENNYSTEN SIIRTO PUOLISOIDEN KESKEN ÖVERFÖRING AV AVDRAG MELLAN MAKAR	-7960	-5844	1630	3783	3441	3293
4 ELATUSVELVOLLISUUSVÄHENNYS UNDERHÅLLNINGSSKYLDIGHETS AVDRAG	700	801	1070	1245	1563	1945
VALTIONVEROT YHTEENSÄ STATSSKATTER SAMMANLAGT	13258	34209	95384	178013	311441	522728
1 TULOVERO INKOMSTSKATT	10525	31106	91393	173956	306259	517508
2 VARALLISUUSVERO FÖRMOGENHETSSKATT	2687	3009	3743	3752	4569	4580
3 VERONKOROTUS SKATTEFÖRHÖJNING	24	53	205	279	587	615
KUNNALLISVERO KOMMUNALSKATT	351405	554737	725790	841088	1124034	1422504
KIRKOLLISVERO KYRKOSKATT	26602	41184	52916	61560	82720	104105
KANSANELÄKEVAKUUTUSMAKSU FOLK PENSIONSAVGIFT	37239	45100	55258	72143	107580	144982
SAIRAUSVAKUUTUSMAKSU SJKFÖRSÄKRINGS AVGIFT	31432	49598	65071	75449	100918	128287
METSÄNHÖITOMAKSU SKOGSVÅRDS AVGIFT	4761	5235	4866	4291	4038	3777
VEROT JA VERONLUONTEISET MAKSUT YHTEENSÄ SKATTER OCH AVGIFTER AV SKATTENATUR SAMMANLAGT	464704	730073	999298	1232556	1730720	2326392
VALTIONVERON ALAISET TULOT MIINUS VEROT VID STATSBEKATTN. SKATTEPLIKTIGA INKOMSTER MINUS SKATTER ..	5486161	5849626	5341553	5069549	6156336	7493643

1. LUONNOLLISTEN HENKILÖIDEN LUKU, TULOT, VARAT, VÄHENNYKSET JA VEROT VALTIONVERON ALAISTEN TULOJEN MUKAAN
FYSISKA PERSONERS ANTAL, INKOMSTER, TILLGÅNGAR, AVDRAG OCH SKATTER ENLIGT SKATTEPLIKTIGA INKOMSTER VID STATSBE -
SKATTNINGEN
NUMBER, INCOME, ASSETS, DEDUCTIONS AND TAXES OF INDIVIDUALS BY INCOME SUBJECT TO STATE TAXATION

RAHAMÄRÄT - PENGAR I - MONEY UNIT, 1000 MK

LUKU, TULOT, VARAT, VÄHENNYKSET JA VEROT ANTAL, INKOMSTER, TILLGÅNGAR, AVDRAG OCH SKATTER NUMBER, INCOME, ASSETS, DEDUCTIONS AND TAXES	VALTIONVERON ALAISTEN TULOJEN LUOKKA, MK INKOMSTKLASS ENLIGT SKATTEPLIKTIGA INKOMSTER VID STATSBE - SKATTNINGEN, MK INCOME BRACKET BY INCOME SUBJECT TO STATE TAXATION, MK					
	50000 - 54999	55000 - 59999	60000 - 69999	70000 - 79999	80000 - 89999	90000 - 99999
5 YKSINHUOLTAJAVÄHENNYS ENSAMFÖRSÖRJARAVDRAG	20394	18818	28487	17431	10136	6001
6 LAPSIVÄHENNYS BARNAVDRAG	85303	103461	245204	230228	177264	126509
7 PERUSVÄHENNYS GRUNDAVDRAG	2455	2723	3372	1399	600	224
8 AHVENANMAAN ERIKOISVÄHENNYKSET SPECIELLA AVDRAG FÖR ÅLAND	608	562	1374	1044	902	630
9 MUUT VÄHENNYKSET ÖVRIGA AVDRAG	2735	2265	4302	3242	2239	1850
VÄHENNYKSET VALTIONVEROTUKSESSA YHTEENSÄ AVDRAGEN VID STATSBEKATTNINGEN SAMMANLAGT	3590800	3638017	6580971	5038667	3529890	2402291
VÄHENNYKSET KUNNALLISVEROTUKSESSA YHTEENSÄ AVDRAGEN VID KOMMUNALBEKATTNINGEN SAMMANLAGT	1065008	1179487	2455079	2152557	1651888	1205387
VALTIONVEROTUKSESSA VEROTETTAVA TULO VID STATSBEKATTNINGEN BESKATTNINGSBAR INKOMST	7746678	8511103	17021677	14542277	11148380	8189407
KUNNALLISVEROTUKSESSA VEROTETTAVA TULO VID KOMMUNALBEKATTNINGEN BESKATTNINGSBAR INKOMST	10274230	10868396	21146815	17458343	13077930	9423240
VERONALAISET VARAT SKATTEPLIKTIGA TILLGÅNGAR	8781774	9581278	20162933	18540430	14626294	11223530
VELAT JA VELVOITTEET GÄLD OCH FÖRPLIKTELSE	4510341	5232871	11477778	10846390	8590150	6668736
VEROTETTAVA VARALLISUUS BESKATTNINGSBAR FÖRMÖGENHET	5522278	5800972	11832281	10531179	8229928	6188525
PUOLISO- JA LAPSIVÄHENNYKSET MAKE/MAKA- OCH BARNAVDRAG	708337	800125	1837106	1738716	1338598	969650
VÄHENNYKSET VALTION TULOVEROSTA AVDRAGEN FRÅN STATSSKATTEN	66518	74634	165827	149902	113532	80326
1 INVALIDIVÄHENNYS INVALIDAVDRAG	11761	9536	13617	8440	5043	3128
2 HUOLTAJAVÄHENNYS FÖRSÖRJARAVDRAG	49365	59511	140587	131555	101549	72594
3 VÄHENNYSTEN SIIRTO PUOLISOIDEN KESKEN ÖVERFÖRING AV AVDRAG MELLAN MAKAR	2864	2464	4125	2685	1661	982
4 ELATUSVELVOLLISUUSVÄHENNYS UNDERHÅLLNINGSSKYLDIGHETS AVDRAG	2572	3179	7512	7226	5322	3678
VALTIONVEROT YHTEENSÄ STATSSKATTER SAMMANLAGT	771660	991451	2333429	2309265	1975256	1587717
1 TULOVERO INKOMSTSKATT	765247	985531	2319860	2296390	1962591	1577496
2 VARALLISUUSVERO FÖRMÖGENHETSSKATT	4920	5004	10516	10255	9683	8280
3 VERONKOROTUS SKATTEFÖRHÖJNING	1488	908	3050	2603	2963	1931
KUNNALLISVERO KOMMUNALSKATT	1645017	1736749	3377070	2780907	2079731	1497125
KIRKOLLISVERO KYRKOSKATT	118558	123854	236406	189603	140383	100481
KANSANELÄKEVAKUUTUSMAKSU FOLK PENSIONSAVGIFT	176785	191625	380670	318715	240745	173840
SAIRAUSSYAKUUTUSMAKSU SJUKFÖRSÄKRINGS AVGIFT	148754	157294	306894	253750	190310	137499
METSÄNNHOITOMAKSU SKOGSVÅRDS AVGIFT	3438	3232	5675	4510	3354	2432
VEROT JA VERONLUONTEISET MAKSUT YHTEENSÄ SKATTER OCH AVGIFTER AV SKATTENATUR SAMMANLAGT	2864208	3204209	6640134	5856777	4629766	3499097
VALTIONVERON ALAISET TULOT MIINUS VEROT VID STATSBEKATTN. SKATTEPLIKTIGA INKOMSTER MINUS SKATTER ..	8476530	8946244	16967014	13727565	10051839	7093955

LUKU, TULOT, VARAT, VÄHENNYKSET JA VEROT
ANTAL, INKOMSTER, TILLGÅNGAR, AVDRAG OCH SKATTER
NUMBER, INCOME, ASSETS, DEDUCTIONS AND TAXES

VALTIONVERON ALAISTEN TULOJEN LUOKKA, MK
INKOMSTKLASS ENLIGT SKATTEPLIKTIGA INKOMSTER VID STATSBE -
SKATTNINGEN, MK
INCOME BRACKET BY INCOME SUBJECT TO STATE TAXATION, MK

	100000 - 149999	150000 - 199999	200000 - 249999	250000 - 299999	300000 -	MUUT ÖVRIGA OTHERS
5 YKSINHUOLTAJAVÄHENNYS ENSAMFÖRSÖRJARAVDRAG	9420	1723	502	190	175	749
6 LAPSIVÄHENNYS BARNAVDRAG	256346	63709	21792	8910	8467	1802
7 PERUSVÄHENNYS GRUNDAVDRAG	196	23	6	5	0	1904
8 AHVENANMAAN ERIKOISVÄHENNYKSET SPECIELLA AVDRAG FÖR ÅLAND	2108	799	149	120	808	201
9 MUUT VÄHENNYKSET ÖVRIGA AVDRAG	4076	1386	591	340	920	285
VÄHENNYKSET VALTIONVEROTUKSESSA YHTEENSÄ AVDRAGEN VID STATSBEKATTNINGEN SAMMANLAGT	4778048	1227272	447305	202759	293789	40854
VÄHENNYKSET KUNNALLISVEROTUKSESSA YHTEENSÄ AVDRAGEN VID KOMMUNALBEKATTNINGEN SAMMANLAGT	2641821	749424	289247	133735	191012	14881
VALTIONVEROTUKSESSA VEROTETTAVA TULO VID STATSBEKATTNINGEN BEKATTNINGSBAR INKOMST	19164352	6467819	2834785	1511120	2793436	0
KUNNALLISVEROTUKSESSA VEROTETTAVA TULO VID KOMMUNALBEKATTNINGEN BEKATTNINGSBAR INKOMST	21386326	6932607	2962231	1544530	2820756	43914
VERONALAISET VARAT SKATTEPLIKTIGA TILLGÅNGAR	27798769	9739900	4461691	2435224	6746641	1435323
VELAT JA VELVOITTEET GÄLD OCH FÖRPLIKTELSEER	16267724	5516088	2430116	1227753	2478700	696036
VEROTETTAVA VARALLISUUS BEKATTNINGSBAR FÖRMÖGENHET	15259009	5343643	2488024	1404108	4609870	944365
PUOLISO- JA LAPSIVÄHENNYKSET MAKE/MAKA- OCH BARNAVDRAG	2046772	533825	186365	83522	95850	95425
VÄHENNYKSET VALTION TULOVEROSTA AVDRAGEN FRÅN STATSSKATTEN	161829	39896	13691	5657	5410	1342
1 INVALIDIVÄHENNYS INVALIDAVDRAG	5631	1219	431	182	205	319
2 HUOLTAJAVÄHENNYS FÖRSÖRJARAVDRAG	147992	36837	12667	5202	4928	1060
3 VÄHENNYSTEN SIIRTO PUOLISOIDEN KESKEN ÖVERFÖRING AV AVDRAG MELLAN MAKAR	1556	286	90	42	47	-42
4 ELATUSVELVOLLISUUSVÄHENNYS UNJERHÄLLNINGSSKYLDIGHETS AVDRAG	6691	1592	528	250	251	94
VALTIONVEROT YHTEENSÄ STATSSKATTER SAMMANLAGT	4413323	1855605	934087	544795	1185244	315
1 TULOVERO INKOMSTSKATT	4370290	1829854	916944	532861	1123570	0
2 VARALLISUUSVERO FÖRMÖGENHETSSKATT	34040	20838	14404	10170	55694	315
3 VERONKORTUS SKATTEFÖRHÖJNING	8980	4899	2737	1754	5990	0
KUNNALLISVERO KOMMUNALSKATT	3373319	1081740	460584	238259	431295	6809
KIRKOLLISVERO KYRKOSKATT	225001	71568	30514	15599	27897	362
KANSANELÄKEVAKUUTUSMAKSU FOLKPENSIONSAVGIFT	391523	125609	53163	27585	46574	546
SAIRAUSVAKUUTUSMAKSU SJKFÖRSÄKRINGS AVGIFT	313144	102100	43826	23003	41819	457
MEYSÄNHÖITOMAKSU SKOGSVÅRDS AVGIFT	5459	1558	717	261	444	0
VEROT JA VERONLUONTEISET MAKSUT YHTEENSÄ SKATTER OCH AVGIFTER AV SKATTENATUR SAMMANLAGT	8721779	3238159	1522891	849485	1733275	8536
VALTIONVERON ALAISET TULOT MIINUS VEROT VID STATSBEKATTN. SKATTEPLIKTIGA INKOMSTER MINUS SKATTER ..	15227334	4459455	1762003	865384	1358436	-8175

2. LUONNOLLISTEN HENKILÖIDEN VEROTUS VALTIONVERON ALAISTEN TULOJEN NUKAAN
 FYSISKA PERSONERS BESKATTNING ENLIGT SKATTEPLIKTIGA INKOMSTER VID STATSBEKATTNINGEN
 TAXATION OF INDIVIDUALS BY INCOME SUBJECT TO STATE TAXATION

RAHAMÄRÄT - PENGAR I - MONEY UNIT, 1000 MK

LUKU, TULOT, VARAT JA VEROTUS ANTAL, INKOMSTER, TILLGÅNGAR OCH BESKATTNING NUMBER, INCOME, ASSETS AND TAXATION	YHTEENSÄ SUMMA TOTAL	VALTIONVERON ALAISTEN TULOJEN LUOKKA, MK INKOMSTKLASS ENLIGT SKATTEPLIKTIGA IN- KOMSTER VID STATSBEKATTNINGEN, MK INCOME BRACKET BY INCOME SUBJECT TO STA- TE TAXATION, MK			
		10 - 2999	3000 - 5999	6000 - 9999	10000 - 14999
A KAIKKI TULONSAAJAT ALLA INKOMSTTAGARE					
TULONSAAJIEN LUKU ANTAL INKOMSTTAGARE	3949956	207632	127081	178580	173453
ALAIKÄISTEN LASTEN LUKU ANTAL MINDERÅRIGA BARN	1078489	11100	7506	10405	13868
VEROTETTUIJEN LUKU ANTAL BESKATTADE	3097050	12020	25404	88099	112251
VEROTTAMATTOMIEN LUKU ANTAL OBEKATTADE	852906	195612	101677	90481	61202
VALTIONVERONALAISET TULOT VID STATSBEKATTNINGEN SKATTEPLIKTIGA INKOMSTER	184902312	239268	566362	1442963	2147502
KUNNALLISVERON ALAISET TULOT VID KOMMUNALBEKATTNINGEN SKATTEPLIKTIGA INKOMSTER	185422264	258770	570170	1432128	2115149
VÄHENNYKSET VALTIONVEROTUKSESSA AVDRAGEN VID STATSBEKATTNINGEN	56518608	205624	325380	914359	1464520
VÄHENNYKSET KUNNALLISVEROTUKSESSA AVDRAGEN VID KOMMUNALBEKATTNINGEN	32456434	260140	538304	1033380	1076154
VALTIONVEROTUKSESSA VEROTETTAVA TULO VID STATSBEKATTNINGEN BESKATTNINGSBAR INKOMST	128960319	97164	282945	636854	864017
KUNNALLISVEROTUKSESSA VEROTETTAVA TULO VID KOMMUNALBEKATTNINGEN BESKATTNINGSBAR INKOMST	152205055	25849	50900	417934	1068542
VERONALAISET VARAT SKATTEPLIKTIGA TILLGÅNGAR	195526897	2863814	1875950	2389666	3517791
VELAT JA VELVOITTEET GÄLD OCH FÖRPLIKTELSE	99418813	1182557	821032	1212662	1787378
VEROTETTAVA VARALLISUUS BESKATTNINGSBAR FÖRMDÖGENHET	121097871	1961448	1282505	1636779	2385770
PUOLISO- JA LAPSIVÄHENNYKSET MAKE/MAKA- OCH BARNAVDRAG	15137118	154586	109050	155035	228557
VEROT JA VERONLUONTEISET MAKSUT YHTEENSÄ SKATTER OCH AVGIFTER AV SKATTENATUR SAMMANLAGT	50918732	7874	13714	91316	228187
B VALTION VEROTTAMAT AV STATEN BESKATTADE					
VEROTETTUIJEN LUKU ANTAL BESKATTADE	2464937	6985	4129	3885	3841
VEROTETTAVA TULO BESKATTNINGSBAR INKOMST	120498762	4242	9715	18241	27347
VEROTETTAVA VARALLISUUS BESKATTNINGSBAR FÖRMDÖGENHET	101935869	435002	364669	450040	578127
VALTIONVEROT YHTEENSÄ STATSSKATTER SAMMANLAGT	20075714	1690	2605	3613	4913
1 TULGVERO INKOMSTSKATT	19822533	860	1654	2348	2870
2 VARALLISUUSVERO FÖRMDÖGENHETSSKATT	213831	808	939	1232	2015
3 VERGNKOROTUS SKATTEFÖRHÖJNING	39345	2	1	9	6

									MUUT
15000 - 19999	20000 - 24999	25000 - 29999	30000 - 39999	40000 - 49999	50000 - 59999	60000 - 99999	100000 - 199999	200000 -	ÖVRIGA OTHERS
332572	264792	239729	363913	391878	427432	912190	247890	28450	54364
16908	18543	20834	51620	77365	120831	493751	204928	25100	5730
109087	156558	219819	361748	391457	427163	911869	247798	28438	5339
223485	108234	19910	2165	421	269	321	92	12	49025
5930032	5950862	6579713	12642961	17707102	23491211	68466143	31646709	8091489	3
5892246	5890063	6538157	12574883	17686697	23451266	68839879	31993661	8131734	47465
4690959	3448857	2980316	4601661	6116262	7228815	17551809	6005325	943867	40854
4429893	3733119	3080389	2791215	1784311	2244497	7464912	3391245	613990	14881
1411989	2510689	3599583	8039174	11586941	16257759	50901727	25632160	7139330	0
1531771	2170251	3433209	9725352	15841917	21142630	61106334	28318944	7327522	43914
5214137	6758024	7497587	14494167	15381971	18363045	64553175	37538656	13643567	1435323
1889048	2126186	2323243	5239361	6894686	9743222	37583067	21783812	6136571	696036
3945734	5220750	5749829	10505047	10256266	11323226	36781835	20602633	8501974	944365
393905	560054	650975	1231937	1219143	1508435	5884003	2580565	365724	95425
325527	464704	730073	2231846	4057126	6068430	20625784	11959935	4105655	8536
9499	60136	108381	298655	366441	418178	908063	247690	28414	640
109587	912988	1869823	6894605	11075997	16038589	50782704	25620320	7135426	0
793603	1380029	2599540	8622082	9754278	11127366	36668574	20594837	8500946	67043
5652	13258	34209	273408	834166	1763122	8205658	6268922	2464133	315
3343	10525	31106	265350	823776	1750771	8156340	6200132	2573384	0
2280	2687	3009	7501	9141	9924	38736	54880	80259	315
10	24	53	522	1239	2412	10580	13887	10484	0

2. LUONNOLLISTEN HENKILÖIDEN VEROTUS VALTIONVERON ALAISTEN TULOJEN MUKAAN
 FYSISKA PERSONERS BESKATTNING ENLIGT SKATTEPLIKTIGA INKOMSTER VID STATSBEKATTNINGEN
 TAXATION OF INDIVIDUALS BY INCOME SUBJECT TO STATE TAXATION

RAHAMÄARÄT - PENGAR I - MONEY UNIT, 1000 MK

LUKU, TULOT, VARAT JA VEROTUS
 ANTAL, INKOMSTER, TILLGÅNGAR OCH BESKATTNING
 NUMBER, INCOME, ASSETS AND TAXATION

YHTEENSÄ
 SUMMA
 TOTAL

VALTIONVERON ALAISTEN TULOJEN LUOKKA, MK
 INKOMSTKLASS ENLIGT SKATTEPLIKTIGA IN-
 KOMSTER VID STATSBEKATTNINGEN, MK
 INCOME BRACKET BY INCOME SUBJECT TO STA-
 TE TAXATION, MK

		10 - 2999	3000 - 5999	6000 - 9999	10000 - 14999
C KUNNAN VEROTTAMAT AV KOMMUNEN BESKATTADE					
VEROTETTUIJEN LUKU ANTAL BESKATTADE	3018271	8316	22135	85633	109304
VEROTETTAVA TULO BESKATTNINGSBAR INKOMST	151737793	25772	50601	414528	1060368
1 HENKILÖKOHTAISET YRIT ÖREN FÖR PERSONLIG INKOMST	138289369	15244	40091	374063	956145
2 KIINTEISTÖYRIT ÖREN FÖR FASTIGHET	7352465	9546	8050	27860	72698
3 LIIKEÄYRIT - ÖREN FÖR RÖRELSE	2108818	150	332	2667	8201
4 AMMATTIÄYRIT - ÖREN FÖR YRKE	3774754	290	1291	8988	21263
5 KOROTUSÄYRIT - SKATTEFÖRHÖJNING SKATTÖREN	210237	23	73	775	1971
OSUUS YHTYMÄN TAI KUOLINPESÄN VEROÄYRISTÄ ANDEL AV SAMMANSLUTNING ELLER DÖDSBONS SKATTÖREN	1579393	32031	14853	16558	19996
KUNNALLISVERO KOMMUNALSKATT	24228580	4094	8089	67589	172768
KIRKOLLISVERO KYRKOSKATT	1687097	287	587	5094	13019
KANSANELÄKEVAKUUTUSMAKSU FOLKPENSIONSavgift	2648062	806	985	7944	20255
SAIRAUSSVAKUUTUSMAKSU SJUKFÖRSÄKRINGSavgift	2214945	671	819	6124	15482
METSÄNHÖITOMAKSU SKOGSVÄRDSavgift	61063	59	225	705	1406
D NIISTÄ VAIN KUNNAN VEROTTAMAT AV DESSA ENDAST AV KOMMUNEN BESKATTADE					
VEROTETTUIJEN LUKU ANTAL BESKATTADE	617525	4157	20012	83296	106703
VEROTETTAVA TULO BESKATTNINGSBAR INKOMST	8000524	17017	42511	399708	1033236
1 HENKILÖKOHTAISET YRIT ÖREN FÖR PERSONLIG INKOMST	6875530	12744	36875	365363	939621
2 KIINTEISTÖYRIT ÖREN FÖR FASTIGHET	825766	3415	3410	22173	63253
3 LIIKEÄYRIT - ÖREN FÖR RÖRELSE	106305	141	310	2572	7804
4 AMMATTIÄYRIT - ÖREN FÖR YRKE	178675	212	1213	8754	20560
5 KOROTUSÄYRIT - SKATTEFÖRHÖJNING SKATTÖREN	12879	12	57	736	1920
OSUUS YHTYMÄN VEROÄYRISTÄ ANDEL AV SAMMANSLUTNING SKATTÖREN	204036	30586	13431	14552	17965
KUNNALLISVERO KOMMUNALSKATT	1305536	2627	6777	65230	168392
KIRKOLLISVERO KYRKOSKATT	97763	172	491	4933	12699
KANSANELÄKEVAKUUTUSMAKSU FOLKPENSIONSavgift	124122	756	907	7742	19803
SAIRAUSSVAKUUTUSMAKSU SJUKFÖRSÄKRINGSavgift	117457	620	756	5952	15105
METSÄNHÖITOMAKSU SKOGSVÄRDSavgift	11547	19	99	516	1120

									MUUT
15000 - 19999	20000 - 24999	25000 - 29999	30000 - 39999	40000 - 49999	50000 - 59999	60000 - 99999	100000 - 199999	200000 -	ÕVRI GA OTHERS
103000	146050	212955	348888	380816	418262	903463	246407	28230	4812
1520920	2156412	3416615	9678029	15767263	21053786	60953045	28272521	7324061	43914
1338147	1841771	2946107	8473849	14410912	19698731	57129797	24998129	6029124	37275
131766	236431	363414	895944	963580	898736	2193754	1252123	293845	4706
15820	25233	37951	115289	151708	170941	534465	608234	437177	626
32507	48520	64625	177395	222547	262337	1032911	1362751	538106	1211
2618	4445	4488	15180	18489	22960	62059	51223	25799	63
25188	27951	31197	85723	107990	110331	447356	440241	203872	16097
247897	351405	554737	1566877	2546549	3381762	9734840	4455049	1130136	6809
18707	26602	41184	114475	186810	242416	666878	296570	74005	362
28345	37239	45100	127406	252570	368420	1113972	517140	127321	546
22200	31432	49598	140499	229222	306046	888464	415257	108662	457
2099	3784	4992	9054	7739	6640	15899	7013	1422	0
96322	90889	110555	62990	25002	8980	3795	106	20	4698
1408909	1028831	1278698	1381735	859252	328250	161106	10350	7175	43710
1258747	841211	1060037	1112592	751938	298893	145858	8643	5768	37265
106134	144560	181486	205516	66987	14996	7688	872	742	4524
13534	15157	14289	26355	16278	5654	2523	413	657	626
28151	26309	21641	34846	22482	8107	4751	415	1	1211
2313	1579	1251	2435	1538	593	281	10	6	50
21463	19526	15388	25052	18943	6999	3821	435	8	15870
229700	168523	208686	226500	140348	53711	26170	1286	812	6778
17349	12874	15449	16723	10502	4063	1989	86	44	359
26286	15588	10774	15850	16094	6340	3114	184	130	540
20567	15070	18567	20225	12675	4833	2337	143	104	453
1581	2579	2760	2053	530	121	53	6	12	0

3. LUONNOLLISTEN HENKILÖIDEN LUKU, TULOT, VARAT, VÄHENNYKSET JA VEROT LÄÄNEITTÄIN
FYSISKA PERSONERS ANTAL, INKOMSTER, TILLGÅNGAR, AVDRAG OCH SKATTER LÄNSVIS
NUMBER, INCOME, ASSETS, DEDUCTIONS AND TAXES OF INDIVIDUALS BY PROVINCE

RAHAMÄÄRÄT - PENGAR I - MONEY UNIT, 1000 MK

LUKU, TULOT, VÄHENNYKSET JA VEROT
ANTAL, INKOMSTER, AVDRAG OCH SKATTER
NUMBER, INCOME, DEDUCTIONS AND TAXES

	Koko maa Hela riket Whole country	Kaupungit Städer Urban communes	Muut kunnat Övriga kommuner Rural communes	Uudenmaan lääni Nylands län	Kaupungit Städer Urban communes	Muut kunnat Övriga kommuner Rural communes
TULONSAAJIEN LUKU ANTAL INKOMSTTAGARE	3949956	2374854	1575102	969815	801105	168710
ALAIKÄISTEN LASTEN LUKU ANTAL MINDERÅRIGA BARN	1078489	629010	449479	252678	201845	50833
VALTIONVERON ALAISET TULOT VID STATSBEKATTNINGEN SKATTEPLIKTIGA INKOMSTER	184902312	122056433	62845879	56076173	47701824	8374349
KUNNALLISVERON ALAISET TULOT VID KOMMUNALBEKATTNINGEN SKATTEPLIKTIGA INKOMSTER	185422264	122471254	62951010	56283295	47904785	8378510
1 TYÖTULOT ARBETSINKOMSTER	135904618	94193779	41710839	44395671	38083914	6311757
2 PÄIVA- JA ÄRTIYSRAHAT - DAG- OCH MODERSKAPSPENNINGAR	2392584	1494172	898412	625310	521293	104017
3 KANSANELÄKKEET - FOLKPENSIONER	10115932	5171073	4944859	1740285	1357923	382362
4 MUUT ELÄKKEET - ÖVRIGA PENSIONER	19172092	13963724	5208368	5884194	5273960	610234
5 MAATILATALOUDEN TULOT - INKOMSTER AV GÄRDSBRUK	7228441	1267243	5961198	636072	147588	488484
6 LIIKE- JA AMMATTITULOT - INKOMSTER AV RÖRELSE OCH YRKE ...	6542854	3849446	2693408	1709678	1388041	321637
7 KIINTEISTÖ-, ASUNTO- JA VUOKRATULOT INKOMSTER AV FASTIGHET, BOSTADS- OCH HYRESINKOMSTER	1066016	767210	298806	386048	339056	46992
8 OMAISUUSTULOT - INKOMSTER AV FÖRMÖGENHET	739057	545150	193907	340912	306615	34297
9 TULOT YHTYMÄSTÄ - INKOMSTER FRÅN SAMMANSLUTNING	1185517	433251	752266	182793	131752	51041
10 TULOT ULKOMAILTA - INKOMSTER FRÅN UTLANDET	219696	141759	77937	40111	35944	4167
11 MUUT TULOT - ÖVRIGA INKOMSTER	334572	229216	105356	134905	115603	19302
VÄHENNYKSET VALTIONVEROTUKSESSA YHTEENSÄ AVDRAGEN VID STATSBEKATTNINGEN SAMMANLAGT	56518608	34537415	21981193	14574186	11997171	2577015
VÄHENNYKSET KUNNALLISVEROTUKSESSA YHTEENSÄ AVDRAGEN VID KOMMUNALBEKATTNINGEN SAMMANLAGT	32456434	18724498	13731936	7585874	6117880	1467994
VALTIONVEROTUKSESSA VEROTETTAVA TULO VID STATSBEKATTNINGEN BESKATTNINGSBAR INKOMST	128960319	87787770	41172549	41579208	35750469	5820739
KUNNALLISVEROTUKSESSA VEROTETTAVA TULO VID KOMMUNALBEKATTNINGEN BESKATTNINGSBAR INKOMST	152205055	103275569	48929486	48421720	41551473	6870247
VERONALAISET VARAT SKATTEPLIKTIGA TILLGÅNGAR	195526897	108862931	86663966	49322349	39795501	9526848
VELAT JA VELVOITTEET GÄLD OCH FÖRPLIKTELSEER	99418813	56372000	43046813	24652532	20075096	4577436
VEROTETTAVA VARALLISUUS BESKATTNINGSBAR FÖRMÖGENHET	121097871	68946707	52151164	32446543	26457609	5988934
PUOLISO- JA LAPSIÄHENNYKSET MAKE/MAKA- OCH BARNAVDRAG	15137118	8369688	6767430	3287746	2570472	717274
VALTIONVEROT YHTEENSÄ STATSSKATTER SAMMANLAGT	20075714	14569726	5505988	7708440	6776254	932186
1 TULOVERO - INKOMSTSKATT	19822533	14400353	5422180	7593182	6676593	916589
2 VARALLISUUSVERO - FÖRMÖGENHETSSKATT	213831	138728	75103	94932	81330	13602
3 VERONKURDUS - SKATTEFÖRHÖJNING	39345	30638	8707	20327	18331	1996
KUNNALLISVERO - KOMMUNALSKATT	24228580	16222272	8006308	7283045	6234121	1048924
KIRKOLLISVERO - KYRKOSKATT	1687097	1029329	657768	424518	348014	76504
KANSANELÄKE- JA SAIRAUSSVAKUUTUSMAKSUT FOLKPENSIONS- OCH SJUKFÖRSÄKRINGSAVGIFTER	4863003	3288181	1574822	1541093	1317795	223298
MEISÄNHOTIMAKSU - SKOGSVÄRDSAVGIFT	64321	9337	54984	4091	501	3590
VEROT JA VERONLUONTEISET MAKSUT YHTEENSÄ SKATTER OCH AVGIFTER AV SKATTENATUR SAMMANLAGT	50918732	35118856	15799876	16961198	14676689	2284509
VALTIONVERON ALAISET TULOT MIINUS VEROT VID STATSBEKATTNINGEN SKATTEPLIKTIGA INKOMSTER MINUS SKATTER ..	133983572	86937576	47045996	39114971	33025134	6089837

Turun-Forin län Åbo-Björneborgs län	Kaupungit Städer Urban communes	Måut kunnat Övriga kommuner Rural communes	Åhvenanmaa Åland	Kaupungit Städer Urban communes	Måut kunnat Övriga kommuner Rural communes	Hämeen län Tavastehus län	Kaupungit Städer Urban communes	Måut kunnat Övriga kommuner Rural communes	Kymen län Kymen län	Kaupungit Städer Urban communes	Måut kunnat Övriga kommuner Rural communes
575519	346608	228911	21443	8077	13366	547559	343703	203856	278365	189176	89189
150559	89351	61208	4959	1943	3016	141018	85495	55523	69641	47530	22111
26155583	16552239	9603344	901014	416883	484131	25358048	16636180	8721868	12611816	9025428	3586388
26230602	16602375	9628227	906333	418564	487769	25452272	16699268	8753004	12665453	9060346	3605107
18653503	12405031	6248472	583290	294863	288427	18584809	12583723	6001086	9094812	6817412	2277400
337683	212696	124987	9484	4154	5330	315834	200203	115631	159523	116106	45417
1571954	845840	726114	49588	13863	35725	1434440	848174	586266	746671	496673	289998
2684364	1928869	755495	98595	55507	43088	2826431	2065361	761070	1499081	1157714	361367
1369483	276201	1093282	53617	1486	52131	870226	141774	728452	530617	121152	409465
1022009	586153	435856	42177	15466	26711	889935	545281	344654	368547	244369	126178
160120	109054	51066	8785	5056	3729	148878	100753	48125	53045	39060	13985
88437	57609	30828	10297	7027	3270	88007	59817	28190	33924	22704	11220
169130	61656	107474	11202	1920	9282	138325	50628	87697	103018	35827	67191
48502	35379	13123	32915	16960	15955	16074	10367	5707	8617	6786	1831
50356	33734	16622	1046	552	494	45024	30032	14992	13904	9601	4303
8328897	5030429	3298468	277512	113747	163765	7842960	4936400	2906560	3872099	2656043	1216056
4847093	2822491	2024602	181118	68300	112818	4496596	2753040	1743556	2225197	1472979	752218
17925114	11570277	6354837	626086	303761	322325	17599675	11744465	5855210	8786101	6398457	2387644
21249513	13735558	7513955	719810	347825	371985	20840404	13897554	6942850	10383638	7550423	2833215
29584209	15859954	13724255	1434359	566540	867819	26548614	14917089	11631525	12536657	7483107	5053550
15517223	8272092	7245131	712062	295204	416858	12933019	7401406	5531613	5669199	3687312	1981887
17686917	9791371	7895546	865817	341876	523941	16819861	9572219	7247642	8224774	4784785	3439989
2287451	1270581	1016870	80887	28848	52039	2059904	1209830	850074	1061577	687076	374901
2658263	1768744	889519	96979	52772	44207	2617843	1791499	826344	1294015	969641	324374
2626802	1749622	877180	95408	51724	43684	2583230	1772620	810610	1283253	964276	318977
26252	15391	10861	1497	1019	478	29227	14890	14337	9492	4461	5031
5203	3728	1475	73	29	44	5390	3989	1401	1265	902	363
3386981	2169842	1217139	111009	54771	56238	3263313	2166082	1097231	1673075	1217998	455077
246191	143487	102704	10020	3904	6116	232151	144440	87711	119312	81879	37433
679014	437454	241560	21294	10231	11063	666047	442553	223494	330358	240268	90090
9162	2046	7116	279	0	279	8108	1198	6910	5401	963	4438
6979608	4521575	2458033	239581	121677	117904	6787454	4545771	2241683	3422163	2510751	911412
19175977	12030662	7145315	661434	295206	366228	18570590	12090407	6480183	9189654	6514678	2674976

3. LUONNOLLISTEN HENKILÖIDEN LUKU, TULOT, VARAT, VÄHENNYKSET JA VEROT LÄÄNEITTÄIN
FYSISKA PERSONERS ANTAL, INKOMSTER, TILLGÅNGAR, AVDRAG OCH SKATTER LÄNSVIS
NUMBER, INCOME, ASSETS, DEDUCTIONS AND TAXES OF INDIVIDUALS BY PROVINCE

RAHANÄÄRÄT - PENGAR I - MONEY UNIT, 1000 MK

LUKU, TULOT, VÄHENNYKSET JA VEROT
ANTAL, INKOMSTER, AVDRAG OCH SKATTER
NUMBER, INCOME, DEDUCTIONS AND TAXES

	Mikkelin lääni S:t Michels län	Kaupungit Städer Urban communes	Muut kunnat Övriga kommuner Rural communes	Pohjois-Karjalain lääni Norra Karelen län	Kaupungit Städer Urban communes	Muut kunnat Övriga kommuner Rural communes	Kuopion lääni Kuopio län
TULONSAAJIEN LUKU ANTAL INKOMSTTAGARE	171783	71353	100430	142976	69072	73904	205257
ALAIKÄISTEN LASTEN LUKU ANTAL MINDERÅRIGA BARN	43134	18948	24186	38561	19044	19517	56312
VALTIONVERON ALAISET TULOT VID STATSBEKATTNINGEN SKATTEPLIKTIGA INKOMSTER	6849515	3263391	3586124	5571501	2980995	2590506	8442738
KUNNALLISVERON ALAISET TULOT VID KOMMUNALBEKATTNINGEN SKATTEPLIKTIGA INKOMSTER	6875219	3277405	3597814	5582206	2988625	2593581	8452679
1 TYÖTULOT ARBETSINKOMSTER	4611452	2462284	2149168	3825220	2199006	1626214	5791178
2 PÄIVÄ- JA ÄITIYSRAHAT - DAG- OCH MODERSKAPSPENNINGAR	93488	43110	50378	83920	43322	40598	126975
3 KANSANELÄKKEET - FOLKPENSIONER	519068	165458	353610	472543	195316	277227	634047
4 MUUT ELAKKEET - ÖVRIGA PENSIONER	707202	390719	316483	560432	341952	218480	851602
5 MAATILATALOUDEN TULOT - INKOMSTER AV GÅRDSBRUK	515652	43228	472424	364947	78927	286020	563449
6 LIIKE- JA AMMATTITULOT - INKOMSTER AV RÖRELSE OCH YRKE ...	253674	108060	145614	168351	80639	87712	303341
7 KIINTEISTÖ-, ASUNTO- JA VUOKRATULOT INKOMSTER AV FASTIGHET, BOSTADS- OCH HYRESINKOMSTER	35566	19372	16194	23488	13284	10204	42266
8 ONAISLUSTULOT - INKOMSTER AV FÖRMÖGENHET	22602	9888	12714	14010	7391	6619	26195
9 TULOT YHTYMÄSTÄ - INKOMSTER FRÅN SAMMANSLUTNING	78279	16213	62066	49114	16323	32791	85271
10 TULOT ULKOMAILTA - INKOMSTER FRÅN UTLANDET	2824	1129	1695	2741	1903	838	4974
11 MUUT TULOT - ÖVRIGA INKOMSTER	9595	3936	5659	6620	2893	3727	13338
VÄHENNYKSET VALTIONVEROTUKSESSA YHTEENSÄ AVDRAGEN VID STATSBEKATTNINGEN SAMMANLAGT	2339085	1006942	1332143	1967073	973835	993238	2838062
VÄHENNYKSET KUNNALLISVEROTUKSESSA YHTEENSÄ AVDRAGEN VID KOMMUNALBEKATTNINGEN SAMMANLAGT	1425895	552347	873548	1230850	572551	658299	1737436
VALTIONVEROTUKSESSA VEROTETTAVA TULO VID STATSBEKATTNINGEN BESKATTNINGSBAR INKOMST	4541660	2265935	2275725	3633228	2019226	1614002	5640914
KUNNALLISVEROTUKSESSA VEROTETTAVA TULO VID KOMMUNALBEKATTNINGEN BESKATTNINGSBAR INKOMST	5401619	2696700	2704919	4336913	2403679	1933234	6693652
VERONALAISET VARAT SKATTEPLIKTIGA TILLGÅNGAR	9566901	3208120	6358781	6491865	2905958	3585907	9885665
VELAT JA VELVOITTEET GÅLD OCH FÖRPLIKTELSEER	3916346	1565935	2350411	3186717	1488677	1698040	4947715
VEROTETTAVA VARALLISUUS BESKATTNINGSBAR FÖRMÖGENHET	6465104	2041379	4423725	4020110	1806561	2213549	6042421
PUOLISG- JA LAPSIÄHENNYKSET MAKE/MAKA- OCH BARNÄVDRAG	660170	250096	410074	551616	253182	298434	790759
VALTIONVEROT YHTEENSÄ STATSSKATTER SAMMANLAGT	600922	323586	277336	462897	278310	184587	770234
1 TULOVERO - INKOMSTSKATT	587245	319855	267390	457959	275915	182044	761480
2 VARALLISUUSVERO - FÖRMÖGENHETSSKATT	12993	3436	9557	4333	2093	2240	7602
3 VERONKURDUS - SKATTEFÖRHÖJNING	681	295	386	604	301	303	1151
KUNNALLISVERO - KOMMUNALSKATT	887016	443202	443814	729622	405296	324326	1133108
KIRKKOLLISVERO - KYRKOSKATT	68810	31156	37654	57793	29818	27975	83009
KANSANELÄKE- JA SAIRAUSSÄVÄKÄYTTÖMAKSUT FOLKPENSIONERS- OCH SJUKFÖRSÄKRINGSÄVGIFTER	172118	86191	85927	139298	77259	62039	214352
METSÄNHÖITÖMAKSU - SKOGSVÄRDSÄVGIFT	7966	477	7489	4395	956	3439	5454
VEROT JA VERONLUONTEISET MAKSUT YHTEENSÄ SKATTER OCH ÄVGIFTER ÄV SKATTENÄTUR SAMMANLAGT	1736835	884612	852223	1394004	791639	602365	2206160
VALTIONVERON ALAISET TULOT MIINUS VEROT VID STATSBEKATTN. SKATTEPLIKTIGA INKOMSTER MINUS SKATTER .	5112677	2378778	2733899	4177500	2189356	1988144	6236578

Kaupungit Städer Urban communes	Mut kunnat Övriga kommuner Rural communes	Keski-Suomen lään Mellersta Finlands län	Kaupungit Städer Urban communes	Mut kunnat Övriga kommuner Rural communes	Vaasan lään Vasa län	Kaupungit Städer Urban communes	Mut kunnat Övriga kommuner Rural communes	Oulun lään Uleåborgs län	Kaupungit Städer Urban communes	Mut kunnat Övriga kommuner Rural communes	Lapin lään Lapplands län	Kaupungit Städer Urban communes	Mut kunnat Övriga kommuner Rural communes
107101	98156	197735	75403	122332	353324	151739	201585	328313	138216	190097	157867	73301	84566
30071	26241	54653	21295	33358	105967	45433	60534	112463	45755	66708	48544	22300	26244
4915157	3527541	8323598	3632528	4691070	14409948	6929480	7480468	13589488	6568018	7021470	6612890	3434270	3178620
4923600	3529079	8347747	3644973	4702774	14415115	6937794	7477321	13593980	6574647	7019333	6617363	3438872	3178491
3676325	2114853	5946896	2792277	3154619	9621248	5130171	4491077	9848200	5105593	4742607	4948339	2643180	2305159
68105	58870	113737	47984	65753	209830	94114	115716	220461	97106	123355	96339	47979	48360
273338	360709	577006	180197	396809	1036580	360401	676179	918649	304114	614535	415101	169776	245325
552556	299046	864100	412836	451264	1307872	729031	578841	1250272	684143	566129	637947	371076	266871
104125	459324	401546	45687	355859	1179763	202666	977097	600901	73060	527841	142168	31349	110819
160948	142393	288336	107873	180463	726061	286902	439159	499533	205470	294063	271212	120244	150968
27790	14476	39854	18187	21667	74575	40596	33979	65776	39044	26732	27615	15958	11657
13547	12648	19324	8751	10573	52954	28151	24803	28567	15523	13044	13828	8127	5701
29229	56042	52993	11435	41558	154418	35405	119013	122933	27213	95720	38041	15650	22391
2469	2505	6326	2906	3420	24987	11950	13037	16171	8643	7528	15454	7323	8131
6731	6607	13233	4339	8894	21684	10075	11609	17995	8084	9911	6872	3636	3236
1526651	1311411	2745639	1081550	1664089	4928384	2159953	2768431	4603533	1999739	2603794	2201178	1054955	1146223
873823	863613	1654181	596743	1057438	2957118	1202127	1754991	2792142	1103119	1689023	1322934	589098	733836
3404060	2236854	5609913	2560002	3049911	9545825	4790641	4755184	9037167	4583876	4453291	4435428	2388601	2046827
4034103	2659549	6650776	3028211	3622565	11423918	5721715	5702203	10793578	5464465	5329113	5289514	2843863	2445651
4626306	5259359	9852575	3286768	6565807	19121080	7476805	11644275	14585986	5779422	8806564	6596637	2957361	3639276
2450532	2497183	4765933	1720920	3045013	10692761	4156800	6535961	8333580	3382740	4950840	4091726	1875286	2216440
2846564	3195857	6182695	2033269	4149426	10632855	4327082	6305773	8200579	3346243	4854336	3510195	1597749	1912446
389077	401682	786323	271711	514612	1552472	628570	923902	1415240	547284	867956	602973	262961	340012
498182	272052	776238	387308	388930	1271875	696319	575556	1213740	680324	533416	604268	346787	257481
493709	267771	766398	384463	381935	1258824	689525	569299	1207421	676888	530533	601331	345163	256168
3833	3769	8876	2426	6450	11237	5830	5407	5010	2663	2347	2380	1356	1024
639	512	965	418	547	1816	965	851	1312	773	539	558	268	290
684508	448600	1099223	498117	601106	1934035	953909	980126	1825152	908735	916417	903001	485691	417310
44959	38050	81892	33694	48198	161960	74103	87857	137453	60969	76484	63988	32906	31082
129135	85217	212185	96607	115578	369418	183950	185468	348107	175750	172357	169719	90988	78731
940	4514	6053	447	5606	4623	1029	5594	4812	495	4317	1977	285	1692
1357724	848436	2175592	1016174	1159418	3743911	1909310	1834601	3529272	1826277	1702995	1742954	956657	786297
3557474	2679104	6148004	2616354	3531650	10666038	5020171	5645867	10060214	4741743	5318471	4869935	2477613	2392322

4. LUONNOLLISTEN HENKILÖIDEN LUKU, TULOT, VARAT, VÄHENNYKSET JA VEROT IÄN JA SUKUPUOLEN MUKAAN
 FYSISKA PERSONERS ANTAL, INKOMSTER, TILLGÅNGAR, AVDRAG OCH SKATTER ENLIGT ÅLDER OCH KÖN
 NUMBER, INCOME, ASSETS, DEDUCTIONS AND TAXES OF INDIVIDUALS BY AGE AND SEX

RAHAMÄÄRÄT - PENGAR I - MONEY UNIT, 1000 MK

LUKU, TULOT, VARAT, VÄHENNYKSET JA VEROT
 ANTAL, INKOMSTER, TILLGÅNGAR, AVDRAG OCH SKATTER
 NUMBER, INCOME, ASSETS, DEDUCTIONS AND TAXES

TULONSAAJAT IKÄRYHMITÄIN
 INKOMSTTAGARE ENLIGT ÅLDER
 INCOME EARNERS BY AGE

MOLEMMAT SUKUPUOLET - BÅDA KÖNEN - BOTH SEXES

	YHTEENSÄ SUMMA TOTAL	-15	16-19	20-24	25-34
TULONSAAJIEN LUKU ANTAL INKOMSTTAGARE	3949956	117816	251197	369591	783880
ALAIKÄISTEN LASTEN LUKU ANTAL MINDERÅRIGA BARN	1078489	5	895	23515	379348
VALTIONVERON ALAISET TULOT VID STATSBEKÄTTNINGEN SKATTEPLIKTIGA INKOMSTER	184902312	284231	3044852	11580476	42456302
KUNNALLISVERON ALAISET TULOT VID KOMMUNALBEKÄTTNINGEN SKATTEPLIKTIGA INKOMSTER	185422264	295265	3050424	11573304	42346445
1 TYÖTULOT ARBETSINKOMSTER	135904618	103631	2819691	10904538	38445017
2 PÄIVA- JA ÄITIYSRAHAT - DAG- OCH MODERSKAPSPENNINGAR	2392584	44	23540	251449	1022204
3 KANSANELÄKKEET - FOLKPENSIONER	10115932	853	42143	79560	257366
4 MUUT ELÄKKEET - ÖVRIGA PENSIONER	19172092	138131	106023	40985	209942
5 MAATILATALOUDEN TULOT - INKOMSTER AV GÅRDSBRUK	7228441	2496	8735	95488	821845
6 LIIKE- JA AMMATITULOT - INKOMSTER AV RÖRELSE OCH YRKE ...	6542854	480	5706	82255	1164113
7 KIIINTEISTÖ-, ASUNTO- JA VUOKRATULOT INKOMSTER AV FASTIGHET, BOSTADS- OCH HYRESINKOMSTER	1066016	4811	5657	16752	99967
8 OMAISUUSTULOT - INKOMSTER AV FÖRMÖGENHET	739057	25111	15649	26987	78041
9 TULOT YHTYMÄSTÄ - INKOMSTER FRÅN SAMMANSLUTNING	1185517	4572	8959	47337	235461
10 TULOT ULKOMAILTA - INKOMSTER FRÅN UTLANDET	219696	2091	4994	22838	47557
11 MUUT TULOT - ÖVRIGA INKOMSTER	334572	2026	3711	11327	71466
VÄHENNYKSET VALTIONVEROTUKSESSA YHTEENSÄ AVDRAGEN VID STATSBEKÄTTNINGEN SAMMANLAGT	56518608	214827	1081510	3722003	13239410
VÄHENNYKSET KUNNALLISVEROTUKSESSA YHTEENSÄ AVDRAGEN VID KOMMUNALBEKÄTTNINGEN SAMMANLAGT	32456434	270257	972895	1483755	5692420
VALTIONVEROTUKSESSA VEROTETTAVA TULO VID STATSBEKÄTTNINGEN BESKÄTTNINGSBAR INKOMST	128960319	93155	1972394	7865080	29266003
KUNNALLISVEROTUKSESSA VEROTETTAVA TULO VID KOMMUNALBEKÄTTNINGEN BESKÄTTNINGSBAR INKOMST	152205055	36588	2084033	10087443	36556891
VERONALAISET VARAT SKATTEPLIKTIGA TILLGÅNGAR	195526897	814964	837542	3842150	31132222
VELAT JA VELVOITTEET GÄLD OCH FÖRPLIKTELSE	99418813	27477	296353	4595622	32683478
VEROTETTAVA VARALLISUUS BESKÄTTNINGSBAR FÖRMÖGENHET	121097871	790591	686983	1738273	10488004
PUOLISO- JA LAPSIVÄHENNYKSET MAKE/MAKA- OCH BARNAVDRAG	15137118	14	1817	113547	2510784
VALTIONVEROT YHTEENSÄ STATSSKATTER SAMMANLAGT	20075714	5561	68272	644539	4060309
1 TULOVERO - INKOMSTSKATT	19822533	4375	67028	660658	4040969
2 VARALLISUUSVERO - FÖRMÖGENHETSSKATT	213831	1155	1133	2812	10350
3 VERONKORRIGERING - SKATTEFÖRHÖJNING	39345	31	97	1048	8984
KUNNALLISVERO - KOMMUNALSKATT	24228580	5731	332444	1605947	5815965
KIRKOLLISVERO - KYRKOSKATT	1687097	387	24848	119072	404066
KANSANELÄKE- JA SAIRAUSVAKUUTUSMAKSUT FOLKPENSIONER- OCH SJUKFÖRSÄKRINGSAVGIFTER	4863003	498	70389	339459	1239774
METSÄNHÖITOMAKSU - SKOGSVÅRDSAVGIFT	64321	26	61	750	6148
VEROT JA VERONLUONTEISET MAKSUT YHTEENSÄ SKATTER OCH AVGIFTER AV SKATTENATUR SAMMANLAGT	50918732	12302	496035	2729755	11526282
VALTIONVERON ALAISET TULOT MIINUS VEROT VID STATSBEKÄTTN. SKATTEPLIKTIGA INKOMSTER MINUS SKATTER ..	133983572	271931	2548795	8850723	30930019

MOLEMMAT SUKUPUOLET - BÄDA KÖNEN - BOTH SEXES				MIHET - MÄN - MALES				
35-44	45-54	55-64	65-	YHTEENSÄ SUMMA TOTAL	-15	16-19	20-24	25-34
736313	545835	504051	641273	1904035	61933	127934	187893	408964
516139	133675	22965	1947	976371	0	337	18064	339703
49421733	34458824	23596618	20059277	108488339	153350	1748695	6424308	25703243
49363311	34538214	23857473	20397822	111047901	159527	1752008	6435252	25865854
43212553	27579560	12267982	571659	81736074	59734	1631455	6120053	23502528
429342	306775	350447	8804	666929	0	3738	19707	102847
313449	539937	1822239	7060425	3452514	88	24352	45113	143921
576129	1502987	5789762	10808139	10703557	70722	56306	29605	139904
1714323	2072080	1717721	795756	4749645	1735	7010	70158	560710
2326238	1723315	993718	247033	4932560	402	4699	58246	875442
236654	236320	227840	238016	635358	2410	2716	8990	57594
154466	137187	142677	158938	452674	13240	7920	15328	50257
291315	260343	214682	122864	868256	2827	6414	38561	189537
54353	29546	26051	32289	148460	1175	2053	10954	34242
108917	68897	46269	21949	222323	986	2059	7800	51824
13678227	8649479	6831059	9102091	29430171	111958	602072	1946531	7405716
6323412	3882461	4582849	9248408	17013527	144412	506059	799485	3822261
35803512	25853504	16866097	11240591	79295882	53430	1151114	4482026	18332665
42778690	30416454	19127188	11117767	93462240	21414	1248967	5635656	21985127
54476328	44481199	34018725	25923744	141200417	437078	516853	2643048	23024790
34878304	17266322	7551172	2120075	76943824	15605	185029	2743594	24811769
26761213	29421488	27234112	23977349	81766179	422679	406525	1155934	6750328
5068166	3193805	2370930	1878163	13654344	14	1100	82100	1921732
6265058	4740761	2814393	1456827	14047624	2976	49712	442594	2845484
6211626	4681636	2753484	1402772	13866863	2294	49148	440010	2830666
36268	50894	57953	53222	146356	671	463	1711	4982
17137	8215	2940	793	34385	7	81	856	7838
6795835	4856664	3055016	1760976	14946171	3363	200716	907561	3520361
465926	335051	213195	124528	1022678	223	15073	67392	241206
1458668	1021772	573063	159340	2996670	283	42416	191640	750535
12666	15620	15734	13289	58204	15	43	683	5811
14998166	10969852	6671404	3514943	33071356	6945	307999	1609882	7363439
34423566	23488976	16925217	16544338	75416964	146413	1440714	4814427	18339821

4. LUONNOLLISTEN HENKILÖIDEN LUKU, TULOT, VARAT, VÄHENNYKSET JA VEROT IÄN JA SUKUPUOLEN MUKAAN
 FYSISKA PERSONERS ANTAL, INKOMSTER, TILLGÅNGAR, AVDRAG OCH SKATTER ENLIGT ÅLDER OCH KÖN
 NUMBER, INCOME, ASSETS, DEDUCTIONS AND TAXES OF INDIVIDUALS BY AGE AND SEX

RAHAMÄÄRÄT - PENGAR I - MONEY UNIT, 1000 MK

LUKU, TULOT, VARAT, VÄHENNYKSET JA VEROT
 ANTAL, INKOMSTER, TILLGÅNGAR, AVDRAG OCH SKATTER
 NUMBER, INCOME, ASSETS, DEDUCTIONS AND TAXES

TULONSAAJAT IKÄRYHMITÄIN
 INKOMSTTAGARE ENLIGT ÅLDER
 INCOME EARNERS BY AGE

MIGHET - MÄN - MALES

	35-44	45-54	55-64	65-
TULONSAAJIEN LUKU ANTAL INKOMSTTAGARE	380761	275174	234681	229695
ALAIKÄISTEN LASTEN LUKU ANTAL MINDERÅRIGA BARN	471857	123189	21363	1858
VALTIONVERON ALAISET TULOT VID STATSBEKATTNINGEN SKATTEPLIKTIGA INKOMSTER	30693851	20881582	13679328	9203992
KUNNALLISVERON ALAISET TULOT VID KOMMUNALBEKATTNINGEN SKATTEPLIKTIGA INKOMSTER	31250122	21683349	14389246	9512547
1 TYÖTULOT ARBETSINKOMSTER	26613513	16392678	7026793	389332
2 PÄIVÄ- JA ÄITIYSRAHAT - DAG- OCH MODERSKAPSPENNINGAR	135094	192001	208629	4919
3 KANSANELÄKKEET - FOLKPENSIONER	163768	269609	762797	2042921
4 MUUT ELÄKKEET - ÖVRIGA PENSIONER	339803	910120	3411730	5745318
5 MAAILALALOUDEN TULOT - INKOMSTER AV GÄRDSBRUK	1105407	1303261	1139801	561549
6 LIIKE- JA AMMATTITULOT - INKOMSTER AV RÖRELSE OCH YRKE ...	1753022	1331464	737512	171778
7 KIINTEISTÖ-, ASUNTO- JA VUOKRATULOT INKOMSTER AV FASTIGHET, BOSTADS- OCH HYRESINKOMSTER	146947	153469	138875	124339
8 OMAISLUSTULOT - INKOMSTER AV FÖRMÖGENHET	104964	90479	87586	82857
9 TULOT YHTYMÄSTÄ - INKOMSTER FRÅN SAMMANSLUTNING	223917	192829	147002	67129
10 TULOT ULKOMAILTA - INKOMSTER FRÅN UTLANDET	44587	22390	15731	17313
11 MUUT TULOT - ÖVRIGA INKOMSTER	77792	45963	26288	9592
VÄHENNYKSET VALTIONVEROTUKSESSA YHTEENSÄ AVDRAGEN VID STATSBEKATTNINGEN SAMMANLAGT	7748031	4866598	3524062	3225197
VÄHENNYKSET KUNNALLISVEROTUKSESSA YHTEENSÄ AVDRAGEN VID KOMMUNALBEKATTNINGEN SAMMANLAGT	4362571	2420873	2173729	2784146
VALTIONVEROTUKSESSA VEROTETTAVA TULO VID STATSBEKATTNINGEN BESKATTNINGSBAR INKOMST	22987241	16040665	10194761	6054016
KUNNALLISVEROTUKSESSA VEROTETTAVA TULO VID KOMMUNALBEKATTNINGEN BESKATTNINGSBAR INKOMST	26708673	19084679	12094046	6683667
VERONALAISET VARAT SKATTEPLIKTIGA TILLGÅNGAR	41248848	33746806	24270619	15312391
VELAT JA VELVOITTEET GÄLD OCH FÖRPLIKTELSEER	28038043	13811587	5851849	1486320
VEROTETTAVA VARALLISUUS BESKATTNINGSBAR FÖRMÖGENHET	18644964	21521838	18936473	13927610
PUOLISO- JA LAPSIVÄHENNYKSET MAKE/MAKA- OCH BARNAVDRAG	4340244	3071166	2359988	1878091
VALTIONVEROT YHTEENSÄ STATSSKATTER SAMMANLAGT	4493730	3317745	1938107	957261
1 TULOVERO - INKOMSTSKATT	4453302	3273535	1894464	923445
2 VARALLISUUSVERO - FÖRMÖGENHETSSKATT	25032	37031	41262	33189
3 VERONKOROTUS - SKATTEFÖRHÖJNING	15404	7164	2348	585
KUNNALLISVERO - KOMMUNALSKATT	4253973	3056409	1939994	1063779
KIRKOLLISVERO - KYRKOSKATT	284728	205736	133321	74980
KANSANELÄKE- JA SAIRAUSSVAKUUTUSMAKSUT FOLKPENSIONER- OCH SJUKFÖRSÄKRINGSAVGIFTER	914699	641704	359681	95671
METSÄNHÖITOMAKSU - SKOGSVÅRDSAVGIFT	11979	14684	14289	10648
VEROT JA VERONLUONTEISET MAKSUT YHTEENSÄ SKATTER OCH AVGIFTER AV SKATTENATUR SAMMANLAGT	9959116	7236296	4385389	2202333
VALTIONVERON ALAISET TULOT MIINUS VEROT VID STATSBEKATTN. SKATTEPLIKTLIGA INKOMSTER MINUS SKATTER ..	20734742	13645311	9293931	7001647

NAISET - KVINNOR ÷ FEMALES

YHTEENSÄ SUMMA TOTAL	-15	16-19	20-24	25-34	35-44	45-54	55-64	65-
2045921	55883	123263	181698	377916	355552	270661	269370	411578
102118	5	558	5451	39645	44282	10486	1602	89
76413956	130886	1296143	5156180	16753036	18727887	13577229	9917275	10855308
74374361	135738	1298411	5138044	16480587	18113212	12854866	9468235	10885257
54168540	43892	1188245	4784520	14942491	16599017	11186896	5241188	182329
1725645	44	19794	231738	919338	294231	114773	141836	3887
6663404	764	17817	34464	113439	149684	270315	1059457	5017515
8468535	67402	49722	11358	70023	236317	592862	2378012	5062821
2478812	757	1737	25317	261137	608913	768819	577916	234214
1610293	77	1017	24007	288666	573219	391849	256202	75260
430685	2406	2947	7752	42374	89695	82859	88964	113670
286367	11854	7707	11629	27773	49506	46703	55084	76084
317255	1732	2536	8774	45895	67392	67506	67689	55740
71251	915	2940	11884	13316	9771	7160	10313	14968
112249	1035	1659	3524	19646	31118	22942	19981	12359
27088421	102862	479432	1775480	5833680	5930193	3782889	3307003	5876873
15442914	125856	466820	684265	1870166	1960847	1461580	2409121	6464263
49664447	39738	821306	3383038	10933337	12816277	9812857	6671322	5186582
58742785	15171	835068	4451789	14571771	16070008	11331759	7033142	4434099
54326462	377893	320710	1199101	8107423	13227467	10734394	9748104	10611351
22474996	11881	111323	1852027	7871714	6840263	3454744	1699326	633757
39331708	367951	280475	582350	3737700	8116271	7899674	8297662	10049754
1482784	0	714	31470	589093	727962	122630	10935	72
6028096	2572	18546	221946	1214800	1771335	1423003	876290	499585
5955658	2067	17858	220644	1210298	1758338	1408092	859015	479320
67462	481	671	1094	3369	11271	13850	16676	20024
4942	24	16	180	1127	1735	1030	571	198
9282411	2371	131733	698374	2295604	2541862	1800263	1115011	697176
664413	151	9777	51673	162846	181209	129310	79874	49548
1866320	201	27974	147822	489250	543976	380058	213395	63679
6118	9	13	49	321	661	923	1454	2635
17847371	5346	188058	1119868	4162848	5039040	3733553	2286022	1312612
58566601	125539	1108094	4036302	12590206	13688836	9843681	7631273	9542684

5. LUONNOLLISTEN HENKILÖIDEN LUKU, TULOT, VARAT, VÄHENNYKSET JA VEROT PERHETYYPEITTÄIN
FYSISKA PERSONERS ANTAL, INKOMSTER, TILLGÅNGAR, AVDRAG OCH SKATTER ENLIGT FAMILJETYP
NUMBER, INCOME, ASSETS, DEDUCTIONS AND TAXES OF INDIVIDUALS BY TYPE OF FAMILY

RAHAMÄÄRÄT - PENGAR I - MONEY UNIT, 1000 MK

LUKU, TULOT, VÄHENNYKSET JA VEROT
ANTAL, INKOMSTER, AVDRAG OCH SKATTER
NUMBER, INCOME, DEDUCTIONS AND TAXES

PERHETYYPPI - FAMILJETYP - TYPE OF FAMILY

YHTEENSÄ¹⁾
SUMMA
TOTAL¹⁾ MIES JA LAPSIA
MAN OCH BARN
MAN AND CHILDREN

LASTEN LUKU - ANTAL BARN -
NUMBER OF CHILDREN

		YHTEENSÄ SUMMA TOTAL	0	1	2 -
TULONSAAJIEN LUKU ANTAL INKOMSTTAGARE	2908208	822101	811621	7772	2708
ALAIKÄISTEN LASTEN LUKU ANTAL MINDERÅRIGA BARN	1082668	13696	0	7772	5924
VALTIONVERON ALAISET TULOT VID STATSBEKATTNINGEN SKATTEPLIKTIGA INKOMSTER	184902312	30081514	29329370	559119	193012
KUNNALLISVERON ALAISET TULOT VID KOMMUNALBEKATTNINGEN SKATTEPLIKTIGA INKOMSTER	185422264	30155085	29397636	564617	192816
1 TYÖTULOT ARBETSINKOMSTER	135904618	23710595	23070792	477800	162006
2 PÄIVÄ- JA ÄITIYSRAHAT - DAG- OCH MODERSKAPSPENNINGAR	2392584	184997	179731	3858	1413
3 KANSANELÄKKEET - FOLKPENSIONER	10115932	1538786	1533957	3859	949
4 MUUT ELÄKKEET - ÖVRIGA PENSIONER	19172092	2369986	2347227	18571	4187
5 MAATILATALOUDEN TULOT - INKOMSTER AV GÅRDSBRUK	7228441	778411	756469	14622	7308
6 LIIKE- JA AMMATTITULOT - INKOMSTER AV RÖRELSE OCH YRKE ...	6542854	811655	768766	29069	13814
7 KIINTEISTÖ-, ASUNTO- JA VUOKRATULOT INKOMSTER AV FASTIGHET, BOSTADS- OCH HYRESINKOMSTER	1066016	113086	109015	2845	1225
8 ONAISUUSTULOT - INKOMSTER AV FÖRMÖGENHET	739057	110193	108066	1730	381
9 TULOT YHTYMÄSTÄ - INKOMSTER FRÅN SAMMANSLUTNING	1185517	337768	332801	4162	805
10 TULOT ULKOMAILTA - INKOMSTER FRÅN UTLANDET	219696	57968	57267	515	187
11 MUUT TULOT - ÖVRIGA INKOMSTER	334572	67823	65059	2051	716
VÄHENNYKSET VALTIONVEROTUKSESSA YHTEENSÄ AVDRAGEN VID STATSBEKATTNINGEN SAMMANLAGT	56520530	8683690	8403946	207105	72632
VÄHENNYKSET KUNNALLISVEROTUKSESSA YHTEENSÄ AVDRAGEN VID KOMMUNALBEKATTNINGEN SAMMANLAGT	32458096	5187760	5064073	87520	36159
VALTIONVEROTUKSESSA VEROTETTAVA TULO VID STATSBEKATTNINGEN BEKATTNINGSBAR INKOMST	128960340	21479053	21003813	354592	120657
KUNNALLISVEROTUKSESSA VEROTETTAVA TULO VID KOMMUNALBEKATTNINGEN BEKATTNINGSBAR INKOMST	152205072	24986829	24353601	477207	156023
VERONALAISET VARAT SKATTEPLIKTIGA TILLGÅNGAR	195526897	21664898	20870265	576384	218257
VELAT JA VELVOITTEET GÅLD OCH FÖRPLIKTELSEER	99438869	11851589	11292046	396205	163347
VEROTETTAVA VARALLISUUS BEKATTNINGSBAR FÖRMÖGENHET	121097905	13741638	13367897	279941	93845
PUOLISO- JA LAPSIVÄHENNYKSET MAKE/MAKA- OCH BARNAVDRAG	15149717	43123	0	26255	16907
VALTIONVEROT YHTEENSÄ STATSSKATTER SAMMANLAGT	20075714	3065683	2987271	59768	18652
1 TULOVERO - INKOMSTSKATT	19822533	3029577	2952216	58887	18472
2 VARALLISUUSVERO - FÖRMÖGENHETSSKATT	213831	21079	20403	572	111
3 VERONKOROTUS - SKATTEFÖRHÖJNING	39345	15043	14658	303	79
KUNNALLISVERO - KOMMUNALSKATT	24228582	3988768	3888199	75687	24894
KIRKULLISVERO - KYRKOSKATT	1687097	268427	262217	4630	1591
KANSANELÄKE- JA SAIRAUSSAKUUTUSMAKSUT FOLKPENSIONS- OCH SJUKFÖRSÄKRINGSAVGIFTER	4863243	811923	790522	16108	5294
METSÄNHÖITOMAKSU - SKOGSVÅRDSAVGIFT	64321	9379	9162	109	68
VEROT JA VERONLUONTEISET MAKSUT YHTEENSÄ SKATTER OCH AVGIFTER AV SKATTENATUR SAMMANLAGT	50918975	8144195	7937388	156310	50491
VALTIONVERON ALAISET TULOT MINUS VEROT VID STATSBEKATTN. SKATTEPLIKTLIGA INKOMSTER MINUS SKATTER ..	133983325	21937305	21391982	402801	142516

1) Tulonsaajayksikkö on perhe.

1) Familjen utgör inkomsttagarenhet.

1) A family is used as an income-earner unit.

NAINEN JA LAPSET
KVINNA OCH BARN
WOMAN AND CHILDREN

YHTEENSÄ²⁾
SUMMA²⁾
TOTAL²⁾

AVIOPARI, VAIN TOISELLA TULOA
ÄKTA PAR, EN MED INKOMST
MARRIED COUPLE, ONE HAS INCOME

LASTEN LUKU - ANTAL BARN -
NUMBER OF CHILDREN

YHTEENSÄ SUMMA TOTAL	0	1	2	3 -		YHTEENSÄ SUMMA TOTAL	0	1
1000313	924046	54916	17778	3573	1085794	57579	26254	10821
101889	0	54916	35556	11417	967083	61250	0	10821
32741415	28888231	2811768	891103	150321	122079379	4222802	1816580	769266
32946146	29089068	2814949	891731	150399	122321054	4237778	1827969	771597
20649145	17204238	2521540	795412	127969	91544873	3075240	1025008	633273
195312	124875	47744	16756	5956	2012275	42198	18629	10605
4388536	4358455	24297	4573	1221	4188631	85999	75475	6393
6221456	6056836	118691	38765	7149	10580656	524593	484895	25415
246525	233904	8978	2740	906	6203491	46925	26601	8260
442902	357059	59943	21018	4887	5288287	349442	137401	67056
189843	177025	8948	3342	531	763106	27392	15683	5194
140078	133642	4691	1416	318	488772	15100	9436	2494
160160	148754	8118	2669	621	687576	36615	15805	5856
53148	48817	2736	1347	253	108582	8185	3841	1378
54225	44590	6094	3035	492	212520	11160	3817	3300
12082381	10246583	1321763	434527	79494	35754473	1263674	513555	239722
9029992	8264877	517498	201482	46140	18240346	602180	229522	100985
20840241	18805542	1900766	461268	72676	86641048	3011287	1322742	543284
23897620	20798782	2299555	692347	106948	103320613	3619962	1587634	669081
23823530	21322662	1735047	644797	121023	150038462	6053524	2856979	1015868
9848667	7792733	1392605	559728	103626	77738611	3338647	881059	667691
17982737	16807427	839858	280627	54862	89373598	3548745	2149077	526949
200330	0	119198	65057	16115	14906288	707616	287935	118570
2442398	2257251	144099	36576	4490	14567616	594001	282669	105230
2413297	2229957	142911	36053	4374	14379671	583286	275307	103680
26778	25415	849	393	107	165959	8560	6594	1053
2310	1840	325	119	4	21978	2143	759	489
3778896	3288082	363828	109888	17103	16460904	574739	251043	106273
262128	228421	24881	7640	1209	1156549	37959	16466	7021
722938	617962	77836	23521	3615	3328393	115078	45753	22594
3992	3872	69	21	11	50965	774	416	114
7210364	6395567	610739	177646	26418	35564422	1322535	596344	241239
25531051	22492669	2201038	713453	123898	86514973	2900265	1220232	528033

2) Ml. tulottomat avioparit.

2) Inkl. Äkta par utan inkomst.

2) Incl. married couples without income.

5. LUONNOLLISTEN HENKILÖIDEN LUKU, TULOT, VARAT, VÄHENNYKSET JA VEROT PERHETYYPEITTÄIN
FYSISKA PERSONERS ANTAL, INKOMSTER, TILLGÅNGAR, AVDRAG OCH SKATTER ENLIGT FAMILJETYP
NUMBER, INCOME, ASSETS, DEDUCTIONS AND TAXES OF INDIVIDUALS BY TYPE OF FAMILY

RAHAMÄÄRÄT - PENGAR I - MONEY UNIT, 1000 MK

LUKU, TULOT, VÄHENNYKSET JA VEROT
ANTAL, INKOMSTER, AVDRAG OCH SKATTER
NUMBER, INCOME, DEDUCTIONS AND TAXES

PERHETYYPPI - FAMILJETYP - TYPE OF FAMILY

AVIOPARI, VAIN TOISELLA TULOJA
ÄKTA PAR, EN MED INKOMST
MARRIED COUPLE, ONE HAS INCOME

LASTEN LUKU - ANTAL BARN -
NUMBER OF CHILDREN

	2	3	4	5	6 -
TULONSAAJIEN LUKU ANTAL INKOMSTTAGARE	13627	5255	1148	266	208
ALAikäisten lasten luku ANTAL MINDERÅRIGA BARN	27254	15765	4592	1330	1488
VALTIONVERON ALAISET TULOT VID STATSBEKATTNINGEN SKATTEPLIKTIGA INKOMSTER	1087544	431354	85596	17628	14847
KUNNALLISVERON ALAISET TULOT VID KOMMUNALBEKATTNINGEN SKATTEPLIKTIGA INKOMSTER	1088400	431841	85533	17599	14855
1 TYÖTULOT ARBETSINKOMSTER	947483	371410	71434	14869	11767
2 PÄIVÄ- JA ÄITIYSRAHAT - DAG- OCH MODERSKAPSPENNINGAR	8287	3515	874	132	142
3 KANSANELÄKKEET - FOLKPENSIONER	2333	960	461	241	98
4 MUUT ELÄKKEET - ÖVRIGA PENSIONER	9072	3349	1171	342	333
5 MAATILATALOUDEN TULOT - INKOMSTER AV GÅRDSBRUK	7175	3098	1099	380	320
6 LIIKE- JA AMMATTITULOT - INKOMSTER AV RÖRELSE OCH YRKE ...	92777	40515	8521	1401	1761
7 KIINTEISTÖ-, ASUNTO- JA VUOKRATULOT INKOMSTER AV FASTIGHET, BOSTADS- OCH HYRESINKOMSTER	4280	1736	325	55	90
8 OMAISUUSTULOT - INKOMSTER AV FÖRMÖGENHET	2248	778	58	21	16
9 TULOT YHTYMÄSTÄ - INKOMSTER FRÅN SAMMANSLUTNING	9295	4142	1275	90	136
10 TULOT ULKOMAILTA - INKOMSTER FRÅN UTLANDET	2068	670	154	0	71
11 MUUT TULOT - ÖVRIGA INKOMSTER	2461	1149	203	86	111
VÄHENNYKSET VALTIONVEROTUKSESSA YHTEENSÄ AVDRAGEN VID STATSBEKATTNINGEN SAMMANLAGT	334680	135417	28669	6410	5207
VÄHENNYKSET KUNNALLISVEROTUKSESSA YHTEENSÄ AVDRAGEN VID KOMMUNALBEKATTNINGEN SAMMANLAGT	167691	76823	18320	4544	4304
VALTIONVEROTUKSESSA VEROTETTAVA TULO VID STATSBEKATTNINGEN BEKATTNINGSBAR INKOMST	764301	302021	57795	11396	9781
KUNNALLISVEROTUKSESSA VEROTETTAVA TULO VID KOMMUNALBEKATTNINGEN BEKATTNINGSBAR INKOMST	918063	354204	67322	13204	10438
VERONALAISET VARAT SKATTEPLIKTIGA TILLGÅNGAR	1393922	601829	123112	27454	34361
VELAT JA VELVOITTEET GÄLD OCH FÖRPLIKTELSE	1133218	506603	106785	19410	23919
VEROTETTAVA VARALLISUUS BEKATTNINGSBAR FÖRMÖGENHET	576392	227063	46271	13020	14076
PUOLISO- JA LAPSIÄHENNYKSET MAKE/MAKE- OCH BARNAVDRAG	182788	84868	19958	5876	7718
VALTIONVEROT YHTEENSÄ STATSSKATTER SAMMANLAGT	141526	54094	8368	1231	871
1 TULOVERO - INKOMSTSKATT	140271	53671	8303	1218	839
2 VARALLISUUSVERO - FÖRMÖGENHETSSKATT	602	260	30	9	1
3 VERONKORTUS - SKATTEFÖRHÖJNING	637	159	40	3	32
KUNNALLISVERO - KOMMUNALSKATT	146038	56618	10889	2158	1715
KIRKOLLISVERO - KYRKOSKATT	9691	3774	723	158	126
KANSANELÄKE- JA SAIRAUSVAKUUTUSMAKSUT FOLKPENSIONER- OCH SJUKFÖRSÄKRINGSAVGIFTER	31431	12188	2296	443	365
METSÄNHÖITOMAKSU - SKOGSVÅRDSAVGIFT	125	41	15	3	5
VEROT JA VERONLUONTEISET MAKSUT YHTEENSÄ SKATTER OCH AVGIFTER AV SKATTENATUR SAMMANLAGT	328839	126722	22312	3995	3092
VALTIONVERON ALAISET TULOT MIINUS VEROT VID STATSBEKATTN. SKATTEPLIKTIGA INKOMSTER MINUS SKATTER ..	758704	304625	63286	13631	11760

AVIOPARI, MOLEMILLA TULOJA
ÄKTA PAR, BÅDA MED INKOMST
MARRIED COUPLE, BOTH HAVE INCOME

LASTEN LUKU - ANTAL BARN -
NUMBER OF CHILDREN

YHTEENSÄ SUMMA TOTAL	0	1	2	3	4	5	6 -
1027351	508072	231862	213875	58603	10592	2189	2158
904877	0	231862	427750	175809	42368	10945	16143
117856566	52009638	29177930	27716138	7301920	1207429	227736	215800
118082666	52217317	29206023	27719789	7292499	1203961	227109	215960
88469624	32016091	25073367	24172187	5965573	919415	169887	153146
1970079	429136	637816	593438	232211	52668	11568	13237
4102622	3908120	135482	41810	11836	3300	1115	941
10056083	9329530	481400	181958	47223	10192	2894	2855
6156559	3180884	1198746	1102229	511748	117766	23579	21627
4938849	2037713	1212534	1191783	388313	75970	14256	18293
735708	433401	128965	122867	39886	6838	1567	2190
473675	276310	80556	85396	25347	4500	713	820
650973	275834	154720	151247	53042	12719	1588	1824
100397	43665	24520	24734	6362	639	228	255
201372	78616	49700	48405	20321	3396	351	599
34480881	15011215	8554270	8200681	2191519	375008	74354	73838
17634935	8877123	3481196	3806536	1144842	218946	47864	58407
83629760	37205283	20645635	19529827	5118307	833815	154198	142684
99700203	42999487	25548593	23747422	6095848	975759	177453	155665
143862608	67083896	30947859	32342488	10521184	2019051	435311	512828
74286801	21077716	19771197	23662296	7657622	1458136	310615	349207
85781455	49735185	16019479	14266642	4511123	850600	185518	213037
14186906	5799952	3063705	3645146	1252193	261812	65755	98489
13973612	6439682	3396419	3173043	814487	118300	18726	12960
13796383	6329863	3366387	3147301	805024	116629	18448	12733
157392	103119	24543	20288	7629	1377	252	178
19835	6683	5458	5440	1825	283	22	50
15886085	6819536	4067432	3800069	984755	159148	29146	26010
1118577	474370	285868	270959	71530	11633	2138	2083
3213225	1282647	864350	812070	209208	33522	6039	5381
50190	28360	8692	8171	3717	873	184	160
34241676	15044587	8622762	8064329	2083705	323451	56253	46603
83614888	36965053	20555170	19651818	5218206	883971	171461	169217

6. LUONNOLLISTEN HENKILÖIDEN LUKU, TULOT JA VEROT LÄÄNEITTÄIN JA SEUTUKAAVA-ALUEITTAIN
 FYSISKA PERSONERS ANTAL, INKOMSTER OCH SKATTER ENLIGT LÄN OCH REGIONPLANEOMRÅDE
 NUMBER, INCOME AND TAXES OF INDIVIDUALS BY PROVINCE AND REGIONAL PLANNING AREA

	Luku Antal Number		Luku valtionveron alaisten tulojen luokissa, mk Antal i inkomstklasser enligt statskattepliktiga inkomster Number in income brackets by income subject to state taxation										Valtionveron alaiset tulot Vid statbeskatningen skattepliktiga inkomster Income subject to state taxation	
	Tulonsaajat Inkomsttagare Income recipients	Alaikäiset lapset Minderåriga barn Underage children	10 - 9 999	10 000 - 19 999	20 000 - 29 900	30 000 - 39 999	40 000 - 49 999	50 000 - 59 999	60 000 - 99 999	100 000 - 199 999	200 000 -	Muut Övriga Others	1 000 mk	1 000 mk
KOKO MAA HELA RIKET	3949956	1078489	334713	178580	506025	504521	755791	427432	912190	247890	28450	54364	184902312	
KAUPUNGIT STÄDER	2374854	629010	181583	90632	244110	268540	457285	276090	620957	181276	23285	31096	122056433	
MUUT KUNNAT ÖVRIGA KOMMUNER	1575102	449479	153130	87948	261915	235981	298506	151342	291233	66614	5165	23268	62845879	
L Ä N I L Ä N														
UUDENMAAN NYLANDS	969815	252678	69168	34236	82891	91389	170362	112902	276868	103361	15514	13124	56076173	
TURUN-PORIN ÅBO-BJÖRNEBORGS	575519	150559	45590	26504	76483	77010	113160	63515	130768	30986	3327	8176	26155583	
AHVENANMAA ÅLAND	21443	4959	2742	777	2614	2519	3544	1808	4287	1436	128	1588	901014	
HÄMEEN TAVASTENUS	547559	141018	42170	23032	65924	72708	111288	63389	128766	29550	3191	7541	25358048	
KYMEN KYMENE	278365	69641	23141	12388	36411	37386	54747	27990	66144	15226	1141	3791	12611816	
MIKKELIN S:T MICHELS	171783	43134	14317	9305	27389	24888	34590	18630	31881	6175	532	2076	6849515	
POHJOIS-KARJALAN NORRA KARELENS	142976	38561	14051	7790	24877	21585	27488	13987	26264	5137	324	1473	5571501	
KUOPION KUOPIO	205257	56312	19466	10798	32494	29474	40137	21158	39654	8913	796	2367	8442738	
KESKI-SUOMEN MELLERSTA FINLANDS	197735	54653	18347	9623	29307	28466	38402	20733	40386	9027	745	2699	8323598	
VAASAN VASA	353324	105967	33223	18741	54400	50441	72083	36463	67043	14735	1168	5027	14409948	
OULUN ULEÅBORGS	328313	112463	33394	17629	50203	46294	61247	32724	66161	15244	1154	4263	13589488	
LAPIN LAPPLANDS	157867	48544	17104	7757	23032	22361	28743	14133	33968	8100	430	2239	6612890	

Tulot tulolähreittäin Inkomster enligt inkomstkällan Income by source of income									Verot Skatter Taxes				
Työtulot 1) Arbetsinkomster Wages and salaries	Eläketulot Pensionsinkomster Pensions	Maatilan talouden tulot Inkomster av gårdbruk Farmers income	Läike- ja ammattitulot Inkomster av rörelse eller yrke Income from business or profession	Kiinteistö- ym. tulot Inkomster av fastighet mm. Income from real estates	Omaisuuksitulot Inkomster av förmögenhet Income from wealth	Tulot yhtymästä Inkomster av sammanslutning Income from concern	Muut tulot 2) Övriga inkomster Other income	Valtionverot yhteensä Statskatter sammanlagt State taxes total	Kunnallisvero Kommunalskatt Municipal tax	Kirkollisvero Kyrkoskatt Church tax	Ka. - ja sv. -maksut Fp. - och sf. avgifter Social security contributions	Verot yhteensä 3) Skatter och avgifter av skattennatur Taxes total	
138297202	29288024	7228441	6542854	1066016	739057	1185517	554268	20075714	24228580	1687097	4863003	50918732	0
95687951	19134797	1267243	3849446	767210	545150	433251	370975	14569726	16222272	1029329	3288181	35118856	0
42609251	10153227	5961198	2693408	298806	193907	752266	183293	5505988	8006308	657768	1574822	15799876	0
45020981	7624479	636072	1709678	386048	340912	182793	175016	7708440	7283045	424518	1541093	16961198	0
18991186	4256318	1369483	1022009	160120	88437	169130	98858	2658263	3386981	246191	679014	6979608	0
592774	148183	53617	42177	8785	10297	11202	33961	96979	111009	18020	21294	239581	0
18900643	4260871	870226	889935	148878	88007	138325	61098	2617843	3263313	232151	666047	6787454	0
9254335	2245752	530617	368547	53045	33924	103018	22521	1294015	1673075	119312	330358	3422163	0
4704940	1226270	515652	253674	35566	22602	78279	12419	600922	887016	68810	172118	1736835	0
3909140	1032975	364947	168351	23488	14010	49114	9361	462897	729622	57793	139298	1394004	0
5918153	1485649	563449	303341	42266	26195	85271	18312	770234	1133108	83009	214352	2206160	0
6060633	1441106	401546	288336	39854	19324	52993	19559	776238	1099223	81892	212185	2175592	0
9831078	2344452	1179763	726061	74575	52954	154418	46671	1271875	1934035	161960	369418	3743911	0
10068661	2168921	600901	499533	65776	28567	122933	34166	1213740	1825152	137453	348107	3529272	0
5044678	1053048	142168	271212	27615	13828	38041	22326	604268	903001	63988	169719	1742954	0

1) Ml. päivä- ja äitiysrahat

1) Inkl. dag- och moderskapspenningar

1) Incl. daily wages and maternity benefits

2) Ml. tulot ulkomailta

2) Inkl. inkomster från utlandet

2) Incl. income from abroad

3) Ml. metsänhoitomaksu

3) Inkl. skogsvårdaavgift

3) Incl. forestry duty

6. LUONNOLLISTEN HENKILÖIDEN LUKU, TULOT JA VEROT LÄÄNEITTÄIN JA SEUTUKAAVA-ALUEITTAIN
 FYSISKA PERSONERS ANTAL, INKOMSTER OCH SKATTER ENLIGT LÄN OCH REGIONPLANEOMRÅDE
 NUMBER, INCOME AND TAXES OF INDIVIDUALS BY PROVINCE AND REGIONAL PLANNING AREA

SEUTUKAAVA-ALUE REGIONPLANEOMRÅDE	Luku Antal Number		Luku valtionveron alaisen tulojen luokissa, mk Antal i inkomstklasser enligt statskattepliktiga inkomster Number in income brackets by income subject to state taxation										Muut Övriga Others	Valtionveron alaiset tulot Vid statsbeskattningen skattepliktiga inkomster Income subject to state taxation
	Tulonsaajat Inkomsttagare Income recipients	Alaikäiset lapset Minderåriga barn Underage children	10 - - 9 999	10 000 - - 19 999	20 000 - - 29 999	30 000 - - 39 999	40 000 - - 49 999	50 000 - - 59 999	60 000 - - 69 999	100 000 - - 199 999	200 000 - -	1 000 mk		
HELSINKI HELSINGFORS	786216	200973	55572	25713	61044	68698	135360	92248	231214	91326	14263	10758	47209470	
ITÄ-UUSIMAA ÖSTRA-NYLAND	76956	21542	5704	3707	9750	9718	14646	8575	18398	5020	446	992	3650513	
LÄNSI-UUSIMAA VÄST-NYLAND	38112	10448	2883	1723	4329	4896	7313	4249	9522	2474	244	479	1833057	
LÄNTINEN UUSIMAA VÄSTRA NYLAND	56013	16597	4004	2385	5788	6189	10372	6511	15525	4034	491	714	2874128	
VARSINAIS-SUOMI EGENTLIGA FINLAND	341128	86916	25767	14816	42437	44176	67272	39274	80204	19858	2351	4973	16025752	
AHVENANMAA ÅLAND	21443	4959	2742	777	2614	2519	3544	1808	4287	1436	128	1588	901014	
SATAKUNTA SATAKUNDA	197285	54217	16502	9578	27736	27158	38598	20584	43647	9909	889	2684	8683655	
TAMPERE TAMMERFORS	339181	86682	26354	14312	42978	46212	68555	37009	79245	18000	1917	4599	15545797	
KANTA-HÄME CENTRALA TAVASTLAND	126498	31934	9412	5569	15930	17031	24988	15015	29653	6629	611	1660	5786685	
PAIJÄT-HÄME PÄIJÄNNE-TAVASTLAND	157736	41447	13025	7218	19149	20715	33115	19434	34170	7722	888	2300	7076148	
KYMNENLAAKSO KYMENEDALEN	160651	40240	12943	6683	20039	21426	31980	15990	39282	9151	700	2457	7411904	
ETELÄ-KARJALA SÖDRA KARELEN	117714	29401	10198	5705	16372	15960	22767	12000	26862	6075	441	1334	5199912	
ETELÄ-SAVO SÖDRA SAVOLAX	145551	36633	14022	8056	23546	21202	29181	15537	26705	5100	444	1758	5754112	
POHJOIS-KARJALA NORRA KARELEN	142976	38561	14051	7790	24877	21585	27488	13987	26264	5137	324	1473	5571501	
POHJOIS-SAVO NORRA SAVOLAX	205257	56312	19466	10798	32494	29474	40137	21158	39654	8913	796	2367	8442738	
KESKI-SUOMI MELLERSTA FINLAND	197735	54653	18347	9623	29307	28464	38402	20733	40386	9027	749	2699	8323598	
VAASA VASA	353324	105967	33223	18741	54400	50441	72083	36463	67043	14735	1168	5027	14409948	
POHJOIS-POHJANMAA NORRA ÖSTERBOTTEN	250571	88324	25148	13255	37231	34704	47102	25970	51374	11893	962	3332	10511523	
KAINUU KAJANALAND	77742	24139	8246	4374	12972	11590	14145	7154	14787	3351	192	931	3077965	
LAPPI LAPPLAND	157867	48544	17104	7757	23032	22361	28743	14133	33968	8100	430	2239	6612890	

Tulot tulolähteittäin Inkomster enligt inkomstkällan Income by source of income								Verot Skatter Taxes					
Työtulot 1) Arbetsinkomster 1) Wages and salaries	Eläkerulot Pensionsinkomster Pensions	Maatilatalouden tulot Inkomster av gårdsbruk Farmers income	Liike- ja ammattitulot Inkomster av rörelse eller yrke Income from business or profession	Kiinteistö- ym. tulot Inkomster av fastighet mm. Income from real estates	Omaisuuksutulot Inkomster av förmögenhet Income from wealth	Tulot yrityksistä Inkomster av sammanslutning Income from concern	Muut tulot 2) Övriga inkomster 2) Other income	Valtionverot yhteensä Skatteskatter sammantlagt State taxes total	Kunnallisvero Kommunalskatt Municipal tax	Kirkollisvero Kyrkoskatt Church tax	Ke. - ja sv. -maksut Fp. - och sv. avgifter Social security contributions	Verot jg. veroluonteiset maksut Skatter och avgifter av skattennatur 3) Taxes total 3)	
38344901	6365877	184908	1383083	338472	301856	137526	152725	6753779	6128167	342522	1307015	14532227	0
2711574	523750	214754	139903	18637	16154	19681	6061	384510	478416	35048	95515	995234	0
1405332	262656	69980	67620	9823	4524	7748	5375	194730	236010	15104	48505	494972	0
2241968	388537	91575	98814	15776	15528	11816	10052	330171	376976	27039	77333	812137	0
11561030	2600475	861332	645023	105661	57640	122558	71961	1696831	2044205	144818	417490	4307821	0
592774	148183	53617	42177	8785	10297	11202	33961	96979	111009	10020	21294	239581	0
6393999	1396747	432843	315525	47020	26566	46383	24605	845357	1154086	86240	225621	2314635	0
11594485	2650433	478771	569818	88408	55386	73022	35505	1591330	1978357	142305	406708	4124163	0
4186536	998447	311612	192141	29110	17539	40153	11083	580678	758413	54306	150388	1544419	0
5249012	1138958	303721	250779	48052	26082	40226	19250	708215	919777	65107	185852	1881619	0
5458367	1334550	299817	210421	29007	20618	45414	13640	776246	978096	71169	194898	2022872	0
3795968	911202	230800	158126	24038	13306	57604	8881	517769	694979	48143	135460	1399291	0
3928913	1042058	441937	212590	29653	18683	69414	10774	499867	745928	59181	143845	1455868	0
3909140	1032975	364947	168351	23488	14010	49114	9361	462897	729622	57793	139298	1394004	0
5918153	1485649	563449	303341	42266	26195	85271	18312	770234	1133108	83009	214352	2206160	0
6060633	1441106	401546	288336	39854	19324	52993	19559	776238	1099223	81892	212185	2175592	0
9831078	2344452	1179763	726061	74575	52954	154418	46671	1271875	1934035	161960	369418	3743911	0
7807622	1649539	472889	377622	54154	21741	97549	30366	954062	1407178	106167	270578	2741075	0
2261039	519382	128012	121911	11622	6826	25384	3800	259678	417974	31286	77529	788197	0
5044678	1053048	142168	271212	27615	13828	38041	22326	604268	903001	63988	169719	1742954	0

1) Ml. päivä- ja äitiysrahat
1) Inkl. dag- och moderskapspenningar
1) Incl. daily wages and maternity benefits

2) Ml. tulot ulkomailta
2) Inkl. inkomster från utlandet
2) Incl. income from abroad

3) Ml. metsänhoitomaksu
3) Inkl. skogavårdsavgift
3) Incl. forestry duty

7A. LUONNOLLISTEN HENKILÖIDEN LUKU LÄÄNEITTÄIN VALTIONVERON ALAISTEN TULOJEN MUKAAN
 FYSISKA PERSONERS ANTAL LÄNSVIS ENLIGT SKATTEPLIKTIGA INKOMSTER VID STATSBEKATTNINGEN
 NUMBER OF INDIVIDUALS BY PROVINCE AND INCOME SUBJECT TO STATE TAXATION

LÄÄNI LÄN PROVINCE	YHTEENSÄ SUMMA TOTAL	VALTIONVERON ALAISTEN TULOJEN LUOKKA, MK INKOMSTKLASS ENLIGT SKATTEPLIKTIGA INKOMSTER VID STATS - BEKATTNINGEN MK INCOME BRACKET BY INCOME SUBJECT TO STATE TAXATION ,MK					
		10 - .2999	3000 - 5999	6000 - 9999	10000 - 14999	15000 - 19999	20000 - 24999
K O K O M A A H E L A R I K E T	3949956	207632	127081	178580	173453	332572	264792
UUDENMAAN - NYLANDS	969815	43621	25547	34236	32878	50013	42547
TURUN-PORIN - ÅBO-BJÖRNEBORGS	575519	27702	17888	26504	24078	52405	40880
AHVENANMAA - ÅLAND	21443	2006	736	777	968	1646	1402
HÄMEEN - TAVASTEHUS	547559	26254	15916	23032	22810	43114	35767
KYMEN - KYMMENE	278365	14710	8431	12388	12061	24350	18795
MIKKELIN - S:t MICHELS	171783	9896	6421	9305	9022	18367	13966
POHJOIS-KARJALAN - NORRA-KARELENS	142976	8657	5394	7790	7814	17063	12394
KUOPIO - KUOPIO	205257	11894	7572	10798	10482	22012	16500
KESKI-SUOMEN - MELLERSTA FINLANDS	197735	11375	6972	9623	9815	19492	15395
VAASAN - VASA	353324	20160	13063	18741	17256	37144	28696
OULUN - ULEÅBORGS	328313	20653	12741	17629	17160	33043	26438
LAPIN - LAPPLANDS	157867	10704	6400	7757	9109	13923	12012
K A U P U N G I T S T Ä D E R	2374854	114949	66634	90632	90407	153703	128598
UUDENMAAN - NYLANDS	801105	35862	20373	26246	26278	36741	32240
TURUN-PORIN - ÅBO-BJÖRNEBORGS	346608	16171	9910	14424	13100	26452	21566
AHVENANMAA - ÅLAND	8077	544	305	291	350	479	371
HÄMEEN - TAVASTEHUS	343703	15833	9007	12359	13195	22860	20088
KYMEN - KYMMENE	189176	9642	5281	7565	7317	14008	11196
MIKKELIN - S:t MICHELS	71353	3740	2272	3017	2855	5343	4320
POHJOIS-KARJALAN - NORRA-KARELENS	69072	3880	2371	3293	3280	6646	5046
KUOPIO - KUOPIO	107101	5620	3393	4767	4737	8363	6917
KESKI-SUOMEN - MELLERSTA FINLANDS	75403	3840	2117	2889	3289	5366	4544
VAASAN - VASA	151739	8167	4942	6807	6344	12039	9562
OULUN - ULEÅBORGS	138216	7506	4340	5972	6132	10164	8294
LAPIN - LAPPLANDS	73301	4144	2323	3002	3530	5242	4454
M U U T K U N N A T Ö V R I G A K O M M U N E R	1575102	92683	60447	87948	83046	178869	136194
UUDENMAAN - NYLANDS	168710	7759	5174	7990	6600	13272	10307
TURUN-PORIN - ÅBO-BJÖRNEBORGS	228911	11531	7978	12080	10978	25953	19314
AHVENANMAA - ÅLAND	13366	1462	431	486	618	1167	1031
HÄMEEN - TAVASTEHUS	203896	10421	6909	10673	9615	20254	15679
KYMEN - KYMMENE	89189	5068	3150	4823	4744	10342	7599
MIKKELIN - S:t MICHELS	100430	6156	4149	6288	6167	13024	9646
POHJOIS-KARJALAN - NORRA-KARELENS	73904	4777	3023	4497	4534	10417	7348
KUOPIO - KUOPIO	98156	6274	4179	6031	5745	13649	9583
KESKI-SUOMEN - MELLERSTA FINLANDS	122332	7535	4855	6734	6526	14126	10851
VAASAN - VASA	201585	11993	8121	11934	10912	25105	19134
OULUN - ULEÅBORGS	190097	13147	8401	11657	11028	22879	18144
LAPIN - LAPPLANDS	84566	6560	4077	4755	5579	8681	7558

LÄÄNI

VALTIONVERON ALAISTEN TULOJEN LUOKKA, MK
INKOMSTKLASS ENLIGT SKATTEPLIKTIGA INKOMSTER VID STATSBEKATTNINGEN
INCOME BRACKET BY INCOME SUBJECT TO STATE TAXATION, MK

	25000- 29999	30000- 39999	40000- 49999	50000- 59999	60000- 99999	100000- 199999	200000-	MUUT ÖVRIGA OTHERS
K O K O M A A H E L A R I K E T	239729	363913	391878	427432	912190	247890	28450	54364
UUDENMAAN - NYLANDS	48842	81084	89278	112902	276868	103361	15514	13124
TURUN-PORIN - ÅBO-BJÖRNEBORGS	36130	53432	59728	63515	130768	30986	3327	8176
AHVENANMAA - ÅLAND	1117	1832	1712	1808	4287	1436	128	1988
HÄMEEN - TAVASTEHUS	36941	52742	58546	63389	128766	29550	3191	7541
KYMEN - KYMMENE	18591	27463	27284	27990	66144	15226	1141	3791
MIKKELIN - S:t MICHELS	10922	16313	18277	18630	31881	6175	532	2076
POHJOIS-KARJALAN - NÖRRA-KARELENS	9191	13380	14108	13987	26264	5137	324	1473
KUOPION - KUOPIO	12974	19339	20798	21158	39654	8913	796	2367
KESKI-SUOMEN - MELLERSTA FINLANDS	13071	18901	19501	20733	40386	9027	745	2699
VAASAN - VASA	21745	34243	37840	36463	67043	14735	1168	5027
OULUN - ULEÅBORGS	19856	30167	31080	32724	66161	15244	1154	4263
LAPIN - LAPPLANDS	10349	15017	13726	14133	33968	8100	430	2239
K A U P U N G I T S T Ä D E R	139942	218304	238981	276090	620957	181276	23285	31096
UUDENMAAN - NYLANDS	39600	67192	72606	94111	234534	90454	14197	10671
TURUN-PORIN - ÅBO-BJÖRNEBORGS	22054	32601	37237	40529	85007	20251	2376	4930
AHVENANMAA - ÅLAND	414	734	723	812	1954	770	93	237
HÄMEEN - TAVASTEHUS	24055	34326	37660	41368	86150	19984	2325	4499
KYMEN - KYMMENE	12724	18914	18925	19953	48462	11646	905	2638
MIKKELIN - S:t-MICHELS	4269	6469	8182	9265	17020	3448	318	835
POHJOIS-KARJALAN - NÖRRA KARELENS	4264	6299	7160	7684	15007	3238	239	671
KUOPION - KUOPIO	6716	10220	11544	12513	24461	5979	585	1286
KESKI-SUOMEN - MELLERSTA FINLANDS	4666	7267	7688	8595	19168	4703	438	833
VAASAN - VASA	9094	14674	16551	17376	35345	8100	736	2002
OULUN - ULEÅBORGS	7580	12516	13919	16130	34880	8316	782	1685
LAPIN - LAPPLANDS	4506	7092	6786	7754	18969	4387	297	815
M U U T K U N N A T Ö V R I G A K O M M U N E R	99787	145609	152897	151342	291233	66614	5165	23268
UUDENMAAN - NYLANDS	9242	13892	16672	18791	42334	12907	1317	2453
TURUN-PORIN - ÅBO-BJÖRNEBORGS	14076	20831	22491	22986	45761	10735	951	3246
AHVENANMAA - ÅLAND	703	1098	989	996	2333	666	35	1351
HÄMEEN - TAVASTEHUS	12886	18416	20886	22021	42616	9566	866	3048
KYMEN - KYMMENE	5867	8549	8359	8037	17682	3580	236	1153
MIKKELIN - S:t MICHELS	6653	9844	10095	9365	14861	2727	214	1241
POHJOIS-KARJALAN - NÖRRA KARELENS	4927	7081	6948	6303	11257	1899	91	802
KUOPION - KUOPIO	6258	9119	9254	8645	15193	2934	211	1081
KESKI-SUOMEN - MELLERSTA FINLANDS	8405	11634	11813	12138	21218	4324	307	1866
VAASAN - VASA	12651	19569	21289	19087	31698	6635	432	3025
OULUN - ULEÅBORGS	12276	17651	17161	16594	31281	6928	372	2578
LAPIN - LAPPLANDS	5843	7925	6940	6379	14999	3713	133	1424

70. LUONNOLLISTEN HENKILÖIDEN VALTIONVERON ALAISET TULOT LÄXNEITTÄIN VALTIONVERON ALAISTEN TULOJEN MUKAAN
 FYSISKA PERSONERS SKATTEPLIKTIGA INKOMSTER VID STATSBSKATTNINGEN LÄMSVIS ENLIGT SKATTEPLIKTIGA INKOMSTER VID
 STATSBSKATTNINGEN, 1000 MK
 INCOME SUBJECT TO STATE TAXATION OF INDIVIDUALS BY PROVINCE AND INCOME SUBJECT TO STATE TAXATION, 1000 MK

LÄXNI LÄN	YHTEENSÄ SUMMA TOTAL	VALTIONVERON ALAISTEN TULOJEN LUOKKA, MK INKOMSTKLASS ENLIGT SKATTEPLIKTIGA INKOMSTER VID STATS - BSKATTNINGEN, MK INCOME BRACKET BY INCOME SUBJECT TO STATE TAXATION, MK					
		10 - 2999	3000 - 5999	6000 - 9999	10000 - 14999	15000 - 19999	20000 - 24999
K U K O M A A H E L A R I K E T	184902312	239268	566362	1442963	2147502	5930032	5950862
UUDENMAAN - NYLANDS	56076173	45756	114643	271482	403489	893009	960355
TURUN-PORIN - ÅBO-BJÖRNEBORGS	26155583	31974	79593	215851	299563	931951	918624
AHVENANMAA - ÅLAND	901014	1825	3237	6159	11858	29735	31373
HÄMEEN - TAVASTEHUS	25358048	29019	70788	186909	282196	767329	806035
KYMEN - KYMMENE	12611816	16918	37283	101604	150398	430088	423503
MIKKELIN - S:t MICHELS	6849515	12013	28622	76003	112794	326574	312978
POHJOIS-KARJALAN - NORRA-KARELENS	5571501	10728	23937	63518	96899	304762	277455
KUOPION - KUOPIO	8442738	14756	33795	87745	129990	392987	369886
KESKI-SUOMEN - MELLERSTA FINLANDS	8323598	13592	30991	77885	121722	347381	345533
VAASAN - VASA	14409948	24184	98274	151790	214566	663195	642844
OULUN - ULEÅBORGS	13589488	25778	56630	142553	212294	591836	592431
LAPIN - LAPPLANDS	6612890	12725	28569	61464	111733	251265	269845
K A U P U N G I T S T Ä D E R	122056433	125750	297018	726774	1113523	2739505	2900455
UUDENMAAN - NYLANDS	47701824	37052	91396	206816	321437	637648	728331
TURUN-PORIN - ÅBO-BJÖRNEBORGS	16552239	18205	43990	117114	162964	468959	486191
AHVENANMAA - ÅLAND	416883	585	1369	2302	4302	8558	8304
HÄMEEN - TAVASTEHUS	16636180	16852	40044	99537	162230	407727	493865
KYMEN - KYMMENE	9025428	10505	23371	61824	91064	246570	253053
MIKKELIN - S:t MICHELS	3263391	4144	10120	24517	35592	94654	97262
POHJOIS-KARJALAN - NORRA KARELENS	2980995	4623	10516	26688	40473	119064	113354
KUOPION - KUOPIO	4915197	6528	15176	38206	58071	149474	155905
KESKI-SUOMEN - MELLERSTA FINLANDS	3632528	4318	9462	23141	40424	96055	102498
VAASAN - VASA	6929480	9376	22032	54723	78384	214426	214912
OULUN - ULEÅBORGS	6568018	8816	19180	48091	75427	181889	186515
LAPIN - LAPPLANDS	3434270	4746	10362	23815	43155	94481	100265
M U U T K U N N A T Ö V R I G A K O M M U N E R	62845879	113518	269344	716189	1033979	3190527	3050407
UUDENMAAN - NYLANDS	8374349	8704	23247	64666	82052	235361	232024
TURUN-PORIN - ÅBO-BJÖRNEBORGS	9603344	13769	35603	98737	136599	462992	432433
AHVENANMAA - ÅLAND	484131	1240	1868	3857	7556	21177	23069
HÄMEEN - TAVASTEHUS	8721868	12167	30744	87372	119966	359602	352170
KYMEN - KYMMENE	3586388	6413	13912	39780	59334	183438	170450
MIKKELIN - S:t MICHELS	3586124	7869	18502	51486	77202	231920	215716
POHJOIS-KARJALAN - NORRA KARELENS	2590506	6105	13421	36830	56426	185698	164101
KUOPION - KUOPIO	3527541	8228	18619	49539	71919	243513	213981
KESKI-SUOMEN - MELLERSTA FINLANDS	4691070	9274	21529	54744	81298	251326	243035
VAASAN - VASA	7480468	14808	36242	97067	136182	448769	427932
OULUN - ULEÅBORGS	7021470	16962	37450	94462	136867	409947	405916
LAPIN - LAPPLANDS	3178620	7979	18207	37649	68578	156784	169580

LÄÄNI
LÄN
PROVINCEVALTIONVERON ALAISTEN TULOJEN LUOKKA, MK
INKOMSTKLASS ENLIGT SKATTEPLIKTIGA INKOMSTER VID STATSBSKATTNINGEN
INCOME BRACKET BY INCOME SUBJECT TO STATE TAXATION, MK

	25000 - 29999	30000 - 39999	40000 - 49999	50000 - 59999	60000 - 99999	100000 - 199999	200000- 299999	MUUT ÖVRIGA OTHERS
K O K O M A A H E L A R I K E T	6579713	12642961	17707102	23491211	68466143	31646709	8091489	-
UUDENMAAN - NYLANDS	1344573	2812501	4043129	6213988	20971031	13442384	4559827	-
TURUN-PORIN - ÅBO-BJÖRNEBORG	990899	1858002	2698743	3488006	9773135	3942149	927115	-
AHVENANMAA - ÅLAND	30718	63934	77133	99411	324014	183596	38020	-
HÄMEEN - TAVASTEHUS	1014456	1830076	2648296	3482480	9599546	3752837	888087	-
KYMEN - KYMMENE	310480	952312	1230104	1538810	5021918	1892438	306033	-
MIKKELIN - S:t MICHELS	299314	567527	825474	1022145	2352987	772450	140630	-
POHJOIS-KARJALAN - NORRA-KARELENS	251665	465899	636489	768119	1943919	640524	87591	-
KUOPION - KUOPIO	355618	672120	939612	1161674	2950400	1123476	210682	-
KESKI-SUOMEN - MELLERSTA FINLANDS	358516	656836	880498	1139628	3020639	1132046	198330	-
VAASAN - VASA	595739	1193670	1706793	2002387	4981852	1854682	319967	-
OULUN - ULEÅBORGS	544007	1049020	1402482	1797475	4961240	1908509	305221	-
LAPIN - LAPPLANDS	283728	521064	618349	777088	2565462	1001618	109986	-
K A U P U N G I T S T Ä D E R	3847487	7576383	10814011	15179233	46754374	23280675	6701234	-
UUDENMAAN - NYLANDS	1091217	2329832	3288222	5181038	17782402	11794967	4191461	-
TURUN-PORIN - ÅBO-BJÖRNEBORG	605423	1132182	1683729	2225663	6356519	2582919	668383	-
AHVENANMAA - ÅLAND	11394	25666	32554	44628	148800	99964	28457	-
HÄMEEN - TAVASTEHUS	661505	1189576	1705115	2272577	6432178	2542454	652520	-
KYMEN - KYMMENE	349667	655662	853694	1096853	3691790	1446169	245204	-
MIKKELIN - S:t MICHELS	117215	224829	370852	508638	1258305	432551	84715	-
POHJOIS-KARJALAN - NORRA-KARELENS	116858	219552	323736	421859	1114458	406157	63656	-
KUOPION - KUOPIO	184360	355027	523021	686921	1828246	758070	156192	-
KESKI-SUOMEN - MELLERSTA FINLANDS	128205	252526	347749	472732	1444146	593260	118010	-
VAASAN - VASA	249694	510374	748788	955187	2638819	1026448	206308	-
OULUN - ULEÅBORGS	208190	434801	630064	886219	2625922	1053724	209180	-
LAPIN - LAPPLANDS	123759	246356	306487	426918	1432789	543992	77148	-
M U U T K U N N A T Ö V R I G A K O M M U N E R	2732226	5066578	6893091	8311978	21711769	8366034	1390255	-
UUDENMAAN - NYLANDS	253356	482669	754907	1032950	3188629	1647417	368346	-
TURUN-PORIN - ÅBO-BJÖRNEBORG	385476	725820	1015014	1262343	3416616	1359230	258732	-
AHVENANMAA - ÅLAND	19324	38268	44579	54783	175214	83632	9563	-
HÄMEEN - TAVASTEHUS	352951	640500	943181	1209903	3167368	1210383	235567	-
KYMEN - KYMMENE	160813	296650	376410	441957	1330128	446269	60829	-
MIKKELIN - S:t MICHELS	182099	342698	454622	513507	1094682	339899	55915	-
POHJOIS-KARJALAN - NORRA-KARELENS	134807	246347	312753	346260	829461	234367	23935	-
KUOPION - KUOPIO	171258	317093	416591	474753	1122154	365406	54490	-
KESKI-SUOMEN - MELLERSTA FINLANDS	230311	404310	532749	666896	1576493	538786	80320	-
VAASAN - VASA	346045	683296	958005	1047200	2343033	828234	113659	-
OULUN - ULEÅBORGS	335817	614219	772418	911256	2335318	854785	96041	-
LAPIN - LAPPLANDS	159969	274708	311862	350170	1132673	457626	32838	-

7C. LUONNOLLISTEN HENKILÖIDEN VEROT LÄÄNEITTÄIN VALTIONVERON ALAISTEN TULOJEN MUKAAN, 1000 MK
 FYSISKA PERSONERS SKATTER LÄNSVIS ENLIGT SKATTEPLIKTIGA INKOMSTER VID STATSBEKATTNINGEN, 1000 MK
 TAXES OF INDIVIDUALS BY PROVINCE AND INCOME SUBJECT TO STATE TAXATION, 1000 MK

LÄÄNI LÄN PROVINCE	YHTEENSÄ SUMMA TOTAL	VALTIONVERON ALAISTEN TULOJEN LUOKKA, MK INKOMSTKLASS ENLIGT SKATTEPLIKTIGA INKOMSTER VID STATS- BEKATTNINGEN, MK INCOME BRACKET BY INCOME SUBJECT TO STATE TAXATION, MK					
		10 - 2999	3000 - 5999	6000 - 9999	10000 - 14999	15000 - 19999	20000 - 24999
K O K O M A A H E L Ä R I K E T	50918732	7874	13714	91316	228187	325527	464704
UUDENMAAN - NYLANDS	16961198	1971	3106	17153	42384	58979	83961
TURUN-PORIN - ÅBO-BJÖRNEBORGS	6979608	1061	1861	12073	30591	46014	66995
AHVENANMAA - ÅLAND	239581	521	390	403	913	1644	2557
HÄMEEN - TAVASTEHUS	6787454	702	1465	11245	28831	40944	60160
KYMEN - KYMMENE	3422163	441	743	6328	15963	22713	32735
MIKKELIN - S:t MICHELS	1736835	299	677	4591	11501	16309	22944
POHJOIS-KARJALAN - NORRA-KARELENS	1394004	165	642	4284	10370	14523	20589
KUOPION - KUOPIO	2206160	351	660	5582	13563	19810	27387
KESKI-SUOMEN - MELLERSTA FINLANDS	2179592	403	855	5365	13316	18636	26968
VAASAN - VASA	3743911	1153	1520	9079	23291	33597	49211
OULUN - ULEÅBORGS	3529272	500	1147	10177	24687	34515	47285
LAPIN - LAPPLANDS	1742954	307	648	5036	12777	17843	23912
K A U P U N G I T S T Ä D E R	35118856	3571	6735	47223	121156	170388	241626
UUDENMAAN - NYLANDS	14676689	1595	2540	13718	34191	47199	66289
TURUN-PORIN - ÅBO-BJÖRNEBORGS	4521575	590	945	6716	17657	25725	37222
AHVENANMAA - ÅLAND	121677	50	209	104	308	620	827
HÄMEEN - TAVASTEHUS	4545771	332	789	6410	17114	23451	34556
KYMEN - KYMMENE	2510751	224	427	4038	10127	14742	20599
MIKKELIN - S:t MICHELS	884612	52	199	1592	4093	5716	7532
POHJOIS-KARJALAN - NORRA KARELENS	791639	58	204	1862	4564	6356	8817
KUOPION - KUOPIO	1357724	155	247	2485	6179	8993	12387
KESKI-SUOMEN - MELLERSTA FINLANDS	1016174	68	178	1631	4381	6130	8619
VAASAN - VASA	1909310	248	475	3338	9055	12543	18470
OULUN - ULEÅBORGS	1826277	142	317	3490	8592	12154	16705
LAPIN - LAPPLANDS	956657	57	205	1839	4895	6759	9603
M U U T K U N N A T Ö V R I G A K Ö M M U N E R	15799876	4303	6979	44093	107031	155139	223078
UUDENMAAN - NYLANDS	2284509	376	566	3435	8193	11780	17672
TURUN-PORIN - ÅBO-BJÖRNEBORGS	2458033	471	916	5357	12934	20289	29773
AHVENANMAA - ÅLAND	117904	471	181	299	605	1024	1730
HÄMEEN - TAVASTEHUS	2241683	370	676	4835	11717	17493	25604
KYMEN - KYMMENE	911412	217	316	2290	5836	7971	12136
MIKKELIN - S:t MICHELS	852223	247	478	2999	7408	10593	15412
POHJOIS-KARJALAN - NORRA KARELENS	602365	107	438	2422	5806	8167	11772
KUOPION - KUOPIO	848436	196	413	3097	7384	10817	15000
KESKI-SUOMEN - MELLERSTA FINLANDS	1159418	335	677	3734	8935	12506	18349
VAASAN - VASA	1834601	905	1045	5741	14236	21054	30741
OULUN - ULEÅBORGS	1702995	358	830	6687	16095	22361	30580
LAPIN - LAPPLANDS	786297	250	443	3197	7882	11084	14309

LÄÄNI
LÄN
PROVINCEVALTIONVERON ALAISTEN TULOJEN LUOKKA, MK
INKOMSTKLASS ENLIGT SKATTEPLIKTIGA INKOMSTER VID STSTSBEKATTNINGEN
INCOME BRACKET BY INCOME SUBJECT TO STATE TAXATION, MK

	25000- 29999	30000- 39999	40000- 49999	50000- 59999	60000- 99999	100000- 199999	200000-	MUUT ÖVRIGA OTHERS
K O K O M A A H E L A R I K E T	730073	2231846	4057126	6068430	20625784	11959935	4105655	8536
UUDENMAAN - NYLANDS	141152	467229	903920	1585437	6291266	5034286	2325503	4855
TURUN-PORIN - ÅBO-BJÖRNEBORGS	107633	328559	614023	896090	2909131	1498836	467986	741
AHVENANMAA - ÅLAND	3865	11722	17333	24246	91984	64661	18902	444
HÄMEEN - TAVASTEHUS	103142	313408	602430	896269	2864761	1414171	449383	544
KYMEN - KYMMENE	54492	167023	284911	403914	1554661	723297	154583	360
MIKKELIN - S:t MICHELS	34984	103900	192529	268387	714121	296637	69752	195
POHJOIS-KARJALAN - NORRA-KARELENS	30089	86889	149343	200461	588365	244889	43290	105
KUOPION - KUOPIO	40858	123421	220585	306236	907083	434487	105933	200
KESKI-SUOMEN - MELLERSTA FINLANDS	41427	119072	204857	298929	917403	429304	98849	206
VAASAN - VASA	72426	223532	400901	523327	1520388	720656	164337	485
OULUN - ULEÅBORGS	66117	192867	324751	465084	1487810	721729	152334	277
LAPIN - LAPPLANDS	33888	94224	141543	202050	778811	376982	54803	124
K A U P U N G I T S T Ä D E R	403397	1300483	2477614	3948419	14186725	8795075	3410120	6324
UUDENMAAN - NYLANDS	113567	383770	736345	1329226	5368724	4434907	2139998	4620
TURUN-PORIN - ÅBO-BJÖRNEBORGS	62757	196345	383800	573405	1901875	975313	338698	523
AHVENANMAA - ÅLAND	1472	4669	7515	11318	43833	36019	14685	50
HÄMEEN - TAVASTEHUS	63483	199502	388294	589967	1934284	956099	331110	387
KYMEN - KYMMENE	35568	112888	197874	289661	1149781	550861	123837	128
MIKKELIN - S:t-MICHELS	12356	40083	87053	134723	384073	164595	42525	16
POHJOIS-KARJALAN - NORRA KARELENS	13021	40026	76425	111667	341768	155592	31258	20
KUOPION - KUOPIO	19779	63269	123654	183084	565308	292799	79249	135
KESKI-SUOMEN - MELLERSTA FINLANDS	13874	44381	81329	125573	444728	225992	59193	96
VAASAN - VASA	29215	93594	176966	253565	809042	396058	106614	127
OULUN - ULEÅBORGS	23991	77505	146461	232547	799920	400052	104240	160
LAPIN - LAPPLANDS	14314	44451	71898	113683	443389	206788	38713	62
M U U T K U N N A T Ö V R I G A K O M M U N E R	326676	931363	1579512	2120011	6439059	3164860	695535	2212
UUDENMAAN - NYLANDS	27585	83459	167575	256211	922542	599379	185505	235
TURUN-PORIN - ÅBO-BJÖRNEBORGS	44876	132214	230223	320685	1007256	523523	129288	218
AHVENANMAA - ÅLAND	2393	7053	9818	12928	48151	28642	4217	394
HÄMEEN - TAVASTEHUS	39659	113906	214136	306302	930477	458072	118273	157
KYMEN - KYMMENE	18924	54135	87037	114253	404880	172436	30746	232
MIKKELIN - S:t MICHELS	22628	63817	105476	133664	330048	132042	27227	179
POHJOIS-KARJALAN - NORRA KARELENS	17068	46863	72918	88794	246597	89297	12032	85
KUOPION - KUOPIO	21079	60152	96931	123152	341775	141688	26684	65
KESKI-SUOMEN - MELLERSTA FINLANDS	27553	74691	123528	173356	472675	203312	39656	110
VAASAN - VASA	43211	129938	223935	269762	711346	324598	57723	358
OULUN - ULEÅBORGS	42126	115362	178290	232537	687890	321677	48094	117
LAPIN - LAPPLANDS	19574	49773	69645	88367	335422	170194	16090	62

8A. LUONNOLLISTEN HENKILÖIDEN LUKU PERHETYYPEITTÄIN VALTIONVERON ALAISTEN TULOJEN MUKAAN
 FYSISKA PERSONERS ANTAL FAMILJETYPVIS ENLIGT SKATTEPLIKTIGA INKOMSTER VID STATSBEKATTNINGEN
 NUMBER OF INDIVIDUALS BY TYPE OF FAMILY AND INCOME SUBJECT TO STATE TAXATION

PERHETYYPPI FAMILJETYP TYPE OF FAMILY	YHTEENSÄ SUMMA TOTAL	VALTIONVERON ALAISTEN TULOJEN LUOKKA, MK INKOMSTKLASS ENLIGT SKATTEPLIKTIGA INKOMSTER VID STATSBEKATTNINGEN, MK INCOME BRACKET BY INCOME SUBJECT TO STATE TAXATION, MK			
		10 - 2999	3000 - 5999	6000 - 9999	10000 - 14999
Y H T E E N S Ä S A M M A N L A G T	2908208	164168	94875	134896	115382
YKSINÄISET MIEHET YHTEENSÄ ENSAMMA MÄN SAMMANLAGT	822101	82247	47388	62389	49257
YKSINÄINEN MIES, EI LAPSI ENSAM MÄN, UTAN BARN	811621	82011	47265	62226	49062
YKSINÄINEN MIES, 1 LAPSI ENSAM MÄN, 1 BARN	7772	171	85	115	141
YKSINÄINEN MIES, 2- LASTA ENSAM MÄN, 2- BARN	2708	65	36	48	54
YKSINÄISET NAISET YHTEENSÄ ENSAMMA KVINNOR SAMMANLAGT	1000313	80028	45966	70116	62235
YKSINÄINEN NAINEN, EI LAPSI ENSAM KVINNA, UTAN BARN	924046	78483	44461	68034	59883
YKSINÄINEN NAINEN, 1 LAPSI ENSAM KVINNA, 1 BARN	54916	1024	1033	1403	1577
YKSINÄINEN NAINEN, 2 LASTA ENSAM KVINNA, 2 BARN	17778	363	346	494	582
YKSINÄINEN NAINEN, 3- LASTA ENSAM KVINNA, 3- BARN	3573	158	126	185	193
AVIOPARIT YHTEENSÄ ÄKTA PAR SAMMANLAGT	1085794	1893	1521	2391	3890
AVIOPARIT, VAIN TOISELLA PUOLISOLLA TULOJA, YHTEENSÄ ÄKTA PAR, ENDAST DEN ENA MED INKOMST, SAMMANLAGT	57579	1446	808	990	1269
AVIOPARI, VAIN TOISELLA TULOJA, EI LAPSI ÄKTA PAR, ENDAST DEN ENA MED INKOMST, UTAN BARN	26254	528	285	380	594
AVIOPARI, VAIN TOISELLA TULOJA, 1 LAPSI ÄKTA PAR, ENDAST DEN ENA MED INKOMST, 1 BARN	10821	333	213	258	281
AVIOPARI, VAIN TOISELLA TULOJA, 2 LASTA ÄKTA PAR, ENDAST DEN ENA MED INKOMST, 2 BARN	13627	361	209	215	277
AVIOPARI, VAIN TOISELLA TULOJA, 3 LASTA ÄKTA PAR, ENDAST DEN ENA MED INKOMST, 3 BARN	5255	166	73	102	87
AVIOPARI, VAIN TOISELLA TULOJA, 4 LASTA ÄKTA PAR, ENDAST DEN ENA MED INKOMST, 4 BARN	1148	41	17	21	20
AVIOPARI, VAIN TOISELLA TULOJA, 5 LASTA ÄKTA PAR, ENDAST DEN ENA MED INKOMST, 5 BARN	266	10	5	8	6
AVIOPARI, VAIN TOISELLA TULOJA, 6- LASTA ÄKTA PAR, ENDAST DEN ENA MED INKOMST, 6- BARN	208	7	6	6	4
AVIOPARI, MOLEMILLA PUOLISOILLA TULOJA, YHTEENSÄ ÄKTA PAR, BÄDA MAKAR MED INKOMST, SAMMANLAGT	1027351	446	713	1401	2621
AVIOPARI, MOLEMILLA TULOJA, EI LAPSI ÄKTA PAR, BÄDA MED INKOMST, UTAN BARN	508072	170	293	622	1243
AVIOPARI, MOLEMILLA TULOJA, 1 LAPSI ÄKTA PAR, BÄDA MED INKOMST, 1 BARN	231862	108	162	316	559
AVIOPARI, MOLEMILLA TULOJA, 2 LASTA ÄKTA PAR, BÄDA MED INKOMST, 2 BARN	213875	111	154	286	508
AVIOPARI, MOLEMILLA TULOJA, 3 LASTA ÄKTA PAR, BÄDA MED INKOMST, 3 BARN	58603	29	73	122	217
AVIOPARI, MOLEMILLA TULOJA, 4 LASTA ÄKTA PAR, BÄDA MED INKOMST, 4 BARN	10592	17	21	30	60
AVIOPARI, MOLEMILLA TULOJA, 5 LASTA ÄKTA PAR, BÄDA MED INKOMST, 5 BARN	2189	8	8	14	18
AVIOPARI, MOLEMILLA TULOJA, 6- LASTA ÄKTA PAR, BÄDA MED INKOMST, 6- BARN	2158	3	2	11	16

15000 - 19999	20000 - 24999	25000 - 29999	30000 - 39999	40000 - 49999	50000 - 59999	60000 - 99999	100000 - 199999	200000 -	MUJT ÖVRIGA OTHERS
187721	156324	143175	225548	226645	223424	549934	565256	80894	39966
64429	55135	47508	70889	66487	72303	151640	28579	2362	21488
64232	54938	47251	70332	65767	71123	144875	27026	2194	21319
134	144	191	423	519	877	3585	1144	116	127
63	53	66	134	201	303	1180	409	52	42
117670	92791	82645	100714	94204	88910	126699	19573	1147	17615
114974	90211	79906	93618	79850	73355	106258	16849	988	17176
1872	1771	1896	4971	10266	11420	15331	1969	97	286
629	639	669	1709	3460	3593	4478	661	50	105
195	170	174	416	628	542	632	94	12	48
5622	8398	13022	53945	65954	62211	271595	517104	77385	863
1599	1874	2297	4782	4734	5930	20572	9509	1769	0
885	1177	1577	3162	2580	2716	7898	3640	832	0
318	307	340	741	933	1187	3949	1675	286	0
247	260	262	566	830	1332	5825	2846	397	0
106	89	84	227	286	523	2214	1088	210	0
26	24	29	57	82	115	493	188	35	0
12	10	2	20	11	38	102	37	5	0
5	7	3	9	12	19	91	35	4	0
4023	6524	10725	49163	61220	56281	251023	507595	75616	0
2213	4299	7831	41561	50349	40626	130078	198400	30387	0
753	1028	1342	3717	5280	7153	51888	141015	18541	0
665	734	961	2460	3706	5639	47703	131069	19879	0
279	317	404	998	1334	2087	16144	30891	5708	0
64	98	113	271	382	507	3525	4655	849	0
21	25	31	65	92	146	823	791	147	0
28	23	43	91	77	123	862	774	105	0

88. LUONNOLLISTEN HENKILÖIDEN VALTIONVERON ALAISET TULOT PERHETYYPEITTÄIN VALTIONVERON ALAISTEN TULOJEN MUKAAN
 FYSISKA PERSONERS SKATTEPLIKTIGA INKOMSTER VID STATSBSKATTNINGEN FAMILJETYPVIS ENLIGT SKATTEPLIKTIGA INKOMSTER
 VID STATSBSKATTNINGEN, 1000 MK
 INCOME SUBJECT TO STATE TAXATION OF INDIVIDUALS BY TYPE OF FAMILY AND INCOME SUBJECT TO STATE TAXATION, 1000 MK

PERHETYYPPI FAMILJETYP TYPE OF FAMILY	YHTEENSÄ SUMMA TOTAL	VALTIONVERON ALAISTEN TULOJEN LUOKKA, MK INKOMSTKLASS ENLIGT SKATTEPLIKTIGA INKOMSTER VID STATSBSKATTNINGEN, MK INCOME BRACKET BY INCOME SUBJECT TO STATE TAXATION			
		10 - 29999	3000 - 5999	6000 - 9999	10000 - 14999
Y H T E E N S Ä S A M M A N L A G T	184902312	182921	422817	1091992	1415806
YKSINÄISET MIEHET YHTEENSÄ ENSAMMA MÄN SAMMANLAGT	30081514	90537	211298	498384	608136
YKSINÄINEN MIES, EI LAPSIA ENSAM MAN, UTAN BARN	29329370	90230	210746	497066	605676
YKSINÄINEN MIES, 1 LAPSI ENSAM MAN, 1 BARN	559119	223	381	935	1788
YKSINÄINEN MIES, 2- LASTA ENSAM MAN, 2- BARN	193012	88	169	376	677
YKSINÄISET NAISET YHTEENSÄ ENSAMMA KVINNOR SAMMANLAGT	32741415	89912	204629	574262	758824
YKSINÄINEN NAINEN, EI LAPSIA ENSAM KVINNA, UTAN BARN	28888231	87711	197808	557607	729608
YKSINÄINEN NAINEN, 1 LAPSI ENSAM KVINNA, 1 BARN	2811768	1458	4684	11254	19560
YKSINÄINEN NAINEN, 2 LASTA ENSAM KVINNA, 2 BARN	891103	515	1574	3938	7259
YKSINÄINEN NAINEN, 3- LASTA ENSAM KVINNA, 3- BARN	150321	228	566	1473	2401
AVIOPARIT YHTEENSÄ ÄKTA PAR SAMMANLAGT	122079379	2476	6881	19337	48852
AVIOPARIT, VAIN TOISELLA PUOLISOILLA TULOJA, YHTEENSÄ ÄKTA PAR, ENDAST DEN ENA MED INKOMST, SAMMANLAGT	4222802	1742	3586	7947	15737
AVIOPARI, VAIN TOISELLA TULOJA, EI LAPSIA ÄKTA PAR, ENDAST DEN ENA MED INKOMST, UTAN BARN	1816580	628	1283	3069	7331
AVIOPARI, VAIN TOISELLA TULOJA, 1 LAPSI ÄKTA PAR, ENDAST DEN ENA MED INKOMST, 1 BARN	769266	417	941	2090	3505
AVIOPARI, VAIN TOISELLA TULOJA, 2 LASTA ÄKTA PAR, ENDAST DEN ENA MED INKOMST, 2 BARN	1087544	409	922	1694	3441
AVIOPARI, VAIN TOISELLA TULOJA, 3 LASTA ÄKTA PAR, ENDAST DEN ENA MED INKOMST, 3 BARN	431354	202	324	825	1096
AVIOPARI, VAIN TOISELLA TULOJA, 4 LASTA ÄKTA PAR, ENDAST DEN ENA MED INKOMST, 4 BARN	85596	55	73	161	230
AVIOPARI, VAIN TOISELLA TULOJA, 5 LASTA ÄKTA PAR, ENDAST DEN ENA MED INKOMST, 5 BARN	17628	13	23	61	76
AVIOPARI, VAIN TOISELLA TULOJA, 6- LASTA ÄKTA PAR, ENDAST DEN ENA MED INKOMST, 6- BARN	14847	11	29	47	53
AVIOPARI, MOLEMMILLA PUOLISOILLA TULOJA, YHTEENSÄ ÄKTA PAR, BÅDA MAKAR MED INKOMST, SAMMANLAGT	117856566	735	3293	11393	33116
AVIOPARI, MOLEMMILLA TULOJA, EI LAPSIA ÄKTA PAR, BÅDA MED INKOMST, UTAN BARN	52009638	277	1357	5064	15768
AVIOPARI, MOLEMMILLA TULOJA, 1 LAPSI ÄKTA PAR, BÅDA MED INKOMST, 1 BARN	29177930	172	731	2575	7021
AVIOPARI, MOLEMMILLA TULOJA, 2 LASTA ÄKTA PAR, BÅDA MED INKOMST, 2 BARN	27716138	190	721	2345	6405
AVIOPARI, MOLEMMILLA TULOJA, 3 LASTA ÄKTA PAR, BÅDA MED INKOMST, 3 BARN	7301920	49	339	996	2736
AVIOPARI, MOLEMMILLA TULOJA, 4 LASTA ÄKTA PAR, BÅDA MED INKOMST, 4 BARN	1207429	30	100	231	768
AVIOPARI, MOLEMMILLA TULOJA, 5 LASTA ÄKTA PAR, BÅDA MED INKOMST, 5 BARN	227736	17	34	103	228
AVIOPARI, MOLEMMILLA TULOJA, 6- LASTA ÄKTA PAR, BÅDA MED INKOMST, 6- BARN	215800	5	9	89	198

15000 - 19999	20000 - 24999	25000 - 29999	30000 - 39999	40000 - 49999	50000 - 59999	60000 - 99999	100000 - 199999	200000 -	MUJT ÖVRIGA OTHERS
3410655	3513725	3931283	7845579	10216344	12266145	42469674	76420299	21715045	-
1155385	1239506	1303460	2457645	2998397	3974030	11286587	3579651	678487	-
1151937	1235078	1296352	2438085	2965726	3908776	10920529	3379396	629775	-
2338	3224	5259	14899	23520	48533	275809	147126	35071	-
1118	1204	1853	4671	9141	16708	90269	53120	13639	-
2155306	2083741	2267245	3472228	4253352	4872039	9260791	2413814	335264	-
2107359	2025715	2191904	3220665	3601326	4019172	7777869	2078924	292562	-
33339	39859	52229	176104	466466	626405	1112168	241715	26550	-
11125	14334	18331	60702	157161	196834	324758	81381	13211	-
3492	3824	4775	14771	28411	29663	46004	11779	2947	-
99956	190491	360597	1915699	2964601	3420074	21922285	70426839	20701285	-
28428	42253	63464	166608	213899	327129	1583271	1252048	516677	-
15798	24611	43645	109628	116191	149374	602835	481289	258877	-
5615	6912	9370	26068	42285	65630	304127	220077	82234	-
4397	5807	7184	19960	37663	73731	452192	373842	106297	-
1858	2017	2339	7972	13022	28887	171858	143237	57720	-
461	536	792	1948	3729	6369	37469	24452	9317	-
217	227	56	715	489	2083	7695	4660	1313	-
88	151	86	332	532	1039	7079	4488	912	-
71532	148226	297117	1749093	2750684	3092962	20339021	69174784	20184622	-
39552	97987	217473	1481259	2258732	2226559	10360609	26937286	8367724	-
13318	23194	36963	130949	238552	395545	4290239	19218086	4820594	-
11747	16591	26423	86769	168102	312387	3946460	17971103	5166903	-
4925	7129	11123	35049	60348	115655	1321065	4210857	1531633	-
1116	2242	3126	9605	17288	28001	285093	628980	230855	-
369	564	850	2285	4163	8023	65948	104981	40144	-
506	520	1180	3170	3491	6798	69599	103501	26737	-

BC. LUONNOLLISTEN HENKILÖIDEN VEROT PERHETYYPEITTÄIN VALTIONVERON ALAISTEN TULOJEN MUKAAN, 1000 MK
 FYSISKA PERSONERS SKATTER FAMILJETYPVIS ENLIGT SKATTEPLIKTIGA INKOMSTER VID STATSBEKATTNINGEN, 1000 MK
 TAXES OF INDIVIDUALS BY TYPE OF FAMILY AND INCOME SUBJECT TO STATE TAXATION, 1000 MK

PERHETYYPPI FAMILJETYP TYPE OF FAMILY	YHTEENSÄ SUMMA TOTAL	VALTIONVERON ALAISTEN TULOJEN LUOKKA, MK INKOMSTKLASS ENLIGT SKATTEPLIKTIGA INKOMSTER VID STATSBEKATTNINGEN, MK INCOME BRACKET BY INCOME SUBJECT TO STATE TAXATION, MK			
		10 - 2999	3000 - 5999	6000 - 9999	10000 - 14999
Y H T E E N S Ä S A M M A N L A G T	50918975	5130	8040	53184	147459
YKSINÄISET MIEHET YHTEENSÄ ENSAMMA MÄN SAMMANLAGT	8144195	2772	4500	31301	78649
YKSINÄINEN MIES, EI LAPSI ENSAM MAN, UTAN BARN	7937388	2718	4456	31193	78417
YKSINÄINEN MIES, 1 LAPSI ENSAM MAN, 1 BARN	156310	13	32	62	165
YKSINÄINEN MIES, 2- LASTA ENSAM MAN, 2- BARN	50491	33	11	41	63
YKSINÄISET NAISET YHTEENSÄ ENSAMMA KVINNOR SAMMANLAGT	7210364	1941	3151	20684	64562
YKSINÄINEN NAINEN, EI LAPSI ENSAM KVINNA, UTAN BARN	6395567	1873	3054	20427	62662
YKSINÄINEN NAINEN, 1 LAPSI ENSAM KVINNA, 1 BARN	610739	54	70	183	1491
YKSINÄINEN NAINEN, 2 LASTA ENSAM KVINNA, 2 BARN	177646	8	20	42	369
YKSINÄINEN NAINEN, 3- LASTA ENSAM KVINNA, 3- BARN	26418	3	3	12	42
AVIOPARIT YHTEENSÄ ÄKTA PAR SAMMANLAGT	35564422	394	382	1205	4242
AVIOPARIT, VAIN TOISELLA PUOLISOLLÄ TULOÄ, YHTEENSÄ ÄKTA PAR, ENDAST DEN ENÄ MED INKOMST, SAMMANLAGT	1322535	281	140	589	1522
AVIOPARI, VAIN TOISELLÄ TULOÄ, EI LAPSI ÄKTA PAR, ENDAST DEN ENÄ MED INKOMST, UTAN BARN	596344	151	70	283	604
AVIOPARI, VAIN TOISELLÄ TULOÄ, 1 LAPSI ÄKTA PAR, ENDAST DEN ENÄ MED INKOMST, 1 BARN	241239	53	26	173	468
AVIOPARI, VAIN TOISELLÄ TULOÄ, 2 LASTA ÄKTA PAR, ENDAST DEN ENÄ MED INKOMST, 2 BARN	328839	22	32	96	345
AVIOPARI, VAIN TOISELLÄ TULOÄ, 3 LASTA ÄKTA PAR, ENDAST DEN ENÄ MED INKOMST, 3 BARN	126722	35	7	37	93
AVIOPARI, VAIN TOISELLÄ TULOÄ, 4 LASTA ÄKTA PAR, ENDAST DEN ENÄ MED INKOMST, 4 BARN	22312	11	0	4	8
AVIOPARI, VAIN TOISELLÄ TULOÄ, 5 LASTA ÄKTA PAR, ENDAST DEN ENÄ MED INKOMST, 5 BARN	3995	0	2	0	1
AVIOPARI, VAIN TOISELLÄ TULOÄ, 6- LASTA ÄKTA PAR, ENDAST DEN ENÄ MED INKOMST, 6- BARN	3092	0	1	0	1
AVIOPARI, MOLEMMILLA PUOLISOILLA TULOÄ, YHTEENSÄ ÄKTA PAR, BÄDA MAKAR MED INKOMST, SAMMANLAGT	34241676	106	234	621	2718
AVIOPARI, MOLEMMILLA TULOÄ, EI LAPSI ÄKTA PAR, BÄDA MED INKOMST, UTAN BARN	15044587	26	79	312	1472
AVIOPARI, MOLEMMILLA TULOÄ, 1 LAPSI ÄKTA PAR, BÄDA MED INKOMST, 1 BARN	8622762	12	70	143	651
AVIOPARI, MOLEMMILLA TULOÄ, 2 LASTA ÄKTA PAR, BÄDA MED INKOMST, 2 BARN	8064329	44	54	104	425
AVIOPARI, MOLEMMILLA TULOÄ, 3 LASTA ÄKTA PAR, BÄDA MED INKOMST, 3 BARN	2083705	3	21	37	141
AVIOPARI, MOLEMMILLA TULOÄ, 4 LASTA ÄKTA PAR, BÄDA MED INKOMST, 4 BARN	323451	20	3	8	24
AVIOPARI, MOLEMMILLA TULOÄ, 5 LASTA ÄKTA PAR, BÄDA MED INKOMST, 5 BARN	56253	1	0	8	8
AVIOPARI, MOLEMMILLA TULOÄ, 6- LASTA ÄKTA PAR, BÄDA MED INKOMST, 6- BARN	46603	0	1	3	0

15000 - 19999	20000 - 24999	25000 - 29999	30000 - 39999	40000 - 49999	50000 - 59999	60000 - 99999	100000 - 199999	200000 -	MMUT OVRIG OTHERS
204228	264066	382929	1152804	1999702	2880311	11389625	23255082	9169646	6755
109521	136215	169557	466071	725816	1089951	3583856	1395535	347688	2739
109159	135706	168778	463412	720483	1077609	3490709	1326877	325101	2722
256	360	558	2054	3897	9420	72090	50879	16512	4
96	149	218	603	1441	2916	21058	17772	6076	7
86171	112706	186417	567113	974175	1257865	2822892	930454	178422	3801
82161	106567	177137	529422	864417	1097494	2468500	819725	158391	3705
2934	4336	6547	26828	80123	121640	272725	81110	12683	17
844	1488	2190	8869	25328	34031	72258	26086	6123	5
231	321	540	1986	4320	4713	9409	3535	1229	74
8541	15145	26951	119622	299710	532503	4982885	20929111	8643540	197
2250	3217	5638	23480	41609	73369	442723	465563	262142	0
812	1194	3059	14824	24175	37405	186563	190886	136312	0
715	910	1180	4113	8107	14732	86501	82376	41878	0
495	790	970	3046	6494	14681	118023	132385	51450	0
193	239	305	1130	2158	5111	41055	49186	27174	0
23	55	101	239	547	998	7926	8030	4367	0
7	18	7	79	63	313	1477	1447	583	0
1	6	7	38	66	139	1183	1266	379	0
6290	11913	21301	96144	258092	459130	4540154	20463558	8381402	0
2871	5614	10769	58045	181158	307681	2348494	8459846	3668176	0
1524	3000	5071	18613	37316	71619	981662	5564056	1939000	0
1357	2126	3542	12841	26997	54412	862661	5056022	2043736	0
392	889	1420	4841	9245	19001	271357	1163114	613235	0
66	197	344	1248	2433	4366	53835	169041	91861	0
14	39	81	260	572	1181	11612	26936	15545	0
37	22	74	264	369	863	10551	24563	9855	0

9A. LUONNOLLISTEN HENKILOIDEN LUKU, SUKUPUOLEN, IÄN JA VALTIONVERON ALAISTEN TULOJEN MUKAAN
 FYSISKA PERSONERS ANTAL ENLIGT KÖN, ÅLDER OCH SKATTEPLIKTIGA INKOMSTER VID STATSBSKATTNINGEN
 NUMBER OF INDIVIDUALS BY SEX, AGE AND INCOME SUBJECT TO STATE TAXATION

SUKUPUOLI JA IKÄ KÖN OCH ÅLDER SEX AND AGE	YHTEENSÄ SUMMA TOTAL	VALTIONVERON ALAISTEN TULOJEN LUOKKA, MK INKOMSTKLASS ENLIGT SKATTEPLIKTIGA INKOMSTER VID STATSBSKATTN. INCOME BRACKET BY INCOME SUBJECT TO STATE TAXATION, MK					
		10 - 2999	3000 - 5999	6000 - 9999	10000 - 14999	15000 - 19999	20000 - 24999
YHTEENSÄ SAMMANLAGT	3949956	207632	127081	178580	173453	332572	264792
- 15	117816	71616	11012	9472	3744	1448	557
16 - 19	251197	50813	48466	53483	26242	19244	15123
20 - 24	369591	13129	15279	31478	37728	35147	30411
25 - 29	379675	8976	7839	12120	14442	17346	14569
30 - 34	404205	10376	7246	9870	10324	13954	11345
35 - 39	435089	10682	6399	8246	9052	12546	10705
40 - 44	301224	6905	3708	4751	5449	8297	7262
45 - 49	283372	6544	3837	5190	5857	9263	8423
50 - 54	262463	7165	4463	5767	6483	11001	10421
55 - 59	266004	7676	5183	7231	8944	18048	19558
60 - 64	238047	8640	5868	7998	11002	25345	26135
65 - 69	192139	1348	1741	3466	6585	35356	32707
70 -	449134	3762	6040	19508	27601	125577	77576
MIEHET MÄN	1904035	90301	53807	72494	66456	99938	101200
- 15	61933	36837	6199	5333	1936	770	289
16 - 19	127934	22543	23402	27538	12653	9639	8059
20 - 24	187893	7585	7790	12682	17111	18077	14757
25 - 29	196129	3581	2814	4293	5669	8013	6330
30 - 34	209835	3574	2345	3169	3789	5868	4342
35 - 39	226206	3729	2176	2775	3349	5100	4148
40 - 44	154555	2667	1357	1805	2075	3302	2961
45 - 49	143608	2526	1423	2053	2307	3534	3289
50 - 54	131566	2314	1440	2061	2324	3807	4223
55 - 59	129320	1686	1248	2237	2845	5298	7793
60 - 64	105361	1505	1252	2476	3529	6450	9350
65 - 69	76854	439	456	1159	1788	5394	9811
70 -	152841	1315	1905	4913	7081	24686	25848
NAISET KVINNOR	2045921	117331	73274	106086	106997	232634	163592
- 15	55883	34779	4813	4139	1808	678	268
16 - 19	123263	28270	25064	25945	13589	9605	7064
20 - 24	181698	5544	7489	18796	20617	17070	15654
25 - 29	183546	5395	5025	7827	8773	9333	8239
30 - 34	194370	6802	4901	6701	6535	8086	7003
35 - 39	208883	6953	4223	5471	5703	7446	6557
40 - 44	146669	4238	2351	2946	3374	4995	4301
45 - 49	139764	4018	2414	3137	3550	5729	5134
50 - 54	130897	4851	3023	3706	4159	7194	6198
55 - 59	136684	5990	3935	4994	6099	12750	11765
60 - 64	132686	7135	4616	5522	7473	18895	16785
65 - 69	115285	909	1285	2307	4797	29962	22896
70 -	296293	2447	4135	14595	20520	100891	51728

SUKUPUOLI JA IKÄ
KÖN OCH ÅLDER
SEX AND AGE

VALTONVERON ALAISTEN TULOJEN LUOKKA, MK
INKOMSTKLASS ENLIGT SKATTEPLIKTIGA INKOMSTER VID STATSBEKATTNINGEN, MK
INCOME BRACKET BY INCOME SUBJECT TO STATE TAXATION, MK

	25000 - 29999	30000 - 39999	40000 - 49999	50000 - 59999	60000 - 99999	100000 - 199999	200000 -	MUUT ÖVRIGA OTHERS
Y H T E E N S Ä								
S A M M A N L A G T	239729	363913	391878	427432	912190	247890	28450	94364
- 15	282	248	86	39	48	9	2	19253
16 - 19	10553	13376	7742	2812	1329	53	7	1954
20 - 24	26617	50019	56650	38699	30818	1215	48	2353
25 - 29	14604	35168	58090	69095	111676	12335	383	3032
30 - 34	11742	28006	46574	64672	150059	33804	1786	4447
35 - 39	10891	26386	43798	60789	171088	54310	4930	5267
40 - 44	7624	17469	29538	40071	117226	43816	5503	3605
45 - 49	8662	19172	30070	39622	104909	34252	4405	3166
50 - 54	10933	21748	29291	35746	86434	26008	3741	3262
55 - 59	20217	31125	27303	30200	65435	18948	3128	3008
60 - 64	25605	33745	23371	20855	34109	10102	1980	3292
65 - 69	29513	32845	16990	10572	15474	4926	1060	456
70 -	62486	54606	23275	14260	23585	8112	1477	1269
MIEHET								
MÄN	98040	158437	147698	180011	580317	203288	26020	26028
- 15	148	141	51	24	22	7	0	10176
16 - 19	5967	7882	5358	2412	1213	37	5	1226
20 - 24	12113	21541	24776	23407	25221	1071	38	1724
25 - 29	5971	13125	20126	32475	81696	10231	314	1491
30 - 34	4275	9561	13606	24947	101885	29025	1598	1851
35 - 39	4062	9053	11997	21054	105849	46025	4580	2309
40 - 44	2959	6263	7987	12683	67741	35914	5103	1738
45 - 49	3537	7492	8633	13208	62139	27854	4108	1505
50 - 54	4663	9766	10214	12943	51819	21110	3499	1383
55 - 59	8917	16193	12528	12811	39033	14897	2877	957
60 - 64	10974	17633	11393	9983	20501	7731	1755	829
65 - 69	11614	15992	8693	6252	10271	3877	900	208
70 -	22840	23795	12336	7812	12927	5509	1243	631
NAISET								
KVINNOR	141689	205476	244180	247421	331873	44602	2430	28336
- 15	134	107	35	15	26	2	2	9077
16 - 19	4586	5494	2384	400	116	16	2	728
20 - 24	14504	28478	31874	15292	5597	144	10	629
25 - 29	8633	22043	37964	36620	29980	2104	69	1541
30 - 34	7467	18445	32968	39725	48174	4779	188	2596
35 - 39	6829	17333	31801	39735	65239	8285	350	2958
40 - 44	4665	11206	21551	27388	49485	7902	400	1867
45 - 49	5125	11680	21437	26414	42770	6398	297	1661
50 - 54	6270	11982	19077	22803	34615	4898	242	1879
55 - 59	11300	14932	14775	17389	26402	4051	251	2051
60 - 64	14631	16112	11978	10872	13608	2371	225	2463
65 - 69	17899	16853	7397	4320	5203	1049	160	248
70 -	39646	30811	10939	6448	10658	2603	234	638

98. LUONNOLLISTEN HENKILÖIDEN VALTIONVERON ALAISET TULOT SUKUPUOLEN, IÄN JA VALTIONVERON ALAISTEN TULOJEN MUKAAN
 FYSISKA PERSONERS SKATTEPLIKTIGA INKOMSTER VID STATSBSKATTNINGEN ENLIGT KÖN, ÅLDER OCH SKATTEPLIKTIGA IN-
 KOMSTER VID STATSBSKATTNINGEN, 1000 MK
 INCOME SUBJECT TO STATE TAXATION OF INDIVIDUALS BY SEX, AGE AND INCOME SUBJECT TO STATE TAXATION, 1000 MK

SUKUPUOLI JA IKÄ KÖN OCH ÅLDER SEX AND AGE	YHTEENSÄ SUMMA TOTAL	VALTIONVERON ALAISTEN TULOJEN LUOKKA, MK INKOMSTKLASS ENLIGT SKATTEPLIKTIGA INKOMSTER VID STATSBSKATT. INCOME BRACKET BY INCOME SUBJECT TO STATE TAXATION, MK					
		10 - 2999	3000 - 5999	6000 - 9999	10000 - 14999	15000 - 19999	20000 - 24999
YHTEENSÄ SAMMANLAGT	184902312	239268	566362	1442963	2147502	5930032	5950862
- 15	284231	54851	47352	72324	45188	24773	12362
16 - 19	3044852	73141	216936	410875	320917	336999	338697
20 - 24	11580476	18957	69744	255527	468741	616931	683408
25 - 29	18788735	12016	35419	98371	179459	308338	327318
30 - 34	23667572	13209	32437	79756	127900	250451	255300
35 - 39	28499290	12826	28413	66822	112123	225218	240781
40 - 44	20922466	8218	16346	38564	67457	149100	163181
45 - 49	18539231	7839	16976	42488	72828	166611	189449
50 - 54	15919593	8812	19840	47172	80571	197474	234915
55 - 59	13779426	9884	23053	59404	112018	322623	441133
60 - 64	9817183	11151	26027	65618	138373	451077	589099
65 - 69	6843266	2068	7747	29765	82937	626252	735448
70 -	13216011	6282	26080	176272	339001	2254137	1739569
MIEHET MÄN	108488339	100934	240126	580605	825714	1781605	2278722
- 15	153350	28392	26616	40515	23386	13132	6409
16 - 19	1748695	32599	105370	211289	154634	168976	180806
20 - 24	6424308	10678	35231	102587	213968	317316	330915
25 - 29	11121281	4637	12623	35074	70525	142870	142059
30 - 34	14581965	4468	10466	25906	47024	106070	97471
35 - 39	17779505	4421	9829	22781	41455	91947	93197
40 - 44	12914333	3133	5987	14820	25554	59469	66539
45 - 49	11252535	2927	6278	16993	28681	63728	74130
50 - 54	9629068	2796	6393	17168	28797	68685	95513
55 - 59	8187615	2175	5582	18890	35494	95535	176537
60 - 64	5491700	1844	5584	20969	44151	115758	211749
65 - 69	3520843	623	2009	10199	22470	97445	222265
70 -	5683135	2239	8375	43429	89518	440698	581133
NAISET KVINNOR	76413956	138332	326229	862348	1321788	4148427	3672134
- 15	130886	26450	20726	31821	21790	11638	5957
16 - 19	1296143	40541	111550	199603	166280	168026	157905
20 - 24	5156180	8293	34515	152934	254763	299627	352496
25 - 29	7667455	7395	22801	63293	108935	165472	185455
30 - 34	9085587	8737	21975	53855	80878	144397	157818
35 - 39	10719787	8394	18782	44030	70658	133285	147582
40 - 44	8008108	5071	10361	23746	41891	89638	96447
45 - 49	7286693	4906	10694	25503	44140	102883	115322
50 - 54	6290536	6022	13459	29989	51753	128796	139410
55 - 59	5591813	7711	17475	40509	76502	227099	264593
60 - 64	4325476	9305	20454	44651	94231	335319	377336
65 - 69	3322420	1454	5727	19587	60462	528827	513184
70 -	7532888	4047	17699	132854	249468	1813440	1158443

SUKUPUOLI JA IKÄ
KÖN OCH ÅLDER
SEX AND AGE

VALTIONVERON ALAISTEN TULOJEN LUOKKA, MK
INKOMSTKLASS ENLIGT SKATTEPLIKTIGA INKOMSTER VID STATSBSKATTNINGEN, MK
INCOME BRACKET BY INCOME SUBJECT TO STATE TAXATION, MK

	25000 - 29999	30000 - 39999	40000 - 49999	50000 - 59999	60000 - 99999	100000 - 199999	200000 -	MUUT ÖVRIGA OTHERS
YHTEENSÄ SAMMANLAGT	6579713	12642961	17707102	23491211	68466143	31646709	8091489	-
- 15	7701	8394	3825	2124	3465	1136	760	-
16 - 19	288265	463643	343432	151698	91438	6371	2436	-
20 - 24	730863	1755655	2546157	2108361	2169452	142666	13998	-
25 - 29	401230	1240027	2637034	3791244	8178337	1486508	93214	-
30 - 34	323036	986303	2114750	3563833	11257963	4209987	452611	-
35 - 39	299508	929127	1987299	3354420	12999232	6934531	1308993	-
40 - 44	209603	614416	1342214	2209255	8953747	5645479	1504856	-
45 - 49	238141	673996	1364646	2182320	7965656	4391542	1226728	-
50 - 54	300445	760848	1326783	1967124	6522862	3348246	1104492	-
55 - 59	555321	1078061	1231678	1660742	4896966	2453382	935170	-
60 - 64	702687	1162318	1049488	1143397	2528431	1318744	630747	-
65 - 69	810479	1118918	719610	578001	1149345	643371	339290	-
70 -	1712453	1851239	1040182	778666	1749165	1064762	478169	-
MIEHET MÄN	2693933	5496327	6644408	9924396	44334400	26159433	7407734	-
- 15	4038	4784	2271	1305	1581	925	0	-
16 - 19	163208	273578	238757	130328	83493	4269	1409	-
20 - 24	332443	753487	1118766	1281912	1790334	125546	11112	-
25 - 29	163767	460014	914998	1793281	6074585	1230436	76430	-
30 - 34	117542	334799	618945	1381697	7804946	3627005	405618	-
35 - 39	111635	317198	543170	1165792	8238586	5921382	1218299	-
40 - 44	81247	218995	361123	702476	5299537	4672980	1402463	-
45 - 49	97064	262709	390025	730673	4821678	3609609	1147798	-
50 - 54	128084	341383	460279	714960	3984639	2745733	1034647	-
55 - 59	245268	562573	562983	705893	2961014	1953749	861897	-
60 - 64	302231	608442	511006	547734	1541351	1020255	560645	-
65 - 69	320056	546653	389562	341944	768689	510914	288021	-
70 -	627368	811701	552494	426402	963776	736641	399388	-
NAISET KVINNOR	3885788	7146633	11042692	13566827	24131728	5487297	683758	-
- 15	3663	3611	1553	819	1882	211	760	-
16 - 19	125048	190079	104668	21374	7945	2102	1028	-
20 - 24	398413	1002173	1427382	826456	379129	17119	2887	-
25 - 29	237460	780015	1722020	1997991	2103754	256074	16785	-
30 - 34	205505	651490	1495792	2182136	3453019	582985	46998	-
35 - 39	187874	611914	1444130	2188625	4760656	1013145	90697	-
40 - 44	128361	395430	981097	1506784	3654210	972501	102400	-
45 - 49	141071	411293	974636	1451654	3143779	781933	78928	-
50 - 54	172357	419472	866509	1252174	2538229	602514	69849	-
55 - 59	310045	515482	668685	954845	1935953	499632	73269	-
60 - 64	400456	553867	538472	595672	987105	298490	70105	-
65 - 69	490431	572279	330044	236049	380683	132450	51270	-
70 -	1085109	1039551	487703	352277	785417	328132	78783	-

9C. LUONNOLLISTEN HENKILÖIDEN VEROT SUKUPUOLEN, IÄN JA VALTIONVERON ALAISTEN TULOJEN MUKAAN, 1000 MK
 FYSISKA PERSONERS SKATTER ENLIGT KÖN, ÅLDER OCH SKATTEPLIKTIGA INKOMSTER VID STATSBSKATTNINGEN, 1000 MK
 TAXES OF INDIVIDUALS BY SEX, AGE AND INCOME SUBJECT TO STATE TAXATION, 1000 MK

SUKUPUOLI JA IKÄ KÖN OCH ÅLDER SEX AND AGE	YHTEENSÄ SUMMA TOTAL	VALTIONVERON ALAISTEN TULOJEN LUOKKA, MK INKOMSTKLASS ENLIGT SKATTEPLIKTIGA INKOMSTER VID STATSBSKATTN. INCOME BRACKET BY INCOME SUBJECT TO STATE TAXATION, MK					
		10 - 2999	3000 - 5999	6000 - 9999	10000 - 14999	15000 - 19999	20000 - 24999
YHTEENSÄ SAMMANLAGT	50918732	7874	13714	91316	228187	325527	464704
- 15	12302	809	499	913	1088	752	464
16 - 19	496035	232	1360	18832	45067	52388	60793
20 - 24	2729755	247	1520	21358	69517	96556	122467
25 - 29	4977492	323	1133	10215	25859	39699	53796
30 - 34	6548784	668	1291	9472	19372	27562	39290
35 - 39	8416740	954	1379	7794	16455	23615	33942
40 - 44	6581428	938	942	4284	9382	14528	20781
45 - 49	5894409	933	1014	4248	9642	14688	22246
50 - 54	5075435	761	1381	4509	10406	15568	23818
55 - 59	4125541	734	1112	4146	9378	15687	26142
60 - 64	2545865	719	1006	3696	8282	12590	21297
65 - 69	1367523	229	210	607	1043	3011	12863
70 -	2147429	177	791	1179	2663	8875	26779
MIEHET MÄN	33071356	4152	6439	39316	102115	154704	221675
- 15	6945	562	248	568	627	444	230
16 - 19	307999	126	779	9637	21644	26078	32585
20 - 24	1609882	153	843	10898	33492	49782	59522
25 - 29	3106188	191	375	3220	10043	17815	23310
30 - 34	4257260	383	446	2779	7116	10655	15174
35 - 39	5595228	513	599	2588	6293	9602	13754
40 - 44	4363886	470	507	1667	4017	6424	9567
45 - 49	3876331	512	591	2009	4626	7161	10465
50 - 54	3359958	322	633	2066	4729	7853	12575
55 - 59	2730058	342	447	1648	4308	8425	13820
60 - 64	1655343	251	375	1543	3786	6790	10947
65 - 69	916616	122	65	215	473	1005	5408
70 -	1285707	71	372	474	943	2627	14334
NAISET KVINNOR	17847371	3725	7294	51999	126095	170808	243027
- 15	5346	236	247	335	466	305	232
16 - 19	188058	104	565	9192	23419	26314	28209
20 - 24	1119868	89	665	10475	36020	46780	62958
25 - 29	1871306	122	734	7011	15818	21894	30486
30 - 34	2291532	272	834	6700	12265	16899	24134
35 - 39	2821519	421	763	5203	10174	14007	20192
40 - 44	2217529	453	431	2620	5356	8105	11217
45 - 49	2018089	404	401	2233	5015	7517	11780
50 - 54	1715465	435	739	2454	5678	7711	11251
55 - 59	1395501	371	631	2491	5068	7234	12320
60 - 64	890517	458	619	2160	4498	5804	10342
65 - 69	450908	102	142	383	563	1985	7474
70 -	861712	105	418	700	1691	6227	12448

SUKUPUOLI JA IKÄ
KÖN OCH ÅLDER
SEX AND AGE

VALTIONVERON ALAISTEN TULOJEN LUOKKA, MK
INKOMSTKLASS ENLIGT SKATTEPLIKTIGA INKOMSTER VID STATSBEKATTNINGEN, MK
INCOME BRACKET BY INCOME SUBJECT TO STATE TAXATION, MK

	25000 - 29999	30000 - 39999	40000 - 49999	50000 - 59999	60000 - 99999	100000 - 199999	200000 -	MUUT ÖVRIGA OTHERS
Y H T E E N S Ä S A M M A N L A G T	730073	2231846	4057126	6068430	20625784	11959935	4105655	8536
- 15	563	1514	1302	890	1522	657	606	681
16 - 19	55497	100624	84648	42481	29435	2803	1613	262
20 - 24	139906	372303	608447	566288	668147	55345	7479	144
25 - 29	70376	243984	594687	959504	2396996	536159	44475	252
30 - 34	54257	184486	456780	866663	3186790	1488358	213286	495
35 - 39	47610	170599	428941	815807	3731500	2505857	631601	637
40 - 44	30631	112152	301120	560102	2681249	2108071	735929	1233
45 - 49	32765	123657	318117	577152	2479801	1692343	616714	1042
50 - 54	37940	138555	315713	533800	2090074	1331009	571028	797
55 - 59	52313	180521	293920	459013	1591864	995940	493785	950
60 - 64	53956	179834	246383	315611	823229	539325	338954	923
65 - 69	50876	158888	165179	157288	370161	261192	185712	180
70 -	103347	264726	241872	213864	575002	442884	264463	768
MIEHET MÄN	343918	1033982	1589145	2603821	13350212	9869586	3748867	3400
- 15	307	887	792	580	733	557	0	379
16 - 19	31718	59842	59415	36550	26756	1782	863	205
20 - 24	64244	162316	271657	347739	554960	48527	5610	110
25 - 29	29250	92898	209754	455137	1784961	442870	36257	108
30 - 34	20513	65791	136256	332360	2196964	1277425	191121	224
35 - 39	19189	63069	121165	282922	2351378	2136277	587514	324
40 - 44	13461	45013	84985	180297	1585745	1745145	686059	490
45 - 49	16038	55449	97918	199181	1510191	1393959	577682	533
50 - 54	19838	70949	118050	201624	1292154	1095144	533714	249
55 - 59	27149	103690	142214	203062	973518	796795	454353	221
60 - 64	27333	101493	123975	153803	507104	417561	300091	239
65 - 69	24953	84425	92343	99970	250021	206942	156575	59
70 -	49919	128173	130614	116613	315744	306623	218993	144
NAISET KVINNOR	386155	1197867	2467979	3464613	7275567	2090348	356794	5110
- 15	255	630	510	310	788	100	606	307
16 - 19	23781	40781	25222	5937	2678	1022	750	57
20 - 24	75643	209995	336781	218558	113185	6818	1869	33
25 - 29	41145	151078	384937	504377	612037	93292	8219	142
30 - 34	33735	118696	320510	534288	989834	210921	22170	264
35 - 39	28431	107544	307768	532864	1380141	369591	44080	296
40 - 44	17180	67141	216129	379807	1095513	362931	49868	725
45 - 49	16729	68214	220194	377969	969632	298378	39023	501
50 - 54	18095	67596	197676	332166	797922	235868	37310	536
55 - 59	25168	76847	151708	255939	618345	199154	39428	720
60 - 64	26609	78339	122413	161809	316113	121752	38862	483
65 - 69	25923	74473	72837	63337	120131	54248	29138	110
70 -	53435	136537	111260	97253	259259	136261	45466	622

10. AVIOPARIEN LUKU JA VALTIONVERON ALAISET TULOT MIEHEN JA VAIMON VALTIONVERON ALAISTEN TULOJEN MUKAAN
 ANTAL AKTA PAR OCH SKATTEPLIKTIGA INKOMSTER VID STATSBSKATTNINGEN ENLIGT MANNENS OCH HUSTRUNS SKATTEPLIKTIGA
 INKOMSTER VID STATSBSKATTNINGEN
 NUMBER AND INCOME SUBJECT TO STATE TAXATION OF MARRIED COUPLES BY SIZE OF INCOME SUBJECT TO STATE TAXATION OF
 HUSBAND AND WIFE

MIEHEN VALTIONVERON ALAISTEN TULOJEN LUOKKA, MK MANNENS INK.KLASS ENL. SKAT - TEPL. INK. VID STATSBSKATTN. HUSBAND'S INCOME BRACKET BY INCOME SUBJECT TO STATE TAX.	YHTEENSÄ SUMMA TOTAL	VAIMON VALTIONVERON ALAISTEN TULOJEN LUOKKA, MK HUSTRUNS INKOMSTKLASS ENLIGT SKATTEPLIKTIGA INKOMSTER VID STATSBE - SKATTNINGEN, MK WIFE'S INCOME BRACKET BY INCOME SUBJECT TO STATE TAXATION, MK					
		10 - 2999	3000 - 5999	6000 - 9999	10000 - 14999	15000 - 19999	20000 - 24999
LUKU - ANTAL - NUMBER							
Y H T E E N S Ä S A M M A N L A G T	1085794	37303	27308	35970	44762	114965	70802
10 - 2999	8054	719	352	400	422	612	532
3000 - 5999	6419	427	505	424	354	692	568
6000 - 9999	10105	553	562	1045	715	1513	968
10000 - 14999	17199	744	675	1357	2346	3393	1532
15000 - 19999	35508	983	879	1435	3107	15599	3630
20000 - 24999	46064	1317	1099	1589	3276	17778	7120
25000 - 29999	50532	1502	1252	1788	2874	14388	8374
30000 - 39999	87548	2778	2191	3275	4543	15886	10684
40000 - 49999	81211	2509	1972	2810	3643	9873	7230
50000 - 59999	107708	3308	2673	3565	4135	7998	6371
60000 - 99999	428677	12697	9274	12128	13000	19304	17245
100000 - 199999	174709	7321	4428	4845	5021	6425	5399
200000 -	23658	1877	1086	871	857	974	722
TULOTTOMAT UTAN INKOMST	8402	568	360	438	469	530	427

TULOT - INKOMSTER - INCOME, 1000 MK

Y H T E E N S Ä S A M M A N L A G T	122079379	3068526	2167602	2679204	3257527	7117977	5330036
10 - 2999	273710	1873	2003	3728	5769	11751	12866
3000 - 5999	223318	2502	4493	5276	5978	15503	15246
6000 - 9999	366829	5183	7001	17123	14686	39362	29398
10000 - 14999	677224	10294	11493	27900	60152	102764	53284
15000 - 19999	1458896	18785	19398	37002	94801	542520	144363
20000 - 24999	2149762	31701	29875	48727	115660	708012	319627
25000 - 29999	2695975	43319	40040	63636	115430	642070	418024
30000 - 39999	5654639	100357	85645	139655	215106	818446	607786
40000 - 49999	6435999	116675	97487	149312	209583	613691	486909
50000 - 59999	10084398	187120	159272	225347	279502	577606	493860
60000 - 99999	51982268	999153	754602	1025328	1155689	1796722	1698833
100000 - 199999	31697643	987076	605730	668735	716394	945225	815902
200000 -	8081856	563698	348980	263954	262974	294861	224373
TULOTTOMAT UTAN INKOMST	296823	756	1600	3503	5803	9423	9540

MIEHEN VALTIONVERON ALAISTEN
TULOJEN LUOKKA, MK
MANNENS INK-KLASS ENL. SKATTE-
PL. INK. VID STATSBSKATTN.
HUSBAND'S INCOME BRACKET BY
INCOME SUBJECT TO STATE TAX.

VAIMON VALTIONVERON ALAISTEN TULOJEN LUOKKA, MK
HUSTRUNS INKOMSTKLASS ENLIGT SKATTEPLIKTIGA INKOMSTER VID STATSBSKATTNINGEN
WIFE'S INCOME BRACKET BY INCOME SUBJECT TO STATE TAXATION, MK

	25000 - 29999	30000 - 39999	40000 - 49999	50000 - 59999	60000 - 99999	100000 - 199999	200000 -	MUUT ÖVRIGA OTHERS
LUKU - ANTAL - NUMBER								
Y H T E E N S Ä S A M M A N L A G T	59044	104762	149976	158511	205174	25029	1283	50905
10 - 2999	415	729	844	803	1153	186	9	878
3000 - 5999	361	603	602	561	766	99	9	448
6000 - 9999	564	866	860	802	977	125	3	552
10000 - 14999	884	1274	1348	1230	1446	164	6	800
15000 - 19999	1631	1796	1836	1531	1820	186	6	1069
20000 - 24999	2880	2521	2478	2131	2191	221	16	1447
25000 - 29999	5568	3541	3342	2998	2745	215	14	1931
30000 - 39999	9230	11497	8499	7378	7070	518	19	3980
40000 - 49999	6160	11488	13712	9165	8408	557	21	3663
50000 - 59999	6358	13330	20592	18719	14880	826	41	4912
60000 - 99999	18369	42297	74744	85409	98589	6115	193	19313
100000 - 199999	5612	12569	18522	25019	57561	12226	464	9297
200000 -	646	1449	1526	1747	6309	3379	464	1751
TULOITTOMAT UTAN INKOMST	366	802	1071	1018	1259	212	18	864

TULOT - INKOMSTER - INCOME, 1000 MK

	5131289	10758402	17487377	20759559	33448251	6338716	608963	3925985
Y H T E E N S Ä S A M M A N L A G T	5131289	10758402	17487377	20759559	33448251	6338716	608963	3925985
10 - 2999	12020	26530	39091	44957	85703	23299	3108	983
3000 - 5999	11501	23541	29980	33305	59345	12555	2113	1993
6000 - 9999	20120	37040	45764	50322	78989	16543	856	4438
10000 - 14999	35359	60161	77676	82707	122168	21824	1505	9931
15000 - 19999	73213	93911	115038	110765	162698	25862	1541	19012
20000 - 24999	143965	144084	167605	164585	206389	31734	5082	32720
25000 - 29999	305352	219561	242958	246066	269755	32001	4326	53438
30000 - 39999	570059	800139	680395	661893	748770	80928	6936	138513
40000 - 49999	445675	920808	1238440	916549	976977	92002	6403	165493
50000 - 59999	524267	1204034	2069922	2061095	1873440	144424	13173	271347
60000 - 99999	1902928	4713441	9079017	11248172	14820561	1228955	67160	1491701
100000 - 199999	872839	2039047	3161748	4511151	11760936	3198840	188994	1225050
200000 -	203968	447996	491327	572190	2190936	1402745	302449	511357
TULOITTOMAT UTAN INKOMST	10025	28090	48412	55788	91560	26998	5319	0

11. LUONNOLLISTEN HENKILÖIDEN LUKU, VERONALAISET VARAT JA VARALLISUUSVERO VALTIONVERON ALAISTEN TULOJEN JA VERONALAISTEN VÄRJEN MUKAAN
 FYSISKA PERSONERS ANTAL, SKATTEPLIKTIGA TILLGÅNGAR OCH FÖRMÖGENHETSSKATT ENLIGT SKATTEPLIKTIGA INKOMSTER VID STATSBE -
 SKATTNINGEN OCH SKATTEPLIKTIGA TILLGÅNGAR
 NUMBER, ASSETS SUBJECT TO TAXATION AND CAPITAL TAX OF INDIVIDUALS BY INCOME SUBJECT TO STATE TAXATION AND ASSETS SUB -
 JECT TO TAXATION

VALTIONVERON ALAISTEN TULOJEN LUOKKA, MK INKLASS ENL. SKATTE - PL. INKOMSTER VID STATSBEKATTNINGEN, MK INCOME BRACKET BY INCO - ME SUBJECT TO STATE TAX.	YHTEENSÄ SUMMA TOTAL	VERONALAISTEN VÄRJEN LUOKKA, MK KLASS FÖR SKATTEPLIKTIGA TILLGÅNGAR, MK BRACKET OF ASSETS SUBJECT TO TAXATION, MK								EI VERON - ALAISSIA VÄRJA
			25000- 49999	50000- 99999	100000- 258999	259000- 499999	500000- 999999	1000000- 1999999	2000000-	
LUKU - ANTAL - NUMBER										
YHTEENSÄ SAMMANLAGT	2908208	636256	294109	387952	455080	113990	33326	6462	2027	979006
10 - 2999	164168	51108	6996	5047	1828	311	112	32	9	98725
3000 - 5999	94875	13863	3315	2921	1660	296	92	19	7	72702
6000 - 9999	134896	21748	3870	3386	2240	471	136	23	7	103015
10000 - 14999	115382	24363	6136	4642	3334	711	174	21	8	75993
15000 - 19999	187721	35246	10689	7382	4159	890	257	23	7	129068
20000 - 24999	156324	35936	14368	10762	5900	1143	257	29	13	87916
25000 - 29999	143175	35431	14673	12396	7289	1486	333	41	10	69516
30000 - 39999	225548	58959	29118	25608	16394	3833	803	102	13	90718
40000 - 49999	226645	63482	29842	28597	20603	4845	945	95	17	78199
50000 - 59999	223424	63836	33338	32578	22601	5560	1301	143	28	64039
60000 - 99999	549934	133310	81950	111488	104385	25287	6512	758	122	86122
100000 - 199999	565256	66752	50532	132517	228176	49294	14010	2273	427	21275
200000 -	80894	1844	2170	8495	35540	19711	8351	2881	1355	547
TULOTTOMAT UTAN INKOMST	39966	30378	5112	2133	971	132	43	22	4	1171

VERONALAISET VARAT - SKATTEPLIKTIGA TILLGÅNGAR - ASSETS SUBJECT TO TAXATION, 1000 MK

YHTEENSÄ SAMMANLAGT	195526897	5665724	10846915	27933239	72747149	39351761	21988974	8499324	8493818	0
10 - 2999	1483773	341512	243501	340371	275361	106464	75008	40802	60774	0
3000 - 5999	880087	96243	122308	202289	252028	101732	60448	24693	20360	0
6000 - 9999	1165785	147727	138472	242800	337536	159960	90363	29324	19623	0
10000 - 14999	1669038	184489	220093	321349	509619	245894	111668	27378	48545	0
15000 - 19999	2351922	290315	387206	506860	641579	308121	162108	31664	24248	0
20000 - 24999	3134743	316440	521689	737128	906564	391119	166054	37997	57765	0
25000 - 29999	3700005	316302	605939	855402	1111037	505385	216308	50261	39359	0
30000 - 39999	7927158	531950	1069126	1777343	2537741	1313742	514491	132054	50698	0
40000 - 49999	9327603	584324	1094529	1995978	3200470	1673676	599994	125342	53295	0
50000 - 59999	10662629	595916	1226775	2269200	3519297	1924870	829578	182873	114082	0
60000 - 99999	43139725	1317836	3042621	7957436	16442460	8761879	4207451	978051	431999	0
100000 - 199999	79734405	733146	1904956	9920192	36647505	16914249	9229802	2929156	1455410	0
200000 -	29575174	21876	83406	660462	6228237	6898684	5696530	3878920	6107460	0
TULOTTOMAT UTAN INKOMST	774860	187660	186319	146408	137700	46010	29158	31398	10199	0

VARALLISUUSVERO - FÖRMÖGENHETSSKATT - CAPITAL TAX, 1000 MK

YHTEENSÄ SAMMANLAGT	213831	0	0	0	0	26146	61477	47584	78617	0
10 - 2999	254	0	0	0	0	66	55	72	61	0
3000 - 5999	193	0	0	0	0	86	47	31	29	0
6000 - 9999	361	0	0	0	0	149	114	53	43	0
10000 - 14999	544	0	0	0	0	261	162	61	55	0
15000 - 19999	677	0	0	0	0	287	289	72	27	0
20000 - 24999	930	0	0	0	0	382	381	51	115	0
25000 - 29999	1133	0	0	0	0	453	462	132	85	0
30000 - 39999	3094	0	0	0	0	1296	1187	484	118	0
40000 - 49999	3631	0	0	0	0	1476	1466	520	168	0
50000 - 59999	4998	0	0	0	0	1599	2248	890	237	0
60000 - 99999	24257	0	0	0	0	6148	11853	4530	1701	0
100000 - 199999	61785	0	0	0	0	10084	25945	16209	9534	0
200000 -	111758	0	0	0	0	3715	17189	24434	66412	0
TULOTTOMAT UTAN INKOMST	164	0	0	0	0	59	64	14	26	0

12. LUONNOLLISTEN HENKILÖIDEN LUKU, VERONALAISET VARAT JA VARALLISUUSVERO PÄÄASIAALLISEN TULOLÄHTEEN JA VERONALAISTEN VAROJEN MUKAAN
FYSISKA PERSONERS ANTAL, SKATTEPLIKTIGA TILLGÅNGAR OCH FÖRMÖGENHETSSKATT ENLIGT HUVUDSAKLIG INKOMSTKÄLLA OCH SKATTE-
PLIKTIGA TILLGÅNGAR
NUMBER, ASSETS SUBJECT TO TAXATION AND CAPITAL TAX OF INDIVIDUALS BY MAIN SOURCE OF INCOME AND ASSETS SUBJECT TO
TAXATION

PÄÄASIAALLINEN TULOLÄHDE HUVUDSAKLIG INKOMSTKÄLLA MAIN SOURCE OF INCOME	YHTEENSÄ SUMMA TOTAL	VERONALAISTEN VAROJEN LUOKKA, MK KLASS FÖR SKATTEPLIKTIGA TILLGÅNGAR, MK BRACKET OF ASSETS SUBJECT TO TAXATION, MK								EI VERON- ALAISIA VAROJA
		-24999	25000- 49999	50000- 99999	100000- 258999	259000- 499999	500000- 999999	1000000- 1999999	2000000-	
LUKU - ANTAL - NUMBER										
YHTEENSÄ SAMMANLAGT	2908208	636256	294109	387952	455080	113990	33326	6462	2027	979006
1 TYÖTULOT - ARBETSINKOMSTER	1885810	416052	172550	252662	322963	57013	18884	2085	690	650911
2 ELÄKETULOT - PENSIONSINKOMSTER ..	746894	140450	100093	106118	68377	11091	2628	558	139	317440
3 MAATILATALOUDEN TULOT INKOMSTER AV GÄRDSBRUK	93467	4223	3534	8495	32657	29564	12586	1568	211	629
4 LIIKE- JA AMMATTITULOT INKOMSTER AV RÖRELSE OCH YRKE ...	60997	4913	4202	8379	20259	12430	5392	1462	451	3509
5 KIINT-, ASUNTO- JA VUOKRATULOT INKOMSTER AV FASTIGHET-, BOSTADS- OCH HYRESINKOMSTER	11103	603	1122	3543	2656	1169	804	378	218	610
6 OMAISUUSTULOT INKOMSTER AV FÖRMÖGENHET	41956	33129	3753	1719	955	455	320	209	234	1182
7 TULOT YHTYMÄSTÄ INKOMSTER FRÅN SAMMANSLUTNING ...	20706	5180	3057	3966	5211	1788	526	132	54	792
8 MUUT TULOT - ÖVRIGA INKOMSTER ...	7309	1328	686	937	1031	348	143	48	26	2762
TULOTTOMAT - UTAN INKOMST	39966	30378	5112	2133	971	132	43	22	4	1171

VERONALAISET VARAT - SKATTEPLIKTIGA TILLGÅNGAR - ASSETS SUBJECT TO TAXATION, 1000 MK

YHTEENSÄ SAMMANLAGT	195526897	5665724	10846915	27933239	72747149	39351761	21988974	8499324	8493810	0
1 TYÖTULOT - ARBETSINKOMSTER	111440977	3599672	6353133	18367643	51374583	19146936	7141516	2758168	2699331	0
2 ELÄKETULOT - PENSIONSINKOMSTER ..	29650156	1483730	3705979	7431586	10336337	3753957	1737841	728474	472259	0
3 MAATILATALOUDEN TULOT INKOMSTER AV GÄRDSBRUK	28228123	47822	133616	645138	5801665	10672028	8233299	1973270	721292	0
4 LIIKE- JA AMMATTITULOT INKOMSTER AV RÖRELSE OCH YRKE ...	16078308	55758	157773	622586	3496257	4413501	3622136	1947643	1762627	0
5 KIINT-, ASUNTO- JA VUOKRATULOT INKOMSTER AV FASTIGHET-, BOSTADS- OCH HYRESINKOMSTER	3211165	9007	42331	247337	433975	419528	552494	522385	984102	0
6 OMAISUUSTULOT INKOMSTER AV FÖRMÖGENHET	2799371	213964	130066	117393	147880	162823	221642	294070	1511544	0
7 TULOT YHTYMÄSTÄ INKOMSTER FRÅN SAMMANSLUTNING ...	2884691	56209	112466	288290	851117	616810	357500	178221	224081	0
8 MUUT TULOT - ÖVRIGA INKOMSTER ...	659234	11930	25275	66835	167588	120148	93408	65674	108374	0
TULOTTOMAT - UTAN INKOMST	774860	187660	186319	146408	137700	46010	29158	31398	10199	0

VARALLISUUSVERO - FÖRMÖGENHETSSKATT - CAPITAL TAX, 1000 MK

YHTEENSÄ SAMMANLAGT	213831	0	0	0	0	26146	61477	47584	78617	0
1 TYÖTULOT - ARBETSINKOMSTER	78368	0	0	0	0	9675	21516	18095	29063	0
2 ELÄKETULOT - PENSIONSINKOMSTER ..	26479	0	0	0	0	5439	8880	6432	5746	0
3 MAATILATALOUDEN TULOT INKOMSTER AV GÄRDSBRUK	44350	0	0	0	0	6938	20267	10691	6439	0
4 LIIKE- JA AMMATTITULOT INKOMSTER AV RÖRELSE OCH YRKE ...	12922	0	0	0	0	1494	4719	3557	3156	0
5 KIINT-, ASUNTO- JA VUOKRATULOT INKOMSTER AV FASTIGHET-, BOSTADS- OCH HYRESINKOMSTER	17904	0	0	0	0	953	2776	4047	10140	0
6 OMAISUUSTULOT INKOMSTER AV FÖRMÖGENHET	24994	0	0	0	0	513	1262	2767	20452	0
7 TULOT YHTYMÄSTÄ INKOMSTER FRÅN SAMMANSLUTNING ...	6977	0	0	0	0	972	1791	1594	2610	0
8 MUUT TULOT - ÖVRIGA INKOMSTER ...	1662	0	0	0	0	80	216	374	994	0
TULOTTOMAT - UTAN INKOMST	164	0	0	0	0	59	64	14	26	0

13. LUONNOLLISTEN HENKILÖIDEN LUKU, VERONALAISET VARAT, VELAT JA VARALLISUUSVERO VERONALAISTEN VAROJEN MUKAAN
 FYSISKA PERSONERS ANTAL, SKATTEPLIKTIGA TILLGÅNGAR, SKULDER OCH FÖRMÖGENHETSSKATT ENLIGT SKATTEPLIKTIGA TILLGÅNGAR
 NUMBER, ASSETS SUBJECT TO TAXATION, DEBTS AND CAPITAL TAX OF INDIVIDUALS BY ASSETS SUBJECT TO TAXATION

RAHANÄÄRÄT - PENGAR I - MONEY UNIT, 1000 MK

LUKU, VARAT VELAT JA VARALLISUUSVERO ANTAL, TILLGÅNGAR, SKULDER OCH FÖRMÖGENHETSSKATT NUMBER, ASSETS, DEBTS AND CAPITAL TAX	YHTEENSÄ SUMMA TOTAL	VERONALAISTEN VAROJEN LUOKKA, MK KLASS FÖR SKATTEPLIKTIGA TILLGÅNGAR, MK BRACKET OF ASSETS SUBJECT TO TAXATION, MK			
		-24999	25000- 49999	50000- 99999	100000- 258999
LUONNOLLISTEN HENKILÖIDEN LUKU ANTAL FYSISKA PERSONER	2908208	636256	294109	387952	455080
ALAIKÄISTEN LASTEN LUKU ANTAL MINDERÅRIGA BARN	1082668	168945	80946	190231	396699
EI VERONALAISIA VAROJA, LUKU UTAN SKATTEPLIKTIGA TILLGÅNGAR, ANTAL	979006	0	0	0	0
VERONALAISET VARAT YHTEENSÄ SKATTEPLIKTIGA TILLGÅNGAR SAMMANLAGT	195526897	5665724	10846915	27933239	72747149
1 SAATAVAT TILGODOHAVANDEN	3357631	72948	94989	262514	966087
2 ELINKOROT LIVRÄNTOR	131316	5183	7084	10526	20086
3 KULKUVÄLINEET FORTSKAFFNINGSMEDEL	14820058	2037498	1693600	2668896	5820685
4 OSAKKEET AKTIER	16446952	974966	714173	1350613	3338888
5 OSAKEHUONEISTO VAKITUISENA ASUNTONA AKTIELÄGENHET SOM STADIGVARANDE BOSTAD					
A) NETTO	34891699	545159	4317304	12280199	13323414
B) BRUTTO	54338563	908643	7195509	20258214	20055580
6 MUUT OSAKEHUONEISTOT ÖVRIGA AKTIELÄGENHETER	9950990	34387	216399	980158	3438610
7 KIINTEISTO VAKITUISENA ASUNTONA FASTIGHET SOM STADIGVARANDE BOSTAD					
A) NETTO	38593789	859204	1511467	3939383	23054894
B) BRUTTO	53771517	1432042	2519364	6467922	31685674
8 MUUT KIINTEISTÖT ÖVRIGA FASTIGHETER	18016554	340940	802783	2342886	7425884
9 OSUUS YHTYMÄN VARALLISUUDESTA ANDEL AV SAMMANSLUTNINGENS FÖRMÖGENHET	6856583	392707	544625	1125829	2317125
10 MAATILATALOUDEN ASUINKIINTEISTÖ LANTBRUKSLÄGENHETENS BOSTADSBYGGNAD					
A) NETTO	7333589	118667	227471	606570	2322257
B) BRUTTO	10875621	197808	379143	1009076	3612783
11 MAATILATALOUDEN MUUT VARAT LANTBRUKETS ÖVRIGA TILLGÅNGAR	32503047	212166	565016	1878739	8510164
12 VARAT LIIKKEESTÄ JA AMMATISTA FÖRMÖGENHET AV RÖRELSE OCH YRKE	12329126	56485	138570	456600	2138293
13 MUUT VERONALAISET VARAT ÖVRIGA SKATTEPLIKTIGA TILLGÅNGAR	294156	15743	13234	29956	70294
VELAT JA VELVDITTEET YHTEENSÄ SKULDER OCH FÖRPLIKTELSE SAMMANLAGT	99438869	5406340	7332765	16594384	35456228
1 MAATILALALOUTEEN KOHDISTUVAT VELAT SKULDER SOM HÄNFÖR SIG TILL GÅRDSBRUK	14515443	50244	95792	379536	3151192
2 LIIKKEESEEN TAI AMMATTIIN KOHDISTUVAT VELAT SKULDER SOM HÄNFÖR SIG TILL RÖRELSE OCH YRKE	11926580	107764	152793	443994	1920747
3 TOISELLE PUOLISOLLE SIIRRETYT VELAT SKULDER ÖVERFÖRT TILL MAKE/MAKA	1	1	0	0	0
4 MUUT VELAT ÖVRIGA SKULDER	72996860	5248341	7084192	15770859	30384286
VEROTETTAVA VARALLISUUS BESKATTNINGSBAR FÖRMÖGENHET	121097905	3838733	7077861	17319799	44058225
VARALLISUUSVÄHENNYS PUOLISOSTA FÖRMÖGENHETSAVDRAG FÖR MAKE/MAKA	10389695	715762	1052077	2352060	4490178
VARALLISUUSVÄHENNYS LAPSISTA FÖRMÖGENHETSAVDRAG FÖR BARN	4760039	361384	326350	834890	2303062
VARALLISUUSVERO FÖRMÖGENHETSSKATT	213831	0	0	0	0

LUKU, VARAT, VELAT JA VARALLISUUSVERO
ANTAL, TILLGÅNGAR, SKULDER OCH FÖRMÖGENHETSSKATT
NUMBER, ASSETS, DEBTS AND CAPITAL TAX

VERONALAISTEN VÄRDEJEN LUOKKA, MK
KLASS FÖR SKATTEPLIKTIGA TILLGÅNGAR, MK
BRACKET OF ASSETS SUBJECT TO TAXATION, MK

	259000- 499999	500000- 999999	1000000- 1999999	2000000- 2999999	EI VERON- ALAISIA VÄRDEJEN
LUONNOLLISTEN HENKILÖIDEN LUKU ANTAL FYSISKA PERSONER	113990	33326	6462	2027	979006
ALAIKÄISTEN LASTEN LUKU ANTAL MINDERÅRIGA BARN	104300	30814	5179	1386	104168
EI VERONALAISIA VÄRDEJEN, LUKU UTAN SKATTEPLIKTIGA TILLGÅNGAR, ANTAL	0	0	0	0	979006
VERONALAISET VARAT YHTEENSÄ SKATTEPLIKTIGA TILLGÅNGAR SAMMANLAGT	39351761	21988974	8499324	8493818	0
1 SAATAVAT TILGODDHAVANDEN	759153	542436	303683	355846	0
2 EL INKOROT LIVRÄNTOR	13906	15110	10977	48455	0
3 KULKUVÄLINEET FORTSKAFFNINGSMEDEL	1816205	582712	140991	59495	0
4 OSAPPEET AKTIER	2662854	2229925	1623118	3552412	0
5 OSAPPEHUONEISTO VAKITUISENA ASUNTONA AKTIELÄGENHET SOM STADIGVÄRANDE BOSTAD					
A) NETTO	3024472	980145	288389	132589	0
B) BRUTTO	4115870	1276149	365883	162735	0
6 MUUT OSAPPEHUONEISTOT ÖVRIGA AKTIELÄGENHETER	2427389	1520263	761673	572124	0
7 KIINTEISTÖ VAKITUISENA ASUNTONA FASTIGHET SOM STADIGVÄRANDE BOSTAD					
A) NETTO	6931666	1672795	438683	185681	0
B) BRUTTO	8817771	2090876	537143	220714	0
8 MUUT KIINTEISTÖT ÖVRIGA FASTIGHETER	3924222	1930156	747416	502660	0
9 OSUUS YHTYNÄN VARALLISUUDESTA ANDEL AV SAMMANSLUTNINGENS FÖRMÖGENHET	1300112	678763	288090	209312	0
10 MAATILATALOUDEN ASUINKIINTEISTÖ LANTBRUKSLÄGENHETENS BOSTADSBYGGNAD					
A) NETTO	2563945	1284399	178626	32091	0
B) BRUTTO	3657600	1744303	234344	40580	0
11 MAATILATALOUDEN MUUT VARAT LANTBRUKETS ÖVRIGA TILLGÅNGAR	10920974	7756377	1930368	729242	0
12 VARAT LIIKKEESTÄ JA AMMATISTA FÖRMÖGENHET AV RÖRELSE OCH YRKE	2938689	2741994	1762739	2095767	0
13 MUUT VERONALAISET VARAT ÖVRIGA SKATTEPLIKTIGA TILLGÅNGAR	68573	53660	24567	18157	0
VELAT JA VELVOITTEET YHTEENSÄ SKULDER OCH FÖRPLIKTELSE SAMMANLAGT	16405556	9165087	3540331	3094598	2443552
1 MAATILATALOUDEN KOHDISTUVAT VELAT SKULDER SOM HÄNFÖR SIG TILL GÄRDSBRUK	5692028	4016513	846885	276216	7030
2 LIIKKEESEEN TAI AMMATTIIN KOHDISTUVAT VELAT SKULDER SOM HÄNFÖR SIG TILL RÖRELSE OCH YRKE	2664496	2578787	1798514	2240999	18478
3 TOISELLE PUOLISOLLE SIIRRETTY VELAT SKULDER ÖVERFÖRT TILL MAKE/MAKA	0	0	0	0	0
4 MUUT VELAT ÖVRIGA SKULDER	8049028	2569787	894941	577374	2418066
VERDTETTAVA VARALLISUUS BESKATTNINGSBAR FÖRMÖGENHET	24490202	13476963	5217361	5618889	0
VARALLISUUSVÄHENNYS PUOLISOSTA FÖRMÖGENHETSÄVDRAG FÖR MAKE/MAKA	1300594	384495	72859	21806	0
VARALLISUUSVÄHENNYS LAPSISTA FÖRMÖGENHETSÄVDRAG FÖR BARN	686975	204647	33923	8960	0
VARALLISUUSVERO FÖRMÖGENHETSSKATT	26146	61477	47584	78617	0

14. LUONNOLLISTEN HENKILÖIDEN LUKU, VERONALAISET VARAT, VELAT JA VARALLISUUSVERO VALTIONVERON ALAISTEN TULOJEN MUKAAN
 FYSISKA PERSONERS ANTAL, SKATTEPLIKTIGA TILLGÅNGAR, SKULDER OCH FÖRMÖGENHETSSKATT ENLIGT SKATTEPLIKTIGA INKOMSTER
 VID STATSBESKATTNINGEN
 NUMBER, ASSETS SUBJECT TO TAXATION, DEBTS AND CAPITAL TAX OF INDIVIDUALS BY INCOME SUBJECT TO STATE TAXATION

RAHAMÄÄRÄT - PENGAR I - MONEY UNIT, 1000 MK

LUKU, VARAT, VELAT JA VARALLISUUSVERO ANTAL, TILLGÅNGAR, SKULDER OCH FÖRMÖGENHETSSKATT NUMBER, ASSETS, DEBTS AND CAPITAL TAX	YHTEENSÄ SUMMA TOTAL	VALTIONVERON ALAISTEN TULOJEN LUOKKA, MK INKONSTKLASS ENLIGT SKATTEPLIKTIGA INKOMS - TER VID STATSBESKATTNINGEN, MK INCOME BRACKET BY INCOME SUBJECT TO STATE TAXATION, MK			
		10 - 2999	3000 - 5999	6000 - 9999	10000 - 14999
LUONNOLLISTEN HENKILÖIDEN LUKU ANTAL FYSISKA PERSONER	2908208	164168	94875	134896	115382
ALAIKÄISTEN LASTEN LUKU ANTAL MINDERÅRIGA BARN	1082668	4969	4128	5925	7539
EI VERONALAISIA VAROJA, LUKU UTAN SKATTEPLIKTIGA TILLGÅNGAR, ANTAL	979006	98725	72702	103015	75993
VERONALAISET VARAT YHTEENSÄ SKATTEPLIKTIGA TILLGÅNGAR SAMMANLAGT	195526897	1483773	880087	1165785	1669038
1 SAATAVAT TILLGODOHAVANDEN	3357631	34666	21050	28116	39270
2 ELINKOROT LIVRÄNTOR	131316	256	173	785	1080
3 KULKUVÄLINEET FORTSKAFFNINGSMEDEL	14820058	47829	44626	78197	102412
4 OSAKKEET AKTIER	16446952	431056	137414	153501	168818
5 OSAKEMUONEISTO VAKITUISENA ASUNTONA AKTIELÄGENHET SOM STADIGVÄRANDE BOSTAD					
A) NETTO	34891699	95881	80751	122386	222228
B) BRUTTO	54338563	152284	128821	196361	360788
6 MUUT OSAKEMUONEISTOT ÖVRIGA AKTIELÄGENHETER	9950990	87655	90232	115657	128558
7 KIINTEISTÖ VAKITUISENA ASUNTONA FASTIGHET SOM STADIGVÄRANDE BOSTAD					
A) NETTO	38593789	93789	67673	89917	141195
B) BRUTTO	53771517	132544	96132	132338	209889
8 MUUT KIINTEISTÖT ÖVRIGA FASTIGHETER	18016554	249851	79064	94994	122073
9 OSUUS YHTYMÄN VARALLISUUDESTA ANDEL AV SAMMANSLUTNINGS FÖRMÖGENHET	6856583	112075	71669	94592	130418
10 MAATILATALOUDEN ASUINKIINTEISTÖ LANTBRUKSLÄGENHETENS BOSTADSBYGGNAD					
A) NETTO	7333589	26143	30362	47043	80248
B) BRUTTO	10875621	40422	47621	73045	124707
11 MAATILATALOUDEN MUUT VARAT LANTBRUKETS ÖVRIGA TILLGÅNGAR	32503047	164949	181304	256552	392246
12 VARAT LIIKKEESTÄ JA AMMATISTA FÖRMÖGENHET AV RÖRELSE OCH YRKE	12329126	136017	72031	81507	137378
13 MUUT VERONALAISET VARAT ÖVRIGA SKATTEPLIKTIGA TILLGÅNGAR	294156	3308	3570	2314	3107
VELAT JA VELVOITTEET YHTEENSÄ SKULDER OCH FÖRPLIKTELSE SAMMANLAGT	99438869	561326	419657	715633	999089
1 MAATILATALOUDEN KOHDISTUVAT VELAT SKULDER SOM HÄNFÖR SIG TILL GÅRDSBRUK	14515443	116408	107221	160892	202230
2 LIIKKEESEEN TAI AMMATIIN KOHDISTUVAT VELAT SKULDER SOM HÄNFÖR SIG TILL RÖRELSE OCH YRKE	11926580	183846	89597	103698	166421
3 TOISELLE PUOLISOLLE SIIRRETTY VELAT SKULDER ÖVERFÖRT TILL MAKE/MAKA	1	0	0	0	0
4 MUUT VELAT ÖVRIGA SKULDER	72996860	261076	222853	451056	630454
VEROTETTAVA VARALLISUUS BESKATTNINGSBAR FÖRMÖGENHET	121097905	1063186	599604	795521	1151202
VARALLISUUSVÄHENNYS PUOLISOSTA FÖRMÖGENHETSAVDRAG FÖR MAKE/MAKA	10389695	13163	10517	16597	29294
VARALLISUUSVÄHENNYS LAPSISTA FÖRMÖGENHETSAVDRAG FÖR BARN	4760039	11028	8023	11902	18384
VARALLISUUSVERO FÖRMÖGENHETSSKATT	213831	254	193	361	544

15000 - 19999	20000 - 24999	25000 - 29999	30000 - 39999	40000 - 49999	50000 - 59999	60000 - 99999	100000 - 199999	200000 -	MUUT ÖVRIGA OTHERS
187721	156324	143175	225548	226645	223424	549934	565256	80894	39966
8859	9306	10801	27070	43289	56423	278245	541593	82690	1831
129068	87916	69516	90718	78199	64039	86122	21275	547	1171
2351922	3134743	3700005	7927158	9327603	10662629	43139725	79734405	29575174	774860
58605	73555	68425	148538	161504	179295	633707	1061348	829362	20264
3287	5414	4570	8864	5998	7105	17081	19839	56539	327
125738	149470	165121	409123	603979	810877	3497123	7216356	1531047	38197
171210	187079	210622	414146	454858	530791	2200560	4753176	6542244	91520
486641	616125	861050	1615961	1782506	2291214	7915966	14019254	4654921	126853
797042	1007183	1411909	2639054	2902340	3725672	12719504	21665580	6427378	204692
145881	187951	191519	381036	396498	479896	1838614	3398726	2446373	62379
242033	283628	365485	863952	1130130	1384923	7973691	21731613	4169122	56666
373030	435790	561537	1309160	1702963	2048956	11366018	29940736	5375850	86573
167292	211895	256117	594779	704703	816159	3671604	7846331	2992650	209031
168225	259742	259635	440274	460537	459828	1487048	2011674	847713	53135
124288	180293	201193	524062	641628	621858	2258959	2284065	307856	5579
192588	284624	313799	814940	989596	941258	3345552	3279892	419028	8559
530908	810006	917181	2116740	2520005	2459988	8865911	10460061	2794729	32501
124731	163681	190630	396661	449569	601204	2707840	4836005	2356892	75000
3109	5979	8463	12988	15693	19539	71540	95960	45503	3131
1039632	1104448	1224443	2712448	3671531	5038343	22628006	44897567	14109596	317156
251004	289410	339101	806959	952457	1056629	4075433	4891371	1232720	33623
151387	180209	207660	414715	449829	602572	2577058	4295603	2393901	110132
1	0	0	0	0	0	0	0	0	0
637228	634824	677701	1490800	2269245	3379138	15975518	35710585	10482988	173409
1759841	2440418	2882337	6026075	6748638	7109159	26615607	45330080	18023774	552769
42757	68770	110292	489605	673283	622092	2478974	4961692	865532	7358
22882	26383	31769	83927	127493	183578	1118761	2643358	466066	6729
677	930	1133	3094	3631	4998	24257	61785	111758	164

15. LUONNOLLISTEN HENKILÖIDEN LUKU JA VERONALAISET VARAT VERONALAISTEN VAROJEN MUKAAN LÄÄNEITTÄIN
 FYSISKA PERSONERS ANTAL OCH SKATTEPLIKTIGA TILLGÅNGAR ENLIGT SKATTEPLIKTIGA TILLGÅNGAR LÄNSVIS
 NUMBER AND ASSETS SUBJECT TO TAXATION OF INDIVIDUALS BY ASSETS SUBJECT TO TAXATION AND BY PROVINCE

LÄÄNI LÄN PROVINCE	YHTEENSÄ SUMMA TOTAL	VERONALAISTEN VAROJEN LUOKKA, MK KLASS FÖR SKATTEPLIKTIGA TILLGÅNGAR, MK BRACKET OF ASSETS SUBJECT TO TAXATION, MK								EI VERON- ALAISSIA VAROJA
		25000- 49999	50000- 99999	100000- 258999	259000- 499999	500000- 999999	1000000- 1999999	2000000-		
LUKU - ANTAL - NUMBER										
K O K O M A A H E L A R I K E T	2908208	636256	294109	387952	455080	113990	33326	6462	2027	979006
UUDENMAAN - NYLANDS	728423	154538	79309	103812	108166	25293	7660	1948	878	246819
TURUN-PORIN - ÅBO-BJÖRNEBORGS	418797	93119	45863	58531	66581	17047	5448	1093	304	130811
AHVENANMAA - ÅLAND	16301	4209	2170	2121	2691	1129	248	56	24	3653
HÄMEEN - TAVASTEHS	402603	89725	42224	59917	59897	14314	4647	989	280	130610
KYMEN - KYMMENE	205018	44588	20530	26843	30880	7497	2034	265	70	72311
MIKKELIN - S:t MICHELS	127399	26586	10909	14841	19300	6615	2484	394	75	46195
POHJOIS-KARJALAN - NORRA KARELENS ..	105398	23446	9520	12184	15803	4256	1121	144	37	38887
KUOPIOIN - KUOPIO	150877	31286	14044	18643	23057	6260	2002	268	69	55248
KESKI-SUOMEN - MELLERSTA FINLAND ..	145136	32082	13666	18096	22673	6092	1992	354	51	50130
VAASAN - VASA	253382	59396	23037	29227	45651	13843	3205	506	140	78377
OULUN - ULEÅBORGS	238658	52332	21911	29718	41714	8256	1726	290	61	82650
LAPIN - LAPPLANDS	116216	24949	10926	14019	18667	3388	759	155	38	43315
K A U P U N G I T S T Ä D E R	1763159	376808	193363	263105	263298	53228	14227	3478	1370	594282
UUDENMAAN - NYLANDS	606820	126788	68128	89449	87456	19393	5685	1542	761	207618
TURUN-PORIN - ÅBO-BJÖRNEBORGS	254735	54070	30237	39658	37605	7850	2088	529	173	82525
AHVENANMAA - ÅLAND	6120	1566	568	688	998	463	79	30	16	1712
HÄMEEN - TAVASTEHS	254964	54398	29257	42061	36055	6949	1812	426	156	83850
KYMEN - KYMMENE	139762	30426	15016	20084	20177	3473	798	141	42	49605
MIKKELIN - S:t MICHELS	52838	11095	5168	7790	8024	1570	451	102	33	18605
POHJOIS-KARJALAN - NORRA KARELENS ..	50927	10960	5034	6877	7616	1503	392	63	22	18460
KUOPIOIN - KUOPIO	78516	16520	8012	11411	11919	2228	639	127	40	27620
KESKI-SUOMEN - MELLERSTA FINLAND ..	55423	12504	5882	8215	8528	1607	458	84	19	18126
VAASAN - VASA	108840	25837	10746	14571	19180	4408	987	223	62	32826
OULUN - ULEÅBORGS	100464	21851	10023	14874	17116	2523	553	134	27	33363
LAPIN - LAPPLANDS	53750	10793	5292	7427	8624	1261	285	77	19	19972
M U U T K U N N A T Ö V R I G A K O M M U N E R	1145049	259448	100746	124847	191782	60762	19099	2984	657	384724
UUDENMAAN - NYLANDS	121603	27750	11181	14363	20710	5900	1975	406	117	39201
TURUN-PORIN - ÅBO-BJÖRNEBORGS	164062	39049	15626	18873	28976	9197	3360	564	131	48286
AHVENANMAA - ÅLAND	10181	2643	1602	1433	1693	666	169	26	8	1941
HÄMEEN - TAVASTEHS	147639	35327	12967	17856	23842	7365	2835	563	124	46760
KYMEN - KYMMENE	65256	14162	5514	6759	10703	4024	1236	124	28	22706
MIKKELIN - S:t MICHELS	74561	15491	5741	7051	11276	5045	2033	292	42	27590
POHJOIS-KARJALAN - NORRA KARELENS ..	54471	12486	4486	5307	8187	2753	729	81	15	20427
KUOPIOIN - KUOPIO	72361	14766	6032	7232	11138	4032	1363	141	29	27628
KESKI-SUOMEN - MELLERSTA FINLAND ..	89713	19578	7784	9881	14145	4485	1534	270	32	32004
VAASAN - VASA	144542	33559	12291	14656	26471	9435	2218	283	78	45551
OULUN - ULEÅBORGS	138194	30481	11888	14844	24598	5733	1173	156	34	49287
LAPIN - LAPPLANDS	62466	14156	5634	6592	10043	2127	474	78	19	23343

LÄÄNI LÄN PROVINCE	YHTEENSÄ SUMMA TOTAL	VERONALAISTEN VAROJEN LUOKKA, MK KLASS FÖR SKATTEPLIKTIGA TILLGÅNGAR, MK BRACKET OF ASSETS SUBJECT TO TAXATION, MK								EI VERON- ALAISIA VAROJA
		-24999	25000- 49999	50000- 99999	100000- 258999	259000- 499999	500000- 999999	1000000- 1999999	2000000-	
VERONALAISET VARAT - SKATTEPLIKTIGA TILLGÅNGAR - ASSETS SUBJECT TO TAXATION, 1000 MK										
K O K O M A A H E L A R I K E T	195526097	5665724	10846915	27933239	72747149	39351761	21988974	8499324	8493818	0
UUDENMAAN - NYLANDS	49322349	1330704	2925327	7477775	17033703	8678455	5143519	2601426	4131441	0
TURUN-PORIN - ÅBO-BJÖRNEBORGS	29584209	872743	1694231	4194065	10685070	5889987	3614489	1420888	1212731	0
AHVENANMAA - ÅLAND	1434359	40977	79892	148789	455894	381484	159545	71771	96003	0
HÄMEEN - TAVASTEHUS	26548614	769771	1575295	4295962	9487254	4941860	3119213	1313776	1045489	0
KYMEN - KYMMENE	12536657	414393	754075	1930465	4915364	2596930	1325463	340550	259423	0
MIKKELIN - S:t MICHELS	9566901	227440	402059	1072109	3126195	2334929	1632765	505334	266072	0
POHJOIS-KARJALAN - NÖRRA KARELENS	6491865	203213	349491	879248	2547543	1470529	725104	185584	131152	0
KUOPIO - KUOPIO	9885665	274339	517169	1346919	3693485	2188355	1290268	342604	232527	0
KESKI-SUOMEN - MELLERSTA FINLAND ..	9852575	282786	502078	1302758	3644728	2111139	1321622	460038	227424	0
VAASAN - VASA	19121080	538227	842870	2117080	7546880	4773562	2054232	670712	577515	0
OULUN - ULEÅBORGS	14589986	472823	803258	2152337	6645616	2827922	1106572	376429	201030	0
LAPIN - LAPPLANDS	6596637	238308	401170	1015732	2965417	1156609	496182	210212	113011	0
K A U P U N G I T S T Ä D E R	108862931	3269875	7163649	18904138	41256715	18173621	9471425	4660096	5963410	0
UUDENMAAN - NYLANDS	39795501	1071607	2516839	6434639	13665073	6635772	3820000	2076755	3574821	0
TURUN-PORIN - ÅBO-BJÖRNEBORGS	15859954	507203	1119890	2832881	5886022	2690321	1384224	704290	735125	0
AHVENANMAA - ÅLAND	566540	12888	20778	49115	168163	155413	51147	39002	70034	0
HÄMEEN - TAVASTEHUS	14917089	457475	1099765	3009325	5610736	2363484	1209438	580523	586343	0
KYMEN - KYMMENE	7483107	279162	552426	1440545	3152674	1180339	519685	186802	171473	0
MIKKELIN - S:t MICHELS	3208120	87884	192356	561478	1253273	541490	301021	137368	133249	0
POHJOIS-KARJALAN - NÖRRA KARELENS ..	2905958	92731	185749	495162	1284396	513860	259426	80699	73936	0
KUOPIO - KUOPIO	4626306	141656	296570	825581	1864275	768410	419623	168719	141473	0
KESKI-SUOMEN - MELLERSTA FINLAND ..	3286768	103264	217709	591046	1337405	544975	311215	108197	72955	0
VAASAN - VASA	7476805	225185	395727	1052414	3096563	1502073	642142	297002	265695	0
OULUN - ULEÅBORGS	5779422	191170	369551	1074765	2669762	851791	363970	176858	81550	0
LAPIN - LAPPLANDS	2957361	99650	196289	537187	1348373	425693	189534	103881	56756	0
M U U T K U N N A T Ö V R I G A K O M M U N E R	86663966	2395849	3683266	9029101	31490434	21178140	12517549	3839228	2530408	0
UUDENMAAN - NYLANDS	9526848	259097	408488	1043136	3368630	2042683	1323519	524671	556620	0
TURUN-PORIN - ÅBO-BJÖRNEBORGS	13724255	365540	574341	1361184	4799048	3199666	2230265	716598	477606	0
AHVENANMAA - ÅLAND	867819	28089	59114	99674	287731	226071	108398	32769	25969	0
HÄMEEN - TAVASTEHUS	11631525	312296	475530	1286637	3876518	2578376	1909775	733253	459146	0
KYMEN - KYMMENE	5053550	135231	201649	489920	1762690	1416591	805778	153748	87950	0
MIKKELIN - S:t MICHELS	6358781	139556	209703	510631	1872922	1793439	1331744	367966	132823	0
POHJOIS-KARJALAN - NÖRRA KARELENS ..	3585907	110482	163742	384086	1343147	956669	465678	104885	57216	0
KUOPIO - KUOPIO	5259359	132683	220599	521338	1829210	1419945	870645	173885	91054	0
KESKI-SUOMEN - MELLERSTA FINLAND ..	6565807	179522	284369	711712	2307323	1566164	1010407	351841	154469	0
VAASAN - VASA	11644275	313042	447143	1064666	4450317	3271489	1412090	373710	311820	0
OULUN - ULEÅBORGS	8806564	281653	433707	1077572	3975854	1976131	742602	199571	119480	0
LAPIN - LAPPLANDS	3639276	138658	204881	478545	1617044	730916	306648	106331	56255	0

16. Luonnollisten henkilöiden luku ja veronalaiset varat varallisuuslajeittain pääasiallisen tulolähteen mukaan
 Fysiska personers antal och skattepliktiga tillgångar enligt tillgångstyp och huvudsaklig inkomstkälla
 Number and assets subject to taxation by type of assets and main source of income

Pääasiallinen tulolähde Huvudsaklig inkomstkälla Main source of income	Luku Antal Number	Varallisuuslaji Tillgångstyp Type of assets			
		Yhteensä Summa Total	Ei veronalaisia varoja Utan skatteplik- tiga tillgångar Without assets subject to taxation	Veronalaiset varat yhteensä Skattepliktiga tillgångar sammanslagt Assets subject to taxation total	Saatavat, elin- korot ja kulku- välineet Kapitalplacering- ar, livräntor och fortskaff- ningsmedel Investments, annuities and vehicles
1 000 mk					
YHTEENSÄ SAMMANLAGT	2908208	979006	195526897	18308987	16446952
1 TYÖTULOT - ARBETSINKOMSTER	1885810	650911	111440977	14252040	9380089
2 ELÄKETULOT - PENSIONSINKOMSTER	746894	317440	29650156	1847825	2916164
3 MAATILATALOUDEN TULOT INKOMSTER AV GÅRDSBRUK	93467	629	28228123	1097903	802947
4 LIIKE- JA AMMATTITULOT INKOMSTER AV RÖRELSE OCH YRKE	60997	3509	16078308	579755	442922
5 KIINTEISTÖ-, ASUNTO- JA VUOKRATULOT INKOMSTER AV FASTIGHET-, BOSTADS- OCH HYRESINKOMSTER	11103	610	3211165	133012	415544
6 OMAISUUSTULOT - INKOMST. AV FÖRMÖGENH.	41956	1182	2799371	138304	2172729
7 TULOT YHTYMÄSTÄ INKOMSTER FRÅN SAMMANSLUTNING	20706	792	2684691	114674	137720
8 MUUT TULOT - ÖVRIGA INKOMSTER	7309	2762	659234	86718	87279
TULOTTOMAT - UTAN INKOMST	39966	1171	774860	58777	91520

Pääasiallinen tulolähde Huvudsaklig inkomstkälla Main source of income	Varallisuuslaji Tillgångstyp Type of assets					
	Osakehuoneis- tot (netto) Aktieägen- heter (netto) Co-operative (netto)	Kiinteistöt (netto) Fastigheter (netto) Real estates (netto)	Osuus yhtiöiden varallisuudesta Andel av sam- manslutnings förmögenhet Share of corporations' assets	Maatilatalou- den varat Tillgångar av gårdsbruk Agricultural assets	Varat lii- kkeestä ja ammattista förmögenhet av rörelse och yrke Assets from business or profession	Muu varallisuus Övrig förmögenhet Other assets
1 000 mk						

YHTEENSÄ SAMMANLAGT	44842682	56610330	6856583	39836644	12329126	294156
1 TYÖTULOT - ARBETSINKOMSTER	30293002	42052488	3277818	9654160	2396000	135391
2 ELÄKETULOT - PENSIONSINKOMSTER	10777901	7673637	1064162	5040810	291695	37894
3 MAATILATALOUDEN TULOT INKOMSTER AV GÅRDSBRUK	487165	1451341	432200	23528088	366717	61110
4 LIIKE- JA AMMATTITULOT INKOMSTER AV RÖRELSE OCH YRKE	1315357	3638896	218274	1031917	8815427	35757
5 KIINTEISTÖ-, ASUNTO- JA VUOKRATULOT INKOMSTER AV FASTIGHET-, BOSTADS- OCH HYRESINKOMSTER	1317213	963956	56331	109916	206167	8670
6 OMAISUUSTULOT - INKOMST. AV FÖRMÖGENH.	164498	103604	41459	104657	71134	2976
7 TULOT YHTYMÄSTÄ INKOMSTER FRÅN SAMMANSLUTNING	159048	275776	1695898	249727	46552	5275
8 MUUT TULOT - ÖVRIGA INKOMSTER	139277	184933	17303	79286	60424	3966
TULOTTOMAT - UTAN INKOMST	189229	265687	53135	38080	75000	3131

17. YHTEISÖJEN JA KUOLINPESIEN VEROTUS YRITYSMUODOTTAIN
SAMFUNDENS OCH DÖDSBONAS BESKATTNING ENLIGT FÖRETAGSFORM
TAXATION OF CORPORATIONS AND DECEDENT ESTATES BY TYPE OF ENTERPRICE

Luku, tulot, varat ja verot Antal, inkomster, tillgångar och skatter Number, income, assets and taxes	Yhteensä Summa Total	Jaksonattomat kuolinpesät Oskiftade ättor Decedent estates	Avoinnet ja kommandiitti- yhtiöt Öppna och kommanditbolag Limited partnership companies	Osakeyhtiöt Aktieföretag Joint-stock companies	Osuuskaunat Andelslagen Co-operative societies	Yhdistykset, laitokset ja säätiöt Föreningar, institut och stiftelser Associations, institu- tions and foundations	Asunty-osakeyhtiöt ja osuuskaunat Bostadsaktieföretag och -samsällingar Co-operative housing
---	----------------------------	--	---	--	--	---	--

RAHAMÄÄRÄT - PENGAR I - MONEY UNIT, 1000 MK

VALTION VEROTTAMAT
AV STATEN BESKATTADE 56394 14150 19270 19223 690 1284 1777

1 TULOSTA VEROTETUT
FÜR INKOMST BESKATTADE

LUKU
ANTAL 54526 12867 19003 19203 678 1007 1768

VEROTETTAVA TULO
BESKATTNINGSBAR INKOMST 6405053 492177 1865670 3735583 89949 154553 67128

TULOVERO
INKOMSTSKATT 2096136 73359 532077 1386980 29972 56478 17248

2 VARALLISUUDESTA VEROTETUT
FÜR FÖRMÖGENHET BESKATTADE

LUKU
ANTAL 9204 4881 3662 49 21 579 12

VEROTETTAVA VARALLISUUS
BESKATTNINGSBAR FÖRMÖGENHET 5340634 2412228 2391711 14907 6887 503456 11484

VARALLISUUSVERO
FÖRMÖGENHETSSKATT 38901 14409 19140 149 69 5020 117

KUNNAN VEROTTAMAT ¹⁾
AV KOMMUNEN BESKATTADE ¹⁾

LUKU
ANTAL 157568 67098 26639 44162 3329 7992 8348

KUNNALLISVEROTUKSESSA VEROTETT. TULO
VID KOMMUNALBESKATTNINGEN BESKATT-
NINGSBAR INKOMST 15314464 692678 2082577 10158283 766977 1255976 357958

KUNNALLISVERO
KOMMUNALSKATT 2415532 114777 336189 1584459 123811 200991 55316

KIRKOLLISVERO
KYRKOSKATT 183324 9981 26634 117910 9856 15040 3879

1) Kaikki erillisiä toimipaikkoina verotetut
1) Alla samfund som beskattas som separata arbetsställen
1) All corporations taxed as separate establishment

18. YHTEISÖJEN JA KUOLINPESIEN VEROTUS LÄÄNEITTÄIN, 1000 MK
 SAMFUNDENS OCH DÖDSBONAS BESKATTNING LÄNSVIS, 1000 MK
 TAXATION OF CORPORATIONS AND DECEDENT ESTATES BY PROVINCE, 1000 MK

LÄÄNI LÄN PROVINCE	VALTION VEROTTOMAT - AV STATEN BESKATTADE - TAXED BY STATE			
	LUKU ANTAL NUMBER	TULOSTA VEROTETUT FÖR INKOMST BESKATTADE TAXED ON INCOME	LUKU ANTAL NUMBER	TULO VEROTETTAVA BESKATTNINGS- BAR INKOMST TAXABLE INCOME
K O K O M A A H E L A R I K E T	56394	54526	6405053	2096136
UUDENMAAN - NYLANDS	16767	16074	3323995	1243141
TURUN-PORIN - ÅBO-BJÖRNEBORGS	8478	8247	802766	245325
AHVENANMAA - ÅLAND	294	251	16194	4402
HÄMEEN - TAVASTEUS	7090	6899	609508	179124
KYMEN - KYMMENE	3507	3409	236270	60260
MIKKELIN - S:t MICHELS	2591	2510	154860	37395
POHJOIS-KARJALAN - NORRA-KARELENS	1814	1771	120135	30842
KUOPIO - KUOPIO	2495	2449	180124	47128
KESKI-SUOMEN - MELLERSTA FINLANDS	2512	2430	172404	44481
VAASAN - VASA	5706	5508	393575	98610
OULUN - ULEÅBORGS	3534	3438	259001	67540
LAPIN - LAPPLANDS	1606	1540	136221	37888
K A U P U N G I T S T Ä D E R	33467	32279	5010018	1766160
UUDENMAAN - NYLANDS	14388	13776	3117809	1182674
TURUN-PORIN - ÅBO-BJÖRNEBORGS	4791	4647	582715	193538
AHVENANMAA - ÅLAND	142	132	12217	3792
HÄMEEN - TAVASTEUS	4146	4045	413271	129340
KYMEN - KYMMENE	2024	1966	164013	45574
MIKKELIN - S:t MICHELS	772	743	71132	21293
POHJOIS-KARJALAN - NORRA KARELENS	793	772	63934	18501
KUOPIO - KUOPIO	1156	1126	104163	30352
KESKI-SUOMEN - MELLERSTA FINLANDS	828	802	86239	26722
VAASAN - VASA	2184	2103	171702	46758
OULUN - ULEÅBORGS	1383	1345	134132	40170
LAPIN - LAPPLANDS	860	822	88691	27446
M U U T K U N N A T Ö V R I G A K O M M U N E R	22927	22247	1395035	329976
UUDENMAAN - NYLANDS	2379	2298	206186	60467
TURUN-PORIN - ÅBO-BJÖRNEBORGS	3687	3600	220051	51787
AHVENANMAA - ÅLAND	152	119	3977	610
HÄMEEN - TAVASTEUS	2944	2854	196237	49784
KYMEN - KYMMENE	1483	1443	72257	14686
MIKKELIN - S:t MICHELS	1819	1767	83728	16102
POHJOIS-KARJALAN - NORRA KARELENS	1021	999	56201	12341
KUOPIO - KUOPIO	1339	1323	75961	16776
KESKI-SUOMEN - MELLERSTA FINLANDS	1684	1628	86165	17759
VAASAN - VASA	3522	3405	221873	51852
OULUN - ULEÅBORGS	2151	2093	124869	27370
LAPIN - LAPPLANDS	746	718	47530	10442

VARALLISUDESTA VEROTETUT FÖR FÖRMÖGENHET BESKATTADE TAXED ON NET WEALTH			KUNNAN VEROTTAMAT 1) - AV KOMMUNEN BESKATTADE 1) - TAXED BY MUNICIPALITY 1)			
LUKU ANTAL NUMBER	VEROTETTAVA VARALLISUUS BESKATTN.BAR FÖRMÖGENHET NET WEALTH	VARALLISUUS VERO FÖRMÖGEN- HETSSKATT CAPITAL TAX	LUKU ANTAL NUMBER	VEROTETTAVA TULO BESKATTNINGSBAR INKOMST TAXABLE INCOME	KUNNALLISVERO KOMMUNALSKATT MUNICIPAL TAX	KIRKOLLISVERO KYRKOSKATT CHURCH TAX
9204	5340634	38901	157568	15314464	2415532	183324
2197	1689998	14351	34072	6615627	994192	68447
1320	795583	6183	23365	2048796	323978	25423
93	45620	388	979	28968	4724	401
1214	653431	4561	18252	1657853	259936	20996
754	359814	2134	10011	840043	135296	10399
703	330098	1860	8220	415247	68614	5663
341	160123	924	6941	377413	63864	5417
428	211025	1283	8716	483849	82215	6581
522	238111	1299	8164	511936	85226	6973
870	420143	2862	16342	910536	154543	13640
518	309247	2189	14756	869741	147567	11887
244	127441	867	7750	554455	95377	7497
4631	3194842	25894	74421	11431968	1777445	127841
1750	1429615	12403	26811	5861601	878331	59013
666	451976	3853	11167	1518137	238580	17667
32	34654	311	267	18992	3134	236
547	324061	2538	9088	1212303	188668	14761
341	182293	1220	4832	632802	101896	7544
147	74740	461	1938	183197	30256	2309
132	70186	466	2492	204955	34704	2786
194	108737	781	3211	261119	44431	3181
135	75739	550	2013	248376	40871	3155
356	183532	1220	5786	541379	90601	7660
198	177506	1473	4153	461004	76436	5716
133	81803	618	2663	288103	49537	3813
4573	2145792	13007	83147	3882496	638087	95483
447	260383	1948	7261	754026	115861	9434
654	343607	2330	12198	530659	85398	7756
61	10946	77	712	9976	1590	165
667	329370	2023	9164	445550	71268	6235
413	177521	914	5179	207241	33400	2855
556	255358	1399	6282	232050	38358	3354
209	89937	458	4449	172458	29160	2631
234	102288	502	5505	222730	37784	3400
387	162372	749	6151	263560	44355	3818
514	236611	1642	10556	369157	63942	5980
320	131741	716	10603	408737	71131	6171
111	45638	249	5087	266352	45840	3684

1) Kaikki erillisinä toimipaikkoina verotetut.

1) Alla samfund som beskattats som separata arbetsställen.

1) All corporations taxed as separate establishments.

JULKAISUJEN MYyntI

SUORAMYyntI

Tilastokeskus
PL 504
00101 Helsinki
(90) 173 4535
Teleksi 122656 tikes sf

Valtion painatuskeskus
PL 516
00101 Helsinki
Vaihde (90) 566 01
Teleksi 123458 vapk sf

KIRJAKAUPAT

Valtion painatuskeskuksen
kirjakaupat Helsingissä
Annankatu 44 ja
Eteläesplanadi 4
Hyvin varustetut kirjakaupat
kautta maan.

PUBLIKATIONS- FÖRSÄLJNING

DIREKT FÖRSÄLJNING

Statistikcentralen
PB 504
00101 Helsingfors
(90) 173 4535
Telex 122656 tikes sf

Statens tryckericentral
PB 516
00101 Helsingfors
Växel (90) 566 01
Telex 123458 vapk sf

BOOKHANDLAR

Statens tryckericentral
bokhandlar i Helsingfors
Annegatan 44 och
Södra Esplanaden 4
Välförsedda bokhandlar
i hela landet.

SALES OF PUBLICATIONS

DIRECT SALES

Central Statistical Office
P.O.B. 504
SF-00101 Helsinki, Finland
Phone internat. +358 0 173 4535
Telex 122656 tikes sf

Government Printing Centre
P.O.B. 516
SF-00101 Helsinki, Finland
Phone internat. +358 0 566 01
Telex 123458 vapk sf

BOOKSHOPS

Government Printing Centre
bookshops in Helsinki located at
Annankatu 44 and
Eteläesplanadi 4
Well-stocked bookshops
throughout the country.