

VAKUUTUSTARKASTAJA.

N^o 195.

SUOMEN VIRALLINEN TILASTO

XXII

VAKUUTUSOLOI

B

13

VAKUUTUSTARKASTAJAN

KERTOMUS

PAIKALLISTEN PALOAPU- JA ELÄINVAKUUTUSYHDISTYSTEN TOIMINNASTA

VUONNA 1914

RAPPORT SUR L'ÉTAT DES ASSOCIATIONS DE BAILLIAGE ET DE PAROISSE
POUR ASSURANCE CONTRE L'INCENDIE ET CONTRE LA MORTALITÉ
DES BESTIAUX, DANS L'ANNÉE 1914

HELSINGISSÄ, 1916

KEISARILLISEN SENAATIN KIRJAPAINOSSA

Sisälllys:

	Siv.
I. <i>Palovakuutus</i>	1
II. <i>Eläinvakuutus</i>	22
<i>Yleisselitys</i> ranskaksi	32

Tilastolliset taulut:

I. *Palovakuutus.*

1. Vakuutussumma, taksoitus ja vahingot	1
2. Tulot ja menot	33
3. Varat ja velat	63

II. *Eläinvakuutus.*

4. Vakuutuskanta	95
5. Vahingot ja taksoitus	107
6. Tulot ja menot, varat ja velat....	121

Table des matières:

	Pag.
I. <i>Assurance contre l'incendie</i>	1
II. <i>Assurance contre la mortalité des bestiaux</i>	22
<i>Résumé</i> français	32

Tableaux statistiques:

I. *Assurance contre l'incendie.*

1. Sommes assurées, taxation et indemnités	1
2. Recettes et dépenses	33
3. Propriétés et dettes.....	63

II. *Assurance contre la mortalité des bestiaux.*

4. État des assurances	95
5. Indemnités et taxation	107
6. Recettes et dépenses, propriétés et dettes	121

Vakuutustarkastajan antama alamainen kertomus paikallisten paloapu- ja eläinvakuutusyhdis- tysten toiminnasta vuonna 1914.

I. Paloapuyhdistykset.

Tilastollisesta aineistosta mainittakoon, ettei aina ole ollut mahdollista saada uudistetun kirjevaihdonkaan avulla kaikkia tilastollisia tietoja muutamien, tosin harvalukuisten yhdistysten toiminnasta, joten silloin on ollut välttämätöntä niissä kohdissa tyytyä likimääräiseen arvioimiseen. Milloin tämä on tapahtunut on siitä aina ilmoitus pantu tilastotaulun muistutussarekkeeseen. Ellei ole voitu saada mitään tietoja yhdistyksen toimesta v. 1914, on sen vakuutuskanta vuoden lopussa edellytetty samaksi kuin vuoden alussa, ja on tästäkin merkintä tehty muistutusten sarekkeeseen. Monasti on ennen toiminut yhdistys muodollisesti purettu ja uusi sen sijaan perustettu. Yleensä on kuitenkin tässä kertomuksessa ja siihen liittyvissä tauluissa uusi yhdistys katsottu entisen jatkoksi, ellei ole ollut erityistä syytä toiseen menettelyyn. Vuonna 1914 oli vielä toimessa muutama yhdistys, joka ei ole muuttanut sääntöjensä 17 päivänä huhtikuuta 1908 paloapuyhdistyksistä annetun lain asettamien vaatimuksien mukaan, ja joka niin ollen lain 18 §:n mukaan ei ole oikeutettu ottamaan vastaan uusia osakkaita.

Käsiteltävien paloapuyhdistysten luku oli 1914 vuoden lopussa 283. Miten paljon niitä on ollut kussakin eri läänissä, näkyy seuraavasta taulusta, jossa myös esitetään vastaavat luvut vuosilta 1897, 1900, 1905 ja 1910.

Yhdistysten luku vuosien 1897, 1900, 1905, 1910 ja 1914 lopussa.

L ä ä n i.	1897.	1900.	1905.	1910.	1914.
Uudenmaan.....	11	11	11	12	11
Turun ja Porin	36	40	41	42	42
Hämeen	11	11	11	11	10
Viipurin	40	43	45	48	50
Mikkelin	22	22	22	23	23
Kuopion	31	31	30	30	30
Vaasan	64	68	72	74	73
Oulun	50	56	54	47	44
Summa	265	282	286	287	283

Uusia yhdistyksiä ei ole vuoden kuluessa perustettu eikä mikään vuoden alussa toimivista yhdistyksistä ole tointaan lopettanut.

Yhdistyksen vakuutuskanta oli

1913 vuoden lopussa	984,345,554 mk,
1914 » »	1,037,355,912 »

Vakuutuskannan lisäys vuonna 1914 oli siis 53,010,358 mk. Tämä lisäys on noin 2 miljoonaa markkaa pienempi kuin vuonna 1913 ja noin 11.1 miljoonaa markkaa suurempi kuin keskimääräinen vuosilisäys viisivuotiskautena 1906—1910, ollen mainittu keskimääräinen vuosilisäys 41.9 miljoonaa markkaa. Koska paikallisten paloapuyhdistysten vakuutuskanta 1896 vuoden lopussa oli 346.9 miljoonaa markkaa, on tämä vakuutuskanta niiden 18 vuoden aikana, joista tilastoa on saatavissa, kasvanut yhteensä 690.5 miljoonaa markkaa eli 199.0 %. Vuosina 1897—1900 oli vuotuinen lisäysprosentti keskimäärin 5.9 %, vuosina 1901—1905 keskimäärin 5.4 % ja vuosina 1906—1910 keskimäärin 6.5 %, vuonna 1911 11.8 %, vuonna 1912 6.9 %, vuonna 1913 5.9 % ja vuonna 1914 5.4 %.

Vakuutustarkastajan vuosittain antamissa, maan vakuutusoloja yleensä koskevissa kertomuksissa on vuodesta 1897 alkaen suunnilleen arvioitu maassa palovahinkoa vastaan vakuutetun omaisuuden vakuutusarvo. Silloin on vuonna 1914 voitu ainoastaan likimääräisesti arvioida kihlakunta- ja pitäjäyhdistysten vakuutuskanta, koska viimeksi mainittua vuotta koskevaa kertomusta julkais- taessa ei vielä ollut mahdollista saada siitä tarkkoja tietoja. Jos nyt esitetyt luvut asetetaan ennen käytettyjen likimääräisten sijaan, saadaan seuraava tulos, jolloin kunkin yhtiön vakuutuskannasta on jätetty pois muilta yhtiöiltä vastaanotetut jälleenvakuutukset. On kuitenkin otettava huomioon että ulko- maisten yhtiöiden kanta on edelleen osaksi likimäärin arvioitu, koska sodan takia ei ole voitu saada tietoja kaikilta yhtiöiltä. Jotta helpotettaisiin yleis- katsaus tapahtuneeseen kehitykseen, esitetään myöskin vastaavat vuosien 1897, 1900, 1905 ja 1910 loppuun kohdistuvat luvut.

Vakuutuskanta maassa lopulla vuotta.

	1897	1900	1905	1910	1914
	<i>Smf.</i>	<i>Smf.</i>	<i>Smf.</i>	<i>Smf.</i>	<i>Smf.</i>
Suuremmat keskinäiset yh- distykset	539,256,206	659,952,105	1,087,648,105	1,618,884,087	2,025,175,034
Kihlakunta- ja pitäjäyhdis- tykset	352,511,270	436,737,520	569,006,331	778,737,748	1,037,355,912
Kotimaiset osakeyhtiöt ..	261,365,311	395,246,061	385,769,915	598,582,310	816,517,268
Ulkomaiset osakeyhtiöt ..	190,697,825	248,403,933	219,171,739	269,796,891	254,000,000
Venäläiset osakeyhtiöt (li- kim.)	160,000,000	170,000,000	160,000,000	245,000,000	265,000,000
Yhteensä	1,503,830,612	1,910,339,619	2,421,596,090	3,511,001,036	4,398,048,214

Tästä käy selville että kihlakunta- ja pitäjäyhdistyksien varalle tuli seuraava osa koko vakuutuskannasta vuoden lopussa, nimittäin vuonna

1897	1900	1905	1910	1914
23.4 %	22.9 %	23.5 %	22.2 %	23.6 %

Vuoden 1914 lopussa oli suurempien keskinäisten yhdistysten vakuutus-
kanta 46.1 %, kotimaisten osakeyhtiöiden 18.6 %, ulkomaisten yhtiöiden 5.7 %
ja venäläisten yhtiöiden vakuutus-
kanta 6.0 % maan koko vakuutus-
summasta, joista molemmat viimeiset luvut jonkun verran perustuvat arvioimisiin, kuten
edellä on huomautettu.

Ainoastaan 117 yhdistystä on 1914 vuoden lopussa suuremmissa palo-
vakuutuslaitoksessa jälleenvakuuttanut osan vastuusummastaan. Näistä yh-
distyksistä toimii Uudenmaan läänissä 7, Turun ja Porin läänissä 30, Hämeen
läänissä 4, Viipurin läänissä 14, Mikkelin läänissä 10, Kuopion läänissä 15,
Vaasan läänissä 19 ja Oulun läänissä 18 yhdistystä. Verrattuna läänissä toimi-
vien yhdistysten lukuun on Vaasan läänissä käsitys jälleenvakuutuksen hyö-
dystä kaikista vähemmän kehittynyt. Kuitenkin olisi tämä turvatoimenpide
siellä välttämätön, koska monet sikäläiset yhdistykset ovat pienet ja siis heikot.
Jälleenvakuutettu summa, pääasiallisesti huippuja, oli vuoden lopussa 51.4 mil-
jonaa markkaa. Sen ohessa on muutama näistä yhdistyksistä jälleenvakuuttanut
myöskin määräosan koko vakuutuskannasta vaihdellen 10:stä 25 %:iin, ja on
täten jälleenvakuutettu määrä yhteensä noin 2.7 miljoonaa markkaa, joten
koko jälleenvakuutettu arvo oli noin 54.1 miljoonaa markkaa. Tämä luku on vielä
tavattoman pieni osa koko vakuutus-
summasta, mutta on se ilahuttavalla ta-
valla vuosi vuodelta noussut, josta voinee päätellä, että yhä useammat yhdis-
tykset alkavat käsittää puheena olevaa järkiperaisesti hoidetun pienen yhdis-
tyksen liikkeessä tärkeätä toimintamuotoa, varsinkin kun muutamat yhdis-
tykset jo ovat käytännössä huomanneet minkä rahallisen takeen jälleenvakuutus
on niille tuottanut suuren vahingon sattuessa. Eikä sen järjestäminen tuota
yhdistykselle mitään uusia menoja, jos vain otetaan huomioon että ne, joiden
vakuutusten huiput jälleenvakuutetaan, vakuutuksensa jälleenvakuutetusta
osasta maksavat sen korotetun vakuutusmaksun, jonka jälleenvakuutusyh-
distys ehkä vaatii.

Kaikki yhdistykset eivät ole voineet antaa tietoja vakuutuskannan ryh-
mityksestä sen mukaan, koskeeko vakuutus kiinteätä vai irtainta omaisuutta,
jota paitsi muutamat yhdistykset ovat puheena olevassa kohden ryhmittäneet
vakuutusmaksujen ositussumman. Tästä huolimatta antavat kuitenkin taulun
n:o I sarakkeisiin 6 ja 7 otetut tiedot pääpiirteissään varsin hyvän kuvan pu-
heena olevasta ryhmittämisestä, tiedot kun koskevat 1,030,031,207 markan vakuu-

tussummaa eli noin 99.7 % yhdistyksien koko vakuutuskannasta. Saatujen tietojen mukaan muodostavat kiinteistövakuutukset noin 68.1 % ja irtaimistovakuutukset 31.9 % yhdistyksien vakuutussummasta. Vastaavat, edellisiltä vuosilta saadut prosenttiluvut, osottavat, että irtaimiston vakuutussumma on yleensä kasvanut suhteellisesti enemmän kuin kiinteistön.

Vakuutetusta kiinteistöstä oli myllyjen ja muiden teollisuuslaitosten vakuutussumma 6,469,358 markkaa, ja irtaimistosta oli kauppiasten kauppavarastojen vakuutussumma 2,438,777 markkaa. Nämä luvut jakaantuvat eri lääneihin seuraavalla tavalla:

	Myllyjä ja muita teollisuuslaitoksia.	Kauppavarastoa.
Uudenmaan lääni	395,550 mk	92,300 mk
Turun ja Porin lääni	2,763,910 »	1,182,198 »
Hämeen lääni	245,520 »	— »
Viipurin »	461,253 »	465,304 »
Mikkelin »	429,870 »	— »
Kuopion »	352,490 »	170,075 »
Vaasan »	1,556,065 »	413,800 »
Oulun »	264,700 »	115,100 »
	<hr/>	<hr/>
Yhteensä	6,469,358 mk	2,438,777 mk

Vuodesta 1913 ovat myllyjen ja pienten teollisuuslaitosten vakuutukset alentuneet noin 240,000 mk ja kauppavarastojen vakuutussumma noin 150,000 mk. Olisi suotava että puheena olevat, yleensä vaaralliset vastuut, jotka eivät hyvin sovellu pienten, etupäässä varsinaisen maalaisväestön vakuutustarpeen tyydyttämistä tarkoittavien paikallisten yhdistysten vastattaviksi, jäisivät näiden yhtiöiden toimintapiirin ulkopuolelle. Ainoastaan silloin kun teollisuuslaitos tarkoittaa maanviljelijän omien raaka-aineiden ja tuotteiden jalostamista, on laitos niin läheisesti yhdistetty maatalouteen, että sen vakuuttaminen paikkakunnan omassa paloapuyhdistyksessä on katsottava riittävästi perustelluksi. Asiaan olen erityisellä kiertokirjeellä kiinnittänyt yhdistysten hallitusten huomiota.

Vakuutuskirjojen luku 1914 vuoden lopussa oli kaikkiaan 333,769, joka on 12,826 vakuutuskirjaa enemmän kuin edellisen vuoden lopussa. Keskimääräinen vakuutussumma kutakin vakuutuskirjaa kohti oli 3,108 mk. Niiden yhdeksän vuoden aikana, joista tätä valaisevia tietoja on saatavissa, on puheena oleva keskimäärä ollut:

Vuonna 1906	2,453 mk
» 1907	2,585 »
» 1908	2,600 »
» 1909	2,698 »
» 1910	2,805 »
» 1911	2,960 »
» 1912	3,020 »
» 1913	3,067 »
» 1914	3,108 »

Tästä huomataan että keskimääräinen vakuutussumma vakuutuskirjaa kohti on vuosi vuodelta kasvanut.

Palovahinkojen luku oli 2,165 sekä niiden johdosta päätetty korvaussumma 1,582,140 mk, joka jakaantui siten, että kiinteistöä kohdanneita vahinkoja varten oli myönnetty 1,103,554 mk ja irtaimistoa kohdanneita varten 478,586 mk. Siis muodostivat kiinteistökorvaukset 69.7 % ja irtaimistokorvaukset 30.3 % tilivuoteen kohdistuvista korvauksista. Koska kiinteistövakuutukset samana vuonna muodostivat 68.1 % yhdistyksien koko vakuutussummasta, on kiinteistövakuutuksien johdosta tullut yhdistyksien maksettavaksi suhteellisesti jonkun verran suurempi korvaussumma kuin irtaimistovakuutuksista. Tuhatta vakuutusta kohti sattui keskimäärin 6.6 tulipaloa, ja vuoden keskimääräisen vakuutussumman miljoonaa markkaa kohti sattui 2.14 tulipaloa.

Vertauksen vuoksi esitetään vastaavat luvut vuosilta 1897—1914. Koska vakuutusten luku tunnetaan vasta vuodesta 1906 alkaen, ei siihen kohdistuvia tietoja voida antaa aikaisemmilta vuosilta.

	Tulipalojen luku.	Tulipaloja 1,000 vakuutusta kohti.	Tulipaloja vakuutussumman milj. markkaa kohti.
Vuonna 1897	1,220	— vahinkoa	3.7 vahinkoa
» 1898	1,165	— »	3.3 »
» 1899	1,247	— »	3.2 »
» 1900	1,282	— »	3.1 »
» 1901	1,480	— »	3.4 »
» 1902	1,414	— »	3.0 »
» 1903	1,304	— »	2.7 »
» 1904	1,435	— »	2.8 »
» 1905	1,449	— »	2.7 »
» 1906	1,512	6.9 »	2.6 »
» 1907	1,345	5.6 »	2.2 »
» 1908	1,680	6.4 »	2.6 »

	Tulipalojen luku.	Tulipaloja 1,000 vakuutusta kohti.	Tulipaloja vakuutussumman milj. markkaa kohti.
Vuonna 1909	1,547	5.9 vahinkoa	2.2 vahinkoa
» 1910	1,560	5.6 »	2.07 »
» 1911	1,625	5.7 »	1.97 »
» 1912	1,762	5.7 »	1.96 »
» 1913	1,899	5.9 »	1.98 »
» 1914	2,165	6.6 »	2.14 »

Tulipalojen luku on siis vuonna 1914 ollut verrattain suuri.

Alla olevat luvut osottavat miten vuonna 1914 sattuneet tulipalot jakaantuvat eri kuukausia kohti:

L a a n i.	Tammikuu.	Helmi- kuu.	Maaliskuu.	Huuh- kuu.	Touko- kuu.	Kesä- kuu.	Heinä- kuu.	Elo- kuu.	Syys- kuu.	Lokakuu.	Mars- kuu.	Joul- kuu.	Yhteensä.
Uudenmaan	18	8	3	13	19	7	11	17	9	12	10	7	134
Turun ja Porin	27	14	13	39	31	27	42	35	34	27	24	24	337
Hämeen	3	2	2	2	12	7	3	3	4	2	2	6	48
Viipurin	35	17	20	27	47	45	52	44	39	42	27	16	411
Mikkelin	19	19	13	15	27	9	18	18	16	18	25	16	213
Kuopion	28	20	30	37	23	44	51	30	51	35	30	36	415
Vaasan	26	12	17	41	37	32	43	24	31	24	19	20	326
Oulun	12	9	13	24	41	34	28	21	36	37	15	11	281
Yhteensä koko maassa	168	101	111	198	237	205	248	192	220	197	152	136	2,165
Prosenttia	7.8	4.7	5.1	9.1	10.9	9.5	11.4	8.9	10.2	9.1	7.0	6.3	—

Nämä luvut osottavat että sen vuosipuoliskon kuluessa, joka alkaa toukuun ensi päivästä lokakuun loppuun, sattui vuoden 1914:n kaikista tulipaloista 60 %. Vastaava luku vuonna 1913 oli 62.4 % ja vuonna 1912 60.8 %. Pienin tulipalojen luku vuosina 1913 ja 1914 oli helmikuussa, kun se vuonna 1912 oli pienin maaliskuussa.

Sattuneiden tulipalojen syitä valaisevat seuraavaan tauluun otetut luvut.

Vuonna 1911 muodosti niiden tulipalojen luku, joiden syytä ei ole saatu selville, 36.2 % kaikista sinä vuonna sattuneista tulipaloista, vuonna 1912 oli vastaava luku 37.1 %, mutta vuonna 1913 oli tämä luku supistunut jo 29.9 %:ksi ja vuonna 1914 on se 28.2 %. Tulos on siis saatu jonkun verran entistä tarkemmaksi, joskin vielä liian suuri osa kuuluu puheena olevaan luokkaan. Vuonna 1914 on murhapolttojen suhteellinen luku (1.4 %) ollut pienempi kuin vuonna 1913 (2.5 %), mutta niiden kautta hävitetyn omaisuuden arvo noin 9,000 mk suurempi kuin vuonna 1913.

Tulipalojen syyt vuonna 1914.

	Salama.		Räjähdy.		Itsesytytys.		Vikoja tulisijoissa ja torvissa.		Nokivalkea.		Hehkuva tuhka ja hillet.		Tupakan poltto.		Tulipesän varmaton hoito.		Lamppujen ja lamppuöljyn varmaton piteleminen.		Tulitikkujen varmaton piteleminen.		Muun tulen varmaton piteleminen.		Murhapolitto.		Muita syitä.		Syy tuntematon.		Yhteensä.					
	Luku.	%	Luku.	%	Luku.	%	Luku.	%	Luku.	%	Luku.	%	Luku.	%	Luku.	%	Luku.	%	Luku.	%	Luku.	%	Luku.	%	Luku.	%	Luku.	%						
Lääni ja kihlakunta.																																		
Uudenmaan lääni.																																		
Raaseporin kihlakunta....																																		
Lohjan »	2	5.7					5	14.3	1	2.8	1	2.9			4	11.4			3	8.6														
Helsingin »					1	16.6									2	33.3							1	16.7										
Pernajan »	7	7.8					17	18.9	2	2.2	2	2.2	2	2.2	12	13.4	2	2.2	2	2.2	3	3.3	6	6.7	3	3.3	14	15.6	20	22.2				
Yhteensä	9	6.7			1	0.8	23	17.3	3	2.2	3	2.2	2	1.5	18	13.4	5	3.7	3	2.2	3	2.2	7	5.2	3	2.4	28	20.9	29	21.6	134			
Turun ja Porin lääni.																																		
Ahvenanmaan kihlakunta..	2	5.7			2	5.7																												
Vehmaan » ..							2	8.3					1	4.2	5	20.8	2	8.3	2	8.3	1	4.2	2	8.3	1	4.2	3	12.5	7	29.2				
Mynämäen » ..					1	5.6			2	11.1	1	5.6			1	5.6																		
Piikkiön » ..							2	16.7							1	8.3																		
Halikon » ..	3	12.5					2	8.3	1	4.2					1	4.2																		
Uvilan » ..	4	4.5			1	1.1	10	11.4	6	6.8	4	4.5	2	2.3	30	34.1	3	3.4	5	5.7	11	12.5	2	2.3	5	5.7	3	12.5	10	41.6				
Ikaalisten » ..							2	6.9	5	17.2					7	24.1	1	3.4	2	6.9	2	6.9	1	3.5	1	3.5	1	3.5	8	27.6				
Tyrvään » ..					1	5.6			4	22.2	1	5.6			3	16.7	1	5.6	1	5.6	4	22.2												
Loimaan » ..							3	6.0	4	8.0	1	2.0			7	14.0	3	6.0	3	6.0	5	10.0	1	2.0	11	22.0	6	12.0						
Maskun » ..	1	2.6					4	10.2	2	5.1					6	15.4																		
Yhteensä	10	3.0			5	1.5	27	8.0	26	7.7	7	2.1	9	2.7	63	18.7	14	4.1	18	5.3	35	10.4	9	2.7	57	16.9	57	16.9						

Kuopion lääni.																													
Pielisjärven kihlakunta.....	5	7.2	—	—	—	913.0	6	8.7	1	1.5	3	4.4	5	7.2	1	1.5	1	1.5	913.0	1	1.5	1	1.5	13	18.8	15	21.7	69	
Ilomantsin »	4	6.7	—	—	—	711.7	—	—	3	5.0	—	—	3	5.0	2	3.3	—	—	1	1.7	2	3.3	24	40.0	14	23.3	60		
Läiperin »	5	5.6	—	—	—	910.1	1	1.1	1	1.1	—	—	15	16.9	2	2.3	1	1.1	5	5.6	—	—	9	10.1	41	46.1	89		
Isälmen »	9	8.7	—	—	—	1211.5	2	1.9	—	—	4	3.9	18	17.3	2	1.9	3	2.9	17	16.3	—	—	12	11.5	25	24.1	104		
Kuopion »	—	—	—	—	—	922.0	1	2.4	—	—	—	—	6	14.6	4	9.8	2	4.9	7	17.1	1	2.4	2	4.9	9	21.9	41		
Rautalammin »	2	3.9	—	—	—	—	2	3.9	10	19.2	—	—	1	1.9	1	1.9	2	3.8	5	9.6	—	—	7	13.5	22	42.3	52		
Yhteensä	25	6.0	—	—	—	4611.1	12	2.9	15	3.6	7	1.7	48	11.6	12	2.9	9	2.2	44	10.6	4	0.9	67	16.1	136	30.4	416		
Vaasan lääni.																													
Ilmajoen kihlakunta.....	3	5.2	—	—	—	4	6.9	5	8.6	2	3.5	1	1.7	13	22.4	2	3.5	2	3.5	5	8.6	1	1.7	9	15.5	10	17.2	58	
Korsholman »	6	12.0	—	—	—	2	4.0	1	2.0	—	—	1	2.0	1	2.0	—	—	6	12.0	10	20.0	—	—	5	10.0	18	36.0	50	
Lapuan »	—	—	—	—	—	5	7.7	5	7.7	2	3.1	1	1.5	5	7.7	2	3.1	5	7.7	18	27.7	1	1.5	10	15.4	10	15.4	65	
Pietarsaaren »	2	5.6	—	—	—	2	5.6	2	5.6	1	2.8	—	—	5	13.9	—	—	2	5.5	2	5.5	—	—	2	5.5	18	50.0	36	
Kuortaneen »	4	9.1	—	—	—	5	11.4	1	2.3	2	4.5	3	6.8	4	9.1	—	—	3	6.8	5	11.4	2	4.5	1	2.3	14	31.8	44	
Laukaan »	6	8.2	—	—	—	12	16.4	11	15.1	—	—	1	1.4	8	10.9	1	1.4	6	8.2	7	9.6	2	2.8	7	9.6	12	16.4	73	
Yhteensä	21	6.4	—	—	—	30	9.2	25	7.7	7	2.3	7	2.2	36	11.0	5	1.6	24	7.4	47	14.4	6	1.3	34	10.4	82	25.2	326	
Oulun lääni.																													
Oulun kihlakunta.....	2	2.8	—	—	—	5	6.9	4	5.6	3	4.1	—	—	6	8.2	3	4.1	3	4.1	8	10.9	—	—	16	21.9	23	31.5	73	
Salon »	—	—	—	—	—	4	11.1	1	2.8	1	2.8	1	2.8	10	27.8	—	—	—	—	4	11.1	—	—	7	19.4	8	22.2	36	
Haapajärven »	4	6.9	—	—	—	9	15.6	4	6.9	2	3.4	2	3.5	13	22.4	1	1.7	4	6.9	—	—	—	—	7	12.1	8	13.8	58	
Kajaanin »	2	3.6	—	—	—	5	8.9	1	1.8	—	—	—	—	23	41.1	1	1.8	4	7.1	6	10.7	—	—	6	10.7	8	14.3	56	
Kemin »	—	—	—	—	—	11	22.5	6	12.3	1	2.0	1	2.0	4	8.2	—	—	1	2.0	6	12.2	—	—	3	6.1	16	32.7	49	
Lapin »	—	—	—	—	—	3	33.3	—	—	—	—	—	—	1	11.1	—	—	1	11.1	—	—	—	—	—	4	44.5	9		
Yhteensä	8	2.9	—	—	—	37	13.2	16	5.7	7	2.5	4	1.4	57	20.3	5	1.8	13	4.6	24	8.5	—	—	39	13.9	67	23.8	281	
Yhteensä koko maassa.	108	5.0	1.0	0.46	15	0.7	243	11.2	117	5.4	60	2.8	37	1.7	275	12.7	54	2.5	83	3.8	213	9.9	31	1.4	318	14.7	610	28.2	2,165

Murhapolton kautta vuonna 1914 hävinneen omaisuuden arvo jakaantuu eri läänisiin seuraavalla tavalla.

Uudenmaan läänissä	7,877 mk
Turun ja Porin läänissä	36,691 »
Hämeen läänissä	—
Viipurin »	7,369 »
Mikkelin »	—
Kuopion »	6,600 »
Vaasan »	4,689 »
Oulun »	— »
<hr/>	
Yhteensä 63,226 mk.	

Suurin korvausmaksu, jonka yksi tulipalo vuonna 1914 aiheutti oli:

Uudenmaan läänissä	23,526 mk	(Lohjan kihlak. paloapuyhd.)
Turun ja Porin läänissä.....	26,874 »	(Kiukaisten »)
Hämeen läänissä	2,950 »	(Jämsän »)
Viipurin »	13,567 »	(Jaakkiman »)
Mikkelin »	30,000 »	(Kangasniemen »)
Kuopion »	18,012 »	(Kiuruveden »)
Vaasan »	22,295 »	(Lapuan ja Nurmon »)
Oulun »	18,235 »	(Kalajoen »)

Vahinkoa kohti on kussakin eri läänissä vuonna 1914 määrätty maksettavaksi keskimäärin:

Uudenmaan läänissä	1,892 mk.
Turun ja Porin läänissä	1,154 »
Hämeen läänissä	371 »
Viipurin »	779 »
Mikkelin »	616 »
Kuopion »	326 »
Vaasan »	672 »
Oulun »	422 »
<hr/>	
Keskimäärin koko maassa 731 mk.	

Vertauksen vuoksi mainittakoon että vuosina 1897—1900 maksoivat puheena olevat yhdistykset koko maassa keskimäärin yhtä palovahinkoa kohti 408 mk, vuosina 1901—1905 keskimäärin 453 mk ja vuosina 1906—1910 keskimäärin 528 mk vahinkoa kohti.

Tilivuoteen 1914 kuuluvat vahingonkorvaukset ovat olleet 1.56 mk vuoden keskimääräisen vakuutuskannan 1,000 markkaa kohti. Vastaava luku on vuosina 1897—1910 ollut keskimäärin 1.26 mk, joten siis vahingot ovat vuonna 1914 olleet mainittujen vuosien keskimäärää tuntuvasti suuremmat. Suurimman arvonsa saavutti puheena oleva luku vuonna 1897, ollen silloin 1.62 mk, ja pienimmän arvonsa vuonna 1909, jolloin se oli 1.06 mk.

Tilivuoden aikana sattuneiden vahinkojen korvaukset keskimääräisen vakuutuskannan 1,000 markkaa kohti ovat vuonna 1914 eri lääneissä olleet tuntuvasti eri suuret, kuten alla olevat luvut osottavat:

Uudenmaan läänissä	2.23	mk.
Turun ja Porin läänissä	1.57	»
Hämeen läänissä	0.63	»
Viipurin »	1.86	»
Mikkelin »	2.18	»
Kuopion »	1.59	»
Vaasan »	0.99	»
Oulun »	1.41	»

Keskimäärin koko maassa 1.56 mk.

Seuraavassa taulussa esitetään vertailun helpottamiseksi vastaavat luvut myöskin vuosilta 1897—1913.

L ä ä n i.	1897	1898	1899	1900	1901	1902	1903	1904	1905	1906	1907	1908	1909	1910	1911	1912	1913
Uudenmaan.....	2.24	2.18	1.09	1.71	2.13	1.96	1.04	1.50	2.90	1.19	1.84	1.54	1.48	1.26	1.54	1.43	1.25
Turun ja Porin.....	1.05	0.78	1.34	0.96	1.46	0.77	0.95	1.41	0.77	0.92	0.99	0.89	0.73	1.12	1.55	1.09	1.02
Hämeen	0.78	0.84	0.69	0.62	0.72	1.52	0.57	0.63	1.75	1.19	0.45	2.00	1.42	0.59	0.51	1.10	0.48
Viipurin.....	1.39	1.22	1.30	1.22	1.52	1.35	1.15	1.69	1.42	1.48	1.56	1.57	1.29	1.83	1.27	1.81	1.77
Mikkelin	1.36	1.32	1.37	1.20	1.74	2.02	1.23	1.38	1.41	1.73	1.62	1.91	1.26	2.23	0.83	1.41	1.61
Kuopion	3.45	2.75	2.74	2.10	2.42	2.32	1.87	2.03	1.50	2.19	1.57	1.95	1.49	2.02	2.41	1.56	1.79
Vaasan	1.76	0.84	0.74	0.91	1.34	0.77	0.84	0.75	0.91	1.14	0.56	1.10	0.94	1.06	0.85	0.86	0.82
Oulun	1.04	1.22	1.71	2.01	1.49	1.78	1.39	1.16	0.67	1.41	0.64	1.12	0.59	1.06	0.90	1.21	1.12
Koko maassa	1.62	1.27	1.30	1.28	1.59	1.31	1.09	1.31	1.26	1.28	1.11	1.34	1.06	1.36	1.28	1.26	1.23

Tästä huomataan että 1,000 mk:n vakuutuskantaa kohti eri lääneissä maksettavat korvaukset ovat vuonna 1914 olleet suuremmat kuin vuonna 1913, paitsi Kuopion läänissä.

Tilivuotta kohti päätetty taksoitus oli 2,096,373 mk, josta 261,145 mk taksoitettiin nimenomaan vararahastojen kartuttamiseksi. Vuoden taksoitus verrattuna vakuutusmaksujen ositussummaan 1914 vuoden lopussa oli 1.84 mk

1,000 markkaa kohti. Vastaava luku vuonna 1913 oli 1.79 mk. Vuosina 1897—1910 oli puheena oleva luku keskimäärin 1.64 mk. Suurimman arvonsa on puheena oleva luku saavuttanut vuonna 1914, ollen suurin arvo sitä ennen 1.82 mk, jonka se saavutti vuonna 1897. Pienin arvo, 1.52 mk, sillä oli vuonna 1903.

Taksoitus on ollut hyvinkin erilainen eri lääneissä. Alla esitetään päätetyn taksoituksen keskimäärä vakuutusmaksujen ositussumman 1,000 markkaa kohti vuoden lopussa vuosina 1897—1900, 1901—1905 ja 1906—1910 sekä vuodelta 1911, 1912, 1913 ja 1914.

L ä ä n i.	Vuosina 1897—1900	Vuosina 1901—1905	Vuosina 1906—1910	Vuonna 1911	Vuonna 1912	Vuonna 1913	Vuonna 1914
Uudenmaan	1.96 mk	1.94 mk	1.90 mk	1.94 mk	1.85 mk	1.77 mk	2.03 mk
Turun ja Porin.....	1.44 »	1.42 »	1.60 »	1.65 »	1.48 »	1.61 »	1.64 »
Hämeen	1.68 »	1.64 »	1.70 »	1.62 »	1.84 »	1.75 »	1.73 »
Viipurin	1.82 »	1.63 »	1.81 »	2.05 »	2.10 »	2.23 »	2.27 »
Mikkelin	1.65 »	1.97 »	1.87 »	1.98 »	1.86 »	2.08 »	1.97 »
Kuopion	3.19 »	2.30 »	2.08 »	2.28 »	2.40 »	2.28 »	2.23 »
Vaasan	1.36 »	1.19 »	1.18 »	1.32 »	1.46 »	1.35 »	1.46 »
Oulun	1.65 »	1.69 »	1.49 »	1.58 »	1.71 »	1.86 »	1.85 »
Kesk. koko maassa	1.72 mk	1.60 mk	1.60 mk	1.74 mk	1.74 mk	1.79 mk	1.84 mk

Tästä näkyy, että 1914 vuoden luvut ovat yleensä jonkun verran suuremmat kuin 1906—1910 vuosien keskimäärät.

Vuodelle määrätyn taksoituksen summa ei ole vallan sama kuin puheena olevana vuonna kannettujen vakuutusmaksujen summa, koska jotkut yhdistykset jo vuoden kuluessa kantavat ja tilittävät saman vuoden taksoituksen, kun muut puolestaan vasta seuraavana vuonna kantavat mainitut varat ja silloin tilittävät ne. Jos sitä vastoin vertaa toisiinsa näiden lukujen summia useammalta peräkkäin seuraavalta vuodelta, ottaen huomioon käytetyn vuosi-ryhmän alussa ja sen lopussa löytyvät selvittämättömät vahingot, eivät nämä luvut kuitenkaan huomattavasti eria toisistaan.

Vuonna 1914 kantoivat yhdistykset vuositiliensä mukaan vakuutusmaksuina yhteensä 2,064,791 markkaa. Näistä vakuutusmaksuista käytettiin tasaisin markoin:

vahingonkorvauksiin	1,607,076 mk.
» josta jälleenv. yhd. suor.	<u>106,503 »</u> 1,500,573 mk.
hoitokustannuksiin	237,516 »
jälleenvakuutusmaksuihin	105,426 »
palokaluston ostoon	22,711 »
muihin menoihin	<u>70,423 »</u>
	Yhteensä 1,936,649 mk.
Siis säästyi ylijäämänä	128,142 »

Paitsi vakuutusmaksujaan ovat kihlakunta- ja pitäjäpaloapuyhdistykset vuonna 1914 saaneet seuraavat tulot:

korvoja	316,502 mk.
muita tuloja	27,410 »
	Yhteensä 343,912 mk.

Jos tämä lisätään vakuutusmaksujen edellä mainittuun ylijäämään, ilmoittaa näiden lukujen summa, eli 472,054 mk, sen rahamäärän, millä puheena olevat yhdistykset ovat yhteensä voineet 1914 vuoden aikana suurentaa rahastojaan ja käteistä kassaansa. Tulo- ja menoilmoitusten mukaan oli toiselta puolen vuonna 1914

ylijäämien summa	741,041 mk.
ja vajauksien summa	268,987 »
	Siis lopullinen ylijäämä 472,054 mk.

Tilitetyt hoitokustannukset ovat vuonna 1914 olleet 20.8 penniä vakuutusmaksujen ositussumman 1,000 markkaa kohti eli 11.5 % kannetuista vakuutusmaksuista; siis sängen vähäiset. Vakuutusmaksujen ositussummaan verrattuina ne ovat vähän suuremmat, mutta kannettuihin vakuutusmaksuihin verrattuina vähän pienemmät kuin vuonna 1913, mutta edelleen huomattavasti suuremmat kuin ennen vuotta 1910. Tämän on aiheuttanut etupäässä se monen yhdistyksen hallinnossa tapahtunut luonnollinen kehitys, että on ruvettu maksamaan yhdistyksen toimihenkilöille pysyvä palkka. Suotava olisi, että yhdistykset toimihenkilöilleen maksaisivat kohtuullisen ja riittävän palkan. Silloin voivat yhdistykset myöskin asettaa heille ja heidän työnsä suurempia vaatimuksia. Kun vertailee yhdistysten nykyisiä alhaisia hoitokustannuksia muiden yhtiöiden vastaaviin kustannuksiin, on aina otettava huomioon, että melkoisen osan yhdistysten hoitotoimesta ovat yhä edelleen suorittaneet osittain maksutta kunnalliset luottamusmiehet ja että toinen osa kustannuksista, kuten arvioimisien, tutkimusten y. m. s. korvaaminen, useissa tapauksissa on sen maksettava, jonka luona toimitus tapahtuu, joten nämäkään menot eivät näy yhdistysten tileissä.

Alla esitetään yleiskatsauksen helpottamiseksi vuoden kuluessa maksetut vahingonkorvaukset, jälleenvakuuttajien osuutta niistä vähentämättä, ja hoitokustannukset vakuutusmaksujen ositussumman 1,000 markkaa kohti niiden kahdeksantoista vuoden aikana, joista tähän tarvittavat tiedot on saatavissa.

Vakuutusmaksujen ositussumman 1,000 markkaa kohti vuoden lopussa muodostivat vuoden kuluessa suoritettut		
	bruttovahingon- korvaukset.	hoitokustan- nukset.
Vuonna 1897	1.42 mk.	0.15 mk.
» 1898	1.16 »	0.14 »
» 1899	1.11 »	0.14 »
» 1900	1.12 »	0.15 »
» 1901	1.32 »	0.14 »
» 1902	1.14 »	0.14 »
» 1903	1.04 »	0.14 »
» 1904	1.11 »	0.14 »
» 1905	1.15 »	0.14 »
» 1906	1.13 »	0.15 »
» 1907	1.09 »	0.14 »
» 1908	1.14 »	0.14 »
» 1909	1.01 »	0.15 »
» 1910	1.22 »	0.18 »
» 1911	1.15 »	0.23 »
» 1912	1.13 »	0.22 »
» 1913	1.04 »	0.21 »
» 1914	1.41 »	0.21 »

Muutammat yhdistykset maksavat kaikki tahi ainakin suuren osan kuluvaan vuoteen kuuluvista vahingonkorvauksista vasta seuraavana vuonna vakuutusmaksut kannettuaan. Siis yllämainitut luvut eivät ilmaise, miten on vuodesta vuoteen vaihtunut yhdistyksissä vakuutetun, kunakin vuonna tulipalon kautta vahingoittuneen omaisuuden suhteellinen arvo. Sen asian selvittävät puolestaan sivulle 11 otetut luvut.

Minkä verran eri ryhmiin kuuluvat palovakuutusyhtiöt ja yhdistykset ovat vuonna 1914 Suomessa myöntämiensä vakuutuksien takia kantaneet vakuutusmaksuja ja minkä verran ne ovat vahingonkorvauksena maksaneet puheena olevien vakuutuksien takia, jälleenvakuuttajien osuuksia niistä vähentämättä, sekä laitosten hoitokustannukset ilmaisevat seuraavat luvut:

	Vakuutusmaksut.	Vahingonkorv.	Hoitokust.
Suuremmat kesk. yhdistykset	4,873,360 mk.	2,738,872 mk.	891,413 mk.
Kihlakunta- ja pitäjäyhdistyks.	2,064,791 »	1,607,076 »	237,516 »
Kotimaiset osakeyhtiöt	2,946,644 »	1,319,383 »	562,672 »
Ulkomaiset	882,281 »	501,702 »	139,265 »

Yhteensä 10,767,076 mk. 6,167,033 mk. 1,830,866 mk.

On huomattava ettei edellä oleviin lukuihin sisälly tietoja venäläisten yhtiöiden liikkeestä Suomessa. Ulkomaisten yhtiöiden luvut ovat jonkun verran liian pienet, koska niistä puuttuu tietoja yhden yhtiön toiminnasta. Toiselta puolen eivät kaikki kotimaiset osakeyhtiöt ole voineet erottaa ulkomaisen liikkeensä hoitokustannuksia suomalaisen liikkeen aiheuttamista, joten mainittu menoerä on jonkun verran liian suuri. Osakeyhtiöiden vakuutusmaksujakin osottavat luvut ovat vähäsen liian suuret, koska ei olisi ollut mahdollista kaikkiin yhtiöihin nähden erottaa muilta yhtiöiltä saatuihin kotimaisiin jälleenvakuutuksiin kuuluvia vakuutusmaksuja. Milloin jälleenvakuuttaja on maassa toimiva palovakuutusyhtiö, olisi korvaussummasta vähennettävä jälleenvakuuttajan osuudet, mutta koska ei tätä voida tietojen puuttuessa aina tehdä, on nämä osuudet jätetty kokonaan vähentämättä. Siis ilmaantuu sekä vakuutusmaksujen että korvauksien loppusummassa pieni määrä kaksi kertaa laskettuja lukuja. On myöskin otettava huomioon että suuremmista keskinäisistä yhdistyksistä »Kaupunkien yleinen» yhdistys, sekä muutamat kotimaiset osakeyhtiöt myöntävät vakuutuksia pitkiksi ajoiksi, joten huomattava osa kannetuista vakuutusmaksuista ei kohdistu yksistään puheena olevaan tilivuoteen.

Koska vahingonkorvausten loppusumma vuonna 1913 oli noin 7,602,800 mk, nähdään että puheena oleva korvaussumma vuonna 1913 oli noin 1,435,800 markkaa suurempi kuin vuonna 1914.

Vuonna 1908 alkoivat muutamat paikalliset paloapuyhdistykset jälleenvakuuttaa vakuutuskantansa osia, ja on niiden luku, kuten edellä siv. 3 on huomautettu, vuosi vuodelta kasvanut. Alla esitetään minkä verran paloapuyhdistykset ovat maksaneet jälleenvakuutusmaksuja ja kuinka paljon jälleenvakuutusyhtiöt ovat vahingonkorvauksien muodossa maksaneet yhdistyksille takaisin.

	Jälleenvak. maksut.	Jälleenvak. yhtiöiden korvausmaksut.
Vuonna 1908	8,937 mk.	3,125 mk.
» 1909	16,489 »	6,794 »
» 1910	20,146 »	3,752 »
» 1911	48,392 »	90,965 »
» 1912	67,704 »	58,407 »
» 1913	87,268 »	83,279 »
» 1914	105,426 »	106,503 »
	<hr/> 354,362 mk.	<hr/> 352,825 mk.

Tästä näkyy ettei jälleenvakuuttajien vaätima vakuutusmaksu näiden kuuden vuoden aikana suinkaan ole ollut keskimäärin liian suuri, sillä edellä olevien loppusummien pieni erotus ei mitenkään ole voinut riittää välttämättömien hoitokustannusten peittämiseen.

Taulusta n:o I käy selville, että monella kihlakunta- ja pitäjähdistyksellä edelleen on sangen vähäinen vakuutuskanta. Yleiskatsauksen saavuttamiseksi tässä suhteessa ryhmitetään v. 1914 toimivat yhdistykset vakuutuskantansa suuruuden mukaan mainitun vuoden lopussa seuraavalla tavalla, ja osottavat sarakkeissa tavattavat luvut kuhunkin ryhmään kuuluvien yhdistysten lukumäärän.

Vakuutuskanta vuoden 1914 lopussa.

L ä ä n i.	Pienempi kuin 0,5 milj. Smk. vähillä.	0,5 ja 1 milj. Smk. vähillä.	1 ja 2 milj. Smk. vähillä.	2 ja 5 milj. Smk. vähillä.	5 ja 10 milj. Smk. vähillä.	10 ja 20 milj. Smk. vähillä.	20 milj. Smk. ja sitä enemmän.	Yhteensä.
Uudenmaan	—	—	4	3	2	—	2	11
Turun ja Porin	—	4	5	15	11	5	2	42
Hämeen	—	2	3	3	2	—	—	10
Viipurin	—	3	11	23	13	—	—	50
Mikkelin	1	—	8	14	—	—	—	23
Kuopion	1	3	4	20	2	—	—	30
Vaasan	2	10	18	33	8	2	—	73
Oulun	3	7	17	17	—	—	—	44
Yhteensä	7	29	70	128	38	7	4	283

Siis kaikista 1914 vuoden lopussa toimivista yhdistyksistä omisti 12.7 % vakuutuskannan, joka oli 1 miljonaa markkaa pienempi, 70.0 % vakuutuskannan 1 ja 5 miljonan markan välillä, 13.4 % vakuutuskannan 5 ja 10 miljonan markan välillä sekä 3.9 % 10 miljonaa markkaa tahi sitä enemmän. Vastaavat prosenttiluvut kahdeksantoista vuotta aikaisemmin eli 1896 vuoden lopussa sekä 1900, 1905, 1910 ja 1912 lopussa nähdään seuraavassa yhdistelmässä:

	Vähemmän kuin 1 milj. mk.	1—5 milj. mk.	5—10 milj. mk.	10 milj. mk. ja sitä enemmän.
vuoden 1896 lopussa	55.5 %	41.7 %	2.0 %	0.8 %
» 1900 »	45.3 »	51.8 »	1.8 »	1.1 »
» 1905 »	37.1 »	58.0 »	3.5 »	1.4 »
» 1910 »	26.1 »	64.1 »	7.7 »	2.1 »
» 1912 »	17.9 »	66.6 »	12.0 »	3.5 »
» 1913 »	14.8 »	68.2 »	13.1 »	3.9 »
» 1914 »	12.7 »	70.0 »	13.4 »	3.9 »

Tästä nähdään että puheena olevien vuosien aikana yhdistysten keskimääräinen vakuutuskanta on vuosi vuodelta enentynyt ja siirtyminen korkeam-

paan luokkaan tapahtunut. Kuitenkin on yhä vielä verrattain monen yhdistyksen vakuutuskanta varsin vähäinen, ollen vielä vuonna 1914 niiden yhdistysten luku, joiden vakuutuskanta on 2 miljoonaa markkaa pienempi, 37.4 % yhdistyksien koko luvusta. Vallan pienet ja siis tavattoman heikot yhdistykset, joiden vakuutuskanta ei nouse yhteenkään miljoonaan markkaan tavataan etupäässä Oulun ja Vaasan läänissä. Moni niistä ei osota varsinaista kasvamisenaan merkkiä.

Yllämainitun lisääntymisen valaisemiseksi esitetään myöskin yhdistysten keskimääräinen vakuutuskanta vuosien 1896, 1900, 1905, 1910 ja 1914 lopussa, erikseen joka läänissä sekä yhteisesti koko maassa.

L ä ä n i.	1896 Tuhat Smk.	1900 Tuhat Smk.	1905 Tuhat Smk.	1910 Tuhat Smk.	1914 Tuhat Smk.
Uudenmaan.....	3,550	4,265	5,724	7,500	10,502
Turun ja Porin	2,058	2,446	3,328	4,508	6,079
Hämeen	1,227	1,423	1,775	2,318	2,870
Viipurin	1,226	1,532	2,064	2,646	3,559
Mikkelin	1,102	1,360	1,622	2,105	2,715
Kuopion	975	1,028	1,356	2,006	2,905
Vaasan	1,293	1,541	1,780	2,326	3,066
Oulun	688	838	975	1,406	1,965
Koko maassa	1,306	1,571	1,990	2,713	3,665

Yhdistysten vararahastot, joita on ilmoitettu erikseen muista rahastoista ja käyttövaroista, olivat 1914 vuoden lopussa yhteensä 4,969,819 mk ja muut rahastot 2,192,153 mk, eli yhteensä 7,161,972 mk. Rahastot ovat 1914 vuoden kuluessa kasvaneet yhteensä noin 697,500 mk. On mahdollista että muutamat yhdistykset ovat vararahaston nimellä maininneet sellaisiakin varoja, jotka oikeastaan kuuluvat käyttövaroihin. Vuonna 1914 oli kuitenkin vielä muutamia harvoja yhdistyksiä, jotka eivät olleet saattaneet sääntöjensä vuonna 1908 paloapuyhdistyksistä annetun lain vaatimalle kannalle ja jotka eivät koonneet vararahastoa.

Yhdistyksien varat olivat 1914 vuoden lopussa seuraavalla tavalla sijoitetut:

Talletettu pankissa tai säästöpankissa	5,172,676 mk.
Obligatioita	7,580 »
Lainoja: kiinnitystä vastaan	337,024 »
takausta vastaan	628,595 »
muuta vakuutta vastaan	451,163 »
vararahastosta yhdist. omaan tarpeeseen	311,340 »

Kassa	257,474 mk.
Suorittamattomia vakuutusmaksuja	180,081 »
	Yhteensä 7,345,933 mk.
Siihen tulee vielä palokalustoa y. m. varoja, yhteensä	257,215 »

»Muuta vakuutta vastaan» annetut lainat ovat etupäässä kunnan yleiseen kassaan ilman erityistä vakuutta annettuja lainoja. Sijoitettujen varojen summa on siis 183,961 mk suurempi kuin rahastojen pääoma. Lähes kaksi kolmannesta palokaluston tilitetystä arvosta tulee Vaasan läänin varalle, ja vuonna 1914 ovat mainitun läänin yhdistykset käyttäneet sellaisen kaluston ostoon noin puolet kaikkien yhdistysten siihen tarkoitukseen käyttämästä rahasummasta, joka oli, noin 22,700 mk.

Yhdistyksien varsinaiset velat olivat seuraavat:

Maksamattomat korvaukset	128,197 mk.
Lainattu vararahastoista	311,340 »
» muualta	166,649 »
Muita velkoja	8,998 »
	Yhteensä 615,184 mk.

Jos varojen ja palokaluston arvon summasta, eli 7,603,148 markasta, vähennetään velkojen summa, 615,184 mk, saadaan yhdistyksien puhtaaksi omaisuudeksi 1914 vuoden lopussa 6,987,964 mk. Tämä on noin 533,600 mk suurempi kuin vastaava luku 1913 vuoden lopussa. Kussakin eri läänissä toimivien yhdistysten puhtaan säästön 1914 vuoden lopussa osottavat seuraavat luvut:

	Puhdas säästö.	Vuoden lopussa olevan vakuutuskannan 1,000 markkaa kohti.
Uudenmaan lääni	912,054 mk.	7.90 mk.
Turun ja Porin lääni ...	2,273,494 »	8.90 »
Hämeen lääni	439,012 »	15.29 »
Viipurin »	861,571 »	4.84 »
Mikkelin »	539,947 »	8.65 »
Kuopion »	386,999 »	4.44 »
Vaasan »	1,070,627 »	4.78 »
Oulun »	504,260 »	5.83 »
Koko maassa	6,987,964 mk.	6.74 mk.

Kuten tästä näkyy, omaavat Kuopion, Vaasan ja Viipurin läänien yhdistykset keskimäärin pienimmät rahastot, ja riippuu tämä siitä, että ne hyvin

yleisesti, samoin kuin suurin osa Oulun läänin yhdistyksistä, edellisinä aikoina ja osaksi vielä vuonna 1914 ovat määränneet vuositaksoituksensa suuruuden melkein yksinomaan vuositarpeen mukaan, ja vararahastoon taksoittaneet pienimmän mahdollisen määrän. Tästä epäkäytännöllisestä menettelytavasta ovat kuitenkin viime vuosina yhä useammat yhdistykset luopuneet, ja osottavat sekä Kuopion että Vaasan läänin luvut ilahuttavan kohoamisen. Hämeen läänin yhtiöiden suuri keskimääräinen rahasto riippuu siitä, että siellä toimivien harvojen yhdistysten joukossa on kolme, joilla vanhoista ajoista on suhteellisen suuret säästöt.

Missä määrin yhdistysten asema niiden varoihin nähden on parantunut vuoden 1897 jälkeisenä aikana, osottavat puolestaan seuraavaan tauluun otetut luvut, jotka ilmaisevat erikseen kutakin läänin kohti sen rahamäärän, johon yhtiöiden varojen summa nousi kutakin vakuutuskannan 1,000 mk:aa kohti vuosien 1897, 1900, 1905, 1910 ja 1914 lopussa.

	Varoja vakuutuskannan 1,000 mk:aa kohti lopulla vuotta				
	1897	1900	1905	1910	1914
Uudenmaan lääni	3.10 mk.	5.00 mk.	6.26 mk.	7.37 mk.	7.90 mk.
Turun ja Porin lääni ..	4.70 »	5.92 »	7.04 »	8.57 »	8.90 »
Hämeen lääni	4.39 »	7.22 »	10.00 »	12.80 »	15.29 »
Viipurin »	1.50 »	2.86 »	3.42 »	3.92 »	4.84 »
Mikkelin »	2.97 »	3.65 »	6.31 »	6.39 »	8.65 »
Kuopion »	0.45 »	1.79 »	3.36 »	3.47 »	4.44 »
Vaasan »	1.07 »	1.88 »	2.91 »	3.44 »	4.78 »
Oulun »	1.28 »	1.75 »	3.51 »	4.88 »	5.83 »
Keskim. koko maassa	2.40 mk.	3.56 mk.	4.90 mk.	5.84 mk.	6.74 mk.

Samassakin läänissä toimivien yhdistysten varat ovat kuitenkin suuressa määrässä erilaiset. Tämän asian valaisemiseksi, mitä absoluuttisiin lukuihin tulee, ryhmitetään yhdistykset 1914 vuoden lopussa niiden omistamien varojen suuruuden mukaan, kun näistä on vähennetty maksamattomat korvaukset sekä kaikki lainat. Sarekkeissa tavattavat luvut osottavat joka ryhmään kuuluvien yhdistyksien lukumäärän.

L ä ä n i.	Velat ovat varoja suuremmat.	Ei varoja eikä velkoja.	Varat ovat velkoja suuremmat					Yhteensä.
			Vähemmän kuin 1,000 Smk.	1,000-5,000:teen Smk.	5,000-10,000:teen Smk.	10,000-50,000:teen Smk.	50,000 Smk. tahi sitä enemmän.	
Uudenmaan	—	—	—	—	1	4	6	11
Turun ja Porin	—	1	—	2	2	24	13	42
Hämeen	—	—	—	—	3	3	4	10
Viipurin	5	—	1	8	9	23	4	50
Mikkelin	—	—	—	3	6	11	3	23
Kuopion	—	—	—	8	8	13	1	30
Vaasan	5	—	—	22	13	30	3	73
Oulun	2	—	—	12	6	24	—	44
Yhteensä	12	1	1	55	48	132	34	283

Ensimmäiseen ryhmään kuuluvat yhdistykset ovat sellaiset, jotka ovat kärsineet joko vuonna 1914 tahi jonkun läheisen vuoden aikana satunnaisen suuret vahingot eivätkä ole omistaneet riittäviä vararahastoja eivätkä turvanneet toimintaansa jälleenvakuuttamalla liian suuret ja vaaralliset vastuunsa. Toiseen ja kolmanteen ryhmään kuuluvat etupäässä sellaiset yhdistykset, jotka taksoittavat vuosi vuodelta ainoastaan tahi melkein ainoastaan vuosimenojen suorittamiseen tarpeelliset varat. Näiden yhdistysten luku yleensä vähenevistään vähenee.

Kuten edellä esitetystä käy selville, on niiden vuosien aikana, joista tilastoa voidaan saada, yhdistysten keskimääräinen vakuutuskanta huomattavasti suurentunut ja niiden varat sekä absoluuttisesti että vakuutuskantaan verrattuna kasvaneet. Kuitenkaan ei niiden tarjoamaa vakuutusta voida vielä katsoa kaikissa tapauksissa täysin kelpoiseksi. On toivottava että yhdistykset paljon laajemmassa määrässä kuin tähän saakka asemansa varmentamiseksi käyttäisivät hyväkseen niitä etuja, joita hyvin järjestetty jälleenvakuutus niille tarjoaisi. Kun yhdistykset ovat muuttaneet sääntönsä uuden lain vaatimusten mukaisiksi, on niiden aina ollut määrättävä suurin vakuutussumma, jonka yhdistys saa ilman jälleenvakuutusta pitää omalla vastuullaan. Tämän suuruudesta ei vuonna 1908 paloapuyhdistyksistä annettu laki sisällä muuta määräystä, kuin että on aikaansaattava turvaava suhde yksityisen vastuun ja yhdistyksen koko vakuutussumman välille. Tätä suhdetta kulloinkin määrättäessä on tietysti otettava huomioon eri paikkakunnilla käytetty rakennustapasiten, että missä talot rakennetaan verrattain erilleen toisistaan, yhdistys voi yhdellä vastuulla ilman jälleenvakuutusta pitää suuremman vakuutussumman miljoonan markan vakuutuskantaa kohti kuin sellaisella paikkakunnalla, missä

talot ovat ahdetut toistensa lähelle tiheästi rakennetuiksi kyliksi. Sitä paitsi on Oulun sekä jonkun verran Kuopion ja Viipurin läänien harvaan asutuille seuduille myönnetty oikeus suurempien vastuiden pitämiseen omalla vastuulla kuin muualla, koska muu menettely helposti saattaisi tukehuttaa kaiken vakuutustoiminnan näillä syrjäisillä paikkakunnilla. On myöskin puheena olevaa yllirajaa määrättäessä otettu huomioon yhdistyksen pysyvän vararahaston suuruus ja sen kartuttamista koskevat määräykset siten, että vakuutuskannan mukaan määrättyyn yllirajaan on sallittu lisättäväksi noin 10—20 % vararahaston pääomasta. Mutta on kuitenkin huomattava määrä yhdistyksiä, joiden säännöissä myönnetty vakuutussumman ylliraja on katsottava tavattoman korkeaksi, jopa liiankin korkeaksi. Silloin pitäisi yhdistyksen hallituksen, jos se velvollisuutensa mukaan tahtoo valvoa yhdistyksen etua, jälleenvakuuttaa vähänkin vaarallisesta vastuusta niin paljon, että yhdistyksen omalle vastuulle jää tuosta vaarallisesta vastuusta vähemmän kuin sääntöjen mukaan tavallisia ja suotuisia oloja varten on sallittu. Liian suuri rohkeus ja luottamus entiseen menestymiseen on tässä kohden viimeisinäkin vuosina niellyt muutaman yhdistyksen säästöt ja lisäksi sälyttänyt sen kannettavaksi velkataakan, jonka kuolettamiseen tarvitaan monta suotuisaa vuotta.

II. Eläinvakuutusyhdistykset.

Niistä 121 yhdistyksestä, jotka 1914 vuoden alussa harjoittivat eläinvakuutusta ulottaen liikkeensä korkeintaan yhteen läänin, on vuoden kuluessa yksi Viipurin läänissä lopettanut toimintansa, jota paitsi kaksi yhdistystä, jotka ennen ovat ottaneet sekä hevosten että nautaeläinten vakuutuksia, on lopettanut jälkimäisen osan liikkeestä. Vuoden kuluessa on viisi uutta yhdistystä alottanut liikkeensä, joten vuoden lopussa toimi kaikkiaan 125 eläinvakuutusyhdistystä, jotka eivät ulota liikettään suurempaan alueeseen kuin yhteen läänin. Sitä paitsi on yksi yhdistys, joka ennen on vastaanottanut vain hevosten vakuutuksia, ulottanut toimensa myöskin nautaeläinten vakuutukseen.

Yhdistyksien luku eri lääneissä oli 1914 vuoden lopussa:

Uudenmaan läänissä	6	yhdistystä
Turun ja Porin läänissä	8	»
Hämeen läänissä	3	»
Viipurin »	26	»
Mikkelin »	5	»
Kuopion »	5	»
Vaasan »	59	»
Oulun »	13	»

Yhteensä 125 yhdistystä

Yhdistysten yhteenlaskettu vakuutuskanta mainitun vuoden lopussa oli:

Hevosia	34,181 kpl.,	joiden vakuutusarvo oli	12,090,842 mk.
Nautaeläimiä	42,685 »	»	» 5,008,672 »
Muita eläimiä	»	»	» 20,733 »

Yhteensä 17,120,247 mk.

Paikallisissa yhdistyksissä vakuutettujen hevosten luku on 1914 vuoden aikana lisääntynyt 19:llä ja vakuutusarvo 64,769 mk sekä nautaeläinten luku 2,425:llä, vakuutusarvo 510,700 mk.

Jos paikallisten yhdistysten vakuutuskantaan lisätään koko maata käsittevien neljän yhdistyksen vakuutuskanta 1914 vuoden lopussa, huomataan että silloin oli maassa vakuutettu yhteensä:

Hevosia	62,004 kpl., joiden vakuutusarvo oli	23,197,687 mk.
Nautaeläimiä	60,461 » » » »	7,699,752 »
Muita eläimiä	» » » »	20,733 »
Yhteensä			30,918,172 mk.

Kaikkien vakuutettujen hevosten vakuutusarvo on vuoden 1914 aikana vähentynyt 146,324 mk ja vakuutettujen nautaeläinten vakuutusarvo kasvanut 583,955 mk.

Koska kesällä vuonna 1913 oli maassa noin 297,200 kolmea vuotta vanhempaa hevosta sekä noin 1,178,200 kahta vuotta vanhempaa nautaeläintä, oli vuonna 1914 vakuutettu noin 20.9 % hevosista ja ainoastaan noin 5.1 % nautaeläimistä.

Edellä olevat luvut osottavat että eläinvakuutusta ainoastaan hyvin vähässä määrässä harjoitetaan maassa ja että vaikka vakuutettujen eläinten prosenttiluku on vuonna 1914 jonkun verran noussut, sitä sittenkin täytyy sanoa varsin vähäiseksi.

Paikallisten yhdistysten vakuutuskanta 1914 vuoden lopussa jakaantui eri lääneihin seuraavalla tavalla:

L ä ä n i.	Hevosia.		Nautaeläimiä.	
	Luku.	Vakuutusarvo mk.	Luku.	Vakuutusarvo mk.
Uudenmaan	1,004	372,662	1,025	134,263
Turun ja Porin	3,251	1,155,523	2,465	302,695
Hämeen	792	248,723	429	53,902
Viipurin	7,829	3,080,245	15,000	2,242,218
Mikkelin	940	289,028	2,005	200,747
Kuopion	699	249,250	2,269	229,815
Vaasan	17,709	6,045,788	15,163	1,451,528
Oulun	1,957	649,623	4,329	393,504
Yhteensä	34,181	12,090,842	42,685	5,008,672

Vakuutettujen hevosten luku on vähentynyt Turun ja Porin, Vaasan ja Oulun lääneissä. Samoin on vakuutettujen nautaeläinten luku vähentynyt Mikkelin ja Oulun lääneissä. Kaikissa muissa lääneissä on paikallisissa yhdistyksissä vakuutettujen eläinten luku kasvanut.

Vuoden 1914 lopussa harjoitti 34 paikallista yhdistystä yksinomaan hevosten vakuutusta, niistä Uudenmaan läänissä 2, Turun ja Porin läänissä 3, Vaasan läänissä 25 ja Oulun läänissä 4, ja 4 yhdistystä yksinomaan nautaeläinten vakuutusta, kun sitä vastoin muut 87 yhdistystä ottivat vastaan sekä hevosettä nautaeläinvakuutuksia.

Vakuutuskantansa suuruuden mukaan voidaan yhdistykset ryhmittää seuraavalla tavalla, josta nähdään kuinka monta yhdistystä on eri vuosina kuulunut kuhunkin ryhmään.

Vuonna	Vakuutuskanta oli									
	pienempi kuin 50,000 mk.		50,000 mk—100,000 mk:aan.		100,000 mk—200,000 mk:aan.		200,000 mk—500,000 mk:aan.		500,000 tai sitä suurempi.	
	luku	%	luku	%	luku	%	luku	%	luku	%
1905	10	17.9	13	23.2	19	33.9	11	19.6	3	5.4
1906	18	23.7	17	22.4	27	35.5	12	15.8	2	2.6
1907	14	17.5	19	23.8	32	40.0	13	16.2	2	2.5
1908	16	18.8	17	20.0	31	36.5	19	22.4	2	2.3
1909	16	17.5	17	18.7	35	38.5	20	22.0	3	3.3
1910	22	22.0	22	22.0	30	30.0	23	23.0	3	3.0
1911	22	21.0	25	23.8	35	33.3	20	19.0	3	2.9
1912	25	22.5	27	24.3	37	33.4	19	17.1	3	2.7
1913	27	22.3	33	27.3	38	31.4	20	16.5	3	2.5
1914	30	24.0	29	23.2	41	32.8	22	17.6	3	2.4

Paikallisissa yhdistyksissä vakuutetuista nautaeläimistä on ollut yksinäisvakuutuksessa 23,260 eläintä eli 54.5 % ja joukkovakuutuksessa 17,127 eläintä eli 40.1 %, jota paitsi tietoja puuttuu 2,298:sta eli 5.4 %:sta. Vastaavat vakuutusarvot muodostavat kohdaltaan 58.8 %, 28.7 % ja 12.5 % koko vakuutusarvosta. Niiden yhdistysten luku, joista tietoja edellä mainitussa asiassa puuttuu, on seitsemän. Eri vuosina on nautaeläimistä ollut joukkovakuutuksessa

	1906	1907	1908	1909	1910	1911	1912	1913	1914
nautaeläinten luvusta	49.6 %	53.8 %	56.3 %	52.2 %	44.4 %	42.5 %	41.8 %	37.9 %	40.1 %
vakuutussummasta ..	47.4 %	53.5 %	56.8 %	50.2 %	42.9 %	44.4 %	42.5 %	34.6 %	28.7 %

Tästä käy siis selville, että joukkovakuutukseen siirtyi kolmena ensimmäisenä vuotena yhä suurempi osa vakuutuskannasta, mutta että tämä luku vuodesta 1909 on askel askeleelta alentunut, ja että joukkovakuutuksessa yleensä on ollut vähemmän arvoisia elukoita kuin yksinäisvakuutuksessa. Tämä astuu etupäässä näkyviin vuonna 1914.

Vuoden kuluessa on vahingoittunut 709 hevosta, joista 439 on kuollut. Korvaussumma on ollut yhteensä 151,211 mk. Huonon hoidon takia on korvausta

kielletty 5 tapauksessa. Koska keskimääräinen vakuutuskanta vuoden kuluessa oli 34,172 hevosta ja niiden vakuutusarvo 12,055,460 mk, vahingoittui 2.07 % vakuutettujen eläinten keskiluvusta, ja korvaussumma oli 1.25 mk kutakin vakuutusarvon 100 markkaa kohti.

Nautaeläimiä on vuoden kuluessa vahingoittunut 602, joista on kuollut 541. Korvausta on huonon hoidon takia kielletty 4 tapauksessa. Korvaussumma on kaikkiaan 49,301 mk. Keskimääräinen vakuutuskanta vuoden kuluessa oli 41,472 nautaeläintä ja niiden vakuutusarvo 4,753,322 mk, joten on vahingoittunut 1.45 % vakuutettujen eläinten keskiluvusta, ja korvaussumma on ollut 1.04 mk kutakin vakuutusarvon 100 mk kohti.

Kutakin vahingoittunutta hevosta kohti on määrätty maksettavaksi korvauksena keskimäärin 213.27 mk ja kutakin nautaeläintä kohti keskimäärin 81.89 mk.

Sitä paitsi on pienen karjan vakuutuksesta ollut maksettava korvausta yhteensä 591 mk. Siis on toimintavuoteen kuuluva korvaussumma yhteensä 201,103 mk.

Yleiskatsausta varten yhdistetään alla olevaan tauluun vastaavia tietoja niiltä yhdeltätoista vuodelta, joilta tilastollisia tietoja on saatavana.

V u o s i.	Vahingoittamisprosentti.		Korvaussumma vakuutussumman 100 mk:aa kohti.		Korvaussumma vahinkoa kohti.	
	Hevosten	Nautaeläinten	Hevosten	Nautaeläinten	Hevosia varten	Nautaeläimiä varten
	%	%	mk.	mk.	mk.	mk.
1904.....	1.67	1.63	1.10	1.00	230: 03	55: 43
1905.....	1.77	1.94	0.96	1.08	212: 53	52: 68
1906.....	1.60	1.86	1.11	1.18	229: 73	55: 96
1907.....	1.63	1.45	0.97	1.00	195: 64	62: 25
1908.....	1.65	1.19	1.11	0.87	224: 69	68: 21
1909.....	1.74	1.46	1.16	1.00	226: 70	65: 20
1910.....	2.03	1.26	1.20	0.93	204: 80	71: 30
1911.....	2.31	1.25	1.68	0.97	299: 22	76: 56
1912.....	2.21	1.52	1.37	1.06	214: 05	71: 08
1913.....	1.94	1.33	1.26	1.00	225: 49	80: 65
1914.....	2.07	1.45	1.25	1.04	213: 27	81: 89

Toimintavuoden tarpeisiin on päätetty taksoittaa:

erikseen hevosten vakuutusta varten	115,030 mk
» nautaeläinten » »	23,444 »
» vararahastoa varten	8,311 »
erittämättä eri tarkoituksiin	104,251 »

Yhteensä 251,036 mk

Tämä summa on 1.49 mk vuoden keskimääräisen vakuutussumman kutakin 100 mk kohti. Korkoja y. m. tilivuoteen kuuluvia tuloja on yhdistyksillä ollut yhteensä 19,715 mk eli 0.12 mk vuoden keskimääräisen vakuutussumman 100 mk kohti. Siis on yhteensä ollut käytettävänä 270,751 mk eli 1.60 mk keskimääräisen vakuutussumman 100 mk kohti. Siitä tarvitaan vuoteen kuuluviin

vahinkojen korvaamisiin	201,103	eli	1.19	100	mk:n	keskim.	vak.	summ.	kohti
hoitokustannuksiin	29,602	»	0.17	»	»	»	»	»	»
vararahastojen lisäyksiin	16,023	»	0.10	»	»	»	»	»	»
muihin menoihin	15,287	»	0.09	»	»	»	»	»	»

Yhteensä 262,015 eli 1.55 100 mk:n keskim. vak. summ. kohti

Siis ovat vuoteen 1914 kuuluva taksoitus ynnä muut tulot olleet 8,736 markkaa eli 0.05 mk keskimääräisen vakuutussumman 100 mk kohti suuremmat kuin samaan vuoteen kuuluvat korvaukset, muut menot ja vararahastojen kasvu yhteensä. Tämä osoittaa että vuositaksoitus on vuonna 1914 keskimäärin ollut riittävä, eli toisin sanoen että, jos kaikki yhdistykset olisivat muodostaneet yhden ainoan yhdistyksen, olisi sille syntynyt pieni ylijäämä, kun vararahasto oli saanut sille tulevan, hyvinkin tarpeellisen lisäyksen.

Itse teossa ovat yhdistykset tilivuoden aikana tilipäätöstensä mukaan vastaanottaneet

vakuutusmaksuja	242,379	mk
ja korkoja y. m. tuloja	19,715	»
	<u>262,094</u>	mk
sekä maksaneet		
korvauksia hevosista	146,543	mk
» nautaeläimistä y. m.	48,496	»
hoitokustannuksia	29,602	»
muita menoja	15,287	»
	<u>239,928</u>	mk
joten on syntynyt ylijäämää	22,166	mk
Tästä on siirretty sääntöjen mukaisesti vararahastoihin	16,023	»

Hoitokustannukset ovat muodostaneet 12.2 % ja muut menot, etupäässä uusien yhdistysten perustamiskustannuksia ja lainojen korkoja, 6.3 % vuoden kuluessa kannetuista vakuutusmaksuista.

Voidakseni tarkastaa, mitkä eläinvakuutusyhdistykset taksoittavat vuositarpeisiin riittävän määrän ja mitkä eivät sitä tee, on kutakin yhdistystä varten tehty vuodelta 1914 samallaiset laskelmat kuin vuosilta 1909—1913. Koska muutamat yhdistykset kantavat vuoteen kuuluvan taksoituksen vasta seuraavana vuonna, ja koska monasti voi vuoden lopussa jäädä joku osa vakuutus-

maksuista rästäksi, eivät vuoden aikana kannetut vakuutusmaksut (taulu VI; sar. 2) anna riittävän selvää vastausta, kun tahdotaan saada tietää yhdistyksen käytettävänä olevat varat, vaan on tähän tarkoitukseen meneteltävä kutakin yksityistä yhdistystä kohti samalla tavalla kuin edellä on tehty koko maata varten. Tuloiksi on silloin luettava tilivuotta varten päätetty taksoitus (taulu V; sar. 13, 15, 17 ja 19) sekä vuoden kuluessa kannetut korot y. m. tulot. Vuoteen kuuluva varain tarve saadaan tietää siten, että lasketaan yhteen vuoteen kuuluvat vahingonkorvaukset (taulu V; sar. 3 ja 5) sekä hoitokustannukset ja muut menot (taulu VI; sar. 7 ja 8), johon vielä on lisättävä vararahaston nousu tilivuoden kuluessa eli siis edellisen vuoden ja tutkimisvuoden lopussa vararahastossa olevan pääoman erotus (taulu VI; sar. 16).

Tämä laskelma osottaa, että vuonna 1914 oli 67 yhdistystä määrännyt taksoituksensa niin suureksi, että vuoteen kuuluvat tulot vastaavat vuositarvetta, mutta että niin suuri määrä kuin 59 yhdistystä ei ole tässä asiassa noudattanut oikeata menettelyä, jonka välttämättömyydestä kuitenkin on kiertokirjeessä yhdistyksille huomautettu vuonna 1912. Eri lääneissä oli näihin ryhmiin kuuluvien luku seuraava:

	Yhdistysten luku, joiden taksoitus	
	oli riittävä	ei ollut riittävä
Uudenmaan lääni	3	3
Turun ja Porin lääni	5	3
Hämeen lääni	2	1
Viipurin »	12	15
Mikkelin »	5	—
Kuopion »	5	—
Vaasan »	30	29
Oulun »	5	8
Yhteensä	67	59

Tässä huomioon otettujen yhdistysten luku on yksi suurempi kuin vuoden lopussa toimivien, koska yksi Viipurin läänin yhdistyksistä on vuoden kuluessa lopettanut toimintansa käyttäen kertyneen vararahastonsa loppusuorituksiin.

Vertailun vuoksi ilmoitetaan vastaavat luvut myöskin vuosilta 1909—1913.

	Yhdistysten luku, joiden taksoitus	
	oli riittävä	ei ollut riittävä
1909	40 yhd.	51 yhd.
1910	51 »	49 »
1911	57 »	48 »
1912	56 »	56 »
1913	80 »	42 »
1914	67 »	59 »

Siis on kyllä viimeisinä vuosina huomattava jonkunlainen edistys puheena olevalla alalla, mutta on vielä vallan liian monta yhdistystä, joiden hallitukset, heille tehdyistä huomautuksista huolimatta, eivät ole oivaltaneet että riittävä taksoitus on välttämätön ehto, jos mieli saada yhdistyksen toiminta vakavaraiselle kannalle.

Seuraavassa ilmoitetaan läänittäin niiden rahamäärien summa, jotka riittävästi taksoittaneiden yhdistysten tileissä nousivat yli vuositarpeen sekä niiden, jotka riittämättömästi taksoittaneiden tileissä muodostivat vajauksen.

L ä ä n i .	Vuonna 1914.		
	Ylijäämä mk.	Vajaus mk.	Erotus mk.
Uudenmaan	+ 941	— 723	+ 218
Turun ja Porin	+ 9,685	— 1,209	+ 8,476.
Hämeen	+ 1,749	— 294	+ 1,455
Viipurin	+ 7,875	— 6,316	+ 1,559
Mikkelin	+ 1,374	—	+ 1,374
Kuopion	+ 1,287	—	+ 1,287
Vaasan	+ 7,213	— 11,613	— 4,400.
Oulun	+ 1,242	— 2,475	— 1,233
Yhteensä	+ 31,366	— 22,630	+ 8,736

Tästä näkyy että suurin vajaus on syntynyt Vaasan, Viipurin ja Oulun lääneissä, ja että sekä Vaasan että Oulun läänissä lopputulos kokonaisuudessaan on ollut epätydyttävä. Edellä huomautetun kaikista välttämättömimmän taksoituksen lisäksi olisi tietysti myöskin pidettävä silmällä varojen hankkiminen edellisinä vuosina syntyneiden velkojen lyhentämiseksi.

Yhdistysten varat olivat 1914 vuoden lopussa sijoitetut seuraavalla tavalla:

Talletettu pankeissa ja säästöpankeissa	84,808 mk
Lainattu velkakirjaa vastaan	19,429 »
» yhdistykselle vararahaston varoja	25,957 »
Rahaa kassassa	42,120 »
Maksamattomia vakuutusmaksuja	37,620 »
Yhteensä	209,934 mk

Yhdistysten varsinaiset velat 1914 vuoden lopussa olivat:

Maksamattomia korvauksia	15,703 mk
Lainattu vararahastosta	25,957 »
» muualta	52,063 »
Yhteensä	93,723 mk

Siis oli yhdistyksien puhdas omaisuus 1914 vuoden lopussa 116,211 mk, ja on se vuoden kuluessa kasvanut 25,227 mk. Epäkohtana, jonka edellä esitetyt luvutkin puolestaan ilmaisevat, on myöskin mainittava että monet yhdistykset pitävät vallan liian paljon varoja kassassa ja että perimättä jääneiden vakuutusmaksujen summa on liian suuri. Yhdistysten puhdas omaisuus muodosti 1914 vuoden lopussa 6.79 mk kutakin vakuutuskannan 1,000 markkaa kohti vuoden lopussa. Vertauksen vuoksi esitetään vastaavat luvut myöskin vuosilta 1906—13:

Vuonna 1906	1.52 mk	Vuonna 1910	2.97 mk
» 1907	1.47 »	» 1911	4.59 »
» 1908	1.23 »	» 1912	4.58 »
» 1909	1.46 »	» 1913	5.50 »

Tästä näkyy että yhdistysten puhdas omaisuus on yleensä ja varsinkin viimeisinä vuosina kasvanut jonkun verran nopeammin kuin vakuutuskanta.

Kussakin eri läänissä toimivien yhdistysten puhtaan säästön 1914 vuoden lopussa osottavat seuraavat luvut:

	Puhdas säästö mk.	Vuoden lopussa olevan vakuu- tuskannan 1,000 mk:aa kohti.
Uudenmaan lääni	8,740 mk	17.24 mk
Turun ja Porin lääni	8,089 »	5.49 »
Hämeen lääni	4,831 »	15.96 »
Viipurin »	28,770 »	5.40 »
Mikkelin »	1,265 »	2.58 »
Kuopion »	5,168 »	10.79 »
Vaasan »	51,731 »	6.90 »
Oulun »	7,617 »	7.30 »
	<hr/>	<hr/>
	116,211 mk	6.79 mk

Koska yhdistysten luku monessa läänissä on vallan pieni, vaihtelevat edellä esitetyt luvut suuresti vuodesta toiseen, pysyen kuitenkin aina suhteellisesti pienimpänä Mikkelin läänissä.

Samassa läänissä toimivien yhdistysten varat ovat kuitenkin tuntuvasti erisuuret. Tämän asian valaisemiseksi, mitä absoluuttisiin lukuihin tulee, ryhmitetään yhdistykset 1914 vuoden lopussa niiden omistamien varojen suuruuden mukaan, kun niistä on vähennetty maksamattomat korvaukset sekä kaikki lainat. Alla olevassa taulukossa tavattavat luvut osottavat joka ryhmään kuuluvien yhdistysten luvun.

L ä ä n i.	Velat ovat varoja suuremmat			Ei ole varoja eikä velkaa.	Varat ovat velkoja suuremmat				Yhteensä.
	1,000 mk tahi sitä enemmän.	500 mk:sta 1,000 mk:aan.	Vähemmän kuin 500 mk.		Vähemmän kuin 500 mk.	1,000 mk:aan.	500 mk:sta 1,000 mk:aan.	3,000 mk:aan.	
Uudenmaan	—	—	—	—	1	1	4	—	6
Turun ja Porin	2	—	1	—	1	1	2	1	8
Hämeen	—	—	1	—	—	1	—	1	3
Viipurin	3	2	3	—	4	6	3	5	26
Mikkelin	—	1	2	—	1	—	1	—	5
Kuopion	1	—	—	—	—	1	3	—	5
Vaasan	2	2	4	2	16	16	11	6	59
Oulun	—	1	3	—	5	1	2	1	13
Yhteensä	8	6	14	2	28	27	26	14	125

Siis oli 1914 vuoden päättyessä kaikkiaan 22.4 % kaikista yhdistyksistä sellaisia, joiden velat ovat varoja suuremmat ja 76.0 % sellaisia, joiden varat ovat velkoja suuremmat. Niiden yhdistysten luku, joiden velat ovat 500 mk ja sitä enemmän varoja suuremmat, on 11.2 %; niiden luku, joilla ei ole mitään varoja eikä velkoja taikka joiden varat tahi velat eivät nouse 500 markkaan, on 35.2 %, ja niiden luku, joiden varat ovat 500 markkaa tahi sitä suuremmat, on 53.6 % yhdistysten koko luvusta. Ainoastaan 11.2 % yhdistyksistä omistaa nykyään enemmän kuin 3,000 mk:n pääoman. Kehityksen selvittämiseksi esitetään viimeksi mainittuja lukuja myöskin vuosilta 1910—13:

	Velka 500 mk tai sitä suurempi	Velka pienempi kuin 500 mk tai varat pienemmät kuin 500 mk	Varat 500 tahi sitä suuremmat
1910	19.0 %	46.0 %	35.0 %
1911	9.5 »	51.4 »	39.1 »
1912	12.6 »	46.9 »	40.5 »
1913	10.7 »	43.8 »	45.5 »
1914	11.2 »	35.2 »	53.6 »

Tästäkin nähdään että pieni ja varsin hidas taloudellisen aseman parantaminen tosin on huomattavissa, mutta että yhdistykset edelleen ovat yleensä varsin heikkoja.

Seuraavalla sivulla olevissa tauluissa ryhmitetään vahingot sen mukaan, minä kuukausina ne ovat tapahtuneet. Koska tähän tarvittavia tietoja nyt on ensi kertaa vaadittu yhdistyksiltä, ovat vastaukset olleet jonkun verran vajanaiset. Siten on 709:stä hevosia kohdanneesta tapaturmasta saatu ajan mukaan ryhmitetyksi vain 621 tapausta eli 87.6 %, ja nautaeläimiä kohdanneista 602:sta tapaturmasta vain 525 tapausta eli 87.2 %.

Hevosia kohdanneet vahingot vuonna 1914.

L ä ä n i.	Tammikuu.	Helmi- kuu.	Maalis- kuu.	Huhtikuu.	Touko- kuu.	Kesä- kuu.	Heinäkkuu.	Elokuu.	Syyskuu.	Lokakuu.	Marras- kuu.	Joulukuu.	Yhteensä.
Uudenmaan.....	4	2	2	4	1	7	—	1	3	4	2	—	30
Turun ja Porin	9	5	5	6	1	5	3	7	12	2	10	7	72
Hämeen	1	1	4	—	2	2	3	1	2	—	—	1	17
Viipurin	21	9	11	5	14	9	9	15	10	7	15	9	134
Mikkelin	—	1	2	—	—	1	—	—	1	2	—	—	7
Kuopion	4	—	1	—	1	2	—	—	—	1	—	—	9
Vaasan.....	25	32	25	32	25	21	17	16	35	29	21	42	320
Oulun	1	4	4	2	4	5	1	2	2	—	4	3	32
Yhteensä koko maassa	65	54	54	49	48	52	33	42	65	45	52	62	621

Nautaeläimiä kohdanneet vahingot vuonna 1914.

L ä ä n i.	Tammikuu.	Helmi- kuu.	Maalis- kuu.	Huhtikuu.	Touko- kuu.	Kesä- kuu.	Heinäkkuu.	Elokuu.	Syyskuu.	Lokakuu.	Marras- kuu.	Joulukuu.	Yhteensä.
Uudenmaan.....	—	2	—	—	1	1	1	2	3	1	1	3	15
Turun ja Porin	6	—	1	1	6	1	3	2	4	—	2	4	30
Hämeen	—	—	—	—	1	—	—	5	1	—	—	—	7
Viipurin	10	6	9	9	18	25	19	19	8	25	11	16	175
Mikkelin	3	1	1	2	1	4	7	—	3	—	1	—	23
Kuopion	—	2	3	4	3	6	5	12	2	7	—	5	49
Vaasan.....	11	13	11	18	13	30	19	14	19	14	18	13	193
Oulun	—	1	2	1	5	5	1	1	6	5	1	5	33
Yhteensä koko maassa	30	25	27	35	48	72	55	55	46	52	34	46	525

Yhden vuoden tilasto on tietysti vallan riittämätön varsinaisten päätösten tekemiseen. Voidaan kuitenkin ehkä jo panna merkille että hevoset ovat loukkaantuneet suuremmassa määrässä talven keskikuukausina, kun taas nautaeläinten tapaturmavaara on ollut suurin kesän alkupuolella.

Helsingissä syyskuun 23 päivänä 1916.

Onni Hallstén.

Résumé.

I. Sociétés d'assurances contre l'incendie.

Le nombre des sociétés d'assurances contre l'incendie dont le domaine s'étend à moins d'un gouvernement a été en 1914 de 283. Leur répartition entre les gouvernements ressort du tableau suivant, dans lequel on a fait entrer aussi les chiffres correspondants pour 1897, 1900, 1905 et 1910.

Nombre des sociétés d'assurances pour les années 1897, 1900, 1905, 1910 et 1914.

Gouvernement.	1897.	1900.	1905.	1910.	1914.
Nyland	11	11	11	12	11
Åbo et Björneborg.....	36	40	41	42	42
Tavastehus	11	11	11	11	10
Viborg	40	43	45	48	50
S:t Michel	22	22	22	23	23
Kuopio	31	31	30	30	30
Vasa	64	68	72	74	73
Uleåborg	50	56	54	47	44
Total	265	282	286	287	283

La valeur totale d'assurances atteignait, pour ces sociétés,

à la fin de 1913 984,345,554 marcs
» » » » 1914 1,037,355,912 »

A la fin de l'année 1914 la valeur d'assurance des biens assurés en Finlande atteignait environ 4,398,000,000 marcs, d'où on a exclu les réassurances reçues par d'autres sociétés. Les nombres suivants montrent la répartition des sommes assurées entre les divers groupes de sociétés d'assurances. Pour faciliter l'aperçu du développement on a introduit aussi les chiffres pour 1897, 1900, 1905 et 1910.

Valeur des assurances à la fin des années

	1897	1900	1905	1910	1914
	Mcs	Mcs	Mcs	Mcs	Mcs
Grandes sociétés mutuelles	539,256,206	659,952,105	1,087,648 105	1,618,884,087	2,025,175,034
Sociétés de bailliage et de paroisse	352,511,270	436,737,520	569,006,331	778,737,748	1,037,355,912
Compagnies par actions finlandaises	261,365,311	395,246,061	385,769,915	598,582,310	816,517,268
Compagnies par actions étrangères	190,697,825	248,403,933	219,171,739	269,796,891	254,000,000
Compagnies par actions russes (approx.)	160,000,000	170,000,000	160,000,000	245,000,000	265,000,000
Total	1,509,830,612	1,910,339,619	2,421,596,090	3,511,001,036	4,898,048,214

De ces chiffres il résulte que les sociétés de bailliage et de paroisse possédaient, à la fin des années envisagées, la part ci-dessous du montant total des assurances:

1897	1900	1905	1910	1914
23.4 %	22.9 %	23.5 %	22.2 %	23.6 %

On a fait entrer dans le tableau n^o 1, col. 6 et 7, les chiffres pour montrer la répartition de ce montant d'assurances des sociétés de bailliage et de paroisse en assurances des biens immeubles et celles des meubles. Quelques unes des sociétés n'ont pu fournir de données sur ce point; mais les chiffres publiés se rapportant à 99.7 % du montant total des assurances de ces sociétés, on aura pourtant une idée assez exacte de cette répartition. Il ressort de ces chiffres que les assurances des immeubles se montent à 68.1 % et les assurances des meubles à 31.9 % de la valeur totale d'assurances des sociétés.

Le nombre des polices à la fin de l'année 1914 était en tout de 333,769. Pendant l'année 1914 l'accroissement était 12,826 polices. La valeur d'assurances moyenne par police était pour le pays entier de 3,108 marcs.

Le nombre des sinistres était de 2,165, et les indemnités pendant l'année 1914 montaient à 1,582,140 marcs. De ce montant 1,103,554 marcs ont été payés pour indemnités des biens immeubles et 478,586 marcs pour celles des meubles. Donc, les indemnités des biens immeubles ont atteint 69.7 % et les indemnités des meubles 30.3 % du montant total des indemnités de l'année.

Le tableau ci-dessous montre le nombre annuel des incendies et le chiffre des dégâts par million de marcs de la somme moyenne des assurances de l'année.

	Nombre des sinistres.	Chiffre des dégâts par million de marcs de la somme moyenne des assurances.	
Année 1897	1,220	3.7	dégâts
» 1898	1,165	3.3	»
» 1899	1,247	3.2	»
» 1900	1,282	3.1	»
» 1901	1,480	3.4	»
» 1902	1,414	3.0	»
» 1903	1,304	2.7	»
» 1904	1,435	2.8	»
» 1905	1,449	2.7	»
» 1906	1,512	2.6	»
» 1907	1,345	2.2	»
» 1908	1,680	2.6	»
» 1909	1,547	2.2	»
» 1910	1,560	2.07	»
» 1911	1,625	1.97	»
» 1912	1,762	1.96	»
» 1913	1,899	1.98	»
» 1914	2,165	2.14	»

Le nombre des dégâts par mille assurances était en 1914 de 6.6.

Le tableau suivant montre la répartition des dégâts par les mois de l'année.

Janvier	7.8	%
Février	4.7	»
Mars	5.1	»
Avril	9.1	»
Mai	10.9	»
Juin	9.5	»
Juillet	11.4	»
Août	8.9	»
Septembre	10.2	»
Octobre	9.1	»
Novembre	7.0	»
Décembre	6.3	»
	100.0	%

Le tableau suivant donne des renseignements sur les causes des sinistres de l'année 1914.

Cause des sinistres.	Nombre des sinistres.	%
Coup de foudre	108	5.0 %
Explosion	1	0.05 »
Combustion spontanée	15	0.7 »
Foyers en mauvais état	243	11.2 »
Feu de cheminée	117	5.4 »
Cendre chaude	60	2.8 »
Défaut de soins des fumeurs	37	1.7 »
Négligence des foyers	275	12.7 »
Usage négligent des lampes et des huiles combustibles	54	2.5 »
Usage négligent des allumettes	83	3.8 »
Autre négligence	213	9.9 »
Crime d'incendie	31	1.4 »
Autres causes	318	14.7 »
Inconnue	610	28.2 »
	2,165	100.0 %

La valeur d'assurances des biens détruits par crime d'incendie était de 63,226 marcs.

Par 1,000 marcs du montant moyen des assurances de l'année, le montant des sinistres de l'année se monte en 1914 à 1.56 marcs. Dans le tableau suivant on a donné les variations du montant annuel des sinistres pour les années 1897—1913 par 1,000 marcs de la valeur moyenne du capital assuré de l'année.

1897	1898	1899	1900	1901	1902	1903	1904	1905	1906	1907	1908	1909	1910	1911	1912	1913
1.62	1.27	1.30	1.28	1.59	1.31	1.09	1.31	1.26	1.28	1.11	1.34	1.06	1.36	1.28	1.26	1.28

La prime fixée pour l'année 1914, comparée à la somme pour calculer les primes à la fin de l'année était de 1.84 marcs pour 1,000 marcs.

Pour 1897—1910 la moyenne était de 1.64 marcs.

Le montant des primes perçues en 1914 était (en marcs entiers) de 2,064,791 marcs. L'emploi de ces fonds ressort du tableau suivant:

indemnités	1,607,076	marcs
» part des réassureurs	106,503	» 1,500,573 marcs
frais d'administration	237,516	»

· primes, payées aux réassureurs	105,426	marcs
appareils contre le feu	22,711	»
autres dépenses	70,423	»
	<hr/>	
Total	1,936,649	marcs

Excédent en caisse 128,142 »

Si on ajoute à l'excédent mentionné les intérêts et les autres petits revenus qui en 1914 montaient à 343,912 marcs, on obtient comme excédent total 472,054 marcs.

C'est donc la somme dont l'ensemble des sociétés a eu l'occasion d'augmenter leurs fonds et leur caisse.

En comparant, pour les sociétés de bailliage et de paroisse, les indemnités, les frais d'administration et les autres dépenses de l'année avec le capital assuré à la fin de l'année, on voit que pour 1,000 marcs du capital assuré en 1914 on avait indemnités 1.41 marcs et frais d'administration 0.21 marcs.

Les frais d'administration entrant dans la comptabilité sont assez faibles. Mais en les comparant aux mêmes frais pour les autres sociétés, il faut remarquer qu'une partie assez importante de l'administration de ces sociétés est faite à titre gratuit par les élus communaux, et que la partie des frais qui constitue l'indemnité des experts etc. est le plus souvent versée directement par l'intéressé, et ne passe donc pas par la caisse de la société.

Les nombres suivants montrent le montant total des primes perçues en 1914 pour les divers groupes de sociétés d'assurance en Finlande, ainsi que les indemnités et les frais d'administration pour la même année.

	Primes.	Indemnités.	Frais d'administration.
Grandes sociétés mutuelles..	4,873,360 mcs	2,738,872 mcs	891,413 mcs
Sociétés de bailliage et de paroisse	2,064,791 »	1,607,076 »	237,516 »
Compagnies par actions finlandaises	2,946,644 »	1,319,383 »	562,672 »
Compagnies par actions étrangères	882,281 »	501,702 »	139,265 »
	<hr/>		
Total	10,767,076 mcs	6,167,033 mcs	1,830,866 mcs

Du tableau n:o I il ressort qu'un assez grand nombre d'associations de bailliage et de paroisse n'ont qu'un montant d'assurances insignifiant. On a groupé ci-dessous les associations d'après le chiffre de leur montant d'assurances à la fin de l'année; les chiffres indiquent le nombre d'associations appartenant à chaque groupe.

Montant d'assurances à la fin de l'année

	1914
Moins de 0.5 million marcs.....	7
De 0.5 à 1 million »	29
De 1 à 2 millions »	70
De 2 à 5 millions »	128
De 5 à 10 millions »	38
De 10 à 20 millions »	7
Plus de 20 millions »	4
	Total 283

Des sociétés, fonctionnant à la fin de 1914, 12.7 % avaient un montant d'assurances inférieur à 1 million marcs, 70.0 % un montant variant de 1 à 5 millions, 13.4 % de 5 à 10 millions et 3.9 % plus de 10 millions. Les chiffres correspondants à la fin de 1896 étaient resp. de 55.5 %, 41.7 %, 2.0 et 0.8 %.

Comme on le voit, la moyenne du montant d'assurances a augmenté pendant ces dix-huit années, et un déplacement sensible, vers les groupes plus élevés s'est produit. La moyenne du capital assuré de toutes ces sociétés a augmenté de 1,306,000 à 3,665,000 marcs pendant les mêmes années. Pourtant il y a encore un bon nombre de sociétés, qui doivent être considérées comme très faibles. Le montant total des ressources existantes à la fin de l'année 1914 atteint 7,162,000 marcs.

En général, cependant, la situation de ces sociétés, au point de vue aussi de leurs ressources, s'est quelque peu améliorée de la fin de 1897 à la fin de 1914, soit en dix-sept ans. Pour le montrer, on a calculé ci-dessous le montant moyen des ressources des sociétés à la fin des années 1897, 1900, 1905, 1910 et 1914 par 1,000 marcs du capital assuré:

1897	1900	1905	1910	1914
2.40 marcs	3.56 marcs	4.90 marcs	5.84 marcs	6.74 marcs

Mais le montant des ressources est réparti d'une manière très inégale entre les diverses sociétés. Pour en donner une idée, on a groupé, dans le tableau suivant, les sociétés d'après le montant de leurs ressources à la fin de 1914, déduction faite des engagements. Les chiffres indiquent le nombre des sociétés appartenant à chaque groupe.

Passifs dépassant les ressources	12
Sans ni ressources ni passifs	1

Excédent de ressources	{	moins de 1,000 marcs	1
		de 1,000, à 5,000 »	55
		de 5,000 à 10,000 »	48
		de 10,000 à 50,000 »	132
		plus de 50,000 »	34
<hr/>			Total 283

La plupart des sociétés comprises dans les trois premiers groupes sont de celles qui vivent au jour le jour; elles ne perçoivent pour chaque année que la somme nécessaire pour couvrir les dépenses de l'année. Il peut se produire alors facilement un surplus ou un déficit de quelques dizaines de marcs.

II. Sociétés d'assurances sur le bétail.

Dans le présent rapport, concernant les sociétés d'assurances sur le bétail, on traitera les opérations des sociétés dont le champ d'opérations n'atteint pas un gouvernement. Il y en avait 125 à la fin de 1914.

Le nombre de ces sociétés atteignait dans les divers gouvernements:

Gouvernement de Nyland	6
» » Åbo et Björneborg	8
» » Tavastehus	3
» » Viborg	26
» » S:t Michel	5
» » Kuopio	5
» » Vasa	59
» » Uleåborg	13
<hr/>	
Total 125	

Le montant total d'assurances à la fin de 1914 était de:

Chevaux.....	34,181	valeur totale d'assurances	12,090,842	marcs
Bêtes à cornes	42,685	» »	5,008,672	»
Menu bétail	—	» »	20,733	»
<hr/>			Total 17,120,247 marcs	

Si on ajoute à ces chiffres ceux des quatre sociétés opérant dans tout le pays, les assurances sur le bétail comprenaient dans le pays entier, à la fin de 1914:

Chevaux.....	62,004	valeur totale d'assurances	23,197,687	marcs
Bêtes à cornes	60,461	»	7,699,752	»
Menu bétail.....	—	»	20,733	»
Total			30,918,172	marcs

Le nombre des chevaux assurés était de 20.9 % du nombre total des chevaux, et le nombre des bêtes à cornes de 5.1 % seulement.

Entre les sociétés locales, 34 n'assurent que les chevaux, 4 sociétés n'assurent que les bêtes à cornes, les 87 autres à la fois les chevaux et les bêtes à cornes.

Au point de vue du montant d'assurances, ces sociétés peuvent être groupées de la sorte, les chiffres indiquant le nombre des sociétés rentrant dans le groupe.

Année.	Montant d'assurances									
	moins de 50,000 marcs		50,000 marcs—100,000 marcs.		100,000 marcs—200,000 marcs		200,000 marcs—500,000 marcs		500,000 marcs ou plus.	
	Nombre.	%	Nombre.	%	Nombre.	%	Nombre.	%	Nombre.	%
1905	10	17.9	13	23.2	19	33.9	11	19.6	3	5.4
1906	18	23.7	17	22.4	27	35.5	12	15.8	2	2.6
1907	14	17.5	19	23.8	32	40.0	13	16.2	2	2.5
1908	16	18.8	17	20.0	31	36.5	19	22.4	2	2.3
1909	16	17.5	17	18.7	35	38.5	20	22.0	3	3.3
1910	22	22.0	22	22.0	30	30.0	23	23.0	3	3.0
1911	22	21.0	25	23.8	35	33.3	20	19.0	3	2.9
1912	25	22.5	27	24.3	37	33.4	19	17.1	3	2.7
1913	27	22.3	33	27.3	38	31.4	20	16.5	3	2.5
1914	30	24.0	29	23.2	41	32.8	22	17.6	3	2.4

Le nombre des accidents était pour les chevaux de 2.07 % et pour les bêtes à cornes de 1.45 % du nombre des animaux assurés. Les indemnités ont atteint pour les chevaux 1.25 % et pour les bêtes à cornes 1.04 % de la valeur d'assurances.

L'indemnité moyenne payée a été par cheval de 213.27 marcs et par bête à cornes de 81.89 marcs.

Dans le tableau suivant on a résumé les données sur ce point pour les onze années, pour lesquelles il y a des matériaux statistiques.

Année.	Accidents en pourcent.		Indemnité par 100 marcs de la somme assurée.		Indemnité par accident.	
	Chevaux.	Gros bétail.	Chevaux.	Gros bétail.	Chevaux.	Gros bétail.
	%	%	mcs.	mcs.	mcs.	mcs.
1904	1.67	1.68	1.10	1.00	230: 03	55: 43
1905	1.77	1.94	0.96	1.08	212: 53	52: 68
1906	1.60	1.86	1.11	1.18	229: 73	55: 96
1907	1.63	1.45	0.97	1.00	195: 64	62: 25
1908	1.65	1.19	1.11	0.87	224: 69	68: 21
1909	1.74	1.46	1.16	1.00	226: 70	65: 20
1910	2.03	1.26	1.20	0.93	204: 80	71: 30
1911	2.31	1.25	1.68	0.97	299: 22	76: 56
1912	2.21	1.52	1.37	1.06	214: 05	71: 08
1913	1.94	1.33	1.26	1.00	225: 49	80: 65
1914	2.07	1.46	1.25	1.04	213: 12	81: 89

Les primes perçues en 1914 sont

pour l'assurance des chevaux spécialement	115,030 marcs
» » » bêtes à cornes spécialement	23,444 »
» le fonds de réserve	8,311 »
et en outre en commun	104,251 »
Total	251,036 marcs

Cette somme constitue 1.49 % du montant moyen des assurances de l'année. D'autres recettes, intérêts etc. ont donné aux sociétés 19,715 marcs ou 0.12 % du montant moyen des assurances. Il y a donc en tout 270,751 marcs ou 1.60 % du montant moyen des assurances. Sur cette somme il a été dépensé:

en indemnités	201,103 marcs	ou 1.19 %	du mont. des ass.
» frais d'administration	29,602 »	» 0.17 »	» » » »
» accroissements des fonds de réserve	16,023 »	» 0.10 »	» » » »
» autres dépenses	15,287 »	» 0.09 »	» » » »
Total	262,015 marcs	ou 1.55 %	du mont. des ass.

Il reste donc un surplus de 8,736 marcs.

Les frais d'administration se sont montés à 12.2 % et les autres dépenses (frais d'organisation, intérêts etc.) à 6.3 % des primes perçues dans l'année.

Les bilans des sociétés montrent, déduction faite des engagements, un excédent de recettes de 116,211 marcs ou 6.79 pour 1,000 marcs du capital assuré à la fin de l'année. Comme on le voit, ces sociétés n'ont pas encore réuni de capitaux considérables.

I.

PALOVAKUUTUS.

VAKUUTUSSUMMA, VAHINGOT, TAKSOITUS.

SOMMES ASSURÉES, INDEMNITÉS ET TAXATION.

1	2 Yhdistys. (Lääni ja kunta.) <i>Sociétés.</i>	3 Toiminnan alkamivuosi. <i>Année de fondation.</i>	4 Vakuutussumma, jälleenvakuutettu osa poislukematta. <i>Sommes assurées, réass. non déduites.</i>					8 Vuoden lopussa olevasta vakuutussummasta on jälleenvakuutettu. <i>Réassurées à la fin de l'année.</i>	9 Vuoden lopussa olevasta vakuutussummasta on jälleenvakuutettu. <i>Réassurées à la fin de l'année.</i>	10 Vakuutuskir- jojen luku. <i>Nombre des polices.</i>	
			5 Vuoden aikana tapahtunut lisäys +, vähennys— <i>Mouvement pendant l'année.</i>	6 Vuoden lopussa. <i>À la fin de l'année.</i>			7 Yhteensä. <i>Somme.</i>			10 Vuoden lopussa. <i>À la fin de l'année.</i>	11 Vuoden lopussa. <i>À la fin de l'année.</i>
				4 Kiinteimistöä. <i>Immeubles.</i>	5 Irtaimis- toa. <i>Meubles.</i>	6 Kiinteimistöä. <i>Immeubles.</i>					
			8 Vuoden alussa. <i>Au commencement de l'année.</i>								
			<i>Smf.</i>	<i>Smf.</i>	<i>Smf.</i>	<i>Smf.</i>	<i>Smf.</i>	<i>Smf.</i>	<i>Smf.</i>	<i>Smf.</i>	
1	Uudenmaan lääni. <i>Raaseporin kihla- kunta.</i> Karjalohja ja Sam- matti	1911	1,457,265 +	38,716 +	18,410	1,229,576	284,815	1,514,391	223,030	497	555
2	<i>Lohjan kihlakunta.</i> Lohjan kihlakunnan paloapuyhd.	1871	34,789,340 +	1,200,000 +	542,900	27,200,000	9,332,240	36,532,240	2,299,480	6,692	6,999
3	Pusula	1908	2,342,520 +	20,510 +	6,850	1,729,880	640,000	2,369,880	54,500	809	831
4	Yhteensä		37,131,860 +	1,220,510 +	549,750	28,929,880	9,972,240	38,902,120	2,353,980	7,501	7,830
	<i>Helsingin kihla- kunta.</i>										
5	Sipoo	1894	5,268,040 +	194,060 +	109,600	3,832,060	1,739,640	5,571,700	—	1,790	1,900
6	Askula	1879	1,545,620 +	46,970 +	17,950	1,066,570	543,970	1,610,540	68,300	800	829
7	Yhteensä		6,813,660 +	241,030 +	127,550	4,898,630	2,283,610	7,182,240	68,300	2,590	2,729
	<i>Pernajan kihla- kunta.</i>										
8	Itäisen Uudenmaan paloapuyhd.	1892	44,742,840 +	2,005,590 +	1,040,640	34,908,170	12,880,900	47,789,070	1,124,300	14,429	14,969
9	Artjärvi	1866	1,704,763 +	81,546 +	60,529	1,203,683	643,155	1,846,838	—	314	339
10	Elimäki	1889	4,194,380 +	91,970 +	23,060	3,441,780	867,630	4,309,410	—	1,201	1,257
11	Iitti	1879	7,643,620 +	363,760 +	307,500	5,418,910	2,895,970	8,314,880	361,740	1,591	1,696
12	Jaala	1889	1,369,020 +	9,110 +	3,270	868,710	512,690	1,381,400	446,422	285	291
13	Orimattila	1884	4,004,310 +	224,180 +	53,120	2,792,471	1,489,139	4,281,610	—	1,243	1,265
14	Yhteensä		63,658,933 +	2,776,156 +	1,488,119	48,633,724	19,289,484	67,923,208	1,932,462	19,063	19,817
15	Yhteensä Uudenmaan läänessä		109,061,718 +	4,276,412 +	2,183,829	83,691,810	31,830,149	115,521,959	4,577,772	29,651	30,931

12		13		14		15				16				17				18		19		20		21		
Sommes pour calculer les primes, à la fin de l'année.		Korkain salittu vakuutussumma yhdellä vuotulla. La plus grande assurance, les réserves déduites.		Luku. Nombre.	Tilivuoteen kuuluvat vahingot. Sinistres de l'année coulante.								Tilivuotta varten päätetty taksoitus. Taxation pour l'année.								Muistutuksia.					
Vakuutusmaksujen osittussumma vuoden lopussa.		Korvaussumma. Capitaux.			Korvaussumma. Capitaux.		Korvaussumma. Capitaux.		Korvaussumma. Capitaux.		Korvaussumma. Capitaux.		Korvaussumma. Capitaux.		Korvaussumma. Capitaux.		Korvaussumma. Capitaux.		Korvaussumma. Capitaux.						Korvaussumma. Capitaux.	
Smf	Smf	Smf	ml		Smf	ml	Smf	ml	Smf	ml	Smf	ml	Smf	ml	Smf	ml	Smf	ml	Smf	ml					Smf	ml
Kiinteistöä. Immeubles.	Irtaimistoa. Meubles.	Yhteensä. Somme.	Koko rahamäärä. Somme totale.	Siltä vararahastoa varten. De la pour le fonds de réserve.	Vakuutusmaksun ostussumman 1,000 mk:aa kohti. Par 1,000 mk de la col. N:o 12.																					
1,623,910	9,000	3	1,350	—	375	—	1,725	—	1,965	98	—	—	—	—	—	—	—	—	—	—	130	1				
40,908,190	27,000	32	57,331	—	17,735	—	75,066	—	81,389	94	—	—	—	—	—	—	—	—	—	—	2	2				
3,135,860	10,000	3	25	—	—	—	25	—	5,614	87	2,000	—	—	—	—	—	—	—	—	—	180	3				
44,044,050	—	35	57,356	—	17,735	—	75,091	—	87,004	81	2,000	—	—	—	—	—	—	—	—	—	198	4				
6,981,690	30,000	5	701	—	—	—	701	—	7,756	89	1,179	82	—	—	—	—	—	—	—	—	125	5				
2,075,240	8,000	1	250	—	200	—	450	—	2,675	87	208	51	—	—	—	—	—	—	—	—	129	6				
9,056,930	—	6	951	—	200	—	1,151	—	10,432	76	1,388	33	—	—	—	—	—	—	—	—	115	7				
56,010,980	—	52	88,610	33	37,104	81	125,715	14	130,409	20	17,279	82	—	—	—	—	—	—	—	—	233	8				
2,084,572	25,000	4	665	—	985	—	1,650	—	3,098	62	43	38	—	—	—	—	—	—	—	—	150	9				
5,295,400	25,000	7	3,995	—	2,042	70	6,037	70	8,980	99	1,550	—	—	—	—	—	—	—	—	—	175	10				
9,358,590	27,000	17	20,874	55	7,362	75	28,237	30	17,520	33	2,766	37	—	—	—	—	—	—	—	—	190	11				
1,647,620	10,000	4	775	—	45	—	820	—	3,289	49	493	33	—	—	—	—	—	—	—	—	3	12				
4,800,050	30,000	6	8,570	—	1,881	80	10,451	80	9,600	10	1,440	02	—	—	—	—	—	—	—	—	3	13				
79,197,212	—	90	123,489	88	49,422	06	172,911	94	172,898	73	23,572	92	—	—	—	—	—	—	—	—	218	14				
133,922,102	—	134	183,146	88	67,732	06	250,878	94	272,302	28	26,961	25	—	—	—	—	—	—	—	—	203	15				

¹⁾ 0.5 % yhdistyksen koko vakuutus-

kannasta.
²⁾ Vararahastoon taksoitetaan 1 mk 1,000 mk:aa kohti niistä vakuutuksista, jotka ovat viimeisten viiden vuoden aikana otetut.

1	2 Toiminnan alkamiskuusi. <i>Année de fondation.</i>	3 4 5 6 7 8 Vakuutussumma, jälleenvakuutettu osa poislukematta. <i>Sommes assurées, réass. non déduites.</i>						9 Vuoden lopussa olevasta vakuutussummasta on jälleenvakuutettu. <i>Réassurances à la fin de l'année.</i>	10 Vuoden alussa. <i>Au commencement de l'année.</i>	11 Vuoden lopussa. <i>À la fin de l'année.</i>			
		Vuoden alussa. <i>Au commencement de l'année.</i>	Vuoden aikana tapahtunut lisäys +, vähennys—. <i>Mouvement pendant l'année.</i>		Vuoden lopussa. <i>À la fin de l'année.</i>								
			Kilntei- mistöä. <i>Immeu- bles.</i>	Irtaimis- toa. <i>Meubles.</i>	Kilntei- mistöä. <i>Immeu- bles.</i>	Irtaimis- toa. <i>Meubles.</i>	Yhteensä. <i>Somme.</i>						
<i>Smf.</i>	<i>Smf.</i>	<i>Smf.</i>	<i>Smf.</i>	<i>Smf.</i>	<i>Smf.</i>	<i>Smf.</i>							
Turun ja Porin lääni.													
<i>Ahvenanmaan kihla- kunta.</i>													
1	Ahvenanmaan kihlak. paloapuyhdistys ¹⁾	1866	18,620,800	+	721,990	+	112,550	12,531,700	6,923,640	19,455,340	—	3,618	3,695
2	Lemlanti y. m.	1883	811,778	+	31,935	+	25,655	553,365	316,003	869,368	—	196	206
3	Föglö y. m.	1873	1,325,000	+	43,000	+	35,000	823,000	580,000	1,403,000	—	388	410
4	Brändö y. m.	1881	760,000	—	100,000	—	57,060	451,945	150,995	602,940	—	360	296
5	Yhteensä		21,517,578	+	696,925	+	116,145	14,360,010	7,970,638	22,330,648	—	4,562	4,607
<i>Vehmaan kihla- kunta.</i>													
6	Vehmaa y. m.	1873	4,044,730	+	156,640	+	70,690	3,094,970	1,177,090	4,272,060	788,560	898	947
7	Taivassalo y. m. ..	1884	3,957,600	+	232,180	+	134,450	3,147,940	1,176,290	4,324,230	425,880	2,170	2,205
8	Laitila y. m.	1889	10,662,390	+	349,030	+	233,050	7,144,020	4,100,450	11,244,470	319,335	3,491	3,520
9	Yhteensä		18,664,720	+	737,850	+	438,190	13,386,930	6,453,830	19,840,760	1,533,775	6,559	6,672
<i>Mynämäen kihla- kunta.</i>													
10	Mynämäki y. m. ..	1891	5,395,130	+	457,854	+	160,276	3,236,350	2,776,910	6,013,260	—	1,689	1,824
11	Rymättylä y. m. ..	1884	736,368	+	37,840	+	5,710	527,057	252,861	779,918	260,297	132	141
12	Rymättylän tilat- toimain paloapuyh- distys	1898	463,766	+	33,570	+	17,004	341,360	172,980	514,340	—	303	322
13	Navo	1867	2,370,650	+	92,955	+	44,460	1,928,335	579,730	2,508,065	—	783	819
14	Korpo y. m.	1869	1,548,100	+	21,196	+	7,044	1,120,720	455,620	1,576,340	—	524	533
15	Yhteensä		10,514,014	+	643,415	+	234,494	7,153,822	4,238,101	11,391,923	260,297	3,431	3,639
<i>Piikkiön kihla- kunta.</i>													
16	Paimio	1875	4,091,750	+	287,720	+	458,690	2,870,920	1,967,240	4,838,160	616,790	1,052	1,203
17	Sauvo y. m.	1893	3,074,050	+	116,010	+	35,690	2,230,880	994,870	3,225,750	381,430	1,165	1,201
18	Parainen ²⁾	1874	5,644,670	+	344,570	+	165,910	4,514,765	1,640,385	6,155,150	515,420	2,749	2,838
19	Yhteensä		12,810,470	+	748,300	+	660,290	9,616,565	4,602,495	14,219,060	1,513,640	4,966	5,242

12		13		14		15		16		17		18		19		20		21			
Sommes pour calculer les primes, à la fin de l'année.		Vakuutusmaksujen osittuisimpina vuoden lopussa.		Korkeim salittu vakuutussumma yhteensä, Les plus grande assurance, Les réserves des débiteurs.		Luku.		Tilivuoteen kuuluvat vahingot. Sinistres de l'année coulant.						Tilivuotta varten päätetty taksoitus. Taxation pour l'année.						Muistutuksia.	
								Korvaussumma. Capitaul.						Koko rahamäärä. Somme totale.		Siltä vararahasto varten. De là pour le fonds de réserve.		Vakuutusmaksun ostussumman 1,000 mk:aa kohti Par 1,000 mk de la col. N:o 12.			
								Kiinteistöä. Immeubles.		Irtaimistoa. Meubles.		Yhteensä. Somme.									
Smc.	Smc.	Smc.	Smc.	Smc.	Smc.	Smc.	Smc.	Smc.	Smc.	Smc.	Smc.	Smc.	Smc.	Smc.	Smc.	Smc.	Smc.	Smc.	Smc.		
17,999,740	40,000	29	6,974 60	9,100 —	16,074 60	30,599 56	—	—	1 70												
869,368	18,000	—	—	—	—	406 26	162 50	—	50												
1,403,000	12,000	3	360 —	340 —	700 —	900 —	—	—	64												
602,940	6,000	3	1,134 25	—	1,134 25	1,134 25	—	—	1 85												
20,875,048	—	35	8,468 85	9,440 —	17,908 85	33,040 07	162 50	—	1 58												
4,277,260	19,000	6	14,794 —	1,683 60	16,477 60	6,075 66	1,215 13	—	1 50												
4,879,050	10,000	5	260 —	137 —	397 —	6,183 79	1,426 33	—	1 30												
12,553,410	28,000	13	6,198 —	4,411 40	10,609 40	18,601 39	3,720 04	—	1 50												
21,709,720	—	24	21,252 —	6,232 —	27,484 —	30,860 84	6,361 50	—	1 42												
6,154,570	15,000	10	950 —	2,597 95	3,547 95	6,154 57	3,077 28	—	1 —												
728,343	6,000	—	—	—	—	805 47	150 —	—	1 —												
514,340	4,000	2	420 —	110 —	530 —	537 30	—	—	1 —												
2,508,065	27,000	4	28 15	85 77	113 92	2,198 90	549 72	—	87												
1,576,340	15,000	2	37 —	100 —	137 —	1,939 29	437 16	—	1 30												
11,481,658	—	18	1,435 15	2,893 72	4,328 87	11,635 53	4,214 16	—	1 01												
7,013,870	19,000	4	15,443 05	790 50	16,233 55	10,406 14	—	—	1 50												
3,741,380	18,000	4	10,245 —	4,100 —	14,345 —	9,683 88	774 63	—	2 50												
7,416,975	22,500	4	550 80	400 —	950 80	11,693 56	—	—	2 —												
18,172,225	—	12	26,238 85	5,290 50	31,529 35	31,783 58	774 63	—	1 74												

¹⁾ Toimintavuosi 1913, 11, 1—1914, 10, 31.

²⁾ Toimintavuosi 1913, 11, 1—1914, 10, 31.

1	2	3						9	10		11		
		Vakuutussumma, jälleenvakuutettu osa poislukematta. Sommes assurées, réass. non déduites.							Vuoden lopussa olevasta vakuutussummasta on jälleenvakuutettu. Réassurances à la fin de l'année.	Vakuutuskirjain luku. Nombre des polices.			
		Vuoden alussa. Au commencement de l'année.	Vuoden aikana tapahtunut lisäys +, vähennys—. Mouvement pendant l'année.		Vuoden lopussa. À la fin de l'année.					Vuoden alussa. Au commencement de l'année.		Vuoden lopussa. À la fin de l'année.	
			Kiinteistöä. Immeubles.	Irtaimistoa. Meubles.	Kiinteistöä. Immeubles.	Irtaimistoa. Meubles.	Yhteensä. Somme.						
Yhdistys. (Lääni ja kunta.) Sociétés.		Toiminnan alkamisvuosi. Année de fondation.		Smf.		Smf.		Smf.		Smf.			
<i>Halikon kihlakunta.</i>													
1	Kemiö y. m.	1873	9,119,760	+	589,990	+	381,260	6,363,550	3,727,460	10,091,010	—	2,209	2,357
2	Perniö	1867	6,852,940	+	449,740	+	344,330	3,983,840	3,663,170	7,647,010	1,055,890	1,157	1,225
3	Finby	1905	1,818,995	+	64,675	+	11,715	1,197,770	697,615	1,895,385	402,515	543	516
4	Kisko y. m.	1874	2,717,900	+	227,510	+	316,850	1,977,860	1,284,400	3,262,260	1,258,004	483	396
5	Kiikala	1876	2,539,770	+	126,110	+	79,710	1,648,100	1,097,490	2,745,590	283,580	500	521
6	Halikko y. m.	1870	7,032,360	+	17,720	+	270,350	4,437,920	2,882,510	7,320,430	19,700	1,482	1,552
7	Uskela y. m.	1874	9,320,820	+	135,870	+	163,420	5,648,730	3,971,380	9,620,110	156,100	2,940	3,079
8	Yhteensä		39,402,545	+	1,611,615	+	1,567,635	25,257,770	17,324,025	42,581,795	3,175,789	9,314	9,646
<i>Uvilan kihlakunta.</i>													
9	Uvila y. m.	1890	10,194,970	+	198,310	+	1,065,540	5,046,600	6,412,220	11,458,820	532,610	3,142	3,344
10	Nakkila	1889	3,932,420	+	50,600	—	—	2,102,810	1,880,210	3,983,020	986,558	883	918
11	Merikarvia y. m. ..	1891	6,609,770	+	195,950	+	343,010	5,228,090	1,920,640	7,148,730	—	2,860	3,148
12	Kiukainen y. m. ..	1885	22,339,260	+	1,281,340	+	374,750	15,208,380	8,786,970	23,995,350	—	11,601	12,135
13	Lappi	1888	1,712,865	+	54,695	+	40,890	1,201,590	606,860	1,808,450	194,455	908	952
14	Yhteensä		44,789,285	+	1,780,895	+	1,824,190	28,787,470	19,606,900	48,394,370	1,713,623	19,394	20,497
<i>Ikaalisten kihlakunta.</i>													
15	Ikaalinen	1891	6,382,252	+	279,100	+	132,250	4,156,622	2,636,980	6,793,602	169,450	2,844	2,922
16	Parkano	1899	1,908,520	+	108,500	+	44,540	1,296,900	764,660	2,061,560	108,950	1,072	1,093
17	Kankaanpää y. m. .	1892	4,955,561	+	348,624	+	202,930	4,314,650	1,192,465	5,507,115	—	1,555	1,750
18	Yhteensä		13,246,333	+	736,224	+	379,720	9,768,172	4,594,105	14,362,277	278,400	5,471	5,765
<i>Tyrvään kihlakunta.</i>													
19	Karkku y. m.	1894	2,506,715	+	38,550	+	2,100	1,723,595	823,770	2,547,365	628,000	663	657
20	Mouhijärvi	1878	4,225,600	+	200,000	+	85,180	3,153,232	1,357,548	4,510,780	1,063,315	1,187	1,271
21	Lavia	1885	1,381,795	+	76,530	—	2,285	986,100	469,940	1,456,040	240,621	430	488
22	Tyrvää y. m.	1872	7,850,770	+	268,380	+	149,230	5,523,830	2,744,550	8,268,380	811,230	3,183	3,242
23	Yhteensä		15,964,880	+	583,460	+	234,225	11,386,757	5,395,808	16,782,565	2,743,166	5,463	5,658

1	2 Yhdistys. (Lääni ja kunta.) Sociétés.	3 Touhinnan alkamivuosi. Année de fondation.	4 Vakuutussumma, jälleenvakuutettu osa poislukematta. Sommes assurées, réass. non déduites.					8 Vuoden lopussa olevasta vakuutussummasta on jälleenvakuutettu. Réassurances à la fin de l'année.	9 Vuoden lopussa olevasta vakuutussummasta on jälleenvakuutettu. Réassurances à la fin de l'année.	10 Vuoden alussa. Au commencement de l'année.	11 Vuoden lopussa. À la fin de l'année.		
			5 Vuoden aikana tapahtunut lisäys +, vähennys—. Mouvement pendant l'année.		6 Vuoden lopussa. À la fin de l'année.								
			7 Vuoden alussa. Au commencement de l'année.	8 Kiinteistöä. Immeubles.	9 Irtaimistoa. Meubles.	10 Kiinteistöä. Immeubles.	11 Irtaimistoa. Meubles.					12 Yhteensä. Somme.	
													Smf.
<i>Loimaan kihlakunta.</i>													
1	Punkalaidun	1896	3,016,860	+	42,300	+	227,410	2,068,760	1,217,810	3,286,570	422,670	2,071	2,075
2	Loimaa y. m.	1871	11,422,520	+	491,050	+	250,790	7,896,160	4,268,200	12,164,360	457,635	4,448	4,709
3	Kokemäki y. m. ...	1871	21,126,890	+	756,310	+	379,060	14,019,720	8,242,540	22,262,260	7,774,500	14,361	15,582
4	Yhteensä		35,566,270	+	1,289,660	+	857,260	23,984,640	13,728,550	37,713,190	8,654,805	20,880	22,366
<i>Maskun kihlakunta.</i>													
5	Marttila y. m.	1868	8,132,220	+	164,500	+	69,690	5,008,070	3,358,340	8,366,410	1,765,310	1,677	1,736
6	Lieto y. m.	1870	3,156,510	+	108,750	+	52,870	2,251,090	1,067,040	3,318,130	345,290	660	670
7	Nousiainen	1866	2,068,460	+	59,340	+	42,700	1,392,050	778,450	2,170,500	290,184	601	618
8	Pöytyä y. m.	1870	3,875,660	+	787,970	—	584,840	2,879,270	1,199,520	4,078,790	14,000	1,088	1,096
9	Masku y. m.	1878	9,383,418	+	109,580	+	284,290	6,394,068	3,383,220	9,777,288	926,020	1,910	1,965
10	Yhteensä		26,616,268	+	1,230,140	—	135,290	17,924,548	9,786,570	27,711,118	3,340,804	5,936	6,085
11	Yhteensä Turun ja Porin läänissä...		239,092,363	+	10,058,484	+	6,176,859	161,626,684	93,701,022	255,327,706	23,214,299	85,976	90,177
<i>Hämeen lääni.</i>													
<i>Ruoveden kihlakunta.</i>													
12	Ruovesi	1866	6,976,130	+	165,970	+	77,240	4,987,440	2,231,900	7,219,340	2,507,260	1,392	1,400
13	Kuru	1896	1,518,310	—	2,750	—	4,240	983,240	528,080	1,511,320	—	393	385
14	Teisko	1896	2,398,130	+	100,000	+	43,160	1,792,350	748,940	2,541,290	948,995	676	755
15	Yhteensä		10,892,570	+	263,220	+	116,160	7,763,030	3,508,920	11,271,950	3,456,255	2,461	2,540
<i>Pirkkalan kihlakunta.</i>													
16	Vesilahti y. m.	1897	3,957,860	+	270,410	+	65,400	2,820,660	1,473,010	4,293,670	—	1,948	1,205
<i>Jämsän kihlakunta.</i>													
17	Jämsä	1890	5,465,920	+	202,490	+	157,310	3,881,340	1,944,380	5,825,720	84,000	1,296	1,348
18	Korpilahti	1890	2,145,469	—	229,996	—	28,505	1,398,423	488,545	1,886,968	—	424	451
19	Längelmäki y. m. ...	1894	1,528,190	+	62,905	+	32,855	1,238,695	385,255	1,623,950	—	544	571
20	Eräjärvi	1893	643,850	+	16,290	—	7,700	432,440	220,000	652,440	—	311	364
21	Kuhmalahhti	1906	658,400	+	47,820	+	25,510	552,210	179,520	731,730	79,150	318	348
22	Kuhmoinen	1911	2,279,500	+	98,180	+	40,360	1,808,780	609,260	2,418,040	—	525	556
23	Yhteensä		12,721,329	+	197,689	+	219,830	9,311,888	3,826,960	13,138,848	163,150	3,418	3,638
24	Yhteensä Hämeen läänissä		27,571,759	+	731,319	+	401,390	19,895,578	8,808,890	28,704,468	3,619,405	7,827	7,383

13		14		15		16		17		18		19		20		21	
Sommes pour calculer les primes à la fin de l'année.		Korkein sallittu vakutussumma yhdellä vakuutilla. Les plus grandes assurances, les réassurances déduites.		Tilivuoteen kuuluvat vahingot. Sinistres de l'année courante.						Tilivuotta varten päätetty taksoitus. Tazation pour l'année.						Muistutuksia.	
				Korvaussumma. Capitaulz						Vakuutusmaksu osiussumman 1,000 mk:aa kohti. Par 1,000 mk: de la col. N.º 12.							
				Klintermistöä. Immeubles.		Irtaimistoa. Meubles.		Yhteensä. Somme.		Koko rahamäärä. Somme totale.		Sillä varainhastoa varten. De la pour le fonds de réserve.		Vakuutusmaksu osiussumman 1,000 mk:aa kohti. Par 1,000 mk: de la col. N.º 12.			
Smf.	Smf.	Luku. Nombre.		Smf.	mk	Smf.	mk	Smf.	mk	Smf.	mk	Smf.	mk	Smf.	mk		
3,551,060	20,000	4	2,600	—	10,893	—	13,493	—	7,191	23	1,797	81	2	—	—	1	
13,296,480	?	20	16,336	—	14,433	25	30,769	25	23,130	35	—	—	1	70	—	2	
28,068,130	48,000	26	39,691	—	19,986	70	59,677	70	56,136	96	2,807	05	2	—	—	3	
44,915,670	—	50	58,627	—	45,312	95	103,939	95	86,458	54	4,604	86	1	92	—	4	
9,296,830	22,000	2	4,229	—	3,593	21	7,822	21	14,091	57	2,819	86	1	50	—	5	
3,630,590	15,000	4	3,824	—	1,170	—	4,994	—	6,606	97	660	69	2	—	—	6	
2,423,430	10,000	3	—	—	1,796	95	1,796	95	3,155	38	751	55	1	30	—	7	
4,744,340	12,000	16	9,201	—	3,933	10	13,134	10	5,782	15	1,156	50	1	20	—	8	
10,072,072	18,000	14	22,778	—	13,860	85	36,638	85	27,667	17	2,812	42	2	75	—	9	
30,167,262	—	39	40,032	—	24,354	11	64,386	11	57,303	24	8,201	02	1	90	—	10	
292,859,369	—	337	241,477	25	147,326	01	388,803	26	478,910	20	61,778	80	1	64	—	11	
8,861,830	20,000	6	3,989	—	1,048	75	5,037	75	17,552	24	4,388	06	2	—	—	12	
1,511,320	35,000	4	9	—	90	25	99	25	2,360	90	236	09	1	56	—	13	
2,962,670	9,000	7	2,219	75	30	—	2,249	75	5,928	89	556	91	2	—	—	14	
13,335,820	—	17	6,217	75	1,169	—	7,386	75	25,842	03	5,181	06	1	94	—	15	
5,787,360	25,000	5	985	—	873	—	1,858	—	8,683	38	—	—	1	50	—	16	
7,185,560	22,000	15	3,489	70	2,928	10	6,417	80	12,934	—	2,155	50	1	80	—	17	
2,303,935	—	5	1,398	—	175	—	1,573	—	3,641	09	—	—	1	50	—	18	
1,823,020	31,046	1	10	—	—	—	10	—	2,314	98	453	41	1	50	—	19	
836,410	15,207	2	51	—	15	—	66	—	1,235	57	247	11	1	50	—	20	
903,270	4,000	1	155	—	—	—	155	—	1,800	—	900	—	2	—	—	21	
2,755,990	12,000	2	150	—	206	55	356	55	3,947	60	798	97	1	50	—	22	
15,808,185	—	26	5,253	70	3,324	65	8,578	35	25,873	24	4,554	99	1	64	—	23	
34,931,365	—	48	12,456	45	5,366	65	17,823	10	60,398	65	9,736	05	1	73	—	24	

1) Keskimäärin; 10 vuotta yhdistyksessä olleilta osakkailta 1 mk 50 p 1,000 m:kaa kohti ja myöhemmin liittyneiltä 2 mk 1,000 mk:aa kohti.

1	2	3					4		5		6		7		8		9	10		11
		Vakuutussumma, jälleenvakuutettu osa poislukematta.										Vuoden lopussa olevasta vakuutussummasta on jälleenvakuutettu. Réassurances à la fin de l'année.	Vakuutuskirjain luku.							
		Sommes assurées, réass. non déduites.											Nombre des polices.							
		Vuoden alussa. Au commencement de l'année.		Vuoden aikana tapahtunut lisäys +, vähennys—.		Vuoden lopussa. À la fin de l'année.		Vuoden alussa. Au commencement de l'année.		Vuoden lopussa. À la fin de l'année.										
Smf.		Smf.		Smf.		Smf.		Smf.		Smf.		Smf.								
Viipurin lääni.																				
<i>Rannan kihlakunta.</i>																				
1	Viipurin esikaup. . .	1908	7,645,090	+	1,580,070	+	317,360	7,269,865	2,272,655	9,542,520	494,820	2,385	2,897							
2	Nuijamaa	1910	1,447,595	+	539,817	+	129,572	1,681,657	435,327	2,116,984	—	407	484							
3	Koivisto	1896	4,675,490	—	—	—	3,744,390	931,100	4,675,490	—	1,736	1,736								
4	Johannes	1888	1,638,944	+	787,913	+	30,903	2,089,219	368,541	2,457,760	—	680	884							
5	Uusikirkko	1888	6,467,310	+	71,980	+	36,250	5,600,140	975,400	6,575,540	142,890	2,263	2,250							
6	Kuolemajärvi	1911	3,106,973	+	9,036	—	40,008	2,268,844	807,157	3,076,001	—	961	969							
7	Yhteensä		24,981,402	+	2,988,816	+	474,077	22,654,115	5,790,180	28,444,295	637,710	8,432	9,220							
<i>Kymän kihlakunta.</i>																				
8	Pyhtää	1870	1,412,440	+	145,250	+	36,220	1,390,420	203,490	1,593,910	716,500	339	378							
9	Kymi	1867	2,719,210	+	155,040	+	65,530	2,404,960	534,820	2,939,780	80,000	720	759							
10	Vehkalahti	1910	7,128,460	+	237,140	+	195,450	5,056,350	2,504,700	7,561,050	—	1,559	1,594							
11	Virolahti	1910	5,158,237	+	145,325	+	137,285	4,327,097	1,113,750	5,440,847	657,758	2,147	2,250							
12	Miehikkälä	1911	2,198,925	+	26,070	+	19,895	1,963,890	281,000	2,244,890	290,773	658	664							
13	Säkkijärvi	1911	5,307,021	+	490,679	—	183,830	4,787,729	826,141	5,613,870	—	1,635	1,683							
14	Sippola	1894	3,005,270	+	153,200	+	117,281	2,637,130	638,621	3,275,751	—	947	997							
15	Yhteensä		26,929,563	+	1,352,704	+	387,831	22,567,576	6,102,522	28,670,098	1,745,031	8,005	8,325							
<i>Lappeen kihlakunta.</i>																				
16	Valkeala	1894	9,324,130	+	221,930	+	141,520	6,992,470	2,695,110	9,687,580	—	1,936	2,006							
17	Luumäki	1911	3,843,550	+	185,730	—	46,200	2,727,960	1,255,120	3,983,080	—	1,017	1,126							
18	Lappee	1896	5,628,485	+	423,980	—	4,976,335	1,663,740	6,052,465	1,755,383	1,114	1,195								
19	Lemi	1905	1,629,380	+	26,490	+	14,030	1,203,775	466,123	1,669,900	—	534	551							
20	Taipalsaari	1903	2,800,180	+	202,650	+	20,620	1,971,480	1,051,970	3,023,450	880,350	669	687							
21	Savitaipale	1894	2,603,347	+	67,030	—	2,134	2,390,633	277,610	2,668,243	—	913	917							
22	Suomenniemi	1911	1,080,610	+	39,280	+	13,180	788,620	344,450	1,133,070	90,360	299	303							
23	Yhteensä		26,909,682	+	1,167,090	+	141,016	21,051,273	7,754,125	28,217,788	2,726,093	6,482	6,785							
<i>Jääsken kihlakunta.</i>																				
24	Joutseno	1895	2,708,410	+	135,000	+	53,630	2,095,000	802,040	2,897,040	602,536	716	732							
25	Ruokolahti	1897	4,275,700	+	752,321	—	4,917,446	110,575	5,028,021	—	1,303	1,332								
26	Rautjärvi	1911	1,726,324	+	77,297	+	24,210	1,665,301	162,530	1,827,831	—	665	758							
27	Kirvu	1889	3,550,000	+	65,625	+	28,520	3,036,105	608,040	3,644,145	—	1,255	1,261							
28	Jääski	1890	3,687,670	+	192,890	+	70,820	3,039,190	912,190	3,951,380	—	1,064	1,094							
29	Antrea	1896	6,861,461	—	359,032	+	24,001	5,335,020	1,191,410	6,526,430	—	1,853	1,895							
30	Yhteensä		22,809,565	+	864,101	+	201,181	20,088,062	3,786,785	23,874,847	602,536	6,856	7,072							

1	2 Yhdistys. (Lääni ja kunta.) Sociétés.	3 Toiminnan alkamisvuosi. Année de fondation.	4 Vakuutussumma, jälleenvakuutettu osa poislukematta. Sommes assurées, réass. non déduites.					8 Yhteensä. Somme.	9 Vuoden lopussa olevasta vakuutussummasta on jälleenvakuutettu. Réassurances à la fin de l'année.	10 11 Vakuutuskir- jain luku. Nombre des polices.			
			5 Vuoden aikana tapahtunut lisäys +, vähennys—. Mouvement pendant l'année.		6 Vuoden lopussa. À la fin de l'année.					10 Vuoden alussa. Au commencement de l'année.	11 Vuoden lopussa. À la fin de l'année.		
			7 Kiinteis- mistöä. Immeu- bles.	7 Irtaimis- toa. Meubles.	6 Kiinteis- mistöä. Immeu- bles.	6 Irtaimis- toa. Meubles.	7 Yhteensä. Somme.						
Smf.	Smf.	Smf.	Smf.	Smf.	Smf.	Smf.	Smf.						
<i>Äyräpään kihla-</i>													
<i>kunta.</i>													
1	Muola	1910	6,255,034	+	175,614	+	19,536	4,511,554	1,938,630	6,450,184	—	2,068	2,178
2	Kyyrölä	1896	492,050	+	24,310	+	4,150	441,895	78,615	520,510	—	380	399
3	Heinjoki	1876	1,609,300	+	46,790	+	9,540	1,099,030	566,600	1,665,630	—	427	428
4	Kivennapa	1911	4,652,070	+	76,345	+	52,985	3,880,900	900,500	4,781,400	244,230	1,394	1,503
5	Valkjärvi	1911	4,178,870	+	61,080	+	15,270	3,066,560	1,188,660	4,255,220	—	1,158	1,176
6	Rautu	1908	1,667,221	+	114,020	+	1,259	1,356,506	425,994	1,782,500	—	791	793
7	Yhteensä		18,854,545	+	498,159	+	102,740	14,356,445	5,098,999	19,455,444	244,230	6,218	6,477
<i>Käkisalmen kihla-</i>													
<i>kunta.</i>													
8	Sakkola ja Metsä- pirtti	1910	5,614,190	+	276,720	+	75,890	3,983,640	1,983,160	5,966,800	—	1,760	1,803
9	Pyhäjärvi	1897	2,608,020	+	103,080	+	28,050	2,024,510	714,640	2,739,150	—	1,064	1,060
10	Räisälä	1886	2,697,228	+	316,300	+	2,232	2,020,490	995,270	3,015,760	—	877	891
11	Käkisalmi	1886	1,102,823	+	30,130	+	16,690	826,660	322,983	1,149,643	288,760	332	349
12	Kaukola	1895	1,380,020	+	832,310	+	278,410	1,864,310	626,430	2,490,740	—	458	625
13	Hiitola	1911	3,101,840	+	316,090	—	3,030	2,812,500	602,400	3,414,900	87,360	1,016	1,078
14	Yhteensä		16,504,121	+	1,874,630	+	398,242	13,532,110	5,244,883	18,776,993	576,120	5,507	5,806
<i>Kurkijoen kihla-</i>													
<i>kunta.</i>													
15	Kurkijoki	1900	2,680,220	+	144,210	+	111,320	2,237,960	697,790	2,935,750	—	1,049	1,082
16	Parikkala	1908	4,486,489	+	249,805	+	85,414	3,489,535	1,332,173	4,821,708	—	1,558	1,636
17	Jaakkima	1896	5,518,830	+	102,205	—	13,428	3,210,280	2,397,327	5,607,607	—	2,052	2,052
18	Yhteensä		12,685,539	+	496,220	+	183,306	8,937,775	4,427,290	13,365,065	—	4,659	4,770
<i>Sortavalan kihla-</i>													
<i>kunta.</i>													
19	Ruskeala	1912	1,299,550	+	21,790	+	46,520	1,016,880	350,980	1,367,860	—	577	607
20	Sortavala	1882	4,903,490	+	201,746	+	134,740	3,940,753	1,299,223	5,239,976	—	2,420	2,453
21	Uukuniemi	1911	1,383,780	+	42,375	+	8,765	1,047,015	387,905	1,434,920	—	732	762
22	Yhteensä		7,586,820	+	265,911	+	190,025	6,004,648	2,038,108	8,042,756	—	3,729	3,822

1	2	3	4					8	9	10 11			
			Vakuutussumma, jälleenvakuutettu osa poislukematta.							Vuoden lopussa olevasta vakuutussummasta on jälleenvakuutettu.	Vakuutuskirjain luku.		
			Sommes assurées, réass. non déduites.								Rassurances à la fin de l'année.	Nombre des polices.	
			Vuoden alussa.	Vuoden aikana tapahtunut lisäys +, vähennys—.		Vuoden lopussa.						Vuoden lopussa.	Vuoden alussa.
Au commencement de l'année.	Kiinteistöä.	Irtaimistoa.		Kiinteistöä.	Irtaimistoa.	A la fin de l'année.	Au commencement de l'année.						
Yhdistys. (Lääni ja kunta.) Sociétés.	Toimintavuosi. Année de fondation.	Smf.	Smf.	Smf.	Smf.	Smf.	Smf.	Smf.	Smf.	Smf.			
<i>Salmin kihlakunta.</i>													
1	Impilahti	1911	2,109,660	+	79,217	+	45,167	1,837,532	396,512	2,234,044	860,380	1,141	1,253
2	Suistamo	1885	1,198,356	+	126,909	+	7,250	1,192,115	140,400	1,332,515	—	837	888
3	Salmi	1912	2,967,615	+	96,330	—	—	3,063,945	—	3,063,945	—	1,358	1,590
4	Suojärvi	1896	1,221,130	+	17,980	+	3,240	1,208,900	33,450	1,242,350	—	698	720
5	Korpiselkä	1882	505,837	+	27,726	+	69,537	380,000	223,100	603,100	—	241	229
6	Soanlahti	1895	567,560	—	540	+	60,000	500,020	127,000	627,020	—	246	244
7	Yhteensä		8,570,158	+	347,622	+	185,194	8,182,512	920,462	9,102,974	860,380	4,521	4,924
8	Yhteensä Viipurin läänissä		165,831,395	+	9,855,253	+	2,263,612	137,374,516	41,163,354	177,950,260	7,392,100	54,409	57,201
<i>Mikkelin lääni.</i>													
<i>Heinolan kihlakunta.</i>													
9	Heinola	1902	1,627,220	+	48,740	+	4,890	1,501,600	179,250	1,680,850	97,000	760	803
10	Sysmä	1888	3,332,750	+	76,580	+	82,500	2,588,500	903,330	3,491,830	—	1,033	1,071
11	Hartola	1910	1,937,590	+	31,680	+	13,400	1,441,500	541,170	1,982,670	63,010	1,225	1,264
12	Joutsa y. m.	1893	3,448,150	+	52,580	+	23,939	2,640,040	884,629	3,524,669	26,299	765	892
13	Mäntyharju	1884	4,566,097	+	74,915	+	21,382	3,840,686	821,708	4,662,394	—	1,377	1,398
14	Yhteensä		14,911,807	+	284,495	+	146,111	12,012,326	3,330,087	15,342,413	186,309	5,160	5,428
<i>Mikkelin kihlakunta.</i>													
15	Mikkelin maalaisk. .	1882	3,880,359	+	179,950	+	94,759	3,262,688	892,380	4,155,068	—	1,210	1,249
16	Anttola	1912	1,092,210	+	25,410	+	7,400	870,360	254,660	1,125,020	47,700	402	412
17	Kangasniemi	1910	4,341,730	+	86,380	+	9,680	3,156,860	1,280,930	4,437,790	—	1,265	1,283
18	Ristiina	1911	2,546,138	+	134,910	+	40,055	2,261,839	459,264	2,721,103	—	839	870
19	Hirvensalmi	1910	2,768,730	+	143,165	+	5,640	2,262,240	655,295	2,917,535	—	918	958
20	Yhteensä		14,629,167	+	569,815	+	157,534	11,813,987	3,542,529	15,356,516	47,700	4,634	4,772
<i>Juvan kihlakunta.</i>													
21	Juva	1910	3,338,650	+	83,560	+	2,370	2,742,090	682,490	3,424,580	—	964	1,065
22	Pieksämäki	1911	3,491,290	—	9,110	+	79,490	2,360,190	1,201,480	3,561,670	8,520	1,374	1,362
23	Haukivuori	1911	1,107,053	+	15,890	+	8,795	825,890	305,848	1,131,738	—	451	457
24	Virtasalmi	1911	1,293,200	+	56,210	+	21,370	987,180	383,600	1,370,780	102,380	500	527
25	Jäppilä	1911	1,488,019	—	234,040	—	123,624	777,410	352,945	1,130,355	—	410	429
26	Joroinen	1878	1,002,390	+	56,990	+	4,290	901,990	161,680	1,063,670	—	380	390
27	Puumala	1911	2,128,710	+	51,590	+	24,400	1,793,800	405,900	2,204,700	—	728	746
28	Yhteensä		13,849,312	+	21,090	+	17,091	10,393,550	3,493,943	13,887,493	110,900	4,807	4,976

12		13		14		15				16				17				18				19				20				21			
Sommes pour calculer les primes, à la fin de l'année.		Vakuutusmaksujen o- tussumma vuoden lopussa.		Korkein sallittu vakuutus- summa yhdeksi vakuutus- vuodeksi.		Tilivuoteen kuuluvat vahingot. <i>Sinistres de l'année courante.</i>		Korvaussumma. <i>Capitaux.</i>				Tilivuotta varten päätetty taksioitus. <i>Taxation pour l'année.</i>				Koko rahankäsi. <i>Somme totale.</i>				Sillä vararahas- toa varten. <i>De la pour le fonds de réserve.</i>				Vakuutusmaksun osuussumma 1,000 mk:aa kohden. <i>Par 1,000 mk. de la col. N.º 12.</i>				Muistutuksia.					
<i>Smc.</i>		<i>Smc.</i>		Luku <i>Nombre.</i>		Kiinteistöjä. <i>Immeubles.</i>		Irtaimistoja. <i>Mebles.</i>		Yhteensä. <i>Somme.</i>		<i>Smc.</i>		<i>Smc.</i>		<i>Smc.</i>		<i>Smc.</i>		<i>Smc.</i>		<i>Smc.</i>											
<i>Smc.</i>		<i>Smc.</i>		<i>Smc.</i>		<i>Smc.</i>		<i>Smc.</i>		<i>Smc.</i>		<i>Smc.</i>		<i>Smc.</i>		<i>Smc.</i>		<i>Smc.</i>		<i>Smc.</i>		<i>Smc.</i>											
2,365,132	8,000	8	4,480	—	773	75	5,253	75	—	—	—	5,978	13	—	—	—	—	—	—	—	—	2	50	1									
1,332,515	6,000	6	7,925	—	95	—	8,020	—	—	—	—	3,997	55	—	—	—	—	—	—	—	—	3	—	2									
3,063,945	6,000	5	7,375	—	—	—	7,375	—	—	—	—	9,191	83	1,531	97	—	—	—	—	—	—	3	—	3									
1,242,350	7,000	11	1,256	—	110	—	1,366	—	—	—	—	3,661	25	—	—	—	—	—	—	—	—	2	95	4									
603,100	6,000	1	500	—	—	—	500	—	—	—	—	1,206	20	—	—	—	—	—	—	—	—	2	—	5									
633,020	6,000	—	—	—	—	—	—	—	—	—	—	633	02	—	—	—	—	—	—	—	—	1	—	6									
9,240,062	—	31	21,536	—	978	75	22,514	75	—	—	—	24,667	98	1,531	97	—	—	—	—	—	—	2	67	7									
187,677,571	—	411	254,067	62	66,452	48	320,520	10	—	—	—	425,574	31	34,335	08	—	—	—	—	—	—	2	27	8									
1,738,450	8,000	5	13,225	—	1,440	—	14,665	—	—	—	—	3,364	34	—	—	—	—	—	—	—	—	2	—	9									
4,221,000	35,000	4	298	—	60	—	358	—	—	—	—	4,041	53	1,010	38	—	—	—	—	—	—	1	—	10									
2,136,980	10,000	4	4,259	50	453	80	4,713	30	—	—	—	3,407	50	3,059	60	—	—	—	—	—	—	2	—	11									
3,524,669	25,000	5	536	—	70	—	606	—	—	—	—	5,061	42	—	—	—	—	—	—	—	—	1	40	12									
5,677,553	21,000	21	11,968	—	1,092	50	13,060	50	—	—	—	11,289	07	563	60	—	—	—	—	—	—	2	—	13									
17,298,652	—	39	30,286	50	3,116	30	33,402	80	—	—	—	27,834	86	4,633	58	—	—	—	—	—	—	1	61	14									
4,843,184	12,000	8	1,665	—	540	—	2,205	—	—	—	—	8,998	14	—	—	—	—	—	—	—	—	2	—	15									
1,125,020	7,000	5	173	50	155	—	328	50	—	—	—	1,685	69	560	67	—	—	—	—	—	—	1	50	16									
5,134,180	30,000	15	25,048	67	16,338	—	41,386	67	—	—	—	9,667	70	455	95	—	—	—	—	—	—	2	—	17									
3,668,999	14,000	10	3,792	50	680	15	4,472	65	—	—	—	5,957	88	563	52	—	—	—	—	—	—	1	60	18									
2,917,535	18,000	8	3,459	50	727	50	4,187	—	—	—	—	4,860	—	—	—	—	—	—	—	—	—	1	70	19									
17,688,918	—	46	34,139	17	18,440	65	52,579	82	—	—	—	31,169	41	1,580	14	—	—	—	—	—	—	1	76	20									
3,424,580	12,000	15	13,711	42	4,271	20	17,982	62	—	—	—	8,346	62	1,669	32	—	—	—	—	—	—	2	50	21									
4,309,280	16,000	14	8,544	75	2,250	95	10,795	70	—	—	—	9,472	32	1,292	78	—	—	—	—	—	—	2	20	22									
1,404,208	10,000	4	577	50	203	75	781	25	—	—	—	5,136	18	119	01	—	—	—	—	—	—	3	59	23									
1,725,530	8,000	2	105	—	25	—	130	—	—	—	—	2,244	90	519	74	—	—	—	—	—	—	1	30	24									
1,130,355	10,000	4	322	—	—	—	322	—	—	—	—	1,320	11	—	—	—	—	—	—	—	—	1	—	25									
1,305,280	8,000	5	670	—	—	—	670	—	—	—	—	2,485	78	250	—	—	—	—	—	—	—	2	—	26									
2,398,270	5 ¹⁾	3	1,975	—	250	—	2,225	—	—	—	—	3,572	22	719	48	—	—	—	—	—	—	1	50	27									
15,697,503	—	47	25,905	67	7,000	90	32,906	57	—	—	—	32,578	13	4,570	33	—	—	—	—	—	—	2	08	28									

¹⁾ Tiedonannosta ei käy ilmi sisältyykö tähän myöskin irtaimistosta maksettuja korvauksia.

²⁾ Tästä edellisen vuoden lisämaksun 1,018 mk 90 p.

³⁾ ½ % vakuutussummasta.

1	2 Yhdistys (Lääni ja kunta.) <i>Sociétés.</i>	3 Toiminnan alkamisvuosi. <i>Année de fondation.</i>	4 Vakuutussumma, jälleenvakuutettu osa poislukematta. <i>Somme assurées. réass. non déduites.</i>					7 Vuoden lopussa olevasta vakuutussummasta on jälleenvakuutettu. <i>Réassurances à la fin de l'année.</i>	8 Vuoden lopussa. <i>À la fin de l'année.</i>	9 Vuoden lopussa. <i>À la fin de l'année.</i>	10 Vakuutuskirjain luku. <i>Nombre des polices.</i>	11 Vuoden lopussa. <i>À la fin de l'année.</i>	
			Vuoden alussa. <i>Au commencement de l'année.</i>	Vuoden aikana tapahtunut lisäys +, vähennys—. <i>Mouvement pendant l'année.</i>		Vuoden lopussa. <i>À la fin de l'année.</i>							
				Kilintelmistöä. <i>Immeubles.</i>	Irtaimistoa. <i>Mebles.</i>	Kilintelmistöä. <i>Immeubles.</i>	Irtaimistoa. <i>Mebles.</i>						Yhteensä. <i>Somme.</i>
Rantasalmen kihlakunta.													
1	Rantasalmi y. m.	1892	3,923,060	+	235,630	+	147,280	2,846,170	1,459,800	4,305,970	110,310	1,657	1,752
2	Sulkava	1887	1,897,495	+	22,825	+	28,335	1,466,605	482,050	1,948,655	50,530	625	636
3	Sääminki	1887	4,848,800	—	532,720	+	399,780	3,105,330	1,610,530	4,715,860	—	1,557	1,423
4	Kerimäki y. m.	1911	3,935,790	+	102,550	+	24,260	3,111,260	951,340	4,062,600	—	1,625	1,653
5	Savonranta	1911	449,700	+	1,700	+	100	350,670	100,330	451,500	49,783	255	264
6	Heinävesi	1894	2,246,420	+	96,930	+	33,130	1,727,870	648,610	2,376,480	151,100	781	814
7	Yhteensä		17,301,265	—	73,085	+	632,885	12,607,905	5,253,160	17,861,065	341,723	6,500	6,542
8	Yhteensä Mikkelin läänissä		60,691,551	+	802,315	+	953,621	46,827,768	15,619,719	62,447,487	686,632	21,101	21,718
Kuopion lääni.													
Pielisjärven kihlakunta.													
9	Pielisjärvi	1871	2,768,520	+	144,840	+	39,450	2,127,160	825,650	2,952,810	431,500	1,488	1,590
10	Juuka	1912	2,124,920	+	62,200	+	37,440	1,542,170	682,390	2,224,560	—	1,276	1,321
11	Nurmes	1902	3,192,520	+	63,080	+	25,400	2,406,650	874,350	3,281,000	—	1,393	1,444
12	Rautavaara	1879	562,550	+	36,970	+	30,400	387,430	242,490	629,920	—	381	463
13	Yhteensä		8,648,510	+	307,090	+	132,690	6,463,410	2,624,880	9,088,290	431,500	4,538	4,818
Ilomantsin kihlakunta.													
14	Eno	1912	1,663,960	+	461,225	+	193,845	1,556,980	762,050	2,319,030	952,830	676	878
15	Tohmajärvi	1911	2,411,980	+	90,926	+	39,994	2,001,660	541,240	2,542,900	84,690	1,022	1,105
16	Pälkjärvi	1912	389,670	+	132,740	+	33,160	461,360	94,210	555,570	—	243	308
17	Kiihtelys	1911	2,623,515	+	64,350	+	176,550	1,743,220	1,121,195	2,864,415	126,020	672	705
18	Ilomantsi	1911	3,764,510	+	175,320	+	92,650	3,103,310	929,170	4,032,480	177,190	1,700	1,803
19	Yhteensä		10,853,635	+	924,561	+	536,199	8,866,530	3,447,865	12,314,395	1,340,730	4,313	4,799
Liperin kihlakunta.													
20	Kaavi	1902	2,655,020	+	101,370	+	43,020	1,829,280	970,130	2,799,410	304,360	1,049	1,101
21	Liperi	1879	3,533,270	+	85,470	—	3,980	2,846,300	768,460	3,614,760	—	1,278	1,325
22	Kontiolahdi	1912	2,749,210	+	102,760	+	55,130	2,010,230	896,870	2,907,100	100,810	1,051	1,093
23	Siirto		8,937,500	+	289,600	+	94,170	6,685,810	2,635,460	9,321,270	405,170	3,378	3,519

12		13		14		15				16				17				18		19		20		21		
Sommes pour calculer les primes de la fin de l'année.		Vakuutusmaksujen osittussumma vuoden lopussa.		Korkein sallittu vakuutussumma yhtiön vakuutuksella.		Tilivuoteen kuuluvat vahingot. Sinistres de l'année coulant.				Korvaussumma. Capitaux.				Tilivuotta varten päätetty taksoitus. Taxation pour l'année.				Koko rahausjärj. Somme totale.		Sita vararahastoja varten. De la pour le fonds de réserve.		Vakuutusmaksu osittussumman 1,000 mk:aa kohden. Par 1,000 mk. de la col. N.º 12.		Muistutuksia.		
Smf.	Smf.	Smf.	Smf.	Smf.	Smf.	Smf.	Smf.	Smf.	Smf.	Smf.	Smf.	Smf.	Smf.	Smf.	Smf.	Smf.	Smf.	Smf.	Smf.	Smf.	Smf.	Smf.	Smf.	Smf.	Smf.	
5,167,940	30,000	7	1,762	—	740	55	2,502	55	9,762	58	31	32	2	—												
2,070,820	12,000	5	650	—	338	—	988	—	5,061	44	402	89	2	50												
5,075,315	24,000	28	2,476	70	769	—	3,245	70	10,150	63	3,552	72	2	—												
4,099,010	25,000	24	1,301	80	817	45	2,119	25	15,576	25	1,229	71	3	80												
451,500	4,000	3	1,660	25	73	75	1,734	—	963	41	144	51	2	—												
2,773,500	10,000	14	1,444	20	396	75	1,840	95	5,680	79	92	99	2	—												
19,638,085	—	81	9,294	95	3,135	50	12,430	45	47,195	10	5,454	14	2	40												
70,823,158	—	213	99,626	29	31,693	35	131,319	64	138,777	50	16,238	19		197												
3,096,260	10,000	22	2,983	90	1,533	85	4,517	75	8,260	09	614	43	2	70												
2,668,170	10,000	19	1,125	50	952	65	2,078	15	5,279	55	791	92	2	—												
3,691,350	30,000	20	4,409	50	2,611	45	7,020	95	11,261	08	717	02	3	—												
720,220	8,000	8	830	—	501	44	1,331	44	2,273	43	137	64	3	—												
10,176,000	—	69	9,348	90	5,599	39	14,948	29	27,074	15	2,261	01		266												
2,458,850	4,000	6	855	50	398	60	1,254	10	6,436	50	479	21		270												
2,747,050	15,000	6	3,753	10	650	—	4,403	10	5,728	29	520	63		220												
555,570	4,000	3	300	—	—	—	300	—	1,015	—	152	25		2												
2,995,490	10,000	14	2,244	25	838	40	3,082	65	8,287	78	591	98		280												
4,675,230	12,000	31	8,652	45	1,497	23	10,149	68	11,052	46	920	86		240												
13,432,190	—	60	15,805	30	3,384	23	19,189	53	32,520	03	2,664	93		242												
3,258,680	12,000	32	4,480	10	1,583	45	6,063	55	8,242	17	1,600	—		3												
3,867,980	15,000	13	3,228	50	1,116	95	4,345	45	7,735	96	—	—		2												
3,314,240	10,000	7	975	—	286	—	1,261	—	7,336	59	666	74		220												
10,440,900	—	52	8,683	60	2,986	40	11,670	—	23,314	72	2,266	74														

1) Sitä paital 25 % yhdistyksen koko vakuutussummasta eli noin 635,725 mk.

1	2	3						8	9	10 11			
		Vakuutussumma, jälleenvakuutettu osa poislukematta. Sommes assurées, réass. non déduites.								Vuoden lopussa olevasta vakuutussummasta on jälleenvakuutettu. Réassurances à la fin de l'année.	Vakuutuskirjain luku. Nombre des polices		
		Vuoden alussa. Au commencement de l'année.	Vuoden aikana tapahtunut lisäys +, vähennys- Mouvement pendant l'année.		Vuoden lopussa. À la fin de l'année.						Vuoden alussa. Au commencement de l'année.	Vuoden lopussa. À la fin de l'année.	
Kiinteistöä. Immeubles.	Irtaimistoa. Meubles.		Kiinteistöä. Immeubles.	Irtaimistoa. Meubles.	Yhteensä. Somme.	Shyf.	Shyf.						
Yhdistys. (Lääni ja kunta.) Sociétés.	Toiminnan alkamisvuosi. Année de fondation.	Shyf.	Shyf.	Shyf.	Shyf.	Shyf.	Shyf.	Shyf.	Shyf.	Shyf.			
1	Siirto	8,937,500	+	289,600	+	94,170	6,685,810	2,635,460	9,321,270	405,170	3,378	3 519	
2	Polvijärvi	1910	1,846,620	+	99,200	+	58,040	1,472,700	531,160	2,003,860	—	1,008	1,056
3	Kuusjärvi	1890	815,950	+	28,834	+	6,496	631,160	220,120	851,280	—	325	325
4	Kitee	1893	3,496,430	+	81,512	+	106,488	2,650,852	1,033,578	3,684,430	—	1,285	1,381
5	Rääkkylä	1887	1,153,118	+	8,562	+	13,008	982,797	191,891	1,174,688	54,755	601	611
6	Kesälähti	1911	487,630	+	5,930	+	4,050	369,200	128,410	497,610	—	287	292
7	Yhteensä		16,737,248	+	513,638	+	282,252	12,792,519	4,740,619	17,533,138	459,925	6,884	7,184
<i>Iisalmen kihlakunta.</i>													
8	Iisalmi	1887	6,368,493	+	351,133	+	129,152	5,047,118	1,801,660	6,848,778	—	1,933	2,205
9	Lapinlahti	1886	3,298,030	+	73,140	+	47,830	2,183,640	1,235,360	3,419,000	157,870	939	979
10	Kiuruvesi	1910	4,497,030	+	133,370	—	51,290	2,873,830	1,705,280	4,579,110	125,750	1,925	1,931
11	Nilsjä y. m.	1911	5,377,130	—	484,730	+	304,730	3,207,530	1,989,600	5,197,130	—	1,609	1,651
12	Yhteensä		19,540,683	+	72,913	+	430,422	13,312,118	6,731,900	20,044,018	283,620	6,406	6,766
<i>Kuopion kihlakunta.</i>													
13	Pielavesi	1888	3,775,740	—	225,680	+	29,200	2,250,060	1,329,200	3,579,260	—	1,124	1,231
14	Keitele	1889	1,112,570	+	38,490	+	46,760	729,940	467,880	1,197,820	—	353	368
15	Tuusniemi	1911	1,328,283	+	7,000	+	4,050	873,338	465,995	1,339,333	—	898	907
16	Karttula	1883	3,529,360	+	144,008	+	96,012	2,270,450	1,498,930	3,769,380	9,500	920	984
17	Yhteensä		9,745,953	—	36,182	+	176,022	6,123,788	3,762,005	9,885,793	9,500	3,295	3,490
<i>Rautalammin kihlakunta.</i>													
18	Rautalampi	1873	4,634,300	+	42,720	+	47,570	3,120,450	1,604,140	4,724,590	376,840	1,411	1,424
19	Vesanto	1875	1,465,380	+	89,350	+	32,380	1,112,160	474,950	1,587,110	357,130	492	492
20	Leppävirta	1870	4,874,136	+	6,079	+	61,016	2,830,115	2,111,116	4,941,231	171,070	2,565	2,703
21	Suonenjoki	1879	3,723,960	+	82,890	+	63,650	2,371,700	1,498,800	3,870,500	—	762	788
22	Hankasalmi	1879	3,001,450	+	169,830	—	7,880	2,383,570	779,830	3,163,400	170,200	859	872
23	Yhteensä		17,699,226	+	390,869	+	196,736	11,817,995	6,468,836	18,286,831	1,075,240	6,089	6,279
24	Yhteensä Kuopion kunnissa		88,225,255	+	2,172,889	+	1,754,321	59,376,360	27,776,105	87,152,465	3,600,515	31,525	33,336

12	13	14	15				16				17				18				19				20				21								
			Tilivuoteen kuuluvat vahingot. <i>Sinistres de l'année coulant.</i>								Tilivuotta varten päätetty taksotus. <i>Taxation pour l'année.</i>								Muistutuksia.																
			Korvaussumma. <i>Capitaul.</i>				Koko rahamäärä. <i>Somme totale.</i>				Siltä vararahas- tos varten. <i>De là pour le fonds de réserve.</i>				Vakuutusmaksun ostussumman 1,000 mk:aa kohti. <i>Par 1,000 mk de la cot. N.º 12.</i>																				
			Kiinteis- mistöä. <i>Immeubles.</i>		Irtaimis- toja. <i>Meubles.</i>		Yhteensä. <i>Somme.</i>		Koko rahamäärä. <i>Somme totale.</i>		Siltä vararahas- tos varten. <i>De là pour le fonds de réserve.</i>		Vakuutusmaksun ostussumman 1,000 mk:aa kohti. <i>Par 1,000 mk de la cot. N.º 12.</i>																						
<i>Smf.</i>	<i>Fl.</i>	<i>Smf.</i>	<i>Fl.</i>	<i>Smf.</i>	<i>Fl.</i>	<i>Smf.</i>	<i>Fl.</i>	<i>Smf.</i>	<i>Fl.</i>	<i>Smf.</i>	<i>Fl.</i>	<i>Smf.</i>	<i>Fl.</i>	<i>Smf.</i>	<i>Fl.</i>	<i>Smf.</i>	<i>Fl.</i>	<i>Smf.</i>	<i>Fl.</i>	<i>Smf.</i>	<i>Fl.</i>	<i>Smf.</i>	<i>Fl.</i>	<i>Smf.</i>	<i>Fl.</i>										
10,440,900		52	8,683 60	2,986 40	11,670 —	23,314 72	2,266 74																				1								
2,051,500	14,000	9	703 —	420 20	1,123 20	6,426 92	188 49																				2								
851,280	8,000	3	330 —	467 —	797 —	2,128 20	1,064 10																				3								
3,684,430	22,000	15	5,692 50	648 —	6,340 50	3,684 43	— —																				4								
1,235,960	8,000	8	714 —	624 30	1,338 30	2,471 92	374 64																				5								
526,550	5,000	2	510 —	342 75	852 75	1,159 01	106 07																				6								
18,790,620	—	89	16,633 10	5,488 65	22,121 75	39,185 20	4,000 04																				7								
7,402,268	25,000	31	7,684 —	6,803 45	14,487 45	16,285 97	— —																				8								
3,537,230	10,000	19	7,414 25	2,119 33	9,533 58	10,231 75	2,049 20																				9								
4,928,680	22,000	25	13,620 25	8,123 65	21,743 90	10,422 44	948 80																				10								
5,497,310	15,000	29	2,778 10	1,757 50	4,535 60	12,109 31	901 80																				11								
21,365,488	—	104	31,496 60	18,803 93	50,300 53	49,049 47	3,899 80																				12								
4,396,190	20,000	14	3,480 75	1,880 35	5,361 10	5,665 69	1,132 72																				13								
1,256,890	9,000	7	990 —	235 70	1,225 70	2,323 40	348 50																				14								
1,440,676	9,000	12	2,472 —	756 16	3,228 16	3,560 11	593 35																				15								
4,299,190	35,293	8	405 —	157 —	562 —	10,944 20	149 83																				16								
11,392,946	—	41	7,347 75	3,029 21	10,376 96	22,493 40	2,224 40																				17								
4,860,420	18,500	18	4,039 50	5,883 35	9,922 85	11,136 —	1,435 —																				18								
1,716,150	10,000	2	256 —	592 65	848 65	9,471 82	536 17																				19								
6,150,126	15,500	18	3,017 67	510 10	3,527 77	14,766 29	2,953 26																				20								
3,870,500	20,000	8	470 —	613 75	1,083 75	3,870 50	967 62																				21								
3,398,370	12,000	6	2,450 34	462 50	2,912 84	9,021 40	335 72																				22								
19,995,566	—	52	10,233 51	8,062 35	18,295 86	42,266 01	6,227 77																				23								
95,152,810	—	415	90,865 16	44,367 76	135,232 92	212,588 26	21,277 95																				24								

¹⁾ Tästä edellisen vuoden lisämaksua
895 mk 40 p.

²⁾ Tästä 3,338 mk 58 p edellisen vuoden
lisämaksua.

1	2 Toiminnan alkamisvuosi. Année de fondation.	3 Vakuutussumma, jälleenvakuutettu osa poislukematta. Sommes assurées, réass. non déduites.						9 Viuden lopussa olevassa vakuutussummassa on jälleenvakuutettu. Réassurances à la fin de l'année.	10 Vakuutuskirjain luku. Nombre des polices.		11 Viuden lopussa. À la fin de l'année.		
		4 Vuoden alussa. Au commencement de l'année.	5 Vuoden aikana tapahtunut lisäys +, vähennys—. Mouvement pendant l'année.			6 Vuoden lopussa. À la fin de l'année.			7 Viuden alussa. Au commencement de l'année.	8 Yhteensä. Somme.			
			8 Klintermistöä. Immeubles.	9 Irtaimis- toa. Meubles.	10 Klintermistöä. Immeubles.	11 Irtaimis- toa. Meubles.	12 Yhteensä. Somme.						
												13 Smc.	14 Smc.
Vaasan lääni.													
<i>Ilmajoen kihlakunta.</i>													
1	Lappfjärd ja Kristiinankaupungin maalaiskunta	1911	2,338,800	—	97,333	+	327,083	1,712,367	856,183	2,568,550	—	1,193	1,262
2	Karijoki	1897	740,130	+	136,490	+	64,410	612,690	328,340	941,030	—	232	291
3	Sideby	1876	522,777	+	131,425	—	17	494,145	160,040	654,185	—	250	263
4	Isojoki	1906	1,737,720	—	103,830	—	31,000	1,052,740	550,150	1,602,890	38,480	969	1,047
5	Närpiö	1863	12,380,720	+	144,570	—	50,190	7,811,560	4,663,540	12,475,100	—	2,567	2,601
6	Jalasjärvi	1911	5,647,755	+	125,869	+	31,661	4,440,381	1,364,904	5,805,285	—	1,307	1,374
7	Peräseinäjoki	1912	2,758,790	+	153,520	+	128,770	1,616,710	1,424,370	3,041,080	429,500	663	807
8	Kauhajoki	1880	3,112,748	+	262,304	+	122,757	2,380,700	1,117,109	3,497,809	—	877	846
9	Kurikka	1900	3,294,664	+	140,885	+	96,325	2,425,562	1,106,312	3,531,874	145,565	800	844
10	Ilmajoki	1870	8,668,110	+	1,870	+	738,640	4,274,710	5,133,910	9,408,620	—	2,395	2,140
11	Teuva	1870	2,915,100	+	19,500	+	21,200	2,284,500	671,300	2,955,800	—	842	855
12	Korsnäs	1911	2,640,660	+	51,740	+	11,130	1,590,380	1,113,150	2,703,530	—	840	857
13	Yhteensä		46,757,974	+	967,010	+	1,460,769	30,696,445	18,489,308	49,185,753	613,545	12,935	13,187
Korsholman kihlakunta.													
14	Maalahti	1896	9,956,270	+	74,155	—	110,370	6,138,705	3,781,350	9,920,055	—	2,647	2,642
15	Mustasaari	1898	7,615,520	+	181,985	+	82,190	4,913,040	2,966,655	7,879,695	—	2,462	2,577
16	Koivulahti	1900	2,777,660	+	148,294	+	18,300	2,102,759	841,495	2,944,254	—	808	760
17	Raippaluoto	1899	1,500,000	+	10,000	—	—	—	—	1,510,000	—	560	575
18	Laihia	1911	4,216,410	+	132,156	+	95,115	2,870,256	1,573,425	4,443,681	—	1,259	1,297
19	Jurva	1864	3,155,120	+	34,495	+	59,435	1,613,210	1,635,840	3,249,050	99,640	969	972
20	Vähäkylä	1866	3,504,880	+	28,940	+	33,620	2,035,520	1,531,920	3,567,440	—	1,238	1,244
21	Isokyrö, vanhempi yhdistys	1911	2,839,070	+	113,310	+	47,870	1,754,510	1,245,740	3,000,250	9,990	598	649
22	Isokyrö, nuorempi yhdistys	1900	775,150	—	3,000	—	52,990	396,250	322,910	719,160	—	624	615
23	Ylistaro	1911	6,512,080	—	47,840	+	201,240	3,674,800	2,990,680	6,665,480	—	1,794	1,848
24	Yhteensä		42,852,160	+	672,495	+	374,410	25,499,050	16,890,015	43,899,065	109,630	12,959	13,179

12	13	14	15						16						17						18						19						20						21					
			Tilivuotteen kuuluvat vahingot. <i>Sinistres de l'année courante.</i>												Tilivuotta varten päätetty taksolitus. <i>Taxation pour l'année.</i>												Muistutuksia.																	
			Korvaussumma. <i>Capitiaux.</i>												Koko rahamäärä. <i>Somme totale.</i>						Siltä vararahas- kos varten. <i>De là pour le fonds de réserve.</i>																		Vakuutusmaksun ostussumman 1,000 mk:aa kohhti. <i>Par 1,000 mk. de la col. N.º 12.</i>					
			Kiinteimistöä. <i>Immeubles.</i>		Irtaimis- toa. <i>Meubles.</i>		Yhteensä. <i>Somme.</i>		Koko rahamäärä. <i>Somme totale.</i>		Siltä vararahas- kos varten. <i>De là pour le fonds de réserve.</i>		Vakuutusmaksun ostussumman 1,000 mk:aa kohhti. <i>Par 1,000 mk. de la col. N.º 12.</i>		Muistutuksia.																													
<i>Smyc.</i>	<i>712</i>	<i>Smyc.</i>	<i>712</i>	<i>Smyc.</i>	<i>712</i>	<i>Smyc.</i>	<i>712</i>	<i>Smyc.</i>	<i>712</i>	<i>Smyc.</i>	<i>712</i>																																	
3,117,965	10,000	2	—	—	237	20	237	20	4,676	95	800	—	150	1																														
1,104,870	12,000	1	2,787	—	1,316	—	4,103	—	587	65	587	65	—	52	2																													
689,410	10,000	1	7	80	12	60	20	40	922	72	291	75	150	3																														
1,868,150	12,000	4	6,148	—	2,528	58	8,676	58	2,967	83	1,112	94	160	4																														
12,970,020	25,500	7	425	—	185	05	610	05	12,970	02	6,485	—	1	5																														
6,299,635	28,500	4	1,279	—	15	—	1,294	—	8,889	80	1,481	33	1	6																														
3,041,080	14,000	5	568	—	1,423	90	1,991	90	4,610	45	702	60	1	7																														
3,875,395	20,000	5	751	—	258	50	1,009	50	6,944	05	1,860	16	2	8																														
3,899,651	16,000	6	589	50	653	—	1,242	50	6,817	70	1,944	—	1	9																														
9,408,620	— ¹⁾	20	8,485	60	15,296	42	23,782	02	29,200	—	4,700	—	3	10																														
2,463,333	15,000	2	473	35	—	—	473	35	2,150	—	600	—	—	70	11																													
2,703,530	10,000	1	983	25	443	—	1,426	25	2,164	41	812	29	—	80	12																													
51,441,659	—	58	22,497	50	22,369	25	44,866	75	82,901	58	21,377	72	1	61	13																													
10,633,680	40,000	9	2,597	—	1,178	70	3,775	70	13,853	33	3,188	68	1	30	14																													
7,950,545	23,637	1	38	—	—	—	38	—	7,981	95	3,800	—	1	—	15																													
2,975,130	15,000	4	130	—	272	50	402	50	2,975	12	743	78	1	—	16																													
1,512,000	6,000	—	—	—	—	—	—	—	1,723	02	—	—	1	14	17																													
4,443,681	20,000	1	—	—	230	—	230	—	4,210	40	2,105	20	2	—	18																													
3,249,050	10,000	9	2,626	—	3,119	25	5,745	25	6,455	80	—	—	2	—	19																													
3,900,130	18,000	2	630	—	135	75	765	75	3,901	53	780	30	1	—	20																													
3,230,130	17,000	8	10,400	—	6,041	05	16,441	05	3,208	87	961	82	1	—	21																													
719,160	5,000	2	8	70	6	65	15	35	359	58	—	—	—	50	22																													
6,905,210	26,000	14	2,390	—	2,733	20	5,123	20	8,263	12	1,381	03	1	20	23																													
45,518,716	—	50	18,819	70	13,717	10	32,536	80	52,932	72	12,960	81	1	16	24																													

¹⁾ ¼ % yhdistyksen koko vakuutussum-
masta eli noin 23,500 mk.

²⁾ Lisäys koskee sekä kiinteimistöä että
irtaimistoa.

³⁾ Tietoja ei ole annettu.

1	2	3						9	10	11			
		Vakuutussumma, jälleenvakuutettu osa poislukematta. <i>Sommes assurées. réass. non déduites.</i>											
		Vuoden alussa. <i>Au commencement de l'année.</i>	Vuoden aikana tapahtunut lisäys +, vähennys— <i>Mouvement pendant l'année.</i>		Vuoden lopussa. <i>À la fin de l'année.</i>						Vuoden lopussa olevasta vakuutussummasta on jälleenvakuutettu. <i>Réassurances à la fin de l'année.</i>	Vuoden alussa. <i>Au commencement de l'année.</i>	Vuoden lopussa. <i>À la fin de l'année.</i>
			Kiinteistöä. <i>Immeubles.</i>	Irtaimistoa. <i>Meubles.</i>	Kiinteistöä. <i>Immeubles.</i>	Irtaimistoa. <i>Meubles.</i>	Yhteensä. <i>Somme.</i>						
<i>Smc.</i>	<i>Smc.</i>	<i>Smc.</i>	<i>Smc.</i>	<i>Smc.</i>	<i>Smc.</i>	<i>Smc.</i>	<i>Smc.</i>	<i>Smc.</i>					
<i>Lapuan kihlakunta.</i>													
1	Vöyri	1882	5,630,610 +	82,490 +	61,120	3,431,960	2,342,260	5,774,220	—	1,789	1,817		
2	Oravainen	1910	2,529,930 —	54,980 —	149,745	1,627,465	697,740	2,325,205	—	761	757		
3	Maksamaa	1881	976,849 —	86,247 +	115,777	577,580	428,799	1,006,379	46,477	321	330		
4	Uusikaarleby ja Jepua	1882	4,785,766 +	44,892 —	20,704	2,847,640	1,962,314	4,809,954	—	1,109	1,118		
5	Munsala	1882	2,615,670 +	34,680 +	28,080	1,580,110	1,098,320	2,678,430	—	904	894		
6	Ylihärmä	1870	1,408,910 +	6,640 +	12,500	839,560	588,490	1,428,050	53,330	495	513		
7	Alahärmä	1882	2,232,100 +	44,800 +	32,850	1,308,390	1,001,360	2,309,750	—	791	832		
8	Kauhava	1869	3,984,060 +	2,720 +	1,360	2,321,320	1,666,820	3,988,140	23,000	1,260	1,270		
9	Lapua ja Nurmo ..	1869	11,038,920 +	215,130 +	74,320	6,816,170	4,512,200	11,328,370	818,560	2,885	2,883		
10	Yhteensä		35,202,815 +	290,125 +	155,558	21,350,195	14,298,303	35,648,498	941,367	10,315	10,414		
<i>Pietarsaaren kihlakunta.</i>													
11	Pietarsaari	1891	5,372,095 +	17,400 +	4,960	3,990,850	1,403,605	5,394,455	—	1,451	1,465		
12	Purmo	1911	2,053,880 +	22,620 +	4,870	1,456,070	625,300	2,081,370	—	444	445		
13	Luoto	1891	1,243,710 +	4,350 +	8,200	841,950	414,310	1,256,260	—	342	346		
14	Kronoby	1865	3,143,495 +	167,205	—	—	—	3,210,700	—	700	686		
15	Teerijärvi	1867	2,350,575 +	37,981 +	4,681	1,413,456	979,781	2,393,237	—	465	469		
16	Veteli	1910	2,156,860 +	28,390 +	15,200	1,260,450	940,000	2,200,450	—	572	579		
17	Perho	1887	720,350 +	331,130 —	20,592	769,800	261,088	1,030,888	—	312	317		
18	Halsua	1887	697,192 +	32,895 —	25,914	469,449	234,724	704,173	—	203	203		
19	Kaustinen	1877	1,365,930 +	34,170 +	20,000	757,660	662,440	1,420,100	—	411	421		
20	Kokkolan maalais-												
	kunta	1911	3,484,690 +	55,470 +	30,000	2,267,820	1,302,340	3,570,160	—	790	705		
21	Alaveteli	1872	976,310 +	49,640 +	25,120	934,810	116,260	1,051,070	—	319	333		
22	Kälviä	1911	1,033,905 +	13,205 +	625	918,100	129,635	1,047,735	66,580	458	460		
23	Ullava	1911	336,874 —	3,629 +	2,030	275,255	60,020	335,275	—	194	196		
24	Lohtaja	1857	1,632,807 +	16,372 +	14,222	1,159,766	503,635	1,663,401	—	561	579		
25	Himanka	1880	1,238,810 +	7,450 +	6,225	877,047	375,438	1,252,485	—	485	487		
26	Kannus	1887	2,140,000 +	8,000 +	5,125	1,387,000	766,125	2,153,125	—	671	687		
27	Toholampi	1883	835,000 +	22,000 +	25,000	533,000	349,000	882,000	—	486	495		
28	Yhteensä		30,782,483 +	744,649 +	119,752	19,312,483	9,123,701	31,646,884	66,580	8,864	8,873		

12		13		14		15		16		17		18		19		20		21									
Sommes pour calculer les primes, à la fin de l'année. Vakuutusmaksujen osittussumma vuoden lopussa.		Korkain saadun vakuutussumma yhdellä vuotuisella. Les plus grande assurance, les réserves déduites.		Luku. Nombre.		Tilivuoteen kuuluvat vahingot. Sinistres de l'année couvrante.						Tilivuotta varten päätetty taksolitus. Taxation pour l'année.						Muistutuksia.									
						Korvaussumma. Capitiaux.						Koko rahamäärä. Somme totale.										Vakuutusmaksun osittussumman 1,000 mk:aa kohti. Par 1,000 mk: de la col. N. o. 12.					
						Kiinteistöä. Immeubles.		Irtaimistoa. Meubles.		Yhteensä. Somme.		Koko rahamäärä. Somme totale.		Siiik vararaha- toa varten. De la pour la fonds de réserve.		Vakuutusmaksun osittussumman 1,000 mk:aa kohti. Par 1,000 mk: de la col. N. o. 12.											
						Smc.	mk.	Smc.	mk.	Smc.	mk.	Smc.	mk.	Smc.	mk.	Smc.	mk.					Smc.	mk.	Smc.	mk.	Smc.	mk.
6,269,210	15,000	1	40					40												1							
2,471,817	12,000	3	1,400		849	80		2,249	80			2,471	90	741	60	1				2							
1,006,379	6,000											1,526	78	319	13	1	50			3							
4,125,230	15,000	9	150		250	20		400	20			4,281	66	846		1				4							
2,772,350	10,000	4	162		208			370				1,111	06	555	53		40			5							
1,658,500	8,000	8	4,059		1,582	05		5,641	05			1,645	65	493	99	1				6							
2,628,990	12,000	12	1,350		1,101	85		2,451	85			3,946	78			1				7							
3,988,140	18,000	4	12,750		5,254	75		18,004	75			13,960					50			8							
11,328,370	57,000	24	20,386	75	9,825	20		30,211	95			22,656	73	9,629	11		2			9							
36,248,986		65	40,297	75	19,071	85		59,369	60			51,600	56	12,585	36		142			10							
5,643,100	12,000	5	4,128		61	45		4,189	45			11,265	95	1,697	90	2				11							
2,067,960	10,000											2,067	96	620	39	1				12							
1,327,850	12,000											1,062	40	398	40		80			13							
3,640,680	15,000	3	88		178	50		266	50			7,211	99	1,803		1	50			14							
2,659,574	10,000	2	890		458			1,348				1,330		798			50			15							
2,200,450	12,000	5	4,030		1,204	30		5,234	30			2,177	31	653	19	1				16							
1,030,888	8,000	2	4		385			389				1,237	06	309	27	1	20			17							
704,173		4	500		430			930				1,058	02	264	52	1	50			18							
1,420,100	10,000	2	1,425		537	30		1,962	30			2,272	16	142		1	60			19							
3,647,010	14,000	3	2,160		352			2,512				4,741	07	1,094	06	1	30			20							
1,232,710	6,000	1	40					40				993	05	265	76	1				21							
1,047,735	10,000	2	115		40			155				1,033	90	310	17	1				22							
335,275	5,000	1	17					17				349	12			1				23							
1,663,401	10,000	1	72	90				72	90			830	39	415	20		50			24							
1,252,485	7,000	1	295		27			322				2,620		310		2				25							
2,153,125	12,000	1	450		795			1,245				2,153	12	540		1				26							
882,000	7,000	3	163		35			198				1,097	75	219	55	1	25			27							
32,908,516		36	14,377	90	4,503	55		18,881	45			43,501	25	9,841	41		32			28							

¹⁾ Lisäys koskee sekä kiinteistöä että irtaimistoa.

²⁾ Tietoja ei ole annettu.

1	2	3						9	10		11
		Vakuutussumma, jälleenvakuutettu osa poislukematta. Sommes assurées, réass. non déduites.							Vuoden lopussa olevasta vakuutussummasta on jälleenvakuutettu. Réassurances à la fin de l'année.	Vuoden lopussa. A la fin de l'année.	Vakuutuskirjain luku. Nombre des polices.
		Vuoden alussa. Au commencement de l'année.	Vuoden aikana tapahtunut lisäys +, vähennys—. Mouvement pendant l'année.			Vuoden lopussa. A la fin de l'année.					
			Kiinteistöä. Immeubles.	Irtaimistoa. Meubles.	Kiinteistöä. Immeubles.	Irtaimistoa. Meubles.	Yhteensä. Somme.		Vuoden alussa. Au commencement de l'année.	Vuoden lopussa. A la fin de l'année.	
		Smf.	Smf.	Smf.	Smf.	Smf.	Smf.	Smf.			
Yhdistys. (Lääni ja kunta.) Sociétés.											
Toiminnan alkamivuosi. Année de fondation.											
<i>Kuortaneen kihlakunta.</i>											
1	Lappajärvi	1911	2,969,950 +	205,350 +	2,345	2,175,310	1,002,335	3,177,645	—	1,070	1,108
2	Evijärvi	1895	983,430 +	9,970 +	153,280	874,970	271,710	1,146,680	—	479	544
3	Kortesjärvi	1911	1,533,358 +	22,410 +	18,830	912,288	662,310	1,574,598	—	608	599
4	Alajärvi	1911	1,634,850 +	89,680 +	67,570	1,324,390	467,710	1,792,100	—	791	826
5	Soini	1885	940,202 +	19,940 +	9,145	752,765	216,522	969,287	—	470	492
6	Lehtimäki	1880	517,480 +	10,900 +	15,370	372,820	170,930	543,750	—	328	328
7	Kuortane	1891	4,339,520 +	21,150 +	41,570	2,125,950	2,276,290	4,402,240	—	860	867
8	Alavus	1874	4,361,590 +	225,640 +	119,430	2,825,750	1,880,910	4,706,660	—	1,274	1,345
9	Töysä	1911	1,681,020 +	34,910 +	12,330	1,102,530	625,730	1,728,260	—	550	559
10	Keuru	1896	5,334,615 —	658,640 +	693,430	3,028,790	2,340,615	5,369,405	1,448,805	1,153	1,211
11	Multia	1896	1,014,090 +	69,850 +	48,620	752,465	380,095	1,132,560	254,710	225	268
12	Pihlajavesi	1898	696,380 +	13,240 +	3,520	552,400	160,740	713,140	23,590	252	255
13	Virrat	1893	5,482,255 —	496,939	—	3,406,550	1,578,766	4,985,316	—	1,193	1,150
14	Ätsäri	1878	2,559,330 +	56,185 +	18,835	1,904,965	729,335	2,634,350	—	882	910
15	Yhteensä		34,048,070 —	376,354 +	1,204,275	22,111,943	12,764,048	34,875,991	1,727,105	10,135	10,462
<i>Laukaan kihlakunta.</i>											
16	Laukaa	1890	3,819,320 +	68,770 +	26,560	2,840,750	1,073,900	3,914,650	412,220	1,285	1,273
17	Jyväskylän maalaiskunta	1911	3,330,620 +	191,110 +	103,030	2,477,740	1,147,020	3,624,760	—	640	675
18	Petäjävesi	1890	1,524,610 +	59,820 +	19,810	1,074,360	529,880	1,604,240	582,710	373	367
19	Saarijärvi	1911	5,647,800 +	40,490 +	25,560	3,590,330	2,123,520	5,713,850	—	1,229	1,264
20	Uurainen	1911	926,970 —	2,045 +	4,630	565,765	363,790	929,555	93,270	233	257
21	Karstula	1910	3,120,155 —	20,154 —	12,846	2,050,831	1,036,324	3,087,155	—	1,190	1,165
22	Viitasaari	1893	4,114,740 +	65,880 +	30,880	2,857,760	1,353,740	4,211,500	258,100	701	698
23	Pihtipudas	1911	1,861,330 +	48,345 +	7,670	1,164,390	752,955	1,917,345	63,205	608	600
24	Kivijärvi	1911	2,690,090 —	42,000 —	21,220	1,826,675	800,195	2,626,870	—	652	629
25	Sumiainen	1895	223,515 —	2,408	—	221,107	—	221,107	—	207	206
26	Kömi (Konginkangas)	1911	653,310 +	19,890 +	10,800	564,000	120,000	684,000	21,100	208	218
27	Yhteensä		27,912,460 +	427,698 +	194,874	19,233,708	9,301,324	28,535,032	1,430,605	7,326	7,352
28	Yhteensä Vaasan läänissä		217,555,962 +	2,725,623 +	3,509,688	138,203,824	80,866,699	223,791,223	4,888,832	62,534	63,467

13		14		15		16		17		18		19		20		21	
Sommes pour calculer les primes, à la fin de l'année.		Nombre.		Tilivuoteen kuuluvat vahingot. Sinistres de l'année courante.		Korvaussumma. Capitaux.		Yhteensä. Somme.		Koko rahamäärä. Somme totale.		Siltä vararahasto varten. De là pour le fonds de réserve.		Vakuutusmaksun osuussumman 1,000 mk:aa kohden. Par 1,000 mk de la col. N.º 12.		Muistutuksia.	
Smf.	Smf.	Smf.	Smf.	Smf.	Smf.	Smf.	Smf.	Smf.	Smf.	Smf.	Smf.	Smf.	Smf.	Smf.	Smf.	Smf.	
3,177,645	12,000	5	1,346	—	872	60	2,218	60	6,824	06	742	06	2	30			1
1,146,680	8,000	2	596	—	—	—	596	—	1,490	—	—	—	1	30			2
1,574,598	9,000	1	858	29	621	71	1,480	—	2,046	98	—	—	1	30			3
2,120,760	10,000	3	300	—	275	—	575	—	1,274	20	637	—	—	60			4
1,131,381	8,000	3	123	—	—	—	123	—	1,117	66	328	53	1	—			5
744,930	8,000	5	1,880	—	350	—	2,230	—	744	93	223	48	1	—			6
5,007,870	19,000	2	20	—	54	—	74	—	6,013	14	—	—	1	20			7
4,889,980	20,000	7	5,711	90	4,730	—	10,441	90	4,906	85	1,374	75	1	—			8
2,147,998	9,000	4	68	50	2	50	71	—	2,031	25	—	—	1	—			9
5,862,985	22,000	4	793	45	430	—	1,223	45	10,248	19	1,729	73	2	—			10
1,132,560	9,000	1	—	—	14	50	14	50	1,767	15	210	—	1	70			11
737,465	10,000	1	—	—	210	80	210	80	1,437	57	359	39	2	—			12
5,557,050	30,000	4	2,457	—	2,267	50	4,724	50	5,557	05	—	—	1	—			13
2,837,550	16,000	2	974	—	923	52	1,897	52	3,631	93	838	13	1	30			14
38,069,452	—	44	15,128	14	10,752	13	25,880	27	49,090	96	6,443	07	1	29			15
5,242,330	18,000	9	2,250	—	571	50	2,821	50	10,459	45	1,496	34	2	—			16
4,245,680	20,000	8	5,960	—	2,109	10	8,069	10	7,866	73	—	—	2	—			17
1,678,800	10,000	3	3,326	—	1,533	—	5,359	—	3,552	64	322	96	2	20			18
5,713,850	35,000	17	1,899	25	1,624	26	3,523	51	14,286	77	—	—	2	50			19
929,555	6,000	2	865	—	83	—	948	—	1,859	01	—	—	2	—			20
3,087,324	20,000	5	2,550	—	1,863	20	4,413	20	6,174	31	—	—	2	—			21
4,494,230	23,000	7	3,494	—	803	20	4,097	20	8,763	62	—	—	2	—			22
2,055,737	10,000	9	137	—	342	50	479	50	3,039	35	—	—	1	50			23
2,626,870	20,000	8	1,369	—	1,177	35	2,546	35	5,253	74	—	—	2	—			24
221,107	—	—	—	—	—	—	—	—	434	40	—	—	1	96			25
684,000	7,000	5	3,050	—	2,276	70	5,326	70	1,338	90	—	—	2	—			26
30,979,483	—	73	25,400	25	12,183	81	37,584	06	63,028	92	1,819	30	2	03			27
235,166,812	—	326	136,521	24	82,597	69	219,118	93	343,055	99	65,027	67	1	46			28

¹⁾ Tiedonannoista ei käy ilmi sisältyykö tähän summaan myöskin irtaimistosta maksettuja korvauksia.

²⁾ Vähennys koskee sekä kiinteistöjä että irtaimistoa.

1	2	3						9	10	11	
		Vakuutussumma, jälleenvakuutettu osa poislukematta. <i>Sommes assurées, réass. non déduites.</i>									
		Vuoden alussa. <i>Au commencement de l'année.</i>	Vuoden aikana tapahtunut lisäys +, vähennys—. <i>Mouvement pendant l'année.</i>		Vuoden lopussa. <i>À la fin de l'année.</i>						
Kiinteistö. <i>Immeubles.</i>	Irtaimisto. <i>Meubles.</i>		Kiinteistö. <i>Immeubles.</i>	Irtaimisto. <i>Meubles.</i>	Yhteensä. <i>Somme.</i>	Vuoden lopussa olevasta vakuutussummasta on jälleenvakuutettu. <i>Réassurances à la fin de l'année.</i>	Vuoden alussa. <i>Au commencement de l'année.</i>	Vuoden lopussa. <i>À la fin de l'année.</i>			
Yhdistys. (Lääni ja kunta.) <i>Sociétés.</i>		<i>Smf.</i>	<i>Smf.</i>	<i>Smf.</i>	<i>Smf.</i>	<i>Smf.</i>	<i>Smf.</i>	<i>Smf.</i>	<i>Smf.</i>		
Oulun lääni.											
<i>Oulun kihlakunta.</i>											
1	Liminka	1870	1,371,070 +	34,195 +	27,645	1,032,650	400,260	1,432,910	286,582	507	523
2	Temmes	1871	354,490 +	29,910 +	21,420	311,990	93,830	405,820	69,955	156	167
3	Lumijoki	1911	1,267,750 +	66,190 +	11,980	715,810	630,110	1,345,920	121,400	292	304
4	Tyrnävä	1894	1,688,689 +	78,511 +	54,026	1,225,846	595,380	1,821,226	364,245	581	596
5	Oulunjoki ja Oulun- salo	1891	2,560,050 +	65,490 +	30,830	1,740,320	916,050	2,656,370	—	867	876
6	Muhos	1871	1,219,530 +	50,370 +	45,620	848,910	466,610	1,315,520	—	469	486
7	Utajärvi	1897	1,505,970 +	51,500 +	46,040	1,077,020	526,490	1,603,510	—	528	546
8	Yhkiiminki	1898	1,225,660 +	2,670 +	1,330	819,780	409,880	1,229,660	57,630	414	419
9	Haukipudas	1910	3,525,000 +	30,000 +	8,940	2,211,219	1,352,721	3,563,940	65,850	995	1,054
10	Ii	1897	2,253,936 +	114,951 +	112,446	1,654,222	827,111	2,481,333	—	1,175	1,366
11	Pudasjärvi	1884	2,276,660 +	49,410 +	19,520	1,564,050	781,540	2,345,590	—	738	748
12	Kuusamo	1911	3,095,655 +	95,960	—	—	—	3,191,615	—	1,106	1,222
13	Yhteensä		22,344,460 +	669,157 +	379,797	13,201,817	6,999,982	23,393,414	965,662	7,828	8,307
<i>Salon kihlakunta.</i>											
14	Alavieska	1910	812,621 +	15,115 —	2,516	651,025	174,195	825,220	—	426	430
15	Kalajoki	1863	2,882,345 +	70,150 +	27,035	1,658,500	1,321,030	2,979,530	—	886	888
16	Rantio	1867	464,710 +	6,210 +	3,670	297,990	176,600	474,590	—	216	215
17	Ylivieska	1911	1,986,870 +	64,680 +	25,900	1,590,190	487,260	2,077,450	—	849	894
18	Sievi	1911	1,907,015 +	16,955 +	74,985	1,002,205	996,750	1,998,955	14,885	697	717
19	Pyhäjoki	1911	1,685,330 +	36,335 +	18,775	1,363,020	377,420	1,740,440	—	686	715
20	Merijärvi	1885	652,170 +	3,130 +	680	515,720	140,260	655,980	—	297	291
21	Oulainen	1897	1,652,500 +	91,540 +	23,900	1,241,505	526,435	1,767,940	63,510	745	761
22	Saloisten pit.	1892	818,265 +	169,175 —	38,950	785,792	162,698	948,490	270,074	329	383
23	Salon kappeli	1884	500,000 +	202,990 +	73,200	572,990	203,200	776,190	79,419	170	185
24	Vihanti	1911	777,230 +	34,430 +	16,120	600,480	227,300	827,780	—	332	351
25	Rantsila	1871	1,127,030 +	44,630 +	46,980	798,660	419,980	1,218,640	—	423	437
26	Hailuoto	1884	717,313 +	29,847 +	9,875	561,925	195,110	757,035	—	286	290
27	Yhteensä		15,983,399 +	785,187 +	279,654	11,640,002	5,408,238	17,048,240	427,888	6,342	6,557

12		13		14		15		16		17		18		19		20		21	
Somme pour calculer les primes à la fin de l'année.		Korkein sallittu vakutussumma yhdellä vuosikaudella plus grande assurance, les réassurances déduites.		Inku.		Tilivuoteen kuuluvat vahingot. Sinistres de l'année coulante.		Korvaussumma. Capitaux.		Yhteensä. Somme.		Koko rahankäiri. Somme totale.		Sillä varattunaa varten. Fonds de réserve.		Vakuutusmaksun ostussumman 1,000 mk:aa kohden Par 1,000 mk de la col. N.º 12.		Muistutuksia.	
Smyc.	frs.	Smyc.	frs.	Nombre.	Smyc.	frs.	Smyc.	frs.	Smyc.	frs.	Smyc.	frs.	Smyc.	frs.	Smyc.	frs.	Smyc.	frs.	
1,594,327	15,000	4	198	—	—	198	—	—	—	—	198	—	—	—	—	—	2	—	1
420,500	5,000	—	—	—	—	—	—	—	—	—	—	—	—	—	—	—	2	—	2
1,361,841	13,500	2	1,750	—	—	525	—	—	—	—	2,275	—	—	—	—	—	1	—	3
1,821,226	9,000	2	150	—	—	15	50	—	—	—	165	50	—	—	—	—	2	—	4
2,656,370	25,000	7	5,120	—	—	1,801	—	—	—	—	6,921	—	—	—	—	—	2	—	5
1,469,650	8,000	10	1,320	—	—	1,237	12	—	—	—	2,557	12	—	—	—	—	2	—	6
1,700,200	12,000	7	504	—	—	1,508	70	—	—	—	2,012	70	—	—	—	—	1	80	7
1,229,660	8,000	2	850	—	—	651	95	—	—	—	1,501	95	—	—	—	—	2	—	8
3,563,940	16,000	10	339	93	—	242	75	—	—	—	582	68	—	—	—	—	2	20	9
2,559,536	20,000	12	891	50	—	1,135	70	—	—	—	2,027	20	—	—	—	—	2	10	10
2,345,590	10,000	6	481	97	—	423	55	—	—	—	905	52	—	—	—	—	2	—	11
3,191,615	12,000	11	15,399	50	—	—	—	—	—	—	15,399	50	—	—	—	—	2	—	12
23,914,455	—	73	27,004	90	—	7,541	27	—	—	—	34,546	17	—	—	—	—	2	04	13
877,730	10,000	—	—	—	—	—	—	—	—	—	—	—	—	—	—	—	—	90	14
2,757,769	25,000	5	13,136	75	—	8,526	65	—	—	—	21,663	40	—	—	—	—	1	—	15
498,470	5,000	—	—	—	—	—	—	—	—	—	—	—	—	—	—	—	1	—	16
2,082,900	15,000	9	653	50	—	143	30	—	—	—	796	80	—	—	—	—	1	30	17
2,118,345	8,000	8	960	—	—	318	—	—	—	—	1,278	—	—	—	—	—	1	—	18
1,740,440	8,000	5	3,092	—	—	256	—	—	—	—	3,348	—	—	—	—	—	1	50	19
655,980	5,000	2	50	—	—	—	—	—	—	—	50	—	—	—	—	—	1	—	20
1,767,940	12,000	3	1,338	—	—	559	65	—	—	—	1,897	65	—	—	—	—	1	80	21
948,490	8,000	—	—	—	—	—	—	—	—	—	—	—	—	—	—	—	2	—	22
776,190	4,000	1	70	—	—	—	—	—	—	—	70	—	—	—	—	—	2	—	23
827,780	6,000	1	—	—	—	44	—	—	—	—	44	—	—	—	—	—	1	80	24
1,338,100	24,000	1	25	—	—	—	—	—	—	—	25	—	—	—	—	—	2	—	25
884,680	8,000	1	—	—	—	45	—	—	—	—	45	—	—	—	—	—	1	20	26
17,274,814	—	36	19,325	25	—	9,892	60	—	—	—	29,217	85	—	—	—	—	1	32	27

¹⁾ Lisäys koskee sekä kiinteimistöä että irtaimistoa.

²⁾ Tietoja ei ole annettu.

³⁾ Tiedonannoista ei käy ilmi sisältyykö tähän myöskin irtaimistosta maksettuja korvauksia.

1	2 Yhdistys. (Läänin ja kunta.) <i>Sociétés.</i>	3 Toiminnan alkamisvuosi. <i>Année de fondation.</i>	4 Vakuutussumma, jälleenvakuutettu osa poislukematta. <i>Sommes assurées, réass. non déduites.</i>						9 Vuoden lopussa olevasta vakuutussummasta on jälleenvakuutettu. <i>Réassurances à la fin de l'année.</i>	10 Vakuutuskirjain luku. <i>Nombres des polices.</i>		11 Vuoden lopussa. <i>À la fin de l'année.</i>	
			5 Vuoden alussa. <i>Au commencement de l'année.</i>	6 Vuoden aikana tapahtunut lisäys +, vähennys—. <i>Mouvement pendant l'année.</i>			7 Vuoden lopussa. <i>À la fin de l'année.</i>			10 Vuoden alussa. <i>Au commencement de l'année.</i>	11 Vuoden lopussa. <i>À la fin de l'année.</i>		
				8 Kiinteistöä. <i>Immeubles.</i>	9 Irtaimistoa. <i>Meubles.</i>	10 Yhteensä. <i>Somme.</i>	11 Kiinteistöä. <i>Immeubles.</i>	12 Irtaimistoa. <i>Meubles.</i>					13 Yhteensä. <i>Somme.</i>
<i>Haapajärven kihlakunta.</i>													
1	Haapajärvi	1879	2,291,800	+	100,000	+	86,380	1,610,860	867,320	2,478,180	—	1,077	1,271
2	Pyhäjärvi	1880	1,022,190	+	46,720	+	15,150	721,960	362,100	1,084,060	44,780	498	548
3	Kärsämäki	1876	885,570	+	89,790	+	83,350	614,920	443,790	1,058,710	114,748	341	373
4	Nivala	1910	1,827,300	+	60,900	+	89,600	1,253,490	724,310	1,977,800	15,200	869	962
5	Piippola	1896	988,050	+	64,625	—	4,095	637,440	411,140	1,048,580	—	356	417
6	Yhteensä		7,014,910	+	362,035	+	270,385	4,838,670	2,808,660	7,647,330	174,728	3,141	3,571
<i>Kajaanin kihlakunta.</i>													
7	Paltamo	1872	2,234,150	+	89,010	+	61,750	1,432,510	952,400	2,384,910	630,182	770	841
8	Säräisniemi	1898	1,013,825	+	50,702	+	30,000	697,929	396,598	1,094,527	—	553	507
9	Hyrnsalmi	1874	363,017	+	13,090	+	4,170	252,230	128,047	380,277	—	240	257
10	Ristijärvi	1865	882,440	+	28,697	+	31,251	579,352	363,036	942,388	8,360	387	408
11	Sotkamo	1911	2,890,320	+	105,820	+	84,260	2,021,240	1,059,160	3,080,400	114,280	1,263	1,286
12	Yhteensä		7,383,752	+	287,319	+	211,431	4,983,261	2,899,241	7,882,502	752,822	3,213	3,299
<i>Kemin kihlakunta.</i>													
13	Kemi	1868	2,595,750	+	169,000	+	101,140	1,813,900	1,051,990	2,865,890	—	620	782
14	Simo	1869	1,936,920	+	29,050	+	24,600	1,151,330	839,240	1,990,570	—	443	449
15	Tervola	1911	1,796,400	+	100,690	+	101,410	1,294,480	704,020	1,998,500	—	520	528
16	Alatornio	1867	4,745,770	+	114,920	+	77,700	2,893,010	2,045,380	4,938,390	—	1,305	1,340
17	Ylitornio	1870	4,615,460	+	129,370	+	47,970	3,269,830	1,522,970	4,792,800	47,780	1,083	1,127
18	Rovaniemi	1873	4,423,550	+	287,855	+	127,800	3,656,665	1,182,540	4,839,205	1,046,142	968	1,047
19	Kemijärvi	1911	2,510,750	+	84,680	+	2,315	1,786,245	811,500	2,597,745	—	613	640
20	Yhteensä		22,624,600	+	915,565	+	482,935	15,865,460	8,157,640	24,023,100	1,093,922	5,552	5,912
<i>Lapin kihlakunta.</i>													
21	Kitilä	1872	2,804,500	+	175,950	+	131,627	2,160,394	951,683	3,112,077	—	1,189	1,247
22	Sodankylä	1870	3,159,930	+	167,788	+	25,963	2,037,018	1,316,663	3,353,681	—	655	662
23	Yhteensä		5,964,430	+	343,738	+	157,590	4,197,412	2,268,346	6,465,758	—	1,844	1,909
24	Yhteensä Oulun läänissä		81,315,551	+	3,863,001	+	1,781,792	54,726,622	28,542,107	86,460,344	3,415,022	27,920	29,556

12		13		14		15		16		17		18		19		20		21	
Sommes pour calculer les primes, à la fin de l'année.		Vakuutusmaksujen osittaisuutta viiden lopussa.		Inku.		Tilivuoteen kuuluvat vahingot. Sinistres de l'année coulant.						Tilivuotta varten päätetty taksointus. Taxation pour l'année.						Muistutuksia.	
Smc.		Smc.		Nomb.		Korvaussumma. Capitaul.						Koko rahamäärä. Somme totale.		Siis vararahastoa varten. De là pour le fonds de réserve.		Vakuutusmaksun osittaisuutta 1,000 mk:aa kohti. Par 1,000 mk de la col. N.º 12.			
						Klintermistöä. Immeubles.		Irtaimistoa. Meubles.		Yhteensä. Somme.		Smc.		Smc.		Smc.			
						Smc.		mlä		Smc.		mlä		Smc.		mlä			
2,674,180	14,000	15	1,596	70	479	90	2,076	60	4,866	70	811	11	1	180					1
1,150,200	8,000	18	240	—	254	40	494	40	2,325	08	—	—	2	—					2
1,184,220	8,000	7	145	—	173	14	318	14	2,319	72	348	10	2	—					3
1,989,500	10,000	13	2,299	50	830	25	3,129	75	4,115	14	450	—	2	—					4
1,181,785	8,000	5	122	—	71	—	193	—	1,112	14	—	—	1	—					5
8,179,885	—	58	4,403	20	1,808	69	6,211	89	14,738	78	1,609	21	1	180					6
2,537,230	14,000	16	3,930	—	2,673	78	6,603	78	7,880	09	254	12	3	10					7
1,187,255	8,000	14	5,121	10	1,664	90	6,786	—	3,567	20	—	—	3	—					8
380,277	5,000	3	160	—	13	—	173	—	749	73	—	—	2	—					9
968,311	9,000	6	65	—	135	—	200	—	1,418	20	964	85	1	160					10
3,560,700	10,000	17	1,066	50	258	50	1,325	—	7,696	59	1,069	07	2	16					11
8,633,773	—	56	10,342	60	4,745	18	15,087	78	21,311	81	2,288	04	2	46					12
3,035,500	28,650	2	5,350	—	315	50	5,665	50	5,978	58	597	92	2	—					13
2,006,850	30,000	3	120	—	38	—	158	—	3,515	25	1,171	75	1	180					14
1,978,400	19,000	1	1,600	—	588	80	2,188	80	2,967	60	989	20	1	150					15
5,183,490	15,000	7	5,796	50	2,600	84	8,397	34	9,526	01	2,598	04	1	190					16
4,912,480	17,000	13	3,498	10	1,816	25	5,314	35	12,012	29	989	90	2	150					17
5,008,985	15,000	17	4,612	—	1,277	57	5,889	57	10,353	88	923	34	2	220					18
2,597,745	10,000	6	302	—	265	—	567	—	3,245	19	763	01	1	130					19
24,723,450	—	49	21,278	60	6,901	96	28,180	56	47,598	80	8,033	16	2	193					20
3,306,279	15,000	1	120	—	1,000	—	1,120	—	4,562	93	1,494	49	1	150					21
3,249,590	25,000	8	2,918	—	1,160	50	4,078	50	5,060	18	1,690	86	1	160					22
6,555,869	—	9	3,038	—	2,160	50	5,198	50	9,623	11	3,185	35	1	47					23
89,282,246	—	281	85,392	55	33,050	20	118,442	75	164,765	73	25,789	89	2	185					24

*) Tästä edellisen vuoden lisämaksua 751 mk 23 p

*) Tästä 118 mk 93 p edellisen vuoden lisämaksua.

Koko maata käsitt.

1 Yhdistys. (Lääni ja kunta.) <i>Sociétés.</i>	2 Toiminnan alkamivuosi. <i>Année de fondation.</i>	3 Vakuutussumma, jälleenvakuutettu osa poislukematta. <i>Sommes assurées, réass. non déduites.</i>						9 Vuoden lopussa olevasta vakuutussummasta on jälleenvakuutettu. <i>Réassurances à la fin de l'année.</i>	10	11
		Vuoden alussa. <i>Au commencement de l'année.</i>	4 Vuoden aikana tapahtunut lisäys +, vähennys—. <i>Mouvement pendant l'année.</i>		7 Vuoden lopussa. <i>À la fin de l'année.</i>				Vuoden lopussa. <i>À la fin de l'année.</i>	Vakuutuskirjojen luku. <i>Nombre des polices.</i>
			Kiinteistöä. <i>Immeubles.</i>	Irtaimistoa. <i>Meubles.</i>	Kiinteistöä. <i>Immeubles.</i>	Irtaimistoa. <i>Meubles.</i>	Yhteensä. <i>Somme.</i>			
<i>Smf.</i>	<i>Smf.</i>	<i>Smf.</i>	<i>Smf.</i>	<i>Smf.</i>	<i>Smf.</i>	<i>Smf.</i>	<i>Smf.</i>			
1 Uudenmaan lääni ..		109,061,718	+ 4,276,412	+ 2,183,829	83,691,810	31,830,149	115,521,959	4,577,772	29,651	30,931
2 Turun ja Porin lääni		239,092,363	+ 10,058,484	+ 6,176,859	161,626,684	93,701,022	255,327,706	23,214,299	85,976	90,177
3 Hämeen lääni		27,571,759	+ 731,319	+ 401,390	19,895,578	8,808,890	28,704,468	3,619,405	7,827	7,383
4 Viipurin »		165,831,395	+ 9,855,253	+ 2,263,612	137,374,516	41,163,354	177,950,260	7,392,100	54,409	57,201
5 Mikkelin »		60,691,551	+ 802,315	+ 953,621	46,827,768	15,619,719	62,447,487	686,632	21,101	21,718
6 Kuopion »		83,225,255	+ 2,172,889	+ 1,754,321	59,376,360	27,776,105	87,152,465	3,600,515	31,525	33,336
7 Vaasan »		217,555,962	+ 2,725,623	+ 3,509,638	138,203,824	80,866,699	223,791,223	4,888,832	62,534	63,467
8 Oulun »		81,315,551	+ 3,363,001	+ 1,781,792	54,726,622	28,542,107	86,460,344	3,415,022	27,920	29,556
9 Yhteensä		984,345,554	+ 33,985,296	+ 19,025,062	701,723,162	328,308,045	1,037,355,912	51,394,577	320,943	333,769

tävä yhteenveto.

12		13		14		15		16		17		18		19		20		21					
Sommes pour calculer les primes, à la fin de l'année.		Vakuutusmaksujen osittussumma viiiden lopussa.		Kortkein sallittu vakuutussumma yhdellä vakuutusvuodella. La plus grande assurance, les réserves déduites.		Luku. Nombre.		Tilivuoteen kuuluvat vahingot. Sinistres de l'année courante.						Tilivuotta varten päätetty taksoitus. Taxation pour l'année.						Muistutuksia.			
								Korvaussumma. Capitaux.						Koko rahamäärä. Somme totale.		Siltä vararahas- toa varten. De la pour le fonds de réserve.						Vakuutusmaksun ostussumman 1,000 mk:aa kohti. Par 1,000 mk. de la col. N.º 12.	
								Kiinteistöä. Immeubles.		Irtaimis- toa. Meubles.		Yhteensä. Somme.											
Smc		Smc		Smc		Smc		Smc		Smc		Smc		Smc		Smc		Smc					
133,922,102	—	134	183,146 88	67,732 06	250,878 94	272,302 28	26,961 25	2 03	1														
292,859,369	—	337	241,477 25	147,326 01	388,803 26	478,910 20	61,778 80	1 64	2														
34,931,365	—	48	12,456 45	5,366 65	17,823 10	60,398 65	9,736 05	1 73	3														
187,677,571	—	411	254,067 62	66,452 48	320,520 10	425,574 31	34,335 08	2 27	4														
70,323,158	—	213	99,626 29	31,693 35	131,319 64	138,777 50	16,238 19	1 97	5														
95,152,810	—	415	90,865 16	44,367 76	135,232 92	212,588 26	21,277 95	2 23	6														
235,166,812	—	326	136,521 24	82,597 69	219,118 93	343,055 99	65,027 67	1 46	7														
89,282,246	—	281	85,392 55	33,050 20	118,442 75	164,765 73	25,789 89	1 85	8														
1,189,815,438	—	2,165	1,103,553 44	478,586 20	1,582,139 64	2,096,372 92	261,144 88	1 84	9														

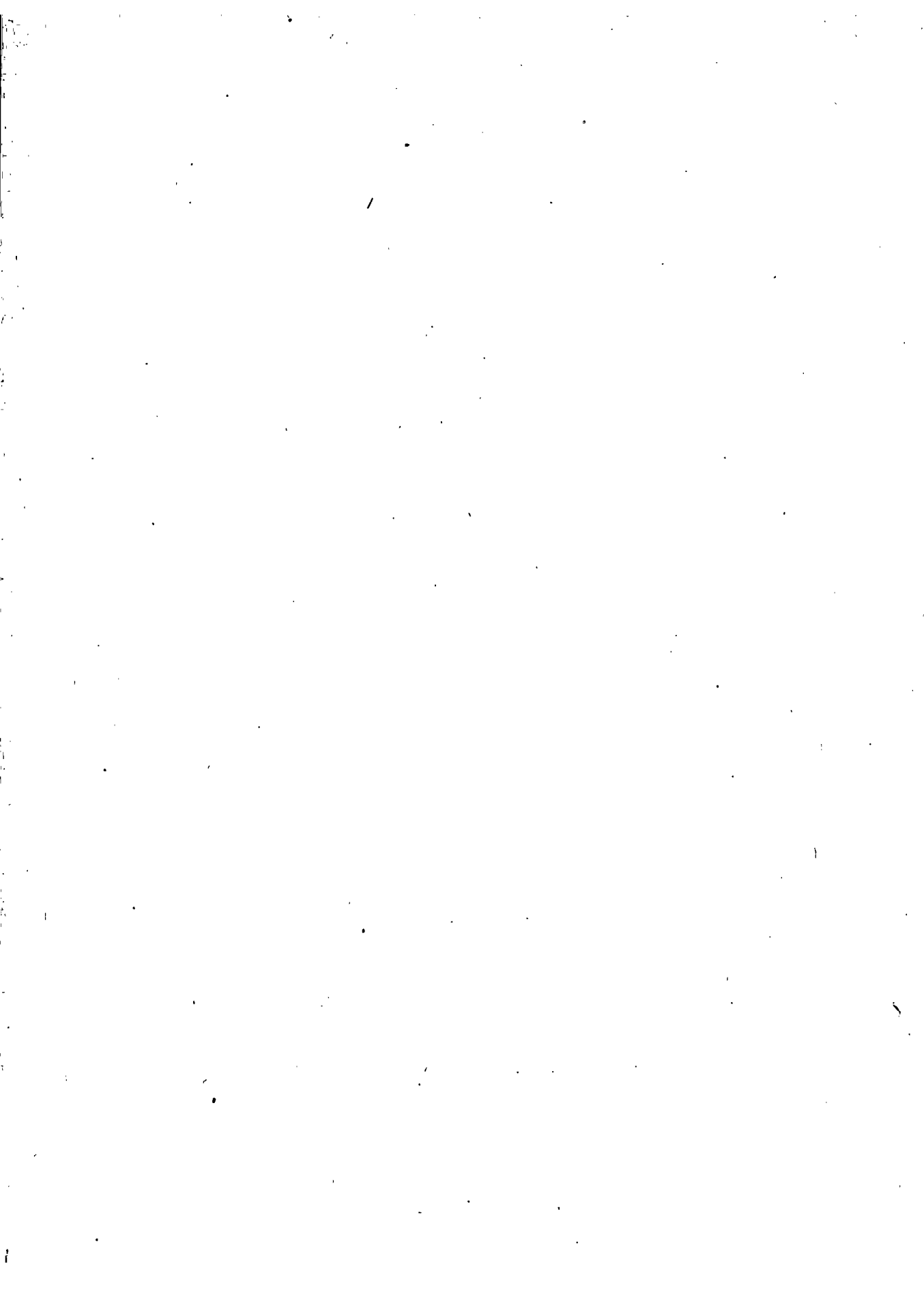

II.

PALOVAKUUTUS.

TULOT JA MENOT.

RECETTES ET DÉPENSES.

1	2		3		4				5		6		7	
	T u l o j a .													
	Recettes.													
Yhdistys. (Lääni ja kunta.) <i>Sociétés.</i>	Vakuutus- maksuja. <i>Primes.</i>		Korkoja. <i>Intérêts.</i>		Jälleenvakuu- tusyhtiöitä saatu. <i>Cote des réas- sureurs.</i>		Muita tuloja. <i>Autres recet- tes.</i>		Vajaus. <i>Déficits.</i>		Yhteensä. <i>Sommes.</i>			
	<i>Smc.</i>	<i>mk.</i>	<i>Smc.</i>	<i>mk.</i>	<i>Smc.</i>	<i>mk.</i>	<i>Smc.</i>	<i>mk.</i>	<i>Smc.</i>	<i>mk.</i>	<i>Smc.</i>	<i>mk.</i>		
Uudenmaan lääni.														
<i>Raaseporin kihlakunta.</i>														
1	Karjalohja ja Sammatti ... <i>S.</i>	1,910	97	—	—	—	—	—	—	813	36	2,724	33	
<i>Lohjan kihlakunta.</i>														
2	Lohjan kihlak. paloapuyhd. ...	80,060	86	8,875	52	14,423	72	145	—	—	—	103,505	10	
3	Pusula <i>S.</i>	5,283	36	1,133	01	—	—	10	87	—	—	6,427	24	
4	Yhteensä	85,344	22	10,008	53	14,423	72	155	87	—	—	109,932	34	
<i>Helsingin kihlakunta.</i>														
5	Sipoo <i>T.</i>	6,617	29	4,364	15	—	—	—	—	—	—	10,981	44	
6	Askula <i>S.</i>	2,675	87	1,772	83	—	—	65	83	—	—	4,514	53	
7	Yhteensä	9,293	16	6,136	98	—	—	65	83	—	—	15,495	97	
<i>Pernajan kihlakunta.</i>														
8	Itäisen Uudenmaan paloapu- yhdistys <i>T.</i>	120,095	12	15,291	01	—	—	—	—	15,507	78	150,893	91	
9	Artjärvi <i>S.</i>	3,098	62	2,469	92	—	—	309	27	—	—	5,877	81	
10	Elimäki <i>S.</i>	8,830	48	1,711	97	—	—	432	29	—	—	10,974	74	
11	Iitti <i>S.</i>	16,932	85	2,968	38	504	96	—	—	11,264	80	31,670	99	
12	Jaala <i>S.</i>	3,368	30	242	87	267	75	—	—	—	—	3,878	92	
13	Orimattila <i>S.</i>	9,600	10	3,422	31	—	—	—	—	—	—	13,022	41	
14	Yhteensä	161,925	47	26,106	46	772	71	741	56	26,772	58	216,318	78	
15	Yhteensä Uudenmaan läänissä	258,473	82	42,251	97	15,196	43	963	26	27,585	94	344,471	42	
Turun ja Porin lääni.														
<i>Ahvenanmaan kihlakunta.</i>														
16	Ahvenanmaan kihlak. paloapu- yhdistys <i>T.</i>	30,599	56	—	—	—	—	—	—	—	—	30,599	56	
17	Lemlanti y. m. <i>T.</i>	406	26	741	31	—	—	—	—	—	—	1,147	57	
18	Föglö y. m. <i>T.</i>	825	—	75	—	—	—	—	—	—	—	900	—	
19	Brändö y. m. <i>T.</i>	—	—	—	—	—	—	—	—	154	60	154	60	
20	Yhteensä	31,830	82	816	31	—	—	—	—	154	60	32,801	73	

8		9		10		11		12		13		14		Muistutuksia.
Menoja Dépenses.														
Vahingonkorvauksia. Payements pour sinistres.		Hoitokustannuksia. Frais.		Jälleenvakuutusmaksuja. Primes payées aux reassureurs.		Ostettu palokaluksia. Appareil contre le feu.		Muita menoja. Autres dépenses.		Ylijäämä. Bonis.		Yhteensä. Sommes.		
Smc.	mk	Smc.	mk	Smc.	mk	Smc.	mk	Smc.	mk	Smc.	mk	Smc.	mk	
1,725	—	480	85	507	53	10	95	—	—	—	—	2,724	33	1
75,066	—	11,206	38	5,861	22	—	—	5,617	53	5,753	97	103,505	10	2) Tästä 3,548 mk lahjapalkkiolta paloapukomitealle, 630 mk nuohouspalkkiolta ja 603 mk 35 p apurahoja palokaluksien.
25	—	657	90	260	75	—	—	47	65	5,435	94	6,427	24	3
75,091	—	11,864	28	6,121	97	—	—	5,665	18	11,189	91	109,932	34	4
701	—	1,311	38	—	—	—	—	116	44	8,852	62	10,981	44	5
450	—	394	—	130	55	—	—	38	70	3,501	28	4,514	53	6
1,151	—	1,705	38	130	55	—	—	155	14	12,353	90	15,495	97	7
125,915	89	21,725	38	1,976	08	—	—	1,276	56	—	—	150,893	91	8
1,650	—	295	65	—	—	—	—	442	18	3,489	98	5,877	81	9
6,837	70	1,405	10	—	—	—	—	21	—	2,710	94	10,974	74	10
28,237	30	2,426	69	1,007	—	—	—	—	—	—	—	31,670	99	11
820	—	402	50	1,137	20	—	—	13	60	1,505	62	3,878	92	12
10,451	80	841	—	—	—	—	—	—	—	1,729	61	13,022	41	13
173,912	69	27,096	32	4,120	28	—	—	1,753	34	9,436	15	216,318	78	14
251,879	69	41,146	83	10,880	33	10	95	7,573	66	32,979	96	344,471	42	15
16,074	60	3,618	02	—	—	—	—	3,059	15	7,847	79	30,599	56	16
—	—	136	02	—	—	—	—	—	—	1,011	55	1,147	57	17
700	—	200	—	—	—	—	—	—	—	—	—	900	—	18
100	—	50	—	—	—	—	—	4	60	—	—	154	60	19
16,874	60	4,004	04	—	—	—	—	3,063	75	8,859	34	32,801	73	20

1	2	3	4						6	7			
			Tuloja.										
			Recettes.										
Yhdistys. (Lääni ja kunta.) Sociétés.	Vakuutusmaksuja. Primes.		Korkoja. Intérêts.		Jälleenvakuutusyhtiöltä saatu. Cote des réassureurs.		Muita tuloja. Autres recettes.		Vajaus. Déficits.		Yhteensä. Sommes.		
	Smf.	mkk.	Smf.	mkk.	Smf.	mkk.	Smf.	mkk.	Smf.	mkk.	Smf.	mkk.	
<i>Vehmaan kihlakunta.</i>													
1	Vehmaa y. m.	6,351	99	462	71	1,498	81	426	79	10,085	99	18,826	29
2	Taivassalo y. m.	6,183	79	1,313	10	176	66	29	10	—	—	7,702	65
3	Laitila y. m.	18,601	39	1,173	15	628	17	284	32	—	—	20,687	03
4	Yhteensä	31,137	17	2,948	96	2,303	64	740	21	10,085	99	47,215	97
<i>Mynämäen kihlakunta.</i>													
5	Mynämäki y. m.	6,154	57	532	88	—	—	98	95	—	—	6,786	40
6	Rymättylä y. m.	805	47	278	16	—	—	128	43	—	—	1,212	06
7	Rymättylän tilattomain paloapuyhdistys	537	30	162	77	—	—	—	—	—	—	700	07
8	Navo	2,198	90	2,677	54	—	—	—	—	—	—	4,876	44
9	Korpo y. m.	1,939	30	342	30	—	—	—	—	—	—	2,281	60
10	Yhteensä	11,635	54	3,993	65	—	—	227	38	—	—	15,856	57
<i>Piikkiön kihlakunta.</i>													
11	Paimio	10,082	95	3,504	63	—	—	2,123	05	4,967	78	20,678	41
12	Sauvo y. m.	9,619	12	2,073	35	—	—	91	10	—	—	11,783	57
13	Parainen	11,686	48	9,231	37	—	—	275	36	—	—	21,193	21
14	Yhteensä	31,388	55	14,809	35	—	—	2,489	51	4,967	78	53,655	19
<i>Halikon kihlakunta.</i>													
15	Kemiö y. m.	6,587	73	4,232	86	—	—	—	—	—	—	10,820	59
16	Perniö	13,659	91	703	17	—	—	—	—	—	—	14,363	08
17	Finby	4,194	08	1,219	73	—	—	432	93	—	—	5,846	79
18	Kisko y. m.	7,254	58	2,061	87	—	—	37	23	—	—	9,353	68
19	Kiikala	2,992	88	2,428	13	—	—	12	73	—	—	5,433	74
20	Halikko y. m.	7,780	13	2,097	07	—	—	33	34	—	—	9,910	54
21	Uskela y. m.	16,300	50	5,335	65	—	—	320	32	—	—	21,956	47
22	Yhteensä	58,769	81	18,078	48	—	—	836	60	—	—	77,684	89
<i>Uvilan kihlakunta.</i>													
23	Uvila y. m.	25,248	24	1,911	13	4,149	89	249	35	2,001	36	33,559	97
24	Nakkila	8,204	82	2,554	02	2,599	10	—	—	4,279	84	17,637	78
25	Merikarvia y. m.	11,979	17	583	20	—	—	214	03	1,483	67	14,260	07
26	Kiukainen y. m.	50,762	44	8,143	08	—	—	976	22	6,932	25	66,813	99
27	Lappi	3,535	01	1,208	27	—	—	—	—	—	—	4,743	28
28	Yhteensä	99,729	68	14,399	70	6,748	99	1,439	60	14,697	12	137,015	09

8		9		10		11		12		13		14		Muistutuksia.
Menoja.														
Dépenses.														
Vahingonkorvauksia. <i>Payements pour sinistres.</i>		Hoitokustannuksia. <i>Frais.</i>		Jälleenvakuutusmaksuja. <i>Primes payées aux reassureurs.</i>		Ostettu palokalu- kustoa. <i>Appareil contre le feu.</i>		Muita menoja. <i>Autres dépenses.</i>		Ylijäämä. <i>Bonis.</i>		Yhteensä. <i>Sommes.</i>		
<i>Smc.</i>	<i>mlä.</i>	<i>Smc.</i>	<i>mlä.</i>	<i>Smc.</i>	<i>mlä.</i>	<i>Smc.</i>	<i>mlä.</i>	<i>Smc.</i>	<i>mlä.</i>	<i>Smc.</i>	<i>mlä.</i>	<i>Smc.</i>	<i>mlä.</i>	
16,477	60	880	13	1,056	06	—	—	412	50	—	—	18,826	29	1
397	—	814	—	657	50	—	—	55	88	5,778	27	7,702	65	2
10,609	40	1,907	89	744	46	—	—	1,163	55	6,261	73	20,687	03	3
27,484	—	3,602	02	2,458	02	—	—	1,631	93	12,040	—	47,215	97	4
3,547	95	441	95	—	—	—	—	93	59	2,702	91	6,786	40	5
—	—	125	30	341	04	—	—	35	60	710	12	1,212	06	6
530	—	62	47	—	—	—	—	—	—	107	60	700	07	7
113	92	178	15	—	—	—	—	—	—	4,584	37	4,876	44	8
137	—	110	—	—	—	225	—	164	80	1,644	80	2,281	60	9
4,328	87	917	87	341	04	225	—	293	99	9,749	80	15,856	57	10
16,283	55	1,772	90	941	15	31	27	1,649	54	—	—	20,678	41	11
8,795	—	922	05	561	67	—	—	295	08	1,209	77	11,783	57	12
950	80	1,435	72	978	72	—	—	953	80	16,874	17	21,193	21	13
26,029	35	4,130	67	2,481	54	31	27	2,898	42	18,083	94	53,655	19	14
3,687	—	1,468	20	—	—	—	—	395	42	5,269	97	10,820	59	15
3,446	79	2,843	77	1,885	21	—	—	—	—	6,187	31	14,363	08	16
20	—	441	68	906	81	—	—	2	50	4,475	80	5,846	79	17
15	—	1,077	63	2,283	60	—	—	—	—	5,977	45	9,353	68	18
340	—	420	—	434	13	—	—	302	13	3,937	48	5,433	74	19
6,726	23	476	—	17	14	—	—	177	90	2,513	27	9,910	54	20
3,163	26	1,472	37	173	89	382	12	1,687	73	16,077	10	21,956	47	21
17,398	28	8,199	65	5,700	78	382	12	1,565	68	44,438	38	77,684	89	22
27,808	99	3,279	59	2,040	44	—	—	430	95	—	—	33,559	97	23
15,870	50	227	—	1,140	90	—	—	399	38	—	—	17,637	78	24
12,600	55	1,158	22	—	—	—	—	501	30	—	—	14,260	07	25
61,267	40	4,454	27	—	—	681	65	410	67	—	—	66,813	99	26
46	—	109	50	258	44	—	—	23	20	4,306	14	4,743	28	27
117,593	44	9,228	58	3,439	78	681	65	1,765	50	4,306	14	137,015	09	28

¹⁾ Tästä 224 mk
94 p palokalu-
ton arvon polstoa.

²⁾ Tästä 500 mk pa-
llokalu-
ton arvon
polstoa.

³⁾ Tästä 7,122 mk
69 p maksettu v.
1913 sattuneesta,
mutta silloin kor-
vaamatta jää-
neestä vahingos-
ta.

8		9		10		11		12		13		14		Muistutuksia.	
Menoja.															
Dépenses.															
Vahingonkorvauksia. Payements pour sinistres.		Hottokustannuksia. Frais.		Jälleenvakuutusmaksuja. Primes payées aux reassureurs.		Ostettu palokalu- kalustoa. Appareil contre le feu.		Muuta menoja. Autres dépenses.		Ylijäämä. Bonis.		Yhteensä. Sommes.			
Smf.	mlä	Smf.	mlä	Smf.	mlä	Smf.	mlä	Smf.	mlä	Smf.	mlä	Smf.	mlä		
4,679	35	1,771	70	247	21	1,220	—	1,494	50	11,538	51	20,951	27	1) Tästä 800 mk. palokalu- stun ar- von poistoa.	1
1,446	35	402	98	414	86	—	—	64	04	2,966	14	5,294	37	2) Tästä 321 mk 99 p pohjamak- suja, joita kan- netaan uusista vakuutuksista ja siirretään vara- rahastoon	2
6,388	—	827	50	—	—	—	—	160	37	3,548	20	10,924	07	3)	3
12,513	70	3,002	18	662	07	1,220	—	1,718	91	18,052	85	37,169	71	4)	4
73	—	378	80	847	79	—	—	399	85	5,548	30	7,247	74	5)	5
4,951	65	785	42	2,652	77	200	—	1,152	73	3,890	84	13,633	41	6) Tästä 141 mk palokalu- stun ar- von poistoa.	6
837	50	419	58	332	08	150	—	—	—	2,630	90	4,370	06	7)	7
216	25	1,612	02	4,461	08	—	—	167	81	15,739	78	22,196	94	8)	8
6,078	40	3,195	82	8,293	72	350	—	1,720	39	27,809	82	47,448	15	9)	9
13,493	—	685	—	1,742	47	—	—	951	35	—	—	16,871	82	10)	10
30,769	25	3,316	67	787	01	—	—	1,586	50	1,863	31	38,322	74	11)	11
59,677	70	2,685	20	12,401	85	4,818	—	1,719	70	16,111	—	97,413	45	12) Tästä 1,260 mk 20 p palokalu- stun arvon poistoa.	12
103,939	95	6,686	87	14,931	33	4,818	—	4,257	55	17,974	31	152,608	01	13)	13
12,711	11	2,360	78	6,172	71	32	55	417	96	3,132	67	24,827	78	14)	14
5,019	—	502	13	551	25	—	—	85	56	3,706	25	9,864	19	15)	15
1,796	95	503	25	475	67	—	—	—	—	1,699	25	4,475	12	16)	16
13,212	25	779	45	53	40	—	—	311	58	—	—	14,356	68	17)	17
39,989	35	2,359	64	1,484	05	—	—	191	55	—	—	44,024	59	18)	18
72,728	66	6,505	25	8,737	08	32	55	1,006	65	8,538	17	97,548	36	19)	19
404,969	25	49,472	95	47,045	86	7,740	59	19,922	77	169,852	75	699,003	67	20)	20
5,042	75	1,341	60	4,650	33	—	—	58	85	11,884	24	22,977	77	21)	21
99	25	180	—	—	—	—	—	24	30	3,071	93	3,375	48	22)	22
2,249	75	437	—	1,271	10	—	—	166	63	4,419	26	8,543	74	23)	23
7,391	75	1,958	60	5,921	43	—	—	249	78	19,375	43	34,896	99	24)	24

1	2		3		4		5		6		7		
	Tuloja. Recettes.												
	Vakuutus- maksuja. Primes.		Korkoja. Intérêts.		Jälleenvakuu- tusyhtiöltä saatu. Cote des réas- sureurs.		Muilta tuloja. Autres recet- tes.		Vajaus. Déficits.		Yhteensä. Sommes		
	Smc.	mkk.	Smc.	mkk.	Smc.	mkk.	Smc.	mkk.	Smc.	mkk.	Smc.	mkk.	
<i>Pirkkalan kihlakunta.</i>													
1	Vesilahti y. m.		8,683	38	4,142	91	—	—	—	—	12,826 29		
<i>Jämsän kihlakunta.</i>													
2	Jämsä		12,507	60	4,364	49	—	—	—	—	16,872 09		
3	Korpilahti		3,702	21	250	—	—	25	—	—	3,977 21		
4	Längelmäki y. m.		2,314	98	1,175	69	—	—	—	—	3,490 67		
5	Eräjärvi		1,235	57	438	84	—	—	—	—	1,674 41		
6	Kuhmalahti		1,715	59	300	20	—	—	—	—	2,015 79		
7	Kuhmoinen		3,812	88	1,551	84	—	—	—	—	5,364 72		
8	Yhteensä		25,288	83	8,081	06	—	—	25	—	33,394 89		
9	Yhteensä Hämeen länissä		59,810	55	19,243	56	1,256	53	807	53	—	81,118 17	
<i>Viipurin lääni.</i>													
<i>Rannan kihlakunta.</i>													
10	Viipurin esikaup.		41,413	35	4,060	54	—	—	—	—	45,473 89		
11	Nuijamaa		4,330	09	291	67	—	—	1,917	37	—	6,539 13	
12	Koivisto		—	—	—	—	—	—	—	—	—		
13	Johannes		4,194	16	1,395	95	—	—	—	—	5,590 11		
14	Uusikirkko		20,450	41	3,264	13	—	—	—	—	23,714 54		
15	Kuolemajärvi		10,236	48	78	64	—	—	—	—	10,315 12		
16	Yhteensä		80,624	49	9,090	93	—	—	1,917	37	—	91,632 79	
<i>Kymen kihlakunta.</i>													
17	Pyhtää		4,210	84	676	84	—	—	772	50	—	5,660 18	
18	Kymi		4,515	07	3,794	70	—	—	24	81	—	8,334 58	
19	Vehkalahti		8,401	21	2,190	23	—	—	—	—	10,626 44		
20	Virolahti		11,961	34	1,785	54	1,065	33	35	—	14,812 21		
21	Miehikkälä		3,678	89	1,144	08	549	—	—	1,692	44	7,064 41	
22	Säkkijärvi		5,546	89	1,689	64	—	—	—	—	7,236 53		
23	Sippola		5,890	50	1,719	67	—	—	—	431	28	8,041 45	
24	Yhteensä		44,204	74	13,000	70	1,614	33	832	31	2,123	72	61,775 80

8		9		10		11		12		13		14		Muistutuksia.
M e n o j a .														
D é p e n s e s .														
Vahingonkorvauksia. <i>Payements pour sinistres.</i>		Hoitokustannuksia. <i>Frais.</i>		Jälleenvakuutusmaksuja. <i>Primes payées aux reassureurs.</i>		Ostettu palokaluksia. <i>Appareil contre le feu.</i>		Muuta menoja. <i>Autres dépenses.</i>		Ylijäämä. <i>Bonis.</i>		Yhteensä. <i>Sommes.</i>		
<i>Smc.</i>	<i>mk.</i>	<i>Smc.</i>	<i>mk.</i>	<i>Smc.</i>	<i>mk.</i>	<i>Smc.</i>	<i>mk.</i>	<i>Smc.</i>	<i>mk.</i>	<i>Smc.</i>	<i>mk.</i>	<i>Smc.</i>	<i>mk.</i>	
1,858	—	1,460	10	—	—	1,030	85	—	—	8,477	34	12,826	29	1
6,417	80	1,946	69	613	57	—	—	—	—	7,894	03	16,872	09	2
1,956	—	75	—	—	—	—	—	—	—	1,946	21	3,977	21	3
10	—	280	40	—	—	—	—	9	40	3,190	87	3,490	67	4
66	—	131	22	—	—	—	—	61	40	1,415	79	1,674	41	5
155	—	187	50	141	66	—	—	50	—	1,481	63	2,015	79	6
356	55	674	50	—	—	—	—	123	17	4,210	50	5,364	72	7
8,961	35	3,295	31	755	23	—	—	243	97	20,139	03	33,394	89	8
18,211	10	6,714	01	6,676	66	1,030	85	493	75	47,991	80	81,118	17	9
13,348	30	5,318	33	1,056	52	—	—	1,482	—	25,268	74	45,473	89	10
2,433	90	674	35	—	—	—	—	883	21	2,547	67	6,539	13	11
—	—	—	—	—	—	—	—	—	—	—	—	—	—	12
2,520	—	336	17	—	—	—	—	—	—	2,733	94	5,590	11	13
15,008	30	2,000	—	607	77	—	—	222	51	5,875	96	23,714	54	14
2,253	40	514	41	—	—	—	—	120	38	7,426	93	10,315	12	15
35,563	90	8,843	26	1,664	29	—	—	1,708	10	43,853	24	91,632	79	16
163	—	674	—	692	77	146	30	1,847	30	2,136	81	5,660	18	17
2,263	—	701	40	188	—	—	—	6	11	5,176	07	8,334	58	18
5,320	60	673	50	—	—	—	—	71	70	4,560	64	10,626	44	19
10,653	30	1,069	11	1,048	75	148	—	549	27	1,343	78	14,812	21	20
5,350	—	446	78	217	30	—	—	312	—	738	33	7,064	41	21
5,197	—	831	26	—	—	—	—	6	75	1,201	52	7,236	53	22
6,848	80	890	50	—	—	100	—	202	15	—	—	8,041	45	23
35,795	70	5,286	55	2,146	82	394	30	2,995	28	15,157	15	61,775	80	24

¹⁾ Apurahoja palokunnille.

²⁾ Tästä 1,995 mk edelliseltä vuodelta maksamatta jääneitä korvauksia.

8		9		10		11		12		13		14		Muistutuksia.	
M e n o j a															
Dépenses.															
Vahingon- korvauksia. <i>Payements pour sinistres.</i>		Hoitokustan- nuksia. <i>Frais.</i>		Jälleenvakuu- tusmaksuja. <i>Primes payées aux reassu- reurs.</i>		Ostettu palo- kalustoa. <i>Appareil contre le feu.</i>		Muita menoja. <i>Autres dé- penses.</i>		Ylijäämä. <i>Bonis.</i>		Yhteensä. <i>Sommes.</i>			
<i>Smc.</i>	<i>mlä</i>	<i>Smc.</i>	<i>mlä</i>	<i>Smc.</i>	<i>mlä</i>	<i>Smc.</i>	<i>mlä</i>	<i>Smc.</i>	<i>mlä</i>	<i>Smc.</i>	<i>mlä</i>	<i>Smc.</i>	<i>mlä</i>		
37,581	50	1,128	60	—	—	—	—	—	—	—	—	38,710	10		1
1,129	15	901	31	—	—	—	—	179	25	4,696	65	6,906	36	2	
4,730	90	1,120	05	4,293	80	51	65	19	19	4,759	58	14,975	17	3	
3,548	80	17	50	—	—	—	—	—	—	—	—	3,566	30	4	
6,030	20	431	80	367	27	142	80	18	75	—	—	6,990	82	5	
4,463	—	200	65	—	—	—	—	79	63	—	—	4,743	28	6	
—	—	209	80	96	67	—	—	25	—	1,380	28	1,711	75	7	
57,483	55	4,009	71	4,757	74	194	45	321	82	10,836	51	77,603	78	8	
2,270	30	792	85	790	96	43	75	317	16	1,072	17	5,287	19	9	
4,726	30	356	15	—	—	—	—	70	54	113	34	5,266	33	10	
5,572	76	401	50	—	—	—	—	—	—	—	—	5,974	26	11	
10,837	75	702	50	—	—	—	—	—	—	—	—	11,540	25	12	
5,841	03	255	64	—	—	—	—	1,191	28	—	—	7,287	95	13	
7,409	50	975	89	—	—	—	—	2,208	52	2,190	06	12,783	97	14	
36,657	64	3,484	53	790	96	43	75	3,787	50	3,375	57	48,139	95	15	
28,214	30	485	—	—	—	—	—	3,162	21	4,508	97	36,370	48	16	
—	—	139	05	—	—	—	—	40	05	2,382	30	2,561	40	17	
4,847	85	304	—	—	—	—	—	209	40	—	—	5,361	25	18	
25,672	76	1,760	69	—	—	—	—	144	65	7,424	96	35,003	06	19	
27,246	40	685	34	—	—	—	—	532	15	—	—	28,463	89	20	
2,145	65	1,169	37	—	—	—	—	28	—	3,301	59	6,644	61	21	
88,126	96	4,543	45	—	—	—	—	4,116	46	17,617	82	114,404	69	22	
14,425	61	1,251	43	—	—	—	—	466	46	—	—	16,143	50	23	
5,611	10	742	50	—	—	—	—	7	80	857	23	7,218	63	24	
2,226	95	583	—	—	—	—	—	855	82	5,256	03	8,921	80	25	
1,930	75	272	—	568	27	—	—	264	40	1,109	52	4,144	94	26	
2,073	50	461	—	—	—	—	—	—	—	531	96	3,066	46	27	
5,543	—	963	30	618	36	—	—	—	—	862	62	7,987	28	28	
31,810	91	4,273	23	1,186	63	—	—	1,594	48	8,617	36	47,482	61	29	

¹⁾ Tästä 1,008 mk
50 p edelliseltä
vuodelta maksa-
matta jälleitä
korvauksia.

1	2	3										4										5										6										7									
		Tuloja.																																																	
		Recettes.																																																	
Yhdistys. (Lääni ja kunta.) <i>Sociétés.</i>	Vakuutusmaksuja. <i>Primes.</i>		Korkoja. <i>Intérêts.</i>		Jälleenvakuutusyhdistöistä. <i>Cote des réassureurs.</i>		Muita tuloja. <i>Autres recettes.</i>		Vajaus. <i>Déficits.</i>		Yhteensä. <i>Sommes.</i>																																								
	<i>Smc.</i>	<i>ptä.</i>	<i>Smc.</i>	<i>ptä.</i>	<i>Smc.</i>	<i>ptä.</i>	<i>Smc.</i>	<i>ptä.</i>	<i>Smc.</i>	<i>ptä.</i>	<i>Smc.</i>	<i>ptä.</i>																																							
<i>Kurkijoen kihlakunta.</i>																																																			
1	Kurkijoki	8,255	76	3,056	73	—	—	—	—	—	—	11,312	49																																						
2	Parikkala	10,455	65	857	47	—	—	—	—	112	75	11,425	87																																						
3	Jaakkima	12,201	77	—	—	—	—	—	—	—	—	12,201	77																																						
4	Yhteensä	30,913	18	3,914	20	—	—	—	—	112	75	34,940	13																																						
<i>Sortavalan kihlakunta.</i>																																																			
5	Ruskeala	3,082	16	158	74	—	—	45	15	—	—	3,286	05																																						
6	Sortavala	12,734	05	185	—	—	—	—	—	—	—	12,919	05																																						
7	Uukuniemi	3,920	18	259	13	—	—	—	—	974	59	5,153	90																																						
8	Yhteensä	19,736	39	602	87	—	—	45	15	974	59	21,359	—																																						
<i>Salmin kihlakunta.</i>																																																			
9	Impilahti	5,888	05	53	82	1,274	92	—	—	1,001	45	8,218	24																																						
10	Suistamo	3,586	87	248	89	—	—	—	—	4,656	05	8,491	81																																						
11	Salmi	4,880	82	—	—	—	—	—	—	—	—	4,880	82																																						
12	Suojärvi	3,661	25	181	45	—	—	—	—	833	71	4,676	41																																						
13	Korpiselkä	1,206	20	—	—	—	—	—	—	—	—	1,206	20																																						
14	Soanlahti	572	96	196	98	—	—	—	—	—	—	769	94																																						
15	Yhteensä	19,796	15	681	14	1,274	92	—	—	6,491	21	28,243	42																																						
16	Yhteensä Viipurin läänissä	420,076	65	41,429	28	11,107	29	3,821	42	49,147	53	525,582	17																																						
<i>Mikkelin lääni.</i>																																																			
<i>Heinolan kihlakunta.</i>																																																			
17	Heinola	3,364	34	589	92	—	—	19	72	—	—	3,973	98																																						
18	Sysmä	4,358	16	4,774	60	—	—	—	—	—	—	9,132	76																																						
19	Hartola	4,078	50	1,507	14	909	—	—	—	—	—	6,494	64																																						
20	Joutsa y. m.	5,061	42	1,320	24	—	—	—	—	—	—	6,381	66																																						
21	Mäntyharju	11,289	07	839	92	—	—	—	—	2,184	29	14,313	28																																						
22	Yhteensä	28,151	49	9,031	82	909	—	19	72	2,184	29	40,296	32																																						

8		9		10		11		12		13		14		Muistutuksia.
Menoja. Dépenses.														
Vahingonkorvauksia. Payements pour sinistres.		Hoitokustannuksia. Frais.		Jälleenvakutusmaksuja. Primes payées aux reassureurs.		Ostettu palokaluksia. Appareil contre le feu.		Muita menoja. Autres dépenses.		Ylijäämä. Bonis.		Yhteensä. Sommes.		
Smf.	mkk.	Smf.	mkk.	Smf.	mkk.	Smf.	mkk.	Smf.	mkk.	Smf.	mkk.	Smf.	mkk.	
6,483	—	307	60	—	—	—	—	—	—	4,521	89	11,312	49	1
9,564	40	1,585	52	—	—	—	—	275	95	—	—	11,425	87	2
8,003	15	610	—	—	—	—	—	15	—	3,573	62	12,201	77	3
24,050	55	2,503	12	—	—	—	—	290	95	8,095	51	34,940	13	4
453	60	430	20	—	—	—	—	—	—	2,402	25	3,286	05	5
6,106	20	1,376	—	—	—	—	—	—	—	5,436	85	12,919	05	6
4,558	90	595	—	—	—	—	—	—	—	—	—	5,153	90	7
11,118	70	2,401	20	—	—	—	—	—	—	7,839	10	21,359	—	8
5,253	75	938	—	1,985	85	—	—	40	64	—	—	8,218	24	9
8,020	—	462	55	—	—	—	—	9	26	—	—	8,491	81	10
2,279	35	680	50	—	—	—	—	143	60	1,777	37	4,880	82	11
4,304	41	372	—	—	—	—	—	—	—	—	—	4,676	41	12
500	—	—	—	—	—	—	—	9	12	697	08	1,206	20	13
—	—	96	80	—	—	—	—	—	—	673	14	769	94	14
20,357	51	2,549	85	1,985	85	—	—	202	62	3,147	59	28,243	42	15
340,965	42	37,894	90	12,532	29	632	50	15,017	21	118,539	85	525,582	17	16
2,665	—	446	—	198	27	—	—	108	24	556	47	3,973	98	17
358	—	1,151	80	—	—	—	—	597	75	7,025	21	9,132	76	18
4,713	30	267	35	130	—	—	—	—	—	1,383	99	6,494	64	19
606	—	629	92	72	—	—	—	126	10	4,947	64	6,381	66	20
13,060	50	745	50	—	—	—	—	507	28	—	—	14,313	28	21
21,402	80	3,240	57	400	27	—	—	1,339	37	13,913	31	40,296	32	22

1	2		3		4				5		6		7	
	Tuloja.													
	Recettes.													
Yhdistys. (Lääni ja kunta) Sociétés.	Vakuutus- maksuja. Primes.		Korkoja. Intérêts.		Jälleenvakuu- tusyhtiötä saatu. Cote des réas- surours.		Muita tuloja. Autres recet- tes.		Vajaus. Déficits.		Yhteensä. Sommes.			
	Smc.	mkk.	Smc.	mkk.	Smc.	mkk.	Smc.	mkk.	Smc.	mkk.	Smc.	mkk.		
<i>Mikkelin kihlakunta.</i>														
1	Mikkelin maalaisk.	8,998	14	4,529	82	—	—	—	—	—	—	13,527	96	
2	Anttola	1,685	69	51	77	—	—	—	—	—	—	1,737	46	
3	Kangasniemi	9,667	70	771	99	—	—	—	—	31,489	75	41,929	44	
4	Ristiina	5,957	88	2,419	41	—	—	—	—	—	—	8,377	29	
5	Hirvensalmi	4,860	—	12	06	—	—	—	—	—	—	4,872	06	
6	Yhteensä	31,169	41	7,785	05	—	—	—	—	31,489	75	70,444	21	
<i>Juvan kihlakunta.</i>														
7	Juva	8,189	24	1,584	50	—	—	—	—	5,593	68	15,367	42	
8	Pieksämäki	10,272	23	878	05	—	—	—	—	876	58	12,026	86	
9	Haukivuori	5,136	18	26	99	—	—	250	96	—	—	5,414	13	
10	Virtasalmi	2,243	60	385	33	—	—	1,048	14	—	—	3,677	07	
11	Jäppilä	1,320	11	370	89	—	—	58	45	—	—	1,749	45	
12	Joroinen	2,485	78	456	54	—	—	—	—	—	—	2,942	32	
13	Puumala	3,572	22	370	93	—	—	144	83	—	—	4,087	98	
14	Yhteensä	33,219	36	4,073	23	—	—	1,502	38	6,470	26	45,265	23	
<i>Rantasalmen kihlakunta.</i>														
15	Rantasalmi y. m.	9,762	58	2,647	72	—	—	11	71	—	—	12,422	01	
16	Sulkava	5,061	34	618	56	—	—	—	—	—	—	5,679	90	
17	Sääminki	10,543	31	844	62	—	—	—	—	—	—	11,387	93	
18	Kerimäki y. m.	15,576	25	388	53	—	—	—	—	—	—	15,964	78	
19	Savonranta	963	41	397	29	—	—	—	—	722	89	2,083	59	
20	Heinävesi	5,680	79	405	78	—	—	11	—	—	—	6,097	57	
21	Yhteensä	47,587	68	5,302	50	—	—	22	71	722	89	53,635	78	
22	Yhteensä Mikkelin läänissä	140,127	94	26,192	60	909	—	1,544	81	40,867	19	209,641	54	
<i>Kuopion lääni.</i>														
<i>Pielisjärven kihlakunta.</i>														
23	Pielisjärvi	7,203	78	359	98	163	13	623	52	—	—	8,350	41	
24	Juuka	5,340	57	36	54	—	—	2	—	—	—	5,379	11	
25	Nurmes	11,301	98	1,428	84	—	—	—	—	—	—	12,730	82	
26	Rautavaara	2,334	14	73	76	—	—	—	—	—	—	2,407	90	
27	Yhteensä	26,180	47	1,899	12	163	13	625	52	—	—	28,868	24	

8		9		10		11		12		13		14		Muistutuksia.
Menoja. Dépenses.														
Vahingon- korvauksia. Paiements pour sinistres.		Hoitokustan- nuksia. Frais.		Jälleenvakuu- tusmaksuja. Primes payées aux reassu- reurs.		Ostettu palo- kalustoa. Appareil contre le feu.		Muuta menoja. Autres dé- penses.		Ylijäämä. Bonis.		Yhteensä. Sommes.		
Smf.	mlä	Smf.	mlä	Smf.	mlä	Smf.	mlä	Smf.	mlä	Smf.	mlä	Smf.	mlä	
2,205	—	1,651	28	—	—	—	—	120	—	9,551	68	13,527	96	1
328	50	123	50	74	65	—	—	49	—	1,161	81	1,737	46	2
41,386	67	432	77	—	—	—	—	110	—	—	—	41,929	44	3
4,472	65	967	18	—	—	—	—	2,104	97	832	49	8,377	29	4
4,187	—	626	65	—	—	—	—	37	55	20	86	4,872	06	5
52,579	82	3,801	38	74	65	—	—	2,421	52	11,566	84	70,444	21	6
14,512	80	716	60	—	—	—	—	138	02	—	—	15,367	42	7
10,795	70	1,011	96	—	—	—	—	219	20	—	—	12,026	86	8
902	50	285	—	—	—	—	—	585	10	3,641	53	5,414	13	9
130	—	497	95	224	16	—	—	3	68	2,821	28	3,677	07	10
322	—	256	27	—	—	—	—	—	—	1,171	18	1,749	45	11
670	—	336	50	—	—	—	—	—	—	1,935	82	2,942	32	12
2,225	—	743	61	—	—	—	—	20	39	1,098	98	4,087	98	13
29,558	—	3,847	89	224	16	—	—	966	39	10,668	79	45,265	23	14
2,502	55	1,119	05	331	61	—	—	23	47	8,445	33	12,422	01	15
988	—	332	62	59	40	—	—	—	—	4,299	88	5,679	90	16
3,245	70	673	95	—	—	—	—	717	01	6,751	27	11,387	93	17
2,119	25	1,220	—	—	—	—	—	198	94	12,426	59	15,964	78	18
1,734	—	237	30	112	29	—	—	—	—	—	—	2,083	59	19
2,000	75	742	15	—	—	—	—	114	46	3,240	21	6,097	57	20
12,590	25	4,325	07	503	30	—	—	1,053	88	35,163	28	53,635	78	21
116,130	87	15,214	91	1,202	38	—	—	5,781	16	71,312	22	209,641	54	22
4,517	75	1,656	18	809	69	—	—	117	41	1,249	38	8,350	41	23
2,078	15	985	20	—	—	—	—	29	30	2,286	46	5,379	11	24
6,960	85	1,290	71	—	—	—	—	105	46	4,373	80	12,730	82	25
1,331	44	356	40	—	—	—	—	22	35	697	71	2,407	90	26
14,888	19	4,288	49	809	69	—	—	274	52	8,607	35	28,868	24	27

1) Saatu kunnalta entisen paloapuyhdistyksen varoja.

1	Tuloja. Recettes.											7		
	2		3		4		5		6		7		8	
	Yhdistys. (Lääni ja kunta.) Sociétés.		Vakuutus- maksuja. Primes.		Korkoja. Intérêts.		Jälleenvakuu- tusyhtiöiltä saatu. Cote des réas- sureurs.		Muita tuloja. Autres recet- tes.		Vajaus. Déficits.		Yhteensä. Sommes.	
	Smyc.	728	Smyc.	728	Smyc.	728	Smyc.	728	Smyc.	728	Smyc.	728	Smyc.	728
<i>Ilomantsin kihlakunta.</i>														
1	Eno	6,436	50	122	35	313	52	381	42	—	—	7,253	79	
2	Tohmajärvi	5,728	29	244	33	1,098	53	—	—	452	48	7,523	63	
3	Pälkjärvi	1,015	—	446	—	—	—	—	—	—	—	1,461	—	
4	Kiihtelys	7,829	76	253	66	—	—	—	—	—	—	8,083	42	
5	Ilomantsi	11,052	46	325	43	35	70	—	—	1,051	46	12,465	05	
6	Yhteensä	32,062	01	1,391	77	1,447	75	381	42	1,503	94	36,786	89	
<i>Liperin kihlakunta.</i>														
7	Kaavi	10,057	57	652	08	117	22	—	—	1,349	84	12,176	71	
8	Liperi	11,257	71	302	55	—	—	42	50	—	—	11,602	76	
9	Kontiolahti	7,336	49	270	43	—	—	—	—	—	—	7,606	92	
10	Polvijärvi	6,426	92	42	90	—	—	11	53	—	—	6,481	35	
11	Kuusjärvi	2,128	20	160	41	—	—	49	64	—	—	2,333	25	
12	Kitee	3,684	43	—	—	—	—	—	—	2,656	07	6,340	50	
13	Rääkkylä	2,497	60	547	63	—	—	2	10	—	—	3,047	33	
14	Kesälahti	1,159	01	35	53	—	—	24	73	—	—	1,219	27	
15	Yhteensä	44,547	93	2,011	53	117	22	130	50	4,005	91	50,813	09	
<i>Iisalmen kihlakunta.</i>														
16	Iisalmi	15,163	72	1,237	95	—	—	79	20	—	—	16,480	87	
17	Lapinlahti	10,895	24	532	31	—	—	—	—	77	33	11,504	88	
18	Kiuruvesi	10,483	69	325	15	1,820	22	833	64	10,333	41	23,796	11	
19	Nilsä y. m.	11,178	31	227	25	—	—	885	36	—	—	12,290	92	
20	Yhteensä	47,720	96	2,322	66	1,820	22	1,798	20	10,410	74	64,072	78	
<i>Kuopion kihlakunta.</i>														
21	Pielavesi	5,665	69	1,308	29	—	—	—	—	—	—	6,973	98	
22	Keitele	2,298	51	173	57	—	—	16	03	—	—	2,488	11	
23	Tuusniemi	3,560	11	59	77	—	—	—	—	109	17	3,729	05	
24	Karttula	10,944	20	1,334	79	—	—	—	—	—	—	12,278	99	
25	Yhteensä	22,468	51	2,876	42	—	—	16	03	109	17	25,470	13	

8		9		10		11		12		13		14		Muistutuksia.
Menoja. Dépenses.														
Vahingonkorvauksia. Payements pour sinistres.		Hoitokustannuksia. Frais.		Jälleenvakuutusmaksuja. Primes payées aux réassureurs.		Ostettu palokaluksia. Appareil contre le feu.		Muuta menoja. Autres dépenses.		Ylijäämä. Bonis.		Yhteensä. Sommes.		
Smc.	mlä	Smc.	mlä	Smc.	mlä	Smc.	mlä	Smc.	mlä	Smc.	mlä	Smc.	mlä	
1,254	10	1,039	55	2,001	38	—	—	515	83	2,442	93	7,253	79	1
4,453	10	1,163	15	1,529	59	—	—	377	79	—	—	7,523	63	2
300	—	208	—	—	—	—	—	—	—	953	—	1,461	—	3
3,082	65	1,047	80	212	74	—	—	—	—	3,740	23	8,083	42	4
10,076	68	1,816	19	350	43	144	25	77	50	—	—	12,465	05	5
19,166	53	5,274	69	4,094	14	144	25	971	12	7,136	16	36,786	89	6
8,920	50	1,877	72	1,196	59	—	—	181	90	—	—	12,176	71	7
4,880	89	533	31	—	—	—	—	472	83	5,715	73	11,602	76	8
1,261	—	1,102	18	160	96	—	—	51	47	5,031	31	7,606	92	9
1,123	20	663	95	—	—	—	—	103	32	4,590	88	6,481	35	10
797	—	252	25	—	—	—	—	224	90	1,064	10	2,338	25	11
6,340	50	—	—	—	—	—	—	—	—	—	—	6,340	50	12
1,338	30	1,053	38	—	—	—	—	—	—	655	65	3,047	33	13
852	75	194	60	—	—	—	—	290	—	169	02	1,219	27	14
25,514	14	5,677	39	1,357	55	—	—	1,037	32	17,226	69	50,813	09	15
11,278	63	754	27	—	—	—	—	134	—	4,313	97	16,480	87	16
9,453	58	955	71	390	49	691	65	13	45	—	—	11,504	88	17
21,743	90	1,682	01	215	—	—	—	155	20	—	—	23,796	11	18
4,535	60	1,517	30	—	—	—	—	1,036	43	5,201	59	12,290	92	19
47,011	71	4,909	29	605	49	691	65	1,339	08	9,515	56	64,072	78	20
5,361	10	1,014	41	—	—	—	—	67	69	530	78	6,973	98	21
825	70	470	—	—	—	—	—	—	—	1,192	41	2,488	11	22
3,228	16	493	73	—	—	—	—	7	16	—	—	3,729	05	23
562	—	2,348	94	21	03	—	—	629	70	8,717	32	12,278	99	24
9,976	96	4,327	08	21	03	—	—	704	55	10,440	51	25,470	13	25

¹⁾ Tästä 1,241 mk 44 p edelliseltä vuodelta maksamatta jääneitä korvauksia.

1	2	3		4		5		6		7			
		Tuloja.											
		Recettes.											
Yhdistys. (Lääni ja kunta.) <i>Sociétés.</i>	Vakuutus- maksuja. <i>Primes.</i>		Korkoja. <i>Intérêts.</i>		Jälleenvakuu- tusyhtiöiltä sastu. <i>Cote des réas- sureurs.</i>		Muuta tuloja. <i>Autres recet- tes.</i>		Vajaus. <i>Déficits.</i>		Yhteensä. <i>Sommes.</i>		
	<i>Smc.</i>	<i>mkk.</i>	<i>Smc.</i>	<i>mkk.</i>	<i>Smc.</i>	<i>mkk.</i>	<i>Smc.</i>	<i>mkk.</i>	<i>Smc.</i>	<i>mkk.</i>	<i>Smc.</i>	<i>mkk.</i>	
<i>Rautalammin kihlakunta.</i>													
1	Rautalampi	11,136	—	360	70	5,022	05	402	58	—	—	16,921	33
2	Vesanto	4,448	13	608	26	—	—	162	60	—	—	5,218	99
3	Leppävirta	13,843	84	3,162	34	—	—	292	—	—	—	17,298	18
4	Suonenjoki	3,870	50	125	—	—	—	44	57	—	—	4,040	07
5	Hankasalmi	8,021	40	64	48	—	—	141	27	—	—	8,227	15
6	Yhteensä	41,319	87	4,320	78	5,022	05	1,043	02	—	—	51,705	72
7	Yhteensä Kuopion läänissä	214,299	75	14,822	28	8,570	37	3,994	69	16,029	76	257,716	85
<i>Vaasan lääni.</i>													
<i>Ilmajoen kihlakunta.</i>													
8	Lappfjärd ja Kristiinankaupun- gin maalaiskunta	4,634	70	665	65	—	—	98	12	—	—	5,398	47
9	Karijoki	592	85	402	45	—	—	—	—	—	—	995	30
10	Sideby	922	72	196	04	—	—	—	—	—	—	1,118	76
11	Isojoki	2,823	47	557	20	135	58	—	—	5,592	25	9,108	50
12	Närpiö	12,970	02	914	73	—	—	161	48	—	—	14,046	23
13	Jalasjärvi	6,468	20	381	53	69	20	—	—	—	—	6,918	93
14	Peräseinäjoki	3,770	20	89	88	—	—	2,600	—	—	—	6,460	08
15	Kauhajoki	6,944	05	943	51	—	—	—	—	—	—	7,887	56
16	Kurikka	7,177	60	1,486	18	—	—	284	—	—	—	8,947	78
17	Ilmajoki	33,199	50	4,623	44	—	—	—	—	—	—	37,822	94
18	Teuva	2,150	—	755	19	—	—	—	—	—	—	2,905	19
19	Korsnäs	2,164	41	222	18	—	—	—	—	—	—	2,386	59
20	Yhteensä	83,817	72	11,237	98	204	78	3,143	60	5,592	25	103,996	33
<i>Korsholman kihlakunta.</i>													
21	Maalahti	13,853	33	289	96	—	—	89	95	—	—	14,233	24
22	Mustasaari	7,981	95	2,812	69	—	—	—	—	—	—	10,794	64
23	Koivulahti	2,975	13	1,139	99	—	—	—	—	—	—	4,115	12
24	Raippaluoto	1,723	02	559	95	—	—	—	—	—	—	2,282	97
25	Lahia	4,210	40	1,758	84	—	—	—	—	—	—	5,969	24
26	Jurva	6,455	80	66	10	—	—	113	08	—	—	6,634	98
27	Siirto	37,199	63	6,627	53	—	—	203	03	—	—	44,030	19

8		9		10		11		12		13		14		Muistutuksia.
Menoja. Dépenses.														
Vahingonkorvauksia. Payements pour sinistres.		Holtokustannuksia. Frais.		Jälleenvakuutusmaksuja. Primes payées aux reassureurs.		Ostettu palokalustoa. Appareil contre le feu.		Muita menoja. Autres dépenses.		Ylijäämä. Bonis.		Yhteensä. Sommes.		
Smc.	mlk.	Smc.	mlk.	Smc.	mlk.	Smc.	mlk.	Smc.	mlk.	Smc.	mlk.	Smc.	mlk.	
9,922	85	1,632	62	4,106	47	—	—	123	68	1,135	71	16,921	33	1
848	65	437	19	1,294	88	—	—	42	51	2,595	76	5,218	99	2
3,527	77	1,154	60	378	17	292	—	114	23	11,831	41	17,298	18	3
1,083	75	599	—	—	—	—	—	—	—	2,357	32	4,040	07	4
2,912	84	724	80	480	10	—	—	184	70	3,924	71	8,227	15	5
18,295	86	4,548	21	6,259	62	292	—	465	12	21,844	91	51,705	72	6
134,853	39	29,025	15	13,147	52	1,127	90	4,791	71	74,771	18	257,716	85	7
237	20	306	05	—	—	—	—	147	05	4,708	17	5,398	47	8
—	—	276	—	—	—	6	—	28	90	684	40	995	30	9
20	40	159	75	—	—	—	—	—	—	938	61	1,118	76	10
8,676	58	362	84	69	08	—	—	—	—	—	—	9,108	50	11
610	05	381	45	—	—	109	27	170	90	12,774	56	14,046	23	12
894	—	762	90	—	—	169	50	—	—	5,092	53	6,918	93	13
1,991	90	1,119	20	558	45	—	—	100	40	2,690	13	6,460	08	14
1,009	50	804	60	—	—	—	—	2	97	6,070	49	7,887	56	15
2,889	50	1,152	54	354	36	1,811	85	59	50	2,680	03	8,947	78	16
23,782	02	3,047	75	—	—	2,277	—	984	37	7,731	80	37,822	94	17
473	35	—	—	—	—	—	—	9	95	2,421	89	2,905	19	18
1,426	25	159	80	—	—	—	—	—	—	800	54	2,386	59	19
42,010	75	8,532	88	981	89	4,373	62	1,504	04	46,593	15	103,996	33	20
6,155	75	1,411	61	—	—	—	—	171	23	6,494	65	14,233	24	21
315	—	1,418	70	—	—	—	—	151	50	8,909	44	10,794	64	22
402	50	492	20	—	—	560	—	42	93	2,617	49	4,115	12	23
950	—	50	—	—	—	—	—	49	10	1,233	87	2,282	97	24
230	—	591	60	—	—	11	25	817	95	4,318	44	5,969	24	25
5,916	25	168	25	—	—	317	20	65	75	167	53	6,634	98	26
13,969	50	4,132	36	—	—	888	45	1,298	46	23,741	42	44,030	19	27

¹⁾ Jälleenvakuutusmaksut vuosilta 1913 ja 1914.

²⁾ Saatua Peräseinaojen kunnan entiseltä paloapuyhdistykseltä.

1	Yhdistys. (Lääni ja kunta.) <i>Sociétés.</i>	Tuloja. <i>Recettes.</i>											
		Vakuutusmaksuja. <i>Primes.</i>		Korkoja. <i>Intérêts.</i>		Jälleenvakuutusyhtiöiltä saatu. <i>Cote des réassureurs.</i>		Muita tuloja. <i>Autres recettes.</i>		Vajaus. <i>Déficits.</i>		Yhteensä. <i>Sommes.</i>	
		<i>Smc.</i>	<i>mk.</i>	<i>Smc.</i>	<i>mk.</i>	<i>Smc.</i>	<i>mk.</i>	<i>Smc.</i>	<i>mk.</i>	<i>Smc.</i>	<i>mk.</i>	<i>Smc.</i>	<i>mk.</i>
1	Siirto	37,199	63	6,627	53	—	—	203	03	—	—	44,030	19
2	Vähäkyrö	3,901	53	1,544	64	—	—	—	37	—	—	5,446	54
3	Isokyrö, vanhempi yhdistys ..	3,208	85	126	11	—	—	—	—	13,505	60	16,840	56
4	» nuorempi » ..	777	08	178	95	—	—	—	—	—	—	956	03
5	Ylistaro	8,263	12	156	29	—	—	—	—	—	—	8,419	41
6	Yhteensä	53,350	21	8,633	52	—	—	203	40	13,505	60	75,692	73
<i>Lapuan kihlakunta.</i>													
7	Vöyri	—	—	404	17	—	—	—	—	29	83	434	—
8	Oravainen	2,495	73	355	76	—	—	—	—	—	—	2,851	49
9	Maksamaa	1,732	82	1,011	53	—	—	—	—	—	—	2,744	35
10	Uusikaarleby ja Jepua.....	4,255	04	229	66	—	—	—	—	727	20	5,211	90
11	Munsala	1,109	16	106	53	—	—	—	—	—	—	1,215	69
12	Ylihärmä	1,645	65	106	66	20	—	28	55	2,650	65	4,451	51
13	Alahärmä	3,946	78	14	71	—	—	526	80	—	—	4,488	29
14	Kauhava	11,867	11	485	30	—	—	—	—	80	33	12,432	74
15	Lapua ja Nurmo.....	17,069	77	738	34	—	—	—	—	14,769	22	32,577	33
16	Yhteensä	44,122	06	3,452	66	20	—	555	35	18,257	23	66,407	30
<i>Pietarsaaren kihlakunta.</i>													
17	Pietarsaari.....	11,265	95	554	13	—	—	—	—	—	—	11,820	08
18	Purmo	2,067	96	269	48	—	—	10	90	—	—	2,348	34
19	Luoto	1,355	77	253	74	—	—	—	—	—	—	1,609	51
20	Kronoby	7,211	99	1,296	41	—	—	—	—	—	—	8,508	40
21	Teerijärvi	1,596	90	82	75	—	—	—	—	—	—	1,679	65
22	Veteli	2,177	31	141	36	—	—	780	84	3,175	48	6,274	99
23	Perho	1,237	06	—	—	—	—	1	51	—	—	1,238	57
24	Halsua	1,058	02	64	88	—	—	50	52	—	—	1,173	42
25	Kaustinen	819	17	41	90	—	—	89	75	—	—	950	82
26	Kokkolan maalaiskunta	4,741	07	937	84	—	—	—	—	—	—	5,678	91
27	Alaveteli	1,063	05	200	59	—	—	—	—	—	—	1,263	64
28	Kälviä	1,033	90	177	15	—	—	—	—	—	—	1,211	05
29	Ullava	349	12	38	—	—	—	—	—	—	—	387	12
30	Lohtaja	830	39	159	27	—	—	—	—	—	—	989	66
31	Siirto	36,807	66	4,217	50	—	—	933	52	3,175	48	45,134	16

8		9		10		11		12		13		14		Muistutuksia.	
Menoja.															
Dépenses.															
Vahingonkorvauksia. <i>Payements pour sinistres.</i>		Hoitokustannuksia. <i>Frais.</i>		Jälleenvakuutusmaksuja. <i>Primes payées aux reassureurs.</i>		Ostettu palokalustoa. <i>Appareil contre le feu.</i>		Muita menoja. <i>Autres dépenses.</i>		Ylijäämä. <i>Bonis.</i>		Yhteensä. <i>Sommes.</i>			
<i>Smc.</i>	<i>mk.</i>	<i>Smc.</i>	<i>mk.</i>	<i>Smc.</i>	<i>mk.</i>	<i>Smc.</i>	<i>mk.</i>	<i>Smc.</i>	<i>mk.</i>	<i>Smc.</i>	<i>mk.</i>	<i>Smc.</i>	<i>mk.</i>		
13,969	50	4,132	36	—	—	888	45	1,298	46	23,741	42	44,030	19		1
765	75	396	—	—	—	54	05	9	80	4,220	94	5,446	54	2	
16,441	05	305	—	20	90	—	—	73	61	—	—	16,840	56	3	
15	35	71	98	—	—	—	—	—	—	868	70	956	03	4	
5,123	20	1,209	73	—	—	453	—	101	13	1,532	35	8,419	41	5	
36,314	85	6,115	07	20	90	1,395	50	1,483	—	30,363	41	75,692	73	6	
—	—	276	50	—	—	157	50	—	—	—	—	434	—	7	
2,249	80	276	84	—	—	—	—	—	—	324	85	2,851	49	8	
—	—	94	—	81	36	—	—	109	50	2,459	49	2,744	35	9	
400	20	533	—	—	—	—	—	4,278	70	—	—	5,211	90	10	
370	—	150	—	—	—	—	—	140	54	555	15	1,215	69	11	
3,661	01	250	—	211	65	26	80	302	05	—	—	4,451	51	12	
2,451	85	490	50	—	—	16	—	82	45	1,447	49	4,488	29	13	
^{a)} 11,617	29	773	80	41	65	—	—	—	—	—	—	12,432	74	14	
30,146	95	1,463	18	967	20	—	—	—	—	—	—	32,577	33	15	
50,897	10	4,307	82	1,301	86	200	30	4,913	24	4,786	98	66,407	30	16	
4,189	45	200	—	—	—	—	—	537	81	6,892	82	11,820	08	17	
—	—	247	—	—	—	—	—	3	28	2,098	06	2,348	34	18	
—	—	277	—	—	—	900	—	—	—	432	51	1,609	51	19	
266	50	733	25	—	—	—	—	—	—	7,508	65	8,508	40	20	
1,348	—	321	20	—	—	—	—	—	—	10	45	1,679	65	21	
5,234	30	276	50	—	—	—	—	764	19	—	—	6,274	99	22	
389	—	366	86	—	—	—	—	236	42	246	29	1,238	57	23	
930	—	50	—	—	—	—	—	—	—	193	42	1,173	42	24	
445	—	76	50	—	—	—	—	37	—	392	32	950	82	25	
2,512	—	580	20	—	—	—	—	—	—	2,586	71	5,678	91	26	
40	—	118	—	—	—	—	—	13	44	1,092	20	1,263	64	27	
155	—	60	—	—	—	—	—	3	02	993	03	1,211	05	28	
25	50	68	85	—	—	—	—	—	—	292	77	387	12	29	
72	90	140	50	—	—	—	—	—	—	776	26	989	66	30	
15,607	65	3,515	86	—	—	900	—	1,595	16	23,515	49	45,134	16	31	

¹⁾ Tästä 3,966 mk 55 p Uudenkaarleby'n pankin konkurssin takia pois-tettuja varoja.

²⁾ Tästä 720 mk vuonna 1913 mak-samatta jäänyt riidanalainen kor-vaus.

1	2	3		4		5		6		7			
		Tuloja. Recettes.											
		Vakuutusmaksuja. Primes.		Korkoja. Intérêts.		Jälleenvakuutusyhtiöitä saatu. Cote des réassureurs.		Muita tuloja. Autres recettes.		Vajaus. Déficits.		Yhteensä. Sommes.	
Smc.	mlä.	Smc.	mlä.	Smc.	mlä.	Smc.	mlä.	Smc.	mlä.	Smc.	mlä.		
	Siirto	36,807	66	4,217	50	—	—	933	52	3,175	48	45,134	16
1	Himanka	2,399	60	45	31	—	—	—	—	—	—	2,444	91
2	Kannus	2,183	93	—	—	—	—	—	—	—	—	2,183	93
3	Toholampi	1,097	75	95	—	—	—	—	—	—	—	1,192	75
4	Yhteensä	42,488	94	4,357	81	—	—	933	52	3,175	48	50,955	75
5	<i>Kuortaneen kihlakunta.</i>												
6	Lappajärvi	6,824	06	98	92	—	—	—	—	—	—	6,922	98
7	Evijärvi	1,427	68	154	33	—	—	—	—	—	—	1,582	01
8	Kortesjärvi	2,046	98	—	—	—	—	—	—	—	—	2,046	98
9	Alajärvi	1,274	20	128	76	—	—	7	88	—	—	1,410	84
10	Soini	1,096	05	184	60	—	—	—	—	—	—	1,280	65
11	Lehtimäki	733	45	65	32	—	—	—	—	1,597	32	2,396	09
12	Kuortane	6,013	14	299	84	—	—	—	08	—	—	6,313	06
13	Alavus	4,906	85	1,201	19	—	—	400	—	6,236	06	12,744	10
14	Töysä	2,031	25	497	50	—	—	—	—	—	—	2,528	75
15	Keuru	11,530	15	955	83	—	—	158	52	—	—	12,644	50
16	Multia	1,767	15	484	87	—	—	134	99	—	—	2,387	01
17	Pihlajavesi	1,425	23	741	39	—	—	—	—	—	—	2,166	62
18	Virrat	5,347	74	2,133	57	—	—	—	—	—	—	7,481	31
19	Ätsäri	6,415	61	50	—	—	—	—	—	—	—	6,465	61
20	Yhteensä	52,839	54	6,996	12	—	—	701	47	7,833	38	68,370	51
21	<i>Laukaan kihlakunta.</i>												
22	Laukaa	10,459	45	715	30	—	—	—	—	—	—	11,174	75
23	Jyväskylän maalaiskunta	7,866	73	1,795	21	—	—	—	—	—	—	9,661	94
24	Petäjävesi	3,899	52	885	14	—	—	—	—	1,503	97	6,288	63
25	Saarijärvi	13,009	21	1,466	71	—	—	—	—	—	—	14,475	92
26	Urainen	1,845	12	63	52	—	—	—	—	—	—	1,908	64
27	Karstula	6,174	31	1,181	30	—	—	—	—	—	—	7,355	61
28	Viitasaari	8,740	—	1,674	73	—	—	—	—	—	—	10,414	73
29	Pihtipudas	3,061	93	1,141	13	—	—	—	—	—	—	4,203	06
30	Kivijärvi	5,253	74	166	67	—	—	—	—	194	40	5,614	81
31	Suniainen	375	63	59	63	—	—	25	15	—	—	460	41
32	Köni (Konginkangas)	1,338	90	663	68	—	—	—	—	3,511	02	5,513	60
33	Yhteensä	62,024	54	9,813	02	—	—	25	15	5,209	39	77,072	10
34	Yhteensä Vaasan läänissä	338,643	01	44,491	11	224	78	5,562	49	53,573	33	442,494	72

8		9		10		11		12		13		14		Muistutuksia.
M e n o j a. Dépenses.														
Vahingonkorvauksia. Payements pour sinistres.		Hoitokustannuksia. Frais.		Jälleenvakuutusmaksuja. Primes payées aux reassureurs.		Ostettu palokaluksia. Appareil contre le feu.		Muita menoja. Autres dépenses.		Ylijäämä. Bonis.		Yhteensä. Sommes.		
Smc.	72	Smc.	72	Smc.	72	Smc.	72	Smc.	72	Smc.	72	Smc.	72	
15,607	65	3,515	86	—	—	900	—	1,595	16	23,515	49	45,134	16	1
322	—	113	60	—	—	—	—	—	—	2,009	31	2,444	91	2
1,245	—	111	—	—	—	—	—	—	—	827	93	2,183	93	3
198	—	105	—	—	—	—	—	36	20	853	55	1,192	75	4
17,372	65	3,845	46	—	—	900	—	1,631	36	27,206	28	50,955	75	5
2,218	60	500	48	—	—	265	90	39	83	3,898	17	6,922	98	6
596	—	179	05	—	—	500	—	—	—	306	96	1,582	01	7
1,480	—	150	—	—	—	—	—	—	—	416	98	2,046	98	8
575	—	426	60	—	—	—	—	—	—	409	24	1,410	84	9
123	—	317	70	—	—	—	—	—	—	839	95	1,280	65	10
2,230	—	166	09	—	—	—	—	—	—	—	—	2,396	09	11
675	—	534	60	—	—	153	50	89	25	4,860	71	6,313	06	12
10,441	90	839	25	—	—	1,347	10	115	85	—	—	12,744	10	13
71	—	372	50	—	—	—	—	2	50	2,082	75	2,528	75	14
1,316	95	1,211	85	3,393	82	82	90	242	60	6,396	38	12,644	50	15
14	50	234	99	347	53	—	—	88	25	1,701	74	2,387	01	16
1,169	—	160	—	37	07	—	—	9	85	790	70	2,166	62	17
5,616	45	754	68	—	—	—	—	119	19	990	99	7,481	31	18
1,717	52	467	75	—	—	—	—	95	73	4,184	61	6,465	61	19
28,244	92	6,315	54	3,778	42	2,349	40	803	05	26,879	18	68,370	51	20
2,821	50	930	52	634	32	—	—	407	61	6,380	80	11,174	75	21
7,269	10	1,296	—	—	—	—	—	169	17	927	67	9,661	94	22
5,359	—	547	70	381	93	—	—	—	—	—	—	6,288	63	23
4,753	15	1,410	—	—	—	—	—	1,089	43	7,223	34	14,475	92	24
948	—	325	50	186	54	—	—	6	10	442	50	1,908	64	25
4,413	20	351	50	—	—	—	—	—	—	2,590	91	7,355	61	26
3,899	20	759	86	481	46	—	—	70	50	5,203	71	10,414	73	27
479	50	334	85	115	15	764	75	—	—	2,508	81	4,203	06	28
4,466	20	453	41	—	—	654	—	41	20	—	—	5,614	81	29
—	—	26	01	—	—	—	—	—	—	434	40	460	41	30
5,326	70	60	—	52	75	—	—	74	15	—	—	5,513	60	31
39,735	55	6,495	35	1,852	15	1,418	75	1,858	16	25,712	14	77,072	10	32
214,575	82	35,612	12	7,935	22	10,637	57	12,192	85	161,541	14	442,494	72	33

1) Tästä 1,229 mk 64 p vuodelta 1913 maksamatta jääneitä korvauksia.

1	2		3		4		5		6		7		
	T u l o j a .												
	Recettes.												
Yhdistys. (Lääni ja kunta.) <i>Sociétés.</i>	Vakuutusmaksuja. <i>Primes.</i>		Korkoja. <i>Intérêts.</i>		Jälleenvakuutusyhtiöitä saatu. <i>Cote des réassureurs.</i>		Muuta tuloja. <i>Autres recettes.</i>		Vajaus. <i>Déficits.</i>		Yhteensä. <i>Sommes.</i>		
	<i>Smc.</i>	<i>ptä.</i>	<i>Smc.</i>	<i>ptä.</i>	<i>Smc.</i>	<i>ptä.</i>	<i>Smc.</i>	<i>ptä.</i>	<i>Smc.</i>	<i>ptä.</i>	<i>Smc.</i>	<i>ptä.</i>	
Oulun lääni.													
<i>Oulun kihlakunta.</i>													
1	Liminka	3,148	79	1,985	80	—	—	49	06	—	—	5,183	65
2	Temmes	841	—	509	36	—	—	—	—	—	—	1,350	36
3	Lumijoki	1,346	49	736	43	225	—	—	—	503	20	2,811	12
4	Tyrnävä	3,642	45	833	14	10	—	32	51	—	—	4,518	10
5	Oulunjoki ja Oulunsalo	5,495	61	747	94	—	—	—	—	1,492	20	7,735	75
6	Muhos	2,936	35	1,296	92	—	—	—	—	—	—	4,233	27
7	Utajärvi	3,060	51	1,205	11	—	—	—	—	—	—	4,265	62
8	Ylikiiminki	2,332	35	567	99	—	—	—	—	—	—	2,900	34
9	Haukipudas	8,297	19	681	39	—	—	33	—	—	—	9,011	58
10	Ii	7,005	62	—	—	—	—	—	—	2,236	56	9,242	18
11	Pudasjärvi	4,694	58	1,354	80	—	—	—	—	—	—	6,049	38
12	Kuusamo	6,383	23	330	43	—	—	—	—	9,467	74	16,181	40
13	Yhteensä	49,184	17	10,249	31	235	—	114	57	13,699	70	73,482	75
<i>Salon kihlakunta.</i>													
14	Alavieska	777	30	50	42	—	—	—	—	—	—	827	72
15	Kalajoki	2,600	—	308	35	—	—	—	—	19,214	95	22,123	30
16	Rautio	490	50	190	67	—	—	—	—	—	—	681	17
17	Ylivieska	2,709	81	408	60	—	—	—	—	—	—	3,118	41
18	Sievi	2,112	04	31	83	—	—	—	—	—	—	2,143	87
19	Pyhäjoki	2,602	97	182	59	—	—	—	—	952	29	3,737	85
20	Merijärvi	659	80	126	88	—	—	16	60	—	—	803	28
21	Oulainen	3,054	13	76	66	—	—	—	—	—	—	3,130	79
22	Saloisten pit.	1,715	61	103	20	—	—	—	—	—	—	1,818	81
23	Salon kappeli	983	49	452	30	7	—	—	—	—	—	1,442	79
24	Vihanti	1,238	94	12	15	—	—	—	—	—	—	1,251	09
25	Rantsila	2,412	—	821	14	—	—	—	—	—	—	3,233	14
26	Hailuoto	1,062	47	381	05	—	—	—	—	—	—	1,443	52
27	Yhteensä	22,419	06	3,145	84	7	—	16	60	20,167	24	45,755	74

8		9		10		11		12		13		14		Muistutuksia.
M e n o j a .														
Dépenses.														
Vahingonkorvauksia. <i>Payements pour sinistres.</i>		Hoitokustannuksia. <i>Frais.</i>		Jälleenyakuutusmaksuja. <i>Primes payées aux reassureurs.</i>		Ostettu palokälustoa. <i>Appareil contre le feu.</i>		Muita menoja. <i>Autres dépenses.</i>		Ylijäämä. <i>Bonis.</i>		Yhteensä. <i>Sommes.</i>		
<i>Smc.</i>	<i>mkk.</i>	<i>Smc.</i>	<i>mkk.</i>	<i>Smc.</i>	<i>mkk.</i>	<i>Smc.</i>	<i>mkk.</i>	<i>Smc.</i>	<i>mkk.</i>	<i>Smc.</i>	<i>mkk.</i>	<i>Smc.</i>	<i>mkk.</i>	
198	—	429	54	865	20	283	12	63	60	3,344	19	5,183	65	1
—	—	—	—	135	40	—	—	2	80	1,212	16	1,350	36	2
2,275	—	204	—	303	50	—	—	28	62	—	—	2,811	12	3
165	50	298	86	950	70	—	—	17	15	3,085	89	4,518	10	4
6,921	—	814	75	—	—	—	—	—	—	—	—	7,735	75	5
2,557	12	339	—	—	—	—	—	204	88	1,132	27	4,233	27	6
2,012	70	426	75	—	—	—	—	—	—	1,826	17	4,265	62	7
1,501	95	287	05	115	25	—	—	104	32	891	77	2,900	34	8
582	68	1,110	55	161	55	103	05	—	—	7,053	75	9,011	58	9
7,576	75	664	75	—	—	—	—	1,000	68	—	—	9,242	18	10
905	52	744	61	—	—	—	—	—	—	4,399	25	6,049	38	11
15,399	50	715	80	—	—	—	—	66	10	—	—	16,181	40	12
40,095	72	6,035	66	2,531	60	386	17	1,488	15	22,945	45	73,482	75	13
—	—	104	—	—	—	—	—	—	—	723	72	827	72	14
21,663	40	207	—	—	—	—	—	252	90	—	—	22,123	30	15
—	—	66	95	—	—	—	—	50	—	564	22	681	17	16
796	80	276	—	—	—	—	—	—	—	2,045	61	3,118	41	17
1,278	—	238	—	42	53	—	—	19	10	566	24	2,143	87	18
3,348	—	332	50	—	—	—	—	57	35	—	—	3,737	85	19
50	—	172	48	—	—	—	—	4	—	576	80	803	28	20
1,897	65	257	50	174	65	—	—	106	—	694	99	3,130	79	21
—	—	214	50	410	18	—	—	432	97	761	16	1,818	81	22
70	—	209	89	146	93	—	—	37	20	978	77	1,442	79	23
44	30	228	—	—	—	—	—	—	—	978	79	1,251	09	24
25	—	153	75	—	—	—	—	—	—	3,054	39	3,233	14	25
45	—	45	—	—	—	—	—	50	90	1,302	62	1,443	52	26
29,218	15	2,505	57	774	29	—	—	1,010	42	12,247	31	45,755	74	27

1	2		3		4				5		6		7	
	Tuloja. Recettes.													
	Vakuutusmaksuja. Primes.		Korkoja. Intérêts.		Jälleenvakuutusyhtiöiltä saatu. Cote des réassureurs.		Muuta tuloja. Autres recettes.		Vajaus. Déficits.		Yhteensä. Sommes.			
	Smc.	mkk.	Smc.	mkk.	Smc.	mkk.	Smc.	mkk.	Smc.	mkk.	Smc.	mkk.		
<i>Haapajärven kihlakunta.</i>														
1	Haapajärvi	2,870	95	444	43	—	—	—	—	434	63	3,750	01	
2	Pyhäjärvi	2,211	84	325	63	—	—	1	62	—	—	2,539	09	
3	Kärsämäki	2,600	27	485	86	—	—	—	30	—	—	3,086	43	
4	Nivala	4,115	14	181	41	—	—	—	—	—	—	4,296	55	
5	Piippola	1,112	14	728	44	—	—	—	—	—	—	1,840	58	
6	Yhteensä	12,910	34	2,165	77	—	—	1	92	434	63	15,512	66	
<i>Kajaanin kihlakunta.</i>														
7	Paltamo	6,295	38	719	73	1,699	81	—	—	—	—	8,714	92	
8	Säräisniemi	3,567	20	948	52	—	—	—	—	2,705	49	7,221	21	
9	Hyrnsalmi	749	73	311	52	—	—	—	—	—	—	1,061	25	
10	Ristijärvi	1,418	20	1,065	45	—	—	—	—	—	—	2,483	65	
11	Sotkamo	7,040	46	418	22	—	—	115	78	—	—	7,574	46	
12	Yhteensä	19,070	97	3,463	44	1,699	81	115	78	2,705	49	27,055	49	
<i>Kemin kihlakunta.</i>														
13	Kemi	6,003	01	601	20	—	—	—	—	74	29	6,678	50	
14	Simo	3,499	23	373	80	—	—	—	—	—	—	3,873	03	
15	Tervola	2,480	—	15	11	—	—	—	—	—	—	2,495	11	
16	Alatornio	9,526	01	216	95	—	—	263	34	—	—	10,006	30	
17	Ylitornio	12,036	52	72	13	—	—	—	—	384	77	12,493	42	
18	Rovaniemi	10,353	88	972	91	1,309	—	204	55	—	—	12,840	34	
19	Kemijärvi	3,195	19	454	09	—	—	—	—	—	—	3,649	28	
20	Yhteensä	47,093	84	2,706	19	1,309	—	467	89	459	06	52,035	98	
<i>Lapin kihlakunta.</i>														
21	Kittilä	4,658	34	141	91	—	—	—	—	—	—	4,800	25	
22	Sodankylä	5,060	18	438	11	—	—	22	88	—	—	5,521	17	
23	Yhteensä	9,718	52	580	02	—	—	22	88	—	—	10,321	42	
24	Yhteensä Oulun läänissä	160,396	90	22,310	57	3,250	81	739	64	37,466	12	224,164	04	

8		9		10		11		12		13		14		Muistutuksia.
M e n o j a.														
Dépenses.														
Vahingonkorvauksia. Payements pour sinistres.		Hoitokustannuksia. Frais.		Jälleenvakuutusmaksuja. Primes payées aux reassureurs.		Ostettu palokaluksia. Appareil contre le feu.		Muita menoja. Autres dépenses.		Ylijäämä. Bonis.		Yhteensä. Sommes.		
Smy.	mlä.	Smy.	mlä.	Smy.	mlä.	Smy.	mlä.	Smy.	mlä.	Smy.	mlä.	Smy.	mlä.	
2,076	60	903	90	—	—	313	45	456	06	—	—	3,750	01	1
494	40	391	70	164	17	—	—	37	05	1,451	77	2,539	09	2
318	14	401	13	199	84	460	45	12	31	1,694	56	3,086	43	3
3,129	75	526	28	40	36	351	60	54	10	194	46	4,296	55	4
193	—	337	84	—	—	—	—	—	—	1,309	74	1,840	58	5
6,211	89	2,560	85	404	37	1,125	50	559	52	4,650	53	15,512	66	6
5,799	88	716	55	20	08	—	—	281	75	1,896	66	8,714	92	7
6,786	—	435	21	—	—	—	—	—	—	—	—	7,221	21	8
173	—	317	50	—	—	—	—	206	90	363	85	1,061	25	9
215	—	192	60	10	63	—	—	—	—	2,065	42	2,483	65	10
1,325	—	850	95	154	93	18	93	45	27	5,179	38	7,574	46	11
14,298	88	2,512	81	185	64	18	93	533	92	9,505	31	27,055	49	12
5,665	50	785	80	—	—	—	—	227	20	—	—	6,678	50	13
197	70	437	80	—	—	—	—	—	—	3,237	53	3,873	03	14
1,350	—	628	11	—	—	—	—	—	—	517	—	2,495	11	15
5,174	70	1,365	41	—	—	—	—	263	34	3,202	85	10,006	30	16
11,394	20	885	59	50	53	—	—	163	10	—	—	12,493	42	17
5,889	57	1,705	05	2,059	92	—	—	347	97	2,837	83	12,840	34	18
166	30	354	15	—	—	—	—	—	—	3,128	83	3,649	28	19
29,837	97	6,161	91	2,110	45	—	—	1,001	61	12,924	04	52,035	98	20
1,749	20	1,423	45	—	—	—	—	—	—	1,627	60	4,800	25	21
4,078	50	1,234	88	—	—	—	—	56	04	151	75	5,521	17	22
5,827	70	2,658	33	—	—	—	—	56	04	1,779	35	10,321	42	23
125,490	31	22,435	13	6,006	35	1,530	60	4,649	66	64,051	99	224,164	04	24

Koko maata

1	2		3		4		5		6		7		
	Tuloja. Recettes.												
	Vakuutusmaksuja. Primes.		Korkoja. Intérêts.		Jälleenvakuutusyhtiöiltä saatu. Cote des réassureurs.		Multa tuloja. Autres recettes.		Vajaus. Déficits.		Yhteensä. Sommés.		
	Smc.	mkk.	Smc.	mkk.	Smc.	mkk.	Smc.	mkk.	Smc.	mkk.	Smc.	mkk.	
1	Uudenmaan lääni	258,473	82	42,251	97	15,196	43	963	26	27,585	94	344,471	42
2	Turun ja Porin lääni	472,962	09	105,760	57	65,987	94	9,976	05	44,317	02	699,003	67
3	Hämeen lääni	59,810	55	19,243	56	1,256	53	807	53	—	—	81,118	17
4	Viipurin »	420,076	65	41,429	28	11,107	29	3,821	42	49,147	53	525,582	17
5	Mikkelin »	140,127	94	26,192	60	909	—	1,544	81	40,867	19	209,641	54
6	Kuopion »	214,299	75	14,822	28	8,570	37	3,994	69	16,029	76	257,716	85
7	Vaasan »	338,643	01	44,491	11	224	78	5,562	49	53,573	33	442,494	72
8	Oulun »	160,396	90	22,310	57	3,250	81	739	64	37,466	12	224,164	04
9	Yhteensä koko maassa	2,064,790	71	316,501	94	106,503	15	27,409	89	268,986	89	2,784,192	58

käsittävä yhteenveto.

8		9		10		11		12		13		14		Muistutuksia.
M e n o j a . Dépenses.														
Vahingon- korvauksia. <i>Payements pour sinistres.</i>		Hoitokustan- nuksia. <i>Frais.</i>		Jälleenvakuu- tusmaksuja. <i>Primes payées aux reassu- rours.</i>		Ostettu palo- kalustoa. <i>Appareil contre le feu.</i>		Muuta menoja. <i>Autres dé- penses.</i>		Ylijäämä. <i>Bonis.</i>		Yhteensä. <i>Sommes.</i>		
<i>Smc.</i>	<i>nt</i>	<i>Smc.</i>	<i>nt</i>	<i>Smc.</i>	<i>nt</i>	<i>Smc.</i>	<i>nt</i>	<i>Smc.</i>	<i>nt</i>	<i>Smc.</i>	<i>nt</i>	<i>Smc.</i>	<i>nt</i>	
251,879	69	41,146	83	10,880	33	10	95	7,573	66	32,979	96	344,471	42	1
404,969	25	49,472	95	47,045	36	7,740	59	19,922	77	169,852	75	699,003	67	2
18,211	10	6,714	01	6,676	66	1,030	85	493	75	47,991	80	81,118	17	3
340,965	42	37,894	90	12,532	29	632	50	15,017	21	118,539	85	525,582	17	4
116,130	87	15,214	91	1,202	38	—	—	5,781	16	71,312	22	209,641	54	5
134,853	39	29,025	15	13,147	52	1,127	90	4,791	71	74,771	18	257,716	85	6
214,575	82	35,612	12	7,935	22	10,637	57	12,192	85	161,541	14	442,494	72	7
125,490	31	22,435	13	6,006	35	1,530	60	4,649	66	64,051	99	224,164	04	8
1,607,075	85	237,516	—	105,426	11	22,710	96	70,422	77	741,040	89	2,784,192	58	9

93.134



III.

PALOVAKUUTUS.

VARAT JA VELAT.

PROPRIÉTÉS ET DETTES.

10		11		12		13		14		15		16		17		18		19		20	
Velkoja. Passijs.																					
Muita varoja. Autres actifs.		Vajaus. Déficit.		Yhteensä. Sommes.		Vararahasto Réserve.		Muita rahastoja Autres fonds.		Muutakin ominaisuuksia sivustalla laskiessa. Empruntis, exceptés ces dans la col. 20.		Suorittamatta ole- via korvauksia. Sintres non payés.		Muita velkoja. Autres passifs.		Ylijäämä. Bonis.		Yhteensä. Sommes.		Ompien rahastojen varoja Ilkiseen yhtiöryksen Hilkeeseen. Empuntis des fonds propres de la société.	
Smc.	ml.	Smc.	ml.	Smc.	ml.	Smc.	ml.	Smc.	ml.	Smc.	ml.	Smc.	ml.	Smc.	ml.	Smc.	ml.	Smc.	ml.	Smc.	ml.
—	—	—	—	11,614	46	10,904	59	709	87	—	—	—	—	—	—	—	—	11,614	46	—	—
275	—	—	—	231,903	54	232,190	95	2,132	95	—	—	—	—	—	—	—	—	5,036	18	239,360	08
—	—	—	—	27,589	26	16,816	41	10,772	85	—	—	—	—	—	—	—	—	—	—	27,589	26
275	—	—	—	259,492	80	249,007	36	12,905	80	—	—	—	—	—	—	—	—	5,036	18	266,949	34
609	68	—	—	101,350	74	70,433	24	30,832	50	—	—	85	—	—	—	—	—	—	—	101,350	74
126	60	—	—	37,585	70	32,210	80	600	—	—	—	—	—	—	—	—	—	4,774	90	37,585	70
736	28	—	—	138,936	44	102,644	04	31,432	50	—	—	85	—	—	—	—	—	4,774	90	138,936	44
—	—	—	—	276,028	06	407,222	21	—	—	—	—	4,000	—	—	—	—	—	—	—	411,222	21
—	—	—	—	54,456	46	43,558	32	9,878	08	—	—	—	—	—	—	—	—	1,020	06	54,456	46
—	—	—	—	40,229	24	29,585	32	10,643	92	—	—	—	—	—	—	—	—	—	—	40,229	24
50	—	—	—	52,192	91	62,673	60	1,469	31	—	—	—	—	—	—	—	—	—	—	64,142	91
—	—	—	—	7,875	39	2,335	21	5,540	18	—	—	—	—	—	—	—	—	—	—	7,875	39
60	—	—	—	75,313	09	58,453	58	16,859	51	—	—	—	—	—	—	—	—	—	—	75,313	09
110	—	—	—	506,095	15	603,828	24	44,391	—	—	—	4,000	—	—	—	—	—	1,020	06	653,239	30
1,121	28	—	—	916,138	85	966,384	23	89,439	17	—	—	4,085	—	—	—	—	—	10,831	14	1,070,739	54
—	—	—	—	15,097	36	14,988	53	—	—	—	—	—	—	—	—	—	—	108	83	15,097	36
—	—	—	—	15,493	04	687	90	14,805	14	—	—	—	—	—	—	—	—	—	—	15,493	04
—	—	—	—	1,380	—	1,380	—	—	—	—	—	—	—	—	—	—	—	—	—	1,380	—
—	—	—	—	1,134	25	—	—	—	—	—	—	1,034	25	—	—	—	—	100	—	1,134	25
—	—	—	—	33,104	65	17,056	43	14,805	14	—	—	1,034	25	—	—	—	—	208	83	33,104	65

10		11		12		13		14		15		16		17		18		19		20	
Velkoja Passifs.																					
Muuta varoja. Autres actifs.		Vajaus. Déficits.		Yhteensä. Sommes.		Vararahasto Réserve.		Muuta rahastoja. Autres fonds.		Muuta kuin omista rahastoista sastuina lahjoja. Emprunts, exceptés des dans la col. 20.		Suorittamatta, ole- via korvausla. Sintères non payés.		Muuta velkoja Autres passifs.		Ylijäämä. Bonis.		Yhteensä. Sommes.		Omiten rahastojen lähinnä ylijäämän liikkeen. Emprunts des fonds propres de la société.	
Smc	ml	Smc	ml	Smc	ml	Smc	ml	Smc	ml	Smc	ml	Smc	ml	Smc	ml	Smc	ml	Smc	ml	Smc	ml
1,498	81	—	—	9,992	45	5,709	07	950	88	568	50	2,764	—	—	—	—	—	9,992	45	—	—
—	—	—	—	31,754	53	6,716	68	25,037	85	—	—	—	—	—	—	—	—	31,754	53	—	—
—	—	—	—	23,873	90	13,926	31	8,287	54	—	—	—	—	—	—	—	1,660	05	23,873	90	—
1,498	81	—	—	65,620	88	26,352	06	34,276	27	568	50	2,764	—	—	—	—	1,660	05	65,620	88	—
—	—	—	—	12,944	21	18,530	76	366	61	—	—	—	—	—	—	—	—	—	18,897	37	6,403
—	—	—	—	6,048	96	686	02	5,343	34	—	—	—	—	—	—	—	19	60	6,048	96	—
—	—	—	—	3,443	59	—	—	103	62	—	—	—	—	—	—	—	3,339	97	3,443	59	—
—	—	—	—	59,242	02	22,241	81	34,203	09	—	—	—	—	97	12	—	—	—	56,542	02	—
—	—	—	—	10,066	35	1,745	16	6,488	19	—	—	—	—	—	—	—	—	—	8,233	35	—
—	—	—	—	91,745	13	43,203	75	46,504	85	—	—	—	—	97	12	3,359	57	93,165	29	6,403	16
338	39	—	—	71,341	19	54,268	13	17,073	06	—	—	—	—	—	—	—	—	71,341	19	—	—
327	75	4,215	43	48,239	12	42,485	81	203	31	—	—	5,550	—	—	—	—	—	48,239	12	—	—
*12,134	67	—	—	206,530	36	178,000	—	11,656	19	—	—	—	—	—	—	—	—	16,874	17	206,530	36
12,800	81	4,215	43	326,110	67	274,753	94	28,932	56	—	—	5,550	—	—	—	—	—	16,874	17	326,110	67
—	—	—	—	88,165	07	87,909	32	255	75	—	—	—	—	—	—	—	—	—	88,165	07	—
—	—	—	—	15,404	54	9,320	52	2,525	01	—	—	—	—	871	68	2,687	33	—	15,404	54	—
—	—	—	—	28,298	19	27,305	10	88	27	—	—	—	—	—	—	—	904	82	28,298	19	—
—	—	—	—	43,877	63	40,081	02	3,796	61	—	—	—	—	—	—	—	—	—	43,877	63	—
—	—	—	—	47,631	21	45,331	08	2,300	13	—	—	—	—	—	—	—	—	—	47,631	21	—
—	—	2,900	—	41,366	94	38,399	82	67	12	—	—	2,900	—	—	—	—	—	—	41,366	94	—
367	65	—	—	110,795	96	51,546	25	46,041	89	—	—	—	—	311	90	12,895	92	110,795	96	—	—
367	65	2,900	—	375,539	54	299,893	11	55,074	78	—	—	2,900	—	1,183	58	16,488	07	375,539	54	—	—

mistoa. — *) Osakkeita.

1	2	3	4	5	6	7	8	9	Varoja. Actifs.																	
									Talletettu pan- kissa. Dépôts.		Obligatiot. Obligations.		Lainoja. Prêts.								Kassassa. Caisse.		Suorittamatta ole- via velkaintu- s- Pertes échues.		Palokaluston. Appareil contre le feu.	
													Sur hypo- thèque.		Kilmitys- tä vastaan.		Takausta vastaan. Sur caution onementis.		Muuta va- kutea. Kuittoa. vastaan. Sur autres garanties.							
													Smf.	mlä	Smf.	mlä	Smf.	mlä	Smf.	mlä						
<i>Uvilan kihlakunta.</i>																										
1	Uvila y. m.	43,487	39	—	—	—	—	—	—	—	—	—	—	296	38	2,329	05	—	—							
2	Nakkila	12,860	68	—	—	—	—	—	—	—	—	—	—	40,243	44	3,046	38	176	43							
3	Merikarvia	12,475	90	—	—	—	—	—	—	—	—	—	—	686	29	3,259	19	—	—							
4	Kiukainen y. m.	706	67	—	—	—	—	158,450	—	—	—	—	—	—	—	—	—	—	358	35						
5	Lappi	26,173	93	—	—	—	—	—	—	—	—	1,500	—	1,241	81	3,650	91	—	—							
6	Yhteensä	95,704	57	—	—	—	—	158,450	—	—	—	41,743	44	5,270	86	9,415	58	—	358	35						
<i>Ikaalisten kihlakunta.</i>																										
7	Ikaalinen	71,199	90	—	—	5,050	—	16,022	35	—	—	—	—	736	03	213	25	—	860	—						
8	Parkano	32,470	48	—	—	—	—	—	—	—	—	—	—	—	15	—	—	—	—	850						
9	Kankaanpää y. m.	31,371	78	—	—	—	—	132	—	—	—	500	—	814	95	991	82	—	—	—						
10	Yhteensä	135,042	16	—	—	5,050	—	16,154	35	—	—	500	—	1,551	13	1,205	07	—	—	1,710						
<i>Tyrvään kihlakunta.</i>																										
11	Karkku y. m.	46,253	82	—	—	—	—	—	—	—	—	—	—	—	—	—	—	—	—	—						
12	Mouhijärvi	41,774	15	—	—	—	—	—	—	—	—	—	—	423	98	680	38	—	—	2,679	44					
13	Lavia	20,628	38	—	—	—	—	910	—	—	—	—	—	176	77	832	92	—	—	750						
14	Tyrvää y. m.	69,201	17	—	—	15,000	—	—	—	—	—	—	—	138	25	882	25	—	—	—						
15	Yhteensä	177,857	52	—	—	15,000	—	910	—	—	—	—	—	739	—	2,395	55	—	—	3,429	44					
<i>Loimaan kihlakunta.</i>																										
16	Punkalaidun	39,999	69	—	—	—	—	5,345	81	—	—	—	—	1,075	72	62	54	—	—	1						
17	Loimaa y. m.	149,524	04	—	—	134,500	—	7,500	—	—	—	—	—	7,569	28	116	97	—	—	—						
18	Kokemäki y. m.	91,221	67	—	—	—	—	54,250	—	—	—	—	—	1,496	83	26,227	26	—	—	16,159	80					
19	Yhteensä	280,745	40	—	—	134,500	—	67,095	81	—	—	—	—	10,141	83	26,406	77	—	—	16,160	80					

1) Kalustoa.

10		11		12		13		14		15		16		17		18		19		20		
Velkoja Passifs																						
Muuta varoja. Autres actifs.		Vajaus. Déficit.		Yhteensä. Sommes.		Vararahasto Réserve		Muuta rahastoja. Autres fonds.		Muutella kuin omissa rahastoissa saatavia lainoja. Emprunts, acceptés ces dans la col. 20.		Suorittamatta ole- via korvauksia. Siniétés non payés		Muuta velkoja. Autres passifs.		Yhessä. Bonis.		Yhteensä. Sommes.		Omien rahastojen varojen lainattu yhtiönsen Hilkeeseen. Emprunts des fonds propres de la société.		
Smf.	mlt.	Smf.	mlt.	Smf.	mlt.	Smf.	mlt.	Smf.	mlt.	Smf.	mlt.	Smf.	mlt.	Smf.	mlt.	Smf.	mlt.	Smf.	mlt.	Smf.	mlt.	
125	24	—	—	46,238	06	35,502	21	10,735	85	—	—	—	—	—	—	—	—	46,238	06	—	—	1
—	—	4,237	24	60,564	17	4,413	67	56,150	50	—	—	—	—	—	—	—	—	60,564	17	—	—	2
—	—	1,000	—	17,421	38	10,790	70	5,630	68	—	—	—	—	1,000	—	—	—	17,421	38	2,375	75	3
—	—	3,000	—	162,515	02	134,953	31	24,203	36	3,000	—	—	—	—	—	—	—	162,515	67	—	—	4
—	—	—	—	32,566	65	17,368	53	11,421	86	—	—	—	—	—	—	3,776	26	32,566	65	—	—	5
125	24	8,237	24	319,305	28	203,028	42	108,142	25	3,000	—	—	1,000	—	3,776	26	—	318,946	93	2,375	75	6
328	28	—	—	94,409	81	4,368	71	73,767	89	—	—	3,514	70	—	12,758	51	—	94,409	81	—	—	7
—	—	—	—	33,320	63	22,521	50	9,949	13	—	—	—	—	—	—	—	—	32,470	63	—	—	8
30	—	—	—	33,840	55	26,936	93	6,903	62	—	—	—	—	—	—	—	—	33,840	55	—	—	9
358	28	—	—	161,570	99	53,827	14	90,620	64	—	—	3,514	70	—	12,758	51	—	160,720	99	—	—	10
—	—	—	—	46,253	82	46,253	82	—	—	—	—	—	—	—	—	—	—	46,253	82	—	—	11
506	98	—	—	46,064	93	5,735	87	37,142	64	—	—	—	—	—	—	—	—	42,878	51	—	—	12
—	—	—	—	23,298	07	22,548	07	—	—	—	—	—	—	—	—	—	—	22,548	07	—	—	13
—	—	—	—	85,221	67	41,159	37	33,079	14	—	—	—	—	—	10,983	16	—	85,221	67	—	—	14
506	98	—	—	200,838	49	115,697	13	70,221	78	—	—	—	—	—	10,983	16	—	196,902	07	—	—	15
5300	—	2,182	70	48,967	46	12,969	52	35,997	94	—	—	—	—	—	—	—	—	48,967	46	—	—	16
1,736	—	—	—	300,946	29	299,093	32	—	—	—	—	—	—	—	116	97	—	299,210	29	—	—	17
962	86	—	—	190,318	42	35,593	—	122,454	62	—	—	—	—	—	16,111	—	—	174,158	62	—	—	18
2,998	86	2,182	70	540,232	17	347,655	84	158,452	56	—	—	—	—	—	16,227	97	—	522,336	37	—	—	19

10		11		12		13		14		15		16		17		18		19		20		
Velkoja. Passifs.																						
Muita varoja. Autres actifs		Vajaus. Déficits.		Yhteensä. Sommes		Vararahasto. Réserve.		Muita rahastoja Autres fonds.		Muutalla kuin omista rahastoista saadut lainat. Emprunts, exceptés ces dans la col. 20.		Suorittamatta ole- via korvauskal. Sistèmes non payés		Muita velkoja. Autres passifs.		Ylijäämä. Bonis.		Yhteensä. Sommes.		Omiten rahastojen varoja lainattu yhtiökytöksen liiketoimeen. Emprunts des fonds propres de la société.		
																						Smf.
—	—	—	—	64,077	81	40,979	99	19,318	40	—	—	90	75	41	84	3,646	83	64,077	81	—	—	1
—	—	—	—	27,513	03	3,170	42	24,342	61	—	—	—	—	—	—	—	—	27,513	03	—	—	2
48	—	—	—	22,313	41	3,255	08	18,110	63	—	—	—	—	—	—	947	70	22,313	41	—	—	3
1,249	72	4,143	34	73,703	76	7,372	03	65,731	73	—	—	600	—	—	—	—	—	73,703	76	—	—	4
705	20	10,222	07	26,330	89	19,123	05	6,940	34	—	—	267	50	—	—	—	—	26,330	89	10,835	53	5
2,002	92	14,365	41	213,938	90	73,900	57	134,443	71	—	—	958	25	41	84	4,594	53	213,938	90	10,835	53	6
20,659	55	31,900	78	2,328,006	70	1,455,368	39	741,474	54	3,568	50	16,721	20	2,322	54	86,931	12	2,306,386	29	19,614	44	7
337	89	—	—	79,940	46	66,982	89	8,500	—	—	—	—	—	—	—	4,457	57	79,940	46	—	—	8
—	—	—	—	21,421	02	962	64	17,386	45	—	—	—	—	—	—	3,071	93	21,421	02	—	—	9
—	—	—	—	50,298	41	40,456	91	7,004	58	—	—	—	—	—	—	2,836	92	50,298	41	—	—	10
337	89	—	—	151,659	89	108,402	44	32,891	03	—	—	—	—	—	—	10,366	42	151,659	89	—	—	11
4,142	91	—	—	98,748	92	40,000	—	53,348	92	—	—	—	—	—	—	—	—	93,348	92	—	—	12
—	—	—	—	104,330	93	80,405	96	13,333	42	—	—	—	—	—	—	2,043	35	95,782	73	—	—	13
—	—	—	—	7,563	70	—	—	7,563	70	—	—	—	—	—	—	—	—	7,563	70	—	—	14
—	—	—	—	25,632	12	13,105	33	12,526	79	—	—	—	—	—	—	—	—	25,632	12	—	—	15
7	—	—	—	9,504	47	7,295	11	2,209	36	—	—	—	—	—	—	—	—	9,504	47	—	—	16
—	—	—	—	7,333	61	5,342	79	1,981	22	—	—	—	—	—	—	960	—	7,333	61	—	—	17
—	—	—	—	34,237	91	33,579	59	658	32	—	—	—	—	—	—	—	—	34,237	91	—	—	18
7	—	—	—	188,602	74	139,728	78	38,272	81	—	—	—	—	—	—	2,052	95	180,054	54	—	—	19
4,487	80	—	—	489,011	55	288,181	22	124,512	76	—	—	—	—	—	—	12,419	37	425,063	35	—	—	20

10		11		12		13		14		15		16		17		18		19		20		
Velkoja. Passifs.																						
Muuta varoja. Autres actifs.		Vajaus. Déficits		Yhteensä. Sommes.		Vararahasto Reserve.		Muuta rahastoja. Autres fonds.		Muunalla kuin omista rahastoista saatavia lainoja. Empruntis, exceptés ces dont la col. 20		Suorittamatta ole- via korvauskia. Sinistres non payés.		Muuta velkoja. Autres passifs		Ylijäämä. Bonis.		Yhteensä. Sommes.		Omien rahastojen varoja lähellä yhdistyksen liikkeen. Emprunts des fonds propres de la société.		
Smk.	mlä	Smk.	mlä	Smk.	mlä	Smk.	mlä	Smk.	mlä	Smk.	mlä	Smk.	mlä	Smk.	mlä	Smk.	mlä	Smk.	mlä	Smk.	mlä	
590	50	—	—	95,370	40	5,800	44	61,880	52	—	—	2,420	70	—	—	25,268	74	95,370	40	—	—	1
—	—	—	—	9,518	21	—	—	9,518	21	—	—	—	—	—	—	—	—	9,518	21	—	—	2
—	—	—	—	—	—	—	—	—	—	—	—	—	—	—	—	—	—	—	—	—	—	3
325	—	—	—	34,239	95	24,259	69	9,655	26	—	—	—	—	—	—	—	—	33,914	95	—	—	4
567	61	—	—	64,238	20	10,616	95	53,621	25	—	—	—	—	—	—	—	—	64,238	20	—	—	5
—	—	1,463	27	6,519	83	1,519	83	—	—	5,000	—	—	—	—	—	—	—	6,519	83	—	—	6
1,483	11	1,463	27	209,886	59	42,196	91	134,675	24	5,000	—	2,420	70	—	—	25,268	74	209,561	59	—	—	7
416	30	—	—	21,542	63	12,666	34	8,876	29	—	—	—	—	—	—	—	—	21,542	63	—	—	8
1,099	83	—	—	78,415	76	65,101	93	13,313	83	—	—	—	—	—	—	—	—	78,415	76	—	—	9
—	—	—	—	51,602	08	40,222	82	11,379	26	—	—	—	—	—	—	—	—	51,602	08	—	—	10
1,213	33	—	—	38,266	12	38,963	99	108	70	—	—	—	—	1,215	48	777	95	41,066	12	2,800	—	11
—	—	—	—	23,404	95	25,097	39	—	—	—	—	—	—	—	—	—	—	25,097	39	1,692	44	12
—	—	—	—	34,611	91	33,989	64	—	—	—	—	—	—	—	—	622	27	34,611	91	—	—	13
—	—	—	—	31,955	86	18,423	86	13,532	—	—	—	—	—	—	—	—	—	31,955	86	—	—	14
2,729	46	—	—	279,799	31	234,465	97	47,210	08	—	—	—	—	1,215	48	1,400	22	284,291	75	4,492	44	15
—	—	16,887	64	27,776	84	8,776	84	—	—	19,000	—	—	—	—	—	—	—	27,776	84	—	—	16
—	—	—	—	6,644	44	5,335	79	1,308	65	—	—	—	—	—	—	—	—	6,644	44	—	—	17
1,886	84	—	—	16,343	17	3,750	48	8,194	50	34	24	4,363	95	—	—	—	—	16,343	17	—	—	18
418	03	—	—	10,567	49	4,389	26	6,178	23	—	—	—	—	—	—	—	—	10,567	49	—	—	19
—	—	—	—	9,998	92	14,584	46	419	83	—	—	—	—	—	—	—	—	15,004	29	6,373	17	20
—	—	—	—	2,710	09	2,046	13	2,083	95	—	—	—	—	—	—	—	—	4,130	08	1,419	99	21
—	—	—	—	6,552	95	4,400	17	1,284	94	—	—	—	—	—	—	867	84	6,552	95	—	—	22
2,304	87	16,887	64	80,593	90	43,283	13	19,470	10	19,034	24	4,363	95	—	—	867	84	87,019	26	7,793	16	23

— *) Tästä Smk 1,065: 83 saatavaa jälleenvakuutusyhdistykseltä. — *) Vainvassalla. — *) Tästä 1,417 mk 8 p.

1	2																		3																		4																		5																		6																		7																		8																		9																	
	Yhdistys. (Lääni ja kunta.) Sociétés.																		Talletetun pan- kissa. Dépôts																		Obligatioita Obligations																		Lainoja. Prêts.																		Kassassa. Caisse.																		Suoritettavaksi ole- via vakintus- maksuja. Primes échues.																		Palokaluksen. Appareil contre le feu.																																			
																																																							Kiinnitys- ta vastaan. Sur hypo- thèque.						Sur cauti- onnements.						Takausta vastaan. Sur autres garanties.																																																												Muuta va- kintua. vastaan. Sur autres garanties.																	
																																																							Smf.		mk		Smf.		mk		Smf.		mk		Smf.		mk		Smf.																																																								mk		Smf.		mk		Smf.		mk		Smf.		mk					
<i>Jäsenen kihlakunta.</i>																																																																																																																																																
1	Joutseno		11,210		04		—		—		9,250		—		—		—		—		—		1,181		85		139		39		4,139		—		—																																																																																																													
2	Ruokolahti		5,832		22		—		—		—		—		—		—		—		—		401		11		—		—		—		—		—																																																																																																													
3	Rautjärvi		—		—		—		—		—		—		3,114		99		2,214		54		—		—		—		—		—		—		—																																																																																																													
4	Kirvu		7,733		22		—		—		—		—		—		—		—		—		4,788		31		559		06		—		—		—																																																																																																													
5	Jääski		35,943		47		—		—		—		—		—		—		—		—		472		76		398		37		—		—		—																																																																																																													
6	Antrea		3,383		94		—		—		—		—		—		—		12,730		31		2,919		55		5,360		67		—		—		—																																																																																																													
7	Yhteensä		64,102		89		—		—		9,250		—		3,114		99		14,944		85		9,763		58		6,457		49		4,139		—		—																																																																																																													
<i>Ayräpään kihlakunta.</i>																																																																																																																																																
8	Muola		—		—		—		—		—		—		—		—		—		—		—		—		5,308		22		—		—		—																																																																																																													
9	Kyyrölä		19,947		25		—		—		—		—		—		—		—		—		462		69		76		39		400		50		—																																																																																																													
10	Heinjoki		1,833		56		—		—		—		—		316		37		—		—		328		93		162		88		—		—		—																																																																																																													
11	Kivennapa		1,438		78		—		—		—		—		—		—		—		—		—		—		3,143		50		—		—		—																																																																																																													
12	Valkjärvi		3,000		—		—		—		—		—		—		—		98		30		2,459		65		—		—		—		—		—																																																																																																													
13	Rautu		8,605		59		—		—		—		—		1,100		—		—		—		658		97		609		36		—		—		—																																																																																																													
14	Yhteensä		34,825		18		—		—		—		—		1,416		37		98		30		3,910		24		9,300		35		400		50		—																																																																																																													
<i>Käkisalmen kihlakunta.</i>																																																																																																																																																
15	Sakkola ja Metsäpirtti		2,698		61		—		—		—		—		—		—		2,023		58		1,774		44		—		—		—		—		—																																																																																																													
16	Pyhäjärvi		23,841		11		—		—		—		—		—		—		—		—		110		87		6		06		—		—		—																																																																																																													
17	Räisälä		8,849		09		—		—		—		—		100		—		—		—		427		58		1,591		50		282		30		—																																																																																																													
18	Käkisalmi		2,940		37		—		—		—		—		—		—		273		59		1,487		02		13		08		—		—		—																																																																																																													
19	Kaukola		1,000		—		—		—		—		—		8,990		—		—		—		1,474		62		712		16		—		—		—																																																																																																													
20	Hiitola		9,216		94		—		—		4,000		—		26,221		76		—		—		4		09		204		18		—		—		—																																																																																																													
21	Yhteensä		48,546		12		—		—		4,000		—		35,311		76		2,297		17		5,278		62		2,526		98		282		30		—																																																																																																													

1) Tästä saatavaa jälleenvakuutusyhdistykseltä 568 mk 27 p.

10		11		12		13		14		15		16		17		18		19		20	
Velkoja. Passifs.																					
Muuta varoja. Autres actifs.		Vajaus Déficit.		Yhteensä. Sommes.		Vararahasto. Réserve.		Muuta rahastoja. Autres fonds.		Muutala kuin omisia rahastoja seattuja lahjoja. Empruntis, exceptés ces dans le col. 20.		Suorittamatta ole- via korvauksia. Sittetés non payés.		Muuta velkoja. Autres passifs.		Ylijäämi. Bonis.		Yhteensä. Sommes.		Omlen rahastojen varoja lainattu yhtiöryksen HKKesken. Empruntis des fonds propres de la société.	
Smf.	mlä	Smf.	mlä	Smf.	mlä	Smf.	mlä	Smf.	mlä	Smf.	mlä	Smf.	mlä	Smf.	mlä	Smf.	mlä	Smf.	mlä	Smf.	mlä
206	44	340	10	26,466	82	18,849	27	3,138	45	—	—	—	—	340	10	—	—	22,327	82	—	—
—	—	—	—	6,233	33	882	25	5,351	08	—	—	—	—	—	—	—	—	6,233	33	—	—
35	16	813	77	6,178	46	5,329	53	—	—	—	—	848	93	—	—	—	—	6,178	46	—	—
385	03	6,636	85	20,102	47	14,967	47	—	—	—	—	5,135	—	—	—	—	—	20,102	47	—	—
—	—	—	—	36,814	60	26,884	45	9,930	15	—	—	—	—	—	—	—	—	36,814	60	—	—
—	—	120	—	24,514	47	18,936	49	5,457	98	—	—	120	—	—	—	—	—	24,514	47	—	—
626	63	7,910	72	120,310	15	85,849	46	23,877	66	—	—	6,103	93	340	10	—	—	116,171	15	—	—
—	—	34,691	78	40,000	—	—	—	—	—	40,000	—	—	—	—	—	—	—	40,000	—	—	—
—	—	—	—	20,886	83	18,034	28	470	25	—	—	—	—	—	—	2,382	30	20,886	83	—	—
4	75	4,443	03	7,089	52	2,387	88	469	20	4,400	—	—	—	43	03	—	—	7,300	11	210	59
—	—	4,087	82	8,670	10	1,362	95	7,307	15	—	—	—	—	—	—	—	—	8,670	10	—	—
—	—	14,915	25	20,473	20	5,473	20	—	—	15,000	—	—	—	—	—	—	—	20,473	20	—	—
—	—	—	—	10,973	92	3,447	19	6,867	76	—	—	100	—	—	—	558	97	10,973	92	—	—
4	75	58,137	88	108,093	57	30,705	50	15,114	36	59,400	—	100	—	43	03	2,941	27	108,304	16	210	59
—	—	1	98	6,498	61	4,687	41	—	—	3,800	—	—	—	—	—	—	—	8,487	41	1,988	80
—	—	—	—	23,958	04	10,068	57	13,889	47	—	—	—	—	—	—	—	—	23,958	04	—	—
285	74	—	—	11,536	21	8,383	93	—	—	—	—	—	—	—	—	3,152	28	11,536	21	—	—
720	78	—	—	5,434	84	4,700	98	—	—	—	—	97	66	—	—	636	20	5,434	84	—	—
875	99	—	—	13,052	77	13,052	77	—	—	—	—	—	—	—	—	—	—	13,052	77	—	—
447	04	—	—	40,094	01	2,341	68	37,752	33	—	—	—	—	—	—	—	—	40,094	01	—	—
2,329	55	1	98	100,574	48	43,235	34	51,641	80	3,800	—	97	66	—	—	3,788	48	102,563	28	1,988	80

10		11		12		13		14		15		16		17		18		19		20		
Velkoja. Passifs.																						
Muita varoja. Autres actifs.		Vajaus. Déficits		Yhteensä Sommes.		Varausasto. Reserve		Muita rahastoja. Autres fonds.		Muutamatka-ole- vissa rahastoissa saattuja lainoja. Emprunts, exceptés ces dans la col. 20.		Suorittamatta ole- via korvausta Sitistes non payés.		Muita velkoja Autres passifs.		Ylläkämmä. Bonis		Yhteensä Sommes.		Omlen rahastojen varoja lainattu yhdistykseen Hilkkeseen. Emprunts des fonds propres de la société.		
Smp.	mlä.	Smp.	mlä.	Smp.	mlä.	Smp.	mlä.	Smp.	mlä.	Smp.	mlä.	Smp.	mlä.	Smp.	mlä.	Smp.	mlä.	Smp.	mlä.	Smp.	mlä.	
—	—	—	—	67,177	—	47,504	60	19,672	40	—	—	—	—	—	—	—	—	67,177	—	—	1	
—	—	—	—	19,058	68	10,791	25	8,267	43	—	—	—	—	—	—	—	—	19,058	68	—	2	
—	—	1,812	59	7,566	60	—	—	—	—	—	—	7,566	60	—	—	—	—	7,566	60	—	3	
—	—	1,812	59	93,802	28	58,295	85	27,939	83	—	—	7,566	60	—	—	—	—	93,802	28	—	4	
—	—	—	—	7,371	07	5,405	19	1,965	88	—	—	—	—	—	—	—	—	7,371	07	—	5	
—	—	—	—	13,631	13	4,109	15	9,521	98	—	—	—	—	—	—	—	—	13,631	13	—	6	
—	—	—	—	7,044	26	1,137	55	5,906	71	—	—	—	—	—	—	—	—	7,044	26	—	7	
—	—	—	—	28,046	46	10,651	89	17,394	57	—	—	—	—	—	—	—	—	28,046	46	—	8	
113	85	320	85	3,037	50	1,037	50	—	—	2,000	—	—	—	—	—	—	—	3,037	50	—	9	
—	—	—	—	3,040	20	—	—	2,640	20	—	—	400	—	—	—	—	—	3,040	20	—	10	
—	—	—	—	8,026	23	1,655	94	6,370	29	—	—	—	—	—	—	—	—	8,026	23	—	11	
—	—	—	—	11,530	81	—	—	11,530	81	—	—	—	—	—	—	—	—	11,530	81	—	12	
—	—	—	—	9,976	35	—	—	8,726	35	—	—	—	—	—	—	—	—	9,976	35	—	13	
—	—	—	—	3,274	07	160	47	3,113	60	—	—	—	—	—	—	—	—	3,274	07	—	14	
113	85	320	85	38,885	16	2,853	91	32,381	25	2,000	—	400	—	—	—	—	—	37,635	16	—	15	
9,592	22	86,534	93	1,059,991	90	551,537	96	369,704	89	89,234	24	21,052	84	1,598	61	34,266	55	1,067,395	09	14,484	99	16
96,657	70	7,000	—	25,126	63	11,156	53	970	10	—	—	13,000	—	—	—	—	—	25,126	63	—	17	
—	—	—	—	98,990	49	98,990	49	—	—	—	—	—	—	—	—	—	—	98,990	49	—	18	
—	—	—	—	31,317	10	36,464	18	—	—	—	—	—	—	—	—	—	—	36,464	18	5,147	08	19
—	—	—	—	31,467	51	22,034	45	9,433	06	—	—	—	—	—	—	—	—	31,467	51	—	20	
78	—	7,546	—	23,421	54	21,451	92	386	88	4,000	—	3,546	—	—	—	—	—	29,384	80	5,963	26	21
6,735	70	14,546	—	210,323	27	190,097	57	10,790	04	4,000	—	16,546	—	—	—	—	—	221,433	61	11,110	34	22

10		11		12		13		14		15		16		17		18		19		20	
Velkoja. Passifs.																					
Muuta varoja. Autres actifs.		Vajaus Déficit.		Yhteensä. Sommes.		Vararahasto. Réserve.		Muuta rahastoja Autres fonds.		Muunala kuin omista rahastoista saaduja lainoja. Emprunts, exceptés ces dans la col. 20.		Suorittamatta ol- via korvauksia. Sindères non payés.		Muuta velkoja. Autres passifs.		Yhisiän. Dovis.		Yhteensä. Sommes.		Omlen rahastojen varoja lainattu yhdistyksen liikkeeseen. Emprunts des fonds propres de la société.	
Smc.	722	Smc.	722	Smc.	722	Smc.	722	Smc.	722	Smc.	722	Smc.	722	Smc.	722	Smc.	722	Smc.	722	Smc.	722
1,641	41	—	—	100,894	85	99,253	44	1,641	41	—	—	—	—	—	—	—	—	100,894	85	—	—
—	—	—	—	2,933	68	2,384	31	—	—	—	—	—	—	—	—	—	—	2,933	68	—	—
771	99	2,131	17	16,722	50	7,112	02	5,541	89	296	05	7,378	50	—	—	—	—	20,328	46	3,605	96
—	—	—	—	48,757	50	20,380	38	18,056	32	10,000	—	—	—	320	80	—	—	48,757	50	—	—
—	—	—	—	5,652	48	—	—	5,652	48	—	—	—	—	—	—	—	—	5,652	48	—	—
2,413	40	2,131	17	174,961	01	129,130	15	30,892	10	10,296	05	7,378	50	320	80	549	37	178,566	97	3,605	96
—	—	2,491	33	18,296	56	14,182	74	7,610	70	—	—	4,503	12	—	—	—	—	26,296	56	8,000	—
878	05	3,990	08	25,623	01	22,665	04	2,957	97	—	—	—	—	—	—	—	—	25,623	01	—	—
—	—	—	—	4,208	33	566	80	3,641	53	—	—	—	—	—	—	—	—	4,208	33	—	—
—	—	—	—	9,147	76	3,925	10	4,352	99	—	—	—	—	—	—	—	—	9,147	76	—	—
1	34	—	—	8,087	30	4,000	—	4,087	30	—	—	—	—	—	—	—	—	8,087	30	—	—
—	—	—	—	12,257	65	3,043	96	9,213	69	—	—	—	—	—	—	—	—	12,257	65	—	—
12	66	—	—	9,797	66	8,519	48	1,278	18	—	—	—	—	—	—	—	—	9,797	66	—	—
892	05	6,481	41	87,418	27	56,903	12	33,142	36	—	—	4,503	12	—	—	869	67	95,418	27	8,000	—
1,074	25	—	—	55,456	19	34,884	40	20,571	79	—	—	—	—	—	—	—	—	55,456	19	—	—
—	—	—	—	15,626	29	2,657	81	12,968	48	—	—	—	—	—	—	—	—	15,626	29	—	—
—	—	—	—	22,481	11	16,741	33	5,739	78	—	—	—	—	—	—	—	—	22,481	11	—	—
40	09	—	—	19,190	56	8,206	70	10,983	86	—	—	—	—	—	—	—	—	19,190	56	—	—
—	—	—	—	5,682	88	6,511	72	621	16	—	—	—	—	—	—	—	—	7,132	88	1,450	—
54	25	—	—	15,010	56	5,000	—	10,010	56	—	—	—	—	—	—	—	—	15,010	56	—	—
1,168	59	—	—	133,447	59	74,001	96	60,895	63	—	—	—	—	—	—	—	—	134,897	59	1,450	—
11,209	74	23,158	58	606,150	14	450,132	80	135,720	13	14,296	05	28,427	62	320	80	1,419	04	630,316	44	24,166	30
—	—	—	—	10,119	54	5,480	62	4,638	92	—	—	—	—	—	—	—	—	10,119	54	—	—
3	445	—	—	7,188	41	2,009	41	5,179	—	—	—	—	—	—	—	—	—	7,188	41	—	—
—	—	—	—	34,399	25	22,536	08	8,206	39	—	—	—	—	—	—	3,656	78	34,399	25	—	—
16	87	—	—	3,503	60	349	59	2,495	02	—	—	—	—	109	01	549	98	3,503	60	—	—
461	87	—	—	55,210	80	30,375	70	20,519	33	—	—	—	—	109	01	4,206	76	55,210	80	—	—

1	2																		3																		4																		5																		6																		7																		8																		9																	
	Yhdistys. (Läänin ja kunta.) Société																		Taloksetta pan- kissa. Dépôts																		Obligatioita. Obligations.																		Lainoja.																		Kassassa. Caisse.																		Suoritannat ja ole- via vakuitus- maksuja. Primes échues.																		Palokaluksia. Appareil contre le feu.																																			
																																																							Prêts.																																																																																									
																																																							Minuta va- kuitus vastaan. Sur titres garantisés.				Takanau- ta vastaan. Sur cauti- onnement.				Kinnitys- tä vastaan. Sur hypo- thèques.				Yhteensä				Yhteensä																																																								Yhteensä				Yhteensä													
Smc.		Fmk.		Smc.		Fmk.		Smc.		Fmk.		Smc.		Fmk.		Smc.		Fmk.		Smc.		Fmk.		Smc.		Fmk.		Smc.		Fmk.																																																																																																																		
<i>Ilomantsin kihlakunta.</i>																																																																																																																																																
1	Eno		2,411		88		—		—		—		—		—		—		—		125		15		—		—		—		—		—		—		—																																																																																																											
2	Tohmajärvi		—		—		—		—		—		—		—		—		—		4,600		—		—		—		—		—		—		—		—																																																																																																											
3	Pälkjärvi		532		—		—		—		25		—		—		—		—		2,900		—		—		—		—		—		—		—		—																																																																																																											
4	Kiihtelys		6,741		64		—		—		—		—		—		—		—		—		—		—		—		—		—		—		—		—																																																																																																											
5	Ilomantsi		2,850		33		—		—		—		—		—		—		—		—		—		—		—		—		—		—		—		625 39																																																																																																											
6	Yhteensä		12,535		85		—		—		25		—		7,500		—		—		—		10,992		15		—		—		—		—		—		3,039 33		958 29		625 39																																																																																																							
<i>Liperin kihlakunta.</i>																																																																																																																																																
7	Kaavi		10,937		97		—		—		1,000		—		—		—		—		—		—		—		—		—		—		—		—		24 64																																																																																																											
8	Liperi		11,222		55		—		—		—		—		—		—		—		—		—		—		1,014		14		—		—		—		2,150 67																																																																																																											
9	Kontiolahti		9,994		53		—		—		—		—		—		—		—		—		169		55		—		—		—		—		—		707 46		300																																																																																																									
10	Polvijärvi		2,330		28		—		—		—		—		—		—		—		—		—		—		—		—		—		—		—		—																																																																																																											
11	Kuusjärvi		—		—		—		—		—		—		—		—		—		—		—		—		—		—		—		—		—		—																																																																																																											
12	Kitee		11,017		04		—		—		—		—		—		—		—		—		—		—		—		—		—		—		—		—																																																																																																											
13	Rääkkylä		11,552		07		—		—		—		—		—		—		—		—		—		—		—		—		—		—		—		—																																																																																																											
14	Kesälahti		779		11		—		—		—		—		125		—		—		—		—		—		—		—		—		—		—		—																																																																																																											
15	Yhteensä		57,833		55		—		—		1,000		—		125		—		—		—		—		—		—		—		—		—		—		300																																																																																																											
<i>Iisalmen kihlakunta.</i>																																																																																																																																																
16	Iisalmi		23,112		80		—		—		—		—		—		—		—		—		—		—		—		—		—		—		—		—																																																																																																											
17	Lapinlahti		8,949		50		—		—		—		—		—		—		—		—		—		—		—		—		—		—		—		—																																																																																																											
18	Kiuruvesi		2,152		33		—		—		—		—		—		—		—		—		—		—		—		—		—		—		—		—																																																																																																											
19	Nilsä y. m.		7,472		35		—		—		—		—		—		—		—		—		—		—		—		—		—		—		—		—																																																																																																											
20	Yhteensä		41,686		98		—		—		—		—		—		—		—		—		—		—		—		—		—		—		—		600																																																																																																											
<i>Kuopion kihlakunta.</i>																																																																																																																																																
21	Pielavesi		21,732		09		—		—		6,000		—		—		—		—		—		—		—		—		—		—		—		—		—																																																																																																											
22	Keitele		323		75		—		—		—		—		3,334		50		—		—		—		—		—		—		—		—		—		—																																																																																																											
23	Tuusniemi		1,180		97		—		—		—		—		—		—		—		—		—		—		—		—		—		—		—		—																																																																																																											
24	Karttula		27,883		05		—		—		—		—		—		—		—		—		—		—		—		—		—		—		—		—																																																																																																											
25	Yhteensä		51,119		86		—		—		6,000		—		3,334		50		—		—		—		—		—		—		—		—		—		502 90																																																																																																											

¹) Kunnalla. — ²) Tästä 400 mk yhdistyksen omistaman kassakaapin arvo. — ³) Vaivaiskassalla. — ⁴) Yhdis-

10		11		12		13		14		15		16		17		18		19		20		
Velkoja. Passifs.																						
Muuta varoja. Autres actifs.		Vajaus. Déficits		Yhteensä. Sommes.		Varallisuus. Rèserve.		Muuta rahastoja. Autres fonds.		Muualta kuin omista rahastojista saatuja lainoja. Emprunts accoutés des dans la col. 20		Suorittamatta ole- via korvauksia. Sistèmes non payés.		Muuta velkoja. Autres passifs		Ylijäämä. Bonis.		Yhteensä. Sommes.		Oman rahastojen varoja lainaston ylijääkseen. Hikeseen. Emprunts des fonds propres de la société.		
																						Smf.
402	33	—	—	2,989	48	945	63	—	—	—	—	—	—	—	—	2,043	85	2,989	48	—	—	1
9	—	—	—	5,790	54	2,638	85	3,151	69	—	—	—	—	—	—	—	—	5,790	54	—	—	2
37	27	—	—	12,067	80	2,693	68	9,374	12	—	—	—	—	—	—	—	—	12,067	80	—	—	3
30	23	—	—	10,715	65	4,102	99	2,920	62	—	—	—	—	—	—	3,692	04	10,715	65	—	—	4
—	—	—	—	4,591	37	7,498	81	—	—	—	—	—	—	176	—	—	—	7,674	81	3,708	83	5
478	83	—	—	36,154	84	17,879	96	15,446	43	—	—	—	—	176	—	5,735	89	39,238	28	3,708	83	6
—	—	26	02	11,988	63	10,917	10	1,071	53	—	—	—	—	—	—	—	—	11,988	63	—	—	7
53	39	100	56	14,541	31	8,725	02	5,110	29	—	—	706	—	—	—	—	—	14,541	31	—	—	8
—	—	—	—	11,690	49	2,961	11	4,478	01	—	—	280	25	—	—	3,971	12	11,690	49	—	—	9
—	—	—	—	3,001	71	682	50	—	—	—	—	—	—	—	—	2,319	21	3,001	71	—	—	10
—	—	—	—	6,288	09	3,205	19	3,082	90	—	—	—	—	—	—	—	—	6,288	09	—	—	11
—	—	—	—	15,363	92	11,017	04	4,346	88	—	—	—	—	—	—	—	—	15,363	92	—	—	12
—	—	—	—	12,230	83	374	64	11,856	19	—	—	—	—	—	—	—	—	12,230	83	—	—	13
—	—	—	—	1,020	68	427	92	592	76	—	—	—	—	—	—	—	—	1,020	68	—	—	14
53	39	126	58	76,125	66	38,310	52	30,538	56	—	—	986	25	—	—	6,290	33	76,125	66	—	—	15
—	—	2,807	61	29,291	42	20,895	65	—	—	—	—	8,395	77	—	—	—	—	29,291	42	—	—	16
—	—	—	—	9,709	65	8,523	96	505	69	—	—	80	—	—	—	—	—	9,109	65	—	—	17
313	—	56	75	3,216	67	4,746	64	—	—	—	—	56	75	—	—	—	—	4,803	39	1,899	72	18
—	—	—	—	9,310	13	10,627	65	1,837	78	—	—	—	—	—	—	—	—	12,465	43	3,155	30	19
313	—	2,864	36	51,527	87	44,793	90	2,343	47	—	—	8,532	52	—	—	—	—	55,669	89	5,055	02	20
334	15	—	—	28,866	38	27,819	06	—	—	—	—	640	75	—	—	406	57	28,866	38	—	—	21
—	—	—	—	4,683	50	3,658	27	—	—	—	—	400	—	—	—	625	23	4,683	50	—	—	22
59	77	—	—	1,865	32	2,368	04	—	—	—	—	—	—	—	—	—	—	2,368	04	502	72	23
—	—	—	—	39,525	60	3,728	02	28,024	66	—	—	45	—	—	—	7,727	92	39,525	60	—	—	24
393	92	—	—	74,940	80	37,573	39	28,024	66	—	—	1,085	75	—	—	8,759	72	75,443	52	502	72	25

tyksen omistaman kassakaapin arvo.

1	2														3														4														5														6														7														8														9																																																																																			
	Yhdistys. (Lääni ja kunta.) <i>Société.</i>														Talletettu pan- kissa <i>Depôts</i>														Obligatioita. <i>Obligations.</i>														Lainoja. <i>Prêts.</i>														Kassassa. <i>Caisse.</i>														Suorittamatta ole- via vakuitus- maksuja. <i>Primes échues.</i>														Palokassua. <i>Appareil contre le feu.</i>																																																																																																	
																																																																																																			Kilpailu- ta vastaan. <i>Sur hypo- thèques.</i>														Takausta vastaan. <i>Sur caution ou nant.</i>														Kuntau- vaikuu- vastaan. <i>Sur autres garanties.</i>														Minuta va- kuitus- vastaan. <i>Sur autres garanties.</i>																																									
																																																																																																																																																											Smc.		Fmk.		Smc.		Fmk.		Smc.		Fmk.		Smc.		Fmk.		Smc.		Fmk.		Smc.		Fmk.		Smc.		Fmk.	
	Siirto														164,776	08																													4,300	—	11,086	78	1,031	80	76	93	23,704	10																																																																																																																																
1	Isokyrö, vanhempi yhdistys ..														288	59																													—	—	—	—	—	—	—	—	—	—	—	—	—	—	—	—	—	—	—	—	—																																																																																																																					
2	» nuorempi » ..														4,295	47																													—	—	—	—	11	35	46	35	—	—	—	—	—	—	—	—	—	—	—	—																																																																																																																						
3	Ylistaro														8,273	65																													—	—	—	—	—	—	112	06	6,453	—																																																																																																																																
4	Yhteensä														177,633	79																													4,300	—	11,086	78	1,043	15	235	34	30,157	10																																																																																																																																
	<i>Lapuan kihlakunta.</i>																																																																																																																																																																																					
5	Vöyri														8,210	93																													300	—	—	—	—	—	—	—	—	—	—	—	—	—	—	—	—	—	—	—	—	—	—																																																																																																																			
6	Oravainen														8,100	63																													—	—	—	—	82	07	—	—	—	—	—	—	—	—	—	—	—	—	—	—	—	—	—	—																																																																																																																		
7	Maksamaa														6,576	83																													13,550	—	—	—	105	23	—	—	—	—	—	—	—	—	—	—	—	—	—	—	—	—	—																																																																																																																			
8	Uusikaarleby ja Jopua														8,603	54																													—	—	—	—	66	18	49	70	1,936	35																																																																																																																																
9	Munsala														2,387	—																													—	—	—	—	—	—	19	62	—	—	—	—	—	—	—	—	—	—	—	—	—	—	—																																																																																																																			
10	Ylihärmä														—	—																													—	—	—	—	164	43	13	70	—	—	—	—	—	—	—	—	—	—	—	—	—	—	—																																																																																																																			
11	Alahärmä														270	19																													—	—	—	—	951	68	206	37	3,500	—																																																																																																																																
12	Kauhava														12,239	—																													—	—	—	—	2,059	27	—	—	6,095	—																																																																																																																																
13	Lapua ja Nurmo														3,334	72																													—	—	—	—	1,814	39	—	—	—	—	—	—	—	—	—	—	—	—	—	—	—	—																																																																																																																				
14	Yhteensä														49,722	84																													13,850	—	—	—	5,243	25	289	39	11,875	35																																																																																																																																
	<i>Pietarsaaren kihlakunta.</i>																																																																																																																																																																																					
15	Pietarsaari														15,606	57																													700	—	3,000	—	327	28	82	95	—	—	—	—	—	—	—	—	—	—	—	—	—	—	—	—	—																																																																																																																	
16	Purmo														6,205	25																													—	—	—	—	95	87	1	—	—	—	—	—	—	—	—	—	—	—	—	—	—	—	—	—																																																																																																																		
17	Luoto														4,550	13																													1,425	—	—	—	216	42	—	—	2,052	20																																																																																																																																
18	Kronoby														23,598	06																													—	—	1,674	—	546	86	371	44	3,000	—																																																																																																																																
19	Teerijärvi														2,247	05																													280	—	426	35	—	—	285	80	—	—	—	—	—	—	—	—	—	—	—	—	—	—	—	—																																																																																																																		
20	Veteli														3,238	11																													—	—	—	—	320	70	203	82	2,403	70																																																																																																																																
21	Perho														1,819	53																													—	—	—	—	—	—	—	—	—	—	—	—	—	—	—	—	—	—	—	—	—	—	—	—																																																																																																																		
22	Halsua														—	—																													—	—	941	86	281	52	—	—	—	—	—	—	—	—	—	—	—	—	—	—	—	—	—																																																																																																																			
23	Kaustinen														790	69																													—	—	430	48	47	91	—	—	—	—	—	—	—	—	—	—	—	—	—	—	—	—	—	—																																																																																																																		
24	Kokkolan maalaiskunta														20,777	55																													—	—	—	—	44	28	97	06	—	—	—	—	—	—	—	—	—	—	—	—	—	—	—	—																																																																																																																		
25	Alaveteli														3,341	75																													—	—	—	—	40	83	—	—	—	—	—	—	—	—	—	—	—	—	—	—	—	—	—	—																																																																																																																		
26	Kälviä														4,094	27																													—	—	200	—	19	66	5	83	—	—	—	—	—	—	—	—	—	—	—	—	—	—	—	—	—																																																																																																																	
27	Ullava														990	63																													—	—	—	—	76	30	—	—	—	—	—	—	—	—	—	—	—	—	—	—	—	—	—	—	—																																																																																																																	
28	Lohtaja														3,774	50																													—	—	—	—	72	46	—	—	—	—	—	—	—	—	—	—	—	—	—	—	—	—	—	—	—	—																																																																																																																
29	Himanka														2,046	21																													—	—	220	—	94	57	222	80	—	—	—	—	—	—	—	—	—	—	—	—	—	—	—	—	—																																																																																																																	
30	Siirto														93,080	30																													2,405	—	6,892	69	2,184	66	1,270	70	7,455	90																																																																																																																																

10		11		12		13		14		15		16		17		18		19		20	
Velkoja. Passiifs.																					
Muuta varoja. Autres actifs.		Vajaus. Déficits		Yhteensä Sommes		Vararahasto. Réserve		Muuta rahastoja. Autres fonds.		Muunalla kuin omista rahastoista saatuja lainoja. Empruntis, exceptés ces dans la col. 20.		Suorittamatta ole- via korvauksia Sintères non payés.		Muuta velkoja Autres passifs.		YHäkäns. Bonis		Yhteensä. Sommes		Omlen rahastojen varoja lainattu yhäskyyksän Häkeeseen. Emprunts des fonds propres de la société.	
652	01	—	—	205,627	70	88,478	24	95,305	88	—	—	540	20	—	—	971	90	185,296	22	3,372	62
—	—	8,687	59	8,976	18	4,087	44	—	—	8,611	71	—	—	238	85	—	—	12,938	—	3,961	82
—	—	—	—	4,353	17	—	—	4,353	17	—	—	—	—	—	—	—	—	4,353	17	—	—
—	—	—	—	14,838	71	5,315	66	3,070	05	—	—	—	—	—	—	—	—	8,385	71	—	—
652	01	8,687	59	233,795	76	97,881	34	102,729	10	8,611	71	540	20	238	85	971	90	210,973	10	7,334	44
4	92	—	—	8,859	85	5,871	97	2,947	88	—	—	40	—	—	—	—	—	8,859	85	—	—
—	—	—	—	8,182	70	3,148	34	4,969	36	—	—	65	—	—	—	—	—	8,182	70	—	—
579	13	—	—	20,811	19	20,126	83	684	36	—	—	—	—	—	—	—	—	20,811	19	—	—
—	—	—	—	10,655	77	3,081	92	5,637	50	—	—	—	—	—	—	—	—	8,719	42	—	—
—	—	—	—	2,406	62	2,387	—	19	62	—	—	—	—	—	—	—	—	2,406	62	—	—
—	—	1,980	04	2,158	17	1,937	75	—	—	—	—	1,980	04	—	—	—	—	3,917	79	1,759	62
—	—	—	—	4,928	24	—	—	1,428	24	—	—	—	—	—	—	—	—	1,428	24	—	—
—	—	13,201	69	33,594	96	14,406	30	—	—	11,600	—	9,150	—	605	96	—	—	35,762	26	2,167	30
—	—	65	—	5,214	11	26,036	22	1,814	39	—	—	65	—	—	—	—	—	27,915	61	22,701	50
584	05	15,246	73	96,811	61	76,996	33	17,501	35	11,600	—	11,300	04	605	96	—	—	118,003	68	26,628	42
—	—	—	—	19,716	80	13,406	57	6,310	23	—	—	—	—	—	—	—	—	19,716	80	—	—
269	48	—	—	6,571	60	2,565	74	3,890	32	—	—	—	—	115	54	—	—	6,571	60	—	—
—	—	—	—	8,243	75	867	54	5,107	59	—	—	—	—	—	—	—	—	6,191	55	—	—
—	—	—	—	29,190	36	9,908	45	13,962	21	—	—	—	—	—	—	—	—	29,190	36	—	—
—	—	—	—	3,239	20	3,239	20	—	—	—	—	—	—	—	—	—	—	3,239	20	—	—
—	—	3,700	—	9,866	33	3,238	11	524	52	3,700	—	—	—	—	—	—	—	7,462	63	—	—
—	—	—	—	1,819	53	1,819	53	—	—	—	—	—	—	—	—	—	—	1,819	53	—	—
—	—	—	—	1,223	38	2,621	82	—	—	—	—	—	—	—	—	—	—	2,621	82	1,398	44
—	—	—	—	1,269	08	1,221	17	47	91	—	—	—	—	—	—	—	—	1,269	08	—	—
—	—	—	—	20,918	89	4,535	80	13,796	38	—	—	—	—	—	—	—	—	20,918	89	—	—
—	—	—	—	3,382	58	1,051	66	1,238	72	—	—	—	—	—	—	—	—	3,382	58	—	—
—	—	—	—	4,319	76	4,313	93	5	83	—	—	—	—	—	—	—	—	4,319	76	—	—
—	—	17	—	1,083	93	137	83	929	10	—	—	17	—	—	—	—	—	1,083	93	—	—
—	—	—	—	3,846	96	2,259	47	1,587	49	—	—	—	—	—	—	—	—	3,846	96	—	—
—	—	—	—	2,583	58	1,572	26	1,011	32	—	—	—	—	—	—	—	—	2,583	58	—	—
269	48	3,717	—	117,275	73	52,759	08	48,411	62	3,700	—	17	—	115	54	9,215	03	114,218	27	1,398	44

10		11		12		13		14		15		16		17		18		19		20	
Velkoja. Passiiv.																					
Muita varoja. Autres actifs.		Valaus Déficits.		Yhteensä. Sommes.		Vararahoito. Réserve.		Muita rahastoja Autres fonds.		Munaka kuhn omista rahastoista saatuja lainoja. Emprunts, eszellä ees dans la col. 20.		Suorittamatta ole- via korvauksia. Sintres non payés.		Muita velkoja. Autres passifs.		YHÄÄMÄ. Bonté.		Yhteensä. Sommes.		Omlen rahastojen varoja lainatun yhdistyksen lkkeseen. Emprunts des fonds propres de la société.	
Smf.	ml.	Smf.	ml.	Smf.	ml.	Smf.	ml.	Smf.	ml.	Smf.	ml.	Smf.	ml.	Smf.	ml.	Smf.	ml.	Smf.	ml.	Smf.	ml.
269	48	3,717	—	117,275	73	52,759	08	48,411	62	3,700	—	17	—	115	54	9,215	03	114,218	27	1,398	44
—	—	—	—	2,252	09	2,080	50	171	59	—	—	—	—	—	—	—	—	2,252	09	—	—
—	—	—	—	3,515	12	1,488	44	2,026	68	—	—	—	—	—	—	—	—	3,515	12	—	—
269	48	3,717	—	123,042	94	56,328	02	50,609	89	3,700	—	17	—	115	54	9,215	03	119,985	48	1,398	44
—	—	1,900	25	4,643	72	2,303	72	—	—	2,340	—	—	—	—	—	—	—	4,643	72	—	—
—	—	—	—	3,449	11	3,369	33	79	78	—	—	—	—	—	—	—	—	3,449	11	—	—
—	—	—	—	3,021	07	1,422	32	549	91	1,000	—	—	—	48	84	—	—	3,021	07	—	—
128	76	—	—	3,216	54	2,655	41	561	13	—	—	—	—	—	—	—	—	3,216	54	—	—
—	—	—	—	4,498	38	1,957	09	2,541	29	—	—	—	—	—	—	—	—	4,498	38	—	—
—	—	—	—	1,214	16	2,214	87	—	—	—	—	—	—	—	—	—	—	2,214	87	1,095	71
10	10	—	—	14,670	69	8,233	80	736	89	—	—	—	—	—	—	—	—	8,970	69	—	—
—	—	—	—	24,539	39	4,762	45	18,226	49	—	—	—	—	—	—	—	—	22,988	94	—	—
—	—	—	—	10,930	62	—	—	10,930	62	—	—	—	—	—	—	—	—	10,930	62	—	—
—	—	—	—	27,376	84	7,431	86	18,665	65	—	—	—	—	1,279	33	—	—	27,376	84	—	—
—	—	—	—	11,615	60	7,868	32	3,747	28	—	—	—	—	—	—	—	—	11,615	60	—	—
65	85	—	—	15,550	42	15,550	42	—	—	—	—	—	—	—	—	—	—	15,550	42	—	—
—	—	—	—	44,804	97	20,000	—	23,813	98	—	—	—	—	990	99	—	—	44,804	97	—	—
940	65	1	77	5,908	46	1,568	84	4,339	62	—	—	—	—	—	—	—	—	5,908	46	—	—
1,145	36	1,902	02	175,439	97	79,338	43	84,192	64	3,340	—	—	—	48	84	2,270	32	169,190	23	1,095	71
560	—	—	—	20,167	38	12,163	90	7,428	48	—	—	15	—	—	—	—	—	19,607	38	—	—
—	—	800	—	33,161	98	32,946	02	—	—	—	—	800	—	—	—	—	—	33,746	02	584	04
—	—	1,503	97	21,234	58	2,374	23	14,448	85	—	—	4,411	50	—	—	—	—	21,234	58	—	—
—	—	—	—	43,348	01	—	—	43,348	01	—	—	—	—	—	—	—	—	43,348	01	—	—
—	—	—	—	1,713	10	1,713	10	—	—	—	—	—	—	—	—	—	—	1,713	10	—	—
—	—	—	—	27,974	20	27,974	20	—	—	—	—	—	—	—	—	—	—	27,974	20	—	—
—	—	—	—	37,261	63	26,922	24	6,815	21	—	—	198	—	3,326	18	—	—	37,261	63	—	—
—	—	624	30	27,540	86	18,900	—	5,772	56	624	30	—	—	—	—	—	—	25,296	86	—	—
—	—	—	—	6,512	40	—	—	6,512	40	—	—	—	—	—	—	—	—	6,512	40	—	—
—	—	—	—	2,369	62	—	—	2,369	62	—	—	—	—	—	—	—	—	2,369	62	—	—
—	—	4,134	—	17,778	29	12,115	86	1,528	43	—	—	4,134	—	—	—	—	—	17,778	29	—	—
560	—	7,062	27	239,062	05	135,109	55	88,223	56	624	30	9,558	50	—	—	3,326	18	236,842	09	584	04
6,760	89	40,718	61	1,168,200	51	666,635	80	407,329	83	29,927	06	25,918	74	1,009	19	20,459	76	1,151,280	33	63,732	81

10		11		12		13		14		15		16		17		18		19		20		
Velkoja. Passifs.																						
Muita varoja. Autres actifs.		Vajaus. Déficit.		Yhteensä. Sommes.		Vararahasto Réserve.		Muita rahastoja Autres fonds.		Muunalla kuin omista rahastoista saatuja lainoja. Bénéfices, exceptés des dons in col. 20.		Suorittamatta ole- via korvauksia. Sintés non payés.		Muita velkoja. Autres passifs.		Yhdistäm. Bonts.		Yhteensä. Sommes.		Omien rahastojen varoja lähettäm. yhdistyksen Hilkeeseen. Empreintes des fonds propres de la société.		
Smf.	mlä	Smf.	mlä	Smf.	mlä	Smf.	mlä	Smf.	mlä	Smf.	mlä	Smf.	mlä	Smf.	mlä	Smf.	mlä	Smf.	mlä	Smf.	mlä	
—	—	—	—	41,711	27	41,642	58	68	69	—	—	—	—	—	—	—	—	41,711	27	—	—	1
—	—	—	—	11,608	47	11,608	47	—	—	—	—	—	—	—	—	—	—	11,608	47	—	—	2
—	—	—	—	14,383	47	1,282	34	13,101	13	—	—	—	—	—	—	—	—	14,383	47	—	—	3
—	—	—	—	18,939	40	—	—	18,939	40	—	—	—	—	—	—	—	—	18,939	40	—	—	4
—	—	—	—	15,598	54	1,538	87	11,543	55	—	—	—	—	—	—	916	12	13,998	54	—	—	5
—	—	—	—	26,152	01	2,166	96	22,852	78	—	—	—	—	—	—	1,132	27	26,152	01	—	—	6
—	—	—	—	27,606	66	22,996	90	4,609	76	—	—	—	—	—	—	—	—	27,606	66	—	—	7
—	—	—	—	12,326	92	6,985	07	5,341	85	—	—	—	—	—	—	—	—	12,326	92	—	—	8
—	—	—	—	21,910	20	10,409	99	8,439	41	—	—	—	—	—	—	3,060	80	21,910	20	—	—	9
—	—	17,485	82	17,488	74	1,261	76	—	—	14,557	34	2,450	45	480	95	—	—	18,750	50	1,261	76	10
—	—	—	—	31,909	01	—	—	31,909	01	—	—	—	—	—	—	—	—	31,909	01	—	—	11
—	—	5,395	06	12,878	80	6,508	80	—	—	—	—	6,370	—	—	—	—	—	12,878	80	—	—	12
—	—	22,880	88	252,513	49	106,401	74	116,805	58	14,557	34	8,820	45	480	95	5,109	19	252,175	25	1,261	76	13
—	—	—	—	1,786	41	1,728	87	57	54	—	—	—	—	—	—	—	—	1,786	41	—	—	14
—	—	9,898	98	15,139	93	6,517	09	—	—	10,500	—	—	—	149	93	—	—	17,167	02	6,517	09	15
—	—	—	—	5,417	51	3,150	87	2,266	64	—	—	—	—	—	—	—	—	5,417	51	—	—	16
—	—	—	—	15,053	80	9,256	28	5,797	52	—	—	—	—	—	—	—	—	15,053	80	—	—	17
—	—	—	—	2,354	62	2,006	90	347	72	—	—	—	—	—	—	—	—	2,354	62	—	—	18
—	—	—	—	2,531	08	1,549	72	981	36	—	—	—	—	—	—	—	—	2,531	08	—	—	19
—	—	—	—	3,259	67	569	34	2,690	33	—	—	—	—	—	—	—	—	3,259	67	—	—	20
—	—	—	—	2,572	48	2,322	67	—	—	—	—	—	—	—	—	249	81	2,572	48	—	—	21
—	—	—	—	2,298	39	975	71	1,139	03	—	—	—	—	—	—	—	—	2,114	74	—	—	22
—	—	—	—	9,169	71	9,169	71	—	—	—	—	—	—	—	—	—	—	9,169	71	—	—	23
—	—	—	—	2,868	65	1,105	26	1,763	39	—	—	—	—	—	—	—	—	2,868	65	—	—	24
—	—	—	—	19,096	34	2,684	33	16,412	01	—	—	—	—	—	—	—	—	19,096	34	—	—	25
—	—	—	—	9,174	58	6,684	83	1,739	75	—	—	—	—	—	—	—	—	8,424	58	—	—	26
72	—	9,898	98	90,723	17	47,721	58	33,195	29	10,500	—	—	—	149	93	249	81	91,816	61	6,517	09	27

10		11		12		13		14		15		16		17		18		19		20		
Velkoja Passifs.																						
Muita varoja. Autres actifs.		Vajaus. Déficits.		Yhteensä. Sommes.		Vararahasto Réserve.		Muita rahastoja. Autres fonds.		Muutalla kuin omista rahastoista saatuja lainoja. Emprunts, exceptés des dons in col. 20.		Suorittamatta ole- via korvauksia. Sinistres non payés.		Muita velkoja Autres passifs.		Yhdistäms Bonis		Yhteensä. Sommes.		Orien rahastojen varoja Hankien ylläpitämiseen Ilkireseen. Emprunts des fonds propres de la société.		
Smc.	mlä	Smc.	mlä	Smc.	mlä	Smc.	mlä	Smc.	mlä	Smc.	mlä	Smc.	mlä	Smc.	mlä	Smc.	mlä	Smc.	mlä	Smc.	mlä	
—	—	—	—	15,752	82	8,837	72	6,915	10	—	—	—	—	—	—	—	—	15,752	82	—	—	1
—	—	—	—	8,692	13	7,174	50	—	—	65	86	—	—	—	—	1,451	77	8,692	13	—	—	2
210	93	—	—	12,296	41	11,066	38	1,230	03	—	—	—	—	—	—	—	—	12,296	41	—	—	3
—	—	—	—	3,830	69	2,892	99	937	70	—	—	—	—	—	—	—	—	3,830	69	—	—	4
—	—	—	—	15,839	64	13,986	99	542	91	—	—	—	—	—	—	1,309	74	15,839	64	—	—	5
210	93	—	—	56,411	69	43,958	58	9,625	74	65	86	—	—	—	—	2,761	51	56,411	69	—	—	6
148	21	—	—	21,823	10	6,297	97	10,661	16	2,500	—	843	90	1,520	07	—	—	21,823	10	—	—	7
—	—	—	—	21,960	14	21,960	14	—	—	—	—	—	—	—	—	—	—	21,960	14	—	—	8
675	—	—	—	8,439	27	8,439	27	—	—	—	—	—	—	—	—	—	—	8,439	27	—	—	9
221	65	—	—	24,598	70	24,211	79	386	91	—	—	—	—	—	—	—	—	24,598	70	—	—	10
218	61	—	—	14,380	69	5,438	10	4,164	80	—	—	58	—	116	61	4,243	45	14,020	96	—	—	11
1,263	47	—	—	91,201	90	66,347	27	15,212	87	2,500	—	901	90	1,636	68	4,243	45	90,842	17	—	—	12
—	—	—	—	10,325	03	7,975	25	2,349	78	—	—	—	—	—	—	—	—	10,325	03	—	—	13
325	—	—	—	10,623	87	7,661	64	2,637	23	—	—	100	—	148	90	76	10	10,623	87	—	—	14
—	—	838	51	3,515	28	839	35	1,837	13	—	—	838	80	—	—	—	—	3,515	28	—	—	15
—	—	3,222	64	12,295	31	13,816	72	—	—	—	—	3,222	64	—	—	—	—	17,039	36	4,744	05	16
—	—	—	—	4,342	48	6,183	36	1,139	58	—	—	692	50	—	—	550	38	8,565	82	4,223	34	17
262	56	—	—	25,053	83	7,020	58	17,028	13	—	—	30	—	—	—	975	12	25,053	83	—	—	18
—	—	322	53	11,339	04	2,995	24	7,943	10	—	—	400	70	—	—	—	—	11,339	04	—	—	19
587	56	4,383	68	77,494	84	46,492	14	32,934	95	—	—	5,284	64	148	90	1,601	60	86,462	23	8,967	39	20
—	—	614	66	4,928	08	5,298	13	—	—	—	—	728	06	—	—	—	—	6,026	19	1,098	11	21
—	—	4,039	84	19,140	12	18,580	12	—	—	—	—	560	—	—	—	—	—	19,140	12	5,540	31	22
—	—	4,654	50	24,068	20	23,878	25	—	—	—	—	1,288	06	—	—	—	—	25,166	31	6,638	42	23
2,183	96	41,818	04	592,413	29	334,799	56	207,774	43	27,623	20	16,295	05	2,416	46	18,965	56	602,874	26	23,384	66	24

tävä yhteenveto.

10		11		12		13		14		15		16		17		18		19		20			
Velkoia Passifs																							
Muita varoja. Autres actifs.		Vajaus. Déficit.		Yhteensä. Sommes.		Vararahasto Réserve		Muita rahastoja. Autres fonds.		Minulla kuin omista rahastoista saatuja lainoja. Empruntis, exceptés ces dans la col. 20		Suorittamatta ole- via korvauksia. Sindres non payés		Muita velkoja. Autres passifs.		Ylijäämä. Bonis.		Yhteensä. Sommes.		Omlen rahastojen varoja lainattu yhtiökyläen Hilkeeseen. Emprunts des fonds propres de la société.			
Smf.	mlä	Smf.	mlä	Smf.	mlä	Smf.	mlä	Smf.	mlä	Smf.	mlä	Smf.	mlä	Smf.	mlä	Smf.	mlä	Smf.	mlä	Smf.	mlä	Smf.	mlä
1,121	28	—	—	916,138	85	966,384	23	89,439	17	—	—	4,085	—	—	—	10,831	14	1,070,739	54	155,240	69	1	
20,659	55	31,900	78	2,328,006	70	1,455,368	39	741,474	54	3,568	50	16,721	20	2,322	54	86,931	12	2,306,386	29	19,614	44	2	
4,487	80	—	—	439,011	55	288,131	22	124,512	76	—	—	—	—	—	—	12,419	37	425,063	35	—	—	3	
9,592	22	86,534	93	1,059,991	90	551,537	96	369,704	89	89,234	24	21,052	84	1,598	61	34,266	55	1,067,395	09	14,484	99	4	
11,209	74	23,158	58	606,150	14	450,132	80	135,720	13	14,296	05	28,427	62	320	80	1,419	04	630,316	44	24,166	30	5	
6,046	11	2,990	94	409,017	39	256,828	77	116,197	67	2,000	—	15,696	52	1,330	50	26,141	20	418,194	66	10,715	66	6	
6,760	89	40,718	61	1,168,200	51	666,635	80	407,329	83	29,927	06	25,918	74	1,009	19	20,459	76	1,151,280	38	63,732	81	7	
2,133	96	41,818	04	592,413	29	334,799	56	207,774	43	27,623	20	16,295	05	2,416	46	13,965	56	602,874	26	23,384	66	8	
62,011	55	227,121	88	7,518,930	33	4,969,818	73	2,192,153	42	166,649	05	128,196	97	8,998	10	206,433	74	7,672,250	01	311,339	55	9	

7.161.973



IV.

ELÄINVAKUUTUS.

VAKUUTUSKANTA.

ÉTAT SOMMAIRE DES ASSURANCES.

1	2	3 4 5 6				
		Vakuutuskanta vuonna 1914. —				
		Vuoden kuluessa tapahtunut lisäys (+) tai vähenys (—). <i>Mouvement pendant l'année.</i>				
		Hevosta. <i>Chevaux.</i>		Nautaeläimiä <i>Gros bétail.</i>		
Vakuutuslaitos. <i>Sociétés.</i>	Toiminnan alkamisvuosi. <i>Année de fondation.</i>	Luku. <i>Nombre.</i>	Vakuutus-	Luku. <i>Nombre.</i>	Vakuutus-	
			summa. <i>Sommes assurées.</i>		summa. <i>Sommes assurées.</i>	
			<i>Smf.</i>		<i>Smf.</i>	
Uudenmaan lääni.						
1	Helsingin pika- ja kuorma-ajurien hevოსvakuutusrengas	1906	— 28	— 28,450	—	—
2	Helsingin yleinen hevოსvakuutusrengas	1911	— 57	— 21,700	—	—
3	Nurmijärven eläinvakuutusyhdistys	1913	+ 108	+ 35,512	— 40	+ 1 025
4	Anjalan pitäjän karjanvakuutusyhdistys	1905	—	—	— 3	+ 3,119
5	Etelä-Iitin » »	1908	—	—	— 19	— 6
6	Orimattilan eläinvakuutusyhdistys	1914	+ 4	+ 1,700	+ 65	+ 10,535
7	Yhteensä		+ 27	— 12,938	+ 3	+ 14,673
Turun ja Porin lääni.						
8	Turun kuorma-ajurien kesk. hev. vah. korv. kassa	1908	— 1	+ 350	—	—
9	Porin ajuriyhdistyksen hevosapurengas	1911	+ 63	+ 18,910	—	—
10	Punikkeen eläinvakuutusyhdistys (Vehmaan Tavassalon y. m. kuntain)	1903	— 47	— 14,272	— 126	— 9,445
11	Sauvon ja Karunan eläinvakuutusyhdistys	1912	— 56	— 21,455	—	—
12	Paraisten eläinvakuutusyhdistys	1912	+ 28	+ 9,550	+ 24	+ 1,600
13	Dragsfjärdin »	1908	—	—	— 2	+ 505
14	Halikon ja Angelniemen eläinvakuutusyhdistys	1901	— 44	— 6,555	— 24	— 11,815
15	Itä-Satakunnan keskinäinen eläinvakuutusyhtiö (Huittinen y. m.)	1903	+ 42	+ 10,040	+ 167	+ 21,940
16	Yhteensä		— 15	— 3,482	+ 39	+ 2,785
Hämeen lääni.						
17	Koillis-Hämeen keskinäinen eläinvakuutusyhtiö	1902	— 38	— 15,640	— 22	— 940
18	Jämsän eläinvakuutusyhtiö	1907	— 9	— 2,985	— 17	— 340
19	Hollolan keskinäinen eläinvakuutusyhdistys	1912	+ 76	+ 15,676	+ 78	+ 9,807
20	Yhteensä		+ 29	— 2,949	+ 39	+ 8,527
Viipurin lääni.						
21	Viipurin pitäjän eläinvakuutusyhtiö	1910	— 61	— 25,730	— 28	— 2,090
22	Koiviston kunnan eläinvakuutusyhdistys	1913	+ 114	+ 40,470	+ 503	+ 82,560
23	Siirto		+ 53	+ 14,740	+ 475	+ 80,470

1) Tietoja ei ole annettu.

Etat des assurances pour l'année.						Vuoden lopussa vakuutetuista nautaeläimistä olli À la fin de l'année le gros bétail était assuré				
Vuoden lopussa. À la fin de l'année.					Koko vakuutussumma vuoden lopussa Somme totale assurée à la fin de l'année	yksinäis-vak: sessa. par pièce.		joukko-vak: sessa. en groupe.		
Hevosia. Chevaux.		Nautaeläimiä. Gros bétail.		Muita eläimiä Menu bétail		Erihden luku Nombre.	Vakuutussumma. Sommes assurées.	Erihden luku. Nombre.	Vakuutussumma. Sommes assurées.	
Nombr. Luku.	Vakuutussumma. Sommes assurées.	Nombr. Luku.	Vakuutussumma. Sommes assurées.							Smc.
357	130,700	—	—	—	130,700	—	—	—	—	1
180	76,150	—	—	—	76,150	—	—	—	—	2
463	164,112	370	47,500	—	211,612	370	47,500	—	—	3
—	—	220	24,304	—	24,304	220	24,304	—	—	4
—	—	370	51,924	—	51,924	370	51,924	—	—	5
4	1,700	65	10,535	—	12,235	32	5,835	33	4,700	6
1,004	372,662	1,025	134,263	—	506,925	992	129,563	33	4,700	7
24	7,700	—	—	—	7,700	—	—	—	—	8
63	18,910	—	—	—	18,910	—	—	—	—	9
225	62,403	170	15,195	—	77,598	79	7,550	91	7,645	10
382	140,130	—	—	—	140,130	—	—	—	—	11
148	39,825	642	71,840	—	111,665	642	71,840	—	—	12
—	—	434	55,800	—	55,800	291	38,165	143	17,635	13
294	98,705	641	74,870	15,568	189,143 ¹⁾	—	¹⁾ —	¹⁾ —	¹⁾ —	14
2,115	787,850	578	84,990	—	872,840	251	44,880	327	40,110	15
3,251	1,155,523	2,465	302,695	15,568	1,473,780	1,263	162,435	561	65,390	16
542	179,970	247	31,340	—	211,310	189	22,600	58	8,740	17
39	10,805	25	2,340	—	13,145	25	2,340	—	—	18
211	57,948	157	20,222	—	78,170	157	20,222	—	—	19
792	248,723	429	53,902	—	302,625	371	45,162	58	8,740	20
455	180,200	634	119,030	—	299,230	324	63,230	310	55,800	21
114	40,470	503	82,560	—	123,030	503	82,560	—	—	22
569	220,670	1,137	201,590	—	422,260	827	145,790	310	55,800	23

1	2	3 4 5 6					
		Vakuutuskanta vuonna 1914. —					
		Vuoden kuluessa tapahtunut lisäys (+) — tahi vähennys (—). <i>Mouvement pendant l'année.</i>					
		Hevosia. <i>Chevaux.</i>		Nautaeläimiä. <i>Gros bétail.</i>			
Vakuutuslaitos. <i>Sociétés.</i>	Toiminnan alkamisvuosi. <i>Année de fondation.</i>	Noin. <i>Nomb.</i>	Vakuutus-	Noin. <i>Nomb.</i>	Vakuutus-		
			luku. <i>Sommes assurées.</i>		luku. <i>Sommes assurées.</i>		
			<i>Smc.</i>		<i>Smc.</i>		
1	Siirto	+	53	+ 14,740	+ 475	+ 80,470	
2	Johanneksen kunnan eläinvakuutusyhtiö ¹⁾	1908	— 46	— 18,600	— 113	— 16,485	
3	Kuolemajärven kunnan eläinvakuutusyhdistys..	1909	+ 5	+ 705	— 36	— 4,655	
4	Nuijamaan kunnan eläinvakuutusyhtiö.....	1913	— 7	— 1,730	— 16	— 1,720	
5	Vehkalahden eläinvakuutusyhdistys	1907	+ 71	+ 27,741	+ 93	+ 17,044	
6	Virolahden pitäjän eläinvakuutusyhtiö	1906	+ 7	+ 4,488	— 25	— 6,035	
7	Säkkijärven kunnan eläinvakuutusyhdistys	1905	— 64	— 16,130	— 56	— 4,805	
8	Sippolan kunnan karjan- ja hevostenvakuutus- yhdistys	1906	— 4	+ 4,827	— 38	+ 1,405	
9	Lappeen kunnan eläinvakuutusyhdistys	1913	+ 94	+ 40,900	+ 221	+ 23,045	
10	Lemin kunnan karjanvakuutusyhdistys	1913	+ 31	+ 18,769	+ 139	+ 12,294	
11	Taipalsaaren kunnan karjanvakuutusyhdistys..	1911	+ 18	+ 13,370	+ 71	+ 9,545	
12	Savitaipaleen kunnan eläinvakuutusyhtiö.....	1911	+ 91	+ 32,740	+ 98	+ 11,930	
13	Suomenniemen pitäjän eläinvakuutusyhdistys..	1913	+ 77	+ 31,835	+ 259	+ 31,240	
14	Joutsenon kunnan eläinvakuutusyhtiö	1909	+ 27	+ 9,851	+ 45	+ 5,781	
15	Ruokolahden ja Rautjärven kuntain eläinvakuu- tusyhtiö.....	1905	— 77	— 22,082	— 111	— 13,457	
16	Rautjärven kunnan eläinvakuutusyhtiö.....	1910	— 34	— 7,260	— 25	— 2,780	
17	Kirvun eläinvakuutusyhtiö	1906	— 21	+ 6,131	+ 44	+ 1,810	
18	Jääsken pitäjän eläinvakuutusyhtiö	1904	— 1	— 516	— 69	— 8,015	
19	Antrean eläinvakuutusyhdistys	1907	— 88	— 18,600	+ 41	+ 26,135	
20	Heinjoen pitäjän eläinvakuutusyhdistys	1913	— 6	+ 32,770	+ 255	+ 44,830	
21	Kivennavan kunnan eläinvakuutusyhtiö	1912	— 3	+ 13,190	— 63	— 8,530	
22	Valkjärven kunnan eläinvakuutusyhtiö.....	1909	— 13	— 2,631	+ 12	+ 4,360	
23	Sakkolan kunnan eläinvakuutusyhdistys	1911	+ 40	+ 27,162	+ 115	+ 22,755	
24	Kaukolan eläinvakuutusyhtiö	1913	+ 47	+ 22,084	+ 129	+ 21,760	
25	Hiitolan pitäjän eläinvakuutusyhtiö	1897	+ 54	+ 51,000	+ 216	+ 62,960	
26	Jaakkiman kunnan eläinvakuutusyhdistys	1911	— 101	— 27,430	— 253	— 29,060	
27	Yhteensä		+	150	+ 287,324	+ 1,408	+ 281,822
Mikkelin lääni.							
28	Joutsan kunnan eläinvakuutusyhdistys.....	1911	— 7	+ 13,278	— 31	— 9,438	
29	Leivonmäen eläinvakuutusyhdistys.....	1908	— 30	— 6,630	— 111	— 7,473	
30	Siirto		— 37	+ 6,648	— 142	— 16,911	

¹⁾ Lopettanut toimintansa, uusi yhdistys hankkeissa. — ²⁾ Arvioimalla saatu; tiedot

Etat des assurances pour l'année.						Vuoden lopussa vakuutetuista nautaeläimistä oli À la fin de l'année le gros bétail était assuré				
Vuoden lopussa. À la fin de l'année.					Koko vakuutussumma vuoden lopussa. Somme totale assurée à la fin de l'année.	yksinäis-vak:ssessa. par pièces.		joukko-vak:ssessa. en groupe.		
Hevosia. Chevaux.		Nautaeläimiä. Gros bétail.		Muuta eläimiä. Menu détail		Ehkäisten luku. Nombre	Vakuutussumma. Sommes assurées.	Ehkäisten luku. Nombre	Vakuutussumma. Sommes assurées.	
Jalku. Nombre.	Vakuutussumma. Sommes assurées.	Jalku. Nombre.	Vakuutussumma. Sommes assurées.	Vakuutussumma. Sommes assurées.						
Smf.	Smf.	Smf.	Smf.	Smf.	Smf.	Smf.	Smf.	Smf.		
569	220,670	1,137	201,590	—	422,260	827	145,790	310	55,800	1
—	—	—	—	—	—	—	—	—	—	2
172	60,210	281	42,145	—	102,355 ^{a)}	—	^{a)} —	^{a)} —	^{a)} —	3
104	40,750	40	7,040	—	47,790	40	7,040	—	—	4
779	274,545	1,535	192,025	—	466,570 ^{a)}	—	^{a)} —	^{a)} —	^{a)} —	5
288	92,084	868	103,690	—	195,774	114	16,325	754	87,365	6
357	143,065	424	66,290	—	209,355	424	66,290	—	—	7
286	98,056	432	55,765	—	153,821	—	—	432	55,765	8
208	90,340	521	72,115	—	162,455	465	62,315	56	9,800	9
308	117,329	1,025	121,884	—	239,213	1,025	121,884	—	—	10
151	64,030	505	73,755	—	137,785	505	73,755	—	—	11
316	136,400	340	32,470	—	168,870	340	32,470	—	—	12
77	31,835	259	31,240	890	63,965	—	—	259	31,240	13
255	102,091	441	62,142	—	164,233	441	62,142	—	—	14
274	97,106	159	16,255	—	113,361	48	5,735	111	10,520	15
170	60,940	135	16,950	—	77,890	64	7,940	71	9,010	16
445	172,551	540	58,560	—	231,111 ^{a)}	150 ^{a)}	^{a)} 11,760	^{a)} 390	^{a)} 46,800	17
649	238,164	505	87,905	—	326,069	346	54,630	159	33,275	18
784	376,805	1,189	231,295	—	608,100	1,189	231,295	—	—	19
262	90,720	816	151,560	—	242,280	816	151,560	—	—	20
158	66,140	550	85,400	—	151,540 ^{a)}	—	^{a)} —	^{a)} —	^{a)} —	21
235	84,828	777	97,727	—	182,555	777	97,727	—	—	22
204	106,902	522	94,520	—	201,422	522	94,520	—	—	23
153	66,254	401	62,350	—	128,604	102	17,200	299	45,150	24
252	117,300	595	148,110	—	265,410	595	148,110	—	—	25
373	131,130	1,003	129,435	—	260,565	1,003	129,435	—	—	26
7,829	3,080,245	15,000	2,242,218	890	5,828,853	9,793	1,587,923	2,841	384,725	27
211	48,218	315	30,337	—	78,555	315	30,337	—	—	28
96	27,930	329	26,777	—	54,707	329	26,777	—	—	29
307	76,148	644	57,114		133,262	644	57,114	—	—	30

epätäydelliset. — ^{a)} Tietoja ei ole annettu.

1	2	3 4 5 6			
		Vakuutuskanta vuonna 1914. —			
		Vuoden kuluessa tapahtunut lisäys (+) tahi vähennys (—). <i>Mouvement pendant l'année.</i>			
		Hevosia. <i>Chevaux.</i>		Nautaeläimiä. <i>Gros bétail.</i>	
Vakuutuslaitos. <i>Sociétés.</i>	Talonnan alkamivuosi. <i>Année de fondation.</i>	Luku. <i>Nombre.</i>	Vakuutus-	Luku. <i>Nombre.</i>	Vakuutus-
			summa. <i>Sommes assurées.</i>		summa. <i>Sommes assurées.</i>
			<i>Smf.</i>		<i>Smf.</i>
	Siirto	— 37	+ 6,648	— 142	— 16,911
1	Kangasniemen eläinvakuutusyhtiö	1903	+ 19	+ 7,550	+ 40 — 765
2	Ristiinan ja Anttolan eläinvakuutusyhtiö	1908	+ 22	— 95	— 42 + 4,770
3	Heinäveden keskinäinen eläinvakuutusyhtiö....	1910	²⁾ — 1	²⁾ — 40	²⁾ + 41 ²⁾ + 5,820
4					
5	Yhteensä		+ 3	+ 14,063	— 103 — 7,086
	Kuopion lääni.				
6	Rääkkylän koskinäinen karjanvakuutusyhtiö ..	1906	—	—	— 29 — 2,035
7	Kiuruveden kunnan eläinvakuutusyhtiö	1913	+ 236	+ 53,735	+ 568 + 65,260
8	Vesannon kunnan eläinvakuutusyhtiö	1904	— 8	— 950	+ 8 + 1,300
9	Leppävuiran hevos- ja karjanvakuutusyhdistys	1904	+ 3	+ 1,580	+ 18 + 1,800
10	Hankasalmen eläinvakuutusyhdistys	1906	— 21	+ 2,065	— 15 —
11	Yhteensä		+ 210	+ 56,430	+ 550 + 66,325
	Vaasan lääni.				
12	Nikolainkaupungin ajurien keskinäinen hevosva-	1912	— 3	+ 3,230	— —
	hingonkorvauskassa				
13	Lappjärdin eläinvakuutusyhdistys	1906	— 29	— 18,953	— 299 — 29,795
14	Närpiön eläinvakuutusyhdistys	1902	— 29	— 3,091	+ 12 + 6,015
15	Teuvan kunnan eläinvakuutusyhdistys	1902	— 71	— 28,530	— 35 — 1,780
16	Jalasjärven kunnan eläinvakuutusyhdistys	1904	— 6	— 2,850	— 4 — 480
17	Peräseinäjoen kunnan eläinvakuutusyhdistys ..	1905	+ 115	— 14,815	+ 379 + 37,960
18	Kauhajoen eläinvakuutusyhdistys	1905	+ 1	+ 10,375	— —
19	Ilmajoen ja Seinäjoen eläinvakuutusyhtiö	1902	— 82	— 8,260	— 31 + 10,275
20	Korsnäsin eläinvakuutusyhdistys	1905	—	+ 500	+ 6 —
21	Öfvermarkin eläinvakuutusyhdistys	1902	— 30	— 9,500	— —
22	Maalahden eläinvakuutusyhdistys	1902	— 2	— 3,954	— 554 — 45,495
23	Sulvan hevosvakuutusyhdistys	1900	+ 10	+ 4,515	— —
24	Mustasaaren eläinvakuutusyhdistys ³⁾	1901	— 205	— 142,205	— 141 — 21,320
25	Koivulahden » » ³⁾	1902	— 7	— 2,725	— 9 — 690
26	Raippaluodon kylän eläinvak.-yhd. ⁴⁾	1905	+ 3	+ 1,025	+ 9 + 380
27	Björköön kylän eläinvakuutusyhdistys (Raippa-	1902	+ 2	+ 700	— + 200
	luoto) ⁴⁾				
28	Siirto		— 333	— 214,533	— 667 — 44,730

1) Tietoja ei ole annettu. — 2) Arvioimalla saatu, tiedonannot puutteelliset. — 3) Tbi-

Etat des assurances pour l'année.						Vuoden lopussa vakuutetuista nautaeläimistä oli					
Vuoden lopussa. À la fin de l'année.						Koko vakuutussumma vuoden lopussa. <i>Somme totale assurée à la fin de l'année.</i>	À la fin de l'année le gros bétail était assuré				
Hevosia. Chevaux.		Nautaeläimiä. Gros bétail.		Muita eläimiä. Menu bétail.	yksinäs-vak:ssessa. par pièce.		joukko-vak:ssessa. en groupe.				
Luku. Nombre.	Vakuutussumma. Sommes assurées.	Luku. Nombre.	Vakuutussumma. Sommes assurées.	Vakuutussumma. Sommes assurées.			Luku. Nombre.	Vakuutussumma. Sommes assurées.			
	<i>Smf.</i>		<i>Smf.</i>	<i>Smf.</i>		<i>Smf.</i>					
307	76,148	644	57,114	—	133,262	644	57,114	—	—	1	
190	65,165	331	24,305	—	89,470	236	15,955	95	8,350	2	
126	46,295	296	45,360	—	91,655	131	23,860	165	21,500	3	
²) 317	²) 101,420	²) 734	²) 73,968	—	²) 175,388 ¹)	—	¹) —	¹) —	¹) —	4	
940	289,028	2,005	200,747	—	489,775	1,011	96,929	260	29,850	5	
—	—	287	22,775	—	22,775 ¹)	—	¹) —	¹) —	¹) —	6	
378	136,725	1,270	135,480	—	272,205 ¹)	—	¹) —	¹) —	¹) —	7	
93	32,450	102	11,800	—	44,250	102	11,800	—	—	8	
27	10,000	71	7,060	—	17,060	71	7,060	—	—	9	
201	70,075	539	52,700	—	122,775	224	21,650	315	31,050	10	
699	249,250	2,269	229,815	—	479,065	397	40,510	315	31,050	11	
107	37,110	—	—	—	37,110	—	—	—	—	12	
426	119,442	942	59,203	4,000	182,645	—	—	942	59,203	13	
865	276,430	674	79,780	—	356,210	674	79,780	—	—	14	
189	49,500	32	2,310	—	51,810	32	2,310	—	—	15	
25	9,160	4	500	—	9,660	4	500	—	—	16	
337	83,375	730	73,000	—	156,375	6	600	724	72,400	17	
168	74,225	—	—	—	74,225	—	—	—	—	18	
863	302,525	966	115,075	—	417,600	966	115,075	—	—	19	
222	81,160	330	27,795	—	108,955	—	—	330	27,795	20	
343	105,250	412	31,130	—	136,380	50	5,000	362	26,130	21	
286	100,106	—	—	—	100,106	—	—	—	—	22	
315	112,575	—	—	—	112,575	—	—	—	—	23	
893	400,690	536	69,105	—	469,795	152	22,800	384	46,305	24	
267	89,010	433	42,365	—	131,375	—	—	433	42,365	25	
67	22,930	256	14,330	—	37,260	9	380	247	13,950	26	
70	21,000	320	24,000	—	45,000	320	24,000	—	—	27	
5,443	1,884,488	5,635	538,593	4,000	2,427,081	2,213	250,445	3,422	288,148	28	

mintavuosi 1913 9. 1—1914 8. 31. ⁴) Toimintavuosi 1913 12. 1—1914 11. 30.

1	2	3 4 5 6				
		Vakuutuskanta vuonna 1914. —				
		Vuoden kuluessa tapahtunut lisäys (+) tai vähennys (—). <i>Mouvement pendant l'année.</i>				
		Hevosia. <i>Chevaux.</i>		Nautaeläimiä. <i>Gros bétail</i>		
Vakuutuslaitos. <i>Sociétés.</i>	Toiminnan alkamisvuosi. <i>Année de fondation.</i>	Numero.	Vakuutus- summa. <i>Sommes assurées.</i>	Numero.	Vakuutus- summa. <i>Sommes assurées.</i>	
		Luku. <i>Smf.</i>	Luku. <i>Smf.</i>	Luku. <i>Smf.</i>	Luku. <i>Smf.</i>	
	Siirto	— 333	— 214,538	— 667	— 44,730	
1	Etelä-Vallgrundin eläinvakuutusyhdistys ¹⁾	1906	— 19	+ 6,650	+ 8	+ 7,100
2	Laihian eläinvakuutusyhdistys	1902	+ 106	+ 26,330	+ 2,370	+ 252,300
3	Vähänkyrön eläinvakuutusyhtiö	1901	+ 1	+ 2,015	— 8	+ 1,630
4	Isonkyrön-Ylistaron hevosvakuutusyhdistys	1901	— 16	— 4,691	—	—
5	Vöyrin eläinvakuutusyhdistys	1903	— 29	— 8,275	—	—
6	Oravaisten hevosvakuutusyhdistys	1906	+ 18	+ 2,850	—	—
7	Maksamaan eläinvakuutusyhtiö	1905	— 10	— 4,464	—	—
8	Uudenkaarlebyn eläinvakuutusyhdistys	1907	+ 32	+ 12,565	+ 8	+ 2,112
9	Jepnan hevosvakuutusyhdistys	1902	+ 1	+ 1,360	—	—
10	Yli- ja Alahärmän eläinvakuutusyhdistys	1903	— 36	— 13,677	—	—
11	Kauhavan »	1903	— 66	— 21,100	—	—
12	Lapuan eläinvakuutusyhdistys	1905	— 19	— 5,830	—	—
13	Nurmon »	1905	+ 1	+ 260	— 8	— 1,300
14	Pietarsaaren hevosvakuutusyhdistys	1901	— 15	— 6,523	—	—
15	Purmon »	1900	— 31	— 11,125	—	—
16	Luodon »	1912	+ 15	+ 6,434	—	—
17	Ähtävän »	1901	— 13	— 5,228	—	—
18	Kronobyen eläinvakuutusyhdistys	1898	+ 3	— 4,967	— 11	— 5,395
19	Öjan hevosvakuutusyhdistys	1913	— 10	— 1,325	—	—
20	Teerijärven eläinvakuutusyhdistys	1901	+ 7	+ 4,725	— 24	— 2,000
21	Votelin kunnan hevosvak. yhd.	1914	+ 43	+ 12,075	—	—
22	Kaustisen kunnan eläinv. yhd.	1906	+ 6	+ 5,650	+ 10	+ 1,895
23	Kokkolan »	1901	+ 5	+ 2,150	—	—
24	Alavetelin eläinvakuutusyhdistys	1908	+ 11	+ 4,745	+ 11	+ 1,045
25	Kälviän eläinvakuutusyhtiö	1904	+ 11	+ 4,630	—	—
26	Lohtajan »	1906	— 5	+ 50	—	—
27	Himangan eläinvakuutusyhdistys	1907	+ 24	+ 7,436	—	—
28	Kannuksen hevosvakuutusyhtiö	1907	+ 15	+ 13,090	—	—
29	Toholammin eläinvakuutusyhdistys	1904	— 15	— 4,792	— 28	— 2,979
30	Lestijärven eläinvakuutusyhdistys	1909	— 10	— 4,401	— 55	— 3,527
31	Lappajärven »	1904	+ 37	+ 22,889	— 12	— 1,155
32	Vimpelin »	1908	— 5	— 3,700	— 75	— 5,175
33	Siirto		— 296	— 192,032	+ 1,519	+ 199,821
34						

¹⁾ Toimintavuosi 1913 12. 8—1914 11. 30.

Etat des assurances pour l'année.						Vuoden lopussa vakutetuista nautaeläimistä olli À la fin de l'année le gros bétail était assuré				
Vuoden lopussa. À la fin de l'année.					Koko vakuutussumma vuoden lopussa. Somme totale assurée à la fin de l'année.	yksinäis-vak:ssessa par pièces.		joukko-vak:ssessa en groupe.		
Hevosia Chevaux.		Nautaeläimiä Gros bétail		Muita eläimiä. Menu bétail.		Ehkähten luku. Nombre.	Vakuutussumma. Sommes assurées.	Ehkähten luku. Nombre.	Vakuutussumma. Sommes assurées.	
Juku. Nombre	Vakuutussumma. Sommes assurées.	Juku. Nombre.	Vakuutussumma. Sommes assurées.	Vakuutussumma. Sommes assurées.						
	Smc.		Smc.	Smc.		Smc.		Smc.		
5,443	1,884,488	5,635	538,593	4,000	2,427,081	2,213	250,445	3,422	288,148	1
80	28,200	378	37,800	—	65,800	378	37,800	—	—	2
763	320,000	2,370	252,300	—	572,500	5	1,200	2,365	251,100	3
442	152,735	81	10,530	—	163,265	—	—	81	10,530	4
1,300	390,233	—	—	—	390,233	—	—	—	—	5
820	262,405	—	—	—	262,405	—	—	—	—	6
274	100,850	—	—	—	100,850	—	—	—	—	7
82	28,206	—	—	—	28,206	—	—	—	—	8
195	82,375	214	29,922	—	112,297	214	29,922	—	—	9
119	25,665	—	—	—	25,665	—	—	—	—	10
479	158,327	—	—	—	158,327	—	—	—	—	11
527	161,960	—	—	—	161,960	—	—	—	—	12
571	178,755	—	—	—	178,755	—	—	—	—	13
187	90,030	501	48,740	—	138,770	—	—	501	48,740	14
349	115,119	—	—	—	115,119	—	—	—	—	15
239	78,465	—	—	—	78,465	—	—	—	—	16
130	46,134	—	—	—	46,134	—	—	—	—	17
187	63,427	—	—	—	63,427	—	—	—	—	18
178	68,520	258	29,960	—	98,480	258	29,960	—	—	19
67	26,575	—	—	—	26,575	—	—	—	—	20
235	88,215	691	71,400	—	159,615	691	71,400	—	—	21
112	37,740	—	—	—	37,740	—	—	—	—	22
236	80,300	101	9,995	—	90,295	101	9,995	—	—	23
264	105,650	—	—	—	105,650	—	—	—	—	24
135	58,025	486	45,445	—	103,470	486	45,445	—	—	25
266	94,380	—	—	—	94,380	—	—	—	—	26
169	57,750	—	—	—	57,750	—	—	—	—	27
114	37,796	—	—	—	37,796	—	—	—	—	28
294	99,670	—	—	—	99,670	—	—	—	—	29
57	20,189	210	20,539	—	40,728	210	20,539	—	—	30
65	20,969	446	38,943	—	59,912	446	38,943	—	—	31
369	111,895	79	7,745	—	119,640	74	5,550	5	2,195	32
178	60,525	278	22,975	—	83,500	76	7,085	202	15,890	33
14,926	5,135,573	11,728	1,164,887	4,000	6,304,460	5,152	548,284	6,576	616,603	34

1	2	3 4 5 6					
		Vakuutuskanta vuonna 1914. —					
		Vuoden kuluessa tapahtunut lisäys (+) tai vähennys (—). <i>Mouvement pendant l'année.</i>					
		Hevosia. <i>Chevaux.</i>		Nautaeläimiä. <i>Gros bétail.</i>			
Vakuutuslaitos. <i>Sociétés.</i>	Toiminnan alkamivuosi <i>Année de fondation.</i>	Luku <i>Nombre</i>	Vakuutus-	Luku <i>Nombre</i>	Vakuutus-		
			summa. <i>Sommes assurées.</i>		summa. <i>Sommes assurées.</i>		
			<i>Smf.</i>		<i>Smf.</i>		
1	Siirto	—	296	—	192,032	+ 1,519	+ 199,821
2	Kortesjärven hevosvakuutusyhdistys.....	1905	+ 4	—	1,098	—	—
3	Alajärven eläinvakuutusyhdistys.....	1911	— 17	—	1,550	— 112	— 10,590
4	Soinin eläinvakuutusyhdistys.....	1909	— 26	—	11,000	— 61	— 4,445
5	Lehtimäen »	1910	+ 7	+	3,750	— 7	+ 290
6	Kuortaneen hevosvakuutusyhdistys	1902	— 10	+	1,600	—	—
7	Alavuuden eläinvakuutusyhdistys.....	1903	— 9	+	255	— 28	— 1,421
8	Töysän eläinvakuutusyhtiö.....	1906	+ 22	+	630	+ 5	+ 1,460
9	Keuruun eläinvakuutusyhtiö	1905	+ 7	+	925	+ 5	+ 1,096
10	Virtain eläinvakuutusyhdistys.....	1905	— 3	+	5,865	+ 143	+ 14,160
11	Ätsäriin kunnan eläinvakuutusyhdistys.....	1906	— 54	—	16,890	— 118	— 8,720
12	Uuraisten eläinvakuutusyhdistys.....	1906	+ 8	—	776	— 36	— 1,953
13	Yhteensä		— 367	—	210,321	+ 1,310	+ 189,698
	Oulun lääni.						
14	Temmeksen kunnan eläinvakuutusyhdistys	1913	+ 5	+	2,260	— 17	+ 190
15	Kiimingin kunnan hevosvakuutusyhtiö.....	1898	+ 17	+	6,400	—	—
16	Ylikiimingin eläinvakuutusyhdistys	1902	— 30	—	5,100	+ 2	+ 200
17	Alavieskan kunnan eläinvakuutusyhdistys	1905	— 2	—	5,895	—	—
18	Kalajoen »	1905	— 21	+	8,795	— 71	— 5,865
19	Raution kunnan eläinvakuutusyhtiö.....	1909	+ 17	+	6,800	— 30	— 2,200
20	Ylivieskan kunnan eläinvakuutusyhdistys	1907	— 19	—	6,360	— 17	— 1,475
21	Pyhäjoen »	1909	+ 14	+	3,780	— 916	— 74,280
22	Merijärven »	1905	— 9	—	1,905	— 1	— 284
23	Oulaisten »	1903	— 43	—	12,000	— 24	— 370
24	Pattijoen kunnan karjanvakuutusyhdistys	1914	+ 41	+	7,500	+ 273	+ 38,990
25	Vihannin kunnan eläinvakuutusyhdistys	1908	— 18	—	6,820	— 20	— 950
26	Hailuodon hevosvakuutusyhtiö.....	1902	+ 30	+	6,727	—	—
27	Yhteensä		— 18	—	13,408	— 821	— 46,044
28	Yhteensä koko maassa		+ 19	+	64,769	+ 2,425	+ 510,700

Etat des assurances pour l'année.					Vuoden lopussa vakuutetuista nautaeläimistä oli À la fin de l'année le gros bétail était assuré					
Vuoden lopussa. À la fin de l'année.					Koko vakuutussumma vuoden lopussa. Somme totale assurée à la fin de l'année.	yksinäis-vak:ssessa. par pièce.		joukko-vak:ssessa. en groupe.		
Hevosia. Chevaux.		Nautaeläimiä. Gros bétail.		Muita eläimiä. Menu bétail.		Eriänten Nombre.	Vakuutussumma. Sommes assurées.	Eriänten Nombre.	Vakuutussumma. Sommes assurées.	
Inku. Nombre.	Vakuutussumma. Sommes assurées.	Inku. Nombre.	Vakuutussumma. Sommes assurées.	Vakuutussumma. Sommes assurées.						Inku. Nombre.
	Smc.		Smc.	Smc.		Smc.		Smc.		
14,926	5,135,573	11,728	1,164,887	4,000	6,304,460	5,152	548,284	6,576	616,603	1
269	69,762	—	—	—	69,762	—	—	—	—	2
247	107,575	267	28,550	—	136,125	52	6,175	215	22,375	3
108	45,760	180	12,540	—	58,300	180	12,540	—	—	4
49	17,950	82	6,685	—	24,635	82	6,685	—	—	5
305	117,650	—	—	—	117,650	—	—	—	—	6
614	168,344	541	41,032	—	209,376	151	11,460	390	29,572	7
98	24,500	218	16,160	—	40,660	14	1,120	204	15,040	8
139	44,615	157	16,933	—	61,548	157	16,933	—	—	9
506	169,665	833	72,660	—	242,325	833	72,660	—	—	10
370	121,050	1,021	80,715	—	201,765	1,021	80,715	—	—	11
78	23,344	136	11,366	—	34,710	50	4,900	86	6,466	12
17,709	6,045,788	15,168	1,451,528	4,000	7,501,316	7,692	761,472	7,471	690,056	13
46	16,010	360	44,440	—	60,450	360	44,440	—	—	14
69	24,900	—	—	—	24,900	—	—	—	—	15
62	21,100	2	200	—	21,300	2	200	—	—	16
114	34,205	—	—	—	34,205	—	—	—	—	17
325	126,525	1,220	115,330	—	241,855	—	—	1,220	115,330	18
87	28,750	511	37,800	—	66,550	9	675	502	37,125	19
358	110,790	627	48,530	—	159,320	—	—	627	48,530	20
234	75,605	—	—	—	75,605	—	—	—	—	21
40	12,231	230	17,314	—	29,545	230	17,314	—	—	22
382	126,860	912	73,080	—	199,940	912	73,080	—	—	23
41	7,500	273	38,990	275	46,765	218	33,490	55	5,500	24
56	15,785	194	17,820	—	33,605	10	930	184	16,890	25
143	49,362	—	—	—	49,362	—	—	—	—	26
1,957	649,623	4,329	893,504	275	1,043,402	1,741	170,129	2,588	223,375	27
34,181	12,090,842	42,685	5,008,672	20,733	17,120,247	23,260	2,944,123	17,127	1,437,886	28



V

ELÄINVAKUUTUS.

VAHINGOT JA TAKSOITUS.

INDEMNITÉS ET TAXATION.

11	12	13	14	15	16	17	18	19	20
Korvausta on kielletty huonon hoidon takia. <i>Dédommagement refusé pour cause de manque de soins.</i>		Tilivuotta varten päätetty taksoitus. <i>Taxation pour l'année.</i>							
		Hevosia varten. <i>Pour les chevaux.</i>		Nautaeläimiä varten. <i>Pour le gros bétail.</i>		Vararahastoa varten. <i>Pour les réserves.</i>		Taksoitus, jota ei ole voitu eritellä. <i>Non spécifiée.</i>	
Hevosien luku. <i>Nombre des chevaux.</i>	Nautaeläinten luku. <i>Nombre du gros bétail.</i>	Koko rahamäärä: <i>Montant.</i>		Koko rahamäärä: <i>Montant.</i>		Koko rahamäärä: <i>Montant.</i>		Koko rahamäärä: <i>Montant.</i>	
		<i>Smc.</i>	<i>ms.</i>	<i>Smc.</i>	<i>ms.</i>	<i>Smc.</i>	<i>ms.</i>	<i>Smc.</i>	<i>ms.</i>
		100 mk:n va-kutussummas kohd. Per 100 mk de la somme assurée.		100 mk:n va-kutussummas kohd. Per 100 mk de la somme assurée.		100 mk:n va-kutussummas kohd. Per 100 mk de la somme assurée.		100 mk:n va-kutussummas kohd. Per 100 mk de la somme assurée.	
—	—	—	—	—	—	—	—	5,047 15	3:85 1
—	—	1,785 35	2:34	—	—	—	—	—	— 2
—	—	—	—	—	—	—	—	2,314 40	1:10 3
—	—	—	—	337	1:39	92 97	0:38	—	— 4
—	—	—	—	1,038 48	2:00	103 85	0:20	—	— 5
—	—	—	—	—	—	—	—	117 55	1:11 6
—	—	1,785 35	—	1,375 48	—	196 82	—	7,479 10	— 7
—	—	69 30	0:90	—	—	7 70	0:10	—	— 8
—	—	265 50	1:40	—	—	189 10	1:00	—	— 9
—	—	—	—	—	—	—	—	2,441	3:15 10
—	—	—	—	—	—	189	0:10	3,859	2:75 11
—	—	995 72	2:50	538 80	0:75	223 22	0:20	—	— 12
—	—	—	—	502 20	0:90	55 80	0:10	—	— 13
—	—	—	—	—	—	—	—	2,837	1:50 14
—	—	13,485 30	1:75	1,331 90	1:80	—	—	—	— 15
—	—	14,815 82	—	2,372 90	—	664 82	—	9,137	— 16

1	2 3 4 5 6						7 8 9 10						
	Toimintavuoden aikana sattuneet vahingot, jotka ovat aiheuttaneet korvauksia. <i>Indemnités de l'année.</i>						Vahingon laatu. <i>La nature de l'accident.</i>						
	Hevosia. <i>Chevaux.</i>		Nautaeläimiä. <i>Gros bétail.</i>		Muita eläimiä. <i>Ménu bétail.</i>		Kuolema. <i>Péris.</i>		Arvon aleneminen. <i>Diminution de valeur.</i>				
	Läin. <i>Nombre.</i>	Korvaus. <i>Montant.</i>	Läin. <i>Nombre.</i>	Korvaus. <i>Montant.</i>	Korvaus. <i>Montant.</i>	Nautaeläinten Läin. <i>Nombre des chevaux.</i>	Hevosten Läin. <i>Nombre des chevaux.</i>	Nautaeläinten Läin. <i>Nombre des gros bétail.</i>	Hevosten Läin. <i>Nombre des chevaux.</i>	Nautaeläinten Läin. <i>Nombre des gros bétail.</i>			
<i>Smc.</i>											<i>mlä</i>	<i>Smc.</i>	<i>mlä</i>
Hämeen lääni.													
1	Koillis-Hämeen kesk. eläinv. yhtiö	16	2,440	—	3	220	—	—	—	4	3	12	—
2	Jämsän eläinv. yhtiö	—	—	—	1	100	—	—	—	—	1	—	—
3	Hollolan kesk. eläinv. yhd.	1	300	—	3	188	80	—	—	1	3	—	—
4	Yhteensä	17	2,740	—	7	508	80	—	—	5	7	12	—
Viipurin lääni.													
5	Viipurin pit. eläinv. yhtiö	19	4,900	75	18	1,853	22	—	—	7	11	12	7
6	Koiviston kunn. eläinv. yhd.	6	1,396	—	8	1,008	25	—	—	6	8	—	—
7	Johanneksen kunn. eläinv. yhd.	—	—	—	—	—	—	—	—	—	—	—	—
8	Kuolemajärven kunn. eläinv. vak. yhd.	3	843	—	3	300	—	—	—	3	3	—	—
9	Nuijamaan kunn. eläinv. yhtiö	2	538	—	—	—	—	—	—	1	—	1	—
10	Vehkalahden eläinv. yhd...	8	2,166	—	23	2,117	40	—	—	8	23	—	—
11	Virolahden pit. eläinv. yht.	3	640	—	9	965	40	—	—	3	9	—	—
12	Säkkijärven kunn. eläinv. yhd.	4	1,485	—	8	720	—	—	—	4	8	—	—
13	Sippolan kunnan karjan ja hevosten vak. yhdistys ..	2	680	—	3	203	35	—	—	2	3	—	—
14	Lappeen kunn. eläinv. yhd.	4	735	—	8	892	75	—	—	4	8	—	—
15	Lemin kunn. karjanv. yhd.	7	1,668	30	4	247	—	—	—	2	3	5	1
16	Taipalsaaren kunn. karjanv. yhd.	—	—	—	8	890	10	—	—	—	8	—	—
17	Savitaipaleen kunn. eläinv. yht.	7	1,195	—	3	281	—	—	—	7	3	—	—
18	Suomenniemen pit. eläinv. yhdistys	—	—	—	2	235	60	—	—	—	2	—	—
19	Joutsenon kunn. eläinv. yhtiö	8	1,297	50	12	1,117	90	—	—	3	7	5	5
20	Ruokolahden ja Rautjärven kuntain eläinv. yhtiö ..	6	1,150	—	4	330	—	—	—	2	4	4	—
21	Siirto	79	18,694	55	113	11,161	97	—	—	52	100	27	13

11	12	13	14	15	16	17	18	19	20					
Korvausta on kielletty huonon hoidon takia. <i>Dédommagement refusé pour cause de manque de soins.</i>		Tilivuotta varten päätetty taksoitus. <i>Taxation pour l'année.</i>												
		Hevosia varten. <i>Pour les chevaux.</i>		Nautaeläimiä varten. <i>Pour le gros bétail.</i>		Vararahastoa varten. <i>Pour les réserves.</i>		Taksoitus, jota ei ole voitu eritellä. <i>Non spécifiée.</i>						
Hevosien luku. <i>Nombre des chevaux.</i>	Nautaeläinten luku. <i>Nombre des gros bétail.</i>	Koko rahamäärä. <i>Montant.</i>		Koko rahamäärä. <i>Montant.</i>		Koko rahamäärä. <i>Montant.</i>		Koko rahamäärä. <i>Montant.</i>						
		<i>Smc.</i>	<i>mk.</i>	<i>Smc.</i>	<i>mk.</i>	<i>Smc.</i>	<i>mk.</i>	<i>Smc.</i>	<i>mk.</i>					
		100 mk:n va-kuitusummaa kohden. <i>Par 100 mk de la somme assurée.</i>		100 mk:n va-kuitusummaa kohden. <i>Par 100 mk de la somme assurée.</i>		100 mk:n va-kuitusummaa kohden. <i>Par 100 mk de la somme assurée.</i>		100 mk:n va-kuitusummaa kohden. <i>Par 100 mk de la somme assurée.</i>						
2	3	2,971	88	—	1,903	42	—	1,339	93	—	30,521	67	—	1
—	—	—	—	—	—	—	—	—	—	—	1,522	—	1:75	2
—	—	—	—	—	—	—	—	—	—	—	3,220	04	1:35	3
—	—	3,933	60	1:65	1,148	61	1:25	164	07	0:05	—	—	—	4
—	—	6,931	10	1:75	1,948	52	0:95	300	28	0:05	—	—	—	5
—	—	—	—	—	—	—	—	—	—	—	2,233	03	0:92	6
1	—	1,818	85	2:75	1,494	50	1:75	—	—	—	—	—	—	7
—	—	—	—	—	—	—	—	107	—	0:05	2,403	—	1:20	8
—	—	—	—	—	—	—	—	—	—	—	1,041	12	0:52	9
—	—	—	—	—	—	—	—	84	26	0:10	1,179	64	1:40	10
—	—	—	—	—	—	—	—	—	—	—	2,410	40	0:91	11
—	—	—	—	—	—	—	—	—	—	—	5,500	—	2:11	12
3	3	15,655	43	—	6,495	05	—	1,995	54	—	50,080	90	—	13
—	—	—	—	—	—	—	—	39	28	0:05	746	27	0:95	14
—	—	—	—	—	—	—	—	—	—	—	547	—	1:00	15
—	—	—	—	—	—	—	—	—	—	—	824	75	0:92	16
—	—	925	90	2:00	592	82	1:30	—	—	—	—	—	—	17
—	—	—	—	—	—	—	—	—	—	—	2,887	82	1:65	18
—	—	925	90	—	592	82	—	39	28	—	5,005	84	—	19
—	—	—	—	—	665	30	2:96	—	—	—	—	—	—	20
—	—	—	—	—	—	—	—	—	—	—	2,426	68	0:90	21
—	—	—	—	—	665	30	—	—	—	—	2,426	68	—	22

1	2 3 4 5 6						7 8 9 10					
	Toimintavuoden aikana sattuneet vahingot, jotka ovat aiheuttaneet korvauksia. <i>Indemnités de l'année.</i>						Vahingon laatu. <i>La nature de l'accident.</i>					
	Hevosia. <i>Chevaux.</i>		Nautaeläimiä. <i>Gros bétail.</i>		Muita eläimiä. <i>Menu bétail.</i>		Kuolema. <i>Péris.</i>		Arvon alentuminen. <i>Diminution de valeur.</i>			
	Luku. <i>Nombre.</i>	Korvaus. <i>Montant.</i>	Luku. <i>Nombre.</i>	Korvaus. <i>Montant.</i>	Luku. <i>Nombre.</i>	Korvaus. <i>Montant.</i>	Nautaeläinten luku. <i>Nombre des chevaux.</i>	Hevosien luku. <i>Nombre des gros bétail.</i>	Nautaeläinten luku. <i>Nombre des chevaux.</i>	Hevosien luku. <i>Nombre des gros bétail.</i>	Nautaeläinten luku. <i>Nombre des chevaux.</i>	
<i>Smc.</i>												<i>ms</i>
1	Siirto	2	500	36	1,839	50	—	—	2	36	—	—
2	Vesannon kunn. eläinv. yht.	1	300	2	220	—	—	—	1	2	—	—
3	Leppävirran hevos- ja karjanvak. yhdistys	—	—	3	230	—	—	—	—	3	—	—
4	Hankasalmen eläinvakuutusyhdistys	6	1,026	12	941	60	—	—	4	12	2	—
5	Yhteensä	9	1,826	53	3,231	10	—	—	7	53	2	—
	Vaasan lääni.											
6	Nikolainkaup. ajurien kesk. hevosvah. korv. kassa ..	1	160	—	—	—	—	—	1	—	—	—
7	Lappfjärdin eläinvak. yhd.	5	1,070	10	684	26	278	—	5	10	—	—
8	Närpiön » »	14	3,977	60	1,511	85	—	—	14	16	—	—
9	Teuvan » »	14	799	—	—	—	—	—	1	—	13	—
10	Jalasjärven » »	—	—	—	—	—	—	—	—	—	—	—
11	Peräseinäjoen » »	2	555	8	377	10	—	—	2	8	—	—
12	Kauhajoen » »	—	—	—	—	—	—	—	—	—	—	—
13	Ilmajoen ja Seinäjoen eläinvak. yhtiö	25	4,040	22	1,546	50	—	—	8	22	17	—
14	Korsnäsin eläinvak. yhd.	4	1,590	6	281	75	—	—	4	6	—	—
15	Öfvermarkin » »	3	570	7	560	—	—	—	3	7	—	—
16	Maalahden » »	5	1,550	9	1,035	60	—	—	5	9	—	—
17	Sulvan » »	2	300	—	—	—	—	—	2	—	—	—
18	Mustasaaren » »	20	5,053	8	426	40	—	—	20	8	—	—
19	Koivulahden » »	4	975	4	258	40	—	—	4	4	—	—
20	Raippaluodon kylän eläinvak. yhd.	2	351	1	48	—	—	—	2	1	—	—
21	Björkönen kylän eläinvak. yhd. (Raippaluoto)	—	—	—	—	—	—	—	—	—	—	—
22	Etelä-Vallgrundin eläinvak. yhd.	—	—	8	483	65	—	—	—	8	—	—
23	Laihian eläinvak. yhd. kunta	15	2,385	—	—	—	—	—	8	—	7	—
24	Vähänkyrön eläinvak. yhd.	9	1,555	—	—	—	—	—	3	—	6	—
25	Siirto	125	24,930	60	99	7,213	51	278	82	99	43	—

1) Tähän sisältyy sikoja varten päätetty taksoitus 52 mk.

11	12	13	14	15	16	17	18	19	20					
Korvausta on kielletty hounon hoidon takia. <i>Dédommagement refusé pour cause de manque de soins.</i>		Tilivuotta varten päätetty taksoitus. <i>Taxation pour l'année.</i>												
		Hevosia varten. <i>Pour les chevaux.</i>		Nautaeläimiä varten. <i>Pour le gros bétail.</i>		Vararahastoa varten. <i>Pour les réserves.</i>		Taksoitus, jota ei ole voitu eritellä. <i>Nón spécifiée.</i>						
		Koko rahamäärä. <i>Montant.</i>	100 mk:n va-kuitusumma koih. Par 100 mk de la somme assurée.	Koko rahamäärä. <i>Montant.</i>	100 mk:n va-kuitusumma koih. Par 100 mk de la somme assurée.	Koko rahamäärä. <i>Montant.</i>	100 mk:n va-kuitusumma koih. Par 100 mk de la somme assurée.	Koko rahamäärä. <i>Montant.</i>	100 mk:n va-kuitusumma koih. Par 100 mk de la somme assurée.					
Hevosten lukn. <i>Nombre des chevaux.</i>	Nautaeläinten lukn. <i>Nombre du gros bétail.</i>	<i>Smf.</i>	<i>mk.</i>	<i>Smf.</i>	<i>mk.</i>	<i>Smf.</i>	<i>mk.</i>	<i>Smf.</i>	<i>mk.</i>					
—	—	—	—	665	30	—	—	2,426	68	—	1			
—	—	—	—	—	—	—	44	25	0:10	919	37	2:07	2	
1	—	—	—	—	—	—	34	12	0:20	581	18	3:41	3	
—	—	—	—	—	—	—	—	—	—	1,781	42	1:45	4	
1	—	—	—	665	30	—	78	37	—	5,708	65	—	5	
—	—	—	—	—	—	—	—	—	—	750	95	2:—	6	
—	—	1,555	1:30	823	1:30	197	03	0:10	—	—	—	—	7	
—	—	4,340	1:60	1,690	2:—	—	—	—	—	—	—	—	8	
—	—	—	—	—	—	—	—	—	—	932	48	1:80	9	
—	—	—	—	—	—	—	—	—	—	195	80	2:—	10	
—	—	—	—	—	—	—	—	—	—	1,906	70	1:20	11	
—	—	—	—	—	—	—	184	75	0:25	73	90	0:10	12	
—	—	—	—	—	—	—	—	—	—	4,797	65	1:15	13	
—	—	1,460	1:80	305	75	1:10	—	—	—	—	—	—	14	
—	—	842	0:80	530	—	1:70	105	25	0:10	—	—	—	15	
—	—	1,781	1:78	1,060	31	2:33	—	—	—	—	—	—	16	
—	—	450	0:40	—	—	—	—	—	—	—	—	—	17	
—	—	6,400	1:60	1,035	—	1:50	234	—	0:05	—	—	—	18	
—	—	1,335	1:50	424	—	1:—	—	—	—	—	—	—	19	
—	—	—	—	—	—	—	—	—	—	260	50	0:70	20	
—	—	210	1:00	120	—	0:50	—	—	—	—	—	—	21	
—	—	—	—	—	—	—	—	—	—	589	15	1:56	22	
—	—	1,669	0:53	—	—	—	—	—	—	—	—	—	23	
—	—	1,527	1:00	105	30	1:00	—	—	—	—	—	—	24	
—	—	21,571	04	—	6,093	36	—	721	03	—	9,507	13	—	25

1	2 3 4 5 6						7 8 9 10						
	Tolmintaavuoden aikana sattuneet vahingot, jotka ovat aiheuttaneet korvauksia. <i>Indemnités de l'année.</i>						Vahingon laatu. <i>La nature de l'accident.</i>						
	Hevosta. <i>Chevaux.</i>		Nautaeläimiä. <i>Gros bétail.</i>		Muita eläimiä. <i>Menus bétail.</i>		Kuolema. <i>Péris.</i>		Arvon alentuminen. <i>Diminution de valeur.</i>				
	Jalku. <i>Nombre.</i>	Korvaus. <i>Montant.</i>	Jalku. <i>Nombre.</i>	Korvaus. <i>Montant.</i>	Korvaus. <i>Montant.</i>	Hevosten Jalku. <i>Nombre des chevaux.</i>	Hevosten Jalku. <i>Nombre du gros bétail.</i>	Nautaeläinten Jalku. <i>Nombre des chevaux.</i>	Hevosten Jalku. <i>Nombre du gros bétail.</i>	Nautaeläinten Jalku. <i>Nombre du gros bétail.</i>			
<i>Smc.</i>											<i>Fr.</i>	<i>Smc.</i>	<i>Fr.</i>
1	Siirto	125	24,930	60	99	7,213	51	278	—	82	99	43	—
2	Isonkyrön-Ylistaron hevosvak. yhd.	24	4,869	—	—	—	—	—	—	14	—	10	—
3	Vöyrin eläinvak. yhd.	14	3,793	—	—	—	—	—	—	14	—	—	—
4	Oravaisten hevosvak. yhd.	7	2,835	—	—	—	—	—	—	7	—	—	—
5	Maksamaan eläinvak. yhtiö	2	692	—	—	—	—	—	—	2	—	—	—
6	Uudenkaarlebyn eläinvak. yhdistys	4	1,550	—	3	475	—	—	—	4	3	—	—
7	Jepuan hevosvak. yht.	5	695	—	—	—	—	—	—	3	—	2	—
8	Yli- ja Alihärmän eläinvak. yhdistys	9	1,578	—	—	—	—	—	—	4	—	5	—
9	Kauhavan eläinvak. yhd. ..	13	2,580	—	—	—	—	—	—	7	—	6	—
10	Lapuan eläinvak. yhd.	14	1,590	—	—	—	—	—	—	1	—	13	—
11	Nurmon eläinvak. yhd.	3	825	—	3	323	—	—	—	3	3	—	—
12	Pietarsaaren hevosvak. yhd.	11	2,840	—	—	—	—	—	—	11	—	—	—
13	Purmon hevosvak. yhd. ..	3	515	—	—	—	—	—	—	3	—	—	—
14	Luodon » » ..	—	—	—	—	—	—	—	—	—	—	—	—
15	Ähtävän » » ..	4	1,389	—	—	—	—	—	—	4	—	—	—
16	Kronobyn eläinvak. yhd. ..	2	659	—	1	100	—	—	—	2	1	—	—
17	Öjan hevosvak. yhd.	2	800	—	—	—	—	—	—	2	—	—	—
18	Teerijärven eläinvak. yhd.	5	1,455	—	16	1,263	80	—	—	5	16	—	—
19	Vetelin hevosvak. yhd.	2	475	—	—	—	—	—	—	2	—	—	—
20	Kaustisen eläinvak. yhd. ..	2	650	—	—	—	—	—	—	2	—	—	—
21	Kokkolan eläinvak. yhd. ...	4	1,180	—	—	—	—	—	—	4	—	—	—
22	Alavetelin eläinvak. yhd. ..	1	300	—	1	100	—	—	—	1	1	—	—
23	Kälviän eläinvak. yht.	3	860	—	—	—	—	—	—	2	—	1	—
24	Lohtajan » »	7	2,125	—	—	—	—	—	—	4	—	3	—
25	Himangan » »	1	130	—	—	—	—	—	—	1	—	—	—
26	Kannuksen hevosvak. yhd.	9	2,443	—	—	—	—	—	—	9	—	—	—
27	Toholammin eläinvak. yhd.	3	883	—	5	209	11	—	—	3	5	—	—
28	Lestijärven » »	1	120	—	4	330	—	—	—	1	4	—	—
29	Lappajärven » »	7	2,347	50	1	81	75	—	—	5	1	2	—
30	Vimpelin » »	2	560	—	5	265	—	—	—	2	5	—	—
31	Kortesjärven hevosvak. yhd.	7	1,010	—	—	—	—	—	—	3	—	4	—
32	Siirto	296	66,679	10	138	10,361	17	278	—	207	138	89	—

11	12	13	14	15	16	17	18	19	20										
Korvausta on kielletty huonon hoidon takia. <i>Dédommagement refusé pour cause de manque de soins.</i>		Tilivuotta varten päätetty taksoitus. <i>Taxation pour l'année.</i>																	
Hevosia varten. <i>Pour les chevaux.</i>		Nautaeläimiä varten. <i>Pour le gros bétail.</i>		Vararahastoa varten. <i>Pour les réserves.</i>		Taksoitus, jota ei ole voitu eritellä. <i>Non spécifiée.</i>													
Hevosten luku. <i>Nombre des chevaux.</i>	Nautaeläinten luku. <i>Nombre des gros bétails.</i>	Koko rahamäärä. <i>Montant.</i>		Koko rahamäärä. <i>Montant.</i>		Koko rahamäärä. <i>Montant.</i>		Koko rahamäärä. <i>Montant.</i>		100 mk:n v. kuitusummaa kohti. <i>Par 100 mk de la somme assurée.</i>									
		<i>Smc</i>	<i>mlä</i>	<i>Smc</i>	<i>mlä</i>	<i>Smc</i>	<i>mlä</i>	<i>Smc</i>	<i>mlä</i>										
—	—	21,571	04	—	—	6,093	36	—	—	721	03	—	—	9,507	13	—	—	1	
—	—	5,605	—	1:44	—	—	—	—	—	195	—	0:05	—	—	—	—	—	—	2
—	—	4,031	65	1:50	—	—	—	—	—	130	—	0:05	—	—	—	—	—	—	3
—	—	2,971	90	2:90	—	—	—	—	—	100	85	0:10	—	—	—	—	—	—	4
—	—	705	14	2:50	—	—	—	—	—	28	20	0:10	—	—	—	—	—	—	5
—	—	1,647	50	2:00	448	83	1:50	—	—	—	—	—	—	—	—	—	—	—	6
1	—	782	78	3:05	—	—	—	—	—	—	—	—	—	—	—	—	—	—	7
—	—	1,900	02	1:20	—	—	—	—	—	—	—	—	—	—	—	—	—	—	8
—	—	3,158	—	2:—	—	—	—	—	—	81	—	0:05	—	—	—	—	—	—	9
—	—	2,025	—	1:15	—	—	—	—	—	101	25	0:05	—	—	—	—	—	—	10
—	—	—	—	—	—	—	—	—	—	146	—	0:10	1,240	—	0:89	—	—	—	11
—	—	2,908	—	2:50	—	—	—	—	—	—	—	—	—	—	—	—	—	—	12
—	—	576	55	0:70	—	—	—	—	—	—	—	—	—	—	—	—	—	—	13
—	—	461	34	1:00	—	—	—	—	—	23	—	0:05	—	—	—	—	—	—	14
—	—	1,433	50	2:26	—	—	—	—	—	—	—	—	—	—	—	—	—	—	15
—	—	1,130	—	1:65	180	—	0:60	76	—	—	—	0:08	—	—	—	—	—	—	16
—	—	530	—	2:00	—	—	—	52	—	—	—	0:20	—	—	—	—	—	—	17
—	—	1,543	76	1:75	714	—	1:00	—	—	—	—	—	—	—	—	—	—	—	18
—	—	617	—	1:60	—	—	—	37	—	—	—	0:10	—	—	—	—	—	—	19
—	—	650	—	0:81	—	—	—	47	85	—	—	0:04	—	—	—	—	—	—	20
—	—	1,056	50	1:00	—	—	—	—	—	—	—	—	—	—	—	—	—	—	21
—	—	290	10	0:50	227	20	0:50	—	—	—	—	—	—	—	—	—	—	—	22
—	—	1,019	95	1:10	—	—	—	47	45	—	—	0:05	—	—	—	—	—	—	23
—	—	1,950	11	3:25	—	—	—	28	83	—	—	0:05	—	—	—	—	—	—	24
—	—	124	40	0:35	—	—	—	20	—	—	—	0:05	—	—	—	—	—	—	25
—	—	2,779	62	2:80	—	—	—	—	—	—	—	—	—	—	—	—	—	—	26
—	—	—	—	—	—	—	—	50	40	—	—	0:10	800	90	1:80	—	—	—	27
—	1	—	—	—	—	—	—	28	26	—	—	0:05	367	41	0:65	—	—	—	28
—	—	1,566	—	1:40	77	—	1:00	119	—	—	—	0:10	—	—	—	—	—	—	29
—	—	—	—	—	—	—	—	45	20	—	—	0:05	835	—	1:00	—	—	—	30
—	—	1,151	07	1:65	—	—	—	139	52	—	—	0:20	—	—	—	—	—	—	31
1	1	64,185	93	—	—	7,740	39	—	—	2,217	84	—	—	12,750	44	—	—	—	32

1	2 3 4 5 6							7 8 9 10					
	Toimintavuoden aikana sattuneet vahingot, jotka ovat aiheuttaneet korvauksia. <i>Indemnités de l'année.</i>							Vahingon laatu. <i>La nature de l'accident.</i>					
	Hevosia. <i>Chevaux.</i>		Nautaeläimiä. <i>Gros bétail.</i>		Muuta eläimiä. <i>Menu bétail.</i>			Kuolema. <i>Péris.</i>		Arvon alentuminen. <i>Diminution de valeur.</i>			
	Luku. <i>Nombre.</i>	Korvaus. <i>Montant.</i>	Luku. <i>Nombre.</i>	Korvaus. <i>Montant.</i>	Korvaus. <i>Montant.</i>		Hevosien luku. <i>Nombre des chevaux.</i>	Nautaeläinten luku. <i>Nombre des gros bétail.</i>	Nautaeläinten luku. <i>Nombre des chevaux.</i>	Hevosien luku. <i>Nombre des gros bétail.</i>	Nautaeläinten luku. <i>Nombre des gros bétail.</i>		
<i>Smf.</i>		<i>ntä</i>		<i>Smf.</i>	<i>ntä</i>	<i>Smf.</i>						<i>ntä</i>	
1	Sürto	296	66,679	10	138	10,361	17	278	—	207	138	89	—
2	Alajärven eläinvak. yhd. . .	5	1,064	—	11	406	75	—	—	3	7	2	4
3	Soinin eläinvak. yhdyskunta	2	387	50	2	100	—	—	—	1	2	1	—
4	Lehtimäen » »	2	400	—	2	45	—	—	—	1	—	1	2
5	Kuortaneen hevosvak. yhdyskunta	8	975	—	—	—	—	—	—	2	—	6	—
6	Alavunden eläinvak. yhdyskunta	5	924	—	10	516	10	—	—	4	10	1	—
7	Töysän eläinvak. yhtiö . . .	2	490	—	2	145	—	—	—	2	2	—	—
8	Keuruun » » . . .	—	—	—	1	50	—	—	—	—	1	—	—
9	Virtain eläinvak. yhdysk. . .	18	3,065	—	10	635	—	—	—	7	9	11	1
10	Ätsärin eläinvak. yhdysk. .	10	1,245	—	16	941	50	—	—	4	14	6	2
11	Uuraisten eläinvakuutusyhdistys	3	215	—	2	160	—	—	—	1	1	2	1
12	Yhteensä	351	75,444	60	194	18,360	52	278	—	232	184	119	10
Oulun lääni.													
13	Temmeksen eläinvak. yhd.	—	—	—	5	325	85	—	—	—	5	—	—
14	Kiimingin hevosvak. yhtiö	1	500	—	—	—	—	—	—	1	—	—	—
15	Ylikiimingin eläinvak. yhd.	4	415	—	—	—	—	—	—	3	—	1	—
16	Alavieskan » »	10	1,064	—	—	—	—	—	—	4	—	6	—
17	Kalajoen » »	2	715	—	11	650	20	—	—	2	11	—	—
18	Raution » »	1	120	—	—	—	—	—	—	—	—	1	—
19	Ylivieskan » »	14	2,353	—	7	212	45	—	—	6	7	8	—
20	Pyhäjoen » »	4	775	—	—	—	—	—	—	4	—	—	—
21	Merijärven » »	1	500	—	6	377	—	—	—	1	6	—	—
22	Oulaisten » »	9	2,040	—	10	388	—	—	—	5	1	4	9
23	Pattijoen » »	1	60	—	6	327	50	—	—	—	—	1	6
24	Vihannin » »	5	575	—	6	290	—	—	—	—	6	5	—
25	Hailuodon » »	1	500	—	—	—	—	—	—	1	—	—	—
26	Yhteensä	53	9,617	—	51	2,571	—	—	—	27	36	26	15
27	Yhteensä koko maassa	709	151,211	10	602	49,300	79	591	—	439	541	270	61

11	12	18	14	15	16	17	18	19	20					
Korvausta on kielletty huonon hoidon takia. <i>Dédommagement refusé pour cause de manque de soins.</i>		Tilivuotta varten päätetty taksoitus. <i>Taxation pour l'année.</i>												
Hevosia varten. <i>Pour les chevaux.</i>		Nautaeläimiä varten. <i>Pour le gros bétail.</i>			Vararahastoa varten. <i>Pour les réserves.</i>			Taksoitus, jota ei ole voitu eritellä. <i>Non spécifiée.</i>						
Hevosten luku. <i>Nombre des chevaux.</i>	Nautaeläinten luku. <i>Nombre du gros bétail.</i>	Koko rahamäärä. <i>Montant.</i>		Koko rahamäärä. <i>Montant.</i>		Koko rahamäärä. <i>Montant.</i>		Koko rahamäärä. <i>Montant.</i>		100 mk:n va-kuitussummaa kohti. <i>Par 100 mk de la somme assurée.</i>	100 mk:n va-kuitussummaa kohti. <i>Par 100 mk de la somme assurée.</i>			
		<i>Smc.</i>	<i>ps.</i>	<i>Smc.</i>	<i>ps.</i>	<i>Smc.</i>	<i>ps.</i>	<i>Smc.</i>	<i>ps.</i>					
1	1	64,185	93	—	7,740	39	—	2,217	84	—	12,750	44	—	1
—	—	1,310	—	1:20	475	—	1:20	300	—	0:20	—	—	—	2
—	—	—	—	—	—	—	—	—	—	—	1,106	20	1:50	3
—	—	—	—	—	—	—	—	123	18	0:50	246	35	1:00	4
—	—	1,176	50	1:00	—	—	—	235	30	0:20	—	—	—	5
—	—	1,025	—	0:61	595	—	1:45	420	—	0:20	—	—	—	6
—	—	—	—	—	—	—	—	—	—	—	377	94	0:93	7
—	—	670	—	1:50	255	—	1:50	125	—	0:20	—	—	—	8
—	—	3,668	—	2:14	870	40	1:21	607	81	0:25	—	—	—	9
—	—	—	—	—	—	—	—	—	—	—	3,562	24	1:50	10
—	—	350	—	1:50	170	—	1:50	19	—	0:05	—	—	—	11
1	1	72,885	43	—	10,105	79	—	4,048	13	—	18,043	17	—	12
—	—	—	—	—	—	—	—	145	—	0:20	410	90	0:50	13
—	—	514	—	2:07	—	—	—	—	—	—	—	—	—	14
—	—	—	—	—	—	—	—	—	—	—	403	60	1:90	15
—	—	957	74	2:80	—	—	—	—	—	—	—	—	—	16
—	—	1,261	20	1:00	859	52	0:75	—	—	—	—	—	—	17
—	—	—	—	—	—	—	—	503	85	0:77	—	—	—	18
—	—	1,995	—	1:80	243	—	0:50	319	—	0:20	—	—	—	19
—	—	1,230	—	1:75	—	—	—	—	—	—	—	—	—	20
—	—	122	31	1:00	173	14	1:00	—	—	—	—	—	—	21
—	—	2,082	90	1:50	294	20	0:40	—	—	—	—	—	—	22
—	—	—	—	—	—	—	—	233	82	0:50	467	65	1:00	23
—	—	541	65	3:43	196	90	1:10	86	—	0:36	—	—	—	24
—	—	486	47	1:00	—	—	—	—	—	—	—	—	—	25
—	—	9,191	27	—	1,766	76	—	1,287	67	—	1,282	15	—	26
5	4	115,029	33	—	23,444	30	—	8,310	63	—	104,251	33	—	27



VI.

ELÄINVAKUUTUS.

**TULOT JA MENOT VUONNA 1914 SEKÄ VARAT
JA VELAT VUODEN LOPUSSA.**

**RECETTES ET DÉPENSES EN 1914; ACTIFS ET PASSIFS
À LA FIN DE L'ANNÉE.**

1	2		3		4		5		6		7		8		9		10			
	Tuloja. Recettes.						Menoja. Dépenses.													
	Vakuutusmaksuja. Primes.		Korkoja y. m. tuloja. Intérêts et autres recettes.		Vajausta. Déficits.		Korvauksia. Indemnités payées.				Hoito- kustannuksia. Frais.		Muita menoja. Autres dépenses.		Ylijäämää. Bonis.		Yhteensä. Sommes.			
	Smf.	mk.	Smf.	mk.	Smf.	mk.	Hevosista. Pour les chevaux.		Nauta- eläimistä y. m. Pour le gros bétail et les autres.		Smf.	mk.	Smf.	mk.	Smf.	mk.	Smf.	mk.		
Uudenmaan lääni.																				
1	Helsingin pika- ja kuorma- ajurien hevosvakuutus- rengas		5,047	15	2,496	60	—	—	4,450	—	—	1,150	65	1,421	50	521	60	7,543	75	
2	Helsingin yleinen hevosva- kuutusrengas		1,785	35	219	60	210	18	1,680	—	—	—	—	535	13	—	—	2,215	13	
3	Nurmijärven eläinvakuutus- yhdistys		2,314	40	1,040	14	—	—	1,325	—	804	45	292	90	65	20	366	99	3,354	54
4	Anjalan pitäjän karjanva- kuutusyhdistys		429	97	257	78	—	—	—	—	284	—	220	15	48	58	135	02	687	75
5	Etelä-Iitin karjanvakuutus- yhdistys		1,159	68	91	50	—	—	—	—	470	75	141	25	71	—	568	18	1,251	18
6	Orimattilan eläinvakuutus- yhdistys		117	55	39	—	20	95	—	—	120	—	—	—	57	50	—	—	177	50
7	Yhteensä		10,854	10	4,144	62	231	13	7,955	—	1,679	20	1,804	95	2,198	91	1,591	79	15,229	85
Turun ja Porin lääni.																				
8	Turun kuorma-ajurien kesk. hev. vah. korv.kassa ...		77	—	174	23	62	77	310	—	—	—	—	4	—	—	—	314	—	
9	Porin ajuriyhdistyksen he- vosapurengas		758	06	321	72	—	—	771	50	—	—	—	72	40	235	88	1,079	78	
10	Punikkeen eläinvak. yhd. (Vehmaan, Taivassalon y. m. kunt.)		2,441	—	—	—	—	—	605	—	109	25	515	—	331	35	880	40	2,441	—
11	Sauvon ja Karunan eläin- vakuutusyhdistys		3,088	11	261	64	162	37	3,088	11	—	—	424	01	—	—	—	—	3,512	12
12	Paraisten eläinvakuutusyh- distys		1,757	74	64	48	—	—	668	—	35	—	67	74	—	—	1,051	48	1,822	22
13	Dragsfjärdin eläinvakuutus- yhdistys		557	49	—	—	—	—	—	—	100	—	104	50	—	—	352	99	557	49
14	Siirto		8,679	40	822	07	225	14	5,442	61	244	25	1,111	25	407	75	2,520	75	9,726	61

¹⁾ Tästä 1,863 mk 96 p. valvottavana entisen esimiehen konkurssipesästä.

1	2		3		4		5		6		7		8		9		10		
	Tuloja. Recettes.						Menoja. Dépenses.												
	Vakuutuslaitos. Sociétés.		Vakuutusmaksuja. Primes.	Korkoja y. m. tuloja. Intérêts et autres recettes.	Vajausta. Déficits.	Korvauksia. Indemnités payées.				Hoito- kustan- nuksia. Frais.	Muita menoja. Autres dépenses.	Yll- jäämää. Bonis.	Yhteensä. Sommes.						
						Hevosista. Pour les chevaux.		Nauta- eläimistä y. m. Pour le gros bétail et les autres.											
	Smc	mlä	Smc	mlä	Smc	mlä	Smc	mlä	Smc	mlä	Smc	mlä	Smc	mlä	Smc	mlä	Smc	mlä	
1																			
	Sirto	8,679	40	822	07	225	14	5,442	61	244	25	1,111	25	407	75	2,520	75	9,726	61
2	Halikon ja Angeliemen eläinvakuutusyhdistys ..	2,334	94	24	17	1,241	94	2,130	—	1,291	—	120	80	59	25	—	—	3,601	05
3	Itä-Satakunnan keskinäinen eläinvakuutusyhtiö (Huit- tinen y. m.)	14,817	20	1,501	86	—	—	9,125	—	800	—	3,981	89	433	21	1,978	96	16,319	06
4	Yhteensä	25,881	54	2,848	10	1,467	08	16,697	61	2,335	25	5,213	94	900	21	4,499	71	29,646	72
	Hämeen lääni.																		
5	Koillis-Hämeen kesk. eläinv. yhtiö	6,875	97	60	—	—	—	2,440	—	220	—	—	—	1,821	10	2,454	87	6,935	97
6	Jämsän eläinv. yhtiö	366	95	30	71	—	—	—	—	100	—	143	—	1	50	153	16	397	66
7	Hollolan kesk. eläinv. yhd.	688	55	10	06	17	94	282	—	188	80	103	—	142	75	—	—	716	55
8	Yhteensä	7,981	47	100	77	17	94	2,722	—	508	80	246	—	1,965	35	2,608	03	8,050	18
	Viipurin lääni.																		
9	Viipurin pit. eläinv. yhtiö	6,293	28	14	75	977	94	4,900	75	1,853	22	420	—	112	—	—	—	7,285	97
10	Koiviston kunn. eläinv. yhd.	1,574	15	—	—	995	10	1,396	—	1,008	25	165	—	—	—	—	—	2,569	25
11	Johanneksen kunn. eläinv. yhtiö	—	—	—	—	—	—	—	—	—	—	—	—	—	—	—	—	—	—
12	Kuolemajärven kunn. eläin- vak. yhd.	3,369	84	—	—	—	—	843	—	300	—	262	73	82	65	1,881	46	3,369	84
13	Nuijamaan kunn. eläinv. yhtiö	955	25	39	11	—	—	538	—	—	—	224	—	115	50	116	86	994	36
14	Vehkalahden eläinv. yhd. . .	4,881	60	73	47	—	—	2,166	—	2,117	40	200	—	18	—	453	67	4,955	07
15	Virolahden pit. eläinv. yht.	2,765	67	358	76	—	—	640	—	965	40	1,100	—	19	16	399	87	3,124	43
16	Säkkijärven kunn. eläinv. yhd.	3,924	87	318	84	—	—	1,485	—	740	52	263	50	—	—	1,754	69	4,243	71
17	Sippolan kunnan karjan ja hevosten vak. yhdistys ..	1,674	30	173	39	—	—	680	—	203	35	374	55	63	05	526	74	1,847	69
18	Lappeen kunn. eläinv. yhd.	1,747	71	173	64	112	35	735	—	892	75	252	—	153	95	—	—	2,033	70
19	Lemin kunn. karjanv. yhd.	1,754	67	224	—	527	23	1,668	30	247	—	538	85	51	75	—	—	2,505	90
20	Sirto	28,941	34	1,375	96	2,612	62	15,052	05	8,327	89	3,800	63	616	06	5,133	29	32,929	92

1) Tähän sisältyy yhdistyksen omistaman kaluston arvo 478 mk 88 p.

11					12					13					14					15					16					17					18					19					20					21				
Varoja vuoden lopussa.																				Velkoja vuoden lopussa.																				Vararahaston varoja lainattu yhtiön liikkeesen. <i>Emprunts du fonds de réserves.</i>														
<i>Actifs à la fin de l'année.</i>																				<i>Passifs à la fin de l'année.</i>																																		
Lainattu velkakirj. vastaan. <i>Prêts.</i>		Arvopapereita tai pankissa. <i>Obligations et dépôts.</i>		Kassassa. <i>En caisse.</i>		Maksamatta olevia vakuutusmaksuja. <i>Primes non payées.</i>		Yhteensä. <i>Sommes.</i>		Vararahasto. <i>Réserves.</i>		Muita rahastoja. <i>Autres fonds.</i>		Maksamatta olevia korvauksia. <i>Indemnités non payées.</i>		Lainoja pitäisi yhtiön omista rahastolista. <i>Emprunts.</i>		Yhteensä. <i>Sommes.</i>																																				
<i>Smc.</i>	<i>mls.</i>	<i>Smc.</i>	<i>mls.</i>	<i>Smc.</i>	<i>mls.</i>	<i>Smc.</i>	<i>mls.</i>	<i>Smc.</i>	<i>mls.</i>	<i>Smc.</i>	<i>mls.</i>	<i>Smc.</i>	<i>mls.</i>	<i>Smc.</i>	<i>mls.</i>	<i>Smc.</i>	<i>mls.</i>	<i>Smc.</i>	<i>mls.</i>																																			
—	—	3,543	06	1,331	05	184	82	5,058	93	3,591	18	2,585	60	—	—	3,263	02	9,439	80	2,104	73	1																																
—	—	151	04	160	56	—	—	311	60	851	04	—	—	—	—	1,871	77	2,722	81	700	—	2																																
—	—	5,725	90	2,521	11	816	80	9,063	81	6,991	10	862	21	615	—	595	50	9,063	81	—	—	3																																
—	—	9,420	—	4,012	72	1,001	62	14,434	34	11,433	32	3,447	81	615	—	5,730	29	21,226	42	2,804	73	4																																
—	—	1,029	56	3,250	84	237	65	4,518	05	2,063	18	2,454	87	—	—	—	—	4,518	05	—	—	5																																
—	—	513	08	—	—	—	—	513	08	15	41	497	67	—	—	—	—	513	08	—	—	6																																
—	—	112	75	—	—	9	80	122	55	626	20	—	—	—	—	322	90	949	10	513	45	7																																
—	—	1,655	39	3,250	84	247	45	5,153	68	2,704	79	2,952	54	—	—	822	90	5,980	23	513	45	8																																
—	—	314	75	—	—	—	—	314	75	314	75	—	—	—	—	—	—	314	75	—	—	9																																
—	—	—	—	54	90	—	—	54	90	—	—	—	—	—	—	1,050	—	1,050	—	—	—	10																																
—	—	—	—	—	—	—	—	—	—	—	—	—	—	—	—	—	—	—	—	—	—	11																																
—	—	—	—	1,179	46	207	70	1,387	16	—	—	14	16	505	—	868	—	1,387	16	—	—	12																																
—	—	543	22	—	—	—	—	543	22	51	14	492	08	—	—	—	—	543	22	—	—	13																																
—	—	2,171	79	1,846	85	459	—	4,477	64	6,128	33	—	—	—	—	—	—	6,128	33	1,650	69	14																																
—	—	3,100	—	770	82	—	—	3,870	82	3,150	—	720	82	—	—	—	—	3,870	82	—	—	15																																
—	—	5,475	20	3,903	92	414	82	9,793	94	5,475	20	4,318	74	—	—	—	—	9,793	94	—	—	16																																
—	—	3,449	60	294	74	—	—	3,744	34	3,486	05	258	29	—	—	—	—	3,744	34	—	—	17																																
—	—	375	—	163	70	459	99	998	69	260	96	550	08	—	—	300	—	1,111	04	—	—	18																																
—	—	—	—	—	—	18	45	18	45	206	62	—	—	—	—	1,363	56	1,570	18	206	62	19																																
—	—	15,429	56	8,214	39	1,559	96	25,203	91	19,073	05	6,354	17	505	—	3,581	56	29,513	78	1,857	31	20																																

1	2		3		4		5		6		7		8		9		10																		
	Tuloja. Recettes.																Menoja. Dépenses.																		
	Vakuutuslaitos. Sociétés.		Vakuutusmaksuja. Primes.		Korkoja y. m. tuloja. Intérêts et autres recettes.		Vajausta. Déficits.		Korvauksia. Indemnités payées.				Hoito- kustannuksia. Frais.		Muita menoja. Autres dépenses.		Ylijäämää. Bonis.		Yhteensä. Sommes.																
									Hevosista. Pour les chevaux.		Nauta-eläimistä y. m. Pour le gros bétail et les autres.																								
	Smc	mlä	Smc	mlä	Smc	mlä	Smc	mlä	Smc	mlä	Smc	mlä	Smc	mlä	Smc	mlä	Smc	mlä																	
1	Siirto																	28,941	34	1,375	96	2,612	62	15,052	05	8,327	89	3,800	63	616	06	5,133	29	32,929	92
2	Taipalsaaren kunn. karjanv. yhd.																	1,192	46	185	53	—	—	—	—	347	65	204	—	24	—	802	34	1,377	99
3	Savitaipaleen kunn. eläinv. yht.																	1,363	60	51	83	115	32	1,120	—	281	—	129	75	—	—	—	—	1,530	75
4	Suomenniemen pit. eläinv. yhdistys																	967	25	82	35	—	—	—	—	235	60	74	—	5	—	735	—	1,049	60
5	Joutsenon kunn. eläinv. yhtiö																	1,509	79	11	98	1,184	63	1,297	50	1,117	90	226	50	64	50	—	—	2,706	40
6	Ruokolahden ja Rautjärven kuntain eläinv. yhtiö ..																	1,907	43	15	—	—	—	1,150	—	330	—	248	—	108	55	85	88	1,922	43
7	Rautjärven kunn. eläinv. yhtiö																	1,528	28	22	42	—	—	835	85	165	—	126	70	24	13	399	02	1,550	70
8	Kirvun eläinvak. yhtiö																	3,013	70	—	—	381	90	2,420	—	252	—	196	40	527	20	—	—	3,395	60
9	Jääsken pit. eläinv. yhtiö ..																	5,246	28	121	73	—	—	3,789	—	1,019	—	187	50	142	38	230	13	5,368	01
10	Antrean eläinvak. yhdistys																	9,179	90	239	49	—	—	1,910	50	2,354	20	711	57	1,951	80	2,491	32	9,419	39
11	Heinjoen pit. eläinv. yhd. ..																	2,233	03	—	—	503	82	606	75	1,510	60	619	50	—	—	—	—	2,736	85
12	Kivennavan kunn. eläinv. yhtiö																	3,173	74	24	07	461	75	1,225	—	1,572	80	518	—	343	76	—	—	3,659	56
13	Valkjärven kunn. eläinv. yhtiö																	1,648	06	107	50	729	24	850	—	1,405	—	224	—	5	80	—	—	2,484	80
14	Sakkolan kunnan eläinvak. yhd.																	1,041	12	—	—	336	43	—	—	1,045	65	200	—	131	90	—	—	1,377	55
15	Kaukolan eläinv. yhtiö																	1,235	40	300	75	205	33	415	—	891	—	228	48	207	—	—	—	1,741	48
16	Hiitolan pit. eläinv. yhtiö ..																	2,410	40	677	50	—	—	921	—	807	75	395	40	68	26	895	49	3,087	90
17	Jaakkiman kunn. eläinv. yhd.																	4,589	80	902	08	643	52	2,770	—	1,327	90	1,076	20	961	30	—	—	6,135	40
18	Yhteensä																	71,181	58	4,118	19	7,174	56	34,362	65	22,990	94	9,166	63	5,181	64	10,772	47	82,474	33
Mikkelin lääni.																																			
19	Joutsan kunn. eläinv. yhd.																	784	28	132	50	—	—	200	—	234	75	109	28	—	—	372	75	916	78
20	Leivonmäen eläinv. yhd. ..																	589	38	—	—	—	—	—	—	199	75	128	35	—	—	261	28	589	38
21	Kangasniemen eläinv. yht.																	824	75	—	—	—	—	—	—	286	—	181	—	82	51	275	24	824	75
22	Siirto																	2,198	41	132	50	—	—	200	—	720	50	418	63	82	51	909	27	2,330	91

1) Kunnalla.

1	Vakuutuslaitos. Sociétés.	2				3				4				5				6				7				8				9				10			
		Tuloja. Recettes.								Menoja. Dépenses.																											
		Vakuutus- maksuja. Primes.		Korkoja y. m. tuloja. Intérêts et autres recettes.		Vajausta. Déficits.		Korvauksia. Indemnités payées.				Hoito- kustan- nuksia. Frais.		Multa- menoja. Autres dépenses.		Yli- jäämää. Bonis.		Yhteensä. Sommes.																			
		Smc.	mk	Smc.	mk	Smc.	mk	Smc.	mk	Smc.	mk	Smc.	mk	Smc.	mk	Smc.	mk	Smc.	mk	Smc.	mk	Smc.	mk	Smc.	mk	Smc.	mk	Smc.	mk	Smc.	mk						
1	Siirto	2,198	41	132	50	—	—	200	—	720	50	418	63	82	51	909	27	2,330	91																		
2	Ristiinan ja Anttolan eläinv. yhtiö	1,518	72	—	63	—	—	650	—	549	80	—	—	124	14	195	41	1,519	35																		
3	Heinäveden kesk. eläinv. yhtiö	2,887	82	350	60	—	—	1,078	95	828	—	301	45	435	75	594	27	3,238	42																		
4	Yhteensä	6,604	95	483	73	—	—	1,928	95	2,098	30	720	08	642	40	1,698	95	7,088	63																		
	Kuopion lääni.																																				
5	Rääkkylän kesk. karjanvak. yhtiö	665	30	38	60	—	—	—	—	255	18	318	—	19	80	110	92	703	90																		
6	Kiuruveden kunn. eläinv. yht.	2,426	68	1,133	60	—	—	500	—	1,584	32	599	—	—	—	876	96	3,560	28																		
7	Vesannon kunn. eläinv. yht.	963	62	168	25	—	—	300	—	220	—	96	35	18	45	497	07	1,131	87																		
8	Leppävirran hevos- ja kar- janvak. yhdistys	615	30	157	15	—	—	—	—	230	—	80	—	92	42	370	03	772	45																		
9	Hankasalmen eläinvakuu- tusyhdistys	1,781	42	947	01	—	—	1,026	—	941	60	462	27	—	—	298	56	2,728	43																		
10	Yhteensä	6,452	82	2,444	61	—	—	1,826	—	3,231	10	1,555	62	130	67	2,153	54	8,896	93																		
	Vaasan lääni.																																				
11	Nikolainkaup. ajurien kesk. hevosvah. korv. kaasa ..	750	95	103	65	—	—	160	—	—	—	45	—	85	85	563	75	854	60																		
12	Lappfjärdin eläinvak. yhd.	2,355	17	165	55	—	—	1,070	—	962	76	—	—	466	27	21	69	2,520	72																		
13	Närpiön » »	5,979	56	13	35	—	—	3,977	60	1,511	85	346	—	152	90	4	56	5,992	91																		
14	Teuvan » »	2,293	89	15	19	72	32	2,284	50	—	—	96	90	—	—	—	—	2,381	40																		
15	Jalasjärven » »	195	80	—	—	—	—	—	—	—	—	170	—	—	—	25	80	195	80																		
16	Peräseinäjoen » »	1,906	70	—	—	—	—	555	—	377	10	90	14	—	—	884	46	1,906	70																		
17	Kauhajoen » »	502	—	20	—	—	—	—	—	—	—	47	50	—	—	474	50	522	—																		
18	Ilmajoen ja Seinäjoen eläin- vak. yhtiö	4,797	65	395	20	1,456	50	4,040	—	1,546	50	672	90	389	95	—	—	6,649	35																		
19	Korsnäsin eläinvak. yhd.	1,685	46	213	75	—	—	810	—	236	75	27	—	181	42	644	04	1,899	21																		
20	Öfvermarkin » »	1,042	15	426	60	—	—	570	—	560	—	50	—	—	—	288	75	1,468	75																		
21	Siirte	21,509	33	1,353	29	1,528	82	13,467	10	5,194	96	1,545	44	1,276	39	2,907	55	24,391	44																		

¹⁾ Tähän sisältyy sioista maksettuja korvauksia 278 mk 50 p. — ²⁾ Tästä 300 mk yhdistyksen omistaman

1	2		3		4		5		6		7		8		9		10															
	Tuloja. Recettes.																Menoja. Dépenses.															
	Vakuutuslaitos. Sociétés.		Vakuutusmaksuja. Primes.		Korkoja y. m. tuloja. Intérêts et autres recettes.		Vajausta. Déficits.		Korvauksia. Indemnités payées.				Hoito- kustannuksin. Frais.		Muita menoja. Autres dépenses.		Ylijäännä. Bonis.		Yhteensä. Sommes.													
									Hevosista. Pour les chevaux.		Nautaeläimistä y. m. Pour le gros bétail et les autres.																					
	Smc.	mlä	Smc.	mlä	Smc.	mlä	Smc.	mlä	Smc.	mlä	Smc.	mlä	Smc.	mlä	Smc.	mlä	Smc.	mlä														
1																																
	Siirto	21,509	33	1,353	29	1,528	82	13,467	10	5,194	96	1,545	44	1,276	39	2,907	55	24,391	44													
2	Maalahden eläinvak. yhd.	2,841	65	11	80	—	—	1,550	—	1,035	60	100	—	43	80	124	05	2,853	45													
3	Sulvan hevosvak. »	450	28	—	—	—	—	300	—	—	—	150	28	—	—	—	—	450	28													
4	Mustasaaren eläinvak. »	7,869	—	135	—	—	—	5,053	—	426	40	1,173	93	469	—	881	67	8,004	—													
5	Koivulahden » »	1,758	56	—	—	—	—	975	—	258	40	152	—	53	90	319	26	1,758	56													
6	Raippaluodon kylän eläinvak. yhd.	260	50	12	89	139	61	351	—	48	—	10	—	4	—	—	—	413	—													
7	Björkön kylän eläinvak. yhd. (Raippaluoto)	322	75	32	70	—	—	—	—	—	—	4	—	—	—	351	45	355	45													
8	Etelä-Vallgrundin eläinvak. yhd.	589	15	—	—	—	—	—	—	483	65	—	—	—	—	105	50	589	15													
9	Laihian eläinvak. yhd. kunta	1,669	19	84	94	680	87	2,385	—	—	—	50	—	—	—	—	—	2,435	—													
10	Vähänkyrön eläinvak. yht.	1,632	65	139	44	—	—	1,555	—	—	—	125	—	26	—	66	09	1,772	09													
11	Isonkyrön-Ylistaron hevosvak. yhd.	4,998	85	121	71	344	04	4,869	—	—	—	300	95	294	65	—	—	5,464	60													
12	Vöyrin eläinvak. yhd.	4,161	65	16	—	52	19	3,793	—	—	—	228	—	208	84	—	—	4,229	84													
13	Oravaisten hevosvak. yhd.	2,762	50	—	—	209	40	2,835	—	—	—	136	90	—	—	—	—	2,971	90													
14	Maksamaan eläinvak. yhtiö	701	56	25	15	—	—	595	—	—	—	32	—	20	—	79	71	726	71													
15	Uudenkaarlebyn eläinvak. yhdistys	1,254	43	267	—	—	—	800	—	475	—	198	—	22	88	25	55	1,521	43													
16	Jepuan hevosvak. yhd.	782	78	—	—	—	—	695	—	—	—	55	—	—	—	32	78	782	78													
17	Yli- ja Alihärmän eläinvak. yhdistys	1,900	02	46	—	5	37	1,578	—	—	—	246	—	127	39	—	—	1,951	39													
18	Kauhavan eläinvak. yhd. ...	2,910	08	255	78	—	—	908	80	—	—	557	—	—	—	1,700	06	3,165	86													
19	Lapuan eläinvak. yhd.	2,089	20	—	—	—	—	1,590	—	—	—	349	20	—	—	150	—	2,089	20													
20	Nurmon eläinvak. yhd.	1,387	62	102	64	—	—	825	—	323	—	60	—	110	66	171	60	1,490	26													
21	Pietarsaaren hevosvak. yhd.	2,908	30	118	28	—	—	2,840	—	—	—	150	—	29	16	7	42	3,026	58													
22	Purmon hevosvak. yhd. ...	576	55	1	95	—	—	515	—	—	—	22	—	14	05	27	45	578	50													
23	Luodon » » ..	484	34	15	47	—	—	—	—	—	—	75	—	27	40	397	41	499	81													
24	Ähtävän » » ..	1,433	50	13	—	73	60	1,389	—	—	—	80	—	51	10	—	—	1,520	10													
25	Kronobyn eläinvak. yhd. ...	—	—	52	58	716	42	659	—	110	—	—	—	—	—	—	—	769	—													
26	Öjan hevosvak. yhd.	582	85	38	—	189	15	800	—	—	—	10	—	—	—	—	—	810	—													
27	Siirto	67,837	29	2,843	62	3,939	47	50,327	90	8,355	01	5,810	70	2,779	22	7,347	55	74,620	38													

1	2		3		4		5		6		7		8		9		10		
	Tuloja.																		
	Recettes.																		
	Vakuutuslaitos. Sociétés.	Vakuutusmaksuja. Primes.		Korkoja y. m. tuloja. Intérêts et autres recettes.		Vajausta. Déficits.		Korvauksia. Indemnités payées.				Hoitokustannuksia. Frais.		Muita menoja. Autres dépenses.		Ylijäämää. Bonis.		Yhteensä. Sommes.	
Smf.		ptä.	Smf.	ptä.	Smf.	ptä.	Hevosista. Pour les chevaux.		Nautaeläimistä y. m. Pour le gros bétail et les autres.		Smf.	ptä.	Smf.	ptä.	Smf.	ptä.	Smf.	ptä.	
1	Siirto	67,837	29	2,843	62	3,939	47	50,327	90	8,355	01	5,810	70	2,779	22	7,347	55	74,620	38
2	Teerijärven eläinvak. yhd.	1,900	—	6	20	1,036	10	1,455	—	1,263	80	223	50	—	—	—	—	2,942	30
3	Vetelin hevosvak. yhd.	89	50	24	12	480	19	475	—	—	—	54	56	64	25	—	—	593	81
4	Kaustisen eläinvak. yhd. ..	697	85	68	64	—	—	650	—	—	—	67	60	—	—	48	89	766	49
5	Kokkolan eläinvak. yhd. ...	1,074	—	—	—	214	60	1,180	—	—	—	89	—	19	60	—	—	1,288	60
6	Alavetelin eläinvak. yhd. ..	517	30	134	91	—	—	300	—	100	—	60	—	24	60	167	61	652	21
7	Kälviän eläinvak. yht.	650	40	36	30	276	80	860	—	—	—	82	—	21	50	—	—	963	50
8	Lohtajan » »	1,960	11	29	27	301	22	2,133	—	—	—	72	—	85	60	—	—	2,290	60
9	Himangan » yhd.	144	40	165	79	—	—	130	—	—	—	55	—	—	—	125	19	310	19
10	Kannuksen hevosvak. yht.	2,779	62	19	57	—	—	2,443	—	—	—	106	—	73	70	176	49	2,799	19
11	Toholammin eläinvak. yhd.	665	95	14	—	479	48	883	—	209	11	53	—	14	32	—	—	1,159	43
12	Lestijärven » »	395	67	348	45	—	—	120	—	330	—	127	75	30	30	136	07	744	12
13	Lappajärven » »	1,364	55	31	39	1,389	21	2,347	50	81	75	319	50	36	40	—	—	2,785	15
14	Vimpelin » »	985	89	—	—	—	—	560	—	265	—	93	50	40	70	26	69	985	89
15	Kortesjärven hevosvak. yhd.	1,290	59	53	69	—	—	1,010	—	—	—	73	—	114	90	146	38	1,344	28
16	Alajärven eläinvak. yhd. ..	1,886	64	37	40	—	—	1,296	50	134	50	225	64	2	40	265	—	1,924	04
17	Soinin eläinvak. yhdyskunta	1,106	20	44	60	—	—	457	50	100	—	125	—	—	—	468	30	1,150	80
18	Lehtimäen » »	377	91	32	19	203	55	400	—	45	—	168	65	—	—	—	—	613	65
19	Kuortaneen hevosvak. yhdys-	1,381	20	206	70	—	—	975	—	—	—	135	—	—	—	477	90	1,587	90
20	Alavuuden eläinvak. yhdys-	2,551	70	307	07	—	—	1,049	—	516	10	161	—	20	73	1,111	94	2,858	77
21	Töysän eläinvak. yhtiö ...	377	94	78	40	245	16	490	—	145	—	66	50	—	—	—	—	701	50
22	Keuruun » » ...	1,299	95	174	63	—	—	—	—	50	—	194	—	45	55	1,185	03	1,474	58
23	Virtain eläinvak. yhdysk. ...	5,147	16	—	—	—	—	3,065	—	635	80	603	97	—	—	842	39	5,147	16
24	Ätsärin eläinvak. yhdysk. .	3,464	31	6	—	—	—	805	—	879	—	250	80	28	05	1,507	46	3,470	31
25	Uuraisten eläinvakautusyh-	752	64	102	20	—	—	215	—	160	—	178	25	—	—	301	59	854	84
26	Yhteensä	100,698	77	4,765	14	8,565	78	73,627	40	13,270	07	9,395	92	3,401	82	14,334	48	114,029	69
	Oulun lääni.																		
27	Temmeksen eläinvak. yhd.	555	90	46	38	—	—	—	—	325	85	85	35	17	38	173	70	602	28
28	Kiimingin hevosvak. yhtiö	514	30	8	90	21	80	500	—	—	—	45	—	—	—	—	—	545	—
29	Siirto	1,070	20	55	28	21	80	500	—	325	85	130	35	17	38	173	70	1,147	28

1	2						3						4		5		6		7		8		9		10	
	Tuloja.												Menoja.													
	Recettes.												Dépenses.													
	Vakuutuslaitos. Sociétés.		Vakuutusmaksuja. Primes.		Korkoja y. m. tuloja. Intérêts et autres recettes.		Vajausta. Déficits.		Korvauksia. Indemnités payées.				Hoito- kustan- nuksia. Frais.		Muita menoja. Autres dépenses.		Yli- jäämää Bonis.		Yhteensä. Sommes.							
Hevosista. Pour les chevaux.									Nauta- eläimistä y. m. Pour le gros bétail et les autres.																	
		Smf.	mlä	Smf.	mlä	Smf.	mlä	Smf.	mlä	Smf.	mlä	Smf.	mlä	Smf.	mlä	Smf.	mlä	Smf.	mlä	Smf.	mlä	Smf.	mlä	Smf.	mlä	
1	Siirto	1,070	20	55	28	21	80	500	—	325	85	130	35	17	38	173	70	1,147	28							
2	Ylikümingin eläinvak. yhd.	403	60	299	62	—	—	415	—	—	—	57	—	—	—	231	22	703	22							
3	Alavieskan » »	397	—	4	—	—	—	225	—	—	—	88	—	—	—	88	—	401	—							
4	Kalajoen » »	1,300	—	51	25	75	90	715	—	582	50	119	60	10	05	—	—	1,427	15							
5	Raution » yht.	503	85	36	80	—	—	170	—	—	—	39	03	10	30	321	32	540	65							
6	Ylivieskan » yhd.	1,973	10	156	84	—	—	1,028	—	250	—	250	—	16	03	585	91	2,129	94							
7	Pyhäjoen » »	2,330	62	—	—	—	—	775	—	—	—	189	—	—	—	1,366	62	2,330	62							
8	Merijärven » »	295	45	139	—	490	05	500	—	377	—	37	50	10	—	—	—	924	50							
9	Oulaisten » »	2,159	01	84	89	373	58	2,140	—	145	—	305	—	27	48	—	—	2,617	48							
10	Pattijoen karjanvak. »	701	47	357	08	209	35	60	—	327	50	166	55	713	85	—	—	1,267	90							
11	Vihannin eläinvak. »	1,203	42	—	—	—	—	395	—	375	—	111	—	60	99	261	43	1,203	42							
12	Hailuodon hevosvak. yht.	486	47	125	26	—	—	500	—	—	—	6	—	—	—	105	73	611	73							
13	Yhteensä	12,824	19	1,310	02	1,170	68	7,423	—	2,382	85	1,499	03	866	08	3,133	93	15,304	89							
14	Yhteensä koko maassa	242,378	92	19,715	18	18,627	17	146,542	61	48,496	51	29,602	17	15,287	08	40,792	90	280,721	27							

11					12					13					14					15					16					17					18					19					20					21				
Varoja vuoden lopussa. <i>Actifs à la fin de l'année.</i>																				Velkoja vuoden lopussa. <i>Passifs à la fin de l'année.</i>																				Vararahaston varoja lainattu yhtiön liikkeeseen. <i>Emprunts du fonds de réserve.</i>														
Lainattu velkakirj. vastaan. <i>Prêts.</i>					Arvopapereita tai pankissa. <i>Obligations et dépôts.</i>					Kassassa. <i>En caisse.</i>					Maksamatta olevia vakuutusmaksuja. <i>Primes non payées.</i>					Yhteensä. <i>Sommes.</i>					Vararahasto. <i>Réserves.</i>					Muita rahastoja. <i>Autres fonds.</i>					Maksamatta olevia korvauksia. <i>Indemnités non payées.</i>					Lainoja pitäisi yhdistyksen omista rahastoista. <i>Emprunts.</i>					Yhteensä. <i>Sommes.</i>									
<i>Smf.</i>	<i>Fl.</i>	<i>Smf.</i>	<i>Fl.</i>	<i>Smf.</i>	<i>Fl.</i>	<i>Smf.</i>	<i>Fl.</i>	<i>Smf.</i>	<i>Fl.</i>	<i>Smf.</i>	<i>Fl.</i>	<i>Smf.</i>	<i>Fl.</i>	<i>Smf.</i>	<i>Fl.</i>	<i>Smf.</i>	<i>Fl.</i>	<i>Smf.</i>	<i>Fl.</i>	<i>Smf.</i>	<i>Fl.</i>	<i>Smf.</i>	<i>Fl.</i>	<i>Smf.</i>	<i>Fl.</i>	<i>Smf.</i>	<i>Fl.</i>	<i>Smf.</i>	<i>Fl.</i>	<i>Smf.</i>	<i>Fl.</i>	<i>Smf.</i>	<i>Fl.</i>	<i>Smf.</i>	<i>Fl.</i>	<i>Smf.</i>	<i>Fl.</i>	<i>Smf.</i>	<i>Fl.</i>	<i>Smf.</i>	<i>Fl.</i>													
—	—	683	23	—	—	19	—	702	23	539	03	163	20	—	—	—	—	702	23	—	—	—	—	—	—	—	—	—	—	—	—	—	—	—	—	—	—	—	—	—	—	—	—											
—	—	22	43	130	22	—	—	152	65	—	—	152	65	—	—	—	—	152	65	—	—	—	—	—	—	—	—	—	—	—	—	—	—	—	—	—	—	—	—	—	—	—	—											
—	—	—	—	106	81	64	80	171	61	83	61	88	—	—	—	—	—	171	61	—	—	—	—	—	—	—	—	—	—	—	—	—	—	—	—	—	—	—	—	—	—	—	—											
—	—	—	—	73	96	3,545	97	3,619	93	1,688	50	71	43	160	—	1,700	—	3,619	93	—	—	—	—	—	—	—	—	—	—	—	—	—	—	—	—	—	—	—	—	—	—	—	—											
—	—	100	—	312	15	—	—	412	15	—	—	412	15	—	—	—	—	412	15	—	—	—	—	—	—	—	—	—	—	—	—	—	—	—	—	—	—	—	—	—	—	—	—											
—	—	2,462	71	1,128	35	—	—	3,591	06	2,735	41	855	65	—	—	—	—	3,591	06	—	—	—	—	—	—	—	—	—	—	—	—	—	—	—	—	—	—	—	—	—	—	—	—											
—	—	—	—	326	61	—	—	326	61	—	—	326	61	—	—	—	—	326	61	—	—	—	—	—	—	—	—	—	—	—	—	—	—	—	—	—	—	—	—	—	—	—	—											
—	—	—	—	—	—	229	—	229	—	—	—	—	—	83	—	400	—	483	—	—	—	—	—	—	—	—	—	—	—	—	—	—	—	—	—	—	—	—	—	—	—	—	—											
—	—	—	—	—	—	327	86	327	86	—	—	—	—	—	—	476	59	476	59	—	—	—	—	—	—	—	—	—	—	—	—	—	—	—	—	—	—	—	—	—	—	—	—											
—	—	186	80	—	—	—	—	186	80	351	30	100	—	—	—	289	35	740	65	264	50	—	—	—	—	—	—	—	—	—	—	—	—	—	—	—	—	—	—	—	—	—	—											
—	—	—	—	78	20	155	78	233	98	960	70	—	—	500	—	390	—	1,850	70	960	70	—	—	—	—	—	—	—	—	—	—	—	—	—	—	—	—	—	—	—	—	—	—											
—	—	1,164	18	498	16	—	—	1,662	34	—	—	1,662	34	—	—	—	—	1,662	34	—	—	—	—	—	—	—	—	—	—	—	—	—	—	—	—	—	—	—	—	—	—	—	—											
—	—	4,619	35	2,654	46	4,342	41	11,616	22	6,358	55	3,832	03	743	—	3,255	94	14,189	52	1,225	20	—	—	—	—	—	—	—	—	—	—	—	—	—	—	—	—	—	—	—	—	—	—											
19,429	46	84,808	14	42,119	82	37,620	11	183,977	53	118,083	12	45,610	03	15,702	54	52,063	47	231,459	16	25,956	98	14	—	—	—	—	—	—	—	—	—	—	—	—	—	—	—	—	—	—	—	—	—											