



Kalastajahinnat vuonna 1995

Fiskarpris år 1995

Lohen hinta vuosina 1994 ja 1995

Priset för lax år 1994 och 1995

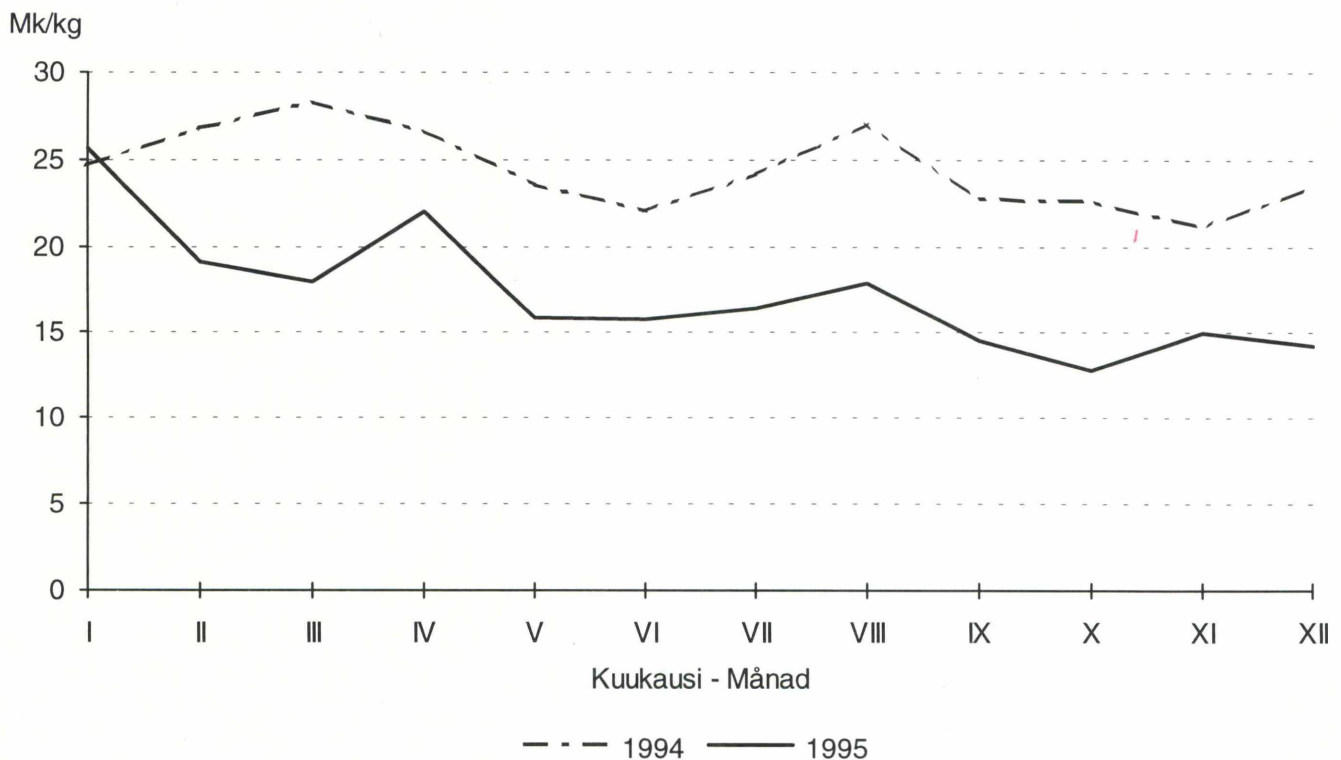

TILASTOKIRJASTO



136 000 9875

Kalastajahinnat vuonna 1995

Fiskarpris år 1995

Kiintiöityjen lajien hintatiedot on koottu kalan-ostajien maaseutuelinkeinopiireille tekemistä ostoilmoituksista (EU-asetus 2847/93, voimassa 1.1.1995 lähtien). Kiintiöityjä lajeja Suomessa ovat lohi, turska, silakka ja kilohaili. Ilmoitusjärjestelmän alkuvaiheessa osa kalaostoista on jäänyt ilmoittamatta, mistä syystä tilastoissa on puutteita. Kiintiöimättömien lajien hinnat on laskettu kahdenkymmenenkolmen kalatukun ostotiedoista, joista myös kiintiöityjen lajien tilastoja on täydennetty.

Kalojen hinnat ovat kalastajille ilman arvonnalisäveroa maksettuja hintoja ja ne esitetään alueittaisina kuukausikeskiarvoina. Lisäksi esitetään kalafileiden ja mädin sekä lohen, siian, ahvenen, hauen, lahnan ja teollisuussilakan hintoja myös kokoluokittain.

Alueet ovat Perämeri (Tornio-Kokkola), Merenkurkku (Pietarsaari-Korsnäs), Selkämeri (Närpiö-Pyhämaa), Saaristomeri (Uusikaupunki-Kemiö), Ahvenanmaa ja Suomenlahti. Kultakin alueelta tilastoissa on vähintään kolmen kalatukun ostotiedot. Hintatietojen kattavuuden arvioimiseksi esitetään yritysten yhteenlasketut ostomäärät alueittain.

Hinnat on laskettu ostomäärillä painotettuina keskiarvoina ja koskevat rehusilakkaa lukuunottamatta ihmisravinnoksi tarkoitettua kalaa. Keskihintoihin vaikuttavat ostomäärien ja kalan koon lisäksi mm. kalan esikäsittelyaste ja laatu. Lohen, taimenen, kirjolohen, siian sekä kampelan hinnat koskevat perattua ja hauen, lahnan, mateen, särjen, säyneen sekä kuoreen perkaamatonta kalaa. Ahvenen ja kuhan hinnat koskevat pääosin perkaamatonta kalaa. Turskan hinnat koskevat perattua tai päätettyä kalaa. Puuttuvat hinnat on merkitty viivalla (-) ja alle 50 kilon ostoja vastaavat hinnat kahdella pisteellä (.).

Kalojen hintatilastoja vuodesta 1990 lähtien on julkaistu SVT Ympäristö -sarjan niteissä 1993:4, 1993:10, 1993:12, 1994:5, 1994:12, 1995:5 ja 1995:14.

De kvoterade arternas prisuppgifter är samlade av fiskuppköparnas inköpsmeddelanden till landskapsstyrelserna (EU-författning 2847/93, från 1.1.1995). Kvoterade arter i Finland är lax, torsk, strömming och vassbuk. I början av anmälningssystemet har en del av fiskuppköpen blivit oanmälda, av vilket följer att det är brister i statistiken. De okvoterade arternas pris är beräknade ur tjugotre fiskpartiaffärers uppköpsuppgifter, ur vilka också de kvoterade arternas statistikuppgifter är kompletterade.

Fiskarpris är de pris som fiskaren erhåller utan moms och de framställs som månatliga medeltal på område. Dessutom presenteras fiskfileernas och rommens samt laxens, sikens, abborrens, gäddans, braxens och industristömmingens priser också enligt storleksklass.

Regionerna är Bottenviken (Torneå-Karleby), Kvarken (Jakobstad-Korsnäs), Bottenhavet (Närpes-Pyhämaa), Skärgårdshavet (Nystad-Kimito), Åland och Finska viken. Från varje område deltog minst tre företag i prisuppföljningen. För att ge en uppfattning om undersökningens omfattning presenteras de sammanlagda inköpsmängderna regionsvis.

Priserna gäller fisk som används för människoföda. Priserna är beräknade som vägda medeltal utgående från inköpsmängderna. Utöver inköpsmängderna och fiskens storlek inverkar också fiskens förbehandling och kvalitet på medelpriserna. Priserna för lax, öring, regnbågslax, sik och flundra gäller rensad fisk och priserna för gädda, braxen, lake, mört, id och nors gäller orensad fisk. Priserna för abborre och gös gäller i huvudsak orensad fisk. Priserna för torsk gäller rensad eller gapad fisk. Uppgifter som saknas är märkta med ett sträck (-) och priser som gäller inköp under 50 kilo med två punkter (.).

Fiskeprisstatistik från och med 1990 har publicerats i SVT Miljö -seriens band 1993:4, 1993:10, 1993:12, 1994:5, 1994:12, 1995:5 och 1995:14.

SILAKKA - STRÖMMING

KESKIHINTA - MEDELPRIS, MK/KG

Alue Område	Perämeri Bottenviken	Merenkurkku Kvarken	Selkämeri Bottenhavet	Saaristomeri Skärgårdshavet	Ahvenanmaa Åland	Suomenlahti Finska viken	Koko rannikko Hela kusten
Kuukausi Månad							
TEOLLISUUSILAKKA - INDUSTRISTRÖMMING							
1	2,88	2,89	2,17	1,88	2,30	-	2,08
2	2,60	1,78	1,99	1,81	2,02	-	1,92
3	1,29	1,43	1,78	1,91	1,80	2,06	1,83
4	0,96	0,99	1,50	1,39	1,83	2,22	1,40
5	1,23	1,11	1,52	0,90	1,90	1,66	1,04
6	0,98	1,62	1,72	0,97	1,90	2,06	1,09
7	1,46	1,22	1,93	1,69	-	2,03	1,61
8	1,48	1,35	1,86	1,78	-	1,99	1,69
9	1,53	1,40	1,61	1,89	2,00	2,13	1,60
10	1,50	1,37	1,58	1,91	1,94	1,87	1,60
11	1,75	1,30	1,58	2,00	0,98	1,99	1,51
12	1,30	2,18	1,53	2,00	1,08	-	1,49
1995	1,45	1,35	1,69	1,32	1,57	1,92	1,51
KULUTUSSILAKKA - KONSUMTIONSSTRÖMMING							
1	-	-	2,10	2,23	-	2,16	2,20
2	-	2,37	2,06	2,12	-	2,10	2,12
3	1,20	2,39	2,01	2,03	-	-	2,03
4	1,31	2,40	1,90	-	-	1,99	1,93
5	1,10	1,76	1,48	-	-	2,96	1,29
6	2,57	1,82	1,47	-	-	2,23	1,79
7	1,48	1,45	1,69	-	-	2,99	1,51
8	1,50	-	1,81	-	-	2,28	1,69
9	-	-	1,86	-	-	2,99	1,87
10	-	-	1,87	-	-	-	1,87
11	1,42	1,50	1,84	-	-	-	1,55
12	-	-	1,53	-	-	-	1,53
1995	1,32	1,62	1,87	2,11	-	2,09	1,91
REHUSILAKKA - FODERSTRÖMMING							
1	-	-	0,51	0,53	0,46	0,52	0,51
2	-	0,55	0,51	0,54	0,46	0,50	0,51
3	0,50	0,55	0,50	0,54	0,46	0,50	0,51
4	0,58	0,55	0,51	0,50	0,46	0,50	0,50
5	0,58	0,55	0,50	0,52	0,47	0,51	0,51
6	0,56	0,58	0,67	0,50	0,46	0,50	0,57
7	0,65	0,64	0,56	0,54	-	-	0,60
8	0,74	0,65	0,63	-	0,50	-	0,65
9	0,73	0,65	0,65	0,05	0,50	0,60	0,63
10	0,70	0,65	0,61	0,05	0,50	0,59	0,58
11	0,75	0,61	0,53	0,05	0,47	0,54	0,54
12	-	0,56	0,49	0,23	0,45	-	0,50
1995	0,63	0,63	0,56	0,51	0,47	0,51	0,55

SILAKKA - STRÖMMING

OSTOMÄÄRÄT - INKÖPSMÄNGDER (1000 KG)

Alue Område	Perämeri Bottenviken	Merenkurkku Kvarnen	Selkämeri Bottenhavet	Saaristomeri Skärgårdshavet	Ahvenanmaa Åland	Suomenlahti Finska viken	Koko rannikko Hela kusten
----------------	-------------------------	------------------------	--------------------------	--------------------------------	---------------------	-----------------------------	------------------------------

Kuukausi
Månad

TEOLLISUUSILAKKA - INDUSTRISTRÖMMING

1	41,0	11,1	305,7	365,3	33,4	-	756,5
2	20,7	46,0	415,2	394,7	68,5	-	945,1
3	60,0	56,6	409,5	827,8	47,7	22,6	1 424,2
4	51,8	30,0	252,0	415,5	26,6	1,9	777,8
5	77,2	52,9	252,2	1 542,6	63,0	13,3	2024,6
6	81,8	17,3	128,1	940,6	26,0	8,4	1 202,2
7	49,0	175,6	207,1	67,5	-	16,3	515,5
8	68,0	165,6	359,8	6,5	-	20,6	620,5
9	53,5	80,1	567,1	8,6	15,8	11,7	736,8
10	18,6	65,9	667,7	32,0	25,1	22,3	831,6
11	10,6	119,1	1 169,6	12,0	128,4	11,7	1 451,4
12	9,7	0,9	675,3	7,6	89,1	-	782,6
1995	541,9	821,1	5 409,3	4 620,7	523,6	152,2	12 068,8

KULUTUSILAKKA - KONSUMTIONSSTRÖMMING

1	-	-	9,0	48,0	-	9,5	66,5
2	-	1,5	7,7	101,9	-	23,3	134,4
3	0,3	0,5	6,9	90,7	-	-	98,4
4	3,0	0,7	3,4	-	-	23,4	30,5
5	29,9	8,7	3,0	-	-	0,5	42,1
6	0,1	2,3	1,2	-	-	0,6	4,2
7	21,6	11,1	5,3	-	-	0,3	38,3
8	13,3	-	8,9	-	-	2,4	24,6
9	-	-	5,6	-	-	0,1	5,7
10	-	-	1,4	-	-	-	1,4
11	4,0	15,8	4,4	-	-	-	24,2
12	-	-	4,7	-	-	-	4,7
1995	72,2	40,6	61,5	240,6	0	60,1	475,0

REHUSILAKKA - FODERSTRÖMMING

1	-	-	624,9	521,0	226,0	154,4	1 526,3
2	-	43,3	1 514,0	724,4	365,0	220,6	2 867,3
3	0,2	140,8	1 510,0	1 000,4	346,1	692,0	3 689,5
4	35,6	301,9	1 180,3	2 242,5	678,7	2 077,4	6 516,4
5	655,0	497,6	3 466,8	4 185,7	1 019,6	2 410,0	12 313,7
6	689,8	439,3	3 496,0	3 702,3	502,3	102,1	8 931,8
7	302,5	1 792,5	1 574,9	534,3	-	-	4 204,2
8	417,8	3 243,5	726,4	-	33,3	-	4 421,0
9	317,2	1 574,3	841,9	0,1	651,2	9,2	3 393,9
10	52,4	178,4	273,0	2,0	384,7	200,2	1 090,7
11	25,2	259,9	1 488,8	0,9	185,1	403,5	2 363,4
12	-	201,2	511,9	2,8	145,2	-	861,1
1995	2 495,7	8 672,7	17 208,9	12 915,4	4 537,2	6 269,4	52 100,3

**KALOJEN, KALAFILEIDEN JA MÄDIN (mk/kg) SEKÄ
RAVUN JA NAHKIAISEN (mk/kpl) KESKIHINNAT
VUONNA 1995 - MEDELPRISER PÅ FISK, FISKFILEÉR
OCH FISKROM (mk/kg) SAMT KRÄFTA OCH
NEJONÖGA (mk/st) ÅR 1995**

Kalalaji	Perämeri	Meren- kurkku	Selkämeri	Saaristo- meri	Ahvenan- maa	Suomen- lahti	Koko rannikko	Sisävesi
Fiskart	Botten- viken	Kvarken	Botten- havet	Skärgårds- havet	Åland	Finska viken	Hela kusten	Insjöar
Lohi-Lax	15,60	15,18	15,55	16,65	14,98	17,64	15,96	
Taimen-Öring	15,99	14,76	17,76	16,80	12,96	16,29	15,62	
Siika-Sik	10,67	11,82	16,05	19,25	16,87	16,78	12,54	
Muikku-Siklöja	9,95	8,73	15,00	-	-	-	9,76	11,38
Ahven-Abborre	5,75	6,04	5,00	4,34	4,56	5,09	4,67	
Kuha-Gös	15,21	13,62	16,01	14,72	15,96	14,06	14,82	
Hauki-Gädda	6,75	7,42	8,35	7,68	6,51	6,57	7,45	
Lahna-Braxen	3,62	3,40	4,74	3,80	2,99	2,41	3,60	
Made-Lake	10,97	11,27	9,83	10,17	10,08	10,27	10,38	
Kirjolohi-Regnbåge	14,61	17,80	16,30	15,61	11,77	15,41	14,77	
Kampela-Flundra	-	4,92	3,58	4,28	3,96	6,92	4,20	
Turska-Torsk	-	1,71	5,43	4,12	-	-	4,84	
Särki-Mört	0,75	1,12	0,89	..	0,94	
Säyne-Id	1,97	2,49	1,71	1,17	2,46	..	2,04	
Kuore-Nors	2,60	2,76	-	-	-	-	2,72	
Kulutussilakka- Konsumtions- strömmig	1,32	1,62	1,87	2,11	-	2,09	1,93	
Fileet-Fileér:								
Siika-Sik	..	30,62	31,57	-	-	..	31,38	
Hauki-Gädda	-	17,09	17,09	-	-	..	17,21	
Ahven-Abborre	-	36,53	34,55	45,00	-	33,16	39,57	
Kuha-Gös	-	..	-	44,00	-	38,15	39,69	
Turska-Torsk	-	-	19,75	-	-	-	19,75	
Säyne-Id	-	15,98	-	-	-	-	15,98	
Mädit-Rom¹⁾:								
Kirjolohi-Regnbåge	-	-	-	..	50,62	-	50,62	
Siika-Sik	62,23	59,98	56,56	31,01	-	-	59,67	
Muikku-Siklöja	106,03	-	-	-	-	-	106,03	132,08
Rapu-Kräfta	..	-	-	9,06	5,91	7,00	6,09	
Nahkiainen- Nejonöga	3,45	..	-	..	-	-	3,42	

1) Mädeillä eri käsittelyasteita, olika behandlingsstadier på rommen.

LOHI - LAX

KESKIHINTA - MEDELPRIS, MK/KG

Alue Område	Perämeri Bottenviken	Merenkurkku Kvarken	Selkämeri Bottenhavet	Saaristomeri Skärgårdshavet	Ahvenanmaa Åland	Suomenlahti Finska viken	Koko rannikko Hela kusten
Kuukausi Månad							
1	-	25,00	-	-	25,67
2	-	-	19,15	-	-	-	19,15
3	-	..	18,40	-	17,45	-	17,99
4	-	..	23,06	..	17,36	-	22,03
5	17,86	17,17	14,20	16,13	15,87	19,97	15,84
6	15,54	14,79	15,61	15,96	14,61	17,88	15,74
7	15,15	15,97	16,29	17,32	15,57	16,85	16,42
8	14,79	..	20,27	18,97	15,56	16,97	17,91
9	17,89	18,02	12,64	20,91	14,53
10	-	..	16,61	14,53	11,45	16,82	12,76
11	-	-	16,79	14,54	11,76	17,79	14,98
12	-	-	15,61	-	12,47	19,59	14,23
1995	15,60	15,18	15,55	16,65	14,98	17,64	15,96
KG	29 674	30 056	75 500	11 884	105 974	95 559	348 647

TAIMEN - ÖRING

KESKIHINTA - MEDELPRIS, MK/KG

Alue Område	Perämeri Bottenviken	Merenkurkku Kvarken	Selkämeri Bottenhavet	Saaristomeri Skärgårdshavet	Ahvenanmaa Åland	Suomenlahti Finska viken	Koko rannikko Hela kusten
Kuukausi Månad							
1	20,02	19,79	..	20,33
2	..	20,05	21,46	19,82	21,86	..	20,78
3	20,72	..	17,97	..	19,28
4	..	17,52	18,46	20,84	16,99	..	18,52
5	..	14,55	17,47	19,05	15,90	17,26	16,85
6	15,20	14,40	18,86	16,88	13,62	15,76	16,20
7	19,92	14,49	18,22	17,00	13,77	16,05	16,29
8	14,36	14,92	17,40	16,89	14,05	17,19	16,10
9	14,26	14,32	17,55	13,96	12,93	17,00	14,61
10	13,69	14,18	14,58	12,76	11,28	13,06	12,18
11	-	13,71	10,93	14,13	12,23	17,98	13,75
12	-	14,90	13,43	15,90	11,71	18,71	14,51
1995	15,99	14,76	17,76	16,80	12,96	16,29	15,62
KG	2 270	4 157	5 268	2 764	5 321	3 403	23 183

SIIKA - SIK

KESKIHINTA - MEDELPRIS, MK/KG

Alue Område	Perämeri Bottenviken	Merenkurkku Kvarnen	Selkämeri Bottenhavet	Saaristomeri Skärgårdshavet	Ahvenanmaa Åland	Suomenlahti Finska viken	Koko rannikko Hela kusten
Kuukausi Månad							
1	13,63	13,76	17,33	21,28	18,09	18,18	15,17
2	14,21	14,37	16,51	20,77	17,91	..	15,17
3	13,23	15,29	17,49	20,37	17,26	18,13	16,14
4	13,10	15,20	16,87	20,39	18,45	17,74	16,78
5	9,76	13,68	14,55	20,14	17,50	15,61	14,04
6	12,11	13,65	18,04	18,95	17,37	18,52	13,89
7	11,74	15,10	20,81	21,26	18,32	..	15,27
8	13,80	12,43	17,12	19,87	17,38	..	13,53
9	10,86	10,20	13,47	17,72	15,79	17,16	11,01
10	7,68	7,78	12,91	17,04	15,00	16,35	8,51
11	9,25	9,09	13,29	17,39	14,45	13,76	10,76
12	11,14	10,09	15,33	16,81	16,96	13,90	11,88
1995	10,67	11,82	16,05	19,25	16,87	16,78	12,54
KG	140 004	289 079	59 521	17 928	30 429	2 141	539 102

MUIKKU - SIKLÖJA

KESKIHINTA - MEDELPRIS, MK/KG

Alue Område	Perämeri Bottenviken	Merenkurkku Kvarnen	Selkämeri Bottenhavet	Koko rannikko Hela kusten	Sisävesi Insjöar
Kuukausi Månad					
1	14,53	..	-	13,19	13,12
2	-	-	-	-	13,18
3	14,23	..	-	14,22	13,99
4	13,68	..	-	13,81	12,90
5	13,14	11,97	-	12,80	12,26
6	9,22	10,57	-	9,56	11,13
7	11,72	8,73	..	11,06	11,00
8	12,22	8,93	15,00	12,31	9,59
9	10,36	10,43	9,46
10	6,36	6,73	-	6,47	8,89
11	7,12	6,84	-	7,05	9,67
12	11,02	8,55	-	9,79	11,34
1995	9,95	8,73	15,00	9,76	11,38
KG	31 446	7 434	349	39 229	389 780

AHVEN - ABBORRE

KESKIHINTA - MEDELPRIS, MK/KG

Alue Område	Perämeri Bottenviken	Merenkurkku Kvarnen	Selkämeri Bottenhavet	Saaristomeri Skärgårdshavet	Ahvenanmaa Åland	Suomenlahti Finska viken	Koko rannikko Hela kusten
Kuukausi Månad							
1	7,57	8,48	8,74	7,47	8,76	7,93	8,26
2	..	8,36	8,74	8,42	8,49	7,44	8,43
3	9,84	7,48	7,44	9,00	8,04	7,89	7,81
4	5,25	4,45	3,85	4,14	3,59	5,27	4,08
5	4,90	3,93	4,00	3,82	2,84	3,79	3,81
6	6,06	6,94	5,01	4,31	4,32	4,38	4,72
7	9,29	8,10	7,78	5,39	7,85	5,51	7,72
8	8,18	8,18	7,57	7,20	8,16	9,21	7,89
9	7,82	6,49	7,34	6,36	7,18	8,31	6,66
10	6,48	6,16	6,97	5,85	5,99	7,55	6,03
11	7,38	5,52	7,54	5,77	5,90	6,83	5,82
12	7,71	5,87	8,17	6,41	6,53	6,79	6,66
1995	5,75	6,04	5,00	4,34	4,56	5,09	4,67
KG	20 897	51 655	54 922	322 697	83 203	15 739	549 113

KUHA - GÖS

KESKIHINTA - MEDELPRIS, MK/KG

Alue Område	Perämeri Bottenviken	Merenkurkku Kvarnen	Selkämeri Bottenhavet	Saaristomeri Skärgårdshavet	Ahvenanmaa Åland	Suomenlahti Finska viken	Koko rannikko Hela kusten
Kuukausi Månad							
1	17,81	16,33	15,25	16,15	16,41
2	..	14,61	18,93	18,00	..	17,69	18,01
3	-	17,52	18,42	18,76	18,28	16,87	18,30
4	-	..	15,97	15,96	16,27	14,91	15,83
5	-	..	16,30	15,43	14,99	13,99	15,34
6	-	..	14,57	17,23	15,33	15,77	16,42
7	-	19,18	16,99	17,22	18,70
8	-	19,67	17,31	18,03	19,08
9	-	13,21	16,71	16,17	16,88	16,30	16,24
10	12,40	12,94	13,82	12,64	14,20	12,21	12,63
11	..	11,49	12,02	12,41	13,28	12,48	12,44
12	..	10,43	13,73	12,63	15,11	12,66	12,90
1995	15,21	13,62	16,01	14,72	15,96	14,06	14,82
KG	531	921	36 236	197 225	18 834	58 593	312 340

HAUKI - GÄDDA

KESKIHINTA - MEDELPRIS, MK/KG

Alue Område	Perämeri Bottenviken	Merenkurkku Kvarken	Selkämeri Bottenhavet	Saaristomeri Skärgårdshavet	Ahvenanmaa Åland	Suomenlahti Finska viken	Koko rannikko Hela kusten
Kuukausi Månad							
1	7,50	9,81	9,38	9,08	8,38	8,64	9,27
2	7,87	9,34	9,45	9,09	8,05	8,64	9,11
3	8,08	7,46	8,29	7,62	7,31	7,77	7,82
4	7,12	6,37	6,29	6,87	5,73	6,35	6,43
5	5,66	5,61	6,44	6,36	5,63	4,95	5,86
6	7,79	5,93	6,98	6,74	5,68	5,54	6,57
7	8,03	7,25	7,39	6,95	6,08	..	7,15
8	8,57	7,16	9,22	8,00	7,19	..	7,61
9	8,66	6,45	8,83	8,44	6,82	7,91	7,50
10	7,07	6,32	7,87	8,43	6,82	6,29	7,37
11	7,68	6,51	7,91	7,99	6,64	6,57	7,37
12	6,93	6,92	9,29	7,45	6,83	6,97	7,70
1995	6,75	7,42	8,35	7,68	6,51	6,57	7,45
KG	21 746	54 266	48 115	45 286	29 209	9 639	208 261

LAHNA - BRAXEN

KESKIHINTA - MEDELPRIS, MK/KG

Alue Område	Perämeri Bottenviken	Merenkurkku Kvarken	Selkämeri Bottenhavet	Saaristomeri Skärgårdshavet	Ahvenanmaa Åland	Suomenlahti Finska viken	Koko rannikko Hela kusten
Kuukausi Månad							
1	3,71	4,23	5,00	5,80	5,01
2	4,59	3,63	5,38	4,84	5,81	3,94	4,26
3	4,34	4,20	5,52	4,79	5,83	2,54	4,52
4	4,57	3,21	3,15	3,63	3,14	3,08	3,44
5	3,25	2,50	4,78	3,03	3,34	2,19	3,13
6	3,89	2,94	4,29	2,74	2,01	1,85	2,39
7	2,78	2,96	5,69	4,95	2,04	..	4,67
8	3,80	3,79	4,92	6,26	4,00	..	5,25
9	4,33	4,21	4,33	4,73	3,84	3,96	4,34
10	2,82	3,37	..	4,23	3,50	..	3,79
11	3,22	2,58	..	3,34	3,50	..	3,18
12	3,79	4,17	..	2,29	3,50	..	2,53
1995	3,62	3,40	4,74	3,80	2,99	2,41	3,60
KG	3 218	11 320	5 643	26 438	12 508	1 610	60 737

MADE - LAKE

KESKIHINTA - MEDELPRIS, MK/KG

Alue Område	Perämeri Bottenviken	Merenkurkku Kvarken	Selkämeri Bottenhavet	Saaristomeri Skärgårdshavet	Ahvenanmaa Åland	Suomenlahti Finska viken	Koko rannikko Hela kusten
Kuukausi Månad							
1	10,66	12,12	12,08	12,19	11,44	11,13	11,97
2	12,69	11,42	10,48	10,96	10,19	10,31	10,93
3	9,97	6,59	5,62	5,13	5,28	6,34	6,21
4	6,63	5,52	..	2,39	-	..	5,42
5	..	-	-	-	10,41
6	-	-	..	-	-	-	..
7	-	-	-	-	-	-	-
8	-	-	-	-	-	-	..
9	..	-	-	..	-	-	..
10	4,63	..	-	-	6,12
11	12,08	9,71	9,98	3,53	7,71
12	11,63	9,93	9,28	5,94	9,08	10,75	7,76
1995	10,97	11,27	9,83	10,17	10,08	10,27	10,38
KG	6796	14 222	13 731	30 359	8 189	1 354	74 651

**TEOLLISUUSILAKKA KOKOLUOKITTAIN -
INDUSTRISTRÖMMING ENLIGT STORLEKSKLASS
KESKIHINTA - MEDELPRIS, MK/KG**

Alue Område	Perämeri Bottenviken	Merenkurkku Kvarken	Selkämeri Bottenhavet	Saaristomeri Skärgårdshavet	Ahvenanmaa Åland	Suomenlahti Finska viken	Koko rannikko Hela kusten
Kuukausi Månad							
SILAKKA 000 - STRÖMMING 000 (8 - 11 kpl/kg, 8 - 11 st/kg)							
1	-	-	-	-	-	-	-
2	-	-	-	-	-	-	-
3	-	-	1,80	-	-	-	1,80
4	-	-	1,81	-	-	-	1,81
5	-	-	1,70	-	-	-	1,70
6	-	-	-	-	-	-	-
7	1,75	-	-	-	-	-	1,75
8	1,75	-	2,00	-	-	-	1,75
9	1,75	-	2,00	-	-	-	1,78
10	-	-	1,75	-	-	1,75	1,75
11	-	-	1,67	-	-	-	1,67
12	-	-	1,68	-	-	-	1,68
1995	1,75	-	1,79	-	-	1,75	1,78
1000 kg	33,6	0	101,5	0	0	0,3	135,4
SILAKKA 00 - STRÖMMING 00 (12 - 17 kpl/kg, 12 - 17 st/kg)							
1	-	-	2,56	-	-	-	2,56
2	-	2,48	2,37	-	-	-	2,38
3	-	2,44	2,20	-	-	-	2,24
4	-	-	2,08	2,00	-	-	2,05
5	2,59	-	1,75	1,54	-	1,40	1,55
6	2,27	2,62	1,86	1,50	-	2,07	1,55
7	-	2,60	1,89	1,50	-	2,99	1,82
8	-	1,55	2,08	-	-	-	2,02
9	-	1,38	1,95	-	-	-	1,85
10	1,45	1,50	1,59	-	-	1,75	1,59
11	-	1,50	1,79	-	-	-	1,75
12	-	2,22	1,80	-	-	-	1,81
1995	2,50	1,70	2,00	1,54	-	1,46	1,83
1000 kg	1,3	53,1	622,8	302,4	0	27,0	1 006,6
SILAKKA 0 - STRÖMMING 0 (18 - 24 kpl/kg, 18 - 24 st/kg)							
1	2,88	2,89	2,34	2,07	-	-	2,29
2	2,60	1,74	2,20	2,09	-	-	2,15
3	1,29	1,33	1,87	2,03	-	-	1,91
4	0,95	0,91	1,74	1,88	-	-	1,59
5	1,15	0,86	1,65	1,79	-	2,00	1,50
6	0,77	1,24	1,72	1,63	-	-	1,43
7	1,33	1,20	1,96	-	-	-	1,50
8	1,41	1,32	1,98	-	-	-	1,65
9	1,50	1,30	1,75	1,88	-	-	1,66
10	1,44	1,30	1,75	1,88	-	1,75	1,69
11	-	1,26	1,78	-	-	-	1,70
12	-	-	1,80	-	-	-	1,80
1995	1,41	1,28	1,84	1,98	-	1,78	1,76
1000 kg	416,1	740,3	2 724,1	1 133,5	0	5,4	5 019,4

**TEOLLISUUSILAKKA KOKOLUOKITTAIN -
INDUSTRISTRÖMMING ENLIGT STORLEKSKLASS
KESKIHINTA - MEDELPRIS, MK/KG**

Alue Område	Perämeri Bottenviken	Merenkurkku Kvarken	Selkämeri Bottenhavet	Saaristomeri Skärgårdshavet	Ahvenanmaa Åland	Suomenlahti Finska viken	Koko rannikko Hela kusten
Kuukausi Månad							
SILAKKA, MUU 0 - 000 - STRÖMMING, ÖVRIG 0 - 000 (8 - 24 kpl/kg, 8 - 24 st/kg)							
1	-	-	-	2,57	-	-	2,57
2	-	-	-	1,97	-	-	1,97
3	-	2,48	-	-	-	-	2,48
4	-	-	1,70	1,70	-	-	1,70
5	1,75	-	1,05	-	-	-	1,09
6	-	-	-	-	-	-	-
7	1,50	-	2,00	-	-	-	1,99
8	-	-	-	-	-	-	-
9	-	-	-	-	-	-	-
10	-	-	-	-	-	-	-
11	-	-	-	-	-	-	-
12	-	-	1,84	-	-	-	1,84
1995	1,54	2,48	1,92	2,21	-	-	2,16
1000 kg	0,5	0,4	32,5	148,2	0	0	181,6
SILAKKA I - STRÖMMING I (25 - 32 kpl/kg, 25 - 32 st/kg)							
1	-	2,39	1,83	1,77	-	-	1,80
2	-	2,39	1,93	1,92	1,70	-	1,93
3	1,30	2,38	1,58	1,84	-	-	1,70
4	1,30	2,39	1,12	1,72	-	2,22	1,47
5	1,62	2,40	1,24	1,70	-	2,13	1,60
6	1,63	2,40	1,59	1,69	-	2,04	1,71
7	1,52	-	1,71	1,74	-	2,05	1,76
8	-	2,40	1,52	1,78	-	1,70	1,56
9	1,49	2,40	1,35	1,90	-	2,14	1,42
10	1,51	2,23	1,27	1,91	-	1,92	1,43
11	1,75	2,40	1,34	2,00	-	1,99	1,39
12	1,30	-	1,32	2,00	-	-	1,34
1995	1,55	2,35	1,41	1,78	1,70	2,01	1,56
1000 kg	87,3	17,3	1 668,7	767,1	0,7	83,0	2624,1
SILAKKA II- STRÖMMING II (32 - kpl/kg, 32 - st/kg)							
1	-	-	0,98	0,90	-	-	0,93
2	-	-	1,00	0,90	-	-	0,94
3	-	-	0,98	0,88	-	-	0,90
4	-	-	-	0,90	-	-	0,90
5	-	-	-	0,69	-	-	0,69
6	-	-	-	-	-	-	-
7	-	-	-	1,74	-	-	1,74
8	-	-	-	-	-	-	-
9	-	-	1,00	-	-	-	1,00
10	-	-	1,09	-	-	-	1,09
11	-	-	1,03	-	-	-	1,03
12	-	-	1,00	-	-	-	1,00
1995	-	-	1,01	0,88	-	-	0,98
1000 kg	0	0	242,0	178,7	0	0	420,7

LOHI KOKOLUOKITTAIN - LAX ENLIGT STORLEKSKLASS

KESKIHINTA - MEDELPRIS, MK/KG

Alue Område	Perämeri Bottenviken	Merenkurkku Kvarken	Selkämeri Bottenhavet	Saaristomeri Skärgårdshavet	Ahvenanmaa Åland	Suomenlahti Finska viken	Koko rannikko Hela kusten
Kuukausi Månad							
LOHI I - LAX I (> 8 kg)							
1	-	-	-	-	-	-	-
2	-	-	18,66	-	-	-	18,66
3	-	-	17,73	-	17,32	-	17,59
4	-	-	20,68	-	..	-	19,90
5	20,24	17,10	13,52	..	15,85	18,47	14,98
6	15,17	14,32	14,70	19,00	14,53	17,24	14,40
7	..	15,40	..	18,97	15,81	15,15	16,53
8	..	-	..	19,00	16,00	-	18,62
9	..	-	..	19,00	14,66	-	16,95
10	-	-	-	-	12,45	-	12,45
11	-	-	-	-	13,00	-	13,00
12	-	-	-	-	..	-	..
1995	17,23	14,93	14,11	19,03	15,19	16,57	15,19
KG	1 418	1 342	9 257	1 285	15 996	1 720	31 018
LOHI II - LAX II (6 - 8 kg)							
1	-	-	-	-	-	-	-
2	-	-	19,24	-	-	-	19,24
3	-	-	17,82	-	17,24	-	17,58
4	-	-	20,38	-	..	-	19,52
5	21,45	17,10	13,45	..	15,58	17,32	14,67
6	16,41	12,78	14,70	..	14,77	16,94	15,13
7	..	15,67	..	19,00	15,79	16,17	16,21
8	..	-	..	19,00	18,30
9	-	-	..	19,00	13,79	-	15,61
10	-	-	17,33	-	11,84	-	13,34
11	-	-	-	-	13,00	-	13,00
12	-	-	-	-	13,00	..	13,57
1995	17,51	13,94	14,15	19,02	15,16	16,68	15,14
KG	1 912	1 026	10 266	581	14 998	2 796	31 579
LOHI III - LAX III (4 - 6 kg)							
1	-	-	-	-	..
2	-	-	18,98	-	-	-	18,98
3	-	-	17,80	-	17,34	-	17,61
4	-	-	20,33	-	..	-	19,95
5	20,82	..	13,64	..	15,46	20,22	15,14
6	16,56	13,44	14,56	19,00	14,59	19,05	17,06
7	..	15,53	-	..	15,71	18,59	18,20
8	-	-	..	19,00	18,39
9	-	-	17,53	..	13,18	18,00	14,27
10	-	-	16,35	-	12,13	-	12,83
11	-	-	-	-	12,96	15,38	13,99
12	-	-	-	-	12,59	-	12,59
1995	17,21	14,16	14,86	19,36	14,65	18,85	16,56
KG	2 046	1 132	16 283	210	22 612	31 087	73 370

LOHI KOKOLUOKITTAIN - LAX ENLIGT STORLEKSKLASS

KESKIHINTA - MEDELPRIS, MK/KG

Alue Område	Perämeri Bottenviken	Merenkurkku Kvarken	Selkämeri Bottenhavet	Saaristomeri Skärgårdshavet	Ahvenanmaa Åland	Suomenlahti Finska viken	Koko rannikko Hela kusten
Kuukausi Månad							
LOHI IV - LAX IV (3 - 4 kg)							
1	-	-	..	-	-	-	..
2	-	-	18,85	-	-	-	18,85
3	-	..	17,52	-	17,32	-	17,42
4	-	-	20,22	-	-	-	19,88
5	19,99	..	13,61	..	15,67	17,78	14,46
6	16,91	16,57	14,53	..	14,63	15,00	15,61
7	15,40	15,53	-	..	15,43	..	15,45
8	-	-	-	-	..
9	-	..	17,37	..	13,26	-	14,03
10	-	-	16,93	-	12,09	-	12,69
11	-	-	-	..	12,45	-	12,50
12	-	-	-	-	13,00	-	13,00
1995	15,84	16,13	15,60	18,86	14,20	15,63	15,13
KG	5 053	2 758	7 992	92	11 218	221	27 334
LOHI V - LAX V (< 3 kg)							
1	-	..	-	-	-	-	..
2	-	-	19,10	-	-	-	19,10
3	-	-	17,55	-	17,31	-	17,44
4	-	-	19,73	-	..	-	19,40
5	14,31	-	16,17	..	14,97
6	14,38	16,66	16,77	..	15,31	15,00	14,98
7	15,55	15,71	-	-	15,54	..	15,65
8	-	-	-	-	..
10	..	-	17,04	-	13,10	..	14,22
11	-	-	17,69	-	11,92	-	13,48
12	-	-	-	-	13,00	-	13,00
1995	14,62	15,78	16,88	..	14,78	15,20	15,40
KG	8 175	5 816	4 843	35	4 960	149	23 978
LOHI VI - LAX VI (sekunda)							
1	-	-	-	-	-	-	-
2	-	-	-	-	-	-	-
3	-	-	-	-	-	-	-
4	-	-	-	-	-	-	-
5	-	-	-	-	13,90
6	17,10	-	-	-	10,00	-	14,58
7	14,47	-	-	-	..	-	14,42
8	14,52	-	-	-	14,35
9	..	-	-	..	7,79	-	7,87
10	-	-	-	-	7,69	-	7,69
11	-	-	-	-	7,00	-	7,00
12	-	-	-	-	7,00	-	7,00
1995	14,53	-	-	..	7,75	..	12,41
KG	4 273	0	0	21	1 989	27	6 310

SIIKA KOKOLUOKITTAIN - SIK ENLIGT STORLEKSKLASS KESKIHINTA - MEDELPRIS, MK/KG

Alue Område	Perämeri Bottenviken	Merenkurkku Kvarken	Selkämeri Bottenhavet	Saaristomeri Skärgårdshavet	Ahvenanmaa Åland	Suomenlahti Finska viken	Koko rannikko Hela kusten
Kuukausi Månad							
SIIKA I - SIK I (> 0,8 kg)							
1	19,62	20,40
2	21,08
3	23,34	19,50	..	22,19
4	21,49	23,00	19,34	..	21,32
5	..	20,28	18,70	21,92	18,71	..	19,79
6	..	20,76	21,91	20,74	17,96	19,02	20,94
7	23,91	21,22	22,24	22,20	19,40	..	21,62
8	19,53	17,84	19,99	20,62	18,09	..	18,73
9	17,43	17,23	19,44	19,45	16,00	..	17,81
10	13,58	17,03	19,97	19,36	15,06	..	15,13
11	19,73	20,15	14,21	..	18,24
12	..	20,04	18,58	20,45	19,24
1995	16,67	18,44	20,50	20,92	17,82	17,90	18,55
KG	15 318	22 319	9 257	6 262	1 742	390	55 288
SIIKA II - SIK II (0,4 - 0,8 kg)							
1	18,05	17,10	20,43	20,86	17,00	..	18,13
2	..	17,91	19,17	20,47	17,00	..	18,36
3	20,13	18,19	19,68	20,10	17,00	..	19,11
4	..	17,48	18,64	20,12	17,00	..	18,66
5	21,74	15,89	17,36	20,21	16,03	..	17,12
6	18,95	16,46	19,21	18,79	15,14	18,11	17,25
7	19,86	16,27	19,29	19,96	17,59	..	16,96
8	16,00	13,94	16,44	17,60	16,06	..	14,48
9	14,40	12,97	14,27	15,84	14,00	..	13,42
10	13,22	13,21	15,65	16,24	12,92	..	13,59
11	14,19	13,69	16,50	17,00	12,07	12,74	14,47
12	16,47	14,20	18,44	16,69	14,61	..	15,68
1995	14,82	14,37	17,40	18,49	15,08	15,24	15,20
KG	19 465	107 304	29 307	10 174	9 538	292	176 080

SIIKA KOKOLUOKITTAIN - SIK ENLIGT STORLEKSKLASS

KESKIHINTA - MEDELPRIS, MK/KG

Alue Område	Perämeri Bottenviken	Merenkurkku Kvarken	Selkämeri Bottenhavet	Saaristomeri Skärgårdshavet	Ahvenanmaa Åland	Suomenlahti Finska viken	Koko rannikko Hela kusten
Kuukausi Månad							
SIIKA III - SIK III (< 0,4 kg)							
1	14,77	12,68	14,68	..	-	-	13,06
2	15,94	13,49	14,15	-	-	-	13,59
3	16,14	14,79	15,21	13,44	..	-	14,99
4	16,38	14,27	13,70	..	-	-	14,05
5	15,08	12,44	10,60	12,77	-	-	11,95
6	13,90	12,94	13,48	..	-	-	13,08
7	14,89	12,03	15,55	-	-	-	12,41
8	12,08	7,93	10,61	-	-	-	8,38
9	10,49	6,47	7,98	-	-	-	6,94
10	8,65	7,24	9,22	..	-	-	7,63
11	9,83	7,69	10,38	..	-	-	8,09
12	11,93	8,53	10,18	..	-	-	9,03
1995	10,29	9,49	11,50	12,41	..	-	9,87
KG	45 454	136 636	19 500	257	3	0	201 850
SIIKA IV - SIK IV (< 0,25 kg)							
1	11,98	..	-	..	-	-	12,95
2	13,35	..	-	-	-	-	13,25
3	12,26	..	-	-	-	-	12,27
4	12,16	-	-	-	12,18
5	9,73	13,31	-	-	-	-	9,86
6	11,81	10,29	-	-	-	-	11,37
7	10,42	10,24	-	-	-	-	10,40
8	8,91	7,11	-	-	-	-	8,31
9	6,09	4,74	..	-	-	-	5,52
10	5,22	5,64	-	-	-	-	5,35
11	7,44	5,30	-	-	-	-	7,07
12	10,15	9,84	-	-	-	-	10,09
1995	8,14	6,57	-	-	7,76
KG	58 224	19 666	4	39	0	0	77 933

AHVEN KOKOLUOKITTAIN - ABBORRE ENLIGT STORLEKSKLASS KESKIHINTA - MEDELPRIS, MK/KG

Alue Område	Perämeri Bottenviken	Merenkurkku Kvarken	Selkämeri Bottenhavet	Saaristomeri Skärgårdshavet	Ahvenanmaa Åland	Suomenlahti Finska viken	Koko rannikko Hela kusten
Kuukausi Månad							
AHVEN I - ABBORRE I (> 0,25 kg, > 0,2 kg perattu-rensad)							
1	7,50	8,96	8,94	5,41	8,00	7,58	8,07
2	..	8,99	8,86	8,56	8,00	8,22	8,68
3	10,37	7,85	7,23	8,50	7,14	7,94	7,57
4	5,84	4,87	4,08	4,01	3,73	4,17	4,08
5	5,00	4,24	3,91	2,97	2,99	3,71	3,46
6	7,52	7,46	4,97	4,27	3,51	4,48	4,72
7	9,95	8,29	8,24	..	6,05	5,51	8,23
8	8,54	8,39	8,51	6,55	7,00	..	7,96
9	8,31	6,65	7,56	6,54	5,66	7,24	6,67
10	6,50	6,39	6,94	5,94	4,99	6,31	5,97
11	7,82	5,55	7,30	6,05	5,01	6,56	5,81
12	7,81	5,93	8,21	6,41	6,00	6,79	6,60
1995	6,10	6,37	4,95	4,16	4,01	4,26	4,68
KG	15 618	44 628	39 567	147 049	38 921	10 596	296 379
AHVEN II - ABBORRE II (< 0,25 kg, < 0,2 kg perattu-rensad)							
1	..	5,17	..	-	-	..	5,94
2	..	4,40	5,13	6,72	-	6,98	5,89
3	..	4,39	5,13	-	-	-	5,03
4	3,58	3,09	2,89	4,20	2,42	1,60	3,74
5	4,77	2,41	3,96	4,25	1,77	1,88	4,08
6	6,81	4,24	3,73	4,27	4,00	1,71	4,26
7	..	5,71	..	-	-	-	5,64
8	5,00	5,90	5,98	3,91	-	-	5,55
9	..	5,27	..	3,87	-	-	4,52
10	6,39	5,19	3,27	..	4,59
11	..	4,98	-	..	3,00	..	4,31
12	6,76	4,32	-	6,34	5,98
1995	5,45	3,90	3,47	4,23	2,41	3,30	4,04
KG	2 877	6 972	8 058	128 303	13 990	833	161 033

HAUKI KOKOLUOKITTAIN - GÄDDA ENLIGT STORLEKSKLASS KESKIHINTA - MEDELPRIS, MK/KG

Alue Område	Perämeri Bottenviken	Merenkurkku Kvarken	Selkämeri Bottenhavet	Saaristomeri Skärgårdshavet	Ahvenanmaa Åland	Suomenlahti Finska viken	Koko rannikko Hela kusten
Kuukausi Månad							
HAUKI I - GÄDDA I (< 2 kg)							
1	7,85	9,84	9,61	9,95	9,00	9,36	9,61
2	7,99	9,32	9,89	9,89	8,99	8,55	9,54
3	8,21	7,36	8,79	8,62	7,98	7,90	8,03
4	7,35	6,37	6,86	6,99	6,14	6,03	6,67
5	5,89	5,64	6,59	6,44	5,97	4,71	5,97
6	7,92	5,98	7,11	6,88	5,98	5,05	6,93
7	7,36	7,25	7,40	6,94	6,36	..	7,22
8	..	7,12	9,09	8,11	6,47	..	7,55
9	8,79	6,47	8,89	8,62	6,50	8,02	7,55
10	7,15	6,32	8,19	8,50	6,98	6,12	7,51
11	7,52	6,50	8,11	8,23	7,00	6,65	7,50
12	6,92	6,92	9,11	7,94	7,00	6,84	7,62
1995	6,93	7,40	8,57	7,90	6,94	6,43	7,62
KG	16 676	50 033	31 638	32 971	10 746	7 514	149 578
HAUKI II - GÄDDA II (2 - 4 kg)							
1	5,77	9,33	9,48	7,60	6,00	7,36	8,53
2	..	9,25	9,17	7,74	5,99	..	7,79
3	6,19	7,40	6,75	5,73	5,14	..	6,21
4	6,50	6,37	4,68	6,43	4,01	4,76	5,46
5	5,36	5,39	5,64	6,03	3,99	5,27	5,11
6	5,97	..	6,14	6,14	3,93	..	4,88
7	-	..	7,08	..	4,29	-	6,17
8	..	7,27	9,58	7,95	4,50	-	7,46
9	8,50	6,23	8,98	7,62	4,45	..	6,93
10	..	6,39	7,21	7,69	4,94	-	6,13
11	..	6,71	7,83	7,29	4,99	..	6,71
12	5,67	6,84	9,45	6,73	4,97	..	7,22
1995	5,53	7,04	7,90	7,13	4,74	5,83	6,64
KG	2 518	2 399	9 225	10 707	7 706	401	32 956
HAUKI III - GÄDDA III (> 4 kg)							
1	..	-	8,97	-	-	-	8,76
2	8,97	..	-	-	8,69
3	..	-	6,86	-	-	-	6,81
4	..	-	4,50	..	-	-	4,72
5	5,00	-	5,75	5,20	-	4,00	5,11
6	-	-	-
7	-	-	-
8	-	-	10,00	-	-	-	10,00
9	-	-	9,21	..	-	-	9,02
10	-	-	7,68	-	-	-	7,68
11	-	-	..	-	-	-	..
12	9,94	..	-	-	9,85
1995	5,00	..	8,38	6,32	-	4,09	8,03
KG	268	32	3 757	127	0	73	4 257

**LAHNA KOKOLUOKITTAIN - BRAXEN ENLIGT
STORLEKSKLASS
KESKIHINTA - MEDELPRIS, MK/KG**

Alue Område	Perämeri Bottenviken	Merenkurkku Kvarken	Selkämeri Bottenhavet	Saaristomeri Skärgårdshavet	Ahvenanmaa Åland	Suomenlahti Finska viken	Koko rannikko Hela kusten
Kuukausi Månad							
LAHNA I - BRAXEN I (> 1,2 kg)							
1	4,10	4,39	6,57	6,23	..	-	5,44
2	..	3,93	6,06	6,43	..	3,94	4,74
3	5,00	4,22	6,11	6,00	..	3,23	4,65
4	5,00	3,20	2,91	4,49	-	3,61	3,92
5	4,40	2,56	4,27	3,46	-	3,18	3,38
6	5,47	2,94	4,05	3,76	-	3,16	3,78
7	6,51	5,59	-	..	5,67
8	..	3,80	6,11	6,44	-	..	6,18
9	5,00	4,27	4,88	5,72	-	..	5,43
10	..	3,37	..	5,46	-	-	4,43
11	..	2,58	-	4,61	-	-	4,03
12	3,29	-	-	3,51
1995	4,48	3,46	5,23	4,54	4,50	3,24	4,27
KG	1 943	10 346	3 710	19 384	51	825	36 259
LAHNA II - BRAXEN II (< 1,2 kg)							
1	2,00	..	2,54	1,68	-	-	2,16
2	3,70	1,69	-	-	2,25
3	2,00	3,52	3,55	2,00	-	..	2,62
4	..	-	2,18	1,06	-	..	1,14
5	1,78	-	2,59	1,02	-	0,87	1,30
6	2,00	..	2,00	0,77	-	0,57	0,87
7	2,00	-	2,85	1,24	-	..	1,70
8	..	-	2,44	..	-	-	2,39
9	1,01	-	-	1,07
10	0,83	-	-	0,89
11	..	-	-	0,94	-	-	0,95
12	-	0,87	-	-	0,96
1995	2,29	3,24	2,71	1,08	-	0,68	1,48
KG	1 227	69	1 330	5 682	0	559	8 867

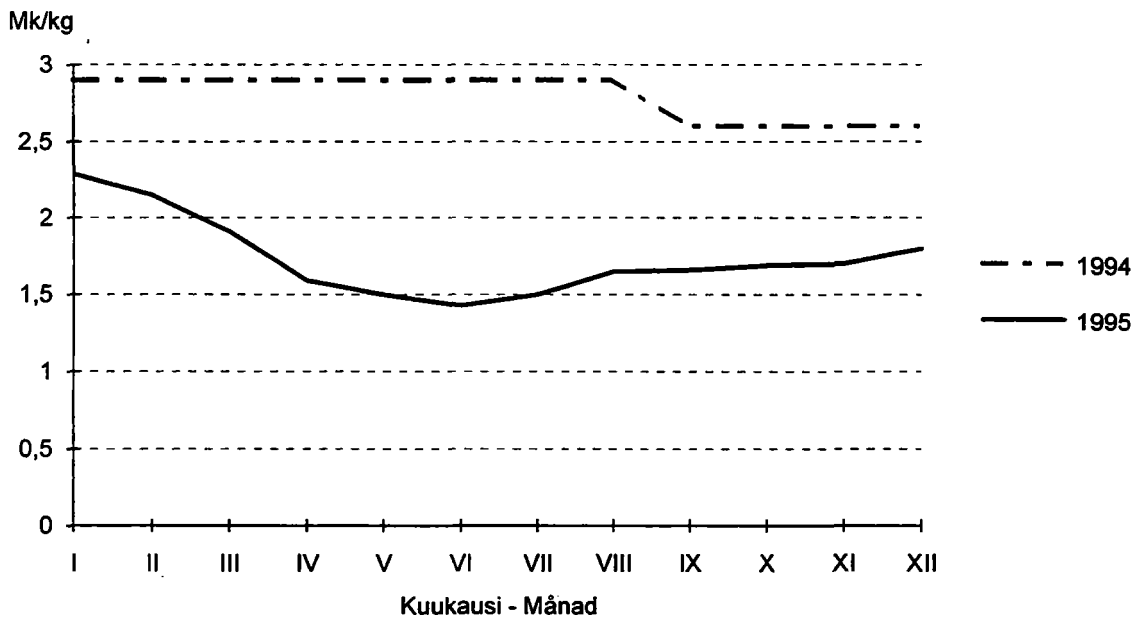

Kuva 1. 0-kokoluokan teollisuussilakan hinta kuukausittain vuosina 1994 ja 1995.
 Figur 1. Priset för industriströmming i storleksklass 0 månatligen år 1994 och 1995.

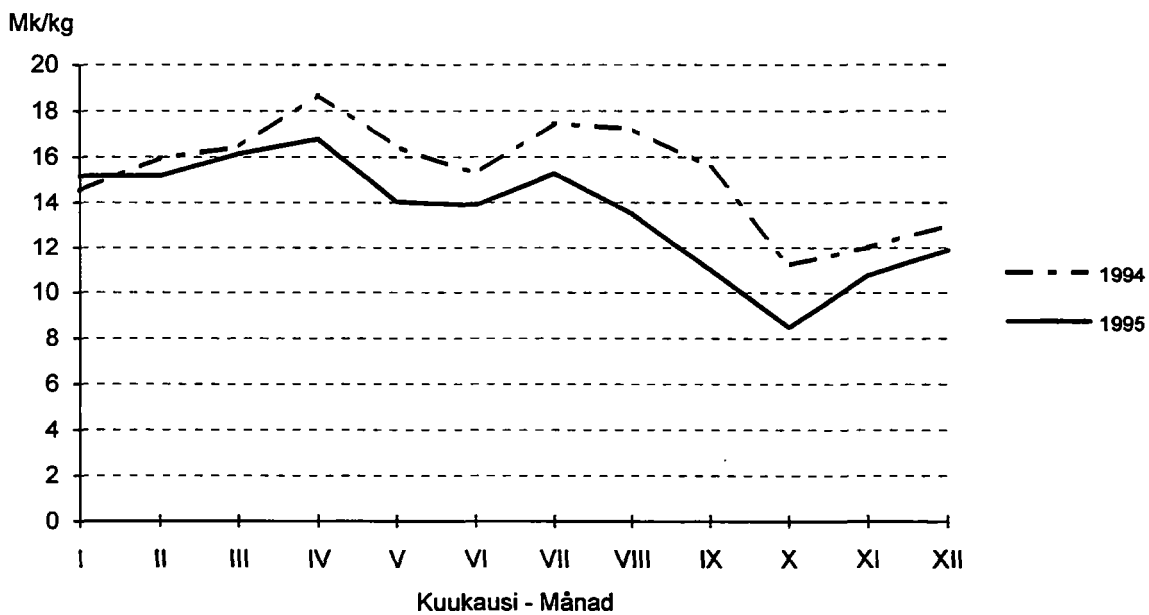

Kuva 2. Siian hinta kuukausittain vuonna 1994 ja vuonna 1995.
 Figur 2. Priset för sik månatligen år 1994 och 1995.

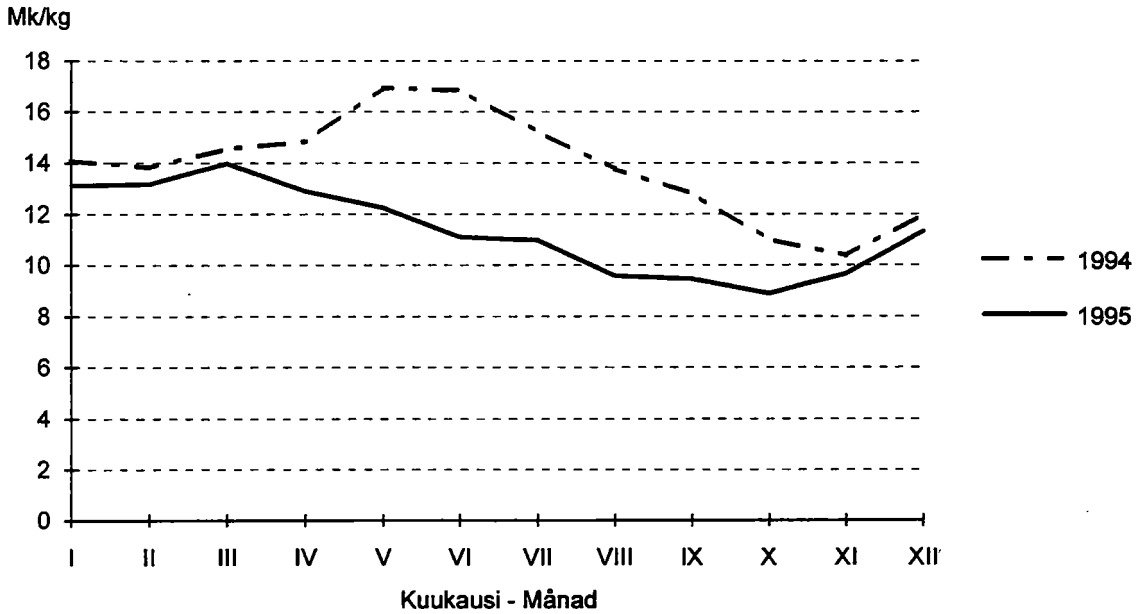

Kuva 3. Muikun hinta sisävesialueella kuukausittain vuosina 1994 ja 1995.

Figur 3. Priset för siklöja månatligen år 1994 och 1995.

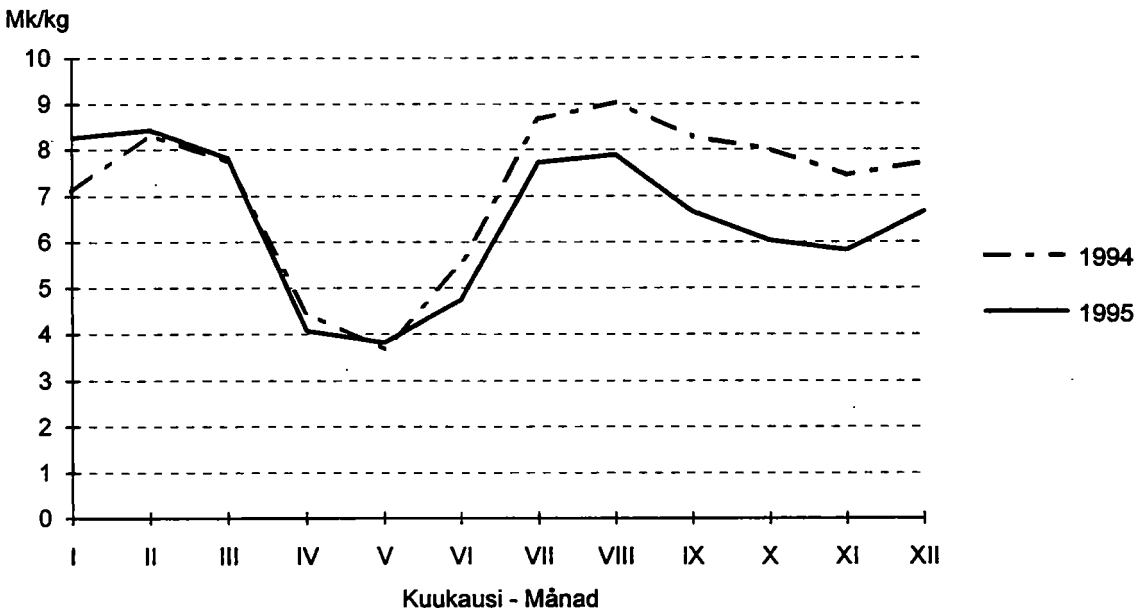

Kuva 4. Ahvenen hinta kuukausittain vuosina 1994 ja 1995.

Figur 4. Priset för abborre månatligen år 1994 och 1995.



Riista- ja kalatalouden tutkimuslaitos
PL-PB 202
00151 Helsinki-Helsingfors

<i>SVT</i>	<i>Suomen Virallinen Tilasto Finlands Officiella Statistik Official Statistics of Finland</i>	<i>Finnish Game and Fisheries Research Institute</i>	<i>Prices Paid to Fishermen in 1995</i>
------------	---	--	---

Tiedustelut - Förfrågningar
Eija Nylander (90) 2288 1270

Kalastajille maksetut merialueen silakan, lohen, taimenen, siian, mui-
kun, ahvenen, kuhan, hauen, lahnan ja mateen hinnat kuukausittain,
alueittain ja kokoluokittain.

<i>Julkaisujen myynti:</i>	<i>Försäljning:</i>	<i>Hinta – Pris</i>	
Julkaisujen myynti / 3B 00022 Tilastokeskus Puh. (90) 1734 2011, Fax (90) 1734 2474	Publikationsförsäljning / 3B 00022 Statistikcentralen Tel. (90) 1734 2011 Fax (90) 1734 2474	50 mk	ISSN 0784-8455 = Ympäristö ISSN 1236-6633
