

P 12.5



tilastotiedotus statistisk rapport

22.7.85

ISSN 0355-2357

Tilastokeskus
Statistikcentralen
Central Statistical Office of Finland

1985

Tiedustelut - Förfrågningar

Hannu Pääkkönen
Anna-Maija Lehto
Aija Laaksonen

Puh.
Tel. 90-58001

Päiväys - Datum

1.7.1985

Sarja ja nro - Serie och nr

TY 1985:12

TYÖVOIMA
ARBETSKRAFT

TYÖVOIMATUTKIMUS 1983, vuosihaastattelu

- työvoimaan kuuluvuus ja työllisyys

ARBETSKRAFTSUNDERSÖKNINGEN 1983, årsintervju

- arbetskraftstillhörighet och sysselsättning

Tilastokirjasto
Statistikbiblioteket

Julkaistaessa tässä tiedotteessa annettuja tietoja pyydetään lähteenä mainitsemaan Tilastokeskus.
JAKAJA: Valtion painatuskeskus,
PL 516 00101 Helsinki
Puhelin (90)539 011/tilaukset
Käteismyynti, Annankatu 44 ja Eteläesplanadi 4

Var god ange Statistikcentralen som källa vid återgivande av uppgifter ur denna rapport.
DISTRIBUTÖR: Statens tryckericentral,
PB 516 00101 Helsingfors
Telefon (90)539 011/beställningar
Kontantförsäljning, Annegatan 44 och Södra esplanaden 4

When quoting data from this report the Central Statistical Office of Finland should be given as source.
DISTRIBUTION: Government Printing Centre,
P.O.B. 516, SF-00100 HELSINKI, Finland
Phone (90)539 011
Cash sale: Annankatu 44 and Eteläesplanadi 4

TYÖVOIMATUTKIMUS 1983, VUOSIHAASTATELUN

Työvoimatutkimuksen vuosihaastattelu on vuosittain tehty tutkimus, jolla kerätään tietoa työvoimaan kuuluvuudesta, työllisyydestä ja työttömyydestä. Tutkimuksen kohteena on 15 - 64-vuotias väestö. Tässä julkaisussa esitetään tutkimuksen työvoimaan kuuluvuutta ja työllisyyttä koskevat taulukot. Vuoden 1983 vuosihaastattelusta on ilmestynyt aikaisemmin julkaisu "Työvoimatutkimus 1983, vuosihaastattelu - työttömyys", Tilastotiedotus TY 1984:31, jossa on esitetty työttömyyttä koskevat taulukot.

Vuosihaastattelun tiedot on kerätty syys - joulukuussa 1983. Otos poimittiin väestön keskusrekisteristä maassa asuvasta väestöstä. Haastattelut tehtiin pääasiassa puhelimitse (89 %). Otoskoko oli 9 022 henkeä. Haastatteluihin vastasi 8 410 henkeä, 4 198 miestä ja 4 212 naista. Kadoksi jäi 6,8 %. Vuosihaastattelun tietosisältö, tiedonkeruu, estimointimenetelmä, käytetyt käsitteet ja luokitukset on esitetty tilastotiedotuksessa TY 1984:31.

TULOSTEN TARKASTELUA

Työvoimatutkimuksen vuosihaastattelun mukaan työvoimaan kuului 76 % 15 - 64-vuotiaasta väestöstä syksyllä 1983. Työvoimaosuus oli pysynyt ennallaan syksyyn 1982 verrattuna. Työikäisistä miehistä työvoimaan kuului 78 % ja naisista 73 %.

Lähes joka toisella työvoimaan kuuluvalla oli alle 18-vuotiaita lapsia. Alle kouluikäisiä lapsia oli runsaalla viidenneksellä työvoimasta. Naimisissa tai avoliitossa olleista alle 7-vuotiaiden lasten äideistä 76 % kuului työvoimaan.

Työllisiä oli 2 358 000 henkeä syksyllä 1983. Edelliseen syksyyn verrattuna työllisten määrä oli pysynyt suunnilleen samana. Työllisten määrä oli kasvanut rahoitus- ja vakuutus-toiminnassa. Laskua oli tapahtunut teollisuudessa ja maa- ja metsätaloudessa.

Ammatin mukaan tarkasteltuna hallinnollista, tilinpidollista ja konttoriteknistä työtä tehneiden määrä kasvoi edellisestä syksystä. Teollista työtä sekä maa- ja metsätaloustyötä tehneiden määrät laskivat.

Työllisistä miehistä puolet kuului sosioekonomiselta asemaltaan työntekijöihin. Naisista työntekijöitä oli 29 %. Naisilla puolestaan suurin sosioekonominen ryhmä oli alemmat toimihenkilöt (47 % työllisistä naisista). Miehistä alempia toimihenkilöitä oli noin kuudesosa.

Joka kymmenes palkansaaja työskenteli valtion palveluksessa. Valtioon työnantajana on luettu valtionhallinto ja valtion liikelaitokset. Kunta tai kuntainliitto oli työnantajana runsaalla viidenneksellä. Yksityisen työnantajan palveluksessa (ml. valtioenemmistöiset osakeyhtiöt) oli kaksi kolmasosaa palkansaajista.

Työllisistä opiskeli jossain oppilaitoksessa yhteensä 112 000 henkeä syksyllä 1983. Ansiotyötä tehneitä opiskelijoita oli nyt hieman enemmän kuin edellisenä syksynä, jolloin heitä oli 95 000. Miehiä opiskelevista oli 51 000 ja naisia 61 000. Peruskoulussa tai lukiossa opiskeli 30 000, ammatillisessa oppilaitoksessa samoin 30 000 ja yliopistossa tai korkeakoulussa 52 000 työllistä. Yli puolet työssä olleista opiskelijoista oli yli 24-vuotiaita.

Säännöllisen työajan keskiarvo oli kaikilla työllisillä 38,6 tuntia ja palkansaajilla 37,8 tuntia viikossa. Palkansaajista pisimmät viikkotyöajat olivat rakennustoiminnassa, maataloudessa ja teollisuudessa. Lyhyimmät työajat olivat taas rahoitus- ja vakuutustoiminnassa.

Osa-aikatyöntekijöitä eli työllisiä, joiden viikkotyöaika oli alle 30 tuntia, oli 186 000 henkeä (8 % työllisistä) syksyllä 1983. Osa-aikatyöntekijöiden määrä oli pysynyt suunnilleen samana kuin vuotta aikaisemmin. Osa-aikatyöntekijöistä oli edelleen valtaosa naisia (139 000) ja vain runsas neljäsosa (48 000) miehiä. Palkansaajia osa-aikatyöntekijöistä oli 136 000, maatalousyrittäjiä 32 000 ja muita yrittäjiä 18 000. Lukumääräisesti eniten osa-aikaisia oli palveluksissa, maa- ja metsätaloudessa sekä kaupan alalla. Kolmasosa osa-aikaisista miehistä työskenteli maa- ja metsätaloudessa ja runsas viidesosa palvelusten alalla. Osa-aikatyötä tehneistä naisista 42 % oli palvelusten ja viidesosa kaupan toimialoilla.

Osa-aikatyötä tehneistä palkansaajista 30 % olisi halunnut siirtyä kokopäivätyöhön. Kokopäivätyötä tehneistä taas 14 % olisi halunnut osapäivätyötä.

Sivutyötä oli tehnyt tutkimusviikolla 187 000 henkeä eli 8 % työllisistä. Ylityötä oli tehnyt 190 000 henkeä. Ylityötä tehneiden määrä oli laskenut syksystä 1982, jolloin heitä oli 262 000 henkeä. Eniten määrä oli laskenut palveluksissa ja teollisuudessa. Sivutyötä tehtiin tutkimusviikolla keskimäärin 12,4 tuntia ja ylityötä 7,9 tuntia.

Palkansaajista 28 % oli saanut palkallista työpaikkakoulutusta vuoden aikana. Koulutuspäiviä heillä oli vastausten mukaan keskimäärin 7,6 vuodessa. Koulutettujen osuus oli suurin rahoitus- ja vakuutustoiminnassa sekä julkisessa hallinnossa.

TAULUKKOLUETTELO

TYÖVOIMAAN KUULUVUUS

	sivu
1. Työvoima ja työvoimaan kuulumaton väestö sekä työttömät pääryhmittäin sukupuolen mukaan	9
2. Työvoimaan kuuluvuus iän ja sukupuolen mukaan	10
2a. Työvoimaan kuuluvuus iän ja sukupuolen mukaan, %	11
3. Työvoimaan kuuluvuus sukupuolen ja lasten lukumäärän mukaan	12
3a. Työvoimaan kuuluvuus sukupuolen ja lasten lukumäärän mukaan, %	13
4. Työvoimaan kuuluvuus asuinalueen ja sukupuolen mukaan	14
5. Työvoimaan kuuluvuus yleissivistävän koulutuksen ja sukupuolen mukaan	16
6. Työvoimaan kuuluvuus koulutusasteen ja sukupuolen mukaan	17
7. Työvoimaan kuuluvuus koulutusalan ja sukupuolen mukaan	18
8. Työvoimaan kuuluvuus tutkimushetken opiskelun ja sukupuolen mukaan	20
9. Työkokemus työvoimaan kuuluvuuden, iän ja sukupuolen mukaan	22
10. Työvoimaan kuuluvuus siviilisäädyn ja sukupuolen mukaan	23
11. Työvoimaan kuuluvuus puolison toiminnan ja sukupuolen mukaan	24
12. Naimisissa tai avoliitossa olevien naisten työvoimaan kuuluvuus lasten lukumäärän ja iän mukaan	26
13. Naimisissa tai avoliitossa olevien naisten työvoimaan kuuluvuus koulutusasteen, iän ja lasten lukumäärän mukaan	27
14. Alle kouluikäisten lasten päivähoito vanhempien työvoimaan kuuluvuuden ja siviilisäädyn mukaan (Kokopäivähoito)	28
15. Työelämään siirtymishalukkuus iän ja sukupuolen mukaan	29
16. Työelämään siirtymishalukkuus asuinalueen ja koulutusasteen mukaan	30
17. Työelämään siirtymishalukkaat (työttömät, piilotyöttömät ja työelämään vuoden kuluessa aikovat) toivotun työn, iän ja sukupuolen mukaan	31

TABELLFÖRTECKNING

ARBETSKRAFTSTILLHÖRIGHET

	sida
1. Arbetskraften och befolkning som ef hör till arbetskraften samt arbetslösa i huvudgrupper efter kön	9
2. Arbetskraftstillhörighet efter ålder och kön	10
2a. Arbetskraftstillhörighet efter ålder och kön, %	11
3. Arbetskraftstillhörighet efter kön och antalet barn	12
3a. Arbetskraftstillhörighet efter kön och antalet barn, %	13
4. Arbetskraftstillhörighet efter bosättningsområde och kön	14
5. Arbetskraftstillhörighet efter allmänbildande utbildning och kön	16
6. Arbetskraftstillhörighet efter utbildningsnivå och kön	17
7. Arbetskraftstillhörighet efter utbildningsområde och kön	18
8. Arbetskraftstillhörighet efter studier vid undersökningstidpunkten och efter kön	20
9. Arbetserfarenhet efter arbetskraftstillhörighet, ålder och kön	22
10. Arbetskraftstillhörighet efter civilstånd och kön	23
11. Arbetskraftstillhörighet efter makans/makens verksamhet och kön	24
12. Giftna eller sammanboende kvinnors arbetskraftstillhörighet efter barnens antal och ålder	26
13. Giftna eller sammanboende kvinnors arbetskraftstillhörighet efter utbildningsnivå, ålder och antalet barn	27
14. Dagvårdsform för barn under skolåldern efter föräldrarnas arbetskraftstillhörighet och civilstånd (Heldagsvård)	28
15. Villighet att börja arbeta efter ålder och kön	29
16. Villighet att börja arbeta efter bosättningsområde och utbildningsnivå	30
17. Villiga att börja arbeta (arbetslös-, dolt arbetslösa och personer som tänkt börja arbeta inom ett år) efter önskat arbete, ålder och kön	31

TYÖLLISYYS	sivu	SYSSELSÄTTNING	sida
<u>Toimiala, ammatti, sosioekonominen asema</u>		<u>Näringsgren, yrke, socioekonomisk ställning</u>	
1. Työlliset toimialan ja sukupuolen mukaan	33	1. Sysselsatta efter näringsgren och kön ..	33
2. Työlliset ammatin ja sukupuolen mukaan .	34	2. Sysselsatta efter yrkesgrupp och kön ...	34
3. Työlliset sosioekonomisen aseman ja sukupuolen mukaan	36	3. Sysselsatta efter socioekonomisk ställning och kön	36
4. Työlliset ammattiaseman, iän ja sukupuolen mukaan	38	4. Sysselsatta enligt yrkesställning efter ålder och kön	38
5. Sosioekonominen asema iän ja sukupuolen mukaan (Palkansaajat)	39	5. Socioekonomisk ställning efter ålder och kön (Löntagare)	39
6. Sosioekonominen asema iän ja sukupuolen mukaan, % (Palkansaajat)	40	6. Socioekonomisk ställning efter ålder och kön, % (Löntagare)	40
7. Sosioekonominen asema koulutusasteen ja sukupuolen mukaan (Palkansaajat)	41	7. Socioekonomisk ställning efter utbildningsnivå och kön (Löntagare)	41
8. Sosioekonominen asema työkokemuksen ja sukupuolen mukaan (Palkansaajat)	42	8. Socioekonomisk ställning efter arbetserfarenhet och kön (Löntagare)	42
<u>Työllisten oppilaitoksessa opiskelu</u>		<u>De sysselsattas studier</u>	
9. Työllisten opiskelu iän ja sukupuolen mukaan	45	9. De sysselsattas studier efter ålder och kön	45
10. Työllisten opiskelu säännöllisen työajan ja työnantajan sekä sosioekonomisen aseman mukaan	46	10. De sysselsattas studier efter regelbunden arbetstid, arbetsgivare och socioekonomisk ställning	46
<u>Työpaikan juridinen muoto</u>		<u>Arbetsplatsens juridiska form</u>	
11. Palkansaajat työnantajan ja toimialan mukaan	48	11. Löntagare efter arbetsgivare och näringsgren	48
12. Palkansaajat työnantajan ja sosioekonomisen aseman mukaan	49	12. Löntagare efter arbetsgivare och socioekonomisk ställning	49
13. Palkansaajat työnantajan ja ammatin mukaan	50	13. Löntagare efter arbetsgivare och yrke ..	50
<u>Työaika</u>		<u>Arbetstid</u>	
14. Säännöllinen työaika toimialan mukaan (Työlliset)	52	14. Normal arbetstid enligt näringsgren (Sysselsatta)	52
15. Säännöllinen työaika ja osa-aikatyö sosioekonomisen aseman mukaan (Työlliset)	53	15. Normal arbetstid och deltidsarbete enligt socioekonomisk ställning (Sysselsatta)	53
<u>Osa-aikatyötä tekevät</u>		<u>Deltidssysselsatta</u>	
16. Osa-aikatyötä tekevät toimialan ja sukupuolen mukaan (Työlliset)	54	16. Deltidssysselsatta enligt näringsgren och kön (Sysselsatta)	54
17. Osa-aikatyötä tekevät ammatin ja sukupuolen mukaan (Työlliset)	55	17. Deltidssysselsatta efter yrke och kön (Löntagare)	55
18. Osa-aikatyötä tekevät sosioekonomisen aseman ja sukupuolen mukaan (Työlliset).	56	18. Deltidssysselsatta enligt socioekonomisk ställning och kön (Sysselsatta)	56
19. Osa-aikatyötä tekevät iän, perhetilan-teen ja sukupuolen mukaan (Työlliset) ..	57	19. Deltidssysselsatta enligt ålder och familjetyp efter kön (Sysselsatta)	57
20. Osa-aikatyötä tekevät koulutusasteen, työnantajan, asuinalueen ja sukupuolen mukaan (Työlliset)	58	20. Deltidssysselsatta enligt utbildningsnivå, arbetsgivare och kön (Sysselsatta) .	58

<u>Osa-aikatyön syy</u>	sivu	<u>Orsak till deltidarbete</u>	sida
21. Osa-aikatyön syy ammatin mukaan (Työlliset)	59	21. Orsak till deltidarbete efter yrke (Sysselesatta)	59
22. Osa-aikatyön syy sosioekonomisen aseman mukaan (Työlliset)	60	22. Orsak till deltidarbete enligt socioekonomisk ställning (Sysselesatta)	60
23. Osa-aikatyön syy iän ja sukupuolen mukaan (Työlliset)	61	23. Orsak till deltidarbete efter ålder och kön (Sysselesatta)	61
<u>Osa-aikatyön tausta</u>		<u>Bakgrund till deltidarbete</u>	
24. Osa-aikatyön tausta ammatin mukaan (Palkansääjät)	62	24. Bakgrunden till deltidarbete efter yrke (Löntagare)	62
25. Osa-aikatyön tausta iän ja sukupuolen mukaan (Palkansääjät)	63	25. Bakgrunden till deltidarbete efter ålder och kön (Löntagare)	63
26. Osa-aikatyön tausta säännöllisen työajan, sosioekonomisen aseman ja perhetilanteen mukaan (Palkansääjät)	64	26. Bakgrunden till deltidarbete efter regelbunden arbetstid, socioekonomisk ställning och familj (Löntagare)	64
27. Osa-aikatyön tausta osa-aikatyön syyn ja osa-aikaisen työsuhteen keston mukaan (Palkansääjät)	65	27. Bakgrunden till deltidarbete efter orsak till deltidarbetet och hur länge arbetsförhållandet pågått (Löntagare) ..	65
<u>Osa-aikaisen työsuhteen kesto</u>		<u>Arbetsförhållandets längd i deltidarbete</u>	
28. Osa-aikaisen työsuhteen kesto ammatin mukaan (Palkansääjät)	66	28. Arbetsförhållandets längd i deltidarbete efter yrke (Löntagare)	66
29. Osa-aikaisen työsuhteen kesto iän ja sukupuolen mukaan (Palkansääjät)	67	29. Arbetsförhållandets längd i deltidarbete efter ålder och kön (Löntagare)	67
30. Osa-aikaisen työsuhteen kesto säännöllisen työajan, sosioekonomisen aseman ja perhetilanteen mukaan (Palkansääjät) ...	68	30. Arbetsförhållandets längd i deltidarbete efter regelbunden arbetstid, socioekonomisk ställning och familj (Löntagare) ..	68
31. Osa-aikaisen työsuhteen kesto osa-aikatyön syyn mukaan (Palkansääjät)	70	31. Arbetsförhållandets längd i deltidarbete efter orsak till deltidarbete (Löntagare)	70
<u>Koko- ja osa-aikatyöhalukkuus</u>		<u>Villighet till heltids- och deltidarbete</u>	
32. Koko- ja osa-aikatyöhalukkuus iän ja sukupuolen mukaan (Palkansääjät)	71	32. Villighet till heltids- och deltidarbete efter ålder och kön (Löntagare)	71
33. Koko- ja osa-aikatyöhalukkuus perheen ja sukupuolen mukaan (Palkansääjät)	72	33. Villighet till heltids- och deltidarbete efter familj och kön (Löntagare)	72
34. Koko- ja osa-aikatyöhalukkuus toimialan mukaan (Palkansääjät)	73	34. Villighet till heltids- och deltidarbete efter näringsgren (Löntagare)	73
35. Koko- ja osa-aikatyöhalukkuus ammatin mukaan (Palkansääjät)	75	35. Villighet till heltids- och deltidarbete efter yrke (Löntagare)	75
36. Koko- ja osa-aikatyöhalukkuus sosioekonomisen aseman ja sukupuolen mukaan (Palkansääjät)	76	36. Villighet till heltids- och deltidarbete efter socioekonomisk ställning och kön (Löntagare)	76
<u>Sivutyötä ja ylityötä tehneet</u>		<u>Haft bisyssla och utfört övertidsarbete</u>	
37. Sivutyötä tehneet ja ylityötä tehneet iän ja sukupuolen mukaan (Työlliset) ...	78	37. Personer som haft bisyssla eller utfört övertidsarbete enligt ålder och kön (Sysselesatta)	78
38. Sivutyötä tehneet ja ylityötä tehneet toimialan mukaan (Työlliset)	79	38. Personer som haft bisyssla eller utfört övertidsarbete efter näringsgren (Sysselesatta)	79
39. Sivutyötä tehneet ja ylityötä tehneet ammatin mukaan (Työlliset)	80	39. Personer som haft bisyssla eller utfört övertidsarbete enligt yrkesgrupp (Sysselesatta)	80

	sivu		sida
40. Sivutyötä tehneet sivutyön toimialan ja sukupuolen mukaan (Työlliset)	81	40. Personer som haft bisyssla enligt näringsgren och kön (Sysselsatta)	81
41. Sivutyötä tehneet ja ylityötä tehneet sosioekonomisen aseman mukaan (Työlliset)	83	41. Personer som haft bisyssla och utfört övertidsarbete efter socioekonomisk ställning (Sysselsatta)	83
42. Sivutyötä tehneet ja ylityötä tehneet päätyön työajan ja työnantajan mukaan (Palkansaajat)	84	42. Personer som haft bisyssla och utfört övertidsarbete efter normal arbetstid på den huvudsakliga arbetsplatsen och efter arbetsgivare (Löntagare)	84
<u>Työssäolo- ja työstä poissaolopäivät</u>		<u>Arbetsdagar och frånvarodagar</u>	
43. Työssäolo- ja työstä poissaolopäivät ammatin mukaan (Työlliset)	86	43. Arbetsdagar och frånvarodagar enligt yrke (Sysselsatta)	86
44. Työssäolo- ja työstä poissaolopäivät toimialan mukaan (Työlliset)	88	44. Arbetsdagar och frånvarodagar enligt näringsgren (Sysselsatta)	88
45. Työstä poissaolot iän ja sukupuolen mukaan (Työlliset)	89	46. Frånvaro från arbete enligt ålder och kön (Sysselsatta)	89
46. Työstä poissaolot perheen ja sukupuolen mukaan (Työlliset)	90	46. Frånvaro från arbete enligt familj och kön (Sysselsatta)	90
47. Työstä poissaolot ammatin mukaan (Työlliset)	91	47. Frånvaro från arbete enligt yrke (Sysselsatta)	91
48. Työstä poissaolot sosioekonomisen aseman mukaan (Työlliset)	92	48. Frånvaro från arbete enligt socioekonomisk ställning (Sysselsatta)	92
<u>Työsuhteen pysyvyys</u>		<u>Arbetsförhållandets varaktighet</u>	
49. Työsuhteen pysyvyys toimialan mukaan (Palkansaajat)	93	49. Arbetsförhållandets varaktighet efter näringsgren (Löntagare)	93
50. Työsuhteen pysyvyys sosioekonomisen aseman ja sukupuolen mukaan (Palkansaajat)	94	50. Arbetsförhållandets varaktighet efter socioekonomisk ställning (Löntagare) ...	94
51. Työsuhteen pysyvyys ammatin mukaan (Palkansaajat)	96	51. Arbetsförhållandets varaktighet efter socioekonomisk ställning (Löntagare) ...	96
52. Työsuhteen pysyvyys iän ja sukupuolen mukaan (Palkansaajat)	99	52. Arbetsförhållandets varaktighet efter ålder och kön (Löntagare)	99
53. Työsuhteen pysyvyys työkokemuksen, nykyisessä työsuhteessa oloajan ja vuoden aikana työttömänä olon mukaan (Palkansaajat)	100	53. Arbetsförhållandets varaktighet efter arbetserfarenhet, det nuvarande arbetsförhållandets längd och efter arbetslöshet (Löntagare)	100
54. Työsuhteen pysyvyys koulutusasteen, säännöllisen työajan ja työnantajan mukaan (Palkansaajat)	102	54. Arbetsförhållandets varaktighet efter utbildningsnivå, regelbunden arbetstid och enligt arbetsgivare (Löntagare)	102
<u>Työkoulutus</u>		<u>Arbetsutbildning</u>	
55. Työkoulutus iän ja sukupuolen mukaan (Palkansaajat)	103	55. Arbetsutbildning efter ålder och kön (Löntagare)	103
56. Työkoulutus ammatin mukaan (Palkansaajat)	104	56. Arbetsutbildning efter yrke (Löntagare)	104
57. Työkoulutus toimialan mukaan (Palkansaajat)	107	57. Arbetsutbildning efter näringsgren (Löntagare)	107
58. Työkoulutus säännöllisen työajan, työnantajan ja sosioekonomisen aseman mukaan (Palkansaajat)	108	58. Arbetsutbildning efter regelbunden arbetstid, arbetsgivare och socioekonomisk ställning (Löntagare)	108

TAULUKOISSA KÄYTETTY ALUEJAKO

Pääkaupunkiseutu

- Helsinki, Espoo, Vantaa, Kauniainen

Etelä-Suomi

- Uudenmaan lääni ilman pääkaupunkiseutua, Turun ja Porin lääni, Ahvenanmaa, Hämeen ja Kymen läänit

Väli-Suomi

- Mikkelin, Pohjois-Karjalan, Kuopion, Keski-Suomen ja Vaasan läänit

Pohjois-Suomi

- Oulun ja Lapin läänit

TAULUKOISSA KÄYTETYT SYMBOLIT

Ei mitään ilmoitettavaa	-
Suure pienempi kuin puolet käytetystä yksiköstä	0
Tietoa ei ole saatu tai se on liian epävarma esitettäväksi

HUOMAUTUKSIA TAULUKOIHIN

Pyörityksistä johtuen tauluissa esiintyvät summat eivät aina täsmää

Prosentit on laskettu sadoiksi pyöritystyistä luvuista

1. Työvoima ja työvoimaan kuulumaton väestö sekä työttömät pääryhmittäin sukupuolen mukaan, syksy 1983
Arbetskraften och befolkning som ej hör till arbetskraften samt arbetslösa i huvudgrupper efter kön, hösten 1983

Sukupuoli - Kön Ikä - Ålder	Työikäinen väestö (15-64) i befolkningsårsräkningen (15-64)	Työvoima - Arbetskraften			Työvoimaan kuulumattomat - Befolkning ej i arbetskraften				
		Työlliset Sysselsatta	Työttömät yhteensä Arbetslösa i alls	Näistä: - Av dessa:		Opiskelijat Studerande	Kotital. työtä tekevät i hushållsarbete	Työkyvyttömit, eläkeläiset Arbetsoförmögna, pensionärer	Muut Övriga
				Lomautetut Permitterade	Työttömyyseläkeläiset personer med arbetslöshetspension				

1 000

Molemmat sukupuolet - Båda könen

15-64	3 313	2 358	152	5	26	374	138	251	41
15-24	748	323	45	..	-	330	13	5	32
25-44	1 523	1 332	46	..	-	43	67	32	4
45-64	1 042	702	62	..	26	1	58	214	5

Miehet - Män

15-64	1 656	1 221	78	3	14	189	2	130	36
15-24	382	156	25	..	-	168	0	3	30
25-44	781	711	25	..	-	21	0	20	4
45-64	493	354	27	..	14	0	2	108	2

Naiset - Kvinnor

15-64	1 657	1 137	74	2	12	184	136	121	5
15-24	366	167	20	..	-	162	13	2	2
25-44	742	621	20	..	-	22	66	12	0
45-64	549	349	34	..	12	1	56	107	3

2. Työvoimaan kuuluvuus iän ja sukupuolen mukaan, syksy 1983
Arbetskraftstillhörighet efter ålder och kön, hösten 1983

Sukupuoli - Kön Ikä - Ålder	Työikäinen väestö (15-64) Befolkning i ar- betsålder (15-64)	Työvoima Arbetskraften	Työvoimaan kuulumattomat - Befolkning ej i arbetskraften				
			Yhteensä Sammanlagt	Opiskelijat Studierande	Kotital.työtä tekevät I hushållsarbete	Työkyvyttömät, eläkeläiset Arbetsförmögna, pensionärer	Muut Övriga

1 000

Molemmat sukupuolet -
Båda könen

15-64	3 313	2 510	803	374	138	251	41
15-19	369	110	259	248	2	2	8
20-24	379	258	121	82	12	3	24
25-29	408	350	58	30	20	6	2
30-34	404	368	36	7	23	5	1
35-39	416	387	29	4	15	9	1
40-44	294	272	22	2	9	11	0
45-49	276	251	25	1	9	15	0
50-54	275	238	38	0	12	26	0
55-59	272	185	87	0	16	68	2
60-64	219	90	129	0	21	105	2

Miehet - Män

15-64	1 656	1 299	357	189	2	130	36
15-19	188	54	134	126	0	2	6
20-24	194	127	67	42	0	2	23
25-29	214	193	21	15	0	4	2
30-34	204	197	7	4	0	3	0
35-39	214	205	10	1	0	7	1
40-44	149	142	7	1	0	5	0
45-49	135	126	9	0	0	9	0
50-54	129	116	13	0	0	13	0
55-59	136	97	38	0	0	36	2
60-64	92	41	51	0	1	50	0

Naiset - Kvinnor

15-64	1 657	1 211	446	184	136	121	5
15-19	181	56	125	122	2	0	1
20-24	185	131	54	40	12	2	1
25-29	194	158	37	15	20	2	0
30-34	201	171	29	4	23	3	0
35-39	202	182	20	2	15	2	0
40-44	146	130	15	1	9	6	0
45-49	140	124	16	0	9	6	0
50-54	146	121	25	0	11	14	0
55-59	136	88	48	0	16	32	0
60-64	126	49	78	0	20	55	2

2a. Työvoimaan kuuluvuus iän ja sukupuolen mukaan, syksy 1983
Arbetskraftstillhörighet efter ålder och kön, hösten 1983

Sukupuoli - Kön Ikä - Ålder	Työkääinen väestö (15-64) Befolkning i ar- betsålder (15-64)	Työvoima- osuus Relativt arbetskraftstal	Työvoimaan kuulumattomat - Befolkning ej i arbetskraften					Muut övriga
			Yhteensä Sammanlagt	Opiskelijat Studerande	Kotital.työtä tekevät I hushållsarbete	Työkyyttömät, eläkeläiset Arbetsförmögna, pensionärer		
%								
Molemmat sukupuolet - Båda könen								
15-64	100,0	75,8	24,2	11,3	4,2	7,6	1,2	
15-19	100,0	29,9	70,1	67,1	0,4	0,5	2,1	
20-24	100,0	68,1	31,9	21,6	3,1	0,8	6,4	
25-29	100,0	85,8	14,2	7,5	4,9	1,5	0,4	
30-34	100,0	91,1	8,9	1,8	5,6	1,3	0,2	
35-39	100,0	93,0	7,0	0,9	3,6	2,2	0,3	
40-44	100,0	92,5	7,5	0,5	3,1	3,7	0,2	
45-49	100,0	91,0	9,0	0,2	3,3	5,5	0,0	
50-54	100,0	86,2	13,8	0,0	4,2	9,6	0,0	
55-59	100,0	68,2	31,8	0,1	6,0	24,8	0,9	
60-64	100,0	41,2	58,8	0,0	9,6	48,1	1,1	
Miehet - Män								
15-64	100,0	78,4	21,6	11,4	0,1	7,9	2,2	
15-19	100,0	28,9	71,1	66,9	0,0	0,8	3,5	
20-24	100,0	65,5	34,5	21,6	0,0	0,8	12,1	
25-29	100,0	90,0	10,0	7,1	0,0	2,1	0,8	
30-34	100,0	96,7	3,3	1,8	0,0	1,3	0,2	
35-39	100,0	95,5	4,5	0,6	0,0	3,3	0,6	
40-44	100,0	95,4	4,6	0,6	0,3	3,5	0,3	
45-49	100,0	93,5	6,5	0,0	0,0	6,5	0,0	
50-54	100,0	89,8	10,2	0,0	0,3	9,9	0,0	
55-59	100,0	71,7	28,3	0,3	0,3	26,4	1,4	
60-64	100,0	44,7	55,3	0,0	0,8	54,2	0,4	
Naiset - Kvinnor								
15-64	100,0	73,1	26,9	11,1	8,2	7,3	0,3	
15-19	100,0	31,0	69,0	67,3	0,8	0,2	0,6	
20-24	100,0	70,7	29,3	21,7	6,3	0,9	0,4	
25-29	100,0	81,1	18,9	7,8	10,3	0,8	0,0	
30-34	100,0	85,4	14,6	1,8	11,3	1,3	0,2	
35-39	100,0	90,3	9,7	1,2	7,4	1,1	0,0	
40-44	100,0	89,5	10,5	0,5	6,0	3,9	0,0	
45-49	100,0	88,6	11,4	0,4	6,5	4,5	0,0	
50-54	100,0	83,1	16,9	0,0	7,6	9,3	0,0	
55-59	100,0	64,7	35,3	0,0	11,7	23,2	0,4	
60-64	100,0	38,6	61,4	0,0	16,0	43,7	1,7	

3. Työvoimaan kuuluvuus sukupuolen ja lasten lukumäärän mukaan, syksy 1983
Arbetskraftstillhörighet efter kön och antalet barn, hösten 1983

Sukupuoli - Kön Lapseet - Barn	Työikäinen väestö (15-64) Befolkning i ar- betsålder (15-64)	Työvoima Arbetskraften	Työvoimaan kuulumattomat - Befolkning ej i arbetskraften				Muut Övriga
			Yhteensä Sammanlagt	* Opiskelijat Studerrande	Kotital.työtä tekevät I hushållsarbete	Työkyyttöömät, eläkeläiset Arbetsförmögna, pensionärer	
1 000							
<u>Molemmat sukupuolet - Båda könen</u>	3 313	2 510	803	374	138	251	41
Ei alle 18 v. lapsia - Har ej barn under 18 år	2 008	1 336	672	352	55	226	40
On alle 18 v. lapsia - Har barn under 18 år	1 304	1 173	131	22	83	25	1
1 lapsi - barn	608	548	61	12	30	18	1
2 lasta - barn	523	475	48	6	37	4	0
3- lasta - barn	173	151	22	3	16	3	0
On alle 7 v. lapsia Har barn under 7 år	631	546	85	14	64	5	1
<u>Miehet - Män</u>	1 656	1 299	357	189	2	130	36
Ei alle 18 v. lapsia - Har ej barn under 18 år	1 041	707	334	182	2	115	35
On alle 18 v. lapsia - Har barn under 18 år	614	591	23	7	0	15	1
1 lapsi - barn	271	258	13	3	0	10	0
2 lasta - barn	259	252	7	3	0	4	0
3- lasta - barn	83	81	2	1	0	2	0
On alle 7 v. lapsia Har barn under 7 år	306	296	10	4	0	4	1
<u>Naiset - Kvinnor</u>	1 657	1 211	446	184	136	121	5
Ei alle 18 v. lapsia - Har ej barn under 18 år	967	629	338	169	53	110	5
On alle 18 v. lapsia - Har barn under 18 år	690	582	108	15	83	10	0
1 lapsi - barn	337	289	48	10	30	8	0
2 lasta - barn	264	223	41	3	37	1	0
3- lasta - barn	90	70	20	2	16	1	0
On alle 7 v. lapsia - Har barn under 7 år	325	250	75	10	64	1	0

3a. Työvoimaan kuuluvuus sukupuolen ja lasten lukumäärän mukaan, syksy 1983
Arbetskraftstillhörighet efter kön och antalet barn, hösten 1983

Sukupuoli - Kön Lapset - Barn	Työikäinen väestö (15-64) Befolkning i arbetsåldern (15-64)	Työvoima Arbetskraften	Työvoimaan kuulumattomat - Befolkning ej i arbetskraften					Muut Övriga
			Yhteensä Sammanlagt	Opiskelijat Studerande	Kotital.työtä tekevät i hushållsarbete	Työkyvyttömät, eläkeläiset Arbetsoförmögna, pensionärer		
<u>Molemmat sukupuolet - Båda könen</u>	100,0	75,8	24,2	11,3	4,2	7,6	1,2	
Ei alle 18 v. lapsia - Har ej barn under 18 år	100,0	66,5	33,5	17,5	2,7	11,2	2,0	
On alle 18 v. lapsia - Har barn under 18 år	100,0	90,0	10,0	1,7	6,3	1,9	0,1	
1 lapsi - barn	100,0	90,0	10,0	2,0	4,9	2,9	0,1	
2 lasta - barn	100,0	90,8	9,2	1,2	7,1	0,9	0,1	
3- lasta - barn	100,0	87,2	12,8	1,9	9,3	1,6	0,0	
On alle 7 v. lapsia - Har barn under 7 år	100,0	86,5	13,5	2,3	10,2	0,8	0,2	
<u>Miehet - Män</u>	100,0	78,4	21,6	11,4	0,1	7,9	2,2	
Ei alle 18 v. lapsia - Har ej barn under 18 år	100,0	67,9	32,1	17,5	0,2	11,1	3,3	
On alle 18 v. lapsia - Har barn under 18 år	100,0	96,3	3,7	1,1	0,0	2,4	0,2	
1 lapsi - barn	100,0	95,2	4,8	1,0	0,0	3,5	0,3	
2 lasta - barn	100,0	97,2	2,8	1,2	0,0	1,5	0,2	
3- lasta - barn	100,0	97,2	2,8	0,9	0,0	1,9	0,0	
On alle 7 v. lapsia - Har barn under 7 år	100,0	96,8	3,2	1,4	0,0	1,3	0,4	
<u>Naiset - Kvinnor</u>	100,0	73,1	26,9	11,1	8,2	7,3	0,3	
Ei alle 18 v. lapsia - Har ej barn under 18 år	100,0	65,0	35,0	17,5	5,5	11,4	0,5	
On alle 18 v. lapsia - Har barn under 18 år	100,0	84,3	15,7	2,2	12,0	1,5	0,0	
1 lapsi - barn	100,0	85,9	14,1	2,8	8,8	2,5	0,0	
2 lasta - barn	100,0	84,5	15,5	1,2	14,0	0,3	0,0	
3- lasta - barn	100,0	77,9	22,1	2,8	17,9	1,4	0,0	
On alle 7 v. lapsia - Har barn under 7 år	100,0	76,9	23,1	3,0	19,7	0,4	0,0	

4. Työvoimaan kuuluva asuinalueen ja sukupuolen mukaan, syksy 1983
Arbetskraftstillhörighet efter bosättningsområde och kön, hösten 1983

Sukupuoli - Kön Asuinalue - Bosättningsområde	Työikäinen väestö (15-64) Befolkning i ar- betsålder (15-64)	Työvoima Arbetskraften		Työvoimaan kuulumattomat - Befolkning ej i arbetskraften					
		1 000	%	1 000	%	Yhteensä Sammanlagt	Opiskelijat Studerande	Kotital.työtä tekevät i hushållsarbete	Työkyvyttömät, eläkeläiset Arbetsförmögna, pensionärer
<u>Molemmat sukupuolet - Båda könen</u>	1 000	%	1 000	%	%	%	%	%	%
Koko maa - Hela landet	3 313	100,0	2 510	75,8	24,2	11,3	4,2	7,6	1,2
Pääkaupunkiseutu - Huvudstadsregionen	552	100,0	450	81,6	18,4	9,6	3,5	4,3	1,0
Muu Etelä-Suomi - Övriga Södra Finland	1 442	100,0	1 089	75,5	24,5	11,3	4,3	7,5	1,3
Kaupungit - Städer	864	100,0	657	76,0	24,0	11,1	3,8	7,5	1,5
Muut kunnat - Övriga kommuner	578	100,0	432	74,8	25,2	11,6	5,1	7,6	0,9
Väli-Suomi - Mellersta Finland	893	100,0	657	73,6	26,4	11,8	4,3	9,1	1,2
Kaupungit - Städer	404	100,0	300	74,2	25,8	12,2	3,6	9,0	1,0
Muut kunnat - Övriga kommuner	488	100,0	357	73,0	27,0	11,4	4,8	9,3	1,4
Pohjois-Suomi - Norra Finland	426	100,0	314	73,6	26,4	12,2	4,2	8,8	1,3
Kaupungit - Städer	186	100,0	137	73,4	26,6	13,5	4,4	7,4	1,4
Muut kunnat - Övriga kommuner	240	100,0	177	73,7	26,3	11,1	4,1	9,8	1,2
<u>Naiset - Kvinnor</u>									
Koko maa - Hela landet	1 657	100,0	1 211	73,1	26,9	11,1	8,2	7,3	0,3
Pääkaupunkiseutu - Huvudstadsregionen	290	100,0	232	79,8	20,2	9,2	6,5	4,2	0,3
Muu Etelä-Suomi - Övriga Södra Finland	720	100,0	527	73,2	26,8	10,9	8,6	7,0	0,3
Kaupungit - Städer	446	100,0	332	74,6	25,4	11,1	7,3	6,6	0,3
Muut kunnat - Övriga kommuner	275	100,0	195	70,9	29,1	10,7	10,8	7,5	0,1

Väli-Suomi - Mellersta Finland	440	100,0	307	69,9	30,1	12,1	8,4	9,3	0,3
Kaupungit - Städer	202	100,0	144	71,1	28,9	11,7	6,9	10,0	0,2
Muut kunnat - Övriga kommuner	238	100,0	164	68,9	31,1	12,5	9,6	8,7	0,3
Pohjois-Suomi - Norra Finland	207	100,0	145	70,0	30,0	12,3	8,7	8,5	0,5
Kaupungit - Städer	95	100,0	66	69,0	31,0	13,0	8,6	8,3	1,0
Muut kunnat - Övriga kommuner	112	100,0	79	70,9	29,1	11,7	8,8	8,6	0,0

5. Työvoimaan kuuluvuus yleissivistävän koulutuksen ja sukupuolen mukaan, syksy 1983
Arbetskraftstillhörighet efter allmänbildande utbildning och kön, hösten 1983

Sukupuoli - Kön Yleissivistävä koulutus Allmänbildande utbildning	Työkäitäinen väestö (15-64) Befolkning i ar- betsbilder (15-64)		Työvoima Arbetskraften		Työvoimaan kuulumattonat - Befolkning ej i arbetskraften				
	1 000	%	1 000	%	Yhteensä Sammanlagt	Opiskelijat Studierande	Kotital.työtä tekevät i hushållsarbete	Työkyyttöömät, ei-äkeläiset Arbetsförbögna, pensionärer	Muut Övriga
<u>Molemmat sukupuolet - Båda könen</u>									
Yhteensä - Sammanlagt	3 313	100,0	2 510	75,8	24,2	11,3	4,2	7,6	1,2
Kansakoulu tai vähemmän - Folkskola eller mindre	1 868	100,0	1 463	78,3	21,7	4,4	5,0	11,8	0,6
Keski- tai peruskoulu - Mellan- eller grundskola	877	100,0	611	69,7	30,3	22,9	3,4	2,0	2,0
Ylioppilastutkinto - Studentexamen	556	100,0	431	77,6	22,4	16,3	2,8	0,9	2,3
Tuntematon - Okänd	12	100,0	4	31,5	68,5	0,0	0,0	68,5	0,0
<u>Miehet - Män</u>									
Yhteensä - Sammanlagt	1 656	100,0	1 299	78,4	21,6	11,4	0,1	7,9	2,2
Kansakoulu tai vähemmän - Folkskola eller mindre	993	100,0	822	82,7	17,3	4,2	0,2	12,0	0,8
Keski- tai peruskoulu - Mellan- eller grundskola	418	100,0	287	68,6	31,4	26,1	0,0	1,4	3,9
Ylioppilastutkinto - Studentexamen	239	100,0	188	78,7	21,3	15,9	0,0	0,5	4,9
Tuntematon - Okänd	6
<u>Naiset - Kvinnor</u>									
Yhteensä - Sammanlagt	1 657	100,0	1 211	73,1	26,9	11,1	8,2	7,3	0,3
Kansakoulu tai vähemmän - Folkskola eller mindre	876	100,0	642	73,3	26,7	4,6	10,4	11,5	0,3
Keski- tai peruskoulu - Mellan- eller grundskola	459	100,0	324	70,7	29,3	20,0	6,5	2,5	0,3
Ylioppilastutkinto - Studentexamen	317	100,0	244	76,8	23,2	16,6	4,9	1,2	0,4
Tuntematon - Okänd	6

6. Työvoiman kuuluuus koulutukseen ja sukupuolen mukaan, syksy 1983
Arbetskraftstillhörighet efter utbildningsnivå och kön, hösten 1983

Sukupuoli - Kön Koulutusaste Utbildningsnivå	Työkäikinen väestö (15-64) Befolkning i arbetsålder (15-64)		Työvoima Arbetskraften		Työvoiman kuulumattomat - Befolkning ej i arbetskraften						
	1 000	%	1 000	%	Yhteensä Sammanlagt	Opiskelijat Studerande	Kotital.työtä tekevät i hushållsarbete	Työkyvyttömmät, eläkeläiset Arbetsoförmögna, pensionärer	Muut övriga	%	%
<u>Molemmat sukupuolet - Båda könen</u>											
Yhteensä - Sammanlagt	3 313	100,0	2 510	75,8	24,2	11,3	4,2	7,6		1,2	
Perusaste - Grundnivå	1 742	100,0	1 174	67,4	32,6	15,0	4,7	11,9		1,1	
Keskiaste - Mellannivå	1 263	100,0	1 059	83,8	16,2	8,1	3,6	2,8		1,7	
Alimpi - Lägre	834	100,0	723	86,8	13,2	4,2	4,0	3,5		1,5	
Ylempi - Högre	430	100,0	336	78,1	21,9	15,7	2,7	1,5		2,0	
Korkea-aste - Högre nivå	302	100,0	274	90,5	9,5	3,4	3,3	2,6		0,2	
Tuntematon - Okänd	4	
<u>Miehet - Män</u>											
Yhteensä - Sammanlagt	1 656	100,0	1 299	78,4	21,6	11,4	0,1	7,9		2,2	
Perusaste - Grundnivå	861	100,0	602	69,9	30,1	15,5	0,2	12,6		1,7	
Keskiaste - Mellannivå	654	100,0	564	86,1	13,9	7,8	0,0	3,0		3,2	
Alimpi - Lägre	438	100,0	390	89,0	11,0	4,3	0,0	3,7		2,9	
Ylempi - Högre	216	100,0	174	80,2	19,8	14,8	0,0	1,4		3,6	
Korkea-aste - Högre nivå	140	100,0	133	94,9	5,1	3,5	0,0	1,3		0,3	
Tuntematon - Okänd	-	-	-	-	-	-	-	-		-	
<u>Naiset - Kvinnor</u>											
Yhteensä - Sammanlagt	1 657	100,0	1 211	73,1	26,9	11,1	8,2	7,3		0,3	
Perusaste - Grundnivå	882	100,0	572	64,9	35,1	14,5	9,1	11,1		0,4	
Keskiaste - Mellannivå	609	100,0	495	81,4	18,6	8,4	7,4	2,7		0,1	
Alimpi - Lägre	396	100,0	333	84,3	15,7	4,0	8,4	3,3		0,0	
Ylempi - Högre	213	100,0	162	76,0	24,0	16,6	5,4	1,6		0,4	
Korkea-aste - Högre nivå	162	100,0	140	86,6	13,4	3,3	6,2	3,7		0,2	
Tuntematon - Okänd	4	

7. Työvoimaan kuuluva koulutusalen ja sukupuolen mukaan, syksy 1983
Arbetskraftstillhörighet efter utbildningsområde och kön, hösten 1983

Koulutusala - Utbildningsområde Sukupuoli - Kön	Työkäinen väestö (15-64) Befolkning i arbetsålder (15-64)		Työvoima Arbetskraften		Työvoimaan kuulumattomat - Befolkning ej i arbetskraften					
	1 000	%	1 000	%	Yhteensä Sammanlagt	Opiskelijat Studerande	Kotital.työtä tekevät I hushållsarbete	Työkyvyttömät, eläkeläiset Arbetsförmögna, pensionärer	Muut övrige	
Yhteensä - Sammanlagt	MS* N	3 313 1 657	100,0 100,0	2 510 1 211	75,8 73,1	24,2 26,9	11,3 11,1	4,2 8,2	7,6 7,3	1,2 0,3
Ei perusk. jälk. koulutusta - Ingen utbildning efter grundnivå	MS N	1 742 882	100,0 100,0	1 174 572	67,4 64,9	32,6 35,1	15,0 14,5	4,7 9,1	11,9 11,1	1,1 0,4
Anmatillisesti eriy- tymätön koulutus - Icke yrkesinriktad utbild- ning	MS N	193 101	100,0 100,0	115 63	59,9 62,7	40,1 37,3	33,0 31,8	1,7 3,3	1,1 1,4	4,2 0,8
Humanistinen ja esteett. koulutus - Humanistisk och estetisk utbildning	MS N	45 33	100,0 100,0	39 28	87,3 84,0	12,7 16,0	8,4 10,2	3,4 4,5	1,0 1,3	0,0 0,0
Opettajakoulutus - Läroarbetsutbildning	MS N	55 40	100,0 100,0	48 35	87,2 86,3	12,8 13,7	2,2 1,9	6,9 9,5	3,7 2,2	0,0 0,0
Kauppa-alan ja yht.kunn. koulutus - Utbildning för handel samt samhällsvet. utbildning	MS N	290 198	100,0 100,0	268 180	92,4 91,1	7,6 8,9	1,9 1,4	4,1 6,0	1,4 1,6	0,3 0,0
Teollisuuden ja teknikan koulutus - Utbildning för in- dustri och teknik	MS N	563 108	100,0 100,0	505 88	89,6 82,1	10,4 17,9	4,0 4,7	1,9 9,8	2,7 3,4	1,8 0,0
Liikenteen ja tietö- liikenteen koulutus - Utbildning för tran- sport och kommuni- kation	MS N	25 6	100,0 ..	23 ..	89,5 ..	10,5 ..	4,4 ..	1,5 ..	4,7 ..	0,0 ..
Hoitoalojen koulutus - Utbildning för vårdyrken	MS N	128 117	100,0 100,0	109 99	85,6 84,6	14,4 15,4	2,6 2,8	6,8 7,4	5,1 5,2	0,0 0,0

Maa- ja metsä- talouden koulutus - Utbildning för lant- och skogsbruk	MS	93	100,0	79	84,6	15,4	3,3	3,1	6,2	2,8
	N	24	100,0	19	77,7	22,3	3,2	11,8	7,3	0,0
Muiden erikois- alojen koulutus - Utbildning för andra specialyrken	MS	178	100,0	149	83,8	16,2	4,8	7,3	3,9	0,2
	N	148	100,0	122	82,1	17,9	5,7	8,7	3,2	0,3

*MS = Molemmat sukupuolet - Båda könen
N = Naiset - Kvinnor

8. Työvoimaan kuulumattomien tutkimushetken opiskelun ja sukupuolen mukaan, syksy 1983
Arbetskraftstillhörighet efter studier vid undersökningstidpunkten och efter kön, hösten 1983

Sukupuoli - Kön Opiskelu - Studier	Työkäinen väestö (15-64) Befolkning i ar- betsålder (15-64)	Työvoima Arbetskraften	Työvoimaan kuulumattomat - Befolkning ej i arbetskraften		
			Yhteensä Sammanlagt	Opiskelijat Studerande	Muut Övriga
1 000					
<u>Molemmat sukupuolet - Båda könen</u>					
Yhteensä - Sammanlagt	3 313	2 510	803	374	430
Ei opiskele - Studerar inte	2 813	2 394	420	2	417
Opiskelee - Studerar	490	115	375	371	4
Peruskoulussa tai lukiossa - I grundskola eller gymnasium	208	31	177	175	2
Ammatill. oppilaitoksessa *) - Vid yrkesläroanstalt *)	171	31	140	140	0
Yliopistossa tai korkeakoulussa - Vid universitet eller högskola	111	53	58	56	2
Tuntematon - Okänd	8	0	8	0	8
<u>Miehet - Män</u>					
Yhteensä - Sammanlagt	1 656	1 299	357	189	168
Ei opiskele - Studerar inte	1 409	1 246	163	1	162
Opiskelee - Studerar	243	52	191	188	3
Peruskoulussa tai lukiossa - I grundskola eller gymnasium	87	9	79	78	0
Ammatill. oppilaitoksessa *) - Vid yrkesläroanstalt *)	96	13	83	83	0
Yliopistossa tai korkeakoulussa - Vid universitet eller högskola	59	30	29	27	2
Tuntematon - Okänd	3

<u>Naiset - Kvinnor</u>							
Yhteensä - Sammanlagt	1 657	1 211	446	184	262		
Ef opiskele - Studerar inte	1 404	1 148	257	1	256		
Opiskelee - Studerar	248	63	184	183	2		
Peruskoulussa tai lukiossa - I grundskola eller gymnasium	121	23	98	97	2		
Ammattil. oppilaitoksessa *) - Vid yrkesläroanstalt *)	75	18	57	57	0		
Yliopistossa tai korkeakoulussa - Vid universitet eller högskola	52	23	29	29	0		
Tuntematon - Okänd	5		

*) Ml. työllisyysammattikurssilaiset
Inkl. personer på sysselsättningskurs

9. Työkokemus työvoimaan kuuluvuuden, iän ja sukupuolen mukaan, syksy 1983
Arbetserfarenhet efter arbetskraftstillhörighet, ålder och kön, hösten 1983

Sukupuoli - Kön Ikä - Ålder	Työikäinen väestö (15-64) Befolkning i ar- betsålder (15-64)	Työvoima Arbetskraften	Työvoimaan kuulumattomat - Befolkning ej i arbetskraften				
			Yhteensä Sammanlagt	Opiskelijat Studenter	Kotital. työtä tekevät I hushållsarbete	Työkyyttöömät, eläkeläiset Arbetsförmögna, pensionärer	Muut Övriga

Työkokemus (vuosien keskiarvo) - Arbetserfarenhet (årmedeltal)

Molemmat sukupuolet -
Båda könen

15-64	16,2	17,8	11,1	1,1	11,2	27,7	5,8
15-19	0,3	0,9	0,1	0,1	0,6
20-24	2,9	3,5	1,6	1,6	2,4	..	1,5
25-34	9,7	10,1	5,8	4,5	7,2	3,5	..
35-44	18,4	18,9	11,9	..	10,6	12,6	..
45-54	27,5	28,4	20,5	..	13,4	24,0	..
55-64	33,5	36,1	30,0	..	18,4	32,5	..

Miehet - Män

15-64	17,5	19,0	12,1	1,1	..	30,6	4,6
15-19	0,3	0,9	0,1	0,1	0,7
20-24	3,0	3,8	1,6	1,7	1,4
25-34	10,2	10,6	4,4	4,3	..	3,8	..
35-44	20,0	20,2	15,0	14,9	..
45-54	30,9	31,3	26,5	26,5	..
55-64	38,3	39,0	37,3	37,2	..

Naiset - Kvinnor

15-64	14,8	16,4	10,3	1,1	11,0	24,5	..
15-19	0,3	0,8	0,1	0,1
20-24	2,8	3,3	1,7	1,5	2,4
25-34	9,0	9,6	6,3	4,7	7,2
35-44	16,8	17,5	10,4	..	10,5	8,6	..
45-54	24,3	25,5	17,1	..	13,1	21,2	..
55-64	29,3	33,2	24,8	..	17,9	27,8	..

10. Työvoimaan kuuluva siviilisäädyn ja sukupuolen mukaan, syksy 1983
Arbetskraftstillhörighet efter civilstånd och kön, hösten 1983

Sukupuoli - Kön Siviilisäätty - Civilstånd	Työkäitinen väestö (15-64) Befolkning i arbetsålder (15-64)	Työvoima Arbetskraften		Työvoimaan kuulumattomat - Befolkning ej i arbetskraften						
		1 000	%	1 000	%	Yhteensä Sammanlagt	Opiskelijat Studerande	Kotital.työtä tekevät i hushållsarbete	Työkyyttömät, eläkeläiset Arbetsoförmögna, pensionärer	Muut Övriga
Molemmat sukupuolet - Båda könen										
Yhteensä - Sammanlagt	3 313	100,0	2 510	75,8	24,2	11,3	4,2	7,6	1,2	
Naimisissa - Giffta	1 869	100,0	1 581	84,6	15,4	1,4	6,3	7,5	0,2	
Ei naimisissa - Ej giffta	1 444	100,0	928	64,3	35,7	24,1	1,5	7,6	2,5	
Avoliitossa olevat - Sammanboende	235	100,0	202	86,0	14,0	7,0	3,6	3,2	0,2	
Muut - Övriga	1 209	100,0	726	60,1	39,9	27,4	1,0	8,5	3,0	
Naimisissa tai avoliitossa - Giffta eller sammanboende	2 103	100,0	1 783	84,8	15,2	2,0	6,0	7,1	0,2	
Miehet - Män										
Yhteensä - Sammanlagt	1 656	100,0	1 299	78,4	21,6	11,4	0,1	7,9	2,2	
Naimisissa - Giffta	932	100,0	833	89,3	10,7	1,1	0,1	9,0	0,5	
Ei naimisissa - Ej giffta	723	100,0	466	64,4	35,6	24,7	0,2	6,4	4,4	
Avoliitossa olevat - Sammanboende	118	100,0	108	90,9	9,1	6,1	0,0	2,6	0,4	
Muut - Övriga	605	100,0	358	59,2	40,8	28,3	0,2	7,1	5,2	
Naimisissa tai avoliitossa - Giffta eller sammanboende	1 050	100,0	940	89,5	10,5	1,7	0,1	8,3	0,5	
Naiset - Kvinnor										
Yhteensä - Sammanlagt	1 657	100,0	1 211	73,1	26,9	11,1	8,2	7,3	0,3	
Naimisissa - Giffta	937	100,0	749	79,9	20,1	1,6	12,4	6,1	0,0	
Ei naimisissa - Ej giffta	720	100,0	462	64,2	35,8	23,5	2,8	8,9	0,7	
Avoliitossa olevat - Sammanboende	116	100,0	94	81,0	19,0	8,0	7,2	3,8	0,0	
Muut - Övriga	604	100,0	368	60,9	39,1	26,5	1,9	9,9	0,8	
Naimisissa tai avoliitossa - Giffta eller sammanboende	1 053	100,0	843	80,0	20,0	2,3	11,8	5,8	0,0	

11. Työvoimaan kuuluva puolison toiminnan ja sukupuolen mukaan, syksy 1983
Arbetskraftstillhörighet efter makans/makens verksamhet och kön, hösten 1983

Sukupuoli - Kön Puolison toiminta *) Makens/makens verksamhet *)	Työkääinen väestö (15-64) Befolkning i ar- betsålder (15-64)		Työvoima Arbetskraften		Työvoimaan kuulumattomat - Befolkning ej i arbetskraften									
	1 000	%	1 000	%	Yhteensä Sammanlagt	Opiskelijat Studerande	Kotital.työtä tekevät i hushållsarbete	Työkyyttömmät, eläkeläiset Arbetsoförmögna, pensionärer	Muut Övriga	1 000	%			
Molemmat sukupuolet, avio- tai avopuolison toiminta - Båda könen, makans/makens eller sambons verksamhet	2 103	100,0	1 783	84,8	320	15,2	42	2,0	125	6,0	148	7,1	5	0,2
Yhteensä - Sammanlagt	1 659	100,0	1 464	88,3	195	11,7	30	1,8	101	6,1	62	3,7	2	0,1
Työllinen - Sysselsatt	60	100,0	46	76,8	14	23,2	0	0,7	2	2,4	11	18,1	1	2,0
Työtön - Arbetslös	41	100,0	32	77,1	9	22,9	8	18,9	2	4,0	0	0,0	0	0,0
Opiskelija - Studerande	151	100,0	131	87,1	19	12,9	1	0,6	1	0,6	17	11,2	1	0,5
Kotital.työtä tekevä - i hushållsarbete	168	100,0	92	55,0	76	45,0	1	0,5	19	11,1	56	33,4	0	0,0
Työkyyttöni, eläkkeellä - Arbetsoförmögen, pensionär	8	100,0	7	87,5	1	12,5	0	0,0	0	0,0	1	12,5	0	0,0
Muut - Övriga	17	100,0	12	68,0	5	32,0	2	11,8	0	2,2	3	15,8	0	2,2
Tuntematon - Okänd														
Miehet, vaimon toiminta - Män, hustruns verksamhet	1 050	100,0	940	89,5	110	10,5	18	1,7	1	0,1	87	8,3	5	0,5
Yhteensä - Sammanlagt	783	100,0	727	92,8	56	7,2	11	1,4	0	0,0	43	5,5	2	0,2
Työllinen - Sysselsatt	31	100,0	25	82,5	5	17,5	0	1,3	0	0,0	4	12,2	1	4,0
Työtön - Arbetslös	28	100,0	23	83,9	4	16,1	4	16,1	0	0,0	0	0,0	0	0,0
Opiskelija - Studerande	149	100,0	131	87,6	18	12,4	1	0,6	0	0,0	17	11,3	1	0,5
Kotital.työtä tekevä - i hushållsarbete	48	100,0	25	51,5	23	48,5	0	0,8	0	0,8	22	46,9	0	0,0
Työkyyttöni, eläkkeellä - Arbetsoförmögen, pensionär	3	100,0	2	66,7	1	33,3	0	0,0	0	0,0	1	33,3	0	0,0
Muut - Övriga	9	100,0	7	74,1	2	25,9	1	9,5	0	0,0	1	12,3	0	4,1
Tuntematon - Okänd														

Naiset, miehen toiminta -
Kvinnor, mannens verksamhet

	1 053	100,0	843	80,0	210	20,0	24	2,3	125	11,8	61	5,8	-	-
Yhteensä - Sammanlagt														
Työllinen - Sysselsatt	876	100,0	737	84,2	139	15,8	19	2,2	100	11,5	19	2,2	-	-
Työtön - Arbetslös	30	100,0	21	71,0	9	29,0	0	0,0	2	4,9	7	24,1	-	-
Opiskelija - Studerande	14	100,0	9	63,3	5	36,7	3	24,6	2	12,1	0	0,0	-	-
Kotital.työtä tekevä - I hushållsarbete	1
Työkyvytön, eläkkeellä - Arbetsoförmögen, pensionär	120	100,0	68	56,4	52	43,6	0	0,0	18	15,2	34	28,0	-	-
Muut - Övriga	5
Tuntematon - Okänd	8

*) Naimisissa tai avoliitossa olevien
Gifta eller sammanboende

13. Naimisissa tai avoliitossa olevien naisten työvoiman kuuluvuus koulutusasteen, iän ja lasten lukumäärän mukaan, syksy 1983
Giffa eller sammanboende kvinnors arbetskraftstillhörighet efter utbildningsnivå, ålder och antalet barn, hösten 1983

Lapset - Barn Ikä - Ålder Koulutus - Utbildning	Työikäinen väestö (15-64) Befolkning i arbetsålder (15-64)		Työvoima - Arbetskraften		Työvoimaan kuulumattomat - Befolkning ej i arbetskraften					
	1 000	%	1 000	%	Näistä: - Av dessa: Ättilyslömalla på moderskapsledighet	Yhteensä Sammanlagt	Opiskelijat Studerande	Kotital.työtä tekevät I hushållsarbete	Muut Övriga	
	300	100,0	229	76,3	33	10,9	23,7	2,7	20,7	0,3
Naiset, joilla on alle 7-vuotiaita lapsia - Kvinnor, som har barn under 7 år I alle 7 v. lapsi - I barn under 7 år	208	100,0	167	80,1	19	9,0	19,9	3,8	16,0	0,2
Naiset - Kvinnor 15-64	24	100,0	15	63,5	2	7,9	36,5	8,2	28,4	0,0
25-29	54	100,0	44	81,3	9	16,5	18,7	5,2	13,5	0,0
30-34	61	100,0	50	80,8	6	10,4	19,2	1,9	17,2	0,0
35-64	69	100,0	58	84,3	2	2,3	15,7	2,8	12,4	0,5
Koulutusaste - Utbildningsnivå										
Perusaste tai väh. - Grundnivå eller mindre	66	100,0	51	77,8	3	4,8	22,2	2,2	20,0	0,0
Keskiaste - Mellannivå	111	100,0	89	80,5	11	9,7	19,5	4,0	15,5	0,0
Alimpi - Lägre	74	100,0	61	81,9	5	6,7	18,1	1,7	16,4	0,0
Ylempi - Högre	37	100,0	28	77,5	6	15,5	22,5	8,7	13,8	0,0
Korkea-aste - Högre nivå	31	100,0	26	84,7	5	15,5	15,3	6,3	7,9	1,2
2 tai useampia alle 7 v. lapsia - 2 eller flere barn under 7 år										
Naiset - Kvinnor 15-64	92	100,0	62	67,6	14	15,2	32,4	0,4	31,5	0,5
15-24	10	100,0	6	56,8	2	15,5	43,2	0,0	43,2	0,0
25-29	32	100,0	21	66,0	6	17,7	34,0	1,2	32,8	0,0
30-34	34	100,0	24	69,9	5	13,7	30,1	0,0	28,8	1,3
35-64	17	100,0	12	72,3	2	13,4	27,7	0,0	27,7	0,0
Koulutusaste - Utbildningsnivå										
Perusaste tai väh. - Grundnivå eller mindre	30	100,0	18	60,9	3	10,4	39,1	0,0	37,6	1,5
Keskiaste - Mellannivå	41	100,0	27	66,7	7	16,5	33,3	0,9	32,4	0,0
Alimpi - Lägre	26	100,0	16	63,0	5	19,5	37,0	0,0	37,0	0,0
Ylempi - Högre	15	100,0	11	73,3	2	11,6	26,7	2,6	24,1	0,0
Korkea-aste - Högre nivå	22	100,0	17	78,5	4	18,9	21,5	0,0	21,5	0,0

14. Alle kouluikäisten lasten päivähoito vanhempien työvoiman kuuluvuuden ja siviilisäädyn mukaan, syksy 1983 (Kokopäivähoitomuoto)
 Dagvårdsform för barn under skoleåldern efter föräldrarnas arbetskraftstillhörighet och civilstånd, hösten 1983 (Heldagsvård)

Kokopäivähoitomuoto Heldagsvårdform	Lapset yhteensä Barn i n a l l e s	Työvoimaan kuuluvat vanhemmat - Föräldrar i arbetskraften						Palkansaajäädit (ei äitiyslomalla) Löntagarmödrar (Icke på moderskapsledighet)		
		Yhteensä Sammanlagt	Isät Fäder	Äidit - Mödrar		Muut Övriga	Yhteensä Sammanlagt	Naimisissa *) Gifta *)	Muut Övriga	
				Yhteensä Sammanlagt	Naimisissa*) Gifta*)					
Yhteensä - Sammanlagt	100,0	100,0	100,0	100,0	100,0	100,0	100,0	100,0	100,0	100,0
Kotona äidin, isän tai muun perheenjäsenen hoidossa - Hemma i moderns, faders eller annan familjemedlems vård	57,7	51,9	57,7	44,7	47,0	16,1	25,7	27,7	4,3	
Kotona ruokakuntaan kuulumatto- man sukulaisten hoidossa - Hemma i vård hos släkting som inte hör till hushållet	1,7	1,9	1,6	2,3	2,5	0,0	3,3	3,6	0,0	
Kotona apulaisen tai päivä- hoitajan hoidossa - Hemma i hembiträdes/dagvårdares vård	2,9	3,4	3,2	3,8	4,1	0,0	4,7	5,2	0,0	
Kunnallisessa päiväkodissa - I kommunalt daghem	12,7	14,4	13,2	15,9	13,9	41,1	21,7	19,1	48,9	
Yksityisessä päiväkodissa - I privat daghem	1,4	1,6	1,1	2,3	2,4	1,8	3,3	3,4	2,1	
Kunnallisessa ohjatussa perhepäivähoitossa - I kom- munalt ledd familjedagvård	11,6	13,5	10,7	17,0	16,4	25,0	23,0	22,7	25,5	
Valvotussa tai muussa perhepäivähoitossa - I överva- kad eller annan familjedagvård	10,6	11,8	11,3	12,4	12,2	14,3	16,4	16,3	17,0	
Muu hoitomuoto - Annan vårdform	1,4	1,5	1,4	1,6	1,5	1,8	2,0	2,0	2,1	

*) Ml. avollitossa olevat - Inkl. sammanboende

15. Työelämään siirtymishalukkuus iän ja sukupuolen mukaan, syksy 1983
Villighet att börja arbeta efter ålder och kön, hösten 1983

Sukupuoli - Kön Ålder - Alder	Työvoimaan kuulumat yhteensä i arbeitskraften i allas		Siirtyisi työelämään - Villiga att börja arbeta					Ei siirtynyt, Ei osaa sanoa Ej villiga, Kan inte säga		Ei kysytty - Ej tillfrågade			
	1000	%	1000	%	1000	1000	1000	1000	%	1000	Varusmiehet Beväringar	Työkyvyttömmät Arbetsförmögna	Muut *) Övriga *)
<u>Molemmat sukupuolet - Båda könen</u>													
15-64	803	440 54,8	50	91	265	35	98	12,2	29	211	26		
15-24	380	330 86,8	25	56	221	27	1	0,2	28	5	17		
25-34	94	68 72,0	8	25	32	4	8	9,1	1	11	6		
35-44	52	23 45,3	6	6	11	1	8	14,5	0	20	0		
45-54	63	8 13,1	4	2	1	1	13	21,3	0	40	1		
55-64	215	11 5,1	7	2	0	2	68	31,5	0	135	2		
<u>Miehet - Män</u>													
15-64	357	182 50,9	16	31	121	15	22	6,3	29	111	13		
15-24	201	162 80,5	12	24	113	13	0	0,0	28	3	8		
25-34	28	16 58,3	2	7	7	0	1	2,9	1	7	3		
35-44	17	2 15,0	1	0	0	0	1	7,8	0	12	0		
45-54	22	0 0,0	0	0	0	0	0	1,8	0	21	0		
55-64	90	2 1,7	1	0	0	0	20	22,2	0	68	0		
<u>Naiset - Kvinnor</u>													
15-64	446	258 57,8	34	60	144	20	76	16,9	-	100	13		
15-24	179	168 93,9	14	32	108	14	1	0,4	-	2	9		
25-34	66	51 77,8	6	18	24	3	8	11,7	-	4	3		
35-44	35	21 59,7	4	6	10	1	6	17,6	-	8	0		
45-54	41	8 20,1	4	2	1	1	13	31,8	-	19	0		
55-64	126	10 7,6	6	2	0	2	48	38,1	-	67	1		

*) Työvoiman kuuluvuutta koskevat perustiedot saatu ns. sijaisvastaajalta
Bakgrundsuppgifterna om arbeitskraftstillhörighet har erhållits av s.k. ersättare

16. Työelämään siirtymishalukkuus asuinalueen ja koulutusasteen mukaan, syksy 1983
 Villighet att börja arbeta efter bosättningsområde och utbildningsnivå, hösten 1983

Asuinalue Bosättningsområde Koulutusaste utbildningsnivå	Työvoimaan kuulumatto- mat yhteensä Befolkning ej i arbetskraft - en inalles		Siirtynyt työelämään - Villiga att börja arbeta					Ei siirtynyt, Ei osaa sanoa Ej villiga Kan ej säga		Ei kysytty - Ej tillfrågade		Muut *) Övriga *)		
	1000	%	1000	%	1000	%	1000	%	1000	%	1000		%	1000
			Yhteensä Sammanlagt	Heti (Piilo- työttömät) Genast (Dolt arbetslösa)	Vuoden kuluessa Inom ett år	Muuhemmin Senare	Ei osaa sanoa Kan inte säga		Varusmiehet Beväringar	Työkyvyttömmät Arbetsför- mögna				
Asuinalue - Bosättningsområde														
Koko maa - Hela landet	803	440 54,8	50	91	265	35	98 12,2	29	211	26				
Pääkaupunkiseutu - Huvudstadsregionen	101	60 59,3	7	12	37	4	13 13,0	4	19	5				
Muu Etelä-Suomi - Övriga södra Finland	353	194 54,9	19	34	118	22	51 14,3	14	85	10				
Kaupungit - Städer Muut kunnat - Övriga kommuner	207	112 53,9	12	21	65	14	33 16,0	9	49	5				
146	82 56,2	8	13	53	8	18 12,1		5	37	4				
Väli-Suomi - Mellansta Finland	236	123 52,0	14	30	74	6	24 10,4	8	73	9				
Kaupungit - Städer Muut kunnat - Övriga kommuner	104	54 52,1	6	14	34	1	10 10,0	4	31	5				
132	68 51,9	8	16	40	5	14 10,8		4	42	4				
Pohjois-Suomi - Norra Finland	113	63 56,2	9	14	37	3	9 8,3	4	33	3				
Kaupungit - Städer Muut kunnat - Övriga kommuner	50	29 58,8	4	8	16	2	6 13,1	1	12	1				
63	34 54,1	6	6	21	1	3 4,6		2	22	2				
Koulutusaste - Utbildningsnivå														
Yhteensä - Sammanlagt	803	440 54,8	50	91	265	35	98 12,2	29	211	26				
Perusaste tai väh. - Grundnivå eller mindre	568	298 52,5	35	49	185	29	66 11,7	10	179	14				
Keskiaste - Mellannivå	204	125 61,1	12	36	73	5	22 10,8	18	29	10				
Alempi - Lägre	110	55 50,2	7	18	30	2	16 14,5	11	25	4				
Ylempi - Högre	94	70 73,8	5	18	44	4	6 6,4	7	4	7				
Korkea-aste - Högre nivå	29	16 54,3	2	6	7	1	9 31,3	0	2	2				
Tuntematon - Okänd	2				

*) Työvoimaan kuuluvuutta koskevat perustiedot saatu ns. sijaisvastaajalta
 Bakgrundsuppgifterna om arbetskrafts tillhörighet har erhållits av s.k. ersättare

17. Työelämään siirtymishalukkaat (työttömät, piilottyöttömät ja työelämään vuoden kuluessa aikovat) toivotun työn, iän ja sukupuolen mukaan, syksy 1983
 Villiga att börja arbete (arbetslös-, dolt arbetslösa och personer som tänkt börja arbeta inom ett år) efter önskat arbete, ålder och kön, hösten 1983

Sukupuoli - Kön Ikä - Ålder	Siirtymisiin työelä- mään vähintään vuoden kuluessa Skulle börja arbeta senast inom ett år	Toivottu työ - Önskat arbete			Toivottu työ - Önskat arbete			Ei osaa sanoa Kan inte säga	Ei osaa sanoa Kan inte säga
		Kokopäivätyö Heltidsarbete	Osa-aikatyö - Deltidsarbete		Pysyvää työtä väh. vuodeksi Stadigvarande ar- bete för minst ett år	Tillfälligt	Tillfälligt		
			Myös kokopäivä- työ*) - Även hel- tidsarbete*)						
15-64	292	189	68	40	36	207	44	41	
15-19	71	47	19	8	5	47	19	5	
20-24	55	49	4	2	2	45	8	2	
25-34	62	46	12	10	4	54	3	5	
35-44	28	18	9	6	1	23	2	2	
45-64	76	30	23	14	24	37	12	27	
Miehet - Män	124	93	12	6	19	93	12	19	
15-19	36	27	6	3	3	27	7	2	
20-24	25	21	2	0	2	19	4	2	
25-34	25	20	2	2	3	21	1	3	
35-44	10	10	0	-	1	10	0	1	
45-64	28	15	2	1	11	16	1	12	
Naiset - Kvinnor	168	96	56	33	17	114	32	22	
15-19	35	20	12	5	3	20	12	3	
20-24	31	28	3	1	0	26	4	1	
25-34	37	26	10	8	1	33	2	2	
35-44	17	8	9	6	0	14	2	1	
45-64	48	14	21	13	12	21	12	15	

1 000

Molemmat sukupuolet -
Båda könen

15-64	292	189	68	40	36	207	44	41
15-19	71	47	19	8	5	47	19	5
20-24	55	49	4	2	2	45	8	2
25-34	62	46	12	10	4	54	3	5
35-44	28	18	9	6	1	23	2	2
45-64	76	30	23	14	24	37	12	27
Miehet - Män	124	93	12	6	19	93	12	19
15-19	36	27	6	3	3	27	7	2
20-24	25	21	2	0	2	19	4	2
25-34	25	20	2	2	3	21	1	3
35-44	10	10	0	-	1	10	0	1
45-64	28	15	2	1	11	16	1	12
Naiset - Kvinnor	168	96	56	33	17	114	32	22
15-19	35	20	12	5	3	20	12	3
20-24	31	28	3	1	0	26	4	1
25-34	37	26	10	8	1	33	2	2
35-44	17	8	9	6	0	14	2	1
45-64	48	14	21	13	12	21	12	15

*) Jos osa-aikatyötä ei olisi saatavilla - Om deltidsarbete inte finns att få

1. Työlliset toimialan ja sukupuolen mukaan, syksy 1983
 Sysselsatta efter näringsgren och kön, hösten 1983

Toimiala Näringsgren	TOL NI	Yhteensä Sammanlagt	Miehet Män	Naiset Kvinnor	Naiisten osuus Kvinnornas andel
		1 000	1 000	1 000	%
		%	%	%	%
Kaikki toimialat - Alla näringsgrenar	0-9	2 358	1 221	1 137	48,2
Maa- ja metsätalous - Jord- och skogsbruk	1	269	164	105	39,1
Maatalous - Jordbruk	11,13	222	120	102	46,0
Metsätalous - Skogsbruk	12	47	44	3	7,0
Teollisuus - Industri	2,3,4	583	381	201	34,5
Rakennustoiminta - Byggnadsverksamhet	5	186	171	15	8,1
Kauppa - Handel	6	329	135	194	59,0
Tukku- ja vähittäiskauppa - Parti- och detaljhandel	61,62	271	124	148	54,4
Ravitsemis- ja majoitus- toiminta - Restaurang- och hotellverksamhet	63	58	11	46	80,3
Liikenne - Samfärdsel	7	175	130	46	26,0
Rahoitus- ja vakuutus toiminta - Bank och försäkringsverksamhet	8	157	59	98	62,6
Palvelukset - Tjänster	9	658	181	478	72,5
Juulkinen hallinto - Offentlig förvaltning	91,92	132	60	72	54,4
Muut yht. kunn. palvelukset - Andra samhällstjänster	93	437	82	355	81,3
Muut palvelukset - Övriga tjänster	94-96	89	39	50	56,4

2. Työlliset ammatin ja sukupuolen mukaan, syksy 1983
 Sysselsatta efter yrkesgrupp och kön, hösten 1983

Ammatti*) Yrke	Yhteensä Sammanlagt	Miehet Män	Naiset Kvinnor	Naisien osuus Kvinnornas andel
	1 000	1 000	1 000	%
Kaikki ammatit	2 358	1 221	1 137	48,2
Teknillinen, luonnont., ja humanistinen työ	473	204	270	57,0
0				
Tekniikan ja luonnontiet., alaa kuuluva työ	138	113	25	17,9
00-02				
Läketieteell., ja sairaanhoidotyö	117	15	102	87,5
03,04				
Opetusalaan kuuluva työ	96	38	59	60,8
05				
Taiteen tai muu pääluokan alan työ	122	38	84	69,1
06-09				
Hallinnollinen, tilinpidollinen ja konttoriteknillinen työ	372	113	258	69,6
1				
Yhteiskunn., liikeyr. ja järj. hallinnollinen työ	93	76	18	19,1
10,11				
Kirjanpito-, kassanhoito-, sihteeri ja konekirjoitustyö	93	5	88	94,7
12,13				
Tietokoneiden käsittelytyö ja muu tilinpidoll. ja kont- toritekninen työ	185	32	153	82,4
14,15				
Kaupallinen työ	168	76	92	54,8
2				
Tukku- ja vähittäiskaupan yrittäjät	54	33	22	39,8
20-22				
Muu kaupallinen työ	113	43	70	62,0
23				
Maa- ja metsätaloustyö Maa- ja metsätal. johto, karjanhoitotyö	267	162	104	39,1
3				
Metsätyö, riistanhoito, kalastus	236	132	104	44,0
30,31				
32-34				
30				
1,3				
2,5				
0,0				
0,0				
0,2				
0,4				
0,0				
0,0				

Kuljetus- ja liikennetyö	5	161	6,8	128	10,5	33	2,9	20,7
Liikenteen kuljetustyö	50-54	95	4,0	92	7,5	3	0,3	3,3
Liikenteen palvelutyö,	55-59	66	2,8	36	3,0	30	2,7	45,4
tietoliikennetyö								
Teollinen työ	6,7	598	25,3	456	37,4	141	12,4	23,6
Tekstiili-, ompelu- ja								
nähtäteollisuus	60-62	62	2,6	10	0,8	53	4,6	84,7
Metalli-, konepaja- ja								
hienomek. teoll. työ	63-65	152	6,4	141	11,6	10	0,9	6,8
Sähkö-, maalaus- ja								
rakennusalan työt	66-69	200	8,5	180	14,7	20	1,8	10,0
Elintarvike-, graafinen-,								
kemiall. ja muu teoll. työ	70-75	74	3,1	41	3,4	33	2,9	44,2
Koneiden huolto, pakkaus- ja								
varastotyö	76-79	110	4,7	85	7,0	25	2,2	23,0
Palvelutyö	8	298	12,7	67	5,5	232	20,4	77,7
Vartiointi-, suojele-, ta-								
lous- ja tarjoilutyö	80-82	163	6,9	35	2,8	128	11,3	78,8
Muu palvelutyö	83-89	136	5,8	32	2,6	104	9,1	76,3
Muulla luokittelematon työ								
ja tuntematon	9	17	0,7	10	0,9	6	0,6	38,1

*) Sanasto liite 1 - Nomenklatur bilaga 1

3. Työlliset sosioekonomisen aseman ja sukupuolen mukaan, syksy 1983
 Sysseisatta efter socioekonomisk ställning och kön, hösten 1983

Sosioekonominen asema Socioekonomisk ställning*)	Yhteensä Sammanlagt		Miehet Män		Naiset Kvinnor		Naisten osuus Kvinnornas andel
	1 000	%	1 000	%	1 000	%	
Työlliset yhteensä 1-9	2 358	100,0	1 221	100,0	1 137	100,0	48,2
Maatalousyrittäjät 1	207	8,8	115	9,4	92	8,1	44,6
Muut yrittäjät 2	154	6,5	94	7,7	60	5,3	39,0
Ylemmät toimihenkilöt 3	306	13,0	188	15,4	118	10,3	38,5
Johtotehtävissä toimivat 31	72	3,1	62	5,1	10	0,9	14,2
Valmistelu-, tutkimus-, ja suunn.tehtävissä toimivat 32	78	3,3	56	4,6	22	1,9	27,9
Opetustehtävissä toimivat 33	76	3,2	31	2,5	45	4,0	59,4
Muut ylemmät toimihenkilöt 34	79	3,4	39	3,2	40	3,6	50,9
Alemmat toimihenkilöt 4	746	31,6	215	17,6	531	46,7	71,2
Esimiestehtävissä toimivat 41	143	6,1	107	8,8	36	3,2	25,2
Itsenäistä tai monipuolista toimisto- tai myyntityötä tekevät 42	267	11,3	55	4,5	212	18,6	79,4
Epäitsenäistä tai rutiinin- omaisista toimisto tai myyntityötä tekevät 43	121	5,1	12	1,0	109	9,6	90,0
Muut alemmat toimihenkilöt 44	215	9,1	40	3,3	174	15,3	81,2

Työntekijät	5	930	39,4	603	49,4	327	28,7	35,2
Maa- ja metsätalouden työntekijät	51	44	1,9	35	2,9	8	0,8	19,5
Teollisuustyöntekijät	52	424	18,0	319	26,2	105	9,2	24,8
Muut tuotantotyöntekijät	53	161	6,8	90	7,4	71	6,2	44,0
Jakelu- ja palvelutyöntekijät	54	301	12,8	158	13,0	142	12,5	47,4
Tuntematon	9	15	0,6	6	0,5	9	0,8	58,9

*) Sanasto liite 2 - Nomenklatur bilaga 2

4. Työlliset ammattiaseman, iän ja sukupuolen mukaan, syksy 1983
 Sysseisatta enligt yrkesställning efter ålder och kön, hösten 1983

Sukupuoli - Kön Ikä - Ålder	Työlliset yhteensä Sysseisatta sammanlagt	Ammattiasema - Yrkesställning				Yrittäjät ja yrittäjä- perheenjäsenet Företagare och företagare- familjemedlemmar
		Palkansaajat - Löntagare				
		Yhteensä *) Sammanlagt *)	Työntekijät Arbetare	Toimihenkilöt Funktionärer		
Molemmat sukupuolet - Båda könen	1 000					
15-64	2 358	1 997	932	1 061	361	
15-24	323	296	175	120	27	
25-34	689	634	279	356	54	
35-44	643	542	222	320	101	
45-54	466	369	183	186	96	
55-64	236	154	74	80	83	
Miehet - Män	1 221	1 012	604	408	209	
15-64						
15-24	156	137	113	23	19	
25-34	373	337	200	137	36	
35-44	338	281	147	134	57	
45-54	234	182	102	80	51	
55-64	120	75	41	34	45	
Naiset - Kvinnor	1 137	985	328	653	152	
15-64						
15-24	167	160	62	96	7	
25-34	316	297	78	219	18	
35-44	306	261	76	185	44	
45-54	232	187	80	106	45	
55-64	116	79	32	46	37	

*) Sis. palkansaajat, joilla ammattiasema tuntematon (4 000 henkeä)
 Inkl. löntagare för vilka det inte finns uppgifter om yrkesställning (4 000 personer)

5. Sosioekonominen asema iän ja sukupuolen mukaan, syksy 1983 (Palkansaajat)
 Socioekonomisk ställning efter ålder och kön, hösten 1983 (Löntagare)

Sukupuoli - Kön Ikä - Ålder	Sosioekonominen asema - Socioekonomisk ställning										Tunte- maton Olkänd
	Palkansaajat yhteensä Löntagare sammaanlagt	Toimihenkilöt - Funktionärer		Työntekijät - Arbetare			Muut tuotantö- työntekijät*) övriga produktions- arbetare	Jakelu ja palvelu- työntekijät Distri- butions- och service- arbetare			
		Ylemmät Högre	Alemmat - Lägre	Teollisuus- työntekijät Industri- arbetare	Epäitsenäistä työtä tekevät Med osjälvstän- digt arbete	Teollisuus- työntekijät Industri- arbetare					
Molemmat sukupuolet 1 000 Båda könen											
15-64	1 997	306	410	336	424	205	301	15			
15-24	296	12	48	56	70	47	59	3			
25-34	634	97	132	123	135	60	81	5			
35-44	542	108	116	93	109	44	68	3			
45-54	369	61	78	47	83	39	59	3			
55-64	154	28	36	16	27	14	33	1			
Miehet - Män											
15-64	1 012	188	162	52	319	125	158	6			
15-24	137	4	12	7	55	30	28	1			
25-34	337	58	58	18	106	43	51	3			
35-44	281	71	45	18	80	30	38	1			
45-54	182	38	33	9	58	16	28	2			
55-64	75	18	14	2	20	7	14	0			
Naiset - Kvinnor											
15-64	985	118	248	283	105	79	142	9			
15-24	160	8	36	49	16	18	32	2			
25-34	297	39	74	106	29	18	29	2			
35-44	261	37	71	75	29	15	31	2			
45-54	187	23	45	39	25	23	31	1			
55-64	79	10	21	14	6	7	20	1			

*) Ml. Maa- ja metsätaloustyöntekijät
 Inkl. Lantbruks- och skogsbruksarbetare

6. Sosioekonominen asema iän ja sukupuolen mukaan, syksy 1983 (Palkansaaajat)
 Socioekonomisk ställning efter ålder och kön, hösten 1983 (Löntagare)

Sukupuoli - Kön Ikä - Ålder	Sosioekonominen asema - Socioekonomisk ställning						Tunte- maton Oikänt
	Palkansaaajat yhteensä Löntagare sammaanlagt	Toimihenkilöt - Funktionärer		Työntekijät - Arbetare			
		Ylemmät Högre	Alemmat - Lägre	Teollisuus- työntekijät Industri- arbetare	Muut tuotanto- työntekijät*) Övriga produktions- arbetare	Jakelu ja palvelu- työntekijät Distri- butions- och Service- arbetare	
%							
Molemmat sukupuolet Båda könen							
15-64	100,0	15,3	20,5	16,8	21,3	10,3	15,1
15-24	100,0	4,1	16,3	19,0	23,7	15,9	20,0
25-34	100,0	15,4	20,9	19,4	21,3	9,5	12,7
35-44	100,0	19,9	21,4	17,2	20,1	8,2	12,6
45-54	100,0	16,4	21,1	12,8	22,5	10,6	15,9
55-64	100,0	18,0	23,0	10,1	17,3	9,0	21,7
Miehet - Män							
15-64	100,0	18,6	16,0	5,2	31,5	12,4	15,6
15-24	100,0	3,2	9,1	5,1	40,0	21,6	20,4
25-34	100,0	17,3	17,3	5,2	31,6	12,7	15,2
35-44	100,0	25,1	15,9	6,3	28,4	10,5	13,4
45-54	100,0	20,6	18,0	4,7	31,6	9,0	15,3
55-64	100,0	23,5	18,7	2,0	27,4	9,5	18,3
Naiset - Kvinnor							
15-64	100,0	11,9	25,2	28,8	10,7	8,1	14,5
15-24	100,0	4,9	22,5	30,9	9,7	11,0	19,7
25-34	100,0	13,2	24,9	35,6	9,7	5,9	9,9
35-44	100,0	14,3	27,3	28,8	11,2	5,6	11,8
45-54	100,0	12,4	24,1	20,7	13,6	12,1	16,5
55-64	100,0	12,8	27,1	17,8	7,7	8,5	25,0

*) Ml. Maa- ja metsätaloustyöntekijät
 Inkl. Lantbruks- och skogsbruksarbetare

7. Sosioekonominen asema koulutusasteen ja sukupuolen mukaan, syksy 1983 (Palkansaaajat)
 Socioekonomisk ställning efter utbildningsnivå och kön, hösten 1983 (Löntagare)

Sukupuoli Kön Koulutusaste Utbildningsnivå	Sosioekonominen asema - Socioekonomisk ställning										Tuntematon Okänd	
	Palkansaaajat yhteensä Löntagare sammaanlagt		Toimihenkilöt - Funktionärer				Työntekijät - Arbetare					
	Ylemmät Högre	Alemmat - Lägre		Epäitsenäistä työtä tekevät Med osjälv- ständigt arbete		Teollisuus- työntekijät Industri- arbetare	Muut tuotanto- työntekijät*) Övriga produktions- arbetare	Jakelu ja palvelutyön- tekijät Distributions- och service- arbetare				
Itsenäistä työtä tekevät Med själv- ständigt arbete		Ylemmät - Högre	Epäitsenäistä työtä tekevät Med osjälv- ständigt arbete									
	1 000 %											
<u>Molemmat sukupuolet</u> <u>Båda könen</u>												
Yhteensä - Sammanlagt	1 997	100,0	15,3	20,5	16,8	21,3	10,3	15,1	0,8			
Perusaste - Grundnivå	837	100,0	3,0	19,3	12,4	27,5	13,7	23,5	0,7			
Keskiaste - Mellannivå	901	100,0	10,3	23,5	22,9	21,4	9,9	11,3	0,7			
Alimpi - Lägre	598	100,0	4,0	15,8	21,3	30,8	13,5	14,0	0,6			
Ylimpi - Högre	302	100,0	22,9	38,8	26,1	2,7	2,8	5,9	0,9			
Korkea-aste - Högre nivå	256	100,0	73,6	14,2	9,9	0,3	0,0	0,8	1,3			
Tuntematon - Okänd	3	100,0			
<u>Miehet - Män</u>												
Yhteensä - Sammanlagt	1 012	100,0	18,6	16,0	5,2	31,5	12,4	15,6	0,6			
Perusaste - Grundnivå	415	100,0	3,9	12,4	2,7	39,5	16,6	24,3	0,6			
Keskiaste - Mellannivå	472	100,0	13,6	21,5	7,8	32,7	12,0	11,8	0,6			
Alimpi - Lägre	318	100,0	4,7	11,6	6,4	46,7	16,2	14,1	0,3			
Ylimpi - Högre	154	100,0	31,9	41,9	10,7	4,0	3,2	7,1	1,2			
Korkea-aste - Högre nivå	125	100,0	86,3	7,3	3,6	0,6	0,0	1,2	0,9			
Tuntematon - Okänd	0	100,0			
<u>Naiset - Kvinnor</u>												
Yhteensä - Sammanlagt	985	100,0	11,9	25,2	28,8	10,7	8,1	14,5	0,9			
Perusaste - Grundnivå	422	100,0	2,1	26,0	21,9	15,7	10,9	22,7	0,8			
Keskiaste - Mellannivå	429	100,0	6,7	25,7	39,5	8,9	7,6	10,7	0,8			
Alimpi - Lägre	281	100,0	3,2	20,5	38,1	12,9	10,4	13,9	1,0			
Ylimpi - Högre	148	100,0	13,5	35,6	42,2	1,3	2,3	4,6	0,5			
Korkea-aste - Högre nivå	130	100,0	61,3	20,7	16,0	0,0	0,0	0,3	1,6			
Tuntematon - Okänd	3	100,0			

*) Ml. Maa- ja metsätaloustyöntekijät
 Inkl. Lantbruks- och skogsbruksarbetare

Naiset - Kvinnor

Yhteensä - Sammanlagt	985	100,0	11,9	25,2	28,8	10,7	8,1	14,5	0,9
Ei työkokemusta - Ingen arbetserfarenhet	1	100,0
Alle 5 vuotta - Under 5 år	166	100,0	11,6	21,6	32,3	5,7	10,2	17,1	1,5
5- 9 vuotta - år	162	100,0	14,1	23,1	32,4	10,7	5,7	13,1	0,7
10-19 " "	340	100,0	10,3	25,6	31,8	11,8	7,7	12,0	0,8
20-29 " "	202	100,0	13,9	27,9	23,9	11,9	7,6	14,1	0,6
30- " "	111	100,0	11,2	27,2	17,6	12,5	9,7	20,7	1,1
Tuntematon - Okänd	2	100,0

*) Ml. Maa- ja metsätaloustyöntekijät
Inkl. Lantbruks- och skogsbruksarbetare



9. Työllisten opiskelu fän ja sukupuolen mukaan, syksy 1983
De sysselsattas studier efter älder och kön, hösten 1983

Sukupuoli - Kön Ikä - Älder	Työlliset yhteensä Sysseisatta sammenlagt		Opiskelee - Studerar				Ei opiskele Studerar inte			
	1 000	%	Yhteensä Sammanlagt	Peruskoulussa tai lukiossa I grundskola eller gymnasium	Ammatillisessa oppilaitoksessa Vid yrkesläro- anstalt	Yliopistossa tai korkeakoulussa Vid universitetet eller högskola	1 000	%		
Molemmat sukupuolet - Båda könen										
15-64	2 358	100,0	112	4,7	30	1,3	52	2,2	2 245	95,3
15-24	323	100,0	48	14,8	21	6,6	12	3,5	276	85,2
25-34	689	100,0	38	5,6	3	0,5	27	3,9	650	94,4
35-64	1 345	100,0	26	1,9	6	0,4	13	1,0	1 319	98,1
Miehet - Män										
15-64	1 221	100,0	51	4,2	8	0,7	13	1,0	1 170	95,8
15-24	156	100,0	19	12,4	7	4,3	6	3,6	137	87,6
25-34	373	100,0	20	5,5	1	0,2	16	4,4	353	94,5
35-64	691	100,0	11	1,6	0	0,1	8	1,2	680	98,4
Naiset - Kvinnor										
15-64	1 137	100,0	61	5,4	22	1,9	22	1,9	1 076	94,6
15-24	167	100,0	28	17,0	14	8,7	6	3,5	139	83,0
25-34	316	100,0	18	5,7	2	0,7	11	3,4	298	94,3
35-64	654	100,0	15	2,2	5	0,8	5	0,8	639	97,8

10. Työllisten opiskeleu säännöllisen työajan ja työnantajan sekä sosioekonomisen aseman mukaan, syksy 1983
De sysselsatta studier efter regelbunden arbetstid, arbetsgivare och socioekonomisk ställning, hösten 1983

Säännöllinen työaika - Regelbunden arbetstid Työnantaja - Arbetsgivare Sosioekonominen asema Socioekonomisk ställning	Työlliset yhteensä Sysseisatta sammanlagt		Opiskelee - Studerar				Ei opiskele Studerar inte				
	1 000	%	Yhteensä Sammanlagt	Peruskoulussa tai lukiossa I grundskola eller gymnasium	Ammatillisessa oppilaitoksessa Vid yrkesläro- anstalt	Yliopistossa tai korkeakoulussa Vid universitetet eller högskola	1 000	%			
1 000	%	1 000	%	1 000	%	1 000	%	1 000	%		
Säännöllinen työaika - Regelbunden arbetstid Yhteensä - Sammanlagt	2 358	100,0	112	4,7	30	1,3	1,2	52	2,2	2 245	95,3
1-19 tuntia viikossa - timmar per vecka	84	100,0	32	38,1	16	18,9	8,9	9	10,4	52	61,9
20-29 "	103	100,0	8	8,0	2	1,9	2,2	4	3,8	94	92,0
30-39 "	630	100,0	38	6,0	6	0,9	1,3	24	3,7	593	94,0
40 "	1 205	100,0	28	2,3	5	0,4	0,9	12	1,0	1 178	97,7
41- "	320	100,0	4	1,4	0	0,1	0,1	4	1,1	315	98,6
Tuntematon - Okänd	16	100,0	2	12,7	1	7,6	2,4	0	2,7	14	87,3
Työnantaja - Arbetsgivare Yhteensä - Sammanlagt	2 358	100,0	112	4,7	30	1,3	1,2	52	2,2	2 245	95,3
Valtio - Staten	212	100,0	18	8,5	2	1,0	1,2	13	6,3	194	91,5
Kunta, kuntainliitto - Kommun, kommunalförbund	449	100,0	25	5,6	6	1,4	1,4	13	2,9	424	94,4
Yksityinen - Privat	1 692	100,0	67	4,0	20	1,2	1,3	25	1,5	1 625	96,0
Tuntematon - Okänd	4	100,0
Sosioekonominen asema - Socioekonomisk ställning Yhteensä - Sammanlagt	2 358	100,0	112	4,7	30	1,3	1,2	52	2,2	2 245	95,3
Yrittäjät - Företagare	361	100,0	5	1,3	..	0,4	0,5	..	0,5	356	98,7
Ylemmät toimihenkilöt - Högre funktionärer	306	100,0	39	12,8	2	0,6	2,3	7	9,9	267	87,2
Alemmat toimihenkilöt - Lägre funktionärer	746	100,0	43	5,7	16	2,2	1,8	13	1,8	703	94,3

Itsenäistä työtä tekevät - Med självständigt arbete	410	100,0	25	6,2	11	2,6	7	1,8	7	1,8	385	93,8
Epäitsenäistä työtä tekevät - Med osjälvständigt arbete	336	100,0	17	5,1	6	1,6	6	1,8	6	1,7	318	94,9
Työntekijät - Arbetare	930	100,0	23	2,5	10	1,0	8	0,8	6	0,7	906	97,5
Maa- ja metsätalouden työn- tekijät - Lant- och skogs- bruksarbetare	44	100,0	3	6,0	..	1,7	..	4,2	..	0,0	41	94,0
Teollisuusyöntekijät - Industriarbetare	424	100,0	4	0,9	..	0,4	..	0,4	..	0,1	420	99,1
Muut tuotantotyöntekijät - Övriga produktionsarbetare	161	100,0	2	1,2	..	1,0	..	0,3	..	0,0	159	98,8
Jakelu- ja palvelutyöntekijät - Distributions- och servicearbetare	301	100,0	15	4,9	..	1,9	..	1,2	..	1,9	286	95,1
Tuntematon - Okänd	15	100,0	2	14,9	..	7,3	..	2,2	..	5,4	13	85,1

11. Palkansaajat työnantajan ja toimialan mukaan, syksy 1983
Löntagare efter arbetsgivare och näringsgren, hösten 1983

Toimiala Näringsgren	TOL NI	Palkansaajat *) yhteensä Löntagare *) samanlagt	%	1 000	Valtio Staten	%	1 000	Kunta tai kuntain- liitto Kommun eller kommunal- förbund	%	1 000	Yksityinen Privat	%
Kaikki toimialat - Alla näringsgrenar	0-9	1 997	100,0	211	10,6	448	22,4	1 333	66,8			
Maa- ja metsätalous - Jord- och skogsbruk	1	54	100,0	3	5,9	9	16,9	42	77,1			
Maatalous - Jordbruk	11,13	24	100,0	0	0,0	6	24,9	18	75,1			
Metsätalous - Skogsbruk	12	30	100,0	3	10,7	3	10,3	24	79,0			
Teollisuus - Industri	2,3,4	562	100,0	10	1,9	19	3,4	533	94,8			
Rakennustoiminta - Byggnadsverksamhet	5	162	100,0	14	8,5	23	14,0	126	77,3			
Kauppa - Handel	6	288	100,0	1	0,3	3	1,1	283	98,4			
Tukku- ja vähittäiskauppa - Parti- och detaljhandel	61,62	236	100,0	0	0,2	1	0,5	234	99,3			
Ravitsemis- ja majoitustoiminta - Restaurang- och hotellverksamhet	63	52	100	0	0,8	2	3,8	49	94,5			
Liikenne - Samfärdsel	7	159	100,0	67	42,2	7	4,6	84	53,0			
Rahoitus- ja vakuutustoiminta - Bank- och försäkringsverksamhet	8	147	100,0	9	5,9	6	3,9	133	90,2			
Palvelukset - Tjänster	9	624	100,0	107	17,2	381	61,1	132	21,3			
Julkinen hallinto - Offent. förvaltning	91,92	130	100,0	69	53,0	52	39,6	9	7,1			
Muut yht. kunn. palvelukset - Andra samhällstjänster	93	428	100,0	37	8,7	316	74,0	74	17,2			
Muut palvelukset - Övriga tjänster	94-96	66	100,0	1	1,2	13	20,0	50	75,9			

*) Sis. palkansaajat, joilla työnantajan juridinen muoto tuntematon (4 000 henkeä)
Inkl. löntagare för vilka det inte finns uppgifter om arbetsgivarens juridiska form (4 000 personer)

12. Palkansaaajat työnantajan ja sosioekonomisen aseman mukaan, syksy 1983
Löntagare efter arbetsgivaren och socioekonomisk ställning, hösten 1983

Sosioekonominen asema Socioekonomisk ställning*)	Palkansaaajat yhteensä Löntagare samma lägt		Valtio Staten		Kunta tai kuntain- liitto Kommun eller kommunal- förbund		Yksityinen Privat		Tuntematon Okänd	
	1 000	%	1 000	%	1 000	%	1 000	%	1 000	%
Palkansaaajat yhteensä	1 997	100,0	211	10,6	448	22,4	1 333	66,8	4	0,2
Ylemmät toimihenkilöt	306	100,0	43	13,9	110	36,0	153	50,0	0	0,1
Johtotehtävissä toimivat Valmistelu-, tutkimus-, ja suunn.tehtävissä toimivat	72	100,0	1	1,8	4	6,0	67	92,3	0	0,0
Opetustehtävissä toimivat	78	100,0	22	28,3	10	13,0	46	58,8	0	0,0
Muut ylemmät toimihenkilöt	76	100,0	11	13,9	62	80,9	4	4,7	0	0,0
	79	100,0	9	10,8	34	42,9	37	46,3	0	0,0
Alemmat toimihenkilöt	746	100,0	93	12,5	206	27,6	445	59,7	2	0,2
Esimiestehtävissä toimivat Itsenäistä tai monipuolista toimisto- tai myyntityötä tekevät	143	100,0	20	13,9	24	16,8	99	69,3	0	0,0
Epäitsenäistä tai rutiinin- omaista toimisto tai myyntityötä tekevät	267	100,0	21	7,7	26	9,6	220	82,3	1	0,3
Muut alemmat toimihenkilöt	121	100,0	28	23,5	20	16,1	72	59,7	1	0,7
	215	100,0	24	11,2	137	63,8	54	25,1	0	0,0
Työntekijät	930	100,0	75	8,0	128	13,8	726	78,1	1	0,1
Maa- ja metsätalous- sekä kalastusalan työntekijät	44	100,0	2	5,5	8	18,2	33	76,3	0	0,0
Teollisuustyöntekijät	424	100,0	11	2,5	23	5,4	390	91,9	0	0,1
Muut tuotantotyöntekijät	161	100,0	14	8,9	35	21,7	111	69,1	0	0,3
Jakelu- ja palvelutyöntekijät	301	100,0	47	15,7	62	20,6	191	63,7	0	0,0
Tuntematon	15	100,0	1	4,9	4	24,1	9	61,3	2	9,8

*) Sanasto liite 2 - Nomenklatur bilaga 2

13. Palkansaajat työnantajan ja ammatin mukaan, syksy 1983
Löntagare efter arbetsgivare och yrke, hösten 1983

Ammatti Yrke *)	Palkansaajat yhteensä Löntagare sammanslagt	Valtio Staten	Kunta tai kuntain- liitto Kommun eller kommunal- förbund	Yksityinen Privat	Tuntematon Okänd
	1 000	1 000	1 000	1 000	1 000
	%	%	%	%	%
Kaikki ammatit	1 997	211	448	1 333	4
	100,0	10,6	22,4	66,8	0,2
Teknillinen, luonnont.. ja humanistinen työ	460	52	237	170	0
	100,0	11,4	51,6	37,0	0,1
Tekniikan ja luonnontiet.. alaan kuuluva työ	135	19	21	95	0
	100,0	14,0	15,5	70,6	0,0
Lääketieteell., ja sairaanhoidotyö	113	5	92	16	0
	100,0	4,3	81,9	13,8	0,0
Opetusalaan kuuluva työ	96	12	75	8	0
	100,0	12,3	78,6	8,7	0,4
Taitteen tai muu pääluokan alan työ	116	17	49	51	0
	100,0	14,3	41,8	43,8	0,0
Hallinnollinen, tilinpidolli- nen ja konttoriteknillinen työ	356	46	48	261	1
	100,0	12,9	13,6	73,2	0,3
Yhteiskunn., liikeyr. ja järj. hallinnollinen työ	83	9	8	67	0
	100,0	10,5	9,3	80,2	0,0
Kirjanpito-, kassanhoito-, sihteeri- ja konekirjoitustyö	91	10	6	74	1
	100,0	11,5	6,5	81,1	0,9
Tietokoneiden käsittelytyö ja muu tilinpidoll. ja konttori- tekninen työ	182	27	35	120	0
	100,0	14,7	19,1	66,0	0,2
Kaupallinen työ	133	0	2	130	0
	100,0	0,3	1,5	97,9	0,3
Tukku- ja vähittäiskaupan yrittäjät	24	0	0	24	0
	100,0	0,0	0,0	96,6	1,8
Muu kaupallinen työ	109	0	2	107	0
	100,0	0,3	1,5	98,2	0,0
Maa- ja metsätaloustyö	53	3	9	41	0
	100,0	6,0	16,4	77,6	0,0
Maa- ja metsätal. johto, karjanhoitotyö	31	24	0
	100,0	2,6	18,6	78,8	0,0
Metsätyö, riistanhoito, kalastus	23	17	0
	100,0	10,6	13,4	76,0	0,0
Kaivos- ja louhintatyö	4
	100,0

Kuljetus- ja liikennetyö	5	145	100,0	51	35,4	9	6,1	85	58,6	0	0,0
Liikenteen kuljetustyö	50-54	78	100,0	10	12,7	6	7,0	63	80,3	0	0,0
Liikenteen palvelutyö, tietoliikennetyö	55-59	66	100,0	41	62,3	3	5,0	22	32,7	0	0,0
Teollinen työ	6,7	556	100,0	24	4,4	33	6,0	498	89,6	0	0,1
Tekstiili-, ompelu- ja nahkateollisuus	60-62	58	100,0	..	3,5	..	0,0	56	96,5	0	0,0
Metalli-, konepaja- ja hienomek. teoll. työ	63-65	141	100,0	7	5,2	8	5,5	126	89,3	0	0,0
Sähkö-, maalaus- ja rakennusalan työt	66-69	183	100,0	9	4,9	17	9,1	157	85,8	0	0,2
Elintarvike-, graafinen-, kemiall. ja muu teoll. työ	70-75	71	100,0	..	0,6	..	1,1	70	98,3	0	0,0
Koneiden huolto, pakkaus- ja varastotyö	76-79	104	100,0	6	5,5	8	7,7	90	86,7	0	0,0
Palvelutyö	8	273	100,0	26	9,5	108	39,5	139	50,9	0	0,2
Vartiointi-, suojele-, ta- lous- ja tarjoilutyö	80-82	152	100,0	16	10,8	69	45,5	66	43,4	0	0,3
Muu palvelutyö	83-89	121	100,0	10	7,9	39	32,0	73	60,2	0	0,0
Muulla luokittelematon ja tuntematon	9	16	100,0	7	46,4	2	12,4	5	31,9	2	9,3

*) Sanasto liitte 1 - Nomenklatur bilaga 1

14. Säännöllinen työaika toimialan mukaan, syksy 1983 (Työlliset)
Normal arbetstid enligt näringsgren, hösten 1983 (sysselsatta)

Toimiala Näringsgren	TOL NI	Säännöllinen työaika, tuntia viikossa Normal arbetstid, timmar per vecka							Säännöllisen työajan keskiarvo*) Medelvärde av ordinarie arbetstid				
		Yhteensä Sammanlagt	1-19	20-29	30-34	35-39	40	41-	Tuntematon Okänd	Tuntia - Timmar			
		1 000	%										
Kaikki toimialat - Alla näringsgrenar	0-9	2 358	100,0	3,5	4,4	3,8	23,0	51,1	13,6	0,7	38,6	37,8	36,5
Maa- ja metsätalous - Jord- och skogsbruk	1	269	100,0	5,3	8,9	7,5	10,1	15,6	51,1	1,5	42,2	37,9	37,0
Maatalous - Jordbruk	11,13	222	100,0	4,8	9,3	4,9	8,9	12,3	57,9	1,9	43,7	39,4	37,6
Metsätalous - Skogsbruk	12	47	100,0	7,2	7,3	19,8	15,6	30,6	19,5	0,0	35,7	36,7	33,8
Teollisuus - Industri	2,3,4	583	100,0	1,2	1,5	0,8	22,8	69,7	3,9	0,1	39,1	38,9	38,4
Rakennustoiminta - Byggnadsverksamhet	5	186	100,0	0,4	0,3	0,6	7,2	79,5	11,6	0,4	41,1	39,7	37,7
Kauppa - Handel	6	329	100,0	5,7	4,7	3,6	18,2	54,1	13,3	0,4	38,1	36,9	35,2
Tukku- ja vähittäiskauppa - Parti- och detaljhandel	61,62	271	100,0	5,7	4,1	3,7	19,8	51,9	14,5	0,3	38,3	36,9	35,0
Ravitsemis- ja majoitus- toiminta - Restaurang- och hotellverksamhet	63	58	100,0	5,9	7,4	3,0	10,3	64,6	8,1	0,8	37,3	36,6	35,9
Liikenne - Samfärdse	7	175	100,0	2,1	3,6	2,4	24,3	53,8	11,8	2,0	39,4	38,6	36,1
Rahoitus- ja vakuutus toiminta - Bank- och försäkringsverksamhet	8	157	100,0	5,9	5,4	2,7	56,5	22,2	6,3	1,0	36,3	36,3	35,8
Palvelukset - Tjänster	9	659	100,0	4,5	5,9	6,5	26,9	45,9	9,6	0,6	36,8	36,8	36,4
Julkisen hallinto - Öffentlig förvaltning	91,92	132	100,0	2,0	3,8	3,3	50,4	34,4	6,0	0,0	36,8	36,8	35,0
Muut yht. kunn. palvelukset - Andra samhällstjänster	93	437	100,0	4,5	6,1	7,4	21,1	51,2	9,1	0,7	36,9	37,0	37,0
Muut palvelukset - Övriga tjänster	94-96	89	100,0	8,4	8,3	6,5	20,6	37,4	17,5	1,4	36,4	35,3	32,4

*) yli 70 tunnin viikkotyöajat on jätetty pois
Över 70 timmars veckoarbetstider har bortlämnat

15. Säännöllinen työaika ja osa-aikatyö sosioekonomisen aseman mukaan, syksy 1983 (Työlliset)
Normal arbetstid och deltidarbete enligt socioekonomisk ställning, hösten 1983 (Sysselsatta)

Sosioekonominen asema *) Socioekonomisk ställning	Säännöllinen työaika, tuntia viikossa Normal arbetstid, timmar per vecka							Säännöllisen työajan keskiarvo**) Medelvärde av ordinarie arbetstid			
	Yhteensä Sammanlagt	1-19	20-29	30-34	35-39	40	41- Tuntematon Okänd				
	1 000	%						Tuntia - Timmar			
Sosioekonominen asema Yhteensä	2 358	100,0	3,5	4,4	3,8	23,0	51,1	13,6	0,7	38,6	
Maatalousyrittäjät	1	207	100,0	5,4	10,3	6,7	9,5	5,4	60,8	1,8	43,4
Muut yrittäjät	2	154	100,0	6,2	5,4	3,6	4,4	19,1	59,3	2,0	44,4
Ylemmät toimihenkilöt	3	306	100,0	3,3	3,4	8,9	51,1	23,8	8,6	0,8	36,8
Alemmat toimihenkilöt	4	746	100,0	3,3	3,9	2,5	37,4	47,0	5,5	0,4	37,5
Itsenäistä työtä tekevät	41,42	410	100,0	3,3	3,2	3,1	39,1	46,5	4,4	0,4	37,4
Epäitsenäistä työtä tekevät	43,44	336	100,0	3,3	4,7	1,8	35,3	47,6	6,9	0,4	37,6
Työntekijät	5	930	100,0	2,8	3,5	2,4	8,3	79,0	3,6	0,3	38,4
Maa- ja metsätalouden työntekijät	51	44	100,0	3,6	3,3	13,3	13,6	56,9	9,3	0,0	37,7
Teollisuustyöntekijät	52	424	100,0	0,2	0,7	0,5	8,4	89,0	1,2	0,2	39,6
Muut tuotantotyöntekijät	53	161	100,0	1,8	2,1	1,1	6,7	85,8	2,2	0,2	38,9
Jakelu- ja palvelutyön- tekijät	54	301	100,0	7,0	8,3	4,3	8,2	64,6	7,0	0,6	36,4
Tuntematon		15	100,0	12,4	7,4	2,9	18,1	48,2	8,1	2,8	35,3

*) Sanasto liite 2 - Nomenklatur bilaga 2

**) Yli 70 tunnin viikkotyöajat on jätetty pois
Över 70 timmars veckoarbetstider har bortlämnat

16. Osa-aikatyötä tekevät toimialan ja sukupuolen mukaan, syksy 1983 (Työlliset)
Deltidssysselsatta enligt näringsgren och kön, hösten 1983 (Sysselsatta)

Toimiala Näringsgren	Osa-aikatyötä tekevät - Deltidssysselsatta											
	TOI NI		Miehet - Män				Naiset - Kvinnor					
	Yhteensä Sammanlagt	Osuus työllisistä Andelen av sysselsatta	Yhteensä Sammanlagt	Osuus työllisistä Andelen av sysselsatta	Yhteensä Sammanlagt	Osuus työllisistä Andelen av sysselsatta	Yhteensä Sammanlagt	Osuus työllisistä Andelen av sysselsatta	Yhteensä Sammanlagt	Osuus työllisistä Andelen av sysselsatta	1 000	%
	1 000	%	1 000	%	1 000	%	1 000	%	1 000	%		
Kaikki toimialat - Alla näringsgrenar	0-9	186	7,9	48	3,9	100,0	139	12,2	100,0			
Maa- ja metsätalous - Jord- och skogsbruk	1	38	14,2	16	9,8	33,7	22	21,1	16,0			
Teollisuus - Industri	2,3,4	16	2,8	6	1,5	12,2	10	5,2	7,5			
Rakennustoiminta - Byggnadsverksamhet	5	1	0,7	..	0,5	1,7	..	3,3	0,4			
Kauppa - Handel	6	34	10,4	..	3,5	9,9	30	15,2	21,2			
Tukku- ja vähittäiskauppa - Parti- och detaljhandel	61,62	27	9,8	..	3,5	9,1	22	15,1	16,0			
Ravitsemis- ja majointus- toiminta - Restaurang- och hotellverksamhet	63	8	13,3	..	3,3	0,8	7	15,7	5,2			
Liikenne - Samfärdsel	7	10	5,7	..	3,2	8,7	6	12,9	4,2			
Rahoitus- ja vakuutus toiminta - Bank- och försäkringsverksamhet	8	18	11,3	..	9,0	11,1	12	12,6	8,9			
Palvelukset - Tjänster	9	69	10,4	11	6,0	22,7	58	12,1	41,8			
Julkisen hallinto - Offentlig förvaltning	91,92	8	5,9	..	2,6	3,3	6	8,6	4,4			
Muut yht. kunn. palvelukset - Andra samhällstjänster	93	46	10,6	7	8,9	15,3	39	10,9	28,0			
Muut palvelukset - Övriga tjänster	94-96	15	16,7	..	4,8	4,0	13	25,8	9,4			

17. Osa-aikatyötä tekevät ammatin ja sukupuolen mukaan, syksy 1983 (Työlliset)
Deltidssysselsatta efter yrke och kön, hösten 1983 (Sysseisatta)

Osa-aikatyötä tekeviä - Deltidssysselsatta									
	Yhteensä Sammanlagt	Osuus työllisistä Andel av sysseisatta		Miehet - Män		Naiset - Kvinnor		1 000	%
		Yhteensä Sammanlagt	Osuus työllisistä Andel av sysseisatta	Yhteensä Sammanlagt	Osuus työllisistä Andel av sysseisatta	Yhteensä Sammanlagt	Osuus työllisistä Andel av sysseisatta		
Kaikki ammatit - Alla yrken	186	7,9	100,0	48	3,9	139	12,2	100,0	
8 yleisintä osa-aikatyön ammattia - 8 allmännaste yrken inom deltidssarbete	132	12,6	57,8	28	8,9	104	14,1	75,0	
Maa- ja metsätaloustyö - Lant- och skogsbruksarbete	34	14,4	28,0	13	10,0	21	19,9	14,9	
Kiinteistöhoito- ja siivoustyö - Fastighetskötsel och städning	83	27,3	6,3	..	13,2	25	31,3	18,0	
Toimistotyö - Kameralt och kontortekniskt arbete	15	7,7	5,7	..	8,9	11	7,5	7,8	
Sosiaalialan sekä eräät pääryh- mään 0 kuuluvat työt - Socialt arbete samt vissa arbeten i huvudgrupp 0	09	13,3	5,2	..	10,4	10	14,2	7,4	
Opetusalaan kuuluva työ - Pedagogiskt arbete	05	11,9	6,8	..	8,5	8	14,1	6,0	
Myyntityö - Kommerciellt arbete	23	10,0	3,4	..	3,7	10	13,8	7,0	
Koti- ja suurtaoustyö - Hushålls- och storköksarbete	81	9,5	0,0	..	0,0	10	10,0	7,5	
Terveystyö - Arbete inom hälso- och sjukvård	03,04	8,7	2,4	..	8,2	9	8,8	6,5	
Muut ammatit - Övriga yrken	55	4,2	42,1	20	2,2	35	8,6	25,0	

18. Osa-aikatyötä tekevät sosioekonomisen aseman ja sukupuolen mukaan, syksy 1983 (Työlliset)
Deltidssysselsatta enligt socioekonomisk ställning och kön, hösten 1983 (Sysselsatta)

Sosioekonominen asema Socioekonomisk ställning	Osa-aikatyötä tekevät - Deltidssysselsatta									
	Yhteensä Sammanlagt		Miehet - Män		Naiset - Kvinnor		1 000		%	
	Osuus työllisistä Andelen av sysselsatta	Yhteensä Sammanlagt	Osuus työllisistä Andelen av sysselsatta	Osuus osa- aikaisista Andelen av del- tidssysselsatta	Osuus työllisistä Andelen av sysselsatta	Osuus osa- aikaisista Andelen av del- tidssysselsatta	Yhteensä Sammanlagt	Osuus työllisistä Andelen av sysselsatta	Osuus osa- aikaisista Andelen av del- tidssysselsatta	%
	1 000	%	1 000	%	1 000	%	1 000	%	%	%
Yhteensä - Sammanlagt	186	7,9	48	3,9	139	12,2	100,0	100,0	100,0	100,0
Maatalousyrittäjät - Jordbruksföretagare	32	15,7	12	10,6	20	22,0	25,6	14,6	14,6	14,6
Muut yrittäjät - Övriga företagare	18	11,6	6	6,9	11	19,1	13,6	8,2	8,2	8,2
Ylemmät toimihenkilöt - Högre funktionärer	21	6,7	7	3,9	13	11,2	15,5	9,5	9,5	9,5
Alenmat toimihenkilöt - Lägre funktionärer	54	7,2	6	2,8	48	8,9	12,8	34,2	34,2	34,2
Itsenäistä työtä tekevät - Med självständigt arbete	27	6,5	..	2,7	22	9,0	9,3	16,1	16,1	16,1
Epäitsenäistä työtä tekevät - Med osjälvsständigt arbete	27	8,0	..	3,3	25	8,9	3,6	18,1	18,1	18,1
Työntekijät - Arbetare	59	6,3	15	2,5	44	13,4	31,5	31,5	31,5	31,5
Maa- ja metsätalouden työntekijät - Lantbruksarbetare	3	6,9	..	6,5	..	8,5	4,8	0,5	0,5	0,5
Teollisuustyöntekijät - Industriarbetare	4	0,8	..	0,6	..	1,4	4,2	1,1	1,1	1,1
Muut tuotantotyöntekijät - Övriga produktionsarbetare	6	4,0	..	0,8	6	8,1	1,4	4,1	4,1	4,1
Jakelu- ja palvelutyöntekijät - Distributions- och service- arbetare	46	15,2	10	6,3	36	25,1	21,1	25,7	25,7	25,7
Tuntematon - Okänd	3	19,8	..	6,3	..	29,2	0,8	1,9	1,9	1,9

19. Osa-aikatyötä tekevät iän, perhetilanteen ja sukupuolen mukaan, syksy 1983 (Työlliset)
Deltidssysselsatta enligt ålder och familjetyp efter kön, hösten 1983 (Sysselsatta)

Ikä - Ålder Perhetilanne - Familjetyp	Osa-aikatyötä tekevät - Deltidssysselsatta									
	Yhteensä Sammanlagt		Osuus työllisistä Andelen av sysselsatta		Miehet - Män		Kvinnor - Kvinnor		Yhteensä Sammanlagt	
	1 000	%	1 000	%	Yhteensä Sammanlagt	Osuus työllisistä Andelen av sysselsatta	Osuus osa- aikaista Andelen av deltidssysselsatta	Yhteensä Sammanlagt	Osuus työllisistä Andelen av sysselsatta	Osuus osa- aikaista Andelen av deltidssysselsatta
	1 000	%	1 000	%	1 000	%	1 000	%	1 000	%
Ikä - Ålder										
15-64	186	7,9	48	3,9	100,0		139	12,2	100,0	
15-24	50	15,3	18	11,5	37,8		31	18,8	22,6	
25-34	36	5,2	9	2,4	19,0		27	8,4	19,2	
35-44	42	6,5	5	1,5	10,5		37	12,0	26,4	
45-54	30	6,4	6	2,6	12,7		24	10,2	17,1	
55-64	30	12,6	10	7,9	19,9		20	17,5	14,6	
Perhe - Familjen										
Yhteensä - Sammanlagt	186	7,9	48	3,9	100,0		139	12,2	100,0	
Naimisissa tai avoliitossa, alle 7v. lapsia - Giftna eller sammanboende barn under 7 år	35	7,0	4	1,6	9,4		31	14,1	22,3	
Naimisissa tai avoliitossa, ei alle 7v. lapsia - Giftna eller sammanboende ej barn under 7 år	88	7,4	17	2,8	36,5		71	12,3	51,2	
Yksinhuoltajat - Ensamförsörjare	4	5,6	..	3,6	0,8		..	5,9	2,9	
Perheettömät - Utän familj	58	10,2	25	8,5	53,3		33	12,2	23,6	

20. Osa-aikatyötä tekevät koulutusasteen, työnantajan, asuinalueen ja sukupuolen mukaan, syksy 1983 (Työlliset)
Deltidssysselsatta enligt utbildningsnivå, arbetsgivare, bostättningsområde och kön, hösten 1983 (Sysselsatta)

Koulutusaste - Utbildningsnivå Työnantaja - Arbetsgivare Asuinalue - Bostättningsområde	Osa-aikatyötä tekevät - Deltidssysselsatta											
	Yhteensä Sammanlagt			Miehet - Män			Kvinnor - Kvinnor			Naiset - Kvinnor		
	1 000	%	%	1 000	%	%	1 000	%	%	1 000	%	%
Koulutusaste - Utbildningsnivå												
<u>Yhteensä - Sammanlagt</u>	186	7,9	3,9	48	100,0	139	12,2	100,0				
Perusaste - Grundnivå	108	10,0	5,2	29	60,0	79	15,1	56,8				
Keskiaste - Mellannivå	62	6,1	2,7	15	31,0	47	9,9	33,7				
Alempi - Lägre	38	5,5	1,6	6	12,5	32	10,0	22,7				
Ylempi - Högre	24	7,4	5,2	9	18,5	15	9,7	11,0				
Korkea-aste - Högre nivå	17	6,5	3,2	..	9,0	13	9,6	9,5				
Työnantaja - Arbetsgivare												
<u>Yhteensä - Sammanlagt</u>	186	7,9	3,9	48	100,0	139	12,2	100,0				
Valtio - Staten	11	5,3	3,4	..	8,7	7	7,9	5,1				
Kunta - Kommun	34	7,5	4,8	6	12,9	28	8,6	19,9				
Yksityinen - Privat	141	8,3	3,8	37	78,4	104	14,3	74,6				
Asuinalue - Bostättningsområde												
<u>Koko maa - Hela landet</u>	186	7,9	3,9	48	100,0	139	12,2	100,0				
Pääkaupunkiseutu - Huvudstadsregionen	28	6,3	4,1	9	18,1	19	8,4	13,8				
Muu Etelä-Suomi - Övriga södra Finland	78	7,6	2,7	14	30,3	63	12,9	45,4				
Kaupungit - Städer	44	7,1	1,8	6	11,5	38	12,3	27,5				
Muut kunnat - Övriga kommuner	34	8,3	3,9	9	18,8	25	13,8	18,0				
Väli-Suomi - Melliersta Finland	49	8,0	3,9	12	26,3	37	12,7	26,4				
Kaupungit - Städer	20	7,4	4,0	6	11,9	15	10,9	10,7				
Muut kunnat - Övriga kommuner	29	8,6	3,8	7	14,4	22	14,4	15,7				
Pohjois-Suomi - Norra Finland	32	11,3	7,9	12	25,3	20	15,2	14,5				
Kaupungit - Städer	14	10,9	6,7	..	9,0	9	15,4	6,8				
Muut kunnat - Övriga kommuner	18	11,6	8,8	8	16,3	11	15,0	7,7				

21. Osa-aikatyön syy ammatin mukaan, syksy 1983 (Työlliset)
Orsak till deltidarbete efter yrke, hösten 1983 (Sysselsatta)

	Osa-aika- työlliset yhteensä	Osa-aikatyön syy - Orsak till deltidarbete							Ei osaa sanoa kan inte säga				
		Deltids- sysselsatta sammaanlagt	Vaikeus saada koko- päivätyötä Svårt att fg heltids- arbete	Työn puute Brist på arbete	Kodin tai lasten hoito Hem- eller barnvård	Terveydell. syyt tai ikä Hälsoskäl eller ålder	Opiskelu Studier	Pitempi työ- aika ei ta- loudellises- ti välttämä- tön Längre arbetstid är inte ekono- miskt nöd- vändig		Muu syy Annan orsak			
	1 000	1 000	1 000	1 000	1 000	1 000	1 000	1 000	1 000	1 000	1 000	1 000	1 000
Kaikki ammatit - Alla yrken	186	100,0	11,3	9,0	20,2	7,7	17,7	4,5	16,1	13,6			
8 yleisintä osa-aikatyön ammattia - 8 allmännaste yrken inom deltidarbete	132	100,0	11,7	6,7	22,6	8,5	14,4	4,3	15,0	16,6			
Maa- ja metsätaloustyö - Lant- och skogsbruksarbete	30,31	100,0	5,1	6,6	10,1	14,9	6,7	1,1	8,1	47,3			
Kiinteistönhoito- ja sairaalatyö - Fastighetskötsel och städning	83	100,0	19,0	4,7	26,8	11,6	11,0	6,3	19,0	1,6			
Toimistotyö - Komeralt och kontorteknisk arbete	15	100,0	16,1	2,4	31,2	6,3	19,6	5,6	10,7	8,2			
Sosiaalialan sekä eräät pääryh- mään 0 kuuluvat työt - Socialt arbeten samt vissa arbeten i huvudgrupp 0	09	100,0	21,6	5,6	21,6	3,1	16,8	13,0	12,4	5,8			
Opetusalaan kuuluva työ - Pedagogiskt arbete	05	100,0	0,0	7,3	27,6	3,3	23,2	0,0	31,5	7,2			
Myyntityö - Kommercielltarbete	23	100,0	3,3	6,4	24,1	7,5	38,5	6,6	10,6	3,0			
Koti- ja suurtaloustyö - Hushålls- och storköksarbete	81	100,0	25,7	11,2	18,6	0,0	14,0	4,4	14,2	11,8			
Terveystyö - Arbete inom hälso- och sjukvård	03,04	100,0	3,6	15,3	39,7	4,5	3,7	0,0	22,1	11,1			
Muut ammatit - Övriga yrken	55	100,0	10,2	14,4	14,3	5,8	25,5	4,7	18,9	6,2			

22. Osa-aikatyön syy sosioekonomisen aseman mukaan, syksy 1983 (Työlliset)
Orsak till deltidarbete enligt socioekonomisk ställning, hösten 1983 (Sysselsatta)

Sosioekonominen asema Socioekonomisk ställning	Osa-aikatyön syy - Orsak till deltidarbete		Osa-aikatyö- liiset yhteensä Deltidssyssel- satta samman- lagt	%	Osa-aikatyön syy - Orsak till deltidarbete							Ei osaa sanoa Kan inte säga
	Vaikeus saada kokopäivä- työtä Svårt att få heltidsarbete	Työn puute Brist på arbete			Kodin tai las- ten hoito Hem- eller barnavård	Terveydell. syyt tai ikä Hälsokäl eller ålder	Opiskelu Studier	Pitempi työaika ei taloudellisesta väittämätön Längre arbetstid är inte ekonomiskt nödvändig	Muu syy Annan orsak			
Yhteensä - Sammanlagt	11,3	9,0	20,2	7,7	17,7	4,5	16,1	13,6				
Yrittäjät ja avustavat perheenjäsenet - Företagare och medhjälparende familjemed- lemmar	2,8	10,9	11,4	13,8	4,7	1,5	15,3	39,7				
Palkansaajat - Löntagare	14,4	8,3	23,4	5,5	22,5	5,6	16,4	3,9				
Ylemmät toimihenkilöt - Högre funktionärer	0,0	5,7	24,7	5,9	25,0	7,7	22,9	8,1				
Alemmat toimihenkilöt - Lägre funktionärer	13,3	6,9	27,1	2,5	26,0	4,7	16,3	3,2				
Itsenäistä työtä tekevät - Med självständigt arbete	6,8	8,3	23,8	3,2	31,8	4,5	19,0	2,7				
Epäitsenäistä työtä tekevät - Med osjälvständigt arbete	19,9	5,5	30,4	1,9	20,1	4,8	13,7	3,8				
Työntekijät - Arbetare	21,2	10,2	20,1	7,7	17,9	5,9	14,3	2,7				
Tuotantotyöntekijät*) - Produktionsarbetare	23,3	20,7	15,2	3,0	13,8	9,8	11,3	2,8				
Jakelu- ja palvelutyöntekijät - Distributions- och servicearbetare	20,6	7,2	21,5	9,0	19,1	4,8	15,2	2,6				

*) Sisältää maa- ja metsätaloustyöntekijät, teollisuustyöntekijät ja muut tuotantotyöntekijät
Inkl. lantbruksarbetare, industriarbetare och övriga produktionsarbetare

23. Osa-aikatyön syy iän ja sukupuolen mukaan, syksy 1983 (Työlliset)
Orsak till deltidarbete efter ålder och kön, hösten 1983 (Sysselsatta)

Sukupuoli - Kön Ikä - Ålder	Osa-aikatyön syy - Orsak till deltidarbete									
	Osa-aikatyölii- hised yhteensä - Deltidssyssel- satta samman- lagt	Vaikeus saada kokopäivä- työtä Svårt att få heltidsarbete	Työn puute Brist på arbete	Kodin tai las- ten hoito Hem- eller barnvård	Terveydell. syyt tai ikä Hälsokäl eller ålder	Opiskelu Studier	Pitempi työaika ei taloudellisesti välttämätön Längre arbetstid är inte ekonomiskt nödvändig	Muu syy Annan orsak	Ei osaa sanoa Kan inte säga	
	1 000	%								
Molemmat sukupuolet - Båda könen										
15-64	186	100,0	11,3	9,0	20,2	7,7	4,5	16,1	13,6	
15-24	50	100,0	16,3	3,6	2,1	0,0	1,6	12,1	8,2	
25-34	36	100,0	9,4	12,0	32,8	0,0	2,4	17,7	12,2	
35-44	42	100,0	6,5	14,8	47,6	2,1	1,0	16,0	12,0	
45-54	30	100,0	16,6	15,0	11,5	11,1	14,2	16,2	14,1	
55-64	30	100,0	6,5	0,0	5,6	34,5	6,9	20,8	25,8	
Naiset - Kvinnor										
15-64	139	100,0	12,6	7,4	27,1	6,9	4,3	15,9	12,4	
15-24	31	100,0	20,3	2,4	3,2	0,0	1,2	11,2	7,8	
25-34	27	100,0	11,1	11,2	43,9	0,0	1,4	17,7	8,7	
35-44	37	100,0	7,4	11,0	54,1	1,2	1,1	13,8	11,4	
45-54	24	100,0	17,8	10,6	14,5	12,2	14,5	15,7	14,7	
55-64	20	100,0	6,1	0,0	8,2	30,8	6,6	25,1	23,3	

24. Osa-aikatyön tausta ammattin mukaan, syksy 1983 (paikansaajat)
 Bakgrunden till deltidsarbetet efter yrke, hösten 1983 (Löntagare)

Ammatti Yrke	Osa-aikatyön tausta - Bakgrund till deltidsarbete								
	Yhteensä Sammanlagt	Kokopäivätyö samassa työ- paikassa Heltidsarbete på samma arbetsplats	Kokopäivätyö muussa työ- paikassa Heltidsarbete på annan arbetsplats	Osa-aikatyö muussa työ- paikassa Deltidsarbete på annan arbetsplats	Työtön Arbetslös	Äitiysloma, kotitaloustyö Moderskaps- ledighet, hushållsarbete	Opiskeli Studerande	Ei osaa sanoa, Muu Kan inte säga, Annan orsak	
	1 000	%							
Katikki ammatit - Alla yrken	136	100,0	10,7	23,8	9,6	4,5	22,4	22,3	6,6
7 yleisintä osa-aikatyön ammattia - Sju allmännaste yrken inom deltidsarbete	91	100,0	10,0	23,4	11,4	4,1	27,4	17,9	5,6
Kiinteistöhoito- ja siivoustyö - Fastighets- sköttsel och städning	83	28	100,0	7,1	26,0	18,4	5,3	7,3	4,0
Toimistotyö - Kameralt och kontortekniskt arbete	15	12	100,0	13,0	28,6	3,4	0,0	20,2	10,9
Sosiaalialan sekä eräät pääryhmään 0 kuuluvat työt - Socialt arbete samt vissa arbeten i huvudgrupp 0	09	12	100,0	10,3	30,0	6,9	6,4	21,1	5,3
Opetusalaan kuuluva työ - Pedagogiskt arbete	05	12	100,0	3,6	20,5	17,3	0,0	30,7	10,8
Myyntityö - Kommersiellt arbete	23	11	100,0	6,5	19,1	7,2	3,5	37,9	3,9
Koti- ja suurtaloustyö - Hushålls- och storköksarbete	81	9	100,0	17,7	22,1	10,0	12,9	16,2	0,0
Terveystyöt - Arbete inom hälso- och sjukvård	03,04	8	100,0	19,8	8,7	5,5	0,0	4,5	4,8
Muut ammatit - Övriga yrken	45	100,0	12,2	24,4	6,0	5,3	12,4	31,1	8,6

25. Osa-aikatyön tausta iän ja sukupuolen mukaan, syksy 1983 (Paikansääjät)
 Bakgrunden till deltidssarbetet efter ålder och kön, hösten 1983 (Löntagare)

Ålder	Osa-aikatyön tausta - Bakgrund till deltidssarbete								
	Yhteensä Sammanlagt	Kokopäivätyö samassa työ- paikassa Heltidsarbete på samma arbetsplats	Kokopäivätyö muussa työ- paikassa Heltidsarbete på annan arbetsplats	Osa-aikatyö muussa työ- paikassa Deltidsarbete på annan arbetsplats	Työtön Arbetslös	Äitiysloma, kotitaloustyö Moderskaps- ledighet, hushållsarbete	Opiskell Studerande	Ei osaa sanoa, Muu Kan inte säga, Annan orsak	
		1 000 %							
Molemmat sukupuolet - Båda könen									
15-64	136	100,0	10,7	23,8	9,6	4,5	22,4	22,3	6,6
15-24	44	100,0	7,4	20,3	6,6	6,0	0,0	53,2	6,4
25-44	57	100,0	11,8	20,1	10,5	4,9	36,0	11,8	4,8
45-64	36	100,0	13,1	33,8	12,0	1,9	28,3	1,1	9,7
Naiset - Kvinnor									
15-64	107	100,0	12,3	23,8	10,5	3,9	28,5	15,9	5,2
15-24	29	100,0	8,5	24,3	6,2	5,3	0,0	48,9	6,9
25-44	47	100,0	14,2	16,8	11,7	4,1	43,3	5,9	4,0
45-64	31	100,0	12,9	34,2	12,7	2,2	32,8	0,0	5,3

26. Osa-aikatyön tausta säännöllisen työtajan, sosioekonomisen aseman ja perhetilanteen mukaan, syksy 1983 (Palkansaajat)
 Bakgrunden till deltidssarbetet efter regelbunden arbetstid, socioekonomisk ställning och familj, hösten 1983 (Löntagare)

Työaika - Arbetstid Socioekonominen asema Socioekonomisk ställning Perhe - Familj	Osa-aikatyön tausta - Bakgrund till deltidssarbete								
	Yhteensä Sammanlagt	Kokopäivätyö samassa työ- paikassa Heltidsarbete på samma arbetsplats	Kokopäivätyö muussa työ- paikassa Heltidsarbete på annan arbetsplats	Osa-aikatyö muussa työ- paikassa Deltidsarbete på annan arbetsplats	Työtön Arbetslös	Äitiysloma, kotitaloustyö Moderskaps- ledighet, hushållsarbete	Opiskeli Studierende	Ei osaa sanoa, Muu Kan inte säga, Annan orsak	
	1 000	%							
<u>Työaika - Arbetstid</u>	136	100,0	10,7	23,8	9,6	4,5	22,4	22,3	6,6
<u>Yhteensä - Sammanlagt</u>									
1 - 9	28	100,0	8,0	13,6	7,5	4,5	12,6	44,7	9,1
10-19	35	100,0	12,5	13,3	8,1	5,6	29,2	25,0	6,5
20-24	48	100,0	13,5	32,3	13,8	4,5	21,7	10,2	4,0
25-29	26	100,0	6,1	33,4	6,4	3,1	25,3	16,8	8,9
Sosioekonominen asema - Socioekonomisk ställning <u>Yhteensä - Sammanlagt</u>	136	100,0	10,7	23,8	9,6	4,5	22,4	22,3	6,6
Ylemmät toimihenkilöt - Högre funktionärer	21	100,0	14,0	21,9	9,7	0,0	13,2	27,9	13,3
Alemmat toimihenkilöt - Lägre funktionärer	54	100,0	11,1	26,0	5,3	2,1	27,5	24,0	4,0
Itsenäistä työtä tekevät - Med självständigt arbete	27	100,0	6,0	26,4	4,3	1,4	24,0	32,3	5,6
Epäitsenäistä työtä tekevät - Med osjälvständigt arbete	27	100,0	16,2	25,6	6,3	2,8	30,9	15,8	2,4
Työntekijät - Arbetare	59	100,0	9,8	23,6	14,0	8,5	21,4	18,1	4,6
Tuotantotyöntekijät - Produktionsarbetare	13	100,0	17,3	21,6	9,6	17,3	11,7	22,6	0,0
Jakelu- ja palvelutyöntekijät - Distributions- och servicearbetare	46	100,0	7,7	24,2	15,3	6,0	24,2	16,9	5,8
Perhetilanne - Familjetyp <u>Yhteensä - Sammanlagt</u>	136	100,0	10,7	23,8	9,6	4,5	22,4	22,3	6,6
Naimisissa, *) alle 7 v. lapsia - Gift, barn under 7 år	26	100,0	12,2	20,8	7,6	4,4	46,4	5,9	2,8
Naimisissa, *) ei alle 7 v. lapsia - Gift, ej barn under 7 år	58	100,0	11,0	29,0	9,8	2,4	31,3	7,9	8,5
Yksinhuoltajat - Ensamförsörjare	4	100,0
Perheettömät - Utan familj	47	100,0	8,8	19,4	7,8	7,4	0,0	49,5	7,0

*) Sis. avoliitossa olevat - Inkl. sammanboende

27. Osa-aikatyön tausta osa-aikaisen syyn ja osa-aikaisen työsuhteen keston mukaan, syksy 1983 (Palkansaajat)
 Bakgrunden till deltidsarbetet efter orsak till deltidsarbete och hur länge arbetsförhållandet pågätt, hösten 1983 (Löntagare)

Osa-aikatyön tausta - Bakgrund till deltidsarbete										
Osa-aikatyön syy Orsak till deltidsarbete	Osa-aikaisen työsuhteen kesto Arbetsförhållandets längd i deltids- arbete	Osa-aikatyön tausta - Bakgrund till deltidsarbete								Ei osaa sanoa, Muu Kan inte säga, Annan orsak
		Yhteensä Sammanlagt	Kokopäivätyö samassa työ- paikassa Heltidsarbete på samma arbetsplats	Kokopäivätyö muussa työ- paikassa Heltidsarbete på annan arbetsplats	Osa-aikatyö muussa työ- paikassa Deltidsarbete på annan arbetsplats	Työtön Arbetslös	Äitiysloma, Kotitaloustyö Moderskaps- ledighet, hushållsarbete	Opiskeli Studierande		
1 000 %										
Osa-aikatyön syy - Orsak till deltidsarbete		136	100,0	10,7	23,8	9,6	4,5	22,4	22,3	6,6
Yhteensä - Sammanlagt		136	100,0	10,7	23,8	9,6	4,5	22,4	22,3	6,6
Vaikeus saada kokopäivätyötä - Svårt att få heltidsarbete		20	100,0	7,5	46,3	13,7	11,1	13,7	7,7	0,0
Työn puute - Brist på arbete		11	100,0	6,6	34,9	17,4	14,4	13,7	6,4	6,5
Kodin tai lasten hoito - Hem- eller barnavård		32	100,0	14,9	13,3	7,9	3,7	57,9	1,3	1,1
Terveyd. syyt tai ikä - Hälsoskäl eller ålder		8	100,0	11,3	29,0	6,1	4,4	23,0	0,0	26,2
Opiskelu - Studier		31	100,0	8,2	12,9	7,1	0,0	0,0	70,6	1,1
Pitempi työaika ei talou- dellisesti välttämätön - Längre arbetstid är inte ekonomiskt nödvändig		8	100,0	27,2	29,4	11,5	0,0	12,1	10,4	9,3
Muu syy - Annan orsak		22	100,0	9,9	26,6	10,9	1,9	21,7	22,3	6,7
Ei osaa sanoa - Kan inte säga		5	100,0
Osa-aikaisen työsuhteen kesto - Arbetsförhållandets längd, deltidsarbete		136	100,0	10,7	23,8	9,6	4,5	22,4	22,3	6,6
Yhteensä - Sammanlagt		136	100,0	10,7	23,8	9,6	4,5	22,4	22,3	6,6
Alle vuoden - Under 1 år		52	100,0	9,9	26,4	8,1	10,1	14,0	28,1	3,3
1 - 2 v. - 1 år		28	100,0	15,7	10,4	6,7	1,3	25,1	35,3	5,3
3 - 4 v. - 1 år		15	100,0	5,3	33,9	16,3	3,1	19,6	19,7	2,2
Yli 5 v. - 1 år		36	100,0	10,3	29,3	12,6	0,0	36,6	6,8	4,4
Ei osaa sanoa - Kan inte säga		5	100,0

28. Osa-aikaisen työsuhteen kesto ammattin mukaan, syksy 1983 (Palkansaajat)
Arbetsförhållandets längd i deltidarbete efter yrke, hösten 1983 (Löntagare)

Ammatti Yrke	Osa-aikaisen työsuhteen kesto - Arbetsförhållandets längd i deltidarbete						Ei osaa sanoa, Muu Kan inte säga, Annat orsak
	Yhteensä Sammanlagt	Alle vuoden Under 1 år	1-2 vuotta - år	3-4 vuotta - år	Yli 5 vuotta Över 5 år		
	1 000	%					
Kaikki ammatit - Alla yrken	136	100,0	38,3	20,8	11,0	26,5	3,4
7 yleisintä osa-aikatyön ammattia - 7 allmännaste yrken inom deltidarbete	91	100,0	37,4	21,4	9,6	29,6	2,1
Kiinteistöhoito- ja siivoustyö - Fastighetskötsel och städning	83	100,0	25,7	14,1	12,6	46,2	1,5
Toimistotyö - Kamerateal och kontortekniskt arbete	15	100,0	36,0	34,9	2,6	26,5	0,0
Sosiaalialan sekä eräät pääryhmään 0 kuuluvat työt - Socialt arbete samt vissa arbeten i huvudgrupp 0	09	100,0	43,5	13,4	9,8	30,7	2,6
Opetusalan kuuluva työ - Pedagogiskt arbete	05	100,0	37,9	24,1	3,3	27,5	7,2
Myyntityö - Kommersiellt arbete	23	100,0	51,3	26,5	7,5	11,6	3,2
Koti- ja suurtaloustyö - Hushålls- och storköksarbete	81	100,0	59,6	12,5	14,3	13,7	0,0
Terveystyö - Arbete inom hälso- och sjukvård	03,04	100,0	28,2	36,7	15,4	19,8	0,0
Muut ammatit - Övriga yrken	45	100,0	40,1	19,4	14,0	20,2	6,2

29. Osa-aikaisen työsuhteen kesto iän ja sukupuolen mukaan, syksy 1983 (Palkansaajat)
Arbetsförhållandets längd i deltidarbete efter ålder och kön, hösten 1983 (Löntagare)

Ikä - Ålder	Osa-aikaisen työsuhteen kesto - Arbetsförhållandets längd i deltidarbete						Ei osaa sanoa, Muu Kan inte säga, Annan orsak
	Yhteensä Sammanlagt	Alle vuoden Under 1 år	1-2 vuotta - år	3-4 vuotta - år	Yli 5 vuotta Över 5 år		
	1 000	%					
Molemmat sukupuolet - Båda könen							
15-64	136	100,0	38,3	20,8	11,0	26,5	3,4
15-24	44	100,0	70,6	18,0	5,6	2,7	3,2
25-44	57	100,0	31,1	30,1	11,6	25,0	2,1
45-64	36	100,0	10,2	9,2	16,6	58,1	5,9
Naiset - Kvinnor							
15-64	107	100,0	35,6	19,5	11,3	30,3	3,2
15-24	29	100,0	73,0	12,4	7,3	4,0	3,4
25-44	47	100,0	31,0	31,2	9,5	26,6	1,7
45-64	31	100,0	7,1	8,4	18,0	60,9	5,5

30. Osa-aikaisen työsuhteen kesto säännöllisen työtajan, sosioekonomisen aseman ja perhetilanteen mukaan, syksy 1983 (Palkansaajat)
Arbetsförhållandets längd i deltidssarbete efter regelbunden arbetstid, socioekonomisk ställning och familj, hösten 1983 (Löntagare)

Työaika - Arbetstid Socioekonomisk ställning Perhe - Familj	Osa-aikaisen työsuhteen kesto - Arbetsförhållandets längd i deltidssarbete					Ei osaa sanoa Muu Kan inte säga Annan orsak	
	Yhteensä Sammanlagt	Alle vuoden Under 1 år	1-2 vuotta - år	3-4 vuotta - år	Yli 5 vuotta Över 5 år		
	1 000	%					
Työaika - Arbetstid Yhteensä - Sammanlagt	136	100,0	38,3	20,8	11,0	26,5	3,4
1 - 9 tuntia - timmar	28	100,0	41,4	25,2	13,5	14,1	5,7
10-19 "	35	100,0	40,6	24,7	6,5	25,9	2,2
20-24 "	48	100,0	36,8	23,9	8,2	27,9	3,2
25-29 "	26	100,0	34,7	4,6	19,6	38,1	3,1
Sosioekonominen asema - Socioekonomisk ställning Yhteensä - Sammanlagt	136	100,0	38,3	20,8	11,0	26,5	3,4
Ylemmät toimihenkilöt - Högre funktionärer	21	100,0	32,8	26,4	7,5	23,0	10,3
Alemmat toimihenkilöt - Lägre funktionärer	54	100,0	42,5	24,2	7,6	24,5	1,2
Itsenäistä työtä tekevät - Med självständigt arbete	27	100,0	46,4	30,0	4,6	17,7	1,3
Epäitsenäistä työtä tekevät - Med osjälvständigt arbete	27	100,0	38,6	18,4	10,5	31,3	1,2
Työntekijät - Arbetare	59	100,0	37,2	15,4	14,6	30,8	2,0
Tuotantotyöntekijät - Produktionsarbetare	13	100,0	60,3	14,5	19,2	5,9	0,0
Jakelu- ja palvelutyöntekijät - Distributions- och servicearbetare	46	100,0	30,6	15,6	13,3	37,8	2,5
Tunteamaton - Okänd	3	100,0

Perhetilanne - Familjetyp	136	100,0	38,3	20,8	11,0	26,5	3,4
<u>Yhteensä - Sammanlagt</u>							
Naimisissa,*) alle 7 v. lapsia - Gift, barn under 7 år	26	100,0	37,1	32,4	13,0	16,2	1,4
Naimisissa,*) ei alle 7 v. lapsia - Gift, ej barn under 7 år	58	100,0	23,7	16,9	9,2	46,0	4,2
Yksinhuoltajat - Ensamförsörjare	4	100,0
Perheettömät - Utan familj	47	100,0	57,8	19,0	9,6	9,7	3,9

*) Sis. avoliitossa olevat - Inkl. sammanboende

31. Osa-aikaisen työsuhteen kesto osa-aikatyön synn mukaan, syyskuu 1983 (Palkansaajat)
Arbetsförhållandets längd i deltidarbete efter orsak till deltidarbete, hösten 1983 (Löntagare)

Osa-aikatyön synn Orsak till deltidarbete	Osa-aikaisen työsuhteen kesto - Arbetsförhållandets längd i deltidarbete						Ei osaa sanoa Muu Kan inte säga Annan orsak
	Yhteensä Sammanlagt	Alle vuoden Under 1 år	1-2 vuotta - år	3-4 vuotta - år	Yli 5 vuotta Över 5 år		
Ms - Båda könen	1 000	%					
Yhteensä - Sammanlagt	136	100,0	38,3	20,8	11,0	26,5	3,4
Vaikus saada kokopäivätyötä - Svårt att få heltidsarbete	20	100,0	56,4	19,4	5,8	18,4	0,0
Työn puute - Brist på arbete	11	100,0	47,9	16,8	10,6	24,8	0,0
Kodin tai lasten hoito - Hem- eller barnvård	32	100,0	28,3	25,7	10,8	35,3	0,0
Terveys, syyt tai ikä - Hälsokäl eller ålder	8	100,0	14,0	5,5	28,1	41,8	10,7
Opiskelu - Studier	31	100,0	60,6	28,2	7,2	4,1	0,0
Pitempi työaika ei talou- dellisesti välttämätön - Längre arbetstid är inte ekonomiskt nödvändig	8	100,0	9,4	10,3	17,9	56,4	6,0
Muu syy - Annan orsak	22	100,0	25,1	18,8	12,5	43,6	0,0
Ei osaa sanoa - Kan inte säga	5	100,0
Naiset - Kvinnor	107	100,0	35,6	19,5	11,3	30,3	3,2
Yhteensä - Sammanlagt	17	100,0	58,7	15,7	4,4	21,1	0,0
Vaikus saada kokopäivätyötä - Svårt att få heltidsarbete	7	100,0	35,3	26,0	5,6	33,1	0,0
Työn puute - Brist på arbete	32	100,0	28,3	25,7	10,8	35,3	0,0
Kodin tai lasten hoito - Hem- eller barnvård	6	100,0
Terveys, syyt tai ikä - Hälsokäl eller ålder	18	100,0	67,0	18,0	10,1	4,8	0,0
Opiskelu - Studier	6	100,0
Pitempi työaika ei talou- dellisesti välttämätön - Längre arbetstid är inte ekonomiskt nödvändig	17	100,0	18,6	24,5	11,5	45,3	0,0
Muu syy - Annan orsak	4	100,0
Ei osaa sanoa - Kan inte säga							

32. Koko- ja osa-aikatyöhalukkuus iän ja sukupuolen mukaan, syksy 1983 (Palkansaajat)
 Villighet till heltids- och deltidsarbete efter ålder och kön, hösten 1983 (Löntagare)

Sukupuoli - Kön Ikä - Ålder	Osa-aikatyössä olevat - Deltidssysselsatta			Kokopäivtyössä olevat - Heltidssysselsatta			Ei osaa sanoa Kan inte säga	
	Yhteensä Sammanlagt	Haluaisi siirtyä kokopäivtyöhön Villig byta till heltidsarbete	Ei osaa sanoa Kan inte säga	Yhteensä Sammanlagt	Haluaisi siirtyä osapäivtyöhön Villig byta till deltidarbete			
					Yhteensä Sammanlagt	Pysyvästi Stadigvarande		Tilapäisesti Tillfälligt
	1 000	1 000	%	1 000	1 000	%	1 000	1 000
Molemmat sukupuolet - Båda könen								
15-64	136	40	29,7	12	1 852	264	14,3	172
15-24	44	14	31,9	5	251	31	12,5	26
25-34	28	9	31,9	2	604	99	16,3	23
35-44	29	9	31,5	2	511	69	13,5	49
45-54	19	7	35,7	1	348	48	13,8	18
55-64	16	2	9,8	2	138	17	12,1	4
Miehet - Män								
15-64	29	8	26,2	3	979	92	9,4	60
15-24	14	122	12	9,4	10
25-34	7	329	32	9,8	24
35-44	277	24	8,5	16
45-54	179	17	9,5	8
55-64	72	8	11,3	2
Naiset - Kvinnor								
15-64	107	33	30,7	9	873	172	19,7	112
15-24	29	10	35,8	4	129	20	15,4	16
25-34	21	8	37,7	1	275	66	24,2	51
35-44	26	7	26,9	2	234	46	19,5	33
45-54	17	6	36,0	1	169	31	18,4	10
55-64	14	1	9,2	2	65	8	12,8	2

33. Koko- ja osa-aikatyöhalukkuus perheen ja sukupuolen mukaan, syksy 1983 (Palkansaajat)
 Villighet till heltids- och deltidarbete efter familj och kön, hösten 1983 (Löntagare)

Sukupuoli - Kön Perhe - Familj	Osa-aikatyössä olevat - Deltidssysselsatta				Kokopäivätyössä olevat - Heltidssysselsatta				Ei osaa sanoa Kan inte säga	
	Yhteensä Sammanlagt	Haluaisi siirtyä kokopäivätyöhön Villje byta till heltidsarbete	Ei osaa sanoa Kan inte säga	Yhteensä Sammanlagt	Haluaisi siirtyä osapäivätyöhön Villje byta till deltidsarbete	Yhteensä Sammanlagt	Pysyvästi Städigvarande	Tilapäisesti Tillfälligt		
										1 000
Miehet - Män										
Yhteensä - Sammanlagt	29	8	26,2	3	979	92	9,4	32	60	46
Naimisissa*), alle 7 v. lapsia - Giftna*), barn under 7 år	3	245	22	9,0	6	16	11
Naimisissa*), ei alle 7 v. lapsia - Giftna, ej barn under 7 år	7	493	42	8,5	19	23	21
Yksinhuoltajat - Ensamförsörjare	0	9
Perheettömät - Utan familj	18	232	28	12,2	7	21	13
Naiset - Kvinnor										
Yhteensä - Sammanlagt	107	33	30,7	9	873	172	19,7	60	112	32
Naimisissa*), alle 7 v. lapsia - Giftna*), barn under 7 år	23	5	21,9	1	171	61	35,9	12	49	9
Naimisissa*), ei alle 7 v. lapsia - Giftna*), ej barn under 7 år	51	18	34,2	4	423	82	19,3	39	43	14
Yksinhuoltajat - Ensamförsörjare	4	59	5	8,6	1
Perheettömät - Utan familj	29	8	27,0	4	219	24	10,7	7	17	8

*) Sisältää myös avoittosissa olevat
Inkl. sammanboende

34. Koko- ja osa-aikatyöhalukkuus toimialan mukaan, syksy 1983 (Palkansaajat)
 Villighet till heltids- och deltidsarbete efter näringsgren, hösten 1983 (Löntagare)

Toimiala Näringsgren	TOL NI		Osa-aikatyössä olevat - Deltidssysselsatta				Kokopäivätyössä olevat - Heltidssysselsatta									
	Yhteensä Sammanlagt	Haluaisi siirtyä kokopäivätyöhön Vilje byta till heltidsarbete	Ei osaa sanoa Kan inte säga	Yhteensä Sammanlagt	Haluaisi siirtyä osapäivätyöhön Vilje byta till deltidsarbete	Ei osaa sanoa Kan inte säga	Yhteensä Sammanlagt		Tillapäisesti Tillfälligt							
							Pysyvästi Stadigvarande	Tillfälligt	1 000	%	1 000	%	1 000	%		
	1 000	1 000	%	1 000	1 000	%	1 000	%	1 000	%	1 000	%				
Kaikki toimialat - Alla näringsgrenar	0-9	136	40	29,7	12	8,8	1 852	264	14,3	92	5,0	1 722	172	10,0	78	4,5
Maa- ja metsätalous - Jord- och skogsbruk	1	5	50	5	9,8
Teollisuus - Industri	2,3,4	14	548	78	14,3	31	2,2	47	3,3	18	1,3	..
Rakennustoiminta - Byggnadsverksamhet	5	1	161	16	10,1	4	0,3	12	0,8	9	0,6	..
Kauppa - Handel	6	32	8	26,7	2	6,2	255	32	12,4	13	4,0	19	5,9	13	4,0	..
Liikenne - Samfärdsel	7	8	148	16	11,1	7	0,5	9	0,6	5	0,4	..
Rahoitus- ja vak. toiminta - Bank- och försäkringsverksamhet	8	15	131	23	17,3	5	0,4	17	1,3	4	0,3	..
Palvelukset - Tjänster	9	61	18	30,2	6	9,8	559	94	16,7	29	4,7	65	10,5	24	3,9	..

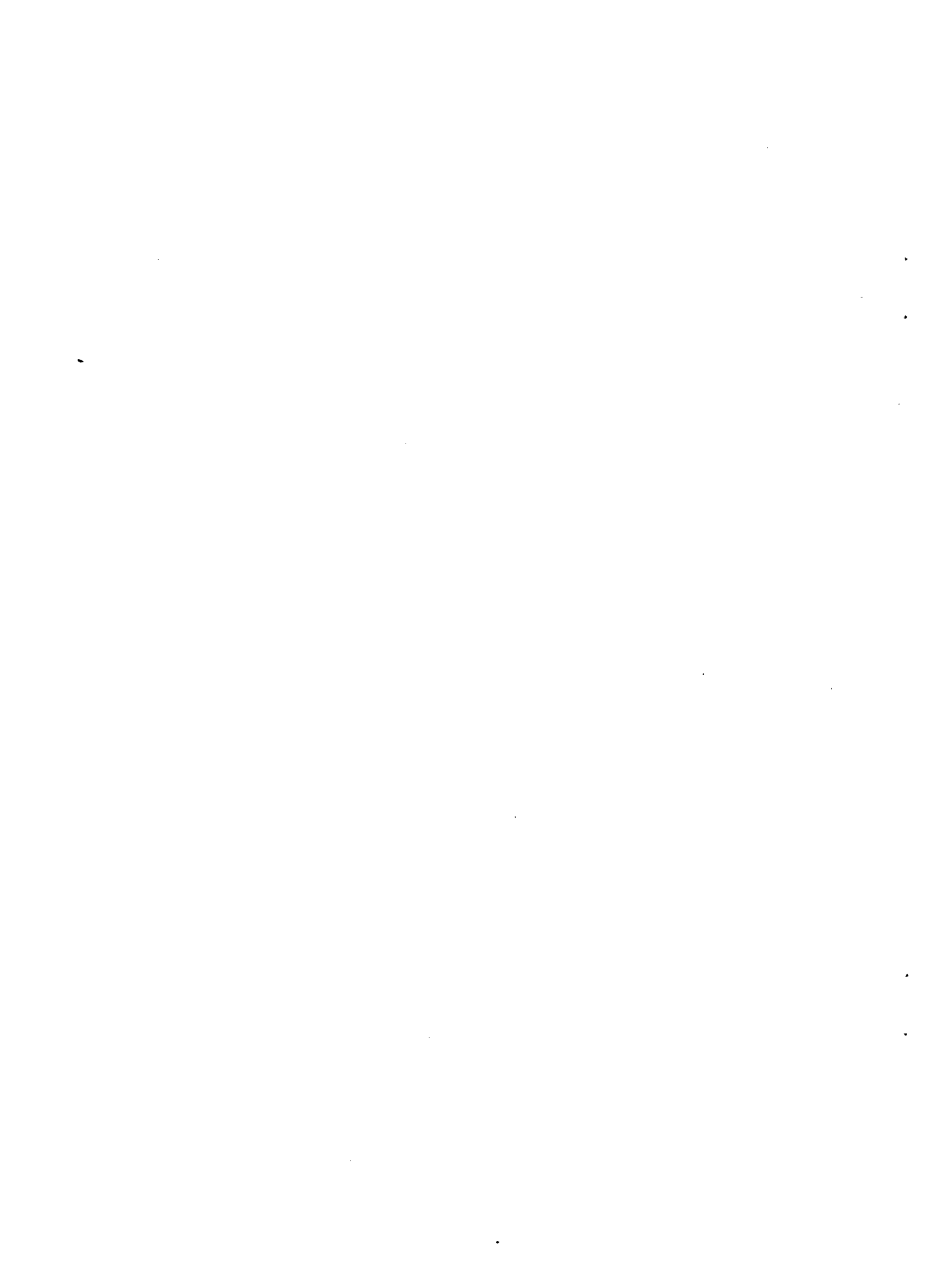

35. Koko- ja osa-aikatyöhalukkuus ammatin mukaan, syksy 1983 (Palkansaajat)
 Villighet till heltids- och deltidssarbete efter yrke, hösten 1983 (Löntagare)

Ammatti Yrke	Osa-aikatyössä olevat - Deltidssysselsatta				Kokopäivätyössä olevat - Heltidssysselsatta						
	Yhteensä Sammanlagt	Haluaisi siirtyä kokopäivätyöhön Vilje byta till heltidsarbete	Ei osaa sanoa Kan inte säga	%	1 000	%	1 000	%	1 000	1 000	Ei osaa sanoa Kan inte säga
Kaikki ammatit - Alla yrken	1 000	1 000	1 000	1 000	1 000	1 000	1 000	1 000	1 000	1 000	1 000
0-9	136	40	12	29,7	1 852	264	14,3	92	172	78	78
Teknill., luonnont. ja humanistinen työ - Tekniskt, naturvet. och humanistiskt arbete	0	37	4	20,7	421	78	18,5	23	55	17	17
Hallinn., konttori- tekninen työ - Administrativt, kame- ralt och kontortekniskt arbete	1	23	2	30,4	333	53	16,0	16	37	12	12
Kaupallinen työ - Kommersiellt arbete	2	11	121	15	12,1	6	9	5	5
Maa- ja metsätal.työ - Lantbruks- och skogs- bruksarbete	3	4	49	5	9,5	6	6
Kuljetus ja liikennetyö - Transport- och kommunikationsarbete	5	9	133	14	10,5	6	8	4	4
Teollinen työ - Tillverkningsarbete 4,6,7	7	554	72	13,0	28	44	24	24
Palvelutyö - Servicearbete	8	44	16	37,6	228	26	11,4	11	15	10	10
Muu työ, tunteaton - Övrigt arbete eller yrke okänt	9	2	13	1	9,0	0	0

36. Koko- ja osa-aikatyöhalukkuus sosioekonomisen aseman ja sukupuolen mukaan, syksy 1983 (Palkansaajat)
 Villighet till heltids- och deltidarbete efter socioekonomisk ställning och kön, hösten 1983 (Löntagare)

Sukupuoli - Kön Socioekonominen asema Socioekonomisk ställning	Osa-aikatyössä olevat - Deltidssysselsatta			Kokopäivätyössä olevat - Heltidssysselsatta						
	Yhteensä Sammanlagt	Haluaisi siirtyä kokopäivätyöhön Villig byta till heltidsarbete	Ei osaa sanoa Kan inte säga	Yhteensä Sammanlagt	Haluaisi siirtyä osapäivätyöhön Villig byta till deltidsarbete		Ei osaa sanoa Kan inte säga			
					Yhteensä Sammanlagt	Pysyvästi Stadigvarande		Tilapäisesti Tillfälligt		
	1 000	1 000	%	1 000	1 000	%	1 000	1 000		
Molemmat sukupuolet - Båda könen	1 000	40	29,7	12	1 852	264	14,3	92	172	78
Yhteensä - Sammanlagt	136	2	7,4	4	283	42	15,0	13	30	14
Viemäät toimihenkilöt - Högre funktionärer	21	15	28,6	4	689	116	16,8	37	79	25
Alemmat toimihenkilöt - Lägre funktionärer	54	7	27,1	2	382	57	15,0	21	36	14
Itsenäistä työtä tekevät - Med självständigt arbete	27	8	30,0	3	308	59	19,1	17	42	11
Epäitsenäistä työtä tekevät - Med osjälvständigt arbete	27	23	39,4	4	868	104	11,9	41	63	40
Työntekijät - Arbetare	59	7	54,8	1	615	81	13,2	31	50	30
Tuotantotyöntekijät - Produktionsarbetare	13	16	35,1	3	253	23	8,9	10	13	10
Jakelu- ja palvelu- työntekijät - Distributions- och servicearbetare	46	3	12	2	19,9	0
Tuntematon - Okänd	3

Naiset - Kvinnor

Yhteensä - Sammanlagt	107	33	30,7	9	873	172	19,7	60	112	32
Ylemmät toimihenkilöt - Högre funktionärer	13	..	8,5	2	104	26	25,0	8	18	4
Alemmat toimihenkilöt - Lägre funktionärer	48	15	32,3	4	481	100	20,8	31	69	16
Itsenäistä työtä tekevät - Med självständigt arbete	22	7	32,5	2	224	45	20,2	16	29	7
Epäitsenäistä työtä tekevät - Med osjälvständigt arbete	25	8	32,1	2	257	55	21,2	15	40	10
Työntekijät - Arbetare	44	16	36,5	2	282	44	15,5	20	24	12
Tuotantotyöntekijät - Produktionsarbetare	8	..	52,0	..	176	33	18,8	15	18	7
Jakelu- ja palvelu- työntekijät - Distributions- och servicearbetare	36	12	33,1	2	106	11	10,1	5	6	5
Tuntematon - Okänd	3	6

37. Sivutyötä tehneet ja ylityötä tehneet iän ja sukupuolen mukaan, syksy 1983 (Työlliset)
Personer som haft bisyssla eller utfört övertidsarbete enligt ålder och kön, hösten 1983 (Sysselsatta)

Sukupuoli - Kön Ikä - Ålder	Työlliset yhteensä Sysselsatta sammañlagt	Sivutyötä tehneitä Haft bisyssla		Sivutyötunnit viikossa, keskiarvo Bisysstötimmär i veckan, medelvärde	Ylityötä tehneitä Utfört övertidsarbete		Ylityötunnit viikossa, keskiarvo Övertidstimmär i veckan, medelvärde
		Yhteensä Sammañlagt	Osuus työllisistä Andelen av sysselsatta		Yhteensä Sammañlagt	Osuus työllisistä Andelen av sysselsatta	
	1 000	1 000	%	tuntia - timmar	1 000	%	tuntia - timmar
Molemmat sukupuolet - Båda könen							
15-64	2 358	187	7,9	12,4	190	8,1	7,9
15-24	323	20	6,1	13,1	24	7,6	7,5
25-34	689	60	8,8	12,9	67	9,8	7,9
35-44	643	55	8,6	12,5	63	9,8	8,1
45-54	466	33	7,1	10,3	26	5,6	7,8
55-64	236	18	7,8	13,1	10	4,1	7,0
Miehet - Män							
15-64	1 221	112	9,2	14,1	131	10,7	8,6
15-24	156	11	7,3	16,7	16	10,4	7,8
25-34	373	39	10,4	14,7	49	13,3	8,7
35-44	338	33	9,9	14,1	43	12,8	9,2
45-54	234	16	7,0	10,8	16	6,8	8,3
55-64	120	12	10,1	14,6	6	5,1	6,3
Naiset - Kvinnor							
15-64	1 137	75	6,6	9,7	60	5,2	6,2
15-24	167	8	4,9	8,1	8	4,9	7,0
25-34	316	22	6,9	9,8	18	5,6	5,8
35-44	306	22	7,2	10,2	20	6,5	5,7
45-54	232	17	7,2	9,7	10	4,3	6,8
55-64	116	6	5,4	10,0	4	3,2	8,1

38. Sivutyötä tehneet ja ylityötä tehneet toimialan mukaan, syksy 1983 (Työlliset)
 Personer som haft bisyssla eller utfört övertidsarbete efter näringsgren, hösten 1983 (Sysselsatta)

Päätyön toimiala Den huvudsakliga arbetsplatsens näringsgren	TOL NI	Työlliset yhteensä Sysselsatta sammaanlagt		Sivutyötä tehneitä Haft bisyssla		Sivutyötunnit viikossa, keskiarvo Bisysstötunnit i veckan, medelvärde		Ylityötä tehneitä Utfört övertidsarbete		Ylityötunnit viikossa, keskiarvo Övertidstimmar i i veckan, medelvärde
		Yhteensä Sammanlagt	Osuus työllisistä Andelen av sysselsatta	Yhteensä Sammanlagt	Osuus työllisistä Andelen av sysselsatta	1 000	%	1 000	%	
Kaikki toimialat - Alla näringsgrenar	0-9	2 358	187	7,9	12,4	190	8,1	7,9		
Maa- ja metsätalous - Jord- och skogsbruk	1	269	27	10,1	17,1	7	2,8	10,8		
Teollisuus - Industri	2,3,4	582	35	6,1	12,6	53	9,1	7,2		
Rakennustoiminta - Byggnadsverksamhet	5	186	16	8,3	14,8	20	10,5	9,5		
Kauppa - Handel	6	329	18	5,5	11,5	38	11,5	8,2		
Liikenne - Samfärdsel	7	175	15	8,7	17,1	16	9,3	7,8		
Rahoitus- ja vak. toiminta - Bank och försäkringsverksamhet	8	157	13	8,5	8,8	14	9,1	6,0		
Palvelukset - Tjänster	9	658	62	9,4	9,5	42	6,4	7,7		

39. Sivutyötä tehneet ja ylityötä tehneet ammattin mukaan, syksy 1983 (Työlliset)
 Personer som haft bisyssla eller utfört övertidsarbete enligt yrkesgrupp, hösten 1983 (Sysselsatta)

Pätyön ammatti Yrke på den huvudsakliga arbetsplats	Työlliset yhteensä Sysselsatta sammaanlagt		Sivutyötä tehneitä Haft bisyssla		Sivutyötunnit viikossa, keskiarvo Bisysstötimmor i veckan, medelvärde		Ylityötä tehneitä Utfört övertidsarbete		Ylityötunnit viikossa, keskiarvo Övertidstimmor i i veckan, medelvärde
	1 000		%		1 000		%		
	Yhteensä Sammanlagt	Osuus työllisistä Andelen av sysselsatta	Yhteensä Sammanlagt	Osuus työllisistä Andelen av sysselsatta	Yhteensä Sammanlagt	Osuus työllisistä Andelen av sysselsatta	Yhteensä Sammanlagt	Osuus työllisistä Andelen av sysselsatta	
Kaikki ammatit - Alla yrken	1 000	1 000	7,9	12,4	190	8,1	7,9		
Teknill., luonnont. ja humanistinen työ - Tekniskt naturvet., och humanistiskt arbete	0	473	10,7	8,8	43	9,1	7,6		
Hallinn. ja konttori- tekninen työ - Administrativt och kontortekniskt arbete	1	372	7,1	8,3	34	9,0	7,6		
Kaupallinen työ - Kommersiellt arbete	2	168	6,8	11,4	16	9,6	5,7		
Maa- ja metsätal.työ - Lantbruks- och skogsbbruksarbete	3	267	9,9	17,4	6	2,3	11,3		
Kuljetus ja liikennetyö - Transport och kommunikationsarbete	5	161	8,3	16,1	18	11,5	7,4		
Teollinen työ - Tillverknings- arbete	4,6,7	602	6,0	16,4	51	8,5	8,3		
Palvelutyö - Service arbete	8	298	6,9	10,4	20	6,6	8,0		
Muu työ, tuntematon - Övrigt arbete eller yrke okänt	9	17	13,5	17,3	2	12,0	14,9		

40. Sivutyötä tehneet sivutyön toimialan ja sukupuolen mukaan, syksy 1983 (Työlliset)
 Personer som haft bisyssla enligt näringsgren och kön, hösten 1983 (Sysselsatta)

Sivutyön toimiala Bisysloarbetsplatsens näringsgren	TOL NI	Sivutyötä tehneitä Haft bisyssla				Sivutyötunnit viikossa, keskiarvo Bisyslotimmar i veckan, medelvärdet			
		Ms Båda könen		Miehet Män		Ms Båda könen		Miehet Män	
		Naiset Kvinnor		Miehet Män		Naiset Kvinnor		Miehet Män	
		1 000 tuntia - timmar							
Kaikki toimialat - Alla näringsgrenar	0-9	187	112	75	12,4	14,1	9,7		
Maa- ja metsätalous - Jord- och skogsbruk	1	41	33	8	17,2	17,6	15,6		
Maatalous - Jordbruk	11,13	36	28	8	17,3	17,8	15,6		
Metsätalous - Skogsbruk	12	4	4	0	16,7	16,7	-		
Teollisuus - Industri	2,3,4	14	7	7	10,3	10,6	10,0		
Rakennustoiminta - Byggnadsverksamhet	5	24	21	3	24,5	25,0	21,2		
Kauppa - Handel	6	17	7	10	9,1	9,1	9,1		
Tukku- ja vähittäiskauppa - Parti- och detaljhandel	61,62	10	4	6	9,1	10,0	8,6		
Ravitsemis- ja majoitus- toiminta - Restaurang- och hotellverksamhet	63	7	3	4	9,1	8,2	9,9		
Liikenne - Samfärdsel	7	6	3	3	14,8	14,2	15,4		
Rahoitus- ja vakuutus toiminta - Bank- och försäkringsverksamhet	8	24	12	12	8,4	7,4	9,4		
Palvelukset - Tjänster	9	61	29	32	7,0	7,5	6,7		
Julkinen hallinto - Offentlig förvaltning	91,92	13	8	6	8,8	9,7	7,7		
Muut yht. kunn. palvelukset - Andra samhällstjänster	93	36	16	19	6,0	5,8	6,1		
Muut palvelukset - Övriga tjänster	94-96	12	6	7	8,2	9,1	7,4		



41. Sivutyötä tehneet ja ylityötä tehneet sosioekonomisen aseman mukaan, syksy 1983 (Työlliset)
 Personer som haft bisyssla och utfört övertidsarbete efter socioekonomisk ställning, hösten 1983 (Sysselsatta)

Sosioekonominen asema päätyössä Socioekonomisk ställning på den huvudsakliga arbetsplatsen	Työlliset yhteensä Sysselsatta sammaanlagt		Sivutyötä tehneitä Haft bisyssla		Sivutyötunnit viiikossa, keskiarvo Bisysstötunnit i veckan, medelvärdet		Ylityötä tehneitä Utfört övertidsarbete		Ylityötunnit viiikossa, keskiarvo Övertidstunnit i veckan, medelvärdet
	Yhteensä Sammanlagt	% Andelen av sysselsatta	Yhteensä Sammanlagt	% Andelen av sysselsatta	tuntia - timmar	%	Yhteensä Sammanlagt	% Andelen av sysselsatta	
Yhteensä - Sammanlagt	1 000	1 000	187	7,9	12,4	8,1	190	8,1	tuntia - timmar 7,9
Maatalousyrittäjät - Jordbruksföretagare	207	20	20	9,7	17,2	0	0	0,2	..
Muut yrittäjät - Övriga företagare	154	15	15	9,8	13,4	7	7	4,7	11,2
Ylemmät toimihenkilöt - Högre funktionärer	306	39	39	12,8	8,0	40	40	13,0	8,4
Alemmat toimihenkilöt - Lägre funktionärer	746	51	51	6,8	10,5	56	56	7,6	6,3
Itsenäistä työtä tekevät - Med självständigt arbete	410	30	30	7,4	10,9	38	38	9,4	7,3
Epäitsenäistä työtä tekevät - Med osjälvständigt arbete	336	20	20	6,0	10,0	18	18	5,3	4,3
Työntekijät - Arbetare	930	60	60	6,4	14,9	85	85	9,1	8,2
Maa- ja metsätalouden työntekijät - Lantbruks- och skogs- bruksarbetare	44	4	4	9,7	18,8	5	5	11,3	10,8
Teollisuustyöntekijät - Industriarbetare	424	27	27	6,4	15,1	37	37	8,6	8,0
Muut tuotantotyöntekijät - Övriga produktionsarbetare	161	7	7	4,4	18,9	12	12	7,6	6,8
Jakelu- ja palvelutyön- tekijät - Distributions- och servicearbetare	301	21	21	7,1	12,7	31	31	10,3	8,6
Tuntematon - Okänd	15	2	2	14,7	10,9	2	2	10,1	7,5

42. Sivutyötä tehneet ja ylityötä tehneet päätyön työtajan ja työnantajan mukaan, syksy 1983 (Palkansaaajat)
 Personer som haft bisyssla och utfört övertidsarbete efter normal arbetstid på den huvudsakliga arbetsplatsen och efter arbetsgivare, hösten 1983 (Löntagare)

Päätyön säännöllinen työaika Normal arbetstid på den huvudsakliga arbetsplatsen	Työlliset yhteensä Sysseisatta sammanlagt	Sivutyötä tehneitä Haft bisyssla		Sivutyötunnit vilkossa, keskiarvo Bisysslotimmar i veckan, medelvärde		Ylityötä tehneitä Utfört övertidsarbete		Ylityötunnit vilkossa, keskiarvo Övertidstimmar i veckan, medelvärde
		Yhteensä Sammanlagt	Osuus palkansaajista Andelen av löntagare	tuntia - timmar	%	Yhteensä Sammanlagt	Osuus palkansaajista Andelen av löntagare	
	1 000	1 000	%	tuntia - timmar	1 000	%	tuntia - timmar	
Säännöllinen työaika - Normal arbetstid								
Ms - Båda könen								
Yhteensä - Sammanlagt	1 997	152	7,6	11,6	183	9,2	7,7	
1 - 29 tuntia - timmar	136	19	14,2	10,3	3	2,4	6,9	
30 - 39 " "	584	56	9,6	9,4	53	9,1	6,3	
40 " "	1 165	68	5,8	13,4	118	10,2	8,1	
41 - " "	102	8	8,2	15,5	8	7,8	9,8	
Tuntematon - Okänd	9	0	4,6	4,0	0	0,0	-	
Miehet - Män								
Yhteensä - Sammanlagt	1 012	88	8,7	13,2	125	12,4	8,4	
1 - 29 tuntia - timmar	29	4	15,2	7,5	1	2,8	4,6	
30 - 39 " "	241	30	12,5	11,6	30	12,6	7,3	
40 " "	674	47	7,0	14,5	89	13,2	8,7	
41 - " "	64	6	9,5	16,5	5	8,2	10,0	
Tuntematon - Okänd	4	0	10,4	4,0	0	0,0	-	
Työnantaja - Arbetsgivare								
Ms - Båda könen								
Yhteensä - Sammanlagt	1 997	152	7,6	11,6	183	9,2	7,7	
Valtio - Staten	211	17	8,1	12,9	11	5,3	7,6	
Kunta, kuntainliitto - Kommun, kommunal förbund	448	46	10,2	9,3	25	5,6	6,8	
Yksityinen - Privat	1 333	89	6,7	12,6	147	11,0	7,8	
Tuntematon - Okänd	4	0	0,0	-	0	0,0	-	

Miehet - Män	1 012	88	8,7	13,2	125	12,4	8,4
Yhteensä - Sammanlagt							
Valtio - Staten	122	11	9,1	13,8	8	6,4	8,6
Kunta, kuntainliitto - Kommun, kommunal förbund	127	21	16,8	10,3	10	7,6	8,4
Yksityinen - Privat	762	56	7,3	14,2	108	14,1	8,4
Tuntematon - Okänd	1	0	0,0	-	0	0,0	-

43. Työssäolo- ja työstä poissaolopäivät ammatin mukaan, syksy 1983 (Työlliset)
Arbetsdagar och frånvarodagar enligt yrke, hösten 1983 (Sysselsatta)

Ammatti*		Tutkimusviikon päivien jakauma - Fördeining av dagar under referensveckan									
Yrke		Yhteensä Sammanlagt	Työpäiviä Arbetsdagar	Vapaa- päiviä Lediga dagar	Sairas- päiviä Sjuk- dagar	Äitiysloma- päiviä Moderskaps- ledighets- dagar	Muuta poissaolo- päiviä Andra frånvaro- dagar	Työttömyys- päiviä Arbetslös- hetsdagar	Tuntemattomat päivät Okända dagar		
Kaikki ammatit	0-9	100,0	64,0	31,6	2,1	1,6	0,3	0,2	0,1		
Teknillinen, luonnont. ja humanistinen työ	0	100,0	60,4	35,1	1,8	2,3	0,3	0,1	0,0		
Tekniikan ja luonnontiet. alaan kuuluva työ	00-02	100,0	63,4	34,0	1,6	0,8	0,1	0,0	0,0		
Lääketieteell. ja sairaanhoitotyö	03,04	100,0	56,7	34,8	2,7	4,9	0,5	0,4	0,0		
Opetusalaan kuuluva työ	05	100,0	61,3	35,9	0,5	2,1	0,2	0,0	0,0		
Taiteen tai muu pääluokan alan työ	06-09	100,0	59,8	35,8	2,1	1,7	0,4	0,0	0,1		
Hallinnollinen, tilinpidollinen ja konttoriteknillinen työ	1	100,0	60,5	34,5	1,8	2,9	0,2	0,0	0,0		
Yhteiskunn., liikeyr. ja järj. hallinnollinen työ	10,11	100,0	68,0	30,5	1,0	0,5	0,1	0,0	0,0		
Kirjanpito-, kassanhoito-, sihteerij- ja konekirjoitustyö	12,13	100,0	58,6	35,0	1,1	4,7	0,6	0,0	0,0		
Tietokoneiden käsittelytyö ja muu tilinpidoll. ja konttoritekninen työ	14,15	100,0	57,8	36,2	2,5	3,3	0,1	0,0	0,0		
Kaupallinen työ	2	100,0	67,4	29,8	1,0	1,1	0,5	0,1	0,0		
Tukku- ja vähittäiskaupan yrittäjät	20-22	100,0	72,4	26,1	0,8	0,7	0,0	0,0	0,0		
Muu kaupallinen työ	23	100,0	65,0	31,6	1,1	1,3	0,8	0,1	0,0		
Maa- ja metsätaloustyö	3	100,0	83,2	13,0	2,7	0,3	0,4	0,1	0,3		
Maa- ja metsätal. johto, karjanhoitotyö	30,31	100,0	85,4	10,7	2,9	0,3	0,4	0,1	0,2		
Metsätyö, riistanhoito, kalastus	32-34	100,0	66,0	30,8	1,2	0,0	0,9	0,0	1,1		
Kaivos- ja louhintatyö	4	100,0	61,4	36,1	2,5	0,0	0,0	0,0	0,0		
Kuljetus- ja liikennetyö	5	100,0	60,4	37,1	1,3	0,9	0,2	0,1	0,0		
Liikenteen kuljetustyö	50-54	100,0	62,5	36,0	1,0	0,0	0,3	0,2	0,0		
Liikenteen palvelutyö, tietoliikennetyö	55-59	100,0	57,5	38,7	1,6	2,2	0,0	0,0	0,0		

44. Työssäolo- ja työstä poissaolopäivät toimialan mukaan, syksy 1983 (Työlliset)
Arbetsdagar och frånvarodagar enligt näringsgren, hösten 1983 (Sysselsatta)

Toimiala		Tutkimusviikon päivien jakauma - Fördelning av dagar under referensveckan									
Näringsgren		Yhteensä Sammanlagt	Työpäiviä Arbetsdagar	Vapaa- päiviä Lediga dagar	Sairas- päiviä Sjuk- dagar	Aitiylönmä- päiviä Möderskaps- ledighets- dagar	Muita poissaolo- päiviä Andra frånvaro- dagar	Työttömyys- päiviä Arbetslös- hetsdagar	Tuntemattomat päivät Okända dagar		
Kaikki toimialat	0-9	100,0	64,0	31,6	2,1	1,6	0,3	0,2	0,1		
Alla näringsgrenar											
Maa- ja metsätalous	1	100,0	83,0	13,3	2,7	0,2	0,4	0,1	0,3		
Jord- och skogsbruk	11,13	100,0	86,8	9,4	3,0	0,2	0,4	0,1	0,2		
Maatalous - Jordbruk	12	100,0	65,5	31,9	1,3	0,0	0,6	0,0	0,7		
Metsätalous - Skogsbruk											
Teollisuus - Industri	2,3,4	100,0	62,0	33,6	2,5	1,4	0,2	0,3	0,1		
Rakennustoiminta - Byggnadsverksamhet	5	100,0	63,6	33,5	2,0	0,2	0,1	0,4	0,2		
Kauppa - Handel	6	100,0	65,1	31,3	1,3	1,7	0,4	0,2	0,0		
Tukku- ja vähittäiskauppa	61,62	100,0	65,2	31,2	1,3	1,8	0,5	0,1	0,0		
Parti- och detaljhandel											
Ravitsemis- ja majoitus- toiminta - Restaurang- och hotellverksamhet	63	100,0	64,8	31,8	1,3	1,3	0,1	0,7	0,0		
Liikenne - Samfärdsel	7	100,0	60,2	36,2	2,2	1,1	0,2	0,2	0,0		
Rahoitus- ja vakuutus toiminta	8	100,0	61,5	34,0	2,1	2,2	0,1	0,0	0,1		
Bank- och försäkringsverksamhet											
Palvelukset - Tjänster	9	100,0	59,2	35,2	2,0	2,8	0,4	0,1	0,2		
Julkisen hallinto	91,92	100,0	58,2	37,0	2,3	1,7	0,7	0,1	0,0		
Offentl. förvalt.											
Muut yht. kunn. palvelukset	93	100,0	58,9	34,9	2,1	3,5	0,3	0,2	0,1		
Andra samhällstjänster											
Muut palvelukset	94-96	100,0	62,4	34,3	1,3	0,9	0,3	0,1	0,8		
Övriga tjänster											

45. Työstä poissaolot iän ja sukupuolen mukaan, syksy 1983 (Työlliset)
Frånvaro från arbete enligt ålder och kön, hösten 1983 (Sysseisatta)

Sukupuoli - Kön Ikä - Ålder	Työlliset yhteensä Sysseisatta sammanlagt	Ollut tutkimusviikolla poissa - Varit under referensveckan borta på grund av						Muusta syyistä (lapsen sairaus, lakko) Annan orsak (barnens sjukdom, strejk)					
		Sairauden vuoksi - Sjukdom			Äitiys-, isyyslomalla Möderskaps-, faderskapsledighet			Yhteensä Sammanlagt			Yhteensä Sammanlagt		
		Yhteensä Sammanlagt	Osuus työllisistä Andel av sysseisatta	Päivien keskiarvo Dagar i medeltal	Yhteensä Sammanlagt	Osuus työllisistä Andel av sysseisatta	Päivien keskiarvo Dagar i medeltal	Yhteensä Sammanlagt	Osuus työllisistä Andel av sysseisatta	Päivien keskiarvo Dagar i medeltal	Yhteensä Sammanlagt	Osuus työllisistä Andel av sysseisatta	Päivien keskiarvo Dagar i medeltal
1 000	%	päiviä dagar	1 000	%	päiviä dagar	1 000	%	päiviä dagar	1 000	%	päiviä dagar		
Molemmat sukupuolet - Båda könen													
15-64	2 358	84	3,6	4,1	38	1,6	7,0	19	0,8	2,7			
15-24	323	10	3,1	3,7	4	1,3	7,0	6	1,9	3,5			
25-34	689	19	2,7	3,7	29	4,2	7,0	6	0,9	2,4			
35-44	643	22	3,4	3,9	5	0,7	7,0	4	0,6	2,0			
45-54	466	19	4,1	4,5	0	0,1	7,0	2	0,3	2,2			
55-64	236	15	6,3	4,7	0	0,0	0,0	1	0,3	3,5			
Miehet - Män													
15-64	1 221	38	3,1	4,0	1	8	0,6	2,4			
15-24	156	4	2,3	3,6			
25-34	373	9	2,3	3,3			
35-44	338	10	2,8	4,0			
45-54	234	8	3,3	4,6			
55-64	120	8	7,1	4,6			
Naiset - Kvinnor													
15-64	1 137	46	4,1	4,2	38	3,3	7,0	11	1,0	3,0			
15-24	167	6	3,8	3,8	4	2,6	7,0			
25-34	316	10	3,2	4,0	28	8,9	7,0			
35-44	306	12	3,9	3,9	5	1,5	7,0			
45-54	232	12	5,0	4,5	0	0,2	7,0			
55-64	116	6	5,4	4,9	0	0,0	0,0			

46. Työstä poissaolot perheen ja sukupuolen mukaan, syksy 1983 (Työlliset)
Frånvaro från arbete enligt familj och kön, hösten 1983 (Sysselsatta)

Sukupuoli - Kön Perhe - Familj	Ollut tutkimusviikolla poissa - Varit under referensveckan borta på grund av											
	Työlliset yhteensä Sysselsatta sammaanlagt			Sairauden vuoksi - Sjukdom			Äitiys-, Isyyslomalla Mödrskaps-, faderskapsledighet			Muusta syytä (lapsen sairaus, lakko) Annan orsak (barnens sjukdom, strejk)		
	Yhteensä Sammaanlagt	Osuus työllisistä Andel av sysselsatta	päiviä dagar	Yhteensä Sammaanlagt	Osuus työllisistä Andel av sysselsatta	päivien keskiarvo Dagar i medeltal	Yhteensä Sammaanlagt	Osuus työllisistä Andel av sysselsatta	päivien keskiarvo Dagar i medeltal	Yhteensä Sammaanlagt	Osuus työllisistä Andel av sysselsatta	päivien keskiarvo Dagar i medeltal
	1 000	%		1 000	%		1 000	%		1 000	%	
Miehet - Män												
Yhteensä - Sammaanlagt	1 221	3,1	4,0	1	0,1	..	8	0,6	2,4			
Naimisissa*), alle 7 v. lapsia Giftna*), barn under 7 år	288	2,2	3,0	..	0,3	0,6	
Naimisissa*), ei alle 7 v. lapsia Giftna*), ej barn under 7 år	622	3,2	4,3	0,4	
Yksinhuoltajat Ensamförsörjare	11	
Perheettömät Utan familj	300	3,7	4,1	4	1,2	3,0		..	
Naiset - Kvinnor												
Yhteensä - Sammaanlagt	1 137	4,1	4,2	38	3,3	7,0	11	1,0	3,0		..	
Naimisissa*), alle 7 v. lapsia Giftna*), barn under 7 år	219	2,8	3,9	33	14,9	7,0	4	1,6	2,6		..	
Naimisissa*), ei alle 7 v. lapsia Giftna*), ej barn under 7 år	580	4,1	4,1	4	0,6	2,3		..	
Yksinhuoltajat Ensamförsörjare	68	5,2	2,8	
Perheettömät Utan familj	270	4,8	4,9	

*) Sis. myös avoillitossa olevat - Inkl. sammanboende

47. Työstä poissaolot ammatin mukaan, syksy 1983 (työlliset)
Frånvaro från arbete enligt yrke, hösten 1983 (Sysselsatta)

Ammatti*) Yrke	Työlliset yhteensä Sysselsatta sammanlagt		Sairauden vuoksi - Sjukdom				Äitiys-, isyyslomalla Moderskaps-, faderskapsledighet				Muusta syystä (lapsen sairaus, lakko) Annan orsak (barnens sjukdom, strejk)				
	1 000	%	Yhteensä Sammanlagt	Osuus työllisistä Andel av sysselsatta	Päivien keskiarvo Dagar i medeltal	%	1 000	%	Yhteensä Sammanlagt	Osuus työllisistä Andel av sysselsatta	Päivien keskiarvo Dagar i medeltal	%	1 000	%	Päivien keskiarvo Dagar i medeltal
Kaikki ammatit	0-9	2 358	84	3,6	4,1	38	1,6	7,0	19	0,8	2,7
Teknillinen, luonnont. ja humanistinen työ	0	473	16	3,3	3,8	11	2,3	7,0	..	0,6	
Hallinnollinen, tilinpidollinen ja konttoriteknillinen työ	1	372	12	3,1	4,0	11	2,9	7,0	..	0,8	
Kaupallinen työ	2	168	..	1,8	1,1	0,9	
Maa- ja metsätaloustyö	3	267	10	3,8	5,1	..	0,3	1,1	
Kaivos- ja louhintatyö	4	4	..	8,8	0,0	0,0	
Kuljetus- ja liikennetyö	5	161	4	2,4	3,6	..	0,9	0,2	
Teollinen työ	6,7	598	25	4,2	4,1	5	0,8	7,0	6	1,0	1,7	
Palvelutyö	8	298	14	4,6	4,4	7	2,5	7,0	..	0,5	
Muulla luokittelematon työ ja tuntematon	9	17	..	2,6	0,0	2,5	

*) Sanasto liite 1 - Nomenklatur bilaga 1

48. Työstä poissaolot sosioekonomisen aseman mukaan, syksy 1983 (Työlliset)
Frånvaro från arbete enligt socioekonomisk ställning, hösten 1983 (Sysseisatta)

Sosioekonominen asema Socioekonomisk ställning	Ollut tutkimusviikoilla poissa - Varit under referensveckan borta på grund av											
	Työlliset yhteensä Sysseisatta sammaanlagt			Sairauden vuoksi - Sjukdom			Äitiys-, isyyslomalla Moderskaps-, faderskapsledighet			Muusta syyistä (lapsen sairaus, lakko) Annan orsak (barnens sjukdom, strejk)		
	Yhteensä Sammanlagt	Osuus työllisistä Andel av sysseisatta	Päivien keskiarvo Dagar i medeltal	Yhteensä Sammanlagt	Osuus työllisistä Andel av sysseisatta	Päivien keskiarvo Dagar i medeltal	Yhteensä Sammanlagt	Osuus työllisistä Andel av sysseisatta	Päivien keskiarvo Dagar i medeltal	Yhteensä Sammanlagt	Osuus työllisistä Andel av sysseisatta	Päivien keskiarvo Dagar i medeltal
	1 000	%	päiviä dagar	1 000	%	päiviä dagar	1 000	%	päiviä dagar	1 000	%	päiviä dagar
Yhteensä - Sammanlagt	2 358	3,6	4,1	38	1,6	7,0	19	0,8	2,7			
Maatalousyrittäjät - Jordbruksföretagare	207	3,2	5,7	..	0,2	0,7	..			
Muut yrittäjät - Övriga företagare	154	2,5	4,5	..	0,5	1,0	..			
Ylemmät toimihenkilöt - Högre funktionärer	306	1,8	3,5	4	1,3	7,0	..	0,5	..			
Alemmat toimihenkilöt - Lägre funktionärer	746	3,7	3,9	22	3,0	7,0	6	0,8	3,4			
Itsenäistä työtä tekevät - Med självständigt arbete	410	2,8	3,6	10	2,4	7,0	..	0,7	..			
Epäitsenäistä työtä tekevät - Med osjälv- ständigt arbete	336	4,8	4,2	13	3,8	7,0	..	0,9	..			
Työntekijät - Arbetare	930	4,4	4,1	10	1,1	7,0	8	0,9	1,8			
Maa- ja metsätalouden työntekijät - Jordbruks- och skogsbruksarbetare	44	6,9	0,0	2,9	..			
Teollisuustyöntekijät - Industriarbetare	424	4,7	3,9	4	0,9	7,0	4	0,9	1,1			
Muut tuotantotyöntekijät - Övriga produktionsarbetare	161	4,0	4,4	..	1,3	0,7	..			
Jakelu- ja palvelutyön- tekijät - Distributions- och servicearbetare	301	3,8	4,3	5	1,5	7,0	..	0,8	..			
Tuntematon - Okänd	15	0,0	0,0	0	0,0	0,0	0	0,0	0,0			

49. Työsuhteen pysyvyys toimialan mukaan, syksy 1983 (Palkansaajat)
Arbetsförhållandets varaktighet efter näringsgren, hösten 1983 (Löntagare)

Toimiala Näringsgren	TOL NI	Palkansaajat yhteensä Löntagare sammaanlagt		Työsuhde - Arbetsförhållande				Ei osaa sanoa Kan inte säga	
		Pysyvä*) Stadigvarande	Määräaikainen Tidsbundet	Määräaikainen, kestoä jäljellä Visstidsanställning, arbetsförhållandet fortsätter		Ei osaa sanoa Kan inte säga			
				Puoli vuotta tai yli Ett halvt år eller mera	Alle puoli vuotta Under ett halvt år				
		1 000	%						
Kaikki toimialat - Alla näringsgrenar	0-9	1 997	100,0	85,4	11,1	2,8	6,9	1,4	3,5
Maa- ja metsätalous - Jord- och skogsbruk	1	54	100,0	67,4	23,1	2,8	17,4	2,9	9,5
Maatalous - Jordbruk	11,13	24	100,0	62,5	23,5	3,1	15,7	4,8	14,0
Metsätalous - Skogsbruk	12	30	100,0	71,5	22,7	2,6	18,8	1,4	5,8
Teollisuus - Industri	2,3,4	562	100,0	92,3	5,1	1,0	3,3	0,8	2,7
Rakennustoiminta - Byggnadsverksamhet	5	162	100,0	73,2	19,5	2,1	15,0	2,5	7,2
Kauppa - Handel	6	288	100,0	89,6	6,6	1,6	4,3	0,8	3,8
Tukku- ja vähittäiskauppa - Parti- och detaljhandel	61,62	236	100,0	89,5	6,4	1,4	4,4	0,5	4,1
Ravitsemis- ja majointus- toiminta - Restaurang- och hotellverksamhet	63	52	100,0	89,9	7,8	2,2	3,6	2,1	2,3
Liikenne - Samfärdsel	7	159	100,0	89,9	5,9	0,7	3,6	1,6	4,2
Rahoitus- ja vakuutus toiminta - Bank- och försäkringsverksamhet	8	147	100,0	91,5	6,9	1,6	4,8	0,5	1,6
Palvelukset - Tjänster	9	624	100,0	79,4	17,7	6,1	9,6	2,0	2,9
Julkisen hallinto - Offentl. förvaltning	91,92	130	100,0	84,1	13,1	2,9	8,7	1,4	2,8
Muut yht. kunn. palvelukset - Andra samhällstjänster	93	428	100,0	77,7	19,6	7,5	10,0	2,1	2,7
Muut palvelukset - Övriga tjänster	94-96	66	100,0	81,0	14,4	3,5	8,5	2,4	4,6

*) virka- tai toistaiseksi voimassa oleva työsuhde
tjänsteförhållande eller arbetsförhållande, som gäller tillsvidare

50. Työsuhteen pysyvyys sosioekonomisen aseman ja sukupuolen mukaan, syksy 1983 (Palkansaajat)
Arbetsförhållandets varaktighet efter socioekonomisk ställning, hösten 1983 (Löntagare)

Sukupuoli - Kön Sosioekonominen asema Socioekonomisk ställning	Palkansaajat Yhteensä Löntagare sammaanlagt	Työsuhte - Arbetsförhållande				Ei osaa sanoa Kan inte säga		
		Pysyvä*) Städigtvarande	Määräaikainen Tidsbundet	Määräaikainen, kestoä jäljellä Visstidsanställning, arbetsförhållandet fortsätter				
				Puoli vuotta tai yli Ett halvt år eller mera	Alle puoli vuotta Under ett halvt år		Ei osaa sanoa Kan inte säga	
	1 000	%						
Molemmat sukupuolet - Båda könen Yhteensä - Sammanlagt	1 997	100,0	85,4	11,1	2,8	6,9	1,4	3,5
Ylemmät toimihenkilöt - Högre funktionärer	306	100,0	83,9	13,1	6,3	5,6	1,2	3,0
Alemmat toimihenkilöt - Lägre funktionärer	746	100,0	86,5	10,9	2,9	6,6	1,5	2,6
Itsenäistä työtä tekevät - Med självständigt arbete	410	100,0	90,4	7,1	2,0	4,4	0,8	2,5
Epäitsenäistä työtä tekevät - Med osjälvständigt arbete	336	100,0	81,7	15,6	4,1	9,2	2,3	2,8
Työntekijät - Arbetare	930	100,0	85,2	10,5	1,6	7,6	1,4	4,3
Tuotantotyöntekijät**) - Produktionsarbetare	629	100,0	84,8	10,9	1,5	8,2	1,2	4,3
Jakelu- ja palvelutyöntekijät - Distributions- och servicearbetare	301	100,0	86,1	9,9	1,8	6,4	1,7	4,1
Tuntematon - Okänd	15	100,0	74,7	13,1	7,9	2,5	2,7	12,2
Naiset - Kvinnor Yhteensä - Sammanlagt	985	100,0	84,2	13,5	4,0	7,9	1,7	2,3
Ylemmät toimihenkilöt - Högre funktionärer	118	100,0	77,0	21,1	10,0	9,8	1,3	2,0
Alemmat toimihenkilöt - Lägre funktionärer	531	100,0	84,6	13,1	3,6	7,8	1,7	2,2
Itsenäistä työtä tekevät - Med självständigt arbete	248	100,0	89,4	8,7	2,6	5,0	1,1	1,9
Epäitsenäistä työtä tekevät - Med osjälvständigt arbete	283	100,0	80,5	17,0	4,4	10,3	2,3	2,5

Työntekijät - Arbetare	327	100,0	86,7	11,1	2,2	7,4	1,6	2,2
Tuotantotyöntekijät**) - Produktionsarbetare	187	100,0	88,3	9,7	1,9	6,8	1,0	2,0
Jakelu- ja palvelutyöntekijät - Distributions- och servicearbetare	142	100,0	84,5	13,0	2,6	8,2	2,2	2,4
Tuntematon - Okänd	9	100,0	61,4	22,3	13,4	4,2	4,6	16,3

*) Virka- tai toistaiseksi voimassa oleva työsuhde
Tjänsteförhållande eller arbetsförhållande, som gäller tillsvidare

**) Sisältää maa- ja metsätaloustyöntekijät, teollisuustyöntekijät ja muut tuotantotyöntekijät

51. Työsuhteen pysyvyys ammatin mukaan, syksy 1983 (Palkansaajat)
Arbetsförhållandets varaktighet efter yrke, hösten 1983 (Löntagare)

Ammatti* Yrke	Palkansaajat yhteensä Löntagare sammaanlagt	Työsuhte - Arbetsförhållande						Ei osaa sanoa kan inte säga	
		Pysyvä**) Stadigvarande	Määräaikainen Tidsbundet	Määräaikainen, kestoa jäljellä Visstidsanställning, arbetsförhållandet fortsätter			Ei osaa sanoa kan inte säga		
				Puoli vuotta tai yli Ett halvt år eller mera	Alle puoli vuotta Under ett halvt år	1,4			
	1 000	%							
Kaikki ammatit	0-9	1 997	100,0	85,4	11,1	2,8	6,9	1,4	3,5
Teknillinen, luonnont. ja humanistinen työ	0	460	100,0	80,4	16,6	5,7	9,0	1,8	3,0
Tekniikan ja luonnontiet. alaaan kuuluva työ	00-02	135	100,0	90,2	7,1	2,4	4,4	0,3	2,7
Lääketieteell. ja sairaanhoidotyö	03,04	113	100,0	78,3	18,0	4,0	10,4	3,6	3,7
Opetusalaan kuuluva työ	05	96	100,0	75,7	21,8	12,7	6,9	2,2	2,5
Taiteen tai muu pääluokan alan työ	06-09	116	100,0	74,9	21,7	5,5	14,6	1,6	3,3
Hallinnollinen, tilinpidolli- nen ja konttoritekniillinen työ	1	356	100,0	89,8	8,3	3,2	4,3	0,9	1,9
Yhteiskunn., liikeyr. ja järj. hallinnollinen työ	10,11	83	100,0	94,2	2,9	2,0	0,4	0,5	2,9
Kirjanpito-, kassanhoito-, sihteeri- ja konekirjoitustyö	12,13	91	100,0	93,0	5,2	1,7	3,1	0,4	1,7
Muu tilinpidoll. ja konttori- tekninen työ	14,15	182	100,0	86,2	12,4	4,4	6,6	1,4	1,4
Kaupallinen työ	2	133	100,0	90,1	5,8	0,8	4,4	0,7	4,1
Tukku- ja vähittäiskaupan yrittäjät	20-22	24	100,0	97,0	0,0	0,0	0,0	0,0	3,0
Muu kaupallinen työ	23	109	100,0	88,5	7,1	1,0	5,4	0,8	4,4
Maa- ja metsätaloustyö	3	53	100,0	66,1	24,3	2,2	19,9	2,2	9,6
Maa- ja metsätal. johto, karijanhoitotyö	30,31	31	100,0	65,5	23,5	2,5	18,5	2,5	11,0
Metsätyö, riistanhoito, kalastus	32-34	23	100,0	66,9	25,4	1,8	21,8	1,8	7,7
Kaivos- ja louhintatyö	4	4	100,0	100,0	0,0	0,0	0,0	0,0	0,0

Kuljetus- ja liikennetyö	5	145	100,0	87,3	7,1	0,8	5,0	1,4	5,6
Liikenteen kuljetustyö	50-54	78	100,0	86,6	4,6	0,5	3,1	1,0	8,8
Liikenteen palvelutyö,	55-59	66	100,0	88,1	10,2	1,2	7,2	1,8	1,8
tietoliikennetyö									
Teollinen työ	6,7	556	100,0	86,5	9,4	1,2	7,0	1,2	4,1
Tekstiili-, ompelu- ja									
nahkateollisuustyö	60-62	58	100,0	92,6	4,8	0,6	2,8	1,5	2,5
Metalli-, konepaja- ja									
hienomek. teoll. työ	63-65	141	100,0	90,9	4,5	0,6	3,4	0,5	4,6
Sähkö-, maalaus- ja									
rakennusalan työt	66-69	183	100,0	80,6	14,3	1,4	10,9	2,0	5,2
Elintarvike-, graafinen-,									
kemiall. ja muu teoll. työ	70-75	71	100,0	93,2	5,1	1,2	3,4	0,5	1,7
Koneiden huolto, pakkaus- ja									
varastotyö	76-79	104	010,0	83,1	12,8	1,8	9,9	1,2	4,2
Palvelutyö	8	273	100,0	86,1	11,5	3,1	6,6	1,8	2,4
Vartiointi-, suojeleu-,									
talous- ja tarjoilutyö	80-82	152	100,0	85,4	12,3	3,6	7,1	1,7	2,3
Muu palvelutyö	83-89	121	100,0	87,0	10,5	2,5	5,9	2,0	2,5
Muulla luokittelematon työ	9	16	100,0	83,6	7,3	4,7	0,0	2,6	9,1
ja tuntematon									

*) Sanasto liite 1 - Nomenklatur bilaga 1

***) Virka- tai toistaiseksi voimassa oleva työsuhde
Tjänsteförhållande eller arbetsförhållande, som gäller tillsvidare



52. Työsuhteen pysyvyys iän ja sukupuolen mukaan, syksy 1983 (Palkansaaajat)
Arbetsförhållandets varaktighet efter ålder och kön, hösten 1983 (Löntagare)

Sukupuoli - Kön Iä - Ålder	Palkansaaajat yhteensä Löntagare samanlagt	Työsuhte - Arbetsförhållande					Ei osaa sanoa Kan inte säga	
		Pysyvä*) Stadigvarande	Määräaikainen Tidsbundet	Määräaikainen, kestoä jäljellä Visstidsanställning, arbetsförhållandet fortsätter				
				Puoli vuotta tai yli Ett halvt år eller mera	Alle puoli vuotta Under ett halvt år	Ei osaa sanoa Kan inte säga		
	1 000	%						
Molemmat sukupuolet - Båda könen								
15-64	1 997	100,0	85,4	11,1	2,8	6,9	1,4	3,5
15-19	80	100,0	46,4	39,2	12,1	24,0	3,2	14,4
20-24	217	100,0	70,8	24,9	5,0	17,6	2,3	4,3
25-34	634	100,0	85,1	11,6	3,3	6,8	1,4	3,3
35-44	542	100,0	91,2	6,4	2,1	3,2	1,1	2,5
45-54	369	100,0	91,7	5,6	0,9	3,5	1,2	2,7
55-64	154	100,0	91,8	4,7	0,3	3,9	0,5	3,5
Miehet - Män								
15-64	1 012	100,0	86,6	8,7	1,7	5,9	1,1	4,7
15-19	35	100,0	48,0	35,9	9,2	22,7	3,9	16,1
20-24	102	100,0	79,2	15,0	1,9	12,3	0,8	5,8
25-34	337	100,0	86,6	9,4	2,0	6,2	1,2	4,0
35-44	281	100,0	91,2	5,1	1,3	3,0	0,8	3,7
45-54	182	100,0	90,0	5,3	1,0	2,8	1,4	4,7
55-64	75	100,0	88,7	6,8	0,0	5,8	1,0	4,5
Naiset - Kvinnor								
15-64	985	100,0	84,2	13,5	4,0	7,9	1,7	2,3
15-19	45	100,0	45,2	41,8	14,2	24,9	2,6	13,1
20-24	114	100,0	63,3	33,8	7,8	22,2	3,7	2,9
25-34	297	100,0	83,5	14,0	4,7	7,6	1,7	2,4
35-44	261	100,0	91,1	7,8	2,9	3,5	1,4	1,1
45-54	187	100,0	93,3	6,0	0,9	4,1	1,1	0,7
55-64	79	100,0	94,7	2,7	0,6	2,1	0,0	2,6

*) Virka- tai toistaiseksi voimassa oleva työsuhte
Tjänsteförhållande eller arbetsförhållande, som gäller tillsvidare

53. Työsuhteen pysyvyys työkokemuksen, nykyisessä työsuhteessa oloajan ja vuoden aikana työttömänä olon mukaan, syksy 1983 (Palkansaajat)
Arbetsförhållandets varaktighet efter arbetserfarenhet, enligt det nuvarande arbetsförhållandets längd och efter arbetslöshet, hösten 1983 (Löntagare)

	Palkansaajat yhteensä Löntagare sammanlagt		Työsuhte - Arbetsförhållande				Ei osaa sanoa Kan inte säga	
	1 000	%	Pysyvä*) Stadigvarande	Määräaikainen Tidsbundet	Määräaikainen, kestoaj jäljellä Visstidsanställning, arbetsförhållandet fortsätter			
					Puoli vuotta tai yli Ett halvt år eller mera	Alle puoli vuotta Under ett halvt år		Ei osaa sanoa Kan inte säga
Työkokemus - Arbetserfarenhet								
Yhteensä - Sammanlagt	1 997	100,0	85,4	11,1	2,8	6,9	1,4	3,5
Ei työkokemusta - Ingen arbetserfarenhet	2	100,0	21,9	78,1	0,0
Alle 1 vuosi - Under ett år	50	100,0	37,1	4,8	18,5	26,8	2,8	14,8
1-2 vuotta - 2 år	107	100,0	51,5	42,6	8,8	29,9	3,9	5,9
3-5 " " "	196	100,0	75,2	20,6	4,9	12,5	3,2	4,2
6-9 " " "	248	100,0	84,0	12,5	3,6	7,0	2,0	3,5
10-14 " " "	339	100,0	89,7	7,4	2,1	4,6	0,7	2,9
15-19 " " "	320	100,0	91,8	6,5	2,0	3,8	0,8	1,8
20- " " "	729	100,0	92,4	4,5	0,8	2,9	0,8	3,1
Ei osaa sanoa - Kan inte säga	5	100,0	59,6	8,9	31,6
Työsuhteessa oloaika - Arbetsförhållandets längd								
Yhteensä - Sammanlagt	1 997	100,0	85,4	11,1	2,8	6,9	1,4	3,5
Alle 1 vuosi - Under ett år	324	100,0	50,3	44,5	10,7	29,3	4,5	5,2
1 vuotta - 1 år	139	100,0	81,4	15,5	5,6	8,3	1,5	3,2
2 " " "	136	100,0	85,9	12,8	3,0	6,9	2,9	1,3
3 " " "	128	100,0	90,1	8,4	1,5	5,6	1,3	1,5
4-9 " " "	524	100,0	96,5	3,1	1,1	1,4	0,6	0,4
10-19 " " "	477	100,0	97,7	1,6	0,4	0,9	0,2	0,7
20- " " "	225	100,0	98,6	0,7	0,2	0,3	0,2	0,7
Ei osaa sanoa - Kan inte säga	45	100,0	10,7	5,2	0,0	2,5	2,7	84,2

Työttömänä olo vuoden aikana - Arbetslöshet under året Yhteensä - Sammanlagt	1 997	100,0	85,4	11,1	2,8	6,9	1,4	3,5
Ei ollut työttömänä - Har inte varit arbetslös	1 772	100,0	89,1	7,8	2,3	4,6	0,9	3,1
On ollut työttömänä - Har varit arbetslös	218	100,0	56,3	37,6	7,6	24,7	5,3	6,1
Alle 3 kk - Under 3 månader	157	100,0	61,8	32,4	6,0	22,9	3,4	5,9
3 kk tai kauemmin - 3 månader eller över	61	100,0	42,3	51,0	11,5	29,3	10,2	6,8
Ei tietoa - Ingen uppgift	6	100,0

*) Virka- tai toistaiseksi voimassa oleva työsuhde
Tjänsteförhållande eller arbetsförhållande som gäller tillisvidare

54. Työsuhteen pysyvyys koulutusasteen, säännöllisen työajan ja työnantajan mukaan, syksy 1983 (Palkansaajat)
Arbetsförhållandets varaktighet efter utbildningsnivå, regelbunden arbetstid och enligt arbetsgivare, hösten 1983 (Löntagare)

Koulutusaste - Utbildningsnivå Säännöllinen työaika - Regelbunden arbetstid Työnantaja - Arbetsgivare	Palkansaajat yhteensä Löntagare sammaanlagt		Työsuhde - Arbetsförhållande				Ei osaa sanoa Kan inte säga	
	1 000	%	Pysyvä*) Stadigvarande	Määräaikainen Tidsbundet	Määräaikainen, kestoa jäljellä Visstidsanställning, arbetsförhållandet fortsätter			
					Puoli vuotta tai yli Ett halvt år eller mera	Alle puoli vuotta Under ett halvt år		Ei osaa sanoa Kan inte säga
Koulutusaste - Utbildningsnivå Yhteensä - Sammanlagt	1 997	100,0	85,4	11,1	2,8	6,9	1,4	3,5
Perusaste - Grundnivå	837	100,0	85,5	10,1	2,2	6,6	1,3	4,5
Keskiaste - Mellannivå	901	100,0	85,1	11,8	2,8	7,6	1,4	3,1
Alempi - Lägre	598	100,0	85,9	11,0	1,9	8,0	1,2	3,1
Ylempi - Högre	302	100,0	83,6	13,4	4,5	7,0	2,0	2,9
Korkea-aste - Högre nivå	256	100,0	85,9	12,0	5,4	5,1	1,5	2,1
Tuntematon - Okänd	3	100,0
Säännöllinen työaika - Regelbunden arbetstid Yhteensä - Sammanlagt	1 997	100,0	85,4	11,1	2,8	6,9	1,4	3,5
1-19 tuntia viikossa - timmar per vecka	63	100,0	59,0	24,5	11,6	9,1	3,8	16,5
20-29 " "	73	100,0	68,2	27,7	10,0	13,8	4,0	4,1
30-39 " "	584	100,0	88,4	10,0	2,8	5,8	1,5	1,6
40 " "	1 165	100,0	86,8	9,9	1,9	6,9	1,1	3,3
41- " "	102	100,0	85,1	9,4	2,4	6,2	0,8	5,6
Tuntematon - Okänd	9	100,0	36,9	22,6	8,7	9,3	4,6	40,5
Työnantaja - Arbetsgivare Yhteensä - Sammanlagt	1 997	100,0	85,4	11,1	2,8	6,9	1,4	3,5
Valtio - Staten	211	100,0	84,0	13,4	3,3	9,0	1,1	2,7
Kunta, kuntainliitto - Kommun eller kommunalförbund	448	100,0	78,3	18,8	5,3	11,0	2,4	2,9
Yksityinen - Privat	1 333	100,0	88,0	8,2	1,9	5,1	1,1	3,8
Tuntematon - Okänd	4	100,0

*) Virka- tai toistaiseksi voimassa oleva työsuhde
Tjänsteförhållande eller arbetsförhållande som gäller tillsvidare

5. Työkoulutus iän ja sukupuolen mukaan, syksy 1983 (Palkansaajat)
Arbetsutbildning efter ålder och kön, hösten 1983 (Löntagare)

Sukupuoli - Kön Ikä - Ålder	Palkansaajat Yhteensä Löntagare sammanlagt		Saanut työkoulutusta - Deltagit i utbildning							Koulutuspäivien keskiarvo utbildningsdagar i medeltal	
	Yhteensä Sammanlagt		Koulutuspäiviä vuoden aikana utbildningsdagar under året								
	1-3	4-7	8-14	15-30	31-	Tuntematon Okänd					
	1 000	%	1 000	%							
Molemmat sukupuolet - Båda könen											
15-64	1 997	569	28,5	11,4	9,0	5,0	2,3	0,7	0,1	7,6	
15-24	296	40	13,5	5,9	2,9	1,4	1,9	1,3	0,1	12,8	
25-34	634	204	32,1	12,4	9,7	6,3	2,8	0,7	0,1	7,9	
35-44	542	196	36,2	13,4	11,7	7,1	3,1	0,8	0,1	7,8	
45-54	369	98	26,5	11,6	9,4	3,6	1,6	0,1	0,2	5,5	
55-64	154	31	20,4	10,2	7,4	2,3	0,5	0,0	0,0	4,4	
Miehet - Män											
15-64	1 012	302	29,9	9,4	9,9	6,4	3,2	0,8	0,1	8,8	
15-24	137	19	14,2	4,8	2,3	2,4	2,6	2,1	0,0	17,2	
25-34	337	112	33,3	8,8	11,0	8,5	4,2	0,7	0,1	9,4	
35-44	281	105	37,4	12,2	12,8	7,9	3,7	0,8	0,0	8,3	
45-54	182	49	27,1	9,5	10,6	4,6	1,8	0,2	0,4	6,3	
55-64	75	16	21,0	10,2	6,9	3,0	1,0	0,0	0,0	4,9	
Naiset - Kvinnor											
15-64	985	267	27,1	13,4	8,0	3,5	1,5	0,6	0,2	6,3	
15-24	160	21	13,0	6,9	3,4	0,5	1,3	0,7	0,2	8,6	
25-34	297	91	30,7	16,5	8,2	3,9	1,2	0,8	0,1	6,1	
35-44	261	91	34,8	14,7	10,4	6,1	2,5	0,8	0,3	7,1	
45-54	187	49	26,0	13,7	8,2	2,6	1,3	0,0	0,0	4,8	
55-64	79	16	19,8	10,2	7,9	1,6	0,0	0,0	0,0	3,9	

56. Työkoulutus ammatin mukaan, syksy 1983 (Palkansaajat)
Arbetsutbildning efter yrke, hösten 1983 (Löntagare)

Ammatti*) Yrke	Palkansaajat yhteensä Löntagare sammanlagt		Saanut työkoulutusta - Deltagit i utbildning								Koulutuspäivien keskiarvo Utbildningsdagar i medeltal
	Yhteensä Sammanlagt	Koulutuspäiviä vuoden aikana Utbildningsdagar under året									
		1-3	4-7	8-14	15-30	31- Okänd	Tuntematon Okänd				
	1 000	%	1-3	4-7	8-14	15-30	31- Okänd	Tuntematon Okänd			
Kaikki ammatit	1 000	569	28,5	11,4	9,0	5,0	2,3	0,7	0,1		7,6
Teknillinen, luonnont. ja humanistinen työ	0	192	41,8	16,1	14,1	8,3	2,4	0,8	0,1		7,1
Tekniikan ja luonnontiet. alaan kuuluva työ	00-02	65	48,4	18,0	15,9	11,0	2,3	1,2	0,0		7,5
Läketieteell. ja sairaanhoidotyö	03,04 05	37 41	33,1 42,7	19,1 18,2	7,2 16,8	5,1 6,0	1,4 0,8	0,0 0,8	0,3 0,0		4,7 6,1
Opetusalaan kuuluva työ Taitteen tai muu pääluokan alan työ	06-09	49	41,8	9,4	16,4	10,1	4,9	1,0	0,0		9,4
Hallinnollinen, tilinpidollinen ja konttoritekniillinen työ	1	356	41,4	16,2	14,3	7,2	3,2	0,0	0,1		6,1
Yhteiskunn., liikeyr. ja järj. hallinnollinen työ	10,11	83	57,7	13,3	22,4	14,3	7,7	0,0	0,0		8,2
Kirjanpito-, kassanhoito-, sihteeri- ja konekirjoitustyö	12,13	91	35,7	17,0	12,8	4,5	1,4	0,0	0,0		5,2
Tietokoneiden käsittelytyö ja muu tilinpidoll. ja konttori- tekninen työ	14,15	182	36,7	17,2	12,1	5,3	2,0	0,0	0,2		5,1
Kaupallinen työ	2	133	33,4	11,8	11,2	5,6	3,9	0,6	0,3		7,7
Tukku- ja vähittäiskaupan yrittäjät	20-22	24	41,0	8,6	16,1	6,6	9,7	0,0	0,0		9,4
Muu kaupallinen työ	23	109	31,7	12,5	10,0	5,4	2,6	0,7	0,4		7,1
Maa- ja metsätaloustyö	3	53	25,9	7,4	9,9	7,0	0,8	0,9	0,0		7,9
Maa- ja metsätal. johto, karjanhoitotyö	30,31	31	22,2	7,6	4,7	8,3	0,0	1,6	0,0		10,0
Metsätyö, riistanhoito, kalastus	32-34	23	31,0	7,0	16,9	5,2	1,9	0,0	0,0		5,9
Kaivos- ja louhintatyö	4	4	26,4	9,9	8,2	8,2	0,0	0,0	0,0		5,4
Kuljetus- ja liikennetyö	5	145	21,0	8,2	5,1	3,3	1,9	2,5	0,0		13,1
Liikenteen kuljetustyö	50-54	78	11,1	5,4	2,6	2,5	0,5	0,0	0,0		5,6
Liikenteen palvelutyö, tietoliikennetyö	55-59	66	32,8	11,5	7,9	4,4	3,6	5,4	0,0		16,2

Teollinen työ	6,7	556	74	13,3	5,6	3,8	1,9	1,5	0,3	0,1	7,3
Tekstiili-, ompelu- ja nahkateollisuus	60-62	58	4	6,8	3,5	1,3	0,7	0,6	0,0	0,0	5,7
Metalli-, konepaja- ja hieromek. teoll. työ	63-65	141	19	13,3	5,4	4,3	2,7	0,9	0,0	0,0	6,0
Sähkö-, maalaus- ja rakennusalan työt	66-69	183	28	15,1	6,1	3,9	1,8	2,7	0,4	0,2	8,5
Elintarvike-, graafinen-, kemiall. ja muu teoll. työ	70-75	71	11	15,9	8,1	3,3	1,8	1,1	1,1	0,5	8,1
Koneiden huolto, pakkaus- ja varastotyö	76-79	104	13	12,3	4,5	4,8	1,9	1,1	0,0	0,0	6,4
Palvelutyö	8	273	58	21,4	11,3	4,5	2,8	2,1	0,4	0,3	7,1
Vartiointi-, suojelu-, talous- ja tarjoilutyö	80-82	152	38	24,7	14,4	4,1	2,8	2,7	0,5	0,3	7,7
Muu palvelutyö	83-89	121	21	17,1	7,6	4,9	2,7	1,3	0,3	0,3	6,1
Muualia luokittelematon työ ja tuntematon	9	16	7	46,4	9,6	8,2	5,4	10,5	12,8	0,0	33,0

*) Sanasto liite 1 - Nomenklatur bilaga 1



57. Työkoulutus toimialan mukaan, syksy 1983 (Palkansaajat)
Arbetsutbildning efter näringsgren, hösten 1983 (Löntagare)

Toimiala Näringsgren	TOL NI	Palkansaajat yhteensä Löntagare samanlagt	Saanut työkoulutusta - Deltagit i utbildning										Koulutuspäivien keskiarvo Utbildningsdagar i medeltal
			Yhteensä Sammanlagt		Koulutuspäiviä vuoden aikana Utbildningsdagar under året					Tunteina Okänd			
			1 000	%	1-3	4-7	8-14	15-30	31-	Tunteina Okänd	Tunteina Okänd		
Kaikki toimialat - Alla näringsgren	0-9	1 997	569	28,5	11,4	9,0	5,0	2,3	0,7	0,1	7,6		
Maa- ja metsätalous - Jord- och skogsbruk	1	54	15	27,8	9,4	10,6	6,2	0,8	0,9	0,0	7,3		
Maatalous - Jordbruk	11,13	24	4	15,0	10,0	1,7	1,3	0,0	2,0	0,0	10,8		
Metsätalous - Skogsbruk	12	30	12	38,2	8,9	17,8	10,1	1,4	0,0	0,0	6,2		
Teollisuus - Industri	2,3,4	562	129	22,9	8,8	7,1	4,4	2,0	0,5	0,1	7,6		
Rakennustoiminta - Byggnadsverksamhet	5	162	17	10,4	6,2	2,3	1,2	0,7	0,0	0,0	4,7		
Kauppa - Handel	6	288	75	25,9	11,1	7,5	4,2	2,5	0,3	0,3	6,8		
Tukku- ja vähittäiskauppa - Parti- och detaljhandel	61,62	236	67	28,4	11,4	9,0	4,6	2,7	0,3	0,3	7,0		
Ravitsemis- ja majoitus- toiminta - Restaurang- och hotellverksamhet	63	52	8	14,4	9,8	0,8	2,3	1,6	0,0	0,0	5,1		
Liikenne - Samfärde	7	159	49	30,7	10,0	8,8	6,0	3,4	2,5	0,0	11,6		
Rahoitus- ja vakuutus toiminta - Bank- och försäkringsverksamhet	8	147	64	43,6	12,5	15,3	9,1	6,2	0,3	0,3	7,8		
Palvelukset - Tjänster	9	624	221	35,4	15,5	11,6	5,5	2,0	0,8	0,2	7,2		
Julkisen hallinto - Öffentl. förvaltning	91,92	130	56	42,8	15,3	14,0	7,9	3,4	2,2	0,0	11,0		
Muut yht. kunn. palvelukset - Andra samhällstjänster	93	428	149	34,8	16,9	11,0	4,8	1,6	0,3	0,3	5,7		
Muut palvelukset - Andra tjänster	94-96	66	16	25,0	6,8	10,1	5,2	1,8	1,1	0,0	8,0		

Työntekijät - Arbetare	930	135	14,6	6,7	4,0	1,9	1,2	0,5	0,2	7,5
Maa- ja metsätalouden työntekijät - Lant- och skogsbruksarbetare	44	9	21,5	7,3	8,7	3,4	1,0	1,1	0,0	8,2
Teollisuustyöntekijät - Industriarbetare	424	51	12,0	5,1	3,3	1,8	1,2	0,4	0,1	7,4
Muut tuotantotyöntekijät - Övriga produktionsarbetare	161	30	18,7	10,0	4,9	2,0	1,5	0,0	0,3	5,4
Jakelu- ja palvelutyöntekijät - Distributions- och servicearbetare	301	45	15,0	7,2	3,7	1,9	1,1	0,9	0,2	8,8
Tuntematon - Okänd	15	4	29,8	16,0	11,2	0,0	2,6	0,0	0,0	4,6

LIITE 1
BILAGA 1

AMMATTILUOKITUS SUOMEKSI JA RUOTSIKSI

0	<u>Tekninen, luonnontieteellinen, yhteiskunta- tieteellinen, humanistinen ja taiteellinen työ</u>	0	<u>Tekniskt, naturvetenskapligt, samhällsve- tenskapligt, humanistiskt och konstnär- ligt arbete</u>
00	Tekniikan alaan kuuluva suunnittelu-, johto- ja tutkimustyö	00	Tekniskt planerings-, lednings- och forsk- ningsarbete
01	Tekniikan alaan kuuluva työnjohto- ja suoritustyö	01	Teknisk arbetsledning
02	Kemian, fysiikan ja biologian alaan kuulu- va työ	02	Kemiskt, fysikaliskt och biologiskt arbete
03	Lääketieteellinen ja sairaanhoitotyö	03	Medicinskt arbete och vårdarbete inom hälso- och sjukvård
04	Muu terveyden- ja sairaanhoitotyö	04	Övrigt arbete inom hälso- och sjukvård
05	Opetusalaan kuuluva työ	05	Pedagogiskt arbete
06	Uskonnon alaan kuuluva työ	06	Religiöst arbete
07	Lainopillinen työ	07	Juridiskt arbete
08	Taiteellinen, viihteellinen ja kirjallinen työ	08	Konstnärligt, underhållande och litterärt arbete
09	Muu tekninen, luonnontieteellinen, yhteis- kuntatieteellinen, sosiaalinen ja huma- nistinen työ	09	Övrigt tekniskt, naturvetenskapligt, sam- hällsvetenskapligt, socialt och humanistiskt arbete
1	<u>Hallinnollinen, tilinpidollinen ja konttoritekninen työ</u>	1	<u>Administrativt, kameralt och kontorstek- niskt arbete</u>
10	Yhteiskunnallis-hallinnollinen työ	10	Samhällsadministrativt arbete
11	Liikerytysten ja järjestöjen hallinnol- linen työ	11	Företags- och organisationsadministrativt arbete
12	Kirjanpito- ja kassanhoitotyö	12	Räkenskaps- och kassararbete
13	Sihteerin- ja konekirjoitustyö	13	Sekreterar- och maskinskrivningsarbete
14	Tietokoneiden käsittelytyö	14	ADB-arbete
15	Muu tilinpidollinen ja konttoritek- ninen työ	15	Övrigt kameralt och kontorstekniskt arbete
2	<u>Kaupallinen työ</u>	2	<u>Kommersiellt arbete</u>
20	Tukku- ja vähittäiskauppiat	20	Parti- och detaljhandlare
21	Kiinteistöjen, palvelusten ja arvo- papereiden myynti	21	Försäljning av fastigheter, tjänster och värdepapper
22	Kauppaedustustyö	22	Agenturarbete
23	Muu kaupallinen työ	23	Annat kommersiellt arbete
3	<u>Maa- ja metsätaloustyö, kalastusala</u>	3	<u>Lant- och skogsbruksarbete samt fiske</u>
30	Maa-, metsä- ja puutarhatalouden johtotyö	30	Landtbruks-, skogsbruks- och trädgårdsledning
31	Maatalous- ja puutarhatyö, eläintenhoito	31	Lantbruks- och trädgårdsarbete, djurskötsel
32	Riistanhoito ja metsästys	32	Viltvård och jakt
33	Kalastus	33	Fiskeriarbete
34	Metsätyö	34	Skogsarbete
4	<u>Kaivo-, syväkairaus- ja rikastustyö</u>	4	<u>Gruv-, djupborrnings- och anriktningsarbete</u>
40	Kaivos- ja louhintatyö	40	Gruv- och stembrytningsarbete
41	Syväkairaustyö	41	Djupborrningsarbete
42	Rikastustyö	42	Anriktningsarbete
49	Muu kaivos- ja louhintatyö	49	Övrigt gruv- och stembrytningsarbete
5	<u>Kuljetus- ja liikennetyö</u>	5	<u>Transport- och kommunikationsarbete</u>
50	Meripäällystötyö	50	Sjöbefälsarbete
51	Kansi- ja konemiehistö	51	Däcks- och maskinsmanskapsarbete
52	Lentotyö	52	Flygarbete
53	Veturin- ja moottorivaununkuljetustyö	53	Lok- och motorvagnsförarbete
54	Tieliikennetyö	54	Vägtrafikarbete
55	Liikennepalvelutyö	55	Trafikservicearbete
56	Liikenteen johto ja työnjohto	56	Trafikledning och arbetsledning
57	Posti-, lennätin-, puhelin- ja radio- liikennetyö	57	Post- och telekommunikationsarbete
58	Posti- ja lähettetyö	58	Postalt och annat bodarbete
59	Muu kuljetus- ja liikennetyö	59	Övrigt transport- och kommunikationsarbete

6/7 Teollinen työ, koneenhoito ym.

- 60 Tekstiilityö
- 61 Leikkaus-, ompelu- ja verhoilutyö ym.
- 62 Jalkine- ja nahkatyö
- 63 Rautatehdas-, metallitehdas-, takomo- ja valimotyö
- 64 Hienomekaaninen työ
- 65 Konepaja- ja rakennusmetallityö
- 66 Sähkötyö
- 67 Puutyö
- 68 Maalaus- ja lakkaustyö
- 69 Rakennusalan muut työt
- 70 Graafinen työ
- 71 Lasi-, keraaminen- ja tiilityö
- 72 Elintarviketyö
- 73 Kemianprosessityö, massa-, paperi- ja kartonkityö
- 74 Tupakkateollisuustyö
- 75 Muu teollinen työ
- 76 Pakkaus- ja paketoimistyö
- 77 Työkoneiden ja kiinteiden moottorien käyttö ja hoito
- 78 Ahtaus-, kuormaus- ja varastotyö
- 79 Sekatyö

8 Palvelutyö

- 80 Vartiointi- ja suojelutehtävät
- 81 Koti- ja suurtaloustyö
- 82 Tarjoilutyö
- 83 Kiinteistöhoito- ja siivoustyö
- 84 Hygieniä- ja kauneudenhoitotyö
- 85 Pesu- ja silitystyö
- 86 Urheilu
- 87 Valokuvaustyö
- 88 Matkustajien palvelutyö
- 89 Muu palvelutyö

9 Muulla luokittelematon työ ja työvoima

- 90 Sotilastyö

6/7 Tillverkningsarbete, maskinskötsel m.m.

- 60 Textilarbete
- 61 Tillskärnings-, gömnads- och tapetseringsarbete m.m.
- 62 Sko- och läderarbete
- 63 Järnbruks-, metallverks-, smides- och gjuteriarbete
- 64 Finmekaniskt arbete
- 65 Verkstads- och byggnadsmetallarbete
- 66 Elektroarbete
- 67 Träarbete
- 68 Målnings- och lackeringsarbete
- 69 Övriga byggnadsarbeten
- 70 Grafiskt arbete
- 71 Glas-, keramik- och tegelarbete
- 72 Livsmedelsarbete
- 73 Kemiskt processarbete, massa-, pappers- och kartongarbete
- 74 Tobaksarbete
- 75 Övrigt tillverkningsarbete
- 76 Paketerings- och emballeringsarbete
- 77 Drift och underhåll av arbetsmaskiner och stationära motoranläggningar
- 78 Stuveri-, lager- och förrådsarbete
- 79 Diversearbete

8 Servicearbete

- 80 Bevaknings- och skyddsarbete
- 81 Hushålls- och storköksarbete
- 82 Serveringsarbete
- 83 Fastighetsskötsel och städning
- 84 Hygien och skönhetsvård
- 85 Tvätt- och pressarbete
- 86 Sport och idrott
- 87 Fotografiskt arbete
- 88 Passagerarservice
- 89 Övrigt servicearbete

9 Arbete och arbetskraft ej hänförligt till annat yrkesområde

- 90 Militärt arbete

LIITE 2
BILAGA 2

SOSIOEKONOMINEN LUOKITUS

1. Maatalousyrittäjät
2. Muut yrittäjät
3. Ylemmät toimihenkilöt
 - 3.1. Johtotehtävissä toimivat ylemmät toimihenkilöt
 - 3.2. Valmistelu-, esittely-, tutkimus- ja suunnittelutehtävissä toimivat ylemmät toimihenkilöt
 - 3.3. Opetustehtävissä toimivat ylemmät toimihenkilöt
 - 3.4. Muut ylemmät toimihenkilöt
4. Alemmat toimihenkilöt
 - 4.1. Esimiestehtävissä toimivat
 - 4.2. Itsenäistä- tai monipuolista toimisto- tai myyntityötä tekevät
 - 4.3. Epäitsenäistä tai rutiininomaista toimisto- tai myyntityötä tekevät
 - 4.4. Muut alemmat toimihenkilöt
5. Työntekijät
 - 5.1. Maa- ja metsätalous- sekä kalastusalan työntekijät
 - 5.2. Teollisuustyöntekijät
 - 5.3. Muut tuotantotyöntekijät
 - 5.4. Jakelu- ja palvelualan työntekijät

SOSIOEKONOMISK KLASSIFICERING

1. Jordbruksföretagare
2. Övriga företagare
3. Högre funktionärer
 - 3.1. Högre funktionärer i ledande ställning
 - 3.2. Högre funktionärer inom planering, forskning, projektering, föredragning
 - 3.3. Högre funktionärer i undervisningsarbete
 - 3.4. Övriga högre funktionärer
4. Lägre funktionärer
 - 4.1. I förmansställning
 - 4.2. Med självständigt eller mångsidigt kontors- eller försäljningsarbete
 - 4.3. Med osjälvständigt eller rutinmässigt kontors- eller försäljningsarbete
 - 4.4. Övriga lägre funktionärer
5. Arbetare
 - 5.1. Lantbruks- och fiskeriarbetare
 - 5.2. Industrierbetare
 - 5.3. Övriga produktionsarbetare
 - 5.4. Distributions- och servicearbetare