

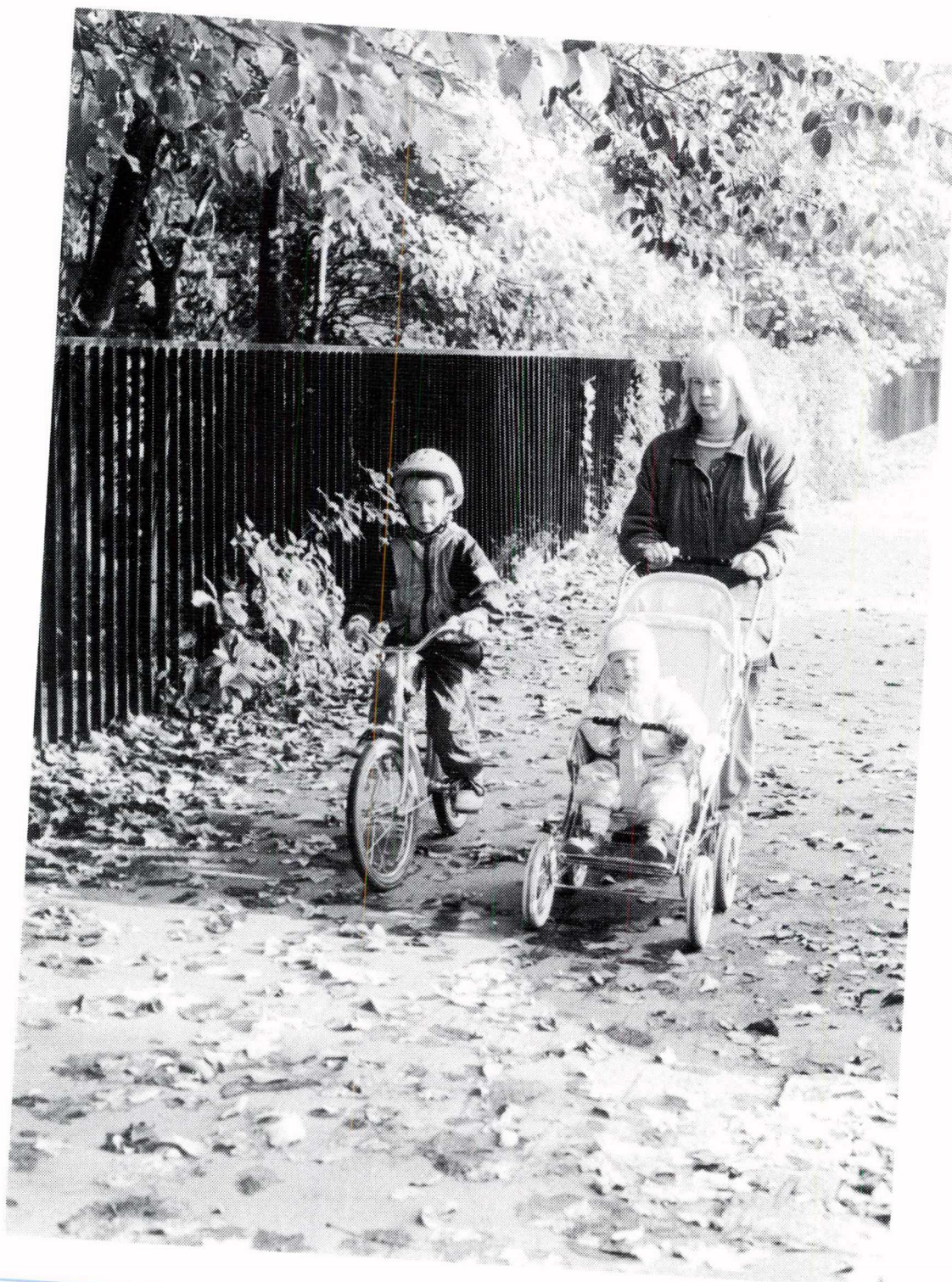

# Väestön neljännesvuositilasto

Kvartalsstatistik över befolkningen  
1992, 2. neljännes – 2a kvartalet

7.9.1992



## Alkusanat

Tilasto perustuu kihlakuntien rekisteritoimistojen Väestörekisterikeskukselle lähettämiin ilmoituksiin tapahtuneista väestömuutoksista. Kihlakuntien rekisteritoimistot pitävät paikallista kotipaikkarekisteriä ja väestörekisteriä rekisteröityjen uskonnollisten yhdyskuntien jäsenistä sekä evankelisluterilaiseen kirkkoon tai ortodoksiseen kirkkokuntaan kuulumattomista. Ev.lut. kirkon ja ortodoksisen kirkkokunnan seurakunnat pitävät paikallista väestörekisteriä jäsenistään. Kirkolliset väestörekisterin pitäjät ilmoittavat paikalliseen väestörekisteriin ilmoitetut muutokset kihlakuntien rekisteritoimistoille. Tuomioistuimet ilmoittavat tiedot myönnettyistä avioeroista Väestörekisterikeskukselle. Väestörekisterikeskukselle saapuneet tiedot rekisteröidään väestön keskusrekisteriin, josta Tilastokeskus saa ne viikoittain.

Väestömuutosten ennakkotilasto laaditaan osittain Väestörekisterikeskuksen muutosilmoitusten käsittelyajankohdan ja osittain todellisen tapahtuma-ajankohdan mukaan. Toisessa vuosineljänneksessä ovat mukana Väestörekisterikeskukselta huhti-heinäkuulta saadut tiedot seuraavasti: huhtikuulta vain ne tapaukset, joiden tapahtuma-ajankohtana on huhtikuu, toukokuulta ja kesäkuulta kaikki tapaukset sekä heinäkuulta muut paitsi ne, joiden tapahtuma-ajankohtana on heinäkuu. Kunkin kuukauden tiedoissa on myös aikaisempia muutostapahtumia. Ennakkotilastossa on siis jonkin verran vanhoja tapauksia ja siitä puuttuu osa kyseisen kauden tapauksista, mutta suurin osa tapauksista kuvaa kyseistä aikaa.

Maassamuuttoluvut poikkeavat aina ennakkotilastossa melkoisesti lopullisen tilaston luvuista johtuen muuttoilmoitusten moniportaisesta kullusta ja käsittelyn viipymisestä niissä.

Väkilukutietojen pohjana tässä julkaisussa ovat ajankohdan 31.12.1991 lopullinen väkiluku.

Väkiluvun korjaukset tarkoittavat rekisterikorjauksina suoritettavia lisäyksiä ja poistoja sekä aluejärjestelyjen aiheuttamia väestönsiirtoja.

## Förord

Statistiken över befolkningsförändringar bygger på de anmälningar som registerbyråerna i ett härad sänder till Befolkningsregistercentralen. Häradernas registerbyråer för lokala hemortsregister och befolkningsregister över medlemmar i registrerade religionssamfund samt över personer som inte tillhör den evangelisk-lutherska kyrkan eller det ortodoxa kyrkosamfundet. Den evangelisk-lutherska kyrkans och det ortodoxa kyrkosamfundets församlingar upprätthåller lokala befolkningsregister över sina medlemmar. Kyrkornas befolkningsregisterförare anmäler ändringar som inkommit till de lokala befolkningsregistren till häradernas registerbyråer. Uppgifterna om beviljade äktenskapsskillnader inlämnas av domstolarna till Befolkningsregistercentralen. Från Befolkningsregistercentralen överförs uppgifterna till det centrala befolkningsregistret, varifrån Statistikcentralen får dem varje vecka.

Den preliminära statistiken över befolkningsförändringar uppgörs delvis enligt den tidpunkt då förändringsmeddelandena behandlats vid Befolkningsregistercentralen och delvis enligt den verkliga tidpunkten för händelsen. Andra kvartalets uppgifter, vilka erhållits för april-juli från Befolkningsregistercentralen räknas på följande sätt: för april endast de fall då tidpunkten för händelsen är april, för maj och juni alla fall samt för juli alla andra förutom de fall då tidpunkten för händelsen är juli. Bland förhandsuppgifterna för varje månad finns dessutom fall som tillhör tidigare månader. Den preliminära statistiken innehåller således en del försenade anmälningar varjämte det saknas fall som tillhör ifrågavarande period. Största delen av uppgifterna gäller dock perioden ifråga.

Siffrorna för inrikes omflyttning i förhandsstatistiken avviker alltid från den slutliga statistikens då flyttningsanmälningarna går via många instanser och behandlingen fördröjs i dessa.

Uppgifterna om folkmängd i denna publikation baserar sig på de slutliga uppgifterna om folkmängden 31.12.1991.

Korrigeringsarna i uppgifterna om folkmängd är tillägg och strykningar som gjorts i registret samt befolkningsöverföringar förorsakade av områdesregleringar.

**SISÄLLYS**

**Sivu**

**INNEHÅLL**

**Sida**

**TAULUT**

1. Väestönmuutosten ennakkotietoja neljännesvuosittain 1991 ja 1992..... 4
2. Väestönmuutosten ennakkotietoja, toinen vuosineljännes 1992 sekä ennakkoväkiluku 30.06.1992 Läänit, seutukaava-alueet ja kunnat..... 5
3. Ennakkotietoja läänien välisestä muuttoliikkeestä..... 59
4. Ennakkotietoja maahan- ja maastamuutaneista lähtö-/määrämaan mukaan lääneittäin ja seutukaava-alueittain.... 60
5. Ennakkotietoja ruotsinkielisen väestön muuttoliikkeestä lääneittäin ja kunnittain..... 64
6. Ennakkotietoja ruotsinkielisen väestön läänien välisestä muuttoliikkeestä..... 72

Väestötilastotoimiston muut ennakkotulosteet

**Kuukausittainen**

Väestönmuutosten ennakkotietojen tapahtuma-ajanmukainen kertymätilasto (Hinta 300 mk/vuosi)

**Neljännesvuosittainen**

Ennakkoväkiluku iän ja sukupuolen mukaan

Kutakin tulostetta on saatavana lääneittäin, seutukaava-alueittain ja kunnittain.

**TABELLER**

1. Förhandsuppgifter om befolkningsförändringar kvartalvis 1991 och 1992:..... 4
2. Förhandsuppgifter om befolkningsförändringar, andra kvartalet 1992 samt folkmängd 30.06.1992 Län, regionplaneområden och kommuner.... 5
3. Förhandsuppgifter om flyttningar mellan län..... 59
4. Förhandsuppgifter om invandrare och utvandrare efter ut-/invandringsland läns- och regionplaneområdevis..... 60
5. Förhandsuppgifter om den svenskspråkiga befolkningens flyttningar läns- och kommunvis..... 64
6. Förhandsuppgifter om den svenskspråkiga befolkningens flyttningar mellan län.... 72

Befolkningsstatistikens övriga förhandsrapporter

**Månatlig**

Förhandsuppgifter om kumulerad statistik över befolkningsförändringar efter händelsetid. (Pris 300 mk/år)

**Kvartalvis**

Förhandsuppgifter om folkmängd efter ålder och kön

Varje rapport kan erhållas från Statistikcentralen enligt län, regionplaneområde och kommun.

## Maahanmuutto hidastunut

Tilastokeskuksen ennakkotilaston mukaan väestö kasvoi tämän vuoden alkupuoliskolla 12 900 henkeä. Väestönkasvu oli hieman pienempi kuin viime vuonna vastaavana ajanjaksona, jolloin kasvu oli 14 000. Suomen väkiluku oli kesäkuun 1992 lopussa 5 042 000. Väestömäärä kasvoi kaikissa lääneissä.

Väestönkasvun hidastuminen on aiheutunut kansainvälisen muuttoliikkeen muuttovoiton pienenemisestä, sillä syntyneiden enemmyys on hieman lisääntynyt edellisestä vuodesta. Muuttovoitto supistui 1 200 henkeä ollen 4 200.

Syntyvyys on kasvanut jonkin verran edellisestä vuodesta, sillä vuoden alkupuoliskolla syntyi 500 lasta enemmän kuin 1991 vastaavana ajanjaksona. Nyt syntyneiden määrä oli 33 900. Syntyneiden määrä on laskenut Turun ja Porin sekä Mikkelin ja Lapin lääneissä ja noussut Uudenmaan, Hämeen ja Kymen lääneissä. Muissa lääneissä syntyi suunnilleen yhtä paljon lapsia kuin viime vuonna.

Maahanamme muutti 6 800 henkeä ja täältä pois 2 500 henkeä alkuvuonna 1992. Maahanmuuttojen määrä oli nyt 1 200 pienempi kuin viime vuonna. Kuntien välisiä muuttoja tapahtui alkuvuonna 7 100 vähemmän kuin viime vuonna. Nyt muuttaneita oli 74 400.

Avoliittoja solmittiin vuoden 1992 alkupuoliskolla 700 vähemmän kuin 1991. Avioerojen määrä pieneni 300:lla ja niitä oli nyt 6 200.

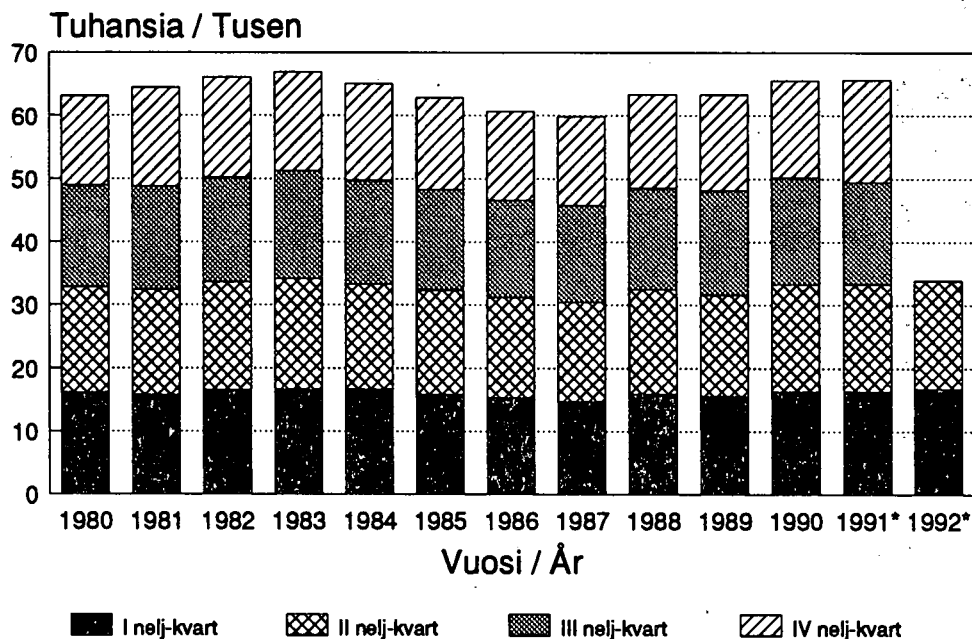

\*) Ennakkotieto / Preliminär data

## Elävänä syntyneitä neljännesvuosittain vuodesta 1980

1. VÄSTÖRNMUUTOSTEN ENNAKKOTIETOJA NELJÄNNEUVUOSITTAIN 1991 JA 1992  
FÖRHANDSUPPGIFTER OM BEFOLKNINGSFÖRÄNDRINGAR KVARTALVIS 1991 OCH 1992

VUOSI- NELJÄNNE	ELÄV. SYN- TY- NEET	KUOL- LEET	SYNT- ENEM- MYYS	KUNTIEN VALINEN MUUTTO	MAAHANMUUTTO INVANDRING		MAASTAMUUTTO UTVANDRING		NETTO- MAA- HAMM.	VÄES- TON- LISÄYS	VAKI- LUVUN KOR- JAUS	KOKO- NAIS- MUJ- TOS	AVIO- LII- TOT	AVIO- EROT		
					YHT.	POH- JOISM.	RUOT- SISTA	YHT.							POH- JOISM.	RUOT- SIIN.
KVARTAL	LEV. FÖDDA	DÖDA	FÖD. ÖVER- SKOTT	OMFLYTT. MELLAN KOMMUNER	SUMMA	FRÅN NOR- DEN	SUMMA	FRÅN SVERIGE	E	F	G	H	I.	NAISTEN AV KVINNOR		
	A	B	C	D	D				D-E	C+F	H	I.	G+H	AV KVINNOR		
I 1992	16774	13300	3474	35201	3182	889	797	1337	836	716	1845	5319	98	5417	3202	3104
II 1992	17099	12105	4994	39153	3575	928	826	1194	711	626	2381	7375	116	7491	7218	3050
I-II 1992	33873	25405	8468	74354	6757	1817	1623	2531	1547	1342	4226	12694	214	12908	10420	6154
I 1991	16329	12736	3593	36417	3542	1174	1092	1314	843	752	2228	5821	164	5985	3384	3081
II 1991	17027	12340	4687	45081	4379	1282	1184	1157	782	646	3222	7909	144	8053	7704	3329
I-II 1991	33356	25076	8280	81498	7921	2456	2276	2471	1625	1398	5450	13730	308	14038	11088	6410
III 1991	16123	11743	4380	51954	6820	1882	1672	1805	1185	1004	5015	9395	134	9529	8787	3049
IV 1991	16201	12452	3749	49678	5092	1190	1073	1710	1083	899	3382	7131	137	7268	3698	3332
I-IV 1991	65680	49271	16409	183130	19833	5528	5021	5986	3853	3301	13847	30256	579	30835	23573	12791

2. VÄSTÖNOMRÅDEN ENNAKOTIETOJA LÄÄNEITTÄIN, SEUTUKAAVA-ALUEITTAIN JA KUNNITTAIN, II VUOSINELJÄNNEKSEN 1992  
FÖRHANDSUPPGIFTER OM BEFOLKNINGSFÖRÄNDRINGAR LÄNS-, REGIONPLANEOMRÅDE- OCH KOMMUNVIS, II KVARTALET 1992

ALUE JA VUOSI-NELJÄNNEKSEN	ELÄV. SYNTY-NEET	KUOL-LEET	SYNT-ENEM-MYYS	KUNT. VAL. OMFL. MELLAN KOMM.	VAL. MUUTTOL. ENEM-MYYS	KUNTTOL. MELLAN KOMM.	MAAHANMUUTTO		MAASTAMUUTTO		NETTO-MAA-HANM.	VÄES-TÖN-LISAYS	VAKI-LUVUN KOR-JAUS	KOKO-NAIS-MUJ-TOS	KOKO-NAIS-MUJ-TOS	VÄKI-LUKU	AVIO-LII-EROT TOT
							INVANDRING	YHT. JOISM.	UTVANDRING	YHT. JOISM.							
OMRÅDE OCH KVARTAL	LEV. FÖDDA	DÖDA	FÖD. ÖVER-SKOTT	IN-FLYTT-NING	UT-FLYTT-NING	NETTO-FLYTT-NING	SUMMA FRÅN NOR-DEN	SUMMA FRÅN NOR-DEN	SUMMA TILL NOR-DEN	NETTO-FLYTT-NING	NETTO-FLYTT-NING	FOLK-ÖKNING	KOR-RIGE-RING	HELLA FÖR-ANDR.	FOLK-MÄNGD	ÅK-TEN-SKAP	SKILS-MÄSSOR
	A	B	C	D	E	F	G	H	I	J	K	L	M	N	O	P	Q
	A-B					D-E			G-H	C+F+I	K	L	M	N	O	P	Q
KOKO MAA - HELA LANDET																	
II 1992	17099	12105	4994	39153	39153	-	3575	928	1194	711	2381	7375	116	7491	-	7218	3050
I-II 1992	33873	25405	8468	74354	74354	-	6757	1817	2531	1547	4226	12694	214	12908	5041913	10420	6154
Kaupungit - Städer																	
II 1992	10811	7301	3510	24581	25096	-515	2625	628	913	506	1712	4707	85	4792	-	5092	2177
I-II 1992	21445	15312	6133	47062	47539	-477	5045	1264	1889	1070	3156	8812	170	8982	3145609	7372	4414
Muut kunnat - Övriga kommuner																	
II 1992	6288	4804	1484	14572	14057	515	950	300	281	205	669	2668	31	2699	-	2126	873
I-II 1992	12428	10093	2335	27292	26815	477	1712	553	642	477	1070	3882	44	3926	1896304	3048	1740
UUDENMAAN LÄÄNI - NYLANDS LÄN																	
II 1992	4853	2655	2198	12825	12729	96	1477	267	449	232	1028	3322	53	3375	-	2297	869
I-II 1992	9497	5553	3944	24835	24636	199	2777	514	994	510	1783	5926	105	6031	1270079	3354	1929
TURUN JA PORIN LÄÄNI - ÅBO OCH BJÖRNEBORGS LÄN																	
II 1992	2241	1939	302	5164	5199	-35	442	94	142	92	300	567	10	577	-	1064	440
I-II 1992	4479	4059	420	9763	9859	-96	802	202	278	183	524	848	21	869	730945	1484	851
HÄMEEN LÄÄNI - TAVASTEHUS LÄN																	
II 1992	2192	1727	465	5352	5169	183	363	105	141	65	222	870	22	892	-	956	447
I-II 1992	4427	3574	853	10257	10136	121	683	181	322	172	361	1335	31	1366	686586	1411	910
KYMMEN LÄÄNI - KYMMENE LÄN																	
II 1992	973	943	30	2155	2269	-114	185	33	26	8	159	75	7	82	-	426	198
I-II 1992	1975	1985	-10	3997	4145	-148	363	81	64	26	299	141	9	150	335448	626	384
MIKKELIN LÄÄNI - S:T MICHELIS LÄN																	
II 1992	579	589	-10	1637	1662	-25	92	11	14	8	78	43	1	44	-	216	117
I-II 1992	1157	1281	-124	2939	2966	-27	199	29	42	28	157	6	4	10	207946	307	224

2. VÄSTÖNMJUTOSTEN ENNAKKOTIETOJA LÄXNEITTÄIN, SEUTUKAAVA-ALUEITTAIN JA KUNNITTAIN, II VUOSINELJÄNNES 1992 (JATKOA)  
 FÖRHANDSUPPGIFTER OM BEFOLKNINGSFÖRÄNDRINGAR LÄNS-, REGIONPLANEOMRÅDE- OCH KOMMUNVIS, II KVARTALET 1992 (FORTS.)

ALUE JA VUOSI-NELJÄNNES	ELÄV. KUOL- LEET TY-NEET	SYNT- ENEM- MYYS	KUNT. VÄL. MUUTTOL. OMFL. MELLAN KOMM.	MAAHANMUUTTO		MAASTAMUUTTO		NETTO-MAA-HAAM.	VÄES-TÖN-LISÄYS	VÄKI-LUVUN KOR-JAUS	KOKO-NAIS-MUJ-TOS	VÄKI-LUKU	AVIO-LII-TOT				
				TULO-MUUTTO	LAHTÖ-MUUTTO	YHT. POH-JOISM.	YHT. POH-JOISM.							MAAHANMUUTTO	INVANDRING	UTVANDRING	NETTO-MAA-HAAM.
OMRADE OCH KVARTAL	LEV. FÖDDA	DÖDA	FÖD. ÖVER-SKOTT	IN-FLYTT-NING	UT-FLYTT-NING	NETTO-FLYTT-NING	SUMMA FRÅN NOR-DEN	SUMMA TILL NOR-DEN	FOLK-ÖKNING	KOR-RIGE-RING	HELA FÖR-ÄNDR.	FOLK-MÄNGD	AK-TEN-SKAP	SKILS-MÄSSOR			
A	B	C	D	E	F	G	H	I	J	K	L	30.06.92	NAISTEN AV KVINNOR				
POHJOIS-KARJALAN LÄÄNI -																	
NORRA KARELENS LÄN	565	480	85	1346	1280	66	98	18	29	5	69	220	2	222	197	89	
I-II 1992	1139	1009	130	2510	2432	78	152	30	39	10	113	321	4	325	17774	296	189
KUOPION LÄÄNI -																	
KUOPIO LÄN	820	631	189	1713	1697	16	106	26	49	26	57	262	1	263	316	150	
I-II 1992	1637	1351	286	3128	3104	24	196	59	79	47	117	427	5	432	258240	462	298
KESKI-SUOMEN LÄÄNI -																	
MELLERSTA FINLANDS LÄN	817	617	200	2089	2126	-37	131	34	40	21	91	254	2	256	307	183	
I-II 1992	1657	1340	317	4030	3970	60	299	68	89	58	210	587	3	590	255322	450	295
VAASAN LÄÄNI -																	
VASA LÄN	1546	1063	483	2243	2334	-91	252	125	125	103	127	519	6	525	550	212	
I-II 1992	3014	2246	768	4251	4477	-226	474	237	266	217	208	750	10	760	447782	766	384
OULUN LÄÄNI -																	
ULEÄBORGIS LÄN	1733	925	808	2939	2916	23	176	75	90	66	86	917	3	920	600	239	
I-II 1992	3343	1905	1438	5418	5439	-21	379	143	172	121	207	1624	6	1630	444544	867	454
LAPIN LÄÄNI -																	
LAPPLANDS LÄN	685	459	226	1476	1581	-105	200	94	63	60	137	258	7	265	247	99	
I-II 1992	1371	954	417	2805	2802	3	320	187	127	120	193	613	14	627	202279	340	217
ÄRVENANMAAN MAAKUNTA -																	
LANDSKAPET ÅLAND	95	77	18	214	188	26	53	46	26	25	27	71	2	73	42	7	
I-II 1992	177	148	29	421	385	36	113	86	59	55	54	119	2	121	24968	57	19

2. VÄSTERNMUJUTOSTEN ENNAKKOTIETOJA LÄKNEITTÄIN, SEUTUKAAVA-ALUEITTAIN JA KUNNITTAIN, II VUOSINELJÄNNEKSEN 1992 (JATKOA)  
FÖRHANDSUPPGIFTER OM BEFOLKNINGSFÖRÄNDRINGAR LÄNS-, REGIONPLANEOMRÅDE- OCH KOMMUNVIS, II KVARTALET 1992 (FORTS.)

ALUE JA VUOSI-NELJÄNNEKSEN	ELÄV. SYN-TY-NEET	KUOL-LEET	SYNT-ENEM-MYYS	KUNT. OMFL. MELLAN	VÄL. MUUTTOL. MELLAN KOMM.	MAAHANMUUTTO INVANDRING	MAASTAMUUTTO UTVANDRING	NETTO-VAES-TÖN-LISAYS	VÄKI-LUVUN KOR-JAUS	KOKO-VÄKI-LUKU	KOR-RIGE-RING	HEL-A FOR-ANDR.	L J+K	30.06.92	NAISTEN AV	SKILLS-MASSOR	
																	A
Helsingin Ska -																	
Helsingfors RPL	4021	2047	1974	10341	10224	117	1284	205	398	198	886	2977	50	3027	1932	725	
I-II 1992	7827	4297	3530	20044	19873	171	2448	411	856	421	1592	5293	95	5388	1022918	2837	
ITÄ-UUDENMAAN Ska -																	
Östra Nylands RPL	344	262	82	1062	1062	-	57	11	14	12	43	125	-	125	164	74	
I-II 1992	714	534	180	2027	2030	-3	113	26	40	33	73	250	3	253	104482	223	
Länsi-Uudenmaan Ska -																	
Väst-Nylands RPL	193	112	81	579	634	-55	20	8	2	1	18	44	2	46	71	20	
I-II 1992	353	239	114	1141	1219	-78	36	11	12	4	24	60	3	63	51117	107	
Läntisen Uudenmaan Ska -																	
Västra Nylands RPL	245	185	60	708	696	12	111	40	35	21	76	148	1	149	107	42	
I-II 1992	502	390	112	1349	1323	26	168	61	85	52	83	221	4	225	75484	151	
Varsinais-Suomen Ska -																	
Egentliga Finlands RPL	1147	209	3422	3355	67	327	71	98	67	67	229	505	8	513	659	286	
I-II 1992	2730	2385	345	6517	6353	164	567	144	178	122	389	898	13	911	432772	923	
Satakunnan Ska -																	
Satakunda RPL	713	635	78	1433	1527	-94	100	23	41	23	59	43	2	45	331	131	
I-II 1992	1405	1322	83	2648	2889	-241	201	55	84	49	117	-41	8	-33	242952	463	
Tampereen Ska -																	
Tammerfors RPL	1370	1126	244	3028	2844	184	237	70	83	39	154	582	10	592	599	259	
I-II 1992	2779	2371	408	5763	5630	133	423	111	217	120	206	747	12	759	430779	880	

## 2. VÄSTÖRNMUUTOSTEN ENNAKKOTIETOJA LÄÄNEITTÄIN, SEUTUKAAVA-ALUEITTAIN JA KUNNITTAIN, II VUOSINELJÄNNESEN 1992 (JATKOA) FÖRHANDSUPPGIFTER OM BEFOLKNINGSFÖRÄNDRINGAR LÄNS-, REGIONPLANEOMRÅDE- OCH KOMMUNVIS, II KVARTALET 1992 (FORTS.)

ALUE JA VUOSI-NELJÄNNESEN	ELÄV. SYN-TY-NEET	KUOL-LEET	SYNT-ENEM-MYYS	KUNT. ÖMFL. MELLAN KOMM.	VÄL. MUUTTOL. INVANDRING	MAAHANMUUTTO	MAASTAMUUTTO	UTVANDRING	YHT. POH-JOISM.	LAHTO- NETTO- MUUTTO	YHT. POH-JOISM.	SUMMA FRÅN NOR-DEN	SUMMA TILL NOR-DEN	I G-H	J C+F+I	K	L J+K	30.06.92	NAISTEN AV KVINNOR	VÄKI-LUVUN KOR-JAUS.	KOKO-NAIS-MUJUTOS.	VÄKI-LUKU	AVIO-LII-EROT TOT	
																								A
KANTA-HÄMEEN SKA - CENTRALA TAVASTLANDS RPL																								
II 1992	521	408	113	1421	1397	24	72	11	18	7	54	191	1	192	1	192	1	192	1	192	1	192	217	99
I-II 1992	1054	818	236	2874	2771	103	149	24	45	19	104	443	2	445	2	445	2	445	2	445	2	445	328	207
PÄIJÄT-HÄMEEN SKA - PÄIJÄNNE-TAVASTLANDS RPL																								
II 1992	625	500	125	1618	1644	-26	88	30	45	21	43	142	11	153	11	153	11	153	11	153	11	153	279	141
I-II 1992	1247	1028	219	3009	3070	-61	197	61	85	51	112	270	18	288	18	288	18	288	18	288	18	288	395	276
KYMNENLAAKSON SKA - KYMNENEDALENS RPL																								
II 1992	543	536	7	1357	1388	-31	107	23	16	4	91	67	4	71	4	71	4	71	4	71	4	71	249	113
I-II 1992	1113	1158	-45	2504	2498	6	213	55	36	15	177	138	5	143	5	143	5	143	5	143	5	143	362	221
ETELÄ-KARJALAN SKA - SÖDRA KARELENS RPL																								
II 1992	430	407	23	798	881	-83	78	10	10	4	68	8	3	11	3	11	3	11	3	11	3	11	177	85
I-II 1992	862	827	35	1493	1647	-154	150	26	28	11	122	3	4	7	4	7	4	7	4	7	4	7	264	163
ETELÄ-SAVON SKA - SÖDRA SAVOLAX RPL																								
II 1992	477	488	-11	1366	1376	-10	78	8	12	8	66	45	1	46	1	46	1	46	1	46	1	46	174	96
I-II 1992	949	1083	-134	2422	2439	-17	159	22	34	22	125	-26	3	-23	3	-23	3	-23	3	-23	3	-23	249	187
POHJOIS-KARJALAN SKA - NORRA KARELENS RPL																								
II 1992	565	480	85	1346	1280	66	98	18	29	5	69	220	2	232	2	232	2	232	2	232	2	232	197	89
I-II 1992	1139	1009	130	2510	2432	78	152	30	39	10	113	321	4	325	4	325	4	325	4	325	4	325	296	189
POHJOIS-SAVON SKA - NORRA SAVOLAX RPL																								
II 1992	820	631	189	1713	1697	16	106	26	49	26	57	262	1	263	1	263	1	263	1	263	1	263	316	150
I-II 1992	1637	1351	286	3128	3104	24	196	59	79	47	117	427	5	432	5	432	5	432	5	432	5	432	462	298



2. VÄSTONMUUTOSTEN ENNAKKOTIETOJA LÄXNEITTÄIN, SEUTUKAAVA-ALUEITTAIN JA KUNNITTAIN, II VUOSINELJÄNNES 1992 (JATKOA)  
 FÖRHANDSUPPGIFTER OM BEFOLKNINGSFÖRÄNDRINGAR LÄNS-, REGIONPLANEOMRÅDE- OCH KOMMUNVIS, II KVARTALET 1992 (FORTS.)

ALUE JA VUOSI-NELJÄNNE	ELÄV. SYN-TY-NEET	KUOL-LEET	SYNT-ENEM-MYYS	KUNT. VÄL. OMFL. MELLAN KOMM.	MUTTO- NETTO- MUUTTO	VÄL. MUUTTO- LÄHTÖ- MUUTTO	MAAHANMUUTTO		MAASTAMUUTTO		NETTO- MAA- HAMM.	VÄES- TÖN- LISAYS	VÄKI- LUVUN KOR- JAUS	KOKO- NAIS- MUJ- TOS	VÄKI- LUKU	AVIO- LII- TOT	AVIO- EROT
							YHT. JOISM.	YHT. JOISM.	YHT. JOISM.	YHT. JOISM.							
OMRÅDE OCH KVARTAL	LEV. FÖDDA	DÖDA	FÖD. ÖVER- SKOTT	IN- FLYTT- NING	UT- FLYTT- NING	NETTO- FLYTT- NING	SUMMA FRÅN NOR- DEN	SUMMA TILL NOR- DEN	NETTO- IN- VANDR.	FOLK- ÖKNING	KOR- RIG- RING	HELA FÖR- ÄNDR.	L. J+K	30.06.92	NAISTEN AV KVNNOR		
	A	B	C	D	E	F	G	H	I	J	K	L					
				D-E						C+F+I							
LAPIN SKA - LAPPLANDS RPL II 1992 I-II 1992	585 1371	459 954	226 417	1476 2805	1581 2802	-105 3	200 320	63 127	94 187	60 120	137 193	258 613	7 14	265 627	202279	247 340	99 217
AHVENANMAAN SKA - ÅLANDS RPL II 1992 I-II 1992	95 177	77 148	18 29	214 421	188 385	26 36	53 113	26 69	46 86	25 55	27 54	71 119	2 2	73 121	24968	42 57	7 19
UUDENMAAN LÄÄNI - NYLANDS LÄN II 1992 I-II 1992	4853 9497	2655 5553	2198 3944	12825 24835	12729 24636	96 199	1477 2777	449 994	267 514	232 510	1028 1783	3322 5926	53 105	3375 6031	1270079	2297 3354	869 1929
Kaupungit - Städer II 1992 I-II 1992	4030 7832	2197 4593	1833 3239	10347 20133	10427 20179	-80 -46	1322 2509	404 874	238 461	201 430	918 1635	2671 4828	48 96	2719 4924	1042690	1978 2887	750 1662
Pääkaupunkiseutu - Huvudstadsområde II 1992 I-II 1992	3277 6381	1745 3652	1532 2729	8423 16266	8368 16440	55 -174	1195 2281	363 761	194 385	177 367	832 1520	2419 4075	45 88	2464 4163	842597	1633 2402	614 1355
Helsinki-Helsingfors II 1992 I-II 1992	1808 3489	1331 2730	477 759	4104 7786	4205 8534	-101 -748	848 1687	248 459	127 260	119 212	600 1228	976 1239	35 75	1011 1314	498856	939 1399	364 816
Espoo-Esbo II 1992 I-II 1992	741 1465	199 483	542 982	2120 4139	1834 3600	286 539	189 338	71 199	41 76	36 97	118 139	946 1660	4 2	950 1662	177332	369 537	132 273
Hanko-Hangö II 1992 I-II 1992	39 66	37 67	2 -1	39 86	103 162	-64 -76	14 19	8 17	8 12	6 6	6 2	-56 -75	- 1	-56 -74	11296	20 25	9 13

2. VÄSTÖNMUJUTOSTEN ENNAKKOTIETOJA LÄXNEITTÄIN, SEUTUKAAVA-ALUEITTAIN JA KUNNITTAIN, II VUOSINELJÄNNES 1992 (JATKOA)  
 FÖRHANDSUPPGIFTER OM BEFOLKNINGSFÖRÄNDRINGAR LÄNS-, REGIONPLANEOMRÅDE- OCH KOMMUNVIS, II KVARTALET 1992 (FORTS.)

ALUE JA VUOSI-NELJÄNNES	ELÄV. KUOL- SYNT. KUNT. VÄL. MUUTTOL. MAAHANMUUTTO MAASTAMUUTTO		TULO- LAHTO- NETTO- MUUTTO MUUTTO		YHT. POH- JOISM.		YHT. POH- JOISM.		NETTO- VÄES- TÖN- LISAYS		VÄKI- LUVUN KOR- JAUUS		KOKO- NAIS- MUJ- TOS		VÄKI- LUKU		AVIO- LII- EROT TOT	
	A	B	C	D	E	F	G	H	I	J	K	L	M	N	O	P	Q	R
OMRÅDE OCH KVARTAL	LEV. FÖDDA	DÖDA	FÖD. ÖVER- SKOTT	IN- FLYTT- NING	UT- FLYTT- NING	NETTO- FLYTT- NING	SUMMA FRÅN NOR- DEN	SUMMA TILL NOR- DEN	NETTO- IN- VANDRING	MAA- HAMN.	FOLK- ÖKNING	KOR- RIGER- ING	HELA FÖR- ÄNDR.	FOLK- MÄNGD	AK- TEN- SKAP	SKILS- MÄSSOR		
Hvinkää-Hyvinge II 1992	138	71	67	288	307	-19	18	1	3	2	15	63	-	63	-	61	26	
I-II 1992	292	171	121	628	619	9	45	4	19	14	25	156	-	156	40507	94	64	
Järvenpää-Träskända II 1992	167	55	112	452	374	78	12	3	7	5	5	195	1	196	-	74	17	
I-II 1992	299	112	187	821	694	127	33	11	13	8	20	334	2	336	32782	100	59	
Karjaa-Karis II 1992	30	36	-6	71	81	-10	9	4	2	2	7	-9	-	-9	-	4	3	
I-II 1992	57	74	-17	173	157	16	19	5	5	5	14	13	-	13	8951	11	8	
Karkkila-Högfors II 1992	34	19	15	63	80	-17	4	3	1	1	3	1	-	1	-	8	5	
I-II 1992	68	43	25	110	128	-18	4	3	1	1	3	10	-	10	9087	14	14	
Kauniaainen-Grankulla II 1992	26	11	15	207	124	83	19	7	6	2	13	111	-	111	-	10	3	
I-II 1992	46	30	16	300	238	62	31	14	26	13	5	83	-	83	8031	14	11	
Kerava-Kervo II 1992	118	36	82	325	376	-51	16	1	9	4	7	38	1	39	-	56	19	
I-II 1992	224	77	147	614	671	-57	24	4	22	6	2	92	1	93	28099	80	51	
Lohja-Lojo II 1992	46	28	18	224	238	-14	5	-	7	2	5	9	1	10	-	24	8	
I-II 1992	79	63	16	466	434	32	13	3	7	2	6	54	2	56	14828	33	21	
Loviisa-Lovisa II 1992	21	22	-1	57	65	-8	4	3	2	2	2	-7	-	-7	-	11	11	
I-II 1992	49	51	-2	117	117	-	7	5	7	7	-	-2	-	-2	8317	16	15	
Orimattila II 1992	46	45	1	119	104	15	5	3	-	-	5	21	-	21	-	21	8	
I-II 1992	93	81	12	252	171	81	8	5	1	-	7	100	-	100	14351	34	15	
Porvoo-Borgå II 1992	75	59	16	198	262	-64	12	4	-	-	12	-36	-	-36	-	47	22	
I-II 1992	147	116	31	442	477	-35	24	9	5	3	19	15	2	17	20402	56	34	
Tammisaari-Ekenäs II 1992	39	44	-5	88	69	19	28	14	9	8	19	33	-	33	-	19	8	
I-II 1992	77	86	-9	158	109	49	32	15	16	12	16	56	-	56	11473	22	13	

2. VÄSTÖRNMUUTOSTEN ENNAKKOTIETOJA LÄXNEITTÄIN, SEUTUKAAVA-ALUEITTAIN JA KUNNITTAIN, II VUOSINELJÄNNE 1992 (JATKOA)  
FÖRHANDSUPPGIFTER OM BEFOLKNINGSFÖRÄNDRINGAR LÄNS-, REGIONPLANEOMRADE- OCH KOMMUNVIS, II KVARTALET 1992 (FORTS.)

ALUE JA VUOSINELJÄNNE	ELÄV. VUOSI-NEIJÄNNE	KUOL-LEET	SYNT-ENEM-MYYS	KUNT. VÄL. MUUTTOL. OMFEL. MELLAN KOMM.	VÄL. MUUTTOL. OMFEL. MELLAN KOMM.	MAAHANMUUTTO		MAASTAMUUTTO		NETTO-MAA-HAMM:	VÄES-TÖN-LISÄYS	VÄKI-LUVUIN KOR-KOR-JAUS	KOKO-NAIS-MUJ-TOS	VÄKI-LUKU	AVIO-LII-TOT	AVIO-EROT	
						MAAHANMUUTTO	MAASTAMUUTTO	MAAHANMUUTTO	MAASTAMUUTTO								NETTO-MAA-HAMM:
OMRÅDE OCH KVARTAL	LEV. FÖDDA	DÖDA	FÖD. ÖVER-SKOTT	IN-FLYTT-NING	UT-FLYTT-NING	NETTO-FLYTT-NING	SUMMA	FRAN NOR-DEN	SUMMA	TILL NOR-DEN	NETTO-IN-VANDR.	FOLK-ÖKNING	HELA FÖR-ANDR.	FOLK-MÄNGD	AK-TEN-SKAP	SKILS-MASSOR	
	A	B	C	D	E	F	G	H	I	J	K	L	J+K	L	AV	NAISTEN KVINNOR	
Vantaa-Vanda	702	204	498	1992	2205	-213	139	19	38	20	101	386	6	392	-	315	115
I-II 1992	1381	409	972	4041	4068	-27	225	35	77	45	148	1093	11	1104	158378	452	255
Muut kunnat - övrige kommuner	823	458	365	2478	2302	176	155	29	45	31	110	651	5	655	-	319	119
I-II 1992	1665	960	705	4702	4457	245	268	53	120	80	148	1098	9	1107	227389	467	267
Artjärvi-Artsjö	4	4	-	16	9	7	-	-	-	-	-	7	-	7	-	2	-
I-II 1992	8	12	-4	22	20	2	4	-	-	-	4	2	-	2	1727	2	1
Askola	17	9	8	36	48	-12	2	-	-	-	2	-2	-	-2	-	6	2
I-II 1992	30	18	12	87	77	10	4	-	-	-	4	26	-	26	4337	8	3
Inkoo-Ingå	14	10	4	36	30	6	1	-	1	1	-	10	1	11	-	3	3
I-II 1992	33	27	6	63	74	-11	5	4	2	2	3	-2	1	-1	4812	9	3
Karjalohja-KarisLojo	8	3	5	8	16	-8	-	-	-	-	-	-3	-	-3	-	1	-
I-II 1992	10	7	3	23	34	-11	2	-	1	-	1	-7	-	-7	1401	3	1
Kirkkonummi-Kynkslätt	26	69	345	328	17	46	8	8	8	4	38	124	-	124	-	50	14
I-II 1992	203	64	139	640	611	29	69	19	21	14	48	216	2	218	26280	71	39
Lapinjärvi-Lapträsk	3	13	-10	28	34	-6	1	-	4	4	-3	-19	-	-19	-	5	1
I-II 1992	10	25	-15	48	59	-11	12	1	4	4	8	-18	-	-18	3343	6	2
Liljendal	3	8	-5	5	8	-3	2	-	-	-	2	-6	-	-6	-	-	-
I-II 1992	12	13	-1	13	21	-8	3	1	-	-	3	-6	-	-6	1534	-	1
Lohjan kunta-Lojo kommun	80	34	46	229	242	-13	10	4	1	-	9	42	-	42	-	25	5
I-II 1992	148	68	80	428	483	-55	15	4	3	1	12	37	-	37	18839	40	15

2. VÄSTERNMUUTOSTEN ENNAKKOTIETOJA LÄXNEITTÄIN, SEUTUKAAVA-ALUEITTAIN JA KUNNITTAIN, II VUOSINELJÄNNE 1992 (JATKOA)  
 FÖRHANDSUPPGIFTER OM BEFOLKNINGSFÖRÄNDRINGAR LÄNS-, REGIONPLANEOMRÅDE- OCH KOMMUNVIS, II KVARTALET 1992 (FORTS.)

ALUE JA VUOSI-NELJÄNNE	ELÄV. KUOL- SYN- LEET		KUNT. VÄL. MUUTTOL. OMFL. MELLAN KOMM.		MAAHANMUUTTO INVANDRING		MAASTAMUUTTO UTVANDRING		NETTO- MAA- HAMM.		VÄKI- LUVUN KOR- JAUS		KOKO- NAIS- MUJ- TOS		VÄKI- LUKU		AVIO- LII- TOT		
	A	B	C	D	E	F	G	H	I	J	K	L	L	J+K	L	L	30.06.92	NAISTEN AV	SKILS- MASSOR
Myrskylä-Mörskom II 1992	3	9	-6	15	5	10	-	-	-	4	-	4	-	4	17	2083	-	1	-
I-II 1992	15	19	-4	35	14	21	-	-	-	17	-	17	-	17	2083	-	1	1	
Mäntsälä II 1992	57	37	20	171	134	37	4	3	1	58	-	58	-	58	15136	-	25	10	
I-II 1992	111	73	38	317	271	46	5	3	-	84	1	85	-	85	15136	-	33	17	
Nummi-Pusula II 1992	20	25	-5	49	40	9	-	-	-	4	1	5	-	5	5755	-	12	2	
I-II 1992	42	50	-8	97	105	-8	1	-	-	-15	1	-14	-	-14	5755	-	16	5	
Nurmijärvi II 1992	120	49	71	243	271	-28	16	4	8	51	-	51	-	51	28849	-	41	14	
I-II 1992	221	101	120	522	487	35	30	4	20	165	-	165	-	165	28849	-	62	34	
Pernaia-Pernå II 1992	11	13	-2	53	40	13	7	-	-	7	18	18	-	18	3775	-	4	3	
I-II 1992	27	24	3	98	85	13	8	-	-	8	24	24	-	24	3775	-	5	5	
Pohja-Pojo II 1992	10	14	-4	28	39	-11	5	5	4	4	1	-14	-	-14	5177	-	4	4	
I-II 1992	20	30	-10	60	90	-30	5	5	14	-9	-	-49	-	-49	5177	-	4	12	
Pornainen-Borgrås II 1992	9	8	1	42	42	5	-	-	-	1	13	1	-	1	3409	-	3	1	
I-II 1992	25	16	9	65	60	5	-	-	1	-1	-	13	-	13	3409	-	8	4	
Porvoon mlk-Borgå lk II 1992	39	39	252	279	279	-27	20	2	1	18	30	30	-	30	21969	-	38	14	
I-II 1992	78	87	63	460	560	-100	35	6	3	30	-7	-7	-	-7	21969	-	57	26	
Pukkila II 1992	4	9	-5	28	22	6	-	-	-	1	11	1	-	1	1867	-	3	1	
I-II 1992	14	15	-1	45	33	12	-	-	-	11	-	11	-	11	1867	-	3	1	
Ruotsinpyhtää-Strömfors II 1992	8	5	3	25	25	-	1	-	-	4	-	4	-	4	3315	-	-	-	
I-II 1992	19	14	5	43	59	-16	2	-	-	2	-9	-9	-	-9	3315	-	-	1	
Sammatti II 1992	5	3	2	6	18	-12	1	1	-	1	-9	-9	-	-9	1207	-	1	-	
I-II 1992	6	8	-2	17	35	-18	1	1	-	-19	-	-19	-	-19	1207	-	1	-	



2. VÄSTÖRNMUUTOSTEN ENNAKKOTIETOJA LÄÄNEITTÄIN, SEUTUKAAVA-ALUEITTAIN JA KUNNITTAIN, II VUOSINELJÄNNESEN 1992 (JATKOA)  
 FÖRHANDSUPPGIFTER OM BEFOLKNINGSFÖRÄNDRINGAR LÄNS-, REGIONPLANEOMRÅDE- OCH KOMMUNVIS, II KVARTALET 1992 (FORTS.)

ALUE JA VUOSI-NELJÄNNESEN	ELÄV. KUOL- LEET SYN- TY- NEET		KUNT. VÄL. MUUTTOL. ÖMFL. MELLAN KOMM.		MAAHANMUUTTO MAASTAMUUTTO		MAAHANMUUTTO INVANDRING		NETTO- MAA- HANM. LISÄYS		VÄKI- LUVUN KOR- JAUS		KOKO- NAI- MUJ- TOS		VÄKI- LUKU		AVIO- LII- TOT	
	A	B	C	D	E	F	G	H	I	J	K	L	M	N	O	P	Q	R
OMRÅDE OCH KVARTAL	LEV. FÖDDA	DÖDA	FÖD. ÖVER- SKOTT	IN- FLYTT- NING	UT- FLYTT- NING	NETTO- FLYTT- NING	SUMMA FRÅN NOR- DEN	SUMMA FRÅN NOR- DEN	NETTO- IN- VANDR. VANDR.	FOLK- ÖKNING	KOR- RIGE- RING	HELA FÖR- ÅNDR.	FOLK- MÅNGD	30.06.92	L	J+K	NAISTEN AV KVINNOR	
Huittinen	21	28	-7	55	52	3	1	1	1	1	-3	-	-3	-	14	-	3	
I-II 1992	58	59	-1	104	121	-17	2	1	1	1	-17	-	-17	9504	16	3		
Ikaalinen-Ikalis	25	24	1	24	46	-22	-	-	-	-	-21	-	-21	-	11	-	1	
I-II 1992	51	60	-9	46	104	-58	2	-	4	1	-69	-	-69	8150	12	1		
Kankaanpää	45	30	15	59	63	-4	8	2	9	6	10	1	11	-	22	-	10	
I-II 1992	93	54	39	148	122	26	10	3	11	6	64	1	65	13556	30	13		
Kokemäki-Kumo	18	27	-9	55	56	-1	4	2	1	1	3	-7	-7	-	8	-	3	
I-II 1992	40	68	-28	89	89	-	7	2	2	2	5	-23	-23	9395	12	5		
Laitila	27	23	4	58	52	6	2	-	3	3	-1	9	9	-	9	-	1	
I-II 1992	48	58	-10	106	98	8	2	-	5	4	-3	-5	-5	9350	12	2		
Loimaa	15	19	-4	57	50	7	4	-	3	2	1	4	4	-	7	-	4	
I-II 1992	32	33	-1	125	120	5	9	1	4	3	5	9	9	7201	15	8		
Naantali-Nådendal	18	22	4	107	112	-5	5	3	2	2	5	22	22	-	18	-	6	
I-II 1992	75	32	43	202	229	-27	6	3	2	2	4	20	20	11592	23	13		
Parainen-Pargas	31	35	-4	81	56	25	10	10	8	7	2	23	23	-	16	-	7	
I-II 1992	61	67	-6	132	102	30	18	13	19	17	-1	23	23	12188	24	15		
Parkano	26	27	-1	43	37	6	6	-	1	1	5	10	10	-	10	-	2	
I-II 1992	54	52	2	86	85	1	14	2	2	2	12	15	15	8440	17	4		
Pori-Björneborg	208	200	8	346	420	-74	28	4	10	4	18	-48	-48	-	127	-	60	
I-II 1992	432	412	20	620	742	-122	55	17	26	14	29	-73	-73	76363	178	103		
Raisio-Reso	96	44	52	227	258	-31	28	8	5	3	23	44	44	-	43	-	20	
I-II 1992	174	85	89	467	494	-27	36	11	5	3	31	93	93	21415	57	33		





## 2. VÄSTERNMUJOSTEN ENNAKKOTIETOJA LÄKNEITTÄIN, SEUTUKAAVA-ALUEITTAIN JA KUNNITTAIN, II VUOSINELJÄNNEKSEN 1992 (JATKOÄ) FÖRHANDSUPPGIFTER OM BEFOLKNINGSFÖRÄNDRINGAR LÄNS-, REGIONPLANEOMRÅDE- OCH KOMMUNVIS, II KVARTALET 1992 (FORTS.)

ALUE JA VUOSINELJÄNNE	ELÄV. KUOL- SYNT. KUNT. VÄL. MUUTTOL. MAAHANMUUTTO MAASTAMUUTTO				NETTO- VÄES- VÄKI- KOKO- AVIO-				NAISTEN AV KVINNOR						
	A	B	C	D	E	F	G	H		I	J	K	L	M	N
OMRÅDE OCH KVARTAL	LEV. FÖDDA	DÖDA	FÖD. ÖVERSKOTT	IN- FLYTT- NING	UT- FLYTT- NING	NETTO- FLYTT- NING	SUMMA FRÅN NOR- DEN	SUMMA TILL NOR- DEN	MAA- HAMM.	TÖN- LISAYS	VÄKI- LUVUN KOR- JAUS	HELLA FÖR- ANDR.	FOLK- MÄNGD	ÅK- TEN- SKAP	AVIO- AVIO- EROT TOT
Kemiö-Kimito II 1992	15	14	1	22	9	13	-	3	3	-3	11	11	-	-	3
I-II 1992	27	29	-2	48	19	29	1	4	4	-3	24	25	3499	5	1
Kihniö II 1992	9	5	4	17	21	-4	-	-	-	-	-	-	-	-	3
I-II 1992	13	17	-4	22	38	-16	-	-	-	-	-20	-20	2732	5	3
Kiikala II 1992	7	5	2	6	15	-9	-	-	-	-	-7	-7	-	1	1
I-II 1992	9	10	-1	16	39	-23	-	-	-	-	-24	-24	1998	1	2
Kiikoinen II 1992	4	7	-3	2	5	-3	-	-	-	-	-6	-6	-	3	-
I-II 1992	8	11	-3	8	10	-2	-	-	-	-	-5	-5	1415	5	-
Kisko II 1992	5	10	-5	17	32	-15	5	-	-	5	15	-15	-	1	-
I-II 1992	10	19	-9	31	49	-18	6	1	1	5	22	-22	2049	2	1
Kiukainen II 1992	12	11	1	26	20	6	6	-	-	6	13	13	-	6	1
I-II 1992	23	27	-4	62	47	15	6	-	-	6	17	17	3882	7	1
Kodisjoki II 1992	-	1	-1	6	5	1	-	-	-	-	-	-	-	1	1
I-II 1992	5	3	2	13	14	-1	-	-	-	-	1	1	577	2	2
Korpoo-Korpo II 1992	2	2	-	14	9	5	3	1	1	2	7	7	-	1	-
I-II 1992	5	4	1	18	20	-2	3	1	1	2	1	1	1115	2	-
Koski TL II 1992	7	11	-4	11	22	-11	-	-	-	-	-15	-15	-	2	1
I-II 1992	12	29	-17	22	31	-9	-	-	-	-	-26	-26	2762	4	1
Kullaa II 1992	7	5	2	11	5	6	-	-	-	-	8	8	-	2	-
I-II 1992	14	8	6	25	18	7	-	-	-	-	13	13	1741	2	-
Kustavi-Gustavs II 1992	3	8	-5	7	7	-3	-	-	-	-	-5	-5	-	1	-
I-II 1992	4	-14	-10	12	15	-3	-	-	-	-	-13	-13	1133	1	-

2. VÄSTÖRMUUTOSTEN ENNAKKOTIETOJA LÄNEITTÄIN, SEUTUKAAVA-ALUEITTAIN JA KUNNITTAIN, II VUOSINELJÄNNE 1992 (JATKOA)  
FÖRHANDSUPPGIFTER OM BEFOLKNINGSFÖRÄNDRINGAR LANS-, REGIONPLANEOMRADE- OCH KOMMUNVIS, II KVARTALET 1992 (FORTS.)

ALUE JA VUOSI- NELJÄNNE	ELÄV. KUOL- SYN- LEET		SYNT. ENEM- MYYS		KUNT. VÄL. OMFL. MELLAN		MUTTOL. KOMM.		MAAHANMUUTTO INVANDRING		MAASTAMUUTTO UTVANDRING		VÄES- TÖN- LISÄYS		VÄKI- LUVUN KOR- JAUS		KOKO- NAIS- MUJ- TOS		VÄKI- LUKU		AVIO- LII- TOT	
	A	B	C	D	E	F	G	H	I	J	K	L	M	N	O	P	Q	R	S	T	U	V
Kuusjoki II 1992	7	4	3	13	11	2	-	1	1	1	1	1	4	-	4	-	4	-	3	-	-	-
I-II 1992	12	13	-1	22	26	-4	1	-	1	1	1	-1	-5	-	-5	-	1883	-	4	-	3	1
Köyliö-Kjulo II 1992	11	7	4	29	33	-4	-	-	1	1	1	-1	-10	-	-10	-	3294	-	4	-	4	-
I-II 1992	16	16	-	44	53	-9	-	-	1	1	1	-1	-10	-	-10	-	3294	-	4	-	5	-
Lappi II 1992	13	9	4	23	35	-12	2	2	1	1	1	1	-7	-	-7	-	3463	-	3	-	3	-
I-II 1992	24	20	4	55	50	5	2	2	2	2	2	-	9	-	9	-	3463	-	6	-	6	2
Lavia II 1992	5	14	-9	16	12	4	1	-	2	2	2	-1	-6	-	-6	-	2688	-	1	-	1	2
I-II 1992	13	29	-16	23	24	-1	3	-	2	2	2	-1	-16	-	-16	-	2688	-	2	-	2	2
Lemu II 1992	6	4	2	21	14	7	3	-	1	1	1	2	11	-	11	-	1347	-	1	-	1	2
I-II 1992	9	8	1	34	26	8	3	-	1	1	1	2	11	-	11	-	1347	-	1	-	1	2
Lieto-Lundo II 1992	52	19	33	87	121	-34	12	1	7	7	7	12	11	-	11	-	12416	-	24	-	24	8
I-II 1992	90	42	48	203	199	4	15	4	7	7	7	8	60	-	60	-	12416	-	30	-	30	15
Loimaan kunta- Loimaa kommun II 1992	16	24	-8	25	43	-18	4	1	-	-	-	4	-22	-	-22	-	6489	-	4	-	4	2
I-II 1992	33	34	-1	68	83	-15	6	3	-	-	-	6	-10	-	-10	-	6489	-	7	-	7	6
Luvia II 1992	12	9	3	35	24	11	2	1	1	1	1	2	16	-	16	-	3427	-	4	-	4	3
I-II 1992	20	9	11	43	41	2	2	1	1	1	1	1	14	-	14	-	3427	-	5	-	5	4
Marttila II 1992	8	10	-2	24	12	12	-	-	-	-	-	-	10	-	10	-	2295	-	2	-	2	2
I-II 1992	13	23	-10	40	24	16	-	-	-	-	-	-	6	-	6	-	2295	-	2	-	2	2
Masku II 1992	16	5	11	46	47	-1	1	1	1	1	1	1	11	-	11	-	4827	-	9	-	9	5
I-II 1992	26	13	13	124	82	42	1	1	1	1	1	1	56	-	56	-	4827	-	12	-	12	5
Mellila II 1992	3	7	-4	22	10	12	-	-	-	-	-	-	8	-	8	-	1369	-	1	-	1	1
I-II 1992	7	12	-5	25	22	3	-	-	-	-	-	-	-2	-	-2	-	1369	-	1	-	1	1



2. VÄSTÖNNMUUTOSTEN ENNAKKOTIETOJA LÄÄNEITTÄIN, SEUTUKAAVA-ALUEITTAIN JA KUNNITTAIN, II VUOSINELJÄNNE 1992 (JATKOA)  
 FÖRHANDSUPPGIFTER OM BEFOLKNINGSFÖRÄNDRINGAR LÄNS-, REGIONPLANEOMRÅDE- OCH KOMMUNVIS, II KVARTALET 1992 (FORTS.)

ALUE JA VUOSI-NELJÄNNE	ELÄV. KUOL- LEET SYN- TY-NEET			KUNT. VÄL. MUUTTOL. ENEM- OMFL. MELLAN KOMM. MYYS			MAAHANMUUTTO MAASTAMUUTTO INVANDRING UTVANDRING			NETTO- MAA- HANM. VÄES- TÖN- LISAYS			VÄKI- LUVUN KOR- MUJ- TOS			KOKO- NAIS- MUJ- TOS			VÄKI- LUKU			AVIO- LII- TOT						
	A	B	C	D	E	F	G	H	I	J	K	L	M	N	O	P	Q	R	S	T	U	V	W	X	Y	Z		
OMRÅDE OCH KVARTAL	LEV. FÖDDA	DÖDA	FÖD. ÖVER- SKOTT	IN- FLYTT- NING	UT- FLYTT- NING	NETTO- FLYTT- NING	SUMMA FRÅN NOR- DEN	SUMMA TILL NOR- DEN	NETTO- IN- VANDR. VANDR.	FOLK- ÖKNING	KOR- RIG- RING	HELA FÖR- ÄNDR.	FOLK- MÄNGD	AK- TEN- SKAP	SKILS- MASSOR													
Paimio-Pemar II 1992	27	22	5	76	67	9	1	1	1	1	15	15	15	13	9													
I-II 1992	66	39	27	119	122	-3	4	2	5	1	-1	23	23	9723	15	16												
Perniö-Björnä II 1992	22	17	5	39	40	-1	14	1	1	13	17	17	17	7	3													
I-II 1992	38	33	5	59	83	-24	35	4	3	31	12	12	6559	8	5													
Pertteli II 1992	12	5	7	33	30	3	-	-	1	1	9	9	9	3	2													
I-II 1992	25	18	7	70	48	22	-	-	1	1	28	28	3626	6	4													
Piikkiö-Pikis II 1992	26	9	17	79	57	22	1	1	1	2	39	39	39	8	5													
I-II 1992	50	29	21	136	93	43	3	1	1	66	66	66	6301	11	5													
Pomarkku-Påmark II 1992	11	6	5	11	34	-23	2	-	-	2	-16	-16	-	3	1													
I-II 1992	16	18	-2	29	46	-17	6	-	-	6	-13	-13	2933	4	1													
Punkalaidun II 1992	8	20	-12	27	14	13	4	-	-	4	5	5	5	3	5													
I-II 1992	18	39	-21	43	34	9	9	-	-	9	-3	-3	4116	6	5													
Pyhärinta II 1992	6	8	-2	19	17	2	-	-	-	-	1	1	1	4	1													
I-II 1992	11	19	-8	35	26	9	-	-	-	-	1	1	2386	6	1													
Pöytyä II 1992	16	9	7	26	21	5	1	-	-	1	13	13	13	3	4													
I-II 1992	29	21	8	60	56	4	2	-	2	2	12	12	3763	3	5													
Rauman mlk-Raumo lk II 1992	18	5	97	83	14	14	2	2	2	2	19	19	19	7	2													
I-II 1992	41	32	9	165	155	10	2	3	3	-1	18	18	8588	12	5													
Rusko II 1992	12	3	9	43	22	21	-	-	-	30	30	30	2	1														
I-II 1992	18	12	6	81	45	36	1	-	1	43	43	2952	2	2														
Rymättylä-Rimito II 1992	2	9	-7	20	9	11	-	-	-	4	4	4	1	2														
I-II 1992	7	12	-5	43	23	20	-	1	-	14	14	14	1905	2	3													

2. VÄSTÖRNAMUTOSTEN ENNAKOTIETOJA LÄÄNEITTÄIN, SEUTUKAAVA-ALUEITTAIN JA KUNNITTAIN. II VUOSINELJÄNNESEN 1992 (JATKOA)  
FÖRHANDSUPPGIFTER OM BEFOLKNINGSFÖRÄNDRINGAR LÄNS-, REGIONPLANEOMRÅDE- OCH KOMMUNVIS, II KVARTALET 1992 (FORTS.)

ALUE JA VUOSI- NELJÄNNESEN	ELÄV. KUOL- SYN- LEET		SYNT. ENEM- OMFL. MYYS		KUNT. VÄL. MUUTTOL. MELLAN KOMM.		MAAHANMUUTTO INVANDRING		MAASTAMUUTTO UTVANDRING		NETTO- MAA- HAMM.		VÄES- TÖN- LISÄYS		VÄKI- LUVUN KOR- JAUUS		KOKO- NAIS- MUJ- TOS		VÄKI- LUKU		AVIO- LII- TOT	
	A	B	C	D	E	F	G	H	I	J	K	L	M	N	O	P	Q	R	S	T	U	V
OMRADE OCH KVARTAL	LEV. FÖDDA	DÖDA	FÖD. ÖVER- SKOTT	IN- FLYTT- NING	UT- FLYTT- NING	NETTO- FLYTT- NING	SUMMA FRÅN NOR- DEN	SUMMA TILL NOR- DEN	NETTO- IN- VANDR.	FOLK- ÖKNING	KOR- RIGE- RING	HELA FÖR- ÄNDR.	FOLK- MÄNGD	AVIO- TEN- SKAP	SKILLS- MÄSSOR							
	A	B	C	D	E	F	G	H	I	J	K	L	M	N	O	P	Q	R	S	T	U	V
Sauvo-Sagu II 1992	4	7	-3	29	27	2	2	-	-	2	1	-	1	-	-	1	-	-	-	-	-	-
I-II 1992	11	18	-7	46	41	5	2	-	-	2	-	-	-	-	-	-	-	-	-	-	-	-
Silkainen II 1992	9	4	5	8	16	-8	-	-	-	-	-3	-	-3	-	-	-3	-	-	-	-	-	-
I-II 1992	15	17	-2	22	22	-	-	-	-	-	-2	-	-2	-	-	-2	-	-	-	-	-	-
Somero II 1992	14	31	-17	32	40	-8	5	-	-	5	-20	-	-20	-	-	-20	-	-	-	-	-	-
I-II 1992	41	61	-20	67	78	-11	7	-	-	7	-24	-	-24	-	-	-24	-	-	-	-	-	-
Suodenniemi II 1992	4	3	1	8	6	2	-	-	-	-	3	-	3	-	-	3	-	-	-	-	-	-
I-II 1992	8	12	-4	12	9	3	-	-	-	-	-1	-	-1	-	-	-1	-	-	-	-	-	-
Suusjärvi II 1992	3	4	-1	13	20	-7	-	-	-	-	-8	-	-8	-	-	-8	-	-	-	-	-	-
I-II 1992	7	11	-4	24	28	-4	-	-	-	-	-8	-	-8	-	-	-8	-	-	-	-	-	-
Säkylä II 1992	15	6	9	33	46	-13	1	-	-	1	-3	-	-3	-	-	-3	-	-	-	-	-	-
I-II 1992	34	17	17	64	80	-16	1	-	-	-1	-	-	-1	-	-	-	-	-	-	-	-	-
Särkisalo-Finby II 1992	1	7	-6	11	3	8	-	-	-	1	1	-	1	-	-	1	-	-	-	-	-	-
I-II 1992	5	11	-6	22	7	15	-	-	-	-1	8	-	8	-	-	8	-	-	-	-	-	-
Taivassalo-Tövsala II 1992	3	3	-	27	14	13	-	-	-	1	12	-	12	-	-	12	-	-	-	-	-	-
I-II 1992	9	8	1	31	26	5	-	-	-	-1	5	-	5	-	-	5	-	-	-	-	-	-
Tarvasjoki II 1992	4	6	-2	15	10	5	-	-	-	-	3	-	3	-	-	3	-	-	-	-	-	-
I-II 1992	7	12	-5	34	21	13	-	-	-	-	8	-	8	-	-	8	-	-	-	-	-	-
Ulvila-Ulvsby II 1992	43	22	21	102	91	11	5	2	2	3	35	-	35	-	-	35	-	-	-	-	-	-
I-II 1992	75	40	35	183	182	1	14	7	3	11	47	-	47	-	-	47	-	-	-	-	-	-
Vahto II 1992	3	3	7	19	11	8	-	-	-	-	8	-	8	-	-	8	-	-	-	-	-	-
I-II 1992	15	8	7	37	21	16	-	-	-	-	23	-	23	-	-	23	-	-	-	-	-	-

2. VÄSTÖNNUUTOSTEN ENNAKKOTIETOJA LÄÄNEITTÄIN, SEUTUKAAVA-ALUEITTAIN JA KUNNITTAIN, II VUOSINELJÄNNESEN 1992 (JATKOA)  
FÖRHANDSUPPGIFTER OM BEFOLKNINGSFÖRÄNDRINGAR LÄNS-, REGIONPLANEOMRÅDE- OCH KOMMUNVIS, II KVARTALET 1992 (FORTS.)

ALUE JA VUOSI- NELJÄNNESEN	ELÄV. KUOL- SYN- TY- NEET		SYNT. ENEM- MYYS		KUNT. VÄL. MUUTTOL. OMFL. MELLAN KOMM.		TULO- MUUTTO		LÄHTÖ- MUUTTO		NETTO- MUUTTO		MAAHANMUUTTO INVANDRING		MAASTAMUUTTO UTVANDRING		NETTO- MAA- HAMM.		VÄES- TÖN- LISÄYS		VÄKI- LUVUN KOR- JAUS		KOKO- NAIS- MUU- TOS		VÄKI- LUKU		AVIO- LII- TOT		
	A	B	C	D	E	F	G	H	I	J	K	L	M	N	O	P	Q	R	S	T	U	V	W	X	Y	Z	AA	AB	
Vampula																													
II 1992	8	9	-1	8	18	-10	1	-	-	-	-	-	-	-	-	-	-	1	-10	-	-	-	-	-	-	-	-	-	-
I-II 1992	10	18	-8	35	30	5	1	-	-	-	-	-	-	-	-	-	-	1	-2	-	-	-	-	-	-	-	-	-	-
Vehmaa																													
II 1992	7	12	-5	21	29	-8	2	2	-	-	-	-	-	-	-	-	-	2	-13	-	-	-	-	-	-	-	-	-	-
I-II 1992	18	23	-5	36	37	-1	2	2	-	-	-	-	-	-	-	-	-	2	-4	-	-	-	-	-	-	-	-	-	-
Velkua																													
II 1992	1	2	-1	5	2	3	-	-	-	-	-	-	-	-	-	-	-	-	2	2	-	-	-	-	-	-	-	-	-
I-II 1992	1	3	-2	6	2	4	-	-	-	-	-	-	-	-	-	-	-	-	2	2	-	-	-	-	-	-	-	-	-
Viljakkala																													
II 1992	4	6	-2	23	22	1	-	-	-	-	-	-	-	-	-	-	-	-	-1	-	-	-	-	-	-	-	-	-	-
I-II 1992	9	14	-5	56	36	20	1	-	-	-	-	-	-	-	-	-	-	1	16	-	-	-	-	-	-	-	-	-	-
Västanfjärd																													
II 1992	3	5	-2	2	3	-1	-	-	-	-	-	-	-	-	-	-	-	-	-4	-	-	-	-	-	-	-	-	-	-
I-II 1992	6	10	-4	3	9	-6	-	-	-	-	-	-	-	-	-	-	-	-	-11	-	-	-	-	-	-	-	-	-	-
Yläne																													
II 1992	7	5	2	7	15	-8	-	-	-	-	-	-	-	-	-	-	-	-	-7	-	-	-	-	-	-	-	-	-	-
I-II 1992	15	9	6	12	25	-13	-	-	-	-	-	-	-	-	-	-	-	-	-8	-	-	-	-	-	-	-	-	-	-
Äetsä																													
II 1992	19	15	4	29	51	-22	3	-	-	-	-	-	-	-	-	-	-	2	-16	-	-	-	-	-	-	-	-	-	-
I-II 1992	42	31	11	56	99	-43	11	1	1	1	1	1	1	1	1	1	10	-22	-	-	-	-	-	-	-	-	-	-	-
HÄMEEN LÄÄNI - TAVASTEHS LÄN																													
II 1992	2192	1727	465	5352	5169	183	363	105	141	65	222	870	22	892	-	956	447												
I-II 1992	4427	3574	853	10257	10136	121	683	181	322	172	361	1335	31	1366	686586	1411	910												
Kaupungit - Städer																													
II 1992	1380	1122	258	3134	3014	120	248	71	113	49	135	513	15	528	-	674	327												
I-II 1992	2813	2301	512	5985	5880	105	497	127	242	124	255	872	22	894	438574	998	656												
Hämeenlinna-Tavastehus																													
II 1992	144	99	45	352	367	-15	17	4	9	3	8	38	-	38	-	77	32												
I-II 1992	299	203	95	696	704	-8	38	8	19	7	19	107	-	107	43877	118	71												



2. VÄSTÖNMUUTOSTEN ENNAKKOTIETOJA LÄÄNEITTÄIN, SEUTUKAAVA-ALUEITTAIN JA KUNNITTAIN, II VUOSINELJÄNNESEN 1992 (JATKOA)  
FÖRHANDSUPPGIFTER OM BEFOLKNINGSFÖRÄNDRINGAR LÄNS-, REGIONPLANEOMRÅDE- OCH KOMMUNVIS, II KVARTALET 1992 (FORTS.)

ALUE JA VUOSI- NELJÄNNESEN	ELÄV. KUOL- SYN- TY- NEET	LEET	SYNT- ENEM- MYYS	KUNT. VÄL. OMEL. MELLAN KOMM.	MUAHANMUUTTO		MAAHANMUUTTO		NETTO- MAA- HAMM.	VÄKI- LUVUN KOR- JAUS	KOKO- NAIS- MUJ- TOS	VÄKI- LUKU	AVIO- LII- TOT					
					LAHTO- MUUTTO	NETTO- MUUTTO	INVANDRING	UTVANDRING						NETTO- VÄES- TÖN- LISÄYS	I G-H	J C+F+I	K	L J+K
OMRADE OCH KVARTAL	LEV. FÖDDA	DÖDA	FÖD. ÖVER- SKOTT	IN- FLYTT- NING	UT- FLYTT- NING	NETTO- FLYTT- NING	SUMMA FRAN NOR- DEN	SUMMA TILL NOR- DEN	NETTO- IN- VANDR.	FOLK- ÖKNING RING	HELA FÖR- ÄNDR.	FOLK- MÄNGD	AK- TEN- SKAP	SKILS- MÄSSOR				
A	B	C	D	E	F	G	H	I	J	K	L	30.06.92	NAISTEN AV KVINNOR					
Muut kunnat - övriga kommuner																		
II 1992	812	605	207	2218	2155	63	115	34	28	16	87	357	7	364	-	282	120	
I-II 1992	1614	1273	341	4272	4256	16	186	54	80	48	106	463	9	472	248012	413	254	
Asikkala																		
II 1992	21	20	1	55	79	-24	9	-	1	-	8	-15	-	-15	-	7	7	
I-II 1992	40	46	-6	112	125	-13	14	1	2	1	12	-7	-	-7	8783	9	13	
Hattula																		
II 1992	31	20	11	111	81	30	6	2	-	-	6	47	1	48	-	11	4	
I-II 1992	57	40	17	238	172	66	8	2	2	-	6	89	1	90	8920	12	7	
Hauho																		
II 1992	10	8	2	27	35	-8	2	-	-	-	2	-4	-	-4	-	4	2	
I-II 1992	18	26	-8	54	144	-90	11	-	1	-	10	-88	-	-88	4126	5	3	
Hausjärvi																		
II 1992	32	16	16	109	62	47	3	1	-	-	3	66	-	66	-	7	2	
I-II 1992	53	31	22	188	136	52	3	1	-	-	3	77	-	77	8122	13	7	
Hollola																		
II 1992	82	37	45	216	246	-30	6	4	6	6	-	15	1	16	-	33	5	
I-II 1992	150	72	78	414	454	-40	11	8	8	8	3	41	1	42	20196	43	20	
Humpila																		
II 1992	4	12	-8	23	29	-6	4	-	-	-	4	-10	-	-10	-	10	-	
I-II 1992	12	21	-9	45	42	3	5	-	-	-	5	-1	-	-1	2685	12	-	
Janakkala																		
II 1992	54	46	8	109	164	-55	4	2	3	1	1	-46	-	-46	-	15	12	
I-II 1992	113	76	37	249	286	-37	9	2	6	2	3	3	-	3	15448	24	20	
Jokioinen-Jockis																		
II 1992	15	15	-	60	45	15	2	-	-	-	2	17	-	17	-	8	2	
I-II 1992	38	35	3	114	104	10	4	1	-	-	4	17	-	17	5598	11	5	
Juupajoki																		
II 1992	10	7	3	11	12	-1	-	-	1	1	-1	1	-	1	-	-	1	
I-II 1992	16	20	-4	20	31	-11	-	-	1	1	-1	-16	-	-16	2514	2	1	

2. VÄSTÖNNUUTOSTEN ENNAKKOTIETOJA LÄNEITTÄIN, SEUTUKAAVA-ALUEITTAIN JA KUNNITTAIN, II VUOSINELJÄNNES 1992 (JATKOA)  
 FÖRHANDSUPPGIFTER OM BEFOLKNINGSFÖRÄNDRINGAR LANS-, REGIONPLANEOMRADE- OCH KOMMUNVIS, II KVARTALET 1992 (FORTS.)

ALUE JA VUOSI- NELJÄNNES	ELÄV. KUOL- SYN- LEET			KUNT. VÄL. MUUTTOL. OMFL. MELLAN KOMM.			MAAHANMUUTTO INVAERING			MAASTAMUUTTO UTVAERING			NETTO- MAA- HAMM.			VÄES- TÖN- LISAYS			VÄKI- LUVUN KOR- JAU			KOKO- NAIS- MUJ- TOS			VÄKI- LUKU			AVIO- LII- TOT		
	A	B	C	D	E	F	G	H	I	J	K	L	M	N	O	P	Q	R	S	T	U	V	W	X	Y	Z	AA	AB	AC	
OMRADE OCH KVARTAL	LEV. FÖDDA	DÖDA	FÖD. ÖVER- SKOTT	IN- FLYTT- NING	UT- FLYTT- NING	NETTO- FLYTT- NING	SUMMA FRAN NOR- DEN	SUMMA TILL NOR- DEN	NETTO- IN- VANDR.	FOLK- ÖKNING	KOR- RIGE- RING	HELA FÖR- ÄNDR.	L J+K	30.06.92	FOLK- MANGD	AK- TEN- SKAP	NAISTEN AV KVINNOR	AVIO- LII- TOT	AK- TEN- SKAP	SKILS- MASSOR										
Kalvola II 1992	9	11	-2	30	30	0	4	-	-	-	-	-	4	2	-	-	2	2	-	-	4	3								
I-II 1992	19	24	-5	63	52	11	4	-	-	-	-	-	4	10	-	-	10	10	-	-	3555	9	6							
Kangasala II 1992	74	38	36	217	165	52	12	7	3	2	9	97	9	97	-	-	97	97	-	-	21365	28	12							
I-II 1992	151	83	68	407	328	79	17	8	13	9	4	151	4	151	-	-	151	151	-	-	21365	41	28							
Koski HL II 1992	3	15	-12	30	10	20	2	2	1	1	1	8	1	24	-	-	8	8	-	-	2376	2	1							
I-II 1992	10	22	-12	60	25	35	2	2	1	1	1	24	1	24	-	-	24	24	-	-	2376	4	2							
Kuhmalahti II 1992	4	6	-2	11	5	6	-	-	-	-	-	4	-	4	-	-	4	4	-	-	1171	-	-							
I-II 1992	5	12	-7	28	14	14	2	-	-	-	-	4	2	9	-	-	4	9	-	-	1171	1	1							
Kuorevesi II 1992	8	12	-4	17	29	-12	-	-	-	-	-	-16	-	-16	-	-	-16	-16	-	-	3101	4	3							
I-II 1992	22	20	2	26	42	-16	-	-	3	-	-	-17	-3	-17	-	-	-17	-17	-	-	3101	5	4							
Kuru II 1992	6	14	-8	9	20	-11	3	-	-	-	-	3	3	-16	-	-	-16	-16	-	-	2999	3	-							
I-II 1992	12	32	-20	34	47	-13	4	-	-	-	-	4	4	-29	-	-	-29	-29	-	-	2999	3	-							
Kylmäkoski II 1992	9	10	-1	25	27	-2	4	2	1	1	1	4	4	1	-	-	1	1	-	-	2639	3	1							
I-II 1992	25	21	4	57	54	3	4	2	1	1	1	10	3	10	-	-	10	10	-	-	2639	6	1							
Kärkölä II 1992	15	15	-	40	55	-15	4	-	-	-	-	4	4	-11	-	-	-11	-11	-	-	5401	10	5							
I-II 1992	31	32	-1	88	98	-10	5	1	-	-	-	5	5	-6	-	-	-4	-4	-	-	5401	12	7							
Lemmi II 1992	16	21	-5	37	42	-5	-	-	-	-	-	-10	-	-10	-	-	-10	-10	-	-	5950	7	2							
I-II 1992	38	39	-1	69	79	-10	-	-	1	1	1	-12	-1	-12	-	-	-12	-12	-	-	5950	8	7							
Lempäälä II 1992	54	37	17	125	134	-9	8	1	-	-	-	8	8	16	-	-	16	16	-	-	14793	20	4							
I-II 1992	103	71	32	241	255	-14	10	3	2	2	2	26	8	26	-	-	26	26	-	-	14793	36	15							
Loppi II 1992	19	20	-1	75	72	3	2	-	-	-	-	4	2	4	-	-	4	4	-	-	7527	9	4							
I-II 1992	38	45	-7	141	136	5	4	-	2	2	2	-	2	-	-	-	-	-	-	-	7527	13	8							



## 2. VÄSTÖNMUUTOSTEN ENNAKKOTIETOJA LÄÄNEITTÄIN, SEUTUKAAVA-ALUEITTAIN JA KUNNITTAIN, II VUOSINELJÄNNESEN 1992 (JATKOKA) FÖRHANDSUPPGIFTER OM BEFOLKNINGSFÖRÄNDRINGAR LÄNS-, REGIONPLANEOMRÅDE- OCH KOMMUNVIS, II KVARTALET 1992 (FORTS.)

ALUE JA VUOSI-NELJÄNNESEN	ELÄV. KUOL- SYN- LEET TY- NEET		SYNT. ENEM- MYYS		KUNT. VÄL. MUUTTOL. OMFL. MELLAN KOMM.		VÄL. MUUTTOL. TULO- MUUTTO		LÄHTÖ- NETTO- MUUTTO		MAAHANMUUTTO INVANDRING		MAASTAMUUTTO UTVANDRING		NETTO- MAA- HANM. LISAYS		VÄKI- LUVUN KOR- JAUS		KOKO- NAI- MUU- TOS		30.06.92 AV KVINNOR	
	A	B	C	D	E	F	G	H	I	J	K	L	M	N	O	P	Q	R	S	T	U	V
Urialala	12	16	-4	34	31	3	9	-	1	-	8	7	-	7	-	7	-	7	-	7	-	3
I-II	30	37	-7	61	64	-3	10	-	10	4	-	-10	-	-	-	6099	-	-	-	-	-	6
Vesilahti	12	12	-	47	21	26	-	-	-	-	-	26	-	26	-	3186	-	-	-	-	-	3
I-II	25	24	1	69	39	30	-	-	-	-	-	31	-	31	-	3186	-	-	-	-	-	4
Viiala	15	9	6	42	40	2	-	3	3	1	-3	5	-	5	-	5306	-	-	-	-	-	3
I-II	29	23	6	69	69	-	4	2	5	1	-1	5	-	5	-	5306	-	-	-	-	-	9
Vilppula	21	20	1	36	36	-	-	-	-	-	-	1	-	1	-	6382	-	-	-	-	-	5
I-II	47	40	7	73	72	1	-	-	-	-	-	8	-	8	-	6382	-	-	-	-	-	5
Ylöjärvi	62	21	41	173	201	-28	13	6	2	2	11	24	1	24	1	18771	-	25	25	25	12	
I-II	133	50	83	332	373	-41	15	6	11	9	4	46	1	46	1	18771	-	47	47	47	19	
Ypäjä	4	15	-11	18	22	-4	2	2	-	-	2	-13	-	5	-	2808	-	-13	-13	-13	-	2
I-II	9	24	-15	53	37	16	5	4	-	-	5	6	-	6	-	2808	-	6	6	6	4	
KYMINEN LÄÄNI - KYMMENE LÄN	973	943	30	2155	2269	-114	185	33	26	8	159	75	7	75	7	335448	-	82	82	82	198	
I-II	1975	1985	-10	3997	4145	-148	363	81	64	26	299	141	9	141	9	335448	-	150	150	150	384	
Kaupungit - Städer	683	617	66	1345	1399	-54	114	22	23	7	91	103	3	103	3	228011	-	106	106	106	148	
I-II	1360	1300	60	2509	2557	-48	237	55	51	17	186	198	5	198	5	228011	-	203	203	203	282	
Kouvola	111	67	44	314	321	-7	18	9	3	3	15	52	-	52	-	32161	-	52	52	52	22	
I-II	203	140	63	577	587	-10	50	24	8	6	42	95	-	95	-	32161	-	95	95	95	49	

2. VÄSTÖNMUUTOSTEN ENNAKKOTIETOJA LÄNEITTÄIN, SEUTUKAAVA-ALUEITTAIN JA KUNNITTAIN, II VUOSNELJÄNNESEN 1992 (JATKOA)  
FÖRHANDSUPPGIFTER OM BEFOLKNINGSFÖRÄNDRINGAR LÄNS-, REGIONPLANEOMRÅDE- OCH KOMMUNVIS, II KVARTALET 1992 (FÖRTS.)

ALUE JA VUOSI-NELJÄNNESEN	ELÄV. SYN-TY-NEET	KUOL-LEET	SYNT-ENEM-MYS	KUNT. OMFL. MELLAN MYSS	VÄL. MUUTTOL. MELLAN KOMM.	MAAHANMUUTTO		MAASTAMUUTTO		VÄES-TÖN-LISÄYS	VÄKI-LUVUN KOR-JAUS	KOKO-NAIS-MUUTOS	30.06.92 L J+K	NAISTEN AV KVINNER
						TULO-MUUTTO	LÄHTÖ-MUUTTO	YHT. POH-JOISM.	YHT. POH-JOISM.					
OMRADE OCH KVARTAL	LEV. FÖDDA	DÖDA	FÖD. ÖVER-SKOTT	IN-FLYTT-NING	UT-FLYTT-NING	NETTO-FLYTT-NING	SUMMA FRÅN NOR-DEN	SUMMA TILL NOR-DEN	FOLK-ÖKNING	HELA FÖR-ÄNDR.	FOLK-MANGD	AK-TEN-SKAP	SKILS-MÄSSOR	
A	B	C	D	E	F	G	H	I	J	K	L	M	N	
		A-B			D-E			G-H	C+F+I	K				
Anjalankoski	54	57	-3	86	116	-30	1	-	1	-32	-	-32	18	
I-I	101	122	-21	164	168	-4	2	1	1	-24	-	-24	30	
Hamina-Fredrikshamn	28	29	-1	101	74	27	10	-	10	36	-	36	11	
I-I	60	69	-9	202	156	46	13	1	10	47	-	47	15	
Imatra	105	89	16	153	222	-69	5	-	2	-51	-	-50	19	
I-I	199	184	15	280	401	-121	13	1	7	-99	-	-97	30	
Kotka	152	172	-20	255	250	5	24	1	16	1	-	1	33	
I-I	301	359	-58	486	434	52	55	3	46	40	-	41	69	
Kuusankoski	55	60	-5	127	150	-23	9	-	6	-22	-	-21	9	
I-I	132	134	-2	250	277	-27	14	2	8	-21	-	-20	20	
Lappeenranta-Villmansstrand	178	143	35	309	266	43	47	3	41	119	-	120	46	
I-I	364	292	72	550	534	16	90	4	72	160	-	161	83	
Muut kunnat - Övriga kommuner	290	326	-36	810	870	-60	71	1	68	-28	-	-24	50	
I-I	615	685	-70	1488	1588	-100	126	9	113	-57	-	-53	102	
Elimäki	28	20	8	77	75	2	2	-	2	12	-	12	6	
I-I	58	41	17	121	137	-16	5	-	5	6	-	6	10	
Iitti	23	27	-4	34	53	-19	9	1	8	-15	-	-14	3	
I-I	42	62	-20	54	91	-37	16	3	13	-44	-	-43	6	
Jaala	6	8	-2	25	27	-2	1	-	1	-4	-	-4	2	
I-I	10	16	-6	37	41	-4	1	-	1	-9	-	-9	3	

## 2. VÄSTÖNMJUTOSTEN ENNAKKOTIETOJA LÄÄNEITTÄIN, SEUTUKAAVA-ALUEITTAIN JA KUNNITTAIN, II VUOSINELJÄNNESEN 1992 (JATKOKA) FÖRHANDSUPPGIFTER OM BEFOLKNINGSFÖRÄNDRINGAR LÄNS-, REGIONPLANOMRÅDE- OCH KOMMUNVIS, II KVARTALET 1992 (FORTS.)

ALUE JA VUOSI-NELJÄNNESEN	ELÄV. KUOL- SYN- LEET		SYNT- ENEM- MYYS		KUNT- OMFL. MELLAN KOMM.		VÄL. MUUTTOL. MAAHANMUUTTO INVANDRING		MAASTAMUUTTO UTVANDRING		NETTO- MAA- HANM.		VÄES- TÖN- LISAYS		VAKI- LUVUN KOR- JAUS		KOKO- NAI- MUJ- TOS		VAKI- LUKU		AVIO- LII- EROT TOT	
	A	B	C	D	E	F	G	H	I	J	K	L	M	N	O	P	Q	R	S	T	U	V
OMRADE OCH KVARTAL	LEV. FÖDDA	DÖDA	FÖD. ÖVER- SKOTT	IN- FLYTT- NING	UT- FLYTT- NING	NETTO- FLYTT- NING	SUMMA FRAN NOR- DEN	SUMMA TILL NOR- DEN	NETTO- IN- VANDR.	FOLK- ÖKNING	KOR- RIG- RING	HELA FÖR- ÄNDR.	FOLK- MÄNGD	AVIO- LII- EROT	SKILS- MÄSSOR							
Joutseno	35	36	-1	72	130	-58	18	-	18	-41	-	-41	-	-	-	-41	-	-	-	17	8	
II	66	61	5	156	236	-80	22	1	22	-53	-	-53	-	-	-	-53	-	-	-	11935	22	16
I-II	6	12	-6	21	23	-2	1	1	1	-8	-	-8	-	-	-	-8	-	-	-	3130	1	3
Lemi	13	21	-8	44	35	9	1	-	1	2	-	2	-	-	-	2	-	-	-	-	3	5
II	20	22	-2	28	36	-8	4	-	4	-6	-	-6	-	-	-	-6	-	-	-	-	7	2
I-II	41	44	-3	73	62	11	7	-	7	15	-	15	-	-	-	15	-	-	-	5654	8	4
Miehikkälä	4	13	-9	27	21	6	4	-	4	1	-	1	-	-	-	1	-	-	-	2778	4	1
II	9	28	-19	33	31	2	6	-	6	-11	-	-11	-	-	-	-11	-	-	-	-	4	1
I-II	14	21	-7	31	18	13	1	-	1	6	-	6	-	-	-	6	-	-	-	5217	5	1
Parikkala	28	44	-16	53	58	-5	1	-	1	-20	-	-20	-	-	-	-20	-	-	-	-	6	1
II	15	13	2	63	49	14	1	-	1	17	2	19	-	-	-	19	-	-	-	5488	9	3
I-II	22	38	-16	116	81	35	2	2	2	21	2	23	-	-	-	23	-	-	-	-	12	7
Pyhtää-Pyttis	24	19	5	20	38	-18	1	-	1	-12	-	-12	-	-	-	-12	-	-	-	-	11	1
II	40	36	4	49	63	-14	2	1	2	-8	-	-8	-	-	-	-8	-	-	-	5376	11	4
I-II	10	24	-14	82	51	31	1	1	-1	16	-	16	-	-	-	16	-	-	-	6465	5	2
Ruokolahti	24	44	-20	119	84	35	1	-	1	15	-	15	-	-	-	15	-	-	-	-	8	6
II	7	9	-2	4	13	-9	1	-	1	-11	-	-11	-	-	-	-11	-	-	-	1843	2	-
I-II	12	19	-7	5	25	-20	1	-	1	-26	-	-26	-	-	-	-26	-	-	-	-	3	-
Saari	10	13	-3	20	18	2	1	-	1	-1	-	-1	-	-	-	-1	-	-	-	-	3	1
II	27	39	-12	40	40	-	2	1	2	-10	-	-10	-	-	-	-10	-	-	-	4733	6	5
I-II	2	3	-1	4	5	-1	1	-	1	-3	-	-3	-	-	-	-3	-	-	-	969	-	1
Suomenniemi	2	7	-5	12	5	7	1	-	1	-2	-	-2	-	-	-	-2	-	-	-	-	-	-
II	2	7	-5	12	5	7	1	-	1	-2	-	-2	-	-	-	-2	-	-	-	-	-	-
I-II	2	7	-5	12	5	7	1	-	1	-2	-	-2	-	-	-	-2	-	-	-	-	-	-

2. VÄSTÖNMUUTOSTEN ENNAKKOTIETOJA LÄXNEITTÄIN, SEUTUKAAVA-ALUEITTAIN JA KUNNITTAIN, II VUOSINELJÄNNESEN 1992 (JATKOA)  
 FÖRHANDSUPPGIFTER OM BEFOLKNINGSFÖRÄNDRINGAR LÄNS-, REGIONPLANEOMRÅDE- OCH KOMMUNVIS, II KVARTALET 1992 (FORTS.)

ALUE JA VUOSINELJÄNNE	ELÄV. KUOL- SYN- TY- NEET		KUNT. VÄL. ENEM- MYYS		MUAHANMUUTTO INVANDRING		MAASTAMUUTTO UTVANDRING		NETTO- MAA- HAMM.		VÄES- TÖN- LISÄYS		VÄKI- LUVUN KOR- JAUUS		KOKO- NAIS- MUJ- TOS		VÄKI- LUKU		AVIO- LII- TOT		
	A	B	C	D	E	F	G	H	I	J	K	L	J+K	L	J+K	L	J+K	L	J+K	L	J+K
OMRÅDE OCH KVARTAL	LEV. FÖDDA	DÖDA	FÖD. ÖVERSKOTT	IN-FLYTTNING	UT-FLYTTNING	NETTO-FLYTTNING	SUMMA	FRAN NOR- DEN	SUMMA	TILL NOR- DEN	NETTO- IN- VANDR.	FOLK- ÖKNING	KOR- RIGE- RING	HELA FÖR- ÄNDR.	FOLK- MANGD	ÅK- TEN- SKAP	SKILS- MASSOR				
Taipalsaari II 1992	12	8	4	48	51	-3	3	1	3	3	3	4	1	5	4741	8	3				
I-II 1992	32	18	14	95	80	15	9	1	3	6	6	35	1	36	4741	12	6				
Uukuniemi II 1992	1	4	-3	3	1	2	-	-	-	-	-	-1	-	-1	-	-	-				
I-II 1992	2	8	-6	9	5	4	-	-	-	-	-	-2	-	-2	674	-	1				
Valkeala II 1992	33	26	7	146	105	41	3	1	3	3	3	51	-	51	-	9	4				
I-II 1992	77	58	19	267	213	54	16	1	16	16	16	89	-	89	11504	16	10				
Vehkalahti-Veckelax II 1992	28	29	-1	82	123	-41	26	1	1	6	5	17	-	17	-	12	8				
I-II 1992	83	62	21	157	231	-74	33	1	27	27	27	-26	-	-26	12509	17	10				
Virolahti II 1992	6	15	-9	20	24	-4	-	-	-	-	-	-13	-	-13	-	4	3				
I-II 1992	15	29	-14	40	51	-11	-	-	-	-	-	-25	-	-25	4150	5	5				
Ylämaa II 1992	6	4	2	3	9	-6	-	-	-	-	-	-4	-	-4	-	1	-				
I-II 1992	12	10	2	8	19	-11	-	-	-	-	-	-9	-	-9	1736	2	1				
MIKKELIN LÄÄNI - S:T MICHELS LÄN																					
II 1992	579	589	-10	1637	1662	-25	92	11	14	8	78	43	1	44	-	216	117				
I-II 1992	1157	1281	-124	2939	2966	-27	199	29	42	28	157	6	4	10	207946	307	224				
Kaupungit - Städer																					
II 1992	256	240	16	690	795	-105	59	7	6	4	53	-36	1	-35	-	135	64				
I-II 1992	520	524	-4	1321	1367	-46	122	13	24	18	98	48	4	52	90986	181	124				
Mikkeli-S:t Michel																					
II 1992	88	3	256	353	-97	30	3	3	5	2	30	-64	-	-64	-	47	27				
I-II 1992	189	177	12	489	602	-113	58	4	5	2	53	-48	-	-48	32110	66	51				

2. VÄSTÖNMMUJOSTEN ENNAKKOTIETOJA LÄKNEITTÄIN, SEUTUKAAVA-ALUEITTAIN JA KUNNITTAIN, II VUOSINELJÄNNES 1992 (JATKOA)  
FÖRHANDSUPPGIFTER OM BEFOLKNINGSFÖRÄNDRINGAR LÄNS-, REGIONPLANEOMRÅDE- OCH KOMMUNVIS, II KVARTALET 1992 (FORTS.)

ALUE JA VUOSI- NELJÄNNES	ELÄV. KUOL- SYNT. KUNT. VÄL. MUUTTOL. MAAHANMUUTTO MAASTAMUUTTO			NETTO- VÄES- VÄKI- KOKO- AVIO- AVIO- SYN- LEET ENEM- OMF. MELLAN KOMM. INVANDRING UTVANDRING MAA- TON- LUVUN NAIS- LII- AVIO- TY- MYS TULO- LÄHTÖ- NETTO- YHT. POH- YHT. YHT. POH- KOR- RIGE- HELA FOLK- ÅK- SKILS- NEET MUUTTO MUUTTO MUUTTO JOISM. JOISM. JOISM. DEN NOR- DEN MANGD SKAP MASSOR			NETTO- FOLK- KOR- HELA FOLK- ÅK- SKILS- IN- FLYTT- FLYTT- IN- FOR- TEN- SKAP SKOTT NING NING NING DEN DEN DEN ANDR. MÅNGD SKAP			NETTO- VÄES- VÄKI- KOKO- AVIO- AVIO- G-H I J J K L L NAISTEN G-H G-H G-H C+F+I K J+K J+K AV KVINNOR				
	A	B	C	D	E	F	G	H	I	J	K	L	30.06.92	NAISTEN AV KVINNOR
Heinola II 1992	43	46	-3	117	156	-39	9	2	-4	-	-33	-	24	13
I-II 1992	97	94	3	252	276	-24	29	5	4	4	5	16232	33	20
Pieksämäki II 1992	33	38	-5	127	112	15	4	-	3	2	1	-	-	8
I-II 1992	72	82	-10	223	211	12	8	1	4	2	6	13999	33	17
Savonlinna-Nyslott II 1992	89	68	21	190	174	16	16	2	3	2	13	50	35	16
I-II 1992	162	171	-9	357	278	79	27	3	11	10	16	86	2	36
Muut kunnat - Övriga kommuner	323	349	-26	947	867	80	33	4	8	4	25	79	-	53
I-II 1992	637	757	-120	1618	1599	19	77	16	18	10	59	-42	-	126
Anttola II 1992	5	8	-3	21	26	-5	-	-	-	-	-	-8	-	2
I-II 1992	8	12	-4	47	47	-	-	-	-	-	-	-4	-	3
Enonkoski II 1992	8	2	6	14	19	-5	2	1	1	1	1	6	-	-
I-II 1992	15	8	7	25	27	-2	2	1	1	1	1	6	-	1
Hartola II 1992	18	12	6	34	27	7	-	-	1	1	-1	12	-	8
I-II 1992	40	25	15	50	58	-8	-	-	2	1	-2	5	-	9
Haukivuori II 1992	2	7	-5	36	18	18	-	-	-	-	-	13	-	3
I-II 1992	5	21	-16	51	32	19	-	-	-	-	-	3	-	4
Heinolan mlk-Heinola lk II 1992	24	21	3	75	75	-	1	1	1	-	-	3	-	5
I-II 1992	40	36	4	141	127	14	5	1	1	-	4	22	-	7
Heinävesi II 1992	18	23	-5	35	37	-2	-	-	-	-	3	-7	-	2
I-II 1992	30	44	-14	62	70	-8	3	1	-	-	-19	-	-	6

2. VÄSTÖNOMRÅDENS ENNAKKOTTIETÖJA LÄNEITTAIN, SEUTUKAAVA-ALUEITTAIN JA KUNNITTAIN, II VUOSINELJÄNNE 1992 (JATKOA)  
 FÖRHANDSUPPGIFTER OM BEFOLKNINGSFÖRÄNDRINGAR LÄNS-, REGIONPLANEOMRÅDE- OCH KOMMUNVIS, II KVARTALET 1992 (FORTS.)

ALUE JA VUOSI-NELJÄNNE	ELÄV. KUOL- SYN- LEET TY-NEET		SYNT. ENEM- MYYS		KUNT. VÄL. MUUTTOL. OMFL. MELLAN KOMM. TULO- LAHTÖ- NETTO- MUUTTO		MAAHANMUUTTO INVANDRING		MAASTARUUTTO UTVANDRING		NETTO- VÄES- TÖN- HAINM. LISAYS		VÄKI- LUVUN KOR- JAUS		KOKO- NAI- MUJ- TOS		VÄKI- LUKU		AVIO- AVIO- TOT	
	A	B	C	D	E	F	G	H	I	J	K	L	M	N	O	P	Q	R	S	T
OMRADE OCH KVARTAL	LEV. FÖDDA	DÖDA	FÖD. ÖVER- SKOTT	IN- FLYTT- NING	UT- FLYTT- NING	NETTO- FLYTT- NING	SURMA FRÅN NOR- DEN	SURMA TILL NOR- DEN	NETTO- IN- VANDR.	FOLK- ÖKNING	KOR- RIG- RING	HELA FÖR- ÄNDR.	FOLK- MÄNGD	AK- TEN- SKAP	SKILS- MÄSSOR					
			A-B	D	E	F	G	H	I	J	K	L	M	N	O	P	Q	R	S	T
						D-E			G-H	C+I		J+K	30.06.92	NAISTEN	AV	KVINNOR				
Hirvensalmi II 1992	3	8	-5	36	18	18	-	-	-	-	13	-	13	-	-	-	-	-	-	-
I-II 1992	12	25	-13	53	32	21	-	-	-	8	-	8	2836	-	-	-	-	-	-	-
Joroinen-Jorois II 1992	25	18	7	37	64	-27	2	1	1	1	-19	-	-19	-	8	2	-	-	-	-
I-II 1992	42	41	1	77	100	-23	3	1	1	2	-20	-	-20	-	13	4	-	-	-	-
Juva II 1992	28	22	6	47	40	7	5	-	-	5	13	-	13	-	5	2	-	-	-	-
I-II 1992	40	48	-8	76	74	2	5	-	-	-1	-	-1	8380	-	7	4	-	-	-	-
Jäppilä II 1992	2	11	-9	14	14	-	-	-	-	-	-9	-	-9	-	-	-	-	-	-	-
I-II 1992	4	14	-10	23	27	-4	-	-	-	-	-14	-	-14	-	-	-	-	-	-	-
Kangaslampi II 1992	3	6	-3	27	16	11	-	-	-	-	8	-	8	-	1	-	-	-	-	-
I-II 1992	13	13	-	37	24	13	-	-	-	-	13	-	13	-	1	-	-	-	-	-
Kangasniemi II 1992	17	18	-1	56	30	26	1	2	2	-1	24	-	24	-	3	4	-	-	-	-
I-II 1992	41	42	-1	90	66	24	9	4	2	5	28	-	28	-	4	6	-	-	-	-
Kerimäki II 1992	27	11	16	49	39	10	3	3	-	3	29	-	29	-	8	4	-	-	-	-
I-II 1992	42	23	19	91	67	24	4	3	-	4	47	-	47	-	10	8	-	-	-	-
Mikkelin mlk- S:t Michels lk II 1992	33	19	14	133	99	34	-	1	1	-1	47	-	47	-	7	3	-	-	-	-
I-II 1992	79	46	33	212	197	15	2	1	-	1	49	-	49	-	12	11	-	-	-	-
Mäntyharju II 1992	15	32	-17	56	46	10	2	1	1	2	-5	-	-5	-	4	4	-	-	-	-
I-II 1992	29	77	-48	116	95	21	6	1	1	5	-22	-	-22	-	8	7	-	-	-	-
Pertunmaa II 1992	5	9	-4	21	27	-6	-	-	-	-	-10	-	-10	-	2	1	-	-	-	-
I-II 1992	10	22	-12	37	38	-1	-	2	1	-2	-15	-	-15	-	2	1	-	-	-	-

2. VÄSTÖNNMUUTOSTEN ENNAKKOTIETOJA LÄÄNEITTÄIN, SEUTUKAAVA-ALUEITTAIN JA KUNNITTAIN, II VUOSINELJÄNNESEN 1992 (JATKOA)  
FÖRHANDSUPPGIFTER OM BEFOLKNINGSFÖRÄNDRINGAR LÄNS-, REGIONPLANEOMRÅDE- OCH KOMMUNVIS, II KVARTALET 1992 (FORTS.)

ALUE JA VUOSI-NELJÄNNESEN	ELÄV. SYN-TY-NEET		KUOL-LEET		SYNT-ENEM-MYYS		KUNT. VÄL. MUUTTOL. OMFL. MELLAN KOMM.		VÄL. MUUTTOL. MELLAN KOMM.		TULO- LÄHTÖ- MUUTTO MUUTTO		NETTO- MUUTTO		MAAHANMUUTTO INVANDRING		MAASTAMUUTTO UTVANDRING		NETTO- MAA- HAMM.		VÄES- TÖN- LISÄYS		VAKI- LUVUN KOR- JAUS		KOKO- NAIS- MUU- TOS		VAKI- LUKU		AVIO- LII- TOT	
	A	B	C	D	E	F	D-E	G	H	I	G-H	J	C+I	K	L	J+K	L	30.06.92	NAISTEN AV	KVINNOR	AK- TEN- SKAP	SKILS- MASSOR								
Pieksämäen mlk- Pieksämäki lk II 1992 I-II 1992	17 33	24 44	-7 -11	49 86	72 119	-23 -33	1 1	- 1	- 1	1 -	-29 -44	1 -	- -	- -	-29 -44	6856	- -	- -	4 5	2 4										
Punkaharju II 1992 I-II 1992	5 15	15 30	-10 -15	46 72	43 81	3 -9	6 9	- 3	- -	6 9	-1 -15	6 9	- -	-1 -15	4674	- -	- -	4 5	1 5											
Puumala II 1992 I-II 1992	13 20	15 23	-2 -3	27 34	21 38	6 -4	- -	2 2	1 1	-2 -2	2 -9	- -	- -	2 -9	3389	- -	- -	3 4	2 2											
Rantasalmi II 1992 I-II 1992	16 38	14 31	2 7	22 43	27 64	-5 -21	3 5	1 -	- -	3 5	- -9	- -	- -	- -9	5144	- -	- -	1 3	1 1											
Ristiina II 1992 I-II 1992	7 24	14 38	-7 -14	30 65	53 85	-23 -20	10 17	1 1	1 1	10 16	-20 -18	- -	- -	-20 -18	5295	- -	- -	6 9	7 10											
Savonranta II 1992 I-II 1992	4 7	3 13	1 -6	10 12	5 13	5 -1	- -	- -	- -	- -	6 -7	- -	- -	6 -7	1605	- -	- -	1 2	2 3											
Sulkava II 1992 I-II 1992	9 16	12 29	-3 -13	18 29	10 29	8 -	- -	- -	- -	- -	5 -13	- -	- -	5 -13	3887	- -	- -	3 4	4 5											
Sysmä II 1992 I-II 1992	17 31	22 43	-5 -12	45 74	28 66	17 8	4 6	1 1	1 1	4 5	16 1	4 5	- -	16 1	5496	- -	- -	5 9	1 3											
Virtasalmi II 1992 I-II 1992	2 3	3 9	-1 -6	9 15	13 23	-4 -8	- -	- -	- -	- -	-5 -14	- -	- -	-5 -14	1373	- -	- -	- -	- 1											
POHJOIS-KARJALAN LÄÄNI - NORRA KARELENS LÄN II 1992 I-II 1992	565 1139	480 1009	85 130	1346 2510	1280 2432	66 78	98 152	18 30	29 39	5 10	69 113	220 321	2 4	222 325	17774	- -	- -	197 296	89 189											

2. VÄSTÖNMUUTOSTEN ENNAKKOTIETOJA LÄÄNEITTÄIN, SEUTUKAAVA-ALUEITTAIN JA KUNNITTAIN, II VUOSINELJÄNNES 1992 (JATKOA)  
FÖRHANDSUPPGIFTER OM BEFOLKNINGSFÖRÄNDRINGAR LÄNS-, REGIONPLANEOMRÅDE- OCH KOMMUNVIS, II KVARTALET 1992 (FORTS.)

ALUE JA VUOSI- NELJÄNNE	ELÄV. SYN- TY- NEET	KUOL- LEET	SYNT- ENEM- MYYS	KUNT. VÄL. MUUTTOL. OMFL. MELLAN KOMM.	MAAHANMUUTTO		MAASTAMUUTTO		NETTO- MAA- HAMM.	VÄES- TÖN- LISÄYS	VÄKI- LUVUN KOR- JAUS	KOKO- NAIS- MUU- TOS	VÄKI- LUKU	AVIO- LII- TOT	
					INVANDRING	UTVANDRING	YHT. POH- JOISM.	YHT. POH- JOISM.							30.06.92
OMRADE OCH KVARTAL	LEV. FÖDDA	DÖDA	FÖD. ÖVER- SKOTT	IN- FLYTT- NING	UT- FLYTT- NING	NETTO- FLYTT- NING	SUMMA FRÅN NOR- DEN	SUMMA TILL NOR- DEN	NETTO- IN- VANDR.	FOLK- ÖKNING	KOR- RIGE- RING	HELA FÖR- ÄNDR.	FOLK- MÄNGD	AK- TEN- SKAP	SKILS- MÄSSOR
	A	B	C A-B	D	E	F D-E	G	H	I G-H	J C+F-I	K	L J+K	30.06.92	NAISTEN AV KVINNOR	
Kaupungit - Städer															
II 1992	303	257	46	699	695	4	70	10	20	2	100	100	97323	109	46
I-II 1992	624	534	90	1371	1303	68	107	13	27	5	238	240	97323	171	114
Joensuu															
II 1992	189	101	88	494	425	69	57	6	18	1	196	196	48578	73	28
I-II 1992	362	205	157	982	807	175	89	7	25	4	396	396	48578	104	73
Kitee															
II 1992	30	31	-1	49	69	-20	3	1	1	-	-19	-19	-	15	3
I-II 1992	62	69	-7	96	114	-18	3	1	1	-	-23	-22	11280	21	6
Lieksa															
II 1992	36	66	-30	73	79	-6	4	1	1	1	-33	-33	17351	10	6
I-II 1992	91	126	-35	120	135	-15	6	1	1	1	-45	-45	17351	20	18
Nurmes															
II 1992	27	33	-6	45	59	-14	1	-	-	1	-19	-19	10919	5	4
I-II 1992	69	74	-5	89	113	-24	2	-	-	2	-27	-26	10919	14	8
Outokumpu															
II 1992	21	26	-5	38	63	-25	5	2	-	5	-25	-25	-	6	5
I-II 1992	40	60	-20	84	134	-50	7	4	-	7	-63	-63	9195	12	9
Muut kunnat - Övriga kommuner															
II 1992	262	223	39	647	585	62	28	8	9	3	120	122	80451	88	43
I-II 1992	515	475	40	1139	1129	10	45	17	12	5	83	85	80451	125	75
Eno															
II 1992	18	28	-10	50	48	2	1	1	-	1	-7	-7	7693	6	6
I-II 1992	41	56	-15	84	77	7	2	2	-	2	-6	-6	7693	9	10
Ilomantsi-Ilomants															
II 1992	18	26	-8	24	56	-32	3	-	2	1	-39	-39	-	6	3
I-II 1992	41	53	-12	49	93	-44	4	-	3	2	-55	-55	7944	7	6

2. VÄSTÖRNMUUTOSTEN ENNAKKOIJETOJA LÄXNEITTÄIN, SEUTUKAAVA-ALUEITTAIN JA KUNNITTAIN, II VUOSINELJÄNNES 1992 (JATKOA)  
FÖRHANDSUPPGIFTER OM BEFOLKNINGSFÖRÄNDRINGAR LANS-, REGIONPLANEOMRADE- OCH KOMMUNVIS, II KVARTALET 1992 (FORTS.)

ALUE JA VUOSI- NELJÄNNES	ELÄV. KUOL- SYNT. KUNT. VÄL. MUUTTOL. SYN- LEET ENEM- OMFL. MELLAN KOMM. TY- MYYS			TULO- LÄHTÖ- NETTO- MUUTTO MUUTTO MUUTTO			MAAHANMUUTTO MAASTAMUUTTO INVANDRING UTVANDRING			VÄKI- VÄES- LUVUN KOR- KORO- KOR- MUJ- JAUS			KOKO- KOKO- NAIS- NAIS- MUJ- TOS			VÄKI- VÄKI- LUKU MANGD			AVIO- AVIO- LII- LII- TOT EROT		
	A	B	C	D	E	F	G	H	I	J	K	L	M	N	O	P	Q	R	S	T	
OMRADE OCH KVARTAL	LEV. FÖD. DÖDA	FÖD. ÖVER- SKOTT	IN- FLYTT- NING	UT- FLYTT- NING	NETTO- FLYTT- NING	NETTO- FLYTT- NING	SUMMA FRAN NOR- DEN	SUMMA TILL NOR- DEN	NETTO- IN- VANDR.	FOLK- ÖKNING	KOR- RIGE- RING	HELA FÖR- ÄNDR.	30.06.92 J+K	30.06.92 L	30.06.92 M	NAISTEN AV KVINNOR	AK- TEN- SKAP	AK- TEN- SKAP	SKILLS- MASSOR	SKILLS- MASSOR	
Juuka II 1992	20	24	-4	52	31	21	5	1	-	5	22	-	22	-	-	-	-	-	-	4	
I-II 1992	35	59	-24	77	61	16	9	1	1	8	-	-	7329	-	-	-	-	-	-	7	
Kesälahti II 1992	11	8	3	13	23	-10	-	-	-	-	-7	-	-	-	-	-	-	-	-	1	
I-II 1992	21	16	5	31	34	-3	1	-	-	1	3	-	3185	-	-	-	-	-	-	1	
Kiihtelysvaara II 1992	11	6	5	31	44	-13	2	2	-	2	-6	-	-	-	-	-	-	-	-	4	
I-II 1992	21	15	6	56	72	-16	2	2	-	2	-8	-	2741	-	-	-	-	-	-	4	
Kontiolahti II 1992	49	20	29	139	100	39	2	1	-	2	70	1	71	-	-	-	-	-	-	5	
I-II 1992	92	42	50	253	264	-11	3	1	-	3	42	1	43	-	-	-	-	-	-	9	
Liperi II 1992	41	27	14	128	78	50	2	-	4	1	62	1*	63	-	-	-	-	-	-	6	
I-II 1992	86	62	24	225	151	74	3	1	4	1	97	1	98	-	-	-	-	-	-	17	
Polvijärvi II 1992	13	21	-8	29	50	-21	-	-	-	-	-29	-	-29	-	-	-	-	-	-	2	
I-II 1992	31	37	-6	49	65	-16	-	-	-	-	-22	-	-22	-	-	-	-	-	-	2	
Pyhäselkä II 1992	30	13	17	63	52	11	5	2	2	1	31	-	31	-	-	-	-	-	-	6	
I-II 1992	59	25	34	143	114	29	7	3	2	1	68	-	68	-	-	-	-	-	-	8	
Rääkkylä II 1992	14	8	6	22	30	-8	2	-	-	-	-	-	-	-	-	-	-	-	-	1	
I-II 1992	19	24	-5	31	53	-22	2	-	-	2	-25	-	-25	-	-	-	-	-	-	3	
Tohmajärvi II 1992	15	15	-	37	33	4	3	-	1	-	7	-	7	-	-	-	-	-	-	3	
I-II 1992	31	31	-	58	61	-3	3	-	1	-	-1	-	-1	-	-	-	-	-	-	4	
Tuupovaara II 1992	8	8	-	21	8	13	-	-	-	-	13	-	13	-	-	-	-	-	-	1	
I-II 1992	12	21	-9	32	28	4	-	-	-	-	-5	-	-5	-	-	-	-	-	-	2	
Valtimo II 1992	11	14	-3	31	23	8	1	1	-	1	6	-	6	-	-	-	-	-	-	1	
I-II 1992	22	29	-7	39	46	-7	7	7	-	7	-7	-	-7	-	-	-	-	-	-	2	

2. VÄSTÖRNMUUTOSTEN ENNAKKOTIETOJA LÄÄNEITTÄIN, SEUTUKAAVA-ALUEITTAIN JA KUNNITTAIN, II VUOSINELJÄNNES 1992 (JATKOA)  
 FÖRHANDSUPPGIFTER OM BEFOLKNINGSFÖRÄNDRINGAR LÄNS-, REGIONPLANEOMRÅDE- OCH KOMMUNVIS, II KVARTALET 1992 (FORTS.)

ALUE JA VUOSINELJÄNNES	ELÄV. KUOL- SYNT. KUNT. VÄL. MUUTTOL.		MAAHANMUUTTO MAASTAMUUTTO		NETTO- MAA- HANM.	VÄKI- LUVUN KOR- JAUS	KOKO- NAIS- MUJ- TOS	VÄKI- LUKU	AVIO- TOT	AVIO- EROT					
	LEV. FÖDDA	DÖDA	FÖD. ÖVER- SKOTT	IN- FLYTT- NING							UT- FLYTT- NING	NETTO- SUMMA FRÅN NOR- DEN	MAAHANMUUTTO IN- VANDRING	MAASTAMUUTTO YHT. JOISM.	NETTO- SUMMA TILL NOR- DEN
OMRÅDE OCH KVARTAL	A	B	C	D	E	F	G	H	I	J	K	L	30.06.92	NAISTEN AV	KVINNOR
			A-B			D-E			G-H	C+F+I	K	J+K		AV	
Värtsilä															
II 1992	3	5	-2	7	9	-2	2	1	1	-3	-	-3	-	-	-
I-II 1992	4	5	-1	12	10	2	2	1	1	2	-	2	810	-	-
KUOPIO LÄÄNI - KUOPIO LÄN															
II 1992	820	631	189	1713	1697	16	106	26	49	262	1	263	-	316	150
I-II 1992	1637	1351	286	3128	3104	24	196	59	79	427	5	432	258240	462	298
Kaupungit - Städer															
II 1992	456	268	188	961	898	63	63	15	30	284	-	284	-	186	107
I-II 1992	930	604	326	1744	1691	53	125	39	52	452	4	456	139299	275	201
Kuopio															
II 1992	295	146	149	646	542	104	41	11	18	276	-	276	-	115	72
I-II 1992	584	334	250	1193	1033	160	75	23	31	454	4	458	82051	181	128
Iisalmi-Idensalmi															
II 1992	65	49	16	147	144	3	17	1	1	35	-	35	-	34	22
I-II 1992	143	106	37	244	268	-24	36	10	2	47	-	47	23972	42	37
Suonenjoki															
II 1992	19	25	-6	33	47	-14	3	-	1	-21	-	-21	-	13	3
I-II 1992	48	45	3	67	92	-25	3	-	2	-21	-	-21	8697	16	7
Varkaus															
II 1992	77	48	29	135	165	-30	5	3	10	-6	-	-6	-	24	10
I-II 1992	155	119	36	240	298	-58	11	6	17	-28	-	-28	24579	36	29
Muut kunnat - Övriga kommuner															
II 1992	364	363	-1	752	799	-47	43	11	19	-22	1	-21	-	130	43
I-II 1992	707	747	-40	1384	1413	-29	71	20	27	-25	1	-24	118941	187	97
Juankoski															
II 1992	18	27	-9	43	68	-25	2	1	1	-33	-	-33	-	6	1
I-II 1992	40	49	-9	67	104	-37	2	1	1	-45	-	-45	6496	10	7

2. VÄSTÖRNMUUTOSTEN ENNAKKOTIETOJA LÄNEITTÄIN, SEUTUKAAVA-ALUEITTAIN JA KUNNITTAIN, II VUOSINELJÄNNE 1992 (JATKOA)  
 FÖRHANDSUPPGIFTER OM BEFOLKNINGSFÖRÄNDRINGAR LÄNS-, REGIONPLANEOMRÅDE- OCH KOMMUNVIS, II KVARTALET 1992 (FORTS.)

ALUE JA VUOSI-NELJÄNNE	ELÄV. KUOL- SYN- LEET ENEM- MYYS			KUNT. VÄL. MUUTTOL. OMFL. MELLAN KOMM. TULO- LAHTO- NETTO- MUUTTO MUUTTO			MAAHANMUUTTO MAASTAMUUTTO INVANDRING UTVANDRING			NETTO- VÄES- TON- LISAYS HANM. LISAYS			VÄKI- LUVUN KOR- JAUS			KOKO- VÄKI- NAIS- MUJ- TOS			30.06.92 NAISTEN AV KVINNOR		
	A	B	C	D	E	F	G	H	I	J	K	L	M	N	O	P	Q	R	S	T	
Kaavi 1992	14	8	6	24	28	-4	1	1	1	1	3	3	3	4222	5	3	4222	6	3		
II 1992	23	27	-4	49	46	3	1	1	1	1	1	1	1	4222	6	3	4222	6	3		
Karttula 1992	15	8	7	38	46	-8	4	1	1	3	2	2	2	3492	2	2	3492	3	1		
II 1992	26	21	5	71	65	6	6	1	1	5	16	16	16	3492	3	2	3492	3	4		
Keitele 1992	14	10	4	17	22	-5	-	1	1	-1	-2	-2	-2	3305	4	-2	3305	5	1		
II 1992	23	17	6	24	29	-5	-	2	1	-2	-1	-1	-1	3305	5	-1	3305	5	2		
Kiuruvesi 1992	32	37	-5	37	37	-2	3	1	1	2	-3	-3	-3	11408	11	-3	11408	16	4		
II 1992	65	72	-7	78	80	3	8	1	2	6	-3	-3	-3	11408	16	-3	11408	16	12		
Lapinlahti 1992	26	22	4	40	47	-7	3	2	1	2	-1	2	2	8121	15	-1	8121	18	5		
II 1992	53	42	11	68	74	-6	7	4	1	6	11	11	11	8121	18	11	8121	18	11		
Leppävirta 1992	43	33	10	75	71	4	2	4	4	-4	10	10	10	11671	12	10	11671	22	5		
II 1992	74	80	-6	119	116	3	2	6	5	-4	-7	-7	-7	11671	22	-7	11671	22	8		
Maaninka 1992	12	11	1	23	23	20	-	1	1	-1	9	-	-	4143	4	-	4143	5	1		
II 1992	19	29	-10	62	42	20	-	1	1	-1	9	-	-	4143	5	-	4143	5	1		
Nilsia 1992	20	19	1	41	38	3	-	-	-	1	4	4	4	7538	10	4	7538	15	2		
II 1992	35	37	-2	54	67	-13	1	-	-	1	-14	-14	-14	7538	15	-14	7538	15	3		
Pielavesi 1992	20	25	-5	46	37	9	8	1	2	6	10	10	10	6648	4	10	6648	7	1		
II 1992	38	56	-18	64	64	-	12	2	2	10	-8	-8	-8	6648	7	-8	6648	7	4		
Rautalampi 1992	7	19	-12	28	23	5	3	1	1	2	-5	-5	-5	4384	2	-5	4384	4	1		
II 1992	13	31	-18	55	47	8	4	1	2	2	-8	-8	-8	4384	4	-8	4384	4	4		
Rautavaara 1992	3	12	-9	20	19	1	-	-	-	-	-8	-8	-8	2907	3	-8	2907	4	1		
II 1992	13	23	-10	28	39	-11	-	-	-	-	-21	-21	-21	2907	4	-21	2907	4	1		

2. VÄSTONMUUTOSTEN ENNAKKOTIETOJA LÄXNEITTÄIN, SEUTUKAAVA-ALUEITTAIN JA KUNNITTAIN, II VUOSINELJÄNNESEN 1992 (JATKOA) FORHANDSUPPGIFTER OM BEFOLKNINGSFÖRÄNDRINGAR LÄNS-, REGIONPLANEOMRÅDE- OCH KOMMUNVIS, II KVARTALET 1992 (Forts.)

ALUE JA VUOSI-NELJÄNNE	ELÄV. KUOL- SYN- LEET TY-NEET		KUNT. VÄL. MUUTTOL. ENEM-OMFL. MELLAN KOMM. MYYS		TULO- LÄHTÖ- NETTO- MUUTTO MUUTTO		MAAHANMUUTTO INVANDRING		MAASTAMUUTTO UTVANDRING		NETTO- MAA- HANM.		VÄES- TON- LISAYS		VÄKI- LUVUN KOR- JAUS		KOKO- VÄKI- NAIS- MUU- TOS		VÄKI- LUKU		AVIO- LII- EROT TOT	
	A	B	C	D	E	F	G	H	I	J	K	L	M	N	O	P	Q	R	S	T	U	V
Siiinjärvi II 1992	73	24	49	182	188	-6	1	1	-	-	43	-	43	-	-	-	43	-	43	-	20	8
I-II 1992	152	63	89	363	382	-19	4	1	-	3	73	-	73	-	-	-	18998	-	18998	-	30	16
Sonkajärvi II 1992	22	21	1	20	30	-10	6	2	2	4	-5	1	-4	-	-	-	5965	-	5965	-	6	-
I-II 1992	33	41	-8	46	57	-11	7	2	2	5	-14	1	-13	-	-	-	5965	-	5965	-	9	1
Tervo II 1992	6	9	-3	22	25	-3	-	-	-	-	-6	-	-6	-	-	-	2229	-	2229	-	2	2
I-II 1992	10	15	-5	44	38	6	-	-	-	-	1	-	1	-	-	-	2229	-	2229	-	2	2
Tuusniemi II 1992	4	23	-19	29	20	9	2	-	-	2	-8	-	-8	-	-	-	3565	-	3565	-	4	5
I-II 1992	13	40	-27	49	31	18	4	2	-	4	-5	-	-5	-	-	-	3565	-	3565	-	4	6
Varpaisjärvi II 1992	7	14	-7	13	18	-5	8	3	-	8	-4	-	-4	-	-	-	3522	-	3522	-	4	1
I-II 1992	12	26	-14	37	37	-	9	3	-	9	-5	-	-5	-	-	-	3522	-	3522	-	5	4
Vehmersalmi II 1992	8	7	1	26	10	16	-	1	-	-1	16	-	16	-	-	-	2337	-	2337	-	7	-
I-II 1992	17	17	-	31	14	17	1	4	2	-3	14	-	14	-	-	-	2337	-	2337	-	8	1
Vesanto II 1992	5	15	-10	6	13	-7	2	-	-	2	-15	-	-15	-	-	-	3243	-	3243	-	5	2
I-II 1992	14	25	-11	19	17	2	2	-	-	2	-7	-	-7	-	-	-	3243	-	3243	-	6	4
Vieremä II 1992	15	19	-4	22	36	-14	-	1	2	-2	-20	-	-20	-	-	-	4747	-	4747	-	4	3
I-II 1992	34	36	-2	56	64	-8	1	2	2	-1	-11	-	-11	-	-	-	4747	-	4747	-	8	3
KESKI-SUOMEN LÄÄNI - MELLERSTA FINLANDS LÄN II 1992	817	617	200	2089	2126	-37	131	34	40	21	254	2	256	-	-	-	255322	-	255322	-	307	183
I-II 1992	1657	1340	317	4030	3970	60	299	68	89	58	587	3	590	-	-	-	255322	-	255322	-	450	295
Kaupungit - Städer II 1992	427	306	121	1086	1156	-70	83	13	27	12	107	-	107	-	-	-	129942	-	129942	-	182	111
I-II 1992	835	672	163	2119	2060	59	158	25	49	28	331	-	331	-	-	-	129942	-	129942	-	264	185



2. VÄSTÖNMUJUTOSTEN ENNAKKOTIETOJA LÄNEITTÄIN, SEUTUKAAVA-ALUEITTAIN JA KUNNITTAIN, II VUOSINELJÄNNES 1992 (JATKOA)  
 4. FÖRHANDSUPPGIFTER OM BEFOLKNINGSFÖRÄNDRINGAR LÄNS-, REGIONPLANEOMRÅDE- OCH KOMMUNVIS, II KVARTALET 1992 (FORTS.)

ALUE JA VUOSI- NELJÄNNES	ELÄV. KUOL- SYN- LEET		SYNT. ENEM- OMFL. MYYS		KUNT. VÄL. MUUTTOL. MELLAN KOMM.		TULO- LAHTO- MUUTTO		NETTO- MUUTTO		MAAHANMUUTTO INVANDRING		MAASTAMUUTTO UTVANDRING		NETTO- MAA- HAMM.		VÄKI- LUVUN KOR- JAUS		KOKO- NAIS- MUU- TOS		VÄKI- LUKU		AVIO- LII- TOT		
	A	B	C	D	E	F	G	H	I	J	K	L	M	N	O	P	Q	R	S	T	U	V	W	X	Y
Jyväskylä mlk- Jyväskylä lk II 1992 I-II 1992	101 222	48 103	53 119	336 629	301 616	35 13	7 22	3 6	1 8	1 6	1 6	35 13	7 22	3 6	1 6	1 6	94 146	- -	94 146	- -	94 146	29427	- -	43 54	26 41
Kannonkoski II 1992 I-II 1992	7 15	5 14	2 1	16 23	17 29	-1 -6	1 4	1 4	- -	1 4	- -	1 4	1 4	- -	1 4	2 -1	2 -	2 -	-1 -	2 -	1922	- -	1 2	2 2	
Karstula II 1992 I-II 1992	14 33	10 26	4 7	30 51	20 36	10 15	2 2	1 5	1 5	1 5	1 5	2 2	1 5	1 5	-3 5	14 19	- -	14 19	14 19	19 5613	- -	4 7	3 3		
Kinnula II 1992 I-II 1992	5 17	4 13	1 4	4 11	10 17	-6 -6	2 2	- -	- -	2 2	- -	2 2	- -	- -	2 2	-5 -	- -	-5 -	- -	2321	- -	1 1	- -		
Kivijärvi II 1992 I-II 1992	4 10	10 15	-6 -5	7 10	24 40	-17 -30	1 1	- -	- -	1 1	- -	1 1	- -	- -	1 1	-23 -34	- -	-23 -34	-23 -34	1949	- -	1 3	2 2		
Konginkangas II 1992 I-II 1992	- 5	3 13	-3 -8	15 38	13 23	2 15	- -	1 1	1 1	1 1	1 1	- -	- -	-1 -1	-1 -1	-2 6	- -	-2 6	-2 6	1642	- -	5 6	1 1		
Konnevesi II 1992 I-II 1992	9 24	13 22	-4 2	16 32	23 38	-7 -6	- -	1 1	1 1	1 1	1 1	- -	- -	-1 -1	-1 -1	-12 -5	- -	-12 -5	-12 -5	3446	- -	2 2	- -		
Korpilampi II 1992 I-II 1992	16 37	13 26	3 11	45 93	29 57	16 36	3 6	1 2	- -	3 6	- -	3 6	- -	3 6	22 53	- -	22 53	22 53	5209	- -	7 4	3 4			
Kuhmoinen II 1992 I-II 1992	6 13	12 32	-6 -19	15 39	20 41	-5 -2	6 10	6 10	- -	6 10	- -	6 10	- -	6 10	-5 -11	- -	-5 -11	-5 -11	3351	- -	6 8	1 3			
Kyyjärvi II 1992 I-II 1992	4 9	5 13	-1 -4	3 10	24 35	-21 -25	- -	- -	- -	- -	- -	- -	- -	- -	-22 -29	- -	-22 -29	-22 -29	1956	- -	1 4	1 2			
Leukkaa II 1992 I-II 1992	58 128	30 66	28 62	155 278	105 245	50 32	1 33	2 5	2 5	2 5	2 5	1 33	2 5	2 5	79 122	1 123	80 123	80 123	16154	- -	21 30	9 15			



2. VÄSTÖNMUJUTOSTEN ENNAKKOTIETOJA LÄÄNEITTÄIN, SEUTUKAAVA-ALUEITTAIN JA KUNNITTAIN, II VUOSINELJÄNNE 1992 (JATKOA)  
 FÖRHANDSUPPGIFTER OM BEFOLKNINGSFÖRÄNDRINGAR LÄNS-, REGIONPLANEOMRÅDE- OCH KOMMUNVIS, II KVARTALET 1992 (FORTS.)

ALUE JA VUOSI- NELJÄNNE	ELÄV. KUOL- SYN- LEET		SYNT. ENEM- MYYS		KUNT. VÄL. OMFL. MELLAN		VÄL. MELLAN KOMM.		MAAHANMUJUTTO INVANDRING		MAASTAMUJUTTO UTVANDRING		NETTO- MAA- HAINM.		VÄKI- LUVUN KOR- JAUUS		KOKO- NAIS- MUJ- TOS		VÄKI- LUKU		AVIO- LII- TOT			
	A	B	C	D	E	F	G	H	I	J	K	L	M	N	O	P	Q	R	S	T	U	V		
OMRÅDE OCH KVARTAL	LEV. FÖDDA	DÖDA	FÖD. ÖVER- SKOTT	IN- FLYTT- NING	UT- FLYTT- NING	NETTO- FLYTT- NING	SUMMA FRÅN NOR- DEN	SUMMA TILL NOR- DEN	NETTO- IN- VANDR.	FOLK- ÖKNING	KOR- RING	HELA FÖR- ÄNDR.	FOLK- MÄNGD	30.06.92 L J+K	NAISTEN AV KVINNOR	AK- TEN- SKAP	SKILS- MÄSSOR							
Viitasaari II I-II	26 54	25 54	1 -	47 70	59 101	-12 -31	3 3	3 3	3 3	2 3	1 -	-10 -31	-	-10 -31	-	12 18	4 5							
VAASAN LÄÄNI - VASA LÄN																								
II I-II	1546 3014	1063 2246	483 768	2243 4251	2334 4477	-91 -226	252 474	125 237	125 266	103 217	127 208	519 750	6 10	525 760	-	550 766	212 384							
Kaupungit - Städer																								
II I-II	766 1524	492 1027	274 497	1186 2264	1266 2398	-80 -134	146 314	73 158	70 150	57 118	76 164	270 527	2 5	272 532	-	312 431	124 229							
Vaasa-Vasa																								
II I-II	187 384	126 252	61 132	307 599	337 627	-30 -28	57 140	20 48	25 50	21 40	32 90	63 194	-	63 194	-	83 108	39 61							
Alajärvi																								
II I-II	42 76	26 54	16 22	40 75	42 77	-2 -2	-	3 1	3 3	3 3	-3 -	11 20	-	11 20	-	8 13	2 5							
Alavus																								
II I-II	38 70	27 60	11 10	32 72	51 93	-19 -21	3 11	3 5	1 1	3 3	3 10	-5 -1	-	-5 -1	-	14 21	1 6							
Kannus																								
II I-II	21 55	14 26	7 29	23 44	28 48	-5 -4	1 4	1 1	1 1	3 4	1 4	3 29	-	3 29	-	10 13	2 2							
Kaskinen-Kaskö																								
II I-II	2 4	5 8	-3 -4	13 24	11 23	2 1	4 5	3 4	3 4	4 5	4 5	3 2	-	3 2	-	1 2	1 1							
Kauhava																								
II I-II	28 56	15 38	13 18	52 74	41 70	11 4	1 1	1 1	1 1	1 1	1 1	25 23	-	25 23	-	10 18	6 10							

2. VÄSTÖNMUUTOSTEN ENNAKKOTIETOJA LÄÄNEITTÄIN, SEUTUKAAVA-ALUEITTAIN JA KUNNITTAIN, II VUOSINELJÄNNES 1992 (JATKOA)  
FÖRHANDSUPPGIFTER OM BEFOLKNINGSFÖRÄNDRINGAR LANS-, REGIONPLANEOMRÅDE- OCH KOMMUNVIS, II KVARTALET 1992 (FORTS.)

ALUE JA VUOSI- NELJÄNNE	ELÄV. KUOL- SYN- LEET		KUNT. VÄL. MUUTTOL: OMFL. MELLAN KOMM:		MAAHANMUUTTO INVANDRING		MAASTAMUUTTO UTVANDRING		NETTO- MAA- HANM.		VÄES- TON- LISÄYS		VÄKI- LUVUN KOR- JAUS		KOKO- NAIS- MUJ- TOS		VÄKI- LUKU		AVIO- LII- TOT	
	A	B	C	D	E	F	G	H	I	J	K	L	J+K	L	30.06.92	NAISTEN AV	SKILS- MASSOR			
OMRÅDE OCH KVARTAL	LEV. FÖDDA	DÖDA	FÖD. ÖVER- SKOTT	IN- FLYTT- NING	UT- FLYTT- NING	NETTO- FLYTT- NING	SUMMA FRÅN NOR- DEN	SUMMA TILL NOR- DEN	NETTO- IN- VANDR.	FOLK- ÖKNING	KOR- RIGE- RING	HELA FÖR- ÄNDR.	FOLK- MANGD	30.06.92	NAISTEN AV	SKILS- MASSOR				
Kokkola-Karleby																				
I-I 1992	118	67	51	147	150	-3	13	6	15	14	-2	46	1	47	-	54	16			
I-II 1992	218	118	100	300	273	27	32	15	20	19	12	139	1	140	34888	69	40			
Kristiinankaupunki- Kristinestad																				
I-I 1992	17	25	-8	19	31	-12	12	8	5	5	7	-13	1	-12	-	9	2			
I-II 1992	42	52	-10	45	62	-17	16	12	12	12	4	-23	1	-22	8848	14	5			
Kurikka																				
I-I 1992	35	21	14	28	59	-31	5	1	2	2	3	-14	-	-14	-	17	6			
I-II 1992	71	59	12	58	111	-53	6	2	11	8	-5	-46	-	-46	11244	27	12			
Lapua-Lappo																				
I-I 1992	42	51	-9	81	47	34	1	-	-	-	1	26	-	26	-	14	7			
I-II 1992	89	99	-10	128	105	23	2	-	-	-	2	15	-	15	14591	20	11			
Pietarsaari-Jakobstad																				
I-I 1992	66	35	31	99	127	-28	19	17	11	5	8	11	-	11	-	22	13			
I-II 1992	142	75	67	196	259	-63	45	40	22	14	23	27	-	27	19981	38	20			
Seinäjäki																				
I-I 1992	111	42	69	289	262	27	27	11	4	4	23	119	-	119	-	52	22			
I-II 1992	211	101	110	538	520	18	31	13	22	15	9	137	2	139	28245	66	41			
Uusikaarlepyy-Nykarleby																				
I-I 1992	34	14	20	27	33	-6	2	2	3	2	-1	13	-	13	-	9	1			
I-II 1992	57	38	19	40	57	-17	14	14	7	6	7	9	-	9	7730	12	2			
Ähtäri-Etseri																				
I-I 1992	25	24	1	29	47	-18	1	-	2	1	-1	-18	-	-18	-	9	7			
I-II 1992	49	47	2	71	73	-2	4	2	2	1	2	2	1	3	7781	10	13			
Muut kunnat - Övriga kommuner																				
I-I 1992	780	571	209	1057	1068	-11	106	52	55	46	51	249	4	253	-	238	88			
I-II 1992	1490	1219	271	1987	2079	-92	160	79	116	99	44	223	5	228	223661	335	155			
Alahärmä																				
I-I 1992	17	19	-2	22	28	-6	-	-	1	-	-1	-9	-	-9	-	7	2			
I-II 1992	31	37	-6	49	68	-19	2	-	1	-	1	-24	-	-24	5403	8	2			

2. VÄSTÖNNUUTOSTEN ENNAKKOTIETOJA LÄNEITTÄIN, SEUTUKAAVA-ALUEITTAIN JA KUNNITTAIN, II VUOSINELJÄNNESEN 1992 (JATKOA)  
FÖRHANDSUPPGIFTER OM BEFOLKNINGSFÖRÄNDRINGAR LÄNS-, REGIONPLANEOMRÅDE- OCH KOMMUNVIS, II KVARTALET 1992 (FORTS.)

ALUE JA VUOSI- NELJÄNNESEN	ELÄV. KUOL- SYN- LEET		KUNT. VÄL. OMFL. MELLAN		MAAHANMUUTTO INVANDRING		MAAHANMUUTTO UTVANDRING		NETTO- MAA- HAMM.		VÄES- TÖN- LISAYS		VÄKI- LUVUN KOR- JAU		KOKO- NAIS- MUJ- TOS		VÄKI- LÖK- LUKU		AVIO- LII- EROT TOT		
	A	B	C	D	E	F	G	H	I	J	K	L	M	N	O	P	Q	R	S	T	
OMRÅDE OCH KVARTAL	LEV. FÖDDA	DÖDA	FÖD. ÖVER- SKOTT	IN- FLYTT- NING	UT- FLYTT- NING	NETTO- FLYTT- NING	SUMMA FRAN NOR- DEN	SUMMA TILL NOR- DEN	NETTO- IN- VANDR.	FOLK- ÖKNING	KOR- RIGE- RING	HELA FÖR- ÄNDR.	L J+K	30.06.92	NAISTEN AV	KV KVINNOR					
Evijärvi II 1992	15	9	6	10	7	3	1	-	1	10	-	10	-	10	-	4	1				
I-II 1992	25	22	3	34	18	16	4	-	4	23	-	23	-	23	-	3348	5				
Halsua II 1992	7	4	3	10	8	2	-	-	-	5	-	5	-	5	-	1651	2				
I-II 1992	11	6	5	13	11	2	-	-	-	7	-	7	-	7	-		3				
Himanka II 1992	10	8	2	22	19	3	-	-	-2	5	-	5	-	5	-	3363	6				
I-II 1992	23	23	-	26	25	1	1	3	3	-1	-	-1	-	-1	-		7				
Ilmajoki II 1992	47	38	9	48	64	-16	1	1	1	-7	-	-7	-	-7	-	12102	11				
I-II 1992	79	84	-5	104	121	-17	1	4	4	-25	-	-25	-	-25	-		20				
Isojoki-Storå II 1992	14	11	3	13	3	10	5	-	5	18	-	18	-	18	-	2876	3				
I-II 1992	20	21	-1	23	16	7	8	1	1	13	-	13	-	13	-		4				
Isokyrö-Storkyro II 1992	19	8	11	38	34	4	2	-	1	16	-	16	-	16	-	5400	5				
I-II 1992	31	20	11	69	57	12	2	-	1	24	-	24	-	24	-		6				
Jalasjärvi II 1992	28	27	1	29	32	-3	1	1	1	-1	-	-1	-	-1	-	9847	10				
I-II 1992	65	68	-3	78	72	6	3	-	3	6	-	6	-	6	-		18				
Jurva II 1992	15	11	4	20	19	1	-	-	-	5	-	5	-	5	-	5323	3				
I-II 1992	30	30	-	34	31	3	2	-	2	5	-	5	-	5	-		3				
Karjoki-Bötom II 1992	7	2	5	2	6	-4	-	-	-	1	-	1	-	1	-	1948	2				
I-II 1992	14	11	3	12	11	1	1	-	1	5	-	5	-	5	-		3				
Kauhajoki II 1992	63	39	24	64	86	-22	11	6	10	12	-	12	-	12	-	15678	19				
I-II 1992	102	87	15	114	172	-58	20	10	3	17	-26	-26	-	-26	-		26				
Kaustinen-Kaustby II 1992	15	7	8	27	5	22	1	-	-	30	-	30	-	30	-	4522	8				
I-II 1992	27	18	9	36	41	-5	1	-	1	3	-	3	-	3	-		11				



## 2. VÄSTÖNMUUTOSTEN ENNAKKOTIETOJA LÄÄNEITTÄIN, SEUTUKAAVA-ALUEITTAIN JA KUNNITTAIN, II VUOSINELJÄNNES 1992 (JATKOA) (FÖRHANDSUPPGIFTER OM BEFOLKNINGSFÖRÄNDRINGAR LÄNS-, REGIONPLANEOMRÅDE- OCH KOMMUNVIS, II KVARTALET 1992 (FORTS.))

ALUE JA VUOSI- NELJÄNNES	ELÄV. KUOL- SYN- LEET		KUNT. VÄL. ENEM- OMFL. MELLAN KOMM.		MUUTTOL. MÄAHANMUUTTO INVANDRING		MAASTAMUUTTO UTVANDRING		NETTO- MAA- HAMM.		VÄES- TÖN- LISÄYS		VÄKI- LUVUN KOR- JAUŠ		KOKO- NAIS- MUJ- TOS		VÄKI- LUKU		AVIO- LII- TOT		
	A	B	C	D	E	F	G	H	I	J	K	L	M	N	O	P	Q	R	S	T	
OMRÅDE OCH KVARTAL	LEV. FÖDDA	DÖDA	FÖD. ÖVER- SKOTT	IN- FLYTT- NING	UT- FLYTT- NING	NETTO- FLYTT- NING	SUMMA FRAN NOR- DEN	SUMMA TILL NOR- DEN	NETTO- IN- VANDR.	FOLK- ÖKNING	KOR- RIGE- RING	HELA FÖR- ÄNDR.	FOLK- MANGD	AK- TEN- SKAP	NAIŠTEN AV KVINNOR	30.06.92	J+K	L	30.06.92	AK- TEN- SKAP	SKILLS- MASSOR
Maa-lahti-Malax II 1992	12	24	-12	18	23	-5	3	3	2	2	1	-16	-	-	-16	-	-	-	4	2	2
I-II 1992	35	40	-5	39	43	-4	3	3	6	6	-3	-12	-	-	-12	-	-	-	5920	6	3
Maksamaa-Maxmo II 1992	3	5	-2	8	2	6	1	1	1	1	-	4	-	-	4	-	-	-	4	1	1
I-II 1992	7	8	-1	14	3	11	1	1	1	1	-	10	-	-	10	-	-	-	1171	4	1
Mustasaari-Korsholm II 1992	54	35	19	108	86	22	23	16	9	5	14	55	-	-	55	-	-	-	15	5	5
I-II 1992	102	69	33	165	187	-22	25	18	19	12	6	17	-	-	17	-	-	-	16161	23	8
Nurmo II 1992	43	20	23	126	82	44	7	1	2	2	5	72	-	-	72	-	-	-	20	5	5
I-II 1992	80	38	42	241	151	90	8	2	4	3	4	136	-	-	136	-	-	-	9454	25	12
Närpiö-Närpes II 1992	28	37	-9	7	29	-22	12	4	12	12	-	-31	-	-	-31	-	-	-	7	2	2
I-II 1992	52	69	-17	23	51	-28	13	5	20	20	-7	-52	-	-	-52	-	-	-	10374	9	2
Oravainen-Oravais II 1992	7	8	-1	1	22	-21	8	-	7	7	1	-21	-	-	-21	-	-	-	2	-	-
I-II 1992	10	16	-6	9	36	-27	12	3	8	8	4	-29	-	-	-29	-	-	-	2444	5	-
Pedersöre II 1992	54	16	38	45	54	-9	9	7	2	2	7	36	-	-	36	-	-	-	11	-	-
I-II 1992	101	39	62	85	104	-19	11	9	9	5	2	45	-	-	45	-	-	-	10048	15	-
Perho II 1992	19	7	12	16	12	4	-	-	-	-	-	16	-	-	16	-	-	-	9	2	2
I-II 1992	28	11	17	23	24	-1	-	-	-	-	-	16	-	-	16	-	-	-	3418	11	3
Peräseinäjoki II 1992	9	13	-4	16	16	-	-	-	-	-	-	-4	-	-	-4	-	-	-	4	6	6
I-II 1992	21	29	-8	30	33	-3	-	-	-	-	-	-11	-	-	-11	-	-	-	4123	7	8
Soini II 1992	12	8	4	18	14	4	-	-	2	2	-	8	-	-	8	-	-	-	4	-	-
I-II 1992	24	22	2	30	37	-7	-	-	2	2	-2	-7	-	-	-7	-	-	-	3020	7	-
Teuva-Östermark II 1992	24	20	4	38	29	9	3	2	2	2	1	14	-	-	14	-	-	-	7375	6	1
I-II 1992	50	45	5	53	67	-14	4	2	2	2	2	-7	-	-	-7	-	-	-	7375	7	1

2. VÄSTÖNNMUUTOSTEN ENNAKKOTIETOJA LÄÄNEITTÄIN, SEUTUKAAVA-ALUEITTAIN JA KUNNITTAIN, II VUOSINELJÄNNEKSEN 1992 (JATKOA)  
 FÖRHANDSUPPGIFTER OM BEFOLKNINGSFÖRÄNDRINGAR LÄNS-, REGIONPLANEOMRÅDE- OCH KOMMUNVIS, II KVARTALET 1992 (FORTS.)

ALUE JA VUOSI- MELJÄNNE	ELÄV. KUOL- SYN- LEET		KUNT. VÄL. MUUTTOL. OMFL: MELLAN KOMM.		MAAHANMUUTTO INVÄNDRING		MAASTAMUUTTO UTVÄNDRING		NETTO- MÄÄ- HANM.		VÄES- TÖNS- LISAYS		VAKI- LUVUN KOR- JAUS		KOKO- NAIS- MUU- TOS		VAKI- LUKU		AVIO- LII- EROT TOT			
	A	B	C	D	E	F	G	H	I	J	K	L	M	N	O	P	Q	R	S	T		
LEV. DÖDA FÖDDA	ÖVER- SKOTT	FÖD. NING	IN- NING	UT- NING	NETTO- NING	SUMMA FRAN NOR- DEN	SUMMA TILL NOR- DEN	NETTO- IN- VANDR.	FOLK- ÖKNING	KOR- RING	HELA FÖR- ÄNDR.	30.06.92	J+K	30.06.92	AK- TEN- SKAP	SKILLS- MÄSSOR						
Toholampi II 1992	19	2	17	20	22	-2	-	-	-	15	-	15	-	15	-	3	3					
I-II 1992	31	12	19	27	37	-10	6	-	6	15	-	15	-	15	-	6	6	4092	15	5		
Tövsä II 1992	7	11	-4	14	13	1	-	1	-1	-4	-	-4	-	-4	-	3	1					
I-II 1992	21	19	2	38	23	15	2	1	1	18	-	18	-	18	-	3	4	3211	18	4		
Ullava II 1992	6	2	4	3	7	-4	1	-	1	1	-	1	-	1	-	3	-					
I-II 1992	13	5	8	5	13	-8	1	-	1	1	-	1	-	1	-	3	-	1135	1	-		
Veteli-Vetil II 1992	7	7	-	16	13	3	-	-	-	-	-	3	-	3	-	5	2					
I-II 1992	22	19	3	35	23	12	-	-	-	15	-	15	-	15	-	5	2	4074	15	2		
Vimpeli II 1992	12	10	2	10	10	-	1	-	1	3	-	3	-	3	-	4	-					
I-II 1992	19	21	-2	20	20	-	2	-	2	-	-	-	-	-	-	7	3	3838	-	3		
Vähäkylä-Liilkyro II 1992	17	6	11	22	38	-16	-	2	2	-2	-	-2	-	-2	-	4	1					
I-II 1992	30	18	12	52	64	-12	1	5	5	-4	-	-4	-	-4	-	5	1	4995	-4	1		
Vöyri-Vörä II 1992	10	12	-2	17	20	-3	2	5	5	-3	-	-3	-	-3	-	4	4					
I-II 1992	21	22	-1	31	32	-1	4	6	6	-2	-	-2	-	-2	-	7	4	3847	-2	4		
Ylihärmä II 1992	18	6	12	21	22	-1	1	-	-	1	-	1	-	1	-	5	2					
I-II 1992	33	12	21	36	38	-2	1	-	-	1	-	1	-	1	-	7	3	3319	1	3		
Ylistaro II 1992	16	25	-9	32	36	-4	-	1	1	-1	-	-1	-	-1	-	8	5					
I-II 1992	29	48	-19	53	72	-19	-	1	1	-3	-	-3	-	-3	-	8	9	6055	-12	9		
OULUN LÄÄNI - ULEÅBORGSKA LÄN II 1992	1733	925	808	2939	2916	23	176	75	90	86	917	86	917	3	920	600	239					
I-II 1992	3343	1905	1438	5418	5439	-21	379	143	172	207	1624	207	1624	6	1630	444544	867	454				

2. VÄSTÖNNUUTOSTEN ENNAKKOTIETOJA LÄNEITTÄIN, SEUTUKAAVA-ALUEITTAIN JA KUNNITTAIN, II VUOSINELJÄNNESEN 1992 (JATKOA)  
 FÖRHANDSUPPGIFTER OM BEFOLKNINGSFÖRÄNDRINGAR LANS-, REGIONPLANEOMRÅDE- OCH KOMMUNVIS, II KVARTALET 1992 (FORTS.)

ALUE JA VUOSI-NELJÄNNESEN	ELÄV. KUOL- SYNT. KUNT. VÄL. MUUTTOL. MAAHANMUUTTO MAASTAMUUTTO		MAAHANMUUTTO INVANDRING		MAASTAMUUTTO UTVANDRING		NETTO- MAA- HANM.		VÄES- TON- LISAYS		VÄKI- LUVUN KOR- JAU		KOKO- NAIS- MUJ- TOS		VÄKI- LUKU		AVIO- LII- TOT	
	A	B	C	D	E	F	G	H	I	J	K	L	L	J+K	L	30.06.92	NAISTEN AV	SKILLS- MASSOR
OMRÅDE OCH KVARTAL	LEV. FÖDDA	DÖDA	FÖD. ÖVER- SKOTT	IN- FLYTT- NING	UT- FLYTT- NING	NETTO- FLYTT- NING	SUMMA FRÅN NOR- DEN	SUMMA TILL NOR- DEN	NETTO- IN- VANDR.	FOLK- ÖKNING	KOR- RIG- RING	HELA FÖR- ÄNDR.	FOLK- MÅNGD	30.06.92	NAISTEN AV	SKILLS- MASSOR		
Kaupungit - Städer																		
II 1992	826	422	404	1400	1497	-97	96	31	50	32	46	353	1	354	-	348	128	
I-II 1992	1608	873	735	2537	2765	-228	204	73	101	61	103	610	4	614	212084	496	245	
Oulu-Uleåborg																		
II 1992	425	191	234	807	765	42	62	21	31	20	31	307	-	307	-	210	62	
I-II 1992	829	392	437	1442	1461	-19	141	48	71	39	70	488	3	491	102771	302	127	
Haapajärvi																		
II 1992	32	16	16	42	39	3	2	1	-	-	2	21	-	21	-	6	5	
I-II 1992	63	43	20	78	53	25	3	2	-	-	3	48	-	48	8579	7	9	
Kajaani-Kajana																		
II 1992	144	57	87	209	274	-65	13	2	9	3	4	26	-	26	-	42	29	
I-II 1992	269	133	136	372	456	-84	19	2	13	7	6	58	-	58	36619	63	50	
Kuhmo																		
II 1992	43	34	9	41	41	-	1	-	-	-	1	10	-	10	-	11	4	
I-II 1992	72	62	10	70	106	-36	3	2	2	2	1	-25	-	-25	12780	17	10	
Nivala																		
II 1992	39	33	6	29	43	-14	6	3	1	1	5	-3	1	-2	-	13	4	
I-II 1992	89	67	22	68	92	-24	8	5	2	2	6	4	1	5	11348	17	9	
Oulainen																		
II 1992	21	26	-5	70	54	16	2	1	-	-	2	13	-	13	-	13	3	
I-II 1992	53	45	8	120	109	11	7	3	-	-	7	26	-	26	8426	15	6	
Raah-Brahestad																		
II 1992	68	33	35	115	211	-96	10	3	5	4	5	-56	-	-56	-	33	14	
I-II 1992	125	64	61	221	339	-118	15	6	7	5	8	-49	-	-49	18217	47	24	
Ylivieska																		
II 1992	54	32	22	87	70	17	-	-	4	4	-4	35	-	35	-	20	7	
I-II 1992	108	67	41	166	149	17	8	5	6	6	2	60	-	60	13344	28	10	
Muut kunnat - Övriga kommuner																		
II 1992	907	503	404	1539	1419	120	80	44	40	34	40	564	2	566	-	252	111	
I-II 1992	1735	1032	703	2881	2674	207	175	70	71	60	104	1014	2	1016	232460	371	209	

2. VÄSTÖRNMUUTOSTEN ENNAKKOTIETOJA LÄÄNEITTÄIN, SEUTUKAAVA-ALUEITTAIN JA KUNNITTAIN, II VUOSINELJÄNNESEN 1992 (JATKOAA)  
 FÖRHANDSUPPGIFTER OM BEFOLKNINGSFÖRÄNDRINGAR LÄNS-, REGIONPLANEOMRÅDE- OCH KOMMUNVIS, II KVARTALET 1992 (FÖRTS.)

ALUE JA VUOSI- NELJÄNNESEN	ELÄV. KUOL- SYN- LEET		KUNT. VÄL. MUUTTOL. OMFL. MELLAN KOMM.		MAAHANMUUTTO INVÄNDRING		MAASTAMUUTTO UTVÄNDRING		NETTO- MÄÄ- HAMN.		VÄES- TÖN- LISAYS		VAKI- LUVUN KOR- JAUS		KOKO- NAIS- MUU- TOS		VAKI- LUKU.		AVIO- LII- EROT TOT		
	A	B	C	D	E	F	G	H	I	J	K	L	M	N	O	P	Q	R	S	T	
OMRÅDE OCH KVARTAL	LEV. FÖDDA	DÖDA	FÖD- ÖVER- SKOTT	IN- FLYTT- NING	UT- FLYTT- NING	NETTO- FLYTT- NING	SUMMA FRAN NOR- DEN	SUMMA TILL NOR- DEN	NETTO- IN- VANDR.	FOLK- ÖKNING	KOR- RIGE- RING	HELA FÖR- ÄNDR.	FOLK- MÄNGD	AK- TEN- SKAP	SKILLS- MÄSSOR						
			A-B	D-E	F-D-E	G	H	I	J	K	L	M	N	O	P	Q	R	S	T	U	V
Alavieska	12	12		13	18	-5	-	2	2	-2	-7	-	-7	-	-	-7	1	3061	2	3	4
I-II	22	17	5	29	31	-2	-	2	2	-2	1	-	1	-	-	1	-	-	5	4	
Haapavesi	34	16	18	43	53	-10	4	1	1	3	11	-	11	-	-	11	-	8334	8	3	7
I-II	69	40	29	99	94	5	12	8	3	9	43	-	43	-	-	43	-	-	14	7	
Hailuoto-Karlä	2	3	-1	6	1	5	4	4	-	4	8	-	8	-	-	8	-	951	1	3	3
I-II	3	6	-3	14	11	3	5	5	-	5	5	-	5	-	-	5	-	-	1	3	
Haukipudas	55	18	37	117	112	5	6	4	3	2	45	-	46	-	-	46	-	14048	21	16	26
I-II	88	30	58	219	208	11	8	4	7	1	70	-	71	-	-	71	-	-	27	26	
Hyrnsalmi	9	9	-	10	13	-3	-	-	-	-	-3	-	-2	-	-	-2	-	4024	7	1	1
I-II	23	18	5	17	32	-15	-	-	-	-	-10	-	-9	-	-	-9	-	-	9	1	1
Ii	22	7	15	31	22	9	4	1	1	3	27	-	27	-	-	27	-	6045	4	2	6
I-II	45	15	30	59	44	15	6	2	1	5	50	-	50	-	-	50	-	-	7	6	
Kalajoki	25	18	7	34	42	-8	3	2	3	3	-1	-	-1	-	-	-1	-	9458	8	-	2
I-II	63	31	32	72	68	4	11	2	5	6	42	-	42	-	-	42	-	-	11	-	-
Kempele	35	11	24	124	83	41	1	2	1	-1	64	-	64	-	-	64	-	10247	20	3	9
I-II	73	19	54	263	141	122	2	7	6	-5	171	-	171	-	-	171	-	-	30	9	
Kestilä	10	5	5	2	9	-7	-	-	-	-	-2	-	-2	-	-	-2	-	1996	1	1	2
I-II	17	11	6	10	23	-13	-	-	-	-	-7	-	-7	-	-	-7	-	-	2	2	
Kiiminki	39	12	27	102	86	16	3	1	-	3	46	-	46	-	-	46	-	8890	9	5	10
I-II	81	19	62	190	142	48	5	4	4	1	111	-	111	-	-	111	-	-	11	10	
Kuivaniemi	16	12	4	22	14	8	1	1	-	1	13	-	13	-	-	13	-	2370	-	-	2
I-II	24	23	1	33	33	-	1	1	-	1	2	-	2	-	-	2	-	-	-	-	

2. VÄSTÖNMMUUTOSTEN ENNAKKOTIETOJA LÄXNEITTÄIN, SEUTUKAAVA-ALUEITTAIN JA KUNNITTAIN, II VUOSINELJÄNNES 1992 (JATKOA)  
 FÖRHANDSUPPGIFTER OM BEFOLKNINGSFÖRÄNDRINGAR LÄNS-, REGIONPLANEOMRÅDE- OCH KOMMUNVIS, II KVARTALET 1992 (FORTS.)

ALUE JA VUOSI-NELJÄNNES	ELÄV. KUOL- SYNT. LEET		VÄL. MUUTTOL. ENEM- MYYS		MAAHANMUUTTO INVANDRING		MAASTAMUUTTO UTVANDRING		NETTO- MAA- HAMM.		VÄKI- LUVUN KOR- JAU		KOKO- NAIS- MUJ- TOS		VÄKI- LUKU		AVIO- LII- TOT		AVIO- EROT	
	A	B	C	D	E	F	G	H	I	J	K	L	M	N	O	P	Q	R	S	T
OMRÅDE OCH KVARTAL	LEV. FÖDDA	DÖDA	FÖD. ÖVER- SKOTT	IN- FLYTT- NING	UT- FLYTT- NING	NETTO- FLYTT- NING	SUMMA FRÅN NOR- DEN	SUMMA TILL NOR- DEN	NETTO- IN- VANDR. VANDR.	FOLK- ÖKNING	KOR- RIGE- RING	HELA FÖR- ÅNDR.	FOLK- MÅNGD	ÅK- TEN- SKAP	SKILLS- MÅSSOR					
Kuusamo	82	34	48	103	66	37	20	9	3	3	102	102	18442	15	5					
I-II	154	65	89	192	138	54	27	11	9	8	161	161		23	11					
Kårsämäki	10	7	3	27	15	12	1	1	1	1	15	15	3615	4	3					
I-II	23	14	9	46	45	1	3	2	1	1	12	12		4	6					
Liminka-Limingo	23	6	17	58	39	19	1	1	1	1	37	37	5092	7	8					
I-II	45	14	31	102	79	23	25	1	1	1	79	79		12	10					
Lumijoki	12	3	9	12	18	-6	1	1	1	1	3	3	1645	1	1					
I-II	22	5	17	23	22	1	1	1	1	1	19	19		1	1					
Merijärvi	7	1	6	9	9	-1	1	1	1	1	6	6	1476	3	3					
I-II	11	7	4	18	19	-1	1	1	1	1	3	3		4	4					
Muhos	30	14	16	56	41	15	1	1	1	1	31	31	7705	6	4					
I-II	57	33	24	110	81	29	2	1	1	1	54	54		11	6					
Oulunsalo	40	7	33	64	62	2	2	2	1	1	36	36	6792	10	4					
I-II	78	10	68	140	126	14	3	2	2	2	83	83		13	13					
Paltamo	21	20	1	35	42	-7	1	1	1	1	-5	-5	4972	6	2					
I-II	34	32	2	57	82	-25	1	1	1	1	-22	-22		8	2					
Pattijoki	21	8	13	72	81	-9	2	2	2	2	6	6	5868	8	1					
I-II	47	16	31	117	125	-8	4	2	4	4	27	27		10	2					
Piippola	7	6	1	6	8	-2	1	1	1	1	-1	-1	1477	3	3					
I-II	11	10	1	11	24	-13	1	1	1	1	-12	-12		3	3					
Pudasjärvi	40	36	4	68	65	3	3	3	3	3	6	6	11221	16	5					
I-II	76	70	6	105	123	-18	3	3	3	3	-13	-13		23	10					



2. VÄSTÖNMMUUTOSTEN ENNAKKOTIETOJA LÄNEITTÄIN, SEUTUKAAVA-ALUEITTAIN JA KUNNITTAIN, II VUOSINELJÄNNES 1992 (JATKOA)  
 FÖRHANDSUPPGIFTER OM BEFOLKNINGSFÖRÄNDRINGAR LANS-, REGIONPLANEOMRADE- OCH KOMMUNVIS, II KVARTALET 1992 (FORTS.)

ALUE JA VUOSI-NELJÄNNES	ELÄV. KUOL- SYN- LEET ENEM- MYS TY- NEET			KUNT. VÄL. MUUTTOL. OMFL. MELLAN KOMM.			MAAHANMUUTTO MAASTAMUUTTO INVANDRING UTVANDRING			VÄKI- LUVUN KOR- JAUUS			KOKO- VÄKI- KOKO- NAI- MUJ- TOS			NETTO- VÄES- TON- LISAYS			VÄKI- LUVUN KOR- RIGE- RING			HELA FOLK- FOR- MANGD ANDR.			AVIO- AVIO- LII- EROT TOT								
	A	B	C	D	E	F	G	H	I	J	K	L	M	N	O	P	Q	R	S	T	U	V	W	X	Y	Z							
OMRADE OCH KVARTAL	LEV. FÖDDA	DÖDA	FÖD. ÖVER- SKOTT	IN- FLYTT- NING	UT- FLYTT- NING	NETTO- FLYTT- NING	SUMMA FRÄN NOR- DEN	SUMMA TILL NOR- DEN	NETTO- IN- VANDR.	FOLK- ÖKNING	KOR- RIGE- RING	J+K	30.06.92	ÄK- TEN- SKAP	SKILLS- MASSOR																		
Sotkamo II 1992	48	30	18	85	55	30	1	-	1	49	-	49	-	-	-	-	13	11613	-	-	9	3	6										
I-II 1992	83	81	2	125	114	11	1	-	1	13	-	13	11613	17	6																		
Suomussalmi II 1992	36	32	4	53	74	-21	3	1	1	-15	-	-15	-	9	5																		
I-II 1992	66	66	-	99	130	-31	10	5	2	8	-	-23	12410	14	10																		
Taivalkoski II 1992	27	19	8	41	32	9	4	4	4	17	-	17	-	10	1																		
I-II 1992	38	34	4	61	46	15	6	4	5	20	-	20	5656	13	3																		
Temmes II 1992	3	-	3	3	8	-5	-	-	-	-2	-	-2	-	1	-																		
I-II 1992	7	2	5	6	15	-9	-	-	-	-4	-	-4	718	1	-																		
Tyrnävä II 1992	22	4	18	31	30	1	3	2	3	19	-	19	-	4	2																		
I-II 1992	45	14	31	74	67	7	5	4	4	39	-	39	3840	4	5																		
Utajärvi II 1992	14	7	7	19	22	-3	-	-	-	4	-	4	-	4	3																		
I-II 1992	29	16	13	33	39	-6	-	-	-	7	-	7	3639	6	4																		
Vaala II 1992	15	15	-	36	25	11	-	1	1	11	-	11	-	5	2																		
I-II 1992	28	27	1	56	42	14	1	1	1	15	-	15	4514	9	5																		
Vihanti II 1992	11	3	8	27	25	2	-	1	1	9	-	9	-	3	2																		
I-II 1992	20	9	11	48	34	14	6	1	1	30	-	30	3899	6	4																		
Vuolijoki II 1992	10	5	5	17	30	-13	-	-	-	-8	-	-8	-	2	2																		
I-II 1992	25	14	11	29	50	-21	-	-	-	-10	-	-10	3100	5	2																		
Yli-Ii II 1992	23	3	20	9	7	2	-	-	-	22	-	22	-	5	2																		
I-II 1992	32	10	22	17	15	2	-	-	-	24	-	24	2472	5	2																		
Ylikkieminki II 1992	20	6	14	30	11	19	-	2	2	31	-	31	-	4	1																		
I-II 1992	29	17	12	59	29	30	2	1	2	42	-	42	3435	6	1																		

2. VÄSTÖMMUUTOSTEN ENNAKKOTIETOJA LÄÄNEITTÄIN, SEUTUKAAVA-ALUEITTAIN JA KUNNITTAIN, II VUOSINELJÄNNEKSEN 1992 (JATKOA)  
FÖRHANDSUPPGIFTER OM BEFOLKNINGSFÖRÄNDRINGAR LÄNS-, REGIONPLANEOMRÅDE- OCH KOMMUNVIS, II KVARTALET 1992 (Forts.)

ALUE JA VUOSI-NELJÄNNEKSEN	ELÄV. SYN- TY-NEET		KUOL- LEET		SYNT- ENEM- MYYS		KUNT. VÄL. OMFEL: MELLAN KOMM.		VÄL. MUUTTOL: MAAHANMUUTTO INVANDRING		MAASTAMUUTTO UTVANDRING		NETTO- VÄES- TON- LISAYS		VÄKI- LUVUN KOR- JAUS		KOKO- NAI- MUU- TOS		VÄKI- LUKU		AVIO- LII- TOT		AVIO- ERÖT			
	A	B	C	D	E	F	G	H	I	J	K	L	M	N	O	P	Q	R	S	T	U	V	W	X	Y	
LAPIN LÄÄNI - LAPPLANDS LÄN																										
II 1992	685	459	226	1476	1581	-105	200	94	63	60	137	258	7	265	-	247	99									
I-II 1992	1371	954	417	2805	2802	3	320	187	127	120	193	613	14	627	202279	340	217									
Kaupungit - Städer																										
II 1992	316	206	110	756	825	-69	86	57	45	44	41	82	4	86	-	120	57									
I-II 1992	656	424	232	1389	1426	-37	141	99	82	77	59	254	9	263	94751	164	123									
Rovaniemi																										
II 1992	141	54	87	406	402	4	33	18	10	9	23	114	3	117	-	60	23									
I-II 1992	280	119	161	778	690	88	59	35	20	17	39	288	4	292	34246	82	62									
Kemi																										
II 1992	64	71	-7	173	214	-41	17	11	12	12	5	-43	1	-42	-	20	20									
I-II 1992	146	139	7	316	365	-49	25	16	20	19	5	-37	1	-36	25208	32	36									
Kemijärvi																										
II 1992	45	35	10	48	95	-47	13	6	-	-	13	-24	-	-24	-	17	4									
I-II 1992	81	71	10	81	166	-85	16	9	2	2	14	-61	1	-60	12197	20	7									
Tornio-Torneå																										
II 1992	66	46	20	129	114	15	23	22	23	23	-	35	-	35	-	23	10									
I-II 1992	149	95	54	214	205	9	41	39	40	39	1	64	3	67	23100	30	18									
Muut kunnat - övriga kommuner																										
II 1992	369	253	116	720	756	-36	114	37	18	16	96	176	3	179	-	127	42									
I-II 1992	715	530	185	1416	1376	40	179	88	45	43	134	359	5	364	107528	176	94									
Enontekiö-Enontekis																										
II 1992	6	8	-2	13	13	-	1	1	-	-	1	-1	-	-1	-	4	-									
I-II 1992	10	19	-9	28	27	1	4	4	4	4	-	-8	-	-8	2496	5	-									
Inari-Enare																										
II 1992	33	14	19	43	46	-3	4	3	1	1	3	19	2	21	-	12	2									
I-II 1992	74	26	48	92	81	11	11	10	5	5	6	65	2	67	7748	19	2									

2. VÄESTÖNMUUTOSTEN ENNAKKOTIETOJA LÄNEITTÄIN, SEUTUKAAVA-ALUEITTAIN JA KUNNITTAIN, II VUOSINELJÄNNES 1992 (JATKOA)  
FÖRHANDSUPPGIFTER OM BEFOLKNINGSFÖRÄNDRINGAR LÄNS-, REGIONPLANEOMRÅDE- OCH KOMMUNVIS, II KVARTALET 1992 (FORTS.)

ALUE JA VUOSINELJÄNNE	ELÄV. SYN- TY- NEET		KUOL- LEET		SYNT. ENEM- MYS		KUNT. OMFL. MELLAN KOMM.		VÄL. MUUTTOL. INVANDRING		MAAHANMUUTTO MAASTAMUUTTO		VÄES- TON- LISAYS		VÄKI- LUVUN KOR- JAUS		KOKO- NAIS- MUU- TOS		VÄKI- LUKU		AVIO- LII- TOT	
	A	B	C	D	E	F	G	H	I	J	K	L	M	N	O	P	Q	R	S	T	U	V
OMRADE OCH KVARTAL	LEV. FÖDDA	DÖDA	FÖD. ÖVER- SKOTT	IN- FLYTT- NING	UT- FLYTT- NING	NETTO- FLYTT- NING	SUMMA FRÅN NOR- DEN	SUMMA TILL NOR- DEN	MAASTAMUUTTO	INVANDRING	NETTO- IN- VANDR.	FOLK- ÖKNING	KOR- RIGE- RING	HELA FÖR- ANDR.	30.06.92	J+K	K	L	NAISTEN AV KVINNOR	AK- TEN- SKAP	SKILLS- MASSOR	
Kemrinmaa II 1992	27	13	14	84	78	6	3	1	1	1	2	22	-	22	-	22	-	22	-	14	6	
I-II 1992	58	22	36	202	133	69	5	3	1	1	4	109	-	109	-	9367	-	109	-	19	12	
Kittilä II 1992	21	24	-3	37	40	-3	74	7	3	3	71	65	-	65	-	6288	-	65	-	7	4	
I-II 1992	48	48	-	68	61	7	77	10	4	4	73	80	-	80	-	6288	-	80	-	13	4	
Kolari II 1992	24	12	12	25	34	-9	5	5	3	3	2	5	-	5	-	4734	-	5	-	3	1	
I-II 1992	31	17	14	46	49	-3	7	5	3	3	4	15	-	15	-	4734	-	15	-	5	4	
Muonio II 1992	13	5	8	11	22	-11	1	1	1	1	-3	-3	-	-3	-	2820	-	-3	-	3	3	
I-II 1992	22	15	7	24	34	-10	4	3	1	1	3	-	-	-	-	2820	-	-	-	5	6	
Pelkosenniemi II 1992	-	5	-5	4	13	-9	-	-	-	-	-	-14	-	-14	-	1467	-	-14	-	-	-	
I-II 1992	4	13	-9	15	22	-7	-	-	-	-	-	-16	-	-16	-	1467	-	-16	-	3	1	
Pello II 1992	13	12	1	27	35	-8	2	1	1	1	1	-6	-	-6	-	5677	-	-6	-	7	4	
I-II 1992	27	25	2	58	67	-9	6	5	2	2	4	-3	-	-3	-	5677	-	-3	-	9	4	
Posio II 1992	11	14	-3	27	26	1	1	-	-	-	1	-2	-	-2	-	5437	-	-2	-	1	1	
I-II 1992	20	38	-18	48	46	2	1	-	-	-	1	-15	-	-15	-	5437	-	-15	-	3	2	
Ranua II 1992	29	11	18	25	31	-6	3	1	-	-	3	15	1	16	-	5738	-	16	-	8	3	
I-II 1992	58	26	32	51	57	-6	4	1	-	-	4	30	2	32	-	5738	-	32	-	8	5	
Rovaniemen mlk- Rovaniemi lk II 1992	69	44	25	222	221	1	3	1	-	-	3	29	-	29	-	20881	-	29	-	17	14	
I-II 1992	139	94	45	389	407	-18	24	15	6	6	18	45	-	45	-	20881	-	45	-	21	28	
Salla II 1992	17	19	-2	38	46	-8	1	1	-	-	1	-9	-	-9	-	6172	-	-9	-	6	1	
I-II 1992	30	34	-4	83	84	-1	2	1	1	1	1	-4	-	-4	-	6172	-	-4	-	9	2	
Savukoski II 1992	6	6	-	15	6	9	-	-	-	-	-	9	-	9	-	1767	-	9	-	8	3	
I-II 1992	10	11	-1	22	18	4	1	1	-	-	1	4	-	4	-	1767	-	4	-	9	3	

2. VÄSTERNMUJUTOSTEN ENNAKKOTIETOJA LÄÄNEITTÄIN, SEUTUKAAVA-ALUEITTAIN JA KUNNITTAIN, II VUOSINELJÄNNE 1992 (JATKOA)  
 FÖRHANDSUPPGIFTER OM BEFOLKNINGSFÖRÄNDRINGAR LÄNS-, REGIONPLANEOMRÅDE- OCH KOMMUNVIS, II KVARTALET 1992 (FORTS.)

ALUE JA VUOSI-NELJÄNNE	ELÄV. SYN-TY-NEET	KUOL-LEET	SYNT-ENEM-MYYS	KUNT. VÄL. MUUTTO-OMFL: MELLAN KOMM: TULO-LÄHTÖ-MUUTTO	VAL. MUISTOL. MAAHANMUUTTO INVANDRING	KUNT. VÄL. MUUTTO-OMFL: MELLAN KOMM: TULO-LÄHTÖ-MUUTTO	NETTO-FLYTT-NING	UT-FLYTT-NING	IN-FLYTT-NING	FÖD. ÖVERSKOTT	DÖDA FÖDDA	A	B	C	D	E	F	G	H	I	J	K	L	M	N	O	P	Q	R	S	T	U	V	W	X	Y	Z	AA	AB	AC	AD	AE	AF	AG	AH	AI	AJ	AK	AL	AM	AN	AO	AP	AQ	AR	AS	AT	AU	AV	AW	AX	AY	AZ	BA	BB	BC	BD	BE	BF	BG	BH	BI	BJ	BK	BL	BM	BN	BO	BP	BQ	BR	BS	BT	BU	BV	BW	BX	BY	BZ	CA	CB	CC	CD	CE	CF	CG	CH	CI	CJ	CK	CL	CM	CN	CO	CP	CQ	CR	CS	CT	CU	CV	CW	CX	CY	CZ	DA	DB	DC	DD	DE	DF	DG	DH	DI	DJ	DK	DL	DM	DN	DO	DP	DQ	DR	DS	DT	DU	DV	DW	DX	DY	DZ	EA	EB	EC	ED	EE	EF	EG	EH	EI	EJ	EK	EL	EM	EN	EO	EP	EQ	ER	ES	ET	EU	EV	EW	EX	EY	EZ	FA	FB	FC	FD	FE	FF	FG	FH	FI	FJ	FK	FL	FM	FN	FO	FP	FQ	FR	FS	FT	FU	FV	FW	FX	FY	FZ	GA	GB	GC	GD	GE	GF	GG	GH	GI	GJ	GK	GL	GM	GN	GO	GP	GQ	GR	GS	GT	GU	GV	GW	GX	GY	GZ	HA	HB	HC	HD	HE	HF	HG	HH	HI	HJ	HK	HL	HM	HN	HO	HP	HQ	HR	HS	HT	HU	HV	HW	HX	HY	HZ	IA	IB	IC	ID	IE	IF	IG	IH	II	IJ	IK	IL	IM	IN	IO	IP	IQ	IR	IS	IT	IU	IV	IW	IX	IY	IZ	JA	JB	JC	JD	JE	JF	JG	JH	JI	JJ	JK	JL	JM	JN	JO	JP	JQ	JR	JS	JT	JU	JV	JW	JX	JY	JZ	KA	KB	KC	KD	KE	KF	KG	KH	KI	KJ	KK	KL	KM	KN	KO	KP	KQ	KR	KS	KT	KU	KV	KW	KX	KY	KZ	LA	LB	LC	LD	LE	LF	LG	LH	LI	LJ	LK	LL	LM	LN	LO	LP	LQ	LR	LS	LT	LU	LV	LW	LX	LY	LZ	MA	MB	MC	MD	ME	MF	MG	MH	MI	MJ	MK	ML	MM	MN	MO	MP	MQ	MR	MS	MT	MU	MV	MW	MX	MY	MZ	NA	NB	NC	ND	NE	NF	NG	NH	NI	NJ	NK	NL	NM	NN	NO	NP	NQ	NR	NS	NT	NU	NV	NW	NX	NY	NZ	OA	OB	OC	OD	OE	OF	OG	OH	OI	OJ	OK	OL	OM	ON	OO	OP	OQ	OR	OS	OT	OU	OV	OW	OX	OY	OZ	PA	PB	PC	PD	PE	PF	PG	PH	PI	PJ	PK	PL	PM	PN	PO	PP	PQ	PR	PS	PT	PU	PV	PW	PX	PY	PZ	QA	QB	QC	QD	QE	QF	QG	QH	QI	QJ	QK	QL	QM	QN	QO	QP	QQ	QR	QS	QT	QU	QV	QW	QX	QY	QZ	RA	RB	RC	RD	RE	RF	RG	RH	RI	RJ	RK	RL	RM	RN	RO	RP	RQ	RR	RS	RT	RU	RV	RW	RX	RY	RZ	SA	SB	SC	SD	SE	SF	SG	SH	SI	SJ	SK	SL	SM	SN	SO	SP	SQ	SR	SS	ST	SU	SV	SW	SX	SY	SZ	TA	TB	TC	TD	TE	TF	TG	TH	TI	TJ	TK	TL	TM	TN	TO	TP	TQ	TR	TS	TT	TU	TV	TW	TX	TY	TZ	UA	UB	UC	UD	UE	UF	UG	UH	UI	UJ	UK	UL	UM	UN	UO	UP	UQ	UR	US	UT	UU	UV	UW	UX	UY	UZ	VA	VB	VC	VD	VE	VF	VG	VH	VI	VJ	VK	VL	VM	VN	VO	VP	VQ	VR	VS	VT	VU	VV	VW	VX	VY	VZ	WA	WB	WC	WD	WE	WF	WG	WH	WI	WJ	WK	WL	WM	WN	WO	WP	WQ	WR	WS	WT	WU	WV	WW	WX	WY	WZ	XA	XB	XC	XD	XE	XF	XG	XH	XI	XJ	XK	XL	XM	XN	XO	XP	XQ	XR	XS	XT	XU	XV	XW	XX	XY	XZ	YA	YB	YC	YD	YE	YF	YG	YH	YI	YJ	YK	YL	YM	YN	YO	YP	YQ	YR	YS	YT	YU	YV	YW	YX	YY	YZ	ZA	ZB	ZC	ZD	ZE	ZF	ZG	ZH	ZI	ZJ	ZK	ZL	ZM	ZN	ZO	ZP	ZQ	ZR	ZS	ZT	ZU	ZV	ZW	ZX	ZY	ZZ	AA	AB	AC	AD	AE	AF	AG	AH	AI	AJ	AK	AL	AM	AN	AO	AP	AQ	AR	AS	AT	AU	AV	AW	AX	AY	AZ	BA	BB	BC	BD	BE	BF	BG	BH	BI	BJ	BK	BL	BM	BN	BO	BP	BQ	BR	BS	BT	BU	BV	BW	BX	BY	BZ	CA	CB	CC	CD	CE	CF	CG	CH	CI	CJ	CK	CL	CM	CN	CO	CP	CQ	CR	CS	CT	CU	CV	CW	CX	CY	CZ	DA	DB	DC	DD	DE	DF	DG	DH	DI	DJ	DK	DL	DM	DN	DO	DP	DQ	DR	DS	DT	DU	DV	DW	DX	DY	DZ	EA	EB	EC	ED	EE	EF	EG	EH	EI	EJ	EK	EL	EM	EN	EO	EP	EQ	ER	ES	ET	EU	EV	EW	EX	EY	EZ	FA	FB	FC	FD	FE	FF	FG	FH	FI	FJ	FK	FL	FM	FN	FO	FP	FQ	FR	FS	FT	FU	FV	FW	FX	FY	FZ	GA	GB	GC	GD	GE	GF	GG	GH	GI	GJ	GK	GL	GM	GN	GO	GP	GQ	GR	GS	GT	GU	GV	GW	GX	GY	GZ	HA	HB	HC	HD	HE	HF	HG	HH	HI	HJ	HK	HL	HM	HN	HO	HP	HQ	HR	HS	HT	HU	HV	HW	HX	HY	HZ	IA	IB	IC	ID	IE	IF	IG	IH	II	IJ	IK	IL	IM	IN	IO	IP	IQ	IR	IS	IT	IU	IV	IW	IX	IY	IZ	JA	JB	JC	JD	JE	JF	JG	JH	JI	JJ	JK	JL	JM	JN	JO	JP	JQ	JR	JS	JT	JU	JV	JW	JX	JY	JZ	KA	KB	KC	KD	KE	KF	KG	KH	KI	KJ	KL	KM	KN	KO	KP	KQ	KR	KS	KT	KU	KV	KW	KX	KY	KZ	LA	LB	LC	LD	LE	LF	LG	LH	LI	LJ	LK	LM	LN	LO	LP	LQ	LR	LS	LT	LU	LV	LW	LX	LY	LZ	MA	MB	MC	MD	ME	MF	MG	MH	MI	MJ	MK	ML	MM	MN	MO	MP	MQ	MR	MS	MT	MU	MV	MW	MX	MY	MZ	NA	NB	NC	ND	NE	NF	NG	NH	NI	NJ	NK	NL	NM	NN	NO	NP	NQ	NR	NS	NT	NU	NV	NW	NX	NY	NZ	OA	OB	OC	OD	OE	OF	OG	OH	OI	OJ	OK	OL	OM	ON	OO	OP	OQ	OR	OS	OT	OU	OV	OW	OX	OY	OZ	PA	PB	PC	PD	PE	PF	PG	PH	PI	PJ	PK	PL	PM	PN	PO	PP	PQ	PR	PS	PT	PU	PV	PW	PX	PY	PZ	QA	QB	QC	QD	QE	QF	QG	QH	QI	QJ	QK	QL	QM	QN	QO	QP	QQ	QR	QS	QT	QU	QV	QW	QX	QY	QZ	RA	RB	RC	RD	RE	RF	RG	RH	RI	RJ	RK	RL	RM	RN	RO	RP	RQ	RR	RS	RT	RU	RV	RW	RX
------------------------	-------------------	-----------	----------------	--	---------------------------------------	--	------------------	---------------	---------------	----------------	------------	---	---	---	---	---	---	---	---	---	---	---	---	---	---	---	---	---	---	---	---	---	---	---	---	---	---	----	----	----	----	----	----	----	----	----	----	----	----	----	----	----	----	----	----	----	----	----	----	----	----	----	----	----	----	----	----	----	----	----	----	----	----	----	----	----	----	----	----	----	----	----	----	----	----	----	----	----	----	----	----	----	----	----	----	----	----	----	----	----	----	----	----	----	----	----	----	----	----	----	----	----	----	----	----	----	----	----	----	----	----	----	----	----	----	----	----	----	----	----	----	----	----	----	----	----	----	----	----	----	----	----	----	----	----	----	----	----	----	----	----	----	----	----	----	----	----	----	----	----	----	----	----	----	----	----	----	----	----	----	----	----	----	----	----	----	----	----	----	----	----	----	----	----	----	----	----	----	----	----	----	----	----	----	----	----	----	----	----	----	----	----	----	----	----	----	----	----	----	----	----	----	----	----	----	----	----	----	----	----	----	----	----	----	----	----	----	----	----	----	----	----	----	----	----	----	----	----	----	----	----	----	----	----	----	----	----	----	----	----	----	----	----	----	----	----	----	----	----	----	----	----	----	----	----	----	----	----	----	----	----	----	----	----	----	----	----	----	----	----	----	----	----	----	----	----	----	----	----	----	----	----	----	----	----	----	----	----	----	----	----	----	----	----	----	----	----	----	----	----	----	----	----	----	----	----	----	----	----	----	----	----	----	----	----	----	----	----	----	----	----	----	----	----	----	----	----	----	----	----	----	----	----	----	----	----	----	----	----	----	----	----	----	----	----	----	----	----	----	----	----	----	----	----	----	----	----	----	----	----	----	----	----	----	----	----	----	----	----	----	----	----	----	----	----	----	----	----	----	----	----	----	----	----	----	----	----	----	----	----	----	----	----	----	----	----	----	----	----	----	----	----	----	----	----	----	----	----	----	----	----	----	----	----	----	----	----	----	----	----	----	----	----	----	----	----	----	----	----	----	----	----	----	----	----	----	----	----	----	----	----	----	----	----	----	----	----	----	----	----	----	----	----	----	----	----	----	----	----	----	----	----	----	----	----	----	----	----	----	----	----	----	----	----	----	----	----	----	----	----	----	----	----	----	----	----	----	----	----	----	----	----	----	----	----	----	----	----	----	----	----	----	----	----	----	----	----	----	----	----	----	----	----	----	----	----	----	----	----	----	----	----	----	----	----	----	----	----	----	----	----	----	----	----	----	----	----	----	----	----	----	----	----	----	----	----	----	----	----	----	----	----	----	----	----	----	----	----	----	----	----	----	----	----	----	----	----	----	----	----	----	----	----	----	----	----	----	----	----	----	----	----	----	----	----	----	----	----	----	----	----	----	----	----	----	----	----	----	----	----	----	----	----	----	----	----	----	----	----	----	----	----	----	----	----	----	----	----	----	----	----	----	----	----	----	----	----	----	----	----	----	----	----	----	----	----	----	----	----	----	----	----	----	----	----	----	----	----	----	----	----	----	----	----	----	----	----	----	----	----	----	----	----	----	----	----	----	----	----	----	----	----	----	----	----	----	----	----	----	----	----	----	----	----	----	----	----	----	----	----	----	----	----	----	----	----	----	----	----	----	----	----	----	----	----	----	----	----	----	----	----	----	----	----	----	----	----	----	----	----	----	----	----	----	----	----	----	----	----	----	----	----	----	----	----	----	----	----	----	----	----	----	----	----	----	----	----	----	----	----	----	----	----	----	----	----	----	----	----	----	----	----	----	----	----	----	----	----	----	----	----	----	----	----	----	----	----	----	----	----	----	----	----	----	----	----	----	----	----	----	----	----	----	----	----	----	----	----	----	----	----	----	----	----	----	----	----	----	----	----	----	----	----	----	----	----	----	----	----	----	----	----	----	----	----	----	----	----	----	----	----	----	----	----	----	----	----	----	----	----	----	----	----	----	----	----	----	----	----	----	----	----	----	----	----	----	----	----	----	----	----	----	----	----	----	----	----	----	----	----	----	----	----	----	----	----	----	----	----	----	----	----	----	----	----	----	----	----	----	----	----	----	----	----	----	----	----	----	----	----	----	----	----	----	----	----	----	----	----	----	----	----	----	----	----	----	----	----	----	----	----	----	----	----	----	----	----	----	----	----	----	----	----	----	----	----	----	----	----	----	----	----	----	----	----	----	----	----	----	----	----	----	----	----	----	----	----	----	----	----	----	----	----	----	----	----	----	----	----	----	----	----	----	----	----	----	----	----	----	----	----	----	----	----	----	----	----	----	----	----	----	----	----	----	----	----	----	----	----	----	----	----	----	----	----	----	----	----	----	----	----	----	----	----	----	----	----	----	----	----	----	----	----	----	----	----	----	----	----	----	----	----	----	----	----	----	----	----	----	----	----	----	----	----	----	----	----	----	----	----	----	----	----	----	----	----	----	----	----	----	----	----	----	----	----	----	----	----	----	----	----	----	----	----	----	----	----	----	----	----	----	----	----	----	----	----	----	----	----	----	----	----	----	----	----	----	----	----	----	----	----	----	----	----	----	----	----	----	----	----	----	----	----	----	----	----	----	----	----	----	----	----	----	----	----	----	----	----	----	----	----	----	----	----	----	----	----	----	----	----	----	----	----	----	----	----	----	----	----	----	----	----	----	----	----	----	----	----	----	----	----	----	----	----	----	----	----





3. ENNAKKOTIETOJA LÄXNIEN VÄLISESTÄ MUUTTOLIIKKEESTÄ MUUTON SUUNNAN MUKAAN, II VUOSINELJÄNNEKSEN 1992  
FÖRHANDSUPPGIFTER OM FLYTTNINGAR MELLAN LÄN EFTER FLYTTNINGENS RIKTNING, II KVARTALET 1992

LÄHTÖLÄXNI UTFLYTT- NINGSLÄN	VUOSI- NELJÄNNEK- KVARTAL	TULOLÄXNI - INFLYTTNINGSLÄN												
		YHTEENSÄ MAAN	NYLANDS	ABO- BJÖRN.	TAVAS- TEHUS	KYM- MENE	S:T MICHELS	NORRA KARELENS	KUOPIO	KESKI- SUOMEN	VAASAN	OULUN	LAPIN	AHVE- NANMAA
KOKO MAA HELA LANDET	II 1992	12909	3177	1426	2113	802	865	577	792	768	721	1045	567	56
	I-II 1992	23708	6003	2585	3876	1453	1513	1020	1413	1465	1303	1857	1123	97
UUDENMAAN NYLANDS	II 1992	3081	-	517	870	332	256	182	185	180	196	222	127	14
	I-II 1992	5804	-	949	1665	616	463	332	361	364	353	422	249	30
TURUN JA PORIN ABO OCH BJÖRNEBORGS	II 1992	1461	525	-	379	44	51	24	55	85	122	84	73	19
	I-II 1992	2681	979	-	709	101	77	51	80	141	228	173	113	29
HÄMEEN TAVASTEUS	II 1992	1930	824	370	-	127	134	51	50	115	107	102	50	-
	I-II 1992	3755	1647	729	-	205	223	91	110	248	216	179	107	-
KYMEN KYMENE	II 1992	916	377	64	158	-	103	63	50	35	22	20	24	-
	I-II 1992	1601	670	108	259	-	192	110	76	79	35	39	32	1
MIKKELIN S:T MICHELS	II 1992	890	250	40	139	111	-	77	130	86	12	32	13	-
	I-II 1992	1540	445	81	209	196	-	114	213	154	31	54	43	-
POHJOIS-KARJALAN NORRA KARELENS	II 1992	511	151	25	58	54	49	-	91	20	11	40	12	-
	I-II 1992	942	315	48	81	89	74	-	177	40	20	72	26	-
KUOPIO KUOPIO	II 1992	776	220	43	87	31	127	77	-	76	23	71	21	-
	I-II 1992	1389	378	67	134	66	242	135	-	140	53	134	40	-
KESKI-SUOMEN MELLERSTA FINLANDS	II 1992	805	214	84	124	35	83	26	68	-	62	82	27	-
	I-II 1992	1405	355	111	280	56	133	47	114	-	112	134	63	-
VAASAN VASA	II 1992	815	241	130	119	18	22	13	24	72	-	117	40	19
	I-II 1992	1532	487	222	252	33	33	28	44	124	-	199	78	32
OULUN ULEÄBORGS	II 1992	1022	240	90	119	28	33	47	111	52	122	-	180	-
	I-II 1992	1878	483	162	191	51	62	83	189	101	183	-	372	1
LAPIN LAPPLANDS	II 1992	672	125	55	59	22	7	17	28	46	34	275	-	4
	I-II 1992	1120	211	96	95	40	14	29	49	73	59	450	-	4
AHVENANMAA ÅLAND	II 1992	30	10	8	1	-	-	-	-	1	10	-	-	-
	I-II 1992	61	33	12	1	-	-	-	-	1	13	-	-	-

## 4. ENNAKKOTIETOJA MAAHAN- JA MAASTAMUUTTANEISTA LÄHTÖ-/MÄÄRÄMAAN MUKAAN LÄÄNEITTÄIN JA SEUTUKAAVA-ALUEITTAIN, II VUOSINELJÄNNEKSEN 1992 FÖRHANDSUPPGIFTER OM INVANDRARE OCH UTVANDRARE EFTER UT-/INVANDRINGSLAND LÄNS- OCH REGIONPLANOMRÅDESVIS, II KVARTALET 1992

IN/UTVANDRINGS- OMRÅDE	VUOSI- NELJÄNNEK- KVARTAL	MAAHANMUUTTO - INVANDRING						MAASTAMUUTTO = UTVANDRING						NETTOMAAHANMUUTTO NETTOINVANDRING					
		LÄHTÖMAA - UTVANDRINGSLAND			MÄÄRÄMAA - INVANDRINGSLAND			LÄHTÖMAA - INVANDRINGSLAND			MÄÄRÄMAA - INVANDRINGSLAND			LÄHTÖMAA - INVANDRINGSLAND			MÄÄRÄMAA - INVANDRINGSLAND		
		YHTEENSÄ SUMMA	SVERIGE	MUUT PÖHJOIS- MAAT	YHTEENSÄ SUMMA	SVERIGE	MUUT PÖHJOIS- MAAT	YHTEENSÄ SUMMA	SVERIGE	MUUT PÖHJOIS- MAAT	YHTEENSÄ SUMMA	SVERIGE	MUUT PÖHJOIS- MAAT	YHTEENSÄ SUMMA	SVERIGE	MUUT PÖHJOIS- MAAT	YHTEENSÄ SUMMA	SVERIGE	MUUT PÖHJOIS- MAAT
KOKO MAA - HELA LANDET	II 1992	3575	826	102	2647	1194	626	85	483	2381	200	17	2164						
	I-II 1992	6757	1623	194	4940	2531	1342	205	984	4226	281	-11	3956						
UUDENMAAN LÄÄNI - NYLANDS LÄN	II 1992	1477	228	39	1210	449	188	44	217	1028	40	-5	993						
	I-II 1992	2777	440	74	2263	994	409	101	484	1783	31	-27	1779						
TURUN JA PORIN LÄÄNI - ÅBO OCH BJÖRNEBORGS LÄN	II 1992	442	85	9	348	142	81	11	50	300	4	-2	298						
	I-II 1992	802	183	19	600	278	162	21	95	524	21	-2	505						
HÄMEEN LÄÄNI - TAVASTEHUS LÄN	II 1992	363	92	13	258	141	60	5	76	222	32	8	182						
	I-II 1992	683	155	26	502	322	156	16	150	361	-1	10	352						
KYMEN LÄÄNI - KYMMENE LÄN	II 1992	185	32	1	152	26	6	2	18	159	26	-1	134						
	I-II 1992	363	75	5	282	64	22	4	38	299	54	1	244						
MIKKELIN LÄÄNI - S:T MICHELS LÄN	II 1992	92	10	1	81	14	6	2	6	78	4	-1	75						
	I-II 1992	199	26	3	170	42	23	5	14	157	3	-2	156						
PÖHJOIS-KARJALAN LÄÄNI - NORRA KARELENS LÄN	II 1992	98	13	5	80	29	3	2	24	69	10	3	56						
	I-II 1992	152	24	6	122	39	8	2	29	113	16	4	93						
KUOPIOIN LÄÄNI - KUOPIO LÄN	II 1992	106	20	6	80	49	23	3	23	57	-3	3	57						
	I-II 1992	196	49	10	137	79	41	6	32	117	8	4	105						
KESKI-SUOMEN LÄÄNI - MELLERSTA FINLANDS LÄN	II 1992	131	34	-	97	40	20	1	19	91	14	-1	78						
	I-II 1992	299	68	-	231	89	54	4	31	210	14	-4	200						

4. ENNAKKOTIETOJA MAAHAN- JA MAASTAMUUTTANEISTA LÄHTÖ-/MAKÄRÄMAAN MUKAAN LÄÄNEITTÄIN JA SEUTUKAAVA-ALUEITTAIN, II VUOSINELJÄNNE 1992  
FÖRHANDSUPPGIFTER OM INVANDRARE OCH UTVANDRARE EFTER UT-/INVANDRINGSLAND LANS- OCH REGIONPLANEOMRÅDESVIS, II KVARTALET 1992

TULO/LÄHTÖALUE	MAAHANMUUTTO - INVANDRING					MAASTAMUUTTO - UTVANDRING					NETTOMAAHANMUUTTO NETTOINVANDRING															
	LÄHTÖMAA - INVANDRINGSLAND					MAKÄRÄMAA - INVANDRINGSLAND					YHTIENSA RUOTSIN MAAT - INVANDRINGSLAND					YHTIENSA RUOTSIN MAAT - INVANDRINGSLAND										
	VIISI- NELJÄNNE KVARTALI	YHTIENSA RUOTSIN MAAT	SVEIGE NORDEN	ÖVRIGI LANDEN	MUUT POHJOIS- MAAT	YHTIENSA RUOTSIN MAAT	SVEIGE NORDEN	ÖVRIGI LANDEN	MUUT POHJOIS- MAAT	YHTIENSA RUOTSIN MAAT	SVEIGE NORDEN	ÖVRIGI LANDEN	MUUT POHJOIS- MAAT	YHTIENSA RUOTSIN MAAT	SVEIGE NORDEN	ÖVRIGI LANDEN	MUUT POHJOIS- MAAT	YHTIENSA RUOTSIN MAAT	SVEIGE NORDEN	ÖVRIGI LANDEN						
VAASAN LÄÄNI - VASA LÄN	II 1992	252	118	7	127	125	99	4	22	127	19	3	105	I-II 1992	474	222	15	237	266	201	16	49	208	21	-1	188
OULUN LÄÄNI - ULEABORGS LÄN	II 1992	176	71	4	101	90	61	5	24	86	10	-1	77	I-II 1992	379	136	7	236	172	109	12	51	207	27	-5	185
LAPIN LÄÄNI - LAPPLANDS LÄN	II 1992	200	83	11	106	63	55	5	3	137	28	6	103	I-II 1992	320	166	21	133	127	108	12	7	193	58	9	126
AHVENANMAAN MAAKUNTA - LANDSKAPET ÄLAND	II 1992	53	40	6	7	26	24	1	1	27	16	5	6	I-II 1992	113	78	8	27	59	49	6	4	54	29	2	23
HELSINGIN SKA - HELSINGFORS RPL	II 1992	1284	171	34	1079	398	159	39	200	886	12	-5	879	I-II 1992	2448	343	68	2037	856	337	84	435	1592	6	-16	1602
ITÄ-UUDENMAAN SKA - ÖSTRA NYLANDS RPL	II 1992	57	10	1	46	14	9	3	2	43	1	-2	44	I-II 1992	113	25	1	87	40	22	11	7	73	3	-10	80
LÄNSI-UUDENMAAN SKA - VÄST-NYLANDS RPL	II 1992	20	7	1	12	2	1	-	1	18	6	1	11	I-II 1992	36	10	1	25	12	4	-	8	24	6	1	17
LÄNTISEN UUDENMAAN SKA - VÄSTRA NYLANDS RPL	II 1992	111	37	3	71	35	19	2	14	76	18	1	57	I-II 1992	168	57	4	107	85	46	6	33	83	11	-2	74
VARSINAIS-SUOMEN SKA - EGENTLIGA FINLANDS RPL	II 1992	327	67	4	256	98	61	6	31	229	6	-2	225	I-II 1992	567	134	10	423	178	111	11	56	389	23	-1	367

4. ENNAKKOTIETOJA MAAHAN- JA MAASTAMUUTTANEISTA LÄHTÖ-/MÄÄRÄMAAN MUKAAN LÄÄNEITTÄIN JA SEUTUKAAVA-ALUEITTAIN, II VUOSINELJÄNNE 1992  
FÖRHANDSUPPGIFTER OM INVANDRARE OCH UTVANDRARE EFTER UT-/INVANDRINGSLAND LÄNS- OCH REGIONPLANEOMRÅDESVIS, II KVARTALET 1992

TULO/LÄHTÖALUE	MAAHANMUUTTO - INVANDRING				MAASTAMUUTTO - UTVANDRING				NETTOMAAHANMUUTTO NETTOINVANDRING			
	Yhteensä	Sverige	Övriga länder	Muut maat	Yhteensä	Sverige	Övriga länder	Muut maat	Yhteensä	Sverige	Övriga länder	Muut maat
SATAKUNNAN SKA - SATAKUNDA RPL	II 1992	100	18	5	77	41	18	5	18	59	-	59
	I-II 1992	201	46	9	146	84	40	9	35	117	-	111
TAMPEREEN SKA - TAMMERFORS RPL	II 1992	237	62	8	167	83	37	2	44	154	6	123
	I-II 1992	423	95	16	312	217	110	10	97	206	6	215
KANTA-HÄMEEN SKA - CENTRALA TAVASTLANDS RPL	II 1992	72	10	1	61	18	6	1	11	54	4	50
	I-II 1992	149	21	3	125	45	15	4	26	104	6	99
PÄIJÄT-HÄMEEN SKA - PÄIJÄNNE-TAVASTLANDS RPL	II 1992	88	25	5	58	45	19	2	24	43	3	34
	I-II 1992	197	52	9	136	85	47	4	34	112	5	102
KYMENLAAKSON SKA - KYMENEDALENS RPL	II 1992	107	22	1	84	16	4	1	12	91	1	72
	I-II 1992	213	53	2	158	36	14	1	21	177	39	137
ETELÄ-KARJALAN SKA - SÖDRA KARELENS RPL	II 1992	78	10	-	68	10	2	2	6	68	8	62
	I-II 1992	150	23	3	124	28	8	3	17	122	15	107
ETELÄ-SAVON SKA - SÖDRA SAVOLAX RPL	II 1992	78	6	-	70	12	6	2	4	66	2	66
	I-II 1992	159	21	1	137	34	18	4	12	125	3	125
POHJOIS-KARJALAN SKA - NORRA KARELENS RPL	II 1992	98	13	5	80	29	3	2	24	69	10	56
	I-II 1992	152	24	6	122	39	8	2	29	113	16	93
POHJOIS-SAVON SKA - NORRA SAVOLAX RPL	II 1992	106	20	6	80	49	23	3	23	57	3	57
	I-II 1992	196	49	10	137	79	41	6	32	117	8	105

4. ENNAKKOTIETOJA MAAHAN- JA MAASTAMUUTTANEISTA LÄHTÖ-/MÄÄRÄMAAN MUKAAN LÄÄNEITTÄIN JA SEUTUKAAVA-ALUEITTAIN, II VUOSINELJÄNNES 1992  
FÖRHANDSUPPGIFTER OM INVANDRARE OCH UTVANDRARE EFTER UT-/INVANDRINGSLAND LÄNS- OCH REGIONPLANEOMRÅDESVIS, II KVARTALET 1992

IN/UTVANDRINGS- OMRÅDE	VUOSI- NELJÄNNES KVARTAL	MAAHANMUUTTO - INVANDRING				MAASTAMUUTTO - UTVANDRING				NETTOMAAHANMUUTTO NETTOINVANDRING			
		LÄHTÖMAA - UTVANDRINGSLAND				MÄÄRÄMAA - INVANDRINGSLAND				YHTIENSÄ RUOTSI			
		YHTIENSÄ SUMMA	SVERIGE	ÖVRIGA NORDEN	MUUT PÖHJOIS- MAAT	YHTIENSÄ SUMMA	SVERIGE	ÖVRIGA NORDEN	MUUT PÖHJOIS- MAAT	YHTIENSÄ SUMMA	SVERIGE	ÖVRIGA NORDEN	MUUT PÖHJOIS- MAAT
KESKI-SUOMEN SKA - MELLERSTA FINLANDS RPL	II 1992	131	34	-	97	40	20	1	19	91	14	-1	78
	I-II 1992	299	68	-	231	89	54	4	31	210	14	-4	200
VAASAN LÄÄNIN SKA - VASA LÄNS RPL	II 1992	252	118	7	127	125	99	4	22	127	19	3	105
	I-II 1992	474	222	15	237	266	201	16	49	208	21	-1	188
1 ETELÄ-PÖHJANMAA - SÖDRA ÖSTERBOTTEN	II 1992	71	30	2	39	19	16	-	3	52	14	2	36
	I-II 1992	116	49	2	65	58	41	2	15	58	8	-	50
2 VAASAN RANNIKKOSEUTU - VASA KUSTOMRÅDE	II 1992	160	82	3	75	90	68	4	18	70	14	-1	57
	I-II 1992	307	168	11	138	182	137	12	33	125	21	-1	105
3 KESKI-PÖHJANMAA - MELLERSTA ÖSTERBOTTEN	II 1992	21	6	2	13	16	15	-	1	5	-9	2	12
	I-II 1992	51	15	2	34	26	23	2	1	25	-8	-	33
PÖHJOIS-PÖHJANMAAN SKA - NORRA ÖSTERBOTTENS RPL	II 1992	157	66	3	88	80	57	5	18	77	9	-2	70
	I-II 1992	343	125	6	212	152	95	12	45	191	30	-6	167
KAINUUN SKA - KAJANALANDS RPL	II 1992	19	5	1	13	10	4	-	6	9	1	1	7
	I-II 1992	36	11	1	24	20	14	-	6	16	-3	1	18
LAPIN SKA - LAPPLANDS RPL	II 1992	200	83	11	106	63	55	5	3	137	28	6	103
	I-II 1992	320	165	21	133	127	108	12	7	193	58	9	125
AHVENANMAAN SKA - ÅLANDS RPL	II 1992	53	40	6	7	26	24	1	1	27	16	5	6
	I-II 1992	113	78	8	27	59	49	6	4	54	29	2	23

5. ENNAKKOTIETOJA RUOTSINKIELISEN VÄESTÖN MUUTTOLIIKKEESTÄ LÄÄNEITTÄIN JA KUNNITTAIN, II VUOSINELJÄNNES 1992  
FÖRHANDSUPPGIFTER OM DEN SVENSKSPRÅKIGA BEFOLKNINGENS FLYTTNINGAR LÄNS- OCH KOMMUNVIS, II KVARTALET 1992

Taulussa näkyvät ne alueet, joihin kuntien välisen muuttoliikkeen tulomuuttajia on vähintään 5  
I tabellen anges områden med minst 5 inflyttade i omflyttning mellan kommuner

ALUE OMRÅDE	VUOSI- NELJÄNNES KVARTAL	KUNTIEN VÄLINEN MUUTTO OMFLYTTNING MELLAN KOMMUNER				MAAHANMUUTTO INVANDRING		MAASTAMUUTTO UTVANDRING		NETTO- MAAHAN- MUUTTO	
		TULO- MUUTTO IN- FLYTT- NING	LÄHTÖ- MUUTTO UT- FLYTT- NING	NETTO- MUUTTO NETTO- FLYTT- NING	YHTEENSÄ SUMMA	YHTEENSÄ SUMMA	YHTEENSÄ SUMMA	YHTEENSÄ SUMMA	NETTO INVAND- RING		
KOKO MAA - HELA LANDET	II 1992	1658	1657	1	209	180	165	194	167	157	15
	I-II 1992	3238	3237	1	386	334	306	416	355	314	-30
KAUPUNGIT - STÄDER	II 1992	997	1071	-74	130	111	98	119	104	96	11
	I-II 1992	2013	2062	-49	254	221	198	264	225	197	-10
MUUT KUNNAT - ÖVRIGA KOMMUNER	II 1992	661	586	75	79	69	67	75	63	61	4
	I-II 1992	1225	1175	50	132	113	108	152	130	117	-20
UUDENMAAN LÄÄNI - NYLANDS LÄN	II 1992	846	871	-25	75	60	50	69	58	53	6
	I-II 1992	1718	1732	-14	145	116	97	170	137	110	-25
TURUN JA PORIN LÄÄNI - ÅBO OCH BJÖRNEBORGS LÄN	II 1992	156	156	-	8	7	7	20	20	18	-12
	I-II 1992	286	291	-5	20	17	16	37	35	31	-17
HÄMEEN LÄÄNI - TAVASTEHUS LÄN	II 1992	32	15	17	5	4	4	3	3	2	2
	I-II 1992	52	38	14	10	6	6	7	7	5	3
KYMEN LÄÄNI - KYMMENE LÄN	II 1992	24	25	-1	2	2	2	2	2	2	-
	I-II 1992	37	36	1	4	4	4	7	7	7	-3
MIKKELIN LÄÄNI - S:T MICHELS LÄN	II 1992	6	3	3	-	-	-	1	-	-	-1
	I-II 1992	7	6	1	-	-	-	3	2	2	-3
KUOPION LÄÄNI - KUOPIO LÄN	I-II 1992	6	3	3	1	1	1	-	-	-	1
	I-II 1992	5	9	-4	1	1	1	1	1	1	-
VAASAN LÄÄNI - VASA LÄN	II 1992	392	404	-12	80	69	65	71	57	55	9
	I-II 1992	732	756	-24	122	110	105	138	116	110	-16

## 5. ENNAKKOTIETOJA RUOTSINKIELISEN VÄESTÖN MUUTTOLIIKKEESTÄ LÄÄNEITTÄIN JA KUNNITTAIN, II VUOSINELJÄNNEKSEN 1992 FÖRHANDSUPPGIFTER OM DEN SVENSKSPRÅKIGA BEFOLKNINGENS FLYTTNINGAR LÄNS- OCH KOMMUNVIS, II KVARTALET 1992

ALUE OMRÅDE	VUOSI- NELJÄNNEK- KVARTAL		KUNTIEN VÄLINEN MUUTTO OMFLYTTNING MELLAN KOMMUNER		MAAHANMUUTTO INVANDRING		MAASTAMUUTTO UTVANDRING		NETTO- MAAHAN- MUUTTO	
	I-II	1992	TULO- MUUTTO IN- FLYTT- NING	LÄHTÖ- MUUTTO UT- FLYTT- NING	5	1	YHTEENSÄ SUMMA	YHTEENSÄ SUMMA		NETTO INVAND- RING
OULUN LÄÄNI - ULEABORGS LÄN	I-II	1992	6	5	1	1	1	3	3	-2
LAPIN LÄÄNI - LAPPLANDS LÄN	I-II	1992	5	6	-1	7	7	1	1	6
AHVENANMAAN MAAKUNTA - LANDSKAPET ÅLAND	II I-II	1992 1992	190 380	168 352	22 28	37 74	36 70	24 49	23 46	13 25
UUDENMAAN LÄÄNI - NYLANDS LÄN	II I-II	1992 1992	846 1718	871 1732	-25 -14	75 145	60 116	69 170	58 137	6 -25
KAUPUNGIT - STÄDER	II I-II	1992 1992	580 1232	661 1269	-81 -37	65 122	52 98	52 132	44 103	13 -10
PÄÄKAUPUNKISEUTU - HUVUDSTADSOMRÅDE	II I-II	1992 1992	420 832	431 878	-11 -46	48 99	36 76	44 105	37 80	4 -6
HELSINKI-HELSINGFORS	II I-II	1992 1992	193 393	216 432	-23 -39	34 64	29 56	30 64	25 46	4 -
ESPOO-ESBO	II I-II	1992 1992	139 285	123 254	16 31	11 11	5	11 24	10 21	9 -13
HANKO-HANGÖ	II I-II	1992 1992	9 19	27 50	-18 -31	2 6	2 6	6 6	6 6	2 -
HYVINKÄÄ-HYVINGE	I-II	1992	10	4	6	-	-	-	-	-
JÄRVENPÄÄ-TRÄSKÄNDA	I-II	1992	9	7	2	-	-	-	-	-
KARJAA-KARIS	II I-II	1992 1992	25 87	31 60	-6 27	3 3	2 2	2 2	2 2	3 1
KAUNIAINEN-GRANKULLA	II I-II	1992 1992	36 53	34 63	2 -10	11 20	5 11	1 11	1 8	10 9



## 5. ENNAKKOTIETOJA RUOTSINKIELISEN VÄESTÖN MUUTTOLIIKKEESTÄ LÄNEITTÄIN JA KUNNITTAIN, II VUOSINELJÄNNEKSEN 1992 FÖRHANDSUPPGIFTER OM DEN SVENSKSPRÅKIGA BEFOLKNINGENS FLYTTNINGAR LÄNS- OCH KOMMUNVIS, II KVARTALET 1992

ALUE OMRÅDE	VUOSI- NELJÄNNEKSEN KVARTAL		KUNTIEN VÄLINEN MUUTTO OMFLYTTNING MELLAN KOMMUNER				MAAHANMUUTTO INVANDRING				MAASTAMUUTTO UTVANDRING				NETTO- MAAHAN- MUUTTO	
			TULO- IN- FLYTT- NING	LÄHTÖ- MUUTTO UT- FLYTT- NING	NETTO- MUUTTO NETTO- FLYTT- NING	SUMMA	YHTEENSÄ FRAN NORDEN	YHTEENSÄ MAISTA FRAN NORDEN	FRAN SVERIGE	SUMMA	YHTEENSÄ TILL NORDEN	POHJOIS- MAIHIN TILL NORDEN	RUOTSIIN TILL SVERIGE			NETTO INVAND- RING
POHJA-POJO	II I-II	1992 1992	11 21	10 25	1 -4	4 4	4 4	4 4	4 4	3 3	3 3	3 3	3 3	1 1		
PORVOON MLK-BORGÅ LK	II I-II	1992 1992	60 100	38 103	22 -3	1 3	1 3	2 2	1 2	1 2	1 2	1 2	1 2	-		
RUOTSINPYHTÄÄ-STRÖMFORS	II I-II	1992 1992	11 13	10 20	1 -7	-	-	-	-	-	-	-	-	-		
SIPOO-SIBBO	II I-II	1992 1992	33 55	25 53	8 2	1	1	2	11	2	10	3	1	-2		-10
SIUNTIO-SJUNDEA	II I-II	1992 1992	16 20	7 15	9 5	-	-	-	-	-	-	-	-	-		
TENHOLA-TENALA	II I-II	1992 1992	22 39	8 40	14 -1	1	1	2	2	2	2	2	2	-1		-1
TUUSULA-TUSBY	II I-II	1992 1992	11 20	10 16	1 4	-	-	-	1	2	1	1	1	-1		-2
VIHTI-VICHTIS	II I-II	1992 1992	9 10	3 5	6 5	1	1	-	1	1	1	1	1	1		
TURUN JA PORIN LÄÄNI ÅBO OCH BJÖRNEBORGS LÄN	II I-II	1992 1992	156 286	156 291	-5	8 20	7 17	7 16	20 37	20 35	20 35	18 31	18 31	-12		-17
KAUPUNGIT -- STÄDER	II I-II	1992 1992	105 185	108 192	-3 -7	3 10	2 8	2 7	11 24	11 23	11 23	10 20	10 20	-8		-14
TURKU-ÅBO	II I-II	1992 1992	61 108	72 125	-11 -17	2 8	1 7	1 6	6 12	6 12	6 12	6 12	6 12	-4		-4
PARAINEN-PARGAS	II I-II	1992 1992	29 52	18 38	11 14	1 1	1 1	1 1	5 12	5 11	5 11	4 8	4 8	-4		-11
RAISIO-RESO	I-II	1992	5	4	1	-	-	-	-	-	-	-	-	-		-
RAUMA-RAUMO	I-II	1992	6	1	5	-	-	-	-	-	-	-	-	-		-
MUUT KUNNAT - ÖVRIGA KOMMUNER	II I-II	1992 1992	51 101	48 99	3 2	5 10	5 9	5 9	9 13	9 12	9 12	8 11	8 11	-4		-3

## 5. ENNAKKOTIETOJA RUOTSINKIELISEN VÄESTÖN MUUTTOLIIKKEESTÄ LÄÄNEITTÄIN JA KUNNITTAIN, II VUOSINELJÄNNEKSEN 1992 FÖRHANDSUPPGIFTER OM DEN SVENSKSPRÅKIGA BEFOLKNINGENS FLYTTNINGAR LÄNS- OCH KOMMUNVIS, II KVARTALET 1992

ALUE OMRÅDE	VUOSI- NELJÄNNEK- KVARTAL		KUNTIEN VÄLINEN MUUTTO OMFLYTTNING MELLAN KOMMUNER				MAAHANMUUTTO INVANDRING			MAASTAMUUTTO UTVANDRING			NETTO- MAAHAN- MUUTTO
	II I-II	1992 1992	TULO- MUUTTO IN- FLYTT- NING	LÄHTÖ- MUUTTO UT- FLYTT- NING	NETTO- MUUTTO NETTO- FLYTT- NING	YHTEENSÄ SUMMA	YHTEENSÄ SUMMA	RUOTSISTA FRAN SVERIGE	YHTEENSÄ SUMMA	POHJOIS- MAISTA FRAN NORDEN	POHJOIS- MAIHIN TILL NORDEN	RUOTSIIN TILL SVERIGE	
DRAGSFJÄRD	II I-II	1992 1992	12	22	-10	2	1	1	1	1	1	1	-1
KAARINA-S:T KARINS	II I-II	1992 1992	11	10	1	-	-	-	-	-	-	-	-
KEMIÖ-KIMITO	II I-II	1992 1992	9	3	6	-	-	-	3	3	3	3	-3
KORPPOO-KORPO	I-II	1992	6	4	2	2	2	2	1	1	1	1	1
HÄMEEN LÄÄNI - TAVASTEHUS LÄN	II I-II	1992 1992	32	15	17	5	4	4	3	3	3	2	2
KAUPUNGIT - STÄDER	II I-II	1992 1992	52	38	14	10	6	6	7	7	5	3	3
HÄMEENLINNA-TAVASTEHUS	I-II	1992	5	1	4	-	-	-	1	1	1	-	-1
TAMPERE-TAMMERFORS	II I-II	1992 1992	9	3	6	2	1	1	2	2	2	2	-
MUUT KUNNAT - ÖVRIGA KOMMUNER	II I-II	1992 1992	17	10	7	3	3	3	4	2	2	2	2
KYMEN LÄÄNI - KYMENE LÄN	II I-II	1992 1992	24	25	-1	2	2	2	2	2	2	2	-3
KAUPUNGIT - STÄDER	II I-II	1992 1992	37	36	1	4	4	4	7	7	7	7	-
KOTKA	II I-II	1992 1992	13	15	-2	1	1	1	2	2	2	2	-1
MUUT KUNNAT - ÖVRIGA KOMMUNER	II I-II	1992 1992	21	23	-2	2	2	2	3	3	3	3	-1
	II I-II	1992 1992	10	10	-	-	-	-	-	-	-	-	-
	II I-II	1992 1992	14	14	-	-	-	-	-	-	-	-	-
	II I-II	1992 1992	11	10	1	1	1	1	4	4	4	4	1
	II I-II	1992 1992	16	13	3	2	2	2	4	4	4	4	-2

## 5. ENNAKKOTIETOJA RUOTSINKIELISEN VÄESTÖN MUUTTOLIIKKEESTÄ LÄNEITTÄIN JA KUNNITTAIN, II VUOSINELJÄNNEKSEN 1992 FÖRHANDSUPPGIFTER OM DEN SVENSKSPRÅKIGA BEFOLKNINGENS FLYTTNINGAR LÄNS- OCH KOMMUNVIS, II KVARTALET 1992

ALUE OMRADE	VUOSI- NELJÄNNEK- KVARTAL		KUNTIEN VÄLINEN MUUTTO OMFLYTTNING MELLAN KOMMUNER			MAAHANMUUTTO INVANDRING			MAASTAMUUTTO UTVANDRING			NETTO- MAAHAN- MUUTTO
	TULO- MUUTTO IN- FLYTT- NING	LÄHTÖ- MUUTTO UT- FLYTT- NING	LAHTO- MUUTTO UT- FLYTT- NING	NETTO- MUUTTO NETTO- FLYTT- NING	SUMMA	YHTEENSÄ MAISTA FRAN NORDEN	YHTEENSÄ MAIHTA FRAN SVERIGE	SUMMA	YHTEENSÄ POMOIS- TILL NORDEN	YHTEENSÄ POMOIS- TILL SVERIGE	NETTO INVAND- RING	
PYHTÄÄ-PYTTIS	II 1992	8	4	4	-	1	1	-	-	-	-	-
	I-II 1992	10	6	4	4	1	1	-	-	-	-	1
MIKKELIN LÄÄNI - S:T MICHEL'S LÄN	II 1992	6	3	3	3	-	-	-	1	-	-	-1
	I-II 1992	7	6	6	1	-	-	-	3	2	2	-3
KUOPION LÄÄNI - KUOPIO LÄN	I-II 1992	6	3	3	3	1	1	1	-	-	-	1
	I-II 1992	5	9	9	-4	1	1	1	1	1	1	-
VAASAN LÄÄNI - VASA LÄN	II 1992	392	404	404	-12	80	69	65	71	57	55	9
	I-II 1992	732	756	756	-24	122	110	105	138	116	110	-16
KAUPUNGIT - STÄDER	II 1992	198	201	201	-3	42	38	34	36	29	27	6
	I-II 1992	372	383	383	-11	73	69	64	67	58	55	6
VAASA-VASA	II 1992	91	79	79	12	12	11	11	16	15	14	-4
	I-II 1992	174	143	143	31	19	18	18	28	26	25	-9
KASKINEN-KASKÖ	I-II 1992	7	3	3	-4	2	2	2	-	-	-	2
	II 1992	14	19	19	-5	3	2	-	9	8	8	-6
I-II 1992	31	29	29	2	3	2	-	13	12	11	-10	
KRISTIINANKAUPUNKI- KRISTINESTAD	II 1992	9	13	13	-4	8	6	4	2	2	2	6
	I-II 1992	19	29	29	-10	10	8	6	9	9	9	1
PIETARSAARI-JAKOBSTAD	II 1992	59	64	64	-5	15	15	15	7	3	2	8
	I-II 1992	102	130	130	-28	31	31	30	11	6	5	20
UUSIKAARLEPY-NYKARLEBY	II 1992	23	22	22	1	2	2	2	2	1	1	-
	I-II 1992	34	42	42	-8	8	8	8	6	5	5	2

## 5. ENNAKKOTIETOJA RUOTSINKIELISEN VÄESTÖN MUUTTOLIIKKEESTÄ LÄÄNEITTÄIN JA KUNNITTAIN, II VUOSINELJÄNNEKSEN 1992 FÖRHANDSUPPGIFTER OM DEN SVENSKSPRÅKIGA BEFOLKNINGENS FLYTTNINGAR LÄNS- OCH KOMMUNVIS, II KVARTALET 1992

ALUE OMRÅDE	VUOSI- NELJÄNNEKSEN KVARTAL		KUNTIEN VALINEN MUUTTO OMFLYTTNING MELLAN KOMMUNER				MAAHANMUUTTO INVÄNDRING				MAASTAMUUTTO UTVÄNDRING				NETTO- MAAHAN- MUUTTO		
	II 1992	I-II 1992	TULO- MUUTTO IN- FLYTT- NING	LÄHTÖ- MUUTTO UT- FLYTT- NING	203 373	-9 -13	YHTEENSÄ SUMMA	POHJOIS- MAISTA FRAN NORDEN	RUOTSISTA FRAN SVERIGE	31 41	38 49	31 41	YHTEENSÄ SUMMA	POHJOIS- MAIHIN TILL NORDEN	RUOTSISIIN TILL SVERIGE	28 58	3 -22
MUUT KUNNAT - ÖVRIGA KOMMUNER			194 360	203 373		-9 -13	38 49	31 41	31 41		35 71	28 58	3 -22				
ALAHÄRMÄ	I-II 1992		5	-		5	-	-	-		-	-	-	-	-	-	-
KORSNÄS	II 1992		8	5		3	1	1	1		1	1	1	1	1	1	1
	I-II 1992		15	6		9	1	1	1		1	1	1	1	1	1	1
KRUUNUPYY-KRONOBY	II 1992		19	19		-	1	1	1		1	1	1	1	1	1	1
	I-II 1992		36	36		-	3	3	3		6	6	6	6	6	6	-3
LUOTO-LARSMO	II 1992		23	15		8	1	1	1		4	4	4	4	4	4	-3
	I-II 1992		48	24		24	3	3	3		6	6	6	6	6	6	-3
MAALAHTI-MALAX	II 1992		13	15		-2	3	3	3		6	6	6	6	6	6	1
	I-II 1992		29	27		2	3	3	3		6	6	6	6	6	6	-3
MAKSAMAA-MAXMO	II 1992		7	2		5	1	1	1		1	1	1	1	1	1	-
	I-II 1992		11	3		8	1	1	1		1	1	1	1	1	1	-
MUSTASAARI-KORSHOLM	II 1992		62	53		9	16	13	13		14	13	14	13	13	13	9
	I-II 1992		89	109		-20	18	15	15		33	15	33	15	15	15	4
NÄRPIÖ-NÄRPES	II 1992		5	23		-18	4	3	3		10	3	10	10	10	10	-6
	I-II 1992		18	36		-18	5	4	4		18	4	18	18	17	17	-13
ORAVAINEN-ORAVAIS	I-II 1992		9	19		-10	2	1	1		4	1	4	4	4	4	-2
PEDERSÖRE	II 1992		34	40		-6	8	7	7		8	7	8	7	7	7	6
	I-II 1992		65	71		-6	9	8	8		17	8	17	17	17	17	1
VÖYRI-VÖRÄ	II 1992		11	17		-6	1	1	1		5	1	5	5	5	5	-4
	I-II 1992		19	24		-5	2	2	2		6	2	6	6	6	6	-4
OULUN LÄÄNI - ULEÅBORGS LÄN	I-II 1992		6	5		1	1	1	1		3	1	3	3	3	3	-2
LAPIN LÄÄNI - LAPPLANDS LÄN	I-II 1992		5	6		-1	7	7	7		1	7	1	7	7	7	6

5. ENNAKKOTIETOJA RUOTSINKIELISEN VÄESTÖN MUUTTOLIIKKEESTÄ LÄNEITTÄIN JA KUNNITTAIN, II VUOSINELJÄNNES 1992  
FÖRHANDSUPPGIFTER OM DEN SVENSKSPRÅKIGA BEFOLKNINGENS FLYTTNINGAR LANS- OCH KOMMUNVIS, II KVARTALET 1992

ALUJE OMRÅDE	VUOSI- NELJÄNNES KVARTAL		KUNTIEN VÄLINEN MUUTTO OMFLYTTNING MELLAN KOMMUNER			MAAHANMUUTTO INVANDRING			MAASTAMUUTTO UTVANDRING			NETTO- MAAHAN- MUUTTO	
	II I-II	1992 1992	TULO- MUUTTO IN- FLYTT- NING	LÄHTÖ- MUUTTO UT- FLYTT- NING	LÄHTÖ- MUUTTO UT- FLYTT- NING	NETTO- MUUTTO IN- FLYTT- NING	YHTEENSÄ POHJOIS- MAISTA			YHTEENSÄ POHJOIS- MAIHIN			
							SUMMA	FRAN NORDEN	FRAN SVERIGE	SUMMA	TILL NORDEN		TILL SVERIGE
AHVENANMAAN LANDSKAPET ÅLAND	II I-II	1992 1992	190 380	168 352	22 28	37 74	36 70	35 68	24 49	23 46	23 44	13 25	
KAUPUNGIT - STÄDER	II I-II	1992 1992	71 150	69 150	2 -	17 39	17 39	17 39	13 28	13 28	13 26	4 11	
MAARIANHAMINA-MARIEHAMN	II I-II	1992 1992	71 150	69 150	2 -	17 39	17 39	17 39	13 28	13 28	13 26	4 11	
MUUT KUNNAT - ÖVRIGA KOMMUNER	II I-II	1992 1992	119 230	99 202	20 28	20 35	19 31	18 29	11 21	10 18	10 18	9 14	
BRÄNDÖ	II I-II	1992 1992	9 11	8 12	1 -1	-	-	-	1 1	1 1	1 1	-1 -1	
ECKERÖ	II I-II	1992 1992	7 14	3 9	4 5	2 3	2 3	2 3	-	-	-	2 3	
FINSTRÖM	II I-II	1992 1992	24 45	14 34	10 11	3 5	3 5	3 4	1 2	1 2	1 2	2 3	
FÖGLÖ	I-II	1992	5	2	3	-	-	-	-	-	-	-	
GETA	II I-II	1992 1992	6 8	1 3	5 5	1 1	-	-	1 4	1 1	1 1	-3	
HAMMARLAND	II I-II	1992 1992	18 28	6 15	12 13	3 4	3 4	3 4	1 1	1 1	1 1	2 3	
JOMALA	II I-II	1992 1992	19 52	34 51	-15 -1	2 2	2 2	2 2	3 4	3 4	3 4	-3 -2	
LEMLAND	II I-II	1992 1992	6 19	2 9	4 10	3 5	3 5	2 4	1 3	1 3	1 3	2 2	
SALTVIK	II I-II	1992 1992	12 26	17 26	-5 -	4 4	4 4	4 4	2 5	2 5	2 5	2 -1	
SUND	II I-II	1992 1992	6 11	4 20	2 -9	2 6	2 3	2 3	1 1	1 1	1 1	1 5	

6. ENNAKKOTIETOJA RUOTSINKIELISEN VÄESTÖN LÄÄNIEN VÄLISESTÄ MUUTTOILIIKKEESTÄ MUUTON SUUNNAN MUKAAN, II VUOSINELJÄNNES 1992  
FORHANDSUPPGIFTER OM DEN SVENSKSPRÅKIGA BEFOLKNINGENS FLYTTNINGAR MELLAN LÄN EFTER FLYTTNINGENS RIKTNING, II KVARTALET 1992

LÄHTÖLÄÄNI UTFLYTT- NINGSLÄN	VUOSI- NELJÄNNES KVARTAL	TULOLÄÄNI = INFLYTTNINGSLÄN												
		SUMMA	NYLANDS MAAN	TURUN- PORIN	HÄMEEN PORIN	KYMEN KARJALAN	MIKKELIN KARJALAN	POHJOIS- KARJALAN	KUOPIO	KESKI- SUOMEN	VAASAN	OULUN	LAPIN	AHVE- NANMAA
			ABO- BJÖRN.	TAVAS- TEHUS	KYM- MENE	S:T MICHELS	NORRA KARELENS	KUOPIO	MELLERSTA FINLANDS	VASA BORGS	ULEA- LAPP- LANDS	ULEA- LAPP- LANDS	ALAND	
KOKO MAA HELA LANDET	II 1992 I-II 1992	292 558	94 196	63 115	23 36	14 20	6 7	2 3	-	-	45 92	2 4	2 5	41 75
UUDENMAAN NYLANDS	II 1992 I-II 1992	119 210	-	40 77	19 23	12 17	1 2	2 2	-	-	32 56	1 2	-	12 27
TURUN JA PORIN ABO OCH BJÖRNEBORGS	II 1992 I-II 1992	63 120	38 77	-	1 4	1 1	1 1	-	-	-	4 11	-	2 3	16 23
HÄMEEN TAVASTEUS	II 1992 I-II 1992	6 22	4 9	1 2	-	-	-	-	-	-	1 11	-	-	-
KYMEN KYMENE	II 1992 I-II 1992	15 19	9 10	1 2	1 3	-	4 4	-	-	-	-	-	-	-
MIKKELIN S:T MICHELS	II 1992 I-II 1992	3 6	-	1 1	1 2	1 1	-	-	-	-	-	-	-	-
POHJOIS-KARJALAN NORRA KARELENS	I-II 1992	2	1	-	-	-	-	-	-	-	1	-	-	-
KESKI-SUOMEN MELLERSTA FINLANDS	II 1992 I-II 1992	5 6	5 5	-	-	-	-	-	-	-	-	-	-	-
VAASAN VASA	II 1992 I-II 1992	58 117	27 60	16 25	1 3	1 1	-	-	-	-	-	1 2	-	13 25
OULUN ULEABORGS	II 1992 I-II 1992	2 3	1 2	-	-	-	-	-	-	-	1 1	-	-	-
LAPIN LAPPLANDS	II 1992 I-II 1992	2 6	2 2	-	1	-	-	1	-	-	-	-	-	-
AHVENANMAA ÅLAND	II 1992 I-II 1992	19 47	8 30	4 7	-	-	-	-	-	-	7 10	-	-	-

## Väestön neljännesvuositilasto

Kvartalsstatistik över befolkningen  
1992, 2. neljännes - 2a kvartalet

SVT Suomen Virallinen Tilasto  
Finlands Officiella Statistik  
Official Statistics of Finland

Statistics Finland 

Population  
1992:9

Tiedustelut - Förfrågningar:

Väestötilastotoimisto (90) 1734 3510

Kansikuva: Mikko Nurmi

Julkaisujen myynti:

Försäljning:

Hinta - Pris

Tilastokeskus  
PL 504  
00101 Helsinki  
Puh. (90) 17 341

Statistikcentralen  
PB 504  
00101 Helsingfors  
Tel. (90) 17 341

50 mk

ISSN 0784-8447  
= Väestö  
ISSN 0788-5253