

tilastotiedotus statistisk rapport

ISSN 0355-2365

Tilastokeskus
Statistikcentralen
Central Statistical Office of Finland

1982

Tiedustelut - Förfrågningar

Hannu Hämäläinen
Ossi Honkanen
Annikki Kuiri
90-58 001

Päiväys - Datum

21.6.1982

Sarja ja nro - Serie och nr

VÄ 1982:5

VÄESTÖ
BEFOLKNING

**Kunnittainen väestöennuste
1981 – 2000**

**Befolkningsprognos kommunvis
1981 – 2000**

**Population Projection by
Municipalities 1981 – 2000**

S I S Ä L L Y S

T e k s t i	Sivu
1. Johdanto	7
2. Oletukset	8
2.1. Syntyvyys	8
2.2. Kuolleisuus	10
2.3. Muuttoliike	12
2.3.1. Maassamuutto	12
2.3.2. Siirtolaisuus	13
3. Väestönkehitys ennustekaudella	14
4. Ennusteiden vertailua	18
5. Ennusteen laskentamenetelmästä	19

T e k s t i t a u l u k o t

1. Väestönmuutokset ja väkiluku 1971-1981 ja ennusteen mukaan 1981-2000	14
2. Väestön ikärakenne 1970-1980 ja ennusteen mukaan 1985-2000	16
3. Väestön alueellinen jakautuminen 1960-1980 ja ennusteen mukaan 1985-2000	18
4. Väestön ikärakenne vuosien 1981 ja 1978 ennusteiden mukaan	19

K u v i o t

1. Ikäryhmittäiset hedelmällisyysluvut 1960-1980	8
2. Kokonaishedelmällisyysluvut lääneittäin 1960-1980	9
3. Kuolleet o/oo keskiväkiluvusta 1961-1980	10
4. Syntyneiden keskimääräinen elinaika Pohjoismaissa 1961/65-1980	11
5. Kuntien välinen muuttoliike o/oo muuttoaltteimmissa ikäryhmissä 1973-1980	12
6. Suomen ja Ruotsin välinen siirtolaisuus 1960-1981	13
7. Väkiluku 1950-1980 ja ennusteiden mukaan	15
8. Syntyneet ja kuolleet 1950-1980 ja ennusteen mukaan 1981-2000	15
9. Väestö 15-vuotisisikäryhmittäin 1960-80 ja ennustekaudella	17
10. Ikäpyramidit 1980 ja 2000	17

T a u l u k o t

1. Väestö 1-vuotisisikäryhmittäin 1980-2000; koko maa	24
2. Väestö 1- ja 5-vuotisisikäryhmittäin 1980-2000; koko maa ja läänit	26
3. Väkiluku 1980-2000; koko maa ja läänit kuntamuodon mukaan; seutukaava-alueet	56
4. Väkiluku 1980-2000 kunnittain	59
5. Syntyneet 1981-2000 lääneittäin	72
6. Kuolleet 1981-2000 lääneittäin	73
7. Muuttoliike 1981-2000 lääneittäin	74

L i i t t e e t

1. Kuntien ryhmittely	76
2. Ennustekertoimet	
a) Hedelmällisyysluvut	79
b) Keskimääräiset kuolleisuuskertoimet	85
3. Ennustemenetelmä	88
4. Luettelo julkaisemattomista taulukoista	93

I N N E H A L L

	Sida
Sammanfattning	21
Förteckning över termer	23
 T e x t t a b e l l e r	
1. Befolkningsrörelse och folkmängd 1971-1981 och enligt prognosen 1981-2000	14
2. Befolkningens åldersstruktur 1970-1980 och enligt prognosen 1985-2000	16
3. Befolkningens fördelning efter område 1960-1980 och enligt prognosen 1985-2000	18
4. Befolkningens åldersstruktur i prognoserna för åren 1981 och 1978	19
 F i g u r e r	
1. Åldersspecifika fruktsamhetstal 1960-1980	8
2. Summerad fruktsamhet länsvis 1960-1980	9
3. Döda per 1 000 av medelfolkmängden 1961-1980	10
4. Återstående medellivslängd för nyfödda i de Nordiska länderna 1961/65-1980	11
5. Omflyttning mellan kommuner i några åldersgrupper 1973-1980	12
6. Migrationen mellan Finland och Sverige 1960-1981	13
7. Folkmängd 1950-1980 och enligt prognoser	15
8. Födda och döda 1950-1980 och enligt prognosen 1981-2000	15
9. Befolkningen efter 15-årsåldersgrupper 1960-1980 och under prognosperioden	17
10. Ålderspyramider 1980 och 2000	17
 T a b e l l e r	
1. Folkmängd efter ettårsåldersgrupper 1980-2000; hela landet	24
2. Folkmängd efter 1- och 5-årsåldersgrupper 1980-2000; hela landet och länen	26
3. Folkmängd 1980-2000; hela landet och länen efter kommunform; regionplaneområdena	56
4. Folkmängd 1980-2000 kommunvis	59
5. Födda 1981-2000 länsvis	72
6. Döda 1981-2000 länsvis	73
7. Omflyttning 1981-2000 länsvis	74
 B i l a g o r	
1. Kommungrupper	76
2. Prognoskoefficienter	
a) Fruktsamhetstal	79
b) Dödlighetskoefficienter (i medeltal)	85
3. Prognosmetod	88
4. Förteckning över opublicerade tabeller	93

C O N T E N T S

	Page
Summary	22
List of terms	23
 T e x t t a b l e s	
1. Vital statistics and population in 1971-1981 and according to the projection in 1981-2000	14
2. Age structure of population in 1970-1980 and according to the projection in 1985-2000	16
3. Distribution of population by area in 1960-1980 and according to the projection in 1985-2000	18
4. Age structure of population in the 1981 and 1978 projections	19
 F i g u r e s	
1. Age specific fertility rates in 1960-1980	8
2. Total fertility rates by province in 1960-1980	9
3. Deaths per 1,000 of mean population in 1961-1980	10
4. Expectation of life at birth in the Nordic countries in 1961/65-1980	11
5. Intermunicipal migration in some age groups in 1973-1980	12
6. Migration between Finland and Sweden in 1960-1981	13
7. Population in 1950-1980 and according to the projections	15
8. Births and deaths in 1950-1980 and according to the projection in 1981-2000	15
9. Population by 15-years age groups in 1960-1980 and during the projection period	17
10. Age pyramids in 1980 and 2000	17
 T a b l e s	
1. Population by one-year age groups in 1980-2000; whole country	24
2. Population by 1- and 5-years age groups in 1980-2000; whole country and provinces	26
3. Population in 1980-2000; whole country and provinces by type of municipality; regional planning areas	56
4. Population by municipalities in 1980-2000	59
5. Births by provinces in 1981-2000	72
6. Deaths by provinces in 1981-2000	73
7. Migration by provinces in 1981-2000	74
 A p p e n d i c e s	
1. Grouping of the municipalities	76
2. Projection coefficients	
a) Fertility rates	79
b) Average death rates	85
3. Projection method	88
4. List of unpublished tables	93

1. JOHDANTO

Tämä väestöennuste perustuu Tilastokeskuksen aiempien ennusteiden tapaan pelkästään demografisten väestömuutoskomponenttien kehityksestä tehtyihin havaintoihin. Ennusteessa käytetyt syntyvyys-, kuolleisuus- ja muuttoliikekertoimet on laskettu vuosilta 1977-79 ja muunnettu vuoden 1981 tasolle. Väestömuutoskomponenttien kehitysoletuksia tehtäessä on kuitenkin tarkasteltu pitemmän havaintokauden kehitystä.

Ennusteen perusväkilukuina ovat vuoden 1980 lopun väkiluvut. Kunta-, lääni- ja seutukaava-aluejako on vuoden 1981 tilanteen mukainen.

Väestöennuste on laskettu kahtena laskelmana:

Laskelma 1 on muuttoliikkeen sisältävä laskelma, jossa on otettu huomioon syntyvyyden, kuolleisuuden, maassamuuton ja siirtolaisuuden vaikutus väestönkehitykseen.

Laskelma 2 on ns. omavaraislaskelma, jossa on otettu huomioon vain syntyvyyden ja kuolleisuuden vaikutus väestönkehitykseen. Syntyvyys- ja kuolleisuusoletukset ovat samat kuin laskelmassa 1.

Ennusteen käyttäjien tulisi ottaa huomioon, että laskelmat ovat vain viime vuosien kehitykseen perustuvia trendiennusteita eivätkä väestösuunnitteita. Väestösuunnitteita laatii Valtioneuvoston kanslia Tilastokeskuksen väestöennusteiden pohjalta. Suunniteluvut ilmaisevat yhteiskuntapoliittisten tavoitteiden ja toimintalinjojen mukaista kehityssuuntaa.

Tässä julkaisussa olevien tietojen lisäksi Tilastokeskuksesta on saatavana maksullisia valokopioita julkaisemattomista taulukoista, joiden luettelo on liitteenä. Tietoja on saatavissa myös Tilastokeskuksen aluetietokannasta (ALTIKA) ikäryhmittäin ja sukupuolen mukaan kunnittain ja kunnista muodostetuille alueryhmille. Tiedot ovat saatavissa myös magneettinauhoina ja mikrokorttitulosteina.

Nyt julkaistavan kunnittaisen ennusteen lisäksi Tilastokeskuksessa laaditaan erilaisiin syntyvyys-, kuolleisuus- ja muuttoliikeoletuksiin perustuvia laskelmia koko maan ja läänien väestönkehityksestä. Laskelmia esitellään myöhemmin Tilastollisia tiedonantoja -sarjassa ilmestyvässä julkaisussa.

Tilastokeskuksessa on laadittu kunnittaisia väestöennusteita 1960-luvun lopulta lähtien 2-3 vuoden välein. Edellinen kunnittainen ennuste laadittiin vuonna 1978.

2. OLETUKSET

2.1. Syntyvyys

Syntyvyyden aleneminen oli Suomessa voimakkainta 1960-luvun lopussa ja 1970-luvun alussa. Vuonna 1973 syntyneisyys oli alimmillaan; kokonaishedelmällisyysluku oli 1,50. Vuodesta 1974 syntyneisyys nousi vuoteen 1976, mutta alkoi sen jälkeen taas laskea. Aleneminen on kuitenkin hidastunut viime vuosina.

Kuvio 1. Ikäryhmittäiset hedelmällisyysluvut 1960-1980
 Figur 1. Åldersspecifika fruktsamhetstal 1960-1980
 Figure 1. Age specific fertility rates in 1960-1980

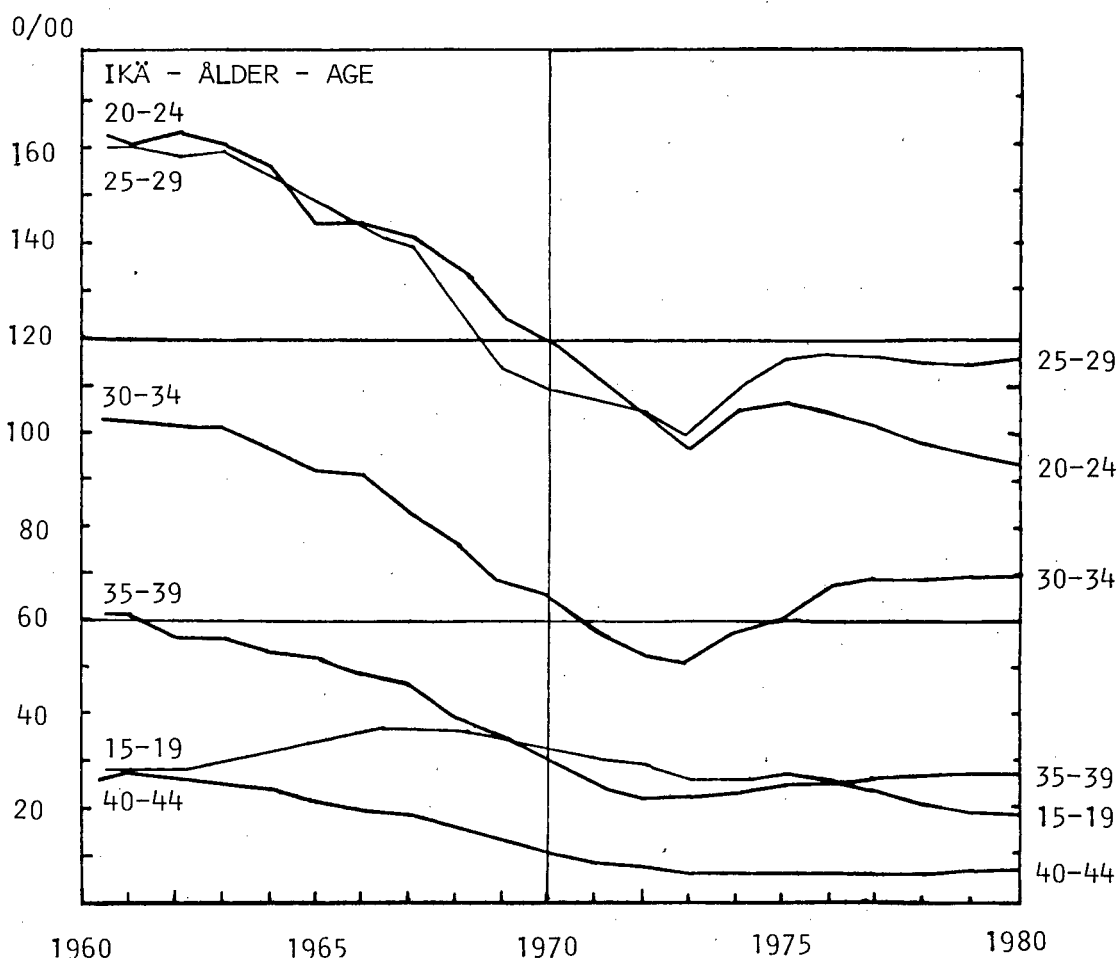

Hedelmällisyyden alueelliset erot kaventuivat voimakkaasti 1960-luvun lopulle saakka. Lääneittäiset erot ovat sen jälkeen säilyneet suurin piirtein ennallaan; syntyvyyden noustessa jopa hieman suurentuneet.

Kuvio 2. Kokonaishedelmällisyysluvut lääneittäin 1960-1980
 Figur 2. Summerad fruktsamhet länsvis 1960-1980
 Figure 2. Total fertility rates by province in 1960-1980

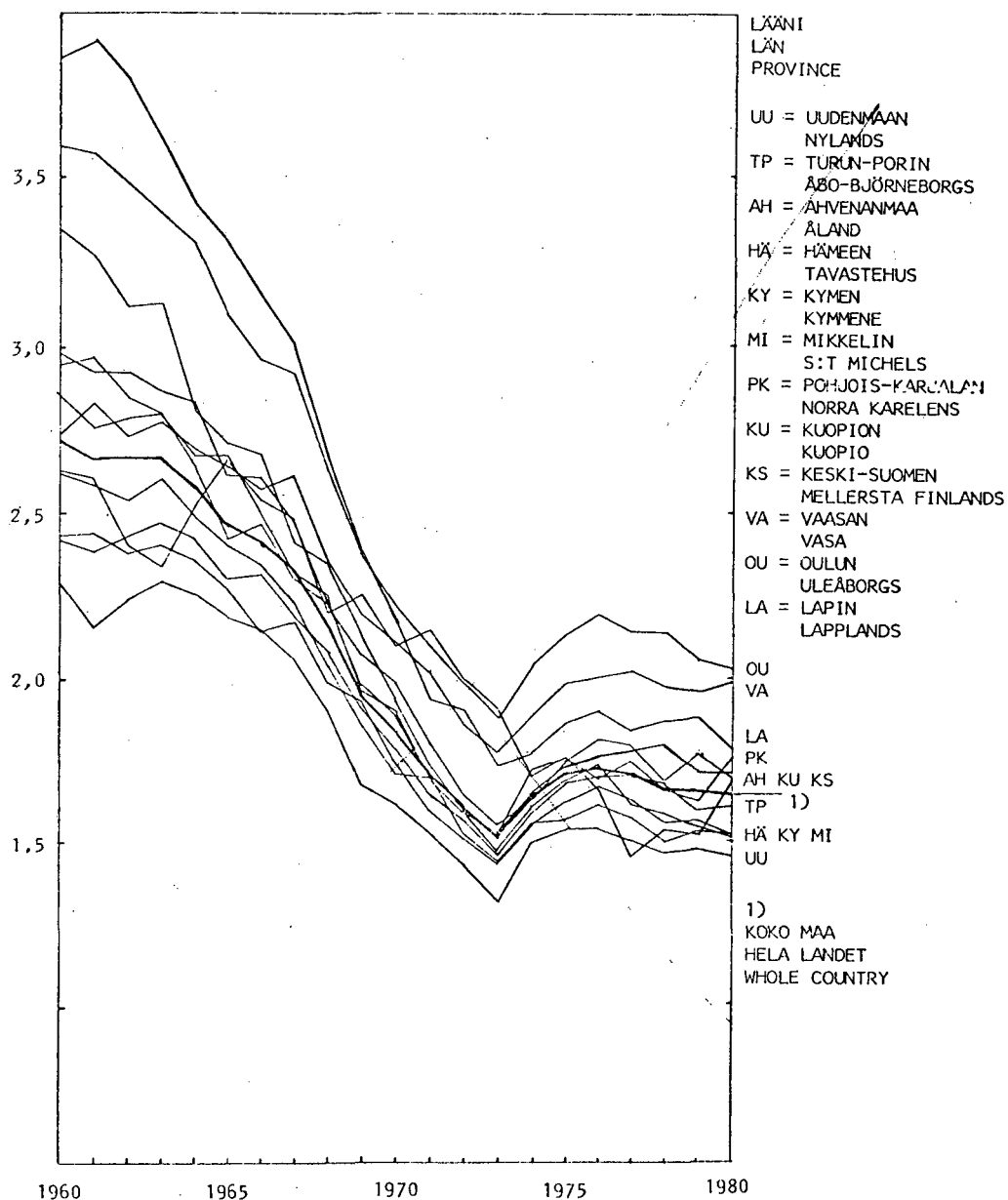

Ennusteessa on oletettu hedelmällisyyslukujen pysyvän viime vuosien tasolla. Alueellisten erojen on oletettu säilyvän ennallaan vuoteen 1990 ja sen jälkeen hieman tasoittuvan siten, että vuonna 2020 hedelmällisyysluvut olisivat kaikilla alueilla samat.

2.2. Kuolleisuus

Kuolleisuuden alenemisen vuoksi on vuosittainen kuolleiden määrä pysynyt viime vuosina lähes vakiona, vaikka väestö on vanhentunut ikärakenteeltaan koko ajan. 1970-luvulla kuolleisuus on alentunut voimakkaammin kuin edellisellä vuosikymmenellä. 1960-luvun alkuun verrattuna on suhteellisesti eniten alentunut alle kouluikäisten kuolleisuus. Alle 20-vuotiailla kuolleisuus on alentunut suunnilleen yhtä paljon molemmilla sukupuolilla, mutta keski-ikäisten ja sitä vanhempien ikäryhmissä naisten kuolleisuus on alentunut keskimäärin kaksinkertaisesti miehiin verrattuna. 0-vuotiaiden keskimääräinen jäljellä oleva elinaika on kohonnut 1960-luvun alusta miehillä vajaat 4 vuotta ja naisilla 5 vuotta.

Kuvio 3. Kuolleet o/oo keskiväkiluvusta 1961-1980
 Figur 3. Döda per 1 000 av medelfolkvärdet 1961-1980
 Figure 3. Deaths per 1,000 of mean population in 1961-1980

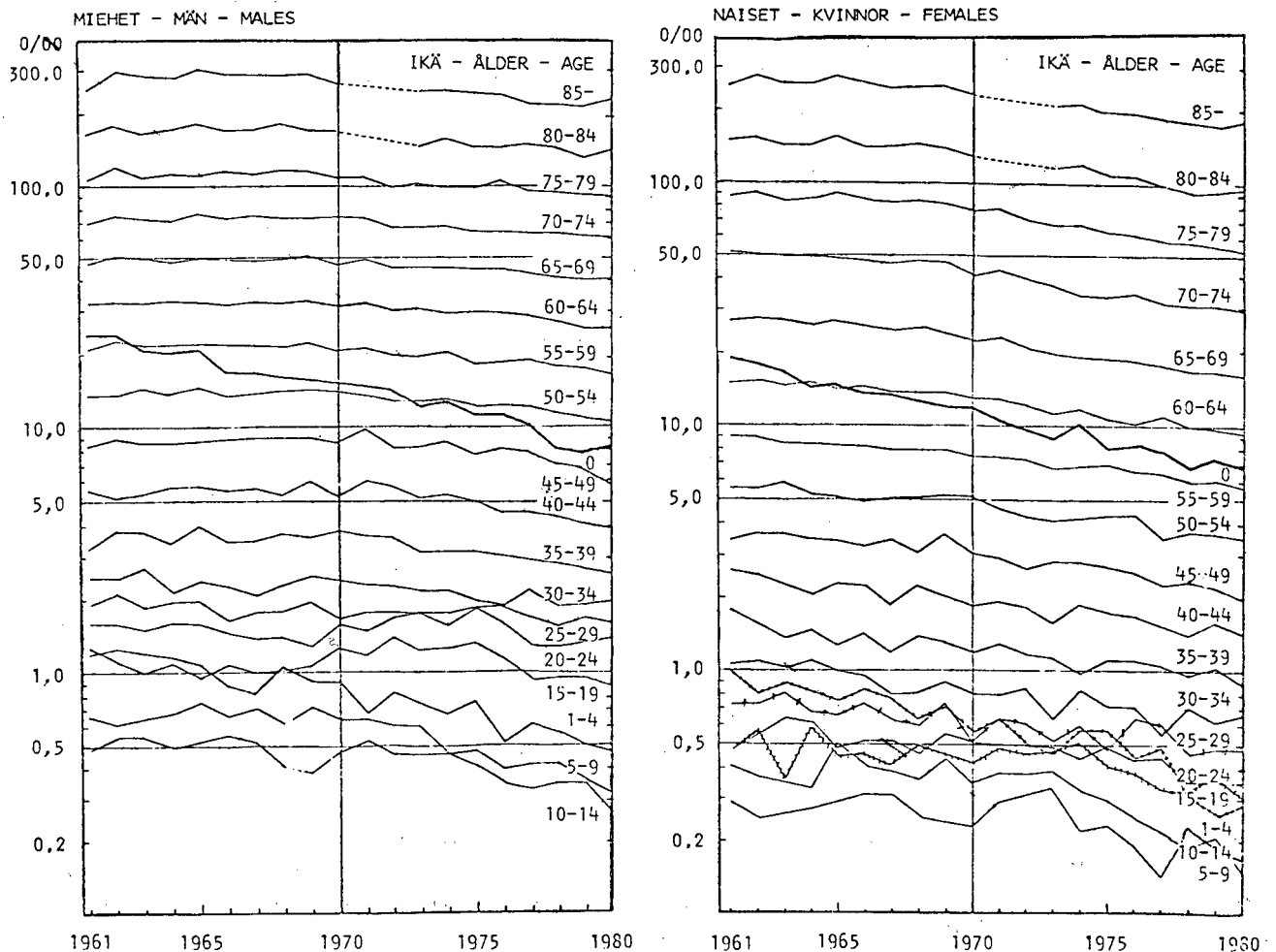

Ennusteessa on kuolleisuutta alennettu eri ikäryhmissä 1960-luvun alun jälkeisen trendin mukaisesti. Ennusteessa kuolleisuus ei siis alene yhtä voimakkaasti kuin se on alentunut viime vuosina. Jonkinlaisena rajana kuolleisuuden alenemiselle on pidetty Ruotsin tämänhetkistä kuolleisuutta. Muiden Pohjoismaiden väestöennusteissa kuolleisuuden ei oleteta juuri alenevan nykyisestään. Syntyvien keskimääräinen elinaika kohoaa tämän ennusteen mukaan miehillä noin 2,5 vuotta ja naisilla noin 1,5 vuotta vuoteen 2000 mennessä. Kuolleisuuden alueellisten erojen ei ole oletettu tasoittuvan ennustekaudella.

Kuvio 4. Syntyneiden keskimääräinen elinaika Pohjoismaissa 1961/65-1980

Figur 4. Aterstående medellivslängd för nyfödda i de Nordiska länderna 1961/65-1980

Figure 4. Expectation of life at birth in the Nordic countries in 1961/65-1980

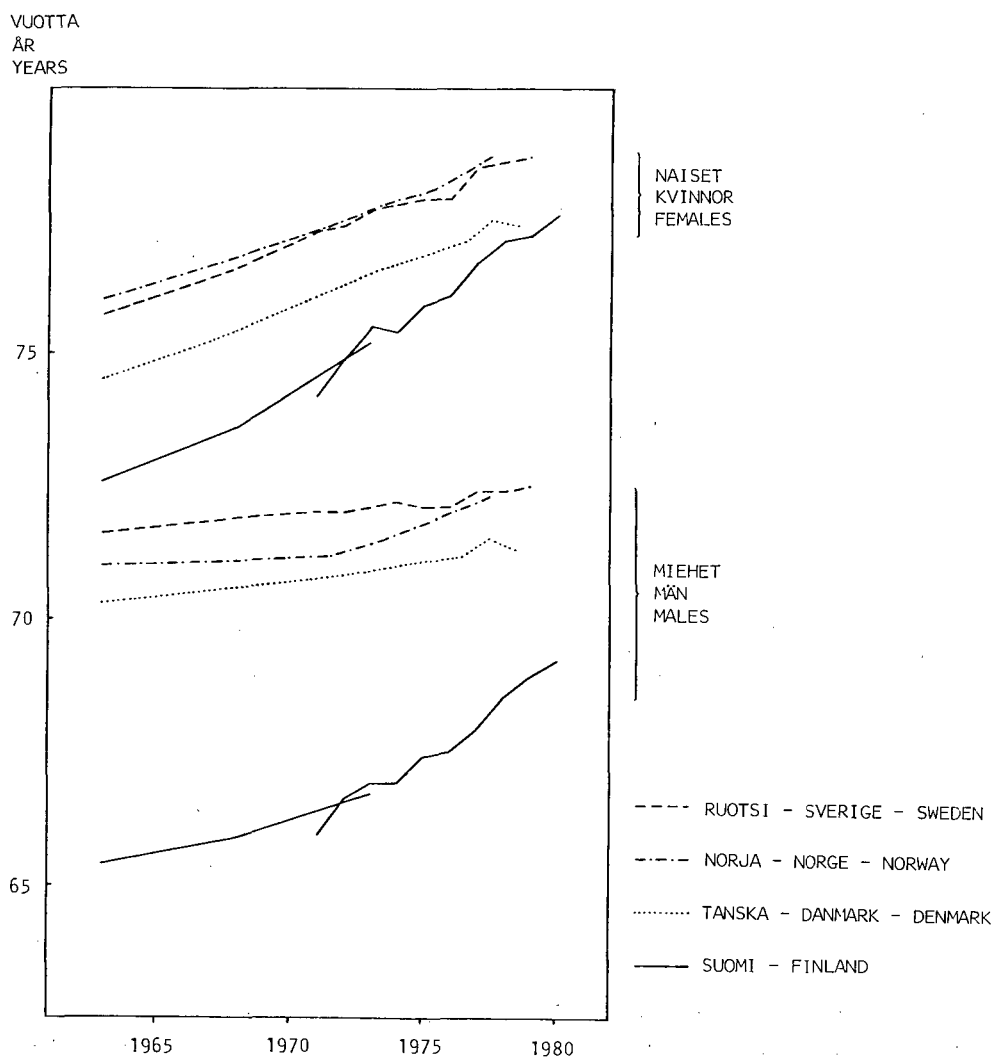

2.3. Muuttoliike

2.3.1. Maassamuutto

Kuntien välinen muuttoliike lisääntyi 1970-luvun alkupuolella vuoteen 1974, jolloin muuttaneiden määrä kohosi 276 000:een. Sen jälkeen muutto aleni melko voimakkaasti vuoteen 1978 saakka, muuttaneiden määrä laski 181 000:een. Vuosina 1979-80 muuttaneisuus jonkin verran nousi, mutta vuonna 1981 se on ennakkotietojen mukaan jälleen hieman pienentynyt.

Kuvio 5. Kuntien välinen muuttoliike muuttoaaltteimmissa ikäryhmissä 1973-1980

Figur 5. Omflyttning mellan kommuner i några åldersgrupper 1973-1980

Figure 5. Intermunicipal migration in some age groups in 1973-1980

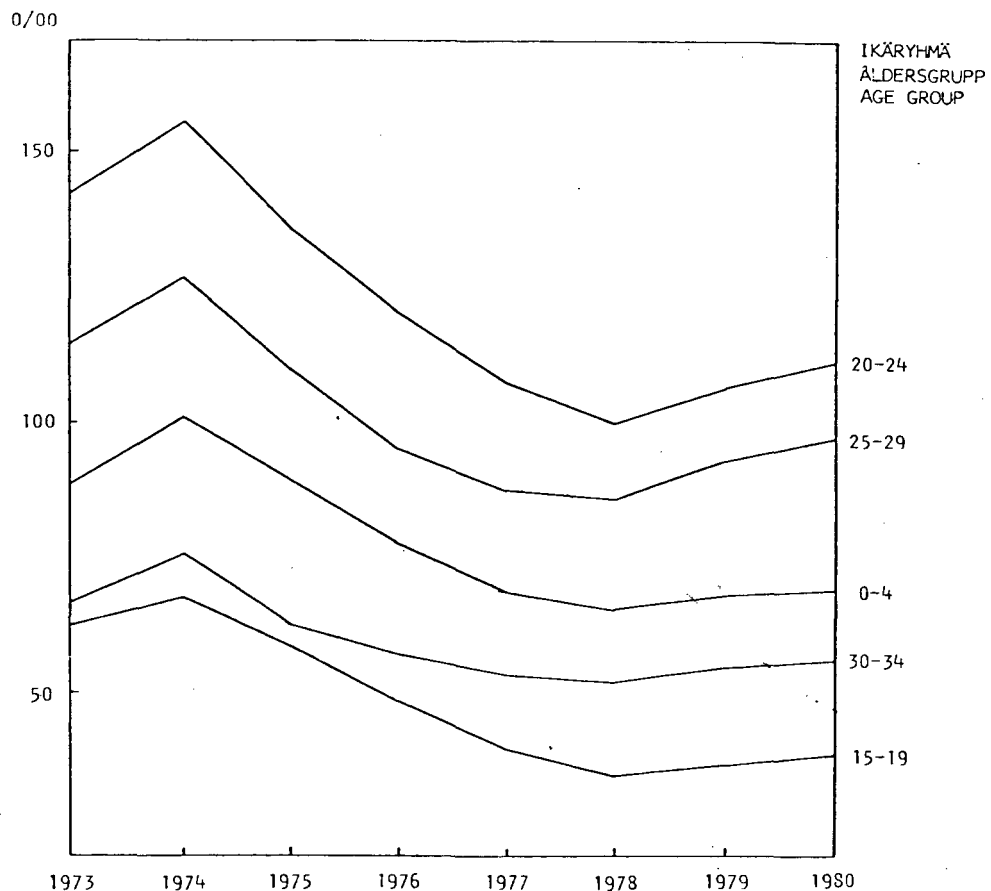

Ennusteessa on oletettu maassamuuton lähtömuuttokertoimien ja tulomuutto-osuuksien pysyvän lähtötasollaan. Muuttaneiden määrä pienenee, koska muuttavimpien ikäryhmien koko pienenee.

2.3.2. Siirtolaisuus

Maamme vuotuinen väestönkehitys on viime vuosikymmeninä vaihdellut melkoisesti erityisesti siirtolaisuuden vaikutuksesta. Vuosina 1969-70 väkiluku jopa aleni Ruotsiin suuntautuneen monikymmentuhantisen siirtolaisuuden vuoksi. Noiden vuosien suuren siirtolaistappion jälkeen Suomi sai vuosina 1971-74 siirtolaisuusvoittoa paluumuuton lisääntyessä. 1970-luvun loppupuoli oli Suomelle tappiollista, mutta vuonna 1981 saatiin jälleen siirtolaisuusvoittoa ennakkotietojen mukaan 5 400 henkeä.

Suurin osa siirtolaisuudesta, vuosina 1980-81 keskimäärin noin 80 %, on ollut Suomen ja Ruotsin välistä. Vuodesta 1976 lähtien Ruotsiin muuttaneiden määrä on vuosittain laskenut, kun taas Ruotsista Suomeen muuttaneiden määrä on lisääntynyt erityisesti viime vuosina. Ennakkotietojen mukaan vuonna 1981 muutti Suomesta Ruotsiin noin 7 000 henkeä ja Ruotsista Suomeen noin 12 000.

Kuvio 6. Suomen ja Ruotsin välinen siirtolaisuus 1960-1981
 Figur 6. Migrationen mellan Finland och Sverige 1960-1981
 Figure 6. Migration between Finland and Sweden in 1960-1981

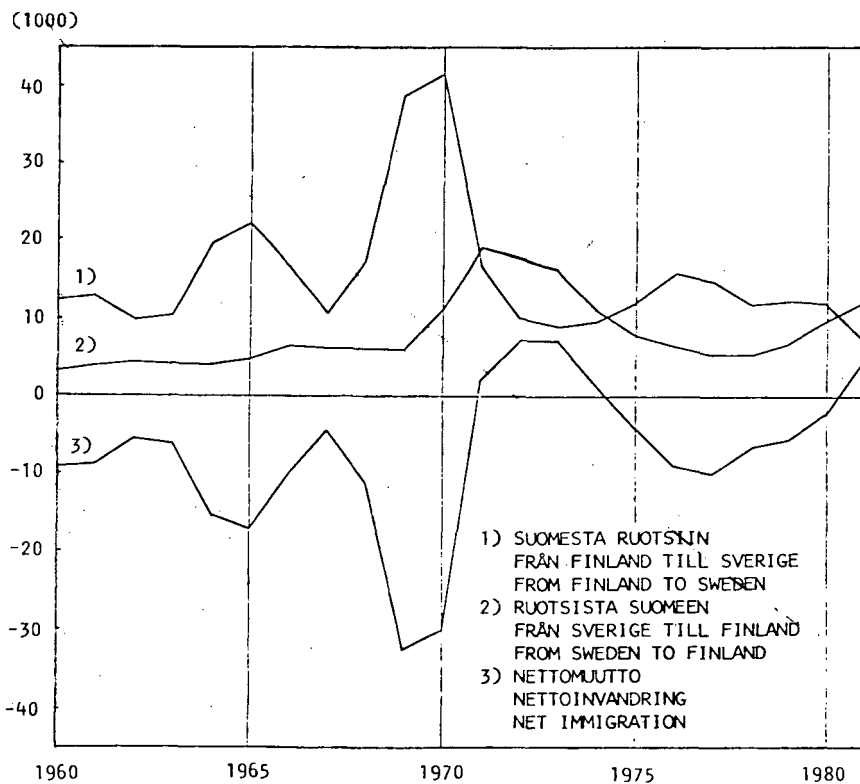

Tässä ennusteessa on oletettu Suomen siirtolaisuusvoiton jatkuvan lähivuosina, kuitenkin asteittain alentuen. Maastamuuttokertoimet on pidetty koko ennustekauden samoina; muuttaneiden määrä kuitenkin laskee jonkin verran muuttavimpien ikäryhmien pienentymisen vuoksi. Vuodesta 1987 nettosiirtolaisuus on ennusteessa 0. Tulo- ja lähtösiirtolaisuuden erilainen ikärakenne vaikuttavat kuitenkin senkin jälkeen väestön ikärakenteeseen.

3. VÄESTÖNKEHITYS ENNUSTEKAUDELLE

Ennusteen mukaan maamme väestönkasvu heikkenee ja väkiluku kääntyy laskuun 1990-luvun puolivälissä. Työikäisen väestön osuus pysyy suunnilleen samana koko ennustekauden. 65 vuotta täyttäneiden osuus nousee 3 %-yksikköä, 12:sta 15:een %:iin, ja alle 15-vuotiaiden osuus laskee saman verran.

Taulukko 1. Väestömuutokset ja väkiluku 1971-1981 ja ennusteen mukaan 1981-2000

Tabell 1. Befolkningsrörelse och folkmängd 1971-1981 och enligt prognosen 1981-2000

Table 1. Vital statistics and population in 1971-1981 and according to the projection in 1981-2000

Vuosi Ar Year	Synty- neet Födda Births	o/oo keski- väki- luvusta 1)	Kuol- leet Döda Deaths	o/oo keski- väki- luvusta 1)	Netto- maahanm. Netto- invandr. Net immigr.	Väestön- kasvu Folk- ökning Popul. increase	o/oo keski- väki- luvusta 1)	Väkiluku Folkmängd Population 31.12.
1971	61 067	13,2	45 876	9,9	673	15 864	3,4	4 625 912
1972	58 864	12,7	43 958	9,5	5 470	20 376	4,4	4 653 401
1973	56 787	12,2	43 418	9,3	6 182	19 551	4,2	4 678 761
1974	62 472	13,3	44 674	9,5	1 284	19 082	4,1	4 702 387
1975	65 719	13,9	43 828	9,3	- 3 930	17 961	3,8	4 720 492
1976	66 846	14,1	44 786	9,5	- 9 959	12 101	2,6	4 730 836
1977	65 659	13,9	44 065	9,3	- 10 629	10 965	2,3	4 746 967
1978	63 983	13,5	43 692	9,2	- 9 143	11 148	2,3	4 758 088
1979	63 428	13,3	43 738	9,2	- 6 539	13 151	2,8	4 771 292
1980	63 064	13,2	44 398	9,3	- 1 198	17 468	3,7	4 787 778
1981*)	63 586	13,2	44 411	9,3	5 400	24 575	5,1	4 811 391
1981	62 952	13,1	43 825	9,1	6 000	25 030	5,2	4 812 808
1982	62 823	13,0	44 475	9,2	5 000	23 259	4,8	4 836 067
1983	62 691	12,9	45 132	9,3	4 000	21 469	4,4	4 857 536
1984	62 459	12,8	45 788	9,4	3 000	19 580	4,0	4 877 116
1985	62 106	12,7	46 392	9,5	2 000	17 603	3,6	4 894 719
1986	61 616	12,6	47 011	9,6	1 000	15 508	3,2	4 910 227
1987	61 042	12,4	47 686	9,7	-	13 285	2,7	4 923 512
1988	60 451	12,3	48 329	9,8	-	12 027	2,4	4 935 539
1989	59 756	12,1	49 042	9,9	-	10 638	2,2	4 946 177
1990	58 957	11,9	49 771	10,1	-	9 098	1,8	4 955 275
1991	58 082	11,7	50 493	10,2	-	7 498	1,5	4 962 773
1992	57 126	11,5	51 221	10,3	-	5 828	1,2	4 968 601
1993	56 110	11,3	51 949	10,5	-	4 088	0,8	4 972 689
1994	55 166	11,1	52 605	10,6	-	2 476	0,5	4 975 165
1995	54 387	10,9	53 276	10,7	-	1 044	0,2	4 976 209
1996	53 709	10,8	53 867	10,8	-	- 228	- 0,0	4 975 981
1997	53 058	10,7	54 399	10,9	-	- 1 417	- 0,3	4 974 564
1998	52 420	10,5	54 909	11,0	-	- 2 568	- 0,5	4 971 996
1999	51 883	10,4	55 397	11,1	-	- 3 587	- 0,7	4 968 409
2000	51 455	10,4	55 840	11,2	-	- 4 464	- 0,9	4 963 945

1) av medelfolkmängden - of mean population

*) ennakkotietoja - förhandsuppgifter - preliminary data

Kuvio 7. Väkiluku 1950-1980 ja ennusteiden mukaan
 Figur 7. Folkmängd 1950-1980 och enligt prognoser
 Figure 7. Population in 1950-1980 and according to the
 projections

(1000000)

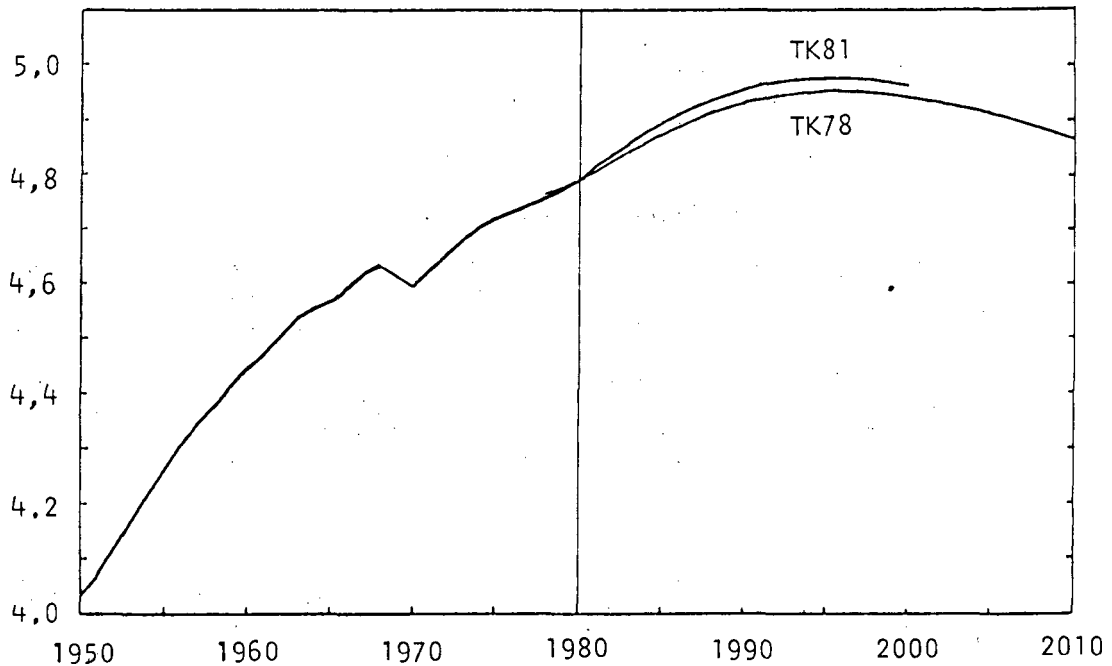

Kuvio 8. Syntyneet ja kuolleet 1950-1980 ja ennusteen mukaan
 1981-2000
 Figur 8. Födda och döda 1950-1980 och enligt prognosen 1981-2000
 Figure 8. Births and deaths in 1950-1980 and according to the
 projection in 1981-2000

(1000)

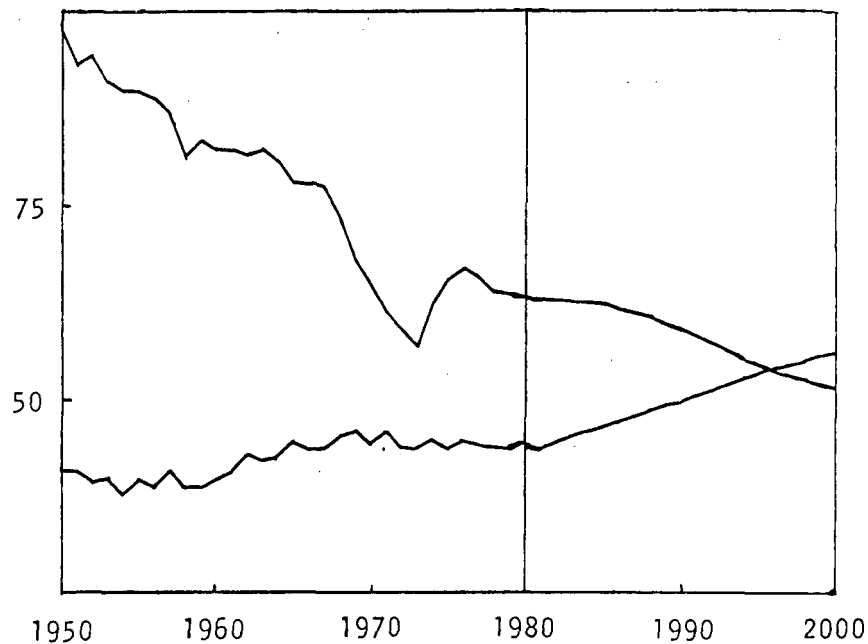

Taulukko 2. Väestön ikärakenne 1970-1980 ja ennusteen mukaan 1982-2000

Tabell 2. Befolkningens åldersstruktur 1970-1980 och enligt prognosen 1985-2000

Table 2. Age structure of population in 1970-1980 and according to the projection in 1985-2000

Vuosi År Year	Yht-Suma-Tot.		0-14		15-64		65-	
	Luku 1)	%	Luku 1)	%	Luku 1)	%	Luku 1)	%
Molemmat sukupuoli - Båda könen - Both sexes								
1970	4 598 336	100	1 118 550	24,3	3 052 298	66,4	427 488	9,3
1975	4 720 492	100	1 030 544	21,8	3 181 376	67,4	508 572	10,8
1980	4 787 778	100	965 209	20,2	3 245 187	67,8	577 382	12,1
1985	4 894 719	100	937 496	19,2	3 334 440	68,1	622 783	12,7
1990	4 955 275	100	936 565	18,9	3 338 293	67,4	680 417	13,7
1995	4 976 209	100	893 382	18,0	3 353 726	67,4	729 101	14,7
2000	4 963 945	100	842 641	17,0	3 374 180	68,0	747 124	15,1
Miehet - Män - Males								
1970	2 219 985	100	570 573	25,7	1 490 486	67,1	158 926	7,2
1975	2 282 115	100	526 241	23,1	1 568 353	68,7	187 521	8,2
1980	2 314 843	100	493 317	21,3	1 613 860	69,7	207 666	9,0
1985	2 367 436	100	479 613	20,3	1 668 984	70,5	218 839	9,2
1990	2 397 282	100	478 978	20,0	1 679 088	70,0	239 216	10,0
1995	2 410 109	100	457 057	19,0	1 689 063	70,1	263 989	11,0
2000	2 408 604	100	431 094	17,9	1 699 164	70,5	278 347	11,6
Naiset - Kvinnor - Females								
1970	2 378 351	100	547 977	23,0	1 561 810	65,7	268 562	11,3
1975	2 438 377	100	504 303	20,7	1 613 023	66,2	321 051	13,2
1980	2 472 935	100	471 892	19,1	1 631 327	66,0	369 716	15,0
1985	2 527 284	100	457 883	18,1	1 665 456	65,9	403 945	16,0
1990	2 557 993	100	457 587	17,9	1 659 205	64,9	441 201	17,2
1995	2 566 100	100	436 325	17,0	1 664 663	64,9	465 112	18,1
2000	2 555 340	100	411 547	16,1	1 675 016	65,5	468 778	18,3

1) Antal - Number

Kuvio 9. Väestö 15-vuotisikäryhmittäin 1960-1980 ja ennustekaudella
 Figur 9. Befolkningen efter 15-årsåldersgrupper 1960-1980 och under prognosperioden
 Figure 9. Population by 15-years age groups in 1960-1980 and during the projection period

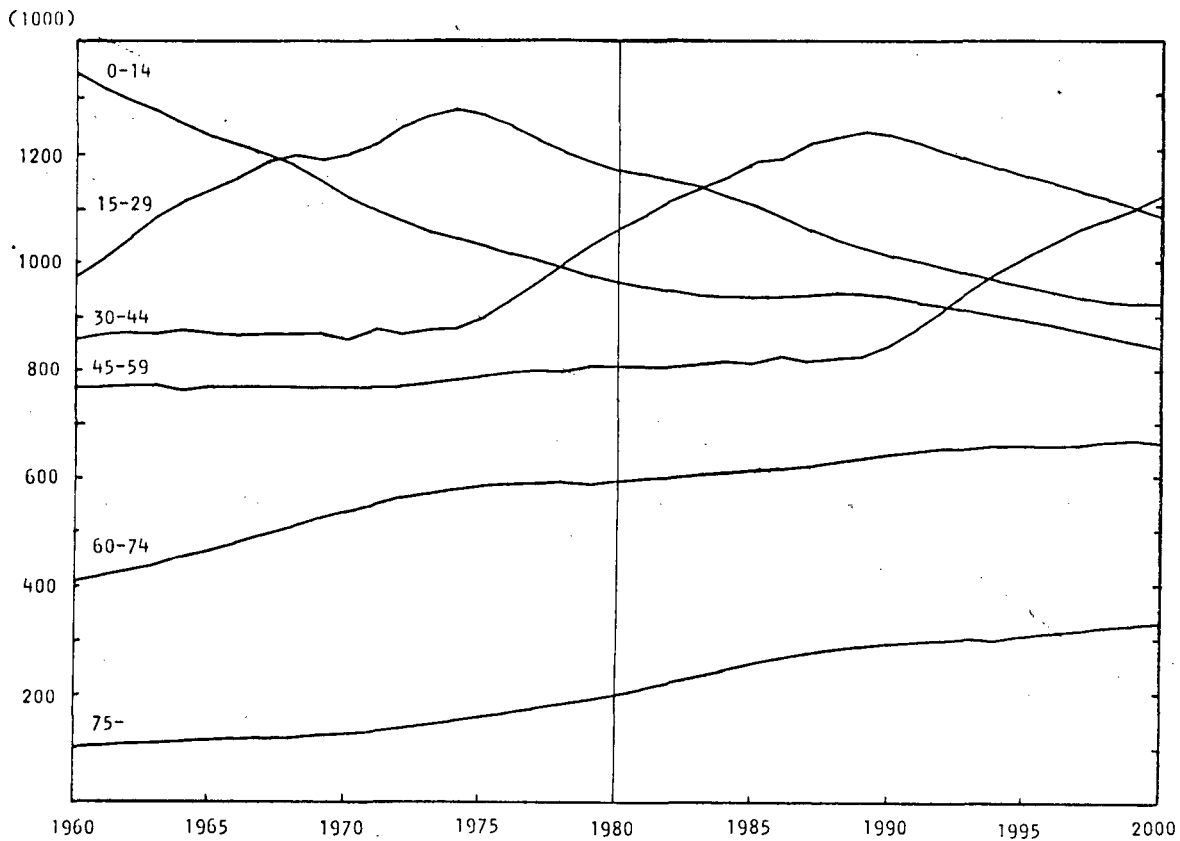

Kuvio 10. Ikäpyramidit 1980 ja 2000
 Figur 10. Ålderspyramider 1980 och 2000
 Figure 10. Age pyramids in 1980 and 2000

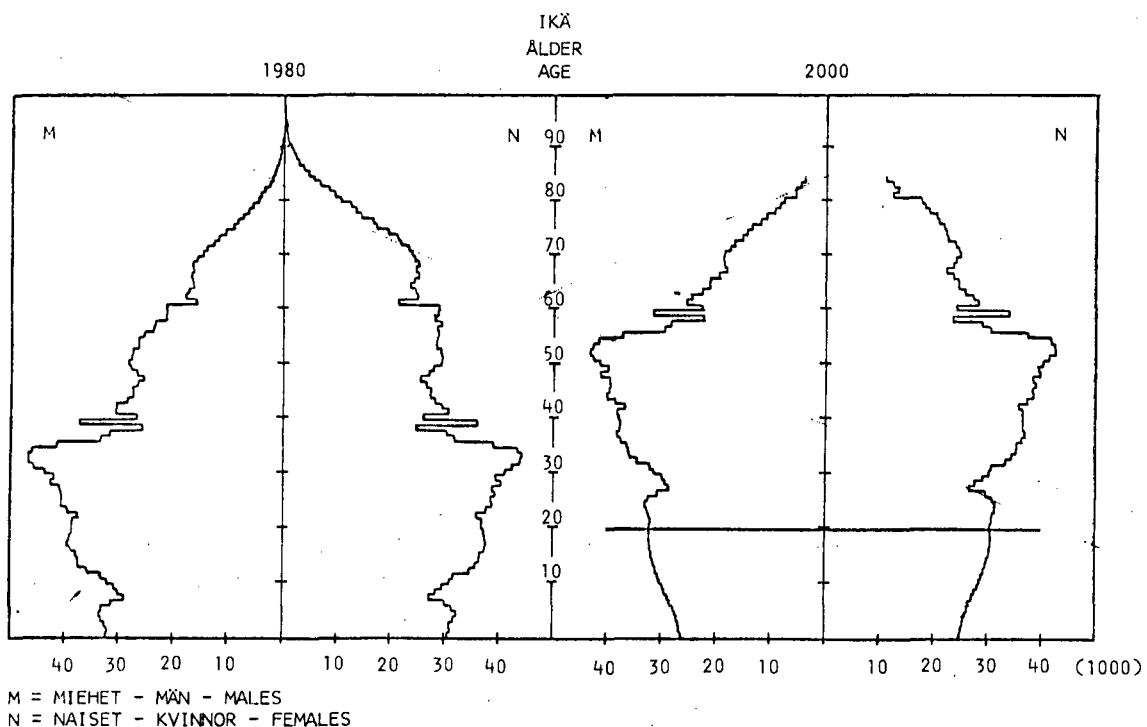

Muuttoliikkeen sisältävän laskelman mukaan väestön lääneittäinen jakauma sekä jakauma kaupungeissa ja muissa kunnissa asuvaan väestöön pysyvät suunnilleen nykytasollaan. Taulukkoa 3 tarkasteltaessa on kuitenkin muistettava, että menneeseen kehitykseen ovat vaikuttaneet myös aluejärjestelyt ja kuntamuodon muutokset.

Taulukko 3. Väestön alueellinen jakautuminen 1960-1980 ja ennusteen mukaan 1985-2000

Tabell 3. Befolkningens fördelning efter område 1960-1980 och enligt prognosen 1985-2000

Table 3. Bistribution of population by area in 1960-1980 and according to the projection in 1985-2000

Alue - Område - Area	1960	1965	1970	1975	1980	1985	1990	1995	2000
Uudenmaan lääni -									
Nylands län	18,7	20,3	21,9	23,1	23,6	24,1	24,4	24,6	24,7
Turun ja Porin lääni -									
Åbo-Björneborgs län	14,9	14,5	14,7	14,8	14,7	14,6	14,5	14,5	14,4
Ahvenanmaa -									
Åland	0,5	0,5	0,4	0,5	0,5	0,5	0,5	0,5	0,5
Hämeen lääni -									
Tavastehus län	13,1	13,3	13,8	14,0	13,9	13,8	13,7	13,7	13,7
Kymen lääni -									
Kymmene län	7,6	7,6	7,5	7,3	7,2	7,1	6,9	6,9	6,8
Mikkelin lääni -									
St Michels län	5,3	5,0	4,8	4,5	4,4	4,3	4,2	4,2	4,2
Pohj.-Karjalan lääni -									
Norra Karelens län	4,7	4,3	4,0	3,8	3,7	3,6	3,6	3,6	3,6
Kuopion lääni -									
Kuopio län	6,1	5,8	5,6	5,3	5,3	5,2	5,1	5,1	5,1
Keski-Suomen lääni -									
Mell. Finlands län	5,5	5,3	5,2	5,1	5,1	5,0	5,0	5,0	5,0
Vaasan lääni -									
Vasa län	10,0	9,7	9,2	9,0	9,0	9,1	9,1	9,1	9,1
Oulun lääni -									
Uleåborgs län	9,2	9,1	8,7	8,6	8,7	8,8	8,9	8,9	9,0
Lapin lääni -									
Lapplands län	4,6	4,6	4,3	4,1	4,1	4,0	4,0	4,0	3,9
Kaupungit - Städer -									
Urban municipalities	38,4	44,1	50,9	58,9	59,8	60,0	60,0	59,9	59,9
Muut kunnat - övriga kommuner - Rural mun.	61,6	55,9	49,1	41,1	40,2	40,0	40,0	40,1	40,1

4. ENNUSTEIDEN VERTAILUA

Nyt tehdyn ennusteen mukaan maamme väkiluku on ensi vuosikymmenellä runsaat 20 000 suurempi kuin Tilastokeskuksen vuoden 1978 ennusteen mukaan. Ero johtuu miltei yksinomaan ennusteiden erilaisista siirtolaisuusoletuksista: vuoden 1978 ennusteessa siirtolaisuuden oletettiin olevan tasapainossa vuodesta 1981 lähtien.

Alle 15-vuotiaiden osuus väestöstä tulee tämän ennusteen mukaan olemaan vuonna 2000 prosenttiyksikön pienempi kuin vuoden 1978 ennusteessa ja 65 vuotta täyttäneiden osuus runsaan prosenttiyksikön suurempi. Työikäisen väestön osuus on ennusteissa suunnilleen sama. Ikärakenne-erot johtuvat ennusteiden erilaisista syntyvyys- ja kuolleisuusoletuksista. Tässä ennusteessa kokonaishedelmällisyysluvun on oletettu pysyvän ennallaan 1,65:ssä, kun vuoden 1978 ennusteessa sen oletettiin nousevan 1,75:een. Poikalasten keskimääräinen elinaika on tässä ennusteessa vuoden 2000 kuolleisuuslukujen mukaan 2 vuotta ja tyttölasten 1 vuoden pitempi kuin vuoden 1978 ennusteessa.

Taulukko 4. Väestön ikärakenne vuosien 1981 ja 1978 ennusteiden mukaan

Tabell 4. Befolkningens åldersstruktur i prognoserna för åren 1981 och 1978

Table 4. Age structure of population in the 1981 and 1978 projections

Ikä Alder Age	1980		1990		2000							
	TK81	%	TK78	%	TK81	%	TK78	%				
0-14	965	20,2	963	20,1	937	18,9	965	19,6	843	17,0	888	18,0
15-64	3245	67,8	3250	67,9	3338	67,4	3323	67,4	3374	68,0	3367	68,1
65-	577	12,1	574	12,0	680	13,7	644	13,1	747	15,1	689	13,9
S	4788	100	4787	100	4955	100	4932	100	4964	100	4943	100

Läänien väkiluvut poikkeavat tässä ennusteessa vuoden 1978 ennusteen luvuista 0-3,5 %. Uudenmaan läänin väkiluku on tässä ennusteessa 1980-luvulla suunnilleen saman verran suurempi kuin koko maankin väkiluku. Muiden läänien osalta erot ovat tällä vuosikymmenellä enimmillään 5 000 henkeä ja ennustekauden lopussakin alle 10 000.

5. ENNUSTEEN LASKENTAMENETELMÄSTÄ

Ennusteessa on käytetty demografista komponenttimenetelmää, mikä tarkoittaa sitä, että väkilukuennusteet on laskettu eri väestönmuutoskomponenttien kehityksestä tehtyjen ennusteiden perusteella. Menetelmässä on laskettu alueittaiset sukupuoli- ja ikäryhmittäiset kuolleisuuskerroimet, lähtömuuttokertoimet, tulo- ja siirtolaisuuden osalta koko maan ikäryhmittäiset ja sukupuolen mukaiset maastamuuttokertoimet ja maahanmuuton ikä- ja sukupuolijakauma. Ennustemallin rakenne ja yhtälöt on esitetty liitteessä 3. Ennustemenetelmää on kuvattu myös Tilastokeskuksen Muistiossa n:o 55, Väestöennusteen laadinnan kehittäminen Tilastokeskuksessa (1979).

Nyt käytetty menetelmä poikkeaa eräiltä osin Tilastokeskuksen ennusteissa aikaisemmin käytetyistä menetelmistä. Siirtolaisuus on jaettu maasta- ja maahanmuuttoon, kun sitä aikaisemmin on käsitelty nettomääräisenä. Siten maasta- ja maahanmuuton erilainen ikärakenne vaikuttaa väestön ikärakenteeseen myös maasta- ja maahanmuuton ollessa yhtä suuria. Myös kuolleisuus- ja lähtömuuttokertoimien laskentaa on eräiltä osin tarkennettu.

Ennusteen alueellisena peruslaskentayksikkönä on kunta. Kunnat ovat kuitenkin väkiluvultaan erikokoisia ja niiden syntyneisyys, kuolleisuus ja muuttaneisuus vaihtelevat vuosittain huomattavasti. Vuosittaisen satunnaisvaihtelun eliminoimiseksi alle 15 000 asukkaan kunnat on ryhmitelty ennustekertoimien laskemista varten mahdollisimman homogeenisiin, samantyyppisiin ryhmiin kunnan sijainnin ja kuntatyyppin sekä syntyneisyyden ja lähtömuuttaneisuuden suhteen. Kuolleisuusryhmät on muodostettu 0-vuotiaiden lääneittäisten keskimääräisten elinaikojen perusteella. Satunnaisvaihtelua eliminoi myös ennustekertoimien laskenta useamman vuoden (1977-79) ajalta.

Ennusteen hedelmällisyyskertoimet on laskettu 153 alueelle, joiden väkiluku on vähintään 15 000 henkeä, 5-vuotisikäryhmittäin 15-44-vuotiaille naisille. Kuolleisuuskerroimet on laskettu kolmelle alueelle molemmille sukupuolille erikseen 1-vuotisikäryhmittäin. Koska ennusteessa käytetyissä kertoimissa on otettu huomioon alueeltamuutto, lopullisia kuolleisuuskerroimien laskentaryhmiä on yhtä monta kuin lähtömuutossa (150). Lähtömuuttokertoimet on laskettu 150 alueelle, joiden väkiluku on vähintään 15 000 henkeä. Kertoimet on laskettu molemmille sukupuolille erikseen ja pääosin 5-vuotisikäryhmitystä käyttäen, mutta muuttoaltteimmassa ikäryhmässä - 0-34-vuotiaat - on käytetty kaksi- ja kolmivuotisikäryhmitystä. Tulomuutto-osuudet on laskettu kunnittain sukupuolen mukaan ikäryhmittäin. Ikäryhmityksessä on otettu huomioon muuttoalttius samoin kuin lähtömuuttokertoimien laskennassa. Maastamuuttokertoimet ja maahanmuuttokauumat on laskettu 1-vuotisikäryhmittäin sukupuolen mukaan.

Ennustekertoimien laskennassa käytetty kuntien ryhmittely on esitetty liitteessä 1 ja ryhmittäiset ennustekertoimet liitteessä 2.

Ennustekertoimien alustavan laskennan jälkeen suoritetun koekierroksen perusteella vuosilta 1977-79 laskettuja ennustekertoimia on muunnettu lähtötasolle vuoden 1980 lopullisten väestönmuutostietojen ja vuoden 1981 arvioitujen väestönmuutosten perusteella. Ennustekertoimiin vaikuttavat oletukset perustuvat eri väestönmuutostekijöiden menneen kehityksen perusteella tehtyihin trendilaskelmiin ja arvioihin ennustekauden kehityksestä.

Ennusteessa käytetty kunta-, lääni- ja seutukaava-aluejako on 1.1.1981 mukainen. Koko maan, läänien ja seutukaava-alueiden tulokset on saatu summaamalla kunnittaisista luvuista.

SAMMANFATTNING

Utgångspunkten för prognosen är folkmängden 31.12.1980. Prognosberäkningarna baserar sig på den senaste befolkningsutvecklingen - de fruktsamhets-, dödlighets- och flyttningskoefficienter som använts har beräknats på basen av uppgifter för åren 1977-79 samt korrigerats till den estimerade nivån för 1981.

Befolkningsprognosen har uppställts som två beräkningar:

Beräkning 1 omfattar fruktsamheten, dödligheten och omflyttningen och vid beräkningen har följande antaganden använts om utvecklingen under prognosperioden:

- a) Fruktsamheten har antagits förbli på den genomsnittliga nivån för de senaste åren. De regionala skillnaderna har antagits förbli oförändrade till år 1990 och därefter utjämnas något.
- b) Dödligheten har antagits avtaga något i de flesta åldersgrupperna enligt utvecklingen under de senaste åren.
- c) Flyttningsrörelsen har antagits avtaga något. Nettoinvandringen för hela landet har antagits avtaga gradvis från antagna 6000 år 1981. För åren 1987-2000 är den prognostiserade nettoinvandringen lika med 0.

Beräkning 2 är en beräkning som inte beaktar flyttningsrörelsen utan endast fruktsamheten och dödligheten. I denna beräkning har om fruktsamheten och dödligheten gjorts samma antaganden som i beräkning 1 under punkterna a och b.

För hela landet, länen, regionplaneområdena och kommunerna finns uppgifter att tillgå efter köns- och åldersgrupper. Detaljerade uppgifter om kommunerna kan erhållas såsom avgiftsbelagda fotostatkopior från Statistikcentralen. Uppgifter kan vidare erhållas ur Statistikcentralens regionaldatabas (ALTIKA). Utgående från de kommunvisa uppgifter som införts i ALTIKA kan genom summering erhållas uppgifter om större regionala grupper som bildats av kommuner. Uppgifter kan dessutom erhållas på magnetband och mikrokort.

Dessa beräkningar är trendprognoser som baserats endast på befolkningsutvecklingen under de senaste åren och inte planeringstal för befolkningen. Planeringstal för befolkningen utarbetas av Statsrådets kansli på basen av Statistikcentralens befolkningsprognoser. Dessa planeringstal utvisar den utvecklings trend som motsvarar samhällspolitiska målsättningar och verksamhetslinjer.

SUMMARY

This projection is based on the population changes which took place at the end of the 70's. The projection has been calculated in two ways:

Calculation 1 comprises fertility, mortality, and migration, for the calculation of which the following assumptions have been made:

- a) Fertility is assumed to remain on the average level of the recent years. The regional differences have been assumed to remain unchanged up to the year 1990 and to stabilize a little thereafter.
- b) Mortality is assumed to decrease a little in most age groups according to the development of the last years.
- c) Migration is assumed to decrease a little. The net in-migration for the whole country is assumed to decrease gradually from the supposed 6,000 in 1981. In 1987-2000 the net in-migration has been assumed to be zero.

Calculation 2 does not comprise migration, but only fertility and mortality. For this calculation, the same assumptions are made concerning fertility and mortality as have been made for calculation 1.

KÄSITELUETTELO	FÖRTECKN. ÖVER TERMER	LIST OF TERMS
Erikoishedelm(ällisyys)	Aldersspecifik fruktsamhet	Age specific fertility
Homogenisointiryhmä	Homogeniseringsgrupp	Homogeneous group
Ikäryhmä	Aldersgrupp	Age group
Koko maa	Hela landet	Whole country
Kok(onais)hed(elmällisyys)	Summerad fruktsamhet	Total fertility rate
Kunnan nimi	Kommunens namn	Name of the municipality
Kunta	Kommun	Municipality
Kuntakoodi	Kommunkod	Code of the municipality
Laskelma	Beräkning	Calculation
Lähtömuutto	Utflyttning	Out-migration
Lääni	Län	Province
Miehet, M	Män	Males
Molemmat sukupuolet	Bägge könen	Both sexes
Muunnosaika	Transformerings-tid	Transform time
Muunnoskerroin	Transformeringskoefficient	Transform coefficient
Naiset, N	Kvinnor	Females
Ryhmäkoodi	Gruppkod	Group code
Ryhmän numero	Gruppennummer	Group number
Tulomuutto	Inflyttning	In-migration
Vuosi	År	Year
Vuotiaat	Åringar	Years old
Väkiluku	Folkmängd	Population
Yhteensä	Totalt, summa	Total

1. VÄESTÖ 1-VUOTISIKÄRYHMITÄN 1980-2000; KOKO MA
FOLKMNNG EFTER ETÄRSÄLDERSGRUPPER 1980-2000; HELA LANDET
POPULATION BY ONE-YEAR AGE GROUPS IN 1980-2000; WHOLE COUNTRY

LASKELMA 1 - BERÄKNING 1
IKÄ - ÅLDER
MIHET - MAN

Table with 10 columns for years (1980-2000) and rows for age groups (0-95). The table contains population counts for males and females across various age groups from 1980 to 2000.

YHTEENSÄ SUMMA

231493 2327205 2338670 2349228 2374983 2381429 2387325 2392630 2397282 2401256 2404520 2407039 2408809 2410919 2412655 2409843 2408604

1. QUAJK.-FORTS.-CONT.)

LASKELMA 1 - BERÄKNING 1

IKÄ	MAISET - VUONIKSI												IKÄ									
	1980	1981	1982	1983	1984	1985	1986	1987	1988	1989	1990	1991		1992	1993	1994	1995	1996	1997	1998	1999	2000
0	30542	30518	30494	30470	30446	30422	30398	30374	30350	30326	30302	30278	30254	30230	30206	30182	30158	30134	30110	30086	30062	30038
1	30279	30255	30231	30207	30183	30159	30135	30111	30087	30063	30039	30015	29991	29967	29943	29919	29895	29871	29847	29823	29799	29775
2	30016	29992	29968	29944	29920	29896	29872	29848	29824	29800	29776	29752	29728	29704	29680	29656	29632	29608	29584	29560	29536	29512
3	29753	29729	29705	29681	29657	29633	29609	29585	29561	29537	29513	29489	29465	29441	29417	29393	29369	29345	29321	29297	29273	29249
4	29490	29466	29442	29418	29394	29370	29346	29322	29298	29274	29250	29226	29202	29178	29154	29130	29106	29082	29058	29034	29010	28986
5	29227	29203	29179	29155	29131	29107	29083	29059	29035	29011	28987	28963	28939	28915	28891	28867	28843	28819	28795	28771	28747	28723
6	28964	28940	28916	28892	28868	28844	28820	28796	28772	28748	28724	28700	28676	28652	28628	28604	28580	28556	28532	28508	28484	28460
7	28701	28677	28653	28629	28605	28581	28557	28533	28509	28485	28461	28437	28413	28389	28365	28341	28317	28293	28269	28245	28221	28197
8	28438	28414	28390	28366	28342	28318	28294	28270	28246	28222	28198	28174	28150	28126	28102	28078	28054	28030	28006	27982	27958	27934
9	28175	28151	28127	28103	28079	28055	28031	28007	27983	27959	27935	27911	27887	27863	27839	27815	27791	27767	27743	27719	27695	27671
10	27912	27888	27864	27840	27816	27792	27768	27744	27720	27696	27672	27648	27624	27600	27576	27552	27528	27504	27480	27456	27432	27408
11	27649	27625	27601	27577	27553	27529	27505	27481	27457	27433	27409	27385	27361	27337	27313	27289	27265	27241	27217	27193	27169	27145
12	27386	27362	27338	27314	27290	27266	27242	27218	27194	27170	27146	27122	27098	27074	27050	27026	27002	26978	26954	26930	26906	26882
13	27123	27099	27075	27051	27027	27003	26979	26955	26931	26907	26883	26859	26835	26811	26787	26763	26739	26715	26691	26667	26643	26619
14	26860	26836	26812	26788	26764	26740	26716	26692	26668	26644	26620	26596	26572	26548	26524	26500	26476	26452	26428	26404	26380	26356
15	26597	26573	26549	26525	26501	26477	26453	26429	26405	26381	26357	26333	26309	26285	26261	26237	26213	26189	26165	26141	26117	26093
16	26334	26310	26286	26262	26238	26214	26190	26166	26142	26118	26094	26070	26046	26022	25998	25974	25950	25926	25902	25878	25854	25830
17	26071	26047	26023	25999	25975	25951	25927	25903	25879	25855	25831	25807	25783	25759	25735	25711	25687	25663	25639	25615	25591	25567
18	25808	25784	25760	25736	25712	25688	25664	25640	25616	25592	25568	25544	25520	25496	25472	25448	25424	25400	25376	25352	25328	25304
19	25545	25521	25497	25473	25449	25425	25401	25377	25353	25329	25305	25281	25257	25233	25209	25185	25161	25137	25113	25089	25065	25041
20	25282	25258	25234	25210	25186	25162	25138	25114	25090	25066	25042	25018	24994	24970	24946	24922	24898	24874	24850	24826	24802	24778
21	25019	24995	24971	24947	24923	24899	24875	24851	24827	24803	24779	24755	24731	24707	24683	24659	24635	24611	24587	24563	24539	24515
22	24756	24732	24708	24684	24660	24636	24612	24588	24564	24540	24516	24492	24468	24444	24420	24396	24372	24348	24324	24300	24276	24252
23	24493	24469	24445	24421	24397	24373	24349	24325	24301	24277	24253	24229	24205	24181	24157	24133	24109	24085	24061	24037	24013	23989
24	24230	24206	24182	24158	24134	24110	24086	24062	24038	24014	23990	23966	23942	23918	23894	23870	23846	23822	23798	23774	23750	23726
25	23967	23943	23919	23895	23871	23847	23823	23799	23775	23751	23727	23703	23679	23655	23631	23607	23583	23559	23535	23511	23487	23463
26	23704	23680	23656	23632	23608	23584	23560	23536	23512	23488	23464	23440	23416	23392	23368	23344	23320	23296	23272	23248	23224	23200
27	23441	23417	23393	23369	23345	23321	23297	23273	23249	23225	23201	23177	23153	23129	23105	23081	23057	23033	23009	22985	22961	22937
28	23178	23154	23130	23106	23082	23058	23034	23010	22986	22962	22938	22914	22890	22866	22842	22818	22794	22770	22746	22722	22698	22674
29	22915	22891	22867	22843	22819	22795	22771	22747	22723	22699	22675	22651	22627	22603	22579	22555	22531	22507	22483	22459	22435	22411
30	22652	22628	22604	22580	22556	22532	22508	22484	22460	22436	22412	22388	22364	22340	22316	22292	22268	22244	22220	22196	22172	22148
31	22389	22365	22341	22317	22293	22269	22245	22221	22197	22173	22149	22125	22101	22077	22053	22029	22005	21981	21957	21933	21909	21885
32	22126	22102	22078	22054	22030	22006	21982	21958	21934	21910	21886	21862	21838	21814	21790	21766	21742	21718	21694	21670	21646	21622
33	21863	21839	21815	21791	21767	21743	21719	21695	21671	21647	21623	21599	21575	21551	21527	21503	21479	21455	21431	21407	21383	21359
34	21600	21576	21552	21528	21504	21480	21456	21432	21408	21384	21360	21336	21312	21288	21264	21240	21216	21192	21168	21144	21120	21096
35	21337	21313	21289	21265	21241	21217	21193	21169	21145	21121	21097	21073	21049	21025	21001	20977	20953	20929	20905	20881	20857	20833
36	21074	21050	21026	21002	20978	20954	20930	20906	20882	20858	20834	20810	20786	20762	20738	20714	20690	20666	20642	20618	20594	20570
37	20811	20787	20763	20739	20715	20691	20667	20643	20619	20595	20571	20547	20523	20499	20475	20451	20427	20403	20379	20355	20331	20307
38	20548	20524	20500	20476	20452	20428	20404	20380	20356	20332	20308	20284	20260	20236	20212	20188	20164	20140	20116	20092	20068	20044
39	20285	20261	20237	20213	20189	20165	20141	20117	20093	20069	20045	20021	19997	19973	19949	19925	19901	19877	19853	19829	19805	19781
40	20022	19998	19974	19950	19926	19902	19878	19854	19830	19806	19782	19758	19734	19710	19686	19662	19638	19614	19590	19566	19542	19518
41	19759	19735	19711	19687	19663	19639	19615	19591	19567	19543	19519	19495	19471	19447	19423	19399	19375	19351	19327	19303	19279	19255
42	19496	19472	19448	19424	19400	19376	19352	19328	19304	19280	19256	19232	19208	19184	19160	19136	19112	19088	19064	19040	19016	18992
43	19233	19209	19185	19161	19137	19113	19089	19065	19041	19017	18993	18969	18945	18921	18897	18873	18849	18825	18801	18777	18753	18729
44	18970	18946	18922	18898	18874	18850	18826	18802	18778	18754	18730	18706	18682	18658	18634	18610	18586	18562	18538	18514	18490	18466
45	18707	18683	18659	18635	18611	18587	18563	18539	18515	18491	18467	18443	18419	18395	18371	18347	18323	18299	18275	18251	18227	18203
46	18444	18420	18396	18372	18348	18324	18300	18276	18252	18228	18204	18180	18156	18132	18108	18084	18060	18036	18012	17988	17964	17940
47	18181	18157	18133	18109	18085	18061	18037	18013	17989	17965	17941	17917	17893	17869	17845	17821	17797	17773	17749	17725	17701	17677
48	17918	17894	17870	17846	17822	17798	17774	17750	17726	17702	17678	17654	17630	17606	17582	17558	17534	17510	17486	17462	17438	17414
49	17655	17631	17607	17583	17559	17535	17511	17487	17463	17439	17415	17391	17367	17343	17319	17295	17271	17247	17223	17199	17175	17151
50	17392	17368	17344	17320	17296	17272	17248	17224	17200	17176	17152	17128	17104	17080	17056	17032	17008	16984	16960	16936	16912	16888
51	17129	17105	17081	17057	17033	17009	16985	16961	16937	16913	16889	16865	16841	1681								

2. VÄESTÖ 1- JA 5-VUOTISIKÄRYHMITÄIN 1980-2000; KOKO MAA JA LÄÄNIT
FOLKMÄNGD EFTER 1- OCH 5-ÅRSÅLDERSGRUPPER 1980-2000; HELA LANDET OCH LÄNEN
POPULATION BY 1- AND 5-YEARS AGE GROUPS IN 1980-2000; WHOLE COUNTRY AND PROVINCES

LASKELMA 1 - BERÄKNING 1 VÄKILUKU - FOLKMÄNGD	KOKO MAA - HELA RIKET YHTEENSÄ - TOTALT										MOLEMMAT SUKUPUOLET - BÄGGE KÖNEN			
	IKÄ - ÅLDER	1980	1981	1982	1983	1984	1985	1986	1987	1988	1989	1990		
0	62656	62509	62393	62264	62036	61689	61198	60624	60038	59347	58554			
1	63026	62546	62396	62274	62140	61907	61554	61056	60484	59899	59209			
2	63414	63169	62671	62503	62362	62209	61955	61583	61085	60512	59926			
3	64814	63593	63330	62812	62625	62463	62289	62014	61640	61142	60567			
4	65621	65008	63768	63487	62949	62741	62559	62363	62087	61711	61210			
0-4	319531	316826	314558	313341	312112	311009	309554	307640	305334	302610	299466			
5	64386	64526	65191	63931	63632	63073	62846	62642	62444	62167	61789			
6	61394	64592	66008	65350	64073	63756	63177	62930	62725	62526	62246			
7	55962	61598	64770	66163	65486	64191	63858	63261	63013	62806	62605			
8	58237	56142	61763	64913	66287	65593	64283	63934	63337	63088	62879			
9	60599	58385	56279	61888	65018	66375	65666	64343	63995	63396	63146			
5-9	300578	306544	314011	322246	324495	322987	319829	317110	315513	313982	312665			
10	63042	60727	58503	56388	61985	65097	66439	65716	64394	64045	63445			
11	64874	63162	60837	58605	56481	62066	65161	66487	65763	64440	64092			
12	70232	64978	63260	60927	58686	56553	62128	65207	66530	65803	64479			
13	73143	70320	65060	63337	60996	58747	56607	62172	65245	66564	65835			
14	73809	73205	70376	65111	63384	61036	58782	56635	62200	65268	66583			
10-14	345100	332392	318036	304367	301531	303500	309117	316219	324131	326119	324434			
15	74259	73844	73235	70400	65132	63402	61050	58790	56646	62209	65271			
16	76281	74276	73857	73241	70401	65131	63399	61042	58785	56642	62204			
17	77328	76237	74225	73800	73175	70329	65058	63328	60975	58722	56585			
18	76387	76264	76152	74128	73694	73053	70193	64917	63209	60862	58618			
19	75897	76107	76957	75814	73777	73335	72672	69795	64544	62878	60543			
15-19	380152	377727	374425	367384	356180	345250	332372	317873	304158	301314	303220			
20	75670	75671	75844	76656	75469	73409	72950	72253	69383	64161	62544			
21	75624	75450	75413	75547	76317	75082	72996	72519	71824	68959	63766			
22	73357	75569	75323	75241	75327	76047	74756	72635	72176	71481	68619			
23	77049	73318	75518	75204	75078	75117	75787	74442	72331	71889	71192			
24	79671	77096	73543	75526	75149	74980	74974	75595	74242	72139	71707			
20-24	381371	377103	375441	378173	377339	374634	371463	367444	359957	348629	337828			
25-29	403524	402757	396929	390568	385900	381428	376256	373664	375544	373938	370769			
30-34	443722	436224	429499	419408	411851	406581	405093	398511	391601	386544	381766			
35-39	331554	347664	388204	416324	439271	443774	435865	428812	418453	410711	405291			
40-44	285468	303815	296977	298825	301997	329501	345162	348499	412400	434805	439051			
45-49	267664	265576	267676	276409	284354	281155	299172	292264	294092	297198	324245			
50-54	280688	279731	277191	269625	264160	260508	258520	260579	260974	276806	273643			
55-59	258819	260958	263546	265182	267879	269131	268226	265790	258949	253363	249948			
60-64	212225	218611	222689	229299	241088	242497	245455	246973	248593	251222	252532			
65-69	205910	200813	196862	195177	186987	192689	198731	202649	208861	219583	221023			
70-74	173942	177333	179590	179782	178910	176351	172430	169544	168542	161783	167294			
75-79	111050	115931	121409	126621	131620	136235	139395	141691	142298	142117	140459			
80-84	58743	62691	66435	69138	72747	75994	79863	84152	88101	91851	95182			
85-	27737	30114	32590	35668	38694	41514	44636	47640	50337	53605	56459			
0-14	965209	955751	946605	939954	938139	937496	938500	940967	944978	942712	936565			
15-64	3245187	3270166	3292575	3311196	3330020	3334440	3336673	3336869	3332422	3334527	3338293			
65-	577382	596881	596886	606386	608957	622783	635055	645676	658139	668938	680417			
YHTEENSÄ-SUMMA	4787778	4812808	4836067	4857536	4877116	4894719	4910227	4923512	4935539	4946177	4955275			

LASKELMA 1 - BERÄKNING 1 VÄKILUKU - FOLKMÄNGD	KOKO MAA - HELA RIKET YHTEENSÄ - TOTALT										MOLEMMAT SUKUPUOLET - BÄGGE KÖNEN			
	IKÄ - ÅLDER	1990	1991	1992	1993	1994	1995	1996	1997	1998	1999	2000		
0	58554	57684	56736	55726	54789	54015	53342	52696	52063	51530	51105			
1	59209	58417	57549	56602	55596	54661	53890	53220	52576	51945	51413			
2	59926	59235	58442	57573	56626	55621	54688	53920	53251	52608	51978			
3	60567	59799	59287	58492	57624	56678	55674	54743	53977	53309	52667			
4	61210	60634	60044	59351	58555	57687	56742	55740	54811	54045	53378			
0-4	299466	295949	292057	287744	283190	278662	274337	270319	266677	263437	260541			
5	61789	61286	60707	60116	59421	58625	57757	56814	55813	54886	54121			
6	62246	61866	61361	60779	60187	59492	58697	57830	56887	55888	54961			
7	62605	62323	61940	61433	60851	60258	59563	58768	57902	56961	55962			
8	62879	62676	62391	62007	61498	60915	60322	59628	58834	57968	57027			
9	63146	62935	62730	62443	62058	61549	60966	60373	59679	58886	58021			
5-9	312665	311086	309128	306778	304013	300838	297305	293413	289116	284588	280092			
10	63465	63194	62981	62774	62486	62100	61591	61009	60417	59723	58930			
11	64092	63490	63237	63023	62815	62527	62140	61631	61049	60457	59763			
12	64479	64130	63527	63273	63058	62849	62561	62175	61666	61084	60492			
13	65835	64510	64161	63557	63302	63087	62878	62590	62203	61694	61113			
14	66583	65852	64527	64178	63573	63318	63103	62894	62605	62219	61710			
10-14	324434	321176	318433	316805	315234	313882	312273	310299	307940	305177	302008			
15	65271	66583	65851	64526	64176	63571	63317	63102	62893	62604	62218			
16	62204	65259	66567	65833	64508	64160	63555	63301	63086	62877	62589			
17	56585	62147	65186	66487	65749	64426	64080	63476	63224	63009	62800			
18	56818	56488	62053	65065	66351	65608	64288	63948	63544	63095	62881			
19	60543	58315	56203	61777	64738	65998	65244	63931	63602	63001	62757			
15-19	303220	308792	315860	323687	325522	323763	320484	317758	316149	314586	313244			
20	62544	60221	58012	55920	61507	64406	65637	64870	63565	63248	62648			
21	63766	62200	59889	57700	55630	61233	64067	65267	64487	63190	62887			
22	68619	63453	61936	59635	57467	55418	61038	63810	64978	64185	62895			
23	71192	68331	63189	61716	59427	57280	55251	60885	63600	64739	63934			
24	71707	71007	68147	63025	61589	59311	57182	55169	60816	63482	64597			
20-24	337828	325212	311172	297995	295620	297648	303174	310001	317445	318843	316961			
25-29	370769	367416	363419	355966	344806	334566	322090	308467	295748	293769	295760			
30-34	381766	376437	373833	375629	373903	370687	367339	363368	359983	344975	334750			
35-39	405291	403704	397144	390286	385278	380828	375243	372677	374473	372748	369571			
40-44	439051	431162	424246	414043	406457	401152	399627	393163	386426	381533	376883			
45-49	324245	339671	378777	405650	427576	431688	423944	417229	407268	399916	394788			
50-54	273643	291312	284503	286388	289488	315907	331092	369171	395302	416581	420567			
55-59	249948	248139	250203	258416	265900	262872	279978	273372	275289	278366	303855			
60-64	252532	251798	249623	242921	238181	235126	233574	235641	243670	250624	247800			
65-69	221023	222994	225252	226850	229350	230673	230090	228170	222116	217910	215295			
70-74	167294	172933	176680	182348	191632	192996	194735	196649	198092	200335	201599			
75-79	140459	137692	135801	135303	129967	134830	139583	142729	147405	154558	155667			
80-84	95182	97451	99108	99471	99371	98176	96239	95032	94754	90884	94614			
85-	56459	59850	63362	66410	69675	72426	74875	77106	78344	79578	79949			
0-14	936565	928210	919618											

2. (JATK.-FORTS.-CONT.)

LASKELMA 2 - BERÄKNING 2 VÄKILUKU - FOLKMÄNGD		KOKO MAA - HELA RIKET YHTEENSÄ - TOTALT						MOLEMMAT SUKUPUOLET - BÄGGE KÖNEN				
IKÄ - ÅLDER	1980	1981	1982	1983	1984	1985	1986	1987	1988	1989	1990	
0	62656	62499	62328	62190	61990	61709	61321	60882	60446	59910	59265	
1	63026	62580	62425	62256	62119	61922	61642	61254	60817	60381	59845	
2	63414	62992	62847	62695	62527	62327	62091	61894	61615	61228	60791	
3	64814	63390	62969	62525	62372	62205	62005	61873	61595	61208	60772	
4	65621	64793	63369	62999	62505	62353	62186	62051	61855	61578	61191	
0-4	319531	316253	313639	312314	311214	310280	309113	307677	305941	303867	301429	
5	64386	65601	64773	63351	62931	62488	62336	62170	62036	61840	61562	
6	61394	64369	65584	64756	63334	62916	62736	62322	62155	62021	61825	
7	55962	61378	64352	65667	64740	63319	62901	62458	62307	62141	62007	
8	58237	55947	61361	64335	65550	64724	63303	62885	62443	62293	62127	
9	60599	58221	55932	61346	64319	65534	64708	63288	62871	62429	62278	
5-9	300578	305516	312002	319354	320874	318980	315721	313123	311812	310723	309800	
10	63042	60584	58207	55919	61331	64304	65519	64694	63275	62858	62415	
11	64874	63027	60569	58193	61317	64289	65505	64289	63504	62861	62844	
12	70232	64859	63012	60555	58180	55893	61304	64275	65490	64666	63248	
13	73143	70216	64844	62998	60542	58167	55881	61291	64261	64676	64652	
14	73809	73125	70199	64829	62983	60528	58154	55868	61277	64247	64662	
10-14	345100	331811	316832	302494	298942	300209	305147	311632	318982	320507	318621	
15	74259	73786	73102	70177	64809	62964	60509	58136	55851	61258	64227	
16	76281	74225	73753	73070	70146	64780	62936	60482	58110	55826	61230	
17	77328	76237	74183	73711	73029	70107	64743	62901	60449	58078	55795	
18	76387	77272	76183	74131	73659	72978	70058	64699	62858	60408	58039	
19	75897	76330	77215	76127	74076	73606	72925	70008	64653	62814	60366	
15-19	380152	377850	374436	367215	355719	344433	331171	316226	301921	298384	299658	
20	75670	75838	76271	77156	76069	74021	73552	72871	69957	64606	62749	
21	75624	75611	75780	76212	77098	76012	73966	73497	72818	69906	64559	
22	73357	75564	75552	75721	76154	77039	75954	73910	73443	72764	69855	
23	77049	73298	75504	75492	75662	76095	76980	75897	73855	73388	72710	
24	79671	76986	75239	75444	75432	75602	76036	76921	75839	73799	73333	
20-24	381371	377298	376345	380025	380415	378769	376488	373066	365911	354463	343226	
25-29	403524	401675	395103	388358	383650	379753	375712	373478	378455	378855	377230	
30-34	443722	434904	426921	415743	407289	401396	399575	397750	386359	381687	377823	
35-39	331554	347097	387023	414546	436815	440599	431870	423975	412903	401562	398714	
40-44	285468	303529	296435	297970	300851	328064	343559	381401	410375	432423	436192	
45-49	267664	265460	267445	276067	283908	280578	298466	291493	293085	296006	328258	
50-54	280688	279619	276985	269341	263807	260103	258081	260113	268582	274299	273095	
55-59	258819	260854	263341	264888	267511	268712	267771	265314	258049	252828	249386	
60-64	212225	218557	222604	229198	240952	242323	244321	242702	242880	250874	252165	
65-69	205910	200671	196579	194776	186509	192177	198237	202192	208435	219180	220619	
70-74	173942	177313	179546	179700	178770	176130	172112	169131	168053	161243	166740	
75-79	111050	115918	121391	126600	131598	136215	139381	141678	142269	142049	140330	
80-84	58745	62735	66458	69166	72778	76222	79901	84200	88162	91925	95268	
85-	27737	30133	32828	35728	38777	41622	44764	47789	50503	53790	56663	
0-14	965209	953581	942472	934422	931030	929469	929981	932432	936736	935098	929850	
15-64	324587	326684	328663	330334	3320918	3324730	3326995	3327854	3323921	3326362	3330349	
65-	577382	586739	594603	605970	608431	622171	634396	644990	657422	668187	679620	
YHTEENSÄ-SUMMA	4787778	4807162	4825714	4843475	4860378	4876369	4891371	4905276	4918079	4929646	4939819	

LASKELMA 2 - BERÄKNING 2 VÄKILUKU - FOLKMÄNGD		KOKO MAA - HELA RIKET YHTEENSÄ - TOTALT						MOLEMMAT SUKUPUOLET - BÄGGE KÖNEN				
IKÄ - ÅLDER	1990	1991	1992	1993	1994	1995	1996	1997	1998	1999	2000	
0	59265	58515	57661	56721	55825	55071	54399	53734	53063	52478	52000	
1	59845	59201	58452	57599	56660	55764	55011	54340	53676	53006	52421	
2	60356	59821	59177	58428	57576	56637	55742	54989	54318	53654	52984	
3	60772	60337	59802	59159	58411	57558	56620	55925	54973	54302	53638	
4	61191	60755	60321	59787	59144	58396	57543	56605	55711	54958	54288	
0-4	301429	298629	295414	291694	287615	283426	279315	275394	271741	268398	265332	
5	61562	61176	60741	60306	59772	59129	58381	57529	56592	55697	54945	
6	61825	61549	61163	60727	60293	59579	59116	58368	57517	56579	55685	
7	62007	61812	61535	61149	60713	60280	59746	59103	58355	57504	56566	
8	62127	61993	61798	61521	61135	60700	60266	59732	59089	58342	57491	
9	62278	62113	61979	61783	61507	61121	60686	60252	59718	59076	58328	
5-9	309800	308642	307215	305486	303420	300989	298195	294985	291271	287197	283015	
10	62415	62265	62100	61966	61770	61493	61108	60672	60239	59705	59063	
11	62844	62402	62252	62086	61952	61757	61480	61095	60659	60225	59692	
12	63248	62831	62389	62239	62073	61939	61744	61467	61082	60646	60213	
13	64652	63234	62817	62376	62225	62060	61926	61730	61454	61068	60633	
14	65462	64638	63220	62804	62362	62211	62046	61912	61717	61440	61055	
10-14	318621	315369	312777	311469	310382	309460	308303	306876	305150	303085	300656	
15	64227	65441	64617	63200	62784	62342	62192	62027	61893	61697	61421	
16	61230	64198	65412	64589	63172	62756	62314	62164	61999	61865	61670	
17	55795	61197	64164	65377	64555	63139	62723	62282	62132	61967	61833	
18	58039	55758	61157	64122	65335	64513	63098	62684	62243	62093	61929	
19	60366	57998	55720	61116	64078	65291	64470	63056	62643	62202	62053	
15-19	299658	304593	311070	318404	319923	318040	314797	312213	310909	309824	308906	
20	62769	60323	57957	55681	61073	64034	65246	64426	63014	62601	62161	
21	64559	62724	60281	57916	55642	61031	63989	65201	64382	62971	62559	
22	69855	64512	62679	60238	57875	55602	60988	63945	65155	64338	62929	
23	72710	69804	64465	62634	60195	57834	55562	60945	63900	65111	64294	
24	73333	72656	69753	64418	62588	60152	57792	55524	60903	63856	65066	
20-24	343226	330020	315134	300887	297372	298652	303578	310041	317355	318877	317008	
25-29	377230	374971	371607	364463	353071	341888	328743	313924	299739	296250	297533	
30-34	378233	373819	372906	376578	376991	375389	373156	369821	362727	351401	340283	
35-39	398714	396930	390478	383842	379219	375401	371447	370562	374231	374662	373090	
40-44	436192	427583	419811	408892	400666	394940	393212	386860	380314	375763	372016	
45-49	322858	338285	377243	404134	425838	429576	421144	413557	402867	394845	389272	
50-54	273095	290618	283834	285474	288415	314675	329955	367969	394232	415367	419036	
55-59	249386	247562	249608	257814	265312	262267	279238	272696	274366	277301	302655	
60-64	252165	251416	249223	242499	237719	234636	233071	235126	242960	250146	247321	
65-69	220619	222559	224786	226356	228837	230154	229564	227631	221553	217304	214660	
70-74	166740	172413	176199	181900	191216	192588	194306	196197	197620	199850	201114	
75-79	140330	137486	135516	134955	129576	134429	139216	142400	147108	154293	155414	
80-84	95268	97549	99210	99564	99435	98196	96203	94940	94109	90717	94440	
85-	56663	60075	63610	66680	69969	72742	75212	77461	78706	79938	80296	
0-14	929850	922641	915406	908650	901418	893875	885813	877255	868162	858681	849003	
15-64	3330349	3335796	3340915	3342987	3344525	3345404	3348340	3352770	3359701	3364437	33	

2. (JATK.-FORTS.-CONT.)

LASKELMA 1 - BERÄKNING 1		KOKO MAA - HELA RIKET					MIEHET - MÄN					
VÄKILUKU - FOLKMÄNGD		YHTEENSÄ - TOTALT										
IKÄ - ÅLDER	1980	1981	1982	1983	1984	1985	1986	1987	1988	1989	1990	
0	32114	31992	31932	31863	31743	31562	31311	31017	30717	30364	29958	
1	31999	32058	31933	31871	31799	31677	31493	31238	30945	30645	30293	
2	32485	32074	32123	31989	31917	31835	31703	31509	31254	30961	30661	
3	33147	32573	32153	32193	32048	31966	31874	31731	31537	31281	30988	
4	33610	32422	32658	32229	32260	32104	32012	31909	31765	31571	31314	
0-4	163355	161937	160799	160144	159766	159144	158392	157403	156218	154822	153214	
5	33085	33712	33332	32739	32301	32322	32156	32053	31950	31805	31610	
6	31256	33186	33800	33410	32808	32361	32372	32196	32093	31989	31843	
7	28794	31335	33272	33875	33475	32865	32410	32412	32235	32132	32027	
8	30012	28890	31423	33350	33942	33534	32916	32453	32456	32278	32174	
9	30803	30090	28963	31489	33406	33990	33574	32949	32487	32489	32310	
5-9	153930	157214	160791	164863	165932	165071	163427	162064	161220	160693	159964	
10	32140	30865	30148	29015	31536	33446	34020	33598	32974	32511	32513	
11	33228	32198	30919	30197	29069	31575	33474	34042	33620	32995	32533	
12	35797	33278	32246	30962	30236	29094	31604	33495	34061	33638	33013	
13	37380	35841	33319	32284	30997	30267	29121	31626	33515	34078	33654	
14	37487	37411	35869	33345	32307	31018	30285	29136	31640	33526	34089	
10-14	176032	169594	162500	155804	154137	15398	158505	161897	165809	166749	165801	
15	37862	37500	37421	35876	33351	32313	31021	30286	29138	31641	33525	
16	38932	37866	37420	35876	33351	32313	31021	30286	29138	31641	33525	
17	39466	38906	37837	37421	35876	33351	32313	31021	30286	29138	31641	
18	39062	39414	38847	37775	37406	37316	35762	33238	32207	30919	30192	
19	38740	38902	39242	38662	37585	37214	37116	35553	33043	32031	30751	
15-19	194062	192587	190849	187205	181602	176027	169518	162363	155648	153973	155206	
20	38777	38643	38790	39113	38516	37429	37050	36938	35377	32881	31888	
21	38704	38610	38463	38597	38902	38288	37193	36810	36701	35141	32660	
22	37504	37437	38484	38315	38427	38708	38067	36956	36584	36477	34918	
23	39566	39414	38544	38378	38185	38274	38528	37859	36755	36393	36286	
24	40828	39592	37450	38548	38348	38132	38196	38422	37751	36650	36295	
20-24	195409	192896	191731	192950	192378	190830	189035	186986	183168	177542	172047	
25-29	206989	206292	203141	198691	197531	195014	192013	190351	191113	190131	188347	
30-34	228742	225041	221600	216270	211430	208369	207252	203663	199900	197523	194836	
35-39	169800	178471	199567	214043	226257	228555	224590	220941	215452	210513	207379	
40-44	143950	153517	150304	151506	153694	168297	176664	197235	211252	223097	225236	
45-49	133967	132758	133949	138509	142445	140764	150099	146846	148051	150173	164439	
50-54	136509	136709	135674	132214	129897	128487	127367	128541	132938	136737	135127	
55-59	116077	118982	122055	124375	126560	127878	128101	127149	123941	121836	120610	
60-64	88355	91177	93185	96794	102521	104762	107477	110310	112508	114565	115862	
65-69	82169	79624	77646	76734	73516	75705	78244	80077	83308	88245	90323	
70-74	64474	65957	66847	66749	66186	64998	63116	61712	61137	58680	60656	
75-79	38855	38578	40491	42173	43976	45591	46780	47550	47580	47323	46594	
80-84	17079	18274	19411	20345	21419	22297	23434	24684	25769	26944	27945	
85-	7089	7597	8131	8860	9584	10248	10969	11655	12333	13085	13698	
0-14	493317	488745	484090	480811	479835	479613	480324	481364	483247	482264	478978	
15-64	1613860	1628430	1642053	1653557	1664315	1668984	1672116	1674386	1673951	1676090	1679088	
65-	207666	210030	212527	214860	214682	218839	222543	225678	230127	234277	239216	
YHTEENSÄ-SUMMA	2314843	2327205	2338670	2349228	2358833	2367436	2374983	2381429	2387325	2392630	2397282	

LASKELMA 1 - BERÄKNING 1		KOKO MAA - HELA RIKET					MIEHET - MÄN					
VÄKILUKU - FOLKMÄNGD		YHTEENSÄ - TOTALT										
IKÄ - ÅLDER	1990	1991	1992	1993	1994	1995	1996	1997	1998	1999	2000	
0	29958	29513	29027	28511	28031	27636	27291	26961	26637	26364	26147	
1	30293	29887	29443	28959	28444	27966	27572	27228	26899	26576	26304	
2	30661	30308	29902	29458	28973	28459	27982	27589	27246	26918	26595	
3	30988	30687	30334	29927	29483	28999	28485	28009	27617	27275	26947	
4	31314	31020	30719	30365	29958	29513	29030	28517	28042	27650	27309	
0-4	153214	151415	149425	147219	144889	142573	140360	138304	136441	134784	133302	
5	31610	31353	31057	30755	30400	29993	29549	29067	28555	28080	27689	
6	31843	31647	31389	31092	30789	30434	30028	29584	29102	28591	28117	
7	32027	31880	31682	31423	31126	30823	30468	30062	29619	29137	28626	
8	32174	32068	31920	31721	31461	31163	30861	30506	30100	29617	29176	
9	32310	32205	32098	31949	31750	31490	31192	30890	30535	30129	29687	
5-9	159964	159152	158145	156940	155526	153903	152098	150108	147910	145594	143294	
10	32513	32333	32227	32119	31970	31770	31510	31213	30910	30556	30150	
11	32533	32534	32353	32246	32138	31988	31789	31529	31231	30929	30575	
12	33013	32550	32551	32369	32262	32153	32004	31804	31544	31247	30945	
13	33654	33028	32565	32566	32384	32276	32167	32018	31818	31558	31261	
14	34089	33663	33037	32574	32575	32392	32285	32176	32026	31827	31567	
10-14	165801	164109	162734	161875	161328	160580	159755	158739	157530	156116	154497	
15	33525	34085	33659	33034	32571	32571	32388	32281	32172	32022	31823	
16	31635	33515	34074	33647	33022	32560	32560	32378	32270	32161	32012	
17	29103	31605	33479	34034	33606	32982	32521	32523	32340	32233	32125	
18	30192	29048	31550	33614	33963	33534	32911	32453	32456	32274	32168	
19	30751	30032	28894	31400	33243	33776	33344	32726	32272	32278	32096	
15-19	155206	158285	161655	165529	166405	165423	163725	162360	161511	160970	160223	
20	31888	30616	29906	28772	31283	33103	33621	33184	32570	32122	32132	
21	32660	31690	30426	29727	28600	31118	32912	33412	32971	32362	31920	
22	34918	32454	31509	30254	29567	28448	30976	32739	33218	32772	32167	
23	36286	34726	32278	31358	30111	29438	28326	30863	32596	33056	32604	
24	36295	36188	34626	32191	31289	30051	29387	28282	30825	32535	32978	
20-24	172047	165673	158745	152301	150851	152158	152222	158480	162181	162846	161801	
25-29	188347	186470	184449	180658	175137	169838	163674	156997	150812	149583	150891	
30-34	194836	191758	190105	190825	189783	187982	186120	184127	180386	174969	169815	
35-39	207379	206213	202654	198938	196602	193942	190907	189291	190021	188899	187225	
40-44	225236	221304	217764	213398	207588	204554	203447	199972	196351	194103	191524	
45-49	164439	172657	192731	206361	217875	219941	216134	212755	207583	202969	200086	
50-54	135127	144198	141043	142285	144431	158237	166299	168229	198749	209813	211820	
55-59	120610	119651	120845	125051	128693	127214	135882	132903	134180	136313	149443	
60-64	115862	116159	115369	112539	110742	109774	110248	110934	114197	117632	116335	
65-69	90323	92795	95334	97373	99268	100532	100915	100325	99790	96552	95893	
70-74	60656	62860	64490	67264	71295	73155	77966	77966	79323	81006	82204	
75-79	46594	45377	44538	44273	42586	44252	46016	47333	49515	52465	53971	
80-84	27945	28697	29190	29186	29048	28594	27847	27372	27239	26173	27322	
85-	13698	14484	15304	16023	16825	17457	18057	18553	18754	18968	18957	
0-14	478978	474676	470304	466035	461743	457057	452213	447151	441882	436494	431094	
15-64	1679088	1682368	1685360	1686885	1688107	1689063	1690444	1692762	1695971	1698185	1699164	
65-	239216											

2. (JATK.-FORTS.-CONT.)

LASKELMA 2 - BERÄKNING 2 VÄKILUKU - FOLKMÄNGD		KOKO MAA - HELA RIKET YHTEENSÄ - TOTALT						MIEHET - MÄN				
IKÄ - ALDER	1980	1981	1982	1983	1984	1985	1986	1987	1988	1989	1990	
0	32114	31983	31897	31823	31717	31571	31372	31148	30925	30650	30321	
1	31999	32067	31938	31853	31781	31677	31532	31333	31110	30887	30613	
2	32485	31979	32048	31920	31835	31763	31660	31516	31318	31095	30873	
3	33147	32470	31965	32034	31906	31823	31751	31649	31505	31307	31085	
4	33610	33133	32457	31952	32022	31895	31811	31740	31638	31495	31298	
0-4	163355	161632	160304	159581	159261	158728	158127	157386	156496	155434	154188	
5	33085	33597	33120	32445	31941	32011	31884	31801	31730	31629	31485	
6	31236	33073	33585	33109	32434	31930	32000	31874	31791	31721	31620	
7	28794	31225	33061	33573	33098	32423	31921	31991	31865	31782	31712	
8	30012	28784	31214	33050	33562	33087	32413	31911	31882	31856	31774	
9	30803	30001	28773	31203	33039	33552	33077	32404	31902	31973	31847	
5-9	153930	156679	159753	163380	164074	163003	161295	159981	159270	158960	158438	
10	32140	30792	29991	28764	31193	33029	33542	33068	32395	31893	31964	
11	33228	32130	30782	29982	28755	31184	33019	33532	33058	32386	31884	
12	35797	33218	32120	30774	29973	28748	31176	33011	33523	33050	32378	
13	37380	35787	33209	32111	30766	29965	28740	31168	33002	33515	33041	
14	37487	37369	35776	33199	32102	30757	29957	28732	31159	32993	33506	
10-14	176032	169296	161879	154857	152790	153683	156434	159510	163138	163837	162773	
15	37862	37471	37353	35761	33185	32089	30744	29945	28720	31146	32980	
16	38932	37838	37447	37330	35739	33164	32069	30724	29926	28702	31127	
17	39466	38900	37807	37417	37300	35711	33139	32044	30701	29903	28681	
18	39062	39424	38859	37767	37378	37262	35674	33105	32012	30671	29874	
19	38740	39017	39379	38815	37725	37337	37221	35636	33070	31978	30639	
15-19	194062	192650	190845	187091	181328	175562	168846	161454	154429	152401	153300	
20	38777	38694	38971	39333	38770	37682	37295	37179	35596	33033	31943	
21	38704	38730	38647	38925	39287	38725	37639	37253	37137	35556	32997	
22	37504	38656	38683	38601	38878	39240	38680	37596	37210	37096	35517	
23	39566	37458	38610	38636	38555	38833	39194	38635	37553	37168	37054	
24	40858	39517	37412	38563	38590	38508	38787	39149	38591	37509	37126	
20-24	195409	193055	192323	194057	194079	192989	191595	189811	186087	180363	174637	
25-29	206989	205661	202058	198396	196263	194151	191824	191109	192844	192878	191807	
30-34	228742	224234	220055	214107	208769	205363	204059	200500	196878	194774	192692	
35-39	169800	178059	198717	212779	224548	226404	221963	217852	211989	206729	203381	
40-44	143950	153296	149882	158050	152821	167210	175306	195815	209703	221315	232172	
45-49	133967	132667	133762	138223	142062	140275	149473	146161	147172	149172	163292	
50-54	136509	136630	135531	132021	129652	128201	127046	128180	132533	136291	134621	
55-59	116077	118931	121945	124205	126333	127605	127794	126820	123589	121459	120210	
60-64	88355	91164	93171	96781	102503	104728	107417	110218	112379	114400	115667	
65-69	82169	79559	77518	76555	73306	75488	78045	79905	83160	88116	90193	
70-74	64474	65953	66837	66726	66140	64918	62993	61548	60962	60446	60446	
75-79	36855	38576	40487	42169	43974	45592	46787	47559	47584	47312	46558	
80-84	17079	18279	19422	20358	21435	22316	23455	24709	25799	26799	27986	
85-	7089	7603	8144	8880	9611	10283	11011	11704	12388	13148	13767	
0-14	493317	487607	481936	477791	476125	475414	475856	476877	478903	478232	475400	
15-64	1613860	1626347	1638290	1648506	1658358	1662487	1665452	1667919	1667693	1669783	1672778	
65-	207666	209971	212408	214688	214467	218597	222290	225425	229874	234021	238950	
YHTEENSÄ-SUMMA	2314843	2323925	2332633	2340985	2348949	2356498	2363599	2370221	2376380	2382035	2387128	

LASKELMA 2 - BERÄKNING 2 VÄKILUKU - FOLKMÄNGD		KOKO MAA - HELA RIKET YHTEENSÄ - TOTALT						MIEHET - MÄN				
IKÄ - ALDER	1990	1991	1992	1993	1994	1995	1996	1997	1998	1999	2000	
0	30321	29937	29500	29019	28560	28175	27831	27491	27148	26848	26604	
1	30613	30283	29900	29464	28983	28525	28140	27797	27457	27114	26815	
2	30873	30599	30270	29887	29451	28971	28513	28128	27785	27445	27103	
3	31085	30863	30590	30261	29878	29442	28962	28505	28120	27777	27437	
4	31298	31075	30854	30581	30252	29870	29434	28954	28497	28112	27769	
0-4	154188	152757	151114	149212	147126	144983	142880	140874	139006	137296	135727	
5	31485	31289	31067	30845	30573	30244	29862	29426	28946	28489	28104	
6	31620	31477	31281	31058	30837	30564	30236	29854	29418	28938	28481	
7	31712	31611	31468	31272	31050	30829	30556	30228	29845	29410	28930	
8	31774	31704	31602	31400	31263	31041	30820	30548	30219	29837	29402	
9	31847	31765	31695	31593	31451	31254	31032	30811	30539	30211	29829	
5-9	158438	157845	157113	156229	155174	153933	152506	150866	148968	146884	144746	
10	31964	31838	31756	31686	31585	31442	31246	31024	30803	30531	30202	
11	31884	31955	31830	31747	31677	31576	31433	31237	31015	30794	30522	
12	32378	31877	31947	31822	31739	31669	31568	31426	31229	31008	30787	
13	33041	32369	31868	31939	31813	31731	31661	31560	31417	31221	31000	
14	33506	33032	32361	31860	31931	31805	31723	31653	31552	31409	31213	
10-14	162773	161072	159762	159054	158746	158224	157631	156900	156017	154963	153724	
15	32980	33492	33019	32347	31846	31917	31792	31709	31639	31538	31396	
16	31127	32959	33471	32998	32327	31826	31897	31772	31689	31620	31519	
17	28681	31104	32935	33447	32974	32304	31804	31875	31750	31668	31598	
18	29874	28653	31074	32903	33415	32944	32274	31775	31846	31721	31640	
19	30639	29843	28624	31042	32870	33382	32911	32242	31744	31815	31691	
15-19	153300	156051	159122	162738	163433	162373	160678	159373	158669	158362	157843	
20	31943	30606	29811	28593	31010	32836	33347	32878	32210	31713	31785	
21	32997	31908	30573	29780	28563	30977	32802	33313	32844	32178	31681	
22	35517	32961	31874	30540	29748	28533	30945	32768	33279	32811	32145	
23	37054	35477	32925	31839	30507	29716	28503	30913	32735	33245	32778	
24	37126	37013	35438	32889	31804	30474	29685	28473	30881	32701	33211	
20-24	174637	167965	160620	153640	151632	152537	155282	158345	161949	162647	161600	
25-29	191807	190434	188674	184985	179306	173624	167000	159708	152777	150790	151700	
30-34	192692	190397	189702	191438	191486	190437	189088	187355	183705	178078	172447	
35-39	203381	202113	198610	195041	192978	190936	188684	188017	189758	189826	188805	
40-44	223172	218830	214821	209080	203938	200676	199464	196046	192553	190550	188567	
45-49	163292	171480	191431	205049	216415	218265	214070	210215	204661	199694	196565	
50-54	134621	143571	140401	141466	143489	151717	165267	184534	197707	208670	210494	
55-59	120210	119229	120389	124564	128182	126655	135213	132239	133343	133566	148397	
60-64	115667	115941	115133	112281	110457	109467	108706	109891	113817	117237	115904	
65-69	90193	92651	95168	97183	99052	100295	100662	100056	97680	96235	95555	
70-74	60446	62673	64328	67127	71178	73092	75195	77360	79169	80833	82016	
75-79	46558	45309	44438	44150	42448	44117	45901	47239	49441	52408	53918	
80-84	27986	28742	29238	29232	29084	28612	27844	27349	27201	26123	27276	
85-	13767	14560	15387	16113	16923	17563	18170	18671	18874	19088	19072	
0-14	475400	471674	467988	464494	461045	457140	453018	448640	443990	439143	434197	
15-64	1672778	1676009	1678903	1680280	1681314	1682147	1683452	1685792	1688939	1691221	1692323	
65-	238950	243934	248560	253805	258684	263629	2677					

2. (JATK.-FORTS.-CONT.)

IKÄ - ALDER	KOKO MAA - HELA RIKET YHTEENSÄ - TOTALT										
	1980	1981	1982	1983	1984	1985	1986	1987	1988	1989	1990
0	30542	30518	30461	30401	30293	30127	29887	29608	29321	28984	28596
1	31027	30489	30464	30403	30341	30230	30061	29818	29539	29253	28916
2	30929	31095	30547	30514	30445	30373	30253	30073	29831	29551	29264
3	31667	31020	31178	30619	30577	30497	30415	30284	30104	29860	29579
4	32011	31767	31110	31258	30689	30638	30547	30454	30321	30141	29896
0-4	156176	154888	153760	153196	152346	151865	151162	150237	149116	147789	146252
5	31301	32114	31858	31192	31331	30751	30690	30589	30495	30361	30179
6	30158	31406	32207	31940	31265	31395	30805	30734	30632	30537	30402
7	27168	30263	31498	32288	32011	31327	31448	30848	30778	30674	30579
8	28225	27252	30340	31563	32344	32058	31367	31481	30881	30810	30705
9	29796	28295	27317	30399	31612	32385	32092	31394	31508	30907	30836
5-9	146648	149330	153221	157383	158563	157916	156401	155046	154293	153289	152701
10	30902	29861	28355	27373	30449	31653	32418	32118	31420	31534	30932
11	31646	30964	29918	28407	27421	30492	31687	32445	32143	31445	31559
12	34435	31700	31015	29964	28449	27459	30524	31711	32468	32165	31466
13	35763	34479	31740	31053	29999	28480	27485	30546	31730	32485	32181
14	36322	35794	34507	31766	31077	30119	28497	27500	30561	31741	32495
10-14	169068	162798	155535	148564	147395	148102	150612	154320	158322	159371	158633
15	36397	36344	35814	34523	31780	31090	30029	28504	27508	30569	31746
16	37349	36410	36355	35821	34528	31783	31091	30028	28505	27509	30570
17	37862	37331	36388	36329	35790	34493	31746	31086	29994	28473	27481
18	37325	37850	37304	36353	36288	35737	34431	31680	31002	29942	28426
19	37157	37204	37715	37152	36192	36121	35556	34242	31502	30847	29792
15-19	186090	185140	183576	180179	174777	169233	162853	155509	148510	147341	148015
20	36893	37028	37053	37543	36953	35980	35900	35315	34006	31280	30656
21	36920	36840	36951	36950	37414	36794	35803	35709	35123	33818	31106
22	35853	36855	36839	36926	36900	37339	36689	35679	35592	35004	33702
23	37483	36981	36974	36927	36900	36893	36843	37259	36583	35576	35496
24	38813	37505	35893	36977	36801	36848	36777	37173	36492	35488	35412
20-24	185962	184208	183710	185223	184961	183804	182428	180458	176789	171086	165781
25-29	196535	196464	193788	190578	188369	186413	184242	183313	182431	183807	182422
30-34	214930	211184	207899	203138	200421	198212	197841	194848	191701	189020	186930
35-39	161754	161993	188637	202281	213015	215219	211275	207870	203001	200198	197912
40-44	141518	150297	146673	147319	148303	161204	168498	187724	201147	211708	213815
45-49	133697	132819	133727	137900	141909	140371	149073	145418	146061	147025	159806
50-54	144179	143022	141517	137410	134263	132021	131153	132038	136136	140069	138516
55-59	142742	141976	141490	140807	141253	141025	140125	138642	134608	131527	129338
60-64	123870	127434	129504	132505	138567	137735	137068	136662	136085	136656	136670
65-69	123741	121189	119216	118443	113471	116984	120487	122572	125553	131338	130701
70-74	109468	111375	112743	113033	112723	111353	109314	107832	107405	103103	106638
75-79	74195	77352	80919	84449	87644	90644	92615	94141	94718	94794	93864
80-84	41664	44417	47023	48794	51328	53697	56430	59468	62331	64907	67237
85-	20648	22517	24459	26808	29110	31267	33667	35985	38004	40520	42761
0-14	471892	467017	462515	459143	458303	457883	458176	455603	461731	460449	457587
15-64	1631327	1641736	1650521	1657640	1665705	1664556	1664557	1662482	1658471	1658437	1659205
65-	369716	376850	384360	391525	394275	403945	412512	419998	428012	434661	441201
YHTEENSÄ-SUMMA	2472935	2485603	2497397	2508308	2518283	2527284	2535245	2542083	2548214	2553547	2557993

IKÄ - ALDER	KOKO MAA - HELA RIKET YHTEENSÄ - TOTALT										
	1990	1991	1992	1993	1994	1995	1996	1997	1998	1999	2000
0	28596	28172	27708	27215	26758	26380	26051	25736	25426	25166	24958
1	28916	28530	28106	27643	27152	26695	26319	25991	25677	25369	25109
2	29264	28927	28540	28115	27653	27162	26707	26331	26004	25691	25383
3	29579	29292	28953	28565	28141	27679	27189	26734	26360	26033	25720
4	29896	29614	29325	28986	28597	28173	27712	27222	26769	26395	26069
0-4	146252	144534	142632	140525	138301	136089	133977	132015	130236	128653	127239
5	30179	29933	29650	29361	29021	28632	28208	27748	27259	26806	26432
6	30402	30219	29972	29688	29397	29058	28669	28246	27785	27297	26845
7	30579	30443	30258	30010	29725	29435	29094	28706	28283	27823	27335
8	30705	30608	30471	30286	30037	29752	29462	29122	28734	28311	27852
9	30836	30730	30632	30494	30308	30059	29774	29484	29144	28757	28334
5-9	152701	151933	150983	149838	148488	146935	145207	143305	141206	138994	136798
10	30932	30860	30754	30655	30517	30330	30081	29796	29506	29167	28779
11	31559	30955	30884	30777	30677	30538	30352	30103	29818	29528	29189
12	31466	31580	30976	30904	30796	30696	30557	30371	30122	29837	29547
13	32181	31482	31595	30991	30918	30810	30711	30572	30385	30136	29852
14	32495	32190	31490	31603	30998	30926	30818	30718	30579	30393	30144
10-14	158633	157067	155998	154929	153906	153301	152519	151560	150410	149061	147511
15	31746	32498	32192	31492	31605	31000	30928	30820	30721	30582	30395
16	30570	31744	32494	32186	31486	31600	30995	30924	30815	30716	30577
17	27481	30542	31707	32453	32143	31443	31559	30953	30884	30775	30676
18	28426	27440	30503	31650	32389	32074	31377	31495	30888	30822	30713
19	29792	28283	27309	30377	31495	32222	31901	31206	31330	30722	30660
15-19	148015	150507	154204	158158	159118	158340	156759	155397	154638	153616	153021
20	30656	29605	28106	27148	30224	31303	32016	31686	30994	31126	30516
21	31106	30510	29463	27973	27030	30115	31155	31855	31516	30828	30967
22	33702	30999	30427	29381	27900	26970	30062	31071	31760	31413	30728
23	34905	33605	30911	30358	29316	27842	26924	30022	31004	31683	31330
24	35412	34819	33521	30834	30300	29261	27794	26887	29991	30948	31619
20-24	165781	159539	152427	145694	144769	145490	147952	151521	155264	159597	155159
25-29	182422	180946	178970	175309	169669	164518	158415	151470	144936	140186	144869
30-34	186930	184679	183728	184803	184121	182129	181219	179241	175597	174006	164934
35-39	197912	197491	194490	191349	188677	186586	184337	183386	184452	183758	182346
40-44	213815	209858	206483	201645	198869	196598	196180	193191	190074	187430	185360
45-49	159806	167014	186046	192929	209701	211747	207810	204473	199684	196947	194702
50-54	138516	147114	143460	144103	145057	156770	164793	183542	196553	206769	208477
55-59	129338	128488	129358	133365	137206	135558	144096	140469	141109	142054	154412
60-64	136670	135639	134254	130382	127439	125352	124540	125393	129273	132993	131465
65-69	130701	130199	129919	129476	130082	130142	129175	127846	124146	121358	119402
70-74	106638	110074	112190	115083	120338	119841	119418	119153	118768	119329	119395
75-79	93864	92315	91263	91029	87381	90578	93566	95396	97890	102092	101696
80-84	67237	68755	69918	70285	70322	69582	68392	67660	67515	64711	67292
85-	42761	45366	48057	50387	52850	54969	56818	58553	59590	60610	60992
0-14	457587	453534	449314	445292	440694	436325	431703	426879	421852	416708	411547
15-64	1659205	1661274	1663419	1664097	1664626	1664663	1666101	1668084	1671580	1673756	1675016
65-	441201	446709	451								

2. (JATK.-FORTS.-CONT.)

LASKELMA 2 - BERÄKNING 2		KOKO MAA - HELA RIKET									
VÄKILUKU - FOLKMÄNGD		YHTEENSÄ - TOTALT									
		NAISET - KVINNOR									
IKÄ - ÅLDER	1980	1981	1982	1983	1984	1985	1986	1987	1988	1989	1990
0	30542	30515	30432	30367	30273	30138	29949	29734	29522	29259	28945
1	31027	30513	30487	30404	30339	30245	30110	29921	29707	29494	29232
2	30929	31013	30500	30475	30392	30328	30233	30099	29910	29696	29483
3	31667	30920	31004	30491	30466	30383	30319	30224	30090	29901	29687
4	32011	31660	30912	30997	30484	30459	30375	30311	30217	30083	29894
0-4	156176	154621	153335	152733	151953	151552	150986	150290	149445	148433	147241
5	31301	32004	31653	30906	30991	30477	30453	30369	30305	30211	30077
6	30158	31296	31999	31648	30901	30985	30472	30447	30364	30300	30206
7	27168	30153	31290	31993	31642	30895	30980	30467	30442	30359	30295
8	28225	27163	30147	31285	31988	31637	30890	30974	30462	30437	30354
9	29796	28220	27159	30142	31280	31982	31631	30885	30969	30456	30432
5-9	146648	148837	152248	155974	156800	155977	154426	153143	152542	151763	151362
10	30902	29792	28216	27154	30138	31275	31977	31626	30880	30964	30452
11	31646	30897	29787	28211	27150	30133	31270	31972	31621	30875	30959
12	34435	31641	30892	29782	28206	27146	30128	31264	31967	31616	30870
13	35763	34429	31635	30897	29777	28202	27141	30123	31259	31961	31611
14	36322	35757	34423	31630	30881	29771	28197	27136	30117	31254	31956
10-14	169068	162516	154953	147644	146152	146526	148712	152122	155845	156670	155847
15	36397	36315	35749	34416	31623	30875	29765	28191	27131	30111	31247
16	37349	36387	36305	35740	34407	31615	30867	29758	28184	27124	30104
17	37255	37337	36376	36294	35729	34396	31605	30857	29748	28175	27115
18	37325	37849	37324	36363	36281	35716	34384	31594	30846	29738	28165
19	37157	37312	37836	37311	36351	36269	35704	34373	31583	30836	29728
15-19	186090	185200	183590	180124	174391	168871	162325	154772	147492	145983	146358
20	36893	37145	37300	37823	37299	36339	36257	35692	34361	31573	30826
21	36920	36881	37132	37288	37811	37287	36327	36245	35681	34350	31562
22	35853	36907	36868	37120	37275	37798	37274	36315	36233	35669	34338
23	37483	35840	36895	36856	37107	37262	37785	37261	36302	36220	35656
24	38813	37470	35828	36882	36843	37094	37249	37772	37248	36289	36207
20-24	185962	184243	184023	185968	186335	185780	184893	183285	179824	174100	168590
25-29	196535	196014	193045	189962	187387	185602	183888	183669	185611	185977	185423
30-34	214980	210670	206866	201636	198521	196033	195516	192556	189481	186912	185132
35-39	161754	169038	188306	201767	212267	214195	209907	206122	200914	197812	195333
40-44	141518	150233	146553	147119	148031	160854	168123	187286	200673	211108	213021
45-49	133697	132793	133683	137844	141847	140303	148974	145333	148935	148835	195677
50-54	146179	142989	141455	137324	134155	131902	131035	131933	136049	140008	138475
55-59	142742	141924	141396	140683	141178	141107	139977	138494	134460	131369	129176
60-64	123870	127393	129433	132410	138448	137595	136905	136485	135901	136474	136498
65-69	123741	121112	119061	118222	113203	116689	120192	122287	125275	131064	130426
70-74	109468	111359	112710	112974	112629	111212	109119	107583	107111	102777	106294
75-79	74195	77343	80904	84485	87624	90623	92595	94119	94688	94737	93771
80-84	41664	44426	47036	48808	51342	53711	56446	59491	62363	64946	67283
85-	20648	22550	24484	26848	29166	31339	33754	36085	38115	40642	42896
0-14	471892	465973	460536	456371	454905	454055	454125	455555	457832	456866	454451
15-64	1631327	1640495	1648349	1654837	1662560	1662242	1661542	1659935	1656318	1656579	1657571
65-	369716	376769	384195	391282	393964	403574	412106	419565	427548	434166	440669
YHTEENSÄ-SUMMA	2472935	2483237	2493080	2502490	2511429	2519871	2527772	2535055	2541699	2547611	2552691

LASKELMA 2 - BERÄKNING 2		KOKO MAA - HELA RIKET									
VÄKILUKU - FOLKMÄNGD		YHTEENSÄ - TOTALT									
		NAISET - KVINNOR									
IKÄ - ÅLDER	1990	1991	1992	1993	1994	1995	1996	1997	1998	1999	2000
0	28945	28578	28161	27702	27264	26896	26568	26243	25916	25630	25397
1	29232	28918	28552	28135	27677	27239	26871	26543	26219	25892	25606
2	29483	29221	28907	28541	28125	27666	27229	26861	26533	26209	25882
3	29687	29474	29213	28898	28532	28116	27658	27221	26853	26525	26201
4	29894	29680	29467	29206	28891	28526	28109	27651	27214	26847	26519
0-4	147241	145872	144300	142482	140489	138443	136435	134520	132736	131103	129605
5	30077	29887	29674	29461	29200	28885	28520	28104	27645	27209	26841
6	30206	30072	29882	29669	29456	29195	28880	28515	28099	27641	27204
7	30295	30201	30066	29877	29663	29451	29189	28875	28510	28094	27636
8	30354	30289	30195	30061	29872	29658	29446	29184	28870	28505	28089
9	30432	30348	30284	30190	30056	29867	29653	29441	29179	28865	28500
5-9	151362	150797	150102	149258	148247	147056	145689	144119	142303	140313	138269
10	30452	30427	30344	30279	30185	30051	29862	29648	29436	29174	28861
11	30959	30447	30422	30339	30275	30181	30047	29857	29644	29431	29170
12	30870	30954	30442	30417	30334	30270	30175	30041	29852	29639	29426
13	31611	30864	30949	30437	30412	30329	30264	30170	30036	29847	29634
14	31956	31605	30859	30943	30431	30406	30323	30259	30165	30031	29842
10-14	155847	154298	153015	152415	151637	151236	150671	149976	149133	148122	146932
15	31247	31949	31599	30853	30937	30425	30400	30317	30253	30159	30025
16	30104	31239	31941	31591	30845	30929	30417	30392	30309	30245	30151
17	27115	30094	31229	31931	31580	30835	30919	30407	30383	30299	30235
18	28165	27105	30083	31218	31920	31569	30824	30909	30397	30372	30289
19	29728	28155	27096	30073	31207	31909	31559	30814	30898	30387	30362
15-19	146358	148543	151948	155666	156490	155668	154120	152839	152240	151462	151062
20	30826	29718	28146	27087	30063	31197	31898	31548	30804	30888	30376
21	31562	30816	29708	28137	27078	30053	31187	31888	31538	30793	30878
22	34338	31552	30805	29698	28127	27069	30043	31177	31877	31527	30783
23	35656	34326	31541	30795	29688	28117	30063	31166	31866	31516	30783
24	36207	35644	34314	31530	30784	29677	28108	27050	30022	31155	31855
20-24	168590	162055	154514	147246	145740	146114	148296	151696	155407	156229	155409
25-29	185423	184537	182932	179479	173765	168264	161742	154216	146962	145460	145834
30-34	185132	183422	183204	185140	185005	184952	184068	182467	179227	173323	167835
35-39	195333	194818	191867	188801	186241	184466	182763	182545	184474	184837	184285
40-44	213021	208753	204990	199812	196729	194263	193749	190813	187761	185215	183449
45-49	159567	166805	165812	164008	209423	211311	207074	203342	198207	195151	192706
50-54	138475	147047	143433	144008	144926	157498	166688	183436	196255	206697	208543
55-59	129176	128333	129219	133251	137130	135612	144026	140457	141023	141934	154258
60-64	136498	135474	134091	130218	127262	125169	124365	125235	129143	132908	131417
65-69	130426	129909	129618	129173	129785	129859	128902	127575	125873	121068	119105
70-74	106294	109740	111870	114774	120039	119546	119111	118837	118451	119017	119098
75-79	93771	92177	91078	90805	87129	90311	93315	95161	97667	101886	101496
80-84	67283	68807	69971	70332	70351	69583	68359	67592	67419	64593	67123
85-	42896	45515	48222	50567	53046	55179	57042	57879	59832	60850	61224
0-14	454451	450966	447418	444155	440373	436735	432795	428615	424172	419538	414806
15-64	1657571	1659787	1662011	1662706	1663211	1663310	1664889				

2. (JATK.-FORTS.-CONT.)

LASKELMA 1 - BERÄKNING 1 VÄKILUKU - FOLKMÄNGD	UUDENMAAN LÄÄNI - NYLANDS LÄN YHTEENSÄ - TOTALT					MOLEMMAT SUKUPUOLET - BÄGGE KÖNEN					
	IKÄ - ALDER	1980	1981	1982	1983	1984	1985	1986	1987	1988	1989
0	14802	14900	14876	14836	14776	14698	14604	14493	14375	14234	14066
1	15145	14776	14863	14837	14795	14734	14655	14557	14444	14324	14182
2	14975	15169	14814	14887	14855	14809	14742	14657	14557	14443	14321
3	15302	15031	15199	14856	14915	14877	14826	14754	14667	14566	14449
4	15589	15293	15019	15163	14829	14876	14831	14774	14701	14614	14511
0-4	75813	75169	74771	74579	74171	73994	73658	73233	72744	72181	71530
5	15417	15578	15283	15006	15126	14801	14836	14784	14727	14654	14566
6	14588	15383	15344	15251	14971	15070	14753	14776	14725	14667	14594
7	12939	14575	15356	15515	15222	14938	15024	14710	14729	14677	14619
8	13310	12940	14553	15322	15479	15187	14900	14972	14666	14682	14630
9	13840	13307	12930	14522	15279	15436	15144	14854	14919	14620	14633
5-9	70094	71782	73666	75615	76078	75432	74656	74097	73766	73301	73042
10	13975	13829	13296	12913	14484	15231	15388	15097	14808	14865	14573
11	14227	13982	13283	13289	12901	14458	15196	15350	15062	14774	14826
12	15630	14232	13982	13810	13277	12884	14426	15156	15311	15025	14738
13	16209	15622	14230	13976	13792	13258	12861	14390	15115	15270	14988
14	16173	16191	15603	14219	13961	13766	13233	12832	14351	15070	15227
10-14	76214	73855	70935	68208	68415	69597	71104	72825	74646	75005	74351
15	15941	16152	16164	15577	14200	13939	13733	13200	12799	14307	15021
16	16043	15945	16146	16151	15563	14192	13927	13710	13180	12777	14275
17	15803	16040	15929	16119	16118	15527	14161	13895	13669	13143	12739
18	15509	15809	16026	15899	16078	16068	15474	14112	13849	13617	13095
19	15774	15752	16039	16213	16045	16195	16171	15558	14197	13933	13674
15-19	78870	79699	80303	79959	78004	75922	73467	70475	67694	67776	68805
20	15860	15811	15974	16245	16375	16167	16288	16247	15624	14865	14002
21	16401	16356	16299	16437	16689	16756	16490	16572	16517	15874	14508
22	16396	16884	16810	16742	16856	17087	17094	16774	16834	16765	16105
23	17952	17123	17631	17531	17452	17537	17751	17688	17323	17356	17268
24	19385	18628	17761	18285	18162	18072	18132	18329	18218	17815	17824
20-24	85994	84802	84475	85241	85533	85619	85755	85610	84515	82074	79707
25-29	104289	104562	103363	101909	100741	99456	97934	97231	97725	97499	96981
30-34	121941	118716	116041	112783	110758	109586	109406	107769	105972	104618	103232
35-39	93087	98749	109741	117123	122223	121151	119033	116416	113137	111018	109701
40-44	72331	78231	77923	79844	82450	90848	96129	106779	113906	118947	118966
45-49	62710	62871	64201	67101	69871	70442	70440	75498	72700	79514	85709
50-54	60758	61373	61785	61171	60641	60414	60502	61697	64395	66975	67384
55-59	54829	55218	55815	56302	57106	57747	58244	58536	57855	57299	57041
60-64	45365	46569	47119	48248	50838	50996	51354	51875	52308	53040	53629
65-69	43929	42817	41831	41430	39616	40856	41990	42538	43601	45915	46084
70-74	38041	38624	38919	38768	38267	37575	36704	36001	35702	34201	33569
75-79	24443	25499	26766	28013	29139	30068	30627	30970	30940	30648	30169
80-84	12978	13850	14746	15364	16236	17070	17912	18904	19848	20697	21379
85-	6805	7386	7889	8522	9166	9769	10524	11229	11824	12591	13291
0-14	222121	220807	219372	218402	218664	219024	219418	220155	221156	220486	218924
15-64	780174	790790	800767	809680	818166	823181	827865	831886	834708	838760	842974
65-	126196	128175	130201	132097	132426	135338	137757	139642	141914	144053	146292
YHTEENSÄ-SUMMA	1128491	1139773	1150341	1160179	1169255	1177543	1185040	1191683	1197778	1203299	1208190

LASKELMA 1 - BERÄKNING 1 VÄKILUKU - FOLKMÄNGD	UUDENMAAN LÄÄNI - NYLANDS LÄN YHTEENSÄ - TOTALT					MOLEMMAT SUKUPUOLET - BÄGGE KÖNEN					
	IKÄ - ALDER	1990	1991	1992	1993	1994	1995	1996	1997	1998	1999
0	14066	13928	13772	13596	13429	13287	13156	13025	12894	12795	12729
1	14182	14014	13871	13710	13530	13359	13215	13082	12950	12819	12718
2	14321	14177	14007	13859	13693	13509	13335	13189	13055	12922	12789
3	14449	14326	14180	14008	13856	13686	13498	13321	13173	13038	12903
4	14511	14393	14269	14122	13949	13795	13622	13433	13254	13105	12969
0-4	71530	70838	70098	69295	68457	67635	66826	66050	65327	64678	64109
5	14566	14462	14342	14217	14069	13896	13739	13565	13374	13194	13044
6	14594	14506	14400	14279	14153	14005	13832	13674	13498	13305	13125
7	14619	14546	14457	14350	14229	14103	13955	13782	13623	13447	13254
8	14630	14571	14498	14408	14301	14179	14053	13905	13734	13577	13397
9	14633	14580	14521	14447	14358	14250	14129	14002	13855	13683	13523
5-9	73042	72665	72218	71702	71110	70434	69708	68929	68083	67203	66342
10	14573	14583	14529	14471	14397	14307	14200	14078	13952	13804	13633
11	14826	14538	14546	14491	14433	14359	14270	14162	14040	13914	13767
12	14738	14785	14501	14507	14453	14394	14320	14231	14124	14002	13876
13	14988	14701	14744	14464	14468	14413	14355	14281	14192	14085	13963
14	15227	14947	14661	14700	14423	14425	14371	14313	14239	14150	14043
10-14	74351	73554	72981	72632	72173	71899	71515	71065	70547	69956	69282
15	15021	15179	14901	14616	14651	14378	14379	14325	14267	14194	14105
16	14275	14986	15146	14871	14587	14619	14350	14349	14295	14237	14164
17	12739	14228	14933	15094	14821	14539	14568	14303	14301	14247	14190
18	13095	12691	14173	14867	15027	14756	14475	14503	14243	14239	14185
19	13674	13159	12747	14228	14916	15080	14810	14532	14556	14302	14293
15-19	68805	70243	71899	73676	74003	73371	72583	72012	71661	71219	70937
20	14002	13720	13211	12793	14276	14954	15118	14849	14573	14595	14347
21	14508	14239	13919	13411	12981	14475	15147	15321	15054	14777	14794
22	16105	14735	14461	14108	13602	13161	14665	15331	15511	15245	14968
23	17268	16580	15193	14909	14514	13998	13542	15074	15741	15933	15688
24	17824	17720	17009	15607	15314	14883	14359	13889	15445	16113	16316
20-24	79707	76994	73793	70828	70686	71471	72832	74464	76324	76663	76093
25-29	96981	96487	95799	94145	91291	88605	85481	81943	78664	78365	79051
30-34	103232	101683	100962	101433	101049	100341	99655	98799	96989	94053	91326
35-39	109701	109410	107725	105897	104545	103180	101672	100969	101437	101018	100268
40-44	118986	116045	113597	110459	108405	107098	106795	105133	102043	100350	100352
45-49	87509	92515	102800	109664	114587	114705	111940	109649	106667	104709	103452
50-54	67384	72687	72024	73583	75686	83255	88012	97802	104332	109044	109205
55-59	57041	57089	58173	60671	63057	63357	68308	67590	69007	70907	77973
60-64	53629	54050	54269	53579	53041	52786	52820	53801	56088	58271	58485
65-69	46084	46419	46870	47255	47904	48433	48779	48932	48262	47769	47540
70-74	35369	36430	36986	37960	39956	40114	40400	40756	41075	41629	42093
75-79	30169	29534	29055	28877	27674	28700	29604	30082	30892	32436	32565
80-84	21379	21781	22034	21998	21797	21453	20996	20682	20570	19679	20466
85-	13291	14083	14924	15648	16417	17037	17548	18022	18262	18466	18521
0-14	218924	217057	215297	213629	211740	209968	208050	206044	203957	201837	199733
15-64	842974	847203	851042	853935	856351	858170	860095	862162	864518	866292	867526
65-	146292	148248	149868	151379	152748	153737	154774	155962	157026	157979	161184
YHTEENSÄ-SUMMA	1208190	1212507	1216207	1219303	1221838	1223875	1225472	1226680	1227537	1228108	1228443

2. (JATK.-FORTS.-CONT.)

LASKELMA 2 - BERÄKNING 2 VÄKILUKU - FOLKMÄNGD		UUENMAAN LÄÄNI - NYLANDS LÄN YHTEENSÄ - TOTALT					MOLEMMAT SUKUPUOLET - BÄGGE KÖNEN					
IKÄ - ÅLDER	1980	1981	1982	1983	1984	1985	1986	1987	1988	1989	1990	
0	14802	14780	14479	14162	13837	13512	13200	12903	12626	12358	12096	
1	15145	14785	14764	14463	14148	13823	13498	13187	12890	12613	12346	
2	14975	15138	14778	14758	14457	14142	13817	13493	13182	12885	12609	
3	15302	14969	15132	14773	14753	14452	14137	13813	13489	13178	12881	
4	15589	15298	14965	15128	14769	14449	14134	13809	13486	13175	12881	
0-4	75813	74971	74119	73284	71963	70677	69101	67529	65996	64520	63107	
5	15417	15585	15294	14982	15125	14766	14446	14131	13807	13483	13175	
6	14588	15414	15582	15291	14959	15122	14763	14443	14128	13804	13483	
7	12939	14585	15411	15579	15289	14957	15120	14761	14441	14126	13804	
8	13310	12937	14583	15408	15577	15286	14954	15117	14759	14438	14126	
9	13840	13308	12934	14580	15405	15574	15283	14952	15115	14756	14439	
5-9	70094	71829	73804	75821	76355	75705	74866	74019	73188	71871	70588	
10	13975	13837	13305	12932	14577	15403	15571	15281	14949	15112	14754	
11	14227	13972	13835	13305	12930	14575	15400	15569	15278	14947	15110	
12	15630	14224	13969	13837	13300	12927	14572	15397	15566	15275	14944	
13	16209	15627	14221	13967	13829	13297	12924	14569	15394	15562	15272	
14	16173	16205	15623	14217	13963	13826	13294	12921	14566	15390	15559	
10-14	76214	73865	70953	68251	68599	70028	71762	73737	75753	76287	75638	
15	15941	16168	16200	15618	14213	13959	13821	13290	12917	14561	15385	
16	16043	15934	16160	16192	15611	14206	13952	13815	13284	12911	14554	
17	15803	16033	15925	16151	16183	15602	14198	13944	13807	13276	12904	
18	15579	15792	16022	15913	16140	16172	15591	14189	13935	13798	13267	
19	15579	15498	15780	16011	15902	16129	16160	15580	14179	13925	13789	
15-19	78870	79424	80087	79885	78048	76067	73723	70818	68122	68472	69900	
20	15860	15562	15486	15769	15999	15890	16117	16149	15569	14169	13916	
21	16401	15848	15551	15475	15757	15987	15879	16105	16137	15558	14159	
22	16396	16388	15836	15539	15463	15745	15975	15867	16094	16125	15546	
23	17952	16384	16376	15824	15528	15452	15734	15963	15855	16082	16113	
24	17985	17938	16371	16364	15813	15516	15440	15722	15951	15844	16071	
20-24	85994	82121	79621	78971	78559	78590	79144	79806	79606	77778	75805	
25-29	104289	102162	98244	93872	89756	86560	81795	79306	78660	78252	78284	
30-34	121941	117971	114290	109856	106503	103773	101663	97767	93619	89324	85240	
35-39	93087	98867	109893	117198	121900	121116	117128	113536	109142	105820	103115	
40-44	72331	72276	78120	80251	83236	92110	97861	108782	116019	120677	119909	
45-49	62710	62915	64318	67327	70244	71059	76931	76785	78905	81863	90615	
50-54	60758	61420	61913	61412	60988	60885	61112	62502	65450	68307	69110	
55-59	54829	55269	55920	56470	57356	58101	58755	59241	58776	58393	58317	
60-64	45665	46646	47269	48471	51171	51407	51842	52452	52986	53842	54584	
65-69	43929	42856	41960	41555	39788	41126	42355	42976	44124	46594	46554	
70-74	38041	38644	38967	38851	38378	37723	36892	36233	35981	34511	35787	
75-79	24443	25500	26772	28029	29172	30114	30694	31061	31059	30783	30336	
80-84	12978	13851	14749	15369	16246	17087	17936	18942	19903	20773	21468	
85	6805	7391	7897	8534	9183	9788	10551	11262	11860	12637	13347	
0-14	222121	220665	218876	217356	216917	216410	215729	215285	214937	212678	209334	
15-64	780174	785015	789673	793712	797760	798759	799954	800995	801085	802726	804879	
65-84	126196	128241	130346	132339	132766	135838	138428	140473	142928	145299	147791	
YHTEENSÄ-SUMMA	1128491	1133920	1138895	1143407	1147443	1151006	1154111	1156753	1158949	1160703	1162003	

LASKELMA 2 - BERÄKNING 2 VÄKILUKU - FOLKMÄNGD		UUENMAAN LÄÄNI - NYLANDS LÄN YHTEENSÄ - TOTALT					MOLEMMAT SUKUPUOLET - BÄGGE KÖNEN					
IKÄ - ÅLDER	1990	1991	1992	1993	1994	1995	1996	1997	1998	1999	2000	
0	12096	11895	11710	11534	11390	11289	11208	11137	11068	11028	11012	
1	12346	12084	11884	11699	11522	11379	11278	11197	11126	11057	11017	
2	12609	12342	12080	11879	11694	11518	11375	11274	11192	11122	11053	
3	12881	12605	12338	12076	11876	11691	11515	11372	11271	11189	11119	
4	13175	12879	12602	12335	12074	11873	11689	11512	11369	11268	11187	
0-4	63107	61805	60614	59523	58556	57750	57064	56491	56026	55665	55388	
5	13483	13172	12876	12600	12333	12072	11871	11687	11510	11367	11266	
6	13804	13481	13170	12874	12598	12331	12070	11869	11685	11508	11365	
7	14126	13802	13479	13168	12872	12596	12329	12068	11867	11683	11506	
8	14439	14124	13800	13477	13166	12870	12594	12327	12066	11866	11681	
9	14736	14436	14122	13798	13475	13164	12868	12592	12325	12064	11864	
5-9	70588	69016	67447	65917	64444	63033	61732	60543	59453	58488	57682	
10	14754	14734	14434	14119	13796	13472	13162	12866	12590	12323	12062	
11	15110	14751	14431	14113	13793	13470	13161	12866	12584	12321	12062	
12	14944	15107	14748	14428	14129	14114	13791	13468	13157	12861	12585	
13	15272	14941	15104	14746	14426	14426	14112	13788	13465	13154	12859	
14	15559	15269	14937	15100	14742	14722	14422	14108	13785	13462	13151	
10-14	75638	74801	73955	73125	71809	70528	68956	67389	65860	64388	62979	
15	15385	15554	15264	14932	15095	14737	14717	14418	14104	13780	13457	
16	14554	15378	15257	15257	14926	15089	14731	14711	14411	14097	13774	
17	12904	14566	15370	15338	15249	14918	15080	14723	14703	14404	14090	
18	13267	12895	14537	15360	15528	15239	14908	15071	14713	14694	14395	
19	13789	13258	12887	14528	15350	15518	15229	14898	15061	14704	14685	
15-19	69900	71632	73604	75615	76147	75500	74665	73820	72993	71679	70400	
20	13916	13779	13249	12878	14518	15339	15507	15219	14888	15051	14694	
21	14159	13906	13770	13240	12869	14508	15329	15497	15209	14879	15042	
22	15546	14149	13896	13760	13230	12860	14498	15318	15486	15198	14868	
23	16113	15535	14139	13886	13751	13221	12851	14488	15308	15476	15188	
24	16071	16102	15524	14129	13877	13741	13212	12842	14478	15298	15466	
20-24	75805	73471	70578	67893	68244	69670	71397	73364	75370	75902	75258	
25-29	78284	78838	79499	79302	77482	75519	73196	70315	67642	67995	69417	
30-34	85240	81405	78931	78289	77884	77919	78472	79132	78937	77129	75176	
35-39	103115	101025	97159	92840	88772	84718	80910	78455	77820	77421	77458	
40-44	119909	115970	112428	108093	104818	102151	100092	96269	91995	87968	83957	
45-49	90615	96313	107071	114203	118789	118045	114185	110720	106473	103271	100660	
50-54	69110	74860	74713	76803	79708	82821	83876	84366	81132	78575	75070	
55-59	58317	55559	59915	62763	65526	66308	71865	71719	73757	76572	84823	
60-64	54584	55228	55709	55294	54966	54927	55186	56497	59209	61846	62598	
65-69	46854	47281	47832	48335	49134	49851	50462	50913	50547	50279	50281	
70-74	35787	36939	37550	38606	40762	41012	41394	41846	42281	42990	43650	
75-79	30336	29735	29292	29151	27967	29085	30062	30581	31459	33146	33355	
80-84	21468	21888	22156	22137	21940	21616	21184	20896	20807	19924	20782	
85	13347	14149	15006	15745	16534	17167	17692	18182	18437	18649	18720	
0-14	209334	205621	202016	198565	194809	191311	187752	184423	181340	178541	176049	
15-64	804879	807303	809607	811094	812339	813017	813844	814658	815517	815567	814817	
65-84	147791	149992	151835	153973	156337	158732	160794	162417	163531	164987	166788	
YHTEENSÄ-SUMMA	1162003	1162916	1163458	1163633	1163485	1163060	1162391	1161498	1160388	1159095	1157654	

2. (JATK.-FORTS.-CONT.)

IKÄ - ALDER	TURUN-PORIN LÄÄNI - ÅBO-BJÖRNEBORGS LÄN YHTEENSÄ - TOTALT					MOLEMMAT SUKUPUOLET - BÄGGE KÖNEN					
	1980	1981	1982	1983	1984	1985	1986	1987	1988	1989	1990
0	8716	8701	8651	8614	8576	8516	8438	8349	8263	8169	8063
1	8662	8702	8685	8637	8601	8562	8503	8424	8336	8250	8157
2	9176	8689	8720	8701	8652	8614	8573	8512	8434	8346	8260
3	9245	9178	8718	8741	8718	8668	8629	8585	8524	8447	8359
4	9191	9242	9168	8731	8746	8720	8669	8628	8584	8523	8446
0-4	44990	44512	43943	43425	43293	43081	42811	42497	42140	41735	41284
5	9139	9202	9240	9158	9179	9179	9188	9179	9179	9179	9179
6	8641	9175	9243	9265	9283	9291	9296	9296	9296	9296	9296
7	7853	8666	9195	9265	9283	9291	9296	9296	9296	9296	9296
8	8327	7877	8687	9210	9283	9291	9296	9296	9296	9296	9296
9	8614	8342	7895	8701	9220	9296	9296	9296	9296	9296	9296
5-9	42574	43262	44259	45603	45707	45308	44795	44227	43731	43552	43326
10	9155	8626	8353	7909	8712	8726	9305	9297	9193	8843	8828
11	9369	9168	8643	8368	7926	8272	9237	9317	9305	9200	8856
12	10133	9381	9179	8658	8381	7940	8738	9245	9328	9313	9205
13	10228	10142	9389	9186	8669	8390	7951	8747	9252	9337	9319
14	10471	10242	10146	9394	9189	8676	8396	7958	8754	9257	9344
10-14	49356	47559	45711	43515	42876	42959	43628	44565	45832	45949	45552
15	10303	10477	10251	10146	9393	9188	8679	8398	7962	8757	9259
16	10700	10319	10487	10264	10150	9397	9189	8684	8403	7969	8764
17	10797	10704	10255	10487	10267	10143	9391	9181	8681	8400	7969
18	10585	10799	10720	10324	10480	10260	10127	9374	9166	8671	8390
19	10363	10581	10786	10681	10310	10447	10235	10077	9331	9122	8639
15-19	52748	52879	52551	51902	50401	49435	47621	45714	43542	42919	43021
20	10315	10377	10576	10773	10657	10292	10408	10203	10026	9285	9078
21	10327	10314	10373	10551	10734	10606	10249	10340	10150	9949	9214
22	10183	10358	10323	10377	10534	10703	10562	10212	10284	10107	9884
23	10597	10174	10367	10314	10358	10494	10651	10496	10161	10212	10046
24	11167	10621	10176	10382	10315	10349	10466	10611	10449	10127	10159
20-24	52589	51844	51815	52397	52598	52444	52337	51861	51070	49680	48381
25-29	57517	56760	55230	54125	53189	52429	51614	51370	51746	51706	51428
30-34	64686	63398	62080	60107	58753	57526	56873	55476	54364	53470	52707
35-39	47610	50413	56523	60840	63770	64216	62920	61633	59750	58434	57290
40-44	41508	43585	42540	42569	43175	43736	50045	56003	60197	63109	63548
45-49	39282	38965	39103	40406	41577	40991	43102	42062	42128	42722	46848
50-54	42620	42360	41676	40230	39310	38464	38169	38322	39602	40755	40205
55-59	40127	40284	40702	40851	41042	41224	40997	40366	38998	38121	37341
60-64	32700	33677	34345	35626	37609	37903	38063	38461	38626	38839	39033
65-69	32591	31818	31282	30692	29231	29987	30918	31558	32751	34561	34856
70-74	28483	28930	29032	29008	28740	28232	27641	27255	26814	25594	26350
75-79	18847	19555	20429	21163	21858	22504	22943	23107	23171	23046	22702
80-84	10002	10694	11266	11794	12439	12926	13493	14188	14755	15296	15774
85-	4816	5172	5602	6061	6552	7068	7585	8061	8525	9080	9543
0-14	136920	135333	133913	132542	131876	131348	131234	131289	131703	131236	130162
15-64	471387	474165	476563	479053	481624	482008	481741	481269	480023	479754	479802
65-	94739	96168	97611	98718	98820	100717	102580	104170	106017	107578	109224
YHTEENSÄ-SUMMA	703046	705666	708087	710313	712320	714073	715555	716728	717743	718568	719189

IKÄ - ALDER	TURUN-PORIN LÄÄNI - ÅBO-BJÖRNEBORGS LÄN YHTEENSÄ - TOTALT					MOLEMMAT SUKUPUOLET - BÄGGE KÖNEN					
	1990	1991	1992	1993	1994	1995	1996	1997	1998	1999	2000
0	8063	7949	7820	7681	7553	7455	7369	7285	7204	7133	7074
1	8157	8050	7936	7808	7669	7541	7443	7357	7273	7192	7121
2	8260	8166	8059	7945	7816	7678	7550	7452	7366	7282	7201
3	8359	8273	8179	8072	7958	7829	7690	7563	7465	7378	7294
4	8446	8359	8273	8179	8072	7957	7829	7691	7565	7466	7380
0-4	41284	40798	40268	39684	39067	38460	37882	37349	36873	36452	36070
5	8524	8447	8360	8275	8180	8073	7959	7831	7694	7567	7469
6	8615	8555	8478	8391	8306	8211	8103	7989	7861	7724	7598
7	8673	8630	8569	8492	8406	8320	8226	8118	8003	7876	7739
8	8727	8687	8643	8583	8506	8419	8334	8239	8131	8017	7889
9	8787	8737	8698	8654	8593	8517	8431	8345	8251	8143	8028
5-9	43326	43056	42748	42395	41991	41540	41052	40522	39940	39327	38723
10	8828	8795	8747	8707	8663	8603	8526	8441	8356	8261	8153
11	8856	8839	8807	8758	8719	8674	8615	8538	8453	8368	8273
12	9205	8869	8849	8817	8769	8729	8685	8625	8549	8463	8379
13	9319	9209	8879	8858	8826	8778	8739	8695	8635	8559	8473
14	9344	9322	9212	8888	8865	8833	8785	8746	8702	8643	8567
10-14	45552	45035	44494	44028	43841	43617	43350	43045	42695	42294	41845
15	9259	9347	9323	9211	8894	8869	8837	8790	8751	8707	8648
16	8764	9264	9354	9327	9214	8903	8878	8845	8798	8759	8715
17	7969	8764	9260	9352	9322	9207	8903	8876	8843	8796	8758
18	8390	7962	8757	9249	9341	9308	9192	8895	8867	8833	8787
19	8639	8355	7937	8730	9212	9305	9269	9148	8867	8839	8803
15-19	43021	43692	44632	45870	45983	45592	45079	44554	44126	43935	43711
20	9078	8606	8320	7911	8703	9175	9268	9229	9103	8838	8808
21	9214	9008	8553	8264	7868	8660	9116	9213	9168	9037	8792
22	9884	9155	8952	8512	8221	7837	8629	9070	9169	9119	8985
23	10046	9803	9079	8880	8456	8163	7794	8586	9011	9115	9058
24	10159	10003	9742	9022	8827	8417	8123	7766	8558	8970	9079
20-24	48381	46575	44646	42588	42075	42252	42522	43863	45009	45080	44721
25-29	51428	51161	50664	49773	48332	46995	45268	43393	41496	41112	41317
30-34	52707	51895	51605	51927	51814	51493	51165	50656	49721	48260	46917
35-39	57290	56710	55416	54340	53494	52755	51960	51658	51960	51822	51483
40-44	63548	62274	61040	59231	57964	56884	56356	55124	54078	53266	52548
45-49	46848	49449	55297	59402	62288	62723	61476	60290	58543	57322	56293
50-54	40205	42333	41320	41422	42012	46061	48598	54328	58343	61193	61631
55-59	37341	37077	37256	38514	39651	39134	41263	40278	40412	41007	41461
60-64	39033	38852	38290	37027	36216	35523	35300	35073	36719	37824	37955
65-69	34856	35021	35402	35585	35815	36012	35874	35383	34247	33516	32921
70-74	26350	27234	27846	28927	30505	30784	30936	31273	31455	31882	31875
75-79	22702	22293	22050	21738	20769	21453	22219	22742	23633	24857	25084
80-84	15774	16092	16214	16259	16183	15940	15663	15511	15298	14597	14103
85-	9543	10055	10620	11084	11589	12004	12354	12634	12826	12990	13015
0-14	130162	128889	127510	126107	124899	123617	122284	120916	119508	118073	116637
15-64	479802	480017	480165	480093	479828	479413	479353	479647	480409	480822	480928
65-	109224	110695	112132	113593	114860	116194	117046	117544	117459	117641	118032
YHTEENSÄ-SUMMA	719189	719601	719807	719793	719587	719224	718725	718108	717375	716535	715596

2. (JATK.-FORTS.-CONT.)

IKÄ - ÅLDER	TURUN-PORIN LÄÄNI - ÅBO-BJÖRNEBORGS LÄN										
	LASKELMA 2 - BERÄKNING 2 VÄKILUKU - FOLKMÄNGD					MOLEMMAT SUKUPUOLET - BÄGGE KÖNEN					
	1980	1981	1982	1983	1984	1985	1986	1987	1988	1989	1990
0	8716	8698	8632	8584	8540	8480	8406	8326	8254	8182	8103
1	8662	8705	8687	8622	8575	8531	8471	8397	8317	8245	8174
2	9176	8657	8701	8683	8618	8571	8527	8467	8393	8313	8241
3	9245	9172	8654	8698	8680	8615	8568	8524	8464	8390	8311
4	9191	9242	9170	8651	8695	8677	8612	8565	8522	8462	8388
0-4	44990	44475	43844	43239	43108	42874	42584	42279	41950	41593	41216
5	9139	9188	9239	9167	8649	8693	8675	8610	8563	8520	8460
6	8641	9137	9186	9237	9165	8647	8691	8673	8608	8561	8518
7	7853	8639	9134	9184	9235	9163	8645	8689	8671	8606	8559
8	8327	7851	8637	9132	9181	9233	9160	8643	8687	8669	8605
9	8614	8325	7849	8635	9130	9179	9231	9158	8641	8685	8667
5-9	42574	43140	44045	45354	45360	44914	44402	43773	43170	43041	42809
10	9155	8612	8323	7847	8632	9128	9177	9228	9156	8639	8683
11	9369	9153	8610	8321	7845	8631	9126	9175	9226	9154	8637
12	10133	9367	9151	8608	8319	7844	8629	9124	9173	9225	9153
13	10228	10131	9365	9149	8606	8317	7842	8627	9122	9172	9223
14	10471	10226	10129	9363	9147	8604	8316	7841	8625	9120	9170
10-14	49356	47489	45577	43288	42550	42524	43090	43995	45303	45310	44866
15	10303	10468	10223	10126	9360	9144	8602	8313	7838	8623	9118
16	10700	10298	10463	10218	10121	9356	9140	8598	8309	7835	8619
17	10797	10694	10293	10457	10212	10116	9351	9135	8593	8305	7830
18	10585	10789	10686	10285	10450	10205	10109	9344	9129	8587	8299
19	10363	10577	10781	10678	10278	10442	10198	10101	9338	9123	8581
15-19	52748	52826	52446	51765	50421	49263	47399	45492	43207	42472	42448
20	10315	10355	10569	10773	10671	10270	10435	10190	10094	9331	9116
21	10327	10307	10348	10561	10765	10663	10263	10427	10183	10087	9324
22	10183	10319	10300	10340	10554	10758	10655	10255	10420	10176	10080
23	10597	10176	10312	10292	10333	10546	10750	10648	10428	10143	10169
24	11167	10589	10168	10304	10285	10325	10539	10743	10641	10241	10406
20-24	52589	51747	51696	52271	52607	52562	52642	52264	51586	50248	49096
25-29	57517	56804	55225	54143	53134	52388	51551	51503	52077	52414	52370
30-34	64686	63375	62024	59958	58568	57245	56537	54969	53893	52891	52151
35-39	47610	50380	56512	60892	63806	64267	62969	61633	59584	58207	56895
40-44	41508	43537	42444	42394	42965	47166	49922	56001	60344	63233	63694
45-49	39282	38953	39071	40360	41520	40891	42903	41829	41788	42364	46515
50-54	42620	42321	41599	40113	39170	38296	37993	38121	39390	40531	39920
55-59	40127	40232	40601	40705	40843	40982	40707	40019	38596	37692	36867
60-64	32700	33652	34294	35549	37498	37752	37861	38223	38343	38495	38645
65-69	32591	31774	31202	30571	29080	29815	30737	31365	32550	34333	34596
70-74	28483	28919	29000	28952	28652	28106	27482	27070	26584	25388	24649
75-79	18847	19556	20430	21161	21849	22486	22910	23052	23097	22945	22568
80-84	10002	10693	11264	11794	12441	12928	13494	14187	14748	15279	15749
85-	4816	5176	5609	6069	6562	7081	7599	8076	8543	9100	9563
0-14	136920	135104	133467	131881	131018	130311	130075	130048	130423	129945	128891
15-64	471387	473827	475913	478150	480532	480813	480484	480052	478809	478548	478603
65-	94739	96117	97505	98547	98584	100616	102222	103750	105520	106995	108543
YHTEENSÄ-SUMMA	703046	705047	706885	708577	710134	711540	712781	713850	714752	715488	716037

IKÄ - ÅLDER	TURUN-PORIN LÄÄNI - ÅBO-BJÖRNEBORGS LÄN										
	LASKELMA 2 - BERÄKNING 2 VÄKILUKU - FOLKMÄNGD					MOLEMMAT SUKUPUOLET - BÄGGE KÖNEN					
	1990	1991	1992	1993	1994	1995	1996	1997	1998	1999	2000
0	8103	8014	7906	7782	7667	7586	7513	7438	7364	7290	7224
1	8174	8094	8005	7897	7774	7659	7577	7505	7430	7356	7282
2	8241	8170	8090	8002	7894	7771	7656	7574	7501	7427	7353
3	8311	8239	8168	8088	8000	7882	7768	7653	7572	7499	7425
4	8388	8308	8237	8166	8086	7998	7890	7766	7651	7570	7497
0-4	41216	40825	40406	39935	39421	38904	38404	37936	37518	37141	36781
5	8460	8386	8306	8235	8164	8084	7996	7888	7764	7650	7568
6	8518	8459	8384	8305	8233	8162	8083	7994	7887	7763	7648
7	8559	8516	8457	8383	8303	8231	8161	8081	7993	7885	7761
8	8605	8557	8514	8455	8381	8301	8229	8159	8079	7991	7883
9	8667	8603	8556	8512	8453	8379	8299	8228	8157	8077	7989
5-9	42809	42521	42217	41889	41534	41158	40768	40349	39880	39365	38850
10	8683	8666	8601	8554	8510	8451	8377	8298	8226	8155	8075
11	8637	8681	8664	8599	8552	8509	8449	8376	8296	8224	8153
12	9153	8636	8679	8662	8597	8550	8507	8448	8374	8294	8223
13	9223	9151	8634	8678	8660	8596	8549	8505	8446	8372	8293
14	9170	9221	9149	8632	8676	8659	8594	8547	8504	8445	8371
10-14	44866	44354	43727	43125	42996	42765	42476	42173	41846	41491	41115
15	9118	9167	9218	9146	8630	8673	8656	8591	8544	8501	8442
16	8619	9114	9163	9214	9142	8626	8670	8652	8588	8541	8497
17	7830	8614	9109	9158	9209	9137	8621	8665	8648	8583	8536
18	8299	7825	8609	9103	9152	9203	9131	8616	8660	8642	8578
19	8581	8294	7819	8603	9097	9146	9197	9125	8610	8654	8637
15-19	42448	43014	43918	45224	45230	44786	44276	43650	43050	42921	42690
20	9116	8575	8288	7814	8597	9091	9140	9191	9119	8605	8648
21	9324	9110	8570	8282	7809	8591	9085	9134	9185	9113	8599
22	10080	9318	9104	8564	8277	7804	8586	9079	9128	9179	9108
23	10169	10073	9312	9098	8558	8271	7798	8580	9073	9122	9173
24	10406	10162	10067	9306	9092	8553	8266	7793	8575	9067	9116
20-24	49096	47239	45339	43063	42332	42309	42874	43777	45080	45086	44645
25-29	52370	52451	52075	51402	50069	48922	47073	45181	42914	42187	42166
30-34	52151	51320	51274	51847	52184	52142	52224	51852	51183	49857	48716
35-39	56895	56195	54640	53573	52580	51847	51024	50981	51553	51892	51852
40-44	63694	62413	61097	59073	57714	56418	55729	54192	53138	52157	51434
45-49	46515	49255	55254	59541	62389	62848	61591	60304	58317	56986	55714
50-54	39920	41899	40849	40818	41397	45465	48171	54037	58231	61011	61466
55-59	36867	36594	36730	37962	39072	38485	40410	39392	39372	39951	43890
60-64	38645	38406	37771	36438	35593	34837	34602	34748	35928	36991	36440
65-69	34596	34709	35056	35192	35350	35501	35295	34717	33498	32726	32058
70-74	26069	26945	27549	28624	30174	30423	30521	30828	30961	31112	31255
75-79	22568	22135	21868	21510	20516	21176	21934	22451	23337	24535	24738
80-84	15749	16053	16154	16184	16088	15819	15526	15358	15106	14877	14906
85-	9563	10074	10637	11099	11599	12008	12349	12615	12800	12951	12960
0-14	128891	127700	126351	124950	123951	122827	121648	120459	119244	117997	116746
15-64	478603	478785	478946	478941	478561	478060	477974	478115	478765	479040	479012
65-	108543	109915	111264	112609	113727	114928	115625	115970	115712	115712	115916
YHTEENSÄ-SUMMA	716037	716401	716560	716500	716239	715814	715247	714544	713711	712749	711674

2. (JATK.-FORTS.-CONT.)

IKÄ - ÄLDER	LASKELMA 1 - BERÄKNING 1 VÄKILUKU - FOLKMÄNGD				AHVENANMAA - ÅLAND YHTEENSÄ - TOTALT				MOLEMMAT SUKUPUOLET - BÄGGE KÖNEN			
	1980	1981	1982	1983	1984	1985	1986	1987	1988	1989	1990	
0	302	251	252	252	253	253	253	252	251	249	246	
1	266	300	253	254	254	255	255	254	253	252	250	
2	271	268	300	256	256	257	257	257	256	255	254	
3	247	273	271	299	259	259	259	259	259	258	257	
4	280	252	277	274	300	263	262	262	262	262	261	
0-4	1366	1345	1352	1335	1323	1286	1286	1285	1282	1276	1268	
5	289	284	257	279	277	301	266	265	265	265	265	
6	304	294	289	264	284	281	304	270	270	270	270	
7	293	306	296	292	268	287	284	306	273	273	272	
8	320	294	308	299	295	271	289	286	307	276	275	
9	318	320	295	309	301	297	275	291	289	289	278	
5-9	1524	1497	1445	1443	1424	1438	1417	1419	1404	1392	1361	
10	289	319	320	295	310	303	300	278	293	291	309	
11	310	290	319	320	296	311	304	301	301	294	292	
12	341	311	291	319	320	296	311	305	302	280	295	
13	370	342	311	292	319	320	296	311	306	303	282	
14	341	370	342	312	293	319	319	296	311	306	303	
10-14	1651	1631	1584	1539	1538	1548	1529	1490	1491	1474	1481	
15	361	342	370	342	312	293	319	318	295	311	307	
16	320	361	342	369	342	312	294	318	317	295	311	
17	309	321	361	342	368	341	312	294	317	315	294	
18	297	311	322	360	342	367	340	311	293	316	314	
19	309	303	315	323	359	340	363	337	308	292	312	
15-19	1596	1638	1710	1737	1723	1654	1628	1578	1531	1530	1538	
20	329	313	309	318	324	357	339	359	334	306	291	
21	300	332	318	315	323	326	353	337	353	330	303	
22	315	307	334	322	321	326	327	350	335	349	326	
23	295	322	317	340	329	328	333	332	331	337	349	
24	313	307	329	326	345	335	334	339	337	351	339	
20-24	1552	1582	1607	1621	1641	1672	1686	1716	1709	1673	1608	
25-29	1899	1871	1823	1793	1756	1767	1769	1776	1784	1788	1793	
30-34	1998	1955	1936	1927	1919	1913	1894	1851	1816	1781	1778	
35-39	1667	1805	1908	2016	2086	2060	2013	1989	1968	1952	1941	
40-44	1251	1313	1384	1436	1507	1642	1775	1889	1999	2072	2053	
45-49	1153	1149	1144	1168	1208	1227	1290	1347	1393	1457	1589	
50-54	1142	1127	1121	1109	1078	1119	1116	1113	1138	1177	1192	
55-59	1252	1224	1198	1160	1169	1103	1088	1083	1070	1042	1078	
60-64	1167	1159	1161	1173	1175	1186	1163	1141	1108	1118	1060	
65-69	1224	1199	1179	1148	1099	1074	1072	1078	1092	1099	1109	
70-74	976	1004	1021	1047	1055	1052	1032	1018	994	953	939	
75-79	656	684	724	733	757	774	802	816	838	845	844	
80-84	456	445	437	436	452	456	479	508	517	535	550	
85-	253	277	288	306	313	335	340	341	350	363	378	
0-14	4541	4474	4380	4317	4285	4272	4233	4194	4177	4142	4109	
15-64	14677	14822	14991	15140	15263	15344	15422	15482	15517	15589	15630	
65+	3565	3610	3650	3671	3676	3694	3725	3761	3791	3796	3819	
YHTEENSÄ-SUMMA	22783	22906	23021	23128	23224	23310	23380	23437	23485	23527	23559	

IKÄ - ÄLDER	LASKELMA 1 - BERÄKNING 1 VÄKILUKU - FOLKMÄNGD				AHVENANMAA - ÅLAND YHTEENSÄ - TOTALT				MOLEMMAT SUKUPUOLET - BÄGGE KÖNEN			
	1990	1991	1992	1993	1994	1995	1996	1997	1998	1999	2000	
0	246	243	241	238	236	234	232	230	229	228	227	
1	250	247	244	242	239	236	234	232	231	229	228	
2	254	252	248	246	243	240	238	235	233	232	230	
3	257	256	253	250	247	245	242	239	236	234	232	
4	261	260	258	256	253	250	247	244	241	239	236	
0-4	1268	1257	1245	1232	1218	1205	1193	1181	1170	1161	1153	
5	265	264	262	261	258	255	252	249	246	243	241	
6	270	269	268	266	265	262	259	256	253	250	246	
7	272	272	272	270	269	267	265	261	258	255	252	
8	275	275	275	274	273	271	269	267	263	260	257	
9	278	278	277	277	276	275	273	272	269	265	262	
5-9	1361	1358	1354	1349	1341	1330	1318	1305	1289	1273	1258	
10	309	281	280	280	279	279	277	275	273	271	267	
11	292	310	282	281	281	280	279	278	276	274	272	
12	295	293	310	283	282	282	281	280	279	277	275	
13	282	296	293	310	284	283	282	282	281	280	278	
14	303	283	297	294	311	284	284	283	283	282	280	
10-14	1481	1462	1462	1448	1436	1408	1404	1399	1392	1384	1372	
15	307	304	284	297	295	311	285	284	284	284	282	
16	311	307	305	285	298	295	311	286	285	285	284	
17	294	310	307	305	285	298	295	310	286	285	285	
18	314	293	309	307	304	285	297	295	309	286	285	
19	312	308	289	306	306	303	286	297	294	307	285	
15-19	1538	1522	1494	1500	1488	1493	1474	1472	1458	1446	1422	
20	291	309	303	286	304	305	302	286	296	293	304	
21	303	289	304	297	282	300	303	301	287	295	292	
22	326	300	288	300	291	278	297	302	300	287	293	
23	349	327	302	290	299	290	278	298	304	303	291	
24	339	349	329	303	292	298	290	277	299	306	306	
20-24	1608	1575	1525	1476	1468	1471	1470	1464	1485	1484	1487	
25-29	1793	1791	1795	1773	1728	1670	1623	1563	1508	1500	1510	
30-34	1778	1770	1771	1779	1778	1774	1767	1763	1738	1692	1639	
35-39	1941	1925	1884	1849	1816	1808	1795	1793	1802	1799	1791	
40-44	2053	2006	1981	1956	1935	1923	1909	1871	1836	1805	1794	
45-49	1589	1716	1834	1943	2018	2003	1958	1933	1907	1885	1873	
50-54	1192	1255	1302	1346	1405	1533	1654	1774	1881	1955	1943	
55-59	1078	1076	1074	1100	1138	1151	1213	1254	1294	1349	1473	
60-64	1060	1048	1043	1030	1004	1037	1035	1035	1061	1098	1110	
65-69	1109	1092	1075	1048	1058	1010	999	995	982	959	987	
70-74	939	941	951	966	975	985	973	959	938	947	909	
75-79	844	829	819	802	770	762	767	777	791	799	806	
80-84	550	569	579	592	596	593	582	575	561	540	537	
85-	378	392	409	416	432	446	463	474	482	491	493	
0-14	4109	4077	4061	4029	3995	3943	3915	3884	3852	3818	3783	
15-64	15630	15682	15705	15752	15779	15863	15898	15923	15969	16013	16041	
65+	3819	3824	3832	3824	3832	3796	3784	3781	3757	3737	3733	
YHTEENSÄ-SUMMA	23559	23583	23598	23605	23606	23602	23596	23587	23578	23568	23557	

2. (JATK.-FORTS.-CONT.)

LASKELMA 2 - BERÄKNING 2
VÄKILUKU - FOLKMÄNGDAHVENANMAA - ÅLAND
YHTEENSÄ - TOTALT

MOLEMMAT SUKUPUOLET - BÄGGE KÖNEN

IKÄ - ÅLDER	1980	1981	1982	1983	1984	1985	1986	1987	1988	1989	1990
0	302	247	243	239	237	235	233	232	231	229	227
1	266	302	246	242	239	237	235	233	232	231	229
2	271	266	301	246	242	239	237	235	233	232	231
3	247	271	266	301	246	242	239	237	235	233	231
4	280	247	271	266	301	246	242	239	237	235	233
0-4	1366	1332	1327	1295	1266	1199	1186	1175	1167	1159	1151
5	289	280	247	271	266	301	246	242	239	237	235
6	304	289	280	247	271	266	301	246	242	239	237
7	293	304	289	280	247	271	266	301	246	242	239
8	320	293	304	289	280	247	271	265	301	246	242
9	318	320	293	304	289	280	247	270	265	301	246
5-9	1524	1486	1412	1390	1351	1364	1330	1325	1293	1264	1197
10	289	318	320	293	304	289	289	247	270	265	301
11	310	289	318	320	293	304	289	247	270	265	301
12	341	310	289	318	320	293	304	289	247	265	301
13	370	341	310	289	318	320	293	304	288	279	246
14	341	370	341	310	289	318	320	293	303	288	279
10-14	1651	1628	1577	1529	1523	1522	1484	1411	1388	1350	1362
15	361	341	370	341	310	289	318	319	292	303	288
16	320	361	341	370	341	310	289	317	319	292	303
17	309	320	361	341	369	340	309	288	317	319	292
18	297	309	320	360	340	369	340	309	288	317	319
19	309	297	309	319	360	369	340	309	288	317	319
15-19	1596	1627	1699	1731	1720	1648	1625	1574	1526	1520	1519
20	329	309	297	308	319	360	319	360	340	309	288
21	300	329	309	296	308	319	360	340	368	339	309
22	315	300	329	308	296	308	319	359	339	368	339
23	295	315	300	299	308	296	308	319	359	339	368
24	313	295	315	299	328	308	296	307	318	359	339
20-24	1552	1547	1548	1541	1560	1590	1621	1694	1725	1714	1642
25-29	1899	1838	1741	1660	1566	1546	1541	1542	1535	1554	1585
30-34	1998	1939	1911	1904	1906	1890	1829	1733	1653	1551	1540
35-39	1667	1804	1895	1989	2039	1985	1927	1899	1893	1894	1879
40-44	1251	1310	1387	1441	1517	1651	1787	1877	1971	2021	1968
45-49	1153	1150	1145	1109	1209	1232	1290	1366	1419	1494	1627
50-54	1142	1126	1198	1158	1168	1097	1082	1076	1065	1036	1203
55-59	1252	1224	1198	1166	1164	1175	1150	1126	1089	1099	1033
60-64	1167	1156	1155	1166	1164	1175	1150	1126	1089	1099	1033
65-69	1224	1197	1174	1140	1088	1057	1049	1052	1063	1062	1073
70-74	976	1004	1019	1045	1051	1048	1026	1010	982	939	916
75-79	656	684	721	729	751	770	795	808	830	836	834
80-84	456	444	436	434	449	451	471	500	507	525	538
85	253	277	288	306	312	334	339	338	346	357	370
0-14	4541	4445	4317	4214	4140	4085	4000	3911	3848	3773	3710
15-64	14677	14721	14799	14866	14918	14939	14974	15004	15015	15063	15075
65-	3565	3606	3639	3654	3652	3660	3681	3708	3727	3719	3731
YHTEENSÄ-SUMMA	22783	22772	22755	22734	22710	22683	22654	22623	22591	22556	22516

LASKELMA 2 - BERÄKNING 2
VÄKILUKU - FOLKMÄNGDAHVENANMAA - ÅLAND
YHTEENSÄ - TOTALT

MOLEMMAT SUKUPUOLET - BÄGGE KÖNEN

IKÄ - ÅLDER	1990	1991	1992	1993	1994	1995	1996	1997	1998	1999	2000
0	227	225	224	223	221	220	218	216	214	212	210
1	229	226	224	223	222	221	220	218	216	214	211
2	231	229	226	224	223	222	221	220	218	216	214
3	231	231	229	226	224	223	222	221	220	218	216
4	233	231	231	229	226	224	223	222	221	220	218
0-4	1151	1142	1134	1125	1117	1111	1104	1097	1089	1079	1069
5	235	233	231	231	229	226	224	223	222	221	220
6	237	235	233	231	231	229	226	224	223	222	221
7	239	237	234	233	231	231	229	226	224	223	222
8	242	239	237	234	233	231	231	229	226	224	223
9	246	242	238	236	234	232	231	230	229	226	224
5-9	1197	1184	1173	1165	1158	1149	1141	1132	1124	1116	1109
10	301	246	242	238	236	234	232	231	230	229	226
11	265	301	246	242	236	236	234	232	231	230	229
12	270	265	301	246	242	238	236	234	232	231	230
13	246	270	265	301	246	242	238	236	234	232	231
14	279	246	270	265	301	246	241	238	236	234	232
10-14	1362	1328	1323	1291	1263	1196	1183	1172	1164	1156	1148
15	288	279	246	270	265	300	245	241	238	236	234
16	303	288	279	246	270	265	300	245	241	238	236
17	292	303	288	279	246	270	265	300	245	241	238
18	319	292	303	288	279	246	270	265	300	245	241
19	317	319	292	303	288	279	246	270	264	300	245
15-19	1519	1481	1408	1386	1348	1360	1326	1321	1289	1260	1194
20	288	317	319	292	302	287	278	246	269	264	300
21	309	288	316	318	291	302	287	278	245	269	264
22	339	308	287	316	318	291	302	287	278	245	269
23	368	339	308	287	316	318	291	302	287	278	245
24	339	368	339	308	287	316	318	291	302	287	278
20-24	1642	1619	1569	1521	1515	1514	1476	1404	1381	1343	1356
25-29	1585	1616	1687	1719	1708	1637	1613	1564	1516	1510	1509
30-34	1540	1534	1535	1528	1547	1578	1608	1680	1711	1701	1630
35-39	1879	1818	1723	1643	1542	1531	1526	1526	1519	1538	1569
40-44	1968	1910	1883	1877	1879	1863	1803	1709	1630	1530	1519
45-49	1627	1763	1851	1944	1994	1942	1885	1859	1854	1855	1840
50-54	1203	1259	1333	1385	1458	1589	1722	1810	1900	1950	1899
55-59	1080	1079	1075	1098	1137	1159	1213	1284	1334	1405	1532
60-64	1033	1019	1014	1004	977	1019	1018	1016	1038	1076	1096
65-69	1073	1052	1030	997	1006	947	933	929	920	896	935
70-74	916	912	918	930	929	939	922	903	874	883	831
75-79	834	818	807	786	753	736	735	743	753	752	759
80-84	538	557	565	578	582	579	567	559	544	521	511
85	370	382	397	402	416	428	443	452	459	466	467
0-14	3710	3655	3631	3582	3537	3456	3428	3402	3376	3351	3326
15-64	15075	15097	15079	15104	15104	15190	15191	15173	15173	15168	15143
65-	3731	3722	3717	3692	3687	3628	3600	3586	3551	3518	3503
YHTEENSÄ-SUMMA	22516	22473	22427	22379	22328	22275	22219	22161	22100	22037	21973

2. (JATK.-FORTS.-CONT.)

IKÄ - ALDER	LASKELMA 1 - BERÄKNING 1 VÄKILUKU - FOLKMÄNGD					HÄMEEN LÄÄNI - TAVASTEUS LÄN YHTEENSÄ - TOTALT					MOLEMMAT SUKUPUOLET - BÄGGE KÖNEN				
	1980	1981	1982	1983	1984	1985	1986	1987	1988	1989	1990				
0	8011	7851	7779	7720	7657	7591	7508	7420	7341	7250	7149				
1	7988	7999	7848	7779	7723	7661	7595	7512	7426	7347	7257				
2	8039	8013	8015	7871	7803	7766	7684	7617	7536	7450	7371				
3	8435	8067	8038	8032	7894	7826	7770	7706	7640	7560	7475				
4	8660	8441	8081	8051	8037	7905	7837	7779	7717	7652	7573				
0-4	41133	40371	39761	39453	39113	38728	38393	38035	37659	37259	36824				
5	8354	8660	8447	8094	8062	8040	7913	7845	7789	7728	7664				
6	8227	8420	8713	8504	8157	8123	8093	7970	7904	7850	7790				
7	7662	8259	8458	8743	8535	8191	8155	8119	8001	7936	7882				
8	7982	7682	8285	8490	8767	8560	8220	8182	8143	8029	7965				
9	8139	7998	7697	8305	8516	8786	8581	8244	8205	8164	8053				
5-9	40364	41019	41600	42136	42037	41701	40962	40361	40043	39706	39353				
10	8636	8157	8009	7707	8320	8537	8800	8596	8265	8226	8182				
11	8852	8650	8174	8021	7718	8335	8554	8811	8610	8281	8242				
12	9523	8864	8662	8188	8031	7727	8346	8567	8822	8622	8296				
13	9944	9535	8872	8670	8199	8038	7732	8355	8579	8831	8633				
14	9778	9949	9542	8876	8674	8206	8041	7735	8361	8589	8837				
10-14	46733	45155	43259	41462	40943	40842	41473	42065	42637	42549	42191				
15	9954	9785	9950	9545	9566	8876	8674	8209	8040	7735	8365				
16	10150	9968	9803	9545	9566	8883	8682	8217	8046	7741	8375				
17	10214	10158	9973	9812	9961	9556	8880	8680	8218	8044	7739				
18	10226	10220	10159	9971	9812	9953	9548	8868	8671	8212	8036				
19	9999	10223	10210	10138	9941	9972	9912	9506	8823	8635	8178				
15-19	50343	50154	50095	49425	48146	46859	45230	43312	41493	40996	40925				
20	9907	9999	10018	10196	10112	9906	9765	9864	9461	8775	8596				
21	10104	9930	10011	10025	10192	10092	9876	9745	9821	9420	8730				
22	9828	10130	9960	10050	10038	10192	10077	9851	9733	9789	9388				
23	10548	9816	10120	9954	10012	10016	10154	10026	9795	9690	9725				
24	10729	10525	9815	10119	9958	10005	10003	10127	9993	9756	9662				
20-24	51116	50399	49923	50325	50313	50210	49875	49614	48803	47429	46101				
25-29	55122	54208	53205	51930	51203	50490	49746	49267	49336	49375	49101				
30-34	62828	61417	59747	57772	56075	54745	53990	52961	51756	51015	50303				
35-39	46596	49081	54948	59042	62179	62645	61235	59666	57768	56183	54965				
40-44	40154	42779	41847	42116	42718	46471	48882	54627	58608	61682	62130				
45-49	37111	36793	37302	38649	39841	39732	42323	41393	41670	42267	45996				
50-54	39739	39745	39195	38003	37116	36459	36160	36652	37975	39139	39011				
55-59	36977	37145	37425	37739	38139	38498	38505	37992	36860	36022	35410				
60-64	30800	31758	32491	33305	35088	35192	35369	35659	35968	36370	36721				
65-69	30266	29527	28984	28858	27696	28566	29488	30182	30964	32610	32739				
70-74	26006	26591	26915	26976	26811	26377	25789	25394	25349	24372	25219				
75-79	16576	17373	18308	19130	19885	20649	21187	21518	21638	21575	21277				
80-84	8672	9264	9804	10256	10866	11392	12014	12736	13359	13927	14478				
85-	3783	4165	4588	5082	5538	5967	6440	6899	7345	7868	8311				
0-14	128230	126545	124620	123052	122093	121271	120828	120460	120340	119515	118367				
15-64	450786	453480	456179	458305	460817	461301	461316	461142	460435	460477	460662				
65-	85303	86920	88598	90302	90797	92951	94920	96729	98655	100351	102024				
YHTEENSÄ-SUMMA	664319	666945	669397	671659	673707	675522	677063	678331	679430	680343	681053				

IKÄ - ALDER	LASKELMA 1 - BERÄKNING 1 VÄKILUKU - FOLKMÄNGD					HÄMEEN LÄÄNI - TAVASTEUS LÄN YHTEENSÄ - TOTALT					MOLEMMAT SUKUPUOLET - BÄGGE KÖNEN				
	1990	1991	1992	1993	1994	1995	1996	1997	1998	1999	2000				
0	7149	7061	6962	6856	6759	6678	6609	6541	6474	6418	6376				
1	7257	7155	7066	6966	6859	6761	6680	6609	6541	6473	6417				
2	7371	7281	7179	7089	6988	6880	6780	6698	6627	6558	6489				
3	7475	7396	7306	7204	7113	7010	6901	6801	6718	6646	6576				
4	7573	7488	7409	7319	7218	7125	7022	6913	6812	6729	6656				
0-4	36824	36381	35922	35434	34936	34455	33993	33563	33172	32824	32514				
5	7664	7585	7501	7422	7332	7231	7138	7034	6924	6823	6739				
6	7790	7726	7647	7563	7484	7393	7291	7197	7092	6981	6879				
7	7882	7822	7758	7680	7595	7516	7426	7324	7229	7124	7012				
8	7965	7911	7852	7788	7710	7626	7547	7457	7354	7259	7153				
9	8053	7990	7937	7878	7815	7737	7653	7574	7484	7381	7286				
5-9	39353	39034	38695	38331	37936	37503	37055	36586	36084	35569	35069				
10	8182	8074	8013	7960	7902	7839	7761	7678	7599	7508	7406				
11	8242	8196	8091	8029	7977	7919	7856	7779	7696	7617	7526				
12	8296	8257	8209	8105	8045	7993	7935	7872	7795	7712	7633				
13	8633	8309	8270	8221	8119	8059	8007	7950	7888	7811	7728				
14	8837	8642	8321	8281	8230	8130	8071	8020	7963	7901	7824				
10-14	42191	41479	40903	40597	40273	39940	39631	39299	38941	38549	38118				
15	8596	8841	8647	8329	8289	8237	8139	8080	8030	7973	7911				
16	8375	8609	8852	8660	8344	8304	8251	8155	8096	8046	7990				
17	7739	8379	8615	8854	8663	8350	8311	8257	8162	8104	8054				
18	8036	7732	8376	8613	8848	8659	8348	8310	8255	8162	8104				
19	8178	8002	7698	8351	8588	8820	8632	8328	8293	8237	8146				
15-19	40925	41563	42188	42806	42733	42369	41681	41129	40836	40522	40206				
20	8596	8143	7966	7662	8324	8561	8787	8602	8305	8272	8215				
21	8730	8560	8113	7931	7630	8304	8544	8764	8582	8295	8265				
22	9388	8696	8534	8093	7907	7607	8293	8536	8750	8571	8292				
23	9725	9326	8635	8478	8048	7855	7559	8255	8504	8709	8535				
24	9662	9679	9283	8592	8439	8019	7820	7528	8232	8486	8684				
20-24	46101	44405	42531	40757	40348	40346	41004	41685	42373	42334	41992				
25-29	49101	48722	48355	47485	46072	44757	43111	41309	39612	39304	39412				
30-34	50303	49556	49106	49351	49156	48837	48449	48037	47150	45747	44451				
35-39	54965	54295	53288	52131	51399	50695	49953	49521	49762	49557	49220				
40-44	62130	60751	59273	57450	55955	54818	54209	53222	52101	51385	50694				
45-49	45996	48369	54030	57937	60966	61411	60066	58657	56896	55469	54394				
50-54	39011	41569	40653	40944	41546	45235	47583	53133	56955	59924	63062				
55-59	35410	35141	35623	36915	38047	37910	40413	39520	39821	40417	40030				
60-64	36721	36743	36288	35241	34470	33918	33687	34154	35402	36493	36355				
65-69	32739	32925	33218	33523	33916	34253	34281	33880	32927	32235	31756				
70-74	25219	26092	26741	27470	28911	29046	29218	29482	29759	30120	30428				
75-79	21277	20851	20597	20614	19830	20581	21325	21868	22479	23599	23710				
80-84	14478	14866	15102	15180	15133	14918	14617	14463	14494	13919	14496				
85-	8311	8837	9402	9889	10390	10833	11231	11568	11781	11945	11995				
0-14	118367	116893	115520	114362	113145	111898	110678	109448	108197	106941	105701				
15-64	460662	461113	461334	461016	460691	460297	460156	460367	460907	461153	461118				
65-	102024	103571	105061	106676	108181	109631	110673	111262	111440	112385	112852				
YHTEENSÄ-SUMMA	681053	681577	681915	682053	682017	681825	681507	681076	680543	679912	679203				

2. (JATK.-FORTS.-CONT.)

IKÄ - ÅLDER	HÄMEEN LÄÄNI - TAVASTEUS LÄN YHTEENSÄ - TOTALT				MOLEMMAT SUKUPUOLET - BÄGGE KÖNEN						
	1980	1981	1982	1983	1984	1985	1986	1987	1988	1989	1990
0	8011	7843	7769	7708	7642	7577	7494	7410	7338	7261	7176
1	7988	8001	7834	7760	7700	7634	7569	7486	7402	7330	7253
2	8039	7984	7997	7830	7756	7696	7631	7565	7483	7399	7327
3	8435	8036	7981	7994	7827	7754	7694	7628	7563	7480	7396
4	8660	8432	8033	7978	7922	7825	7751	7691	7626	7561	7479
0-4	41133	40296	39614	39271	38917	38485	38138	37780	37411	37031	36631
5	8354	8657	8430	8031	7976	7990	7823	7749	7689	7624	7559
6	8227	8352	8655	8428	8029	7974	7988	7821	7748	7688	7622
7	7662	8225	8350	8653	8426	8027	7972	7986	7819	7746	7686
8	7982	7660	8223	8348	8651	8424	8025	7970	7984	7817	7744
9	8139	7980	7658	8221	8346	8649	8422	8024	7969	7982	7816
5-9	40364	40874	41316	41680	41427	41063	40230	39550	39209	38857	38427
10	8636	8137	7978	7656	8219	8344	8647	8420	8022	7967	7981
11	8852	8634	8135	7976	7654	8217	8342	8645	8418	8020	7965
12	9523	8850	8632	8133	7974	7653	8215	8340	8643	8416	8019
13	9644	9521	8632	8133	7974	7653	8215	8340	8643	8416	8019
14	9778	9942	9519	8846	8629	9773	7651	8214	8339	8642	8415
10-14	46733	45084	43112	41242	40608	40316	40827	41268	41634	41382	41019
15	9954	9775	9939	9516	8844	8626	8128	7969	7648	8210	8334
16	10150	9949	9771	9934	9512	8840	8622	8124	7965	7644	8206
17	10214	10144	9944	9765	9929	9507	8835	8617	8120	7961	7640
18	10276	10207	10137	9937	9758	9922	9500	8829	8611	8114	7955
19	9999	10018	10199	10129	9930	9751	9915	9493	8822	8605	8109
15-19	50343	50094	49989	49282	47972	46645	44999	43032	41166	40534	40244
20	9907	9991	10011	10191	10122	9922	9744	9908	9486	8816	8599
21	10104	9900	9984	10004	10184	10115	9915	9737	9901	9480	8810
22	9828	10096	9892	9977	9996	10177	10108	9908	9730	9894	9473
23	10548	9821	10089	9885	9970	9989	10169	10100	9902	9723	9887
24	10729	10540	9814	10082	9878	9962	9982	10162	10093	9895	9717
20-24	51116	50348	49790	50138	50150	50165	49918	49816	49112	47808	46486
25-29	55122	54391	53561	52340	51643	50920	50158	49603	49964	49964	49964
30-34	62828	61415	59728	57821	56163	54863	54137	53314	52100	51407	50690
35-39	46596	48995	54800	58859	61968	62423	61024	59353	57462	55819	54530
40-44	40154	42736	41755	41960	42503	46163	48552	54307	58333	61415	61870
45-49	37111	36742	37209	38515	39673	39561	42118	41153	41363	41909	45528
50-54	39739	39699	39099	37851	36909	36192	35848	36314	37598	38737	38628
55-59	36977	37080	37295	37555	37902	38227	38198	37627	36433	35535	34860
60-64	30800	31666	32321	33062	34765	34808	34913	35130	35395	35741	36067
65-69	30266	29439	28807	28587	27348	28114	28954	29589	30297	31859	31923
70-74	26006	26558	26843	26859	26637	26141	25487	25021	24902	23870	24617
75-79	16576	17365	18289	19099	19835	20579	21096	21395	21484	21375	21028
80-84	8672	9271	9815	10270	10882	11407	12026	12744	13359	13915	14456
85-	3783	4167	4594	5095	5588	5995	6475	6939	7391	7920	8368
0-14	128230	126254	124042	122193	120952	119865	119195	118599	118254	117270	116077
15-64	450786	453164	455547	457383	459647	459968	459866	459649	458914	458869	458886
65-	85303	86801	88348	89910	90260	92235	94037	95688	97433	98939	100392
YHTEENSÄ-SUMMA	664319	666219	667936	669485	670860	672068	673097	673936	674600	675078	675354

IKÄ - ÅLDER	HÄMEEN LÄÄNI - TAVASTEUS LÄN YHTEENSÄ - TOTALT				MOLEMMAT SUKUPUOLET - BÄGGE KÖNEN						
	1990	1991	1992	1993	1994	1995	1996	1997	1998	1999	2000
0	7176	7104	7019	6926	6839	6761	6693	6621	6541	6468	6406
1	7253	7168	7096	7011	6918	6831	6754	6686	6614	6534	6461
2	7327	7250	7165	7094	7009	6915	6829	6751	6683	6611	6532
3	7396	7325	7248	7163	7091	7006	6913	6826	6749	6681	6610
4	7479	7394	7323	7246	7161	7090	7005	6912	6825	6748	6679
0-4	36631	36242	35852	35440	35018	34604	34194	33797	33413	33043	32688
5	7559	7477	7392	7322	7245	7159	7088	7003	6910	6823	6746
6	7622	7557	7475	7391	7320	7243	7158	7087	7002	6909	6822
7	7686	7621	7556	7474	7389	7319	7242	7156	7085	7000	6907
8	7744	7684	7619	7554	7472	7388	7317	7240	7155	7084	6999
9	7816	7743	7683	7617	7552	7470	7386	7315	7238	7153	7082
5-9	38427	38082	37725	37358	36978	36579	36191	35801	35390	34969	34556
10	7981	7814	7741	7681	7616	7551	7469	7385	7314	7237	7152
11	7965	7979	7812	7739	7680	7614	7549	7467	7383	7312	7235
12	8019	7964	7978	7811	7738	7678	7613	7548	7466	7382	7311
13	8415	8017	7962	7976	7736	7736	7676	7611	7546	7464	7380
14	8640	8413	8015	7961	7974	7808	7735	7675	7610	7545	7463
10-14	41019	40187	39508	39168	38817	38387	38042	37686	37319	36940	36541
15	8334	8637	8410	8013	7958	7972	7805	7733	7673	7607	7542
16	8206	8331	8633	8407	8009	7955	7968	7802	7729	7669	7604
17	7640	8202	8326	8629	8402	8005	7950	7964	7798	7725	7665
18	7955	7635	8196	8321	8623	8397	8000	7945	7995	7793	7720
19	8109	7950	7630	8191	8315	8617	8391	7995	7940	7954	7888
15-19	40244	40754	41196	41560	41308	40946	40115	39439	39099	38749	38320
20	8599	8103	7944	7624	8185	8309	8612	8386	7990	7935	7949
21	8810	8593	8097	7939	7619	8179	8304	8606	8380	7984	7930
22	9473	8804	8587	8092	7933	7614	8174	8299	8600	8375	7979
23	9887	9467	8798	8582	8087	7928	7609	8169	8293	8595	8369
24	9717	9880	9460	8792	8576	8081	7923	7604	8164	8288	8589
20-24	46486	44847	42887	41029	40400	40112	40621	41063	41427	41176	40816
25-29	49981	49736	49636	48936	47638	46322	44690	42738	40887	40261	39976
30-34	50690	49932	49382	49730	49745	49763	49521	49422	48728	47436	46127
35-39	54530	53810	52996	51792	51105	50394	49644	49100	49447	49465	49486
40-44	61870	60489	58838	56970	55348	54076	53365	52563	51373	50696	49993
45-49	45528	47908	53587	57563	60601	61053	59698	58078	56243	54652	53405
50-54	38628	41140	40194	40410	40954	44504	46860	52416	56306	59272	59718
55-59	34860	34545	35005	36250	37355	37249	39689	38770	38988	39526	42969
60-64	36067	36057	35531	34417	33583	32966	32689	33137	34326	35382	35282
65-69	31923	32029	32246	32509	32844	33159	33159	32684	31667	30912	30368
70-74	24617	25416	26019	26671	28031	28101	28191	28386	28628	28934	29223
75-79	21028	20550	20240	20195	19372	20034	20719	21226	21768	22821	22875
80-84	14456	14830	15044	15103	15022	14771	14432	14239	14228	13625	14136
85-	8368	8896	9465	9953	10451	10894	11288	11613	11820	11963	11994
0-14	116077	114510	113085	111965	110813	109571	108426	107284	106122	104951	103784
15-64	458886	459219	459252	458657	458036	457386	456893	456725	456824	456615	456091
65-	100392	101722	103015	104432	105720	107789	108148	108111	108256	108595	108595
YHTEENSÄ-SUMMA	675354	675450	675353	675053	674569	673915	673108	672157	671057	669822	668471

2. (JATK.-FORTS.-CONT.)

IKÄ - ALDER	KYMEN LÄÄNI - KYMMENE LÄN YHTEENSÄ - TOTALT										
	1980	1981	1982	1983	1984	1985	1986	1987	1988	1989	1990
0	3910	3990	3970	3947	3922	3892	3858	3818	3774	3724	3663
1	4066	3917	3992	3972	3950	3925	3895	3860	3821	3777	3727
2	4077	4080	3937	4006	3985	3963	3937	3906	3872	3832	3789
3	4224	4093	4094	4056	4020	3998	3976	3949	3918	3884	3845
4	4411	4225	4093	4094	3960	4019	3977	3973	3947	3917	3882
0-4	20688	20305	20086	19975	19838	19797	19662	19507	19333	19134	18906
5	4238	4404	4225	4094	4093	3964	4017	3995	3972	3946	3916
6	4102	4261	4223	4252	4120	4117	3992	4040	4018	3995	3970
7	3770	4117	4274	4434	4267	4134	4129	4006	4052	4030	4007
8	3940	3781	4129	4285	4442	4280	4145	4140	4019	4064	4042
9	4280	3948	3789	4139	4294	4448	4290	4155	4150	4031	4074
5-9	20330	20511	20841	21204	21215	20942	20574	20336	20211	20066	20008
10	4275	4282	3955	3796	4148	4301	4453	4299	4164	4158	4042
11	4547	4284	4288	3964	3804	4157	4310	4460	4309	4173	4168
12	4962	4552	4293	4293	3972	3812	4165	4317	4467	4318	4182
13	5158	4967	4556	4299	3972	3979	3818	4171	4324	4473	4326
14	5323	5160	4970	4559	4304	4300	3983	3823	4177	4330	4478
10-14	24265	23245	22062	20911	20526	20547	20729	21071	21441	21453	21196
15	5358	5321	5159	4970	4559	4308	4300	3987	3826	4182	4335
16	5593	5361	5324	5164	4975	4653	4314	4304	3993	3832	4189
17	5593	5399	5379	5323	5163	4975	4563	4316	4304	3996	3835
18	5445	5590	5397	5355	5320	5160	4972	4558	4315	4301	3996
19	5497	5435	5474	5381	5337	5301	5144	4955	4542	4308	4290
15-19	27291	27105	26814	26194	25354	24304	23293	22120	20980	20619	20646
20	5542	5490	5457	5558	5365	5317	5280	5126	4938	4525	4300
21	5266	5501	5457	5392	5517	5326	5272	5234	5088	4901	4491
22	5415	5401	5466	5429	5363	5480	5291	5231	5194	5055	4868
23	5455	5191	5319	5374	5344	5279	5384	5203	5137	5103	4974
24	5411	5387	5128	5250	5299	5270	5207	5302	5129	5058	5026
20-24	27100	26699	26196	27005	26888	26672	26435	26096	25487	24643	23660
25-29	27398	27103	26641	26157	25825	25549	25340	25147	25291	25151	24926
30-34	30661	30084	29393	28523	27736	27203	26938	26449	25956	25600	25295
35-39	23320	23998	26800	28657	30262	30260	29863	29194	28340	27596	27086
40-44	20752	22026	21378	21351	21345	23171	23890	26655	28489	30057	30233
45-49	20059	19731	19724	20209	20733	20443	21706	21081	21079	21103	22923
50-54	21718	21625	21175	20496	19910	19463	19162	19174	19661	20182	19913
55-59	19468	19694	20172	20305	20532	20711	20630	20223	19588	19048	18636
60-64	16077	16566	16628	17030	18059	18160	18376	18814	18951	19167	19346
65-69	16134	15524	15219	15097	14224	14513	14973	15057	15441	16374	16485
70-74	13834	14007	14119	14010	13901	13674	13198	12982	12924	12209	12504
75-79	8789	9158	9582	9999	10375	10684	10870	11005	10964	10922	10774
80-84	4510	4885	5210	5470	5725	5930	6226	6554	6872	7150	7374
85-	1958	2143	2310	2559	2824	3091	3366	3595	3831	4082	4297
0-14	65283	64061	62990	62090	61579	61287	60965	60914	60984	60653	60110
15-64	233844	234904	235521	235927	236642	236119	235633	234953	233821	233167	232663
65-	45225	45717	46440	47135	47050	47892	48633	49193	50032	50738	51434
YHTEENSÄ-SUMMA	344352	344682	344951	345152	345271	345297	345231	345060	344837	344557	344207

IKÄ - ALDER	KYMEN LÄÄNI - KYMMENE LÄN YHTEENSÄ - TOTALT										
	1990	1991	1992	1993	1994	1995	1996	1997	1998	1999	2000
0	3663	3607	3547	3481	3419	3367	3324	3282	3240	3204	3176
1	3727	3666	3611	3551	3485	3424	3372	3328	3287	3245	3209
2	3789	3739	3679	3623	3563	3497	3436	3384	3341	3300	3257
3	3845	3801	3751	3692	3636	3576	3510	3449	3397	3354	3313
4	3882	3843	3800	3750	3691	3636	3576	3511	3450	3399	3355
0-4	18906	18657	18388	18097	17795	17500	17218	16955	16715	16501	16311
5	3916	3881	3842	3800	3750	3691	3636	3577	3512	3451	3400
6	3970	3940	3905	3866	3823	3774	3715	3660	3601	3535	3475
7	4007	3982	3952	3917	3878	3835	3786	3728	3672	3613	3548
8	4042	4019	3993	3963	3929	3889	3847	3797	3739	3684	3625
9	4074	4052	4029	4004	3973	3939	3899	3857	3808	3750	3695
5-9	20008	19873	19722	19549	19353	19129	18884	18619	18332	18034	17742
10	4042	4083	4061	4038	4013	3983	3948	3909	3867	3818	3760
11	4168	4053	4092	4070	4048	4023	3993	3958	3919	3876	3827
12	4182	4177	4063	4101	4079	4057	4032	4002	3967	3928	3886
13	4326	4190	4185	4072	4109	4088	4065	4040	4010	3976	3936
14	4478	4333	4198	4192	4081	4117	4095	4073	4048	4018	3983
10-14	21196	20836	20598	20474	20331	20267	20133	19982	19811	19615	19392
15	4335	4482	4339	4204	4198	4088	4123	4101	4079	4054	4024
16	4189	4343	4489	4347	4212	4206	4097	4132	4110	4088	4063
17	3835	4194	4348	4492	4352	4217	4211	4103	4137	4115	4093
18	3996	3835	4195	4349	4491	4353	4218	4212	4105	4138	4117
19	4290	3992	3831	4196	4349	4486	4351	4217	4211	4107	4139
15-19	20646	20846	21202	21588	21602	21349	21000	20765	20642	20503	20437
20	4300	4278	3987	3826	4195	4347	4479	4348	4215	4209	4108
21	4491	4279	4250	3970	3810	4184	4336	4460	4335	4204	4198
22	4868	4462	4262	4225	3957	3798	4175	4327	4445	4325	4196
23	4974	4789	4390	4204	4159	3907	3751	4128	4277	4388	4275
24	5026	4906	4722	4331	4157	4105	3866	3714	4089	4237	4342
20-24	23660	22714	21611	20556	20279	20340	20607	20977	21362	21363	21119
25-29	24926	24696	24397	23856	23077	22244	21396	20421	19489	19302	19396
30-34	25295	25045	24861	24992	24863	24639	24417	24138	23626	22880	22111
35-39	27086	26847	26364	25877	25524	25216	24950	24771	24899	24777	24557
40-44	30233	29662	29021	28190	27481	26992	26772	26297	25811	25471	25165
45-49	22923	23683	26417	28232	29770	29946	29383	28764	27954	27277	26809
50-54	19913	21159	20560	20579	20627	22421	23206	25881	27661	29159	29334
55-59	18636	18365	18397	18879	19392	19145	20360	19790	19827	19895	21639
60-64	19346	19284	18930	18353	17872	17503	17268	17316	17287	18283	18062
65-69	16485	16690	17084	17224	17424	17596	17549	17248	16735	16317	15997
70-74	12504	12927	13034	13390	14197	14308	14489	14821	14951	15124	15281
75-79	10774	10431	10294	10279	9719	9985	10335	10435	10736	11359	11453
80-84	7374	7513	7615	7586	7560	7453	7215	7131	7133	6943	6942
85-	4297	4572	4832	5090	5332	5522	5699	5851	5928	6011	6024
0-14	60110	59366	58708	58121	57478	56896	56235	55555	54857</		

2. (JATK.-FORTS.-CONT.)

IKÄ - ALDER	KYMEN LÄÄNI - KYMMENE LÄN YHTEENSÄ - TOTALT											
	1980	1981	1982	1983	1984	1985	1986	1987	1988	1989	1990	
0	3910	3993	3996	3999	4001	4000	3996	3987	3972	3946	3904	
1	4066	3905	3988	3991	3994	3996	3996	3992	3982	3967	3941	
2	4077	4064	3903	3986	3989	3992	3994	3994	3990	3980	3965	
3	4224	4075	4062	3901	3985	3987	3991	3993	3992	3989	3979	
4	4411	4222	4074	4061	3900	3984	3986	3989	3992	3991	3988	
0-4	20688	20260	20023	19938	19869	19959	19963	19955	19928	19873	19778	
5	4238	4409	4221	4073	4059	3899	3982	3985	3988	3991	3990	
6	4102	4237	4408	4220	4071	4058	3898	3981	3984	3987	3990	
7	3770	4101	4235	4407	4218	4070	4057	3897	3980	3983	3986	
8	3940	3769	4099	4234	4405	4217	4069	4056	3895	3979	3981	
9	4280	3939	3768	4098	4233	4404	4216	4068	4055	3894	3978	
5-9	20330	20454	20731	21031	20987	20648	20222	19986	19902	19834	19925	
10	4275	4279	3938	3767	4097	4231	4403	4215	4067	4054	3893	
11	4547	4274	4278	3937	3766	4096	4230	4402	4214	4066	4053	
12	4962	4566	4273	4276	3936	3765	4095	4229	4401	4213	4065	
13	5158	4961	4545	4272	3935	3764	4094	4228	4400	4212	4065	
14	5323	5157	4959	4544	4271	4274	3934	3763	4093	4227	4399	
10-14	24265	23216	21992	20795	20344	20301	20425	20702	21002	20959	20621	
15	5358	5321	5155	4958	4542	4269	4273	3932	3762	4092	4226	
16	5398	5356	5319	5153	4956	4540	4267	4271	3931	3760	4090	
17	5593	5395	5353	5316	5150	4953	4538	4265	4269	3929	3758	
18	5445	5589	5391	5349	5312	5146	4950	4535	4262	4266	3926	
19	5497	5441	5585	5387	5345	5308	5143	4946	4531	4259	4263	
15-19	27291	27102	26802	26163	25305	24217	23170	21949	20755	20305	20262	
20	5542	5493	5437	5580	5383	5341	5304	5139	4942	4528	4256	
21	5426	5537	5488	5432	5576	5379	5336	5300	5135	4938	4524	
22	5266	5421	5533	5483	5428	5571	5374	5332	5296	5131	4935	
23	5455	5261	5417	5528	5479	5423	5374	5370	5328	5292	5127	
24	5411	5450	5256	5412	5523	5474	5418	5562	5366	5323	5287	
20-24	27100	27163	27130	27436	27388	27187	27000	26703	26066	25212	24129	
25-29	27398	27305	27124	26946	26935	26971	27034	27004	27309	27264	27065	
30-34	30661	30064	29333	28457	27666	27233	27142	26963	26788	26779	26816	
35-39	23320	23970	26759	28608	30238	30420	29829	29106	28239	27457	27030	
40-44	20752	22009	21336	21284	21241	23044	23696	26455	28286	29897	30079	
45-49	20059	19726	19706	20171	20675	20355	21599	20939	20894	20858	22634	
50-54	21718	21629	21177	20494	19897	19441	19127	19115	19270	20067	19761	
55-59	19468	19694	20173	20306	20538	20721	20641	20218	19571	19008	18577	
60-64	16077	16559	16613	17008	18036	18136	18356	18806	18945	19168	19350	
65-69	16134	15518	15205	15078	14819	14462	14915	14986	15361	16297	16407	
70-74	13834	14007	14119	14078	13899	13669	13182	12962	12902	12165	12442	
75-79	8789	9156	9578	9994	10370	10677	10860	10994	10949	10907	10756	
80-84	4510	4888	5215	5476	5731	5932	6227	6554	6873	7151	7374	
85-	1958	2143	2309	2557	2823	3093	3370	3599	3837	4087	4301	
0-14	65283	63930	62746	61763	61200	60908	60610	60643	60832	60666	60324	
15-64	233844	235200	236153	236873	237919	237726	237595	237258	236423	236014	235703	
65-	45225	45710	46426	47113	47012	47833	48554	49095	49222	50607	51279	
YHTEENSÄ-SUMMA	344352	344860	345325	345749	346131	346467	346758	346996	347177	347286	347306	

IKÄ - ALDER	KYMEN LÄÄNI - KYMMENE LÄN YHTEENSÄ - TOTALT											
	1990	1991	1992	1993	1994	1995	1996	1997	1998	1999	2000	
0	3904	3866	3819	3758	3695	3634	3579	3526	3466	3412	3366	
1	3941	3900	3862	3815	3754	3691	3630	3575	3522	3463	3408	
2	3965	3940	3898	3860	3813	3752	3689	3628	3574	3520	3461	
3	3979	3964	3939	3897	3859	3812	3751	3688	3627	3573	3519	
4	3988	3978	3963	3937	3896	3858	3811	3750	3687	3626	3572	
0-4	19778	19648	19480	19267	19016	18746	18460	18167	17876	17594	17325	
5	3990	3986	3977	3962	3936	3895	3857	3810	3749	3686	3625	
6	3990	3989	3985	3976	3961	3935	3894	3856	3809	3748	3685	
7	3986	3988	3988	3984	3975	3960	3934	3893	3854	3808	3747	
8	3981	3985	3987	3987	3983	3974	3959	3933	3892	3853	3806	
9	3978	3980	3984	3986	3986	3982	3973	3957	3932	3891	3852	
5-9	19925	19929	19921	19895	19841	19746	19616	19448	19236	18985	18716	
10	3893	3977	3979	3983	3985	3985	3981	3972	3957	3931	3890	
11	4053	3892	3976	3978	3982	3984	3984	3980	3971	3955	3930	
12	4065	4052	3891	3975	3977	3981	3983	3983	3979	3970	3955	
13	4212	4064	4051	3891	3974	3976	3980	3982	3982	3978	3969	
14	4399	4211	4063	4050	3890	3973	3975	3979	3981	3981	3977	
10-14	20621	20195	19960	19876	19808	19899	19904	19896	19869	19815	19720	
15	4226	4397	4209	4061	4049	3888	3972	3974	3978	3980	3980	
16	4090	4224	4395	4207	4060	4047	3887	3970	3972	3976	3978	
17	3758	4088	4222	4393	4205	4057	4045	3885	3968	3970	3974	
18	3926	3755	4085	4219	4390	4202	4055	4042	3882	3965	3968	
19	4263	3923	3753	4082	4216	4387	4200	4052	4039	3880	3963	
15-19	20262	20387	20664	20963	20919	20582	20158	19923	19840	19772	19863	
20	4256	4260	3920	3750	4079	4213	4384	4197	4049	4037	3877	
21	4524	4253	4256	3917	3747	4076	4210	4381	4194	4046	4034	
22	4935	4521	4250	4253	3914	3744	4073	4207	4378	4191	4043	
23	5127	4931	4517	4246	4250	3911	3742	4070	4204	4374	4187	
24	5287	5122	4927	4514	4243	4246	3908	3739	4067	4200	4371	
20-24	24129	23086	21870	20681	20233	20191	20317	20593	20891	20848	20513	
25-29	27065	26880	26585	25952	25102	24025	22987	21777	20593	20148	20107	
30-34	26816	26881	26852	27158	27114	26918	26736	26443	25815	24970	23899	
35-39	27030	26942	26766	26594	26586	26626	26693	26667	26973	26931	26738	
40-44	30079	29497	28785	27931	27162	26743	26660	26490	26322	26317	26361	
45-49	22634	23288	26001	27805	29387	29569	29001	28305	26740	26721	26315	
50-54	19761	20979	20337	20299	20270	22003	22659	25299	27060	28596	28776	
55-59	18577	18286	18279	18717	19202	18913	20091	19474	19443	19423	21090	
60-64	19350	19283	18900	18305	17788	17392	17129	17130	17544	18012	17744	
65-69	16407	16618	17031	17171	17378	17553	17496	17158	16624	16163	15811	
70-74	12442	12856	12944	13290	14098	14208	14394	14749	14879	15057	15215	
75-79	10756	10400	10261	10247	9664	9912	10251	10331	10621	11243	11336	
80-84	7374	7509	7609	7575	7550	7441	7191	7107	7111	6692	6882	
85-	4301	4577	4838	5097	5338	5526	5700	5850	5925	6008	6018	
0-14	60324	59772	59361	59038	58665	58391	57979	57512	56981	56394	55762	
15-64	235703	235509	235041	234405	233766	232929	232429	232101	231950	231738	231406	
65-	51279	51960	52683	53381	54027	54639	55033	55195	55159	55163	55263	
YHTEENSÄ-SUMMA	347306	347241	347085	346824	346458	345993	345441	344808	344091	343295	342431	

2. (JATK.-FORTS.-CONT.)

LASKELMA 1 - BERÄKNING 1 VÄKILUKU - FOLKMÄNGD		MIKKELIN LÄÄNI - S'MICHEL'S LÄN YHTEENSÄ - TOTALT					MOLEMMAT SUKUPUOLET - BÄGGE KÖNEN					
IKÄ - ALDER	1980	1981	1982	1983	1984	1985	1986	1987	1988	1989	1990	
0	2291	2368	2372	2379	2378	2370	2353	2327	2302	2272	2237	
1	2367	2318	2388	2392	2397	2396	2387	2369	2343	2318	2283	
2	2397	2398	2352	2415	2418	2421	2419	2409	2391	2365	2339	
3	2479	2429	2429	2385	2441	2442	2445	2441	2431	2412	2386	
4	2597	2502	2451	2449	2408	2458	2458	2459	2455	2444	2425	
0-4	12131	12016	11993	12019	12042	12088	12062	12005	11921	11811	11675	
5	2559	2615	2524	2472	2468	2429	2474	2472	2473	2468	2457	
6	2475	2598	2653	2565	2511	2505	2467	2507	2506	2505	2500	
7	2312	2500	2622	2677	2590	2535	2528	2490	2528	2526	2525	
8	2376	2333	2522	2644	2699	2613	2557	2548	2512	2547	2544	
9	2478	2396	2351	2542	2663	2718	2634	2577	2577	2533	2565	
5-9	12200	12441	12671	12899	12931	12800	12659	12595	12585	12578	12591	
10	2744	2498	2414	2367	2560	2681	2736	2736	2653	2595	2585	
11	2734	2757	2513	2428	2380	2574	2694	2749	2667	2609	2598	
12	3097	2748	2769	2527	2441	2392	2587	2707	2762	2681	2622	
13	3094	3109	2762	2780	2540	2452	2403	2599	2719	2774	2694	
14	3292	3108	3120	2773	2789	2551	2463	2412	2610	2730	2785	
10-14	14961	14221	13577	12874	12709	12650	12884	13120	13353	13378	13251	
15	3544	3502	3121	3129	2783	2797	2561	2472	2421	2620	2740	
16	3573	3548	3312	3134	3138	2794	2805	2571	2482	2430	2631	
17	3673	3577	3550	3318	3142	3143	2801	2809	2578	2489	2437	
18	3702	3673	3578	3549	3321	3148	3146	2804	2811	2583	2494	
19	3576	3657	3631	3542	3505	3292	3127	3115	2784	2786	2567	
15-19	18068	17757	17192	16671	15890	15174	14439	13771	13077	12908	12868	
20	3711	3544	3615	3593	3507	3463	3389	3206	3061	3030	2725	
21	3558	3633	3479	3538	3520	3440	3389	3206	3061	3030	2725	
22	3407	3496	3565	3423	3471	3456	3380	3322	3156	3023	2983	
23	3380	3309	3293	3455	3325	3364	3353	3281	3219	3074	2955	
24	3493	3301	3227	3306	3358	3243	3273	3265	3198	3133	3005	
20-24	17549	17283	17278	17112	17181	16967	16658	16179	15719	15025	14430	
25-29	16047	16200	16052	15999	15898	15852	15594	15226	15557	15450	15265	
30-34	16726	16725	16632	16295	16158	16051	16115	15911	15780	15642	15544	
35-39	12878	13282	14881	15975	16881	17237	17148	16996	16625	16443	16306	
40-44	12049	12704	12247	12152	12139	13105	13535	15132	16217	17106	17420	
45-49	12429	12190	12041	12245	12470	12033	12701	12263	12187	12192	13180	
50-54	13226	13086	12903	12631	12354	12186	11967	11846	12065	12301	11895	
55-59	12144	12290	12556	12627	12644	12710	12588	12419	12155	11893	11738	
60-64	10267	10490	10726	10982	11392	11577	11511	11754	11826	11856	11925	
65-69	9903	9614	9283	9195	8982	9303	9520	9738	9981	10370	10370	
70-74	8422	8550	8619	8589	8556	8432	8216	7963	7912	7737	8042	
75-79	5453	5735	5986	6190	6367	6498	6633	6723	6732	6732	6658	
80-84	2809	3030	3242	3381	3525	3701	3920	4116	4271	4408	4508	
85-	1324	1403	1505	1658	1823	1968	2114	2265	2399	2546	2701	
0-14	39292	38678	38241	37793	37682	37538	37604	37720	37859	37767	37518	
15-64	141383	142006	142508	142889	143008	142692	142254	141796	141208	140816	140572	
65-	27911	28331	28635	29013	29252	29902	30403	30805	31294	31793	32279	
YHTEENSÄ-SUMMA	208586	209015	209384	209695	209942	210133	210261	210321	210362	210376	210368	

LASKELMA 1 - BERÄKNING 1 VÄKILUKU - FOLKMÄNGD		MIKKELIN LÄÄNI - S'MICHEL'S LÄN YHTEENSÄ - TOTALT					MOLEMMAT SUKUPUOLET - BÄGGE KÖNEN					
IKÄ - ALDER	1990	1991	1992	1993	1994	1995	1996	1997	1998	1999	2000	
0	2237	2204	2166	2126	2089	2060	2036	2014	1991	1972	1957	
1	2288	2253	2220	2182	2141	2105	2075	2051	2028	2006	1986	
2	2339	2309	2274	2241	2202	2162	2125	2095	2071	2047	2024	
3	2386	2360	2330	2295	2262	2223	2182	2145	2115	2090	2066	
4	2425	2399	2374	2343	2308	2275	2235	2195	2158	2127	2102	
0-4	11675	11526	11364	11187	11003	10824	10653	10499	10362	10243	10137	
5	2457	2438	2412	2386	2356	2321	2287	2248	2207	2170	2140	
6	2500	2489	2469	2443	2417	2387	2352	2318	2278	2237	2199	
7	2525	2519	2508	2488	2461	2436	2405	2370	2336	2296	2254	
8	2544	2543	2537	2525	2505	2479	2453	2422	2387	2353	2313	
9	2565	2562	2560	2554	2542	2522	2495	2469	2439	2403	2369	
5-9	12591	12551	12486	12397	12282	12144	11992	11827	11646	11458	11275	
10	2552	2581	2578	2577	2570	2557	2537	2511	2485	2454	2418	
11	2598	2566	2594	2591	2589	2582	2569	2549	2522	2496	2466	
12	2622	2611	2580	2606	2603	2601	2594	2581	2561	2534	2508	
13	2694	2635	2623	2593	2618	2614	2612	2605	2592	2572	2545	
14	2785	2706	2647	2635	2605	2629	2625	2622	2615	2602	2582	
10-14	13251	13099	13022	13001	12984	12983	12937	12868	12775	12658	12518	
15	2740	2795	2717	2657	2645	2616	2639	2635	2632	2625	2612	
16	2631	2750	2807	2728	2669	2657	2628	2649	2645	2643	2635	
17	2437	2639	2758	2815	2737	2677	2665	2636	2657	2653	2650	
18	2494	2441	2645	2763	2820	2742	2683	2670	2642	2662	2658	
19	2567	2479	2427	2633	2749	2805	2727	2670	2657	2630	2649	
15-19	12868	13105	13353	13597	13619	13497	13341	13261	13234	13212	13203	
20	2762	2552	2466	2413	2622	2735	2790	2713	2657	2645	2617	
21	2725	2717	2519	2434	2381	2592	2701	2756	2680	2626	2614	
22	2983	2691	2678	2492	2408	2355	2567	2672	2726	2653	2600	
23	2955	2904	2629	2612	2439	2359	2305	2515	2616	2668	2599	
24	3005	2898	2840	2578	2557	2397	2318	2264	2473	2571	2621	
20-24	14430	13763	13132	12529	12408	12437	12681	12919	13152	13163	13052	
25-29	15265	15039	14719	14347	13792	13301	12738	12182	11660	11574	11617	
30-34	15544	15298	15220	15265	15169	15000	14815	14555	14209	13699	13235	
35-39	16306	16338	16121	15961	15813	15695	15455	15374	15427	15335	15172	
40-44	17420	17289	17115	16735	16536	16390	16409	16185	16011	15860	15735	
45-49	13180	13533	15236	16321	17203	17495	17343	17157	16774	16568	16417	
50-54	11895	12573	12151	12097	12121	13120	13596	15189	16264	17134	17408	
55-59	11738	11542	11446	11676	11919	11547	12219	11815	11781	11819	12807	
60-64	11925	11827	11681	11435	11196	11057	10887	10820	11055	11296	10963	
65-69	10370	10493	10713	10782	10823	10893	10819	10693	10468	10257	10138	
70-74	8042	8249	8449	8675	9018	9029	9132	9318	9388	9425	9493	
75-79	6658	6510	6332	6307	6171	6434	6610	6768	6953	7223	7239	
80-84	4508	4616	4686	4695	4696	4644	4546	4426	4412	4313	4313	
85-	2701	2879	3042	3165	3293	3402	3536	3639	3684	3732	3744	
0-14	37518	37176	36872	36585	36269	35951	35583	35194	34783	34359	33930	
15-64	140572	140407	140175	139963	139776	139538	139484	139457	139567	139659	139608	
65-	32749	32748	33222	33625	34000	34402	34642	34843	34897	34950	35125	
YHTEENSÄ-SUMMA	210368	210332	210269	210172	210045	209891	209709	209495	209247	208968	208662	

2. (JATK.-FORTS.-CONT.)

LASKELMA 2 - BERÄKNING 2 VÄKILUKU - FOLKMÄNGD		MIKKELIN LÄÄNI - S'MICHELS LÄN YHTEENSÄ - TOTALT						MOLEMMAT SUKUPUOLET - BÄGGE KÖNEN				
IKÄ - ALDER	1980	1981	1982	1983	1984	1985	1986	1987	1988	1989	1990	
0	2291	2350	2375	2407	2436	2459	2472	2474	2475	2467	2448	
1	2367	2288	2347	2372	2404	2433	2456	2469	2471	2472	2464	
2	2397	2366	2287	2346	2371	2403	2432	2455	2468	2470	2471	
3	2479	2396	2365	2286	2345	2370	2402	2431	2454	2467	2469	
4	2597	2478	2395	2364	2285	2345	2369	2401	2430	2453	2466	
0-4	12131	11878	11769	11775	11841	12009	12131	12230	12298	12329	12319	
5	2559	2596	2477	2394	2363	2284	2344	2369	2401	2429	2453	
6	2475	2558	2595	2477	2394	2362	2284	2343	2368	2400	2429	
7	2312	2474	2557	2594	2476	2393	2362	2283	2342	2367	2399	
8	2376	2311	2473	2557	2594	2475	2392	2361	2282	2342	2367	
9	2478	2375	2311	2473	2556	2593	2474	2392	2360	2282	2341	
5-9	12200	12315	12414	12494	12382	12108	11856	11747	11754	11820	11989	
10	2744	2477	2375	2310	2472	2555	2592	2474	2391	2360	2281	
11	2734	2743	2477	2374	2309	2471	2554	2592	2473	2390	2359	
12	3097	2733	2743	2476	2373	2309	2471	2554	2591	2472	2390	
13	3094	3096	2733	2742	2475	2373	2308	2470	2553	2590	2472	
14	3292	3093	3095	2732	2741	2475	2372	2308	2469	2553	2590	
10-14	14961	14143	13422	12633	12371	12183	12297	12397	12478	12365	12092	
15	3544	3291	3092	3094	2731	2740	2474	2371	2307	2469	2552	
16	3573	3542	3289	3091	3093	2730	2739	2473	2370	2306	2468	
17	3673	3571	3540	3288	3089	3091	2728	2738	2472	2369	2305	
18	3702	3670	3568	3538	3285	3087	3089	2726	2736	2470	2367	
19	3576	3699	3668	3566	3535	3283	3085	3087	2725	2734	2468	
15-19	18068	17774	17158	16577	15734	14932	14116	13395	12609	12347	12160	
20	3711	3573	3696	3665	3563	3533	3281	3082	3085	2722	2732	
21	3558	3708	3570	3693	3662	3560	3530	3278	3080	3082	2730	
22	3407	3555	3705	3567	3690	3659	3557	3527	3275	3078	3080	
23	3380	3404	3552	3701	3564	3687	3656	3554	3524	3273	3075	
24	3493	3377	3401	3549	3698	3561	3684	3653	3551	3521	3270	
20-24	17549	17617	17924	18176	18176	18000	17708	17095	16516	15677	14878	
25-29	16047	16334	16425	16736	17044	17465	17534	17841	18093	18095	17920	
30-34	16626	16607	16442	16072	15964	15950	16236	16327	16638	16945	17365	
35-39	12878	13167	14625	15559	16320	16595	16478	16315	15949	15843	15830	
40-44	12049	12656	12141	11976	11882	12726	13017	14460	15384	16137	16410	
45-49	12429	12157	11972	12134	12315	11819	12420	11915	11757	11668	12501	
50-54	13226	13059	12847	12552	12246	12046	11786	11613	11775	11955	11475	
55-59	12144	12273	12523	12575	12567	12614	12462	12265	11988	11677	11773	
60-64	10267	10480	10709	10955	11345	11313	11432	11670	11720	11720	11720	
65-69	9903	9595	9241	9134	8921	9234	9442	9659	9892	10251	10234	
70-74	8422	8546	8610	8571	8525	8386	8151	7873	7807	7648	7944	
75-79	5453	5728	5973	6172	6343	6472	6607	6690	6692	6681	6594	
80-84	2809	3025	3232	3367	3501	3669	3884	4074	4222	4353	4448	
85-	1324	1404	1504	1657	1821	1965	2107	2255	2386	2528	2678	
0-14	39292	38336	37605	36903	36594	36300	36284	36374	36530	36515	36399	
15-64	141363	142124	142766	143311	143594	143460	143189	142896	142428	142084	141821	
65-	27911	28297	28560	28899	29111	29276	30190	30552	30999	31461	31898	
YHTEENSÄ-SUMMA	208586	208757	208931	209113	209299	209485	209663	209822	209957	210060	210118	

LASKELMA 2 - BERÄKNING 2 VÄKILUKU - FOLKMÄNGD		MIKKELIN LÄÄNI - S'MICHELS LÄN YHTEENSÄ - TOTALT						MOLEMMAT SUKUPUOLET - BÄGGE KÖNEN				
IKÄ - ALDER	1990	1991	1992	1993	1994	1995	1996	1997	1998	1999	2000	
0	2448	2429	2394	2353	2310	2268	2228	2188	2144	2103	2065	
1	2464	2445	2426	2392	2350	2308	2265	2226	2186	2142	2101	
2	2471	2463	2444	2425	2391	2349	2307	2264	2225	2185	2144	
3	2469	2471	2462	2443	2424	2390	2348	2306	2264	2224	2184	
4	2466	2468	2470	2462	2443	2423	2389	2348	2305	2263	2223	
0-4	12319	12276	12197	12074	11918	11738	11538	11332	11124	10917	10715	
5	2453	2465	2468	2469	2461	2442	2423	2389	2347	2305	2262	
6	2429	2452	2465	2467	2468	2460	2441	2422	2388	2346	2304	
7	2399	2428	2451	2464	2466	2468	2460	2441	2421	2387	2346	
8	2367	2399	2427	2451	2464	2466	2467	2459	2440	2421	2387	
9	2341	2366	2398	2427	2450	2463	2465	2466	2458	2439	2420	
5-9	11989	12110	12209	12278	12309	12298	12256	12177	12055	11898	11719	
10	2281	2341	2365	2397	2426	2449	2462	2464	2466	2458	2439	
11	2359	2281	2340	2365	2397	2426	2449	2462	2464	2465	2457	
12	2390	2359	2280	2339	2364	2396	2425	2448	2461	2463	2465	
13	2472	2389	2358	2280	2339	2364	2396	2424	2448	2460	2462	
14	2590	2471	2389	2358	2279	2338	2363	2395	2424	2447	2460	
10-14	12092	11840	11732	11739	11805	11973	12095	12194	12262	12293	12283	
15	2552	2589	2471	2388	2357	2278	2338	2362	2394	2423	2446	
16	2468	2551	2588	2469	2387	2356	2277	2337	2361	2393	2422	
17	2305	2466	2549	2586	2468	2386	2355	2276	2335	2360	2392	
18	2367	2303	2465	2548	2585	2467	2384	2353	2275	2334	2359	
19	2468	2366	2301	2463	2546	2583	2465	2382	2352	2273	2332	
15-19	12160	12274	12374	12454	12342	12069	11819	11711	11717	11784	11951	
20	2732	2466	2364	2300	2461	2544	2581	2463	2381	2350	2272	
21	2720	2730	2465	2362	2298	2459	2542	2579	2462	2379	2348	
22	3080	2718	2728	2463	2361	2296	2458	2540	2577	2460	2377	
23	3075	3078	2716	2726	2461	2359	2295	2456	2538	2575	2458	
24	3270	3073	3075	2714	2724	2459	2357	2293	2454	2537	2573	
20-24	14878	14065	13348	12565	12304	12118	12232	12331	12412	12301	12029	
25-29	17920	17630	17020	16444	15609	14814	14005	13291	12512	12253	12068	
30-34	17365	17435	17741	17993	17996	17823	17535	16929	16357	15527	14737	
35-39	15830	16115	16207	16517	16824	17242	17313	17619	17870	17874	17703	
40-44	16410	16295	16136	15775	15672	15661	15946	16039	16347	16654	17069	
45-49	12501	12794	14213	15124	15865	16133	16022	15867	15515	15416	15409	
50-54	11475	12064	11573	11424	11341	11254	11449	11832	12420	15441	15702	
55-59	11511	11265	11107	11266	11441	10984	11555	11082	10944	10868	11653	
60-64	11773	11643	11464	11212	10945	10776	10550	10410	10566	10735	10308	
65-69	10234	10341	10562	10609	10615	10672	10564	10406	10183	9945	9797	
70-74	7944	8144	8343	8555	8868	8862	8949	9141	9178	9187	9244	
75-79	6594	6431	6227	6192	6078	6332	6503	6659	6829	7071	7071	
80-84	4448	4555	4621	4624	4617	4558	4449	4309	4289	4212	4401	
85-	2678	2853	3010	3128	3247	3352	3487	3585	3623	3663	3668	
0-14	36399	36229	36138	36091	36032	36009	35888	35702	35440	35109	34716	
15-64	141821	141581	141181	140773	140340	139774	139425	139111	138903	138853	138630	
65-	31898	32324	32764	33108	33425	33775	33952	34100	34102	34077	34182	
YHTEENSÄ-SUMMA	210118	210131	210084	209972	209796	209559	209265	208913	208502	208039	207527	

2. (JATK.-FORTS.-CONT.)

LASKELMA 1 - BERÄKNING 1 VÄKILUKU - FOLKMÄNGD		POHJOIS-KARJALAN LÄÄNI - NORRA KARELENS LÄN						MOLEMMAT SUKUPUOLET - BÄGGE KÖNEN				
		YHTEENSÄ - TOTALT										
IKÄ - ÅLDER	1980	1981	1982	1983	1984	1985	1986	1987	1988	1989	1990	
0	2318	2189	2197	2198	2191	2174	2152	2128	2102	2076	2044	
1	2148	2313	2192	2199	2200	2192	2175	2153	2130	2104	2078	
2	2209	2162	2315	2201	2207	2207	2198	2181	2159	2136	2110	
3	2295	2221	2175	2317	2210	2214	2213	2204	2188	2166	2142	
4	2212	2308	2235	2190	2323	2220	2224	2222	2212	2196	2174	
0-4	11182	11192	11113	11105	11130	11007	10963	10889	10791	10678	10549	
5	2290	2230	2320	2247	2204	2329	2230	2232	2230	2220	2204	
6	2148	2306	2250	2334	2262	2220	2337	2241	2243	2241	2231	
7	1976	2162	2318	2264	2344	2272	2231	2343	2250	2251	2249	
8	1967	1988	2175	2329	2277	2354	2281	2241	2349	2354	2259	
9	2127	1981	1998	2186	2339	2289	2362	2290	2250	2258	2266	
5-9	10508	10666	11061	11360	11426	11464	11441	11367	11322	11325	11209	
10	2248	2139	1993	2007	2196	2347	2300	2369	2297	2259	2259	
11	2438	2259	2149	2004	2016	2205	2356	2309	2377	2306	2267	
12	2604	2446	2269	2159	2014	2024	2214	2364	2319	2384	2313	
13	2614	2612	2453	2278	2168	2024	2032	2222	2371	2327	2391	
14	2874	2624	2619	2460	2286	2176	2032	2038	2229	2378	2336	
10-14	12778	12800	11484	10908	10680	10776	10933	11302	11593	11654	11666	
15	2839	2879	2632	2626	2465	2293	2183	2040	2044	2236	2385	
16	2951	2843	2881	2639	2630	2468	2299	2188	2047	2049	2242	
17	3196	2952	2844	2881	2644	2631	2469	2302	2192	2052	2051	
18	3224	3192	2951	2844	2879	2646	2630	2467	2303	2194	2055	
19	3222	3166	3139	2910	2807	2836	2620	2595	2432	2280	2173	
15-19	15432	15030	14447	13900	13424	12875	12200	11592	11019	10810	10905	
20	3322	3167	3113	3090	2872	2772	2796	2593	2562	2400	2258	
21	3161	3233	3089	3040	3023	2823	2727	2744	2562	2522	2361	
22	3061	3093	3159	3025	2979	2967	2781	2688	2701	2537	2489	
23	3173	2975	3008	3065	2943	2901	2894	2723	2636	2644	2497	
24	3123	3088	2991	2936	2984	2874	2835	2831	2675	2592	2597	
20-24	15840	15556	15270	15155	14802	14337	14033	13580	13135	12695	12202	
25-29	14748	14888	14879	14736	14628	14481	14225	14006	13957	13729	13418	
30-34	14357	14715	14715	14662	14561	14561	14621	14535	14365	14237	14079	
35-39	10798	11163	12635	13539	14466	14720	14786	14728	14610	14480	14425	
40-44	9790	10174	9777	9856	9880	10928	11314	12768	13665	14556	14782	
45-49	9732	9777	9703	9894	9970	9735	10139	9757	9836	9875	10905	
50-54	10987	10679	10628	10193	9826	9537	9577	9516	9716	9807	9589	
55-59	9979	10176	10211	10296	10561	10535	10257	10208	9799	9461	9199	
60-64	8354	8557	8698	8856	9199	9310	9492	9530	9613	9858	9844	
65-69	8263	7988	7663	7610	7352	7547	7744	7881	8042	8365	8471	
70-74	6745	6977	7147	7164	7164	6979	6772	6520	6502	6289	6482	
75-79	4067	4234	4495	4733	4891	5173	5365	5527	5554	5572	5452	
80-84	2024	2196	2351	2462	2610	2725	2862	3056	3236	3352	3547	
85-	866	948	1032	1157	1262	1368	1491	1604	1712	1832	1932	
0-14	34468	33938	33657	33373	33236	33247	33336	33537	33706	33656	33424	
15-64	120217	120715	120964	121086	121317	120998	120643	120221	119715	119507	119367	
65-	21965	22344	22688	23127	23279	23792	24234	24588	25046	25410	25883	
YHTEENSÄ-SUMMA	176650	176996	177309	177587	177832	178037	178214	178346	178467	178573	178654	

LASKELMA 1 - BERÄKNING 1 VÄKILUKU - FOLKMÄNGD		POHJOIS-KARJALAN LÄÄNI - NORRA KARELENS LÄN						MOLEMMAT SUKUPUOLET - BÄGGE KÖNEN				
		YHTEENSÄ - TOTALT										
IKÄ - ÅLDER	1990	1991	1992	1993	1994	1995	1996	1997	1998	1999	2000	
0	2044	2007	1967	1928	1894	1866	1841	1817	1795	1776	1762	
1	2078	2046	2009	1970	1931	1897	1869	1844	1820	1798	1779	
2	2110	2084	2052	2016	1977	1938	1904	1876	1851	1827	1805	
3	2142	2117	2091	2059	2023	1984	1946	1912	1884	1859	1835	
4	2174	2151	2125	2099	2068	2031	1993	1954	1920	1893	1868	
0-4	10549	10405	10245	10072	9892	9716	9552	9402	9270	9153	9049	
5	2204	2182	2159	2134	2107	2076	2040	2002	1963	1929	1901	
6	2231	2214	2193	2169	2144	2118	2087	2051	2013	1974	1940	
7	2249	2239	2222	2201	2177	2152	2126	2094	2059	2021	1982	
8	2259	2256	2247	2230	2208	2185	2160	2133	2102	2066	2028	
9	2266	2267	2263	2254	2237	2215	2192	2167	2140	2109	2074	
5-9	11209	11159	11084	10987	10874	10746	10604	10447	10277	10099	9926	
10	2359	2273	2274	2270	2260	2244	2222	2199	2174	2147	2116	
11	2267	2365	2281	2281	2277	2267	2251	2229	2206	2181	2154	
12	2313	2275	2371	2288	2288	2284	2274	2257	2236	2212	2188	
13	2391	2321	2283	2376	2295	2295	2291	2281	2264	2243	2219	
14	2336	2398	2328	2290	2381	2301	2301	2297	2287	2270	2249	
10-14	11666	11632	11536	11505	11501	11390	11338	11263	11166	11053	10925	
15	2385	2343	2404	2334	2296	2386	2307	2306	2302	2292	2275	
16	2242	2390	2350	2409	2339	2302	2389	2312	2311	2307	2297	
17	2051	2245	2393	2354	2411	2342	2305	2390	2314	2314	2309	
18	2055	2053	2248	2394	2356	2412	2343	2307	2390	2315	2314	
19	2173	2040	2031	2228	2371	2335	2387	2319	2285	2361	2291	
15-19	10905	11072	11426	11719	11773	11776	11731	11634	11602	11589	11487	
20	2258	2153	2026	2011	2210	2348	2314	2362	2295	2263	2334	
21	2361	2231	2129	2011	1988	2189	2322	2229	2334	2269	2239	
22	2489	2329	2210	2110	2000	1970	2172	2300	2276	2311	2248	
23	2497	2444	2284	2177	2080	1977	1942	2142	2265	2247	2274	
24	2597	2464	2407	2248	2150	2055	1959	1920	2118	2237	2223	
20-24	12202	11621	11057	10527	10428	10539	10708	11017	11287	11326	11318	
25-29	13418	13196	12884	12521	12115	11698	11199	10699	10238	10140	10229	
30-34	14079	13842	13664	13646	13474	13222	13029	12773	12437	12042	11649	
35-39	14425	14484	14375	14200	14065	13906	13679	13519	13517	13368	13142	
40-44	14782	14800	14717	14571	14429	14361	14411	14291	14111	13975	13818	
45-49	10905	11303	12740	13631	14498	14709	14701	14606	14445	14300	14226	
50-54	9589	10008	9645	9729	9779	10791	11196	12610	13492	14335	14538	
55-59	9199	9237	9191	9394	9498	9296	9726	9379	9468	9530	10511	
60-64	9844	9605	9563	9193	8893	8662	8698	8667	8867	8981	8800	
65-69	8471	8637	8679	8759	8980	8978	8779	8741	8414	8154	7958	
70-74	6482	6669	6800	6955	7240	7335	7481	7518	7590	7780	7786	
75-79	5452	5307	5127	5131	4964	5135	5291	5398	5531	5752	5829	
80-84	3547	3677	3798	3811	3811	3740	3643	3525	3535	3414	3544	
85-	1932	2058	2204	2338	2439	2575	2687	2810	2858	2893	2903	
0-14	33424	33195	32865	32565	32268	31853	31494	31112	30713	30305	29900	
15-64	119347	119169	119262	119161	118953	118959	119079	119193	119463	119585	119718	
65-	25883	26348	26608	26994	27452	27763	27881	27991	27928	27933	28020	
YHTEENSÄ-SUMMA	178654	178712	178735	178720	178663	178575	178454	178296	178104	177882	177637	

2. (JATK.-FORTS.-CONT.)

IKÄ - ÄLDER	POHJOIS-KARJALAN LÄÄNI - NORRA KARELENS LÄN						MOLEMMAT SUKUPUOLET - BÄGGE KÖNEN					
	1980	1981	1982	1983	1984	1985	1986	1987	1988	1989	1990	
0	2318	2194	2228	2257	2278	2289	2294	2294	2289	2281	2259	
1	2148	2315	2191	2225	2255	2275	2286	2291	2291	2286	2278	
2	2209	2147	2314	2190	2224	2253	2274	2285	2290	2290	2285	
3	2295	2208	2146	2313	2189	2223	2253	2274	2285	2289	2290	
4	2212	2294	2207	2145	2312	2188	2222	2252	2273	2284	2289	
0-4	11182	11158	11086	11130	11258	11229	11329	11396	11428	11430	11401	
5	2290	2211	2293	2207	2145	2311	2188	2221	2251	2272	2283	
6	2148	2289	2211	2293	2206	2144	2311	2187	2221	2251	2272	
7	1976	2147	2289	2210	2292	2205	2143	2310	2186	2220	2250	
8	1967	1975	2147	2288	2209	2291	2205	2143	2309	2186	2220	
9	2127	1966	1975	2146	2287	2208	2291	2204	2142	2309	2185	
5-9	10508	10589	10914	11143	11139	11160	11137	11065	11110	11238	11209	
10	2248	2126	1966	1974	2135	2286	2208	2290	2203	2141	2308	
11	2438	2247	2126	1965	1974	2145	2286	2207	2289	2203	2141	
12	2604	2437	2247	2125	1965	1973	2144	2285	2207	2289	2202	
13	2614	2603	2437	2125	1964	1973	2144	2285	2206	2288	2206	
14	2874	2613	2603	2436	2246	1964	1964	1972	2143	2284	2206	
10-14	12778	12028	11378	10747	10454	10493	10575	10899	11128	11124	11146	
15	2839	2873	2613	2602	2435	2245	2124	1963	1972	2143	2284	
16	2951	2838	2872	2611	2601	2434	2244	2123	1962	1971	2142	
17	3196	2949	2870	2610	2599	2433	2243	2121	1961	1970	2142	
18	3224	3194	2947	2868	2608	2598	2431	2241	2120	1960	2142	
19	3222	3222	3191	2945	2832	2606	2596	2430	2240	2119	2142	
15-19	15432	15075	14459	13862	13346	12753	12004	11356	10726	10434	10473	
20	3322	3219	3189	3217	3188	2943	2830	2864	2604	2594	2428	
21	3161	3319	3217	3217	3184	2940	2827	2862	2602	2592	2426	
22	3061	3158	3317	3214	3214	3184	2938	2825	2600	2590	2426	
23	3173	3058	3155	3314	3211	3211	3181	2936	2823	2857	2598	
24	3123	3170	3055	3153	3311	3209	3178	2933	2820	2855	2598	
20-24	15840	15925	15963	16086	15865	15374	15019	14405	13812	13298	12707	
25-29	14748	14983	15171	15300	15534	15764	15850	15889	16012	15793	15304	
30-34	14557	14670	14655	14629	14563	14658	14892	15080	15209	15443	15672	
35-39	10798	11092	12495	13323	14205	14441	14554	14540	14515	14451	14547	
40-44	9790	10135	9690	9721	9679	10671	10964	12351	13171	14042	14271	
45-49	9732	9762	9667	9832	9874	9601	9944	9509	9543	9506	10087	
50-54	10987	10657	10587	10131	9743	9430	9464	9375	9537	9581	9318	
55-59	9979	10174	10202	10274	10530	10481	10167	10104	9668	9303	9008	
60-64	8354	8550	8688	8841	9174	9290	9479	9506	9580	9824	9785	
65-69	8263	7982	7645	7585	7324	7505	7692	7828	7977	8284	8397	
70-74	6745	6983	7158	7177	7178	6988	6773	6503	6480	6270	6447	
75-79	4067	4236	4500	4744	4905	5196	5397	5595	5596	5615	5488	
80-84	2024	2198	2354	2466	2616	2733	2872	3071	3258	3377	3582	
85-	866	949	1036	1164	1271	1381	1506	1621	1733	1856	1961	
0-14	34468	33775	33377	33020	32850	32882	33040	33360	33665	33792	33756	
15-64	120217	121022	121578	121999	122513	122461	122337	122115	121773	121674	121572	
65-	21965	22348	22693	23136	23293	23803	24239	24590	25044	25400	25875	
YHTEENSÄ-SUMMA	176650	177145	177647	178155	178657	179146	179617	180064	180482	180866	181202	

IKÄ - ÄLDER	POHJOIS-KARJALAN LÄÄNI - NORRA KARELENS LÄN						MOLEMMAT SUKUPUOLET - BÄGGE KÖNEN					
	1990	1991	1992	1993	1994	1995	1996	1997	1998	1999	2000	
0	2259	2226	2184	2140	2100	2063	2022	1981	1943	1908	1881	
1	2278	2257	2223	2182	2138	2098	2060	2020	1979	1940	1905	
2	2285	2277	2256	2222	2181	2137	2097	2059	2019	1978	1940	
3	2290	2285	2276	2255	2221	2180	2136	2096	2059	2019	1977	
4	2289	2289	2284	2276	2254	2221	2180	2135	2096	2058	2018	
0-4	11401	11333	11223	11075	10894	10698	10495	10292	10095	9903	9722	
5	2283	2288	2288	2283	2275	2254	2220	2179	2135	2095	2058	
6	2272	2283	2287	2288	2283	2275	2253	2220	2178	2134	2094	
7	2250	2271	2282	2287	2287	2282	2274	2253	2219	2178	2134	
8	2220	2249	2270	2281	2286	2287	2281	2273	2252	2218	2177	
9	2185	2219	2249	2270	2281	2285	2286	2281	2273	2251	2218	
5-9	11209	11310	11377	11409	11412	11382	11314	11205	11057	10877	10681	
10	2308	2185	2218	2248	2269	2280	2285	2285	2280	2272	2251	
11	2141	2308	2184	2218	2248	2269	2280	2284	2285	2280	2272	
12	2202	2140	2307	2184	2217	2247	2268	2279	2284	2284	2279	
13	2288	2202	2140	2306	2183	2217	2247	2267	2278	2283	2284	
14	2206	2288	2201	2139	2306	2183	2216	2246	2267	2278	2283	
10-14	11146	11122	11051	11096	11223	11195	11295	11362	11394	11397	11368	
15	2284	2205	2287	2201	2139	2305	2182	2216	2245	2266	2277	
16	2142	2282	2204	2286	2200	2138	2304	2181	2215	2244	2265	
17	1970	2141	2281	2203	2285	2198	2137	2303	2180	2213	2243	
18	1960	1968	2139	2280	2202	2283	2197	2135	2302	2178	2212	
19	2119	1959	1967	2138	2278	2200	2282	2196	2134	2300	2177	
15-19	10473	10555	10879	11107	11103	11125	11102	11031	11075	11202	11175	
20	2238	2117	1957	1966	2136	2277	2199	2280	2194	2132	2298	
21	2426	2236	2115	1956	1964	2135	2275	2197	2279	2193	2131	
22	2590	2424	2235	2114	1954	1963	2133	2273	2195	2277	2191	
23	2598	2588	2422	2233	2112	1953	1961	2131	2272	2194	2275	
24	2855	2596	2586	2420	2231	2110	1951	1960	2130	2270	2192	
20-24	12707	11961	11315	10688	10398	10437	10519	10842	11069	11065	11088	
25-29	15304	14952	14341	13751	13240	12653	11911	11267	10643	10354	10394	
30-34	15672	15759	15800	15923	15706	15221	14871	14264	13678	13171	12587	
35-39	14547	14781	14969	15098	15331	15560	15647	15690	15814	15600	15118	
40-44	14277	14390	14378	14354	14292	14391	14624	14813	14942	15174	15403	
45-49	10481	10773	12137	12944	13800	14032	14145	14135	14113	14056	14157	
50-54	9318	9657	9235	9272	9240	10190	10479	11806	12593	13423	13651	
55-59	9008	9046	8962	9119	9164	8914	9245	8841	8882	8856	9768	
60-64	9785	9495	9441	9035	8700	8429	8472	8395	8545	8591	8359	
65-69	8397	8578	8602	8676	8903	8873	8612	8565	8196	7899	7659	
70-74	6447	6621	6752	6893	7160	7263	7427	7443	7511	7711	7689	
75-79	5488	5336	5135	5138	4974	5130	5274	5380	5500	5704	5790	
80-84	3582	3720	3850	3863	3872	3789	3685	3547	3560	3441	3559	
85-	1961	2090	2243	2385	2488	2635	2755	2888	2940	2975	2988	
0-14	33756	33765	33651	33579	33529	33275	33105	32859	32546	32176	31770	
15-64	121572	121369	121456	121291	120974	120951	121015	121084	121355	121493	121700	
65-	25875	26345	26581	26956	27397	27690	27752	27823	27706	27685	27685	
YHTEENSÄ-SUMMA	181202	181479	181688	181826	181900	181917	181872	181766	181607	181399	181154	

2. (JATK.-FORTS.-CONT.)

LASKELMA 1 - BERÄKNING 1 VÄKILUKU - FOLKMÄNGD	KUOPION LÄÄNI - KUOPIO LÄN YHTEENSÄ - TOTALT						MOLEMMAT SUKUPUOLET - BÄGGE KÖNEN					
	IKÄ - ÅLDER	1980	1981	1982	1983	1984	1985	1986	1987	1988	1989	1990
0	3267	3286	3284	3278	3267	3247	3218	3184	3147	3101	3052	
1	3559	3251	3269	3266	3261	3249	3229	3200	3166	3130	3085	
2	3164	3350	3246	3262	3258	3252	3239	3219	3190	3157	3121	
3	3370	3169	3343	3242	3256	3251	3244	3231	3210	3182	3148	
4	3467	3381	3185	3350	3252	3264	3258	3250	3236	3216	3187	
0-4	16627	16437	16327	16399	16293	16263	16189	16083	15950	15785	15593	
5	3276	3476	3391	3201	3356	3260	3270	3264	3255	3241	3221	
6	3010	3291	3484	3400	3215	3361	3267	3276	3269	3260	3246	
7	2877	3025	3302	3490	3406	3224	3365	3272	3280	3273	3264	
8	2886	3039	3311	3494	3411	3232	3367	3276	3276	3283	3276	
9	3165	2984	2893	3050	3318	3497	3415	3239	3369	3280	3286	
5-9	15303	15663	16109	16452	16790	16754	16550	16417	16449	16337	16293	
10	3404	3570	2992	2900	3060	3324	3499	3418	3245	3370	3283	
11	3476	3414	3181	3003	2910	3073	3335	3508	3427	3255	3378	
12	3689	3486	3422	3190	3013	2919	3084	3345	3516	3435	3265	
13	4016	3699	3495	3430	3199	3023	2927	3095	3354	3523	3443	
14	4094	4023	3709	3502	3437	3206	3031	2935	3105	3363	3530	
10-14	18679	17793	16798	16026	15619	15545	15878	16300	16646	16946	16899	
15	4113	4099	4029	3716	3509	3442	3213	3038	2941	3115	3221	
16	4394	4110	4096	4026	3717	3508	3440	3213	3040	2943	3119	
17	4456	4385	4104	4090	4020	3714	3504	3436	3211	3040	2942	
18	4480	4445	4374	4097	4081	4012	3709	3498	3430	3207	3037	
19	4349	4437	4404	4335	4068	4053	3980	3691	3479	3410	3196	
15-19	21792	21477	21008	20264	19395	18729	17847	16877	16101	15714	15664	
20	4433	4314	4398	4366	4298	4041	4026	3949	3674	3459	3391	
21	4387	4349	4238	4317	4289	4222	3980	3964	3888	3630	3414	
22	4117	4313	4277	4174	4247	4221	4155	3926	3911	3835	3593	
23	4277	4034	4220	4185	4091	4157	4134	4069	3857	3842	3770	
24	4291	4202	3965	4142	4107	4021	4081	4059	3997	3799	3785	
20-24	21505	21213	21100	21185	21032	20662	20375	19968	19326	18566	17953	
25-29	20908	20925	20638	20261	20076	19852	19563	19433	19376	19100	19100	
30-34	21011	20874	20950	20804	20536	20406	20383	20068	19694	19480	19245	
35-39	15429	15968	17771	19110	20452	20879	20683	20671	20455	20165	20012	
40-44	14398	15270	14779	14541	14348	15509	16052	17855	19177	20472	20861	
45-49	14282	13999	13924	14356	14670	14294	15166	14690	14487	14330	15505	
50-54	15718	15497	15206	14641	14239	13913	13656	13600	14026	14344	13991	
55-59	14174	14416	14714	14862	15072	15021	14822	14556	14028	13656	13362	
60-64	11489	11934	12112	12440	13079	13284	13515	13788	13927	14127	14095	
65-69	11100	10729	10556	10527	10084	10432	10843	11020	11335	11921	12114	
70-74	9247	9449	9534	9530	9523	9455	9171	9050	9055	8687	9023	
75-79	5871	6118	6435	6695	6924	7151	7339	7441	7460	7483	7453	
80-84	3055	3281	3476	3589	3771	3958	4154	4399	4597	4769	4926	
85-	1477	1583	1689	1879	2031	2133	2297	2442	2585	2750	2885	
0-14	50609	49892	49234	48876	48702	48563	48616	48801	49045	49068	48785	
15-64	170706	171572	172200	172463	172899	172550	172063	171506	170727	170231	169788	
65-	30750	31159	31691	32221	32333	33129	33805	34352	35033	35611	36401	
YHTEENSÄ-SUMMA	252065	252623	253125	253560	253935	254242	254484	254659	254805	254910	254973	

LASKELMA 1 - BERÄKNING 1 VÄKILUKU - FOLKMÄNGD	KUOPION LÄÄNI - KUOPIO LÄN YHTEENSÄ - TOTALT						MOLEMMAT SUKUPUOLET - BÄGGE KÖNEN					
	IKÄ - ÅLDER	1990	1991	1992	1993	1994	1995	1996	1997	1998	1999	2000
0	3052	2998	2938	2876	2816	2765	2725	2689	2652	2621	2595	
1	3085	3036	2983	2924	2863	2804	2754	2714	2678	2642	2611	
2	3121	3076	3028	2975	2917	2856	2798	2749	2710	2674	2638	
3	3148	3113	3069	3021	2969	2912	2852	2795	2746	2707	2672	
4	3187	3154	3118	3075	3027	2975	2918	2859	2802	2754	2715	
0-4	15593	15377	15136	14870	14591	14312	14047	13805	13588	13398	13232	
5	3221	3192	3159	3124	3080	3033	2981	2925	2866	2809	2762	
6	3246	3226	3197	3164	3129	3085	3038	2987	2931	2872	2816	
7	3264	3250	3229	3200	3167	3132	3089	3042	2991	2935	2877	
8	3276	3267	3253	3232	3203	3170	3135	3092	3046	2995	2939	
9	3286	3279	3269	3255	3234	3205	3172	3137	3095	3048	2998	
5-9	16293	16213	16107	15974	15813	15626	15416	15184	14928	14660	14392	
10	3283	3288	3281	3271	3257	3236	3207	3174	3139	3097	3051	
11	3378	3291	3297	3289	3279	3265	3244	3215	3182	3147	3105	
12	3265	3385	3300	3305	3297	3287	3273	3252	3223	3190	3155	
13	3443	3274	3392	3308	3312	3304	3295	3280	3259	3230	3197	
14	3530	3450	3283	3399	3315	3319	3311	3301	3287	3266	3237	
10-14	16899	16690	16553	16572	16460	16412	16330	16223	16090	15931	15745	
15	3370	3536	3457	3291	3405	3321	3326	3317	3307	3293	3272	
16	3119	3373	3536	3457	3294	3404	3322	3326	3318	3308	3293	
17	2942	3121	3372	3534	3455	3293	3402	3321	3324	3316	3306	
18	3037	2939	3121	3370	3529	3450	3290	3397	3317	3320	3312	
19	3196	3028	2933	3122	3365	3517	3439	3284	3384	3309	3310	
15-19	15664	15997	16419	16774	17047	16986	16779	16645	16650	16545	16492	
20	3391	3185	3019	2926	3122	3360	3504	3426	3277	3371	3299	
21	3414	3345	3153	2991	2900	3104	3332	3467	3392	3250	3335	
22	3593	3376	3306	3125	2968	2878	3090	3309	3436	3363	3227	
23	3770	3543	3324	3255	3086	2935	2846	3064	3273	3391	3321	
24	3785	3715	3502	3281	3213	3054	2909	2820	3044	3243	3354	
20-24	17953	17164	16304	15579	15289	15331	15680	16086	16422	16618	16536	
25-29	19100	18880	18569	18068	17423	16874	16197	15448	14799	14611	14685	
30-34	19245	18967	18837	18912	18795	18566	18370	18099	17657	17055	16532	
35-39	20012	19982	19671	19310	19098	18866	18597	18468	18546	18435	18266	
40-44	20861	20638	20590	20346	20049	19838	19859	19550	19199	18989	18720	
45-49	15505	16072	17878	19191	20454	20821	20586	20517	20257	19960	19798	
50-54	13991	14855	14398	14228	14106	15277	15861	17643	18932	20156	20503	
55-59	13362	13133	13094	13511	13831	13505	14349	13916	13776	13685	14834	
60-64	14095	13925	13691	13211	12876	12621	12423	12402	12806	13123	12828	
65-69	12114	12330	12577	12706	12893	12877	12734	12530	12103	11810	11600	
70-74	9023	9394	9567	9860	10367	10541	10732	10940	11051	11211	11206	
75-79	7453	7252	7179	7203	6911	7206	7508	7654	7897	8283	8426	
80-84	4926	5064	5142	5149	5168	5146	5009	4965	4988	4775	4999	
85-	2885	3056	3245	3400	3551	3675	3812	3928	3982	4051	4083	
0-14	48785	48280	47796	47416	46865	46350	45793	45212	44607	43989	43370	
15-64	169788	169614	169449	169130	168968	168734	168700	168775	169044	169177	169194	
65-	36401	37096	37710	38319	38889	39445	39795	40017	40020	40130	40315	
YHTEENSÄ-SUMMA	254973	254990	254955	254865	254722	254529	254288	254004	253672	253297	252878	

2. (JATK.-FORTS.-CONT.)

IKÄ - ÄLDER	KUOPION LÄÄNI - KUOPIO LÄN YHTEENSÄ - TOTALT					MOLEMMAT SUKUPUOLET - BÄGGE KÖNEN					
	1980	1981	1982	1983	1984	1985	1986	1987	1988	1989	1990
0	3267	3314	3346	3376	3401	3420	3426	3426	3420	3398	3366
1	3359	3263	3310	3342	3372	3397	3416	3423	3422	3416	3394
2	3164	3357	3261	3309	3340	3370	3396	3414	3421	3421	3414
3	3370	3163	3356	3260	3307	3339	3369	3395	3413	3420	3420
4	3467	3369	3162	3355	3259	3306	3338	3368	3394	3412	3419
0-4	16627	16466	16435	16641	16679	16833	16945	17026	17069	17066	17013
5	3276	3466	3368	3161	3354	3258	3305	3337	3367	3393	3411
6	3010	3275	3465	3367	3160	3353	3257	3304	3336	3366	3392
7	2877	3009	3274	3464	3366	3159	3352	3256	3303	3335	3365
8	2975	2876	3008	3273	3462	3365	3158	3351	3255	3302	3334
9	3165	2974	2875	3007	3272	3461	3363	3157	3350	3254	3301
5-9	15303	15600	15989	16271	16613	16595	16435	16404	16611	16650	16803
10	3404	3164	2973	2874	3006	3271	3461	3363	3156	3349	3253
11	3476	3403	3163	2972	2874	3005	3270	3460	3362	3155	3348
12	3689	3475	3402	3162	2972	2873	3005	3269	3459	3361	3154
13	4016	3688	3474	3401	3162	2971	2872	3004	3268	3458	3360
14	4094	4015	3687	3473	3400	3161	2970	2871	3003	3268	3457
10-14	18679	17745	16700	15884	15414	15281	15578	15967	16248	16591	16573
15	4113	4093	4014	3686	3472	3399	3160	2969	2871	3002	3267
16	4394	4111	4091	4012	3684	3471	3398	3158	2968	2869	3001
17	4456	4391	4109	4089	4010	3682	3469	3396	3157	2966	2868
18	4480	4453	4388	4106	4086	4007	3680	3466	3394	3155	2964
19	4349	4477	4449	4385	4103	4083	4004	3677	3464	3391	3152
15-19	21792	21525	21051	20278	19355	18642	17710	16667	15853	15384	15252
20	4433	4346	4473	4446	4382	4100	4080	4001	3674	3461	3389
21	4387	4429	4342	4469	4442	4378	4097	4076	3998	3672	3459
22	4117	4383	4426	4338	4466	4439	4375	4093	4073	3995	3669
23	4277	4113	4380	4422	4335	4462	4435	4371	4090	4070	3992
24	4291	4273	4110	4376	4418	4331	4458	4431	4367	4086	4067
20-24	21505	21545	21730	22051	22042	21710	21444	20973	20203	19284	18574
25-29	20908	21136	21120	21050	21242	21403	21444	21629	21950	21942	21612
30-34	21011	20847	20942	20868	20707	20782	21010	20996	20928	21119	21281
35-39	15429	15929	17695	19023	20386	20845	20684	20780	20708	20551	20626
40-44	14398	15234	14703	14413	14152	15247	15748	17495	18809	20156	20611
45-49	14282	13977	13874	14277	14552	14126	14951	14430	14150	13899	14977
50-54	15718	15493	15191	14610	14193	13844	13557	13462	13858	14132	13718
55-59	14174	14405	14697	14839	15049	14992	14782	14497	13946	13553	13231
60-64	11489	11913	12073	12384	13004	13201	13426	13701	13838	14040	13994
65-69	11100	10710	10516	10467	10005	10331	10727	10885	11182	11746	11938
70-74	9247	9437	9510	9493	9474	9397	9095	8960	8952	8570	8885
75-79	5871	6118	6434	6690	6910	7127	7309	7400	7410	7425	7390
80-84	3055	3281	3476	3589	3773	3963	4158	4404	4599	4764	4915
85-	1477	1585	1694	1888	2041	2144	2311	2456	2603	2770	2907
0-14	50609	49811	49123	48795	48706	48708	48957	49397	49928	50306	50389
15-64	170706	172005	173076	173793	174684	174792	174756	174630	174241	174060	173877
65-	30750	31131	31631	32128	32204	32962	33600	34105	34744	35275	36035
YHTEENSÄ-SUMMA	252065	252946	253831	254716	255594	256462	257313	258132	258914	259641	260301

IKÄ - ÄLDER	KUOPION LÄÄNI - KUOPIO LÄN YHTEENSÄ - TOTALT					MOLEMMAT SUKUPUOLET - BÄGGE KÖNEN					
	1990	1991	1992	1993	1994	1995	1996	1997	1998	1999	2000
0	3366	3324	3271	3208	3140	3076	3021	2969	2913	2866	2824
1	3394	3362	3321	3267	3204	3136	3072	3018	2965	2910	2862
2	3414	3392	3361	3319	3266	3203	3135	3071	3017	2964	2909
3	3420	3413	3391	3360	3318	3265	3202	3134	3070	3016	2963
4	3419	3419	3412	3390	3359	3317	3264	3201	3133	3069	3015
0-4	17013	16911	16756	16544	16287	15997	15694	15393	15099	14825	14574
5	3411	3418	3418	3411	3389	3358	3316	3263	3200	3132	3068
6	3392	3410	3417	3417	3410	3389	3357	3315	3262	3199	3131
7	3365	3391	3409	3416	3416	3409	3388	3356	3314	3261	3199
8	3334	3364	3390	3408	3415	3415	3408	3387	3355	3314	3260
9	3301	3333	3363	3389	3407	3414	3414	3407	3386	3354	3313
5-9	16803	16916	16997	17041	17038	16985	16883	16728	16517	16261	15971
10	3253	3301	3332	3362	3388	3406	3413	3413	3407	3385	3354
11	3348	3252	3300	3331	3362	3387	3406	3412	3412	3406	3384
12	3154	3347	3251	3299	3331	3361	3386	3405	3412	3411	3405
13	3360	3154	3346	3251	3298	3330	3360	3386	3404	3411	3411
14	3457	3359	3153	3346	3250	3298	3329	3359	3385	3403	3410
10-14	16573	16413	16383	16589	16628	16782	16894	16975	17019	17016	16963
15	3267	3456	3358	3152	3345	3249	3296	3328	3358	3384	3402
16	3001	3265	3455	3357	3151	3343	3247	3295	3326	3357	3382
17	2868	2999	3263	3453	3355	3149	3341	3246	3293	3325	3355
18	2964	2866	2997	3261	3451	3353	3147	3339	3244	3291	3323
19	3152	2962	2864	2995	3259	3448	3351	3145	3337	3241	3289
15-19	15252	15549	15937	16218	16560	16542	16383	16353	16559	16598	16751
20	3389	3150	2960	2862	2993	3256	3446	3348	3143	3335	3239
21	3459	3386	3148	2958	2860	2991	3254	3443	3346	3140	3332
22	3669	3456	3384	3145	2956	2857	2989	3252	3441	3344	3138
23	3992	3666	3453	3381	3143	2953	2855	2986	3249	3438	3341
24	4067	3988	3663	3450	3378	3140	2951	2853	2984	3246	3435
20-24	18574	17647	16607	15796	15330	15198	15495	15882	16162	16486	16486
25-29	21612	21348	20880	20115	19200	18495	17571	16537	15729	15265	15135
30-34	21281	21324	21509	21829	21822	21495	21233	20769	20008	19099	18398
35-39	20626	20855	20843	20776	20969	21132	21175	21361	21680	21674	21351
40-44	20611	20653	20550	20485	20330	20407	20637	20627	20564	20758	20922
45-49	14977	15479	17196	18485	19812	20260	20108	20207	20143	19999	20080
50-54	13718	14523	14018	13749	13511	14562	15065	16734	17994	19278	19715
55-59	13631	12965	12879	13263	13532	13137	13911	13428	13172	12951	13961
60-64	13994	13804	13544	13034	12676	12391	12152	12078	12443	12705	12334
65-69	11938	12153	12407	12534	12722	12686	12518	12285	11827	11510	11268
70-74	8885	9244	9397	9671	10157	10334	10528	10745	10854	11015	10987
75-79	4910	7174	7090	7106	6801	7079	7371	7499	7726	8094	8244
80-84	2907	5049	5119	5120	5134	5111	4961	4910	4929	4706	4918
85-	1477	3079	3270	3424	3573	3696	3832	3947	3997	4063	4097
0-14	50389	50240	50135	50175	49953	49763	49472	49096	48635	48101	47507
15-64	173877	173967	173964	173751	173741	173618	173288	173974	174456	174831	175132
65-	36035	36699	37283	37856	38387	38906	39211	39386	39332	39388	39515
YHTEENSÄ-SUMMA	260301	260885	261383	261781	262081	262287	262411	262457	262423	262321	262155

2. (JATK.-FORTS.-CONT.)

LASKELMA 1 - BERÄKNING 1 VÄKILUKU - FOLKMÄNGD	KESKI-SUOMEN LÄÄNI - MELLERSTA FINLANDS LÄN										
	YHTEENSÄ - TOTALT										
IKÄ - ÄLDER	MOLEMMAT SUKUPUOLET - BÄGGE KÖNEN										
	1980	1981	1982	1983	1984	1985	1986	1987	1988	1989	1990
0	3126	3184	3181	3174	3160	3136	3109	3077	3042	3001	2954
1	3167	3131	3186	3183	3176	3161	3137	3110	3079	3044	3003
2	3306	3186	3148	3200	3195	3187	3172	3147	3120	3089	3055
3	3349	3318	3206	3166	3213	3208	3199	3182	3158	3131	3100
4	3281	3370	3339	3231	3188	3233	3226	3216	3200	3176	3149
0-4	16229	16190	16060	15953	15932	15925	15843	15733	15600	15442	15261
5	3258	3311	3390	3358	3254	3208	3251	3243	3233	3217	3193
6	3037	3268	3322	3391	3358	3259	3211	3252	3244	3233	3217
7	2787	3057	3285	3338	3402	3368	3271	3222	3261	3253	3242
8	2943	2804	3075	3299	3352	3411	3376	3281	3231	3270	3261
9	3044	2957	2819	3090	3312	3364	3418	3382	3290	3240	3277
5-9	15049	15397	15890	16476	16678	16611	16528	16380	16259	16212	16190
10	3161	3059	2969	2832	3104	3323	3375	3424	3388	3298	3248
11	3294	3174	3071	2980	2843	3115	3331	3383	3430	3394	3306
12	3689	3305	3185	3083	2989	2853	3125	3339	3391	3436	3400
13	3725	3699	3316	3195	3093	2997	2861	3134	3347	3399	3442
14	3884	3736	3707	3324	3204	3102	3004	2868	3142	3353	3406
10-14	17753	16972	16248	15414	15233	15390	15697	16149	16699	16881	16800
15	3769	3891	3745	3713	3331	3211	3109	3010	2874	3149	3358
16	4040	3778	3898	3754	3719	3338	3218	3117	3016	2882	3157
17	4141	4042	3784	3900	3759	3721	3342	3222	3121	3020	2886
18	4110	4142	4042	3787	3899	3760	3719	3341	3224	3122	3021
19	4237	4060	4094	3992	3747	3849	3720	3670	3303	3190	3092
15-19	20297	19914	19562	19145	18455	17879	17108	16359	15538	15364	15515
20	4055	4183	4014	4049	3943	3708	3801	3679	3622	3266	3158
21	3997	3985	4099	3941	3977	3870	3650	3728	3621	3553	3214
22	3833	3939	3926	4027	3879	3914	3806	3599	3667	3571	3495
23	3925	3752	3857	3842	3928	3794	3828	3721	3532	3588	3504
24	3834	3862	3687	3790	3774	3848	3725	3757	3653	3479	3525
20-24	19644	19721	19582	19649	19501	19133	18810	18484	18094	17456	16895
25-29	19527	19532	19290	19088	18907	18654	18567	18401	18455	18313	18039
30-34	21409	21038	20811	20326	19859	19684	19673	19383	19122	18910	18658
35-39	15764	16386	18388	19758	21155	21533	21141	20873	20381	19918	19704
40-44	14400	15232	14733	14757	14706	15883	16520	18493	19830	21161	21503
45-49	13764	13645	13670	14024	14376	14224	15050	14565	14604	14579	15762
50-54	14738	14661	14453	14028	13701	13431	13320	13356	13707	14054	13906
55-59	13917	13970	14150	14138	14209	14196	14124	13930	13529	13223	12972
60-64	11323	11748	11937	12373	12967	13014	13073	13241	13243	13324	13325
65-69	10559	10262	10117	10119	9757	10170	10562	10753	11153	11691	11746
70-74	8951	9047	9218	9199	9084	8937	8712	8614	8635	8344	8728
75-79	5490	5848	6100	6305	6627	6884	6992	7149	7158	7105	7012
80-84	2855	3044	3229	3363	3559	3680	3947	4140	4296	4539	4715
85-	1215	1331	1443	1619	1790	1936	2080	2220	2363	2542	2661
0-14	49051	48560	48199	47844	47843	47925	48067	48263	48557	48535	48252
15-64	164783	165847	166575	167285	167837	167632	167386	167086	166504	166301	166278
65-	29070	29531	30107	30605	30817	31607	32293	32874	33604	34220	34862
YHTEENSÄ-SUMMA	242904	243937	244881	245733	246497	247164	247747	248223	248666	249056	249392

LASKELMA 1 - BERÄKNING 1 VÄKILUKU - FOLKMÄNGD	KESKI-SUOMEN LÄÄNI - MELLERSTA FINLANDS LÄN										
	YHTEENSÄ - TOTALT										
IKÄ - ÄLDER	MOLEMMAT SUKUPUOLET - BÄGGE KÖNEN										
	1990	1991	1992	1993	1994	1995	1996	1997	1998	1999	2000
0	2954	2902	2849	2794	2741	2698	2663	2630	2597	2569	2545
1	3003	2956	2905	2852	2797	2745	2703	2667	2634	2602	2573
2	3055	3014	2967	2916	2864	2809	2757	2715	2679	2646	2614
3	3100	3066	3025	2979	2928	2876	2821	2770	2728	2692	2659
4	3149	3118	3083	3043	2996	2946	2894	2839	2788	2746	2710
0-4	15261	15056	14830	14584	14327	14074	13838	13620	13426	13254	13101
5	3193	3166	3135	3100	3060	3013	2963	2911	2857	2805	2763
6	3217	3194	3166	3135	3104	3061	3015	2965	2913	2859	2808
7	3242	3226	3202	3175	3144	3110	3070	3024	2974	2922	2868
8	3261	3250	3234	3211	3183	3152	3118	3078	3032	2983	2931
9	3277	3268	3258	3241	3218	3190	3159	3125	3085	3039	2990
5-9	16190	16104	15995	15863	15706	15526	15325	15103	14861	14608	14360
10	3248	3248	3275	3264	3248	3224	3197	3165	3131	3092	3046
11	3306	3255	3290	3281	3270	3254	3230	3203	3172	3138	3098
12	3400	3313	3261	3296	3287	3276	3260	3236	3209	3178	3144
13	3442	3404	3319	3267	3202	3292	3282	3265	3242	3215	3183
14	3406	3446	3409	3325	3272	3207	3307	3297	3286	3270	3219
10-14	16800	16702	16554	16433	16379	16353	16266	16156	16024	15868	15690
15	3358	3411	3450	3412	3329	3276	3310	3301	3290	3274	3251
16	3157	3365	3418	3455	3416	3336	3282	3316	3306	3296	3279
17	2886	3163	3369	3421	3456	3417	3338	3265	3318	3308	3298
18	3021	2889	3166	3369	3421	3454	3415	3337	3284	3317	3307
19	3092	2989	2860	3136	3334	3385	3413	3374	3302	3248	3279
15-19	15515	15817	16263	16794	16958	16868	16759	16633	16500	16442	16414
20	3158	3061	2958	2833	3108	3300	3349	3373	3334	3267	3213
21	3214	3112	3018	2914	2795	3068	3251	3299	3317	3278	3218
22	3495	3170	3074	2981	2877	2763	3034	3210	3257	3230	3203
23	3504	3418	3110	3020	2929	2826	2716	2985	3153	3199	3204
24	3525	3451	3357	3063	2979	2888	2786	2681	2947	3108	3153
20-24	16895	16212	15516	14811	14688	14844	15137	15488	16008	16121	16017
25-29	18039	17786	17538	17169	16598	16093	15485	14836	14201	14101	14228
30-34	18658	18504	18357	18423	18305	18076	17850	17721	17250	16694	16197
35-39	19704	19692	19397	19125	18907	18661	18468	18368	18422	18116	18107
40-44	21503	21103	20826	20338	19889	19669	19658	19363	19086	18870	18631
45-49	15762	16111	18355	19665	20948	21269	20871	20595	20117	19686	19468
50-54	13906	14724	14260	14313	14308	15486	168139	18045	19327	20566	20870
55-59	12972	12874	12924	13272	13615	13472	14276	13833	13899	13913	15074
60-64	13325	13263	13092	12723	12447	12226	12144	12208	12548	12881	12743
65-69	11746	11812	11967	11983	12093	12081	12029	11880	11551	11309	11122
70-74	8728	9086	9276	9632	10093	10149	10213	10344	10366	10448	10466
75-79	7012	6856	6800	6830	6608	6938	7231	7392	7678	8027	8074
80-84	4715	4798	4905	4908	4880	4815	4709	4679	4701	4544	4789
85-	2661	2866	3018	3147	3353	3478	3602	3713	3751	3828	3837
0-14	48252	47862	47379	46880	46411	45954	45428	44880	44311	43731	43151
15-64	166278	166386	166528	166633	166663	166664	166804	167009	167357	167589	167750
65-	34862	35419	35966	36499	37003	37460	37784	38007	38046	38156	38286
YHTEENSÄ-SUMMA	249392	249666	249873	250011	250078	250079	250016	249896	249714	249475	249187

2. (JATK.-FORTS.-CONT.)

IKÄ - ALDER	KESKI-SUOMEN LÄÄNI - MELLERSTA FINLANDS LÄN										
	YHTEENSÄ - TOTALT										
	MOLEMMAT SUKUPUOLET - BÄGGE KÖNEN										
	1980	1981	1982	1983	1984	1985	1986	1987	1988	1989	1990
0	3126	3185	3200	3215	3223	3223	3223	3220	3210	3187	3153
1	3167	3122	3181	3196	3211	3220	3220	3219	3217	3206	3184
2	3306	3165	3120	3179	3194	3209	3218	3218	3218	3215	3205
3	3349	3305	3164	3119	3178	3193	3208	3217	3217	3217	3214
4	3281	3348	3303	3163	3118	3177	3192	3207	3216	3216	3216
0-4	16229	16125	15969	15872	15925	16022	16061	16082	16077	16042	15972
5	3258	3280	3347	3302	3162	3117	3176	3191	3206	3215	3215
6	3037	3257	3279	3346	3301	3161	3116	3175	3190	3205	3214
7	2787	3036	3256	3278	3345	3300	3160	3115	3174	3189	3204
8	2943	2786	3035	3255	3277	3344	3299	3159	3114	3173	3189
9	3044	2942	2785	3034	3254	3276	3343	3298	3158	3114	3173
5-9	15069	15301	15702	16215	16338	16198	16094	15939	15843	15897	15995
10	3161	3043	2941	2784	3033	3253	3275	3342	3298	3157	3113
11	3294	3160	3042	2940	2784	3032	3252	3342	3298	3157	3113
12	3689	3293	3159	3041	2940	2783	3032	3251	3297	3157	3157
13	3725	3688	3292	3158	3041	2939	2782	3031	3251	3273	3296
14	3884	3724	3687	3291	3158	3040	2938	3031	3251	3273	3339
10-14	17753	16908	16122	15216	14955	15047	15279	15680	16193	16316	16176
15	3769	3883	3723	3686	3290	3157	3039	2937	2781	3029	3249
16	4040	3767	3881	3721	3684	3289	3155	3038	2936	2779	3028
17	4141	4038	3765	3879	3719	3682	3287	3154	3036	2934	2778
18	4110	4138	4035	3873	3874	3716	3680	3285	3151	3034	2932
19	4237	4107	4135	4032	3760	3873	3714	3677	3282	3149	3032
15-19	20297	19933	19539	19080	18330	17718	16875	16090	15187	14926	15019
20	4055	4234	4104	4132	4029	3757	3871	3711	3674	3280	3147
21	3997	4052	4230	4100	4128	4026	3754	3868	3708	3671	3277
22	3833	3994	4048	4227	4097	4125	4022	3751	3865	3705	3669
23	3925	3830	3990	4045	4223	4094	4122	4019	3748	3862	3702
24	3834	3921	3826	3987	4041	4219	4090	4118	4016	3745	3858
20-24	19646	20030	20198	20490	20518	20220	19859	19467	19010	18263	17653
25-29	19527	19549	19420	19444	19537	19551	19336	20105	20396	20425	20130
30-34	21409	20954	20648	20808	19539	19411	19434	19307	19331	19425	19440
35-39	15764	16300	18213	19502	20884	21242	20792	20490	19933	19929	19267
40-44	14400	15200	14659	14632	14503	15579	16116	18008	19284	20651	21007
45-49	13764	13638	13635	13967	14297	14127	14918	14388	14367	14242	15304
50-54	14738	14638	14410	13967	13624	13339	13217	13229	13556	13881	13718
55-59	13917	13844	14099	14066	14106	14065	13970	13756	13334	13012	12745
60-64	11321	11749	11935	12365	12941	12962	12995	13143	13116	13169	13138
65-69	10559	10256	10107	10109	9751	10180	10583	10770	11174	11695	11724
70-74	8951	9045	9216	9196	9078	8926	8695	8601	8629	8346	8754
75-79	5490	5848	6101	6305	6630	6887	6993	7152	7161	7105	7006
80-84	2855	3047	3236	3372	3569	3692	3965	4159	4312	4563	4741
85+	1215	1331	1442	1619	1792	1941	2087	2228	2374	2556	2676
0-14	49051	48334	47792	47303	47218	47267	47434	47701	48113	48255	48143
15-64	164783	165926	166756	167594	168279	168214	168111	167983	167515	167387	167420
65+	29070	29526	30102	30600	30821	31626	32323	32911	33650	34264	34900
YHTEENSÄ-SUMMA	242904	243786	244650	245497	246319	247108	247868	248594	249278	249906	250463

IKÄ - ALDER	KESKI-SUOMEN LÄÄNI - MELLERSTA FINLANDS LÄN										
	YHTEENSÄ - TOTALT										
	MOLEMMAT SUKUPUOLET - BÄGGE KÖNEN										
	1990	1991	1992	1993	1994	1995	1996	1997	1998	1999	2000
0	3153	3110	3061	3006	2948	2899	2854	2811	2771	2731	2700
1	3184	3150	3107	3058	3003	2945	2895	2851	2808	2768	2728
2	3205	3182	3148	3105	3057	3002	2944	2894	2850	2807	2767
3	3214	3204	3181	3147	3104	3056	3001	2943	2893	2849	2806
4	3216	3213	3203	3181	3147	3103	3055	3000	2942	2892	2848
0-4	15972	15859	15700	15497	15259	15004	14748	14499	14264	14047	13849
5	3215	3215	3212	3202	3180	3146	3103	3054	2999	2941	2891
6	3214	3214	3214	3211	3201	3179	3145	3102	3053	2998	2940
7	3204	3213	3213	3213	3211	3200	3178	3144	3101	3052	2997
8	3189	3203	3212	3212	3213	3210	3199	3177	3143	3100	3051
9	3173	3188	3203	3211	3211	3212	3209	3198	3176	3142	3099
5-9	15995	16034	16055	16015	16015	15946	15833	15675	15472	15234	14980
10	3113	3172	3187	3202	3211	3211	3211	3208	3198	3175	3141
11	3157	3112	3171	3186	3201	3210	3210	3210	3207	3197	3175
12	3296	3156	3111	3170	3185	3200	3209	3209	3209	3206	3196
13	3339	3295	3155	3111	3169	3185	3199	3208	3208	3208	3206
14	3272	3338	3294	3154	3110	3169	3184	3199	3208	3208	3208
10-14	16176	16073	15919	15823	15876	15974	16013	16034	16030	15995	15925
15	3249	3271	3337	3293	3153	3109	3168	3183	3198	3207	3207
16	3028	3247	3269	3336	3292	3152	3107	3166	3181	3196	3205
17	2778	3026	3246	3268	3334	3290	3150	3106	3165	3180	3195
18	2932	2776	3024	3243	3265	3332	3288	3148	3104	3163	3178
19	3032	2930	2774	3022	3241	3263	3330	3286	3146	3102	3161
15-19	15019	15251	15651	16163	16286	16146	16043	15889	15794	15847	15945
20	3147	3029	2928	2772	3020	3239	3261	3327	3284	3144	3100
21	3277	3144	3027	2926	2770	3018	3237	3259	3325	3281	3142
22	3669	3275	3142	3025	2924	2768	3016	3234	3256	3323	3279
23	3702	3666	3272	3140	3022	2922	2766	3013	3232	3254	3320
24	3858	3699	3663	3270	3137	3020	2919	2764	3011	3229	3251
20-24	17653	16813	16032	15132	14873	14966	15198	15597	16108	16231	16092
25-29	20130	19771	19381	18928	18184	17577	16741	15964	15068	14811	14904
30-34	19440	19824	19993	20284	20313	20221	19665	19278	18828	18088	17485
35-39	19267	19291	19167	19191	19286	19303	19685	19855	20145	20175	19886
40-44	21007	20563	20266	19718	19185	19064	18970	18996	18996	19092	19111
45-49	15304	15842	17704	18960	20303	20654	20220	19931	19396	18876	18762
50-54	13718	14493	13976	13962	13844	14882	15420	17233	18456	19762	20106
55-59	12745	12635	12654	12972	13289	13133	13883	13386	13379	13268	14271
60-64	13138	13051	12857	12466	12172	11930	11835	11863	12168	12473	12327
65-69	11724	11764	11903	11888	11945	11922	11842	11670	11315	11056	10844
70-74	8754	9124	9309	9673	10117	10149	10190	10308	10300	10356	10339
75-79	7061	6845	6797	6834	6622	6976	7281	7438	7733	8068	8095
80-84	4741	4822	4933	4935	4905	4835	4725	4701	4729	4583	4848
85+	2676	2888	3041	3169	3384	3509	3637	3750	3786	3866	3870
0-14	48143	47966	47674	47371	47150	46924	46595	46208	45766	45276	44754
15-64	167420	167533	167681	167775	167736	167677	167781	167966	168337	168625	168889
65+	34900	35444	35983	36497	36974	37391	37865	38283	37928	37928	37995
YHTEENSÄ-SUMMA	250463	250943	251338	251644	251860	251991	252051	252040	251966	251829	251638

2. (JATK.-FORTS.-CONT.)

LASKELMA 1 - BERÄKNING 1 VÄKILUKU - FOLKMÄNGD	VAASAN LÄÄNI - VASA LÄN YHTEENSÄ - TOTALT						MOLEMMA SUKUPUOLET - BÄGGE KÖNEN				
	IKÄ - ALDER	1980	1981	1982	1983	1984	1985	1986	1987	1988	1989
0	6256	6123	6126	6128	6117	6098	6060	6015	5971	5911	5844
1	6157	6249	6124	6125	6126	6114	6093	6054	6008	5963	5903
2	6249	6182	6263	6143	6142	6140	6126	6102	6062	6016	5970
3	6375	6275	6207	6278	6164	6160	6155	6138	6114	6073	6026
4	6315	6446	6342	6273	6337	6226	6219	6212	6195	6169	6128
0-4	31352	31274	31061	30948	30885	30737	30653	30522	30349	30133	29871
5	6245	6394	6514	6406	6337	6392	6285	6276	6268	6250	6223
6	5940	6249	6417	6527	6417	6348	6396	6292	6283	6274	6256
7	5464	5982	6310	6458	6562	6449	6380	6423	6322	6312	6303
8	5648	5503	6022	6348	6495	6593	6479	6410	6450	6350	6340
9	5982	5684	5537	6057	6383	6529	6622	6506	6438	6474	6377
5-9	29281	29832	30800	31796	32194	32312	32162	31907	31760	31660	31499
10	6167	6013	5717	5568	6090	6415	6561	6649	6532	6464	6498
11	6375	6181	6025	5730	5580	6102	6427	6572	6657	6539	6472
12	6615	6387	6194	6035	5742	5591	6113	6437	6582	6665	6546
13	7044	6632	6398	6205	6045	5752	5600	6123	6446	6591	6672
14	6846	7077	6646	6407	6215	6052	5761	5608	6131	6455	6600
10-14	33067	32290	30980	29946	29671	29912	30462	31388	32348	32714	32788
15	7006	6860	7087	6658	6414	6222	6057	5767	5614	6138	6462
16	7074	7001	6857	7078	6653	6404	6213	6047	5759	5605	6128
17	7148	7066	6991	6849	7065	6643	6389	6200	6033	5747	5593
18	7086	7139	7056	6978	6838	7048	6629	6371	6183	6016	5732
19	6950	7013	7064	6982	6896	6765	6955	6550	6280	6100	5932
15-19	35264	35079	35055	34546	33865	33082	32244	30935	29869	29606	29848
20	6817	6884	6943	6991	6909	6814	6692	6862	6472	6192	6019
21	6808	6699	6756	6810	6854	6774	6665	6557	6702	6332	6039
22	6416	6702	6597	6644	6692	6732	6652	6531	6437	6559	6208
23	6514	6294	6566	6466	6505	6544	6581	6499	6370	6291	6390
24	6834	6422	6191	6451	6355	6385	6417	6450	6371	6234	6167
20-24	33389	33000	33053	33363	33315	33249	33006	32900	32351	31609	30824
25-29	33492	33590	32913	32343	31921	31564	31124	31032	31143	30979	30979
30-34	36087	35456	35261	34603	34125	33712	33726	33070	32479	32035	31652
35-39	26908	28204	31424	33822	35939	36477	35821	35544	34374	34313	33894
40-44	23743	25314	24616	24674	24717	27026	28313	31528	33894	35967	36472
45-49	23400	23080	23111	23559	24122	23532	25093	24406	24477	24545	26839
50-54	25173	24736	24440	23581	23101	22890	22590	22630	23090	23650	23088
55-59	24939	24870	24695	24578	24540	24297	23896	23622	22810	22345	22146
60-64	21053	21572	22111	22869	23491	23470	23427	23281	23192	23179	22977
65-69	20110	19971	19595	19357	18802	19172	19678	20185	20892	21495	21494
70-74	16380	16725	17024	17261	17336	17342	17251	16965	16799	16341	16731
75-79	10525	10946	11405	11865	12452	12938	13243	13526	13752	13865	13902
80-84	5940	6233	6572	6750	6974	7217	7562	7934	8284	8713	9062
85-	2696	2949	3197	3510	3827	4111	4365	4645	4865	5127	5375
0-14	93700	93396	92840	92689	92750	92961	93277	93816	94457	94507	94157
15-64	283448	284903	286679	287939	289138	289298	289239	288948	288240	288392	288717
65-	55651	56824	57793	58743	59391	60780	62099	63254	64596	65541	66564
YHTEENSÄ-SUMMA	432799	435123	437313	439372	441278	443039	444615	446019	447293	448439	449438

LASKELMA 1 - BERÄKNING 1 VÄKILUKU - FOLKMÄNGD	VAASAN LÄÄNI - VASA LÄN YHTEENSÄ - TOTALT						MOLEMMA SUKUPUOLET - BÄGGE KÖNEN				
	IKÄ - ALDER	1990	1991	1992	1993	1994	1995	1996	1997	1998	1999
0	5844	5740	5631	5519	5414	5325	5248	5176	5108	5046	4990
1	5903	5835	5732	5625	5514	5409	5321	5245	5174	5106	5045
2	5970	5909	5841	5739	5632	5522	5418	5331	5256	5185	5118
3	6026	5979	5918	5849	5748	5642	5532	5429	5343	5268	5198
4	6128	6080	6031	5969	5899	5798	5692	5583	5480	5394	5319
0-4	29871	29543	29154	28701	28206	27696	27212	26765	26361	26000	25671
5	6223	6181	6132	6083	6020	5949	5848	5743	5633	5530	5444
6	6256	6229	6186	6137	6087	6024	5952	5853	5747	5638	5537
7	6303	6284	6256	6213	6163	6113	6050	5978	5878	5773	5664
8	6340	6331	6311	6283	6239	6189	6138	6075	6002	5903	5798
9	6377	6366	6356	6336	6308	6264	6213	6162	6098	6026	5926
5-9	31499	31391	31242	31052	30817	30539	30202	29810	29359	28870	28369
10	6498	6402	6391	6381	6361	6332	6288	6236	6185	6121	6048
11	6472	6504	6410	6398	6388	6367	6338	6294	6243	6191	6127
12	6546	6480	6510	6417	6405	6395	6374	6345	6300	6249	6197
13	6672	6553	6487	6515	6423	6411	6401	6380	6351	6306	6255
14	6600	6678	6559	6493	6519	6429	6417	6406	6385	6356	6311
10-14	32788	32616	32356	32204	32096	31934	31817	31661	31464	31223	30937
15	6462	6606	6682	6663	6497	6522	6433	6421	6410	6389	6359
16	6128	6452	6596	6670	6550	6485	6509	6421	6408	6397	6376
17	5593	6116	6439	6581	6653	6533	6469	6492	6405	6392	6381
18	5732	5579	6101	6422	6563	6633	6513	6449	6472	6386	6375
19	5932	5653	5500	6021	6335	6472	6535	6417	6353	6375	6292
15-19	29848	30406	31317	32257	32598	32645	32459	32199	32048	31939	31782
20	6019	5850	5575	5423	5944	6249	6383	6440	6322	6259	6280
21	6039	5879	5709	5444	5293	5808	6102	6229	6275	6160	6098
22	6208	5905	5754	5584	5328	5177	5689	5971	6093	6129	6016
23	6390	6058	5744	5603	5432	5189	5037	5542	5811	5924	5950
24	6167	6246	5931	5607	5474	5304	5071	4920	5418	5674	5782
20-24	30824	29938	28714	27661	27470	27728	28283	29102	29918	30146	30124
25-29	30979	30738	30552	30005	29227	28460	27572	26434	25428	25272	25481
30-34	31652	31194	31067	31265	31145	30945	30695	30467	29909	29100	28322
35-39	33894	33887	33250	32665	32225	31842	31385	31244	31439	31311	31099
40-44	36472	35815	35507	34783	34254	33841	33830	33206	32628	32195	31816
45-49	26839	28122	31323	33663	35699	36185	35536	35217	34495	33971	33566
50-54	23088	24631	23963	24045	24135	26402	27677	30832	33129	35117	35590
55-59	22146	21869	21920	22387	22941	22412	23922	23279	23371	23481	23569
60-64	22977	22621	22381	21633	21199	21021	20775	20838	21306	21845	21355
65-69	21494	21479	21365	21303	21314	21150	20842	20637	19967	19572	19419
70-74	16731	17216	17687	18337	18878	18892	18893	18797	18756	18781	18656
75-79	13902	13853	13652	13542	13182	13548	13969	14358	14895	15319	15332
80-84	9062	9270	9472	9622	9709	9730	9687	9543	9468	9207	9004
85-	5375	5670	5984	6243	6571	6838	7046	7273	7440	7618	7725
0-14	94157	93550	92751	91956	91120	90168	89231	88236	87184	86093	84977
15-64	288717	289221	289993	290366	290893	291480	292134	292818	293670	294577	294829
65-	66564	67489	68160	69047	69654	70158	70438	70608	70525	70497	70636
YHTEENSÄ-SUMMA	449438	450259	450904	451369	451666	451807	451802	451662	451379	450966	450442

2. (JATK.-FORTS.-CONT.)

IKÄ - ÄLDER	LASKELMA 2 - BERÄKNING 2 VÄKILUKU - FOLKMÄNGD										
	1980	1981	1982	1983	1984	1985	1986	1987	1988	1989	1990
	VAASAN LÄÄNI - VASA LÄN					MOLEMMAT SUKUPUOLET - BÄGGE KÖNEN					
	YHTEENSÄ - TOTALT										
0	6256	6127	6163	6206	6240	6270	6284	6295	6307	6299	6279
1	6157	6248	6120	6156	6199	6233	6263	6277	6288	6300	6292
2	6249	6154	6245	6117	6153	6196	6230	6260	6275	6286	6297
3	6375	6247	6243	6151	6115	6151	6194	6228	6258	6273	6284
4	6315	6373	6245	6149	6241	6113	6149	6192	6226	6256	6271
0-4	31352	31149	30924	30871	30947	30962	31120	31252	31354	31413	31422
5	6245	6313	6371	6243	6148	6239	6111	6147	6190	6225	6255
6	5940	6243	6311	6369	6241	6146	6238	6110	6146	6189	6223
7	5466	5939	6242	6310	6368	6240	6145	6236	6108	6145	6188
8	5648	5465	5937	6240	6308	6366	6238	6143	6235	6107	6143
9	5982	5647	5463	5935	6239	6307	6365	6237	6142	6234	6106
5-9	29281	29606	30324	31098	31304	31298	31097	30874	30822	30899	30915
10	6167	5980	5645	5462	5934	6237	6305	6363	6235	6141	6232
11	6375	6165	5979	5644	5461	5933	6236	6304	6362	6234	6139
12	6615	6374	6164	5978	5643	5459	5931	6234	6303	6361	6233
13	7064	6614	6372	6163	5977	5641	5458	5930	6233	6301	6360
14	6846	7063	6612	6371	6162	5975	5640	5457	5929	6232	6300
10-14	33067	32196	30773	29617	29175	29246	29571	30289	31063	31269	31264
15	7006	6844	7060	6610	6369	6160	5973	5639	5456	5927	6230
16	7074	7003	6841	7057	6607	6366	6157	5971	5636	5453	5925
17	7148	7070	6999	6837	7053	6603	6363	6154	5968	5633	5450
18	7086	7143	7065	6994	6832	7048	6599	6358	6149	5964	5629
19	6950	7081	7138	7060	6989	6827	7043	6594	6354	6145	5959
15-19	35264	35100	35102	34558	33850	33005	32135	30715	29562	29122	29194
20	6817	6945	7075	7132	7054	6984	6822	7038	6589	6349	6140
21	6808	6812	6940	7070	7127	7049	6979	6817	7033	6585	6345
22	6416	6403	6807	6935	7065	7122	7044	6974	6812	7028	6580
23	6514	6411	6798	6802	6930	7060	7117	7039	6969	6807	7023
24	6834	6509	6407	6793	6797	6925	7055	7112	7034	6964	6803
20-24	33389	33480	34026	34732	34973	35140	35017	34980	34438	33734	32892
25-29	33492	33724	33283	33064	33082	33260	33352	33398	34603	34844	35011
30-34	36087	35270	34930	34179	33698	33331	33564	33126	32910	32928	33108
35-39	26908	28099	31179	33443	35436	38529	35043	34707	33963	33487	33124
40-44	23743	25270	24519	24506	24453	26655	27842	30895	33141	35116	35531
45-49	23400	23064	23075	23492	24025	23387	24900	24162	24154	24108	26284
50-54	25173	24717	24402	23524	23031	22810	22491	22509	22923	23449	22829
55-59	24939	24855	24660	24523	24461	24192	23761	23468	22632	22160	21956
60-64	21053	21574	22115	22875	23477	23439	23373	23197	23081	23034	22795
65-69	20110	19961	19578	19334	18786	19154	19662	20180	20900	21465	21447
70-74	16380	16719	17011	17245	17314	17318	17229	16936	16763	16320	16701
75-79	10525	10943	11398	11853	12438	12921	13224	13504	13732	13843	13886
80-84	5940	6236	6576	6753	6975	7213	7555	7921	8268	8699	9045
85-	2696	2952	3204	3522	3842	4132	4388	4672	4893	5154	5404
0-14	93700	92951	92021	91586	91426	91506	91788	92416	93238	93581	93602
15-64	283448	285193	287293	288897	290486	291071	291478	291658	291407	291984	292724
65-	55651	56811	57767	58706	59356	60739	62058	63213	64557	65482	66482
YHTEENSÄ-SUMMA	432799	434955	437081	439189	441267	443316	445324	447287	449201	451047	452808

IKÄ - ÄLDER	LASKELMA 2 - BERÄKNING 2 VÄKILUKU - FOLKMÄNGD										
	1990	1991	1992	1993	1994	1995	1996	1997	1998	1999	2000
	VAASAN LÄÄNI - VASA LÄN					MOLEMMAT SUKUPUOLET - BÄGGE KÖNEN					
	YHTEENSÄ - TOTALT										
0	6279	6212	6135	6051	5963	5884	5813	5744	5677	5616	5559
1	6292	6272	6205	6129	6044	5957	5878	5807	5738	5671	5610
2	6297	6289	6270	6203	6126	6041	5954	5876	5805	5735	5669
3	6284	6295	6287	6268	6201	6124	6040	5953	5874	5803	5733
4	6271	6282	6294	6286	6266	6199	6123	6038	5951	5872	5801
0-4	31422	31351	31191	30936	30601	30206	29808	29417	29044	28697	28372
5	6255	6269	6280	6292	6284	6265	6198	6121	6037	5950	5871
6	6223	6254	6268	6279	6291	6283	6263	6197	6120	6036	5949
7	6188	6222	6252	6267	6278	6290	6282	6262	6195	6119	6034
8	6143	6186	6221	6251	6265	6277	6288	6280	6261	6194	6118
9	6106	6142	6185	6219	6250	6264	6275	6287	6279	6259	6193
5-9	30915	31073	31206	31308	31368	31378	31306	31147	30892	30558	30164
10	6232	6104	6141	6184	6218	6248	6263	6274	6285	6278	6258
11	6139	6231	6103	6139	6182	6217	6247	6261	6272	6284	6276
12	6233	6138	6230	6102	6138	6181	6215	6246	6260	6271	6283
13	6360	6232	6137	6229	6101	6137	6180	6214	6244	6259	6270
14	6300	6358	6230	6136	6227	6100	6136	6179	6213	6243	6258
10-14	31264	31064	30841	30789	30866	30882	31040	31174	31275	31335	31345
15	6230	6298	6356	6229	6134	6225	6098	6134	6177	6211	6241
16	5925	6227	6295	6353	6226	6131	6223	6095	6131	6174	6208
17	5450	5921	6224	6292	6350	6223	6128	6219	6092	6128	6171
18	5629	5447	5917	6220	6288	6346	6219	6124	6215	6088	6124
19	5959	5625	5443	5913	6216	6284	6342	6214	6120	6211	6084
15-19	29194	29519	30236	31007	31213	31209	31009	30786	30735	30812	30829
20	6140	5955	5621	5439	5909	6211	6279	6337	6210	6116	6207
21	6345	6136	5951	5618	5436	5905	6207	6275	6333	6206	6112
22	6580	6340	6132	5947	5614	5432	5901	6203	6271	6329	6202
23	7023	6575	6336	6128	5943	5610	5428	5898	6199	6267	6325
24	6803	7019	6571	6332	6124	5939	5607	5425	5894	6195	6263
20-24	32892	32026	30612	29464	29026	29098	29423	30138	30907	31114	31110
25-29	35011	34889	34854	34314	33613	32775	31913	30505	29362	28926	28999
30-34	33108	33201	33746	34449	34690	34858	34737	34703	34166	33470	32635
35-39	33124	33358	32925	32711	32732	32913	33008	33552	34253	34494	34662
40-44	35531	34732	34402	33667	33200	32843	33078	32652	32443	32467	32649
45-49	26284	27467	30481	32698	34647	35058	34274	33951	33231	32775	32429
50-54	22829	24317	23595	23592	23555	23586	26859	29808	31978	33882	34286
55-59	21956	21657	21681	22088	22600	22005	23451	22752	22754	22727	24790
60-64	22795	22400	22139	21364	20925	20743	20472	20502	20897	21391	20831
65-69	21447	21403	21250	21157	21125	20918	20563	20336	19637	19236	19083
70-74	16701	17189	17670	18329	18829	18825	18794	18556	18583	18562	18389
75-79	13886	13844	13633	13516	13173	13527	13950	14348	14894	15279	15273
80-84	9045	9251	9452	9607	9654	9725	9689	9537	9454	9209	9494
85-	5404	5696	6010	6266</							

2. (JATK.-FORTS.-CONT.)

IKÄ - ALDER	OULUN LÄÄNI - ULEÅBORGES LÄN YHTEENSÄ - TOTALT					MOLEMMAT SUKUPUOLET - BÄGGE KÖNEN						
	1980	1981	1982	1983	1984	1985	1986	1987	1988	1989	1990	
0	6928	6859	6894	6922	6933	6921	6883	6835	6781	6711	6632	
1	6879	6873	6808	6840	6865	6873	6860	6820	6773	6719	6649	
2	6746	6856	6845	6782	6810	6831	6836	6819	6779	6731	6677	
3	6726	6736	6839	6823	6761	6784	6802	6802	6785	6744	6696	
4	6842	6762	6764	6861	6842	6779	6798	6812	6811	6793	6751	
0-4	34121	34088	34151	34229	34210	34189	34178	34089	33929	33697	33405	
5	6588	6878	6798	6792	6884	6860	6796	6812	6824	6822	6802	
6	6324	6582	6863	6784	6771	6858	6831	6767	6781	6792	6788	
7	5598	6337	6595	6870	6790	6772	6856	6827	6763	6776	6786	
8	5813	5614	6347	6605	6875	6794	6773	6853	6822	6760	6772	
9	5969	5828	5628	6355	6613	6878	6796	6771	6849	6818	6755	
5-9	30292	31239	32230	33405	33932	34162	34052	34030	34040	33967	33904	
10	6138	5985	5842	5639	6361	6619	6879	6796	6769	6846	6813	
11	6290	6151	5996	5852	5648	6367	6625	6882	6799	6771	6846	
12	6661	6303	6162	6006	5861	5631	6371	6630	6834	6801	6772	
13	7279	6676	6314	6172	6014	5868	5662	6375	6634	6886	6803	
14	7178	7287	6688	6323	6180	6021	5874	5667	6377	6637	6887	
10-14	33546	32402	31002	29992	30063	30530	31411	32350	33464	33941	34121	
15	7340	7187	7293	6699	6330	6186	6025	5877	5670	6378	6639	
16	7767	7330	7178	7281	6692	6322	6176	6015	5866	5659	6364	
17	7949	7746	7315	7164	7263	6681	6309	6162	6000	5850	5644	
18	7818	7924	7722	7297	7147	7242	6664	6291	6144	5981	5832	
19	7827	7703	7801	7603	7198	7056	7139	6581	6211	6066	5898	
15-19	38701	37889	37309	36044	34632	33487	32314	30926	29890	29934	30377	
20	7609	7711	7596	7686	7491	7104	6966	7039	6501	6133	5991	
21	7458	7472	7556	7459	7537	7349	6983	6854	6915	6407	6039	
22	7229	7354	7362	7429	7345	7412	7230	6881	6763	6813	6331	
23	7428	7109	7239	7241	7291	7220	7280	7103	6775	6668	6707	
24	7513	7333	7013	7148	7144	7180	7119	7173	7003	6692	6595	
20-24	37237	36979	36766	3696	36808	36265	35578	35050	33956	32713	31662	
25-29	36307	36471	36296	35909	35527	35160	34778	34542	34685	34513	34078	
30-34	35329	35610	35755	35533	35338	35295	35353	35045	34589	34189	33807	
35-39	25823	26488	25844	25844	25844	25844	25844	25844	25844	25844	25844	
40-44	23327	24863	24096	24040	23809	25836	26552	29629	31820	34101	34897	
45-49	22441	22219	23083	23083	23657	22990	24503	23761	23729	23551	22593	
50-54	23259	23153	23073	22352	21923	21738	21537	21656	22396	22966	22347	
55-59	20822	21270	21408	21706	22035	22136	22046	21964	21289	20894	20725	
60-64	16193	16854	17374	17974	19047	19318	19730	19865	20147	20462	20578	
65-69	15206	14828	14561	14578	13929	14523	15136	15614	16173	17127	17375	
70-74	11709	12128	12579	12730	12885	12792	12505	12324	12369	11848	12403	
75-79	7055	7416	7664	8123	8523	8961	9313	9691	9832	9984	9938	
80-84	3778	3986	4208	4295	4519	4743	5021	5225	5555	5842	6150	
85-	1747	1892	2119	2305	2482	2614	2782	3008	3128	3332	3499	
0-14	97959	97728	97384	97626	98205	98881	99641	100468	101433	101606	101429	
15-64	279439	281797	283986	285421	286974	287305	287557	287608	287335	288775	288487	
65-	39495	40250	41132	42031	42338	43633	44757	45862	47057	48134	49364	
YHTEENSÄ-SUMMA	416893	419776	422502	425077	427518	429819	431956	433939	435825	437615	439280	

IKÄ - ALDER	OULUN LÄÄNI - ULEÅBORGES LÄN YHTEENSÄ - TOTALT					MOLEMMAT SUKUPUOLET - BÄGGE KÖNEN						
	1990	1991	1992	1993	1994	1995	1996	1997	1998	1999	2000	
0	6632	6496	6354	6205	6067	5954	5854	5758	5664	5582	5512	
1	6649	6571	6438	6299	6154	6020	5909	5812	5718	5626	5546	
2	6677	6607	6529	6399	6264	6121	5990	5882	5787	5696	5606	
3	6696	6641	6571	6494	6366	6234	6094	5966	5860	5767	5678	
4	6751	6702	6647	6577	6498	6373	6242	6104	5978	5873	5781	
0-4	33405	33017	32540	31974	31350	30702	30090	29523	29007	28544	28123	
5	6802	6760	6710	6655	6584	6505	6381	6252	6116	5991	5887	
6	6788	6768	6725	6675	6619	6549	6470	6349	6222	6087	5964	
7	6786	6782	6761	6718	6667	6611	6541	6462	6342	6216	6083	
8	6772	6780	6775	6754	6710	6659	6604	6533	6455	6335	6210	
9	6755	6767	6774	6768	6746	6703	6651	6596	6525	6447	6328	
5-9	33904	33857	33745	33569	33326	33027	32647	32192	31660	31076	30473	
10	6813	6751	6761	6768	6762	6739	6695	6644	6588	6518	6439	
11	6846	6813	6751	6760	6767	6760	6737	6693	6642	6586	6516	
12	6772	6846	6812	6751	6759	6765	6758	6735	6691	6639	6583	
13	6803	6772	6845	6811	6750	6758	6764	6756	6732	6688	6637	
14	6887	6804	6772	6844	6809	6748	6756	6761	6753	6729	6685	
10-14	34121	33985	33941	33933	33846	33770	33710	33588	33406	33160	32860	
15	6639	6887	6803	6770	6841	6805	6745	6752	6757	6749	6725	
16	6364	6623	6869	6785	6751	6819	6782	6724	6731	6735	6727	
17	5644	6345	6603	6846	6762	6726	6794	6755	6699	6705	6709	
18	5832	5626	6324	6580	6820	6735	6699	6765	6725	6670	6676	
19	5898	5750	5549	6233	6483	6713	6629	6588	6650	6605	6558	
15-19	30377	31232	32148	33214	33656	33799	33649	33585	33561	33464	33395	
20	5991	5819	5673	5475	6146	6391	6611	6527	6483	6540	6491	
21	6039	5897	5723	5575	5381	6034	6274	6478	6395	6345	6395	
22	6331	5962	5822	5644	5495	5306	5943	6178	6368	6286	6231	
23	6707	6252	5879	5741	5563	5412	5226	5844	6077	6252	6170	
24	6595	6625	6192	5816	5679	5501	5347	5164	5767	5997	6160	
20-24	31662	30555	29289	28251	28266	28644	29401	30192	31090	31420	31447	
25-29	34078	33569	33134	32248	31147	30179	29113	27906	26876	26830	27125	
30-34	33807	33407	33190	33329	33176	32805	32380	31979	31194	30160	29248	
35-39	34443	34470	34135	33682	33291	32915	32514	32304	32445	32301	31964	
40-44	34897	34896	34842	34457	34149	34015	34033	33687	33234	32853	32483	
45-49	25573	26332	29376	31532	33732	34473	34422	34334	33927	33609	33466	
50-54	22347	23828	23115	23106	22968	24955	25744	28717	30815	32922	33613	
55-59	20725	20550	20681	21392	21951	21383	22812	22134	22146	22043	23963	
60-64	20578	20509	20436	19825	19476	19335	19191	19333	20006	20545	20032	
65-69	17375	17747	17877	18139	18431	18557	18507	18439	17901	17603	17492	
70-74	12403	12956	13390	13892	14693	14905	15223	15334	15561	15819	15942	
75-79	9938	9737	9631	9686	9288	9761	10210	10561	10966	11562	11725	
80-84	6150	6395	6653	6739	6844	6806	6663	6601	6640	6362	6713	
85-	3499	3717	3919	4133	4363	4583	4792	4998	5110	5251	5307	
0-14	101429	100859	100226	99476	98522	97499	96447	95303	94072	92780	91455	
15-64	288487	289347	290345	291036	291813	292503	293257	294171	295295	296148	296736	
65-	49364	50553	51471	52680	53620	54612	55394	56178	56997	57179	57179	
YHTEENSÄ-SUMMA	439280	440759	442041	443100	443955	444613	445098	445407	445545	445525	445370	

2. (JATK.-FORTS.-CONT.)

IKÄ - ÅLDER	OULUN LÄÄNI - ULEÅBORGS LÄN YHTEENSÄ - TOTALT										
	1980	1981	1982	1983	1984	1985	1986	1987	1988	1989	1990
0	6928	6925	7008	7093	7166	7219	7244	7260	7264	7246	7214
1	6879	6919	6917	7000	7085	7158	7211	7236	7252	7256	7238
2	6746	6875	6915	6913	6996	7082	7155	7208	7233	7248	7253
3	6726	6743	6873	6913	6910	6994	7079	7152	7206	7230	7246
4	6842	6724	6741	6870	6911	6908	6991	7077	7150	7203	7228
0-4	34121	34186	34454	34789	35069	35361	35681	35933	36105	36184	36179
5	6588	6840	6721	6739	6868	6908	6906	6989	7075	7148	7201
6	6324	6586	6837	6719	6737	6866	6906	6904	6987	7073	7146
7	5598	6322	6584	6835	6717	6735	6864	6904	6902	6985	7071
8	5813	5596	6320	6582	6833	6715	6733	6862	6902	6900	6983
9	5969	5115	5594	6318	6580	6831	6713	6731	6860	6900	6898
5-9	30292	31155	32056	33193	33734	34055	34122	34390	34726	35007	35300
10	6138	5967	5809	5593	6316	6578	6829	6711	6729	6858	6899
11	6290	6136	5966	5808	5591	6314	6576	6828	6710	6727	6857
12	6661	6288	6135	5964	5806	5590	6313	6575	6826	6708	6726
13	7279	6659	6287	6133	5963	5805	6311	6579	6826	6824	6706
14	7178	7277	6658	6285	6132	5961	5803	5587	6310	6571	6823
10-14	33546	32328	30854	29783	29808	30248	31110	32012	33147	33689	34010
15	7340	7176	7275	6656	6283	6130	5959	5802	5585	6308	6569
16	7767	7337	7173	7272	6652	6280	6127	5957	5799	5583	6305
17	7949	7763	7332	7168	7267	6649	6277	6124	5953	5796	5580
18	7818	7943	7327	7163	7262	6644	6272	6124	6119	5949	5792
19	7827	7812	7937	7751	7322	7158	7257	6639	6268	6115	5945
15-19	38701	38030	37474	36174	34688	33479	32264	30794	29725	29751	30192
20	7609	7821	7806	7931	7745	7316	7153	7251	6634	6263	6110
21	7458	7603	7814	7799	7925	7739	7310	7147	7246	6629	6258
22	7229	7452	7596	7808	7793	7918	7733	7305	7141	7240	6624
23	7428	7223	7445	7590	7801	7786	7912	7726	7299	7136	7234
24	7513	7421	7216	7439	7583	7794	7780	7905	7720	7793	7130
20-24	37237	37519	37878	38567	38847	38554	37887	37335	36004	34561	33357
25-29	36307	36674	36825	36851	36896	37061	37344	37703	38390	38671	38381
30-34	35329	35628	35851	35787	35830	36081	36456	36608	36637	36684	36850
35-39	25823	26409	29426	31616	34054	35052	35351	35575	35513	35560	35819
40-44	23327	24833	24023	23917	23587	25117	26107	29093	31261	33372	34661
45-49	22441	22213	22307	23055	23607	22881	24370	23576	23481	23161	25062
50-54	23259	23159	23084	22359	21928	21744	21536	21638	21370	22914	22214
55-59	20822	21276	21417	21726	22067	22176	22088	22017	21332	20932	20770
60-64	16193	16860	17391	17999	19085	19367	19797	19933	20233	20566	20687
65-69	15206	14825	14555	14575	13926	14533	15163	15667	16241	17281	17481
70-74	11709	12140	12605	12764	12929	12839	12550	12366	12420	11895	12471
75-79	7055	7424	7678	8149	8564	9021	9391	9790	9941	10110	10066
80-84	3778	3986	4211	4298	4526	4755	5042	5251	5596	5895	6221
85-	1747	1892	2120	2306	2482	2611	2778	3007	3125	3331	3499
0-14	97959	97669	97364	97765	98611	99644	100913	102335	103978	104880	105489
15-64	279439	282601	285676	288051	290588	291920	293200	294273	294983	296473	297993
65-	39495	40267	41168	42092	42427	43760	44923	46081	47323	48449	49739
YHTEENSÄ-SUMMA	416893	420537	424209	427908	431626	435344	439037	442689	446284	449802	453220

IKÄ - ÅLDER	OULUN LÄÄNI - ULEÅBORGS LÄN YHTEENSÄ - TOTALT										
	1990	1991	1992	1993	1994	1995	1996	1997	1998	1999	2000
0	7214	7110	6992	6858	6731	6628	6539	6450	6360	6288	6236
1	7238	7206	7101	6984	6851	6724	6620	6532	6443	6352	6281
2	7253	7235	7203	7099	6981	6848	6721	6618	6529	6440	6350
3	7246	7233	7233	7201	7096	6979	6846	6719	6616	6527	6438
4	7228	7244	7249	7231	7199	7094	6977	6844	6717	6614	6525
0-4	36179	36045	35778	35372	34858	34273	33703	33162	32664	32221	31829
5	7201	7226	7242	7247	7228	7197	7092	6975	6842	6715	6612
6	7146	7199	7224	7240	7245	7227	7195	7090	6973	6840	6713
7	7071	7144	7197	7222	7238	7243	7225	7193	7088	6972	6838
8	6983	7069	7142	7195	7220	7236	7241	7223	7191	7086	6970
9	6898	6981	7067	7140	7193	7218	7234	7239	7220	7189	7085
5-9	35300	35620	35872	36044	36125	36120	35986	35720	35315	34802	34217
10	6899	6896	6980	7065	7138	7192	7216	7232	7237	7219	7187
11	6857	6897	6895	6978	7063	7137	7190	7215	7230	7235	7217
12	6726	6855	6895	6893	6976	7062	7135	7188	7213	7229	7233
13	6706	6724	6853	6894	6891	6975	7060	7133	7186	7211	7227
14	6823	6705	6722	6852	6892	6890	6973	7058	7131	7185	7209
10-14	34010	34077	34346	34681	34962	35254	35574	35826	35998	36078	36074
15	6569	6821	6703	6720	6850	6890	6888	6971	7056	7129	7182
16	6305	6566	6818	6700	6717	6846	6887	6885	6968	7053	7126
17	5580	6302	6563	6814	6696	6714	6843	6883	6881	6964	7049
18	5792	5576	6298	6559	6809	6692	6709	6839	6879	6877	6960
19	5945	5788	5572	6293	6554	6805	6687	6705	6834	6875	6872
15-19	30192	31053	31953	33086	33626	33947	34014	34282	34618	34898	35190
20	6110	5941	5784	5568	6289	6549	6800	6683	6700	6830	6870
21	6258	6106	5937	5780	5564	6284	6545	6795	6678	6696	6825
22	6624	6254	6101	5932	5775	5560	6279	6540	6790	6673	6691
23	7234	6619	6249	6096	5928	5771	5556	6275	6535	6785	6668
24	7130	7228	6613	6243	6091	5923	5766	5551	6270	6530	6780
20-24	33357	32148	30684	29620	29647	30087	30946	31843	32973	33513	33834
25-29	38381	37718	37169	35881	34410	33212	32009	30553	29495	29523	29962
30-34	36850	37134	37492	38178	38459	38172	37514	36970	36371	34227	33037
35-39	35819	36187	36341	36372	36422	36590	36875	37234	37917	38198	37915
40-44	34661	34959	35184	35125	35177	35439	35808	35965	36001	36054	36225
45-49	25062	25659	28596	30733	33104	34077	34374	34601	34546	34606	34872
50-54	22214	23672	22900	20813	22510	24364	24967	27829	29915	32221	33169
55-59	20770	20584	20693	21399	21929	21261	22672	21928	21858	21570	23252
60-64	20687	20618	20555	19925	19568	19435	19278	19394	20062	20571	19949
65-69	17481	17881	18012	18296	18611	18740	18686	18627	18064	17758	17658
70-74	12471	13049	13514	14035	14867	15097	15447	15558	15811	16092	16219
75-79	10066	9862	9754	9820	9415	9915	10393	10778	11204	11831	12013
80-84	6221	6482	6761	6855	6975	6940	6794	6732	6783	6497	6874
85-	3499	3721	3925	4147	4385	4617	4835	5056	5175	5329	5593
0-14	105489	105742	105996	106098	105945	105647	105264	104708	103978	103101	102120
15-64	297993	299731	301567	303135	304852	306584	308457	310598	313076	315383	317506
65-	49739	50994	51966	53154	54253	55309	56155	56752	57503	58157	58579
YHTEENSÄ-SUMMA	453220	456467	459529	462387	465050	467540	469875	472058	474090	475991	477783

2. (JATK.-FORTS.-CONT.)

IKÄ - ALDER	LASKELMA 1 - BERÄKNING 1 VÄKILUKU - FOLKMÄNGD				LAPIN LÄÄNI - LAPPLANDS LÄN YHTEENSÄ - TOTALT				MOLEMMAT SUKUPUOLET - BÄGGE KÖNEN			
	1980	1981	1982	1983	1984	1985	1986	1987	1988	1989	1990	
0	2729	2807	2812	2814	2807	2791	2763	2726	2690	2649	2605	
1	2822	2717	2788	2792	2793	2785	2769	2741	2705	2670	2630	
2	2805	2816	2715	2780	2782	2782	2773	2756	2729	2694	2659	
3	2767	2803	2811	2715	2774	2774	2772	2762	2745	2718	2684	
4	2776	2785	2814	2820	2727	2781	2780	2777	2767	2749	2723	
0-4	13899	13928	13941	13921	13883	13913	13857	13762	13635	13480	13301	
5	2733	2795	2802	2825	2828	2738	2787	2785	2781	2771	2754	
6	2598	2747	2806	2810	2828	2829	2741	2787	2783	2780	2769	
7	2429	2611	2760	2818	2820	2833	2833	2747	2790	2786	2782	
8	2636	2440	2623	2771	2828	2828	2836	2836	2752	2793	2789	
9	2643	2640	2448	2632	2781	2835	2834	2841	2838	2756	2795	
5-9	13039	13233	13439	13856	14083	14063	14033	13995	13945	13886	13889	
10	2850	2651	2643	2455	2640	2789	2842	2839	2844	2844	2840	
11	2962	2852	2655	2645	2459	2644	2792	2845	2841	2844	2840	
12	3288	2962	2853	2658	2646	2462	2648	2795	2847	2843	2844	
13	3442	3286	2962	2853	2661	2646	2464	2650	2797	2849	2844	
14	3555	3438	3283	2961	2852	2662	2645	2465	2652	2799	2850	
10-14	16097	15189	14396	13572	13258	13203	13390	13593	13981	14175	14138	
15	3731	3548	3433	3278	2958	2850	2663	2643	2465	2453	2800	
16	3871	3712	3533	3421	3267	2949	2842	2658	2636	2461	2649	
17	4049	3848	3691	3516	3406	3253	2937	2831	2651	2627	2455	
18	4105	4021	3823	3668	3497	3388	3236	2922	2818	2641	2616	
19	3994	3977	3900	3713	3564	3408	3305	3159	2854	2756	2591	
15-19	19750	19105	18380	17596	16691	15848	14983	14213	13424	13138	13110	
20	3770	3878	3861	3791	3614	3469	3326	3227	3087	2791	2699	
21	3697	3647	3738	3721	3663	3500	3362	3236	3146	3013	2727	
22	3306	3591	3544	3620	3603	3555	3402	3270	3160	3077	2949	
23	3505	3221	3481	3438	3500	3482	3445	3302	3177	3084	3008	
24	3578	3419	3151	3389	3348	3380	3351	3220	3101	3021	3021	
20-24	17856	17755	17775	17959	17727	17404	16915	16387	15791	15066	14404	
25-29	16270	16647	16600	16318	16231	16173	16001	15932	16058	15894	15660	
30-34	16489	16238	16177	16073	16032	15919	16119	15993	15709	15568	15467	
35-39	11674	12125	13602	14628	15661	16336	16057	15932	15750	15656	15525	
40-44	11665	12322	11656	11490	11202	11707	12155	13601	14598	15577	16166	
45-49	11301	11158	11429	11715	11858	11492	12058	11440	11301	11062	11616	
50-54	11610	11690	11535	11190	10961	10893	10764	11018	11304	11456	11123	
55-59	10191	10399	10500	10619	10829	10955	11029	11082	10570	10361	10299	
60-64	7437	7727	7986	8421	9144	9286	9473	9564	9683	9881	10001	
65-69	6625	6536	6541	6566	6214	6545	6808	7045	7431	8054	8182	
70-74	5148	5302	5463	5497	5587	5503	5438	5458	5488	5208	5505	
75-79	3278	3363	3515	3670	3820	3949	4079	4218	4259	4340	4279	
80-84	1664	1785	1893	1979	2070	2197	2272	2392	2512	2623	2720	
85-	797	866	929	1009	1087	1154	1250	1332	1410	1491	1586	
0-14	43035	42350	41776	41350	41224	41179	41281	41351	41561	41540	41328	
15-64	134343	135165	135640	136009	136335	136602	135554	134972	134187	133658	133371	
65-	17512	17851	18341	18722	18779	19349	19848	20445	21099	21716	22272	
YHTEENSÄ-SUMMA	194890	195367	195757	196081	196338	196539	196682	196768	196847	196915	196971	

IKÄ - ALDER	LASKELMA 1 - BERÄKNING 1 VÄKILUKU - FOLKMÄNGD				LAPIN LÄÄNI - LAPPLANDS LÄN YHTEENSÄ - TOTALT				MOLEMMAT SUKUPUOLET - BÄGGE KÖNEN			
	1990	1991	1992	1993	1994	1995	1996	1997	1998	1999	2000	
0	2605	2549	2488	2428	2372	2326	2286	2249	2216	2186	2161	
1	2630	2588	2533	2474	2415	2360	2316	2277	2241	2208	2179	
2	2659	2620	2578	2525	2467	2409	2356	2313	2275	2240	2207	
3	2684	2650	2612	2570	2518	2462	2406	2354	2311	2274	2240	
4	2723	2689	2655	2617	2576	2525	2470	2414	2363	2321	2285	
0-4	13301	13095	12866	12614	12348	12083	11834	11606	11406	11229	11072	
5	2754	2727	2693	2660	2623	2582	2532	2477	2422	2372	2330	
6	2769	2752	2725	2692	2659	2622	2582	2532	2479	2425	2375	
7	2782	2771	2754	2728	2695	2662	2625	2585	2536	2483	2430	
8	2789	2785	2774	2756	2730	2697	2665	2628	2588	2540	2487	
9	2795	2791	2786	2775	2758	2731	2699	2667	2630	2591	2543	
5-9	13889	13826	13732	13611	13464	13294	13102	12890	12656	12411	12165	
10	2760	2797	2793	2787	2776	2759	2732	2700	2668	2632	2593	
11	2840	2761	2797	2792	2787	2776	2758	2732	2700	2668	2632	
12	2844	2840	2761	2797	2792	2787	2775	2758	2732	2700	2668	
13	2844	2844	2839	2762	2797	2792	2786	2775	2757	2731	2699	
14	2850	2845	2844	2838	2762	2796	2790	2785	2773	2756	2730	
10-14	14138	14087	14034	13977	13914	13908	13843	13750	13631	13487	13323	
15	2800	2851	2844	2842	2837	2761	2794	2789	2783	2772	2754	
16	2649	2796	2846	2839	2836	2830	2755	2788	2782	2776	2765	
17	2455	2644	2789	2839	2831	2827	2820	2747	2779	2773	2767	
18	2616	2447	2637	2780	2830	2821	2815	2809	2736	2767	2762	
19	2591	2560	2402	2593	2730	2778	2766	2758	2751	2682	2711	
15-19	13110	13297	13518	13893	14063	14016	13950	13889	13831	13770	13759	
20	2699	2543	2508	2360	2552	2683	2730	2715	2704	2697	2631	
21	2727	2642	2498	2456	2321	2515	2640	2685	2668	2653	2646	
22	2949	2673	2594	2461	2413	2288	2485	2604	2648	2628	2609	
23	3008	2886	2621	2547	2422	2369	2254	2452	2568	2610	2588	
24	3021	2952	2833	2578	2508	2390	2334	2227	2426	2538	2579	
20-24	14404	13696	13055	12402	12216	12245	12442	12683	13013	13126	13053	
25-29	15660	15351	15013	14577	14004	13479	12906	12334	11777	11657	11709	
30-34	15467	15276	15192	15306	15179	14990	14749	14481	14105	13593	13124	
35-39	15525	15664	15519	15250	15101	14989	14798	14709	14818	14709	14542	
40-44	16166	15882	15737	15527	15411	15274	15385	15233	14973	14822	14706	
45-49	11616	12067	13489	14469	15411	15947	15663	15510	15286	15161	15024	
50-54	11123	11690	11114	10998	10794	11371	11828	13216	14172	15076	15569	
55-59	10299	10187	10424	10704	10862	10560	11118	10585	10489	10320	10899	
60-64	10001	10072	9960	9671	9491	9438	9346	9562	9827	9984	9720	
65-69	8182	8347	8427	8541	8723	8833	8898	8812	8560	8409	8366	
70-74	5505	5737	5953	6284	6800	6908	7045	7107	7209	7369	7464	
75-79	4279	4238	4266	4294	4081	4327	4514	4693	4955	5343	5424	
80-84	2720	2810	2907	2932	2986	2938	2909	2933	2951	2799	2928	
85-	1586	1666	1763	1857	1945	2033	2106	2196	2241	2303	2303	
0-14	41328	41007	40632	40202	39726	39286	38779	38247	37693	37127	36559	
15-64	133371	133182	133022	132796	132531	132310	132184	132203	132291	132218	132104	
65-	22272	22797	23315	23908	24536	25071	25471	25740	25916	26223	26534	
YHTEENSÄ-SUMMA	196971	196986	196969	196905	196793	196635	196434	196189	195900	195568	195198	

2. (JATK.-FORTS.-CONT.)

IKÄ - ALDER	LAPIN LÄÄNI - LAPPLANDS LÄN YHTEENSÄ - TOTALT										
	1980	1981	1982	1983	1984	1985	1986	1987	1988	1989	1990
0	2729	2842	2891	2943	2988	3025	3048	3056	3061	3055	3040
1	2822	2726	2839	2888	2940	2985	3022	3044	3053	3058	3052
2	2805	2820	2724	2837	2886	2939	2983	3020	3043	3052	3056
3	2767	2804	2819	2723	2836	2885	2938	2982	3019	3042	3051
4	2776	2766	2803	2818	2722	2835	2884	2937	2981	3018	3041
0-4	13899	13958	14076	14210	14373	14669	14874	15040	15158	15225	15240
5	2733	2775	2765	2802	2817	2721	2835	2883	2936	2980	3018
6	2598	2732	2774	2764	2801	2817	2720	2834	2883	2935	2980
7	2429	2597	2731	2773	2763	2800	2816	2720	2833	2882	2934
8	2636	2428	2596	2730	2772	2762	2799	2815	2719	2832	2881
9	2643	2635	2427	2595	2730	2772	2762	2799	2814	2718	2833
5-9	13039	13168	13294	13665	13884	13872	13932	14050	14184	14347	14643
10	2850	2642	2634	2427	2595	2729	2771	2761	2798	2814	2718
11	2962	2849	2641	2634	2426	2594	2728	2770	2760	2797	2813
12	3288	2961	2848	2641	2633	2425	2593	2727	2769	2760	2797
13	3442	3287	2960	2848	2640	2632	2425	2593	2727	2769	2797
14	3555	3441	3286	2960	2847	2640	2632	2424	2592	2726	2768
10-14	16097	15181	14371	13509	13141	13020	13149	13276	13647	13865	13854
15	3731	3554	3440	3285	2959	2846	2639	2631	2424	2591	2725
16	3871	3729	3552	3438	3284	2957	2845	2637	2630	2422	2725
17	4049	3869	3727	3550	3437	3282	2956	2843	2636	2628	2421
18	4105	4046	3866	3725	3434	3280	2954	2842	2634	2627	2421
19	3994	4102	4043	3863	3722	3545	3432	3277	2952	2840	2632
15-19	19750	19300	18629	17862	16949	16065	15151	14343	13483	13116	12996
20	3770	3991	4099	4040	3860	3719	3543	3429	3275	2950	2837
21	3697	3767	3988	4095	4037	3857	3716	3540	3427	3273	2947
22	3306	3694	3764	3984	4092	4033	3854	3713	3537	3424	3270
23	3505	3303	3691	3761	3981	4089	4030	3851	3710	3534	3421
24	3578	3502	3300	3688	3757	3978	4085	4027	3848	3707	3521
20-24	17856	18257	18841	19568	19727	19676	19228	18560	17797	16887	16007
25-29	16270	16775	16964	16952	17289	17772	18172	18755	19479	19638	19588
30-34	16489	16218	16165	16126	16183	16173	16675	16865	16854	17190	17672
35-39	11674	12086	13531	14534	15580	16360	16091	16340	16003	16061	16052
40-44	11765	12333	11657	11474	11134	11536	11949	13378	14372	15047	16177
45-49	11301	11171	11466	11767	11918	11539	12102	11441	11266	10934	11330
50-54	11610	11701	11556	11219	11001	10951	10828	11118	11616	11566	11201
55-59	10191	10430	10557	10697	10924	11063	11157	11026	10707	10505	10462
60-64	7437	7754	8042	8515	9291	9673	9698	9815	9954	10176	10314
65-69	6625	6559	6590	6640	6301	6473	6665	6859	7236	7674	8375
70-74	5148	5312	5489	5640	5654	5590	5550	5596	5651	5371	5708
75-79	3278	3363	3516	3675	3830	3966	4107	4264	4319	4424	4378
80-84	1644	1785	1894	1980	2070	2198	2272	2393	2517	2632	2734
85-	797	867	930	1011	1089	1157	1254	1336	1414	1494	1591
0-14	43035	42307	41742	41384	41398	41561	41955	42366	42989	43637	43738
15-64	134343	136025	137407	138714	139997	140609	141052	141361	141328	141480	141799
65-	17512	17886	18418	18846	18944	19575	20140	20824	21574	22297	22955
YHTEENSÄ-SUMMA	194890	196217	197567	198944	200339	201745	203148	204531	205891	207215	208492

IKÄ - ALDER	LAPIN LÄÄNI - LAPPLANDS LÄN YHTEENSÄ - TOTALT										
	1990	1991	1992	1993	1994	1995	1996	1997	1998	1999	2000
0	3040	3001	2945	2883	2820	2764	2710	2654	2602	2557	2517
1	3052	3037	2998	2942	2880	2817	2761	2706	2652	2599	2554
2	3056	3050	3036	2996	2941	2879	2816	2759	2705	2649	2598
3	3051	3055	3050	3035	2995	2940	2878	2815	2759	2704	2649
4	3041	3050	3055	3049	3034	2994	2939	2877	2814	2758	2704
0-4	15240	15193	15083	14905	14670	14394	14103	13811	13531	13268	13022
5	3018	3040	3049	3054	3048	3033	2994	2938	2876	2813	2757
6	2980	3017	3039	3048	3053	3047	3032	2993	2937	2876	2813
7	2934	2979	3016	3039	3047	3052	3046	3031	2992	2937	2875
8	2881	2933	2978	3015	3038	3046	3051	3045	3031	2991	2936
9	2831	2880	2932	2977	3014	3037	3046	3050	3045	3030	2990
5-9	14643	14849	15015	15132	15200	15215	15169	15058	14881	14664	14371
10	2718	2831	2879	2932	2976	3014	3036	3045	3050	3044	3029
11	2813	2717	2830	2879	2931	2976	3013	3035	3044	3049	3043
12	2797	2812	2716	2829	2878	2930	2975	3012	3035	3043	3048
13	2759	2796	2811	2716	2829	2877	2930	2974	3011	3034	3043
14	2768	2758	2795	2811	2715	2828	2877	2929	2973	3011	3033
10-14	13854	13914	14032	14166	14329	14625	14830	14995	15113	15181	15196
15	2725	2767	2757	2794	2810	2714	2827	2876	2928	2973	3010
16	2590	2724	2766	2756	2793	2809	2713	2826	2874	2927	2971
17	2421	2589	2723	2765	2755	2792	2807	2712	2824	2873	2925
18	2627	2419	2587	2721	2763	2753	2790	2806	2710	2823	2871
19	2632	2625	2418	2585	2719	2761	2751	2788	2804	2708	2821
15-19	12996	13124	13251	13621	13840	13828	13888	14007	14140	14303	14598
20	2837	2630	2623	2416	2583	2717	2759	2749	2786	2802	2706
21	2947	2835	2629	2621	2414	2582	2715	2757	2747	2784	2800
22	3270	2945	2833	2627	2619	2412	2580	2713	2755	2745	2782
23	3421	3267	2943	2831	2624	2617	2411	2578	2711	2753	2743
24	3531	3418	3265	2941	2829	2622	2615	2409	2576	2709	2751
20-24	16007	15097	14292	13435	13070	12950	13079	13206	13575	13793	13783
25-29	19588	19143	18478	17719	16815	15939	15033	14232	13379	13016	12897
30-34	17672	18071	18651	19372	19531	19481	19040	18380	17625	16726	15856
35-39	16052	16553	16742	16734	17069	17548	17946	18523	19240	19399	19351
40-44	16177	15912	15864	15828	15889	15883	16380	16570	16563	16898	17374
45-49	11330	11744	13151	14131	15148	15904	15644	15599	15567	15631	15629
50-54	11201	11754	11113	10944	10626	11014	11428	12799	13757	14745	15478
55-59	10462	10348	10628	10918	11064	10718	11255	10642	10482	10182	10556
60-64	10314	10411	10299	10005	9826	9792	9688	9955	10233	10374	10054
65-69	8545	8750	8854	8992	9203	9334	9432	9341	9075	8922	8898
70-74	5708	5973	6233	6624	7225	7373	7549	7633	7760	7952	8071
75-79	4378	4358	4412	4461	4242	4526	4743	4965	5284	5749	5864
80-84	2734	2832	2946	2982	3055	3014	3001	3046	3078	2919	3129
85-	1591	1669	1767	1864	1955	2047	2124	2225	2277	2351	2354
0-14	43738	43956	44130	44204	44199	44234	44102	43865	43525	43095	42588
15-64	141799	142156	142740	142706	142876	143057	143381	143914	144563	145067	145576
65-	22955	23583	24212	24922	25680	26295	26849	27209	27473	27894	28317
YHTEENSÄ-SUMMA	208492	209695	210812	211832	212755	213587	214331	214988	215561	216056	216480

3. Väkiluku 1980-2000; koko maa ja läänit kuntamuodon mukaan;
seutukaava-alueet
Folkmängd 1980-2000; hela landet och länen efter kommunform,
regionplaneområdena
Population in 1980-2000; whole country and provinces by type
of municipality; regional planning areas

1 = Muuttoliikkeen sis. laskelma
Beräkning med flyttningsrörelse
Calculation with migration

2 = Omavaraisslaskelma
Beräkning exkl. flyttningsrörelse
Calculation excl. migration

Alue - Område - Area		1980	1985	1990	1995	2000
Koko maa						
Hela landet	1	4 787 778	4 894 719	4 955 275	4 976 209	4 963 945
Whole country	2	4 787 778	4 876 369	4 939 819	4 967 447	4 962 048
Kaupungit						
Städer	1	2 866 128	2 934 533	2 972 247	2 982 375	2 974 475
Urban municipal.	2	2 866 128	2 512 787	2 973 918	2 987 846	2 981 935
Muut kunnat						
övriga kommuner	1	1 921 650	1 960 186	1 983 028	1 993 834	1 989 470
Other municipal.	2	1 921 650	1 943 582	1 965 901	1 979 601	1 980 114
Uudenmaan lääni	1	1 128 491	1 177 543	1 208 190	1 223 875	1 228 443
Nylands län	2	1 128 491	1 151 006	1 162 003	1 163 060	1 157 654
Kaupungit	1	925 950	961 640	983 087	992 852	994 515
Städer	2	925 950	945 142	953 673	953 021	946 678
Muut kunnat	1	202 541	215 903	225 103	231 023	233 928
övriga kommuner	2	202 541	205 864	208 330	210 039	210 976
Turun-Porin lääni	1	703 046	714 073	719 189	719 224	715 596
Abo-Björneborgs l.	2	703 046	711 540	716 037	715 814	711 674
Kaupungit	1	426 663	431 423	432 914	431 215	427 852
Städer	2	426 663	435 079	439 874	440 908	439 282
Muut kunnat	1	276 383	282 650	286 274	288 009	287 745
övriga kommuner	2	276 383	276 461	276 163	274 906	272 392
Ahvenanmaa	1	22 783	23 310	23 559	23 602	23 557
Åland	2	22 783	22 683	22 516	22 275	21 973
Kaupunki	1	9 553	9 994	10 241	10 363	10 432
Stad	2	9 553	9 760	9 871	9 880	9 824
Muut kunnat	1	13 230	13 316	13 319	13 239	13 125
övriga kommuner	2	13 230	12 923	12 645	12 395	12 148
Hämeen lääni	1	664 319	675 522	681 053	681 825	679 203
Tavastehus län	2	664 319	672 068	675 354	673 915	668 471
Kaupungit	1	418 399	423 259	424 965	423 701	420 864
Städer	2	418 399	425 126	428 025	427 180	423 595
Muut kunnat	1	245 920	252 264	256 088	258 123	258 339
övriga kommuner	2	245 920	246 941	247 329	246 736	244 875
Kymen lääni	1	344 352	345 297	344 207	341 555	337 771
Kymmene län	2	344 352	346 467	347 306	345 993	342 431
Kaupungit	1	234 971	235 337	234 187	231 796	228 717
Städer	2	234 971	237 797	239 274	238 942	236 960
Muut kunnat	1	109 381	109 961	110 020	109 759	109 054
övriga kommuner	2	109 381	108 670	108 031	107 051	105 471

3. (JATK.-FORTS.-CONT.)

Alue - Område - Area		1980	1985	1990	1995	2000
Mikkelin lääni	1	208 586	210 133	210 368	209 891	208 662
S:t Michels län	2	208 586	209 485	210 118	209 559	207 527
Kaupungit	1	86 434	88 784	90 155	90 755	90 862
Städer	2	86 434	88 237	89 468	89 912	89 704
Muut kunnat	1	122 152	121 349	120 213	119 136	117 800
övriga kommuner	2	122 152	121 248	120 650	119 648	117 824
Pohj.-Karjalan l.	1	176 650	178 037	178 654	178 575	177 637
Norra Karelen l.	2	176 650	179 146	181 202	181 917	181 154
Kaupungit	1	85 851	88 046	89 470	90 191	90 394
Städer	2	85 851	87 728	89 038	89 540	89 391
Muut kunnat	1	90 799	89 991	89 184	88 384	87 243
övriga kommuner	2	90 799	91 418	92 164	92 377	91 764
Kuopion lääni	1	252 065	254 242	254 973	254 529	252 878
Kuopio län	2	252 065	256 462	260 301	262 287	262 155
Kaupungit	1	131 029	133 927	135 689	136 356	136 265
Städer	2	131 029	134 439	136 971	138 287	138 586
Muut kunnat	1	121 036	120 315	119 284	118 173	116 613
övriga kommuner	2	121 036	122 024	123 330	123 999	123 569
Keski-Suomen lääni	1	242 904	247 164	249 392	250 079	249 187
Mell. Finlands län	2	242 904	247 108	250 463	251 991	251 638
Kaupungit	1	94 078	96 729	98 401	99 138	99 193
Städer	2	94 078	97 035	99 088	100 070	100 365
Muut kunnat	1	148 826	150 435	150 990	150 940	149 993
övriga kommuner	2	148 826	150 072	151 375	151 921	151 273
Vaasan lääni	1	432 799	443 039	449 438	451 807	450 442
Vasa län	2	432 799	443 316	452 808	459 511	463 107
Kaupungit	1	187 833	191 646	193 706	193 874	192 752
Städer	2	187 833	194 062	199 216	202 789	204 925
Muut kunnat	1	244 966	251 393	255 732	257 933	257 690
övriga kommuner	2	244 966	249 254	253 592	256 722	258 182
Oulun lääni	1	416 893	429 819	439 280	444 613	445 370
Uleåborgs län	2	416 893	435 344	453 220	467 540	477 783
Kaupungit	1	174 747	181 414	186 205	188 740	189 639
Städer	2	174 747	184 289	192 379	198 279	202 505
Muut kunnat	1	242 146	248 405	253 075	255 873	255 731
övriga kommuner	2	242 146	251 055	260 841	269 261	275 279
Lapin lääni	1	194 890	196 539	196 971	196 635	195 198
Lapplands län	2	194 890	201 745	208 492	213 587	216 480
Kaupungit	1	90 620	92 334	93 225	93 393	92 989
Städer	2	90 620	94 094	97 040	99 039	100 118
Muut kunnat	1	104 270	104 205	103 746	103 242	102 209
övriga kommuner	2	104 270	107 651	111 451	114 548	116 362
Helsingin ska	1	905 525	945 489	970 482	983 098	986 714
Helsingfors rpl	2	905 525	925 578	935 052	935 546	930 432
Itä-Uudenmaan ska	1	94 128	98 280	101 081	102 789	103 577
östra Nylands rpl	2	90 128	94 919	95 349	95 413	95 122
Länsi-Uudenm. ska	1	45 940	47 138	47 812	48 086	48 065
Väst-Nylands rpl	2	45 940	46 560	46 968	47 091	46 970
Länt. Uudenm. ska	1	67 714	71 847	74 429	75 889	76 440
Västra Nylands rpl	2	67 714	68 762	69 474	69 964	70 282
Vars.-Suomen ska	1	411 474	419 353	423 687	424 788	423 544
Egentl. Finl. rpl	2	411 474	415 302	416 400	414 791	411 253

3. (JATK.-FORTS.-CONT.)

Alue - Område - Area		1980	1985	1990	1995	2000
Ahvenanmaan ska	1	22 783	23 310	23 559	23 602	23 557
Alands rpl	2	22 783	22 683	22 516	22 275	21 973
Satakunnan ska	1	247 744	250 364	250 944	249 884	247 654
Satakunda rpl	2	247 744	252 038	255 144	256 542	256 299
Tampereen ska	1	410 470	415 848	417 968	417 371	414 867
Tammerfors rpl	2	410 470	414 824	416 519	415 287	411 544
Kanta-Hämeen ska	1	152 398	154 804	155 975	156 197	155 769
Centr. Tavastlands	2	152 398	153 507	153 765	152 971	151 260
Päijät-Hämeen ska	1	192 582	196 375	198 442	199 103	198 675
Päijänne-Tavastl.	2	192 582	195 405	197 087	197 468	196 637
Kymenlaakson ska	1	198 992	199 810	199 262	197 762	195 567
Kymmenedalens rpl	2	198 992	200 260	200 685	199 833	197 679
Etelä-Karjalan ska	1	145 360	145 488	144 945	143 792	142 205
Södra Karelen rpl	2	145 360	146 207	146 620	146 160	144 751
Etelä-Savon ska	1	176 467	177 775	177 978	177 608	176 599
Södra Savolax rpl	2	176 467	177 203	177 752	177 275	175 527
Pohj.-Karjalan ska	1	176 650	178 037	178 654	178 575	177 637
Norra Karelen rpl	2	176 650	179 146	181 202	181 917	181 154
Pohjois-Savon ska	1	252 065	254 242	254 973	254 529	252 878
Norra Savolax rpl	2	252 065	256 462	260 301	262 287	262 155
Keski-Suomen ska	1	242 904	247 164	249 392	250 079	249 187
Mell. Finlands rpl	2	242 904	247 108	250 463	251 991	251 638
Vaasan läänin ska	1	432 799	443 039	449 438	451 807	450 442
Vasa läns rpl	2	432 799	443 316	452 808	459 511	463 107
Etelä-Pohjanmaa	1	190 155	195 484	198 989	200 809	200 915
Södra österbotten	2	190 155	194 522	198 592	201 319	202 473
Vaasan rannikkos.	1	174 553	176 787	177 655	177 007	175 212
Vasa kustområde	2	174 553	177 775	180 425	182 136	182 881
Keski-Pohjanmaa	1	68 091	70 768	72 794	73 991	74 315
Mell. österbotten	2	68 091	71 018	73 791	76 056	77 753
Pohj.-Pohjanm. ska	1	317 646	327 917	335 431	339 506	339 829
Norra österbottens	2	317 646	332 425	346 662	358 208	366 797
Kainuun ska	1	99 247	101 902	103 849	105 107	105 541
Kajanalands rpl	2	99 247	102 919	106 558	109 332	110 986
Lapin ska	1	194 890	196 539	196 971	196 635	195 198
Lapplands rpl	2	194 890	201 745	208 492	213 587	216 480

4. VÄKILUKU 1980-2000 KUNNITTAIN
FOLKMÄNGD 1980-2000 KOMMUNVIS
POPULATION IN 1980-2000 BY MUNICIPALITIES

1 = MUUTTOLIIKKEEN SIS. LASKELMA - BERÄKNING MED FLYTTNINGSRÖRELSE
2 = OMAVARAISLASKELMA - BERÄKNING EXKL. FLYTTNINGSRÖRELSE

LÄÄNI, KUNTA LÄN, KOMMUN		1980	1981	1982	1983	1984	1985	1986	1987	1988	1989	1990	2000
UUDENMAAN LÄÄNI - NYLANDS LÄN													
ESPOO ESBO	1 2	137409 137409	141047 138783	144473 140077	147698 141286	150715 142410	153530 143455	156147 144425	158555 145323	160817 146155	162921 146926	164873 147636	176323 152462
HANKO HANGÖ	1 2	12163 12163	12115 12207	12067 12248	12020 12287	11970 12324	11920 12360	11867 12396	11812 12430	11757 12464	11702 12498	11647 12532	11064 12807
HELSINKI HELSINGFORS	1 2	483036 483036	482562 483808	482073 484403	481541 484804	480947 484993	480282 484962	479531 484703	478670 484201	477757 483451	476784 482451	475708 481197	463193 459840
VANTAA VANDA	1 2	132050 132050	134942 133574	137663 135012	140202 136365	142564 137636	144746 138830	146749 139950	148572 141005	150264 142002	151828 142945	153261 143836	160840 150594
HYVINKÄÄ HYVINGE	1 2	37297 37297	37508 37528	37709 37749	37896 37960	38067 38159	38221 38342	38359 38513	38478 38669	38586 38812	38681 38941	38760 39054	38898 39470
JÄRVENPÄÄ	1 2	23281 23281	24062 23503	24800 23715	25497 23915	26154 24104	26773 24282	27350 24449	27885 24607	28390 24756	28865 24898	29307 25032	32212 26047
KARJAA KARIS	1 2	8168 8168	8179 8162	8188 8155	8194 8147	8199 8139	8201 8130	8201 8120	8198 8109	8193 8097	8187 8084	8178 8069	8019 7857
KARKKILA	1 2	8330 8330	8317 8342	8305 8352	8290 8360	8276 8367	8260 8372	8244 8375	8226 8376	8208 8374	8191 8369	8171 8361	7909 8170
KAUNIAINEN GRANKULLA	1 2	7203 7203	7404 7229	7588 7254	7759 7278	7917 7301	8061 7324	8190 7347	8307 7369	8415 7392	8515 7415	8607 7436	9236 7567
KERAVA KERVO	1 2	23851 23851	24547 24131	25195 24395	25801 24646	26364 24883	26880 25103	27357 25312	27793 25509	28199 25695	28575 25871	28921 26038	30834 27384
LOHJA LOJO	1 2	14166 14166	14220 14252	14270 14336	14318 14416	14363 14496	14402 14572	14434 14644	14455 14711	14472 14772	14482 14829	14487 14879	14347 15104
LOVIISA LOVISA	1 2	8870 8870	8984 8915	9092 8958	9192 8998	9287 9036	9372 9071	9450 9104	9522 9135	9589 9164	9650 9190	9705 9213	9951 9312
PORVOO BORGÅ	1 2	19070 19070	19200 19144	19322 19212	19436 19273	19539 19330	19630 19382	19710 19429	19778 19471	19839 19506	19892 19534	19937 19556	20045 19548
TAMMISAARI EKENÄS	1 2	11056 11056	11130 11037	11197 11018	11259 10998	11315 10978	11362 10956	11404 10934	11440 10910	11472 10886	11501 10860	11525 10833	11653 10517
ARTJÄRVI ARTSJÖ	1 2	1970 1970	1945 1965	1919 1960	1894 1956	1871 1953	1847 1950	1824 1948	1801 1946	1778 1946	1756 1945	1733 1944	1542 1898
ASKOLA	1 2	4058 4058	4144 4072	4226 4086	4305 4101	4379 4114	4451 4127	4519 4141	4583 4153	4644 4166	4701 4179	4757 4191	5118 4287
INKOO INGÅ	1 2	4060 4060	4109 4058	4154 4056	4195 4053	4232 4049	4266 4046	4298 4042	4326 4038	4354 4034	4380 4030	4405 4026	4543 3969
KARJALOHJA KARISLÖJÖ	1 2	1194 1194	1186 1182	1178 1170	1172 1158	1165 1145	1158 1133	1152 1121	1146 1109	1140 1098	1134 1086	1129 1074	1093 963
KIRKKONUMMI KYRKSLÄTT	1 2	19919 19919	20791 20155	21608 20378	22372 20589	23088 20788	23748 20974	24362 21151	24925 21322	25455 21488	25950 21647	26411 21800	29133 23161
LAPINJÄRVI LAPPIRÄSK	1 2	3614 3614	3605 3599	3595 3584	3585 3570	3575 3556	3563 3542	3552 3530	3539 3519	3525 3508	3513 3498	3500 3488	3355 3365
LILJENDAL LILJENDAL	1 2	1388 1388	1379 1382	1370 1376	1361 1369	1351 1363	1342 1356	1333 1349	1324 1342	1315 1335	1306 1328	1297 1321	1215 1249
LOHJA KUNTA LOJO KOMMUN	1 2	15915 15915	16155 16003	16380 16089	16589 16172	16781 16251	16958 16326	17119 16398	17264 16467	17402 16533	17529 16596	17646 16655	18353 17061
MYRSKYLÄ MÖRSKOM	1 2	2073 2073	2039 2063	2007 2053	1977 2042	1947 2031	1917 2021	1889 2011	1861 2001	1834 1991	1807 1981	1781 1970	1572 1856
MÄNTSÄLÄ	1 2	11458 11458	11642 11487	11820 11513	11990 11538	12152 11560	12308 11581	12457 11601	12598 11619	12736 11637	12868 11652	12994 11665	13878 11694
NUMMI-PUSULA	1 2	5340 5340	5349 5309	5355 5278	5360 5247	5363 5218	5366 5189	5368 5162	5370 5136	5373 5110	5376 5084	5380 5060	5368 4794
NURMIJÄRVI	1 2	22115 22115	22558 22254	22981 22515	23385 22511	23767 22632	24128 22751	24465 22866	24773 22978	25062 23089	25331 23199	25581 23309	27077 24151
ORIMATTILA	1 2	13214 13214	13160 13222	13107 13228	13052 13232	12998 13234	12942 13237	12884 13238	12825 13236	12766 13232	12709 13225	12652 13215	12105 12949
PERNAJA PERNÄ	1 2	3820 3820	3849 3802	3873 3785	3893 3768	3910 3751	3923 3734	3934 3718	3942 3702	3950 3687	3957 3671	3962 3654	3985 3461
POHJA POJO	1 2	5664 5664	5659 5674	5653 5683	5644 5692	5632 5700	5618 5706	5602 5712	5584 5716	5564 5720	5545 5723	5525 5725	5296 5672
PORNAINEN BORGNÄS	1 2	2393 2393	2415 2389	2437 2385	2460 2382	2481 2377	2500 2373	2519 2369	2536 2364	2553 2360	2570 2356	2586 2351	2690 2305
PORVOON MLK BORGÅ LK	1 2	19226 19226	19426 19314	19611 19395	19784 19470	19941 19539	20088 19603	20220 19664	20334 19722	20440 19776	20535 19829	20617 19878	20897 20283
PUKKILA	1 2	1678 1678	1650 1666	1623 1654	1597 1643	1571 1632	1546 1621	1521 1612	1498 1603	1476 1594	1453 1585	1433 1578	1267 1498
RUOTSINPYHTÄÄ STRÖMFORS	1 2	3509 3509	3525 3504	3541 3499	3559 3493	3575 3488	3591 3482	3606 3475	3619 3468	3631 3461	3642 3453	3652 3445	3703 3338
SAMMATTI	1 2	995 995	994 990	994 984	993 978	994 973	995 967	996 961	997 956	998 950	999 944	999 938	996 879
SIPOO SIBBO	1 2	12971 12971	13209 12987	13435 12999	13651 13010	13856 13019	14048 13026	14230 13030	14398 13034	14560 13037	14714 13039	14860 13039	15900 12926
SIUNTIO SJUNDEÅ	1 2	3600 3600	3651 3607	3701 3614	3748 3619	3793 3623	3836 3628	3877 3632	3914 3636	3949 3640	3983 3645	4017 3649	4263 3678
TENHOLA TENALA	1 2	3084 3084	3044 3060	3005 3036	2967 3011	2931 2986	2895 2962	2859 2937	2824 2913	2789 2888	2755 2863	2722 2839	2470 2622
TUUSULA TUSBY	1 2	22412 22412	22715 22566	23000 22713	23270 22854	23520 22988	23752 23117	23962 23242	24150 23364	24324 23483	24484 23596	24629 23704	25312 24493
VIHTI	1 2	16871 16871	17358 16994	17826 17110	18277 17218	18708 17318	19116 17411	19501 17498	19862 17581	20203 17661	20528 17737	20834 17810	22798 18425

4. (JATK.-FORTS.-CONT.)

1 = MUUTOLIIKKEEN SIS. LASKELMA - BERÄKNING MED FLYTTNINGSRÖRELSE
2 = OMAVARAISLASKELMA - BERÄKNING EXKL. FLYTTNINGSRÖRELSE

LÄÄNI, KUNTA LÄN, KOMMUN		1980	1981	1982	1983	1984	1985	1986	1987	1988	1989	1990	2000
TURUN-PORIN LÄÄNI - ÅBO-BJÖRNEBORGS LÄN													
HARJAVALTA	1	8871	8950	9024	9097	9165	9229	9288	9341	9389	9432	9471	9651
	2	8871	8923	8972	9019	9065	9109	9151	9191	9229	9265	9300	9478
HUITTINEN	1	9486	9546	9603	9657	9706	9751	9791	9826	9857	9886	9910	10040
	2	9486	9502	9518	9533	9546	9558	9570	9579	9587	9591	9592	9460
IKAALINEN	1	8137	8128	8119	8107	8095	8081	8065	8049	8032	8018	8002	7832
	2	8137	8121	8105	8090	8075	8061	8047	8032	8016	8000	7983	7726
KANKAANPÄÄ	1	13516	13632	13739	13840	13935	14023	14106	14181	14252	14318	14378	14705
	2	13516	13599	13681	13760	13839	13914	13987	14056	14120	14180	14235	14520
KOKEMÄKI KUMO	1	9869	9849	9824	9797	9769	9738	9706	9670	9632	9594	9557	9165
	2	9869	9863	9856	9848	9841	9834	9828	9820	9811	9801	9790	9563
LOIMAA	1	6658	6697	6732	6765	6794	6819	6842	6860	6876	6889	6900	6912
	2	6658	6671	6684	6695	6706	6715	6724	6732	6739	6745	6749	6664
NAANTALI NÄNDÄL	1	8740	9022	9293	9553	9801	10035	10258	10469	10670	10861	11043	12294
	2	8740	8809	8875	8939	9001	9061	9117	9173	9226	9275	9322	9629
PARAINEN PARGAS	1	11088	11096	11104	11112	11119	11124	11127	11126	11123	11118	11109	10896
	2	11088	11090	11090	11087	11081	11075	11067	11057	11047	11036	11023	10850
PARKANO	1	8779	8841	8901	8958	9012	9061	9107	9148	9187	9223	9256	9444
	2	8779	8813	8846	8879	8911	8943	8975	9005	9033	9060	9085	9184
PORI BJÖRNEBORG	1	79405	79243	79085	78926	78757	78574	78368	78138	77893	77629	77346	73962
	2	79405	79820	80219	80600	80962	81302	81613	81897	82155	82385	82587	83113
RAISIO RESO	1	18017	18279	18519	18739	18941	19122	19285	19432	19568	19692	19804	20386
	2	18017	18181	18341	18497	18648	18792	18930	19061	19186	19304	19416	20101
RAUMA RAUMO	1	30848	31046	31234	31414	31579	31730	31862	31977	32080	32166	32238	32286
	2	30848	31140	31424	31697	31960	32211	32450	32676	32888	33087	33273	34928
SALO	1	19803	19916	20022	20124	20220	20307	20383	20450	20509	20559	20602	20776
	2	19803	19875	19939	19996	20048	20094	20132	20163	20188	20204	20212	19952
TURKU ÅBO	1	163680	163719	163749	163760	163752	163721	163657	163553	163430	163277	163086	159632
	2	163680	164292	164830	165295	165685	165999	166234	166389	166469	166476	166413	163211
UUSIKAUPUNKI NYSTAD	1	13788	13863	13934	14002	14065	14124	14176	14220	14260	14293	14320	14306
	2	13788	13904	14016	14123	14226	14324	14417	14504	14587	14667	14744	15366
VAMMALA	1	15978	15986	15991	15992	15991	15985	15974	15959	15940	15918	15892	15566
	2	15978	16001	16023	16044	16065	16085	16105	16121	16135	16146	16151	15975
ALASTARO	1	3685	3616	3550	3485	3420	3360	3299	3241	3186	3133	3082	2650
	2	3685	3673	3663	3653	3644	3636	3628	3621	3614	3607	3599	3472
ASKAINEN VILLNÄS	1	802	796	791	786	780	775	771	766	761	757	753	708
	2	802	799	796	793	789	785	781	777	772	768	763	705
AURA	1	2470	2512	2553	2592	2630	2666	2699	2730	2759	2787	2814	3004
	2	2470	2470	2470	2469	2467	2466	2463	2460	2456	2452	2448	2389
DRAGSFJÄRD DRAGSFJÄRD	1	4646	4566	4490	4419	4350	4284	4219	4155	4093	4032	3972	3446
	2	4646	4628	4610	4591	4570	4549	4528	4506	4484	4462	4439	4204
EURA	1	9592	9593	9592	9590	9586	9580	9572	9560	9546	9531	9513	9260
	2	9592	9611	9628	9643	9659	9675	9691	9707	9722	9735	9747	9735
EURAJOKI	1	5724	5752	5779	5805	5830	5853	5876	5895	5915	5932	5950	5977
	2	5724	5738	5750	5762	5773	5785	5796	5807	5817	5827	5837	5910
HALIKKO	1	7893	7927	7957	7988	8016	8043	8068	8089	8110	8127	8143	8165
	2	7893	7908	7922	7934	7945	7955	7966	7976	7986	7994	8000	7999
HONKAJOKI	1	2559	2525	2491	2458	2427	2396	2367	2338	2311	2285	2260	2050
	2	2559	2552	2545	2538	2531	2524	2517	2509	2502	2495	2486	2359
HOUSKARI HOUSKÄR	1	732	726	719	712	706	699	693	687	682	677	671	619
	2	732	725	717	710	703	695	687	680	672	665	658	590
HÄMEENKYRÖ TAVASTKYRO	1	9302	9293	9282	9268	9252	9235	9213	9189	9163	9136	9107	8803
	2	9302	9307	9311	9315	9318	9321	9324	9328	9331	9332	9331	9155
INIÖ INIÖ	1	256	254	253	251	250	249	248	247	246	245	245	236
	2	256	253	249	246	242	239	236	233	230	227	225	200
JÄMIJÄRVI	1	2506	2465	2425	2387	2350	2315	2282	2250	2219	2190	2161	1909
	2	2506	2499	2492	2485	2478	2470	2463	2456	2448	2439	2430	2287
KAARINA ST KARINS	1	13860	14303	14717	15109	15475	15815	16130	16418	16687	16937	17170	18616
	2	13860	13973	14080	14183	14281	14375	14466	14554	14639	14721	14800	15401
KALANTI	1	3538	3592	3645	3696	3744	3789	3831	3870	3907	3943	3976	4160
	2	3538	3544	3550	3556	3561	3565	3570	3574	3579	3585	3590	3637
KARINAINEN	1	2284	2276	2269	2262	2256	2250	2245	2240	2235	2231	2226	2155
	2	2284	2284	2283	2282	2282	2282	2282	2281	2280	2279	2277	2238
KARVIA	1	3728	3684	3642	3601	3561	3520	3478	3437	3396	3356	3317	2975
	2	3728	3718	3709	3701	3692	3684	3675	3667	3659	3652	3645	3542
KEMIÖ KIMITO	1	3521	3487	3452	3420	3386	3354	3323	3293	3264	3235	3207	2957
	2	3521	3494	3468	3443	3418	3394	3370	3347	3324	3301	3278	3038
KIHNIO	1	2921	2911	2901	2891	2881	2870	2860	2851	2843	2836	2830	2755
	2	2921	2927	2934	2941	2949	2958	2967	2976	2985	2993	2999	2997
KIIKALA	1	2187	2177	2168	2159	2149	2139	2130	2120	2111	2102	2093	2021
	2	2187	2175	2163	2151	2139	2129	2118	2108	2096	2085	2073	1948
KIIOKINEN	1	1463	1435	1409	1385	1361	1339	1317	1296	1276	1257	1238	1086
	2	1463	1449	1436	1423	1411	1398	1386	1374	1362	1351	1339	1218
KISKO	1	2158	2160	2161	2161	2161	2160	2157	2155	2154	2153	2152	2119
	2	2158	2143	2128	2114	2100	2086	2072	2058	2045	2031	2018	1866
KIUKAINEN	1	4137	4086	4037	3989	3943	3896	3851	3807	3764	3723	3682	3315
	2	4137	4132	4125	4120	4113	4106	4099	4093	4086	4078	4070	3953

4. (JATK.-FORTS.-CONT.)

1 = MUUTTIOLIIKKEEN SIS. LASKELMA - BERÄKNING MED FLYTTNINGSRÖRELSE
2 = OMAVARAISLASKELMA - BERÄKNING EXKL. FLYTTNINGSRÖRELSE

LÄÄNI, KUNTA LÄN, KOMMUN		1980	1981	1982	1983	1984	1985	1986	1987	1988	1989	1990	2000
TURUN-PORIN LÄÄNI - ÅBO-BJÖRNEBORGS LÄN													
KODISJOKI	1	548	555	561	567	572	577	581	584	588	591	594	605
	2	548	548	549	549	548	548	547	546	545	544	543	534
KORPPOO KORPO	1	1088	1098	1108	1117	1126	1134	1142	1150	1158	1165	1172	1224
	2	1088	1083	1079	1074	1070	1065	1061	1056	1051	1045	1040	991
KOSKI TL	1	2878	2854	2827	2802	2776	2749	2723	2695	2669	2642	2616	2406
	2	2878	2863	2848	2832	2816	2801	2785	2769	2754	2738	2723	2565
KULLAA	1	1736	1751	1764	1777	1787	1797	1806	1814	1822	1829	1836	1871
	2	1736	1730	1723	1715	1708	1700	1693	1685	1677	1670	1663	1595
KUSTAVI GUSTAVS	1	1285	1290	1294	1297	1300	1304	1306	1309	1312	1314	1318	1338
	2	1285	1279	1272	1266	1259	1253	1246	1239	1233	1227	1221	1154
KUUSJOKI	1	1907	1897	1888	1879	1870	1861	1851	1842	1834	1825	1816	1728
	2	1907	1903	1898	1893	1887	1881	1875	1868	1861	1853	1846	1762
KÖYLIÖ KJULO	1	3507	3495	3481	3468	3453	3437	3420	3401	3381	3362	3344	3170
	2	3507	3497	3487	3477	3467	3457	3446	3435	3425	3417	3408	3309
LAITILA	1	8855	8877	8896	8912	8925	8935	8942	8944	8945	8944	8941	8775
	2	8855	8882	8909	8934	8959	8982	9005	9026	9045	9064	9080	9117
LAPPI	1	3360	3388	3415	3441	3464	3486	3505	3523	3539	3554	3567	3638
	2	3360	3362	3363	3365	3366	3366	3366	3366	3366	3365	3364	3345
LAVIA	1	2864	2828	2792	2756	2721	2685	2651	2617	2584	2553	2524	2287
	2	2864	2846	2828	2810	2792	2774	2757	2738	2720	2702	2684	2466
LEMU	1	910	937	963	988	1013	1038	1061	1084	1105	1126	1146	1307
	2	910	910	910	910	910	909	908	908	907	906	905	890
LIETO	1	9763	9983	10193	10392	10582	10760	10929	11086	11237	11381	11518	12425
	2	9763	9810	9854	9896	9937	9978	10018	10058	10096	10134	10172	10408
LOIMAAN KUNTA LOIMAA KOMMUN	1	6662	6675	6686	6696	6705	6712	6717	6719	6722	6725	6726	6695
	2	6662	6641	6619	6598	6576	6553	6530	6507	6484	6461	6437	6175
LUVIA	1	3293	3371	3448	3522	3594	3664	3731	3796	3859	3921	3981	4459
	2	3293	3302	3312	3321	3330	3339	3348	3358	3367	3377	3388	3471
MARTTILA	1	2278	2273	2268	2262	2257	2251	2245	2239	2233	2226	2219	2135
	2	2278	2267	2256	2245	2234	2223	2212	2202	2192	2182	2172	2065
MASKU	1	3497	3609	3717	3820	3919	4014	4103	4187	4268	4346	4421	4991
	2	3497	3510	3523	3535	3547	3559	3571	3583	3596	3608	3619	3700
MELLILÄ	1	1607	1589	1571	1553	1536	1519	1503	1487	1472	1458	1444	1337
	2	1607	1597	1587	1578	1569	1561	1553	1544	1537	1530	1523	1440
MERIKARVIA	1	4150	4108	4065	4021	3976	3933	3890	3848	3807	3767	3731	3391
	2	4150	4134	4118	4102	4087	4073	4059	4044	4030	4014	3998	3761
MERIMASKU	1	719	738	757	774	791	807	823	837	850	864	877	975
	2	719	717	716	714	713	711	710	709	707	706	705	688
MIETOINEN	1	1558	1553	1549	1545	1542	1539	1537	1534	1531	1528	1524	1495
	2	1558	1556	1553	1551	1549	1547	1545	1543	1541	1538	1536	1486
MOUHIJÄRVI	1	2825	2812	2798	2783	2768	2755	2741	2726	2713	2702	2690	2583
	2	2825	2812	2799	2786	2774	2762	2750	2738	2726	2713	2700	2527
MUURLA	1	1314	1329	1345	1359	1372	1384	1395	1404	1412	1421	1428	1468
	2	1314	1311	1308	1305	1302	1299	1295	1291	1287	1283	1278	1220
MYNÄMÄKI	1	5801	5834	5865	5895	5924	5951	5975	5997	6018	6037	6055	6163
	2	5801	5796	5791	5787	5783	5780	5776	5773	5771	5768	5764	5669
NAKKILA	1	6248	6325	6399	6470	6537	6601	6660	6715	6767	6815	6860	7146
	2	6248	6269	6290	6310	6330	6349	6368	6386	6404	6422	6438	6527
NAUVO NAGU	1	1399	1400	1401	1403	1405	1407	1408	1408	1407	1406	1405	1393
	2	1399	1392	1385	1378	1370	1361	1353	1344	1335	1326	1318	1250
NOORMARKKU NORRMARK	1	5708	5812	5910	6003	6092	6175	6253	6325	6394	6460	6523	6942
	2	5708	5730	5750	5771	5792	5813	5833	5852	5872	5892	5913	6057
NOUSIAINEN	1	3430	3496	3559	3620	3678	3732	3782	3829	3874	3916	3957	4245
	2	3430	3433	3436	3439	3442	3445	3449	3453	3459	3465	3472	3521
ORIPÄÄ	1	1480	1473	1465	1457	1449	1440	1431	1423	1415	1407	1399	1322
	2	1480	1476	1472	1468	1464	1460	1456	1452	1448	1444	1440	1385
PAIMIO PEMAR	1	8366	8505	8640	8774	8902	9026	9143	9252	9357	9454	9545	10117
	2	8366	8420	8471	8519	8563	8603	8640	8673	8705	8734	8760	8941
PERNIÖ BJÄRNÄ	1	6647	6597	6549	6503	6459	6416	6374	6331	6290	6250	6211	5838
	2	6647	6628	6609	6590	6570	6551	6531	6512	6493	6474	6454	6219
PERTTELI	1	3425	3479	3530	3578	3625	3668	3710	3748	3784	3818	3849	4030
	2	3425	3438	3450	3461	3472	3480	3488	3494	3499	3503	3505	3483
PIIKKIÖ PIKIS	1	5491	5560	5624	5685	5744	5797	5847	5891	5933	5971	6006	6223
	2	5491	5503	5514	5524	5534	5543	5552	5560	5569	5578	5586	5612
POMARKKU PÄMARK	1	3009	3000	2991	2981	2969	2957	2945	2932	2920	2908	2896	2797
	2	3009	3007	3004	3002	3000	2999	2998	2996	2995	2994	2992	2934
PUNKALAIIDUN	1	4606	4548	4490	4432	4376	4320	4264	4209	4155	4102	4051	3591
	2	4606	4580	4554	4529	4505	4480	4455	4430	4406	4381	4355	4051
PYHÄRANTA	1	2244	2300	2354	2406	2456	2502	2546	2587	2626	2663	2698	2953
	2	2244	2240	2236	2231	2227	2223	2218	2215	2211	2208	2204	2176
PÖYTYÄ	1	3577	3589	3600	3609	3618	3627	3635	3641	3647	3653	3659	3697
	2	3577	3566	3555	3543	3532	3522	3512	3502	3491	3481	3470	3334
RAUMAN MLK RAUMO LK	1	8217	8360	8492	8615	8726	8828	8920	9003	9079	9151	9217	9609
	2	8217	8254	8288	8322	8355	8389	8422	8455	8487	8520	8553	8782
RUSKO	1	2112	2140	2167	2192	2217	2241	2264	2284	2304	2323	2340	2458
	2	2112	2123	2134	2143	2152	2160	2168	2174	2181	2186	2191	2219
RYMÄTTYLÄ RIMITO	1	1736	1757	1779	1801	1822	1842	1862	1882	1901	1919	1937	2052
	2	1736	1731	1726	1721	1715	1710	1706	1701	1696	1691	1686	1629
SAUVO SAGU	1	2545	2525	2507	2488	2470	2452	2435	2418	2401	2385	2369	2219
	2	2545	2527	2508	2490	2471	2453	2434	2416	2398	2381	2363	2191

4. (JATK.-FORTS.-CONT.)

1 = MUUTOLIIKKEEN SIS. LASKELMA - BERÄKNING MED FLYTTNINGSRÖRELSE
2 = OMAVARAISLASKELMA - BERÄKNING EXKL. FLYTTNINGSRÖRELSE

LÄÄNI, KUNTA LÄN, KOMMUN		1980	1981	1982	1983	1984	1985	1986	1987	1988	1989	1990	2000
TURUN-PORIN LÄÄNI - ÅBO-BJÖRNEBORGS LÄN													
SIIKAINEN	1	2557	2537	2516	2495	2474	2452	2431	2410	2390	2372	2354	2208
	2	2557	2544	2531	2518	2507	2495	2483	2471	2460	2448	2436	2294
SUODENNIEMI	1	1551	1525	1500	1475	1452	1428	1406	1385	1365	1346	1327	1171
	2	1551	1538	1525	1512	1499	1486	1474	1461	1448	1435	1421	1267
SUOMUSJÄRVI	1	1367	1367	1367	1366	1365	1364	1363	1361	1359	1356	1354	1324
	2	1367	1359	1351	1344	1336	1329	1321	1314	1306	1299	1291	1205
SÄKYLÄ	1	5164	5162	5158	5152	5145	5137	5127	5118	5107	5096	5084	4934
	2	5164	5190	5216	5241	5265	5289	5313	5336	5359	5380	5401	5527
SÄRKISALO FINBY	1	937	920	904	887	872	856	841	826	811	797	784	672
	2	937	929	920	911	903	894	885	876	867	858	849	752
TAIVASSALO TÖVSALA	1	2012	2000	1988	1976	1965	1953	1940	1927	1914	1902	1889	1780
	2	2012	2001	1989	1978	1967	1956	1945	1934	1923	1912	1901	1789
TARVASJOKI	1	1683	1689	1694	1699	1703	1706	1709	1711	1714	1716	1718	1721
	2	1683	1676	1670	1664	1658	1653	1647	1642	1638	1634	1630	1580
ULVILA ULVSBY	1	11073	11360	11635	11893	12139	12372	12591	12796	12992	13181	13360	14627
	2	11073	11143	11209	11273	11336	11397	11456	11514	11572	11627	11680	12018
VAHTO	1	1249	1318	1386	1450	1513	1574	1633	1690	1746	1800	1853	2265
	2	1249	1252	1255	1258	1260	1263	1265	1268	1270	1273	1276	1289
VAMPULA	1	2164	2141	2117	2092	2067	2041	2016	1991	1967	1942	1919	1715
	2	2164	2155	2148	2140	2133	2126	2120	2115	2109	2104	2098	2013
VEHMAA	1	2951	2922	2893	2864	2837	2811	2787	2762	2738	2715	2692	2491
	2	2951	2934	2917	2901	2885	2870	2855	2840	2825	2811	2796	2640
VELKUA	1	133	130	127	124	121	118	114	111	109	106	103	83
	2	133	131	129	128	126	124	122	120	118	116	114	95
VÄSTANFJÄRD VÄSTANFJÄRD	1	855	848	842	836	830	825	820	815	810	806	802	757
	2	855	845	835	825	816	807	798	789	781	773	766	702
VILJAKKALA	1	1800	1812	1823	1833	1841	1849	1854	1859	1864	1868	1872	1888
	2	1800	1791	1782	1772	1763	1754	1745	1737	1727	1718	1709	1597
YLÄNE	1	2504	2486	2467	2447	2429	2411	2391	2372	2355	2338	2322	2163
	2	2504	2499	2494	2490	2487	2484	2481	2479	2476	2474	2470	2385
ÄETSÄ	1	5774	5793	5809	5823	5835	5844	5852	5857	5862	5866	5870	5863
	2	5774	5779	5783	5787	5791	5795	5799	5802	5805	5807	5808	5749
AHVENANMAA - ÅLAND													
MAARIANHAMINA MARIEHAMN	1	9553	9655	9751	9839	9921	9994	10058	10112	10160	10203	10241	10432
	2	9553	9602	9648	9689	9727	9760	9790	9816	9839	9857	9871	9824
BRÄNDÖ BRÄNDÖ	1	550	539	528	518	509	500	492	483	476	468	461	408
	2	550	543	536	529	522	515	508	502	496	490	484	435
ECKERÖ ECKERÖ	1	685	678	671	664	658	652	646	639	633	626	620	565
	2	685	683	680	678	676	674	671	668	666	663	661	633
FINSTRÖM FINSTRÖM	1	2052	2066	2079	2091	2102	2112	2120	2128	2135	2141	2145	2155
	2	2052	2050	2048	2046	2044	2042	2041	2039	2038	2036	2035	2014
FÖGLÖ FÖGLÖ	1	608	598	589	581	574	567	560	553	547	541	535	475
	2	608	601	594	587	580	574	567	560	554	548	542	488
GETA GETA	1	471	459	447	436	426	415	405	395	386	377	368	297
	2	471	466	460	455	450	444	439	434	429	424	419	374
HAMMARLAND HAMMARLAND	1	1196	1195	1193	1192	1190	1188	1186	1183	1180	1177	1174	1135
	2	1196	1193	1190	1186	1183	1180	1177	1174	1172	1169	1166	1136
JOMALA JOMALA	1	2615	2693	2765	2834	2898	2957	3013	3065	3115	3161	3204	3495
	2	2615	2617	2618	2618	2618	2618	2617	2616	2615	2614	2613	2595
KUMLINGE KUMLINGE	1	454	449	444	439	435	431	427	423	420	417	414	392
	2	454	448	441	435	429	423	417	412	406	401	396	348
KÖKÄR KÖKÄR	1	304	297	291	285	279	274	269	264	259	255	250	213
	2	304	299	294	290	285	281	277	274	270	266	262	232
LEMLAND LEMLAND	1	954	980	1006	1031	1055	1078	1099	1120	1139	1157	1175	1303
	2	954	950	946	943	939	935	932	929	927	924	922	922
LUMPARLAND LUMPARLAND	1	302	301	300	298	297	296	294	293	292	291	291	287
	2	302	300	298	296	294	293	291	290	289	288	287	279
SALTVIK SALTVIK	1	1564	1547	1531	1515	1501	1486	1472	1458	1444	1431	1417	1284
	2	1564	1557	1550	1542	1534	1526	1519	1511	1505	1498	1491	1428
SOTTUNGA SOTTUNGA	1	149	147	146	144	143	142	140	139	137	136	135	123
	2	149	147	146	144	142	141	139	138	137	135	134	119
SUND SUND	1	939	923	908	892	878	864	850	836	823	811	798	699
	2	939	933	927	920	915	909	903	898	892	887	882	826
VÄRDÖ VÄRDÖ	1	387	380	373	366	361	355	349	344	339	334	330	294
	2	387	383	379	375	371	368	365	362	358	355	352	321

4. (JATK.-FORTS.-CONT.)

1 = MUUTTOLIIKKEEN SIS. LASKELMA - BERÄKNING MED FLYTTNINGSRÖRELSE
2 = OMAVARAISLASKELMA - BERÄKNING EXKL. FLYTTNINGSRÖRELSE

LÄÄNI, KUNTA LÄN, KOMMUN		1980	1981	1982	1983	1984	1985	1986	1987	1988	1989	1990	2000
HÄMEEN LÄÄNI - TAVASTEUS LÄN													
FORSSA	1	19332	19524	19708	19881	20044	20197	20338	20466	20586	20695	20794	21366
	2	19332	19439	19541	19638	19730	19816	19895	19965	20029	20087	20136	20323
HÄMEENLINNA TAVASTEUS	1	41913	42204	42482	42745	42991	43218	43423	43604	43768	43917	44048	44678
	2	41913	42057	42189	42310	42419	42514	42593	42658	42707	42741	42759	42195
LAHTI	1	94767	94951	95126	95291	95435	95561	95659	95724	95765	95780	95767	94633
	2	94767	95171	95542	95881	96186	96460	96701	96904	97070	97198	97290	96597
MÄNTTÄ	1	8144	8189	8231	8273	8312	8347	8377	8403	8427	8448	8465	8470
	2	8144	8198	8250	8301	8348	8393	8435	8476	8514	8550	8583	8754
NOKIA	1	23644	23714	23783	23847	23903	23949	23989	24020	24046	24063	24072	23808
	2	23644	23758	23865	23964	24053	24133	24207	24275	24336	24387	24430	24482
RIIHIMÄKI	1	23971	24050	24122	24188	24247	24297	24336	24367	24394	24415	24427	24288
	2	23971	24065	24152	24235	24309	24375	24432	24481	24522	24553	24573	24326
TAMPERE TAMMERFORS	1	166228	166491	166721	166915	167071	167181	167239	167248	167224	167157	167044	164244
	2	166228	166821	167346	167807	168197	168519	168768	168942	169046	169080	169045	165925
TOIJALA	1	7999	8032	8062	8090	8114	8135	8169	8183	8194	8202	8202	8171
	2	7999	8023	8045	8065	8084	8100	8114	8125	8134	8142	8148	8077
VALKEAKOSKI	1	22780	22777	22772	22762	22745	22722	22695	22657	22615	22567	22514	21737
	2	22780	22885	22982	23072	23155	23233	23308	23375	23437	23492	23542	23663
VIRRAT VIRDOIS	1	9621	9630	9637	9643	9648	9650	9651	9648	9644	9639	9632	9472
	2	9621	9615	9608	9600	9592	9582	9573	9562	9549	9536	9521	9254
ASIKKALA	1	8251	8311	8371	8430	8487	8540	8588	8633	8675	8715	8753	8987
	2	8251	8253	8254	8253	8252	8249	8245	8241	8237	8231	8225	8098
HATTULA	1	7391	7424	7457	7489	7518	7544	7564	7582	7598	7612	7624	7669
	2	7391	7401	7411	7420	7428	7435	7442	7448	7454	7460	7465	7442
HAUHO	1	4042	3970	3900	3831	3765	3701	3641	3583	3526	3473	3422	3019
	2	4042	4020	3997	3975	3953	3932	3912	3891	3870	3850	3829	3575
HAUSJÄRVI	1	7264	7290	7312	7333	7350	7367	7381	7393	7406	7417	7426	7416
	2	7264	7265	7264	7263	7260	7258	7254	7250	7244	7237	7228	7066
HOLLOLA	1	16418	16837	17231	17606	17958	18287	18591	18870	19133	19379	19610	21100
	2	16418	16533	16644	16752	16859	16962	17062	17159	17253	17346	17437	18125
HUMPPILA	1	2779	2791	2804	2815	2826	2835	2844	2852	2859	2865	2871	2872
	2	2779	2779	2778	2777	2775	2773	2770	2766	2761	2756	2751	2664
JANAKKALA	1	15160	15154	15148	15137	15124	15107	15085	15057	15027	14994	14959	14536
	2	15160	15179	15195	15209	15222	15235	15246	15254	15262	15268	15271	15087
JOKIOINEN	1	5025	5062	5097	5130	5162	5191	5218	5242	5265	5287	5307	5410
	2	5025	5021	5016	5010	5004	4996	4987	4978	4968	4956	4943	4767
JUUPAJOKI	1	2524	2538	2551	2562	2572	2581	2588	2595	2600	2606	2611	2626
	2	2524	2519	2514	2509	2505	2501	2496	2492	2487	2481	2474	2371
KALVOLA	1	3541	3521	3499	3477	3456	3434	3412	3390	3368	3346	3325	3111
	2	3541	3537	3532	3527	3522	3517	3511	3505	3498	3491	3483	3356
KANGASALA	1	18787	19150	19498	19831	20147	20443	20719	20975	21220	21453	21669	23071
	2	18787	18882	18971	19054	19133	19207	19276	19342	19406	19468	19525	19902
KOSKI HL	1	2315	2309	2303	2296	2290	2284	2278	2271	2265	2259	2253	2209
	2	2315	2310	2305	2301	2297	2293	2290	2286	2283	2280	2276	2206
KUHMALAHTI	1	1144	1112	1082	1052	1024	996	969	943	918	894	871	701
	2	1144	1132	1119	1107	1095	1084	1072	1062	1051	1040	1029	916
KUOREVESI	1	3374	3405	3434	3463	3489	3513	3536	3558	3579	3599	3618	3715
	2	3374	3377	3379	3380	3379	3378	3376	3374	3371	3368	3365	3310
KURU	1	3248	3224	3200	3175	3151	3127	3104	3080	3058	3036	3015	2838
	2	3248	3225	3202	3180	3158	3137	3117	3097	3077	3057	3038	2841
KYLMÄKOSKI	1	2664	2676	2687	2698	2707	2716	2723	2728	2732	2734	2735	2710
	2	2664	2665	2665	2664	2663	2660	2656	2651	2646	2640	2634	2558
KÄRKÖLÄ	1	5051	5102	5151	5196	5239	5279	5316	5351	5384	5415	5445	5637
	2	5051	5050	5049	5047	5046	5045	5042	5040	5036	5033	5030	4953
LAMMI	1	5959	5910	5861	5811	5762	5713	5665	5618	5572	5528	5485	5115
	2	5959	5949	5939	5929	5920	5911	5903	5895	5886	5875	5864	5682
LEMPÄÄLÄ	1	12660	12835	13001	13159	13309	13452	13585	13706	13821	13929	14030	14673
	2	12660	12707	12751	12792	12831	12869	12904	12938	12970	13001	13030	13167
LOPPI	1	6691	6718	6744	6767	6789	6808	6825	6840	6854	6869	6883	6940
	2	6691	6681	6670	6659	6647	6635	6621	6608	6594	6580	6564	6344
LUOPIOINEN	1	2750	2699	2650	2601	2554	2508	2463	2420	2378	2338	2300	2007
	2	2750	2730	2710	2691	2672	2654	2636	2618	2601	2583	2566	2363
LÄNGELMÄKI	1	2381	2346	2311	2277	2244	2211	2178	2146	2115	2084	2054	1803
	2	2381	2364	2346	2329	2311	2294	2277	2261	2246	2230	2214	2052
NASTOLA	1	13864	14052	14233	14407	14572	14728	14872	15004	15127	15244	15353	16033
	2	13864	13969	14069	14166	14258	14348	14433	14515	14594	14671	14746	15351
ORIVESI	1	8854	8814	8775	8735	8696	8656	8617	8577	8538	8499	8461	8118
	2	8854	8843	8832	8821	8811	8800	8789	8777	8765	8752	8737	8459
PADASJOKI	1	4613	4602	4589	4576	4562	4548	4534	4521	4509	4498	4486	4366
	2	4613	4604	4596	4589	4583	4579	4575	4571	4568	4564	4559	4459
PIRKKALA	1	9634	9872	10098	10312	10515	10707	10884	11047	11199	11341	11473	12308
	2	9634	9707	9777	9843	9906	9967	10027	10085	10142	10197	10248	10619
PÄLKÄNE	1	3801	3789	3778	3765	3752	3738	3724	3710	3697	3684	3672	3557
	2	3801	3792	3784	3776	3768	3761	3753	3745	3737	3729	3719	3585
RENKO	1	2171	2202	2231	2258	2283	2306	2328	2348	2368	2387	2405	2541
	2	2171	2165	2158	2152	2145	2138	2131	2125	2118	2111	2105	2033

4. (JATK.-FORTS.-CONT.)

1 = MUUTTOLIIKKEEN SIS. LASKELMA - BERÄKNING MED FLYTTNINGSRÖRELSE
 2 = OMAVARAISLASKELMA - BERÄKNING EXKL. FLYTTNINGSRÖRELSE

LÄÄNI, KUNTA LÄN, KOMMUN		1980	1981	1982	1983	1984	1985	1986	1987	1988	1989	1990	2000
HÄMEEN LÄÄNI - TAVASTEUS LÄN													
RUOVESI	1	6609	6589	6569	6548	6525	6503	6479	6455	6433	6410	6389	6148
	2	6609	6594	6579	6565	6551	6537	6524	6509	6494	6478	6461	6207
SAHALAHTI	1	1946	1940	1935	1931	1927	1923	1919	1914	1910	1906	1901	1854
	2	1946	1948	1949	1950	1951	1952	1952	1952	1952	1952	1951	1931
SOMERO	1	10289	10231	10174	10117	10062	10006	9951	9894	9839	9784	9731	9239
	2	10289	10252	10214	10175	10136	10098	10060	10022	9984	9946	9908	9650
TAMMELA	1	5561	5561	5558	5554	5548	5542	5535	5529	5522	5516	5509	5426
	2	5561	5532	5503	5473	5444	5416	5388	5360	5333	5305	5276	4965
TUULOS	1	1598	1587	1575	1565	1554	1544	1533	1523	1511	1501	1490	1383
	2	1598	1590	1581	1573	1565	1557	1548	1540	1532	1524	1516	1434
URJALA	1	6458	6418	6377	6336	6295	6256	6216	6175	6136	6097	6059	5701
	2	6458	6435	6410	6385	6360	6335	6309	6282	6255	6228	6200	5875
VESILAHTI	1	3081	3094	3106	3116	3127	3137	3146	3154	3161	3166	3172	3190
	2	3081	3066	3051	3036	3021	3007	2994	2981	2968	2956	2944	2812
VIIALA	1	5104	5086	5068	5050	5032	5014	4995	4976	4955	4935	4914	4674
	2	5104	5122	5139	5155	5170	5184	5198	5211	5222	5232	5241	5240
VILPPULA	1	7003	6924	6850	6780	6712	6646	6582	6519	6458	6400	6344	5851
	2	7003	7007	7012	7016	7018	7019	7020	7020	7020	7018	7014	6894
YLÖJÄRVI	1	12965	13332	13681	14014	14329	14629	14913	15180	15434	15675	15903	17517
	2	12965	13050	13131	13207	13279	13350	13420	13487	13551	13613	13672	14110
YPÄJÄ	1	2950	2907	2865	2824	2784	2744	2705	2666	2629	2593	2558	2266
	2	2950	2934	2918	2902	2885	2869	2853	2837	2821	2804	2788	2605
KYMEN LÄÄNI - KYMMENE LÄN													
HAMINA FREDRIKSHAMN	1	10584	10551	10520	10489	10459	10427	10393	10358	10324	10289	10253	9891
	2	10584	10613	10640	10666	10689	10710	10729	10745	10760	10772	10780	10666
IMATRA	1	36378	36600	36814	37017	37204	37374	37530	37671	37803	37922	38027	38524
	2	36378	36483	36585	36683	36774	36858	36936	37010	37078	37137	37182	37007
KOTKA	1	60752	60531	60306	60072	59832	59580	59319	59047	58769	58484	58189	54934
	2	60752	60871	60977	61068	61143	61202	61250	61284	61306	61311	61298	60314
KOUVOLA	1	31033	31326	31607	31872	32120	32349	32556	32745	32920	33083	33233	34185
	2	31033	31198	31353	31502	31640	31768	31881	31980	32068	32142	32202	32149
KUUSANKOSKI	1	22423	22426	22422	22414	22398	22375	22346	22309	22268	22223	22173	21527
	2	22423	22472	22516	22557	22594	22628	22657	22680	22697	22709	22714	22416
LAPPEENRANTA VILLMANSTRAND	1	53591	53617	53637	53647	53647	53637	53613	53576	53526	53464	53387	52059
	2	53591	53775	53948	54111	54261	54400	54527	54640	54736	54813	54872	54596
ANJALANKOSKI	1	20210	20090	19969	19846	19721	19596	19467	19334	19199	19063	18925	17597
	2	20210	20215	20219	20223	20226	20232	20236	20238	20237	20234	20226	19811
ELIMÄKI	1	8212	8308	8399	8486	8569	8647	8720	8788	8853	8914	8974	9402
	2	8212	8228	8243	8258	8271	8286	8300	8314	8327	8339	8350	8337
IITTI	1	7770	7746	7722	7699	7678	7657	7636	7614	7593	7573	7553	7341
	2	7770	7752	7735	7719	7703	7688	7673	7657	7642	7626	7609	7352
JAALA	1	2068	2058	2047	2036	2025	2013	2001	1990	1979	1969	1959	1885
	2	2068	2052	2035	2019	2003	1987	1972	1957	1942	1927	1911	1748
JOUTSENO	1	12007	11964	11924	11887	11852	11816	11779	11741	11702	11664	11625	11157
	2	12007	12058	12107	12154	12199	12242	12283	12321	12357	12391	12423	12561
LEMI	1	2851	2888	2924	2959	2994	3029	3061	3093	3123	3151	3178	3401
	2	2851	2835	2820	2805	2790	2775	2762	2749	2735	2722	2709	2587
LUUMÄKI	1	5747	5737	5727	5717	5706	5694	5682	5669	5657	5646	5636	5521
	2	5747	5725	5702	5680	5658	5636	5614	5592	5569	5547	5523	5225
MIEHIKKÄLÄ	1	3214	3187	3160	3133	3106	3078	3052	3025	3000	2975	2951	2732
	2	3214	3196	3179	3162	3145	3129	3114	3099	3083	3068	3053	2858
NUIJAMAA	1	1275	1256	1237	1219	1201	1184	1165	1148	1131	1115	1099	952
	2	1275	1273	1270	1268	1267	1266	1265	1264	1264	1264	1264	1255
PARIKKALA	1	5812	5762	5713	5664	5616	5568	5520	5473	5427	5382	5338	4946
	2	5812	5792	5773	5755	5738	5721	5704	5688	5673	5657	5641	5412
PYHTÄÄ PYTTIS	1	5218	5320	5417	5511	5600	5685	5766	5843	5917	5987	6055	6545
	2	5218	5213	5208	5203	5197	5192	5187	5182	5177	5171	5166	5086
RAUTJÄRVI	1	5982	5894	5808	5725	5643	5562	5482	5403	5325	5250	5176	4538
	2	5982	5970	5958	5947	5936	5926	5916	5906	5897	5888	5878	5727
RUOKOLAHTI	1	6637	6656	6671	6683	6694	6702	6708	6713	6718	6723	6727	6728
	2	6637	6622	6608	6594	6581	6569	6557	6545	6535	6523	6511	6312
SAARI	1	2221	2158	2097	2038	1980	1924	1871	1821	1773	1727	1683	1331
	2	2221	2215	2209	2205	2201	2198	2195	2194	2192	2190	2188	2114
SAVITAIPALE	1	5248	5222	5194	5166	5138	5109	5081	5052	5025	4998	4973	4729
	2	5248	5225	5201	5179	5157	5135	5115	5097	5080	5064	5047	4829
SUOMENNIEMI	1	1076	1068	1059	1050	1041	1032	1022	1012	1002	992	983	907
	2	1076	1068	1061	1054	1047	1040	1034	1028	1022	1016	1010	942
TAIPALSAARI	1	3818	3922	4022	4118	4209	4296	4380	4460	4538	4613	4685	5202
	2	3818	3813	3809	3805	3801	3797	3794	3791	3788	3786	3783	3754
UUKUNIEMI	1	776	767	757	747	738	729	721	713	705	698	691	627
	2	776	771	766	761	757	752	747	743	738	734	730	679
VALKEALA	1	10583	10747	10899	11043	11178	11306	11426	11534	11637	11734	11825	12383
	2	10583	10584	10584	10583	10583	10583	10583	10583	10585	10586	10586	10459
VEHKALAHTI	1	12411	12490	12566	12637	12707	12771	12829	12881	12930	12977	13021	13249
	2	12411	12427	12440	12454	12468	12483	12496	12509	12522	12535	12546	12501

4. (JATK.-FORTS.-CONT.)

1 = MUUTTOLIIKKEEN SIS. LASKELMA - BERÄKNING MED FLYTTNINGSRÖRELSE
 2 = OMAVARAISLASKELMA - BERÄKNING EXKL. FLYTTNINGSRÖRELSE

LÄÄNI, KUNTA LÄN, KOMMUN		1980	1981	1982	1983	1984	1985	1986	1987	1988	1989	1990	2000
KYMEN LÄÄNI - KYMMENE LÄN													
VIROLAHTI	1	4514	4475	4437	4400	4363	4326	4289	4253	4218	4184	4150	3896
	2	4514	4485	4456	4427	4400	4373	4346	4320	4295	4270	4244	3982
YLÄMAA	1	1941	1919	1896	1875	1854	1833	1813	1793	1774	1756	1738	1584
	2	1941	1930	1920	1911	1902	1893	1886	1879	1872	1865	1858	1752
MIKKELIN LÄÄNI - S'MICHELS LÄN													
HEINOLA	1	15870	15932	15990	16046	16093	16135	16170	16198	16222	16241	16254	16173
	2	15870	15963	16053	16139	16219	16295	16365	16429	16486	16538	16583	16741
MIKKELI ST MICHEL	1	28351	28631	28897	29147	29383	29600	29797	29973	30134	30279	30408	31107
	2	28351	28506	28653	28793	28924	29045	29154	29253	29338	29411	29469	29501
PIEKSÄMÄKI	1	13872	13982	14086	14182	14270	14350	14422	14485	14544	14597	14645	14862
	2	13872	13920	13967	14013	14056	14098	14138	14173	14204	14231	14252	14228
SAVONLINNA NYSLOTT	1	28341	28429	28508	28580	28644	28699	28745	28781	28809	28832	28848	28720
	2	28341	28435	28527	28619	28710	28799	28884	28963	29037	29105	29164	29234
ANTTOLA	1	1796	1793	1789	1785	1780	1776	1771	1766	1761	1756	1751	1718
	2	1796	1790	1784	1780	1775	1771	1768	1765	1762	1759	1756	1714
ENONKOSKI	1	2029	2004	1979	1953	1927	1903	1879	1855	1832	1809	1787	1606
	2	2029	2021	2014	2008	2002	1997	1993	1989	1985	1982	1978	1919
HARTOLA	1	4588	4539	4491	4446	4402	4358	4315	4274	4235	4198	4162	3865
	2	4588	4570	4553	4537	4522	4508	4494	4482	4471	4459	4448	4272
HAUKIVUORI	1	3053	3039	3024	3010	2995	2980	2966	2950	2937	2924	2912	2804
	2	3053	3040	3028	3015	3003	2991	2980	2968	2957	2946	2934	2786
HEINOLAN MLK HEINOLA LK	1	5571	5699	5819	5934	6043	6145	6240	6328	6413	6494	6571	7102
	2	5571	5563	5556	5548	5542	5535	5528	5522	5516	5511	5506	5419
HEINÄVESI	1	5785	5732	5679	5626	5572	5519	5466	5414	5365	5316	5270	4858
	2	5785	5767	5750	5733	5717	5700	5684	5668	5652	5635	5618	5358
HIRVENSALMI	1	3165	3142	3116	3091	3066	3042	3020	2998	2979	2960	2942	2789
	2	3165	3145	3126	3108	3091	3074	3061	3047	3033	3019	3004	2814
JORDINEN	1	6239	6295	6349	6400	6446	6489	6530	6568	6605	6641	6676	6929
	2	6239	6232	6226	6221	6216	6212	6208	6205	6202	6199	6195	6093
JUVA	1	9025	8962	8897	8831	8763	8694	8626	8558	8492	8427	8365	7813
	2	9025	9014	9006	8998	8992	8988	8987	8987	8987	8987	8985	8842
JÄPPIÄ	1	1768	1746	1725	1703	1683	1663	1644	1626	1610	1594	1579	1465
	2	1768	1759	1749	1740	1731	1722	1714	1705	1696	1687	1677	1567
KANGASLAMPI	1	1848	1842	1836	1831	1824	1819	1812	1806	1800	1794	1788	1729
	2	1848	1840	1832	1825	1818	1811	1804	1797	1790	1782	1775	1683
KANGASNIEMI	1	7551	7522	7492	7461	7429	7396	7363	7329	7296	7264	7233	6974
	2	7551	7528	7506	7487	7469	7452	7437	7422	7408	7394	7378	7105
KERIMÄKI	1	6106	6122	6136	6148	6160	6172	6183	6192	6199	6207	6214	6244
	2	6106	6102	6098	6094	6093	6093	6095	6098	6101	6105	6108	6072
MIKKELIN MLK ST MICHEL LK	1	12621	12801	12973	13135	13289	13432	13569	13696	13819	13936	14049	14828
	2	12621	12653	12686	12722	12757	12792	12828	12865	12903	12940	12975	13177
MÄNTYHARJU	1	8156	8131	8107	8084	8062	8037	8012	7986	7960	7934	7909	7658
	2	8156	8137	8119	8102	8086	8072	8057	8042	8025	8009	7991	7705
PERTUNMAA	1	2868	2848	2825	2804	2783	2764	2745	2727	2710	2695	2680	2540
	2	2868	2852	2836	2821	2807	2794	2780	2767	2754	2741	2727	2546
PIEKSÄM MLK PIEKSÄMÄKI LK	1	6383	6412	6438	6460	6479	6495	6509	6522	6534	6545	6557	6573
	2	6383	6399	6415	6431	6448	6466	6484	6502	6520	6538	6555	6615
PUNKAHARJU	1	4814	4833	4850	4864	4877	4889	4899	4909	4918	4926	4933	4974
	2	4814	4819	4824	4830	4836	4843	4850	4857	4865	4871	4878	4888
PUUMALA	1	3686	3661	3635	3610	3585	3561	3537	3513	3491	3470	3449	3287
	2	3686	3672	3658	3646	3636	3625	3616	3607	3598	3590	3581	3439
RANTASALMI	1	5473	5440	5409	5377	5348	5319	5291	5261	5235	5211	5188	4961
	2	5473	5465	5459	5455	5452	5450	5448	5446	5444	5443	5440	5316
RISTIINA	1	5608	5580	5553	5526	5498	5471	5443	5413	5383	5353	5323	5033
	2	5608	5610	5611	5612	5614	5616	5618	5619	5620	5621	5621	5546
SAVONRANTA	1	1792	1782	1770	1758	1745	1733	1720	1707	1694	1682	1670	1578
	2	1792	1785	1778	1772	1767	1763	1760	1756	1753	1751	1748	1682
SULKAVA	1	4379	4348	4317	4285	4252	4219	4187	4155	4124	4096	4070	3862
	2	4379	4363	4348	4334	4322	4312	4302	4292	4283	4274	4264	4107
SYSMÄ	1	6090	6011	5935	5861	5790	5720	5652	5586	5522	5462	5403	4922
	2	6090	6058	6028	5999	5972	5945	5920	5896	5874	5852	5830	5569
VIRTASALMI	1	1758	1759	1758	1757	1754	1752	1748	1744	1740	1736	1732	1687
	2	1758	1749	1740	1731	1723	1715	1707	1699	1691	1684	1677	1590

4. (JATK.-FORTS.-CONT.)

1 = MUUTTOLIIKKEEN SIS. LASKELMA - BERÄKNING MED FLYTTNINGSRÖRELSE
2 = OMAVARAISLASKELMA - BERÄKNING EXKL. FLYTTNINGSRÖRELSE

LÄÄNI, KUNTA LÄN, KOMMUN		1980	1981	1982	1983	1984	1985	1986	1987	1988	1989	1990	2000
POHJOIS-KARJALAN LÄÄNI - NORRA KARELENS LÄN													
JOENSUU	1	44832	45350	45844	46316	46763	47181	47572	47934	48274	48588	48875	50776
	2	44832	45125	45409	45880	45937	46175	46395	46597	46778	46940	47079	47630
OUTOKUMPU	1	10312	10265	10221	10177	10137	10097	10059	10020	9980	9941	9902	9429
	2	10312	10369	10425	10479	10532	10584	10634	10682	10727	10771	10813	11031
LIEKSA	1	19157	19153	19148	19140	19128	19113	19095	19073	19048	19023	18998	18557
	2	19157	19184	19210	19236	19260	19283	19304	19319	19328	19334	19334	18962
NURMES	1	11550	11577	11601	11623	11641	11655	11666	11675	11683	11690	11695	11633
	2	11550	11572	11598	11627	11656	11685	11713	11741	11767	11791	11812	11768
ENO	1	8603	8551	8498	8443	8387	8330	8276	8220	8167	8116	8066	7613
	2	8603	8628	8656	8689	8723	8759	8798	8839	8881	8924	8967	9178
ILOMANTSI	1	8753	8710	8669	8628	8587	8547	8507	8468	8428	8391	8354	7996
	2	8753	8761	8771	8783	8796	8810	8825	8841	8856	8870	8881	8772
JUUKA	1	7875	7775	7677	7580	7486	7393	7302	7214	7132	7055	6981	6360
	2	7875	7868	7863	7857	7854	7851	7851	7852	7854	7855	7856	7740
KESÄLAHTI	1	3172	3146	3119	3093	3068	3046	3024	3003	2983	2964	2947	2789
	2	3172	3166	3161	3156	3153	3151	3148	3145	3142	3139	3136	3040
KIIHTELYSVAARA	1	2194	2178	2161	2144	2128	2111	2095	2080	2067	2056	2046	1949
	2	2194	2191	2188	2186	2185	2184	2183	2183	2183	2183	2182	2123
KITEE	1	11374	11429	11480	11531	11577	11622	11661	11698	11733	11766	11795	11918
	2	11374	11401	11429	11458	11488	11516	11543	11570	11597	11621	11643	11682
KONTIOLAHTI	1	8351	8496	8634	8766	8894	9014	9129	9235	9337	9434	9527	10137
	2	8351	8393	8435	8478	8521	8563	8605	8646	8685	8723	8759	8929
LIPERI	1	10737	10774	10810	10842	10875	10905	10934	10958	10984	11009	11033	11089
	2	10737	10762	10787	10812	10838	10864	10890	10915	10941	10967	10993	11062
POLVIJÄRVI	1	6167	6069	5972	5880	5791	5707	5626	5549	5477	5407	5342	4762
	2	6167	6163	6161	6161	6162	6163	6165	6167	6169	6170	6169	6041
PYHÄSELKÄ	1	5255	5340	5422	5501	5576	5648	5720	5787	5853	5917	5979	6384
	2	5255	5273	5293	5313	5333	5354	5375	5395	5415	5433	5450	5546
RÄÄKKYLÄ	1	4063	4045	4025	4006	3986	3967	3948	3927	3909	3890	3872	3720
	2	4063	4049	4035	4021	4009	3996	3985	3973	3962	3950	3938	3765
TOHMAJÄRVI	1	6240	6180	6119	6060	6001	5942	5887	5832	5781	5732	5686	5286
	2	6240	6233	6228	6223	6220	6217	6215	6214	6214	6213	6213	6092
TUUPOVAARA	1	3085	3041	2998	2955	2913	2872	2833	2795	2760	2727	2695	2450
	2	3085	3076	3067	3059	3052	3046	3040	3035	3030	3025	3019	2916
VALTIMO	1	4019	4009	3999	3991	3984	3979	3976	3973	3970	3968	3967	3917
	2	4019	4023	4028	4034	4041	4049	4056	4062	4068	4074	4079	4037
VÄRTSILÄ	1	911	911	910	909	908	907	905	903	900	898	895	874
	2	911	908	905	902	899	896	892	889	886	883	879	840
KUOPION LÄÄNI - KUOPIO LÄN													
IISALMI	1	22648	22850	23042	23226	23400	23562	23713	23851	23983	24104	24217	24891
	2	22648	22791	22932	23071	23207	23338	23465	23585	23700	23809	23912	24509
KUOPIO	1	74565	75038	75494	75924	76324	76694	77036	77345	77628	77880	78101	79018
	2	74565	75027	75475	75902	76304	76687	77049	77384	77692	77970	78217	79250
SUONENJOKI	1	9110	9068	9026	8984	8943	8903	8863	8822	8782	8744	8706	8306
	2	9110	9126	9143	9160	9179	9200	9219	9236	9250	9262	9272	9168
VARKAUS	1	24706	24728	24748	24761	24769	24768	24761	24745	24724	24696	24665	24050
	2	24706	24816	24922	25024	25121	25213	25300	25381	25453	25516	25570	25659
JUANKOSKI	1	6989	6993	6995	6994	6993	6990	6985	6981	6977	6973	6968	6871
	2	6989	6998	7009	7020	7032	7044	7057	7071	7085	7097	7108	7092
KAABI	1	4763	4724	4684	4645	4605	4566	4525	4485	4445	4406	4368	4023
	2	4763	4766	4769	4773	4779	4785	4794	4802	4812	4821	4831	4858
KARTTULA	1	3123	3140	3155	3167	3177	3186	3194	3202	3210	3218	3227	3312
	2	3123	3109	3097	3085	3073	3062	3052	3043	3035	3027	3019	2904
KEITELE	1	3346	3326	3308	3291	3274	3259	3243	3228	3214	3200	3187	3034
	2	3346	3344	3342	3341	3342	3341	3341	3340	3339	3336	3333	3234
KIURUVESI	1	12030	11980	11927	11875	11823	11772	11720	11669	11619	11571	11523	11014
	2	12030	12053	12081	12112	12147	12185	12225	12265	12305	12344	12380	12436
LAPINLAHTI	1	7679	7669	7660	7652	7644	7635	7626	7617	7610	7603	7596	7467
	2	7679	7688	7700	7713	7728	7742	7756	7772	7787	7801	7813	7787
LEPPÄVIRTA	1	11560	11477	11393	11308	11222	11134	11047	10959	10875	10792	10711	9946
	2	11560	11591	11625	11664	11706	11751	11797	11845	11895	11942	11988	12135
MAANINKA	1	4443	4421	4398	4374	4349	4325	4300	4275	4252	4232	4212	4076
	2	4443	4429	4417	4407	4400	4395	4391	4387	4386	4385	4385	4321

4. (JATK.-FORTS.-CONT.)

1 = MUUTTOLIIKKEEN SIS. LASKELMA - BERÄKNING MED FLYTTNINGSRÖRELSE
 2 = OMAVARAISLASKELMA - BERÄKNING EXKL. FLYTTNINGSRÖRELSE

LÄÄNI, KUNTA LÄN, KOMMUN		1980	1981	1982	1983	1984	1985	1986	1987	1988	1989	1990	2000
NILSIÄ	1	8083	8117	8149	8178	8203	8224	8244	8263	8281	8298	8314	8392
	2	8083	8104	8126	8149	8173	8199	8226	8253	8280	8304	8328	8405
PIELAVESI	1	7439	7358	7278	7197	7117	7039	6961	6885	6811	6740	6672	6073
	2	7439	7423	7409	7397	7386	7378	7373	7367	7362	7357	7351	7145
RAUTALAMPI	1	4793	4765	4735	4705	4675	4646	4617	4589	4562	4536	4510	4273
	2	4793	4786	4779	4774	4770	4768	4767	4765	4764	4762	4760	4674
RAUTAVAARA	1	3468	3430	3392	3353	3315	3277	3240	3204	3170	3138	3108	2840
	2	3468	3473	3478	3485	3492	3501	3510	3521	3531	3542	3553	3575
SIILINJÄRVI	1	15168	15681	16178	16659	17124	17569	17996	18404	18796	19171	19529	22054
	2	15168	15329	15487	15640	15788	15930	16068	16204	16336	16465	16591	17635
SONKAJÄRVI	1	6716	6658	6599	6538	6477	6416	6356	6295	6236	6179	6124	5668
	2	6716	6707	6701	6698	6697	6699	6704	6709	6716	6724	6732	6708
TERVO	1	2363	2339	2315	2292	2269	2248	2227	2207	2188	2171	2154	2023
	2	2363	2349	2336	2323	2311	2300	2289	2278	2269	2259	2250	2141
TUUSNIEMI	1	4170	4136	4102	4067	4031	3995	3959	3924	3892	3860	3830	3559
	2	4170	4163	4158	4154	4151	4149	4148	4148	4149	4150	4149	4055
VARPAISJÄRVI	1	3713	3670	3627	3584	3541	3499	3457	3416	3376	3338	3302	3000
	2	3713	3704	3696	3689	3683	3677	3673	3669	3666	3663	3660	3554
VEHMERSALMI	1	2484	2449	2413	2378	2345	2311	2278	2245	2214	2183	2153	1919
	2	2484	2473	2463	2454	2445	2438	2431	2424	2418	2412	2405	2307
VESANTO	1	3572	3517	3462	3408	3355	3304	3254	3204	3156	3109	3064	2689
	2	3572	3557	3542	3529	3516	3505	3495	3485	3477	3468	3460	3334
VIEREMÄ	1	5134	5089	5044	5001	4959	4920	4881	4842	4804	4767	4731	4384
	2	5134	5138	5144	5152	5162	5173	5185	5197	5209	5222	5235	5269
KESKI-SUOMEN LÄÄNI - MELLERSTA FINLANDS LÄN													
JYVÄSKYLÄ	1	64190	64677	65133	65563	65966	66338	66678	66985	67270	67528	67756	68581
	2	64190	64691	65170	65622	66043	66430	66782	67101	67386	67631	67840	68537
JÄMSÄ	1	12482	12493	12503	12509	12513	12511	12506	12497	12489	12479	12470	12273
	2	12482	12518	12554	12591	12629	12666	12703	12739	12775	12809	12841	12929
SUOLAHTI	1	6219	6258	6293	6327	6360	6390	6416	6437	6458	6475	6490	6520
	2	6219	6266	6311	6356	6400	6442	6483	6522	6560	6596	6629	6873
ÄÄNEKOSKI	1	11187	11258	11323	11385	11440	11490	11536	11578	11617	11653	11685	11819
	2	11187	11249	11312	11374	11436	11497	11557	11617	11675	11730	11779	12027
HANKASALMI	1	6144	6059	5978	5897	5820	5744	5669	5596	5525	5458	5394	4870
	2	6144	6121	6099	6078	6057	6038	6018	6000	5982	5964	5945	5691
JOUTSA	1	4642	4639	4634	4628	4621	4612	4602	4592	4581	4571	4560	4450
	2	4642	4632	4622	4613	4605	4597	4590	4583	4577	4572	4566	4446
JYVÄSKYLÄ MLK JYVÄSKYLÄ LK	1	24569	25026	25463	25878	26266	26629	26963	27272	27563	27833	28086	29616
	2	24569	24731	24886	25037	25183	25322	25455	25585	25712	25834	25951	26756
JÄMSÄNKOSKI	1	8134	8189	8238	8284	8325	8362	8394	8422	8449	8472	8494	8602
	2	8134	8157	8181	8205	8229	8253	8277	8301	8325	8348	8369	8414
KANNONKOSKI	1	2201	2179	2158	2135	2112	2089	2066	2042	2021	2000	1980	1821
	2	2201	2197	2194	2191	2188	2186	2183	2181	2180	2179	2178	2133
KARSTULA	1	5582	5581	5579	5573	5564	5554	5542	5529	5515	5503	5490	5322
	2	5582	5589	5596	5603	5610	5617	5625	5634	5642	5652	5661	5663
KEURUU	1	13000	13055	13106	13154	13197	13235	13269	13298	13323	13345	13364	13409
	2	13000	13018	13036	13054	13072	13090	13109	13128	13144	13157	13168	13100
KINNULA	1	2248	2221	2195	2171	2147	2124	2102	2081	2061	2042	2023	1846
	2	2248	2257	2268	2278	2289	2301	2314	2328	2341	2355	2368	2457
KIVIJÄRVI	1	2060	2050	2039	2028	2017	2005	1992	1979	1965	1952	1939	1826
	2	2060	2064	2068	2073	2080	2087	2094	2103	2112	2122	2132	2209
KONGINKANGAS	1	1649	1643	1636	1629	1623	1618	1613	1608	1603	1599	1594	1546
	2	1649	1645	1641	1637	1634	1632	1630	1627	1625	1624	1623	1592
KONNEVESI	1	3541	3499	3457	3414	3371	3328	3286	3245	3206	3168	3132	2806
	2	3541	3531	3522	3513	3505	3497	3491	3484	3478	3472	3465	3337
KORPILAHTI	1	5043	5034	5026	5016	5007	4997	4988	4977	4969	4962	4956	4899
	2	5043	5027	5011	4997	4984	4971	4959	4948	4938	4928	4917	4723
KUHMOINEN	1	3723	3713	3704	3695	3686	3677	3669	3661	3653	3647	3642	3574
	2	3723	3698	3673	3649	3624	3599	3575	3552	3529	3506	3482	3219
KYYJÄRVI	1	1952	1927	1903	1879	1857	1834	1813	1792	1772	1754	1737	1568
	2	1952	1957	1962	1968	1975	1981	1988	1994	2001	2007	2012	2009
LAUKAA	1	13676	13701	13725	13744	13760	13773	13783	13784	13784	13780	13774	13498
	2	13676	13732	13788	13843	13898	13952	14006	14058	14109	14159	14208	14461
LEIVONMÄKI	1	1549	1532	1515	1498	1479	1461	1444	1427	1412	1397	1384	1282
	2	1549	1540	1530	1521	1513	1505	1498	1491	1485	1479	1473	1404
LUHANKA	1	1389	1367	1343	1319	1295	1271	1247	1224	1201	1179	1158	983
	2	1389	1382	1375	1368	1362	1357	1351	1346	1342	1337	1333	1267
MULTIA	1	2633	2580	2527	2475	2424	2373	2326	2279	2236	2195	2156	1847
	2	2633	2620	2609	2599	2589	2581	2573	2566	2560	2555	2550	2442
MUURAME	1	4799	4998	5190	5371	5544	5707	5861	6005	6142	6271	6393	7265
	2	4799	4828	4856	4882	4907	4932	4956	4979	5002	5023	5043	5188
PETÄJÄVESI	1	3700	3670	3640	3610	3580	3550	3521	3493	3465	3439	3415	3233
	2	3700	3692	3685	3678	3670	3663	3657	3651	3645	3639	3632	3515
PIHTIPUDAS	1	6091	6044	5996	5948	5900	5851	5804	5757	5712	5668	5625	5227
	2	6091	6108	6129	6153	6178	6206	6236	6268	6300	6333	6365	6536
PYLKÖNMÄKI	1	1382	1370	1358	1345	1332	1320	1308	1296	1285	1276	1268	1211
	2	1382	1376	1369	1363	1358	1354	1349	1346	1343	1340	1336	1267

4. (JATK.-FORTS.-CONT.)

1 = MUUTTOLIIKKEEN SIS. LASKELMA - BERÄKNING MED FLYTTNINGSRÖRELSE
2 = OMAVARAISLASKELMA - BERÄKNING EXKL. FLYTTNINGSRÖRELSE

LÄÄNI, KUNTA LÄN, KOMMUN		1980	1981	1982	1983	1984	1985	1986	1987	1988	1989	1990	2000
KESKI-SUOMEN LÄÄNI - MELLERSTA FINLANDS LÄN													
SAARIJÄRVI	1	10489	10513	10537	10558	10579	10597	10614	10629	10645	10661	10674	10696
	2	10489	10511	10535	10562	10589	10617	10645	10673	10699	10723	10743	10684
SUMIAINEN	1	1395	1390	1385	1379	1374	1368	1362	1357	1353	1349	1345	1294
	2	1395	1389	1383	1377	1372	1366	1361	1356	1352	1348	1344	1280
SKYŇÄTSALO	1	3164	3178	3191	3202	3213	3223	3231	3238	3245	3251	3257	3254
	2	3164	3179	3194	3208	3221	3234	3245	3256	3266	3275	3283	3296
TOIVAKKA	1	2422	2419	2414	2410	2407	2403	2401	2399	2398	2396	2395	2361
	2	2422	2422	2423	2424	2426	2429	2433	2437	2441	2446	2451	2458
UURAINEN	1	2739	2772	2804	2834	2863	2890	2915	2939	2961	2982	3002	3138
	2	2739	2745	2752	2758	2763	2769	2775	2782	2788	2794	2800	2821
VIITASAARI	1	8910	8900	8888	8874	8858	8842	8824	8805	8787	8769	8752	8549
	2	8910	8913	8917	8922	8930	8939	8948	8958	8967	8974	8981	8907
VAASAN LÄÄNI - VASA LÄN													
ALAVUS ALAVO	1	10436	10493	10542	10588	10631	10670	10705	10737	10767	10794	10818	10914
	2	10436	10469	10502	10538	10571	10607	10642	10677	10711	10745	10776	10919
KASKINEN KASKE	1	1914	2000	2083	2161	2235	2304	2370	2433	2492	2548	2601	2932
	2	1914	1931	1947	1962	1976	1990	2002	2014	2025	2036	2046	2143
KOKKOLA KARLEBY	1	33904	34074	34240	34399	34548	34687	34809	34917	35009	35089	35150	35022
	2	33904	34248	34586	34916	35235	35546	35849	36144	36432	36711	36981	39021
KRISTIINANKAUPUNKI KRISTINESTAD	1	9043	9034	9024	9010	8993	8973	8952	8928	8903	8876	8846	8485
	2	9043	9056	9067	9076	9082	9088	9092	9096	9097	9096	9096	8998
KURIKKA	1	11335	11395	11452	11506	11554	11600	11639	11674	11705	11733	11757	11812
	2	11335	11391	11447	11504	11562	11619	11676	11732	11786	11839	11890	12178
LAPUA LAPPO	1	14567	14612	14651	14685	14714	14739	14759	14773	14785	14794	14799	14580
	2	14567	14634	14702	14770	14838	14907	14975	15042	15109	15175	15238	15572
PIETARSAARI JAKOBSTAD	1	20700	20685	20669	20649	20627	20601	20568	20527	20483	20432	20375	19558
	2	20700	20844	20984	21122	21258	21392	21524	21652	21778	21900	22016	22752
SEINÄJOKI	1	24639	25140	25619	26073	26505	26916	27303	27666	28010	28334	28636	30686
	2	24639	24900	25156	25404	25642	25869	26087	26293	26490	26673	26842	27901
UUSIKAARLEPPY NYKARLEBY	1	7537	7574	7608	7642	7675	7706	7735	7761	7783	7802	7817	7829
	2	7537	7542	7545	7548	7551	7553	7556	7558	7558	7557	7556	7513
VAASA VASA	1	53758	53700	53645	53585	53522	53449	53365	53267	53159	53039	52906	50934
	2	53758	54132	54494	54842	55175	55490	55787	56064	56322	56559	56775	57928
ALAHÄRMÄ	1	5361	5445	5525	5604	5680	5753	5824	5891	5956	6017	6076	6457
	2	5361	5390	5418	5446	5474	5500	5524	5547	5568	5587	5605	5684
ALAJÄRVI	1	8670	8736	8797	8859	8918	8974	9025	9073	9118	9161	9201	9318
	2	8670	8746	8822	8899	8976	9054	9129	9204	9279	9354	9427	9949
EVIJÄRVI	1	3423	3438	3453	3467	3479	3492	3503	3514	3525	3535	3544	3570
	2	3423	3444	3465	3487	3508	3531	3553	3576	3599	3622	3644	3803
HALSUA	1	1625	1626	1627	1628	1629	1629	1629	1629	1629	1629	1629	1589
	2	1625	1634	1644	1654	1664	1674	1685	1696	1706	1716	1726	1784
HIMANKA	1	3243	3281	3319	3356	3391	3426	3459	3491	3522	3552	3580	3764
	2	3243	3268	3292	3318	3345	3371	3398	3425	3452	3479	3504	3682
ILMAJOKI	1	11928	11988	12045	12099	12150	12198	12240	12278	12315	12349	12382	12478
	2	11928	11980	12033	12087	12141	12197	12252	12306	12358	12407	12456	12731
ISOJOKI STORÅ	1	3204	3190	3176	3159	3141	3122	3103	3083	3063	3044	3026	2864
	2	3204	3187	3170	3153	3137	3121	3105	3089	3073	3059	3044	2846
ISOKYRÖ STORKYRÖ	1	5383	5355	5327	5297	5268	5238	5207	5176	5145	5113	5082	4753
	2	5383	5386	5388	5392	5396	5402	5408	5415	5421	5428	5434	5411
JALASJÄRVI	1	10259	10261	10259	10255	10247	10236	10222	10206	10188	10169	10149	9854
	2	10259	10271	10284	10298	10311	10326	10341	10356	10370	10384	10397	10390
JURVA	1	5614	5672	5727	5780	5830	5878	5924	5967	6009	6049	6087	6336
	2	5614	5639	5663	5688	5712	5735	5759	5782	5805	5827	5846	5933
KANNUS	1	5348	5424	5499	5571	5639	5704	5766	5825	5882	5935	5987	6276
	2	5348	5389	5431	5472	5513	5555	5596	5638	5678	5718	5756	6014
KARIJOKI BÖTOM	1	2038	2029	2020	2011	2001	1990	1979	1968	1958	1948	1938	1857
	2	2038	2030	2022	2016	2009	2002	1996	1991	1985	1979	1973	1885
KAUHAJOKI	1	14946	15083	15215	15341	15462	15578	15685	15784	15876	15963	16043	16507
	2	14946	15015	15083	15151	15219	15287	15353	15417	15480	15541	15599	15888
KAUHAVA	1	8529	8472	8415	8361	8308	8255	8201	8148	8095	8043	7992	7458
	2	8529	8560	8590	8620	8650	8677	8703	8727	8750	8772	8791	8829
KAUSTINEN KAUSTBY	1	3993	4084	4172	4258	4344	4428	4509	4588	4663	4737	4807	5332
	2	3993	4029	4065	4101	4137	4174	4211	4247	4282	4317	4350	4592
KORSNÄS KORSNÄS	1	2320	2328	2336	2342	2348	2353	2357	2361	2365	2367	2370	2350
	2	2320	2321	2322	2323	2323	2324	2326	2328	2330	2331	2332	2301

4. (JATK.-FORTS.-CONT.)

1 = MUUTTOLIIKKEEN SIS. LASKELMA - BERÄKNING MED FLYTTNINGSRÖRELSE
 2 = OMAVARAISLASKELMA - BERÄKNING EXKL. FLYTTNINGSRÖRELSE

LÄÄNI, KUNTA LÄN, KOMMUN		1980	1981	1982	1983	1984	1985	1986	1987	1988	1989	1990	2000
VAASAN LÄÄNI - VASA LÄN													
KORTESJÄRVI	1	2870	2870	2870	2868	2866	2862	2859	2855	2853	2850	2848	2787
	2	2870	2872	2874	2877	2882	2887	2892	2899	2906	2914	2921	2933
KRUUNUPYY KRONOBY	1	7008	7049	7088	7126	7162	7197	7231	7261	7290	7316	7340	7414
	2	7008	7029	7050	7071	7092	7113	7136	7160	7184	7208	7231	7401
KUORTANE	1	5004	5008	5010	5010	5008	5004	4999	4994	4990	4986	4980	4856
	2	5004	5006	5009	5012	5016	5020	5024	5029	5034	5039	5043	4988
KÄLVIA	1	4037	4104	4169	4229	4288	4345	4398	4447	4494	4538	4580	4830
	2	4037	4067	4096	4124	4152	4181	4210	4238	4266	4295	4324	4550
LAIHIA	1	7028	7070	7110	7149	7186	7220	7252	7281	7308	7334	7357	7429
	2	7028	7052	7074	7096	7118	7139	7160	7180	7200	7219	7238	7324
LAPPAJÄRVI	1	4520	4551	4579	4606	4631	4655	4679	4702	4723	4744	4763	4839
	2	4520	4534	4548	4565	4581	4599	4616	4633	4649	4665	4679	4732
LEHTIMÄKI	1	2419	2423	2426	2429	2431	2433	2434	2434	2433	2433	2430	2376
	2	2419	2424	2428	2433	2438	2444	2449	2455	2461	2467	2472	2486
LESTIJÄRVI	1	1048	1056	1063	1068	1072	1076	1079	1082	1085	1087	1090	1086
	2	1048	1054	1061	1068	1076	1084	1093	1102	1111	1119	1127	1167
LOHTAJA	1	2892	2922	2950	2977	3003	3028	3051	3073	3094	3114	3134	3235
	2	2892	2909	2926	2943	2961	2978	2996	3014	3032	3049	3067	3198
LUOTO LARSMO	1	3110	3141	3170	3200	3228	3255	3280	3305	3327	3348	3367	3456
	2	3110	3130	3151	3173	3196	3219	3242	3268	3295	3322	3351	3638
MAALAHTI MALAKS	1	5704	5721	5736	5750	5761	5769	5776	5781	5785	5787	5788	5696
	2	5704	5698	5692	5685	5677	5669	5661	5653	5645	5637	5629	5491
MAKSAMAA MAXMO	1	1030	1033	1036	1038	1039	1040	1041	1042	1042	1042	1042	1020
	2	1030	1027	1025	1022	1019	1015	1012	1008	1004	1000	995	926
MUSTASAARI KORSHOLM	1	13693	13916	14129	14334	14528	14709	14878	15036	15183	15322	15451	16270
	2	13693	13727	13759	13788	13815	13841	13867	13894	13922	13953	13985	14253
NURMO	1	7627	7871	8102	8322	8529	8724	8907	9079	9243	9399	9547	10528
	2	7627	7715	7801	7887	7972	8057	8142	8226	8311	8397	8483	9222
NÄRPÖ NÄRPES	1	10816	10746	10676	10604	10532	10458	10384	10307	10231	10152	10075	9289
	2	10816	10782	10748	10712	10676	10642	10609	10578	10548	10519	10489	10149
ORAVAINEN ORAVAIS	1	2617	2624	2630	2635	2640	2643	2646	2647	2648	2648	2648	2599
	2	2617	2619	2620	2622	2623	2624	2625	2626	2626	2627	2626	2591
PERHO	1	3139	3155	3170	3187	3203	3220	3236	3251	3267	3283	3299	3344
	2	3139	3169	3200	3233	3268	3304	3339	3375	3412	3450	3486	3795
PERÄSEINÄJOKI	1	4240	4231	4224	4217	4209	4202	4193	4185	4177	4170	4163	4027
	2	4240	4258	4278	4298	4318	4337	4357	4376	4395	4413	4430	4484
PIETARS MLK PEDERSÖRE	1	8696	8762	8827	8890	8951	9008	9060	9109	9153	9195	9232	9335
	2	8696	8743	8789	8834	8881	8927	8972	9018	9065	9113	9162	9589
SOINI	1	3038	3012	2986	2959	2931	2902	2874	2846	2820	2794	2770	2549
	2	3038	3041	3045	3050	3055	3062	3070	3077	3084	3092	3099	3095
TEUVA ÖSTERMARK	1	7576	7591	7604	7616	7625	7632	7638	7642	7644	7646	7647	7529
	2	7576	7600	7625	7651	7677	7704	7731	7759	7786	7813	7838	7931
TOHOLAMPI	1	3967	3984	4000	4015	4030	4044	4058	4071	4083	4094	4104	4123
	2	3967	3987	4007	4028	4050	4073	4098	4124	4150	4175	4202	4433
TÖYSÄ	1	3144	3125	3106	3086	3065	3042	3020	2996	2972	2949	2924	2707
	2	3144	3141	3139	3139	3139	3139	3139	3140	3141	3142	3143	3109
ULLAVA	1	1015	1024	1032	1040	1046	1052	1058	1064	1069	1074	1078	1088
	2	1015	1021	1029	1037	1045	1053	1062	1071	1081	1090	1098	1151
VETELI VETIL	1	3880	3932	3982	4032	4081	4130	4178	4223	4268	4312	4355	4625
	2	3880	3908	3936	3965	3995	4025	4055	4084	4113	4142	4170	4367
VIMPELI VINDALA	1	3679	3694	3708	3720	3731	3743	3752	3760	3766	3772	3777	3801
	2	3679	3691	3704	3716	3729	3744	3759	3774	3788	3801	3814	3874
VÄHÄKYRÖ LILJKYRÖ	1	4577	4649	4717	4784	4849	4911	4970	5024	5075	5123	5168	5462
	2	4577	4597	4616	4634	4652	4670	4687	4703	4718	4734	4749	4846
VÖYRI VÖRÄ	1	4005	4022	4036	4050	4062	4073	4082	4089	4094	4099	4101	4066
	2	4005	3993	3981	3968	3955	3941	3927	3912	3897	3883	3869	3695
YLIHÄRMÄ	1	3164	3185	3204	3222	3238	3253	3266	3277	3288	3298	3307	3329
	2	3164	3176	3189	3203	3217	3232	3247	3262	3278	3293	3308	3397
YLISTARO	1	5991	5973	5953	5932	5910	5889	5870	5852	5835	5819	5803	5582
	2	5991	5985	5980	5974	5969	5964	5960	5956	5951	5946	5940	5816
ÄHTÄRI	1	7548	7562	7577	7592	7606	7618	7630	7641	7651	7661	7669	7651
	2	7548	7565	7582	7600	7619	7638	7658	7679	7700	7720	7740	7829

4. (JATK.-FORTS.-CONT.)

1 = MUUTTOLIIKKEEN SIS. LASKELMA - BERÄKNING MED FLYTTNINGSRÖRELSE
2 = OMAVARAISLASKELMA - BERÄKNING EXKL. FLYTTNINGSRÖRELSE

LÄÄNI, KUNTA LÄN, KOMMUN		1980	1981	1982	1983	1984	1985	1986	1987	1988	1989	1990	2000
OULUN LÄÄNI - ULEÅBORGS LÄN													
HAAPAJÄRVI	1	8202	8305	8406	8502	8597	8686	8773	8857	8939	9018	9096	9575
	2	8202	8267	8333	8401	8470	8541	8611	8681	8750	8819	8886	9356
KAJAANI	1	34574	35134	35672	36184	36673	37138	37577	37992	38386	38761	39112	41476
	2	34574	34935	35292	35640	35980	36313	36636	36948	37246	37530	37797	39613
OULAINEN	1	7885	7939	7993	8044	8095	8145	8192	8236	8278	8318	8355	8478
	2	7885	7961	8038	8115	8194	8275	8354	8431	8507	8583	8656	9154
OULU ULEÅBORG	1	93806	93959	94099	94217	94316	94394	94446	94469	94471	94454	94407	92510
	2	93806	94859	95893	96901	97878	98816	99713	100562	101361	102109	102806	107150
RAAHE BRÅHESTAD	1	18542	18989	19420	19836	20237	20620	20982	21322	21644	21948	22232	23947
	2	18542	18850	19153	19451	19746	20035	20316	20589	20857	21120	21379	23580
YLIVIESKA	1	11738	11885	12028	12167	12300	12430	12553	12673	12788	12899	13003	13654
	2	11738	11853	11967	12082	12196	12309	12422	12533	12643	12751	12855	13652
ALAVIESKA	1	2990	2981	2971	2960	2949	2938	2928	2917	2907	2898	2889	2770
	2	2990	3001	3014	3027	3041	3057	3073	3089	3105	3121	3136	3214
HAAPAVESI	1	7351	7378	7405	7431	7458	7482	7503	7522	7539	7556	7571	7563
	2	7351	7402	7455	7510	7567	7624	7680	7736	7792	7849	7905	8284
HAILUOTO KARLÖ	1	897	890	883	877	871	864	858	853	847	841	836	790
	2	897	893	889	887	885	882	880	877	875	873	871	838
HAUKIPUDAS	1	11836	12045	12248	12444	12636	12820	12994	13159	13316	13463	13600	14329
	2	11836	11966	12093	12218	12343	12465	12585	12704	12823	12940	13055	14086
HYRNSALMI	1	4428	4406	4382	4360	4336	4312	4288	4265	4243	4222	4202	4016
	2	4428	4453	4479	4507	4536	4566	4597	4629	4661	4692	4722	4916
II	1	5183	5175	5163	5151	5136	5120	5105	5089	5073	5059	5045	4880
	2	5183	5203	5225	5248	5271	5295	5320	5346	5371	5394	5417	5542
KALAJOKI	1	8741	8804	8865	8923	8977	9030	9081	9128	9173	9216	9257	9395
	2	8741	8826	8911	8997	9084	9171	9259	9347	9434	9519	9602	10235
KEMPELE	1	7545	7905	8249	8579	8894	9193	9476	9743	9999	10242	10473	12065
	2	7545	7663	7778	7891	8002	8112	8222	8332	8443	8554	8665	9728
KESTILÄ	1	2271	2248	2224	2201	2177	2155	2133	2111	2091	2071	2053	1893
	2	2271	2274	2277	2281	2286	2292	2299	2305	2312	2318	2324	2338
KIIMINKI	1	6208	6614	7008	7390	7758	8112	8452	8778	9091	9392	9680	11784
	2	6208	6293	6381	6464	6545	6625	6703	6782	6861	6940	7020	7818
KUHMO	1	13900	14057	14206	14353	14493	14628	14756	14879	14997	15112	15222	15907
	2	13900	14028	14158	14293	14431	14570	14712	14855	14999	15143	15283	16317
KUIVANIEMI	1	2468	2447	2424	2400	2376	2351	2327	2302	2279	2257	2237	2057
	2	2468	2476	2486	2496	2508	2521	2536	2551	2566	2582	2598	2689
KUUSAMO	1	17200	17192	17177	17160	17145	17129	17113	17100	17089	17084	17080	16766
	2	17200	17367	17543	17730	17928	18135	18347	18565	18785	19007	19227	20834
KÄRSÄMÄKI	1	3393	3374	3355	3335	3315	3295	3275	3256	3239	3224	3208	3038
	2	3393	3401	3411	3421	3433	3445	3458	3471	3484	3497	3509	3551
LIMINKA	1	4068	4131	4192	4250	4305	4358	4408	4455	4502	4548	4591	4834
	2	4068	4097	4126	4155	4185	4216	4246	4276	4307	4337	4367	4600
LUMIJOKI	1	1372	1368	1365	1362	1359	1356	1353	1351	1349	1347	1347	1314
	2	1372	1376	1381	1386	1393	1399	1405	1412	1419	1426	1433	1480
MERIJÄRVI	1	1371	1366	1361	1356	1351	1347	1343	1340	1337	1335	1333	1308
	2	1371	1374	1378	1382	1386	1391	1396	1401	1406	1411	1416	1437
MUHOS	1	6775	6770	6763	6759	6756	6756	6756	6758	6761	6766	6770	6694
	2	6775	6811	6849	6889	6928	6968	7007	7045	7082	7118	7151	7328
NIVALA	1	10515	10640	10763	10886	11006	11124	11238	11348	11456	11561	11662	12193
	2	10515	10604	10696	10791	10887	10985	11083	11182	11281	11381	11479	12216
OULUNSALO	1	4555	4806	5049	5285	5514	5733	5944	6145	6338	6523	6701	7914
	2	4555	4622	4688	4751	4815	4877	4937	4998	5059	5120	5182	5866
PALTAMO	1	5474	5466	5455	5442	5431	5419	5408	5397	5389	5382	5375	5284
	2	5474	5494	5515	5538	5563	5589	5615	5641	5667	5692	5715	5835
PATTIJOKI	1	4840	4998	5148	5290	5424	5550	5668	5777	5878	5971	6057	6534
	2	4840	4900	4958	5013	5069	5124	5180	5236	5294	5353	5413	6042
PIIPPOLA	1	1510	1504	1498	1491	1484	1477	1470	1463	1456	1450	1443	1389
	2	1510	1513	1516	1520	1525	1530	1535	1540	1545	1550	1555	1580
PUDASJÄRVI	1	11493	11404	11309	11211	11112	11014	10915	10819	10729	10642	10563	9801
	2	11493	11557	11625	11698	11777	11863	11953	12047	12143	12241	12341	13025
PULKKILA	1	1985	1997	2009	2018	2027	2034	2040	2045	2050	2055	2061	2091
	2	1985	1989	1994	1999	2004	2009	2014	2020	2026	2032	2037	2044
PUOLANKA	1	5327	5320	5311	5302	5291	5279	5266	5252	5239	5225	5211	5047
	2	5327	5341	5357	5375	5394	5413	5434	5455	5477	5499	5520	5615
PYHÄJOKI	1	3591	3619	3647	3675	3703	3731	3758	3784	3810	3835	3858	3980
	2	3591	3607	3623	3639	3656	3674	3692	3710	3727	3744	3760	3871
PYHÄJÄRVI	1	7992	7959	7926	7891	7855	7817	7779	7742	7704	7668	7632	7225
	2	7992	8026	8063	8101	8141	8181	8223	8266	8308	8350	8399	8598
PYHÄNTÄ	1	1687	1698	1707	1717	1725	1734	1741	1749	1756	1764	1772	1787
	2	1687	1698	1710	1723	1737	1751	1765	1779	1794	1809	1824	1933
RANTSILA	1	2492	2474	2455	2437	2420	2402	2385	2369	2353	2339	2327	2221
	2	2492	2496	2501	2507	2515	2523	2533	2543	2553	2564	2574	2604
REISJÄRVI	1	3637	3626	3616	3606	3596	3584	3573	3562	3552	3542	3533	3378
	2	3637	3665	3696	3728	3762	3797	3834	3872	3911	3951	3990	4306
RISTIJÄRVI	1	2469	2442	2416	2390	2367	2344	2323	2304	2286	2270	2254	2109
	2	2469	2470	2471	2474	2477	2480	2484	2488	2493	2497	2500	2479

4. (JATK.-FORTS.-CONT)

1 = MUUTTOILIIKKEEN SIS. LASKELMA - BERÄKNING MED FLYTTNINGSRÖRELSE
 2 = OMAVARAISLASKELMA - BERÄKNING EXKL. FLYTTNINGSRÖRELSE

LÄÄNI, KUUNTA LÄN, KOMMUN		1980	1981	1982	1983	1984	1985	1986	1987	1988	1989	1990	2000
OULUN LÄÄNI - ULEÅBORGS LÄN													
RUUKKI	1	4878	4840	4804	4772	4741	4711	4681	4652	4623	4595	4567	4248
	2	4878	4901	4926	4953	4982	5011	5041	5072	5103	5134	5166	5400
SIEVI	1	4420	4400	4382	4364	4346	4329	4312	4295	4276	4258	4239	4003
	2	4420	4444	4469	4496	4525	4555	4586	4618	4650	4682	4715	4954
SIIKAJOKI	1	1244	1251	1258	1264	1270	1276	1282	1288	1293	1298	1303	1303
	2	1244	1248	1252	1257	1262	1269	1275	1282	1288	1295	1303	1355
SOTKAMO	1	11430	11392	11356	11318	11279	11240	11202	11164	11123	11084	11046	10615
	2	11430	11472	11516	11562	11610	11659	11710	11761	11811	11860	11907	12132
SUOMUSSALMI	1	13357	13415	13466	13514	13555	13595	13630	13661	13690	13719	13744	13839
	2	13357	13446	13539	13636	13738	13844	13955	14067	14180	14292	14403	15153
VAALA	1	4846	4800	4755	4712	4669	4629	4592	4556	4521	4489	4459	4187
	2	4846	4861	4879	4898	4920	4942	4965	4989	5012	5035	5057	5136
TAIVALKOSKI	1	5895	5914	5931	5944	5954	5961	5966	5969	5971	5972	5973	5894
	2	5895	5950	6009	6072	6139	6209	6284	6361	6441	6524	6607	7277
TEMMES	1	616	619	622	625	628	630	634	637	640	644	647	662
	2	616	616	616	617	617	618	619	620	622	623	624	629
TYRNÄVÄ	1	3284	3319	3353	3384	3414	3444	3471	3498	3525	3552	3579	3712
	2	3284	3295	3307	3320	3335	3347	3361	3377	3392	3407	3422	3541
UTAJÄRVI	1	3786	3769	3751	3731	3712	3692	3674	3656	3641	3627	3615	3477
	2	3786	3795	3807	3821	3838	3857	3878	3899	3922	3946	3969	4117
VIHANTI	1	3980	3941	3903	3867	3833	3801	3770	3740	3712	3686	3661	3432
	2	3980	4002	4025	4049	4074	4098	4123	4148	4174	4198	4220	4326
VUOLIJOKI	1	3442	3416	3390	3366	3341	3319	3297	3276	3257	3239	3222	3061
	2	3442	3460	3479	3499	3520	3542	3565	3586	3609	3631	3653	3790
YLI-II	1	2478	2461	2441	2418	2395	2371	2348	2326	2306	2288	2269	2100
	2	2478	2492	2507	2524	2544	2566	2589	2614	2641	2669	2698	2932
YLIKIIIMINKI	1	2926	2924	2922	2920	2918	2917	2915	2913	2910	2908	2906	2842
	2	2926	2940	2955	2971	2988	3008	3028	3048	3070	3092	3115	3289
LAPIN LÄÄNI - LAPPLANDS LÄN													
KEMI	1	26928	26745	26566	26394	26224	26052	25883	25708	25536	25365	25197	23543
	2	26928	27095	27260	27423	27581	27733	27878	28015	28144	28264	28373	28817
KEMIJÄRVI	1	12621	12643	12661	12675	12683	12691	12696	12699	12703	12707	12711	12634
	2	12621	12690	12760	12831	12904	12978	13053	13127	13199	13268	13331	13693
ROVANIEMI	1	29995	30370	30722	31050	31354	31637	31895	32130	32351	32554	32741	33778
	2	29995	30277	30556	30827	31089	31341	31581	31808	32024	32222	32405	33354
TORNIO	1	21076	21267	21451	21628	21797	21955	22100	22232	22356	22471	22576	23034
TORNEÅ	2	21076	21271	21466	21659	21852	22042	22227	22406	22583	22759	22931	24254
ENONTEKIÖ	1	2286	2294	2301	2308	2315	2322	2328	2334	2340	2345	2350	2354
	2	2286	2305	2325	2346	2367	2389	2411	2433	2455	2477	2497	2633
INARI	1	6900	6910	6921	6931	6941	6950	6958	6965	6972	6978	6984	6975
ENARE	2	6900	6952	7005	7061	7117	7173	7230	7286	7341	7394	7446	7788
KEMINMAA	1	7721	7907	8085	8254	8416	8571	8717	8851	8980	9101	9217	9915
	2	7721	7801	7880	7960	8038	8115	8192	8266	8340	8412	8483	9054
KITTIILÄ	1	6404	6376	6348	6317	6286	6255	6224	6192	6163	6134	6107	5837
	2	6404	6430	6457	6486	6517	6549	6581	6612	6641	6669	6695	6771
KOLARI	1	4905	4889	4872	4854	4835	4816	4795	4773	4751	4730	4711	4514
	2	4905	4937	4970	5005	5041	5079	5118	5157	5198	5238	5279	5559
MUONIO	1	2812	2846	2878	2909	2938	2966	2994	3020	3046	3070	3095	3245
	2	2812	2831	2851	2871	2892	2914	2937	2961	2984	3008	3030	3194
PELKOSÄNNIEMI	1	1601	1588	1574	1562	1550	1539	1528	1517	1508	1499	1492	1424
	2	1601	1606	1612	1619	1627	1634	1642	1650	1658	1665	1672	1701
POSIO	1	5950	5935	5918	5897	5874	5849	5823	5796	5770	5746	5721	5483
	2	5950	5988	6028	6070	6114	6161	6209	6258	6307	6356	6404	6722
RANUA	1	5603	5536	5467	5401	5337	5275	5213	5155	5100	5045	4994	4500
	2	5603	5644	5688	5735	5787	5840	5895	5952	6010	6068	6126	6603
ROVANIEMI MLK	1	18061	18183	18289	18381	18459	18529	18590	18646	18703	18763	18825	19123
ROVANIEMI LK	2	18061	18167	18277	18391	18510	18635	18764	18896	19030	19163	19295	20158
SALLA	1	7256	7177	7097	7019	6942	6867	6794	6723	6655	6592	6532	6033
	2	7256	7287	7323	7363	7408	7454	7503	7554	7605	7655	7704	8007
SAVUKOSKI	1	1931	1930	1927	1921	1915	1909	1903	1897	1892	1889	1887	1861
	2	1931	1939	1948	1958	1968	1980	1992	2004	2017	2030	2043	2125
SIMO	1	4197	4221	4241	4259	4273	4286	4297	4307	4316	4324	4331	4345
	2	4197	4219	4242	4266	4291	4318	4346	4374	4404	4433	4463	4700
SODANKYLÄ	1	10117	10152	10184	10213	10238	10260	10279	10295	10310	10324	10338	10361
	2	10117	10192	10268	10347	10428	10511	10595	10679	10763	10845	10926	11444
TERVOLA	1	4631	4574	4516	4457	4397	4338	4279	4225	4173	4126	4081	3733
	2	4631	4636	4644	4654	4667	4682	4699	4717	4736	4755	4774	4847
PELLO	1	5624	5606	5584	5556	5526	5494	5462	5430	5400	5371	5344	5101
	2	5624	5649	5674	5702	5733	5767	5803	5838	5874	5909	5944	6127
UTSJOKI	1	1479	1502	1523	1544	1564	1583	1603	1622	1639	1657	1674	1795
	2	1479	1490	1501	1512	1524	1535	1546	1557	1568	1579	1590	1674
YLITORNIO	1	6792	6715	6632	6552	6474	6397	6323	6253	6186	6123	6066	5609
ÖVERTORNEÅ	2	6792	6811	6832	6857	6885	6914	6946	6979	7013	7046	7080	7255

5. SYNTYNEET 1981-2000 LÄÄNEITTÄIN
FÖDDA 1981-2000 LÄNSVIS
BIRTHS IN 1981-2000 BY PROVINCES

LASKELMA 1

LÄÄNI - LÄN	1981	1982	1983	1984	1985	1986	1987	1988	1989	1990
UUDENMAAN - NYLANDS	15009	14983	14941	14880	14803	14711	14602	14485	14345	14177
TURUN-PORIN - ÅBO-BJÖRNEBORGS	8762	8708	8669	8629	8568	8489	8400	8312	8219	8112
AHVENANMAA - ÅLAND	250	250	251	252	253	252	252	251	249	246
HÄMEEN - TAVASTEHS	7893	7815	7753	7687	7618	7534	7445	7365	7274	7171
KYMEN - KYMMENE	4010	3988	3965	3939	3908	3873	3833	3789	3738	3676
MIKKELIN - S'MICHELS	2359	2364	2370	2370	2363	2346	2320	2294	2264	2229
POHJOIS-KARJALAN - NORRA KARELENS	2198	2206	2208	2200	2183	2161	2137	2111	2084	2052
KUOPION - KUOPIO	3322	3319	3314	3302	3282	3253	3218	3180	3134	3083
KESKI-SUOMEN - MELLERSTA FINLANDS	3199	3196	3189	3173	3148	3121	3090	3055	3012	2964
VAASAN - VASA	6154	6157	6159	6149	6131	6094	6050	6006	5947	5880
OULUN - ULEÅBORGS	6953	6990	7020	7032	7022	6983	6936	6881	6810	6731
LAPIN - LAPPLANDS	2843	2848	2851	2843	2827	2799	2761	2723	2681	2636
YHTEENSÄ SUMMA	62952	62823	62691	62459	62106	61616	61042	60451	59756	58957

LÄÄNI - LÄN	1991	1992	1993	1994	1995	1996	1997	1998	1999	2000
UUDENMAAN - NYLANDS	14044	13892	13721	13557	13417	13287	13157	13027	12929	12865
TURUN-PORIN - ÅBO-BJÖRNEBORGS	7998	7868	7727	7598	7501	7415	7330	7249	7178	7118
AHVENANMAA - ÅLAND	243	241	239	236	234	233	231	229	228	228
HÄMEEN - TAVASTEHS	7085	6986	6881	6785	6705	6636	6569	6502	6447	6406
KYMEN - KYMMENE	3620	3560	3493	3431	3378	3334	3293	3250	3214	3186
MIKKELIN - S'MICHELS	2197	2158	2118	2082	2053	2029	2007	1985	1966	1952
POHJOIS-KARJALAN - NORRA KARELENS	2014	1974	1934	1900	1871	1846	1822	1800	1781	1767
KUOPION - KUOPIO	3028	2967	2903	2842	2790	2749	2712	2675	2644	2618
KESKI-SUOMEN - MELLERSTA FINLANDS	2912	2858	2802	2749	2706	2670	2637	2605	2576	2552
VAASAN - VASA	5774	5663	5550	5443	5352	5274	5201	5132	5069	5013
OULUN - ULEÅBORGS	6590	6444	6290	6148	6031	5928	5830	5732	5647	5574
LAPIN - LAPPLANDS	2578	2515	2452	2395	2348	2307	2268	2234	2204	2178
YHTEENSÄ SUMMA	58082	57126	56110	55166	54387	53709	53058	52420	51883	51455

6. KUOLLEET 1981-2000 LÄÄNEITTÄIN
DÖDA 1981-2000 LÄNSVIS
DEATHS IN 1981-2000 BY PROVINCES

LASKELMA I

LÄÄNI - LÄN	1981		1982		1983		1984		1985	
	M	N	M	N	M	N	M	N	M	N
UUDENMAAN - NYLANDS	4837	4690	4909	4763	4979	4841	5052	4915	5118	4991
TURUN-PORIN - ÅBO-BJÖRNEBORGS	3509	3280	3554	3336	3598	3388	3643	3439	3678	3489
AHVENANMAA - ÅLAND	132	130	135	129	135	128	135	128	136	129
HÄMEEN - TAVASTEUS	3084	2948	3138	3013	3187	3079	3234	3139	3281	3196
KYMEN - KYMMENE	1910	1626	1922	1654	1936	1680	1956	1710	1970	1739
MIKKELIN - S'MICHELS	1222	992	1229	1006	1238	1023	1248	1044	1255	1059
POHJOIS-KARJALAN - NORRA KARELENS	971	756	981	768	991	784	1000	801	1007	813
KUOPIO - KUOPIO	1341	1125	1359	1144	1371	1157	1384	1178	1393	1194
KESKI-SUOMEN - MELLERSTA FINLANDS	1316	1026	1330	1044	1347	1063	1361	1085	1370	1101
VAASAN - VASA	2137	1892	2165	1929	2191	1961	2222	1993	2248	2029
OULUN - ULEÅBORGS	1918	1437	1940	1459	1973	1492	1992	1518	2020	1542
LAPIN - LAPPLANDS	921	625	930	638	940	650	950	661	960	674
YHTEENSÄ SUMMA	23298	20527	23592	20883	23886	21246	24177	21611	24436	21956

	1986		1987		1988		1989		1990	
	M	N	M	N	M	N	M	N	M	N
UUDENMAAN - NYLANDS	5184	5063	5249	5158	5311	5254	5374	5354	5439	5466
TURUN-PORIN - ÅBO-BJÖRNEBORGS	3719	3556	3751	3614	3786	3676	3821	3746	3849	3821
AHVENANMAA - ÅLAND	137	128	139	129	140	130	142	130	143	133
HÄMEEN - TAVASTEUS	3321	3260	3366	3324	3406	3393	3446	3470	3488	3554
KYMEN - KYMMENE	1981	1766	1995	1800	2005	1831	2013	1865	2025	1905
MIKKELIN - S'MICHELS	1262	1075	1273	1092	1278	1114	1284	1137	1293	1158
POHJOIS-KARJALAN - NORRA KARELENS	1018	830	1026	845	1033	861	1040	880	1047	898
KUOPIO - KUOPIO	1403	1211	1419	1234	1426	1255	1438	1280	1447	1303
KESKI-SUOMEN - MELLERSTA FINLANDS	1379	1119	1394	1140	1401	1162	1413	1191	1422	1214
VAASAN - VASA	2269	2060	2297	2096	2316	2132	2338	2173	2356	2218
OULUN - ULEÅBORGS	2042	1569	2066	1595	2087	1630	2111	1665	2130	1704
LAPIN - LAPPLANDS	971	688	981	703	987	715	999	732	1009	749
YHTEENSÄ SUMMA	24686	22325	24956	22730	25176	23153	25419	23623	25648	24123

	1991		1992		1993		1994		1995	
	M	N	M	N	M	N	M	N	M	N
UUDENMAAN - NYLANDS	5495	5584	5555	5691	5616	5807	5669	5910	5722	6012
TURUN-PORIN - ÅBO-BJÖRNEBORGS	3879	3887	3907	3968	3936	4038	3957	4106	3991	4171
AHVENANMAA - ÅLAND	144	134	146	135	146	137	147	139	145	141
HÄMEEN - TAVASTEUS	3526	3632	3561	3706	3598	3792	3630	3860	3664	3931
KYMEN - KYMMENE	2034	1940	2044	1975	2055	2010	2066	2043	2076	2076
MIKKELIN - S'MICHELS	1296	1182	1305	1206	1311	1228	1318	1247	1322	1267
POHJOIS-KARJALAN - NORRA KARELENS	1054	921	1059	939	1065	960	1071	978	1078	996
KUOPIO - KUOPIO	1456	1329	1468	1354	1479	1381	1490	1407	1499	1427
KESKI-SUOMEN - MELLERSTA FINLANDS	1432	1243	1443	1270	1453	1294	1463	1317	1473	1343
VAASAN - VASA	2375	2267	2395	2315	2419	2360	2432	2402	2453	2441
OULUN - ULEÅBORGS	2155	1744	2179	1784	2198	1823	2218	1866	2242	1908
LAPIN - LAPPLANDS	1017	767	1028	788	1037	806	1046	823	1054	844
YHTEENSÄ SUMMA	25863	24630	26090	25131	26313	25636	26507	26098	26719	26557

	1996		1997		1998		1999		2000	
	M	N	M	N	M	N	M	N	M	N
UUDENMAAN - NYLANDS	5785	6094	5839	6166	5895	6236	5954	6300	6016	6346
TURUN-PORIN - ÅBO-BJÖRNEBORGS	4013	4227	4034	4268	4056	4310	4082	4345	4111	4378
AHVENANMAA - ÅLAND	148	141	149	141	149	142	149	142	150	141
HÄMEEN - TAVASTEUS	3700	3993	3730	4047	3757	4094	3794	4142	3823	4173
KYMEN - KYMMENE	2086	2099	2094	2118	2104	2137	2114	2154	2125	2166
MIKKELIN - S'MICHELS	1326	1285	1332	1300	1338	1315	1348	1326	1354	1333
POHJOIS-KARJALAN - NORRA KARELENS	1084	1008	1087	1024	1093	1035	1099	1047	1104	1055
KUOPIO - KUOPIO	1509	1450	1517	1469	1528	1488	1536	1502	1546	1514
KESKI-SUOMEN - MELLERSTA FINLANDS	1478	1361	1488	1385	1499	1399	1506	1419	1519	1432
VAASAN - VASA	2467	2478	2481	2513	2493	2542	2507	2562	2520	2590
OULUN - ULEÅBORGS	2265	1942	2285	1981	2307	2016	2324	2044	2347	2073
LAPIN - LAPPLANDS	1067	861	1076	875	1085	891	1096	905	1106	918
YHTEENSÄ SUMMA	26928	26939	27112	27287	27304	27605	27509	27888	27721	28119

7. MUUTTOLIIKE 1981-2000 LÄÄNEITTÄIN
OMFLYTTNING 1981-2000 LÄNSVIS
MIGRATION IN 1981-2000 BY PROVINCES

	1981		1982		1983		1984		1985	
	M	N	M	N	M	N	M	N	M	N
UUDENMAAN - NYLANDS										
TULOMUUTTO - INFLYTTNING	33618	35310	33470	35188	33343	35068	33189	34923	33013	34748
LÄHTÖMUUTTO - UTFLYTTNING	30901	32230	31041	32355	31210	32482	31338	32611	31458	32710
TURUN-PORIN - ÅBO-BJÖRNEBORGS										
TULOMUUTTO - INFLYTTNING	14587	14729	14523	14687	14466	14636	14401	14572	14328	14494
LÄHTÖMUUTTO - UTFLYTTNING	14244	14421	14206	14396	14173	14375	14153	14350	14129	14326
AHVENANMAA - ÅLAND										
TULOMUUTTO - INFLYTTNING	583	607	580	604	579	602	577	600	576	595
LÄHTÖMUUTTO - UTFLYTTNING	516	539	518	542	518	542	518	546	520	550
HÄMEEN - TAVASTEUS										
TULOMUUTTO - INFLYTTNING	13763	14107	13703	14061	13658	14023	13601	13971	13534	13903
LÄHTÖMUUTTO - UTFLYTTNING	13347	13750	13307	13675	13279	13629	13257	13577	13228	13535
KYMEN - KYMMENE										
TULOMUUTTO - INFLYTTNING	5991	6110	5968	6092	5944	6071	5919	6049	5890	6024
LÄHTÖMUUTTO - UTFLYTTNING	6005	6241	5980	6223	5958	6203	5940	6183	5922	6164
MIKKELIN - S'MICHELS										
TULOMUUTTO - INFLYTTNING	4244	4538	4227	4525	4213	4512	4196	4496	4174	4475
LÄHTÖMUUTTO - UTFLYTTNING	4035	4461	4036	4471	4046	4476	4047	4476	4038	4464
POHJOIS-KARJALAN - NORRA KARELENS										
TULOMUUTTO - INFLYTTNING	3260	3445	3246	3434	3230	3421	3215	3407	3196	3388
LÄHTÖMUUTTO - UTFLYTTNING	3279	3551	3271	3549	3267	3540	3254	3522	3237	3503
KUOPION - KUOPIO										
TULOMUUTTO - INFLYTTNING	4235	4528	4215	4511	4198	4493	4178	4471	4153	4448
LÄHTÖMUUTTO - UTFLYTTNING	4272	4783	4265	4780	4266	4774	4259	4755	4250	4736
KESKI-SUOMEN - MELLERSTA FINLANDS										
TULOMUUTTO - INFLYTTNING	5355	5516	5328	5493	5302	5471	5275	5446	5243	5415
LÄHTÖMUUTTO - UTFLYTTNING	5140	5553	5148	5550	5149	5552	5143	5540	5135	5532
VAASAN - VASA										
TULOMUUTTO - INFLYTTNING	7237	7777	7196	7745	7157	7713	7117	7673	7070	7634
LÄHTÖMUUTTO - UTFLYTTNING	7080	7727	7075	7737	7074	7741	7069	7751	7062	7734
OULUN - ULEÅBORGS										
TULOMUUTTO - INFLYTTNING	8202	8482	8155	8447	8105	8407	8060	8362	8010	8312
LÄHTÖMUUTTO - UTFLYTTNING	8479	8923	8500	8965	8518	8976	8532	8978	8526	8957
LAPIN - LAPPLANDS										
TULOMUUTTO - INFLYTTNING	4328	4339	4304	4320	4283	4305	4263	4283	4234	4253
LÄHTÖMUUTTO - UTFLYTTNING	4651	4839	4665	4850	4676	4850	4675	4842	4666	4814
KOKO MAA - HELA RIKET										
TULOMUUTTO - INFLYTTNING	105403	109488	104915	109107	104478	108722	103991	108253	103421	107689
LÄHTÖMUUTTO - UTFLYTTNING	101949	107018	102012	107093	102134	107140	102185	107131	102171	107025
	1986		1987		1988		1989		1990	
	M	N	M	N	M	N	M	N	M	N
UUDENMAAN - NYLANDS										
TULOMUUTTO - INFLYTTNING	32788	34524	32516	34241	32392	34036	32241	33809	32057	33524
LÄHTÖMUUTTO - UTFLYTTNING	31528	32753	31551	32754	31561	32688	31546	32598	31496	32458
TURUN-PORIN - ÅBO-BJÖRNEBORGS										
TULOMUUTTO - INFLYTTNING	14230	14397	14104	14279	14052	14193	13995	14101	13912	13985
LÄHTÖMUUTTO - UTFLYTTNING	14094	14267	14036	14214	13976	14109	13908	14013	13830	13885
AHVENANMAA - ÅLAND										
TULOMUUTTO - INFLYTTNING	572	590	566	584	563	578	561	573	558	566
LÄHTÖMUUTTO - UTFLYTTNING	522	551	522	550	525	550	522	546	521	542
HÄMEEN - TAVASTEUS										
TULOMUUTTO - INFLYTTNING	13450	13818	13336	13707	13295	13628	13239	13536	13171	13429
LÄHTÖMUUTTO - UTFLYTTNING	13189	13489	13129	13406	13066	13318	13006	13214	12922	13099
KYMEN - KYMMENE										
TULOMUUTTO - INFLYTTNING	5853	5985	5801	5939	5778	5902	5751	5866	5719	5817
LÄHTÖMUUTTO - UTFLYTTNING	5893	6132	5858	6092	5823	6036	5781	5974	5731	5903
MIKKELIN - S'MICHELS										
TULOMUUTTO - INFLYTTNING	4148	4447	4116	4410	4103	4388	4088	4359	4069	4323
LÄHTÖMUUTTO - UTFLYTTNING	4029	4441	4005	4416	3980	4370	3948	4326	3906	4272
POHJOIS-KARJALAN - NORRA KARELENS										
TULOMUUTTO - INFLYTTNING	3175	3362	3147	3336	3135	3309	3123	3285	3104	3255
LÄHTÖMUUTTO - UTFLYTTNING	3209	3469	3178	3437	3146	3396	3111	3352	3074	3310
KUOPION - KUOPIO										
TULOMUUTTO - INFLYTTNING	4126	4417	4088	4380	4072	4350	4049	4320	4024	4278
LÄHTÖMUUTTO - UTFLYTTNING	4221	4708	4196	4668	4161	4615	4118	4563	4079	4497
KESKI-SUOMEN - MELLERSTA FINLANDS										
TULOMUUTTO - INFLYTTNING	5208	5379	5162	5335	5141	5303	5118	5264	5089	5221
LÄHTÖMUUTTO - UTFLYTTNING	5120	5500	5103	5469	5071	5417	5035	5367	5001	5297
VAASAN - VASA										
TULOMUUTTO - INFLYTTNING	7022	7579	6955	7507	6918	7456	6884	7390	6838	7319
LÄHTÖMUUTTO - UTFLYTTNING	7050	7727	7024	7690	7001	7651	6974	7595	6932	7522
OULUN - ULEÅBORGS										
TULOMUUTTO - INFLYTTNING	7945	8246	7874	8167	7829	8105	7783	8027	7726	7945
LÄHTÖMUUTTO - UTFLYTTNING	8507	8921	8464	8863	8419	8788	8360	8706	8289	8617
LAPIN - LAPPLANDS										
TULOMUUTTO - INFLYTTNING	4203	4222	4164	4180	4147	4146	4122	4112	4092	4063
LÄHTÖMUUTTO - UTFLYTTNING	4646	4775	4608	4723	4565	4666	4513	4601	4452	4524
KOKO MAA - HELA RIKET										
TULOMUUTTO - INFLYTTNING	102720	106966	101829	106065	101425	105394	100954	104642	100359	103725
LÄHTÖMUUTTO - UTFLYTTNING	102008	106733	101674	106282	101294	105604	100822	104855	100233	103926

7. (JATK.-FORTS.-CONT.)

	1991		1992		1993		1994		1995	
	M	N	M	N	M	N	M	N	M	N
UUDENMAAN - NYLANDS										
TULOMUUTTO - INFLYTTNING	31828	33202	31534	32807	31244	32461	30946	32134	30661	31853
LÄHTÖMUUTTO - UTFLYTTNING	31401	32275	31239	32043	31077	31834	30885	31636	30692	31463
TURUN-PORIN - ÅBO-BJÖRNEBORGS										
TULOMUUTTO - INFLYTTNING	13814	13864	13682	13707	13564	13579	13436	13452	13326	13349
LÄHTÖMUUTTO - UTFLYTTNING	13730	13749	13597	13574	13460	13438	13328	13303	13193	13189
AHVENANMAA - ÅLAND										
TULOMUUTTO - INFLYTTNING	551	559	547	553	541	547	536	543	532	539
LÄHTÖMUUTTO - UTFLYTTNING	517	538	514	532	510	527	507	523	503	516
HÄMEEN - TAVASTEUS										
TULOMUUTTO - INFLYTTNING	13077	13310	12967	13162	12854	13043	12738	12922	12634	12828
LÄHTÖMUUTTO - UTFLYTTNING	12830	12963	12703	12808	12581	12667	12459	12535	12342	12412
KYMEN - KYMMENE										
TULOMUUTTO - INFLYTTNING	5678	5764	5631	5701	5580	5642	5534	5593	5486	5550
LÄHTÖMUUTTO - UTFLYTTNING	5675	5818	5605	5734	5536	5648	5470	5572	5403	5506
MIKKELIN - S'MICHELS										
TULOMUUTTO - INFLYTTNING	4038	4285	4008	4243	3978	4204	3944	4169	3912	4147
LÄHTÖMUUTTO - UTFLYTTNING	3864	4211	3815	4149	3767	4090	3722	4039	3679	3998
POHJOIS-KARJALAN - NORRA KARELENS										
TULOMUUTTO - INFLYTTNING	3080	3222	3053	3185	3019	3154	2994	3126	2967	3105
LÄHTÖMUUTTO - UTFLYTTNING	3032	3252	2988	3203	2943	3157	2904	3123	2864	3093
KUOPION - KUOPIO										
TULOMUUTTO - INFLYTTNING	3996	4237	3959	4185	3925	4142	3888	4104	3850	4071
LÄHTÖMUUTTO - UTFLYTTNING	4025	4429	3970	4353	3911	4284	3865	4218	3809	4168
KESKI-SUOMEN - MELLERSTA FINLANDS										
TULOMUUTTO - INFLYTTNING	5054	5171	5008	5110	4961	5056	4915	5008	4874	4973
LÄHTÖMUUTTO - UTFLYTTNING	4955	5231	4901	5155	4840	5090	4792	5039	4741	4994
VAASAN - VASA										
TULOMUUTTO - INFLYTTNING	6780	7236	6709	7138	6634	7057	6558	6982	6498	6917
LÄHTÖMUUTTO - UTFLYTTNING	6879	7442	6811	7342	6739	7266	6666	7186	6606	7129
OULUN - ULEÅBORGS										
TULOMUUTTO - INFLYTTNING	7658	7858	7575	7759	7493	7670	7407	7592	7330	7528
LÄHTÖMUUTTO - UTFLYTTNING	8203	8527	8109	8423	8024	8342	7936	8271	7862	8226
LAPIN - LAPPLANDS										
TULOMUUTTO - INFLYTTNING	4057	4022	4014	3969	3972	3924	3932	3886	3894	3855
LÄHTÖMUUTTO - UTFLYTTNING	4396	4459	4324	4376	4259	4312	4201	4256	4148	4211
KOKO MAA - HELA RIKET										
TULOMUUTTO - INFLYTTNING	99611	102730	98687	101519	97765	100479	96828	99511	95964	98715
LÄHTÖMUUTTO - UTFLYTTNING	98587	102894	98574	101200	97667	100207	96735	99701	95842	98905
	1996		1997		1998		1999		2000	
	M	N	M	N	M	N	M	N	M	N
UUDENMAAN - NYLANDS										
TULOMUUTTO - INFLYTTNING	30383	31602	30129	31391	29913	31230	29732	31074	29565	30939
LÄHTÖMUUTTO - UTFLYTTNING	30506	31290	30328	31135	30172	31006	30035	30873	29905	30766
TURUN-PORIN - ÅBO-BJÖRNEBORGS										
TULOMUUTTO - INFLYTTNING	13213	13263	13114	13184	13033	13128	12954	13063	12889	13018
LÄHTÖMUUTTO - UTFLYTTNING	13060	13087	12947	13003	12845	12924	12759	12852	12679	12790
AHVENANMAA - ÅLAND										
TULOMUUTTO - INFLYTTNING	530	536	523	533	521	531	519	531	515	529
LÄHTÖMUUTTO - UTFLYTTNING	498	513	494	511	490	510	487	507	485	505
HÄMEEN - TAVASTEUS										
TULOMUUTTO - INFLYTTNING	12530	12744	12442	12676	12366	12618	12298	12564	12240	12520
LÄHTÖMUUTTO - UTFLYTTNING	12229	12314	12121	12217	12022	12138	11940	12070	11870	12000
KYMEN - KYMMENE										
TULOMUUTTO - INFLYTTNING	5440	5515	5400	5483	5363	5462	5332	5439	5304	5421
LÄHTÖMUUTTO - UTFLYTTNING	5334	5446	5277	5401	5229	5366	5189	5331	5152	5299
MIKKELIN - S'MICHELS										
TULOMUUTTO - INFLYTTNING	3883	4124	3854	4100	3836	4083	3818	4066	3800	4053
LÄHTÖMUUTTO - UTFLYTTNING	3639	3967	3605	3943	3576	3925	3548	3906	3531	3892
POHJOIS-KARJALAN - NORRA KARELENS										
TULOMUUTTO - INFLYTTNING	2943	3087	2921	3071	2905	3059	2890	3048	2874	3037
LÄHTÖMUUTTO - UTFLYTTNING	2835	3070	2807	3052	2787	3039	2767	3026	2752	3013
KUOPION - KUOPIO										
TULOMUUTTO - INFLYTTNING	3815	4045	3790	4025	3764	4007	3741	3993	3727	3981
LÄHTÖMUUTTO - UTFLYTTNING	3765	4130	3726	4097	3696	4073	3666	4048	3647	4034
KESKI-SUOMEN - MELLERSTA FINLANDS										
TULOMUUTTO - INFLYTTNING	4831	4940	4793	4914	4763	4892	4738	4871	4717	4852
LÄHTÖMUUTTO - UTFLYTTNING	4695	4961	4657	4936	4627	4916	4604	4897	4582	4879
VAASAN - VASA										
TULOMUUTTO - INFLYTTNING	6424	6870	6367	6827	6322	6795	6280	6759	6244	6735
LÄHTÖMUUTTO - UTFLYTTNING	6541	7090	6493	7056	6454	7040	6424	7026	6403	7003
OULUN - ULEÅBORGS										
TULOMUUTTO - INFLYTTNING	7266	7474	7203	7428	7154	7387	7107	7345	7069	7312
LÄHTÖMUUTTO - UTFLYTTNING	7788	8175	7733	8144	7688	8119	7647	8101	7610	8076
LAPIN - LAPPLANDS										
TULOMUUTTO - INFLYTTNING	3865	3831	3835	3808	3811	3788	3787	3770	3767	3754
LÄHTÖMUUTTO - UTFLYTTNING	4098	4175	4058	4149	4020	4128	3986	4104	3957	4089
KOKO MAA - HELA RIKET										
TULOMUUTTO - INFLYTTNING	95123	98031	94371	97440	93751	96980	93196	96523	92711	96151
LÄHTÖMUUTTO - UTFLYTTNING	94988	98218	94246	97644	93606	97184	93052	96741	92573	96346

LIITE 1: KUNTIEN RYHMITTELY
 BILAGA 1: KOMMUNGRUPPER
 APPENDIX 1: GROUPING OF THE MUNICIPALITIES

KUNTAKOODI	KUNNAN NIMI	ERIKOISHEDELM RYHMÄKOODI	LÄHTÖMUUTTO RYHMÄKOODI	KUNTAKOODI	KUNNAN NIMI	ERIKOISHEDELM RYHMÄKOODI	LÄHTÖMUUTTO RYHMÄKOODI
4	ALAHÄRMÄ	124	124	175	JURVA	119	119
5	ALAJÄRVI	121	121	176	JUUKA	94	93
6	ALASTARO	38	38	177	JUUPAJOKI	60	59
9	ALAVIESKA	142	140	178	JUVA	85	86
10	ALAVUS	126	125	179	JYVÄSKYLÄ	104	102
14	ANTTOLA	83	83	180	JYVÄSKYL MLK	105	103
15	ARTJÄRVI	18	20	181	JÄMIJÄRVI	42	42
16	ASIKKALA	62	62	182	JÄMSÄ	106	105
17	ASKAINEN	44	43	183	JÄMSÄNKOSKI	108	105
18	ASKOLA	18	20	184	JÄPPIÄ	85	85
19	AURA	39	39	186	JÄRVENPÄÄ	7	7
35	BRÄNDÖ	45	45	202	KAARINA	26	26
40	DRAGSFJÄRD	30	30	204	KAAVI	101	98
43	ECKERÖ	45	45	205	KAJAANI	131	129
44	ELIMÄKI	72	73	208	KALAJOKI	133	134
45	ENO	90	90	209	KALANTI	41	41
46	ENONKOSKI	86	83	210	KALVOLA	57	61
47	ENONTEKIÖ	149	149	211	KANGASALA	53	53
49	ESPOO	2	2	212	KANGASLAMPI	83	82
50	EURA	34	36	213	KANGASNIEMI	84	86
51	EURAJOKI	29	29	214	KANKAANPÄÄ	35	34
52	EVIJÄRVI	121	121	216	KANNONKOSKI	112	107
60	FINSTRÖM	45	45	217	KANNUS	117	117
61	FORSSA	51	51	218	KARIJOKI	122	121
62	FÖGLÖ	45	45	219	KARINAINEN	38	39
65	GETA	45	45	220	KARJAA	17	16
69	HAAPAJÄRVI	133	134	223	KARJALOHJA	20	18
71	HAAPAVESI	141	140	224	KARKKILA	13	14
72	HAILUOTO	143	139	226	KARSTULA	112	110
73	HALIKKO	32	29	227	KARTTULA	103	98
74	HALSUA	123	124	230	KARVIA	43	44
75	HAMINA	69	66	231	KASKINEN	120	115
76	HAMMARLAND	45	45	232	KAUHAJOKI	128	125
77	HANKASALMI	110	108	233	KAUHAVA	119	115
78	HANKO	12	13	235	KAUNIAINEN	14	12
79	HARJAVALTA	27	28	236	KAUSTINEN	123	126
81	HARTOLA	86	82	239	KEITELE	101	98
82	HATTULA	60	58	240	KEMI	146	144
83	HAUHO	65	62	241	KEMINMAA	149	147
84	HAUKIPUDAS	134	132	243	KEMIÖ	38	39
85	HAUKIVUORI	83	83	244	KEMPELE	135	132
86	HAUSJÄRVI	58	57	245	KERAVA	4	4
88	HEINOLA	81	80	246	KERIMÄKI	84	84
89	HEINOLAN MLK	82	79	247	KESTILÄ	143	138
90	HEINÄVESI	86	85	248	KESÄLAHTI	94	93
91	HELSINKI	1	1	249	KEURUU	108	106
92	VANTAA	3	3	250	KIHNIÖ	41	44
95	HIMANKA	117	119	251	KIIHTELYSVAARA	93	92
97	HIRVENSALMI	85	83	252	KIIKALA	41	43
98	HOLLOLA	56	57	254	KIIKOINEN	44	41
99	HONKAJOKI	42	42	255	KIIMINKI	135	133
101	HOUTSKARI	38	40	256	KINNULA	109	107
102	HUITTINEN	35	35	257	KIRKKONUMMI	10	10
103	HUMPPILA	61	64	259	KISKO	43	42
105	HYRYNSALMI	143	139	260	KITEE	92	91
106	HYVINKÄÄ	5	5	261	KITTILÄ	153	150
108	HÄMEENKYRÖ	37	35	262	KIUKAINEN	33	30
109	HÄMEENLINNA	46	46	263	KIURUVESI	100	101
139	II	136	132	265	KIVIJÄRVI	109	107
140	IISALMI	97	96	266	KODISJOKI	40	38
142	IITTI	76	76	271	KOKEMÄKI	33	33
143	IKAALINEN	39	40	272	KOKKOLA	115	113
145	ILMAJOKI	125	124	273	KOLARI	151	149
146	ILOMANTSI	92	90	274	KONGINKANGAS	110	107
148	INARI	151	150	275	KONNEVESI	112	109
149	INKOO	18	18	276	KONTIOLAHTI	91	89
150	INIÖ	40	40	277	KORPILAHTI	111	108
151	ISOJOKI	122	120	279	KORPPÖ	38	39
152	ISOKYRÖ	127	122	280	KORSNÄS	129	127
153	IMATRA	68	68	281	KORTESJÄRVI	122	121
163	JAALA	75	74	283	KOSKI HL	60	59
164	JALASJÄRVI	126	125	284	KOSKI TL	44	44
165	JANAKKALA	59	61	285	KOTKA	69	69
167	JOENSUU	87	87	286	KOUVOLA	66	66
169	JOKIOINEN	59	59	287	KRISTIINANKAUPUNKI	120	116
170	JOMALA	45	45	288	KRUUNUPYY	123	127
171	JOROINEN	81	81	289	KUHMALAHTI	65	62
172	JOUTSA	112	109	290	KUHMO	141	141
173	JOUTSENO	72	72	291	KUHMOINEN	112	107
174	JUANKOSKI	102	101	292	KUIVANIEMI	141	138

LIITE - BILAGA - APPENDIX 1. (JATK.-FORTS.-CONT.)

KUNTAKOODI	KUNNAN NIMI	ERIKOISHEDELM RYHMÄKODI	LÄHTÖMUUTTO RYHMÄKODI	KUNTAKOODI	KUNNAN NIMI	ERIKOISHEDELM RYHMÄKODI	LÄHTÖMUUTTO RYHMÄKODI
293	KULLAA	39	38	501	MUURLA	39	38
295	KUMLINGE	45	45	503	MYNÄMÄKI	37	33
297	KUOPIO	95	94	504	MYRSKYLÄ	20	19
299	KUOREVESI	60	60	505	MÄNTSÄLÄ	19	20
300	KUORTANE	122	121	506	MÄNTTÄ	55	56
301	KURIKKA	119	118	507	MÄNTYHARJU	82	81
303	KURU	65	63	529	NAANTALI	26	27
304	KUSTAVI	40	39	531	NAKKILA	29	34
305	KUUSAMO	144	142	532	NASTOLA	54	55
306	KUUSANKOSKI	67	67	533	NAUVO	38	38
308	KUUSJOKI	43	43	534	NILSIÄ	99	101
309	OUTOKUMPU	90	89	535	NIVALA	137	137
310	KYLMÄKOSKI	62	62	536	NOKIA	52	52
312	KYYJÄRVI	109	107	537	NOORMARKKU	32	32
315	KÄLVJÄ	124	123	538	NOUSIAINEN	40	39
316	KÄRKÖLÄ	56	60	539	NUIJAMAA	72	73
317	KÄRSÄMÄKI	139	135	540	NUMMI-PUSULA	19	19
318	KÖKÄR	45	45	541	NURMES	91	91
319	KÖYLJÖ	39	39	543	NURMIJÄRVI	9	9
320	KEMIJÄRVI	153	149	544	NURMO	117	115
398	LAHTI	47	47	545	NÄRPJÖ	129	127
399	LAIHIA	120	116	559	ORAVAINEN	118	115
400	LAITILA	29	37	560	ORIMATTILA	17	17
401	LAMMI	64	63	561	ORIPÄÄ	40	38
402	LAPINLAHTI	99	99	562	ORIVESI	58	60
403	LAPPAJÄRVI	127	123	563	OULAINEN	133	133
405	LAPPEENRANTA	70	70	564	OULU	130	128
406	LAPPI	32	34	567	OULUNSALO	133	133
407	LAPINJÄRVI	18	19	573	PARAINEN	27	28
408	LAPUA	118	119	576	PADASJOKI	61	63
410	LAUKAA	106	104	577	PAIMIO	31	32
413	LAVIA	42	42	578	PAL TAMO	143	139
414	LEHTIMÄKI	128	123	580	PARIKKALA	75	76
415	LEIVONMÄKI	111	108	581	PARKANO	30	37
416	LEMI	76	75	582	PATTIJOKI	135	131
417	LEMLAND	45	45	583	PELKOSENNIEMI	153	147
418	LEMPÄÄLÄ	54	54	584	PERHO	121	120
419	LEMU	43	44	585	PERNAJA	20	18
420	LEPPÄVIRTA	98	97	586	PERNIÖ	31	31
421	LESTIJÄRVI	123	122	587	PERTTELI	41	41
422	LIEKSA	88	88	588	PERTUNMAA	86	82
423	LIEYO	34	30	589	PERÄSEINÄJOKI	121	120
424	LILJENDAL	18	20	592	PETÄJÄVESI	112	107
425	LIMINKA	141	139	593	PIEKSÄMÄKI	82	80
426	LIPERI	89	89	594	PIEKSÄM MLK	80	79
427	LOHJA	13	12	595	PIELAVESI	102	100
428	LOHJAN KUNTA	16	15	598	PIETARSAARI	114	112
429	LOHTAJA	123	123	599	PIETARS MLK	117	117
430	LOIMAA	28	26	601	PIHTIPUDAS	109	109
431	LOIMAAN KUNTA	42	42	602	PIIKKIÖ	37	29
433	LOPPI	63	64	603	PIIPPOLA	142	138
434	LOVIISA	12	13	604	PIRKKALA	54	54
435	LUHANKA	112	110	606	POHJA	15	15
436	LUMIJOKI	138	135	607	POLVIJÄRVI	93	92
438	LUMPARLAND	45	45	608	PONARKKU	37	31
439	LUOPIOINEN	65	62	609	PORI	22	22
440	LUOTO	117	118	611	PORNAINEN	20	19
441	LUUMÄKI	77	75	612	PORVOO	6	6
442	LUVIA	33	37	613	PORVOON MLK	11	11
443	LÄNGELMÄKI	65	62	614	POSIO	150	150
475	MAALAHTI	129	126	615	PUDASJÄRVI	138	136
476	MAANINKA	102	100	616	PUKKILA	20	19
478	MAARIANHAMINA	45	45	617	PULKKILA	143	138
479	MAKSAMAA	129	122	618	PUNKAHARJU	80	81
480	MARTTILA	43	44	619	PUNKALAUDUN	39	40
481	MASKU	30	31	620	PUOLANKA	139	137
482	MELLILÄ	44	41	623	PUUMALA	85	82
483	MERIJÄRVI	142	138	624	PYHTÄÄ	73	73
484	MERIKARVIA	38	39	625	PYHÄJOKI	140	141
485	MERIMASKU	40	39	626	PYHÄJÄRVI	142	140
489	MIEHIKKÄLÄ	77	76	630	PYHÄNTÄ	140	138
490	MIETOINEN	43	41	631	PYHÄRANTA	33	32
491	MIKKELI	78	77	632	PYHÄSELKÄ	93	92
492	MIKKELIN MLK	80	79	633	PYLKÖNMÄKI	112	107
493	MOUHIJÄRVI	43	43	635	PÄLKÄNE	63	63
494	MUHOS	136	131	636	PÖYTYÄ	44	44
495	MULTIA	112	108	678	RAAHE	132	130
498	MUONIO	150	149	680	RAISIO	24	24
499	MUSTASAARI	120	115	681	RANTASALMI	84	84
500	MUURAME	107	104	682	RANTSILA	139	135

LIITE 2A: HEDELMÄLLISYSSLUVUT
 BILAGA 2A: FRUKTSAMHETSTAL
 APPENDIX 2A: FERTILITY RATES

(Z = VUODESTA 1990 LÄHTIEN KÄYTETTY VUOTUINEN MUUNNOSKERROIN)

RYHMÄN NUMERO	VUOSI Z	15 - 19 VUOTIAAT	20 - 24 VUOTIAAT	25 - 29 VUOTIAAT	30 - 34 VUOTIAAT	35 - 39 VUOTIAAT	40 - 44 VUOTIAAT	KOK.HED
1	1981	13.226	60.894	88.953	59.212	20.639	3.820	1233.72
	2000	15.181	73.021	95.478	61.081	22.001	4.179	1354.71
	Z	1.01388	1.01833	1.00710	1.00311	1.00641	1.00901	
2	1981	11.195	78.996	125.660	77.108	22.947	4.252	1600.79
	2000	13.584	86.856	120.207	72.840	23.612	4.488	1607.93
	Z	1.01953	1.00953	0.99557	0.99432	1.00286	1.00541	
3	1981	15.111	95.771	120.435	69.635	21.091	4.319	1631.81
	2000	16.591	98.754	116.851	68.055	22.321	4.535	1635.53
	Z	1.00939	1.00307	0.99698	0.99771	1.00568	1.00489	
4	1981	26.087	99.369	121.344	74.143	24.014	6.413	1756.85
	2000	23.876	101.212	117.438	70.961	24.338	5.902	1718.63
	Z	0.99118	1.00184	0.99673	0.99562	1.00134	0.99174	
5	1981	22.103	92.508	105.128	73.695	23.883	4.233	1607.75
	2000	21.378	96.497	106.727	70.675	24.249	4.475	1620.01
	Z	0.99667	1.00423	1.00151	0.99582	1.00152	1.00557	
6	1981	16.621	97.146	115.490	61.159	20.064	4.927	1577.03
	2000	17.678	99.696	113.630	62.413	21.590	4.951	1599.80
	Z	1.00619	1.00259	0.99838	1.00203	1.00736	1.00049	
7	1981	19.853	95.655	122.016	64.787	21.010	5.076	1641.98
	2000	19.902	98.674	117.872	64.858	22.264	5.050	1643.09
	Z	1.00025	1.00311	0.99655	1.00011	1.00581	0.99950	
8	1981	14.558	107.500	110.992	69.886	23.062	5.754	1658.76
	2000	16.184	106.660	110.661	68.218	23.690	5.491	1654.52
	Z	1.01064	0.99922	0.99970	0.99759	1.00269	0.99533	
9	1981	18.706	97.763	124.265	64.086	27.611	5.560	1689.96
	2000	19.128	100.118	119.316	64.390	26.712	5.367	1675.15
	Z	1.00223	1.00238	0.99594	1.00047	0.99669	0.99647	
10	1981	18.012	119.702	131.368	74.724	22.383	5.474	1858.32
	2000	18.652	114.586	123.820	71.331	23.224	5.311	1784.62
	Z	1.00350	0.99564	0.99410	0.99536	1.00369	0.99698	
11	1981	23.300	115.875	106.904	61.223	20.716	4.374	1661.95
	2000	22.144	112.130	107.926	62.457	22.055	4.573	1656.42
	Z	0.99492	0.99672	1.00095	1.00200	1.00628	1.00447	
12	1981	31.429	114.255	112.250	62.826	23.654	1.799	1731.06
	2000	27.033	111.083	111.495	63.542	24.094	2.529	1698.88
	Z	0.98505	0.99719	0.99933	1.00113	1.00185	1.03466	
13	1981	27.648	102.420	108.053	51.787	23.670	7.437	1605.07
	2000	24.819	103.273	108.698	55.862	24.105	6.515	1616.36
	Z	0.98926	1.00083	1.00060	1.00760	1.00182	0.98685	
14	1981	15.644	73.356	96.058	60.889	20.836	0.544	1336.64
	2000	16.979	82.671	100.497	62.230	22.140	1.710	1431.14
	Z	1.00822	1.01203	1.00453	1.00218	1.00609	1.05511	
15	1981	20.719	112.527	124.286	69.866	32.950	3.956	1821.52
	2000	20.477	109.960	119.329	68.205	30.053	4.277	1761.50
	Z	0.99882	0.99769	0.99594	0.99760	0.99084	1.00784	
16	1981	27.554	118.988	106.793	52.972	17.124	3.677	1635.54
	2000	24.763	114.130	107.852	56.711	19.426	4.074	1634.77
	Z	0.98938	0.99584	1.00099	1.00684	1.01269	1.01029	
17	1981	17.752	76.405	110.554	65.488	19.783	3.950	1469.66
	2000	18.472	84.946	110.369	65.325	21.389	4.273	1523.86
	Z	1.00398	1.01065	0.99983	0.99975	1.00783	1.00789	
18	1981	18.091	109.015	130.239	70.468	30.129	3.326	1806.34
	2000	18.706	107.660	123.109	68.596	28.312	3.810	1750.97
	Z	1.00335	0.99875	0.99439	0.99731	0.99380	1.01368	
19	1981	14.317	82.866	115.227	70.228	21.024	7.235	1554.48
	2000	16.005	89.670	113.457	68.440	22.274	6.396	1581.21
	Z	1.01120	1.00792	0.99845	0.99742	1.00579	0.98776	
20	1981	19.673	93.648	94.888	71.027	24.307	3.445	1534.94
	2000	19.781	97.289	99.680	68.958	24.536	3.900	1570.72
	Z	1.00055	1.00382	1.00494	0.99705	1.00094	1.01249	
21	1981	19.276	95.904	109.367	58.059	19.258	3.013	1524.38
	2000	19.514	98.845	109.578	60.286	21.008	3.567	1563.99
	Z	1.00123	1.00302	1.00019	1.00377	1.00874	1.01703	
22	1981	26.492	105.408	108.779	52.891	23.397	2.761	1598.64
	2000	24.122	105.272	109.184	56.654	23.919	3.366	1612.58
	Z	0.99067	0.99987	1.00037	1.00690	1.00221	1.01999	
23	1981	43.914	122.642	120.985	62.862	23.069	2.628	1880.49
	2000	33.787	116.454	117.206	63.566	23.695	3.257	1789.83
	Z	0.97412	0.99484	0.99683	1.00111	1.00268	1.02167	
24	1981	29.255	112.338	102.201	63.511	18.582	8.802	1673.44
	2000	25.772	109.836	104.737	64.003	20.514	7.290	1660.76
	Z	0.98770	0.99775	1.00245	1.00077	1.00994	0.98133	
25	1981	22.233	104.227	103.787	57.061	19.708	3.341	1551.78
	2000	21.462	104.484	105.818	59.593	21.334	3.822	1582.56
	Z	0.99648	1.00025	1.00194	1.00435	1.00796	1.01353	
26	1981	28.115	119.667	118.674	61.784	23.971	5.552	1788.81
	2000	25.098	114.563	115.709	62.838	24.309	5.362	1739.39
	Z	0.98871	0.99565	0.99747	1.00169	1.00140	0.99651	

LIITE - BILAGA - APPENDIX 2A. (JATK.-FORTS.-CONT.)

RYHMÄN NUMERO	VUOSI Z	15 - 19 VUOTIAAT	20 - 24 VUOTIAAT	25 - 29 VUOTIAAT	30 - 34 VUOTIAAT	35 - 39 VUOTIAAT	40 - 44 VUOTIAAT	KOK.HED
27	1981	21.813	110.915	111.275	59.182	19.036	4.103	1631.61
	2000	21.191	108.907	110.848	61.061	20.846	4.382	1636.18
	Z	0.99711	0.99817	0.99962	1.00313	1.00913	1.00661	
28	1981	17.256	101.195	106.970	60.895	18.502	5.990	1554.04
	2000	18.126	102.448	107.971	62.234	20.455	5.640	1584.37
	Z	1.00493	1.00123	1.00093	1.00218	1.01008	0.99400	
29	1981	25.557	110.737	116.873	64.275	28.135	9.277	1774.27
	2000	23.551	108.791	114.536	64.516	27.048	7.549	1729.96
	Z	0.99186	0.99823	0.99798	1.00037	0.99607	0.97961	
30	1981	23.372	92.773	112.503	61.729	24.763	7.787	1614.63
	2000	22.189	96.682	111.663	62.800	24.841	6.718	1624.47
	Z	0.99482	1.00414	0.99925	1.00172	1.00032	0.98534	
31	1981	21.395	99.863	116.010	76.582	22.778	7.232	1719.30
	2000	20.920	101.547	113.971	72.509	23.496	6.395	1694.18
	Z	0.99775	1.00167	0.99823	0.99455	1.00311	0.98777	
32	1981	15.913	103.188	117.615	63.392	32.861	6.003	1694.86
	2000	17.173	103.789	115.020	63.923	29.999	5.648	1677.76
	Z	1.00765	1.00058	0.99777	1.00084	0.99093	0.99393	
33	1981	20.023	92.722	121.437	68.497	28.874	5.871	1687.12
	2000	20.015	96.647	117.498	67.311	27.520	5.565	1672.78
	Z	0.99996	1.00415	0.99671	0.99825	0.99521	0.99466	
34	1981	16.614	106.097	123.571	64.118	23.969	6.228	1702.98
	2000	17.674	105.730	118.871	64.411	24.308	5.788	1683.91
	Z	1.00620	0.99965	0.99613	1.00045	1.00140	0.99271	
35	1981	20.869	87.853	108.136	62.760	24.047	4.884	1542.74
	2000	20.575	93.233	108.754	63.498	24.361	4.922	1576.71
	Z	0.99858	1.00596	1.00057	1.00117	1.00130	1.00078	
36	1981	21.646	86.863	102.017	64.109	24.437	5.671	1523.72
	2000	21.083	92.531	104.612	64.405	24.623	5.438	1563.46
	Z	0.99737	1.00634	1.00251	1.00046	1.00076	0.99581	
37	1981	19.074	85.671	117.253	71.137	27.517	3.944	1622.98
	2000	19.378	91.682	114.784	69.030	26.651	4.269	1628.96
	Z	1.00158	1.00680	0.99787	0.99700	0.99681	1.00794	
38	1981	17.795	104.176	128.895	64.804	29.708	12.122	1787.50
	2000	18.502	104.450	122.261	64.869	28.048	9.023	1735.77
	Z	1.00390	1.00026	0.99473	1.00010	0.99426	0.97091	
39	1981	14.997	84.785	109.381	64.707	27.303	3.634	1524.03
	2000	16.507	91.049	109.587	64.804	26.513	4.042	1562.51
	Z	1.00964	1.00715	1.00019	1.00015	0.99707	1.01069	
40	1981	18.127	89.394	122.315	63.106	25.017	7.382	1626.70
	2000	18.731	94.319	118.064	63.731	25.011	6.483	1631.70
	Z	1.00328	1.00538	0.99647	1.00099	0.99998	0.98709	
41	1981	15.825	106.253	121.658	79.409	31.159	5.780	1800.42
	2000	17.109	105.834	117.641	74.282	28.954	5.507	1746.63
	Z	1.00784	0.99960	0.99665	0.99335	0.99269	0.99518	
42	1981	17.771	70.744	108.800	69.373	26.607	7.759	1505.26
	2000	18.485	80.696	109.199	67.884	26.060	6.702	1545.13
	Z	1.00395	1.01325	1.00037	0.99783	0.99793	0.98546	
43	1981	14.462	92.727	116.131	69.769	16.098	8.498	1588.43
	2000	16.113	96.650	114.050	68.142	18.642	7.121	1603.59
	Z	1.01086	1.00415	0.99819	0.99764	1.01478	0.98248	
44	1981	15.191	67.130	104.241	68.715	28.688	5.606	1447.86
	2000	16.650	77.925	106.126	67.453	27.402	5.397	1504.76
	Z	1.00921	1.01502	1.00179	0.99815	0.99542	0.99619	
45	1981	20.746	102.932	88.835	55.409	18.017	2.789	1443.64
	2000	20.495	103.617	95.394	58.438	20.095	3.388	1507.13
	Z	0.99878	1.00066	1.00715	1.00533	1.01098	1.01965	
46	1981	18.852	88.463	102.230	55.589	19.847	2.196	1435.88
	2000	19.227	93.663	104.757	58.564	21.435	2.889	1502.67
	Z	1.00197	1.00573	1.00244	1.00523	1.00772	1.02781	
47	1981	19.755	83.520	96.449	56.695	19.942	3.542	1399.52
	2000	19.836	90.141	100.770	59.338	21.502	3.973	1477.81
	Z	1.00041	1.00766	1.00439	1.00457	1.00756	1.01156	
48	1981	17.604	87.420	103.703	56.259	17.528	3.305	1429.09
	2000	18.369	92.926	105.761	59.034	19.731	3.794	1498.07
	Z	1.00426	1.00613	1.00197	1.00483	1.01190	1.01389	
49	1981	27.786	97.695	105.042	58.448	22.503	4.071	1577.73
	2000	24.902	100.072	106.669	60.555	23.306	4.360	1599.32
	Z	0.98910	1.00241	1.00154	1.00355	1.00351	1.00687	
50	1981	24.780	96.057	111.129	58.166	18.733	2.979	1559.21
	2000	23.071	98.950	110.751	60.360	20.624	3.540	1586.49
	Z	0.99288	1.00297	0.99966	1.00371	1.00967	1.01741	
51	1981	32.880	110.359	102.337	55.338	19.023	3.498	1617.17
	2000	27.859	108.543	104.830	58.387	20.837	3.940	1621.98
	Z	0.98357	0.99834	1.00241	1.00538	1.00915	1.01198	
52	1981	24.298	90.802	111.574	53.717	21.877	4.472	1533.70
	2000	22.772	95.308	111.047	57.242	22.872	4.641	1569.41
	Z	0.99353	1.00485	0.99953	1.00637	1.00446	1.00373	

LIITE - BILAGA - APPENDIX 2A. (JATK.-FORTS.-CONT.)

RYHMÄN NUMERO	VUOSI Z	15 - 19 VUOTIAAT	20 - 24 VUOTIAAT	25 - 29 VUOTIAAT	30 - 34 VUOTIAAT	35 - 39 VUOTIAAT	40 - 44 VUOTIAAT	KOK.HED
53	1981	15.543	90.693	116.355	73.924	20.034	4.700	1606.24
	2000	16.905	95.231	114.197	70.821	21.568	4.798	1617.60
	Z	1.00844	1.00489	0.99813	0.99572	1.00741	1.00206	
54	1981	21.131	97.747	114.670	63.748	25.199	5.072	1637.83
	2000	20.747	100.107	113.092	64.162	25.133	5.048	1641.44
	Z	0.99817	1.00239	0.99861	1.00065	0.99974	0.99952	
55	1981	30.899	98.504	109.092	57.080	19.726	10.150	1627.25
	2000	26.728	100.624	109.394	59.606	21.347	8.016	1628.58
	Z	0.98561	1.00213	1.00028	1.00434	1.00793	0.97668	
56	1981	15.820	100.376	119.765	62.584	26.738	7.274	1662.78
	2000	17.106	101.894	116.418	63.379	26.146	6.419	1656.81
	Z	1.00785	1.00150	0.99717	1.00126	0.99776	0.98758	
57	1981	19.296	85.504	112.810	65.527	18.201	5.987	1536.62
	2000	19.528	91.563	111.865	65.351	20.232	5.638	1570.88
	Z	1.00119	1.00687	0.99916	0.99973	1.01064	0.99402	
58	1981	19.453	78.954	113.672	72.344	23.218	4.380	1560.10
	2000	19.634	86.826	112.434	69.808	23.797	4.578	1585.38
	Z	1.00092	1.00955	0.99891	0.99644	1.00247	1.00442	
59	1981	18.154	80.820	104.643	53.730	16.032	3.320	1383.50
	2000	18.750	88.188	106.399	57.251	18.591	3.806	1464.92
	Z	1.00323	1.00876	1.00167	1.00637	1.01492	1.01374	
60	1981	25.498	69.994	120.468	62.456	26.732	7.635	1563.92
	2000	23.515	80.125	116.873	63.293	26.142	6.630	1582.89
	Z	0.99194	1.01361	0.99697	1.00133	0.99777	0.98599	
61	1981	17.673	89.777	113.983	58.178	28.240	5.713	1567.82
	2000	18.417	94.589	112.639	60.369	27.116	5.464	1592.97
	Z	1.00413	1.00523	0.99882	1.00370	0.99595	0.99557	
62	1981	19.762	77.713	110.218	71.625	25.463	10.067	1574.24
	2000	19.841	85.913	110.145	69.345	25.308	7.972	1592.62
	Z	1.00040	1.01008	0.99993	0.99677	0.99939	0.97694	
63	1981	18.028	77.130	99.971	75.650	25.339	9.540	1528.29
	2000	18.663	85.483	103.208	71.919	25.226	7.692	1560.95
	Z	1.00347	1.01033	1.00319	0.99495	0.99955	0.97869	
64	1981	17.031	78.507	106.255	72.707	23.809	3.829	1510.69
	2000	17.968	86.497	107.489	70.042	24.200	4.185	1551.90
	Z	1.00537	1.00974	1.00115	0.99627	1.00163	1.00893	
65	1981	10.879	62.866	100.297	71.077	25.386	4.468	1374.86
	2000	13.327	74.588	103.432	68.991	25.257	4.639	1451.17
	Z	1.02050	1.01725	1.00308	0.99703	0.99949	1.00375	
66	1981	18.243	80.841	112.087	62.905	23.156	4.141	1506.87
	2000	18.811	88.203	111.387	63.596	23.755	4.410	1550.81
	Z	1.00307	1.00875	0.99937	1.00109	1.00256	1.00630	
67	1981	22.155	83.707	102.673	61.155	22.895	1.891	1472.37
	2000	21.412	90.276	105.059	62.410	23.576	2.615	1526.74
	Z	0.99660	1.00758	1.00230	1.00203	1.00294	1.03294	
68	1981	19.580	95.693	110.656	56.111	22.589	4.741	1546.85
	2000	19.719	98.700	110.437	58.930	23.366	4.826	1579.89
	Z	1.00071	1.00310	0.99980	1.00491	1.00339	1.00177	
69	1981	21.740	101.853	108.061	56.652	18.690	5.124	1560.60
	2000	21.144	102.891	108.704	59.309	20.593	5.082	1588.61
	Z	0.99722	1.00101	1.00059	1.00459	1.00974	0.99918	
70	1981	17.199	90.838	108.144	63.558	22.398	3.119	1526.27
	2000	18.086	95.333	108.759	64.035	23.234	3.650	1565.48
	Z	1.00504	1.00484	1.00057	1.00075	1.00367	1.01586	
71	1981	23.704	96.283	104.654	55.958	27.514	5.152	1566.32
	2000	22.399	99.105	106.407	58.623	26.649	5.101	1592.41
	Z	0.99435	1.00289	1.00166	1.00500	0.99681	0.99900	
72	1981	18.053	102.234	125.431	66.749	21.154	2.709	1681.65
	2000	18.680	103.148	120.061	66.161	22.365	3.323	1668.69
	Z	1.00342	1.00089	0.99563	0.99912	1.00558	1.02064	
73	1981	12.323	97.835	117.475	55.217	25.469	11.173	1597.46
	2000	14.482	100.168	114.928	58.303	25.312	8.546	1608.69
	Z	1.01627	1.00236	0.99781	1.00545	0.99938	0.97355	
74	1981	16.394	80.241	116.956	66.973	29.861	5.692	1580.58
	2000	17.517	87.766	114.590	66.309	28.144	5.451	1598.88
	Z	1.00665	1.00900	0.99796	0.99900	0.99410	0.99569	
75	1981	16.598	80.898	119.011	76.337	20.543	6.904	1601.45
	2000	17.662	88.245	115.928	72.354	21.933	6.200	1611.61
	Z	1.00623	1.00873	0.99738	0.99466	1.00657	0.98930	
76	1981	14.587	74.712	106.698	68.505	26.398	5.753	1483.26
	2000	16.205	83.687	107.787	67.316	25.924	5.490	1532.04
	Z	1.01058	1.01141	1.00102	0.99825	0.99819	0.99534	
77	1981	13.319	71.673	125.824	72.379	20.927	7.959	1560.39
	2000	15.252	81.401	120.311	69.830	22.205	6.817	1579.08
	Z	1.01364	1.01281	0.99553	0.99642	1.00595	0.98462	
78	1981	16.736	89.215	104.684	59.123	22.451	3.898	1480.54
	2000	17.760	94.194	106.427	61.021	23.270	4.235	1534.53
	Z	1.00596	1.00544	1.00165	1.00316	1.00359	1.00833	

LIITE - BILAGA - APPENDIX 2A. (JATK.-FORTS.-CONT.)

RYHMÄN NUMERO	VUOSI Z	15 - 19 VUOTIAAT	20 - 24 VUOTIAAT	25 - 29 VUOTIAAT	30 - 34 VUOTIAAT	35 - 39 VUOTIAAT	40 - 44 VUOTIAAT	KOK.HED
79	1981	21.397	91.667	107.789	59.321	22.128	3.412	1528.57
	2000	20.921	95.912	108.521	61.157	23.047	3.875	1567.16
	Z	0.99775	1.00454	1.00068	1.00305	1.00408	1.01282	
80	1981	16.035	87.829	117.586	73.038	31.302	7.228	1665.09
	2000	17.261	93.216	115.001	70.254	29.042	6.393	1655.83
	Z	1.00739	1.00597	0.99778	0.99612	0.99253	0.98779	
81	1981	22.164	96.483	107.295	63.843	23.211	6.944	1599.70
	2000	21.418	99.242	108.189	64.227	23.792	6.224	1615.46
	Z	0.99658	1.00282	1.00083	1.00060	1.00248	0.98911	
82	1981	18.995	86.420	101.677	50.742	25.052	5.671	1442.78
	2000	19.324	92.216	104.379	55.108	25.035	5.438	1507.50
	Z	1.00172	1.00651	1.00263	1.000829	0.99993	0.99581	
83	1981	17.666	85.879	112.167	53.577	35.877	10.438	1578.02
	2000	18.412	91.830	111.440	57.142	31.807	8.167	1593.99
	Z	1.00414	1.00672	0.99935	1.00646	0.98803	0.97577	
84	1981	16.528	83.361	112.253	71.819	36.827	6.597	1636.93
	2000	17.613	90.027	111.497	69.470	32.366	6.015	1634.94
	Z	1.00638	1.00772	0.99932	0.99668	0.98717	0.99080	
85	1981	14.964	83.452	104.579	60.694	27.202	10.993	1509.42
	2000	16.483	90.092	106.356	62.097	26.447	8.454	1549.65
	Z	1.00972	1.00769	1.00169	1.00229	0.99719	0.97408	
86	1981	13.471	75.126	105.142	66.663	35.362	8.245	1520.04
	2000	15.368	83.995	106.737	66.104	31.502	6.979	1553.42
	Z	1.01326	1.01122	1.00151	0.99916	0.98851	0.98347	
87	1981	21.409	92.121	107.757	56.363	25.609	5.085	1541.72
	2000	20.929	96.228	108.499	59.106	25.404	5.056	1576.12
	Z	0.99773	1.00437	1.00069	1.00476	0.99920	0.99944	
88	1981	27.757	86.138	91.545	53.346	33.943	9.109	1509.19
	2000	24.885	92.015	97.324	56.978	30.653	7.458	1546.56
	Z	0.98913	1.00662	1.00614	1.00661	0.98986	0.98021	
89	1981	18.758	86.633	137.382	83.569	30.757	9.249	1831.73
	2000	19.163	92.367	127.571	76.854	28.704	7.534	1760.97
	Z	1.00214	1.00643	0.99262	0.99166	0.99312	0.97971	
90	1981	23.988	112.559	122.999	70.834	20.169	7.542	1790.46
	2000	22.577	109.981	118.504	68.834	21.666	6.576	1740.69
	Z	0.99396	0.99769	0.99628	0.99714	1.00718	0.98639	
91	1981	20.969	108.565	114.641	61.513	29.269	6.102	1705.29
	2000	20.641	107.363	113.072	62.654	27.771	5.710	1686.05
	Z	0.99842	0.99889	0.99862	1.00184	0.99476	0.99339	
92	1981	27.544	88.327	116.154	71.569	22.547	7.958	1670.49
	2000	24.757	93.567	114.066	69.309	23.337	6.816	1659.25
	Z	0.98939	1.00578	0.99819	0.99680	1.00345	0.98463	
93	1981	22.654	91.732	107.011	72.094	41.831	6.353	1708.37
	2000	21.733	95.957	107.998	69.647	35.235	5.865	1682.18
	Z	0.99585	1.00451	1.00092	0.99655	0.98299	0.99205	
94	1981	18.375	79.108	107.228	73.849	26.962	4.606	1550.64
	2000	18.901	86.938	108.144	70.773	26.292	4.734	1578.91
	Z	1.00283	1.00948	1.00085	0.99575	0.99748	1.00274	
95	1981	21.261	94.492	108.199	64.106	22.058	5.301	1577.08
	2000	20.832	97.872	108.796	64.402	22.996	5.199	1600.50
	Z	0.99796	1.00352	1.00055	1.00046	1.00418	0.99805	
96	1981	29.208	105.133	103.161	63.448	20.687	6.782	1642.09
	2000	25.744	105.088	105.392	63.961	22.035	6.127	1641.73
	Z	0.98746	0.99996	1.00214	1.00081	1.00633	0.98989	
97	1981	23.017	112.568	126.141	74.274	21.667	7.301	1824.84
	2000	21.964	109.987	120.513	71.044	22.726	6.435	1763.34
	Z	0.99533	0.99768	0.99545	0.99556	1.00478	0.98746	
98	1981	20.230	110.137	132.978	80.045	35.899	8.356	1938.22
	2000	20.153	108.397	124.829	74.678	31.820	7.041	1834.59
	Z	0.99962	0.99841	0.99370	0.99308	0.98801	0.98303	
99	1981	22.639	104.665	115.068	82.525	31.787	4.298	1804.91
	2000	21.723	104.777	113.353	76.213	29.342	4.520	1749.64
	Z	0.99588	1.00011	0.99850	0.99207	0.99203	1.00506	
100	1981	21.803	104.766	128.684	71.772	31.984	11.509	1852.59
	2000	21.185	104.844	122.128	69.440	29.462	8.717	1778.87
	Z	0.99713	1.00007	0.99478	0.99670	0.99182	0.97259	
101	1981	24.618	92.523	121.212	68.519	38.670	7.408	1764.75
	2000	22.971	96.508	117.353	67.325	33.437	6.498	1720.46
	Z	0.99310	1.00422	0.99677	0.99824	0.98557	0.98698	
102	1981	17.672	84.402	118.345	75.145	41.519	6.086	1715.84
	2000	18.416	90.775	115.495	71.598	35.060	5.700	1685.22
	Z	1.00413	1.00731	0.99757	0.99518	0.98323	0.99347	
103	1981	23.593	71.507	100.324	80.218	26.817	6.813	1546.36
	2000	22.329	81.276	103.451	74.786	26.197	6.146	1570.92
	Z	0.99451	1.01289	1.00307	0.99301	0.99766	0.98974	
104	1981	19.932	96.293	117.134	69.611	24.562	5.043	1662.87
	2000	19.955	99.112	114.706	68.039	24.707	5.028	1657.73
	Z	1.00011	1.00289	0.99791	0.99772	1.00059	0.99972	

LIITE - BILAGA - APPENDIX 2A. (JATK.-FORTS.-CONT.)

RYHMÄN NUMERO	VUOSI Z	15 - 19 VUOTIAAT	20 - 24 VUOTIAAT	25 - 29 VUOTIAAT	30 - 34 VUOTIAAT	35 - 39 VUOTIAAT	40 - 44 VUOTIAAT	KOK.HED
105	1981	24.197	96.987	118.877	67.038	29.984	7.032	1720.57
	2000	22.708	99.588	115.841	66.351	28.221	6.276	1694.93
	Z	0.99367	1.00265	0.99742	0.99897	0.99396	0.98870	
106	1981	19.811	105.084	123.672	72.065	36.678	6.956	1821.33
	2000	19.874	105.056	118.936	69.629	32.279	6.231	1760.02
	Z	1.00032	0.99997	0.99610	0.99657	0.98730	0.98906	
107	1981	28.636	99.642	116.113	57.685	24.740	9.889	1683.52
	2000	25.407	101.397	114.039	60.027	24.826	7.878	1667.87
	Z	0.98811	1.00175	0.99820	1.00399	1.00035	0.97752	
108	1981	22.380	101.386	118.556	67.107	23.349	4.715	1687.46
	2000	21.556	102.577	115.633	66.397	23.887	4.808	1674.29
	Z	0.99626	1.00117	0.99751	0.99894	1.00228	1.00196	
109	1981	28.847	97.152	138.280	85.052	48.816	12.386	2052.66
	2000	25.531	99.700	128.126	77.761	39.056	9.154	1896.64
	Z	0.98787	1.00259	0.99240	0.99108	0.97794	0.97021	
110	1981	20.743	88.210	104.346	83.369	31.598	8.026	1681.46
	2000	20.492	93.485	106.198	76.732	29.225	6.855	1664.93
	Z	0.99879	1.00582	1.00176	0.99174	0.99222	0.98435	
111	1981	14.739	96.170	105.330	72.580	28.339	6.625	1618.91
	2000	16.317	99.028	106.864	69.960	27.179	6.032	1626.90
	Z	1.01023	1.00293	1.00145	0.99633	0.99583	0.99066	
112	1981	18.665	80.603	128.534	73.244	32.321	8.867	1711.16
	2000	19.100	88.030	122.033	70.386	29.669	7.325	1682.71
	Z	1.00231	1.00885	0.99482	0.99603	0.99148	0.98109	
113	1981	30.090	116.118	127.979	69.984	25.356	4.334	1869.31
	2000	26.260	112.287	121.681	68.282	25.237	4.546	1791.46
	Z	0.98648	0.99665	0.99497	0.99754	0.99953	1.00477	
114	1981	28.785	115.667	114.732	76.833	33.127	16.208	1926.76
	2000	25.495	111.996	113.133	72.667	30.160	10.952	1822.01
	Z	0.98794	0.99678	0.99860	0.99444	0.99066	0.96156	
115	1981	23.256	116.668	122.690	78.341	37.182	8.335	1932.36
	2000	22.116	112.641	118.305	73.615	32.574	7.030	1831.40
	Z	0.99498	0.99649	0.99637	0.99380	0.98686	0.98311	
116	1981	21.276	106.041	116.045	70.836	24.947	5.823	1724.83
	2000	20.842	105.693	113.994	68.835	24.965	5.534	1699.31
	Z	0.99794	0.99967	0.99822	0.99714	1.00007	0.99494	
117	1981	18.213	123.117	148.229	91.396	48.934	17.578	2237.33
	2000	18.790	116.755	134.200	81.581	39.119	11.560	2010.02
	Z	1.00313	0.99471	0.99011	0.98870	0.97786	0.95896	
118	1981	26.429	115.457	136.561	92.270	37.594	13.647	2109.79
	2000	24.084	111.860	127.062	82.100	32.814	9.765	1938.43
	Z	0.99075	0.99684	0.99282	0.98839	0.98649	0.96708	
119	1981	23.696	112.303	122.980	75.109	33.473	6.657	1871.09
	2000	22.394	109.814	118.492	71.576	30.370	6.051	1793.48
	Z	0.99436	0.99776	0.99629	0.99519	0.99032	0.99051	
120	1981	23.599	110.398	123.719	74.076	25.952	8.535	1831.40
	2000	22.333	108.568	118.966	70.918	25.631	7.141	1767.79
	Z	0.99450	0.99833	0.99609	0.99565	0.99875	0.98233	
121	1981	31.730	133.771	139.208	100.431	52.561	23.665	2406.82
	2000	27.205	123.397	128.698	86.873	41.029	14.095	2106.48
	Z	0.98473	0.99196	0.99218	0.98560	0.97553	0.94950	
122	1981	22.602	95.995	118.861	76.011	31.859	10.028	1776.78
	2000	21.699	98.907	115.831	72.148	29.385	7.952	1729.61
	Z	0.99593	1.00299	0.99742	0.99480	0.99195	0.97707	
123	1981	28.138	110.870	135.055	101.443	45.664	12.318	2167.44
	2000	25.112	108.878	126.126	87.455	37.356	9.120	1970.23
	Z	0.98868	0.99819	0.99318	0.98527	0.98012	0.97039	
124	1981	23.445	122.183	150.024	89.810	47.509	11.804	2223.87
	2000	22.235	116.164	135.281	80.635	38.356	8.865	2007.67
	Z	0.99472	0.99496	0.98971	0.98928	0.97883	0.97177	
125	1981	27.586	102.191	124.999	69.827	39.382	5.969	1849.77
	2000	24.782	103.119	119.785	68.180	33.846	5.627	1776.69
	Z	0.98934	1.00090	0.99575	0.99761	0.98497	0.99411	
126	1981	29.430	92.757	122.459	71.828	30.319	6.238	1765.16
	2000	25.875	96.670	118.156	69.476	28.431	5.795	1722.02
	Z	0.98721	1.00414	0.99643	0.99668	0.99359	0.99265	
127	1981	15.865	109.235	130.163	79.757	41.515	5.347	1909.41
	2000	17.138	107.805	123.061	74.499	35.058	5.229	1813.95
	Z	1.00775	0.99868	0.99441	0.99320	0.98324	0.99777	
128	1981	23.742	112.602	114.241	76.221	38.826	7.190	1864.11
	2000	22.423	110.008	112.810	72.280	33.527	6.370	1787.09
	Z	0.99430	0.99767	0.99874	0.99471	0.98543	0.98797	
129	1981	22.931	109.893	124.973	72.443	25.437	9.252	1824.64
	2000	21.909	108.237	119.768	69.872	25.290	7.536	1763.06
	Z	0.99545	0.99848	0.99576	0.99639	0.99942	0.97970	
130	1981	27.162	112.556	124.150	74.668	31.213	8.477	1891.13
	2000	24.527	109.979	119.242	71.295	28.987	7.109	1805.70
	Z	0.98985	0.99769	0.99597	0.99539	0.99263	0.98256	

LIITE - BILAGA - APPENDIX 2A. (JATK.-FORTS.-CONT.)

RYHMÄN NUMERO	VUOSI Z	15 - 19 VUOTIAAT	20 - 24 VUOTIAAT	25 - 29 VUOTIAAT	30 - 34 VUOTIAAT	35 - 39 VUOTIAAT	40 - 44 VUOTIAAT	KOK. HED
131	1981	28.148	107.382	136.427	74.808	27.671	9.060	1917.48
	2000	25.118	106.582	126.979	71.385	26.751	7.431	1821.22
	Z	0.98867	0.99925	0.99285	0.99533	0.99662	0.98038	
132	1981	49.728	150.264	133.911	84.040	42.974	11.324	2361.20
	2000	36.707	133.342	125.413	77.143	35.874	8.623	2085.50
	Z	0.97010	0.98812	0.99346	0.99147	0.98210	0.97312	
133	1981	31.600	119.728	155.029	109.231	58.562	16.165	2451.58
	2000	27.131	114.603	138.274	91.876	44.095	10.932	2134.55
	Z	0.98487	0.99563	0.98863	0.98285	0.97202	0.96164	
134	1981	26.362	140.357	126.598	87.236	46.247	11.390	2190.94
	2000	24.043	127.415	120.804	79.086	37.673	8.656	1988.39
	Z	0.99084	0.99037	0.99533	0.99024	0.97970	0.97293	
135	1981	29.630	129.128	147.791	98.306	46.721	12.541	2320.58
	2000	25.991	120.525	133.936	85.643	37.930	9.230	2066.27
	Z	0.98698	0.99313	0.99020	0.98630	0.97937	0.96981	
136	1981	29.152	107.130	125.536	72.064	37.684	10.537	1910.51
	2000	25.711	106.416	120.127	69.628	32.866	8.219	1814.83
	Z	0.98752	0.99933	0.99561	0.99657	0.98661	0.97546	
137	1981	25.702	119.199	144.346	112.112	84.844	27.975	2570.89
	2000	23.641	114.265	131.846	93.484	56.458	15.758	2177.26
	Z	0.99167	0.99578	0.99098	0.98199	0.96009	0.94422	
138	1981	26.834	114.109	138.661	107.236	53.076	11.124	2255.21
	2000	24.330	110.988	128.361	90.754	41.297	8.521	2021.25
	Z	0.99025	0.99723	0.99231	0.98345	0.97522	0.97370	
139	1981	26.499	103.355	124.180	81.725	36.191	14.715	1933.32
	2000	24.127	103.900	119.261	75.720	31.992	10.268	1826.34
	Z	0.99066	1.00053	0.99597	0.99240	0.98774	0.96466	
140	1981	23.191	114.021	152.544	98.113	71.596	25.501	2424.83
	2000	22.074	110.931	136.792	85.531	50.417	14.815	2102.80
	Z	0.99508	0.99726	0.98916	0.98637	0.96554	0.94714	
141	1981	29.336	121.276	121.203	92.078	47.532	17.655	2145.40
	2000	25.819	115.588	117.347	81.986	38.368	11.594	1953.51
	Z	0.98731	0.99521	0.99677	0.98846	0.97881	0.95882	
142	1981	25.228	112.495	121.711	90.711	37.824	14.313	2011.41
	2000	23.349	109.939	117.675	81.173	32.948	10.080	1875.82
	Z	0.99229	0.99770	0.99663	0.98895	0.98629	0.96555	
143	1981	24.760	112.827	111.644	74.991	39.575	11.975	1878.86
	2000	23.059	110.155	111.093	71.501	33.957	8.950	1793.58
	Z	0.99291	0.99761	0.99951	0.99525	0.98461	0.97131	
144	1981	22.483	120.271	142.403	97.851	52.895	21.534	2287.18
	2000	21.623	114.948	130.660	85.378	41.202	13.235	2035.23
	Z	0.99611	0.99548	0.99143	0.98646	0.97533	0.95249	
145	1981	23.100	99.246	112.311	63.431	26.316	4.873	1646.38
	2000	22.017	101.128	111.535	63.950	25.870	4.915	1647.07
	Z	0.99521	1.00188	0.99931	1.00081	0.99829	1.00086	
146	1981	32.668	114.748	103.407	55.981	26.202	9.430	1712.18
	2000	27.739	111.402	105.560	58.839	25.795	7.632	1684.83
	Z	0.98378	0.99705	1.00206	1.00499	0.99844	0.97907	
147	1981	28.553	124.401	125.751	72.438	33.716	12.817	1988.38
	2000	25.358	117.565	120.265	69.869	30.517	9.365	1864.69
	Z	0.98820	0.99436	0.99555	0.99639	0.99008	0.96911	
148	1981	18.061	95.256	117.501	84.280	38.522	9.287	1814.53
	2000	18.686	98.399	114.945	77.289	33.352	7.555	1751.13
	Z	1.00340	1.00325	0.99780	0.99138	0.98569	0.97957	
149	1981	38.286	118.904	125.746	75.507	49.397	16.226	2120.32
	2000	30.834	114.076	120.261	71.828	39.365	10.960	1936.62
	Z	0.97859	0.99586	0.99555	0.99502	0.97756	0.96152	
150	1981	26.486	100.047	120.545	73.854	38.737	10.525	1850.97
	2000	24.119	101.671	116.922	70.777	33.475	8.212	1775.88
	Z	0.99068	1.00161	0.99695	0.99575	0.98551	0.97550	
151	1981	29.473	102.024	118.376	77.850	35.463	10.881	1870.33
	2000	25.900	103.007	115.515	73.307	31.562	8.397	1788.43
	Z	0.98716	1.00096	0.99756	0.99400	0.98841	0.97441	
152	1981	25.513	114.570	115.755	70.552	22.072	13.373	1809.17
	2000	23.524	111.287	113.804	68.650	23.008	9.634	1749.53
	Z	0.99192	0.99710	0.99830	0.99727	1.00416	0.96774	
153	1981	31.409	102.914	105.552	69.278	30.158	7.243	1732.76
	2000	27.021	103.604	107.014	67.822	28.330	6.401	1700.96
	Z	0.98507	1.00067	1.00138	0.99788	0.99377	0.98772	

LIITE 2B: KESKIMÄÄRÄISET KUOLLEISUUSKERTOIMET
 BILAGA 2B: DÖDLIGHETSKOEFFICIENTER (I MEDEL TAL)
 APPENDIX 2B: AVERAGE DEATH RATES

(Z = VUOTUINEN MUUNNOSKERROIN, T = MUUNNOSAIKA)

RYHMÄ 1 - GRUPP 1 - GROUP 1

IKÄ- RYHMÄ	MIEHET				NAISET			
	1981	2000	Z	T	1981	2000	Z	T
-1	689	665	0.9650	1	620	537	0.9650	4
0	144	120	0.9650	5	97	93	0.9600	1
1	60	42	0.9650	10	46	39	0.9600	4
2	46	29	0.9650	13	32	31	0.9600	1
3	42	27	0.9650	12	23	22	0.9600	1
4	42	29	0.9650	10	19	18	0.9600	1
5	37	27	0.9700	11	14	14	0.9700	1
6	38	28	0.9700	10	14	14	0.9700	1
7	38	29	0.9700	9	14	14	0.9700	1
8	38	30	0.9700	8	14	14	0.9700	1
9	38	30	0.9700	8	14	14	0.9700	1
10	33	28	0.9800	9	14	14	0.9800	1
11	28	24	0.9800	8	14	14	0.9800	1
12	28	25	0.9800	6	14	14	0.9800	1
13	28	25	0.9800	6	14	14	0.9800	1
14	43	42	0.9800	1	19	19	0.9800	1
15	62	61	0.9900	1	28	28	0.9900	1
16	76	64	0.9900	17	38	37	0.9900	1
17	104	86	0.9900	20	38	37	0.9900	1
18	113	93	0.9900	20	37	36	0.9900	1
19	113	93	0.9900	20	37	36	0.9900	1
20	111	92	0.9900	19	36	35	0.9800	1
21	111	92	0.9900	19	36	35	0.9800	1
22	109	90	0.9900	19	36	35	0.9800	1
23	109	90	0.9900	20	36	35	0.9800	1
24	113	94	0.9900	20	36	35	0.9800	1
25	118	97	0.9900	20	40	39	0.9800	2
26	123	101	0.9900	20	41	40	0.9800	1
27	127	105	0.9900	20	46	45	0.9800	1
28	133	110	0.9900	20	46	45	0.9800	1
29	138	114	0.9900	20	51	49	0.9800	2
30	148	123	0.9900	20	56	51	0.9750	4
31	153	126	0.9900	20	56	55	0.9750	1
32	163	135	0.9900	20	61	56	0.9750	3
33	173	142	0.9900	20	66	64	0.9750	1
34	182	150	0.9900	20	75	68	0.9750	4
35	197	148	0.9850	20	80	74	0.9800	4
36	216	162	0.9850	20	85	83	0.9800	1
37	235	176	0.9850	20	94	93	0.9800	1
38	254	190	0.9850	20	104	102	0.9800	1
39	273	204	0.9850	20	109	104	0.9800	2
40	293	227	0.9850	17	114	109	0.9800	2
41	317	238	0.9850	20	123	107	0.9800	7
42	350	262	0.9850	20	133	120	0.9800	5
43	392	294	0.9850	20	142	129	0.9800	5
44	430	322	0.9850	20	152	132	0.9800	7
45	516	387	0.9850	20	171	148	0.9800	7
46	587	441	0.9850	20	190	168	0.9800	6
47	639	479	0.9850	20	204	188	0.9800	4
48	719	540	0.9850	20	228	210	0.9800	4
49	794	596	0.9850	20	256	241	0.9800	3
50	852	704	0.9900	20	285	268	0.9800	3
51	904	747	0.9900	20	314	295	0.9800	3
52	975	805	0.9900	20	342	335	0.9800	1
53	1060	875	0.9900	20	371	363	0.9800	1
54	1154	953	0.9900	20	409	377	0.9800	4
55	1300	1074	0.9900	20	475	447	0.9800	3
56	1497	1237	0.9900	20	532	480	0.9800	5
57	1642	1357	0.9900	20	588	511	0.9800	7
58	1740	1438	0.9900	20	650	542	0.9800	9
59	1829	1511	0.9900	20	744	596	0.9800	11
60	2006	1657	0.9900	20	810	648	0.9800	11
61	2289	1891	0.9900	20	857	686	0.9800	11
62	2475	2045	0.9900	20	951	731	0.9800	13
63	2720	2248	0.9900	20	1045	854	0.9800	10
64	2905	2400	0.9900	20	1139	894	0.9800	12
65	3156	2607	0.9900	20	1230	979	0.9750	9
66	3413	2820	0.9900	20	1464	1108	0.9750	11
67	3762	3108	0.9900	20	1567	1248	0.9750	9
68	4072	3364	0.9900	20	1871	1381	0.9750	12
69	4350	3594	0.9900	20	2086	1539	0.9750	12
70	4744	3919	0.9900	20	2298	1876	0.9750	8
71	5079	4196	0.9900	20	2623	2036	0.9750	10
72	5687	4698	0.9900	20	3035	2297	0.9750	11
73	6059	5006	0.9900	20	3219	2563	0.9750	9
74	6594	5448	0.9900	20	3734	3049	0.9750	8
75	7232	6158	0.9900	16	4230	3455	0.9750	8
76	7593	6663	0.9900	13	4744	3974	0.9750	7
77	8189	7332	0.9900	11	5444	4560	0.9750	7
78	8738	8310	0.9900	5	5974	5264	0.9750	5
79	9258	8893	0.9900	4	6452	5543	0.9750	6
80	10582	9765	0.9900	8	7320	6484	0.9800	6
81	11514	11399	0.9900	1	8084	7307	0.9800	5
82	12178	12056	0.9900	1	8898	7883	0.9800	6
83	13383	13249	0.9900	1	9637	8366	0.9800	7
84	13786	13648	0.9900	1	10969	10117	0.9800	4
85-	18887	18887	0.0	1	16238	16238	0.0	1

LIITE - BILAGA - APPENDIX 2B. (JATK.-FORTS.-CONT.)

RYHMÄ 2 - GRUPP 2 - GROUP 2

IKÄ- RYHMÄ	MIEHET				NAISET			
	1981	2000	Z	T	1981	2000	Z	T
-1	752	726	1.0615	1	565	490	1.0615	4
0	157	131	1.0615	5	91	88	1.0560	1
1	66	46	1.0615	10	41	34	1.0560	4
2	51	32	1.0615	13	30	29	1.0560	1
3	41	26	1.0615	12	20	20	1.0560	1
4	35	25	1.0615	10	15	14	1.0560	1
5	31	22	1.0670	11	15	15	1.0670	1
6	26	19	1.0670	10	15	15	1.0670	1
7	26	20	1.0670	9	15	15	1.0670	1
8	26	20	1.0670	8	15	15	1.0670	1
9	26	20	1.0670	8	15	15	1.0670	1
10	26	22	1.0780	9	15	15	1.0780	1
11	26	22	1.0780	8	21	20	1.0780	1
12	26	23	1.0780	6	21	20	1.0780	1
13	31	28	1.0780	6	26	25	1.0780	1
14	47	46	1.0780	1	26	25	1.0780	1
15	67	67	1.0890	1	31	31	1.0890	1
16	93	79	1.0890	17	36	36	1.0890	1
17	119	99	1.0890	20	36	36	1.0890	1
18	123	102	1.0890	20	35	35	1.0890	1
19	129	106	1.0890	20	35	35	1.0890	1
20	131	108	1.0890	19	34	33	1.0780	1
21	131	108	1.0890	19	39	38	1.0780	1
22	129	106	1.0890	19	39	38	1.0780	1
23	129	106	1.0890	20	39	38	1.0780	1
24	133	110	1.0890	20	44	43	1.0780	1
25	138	114	1.0890	20	49	47	1.0780	2
26	143	118	1.0890	20	50	49	1.0780	1
27	153	127	1.0890	20	55	54	1.0780	1
28	160	132	1.0890	20	55	54	1.0780	1
29	170	140	1.0890	20	55	53	1.0780	2
30	182	150	1.0890	20	56	50	1.0725	4
31	192	158	1.0890	20	61	59	1.0725	1
32	203	168	1.0890	20	61	57	1.0725	3
33	213	176	1.0890	20	66	65	1.0725	1
34	228	188	1.0890	20	71	65	1.0725	4
35	246	185	1.0835	20	83	76	1.0780	4
36	266	200	1.0835	20	93	91	1.0780	1
37	292	219	1.0835	20	98	96	1.0780	1
38	318	238	1.0835	20	108	106	1.0780	1
39	348	261	1.0835	20	119	114	1.0780	2
40	392	303	1.0835	17	135	129	1.0780	2
41	433	325	1.0835	20	155	135	1.0780	7
42	485	363	1.0835	20	186	169	1.0780	5
43	536	402	1.0835	20	207	187	1.0780	5
44	582	437	1.0835	20	223	193	1.0780	7
45	641	481	1.0835	20	234	203	1.0780	7
46	729	547	1.0835	20	249	221	1.0780	6
47	796	597	1.0835	20	270	249	1.0780	4
48	893	670	1.0835	20	301	278	1.0780	4
49	1006	755	1.0835	20	332	313	1.0780	3
50	1122	927	1.0890	20	364	343	1.0780	3
51	1225	1012	1.0890	20	406	382	1.0780	3
52	1322	1093	1.0890	20	447	438	1.0780	1
53	1430	1181	1.0890	20	478	469	1.0780	1
54	1497	1237	1.0890	20	520	479	1.0780	4
55	1654	1366	1.0890	20	561	528	1.0780	3
56	1802	1489	1.0890	20	602	545	1.0780	5
57	1982	1637	1.0890	20	665	577	1.0780	7
58	2094	1730	1.0890	20	711	593	1.0780	9
59	2201	1819	1.0890	20	820	656	1.0780	11
60	2374	1961	1.0890	20	959	768	1.0780	11
61	2714	2242	1.0890	20	1016	814	1.0780	11
62	2927	2418	1.0890	20	1130	869	1.0780	13
63	3180	2627	1.0890	20	1238	1011	1.0780	10
64	3483	2877	1.0890	20	1351	1060	1.0780	12
65	3822	3158	1.0890	20	1452	1156	1.0725	9
66	4129	3411	1.0890	20	1688	1278	1.0725	11
67	4549	3758	1.0890	20	1811	1442	1.0725	9
68	4923	4067	1.0890	20	2160	1594	1.0725	12
69	5261	4347	1.0890	20	2405	1775	1.0725	12
70	5418	4476	1.0890	20	2537	2072	1.0725	8
71	5800	4792	1.0890	20	2893	2246	1.0725	10
72	6495	5366	1.0890	20	3350	2536	1.0725	11
73	6917	5714	1.0890	20	3558	2833	1.0725	9
74	7531	6222	1.0890	20	4122	3366	1.0725	8
75	8534	7266	1.0890	16	4419	3609	1.0725	8
76	8958	7861	1.0890	13	4959	4154	1.0725	7
77	9656	8646	1.0890	11	5696	4770	1.0725	7
78	10265	9762	1.0890	5	6249	5506	1.0725	5
79	10927	10496	1.0890	4	6604	5673	1.0725	6
80	11534	10642	1.0890	8	7378	6536	1.0780	6
81	12549	12424	1.0890	1	8156	7373	1.0780	5
82	13261	13128	1.0890	1	8976	7951	1.0780	6
83	14586	14440	1.0890	1	9727	8445	1.0780	7
84	15021	14871	1.0890	1	11082	10222	1.0780	4
85-	21041	21041	0.0	1	17056	17056	0.0	1

LIITE - BILAGA - APPENDIX 2B. (JATK.-FORTS.-CONT.)

RYHMÄ 3 - GRUPP 3 - GROUP 3

IKÄ- RYHMÄ	MIEHET				NAISET			
	1981	2000	Z	T	1981	2000	Z	T
-1	736	710	0.9650	1	644	558	0.9650	4
0	153	128	0.9650	5	102	98	0.9600	1
1	65	46	0.9650	10	46	39	0.9600	4
2	46	29	0.9650	13	33	31	0.9600	1
3	47	30	0.9650	12	28	27	0.9600	1
4	42	29	0.9650	10	28	27	0.9600	1
5	42	30	0.9700	11	23	23	0.9700	1
6	42	31	0.9700	10	24	23	0.9700	1
7	42	32	0.9700	9	24	23	0.9700	1
8	42	33	0.9700	8	24	23	0.9700	1
9	38	30	0.9700	8	19	18	0.9700	1
10	38	32	0.9800	9	19	19	0.9800	1
11	33	28	0.9800	8	19	19	0.9800	1
12	33	29	0.9800	6	19	19	0.9800	1
13	33	29	0.9800	6	19	19	0.9800	1
14	43	42	0.9800	1	19	19	0.9800	1
15	67	66	0.9900	1	24	23	0.9900	1
16	86	72	0.9900	17	28	28	0.9900	1
17	109	90	0.9900	20	33	33	0.9900	1
18	117	97	0.9900	20	32	32	0.9900	1
19	127	105	0.9900	20	32	32	0.9900	1
20	129	107	0.9900	19	31	31	0.9800	1
21	134	111	0.9900	19	31	31	0.9800	1
22	136	113	0.9900	19	35	35	0.9800	1
23	141	116	0.9900	20	35	35	0.9800	1
24	150	124	0.9900	20	40	39	0.9800	1
25	154	127	0.9900	20	40	39	0.9800	2
26	160	132	0.9900	20	46	45	0.9800	1
27	169	139	0.9900	20	46	45	0.9800	1
28	175	145	0.9900	20	51	50	0.9800	1
29	184	152	0.9900	20	55	53	0.9800	2
30	190	157	0.9900	20	61	55	0.9750	4
31	195	161	0.9900	20	65	64	0.9750	1
32	205	170	0.9900	20	70	65	0.9750	3
33	215	177	0.9900	20	75	73	0.9750	1
34	224	185	0.9900	20	80	72	0.9750	4
35	245	184	0.9850	20	85	78	0.9800	4
36	264	198	0.9850	20	95	93	0.9800	1
37	292	219	0.9850	20	104	102	0.9800	1
38	320	240	0.9850	20	113	111	0.9800	1
39	348	261	0.9850	20	123	118	0.9800	2
40	378	293	0.9850	17	133	128	0.9800	2
41	430	323	0.9850	20	147	128	0.9800	7
42	473	355	0.9850	20	161	146	0.9800	5
43	529	397	0.9850	20	176	159	0.9800	5
44	576	433	0.9850	20	185	161	0.9800	7
45	649	487	0.9850	20	200	173	0.9800	7
46	738	554	0.9850	20	214	189	0.9800	6
47	804	604	0.9850	20	233	215	0.9800	4
48	903	678	0.9850	20	257	237	0.9800	4
49	1021	766	0.9850	20	276	259	0.9800	3
50	1065	880	0.9900	20	299	282	0.9800	3
51	1164	961	0.9900	20	323	304	0.9800	3
52	1258	1039	0.9900	20	352	345	0.9800	1
53	1361	1124	0.9900	20	380	372	0.9800	1
54	1488	1229	0.9900	20	427	394	0.9800	4
55	1563	1291	0.9900	20	494	464	0.9800	3
56	1802	1489	0.9900	20	550	497	0.9800	5
57	1979	1635	0.9900	20	640	556	0.9800	7
58	2091	1727	0.9900	20	673	561	0.9800	9
59	2198	1816	0.9900	20	777	622	0.9800	11
60	2388	1973	0.9900	20	909	728	0.9800	11
61	2721	2248	0.9900	20	960	769	0.9800	11
62	2938	2427	0.9900	20	1069	822	0.9800	13
63	3183	2629	0.9900	20	1167	954	0.9800	10
64	3412	2819	0.9900	20	1275	1001	0.9800	12
65	3592	2968	0.9900	20	1417	1128	0.9750	9
66	3885	3210	0.9900	20	1637	1239	0.9750	11
67	4277	3534	0.9900	20	1754	1397	0.9750	9
68	4627	3823	0.9900	20	2095	1546	0.9750	12
69	4944	4084	0.9900	20	2332	1721	0.9750	12
70	5274	4358	0.9900	20	2585	2111	0.9750	8
71	5648	4666	0.9900	20	2950	2290	0.9750	10
72	6319	5220	0.9900	20	3411	2582	0.9750	11
73	6732	5562	0.9900	20	3618	2880	0.9750	9
74	7325	6052	0.9900	20	4194	3425	0.9750	8
75	7684	6543	0.9900	16	4594	3752	0.9750	8
76	8066	7078	0.9900	13	5151	4314	0.9750	7
77	8694	7784	0.9900	11	5915	4954	0.9750	7
78	9279	8824	0.9900	5	6486	5714	0.9750	5
79	9822	9435	0.9900	4	6854	5888	0.9750	6
80	10554	9739	0.9900	8	7432	6584	0.9800	6
81	11477	11363	0.9900	1	8209	7420	0.9800	5
82	12141	12019	0.9900	1	9031	8000	0.9800	6
83	13346	13212	0.9900	1	9786	8496	0.9800	7
84	13749	13612	0.9900	1	11133	10269	0.9800	4
85-	18586	18586	0.0	1	16477	16477	0.0	1

LIITE 3. Ennustemenetelmä
 BILAGA 3. Prognosmetod
 APPENDIX 3. Projection method

I

1. Henkilömääriä kuvaavat symbolit

$V_a(x,t,j)$	on sukupuolta j olevien x -ikäisten määrä vuoden t lopussa alueella a ; $x = 0, \dots, 85-$
$S_a(x,t)$	on elävänä syntyneiden määrä vuoden t aikana äidin iän x mukaan alueella a ; $x = 15-19, \dots, 40-44$
$S_a(t,j)$	on sukupuolta j olevien elävänä syntyneiden määrä vuoden t aikana alueella a
$K_a(s,t,j)$	on syntymävuotenaan t kuolleiden sukupuolta j olevien määrä alueella a
$K_a(x,t,j)$	on sukupuolta j olevien x -vuotiaana kuolleiden määrä vuoden t aikana alueella a ; $x = 0, \dots, 85-$
$U_a(x,t,j)$	on sukupuolta j olevien x -vuotiaana alueelta a muuttaneiden määrä vuoden t aikana (sekä maassa- että maastamuuton lähtömuutto); $x = 0, \dots, 85-$
$U'(x,t,j)$	on sukupuolta j olevien x -vuotiaana maastamuuttaneiden määrä vuoden t aikana; $x = 0, \dots, 79$
$I_a(x,t,j)$	on sukupuolta j olevien x -vuotiaana alueelle a muuttaneiden määrä vuoden t aikana (sekä maassa- että maahanmuuton tulomuutto); $x = s, 0, 1, \dots, 85-$
$I(x,t,j)$	on summa sukupuolta j olevien x -vuotiaana maassa- ja maahanmuuttaneiden määrästä vuoden t aikana; $x = 0, \dots, 85-$
$I'(x,t,j)$	on sukupuolta j olevien x -vuotiaana maahanmuuttaneiden määrä vuoden t aikana; $x = s, 0, 1, \dots, 85-$
$I'(t)$	on maahanmuuton kokonaismäärä vuonna t
$N(t)$	on vuosittainen nettomaahanmuutto

2. Ennusteparametreja kuvaavat symbolit

$q_a(x,t,j)$	on todennäköisyys sille, että alueella a sukupuolta j oleva x -ikäinen henkilö kuolee vuoden t aikana; $x = 0, \dots, 85-$
$q_a(s,t,j)$	on todennäköisyys sille, että alueella a sukupuolta j oleva vuoden t aikana elävänä syntynyt lapsi kuolee vuoden t aikana
$f_a(x,t)$	on x -ikäryhmän äidille alueella a odotettu elävänä syntyvien lasten määrä vuoden t aikana; $x = 15-19, \dots, 40-44$
c_m	on todennäköisyys sille, että syntyvä lapsi on poika
c_n	on todennäköisyys sille, että syntyvä lapsi on tyttö; ($c_j = c_m$ tai c_n ; $c_m + c_n = 1$)
$u_a(x,j)$	on todennäköisyys sille, että sukupuolta j oleva x -ikäinen henkilö muuttaa alueelta a vuoden aikana; $x = s, 0, \dots, 85-$
$i_a(x,j)$	on ehdollinen todennäköisyys sille, että sukupuolta j oleva x -ikäinen henkilö asuu alueella a vuoden t lopussa, kun hän on muuttanut maassa vuoden t aikana tai muuttanut maahan vuoden t aikana; $x = s, 0, 1, \dots, 85-$ $(\sum_a i_a(x,m) = 1$ ja $\sum_a i_a(x,n) = 1)$
$u'(x,j)$	on todennäköisyys sille, että sukupuolta j oleva x -ikäinen henkilö muuttaa maasta; $x = s, 0, 1, \dots, 79$
$i'(x,j)$	on todennäköisyys sille, että maahanmuuttaja on sukupuolta j ja x -vuotias; $x = s, 0, 1, \dots, 79$ $(\sum_j \sum_x i'(x,j) = 1)$

Em. parametreille laskettuja estimaattoreita (ennustekertoimia) merkitään esim. $\hat{q}(x)$, joka on todennäköisyyden $q(x)$ estimaattori. Samoin muille parametreille.

II Ennustekertoimien laskenta(1) Hedelmällisyyskertoimet

$$(1.1.) \quad \hat{f}_a(x) = \frac{\sum_{t=1977}^{1979} S_a(x,t)}{\sum_{t=1977}^{1979} 0.5 \cdot [V_a(x,t-1,N) + V_a(x,t,N)]} ; \quad x = 15-19, \dots, 40-44$$

N = naiset

a = kuntien hedelmällisyysryhmät (153 kpl)

$$(1.2.) \quad \hat{f}_a(x,t) = \hat{c}_a(t) \cdot \hat{f}_a(x) ;$$

 $\hat{c}_a(t)$ = hedelmällisyyden alueellisen tasoittumisen ennustevuodesta t riippuva kerroin
(2) Kuolleisuuskertoimet

$$(2.1.) \quad \hat{k}(x,j) = \frac{\sum_{t=1977}^{1979} K_a(x,t,j)}{\sum_{t=1977}^{1979} 0.5 \cdot [V_a(x,t-1,j) + V_a(x,t,j)]} ; \quad x = 0,1, \dots, 85-$$

j = miehet, naiset

a = kuolleisuusalueet (3 kpl) (ikäryhmittäinen satunnaisvaihtelu tasoitettu)

$$(2.2.) \quad \hat{k}(s,j) = \frac{\sum_{t=1977}^{1979} K_a(s,t,j)}{\sum_{t=1977}^{1979} S_a(t,j)} ;$$

s = vuoden t aikana syntyneet

j = pojat, tytöt

a = kuolleisuusalueet (3 kpl)

Lopulliset ennusteissa käytetyt kuolleisuuskertoimet:

$$(2.3.) \quad \hat{q}_a(x,j) = \frac{\hat{k}_a(x,j)}{1 + \frac{\hat{k}_a(x,j) + \hat{l}_a(x,j)}{2}} ;$$

x = 0, ..., 85-

j = miehet, naiset

a = 150 lähtömuuton kuntaryhmää ja niiden vastaavat kuolleisuusalueet

 $\hat{l}_a(x,j)$ = ks. kohta 3.1.

Vastaavasti vuoden t aikana syntyneille:

$$(2.4.) \quad \hat{q}_a(s,j) = \frac{\hat{k}_a(s,j)}{1 + \frac{\hat{k}_a(s,j) + \hat{l}_a(s,j)}{2}}$$

$$(2.5.) \quad \hat{q}_a(x,t,j) = \hat{c}_q(x,t,j) \cdot \hat{q}_a(x,j) ;$$

 $\hat{c}_q(x,t,j)$ = kuolleisuuden ikäryhmittäinen sukupuolen mukainen muunnosajasta riippuva muunnoskerroin

Vastaavasti vuoden t aikana syntyneille:

$$(2.6.) \quad \hat{q}_a(s,t,j) = \hat{c}_q(s,t,j) \cdot \hat{q}_a(s,j) ;$$

 $\hat{c}_q(s,t,j)$ = vuoden t aikana syntyneiden kuolleisuuskertoimen muunnosajasta riippuva muunnoskerroin

LIITE - BILAGA - APPENDIX 3. (JATK.-FORTS.-CONT.)

(3) Muuttoliikekertoimet

Lähtömuuttokerroin alueelta a:

$$(3.1.) \quad \hat{l}_a(x, j) = \frac{\sum_{t=1977}^{1979} U_a(x, t, j)}{\sum_{t=1977}^{1979} 0.5 \cdot [V_a(x, t-1, j) + V_a(x, t, j)]} ; \quad \begin{array}{l} x = \text{ikäryhmät } 0-4, 5-9, 10-14, 15-17, \\ 18-19, 20-21, \dots, 30-31, 32-34, \\ 35-39, \dots, 80-84, 85- \\ j = \text{miehet, naiset} \\ a = 150 \text{ lähtömuuton kuntaryhmää} \end{array}$$

$$(3.2.) \quad \hat{l}_a(s, j) = \frac{\sum_{t=1977}^{1979} U_a(s, t, j)}{\sum_{t=1977}^{1979} S_a(t, j)}$$

Lopulliset lähtömuuttokertoimet alueelta a:

$$(3.3.) \quad \hat{u}_a(x, j) = \frac{\hat{l}_a(x, j)}{1 + \frac{\hat{l}_a(x, j) + \hat{k}_a(x, j)}{2}} ; \quad x = 0, \dots, 85-$$

Vastaavasti vuoden t aikana syntyneille:

$$(3.4.) \quad \hat{u}_a(s, j) = \frac{\hat{l}_a(s, j)}{1 + \frac{\hat{l}_a(s, j) + \hat{k}_a(s, j)}{2}}$$

Tulomuutto-osuudet alueelle a:

$$(3.5.) \quad \hat{i}_a(x, j) = \frac{\sum_{t=1977}^{1979} I_a(x, t, j)}{\sum_x \sum_{t=1977}^{1979} I_a(x, t, j)} ; \quad \begin{array}{l} a = \text{kunnat} \\ j = \text{miehet, naiset} \\ x = \text{ikäryhmät } 0-4, 5-9, 10-14, 15-17, \\ 18-19, \dots, 30-31, 32-34, 35-39, \\ \dots, 85- \end{array}$$

Maastamuuttokerroin:

$$(3.6.) \quad \hat{u}'(x, j) = \frac{\sum_{t=1977}^{1979} U'(x, t, j)}{\sum_{t=1977}^{1979} 0.5 \cdot [V(x, t-1, j) + V(x, t, j)]} ; \quad x = 0, \dots, 79$$

Vuoden t aikana syntyneille:

$$(3.7.) \quad \hat{u}'(s, j) = 0.5 \cdot \hat{u}'(0, j)$$

Lopulliset maastamuuttokertoimet:

$$(3.8.) \quad \hat{u}''(x, j) = \frac{\hat{u}'(x, j)}{1 + \frac{\hat{u}'(x, j) + \hat{k}(x, j)}{2}} ; \quad \begin{array}{l} x = 0, \dots, 79 \\ (\text{ikäryhmittäinen satunnais-} \\ \text{vaihtelu tasoitettu}) \end{array}$$

LIITE - BILAGA - APPENDIX 3. (JATK.-FORTS.-CONT.)

Vastaavasti vuoden t aikana syntyneille:

$$(3.9.) \quad \hat{u}''(s,j) = \frac{\hat{u}'(s,j)}{1 + \frac{\hat{u}'(s,j) + \hat{k}(s,j)}{2}}$$

Maahanmuuton ikäjakauma:

$$(3.10.) \quad \hat{i}'(x,j) = \frac{\sum_{t=1977}^{1979} I'(x,t,j)}{\sum_{t=1977}^{1979} I'(t)} ;$$

x = s, 0, ..., 79
j = miehet, naiset
(ikäryhmittäinen satunnais-
vaihtelu tasoitettu)

III Ennusteyhtälöt

a) Muuttoliikkeen sisältävä alueellinen trendilaskelma (laskelma 1); t = 1980 ja a = kunta
(Ennusteyhtälöiden alussa suluisissa olevat numerot viittaavat laskentajärjestykseen)

Lähtömuutto kunnasta a:

$$(1) \quad U_a(x,t+1,j) = \hat{u}_a(x,j) \cdot V_a(x,t,j) ; \quad x = 0, \dots, 85- \\ j = \text{miehet, naiset}$$

$$(12) \quad U_a(s,t+1,j) = \hat{u}_a(s,j) \cdot S_a(t+1,j) ; \quad s = \text{vuonna } t \text{ syntyneet}$$

Maastamuutto:

$$(2) \quad U'(x,t+1,j) = \hat{u}''(x,j) \cdot V(x,t,j) ; \quad x = 0, \dots, 79 \\ j = \text{miehet, naiset}$$

$$(13) \quad U'(s,t+1,j) = \hat{u}''(s,j) \cdot S_a(t+1,j) ; \quad j = \text{miehet, naiset}$$

Maahanmuutto:

$$(3) \quad I'(t+1) = N(t+1) + \sum_{x=0}^{79} \sum_{j=m,n} U'(x,t+1,j) ; \quad x = s, 0, \dots, 79 \\ j = \text{miehet, naiset}$$

$$(4) \quad I'(x,t+1,j) = \hat{i}'(x,j) \cdot I'(t+1) ; \quad x = s, 0, \dots, 79 \\ j = m, n$$

Tulomuutto kuntaan a:

$$(5) \quad I(x,t+1,j) = \sum_a U_a(x,t+1,j) - U'(x,t+1,j) + I'(x,t+1,j) ; \quad j = m, n \\ x = s, 0, 1, \dots, 85-$$

$$(6) \quad I_a(x,t+1,j) = \hat{i}_a(x,j) \cdot I(x,t+1,j) ; \quad j = m, n \\ x = s, 0-4, 5-9, 10-14, 15-17, 18-19, \\ 20-21, 22-23, 24-25, 26-27, 28-29, \\ 30-31, 32-34, 35-39, 40-44, \dots, \\ 80-84, 85-$$

Kuolleet:

$$(7) \quad K'_a(x,t+1,j) = \hat{q}_a(x,t+1,j) \cdot V_a(x,t,j) ; \quad \text{Kuolleet alueella a alkuväestöstä}$$

$$(14) \quad K'_a(s,t+1,j) = \hat{q}_a(s,t+1,j) \cdot S_a(t+1,j)$$

$$(8) \quad K''_a(x,t+1,j) = 0.5 \cdot \hat{q}_a(x,t+1,j) \cdot I_a(x,t+1,j) ; \quad \text{Kuolleet alueelle a muuttaneista}$$

$$(15) \quad K''_a(s,t+1,j) = 0.5 \cdot \hat{q}_a(s,t+1,j) \cdot I_a(s,t+1,j)$$

LIITE - BILAGA - APPENDIX 3. (JATK.-FORTS.-CONT.)

$$(9) \quad K_a(x, t+1, j) = K'_a(x, t+1, j) + K''_a(x, t+1, j) ; \quad \text{Kuolleet alueella a vuoden t+1 aikana}$$

$$(16) \quad K_a(s, t+1, j) = K'_a(s, t+1, j) + K''_a(s, t+1, j)$$

Loppuyhtälöt:

$$(10) \quad V_a(x+1, t+1, j) = V_a(x, t, j) - K_a(x, t+1, j) - U_a(x, t+1, j) + I_a(x, t+1, j)$$

$$(17) \quad V_a(0, t+1, j) = S_a(t+1, j) - K_a(s, t+1, j) - U_a(s, t+1, j) + I_a(s, t+1, j)$$

Syntyneet:

$$(11) \quad S_a(t+1, j) = \hat{c}_j \cdot \sum_{x=15-19}^{40-44} \hat{f}_a(x, t+1) \cdot \frac{V_a(x, t, N) + V_a(x, t+1, N)}{2}; \quad \hat{c}_j = \text{poikien (.512) ja tyttöjen (.488) osuus syntyneistä}$$

x = 15-19, ..., 40-44
N = naiset

- b) Alueellisen omavaraislaskelman (laskelma 2) ennusteyhtälöt muodostuvat siten, että mukaan tulevat vain syntyneiden ja kuolleiden laskentaa sisältävät yhtälöt.

LIITE 4: Julkaisemattomat taulukot
 BILAGA 4: Opubliserade tabeller
 APPENDIX 4: Unpublished tables

1. Koko maan väkiluvut 1-vuotisikäryhmittäin sukupuolen mukaan 1980-2000 (laskelma 2)
 Folkmängderna för hela landet i ettårsåldersgrupper efter kön 1980-2000 (beräkning 2)
 The population of the whole country by one-year age groups and by sex in 1980-2000 (calculation 2)
2. Läänien, seutukaava-alueiden ja kuntien väkiluvut ikäryhmittäin sukupuolen mukaan 1980-2000 (laskelmat 1 ja 2)
 Folkmängderna för länen, regionplaneområdena och kommunerna efter ålder och kön 1980-2000
 The population of the provinces, regional planning areas and municipalities by age and sex in 1980-2000
3. Syntyneet, kuolleet ja muuttaneet kunnittain 1981-2000
 Födda, döda och flyttade i kommunerna 1981-2000
 Births, deaths and migrants in the municipalities in 1981-2000
4. Syntyneet koko maassa 15-44-vuotiaiden naisten 5-vuotisikäryhmille 1981-2000
 Födda i hela landet för kvinnor i åldern 15-44 år i femårsåldersgrupper 1981-2000
 Births in the whole country for women aged 15-44 by quinary age groups in 1981-2000
5. Kuolleet 1-vuotisikäryhmittäin sukupuolen mukaan koko maassa 1981-2000
 Döda i ettårsåldersgrupper efter kön i hela landet 1981-2000
 Deaths by one-year age groups and by sex in the whole country in 1981-2000
6. Koko maan maasta- ja maahanmuuttaneet 1-vuotisikäryhmittäin sukupuolen mukaan 1981-2000
 In- och utvandrare för hela landet i ettårsåldersgrupper efter kön 1981-2000
 In- and out-migrants of the whole country by one-year age groups and by sex in 1981-2000
7. Lähtömuuttokertoimet ja tulomuutto-osuudet
 Utflyttningskoefficienter och inflyttningsandelar
 Out-migration coefficients and in-migration proportions

Julkaisemattomista taulukoista saa maksullisia valokopioita Tilastokeskuksesta.