

SVT

Liikenne ja matkailu 1995:10
Transport and tourism

Tammi - Kesäkuu, January - June

17.7.1995

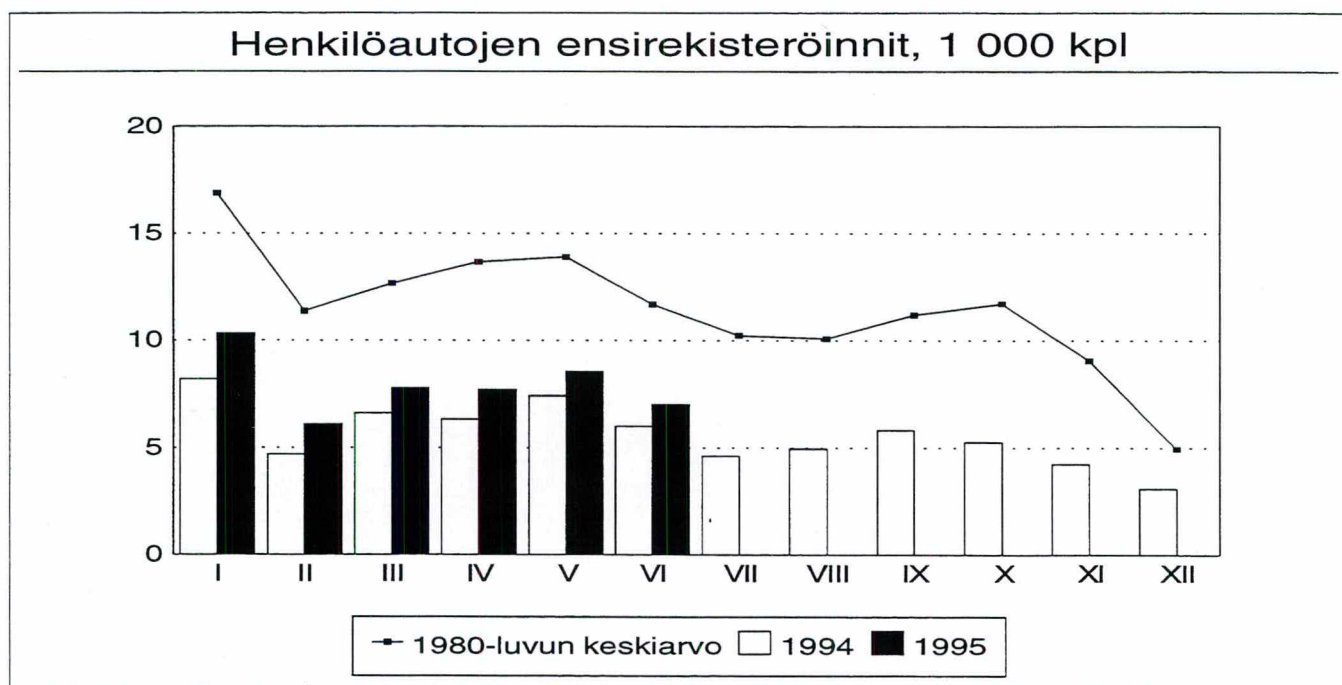

Henkilöautojen ensirekisteröinnit lisääntyivät viidenneksellä

Tammi-kesäkuussa rekisteröityjen uusien henkilöautojen määrä nousi hieman yli viidenneksen viime vuoden vastaavaan ajanjaksoon verrattuna. Kesäkuun loppuun mennessä rekisteröitiin 47 419 uutta henkilöautoa, mikä oli 8 165 autoa enemmän kuin vuotta aiemmin. Vilkkainta henkilöautokauppa oli vuoden alussa. Tammikuussa rekisteröitiin 25,9 prosenttia ja helmikuussa peräti 29,8 prosenttia enemmän uusia henkilöautoja kuin vuotta aiemmin. Jatkossa rekisteröintimäärät hieman laskivat, mutta kesäkuussa nousua oli yhä 16,7 prosenttia edellisvuoteen verrattuna.

Rekisteröidyistä uusista henkilöautoista oli yritysten ja muiden yhteisöjen omistuksessa 17 128 kappaletta, mikä oli 30,1 prosenttia enemmän kuin viime vuoden vastaavana ajankohtana. Kaikista uusista henkilö-

autojen rekisteröinneistä oli yritysten ja yhteisöjen osuus 36,1 prosenttia.

Kaikkiaan uusia autoja rekisteröitiin 52 470 eli 25,7 prosenttia enemmän kuin viime vuonna.

Tavara-autojen rekisteröinnit lisääntyivät

Tammi-kesäkuussa rekisteröitiin 3 294 uutta pakettiautoa, mikä oli 114,9 prosenttia ja 1 761 autoa enemmän kuin vuotta aiemmin. Uusia kuorma-autoja rekisteröitiin 1 594, lisäystä edellisvuoteen oli 81,6 prosenttia.

Sekä moottoripyörien että matkailuperävaunujen rekisteröinnit kääntyivät nousuun pitkästä ajasta. Moottoripyörien rekisteröinnit lisääntyivät 21,2 prosentilla ja matkailuperävaunujen 23,0 prosentilla edellisvuoteen nähden.

1. Rekisteröidyt uudet ajoneuvot 1995
Registered new vehicles 1995

Kuukausi Month	Henkilöautot Passenger cars		Linja- autot Buses	Paketti- autot Light lorries	Kuorma-autot Heavy lorries		Yhteensä Total
	Yhteensä Total	Ammattim. Hire/reward			Yhteensä Total	Ammattim. Hire/reward	
I.....	10 318	329	45	553	273	190	11 189
II.....	6 095	223	21	433	205	147	6 754
III.....	7 766	263	18	588	231	177	8 603
IV.....	7 686	237	17	539	261	177	8 503
V.....	8 542	348	25	585	290	185	9 442
VI.....	7 012	320	37	596	334	217	7 979
VII.....							
VIII.....							
IX.....							
X.....							
XI.....							
XII.....							
I-VI/1995 ¹⁾	47 419	1 720	163	3 294	1 594	1 093	52 470
I-VI/1994 ¹⁾	39 254	1 479	75	1 533	878	539	41 740
Muutos - Change %.	+20,8	+16,3	+117,3	+114,9	+ 81,6	+102,8	+25,7

Kuukausi Month	Moottori- pyörät Motor- cycles	Moottori- kelkat Snow- mobiles	Traktorit Agri- cultural tractors	Moottori- työkoneet Motor driven machines	Matkailu- perä- vaunut Caravans	Puoli- perä- vaunut Semi- trailers	Muut perävaunut Trailers	
							< 750 kg	> 750 kg
I.....	30	3	588	105	55	58	584	56
II.....	28	245	259	85	43	51	630	54
III.....	74	282	347	70	24	106	999	52
IV.....	251	92	403	77	36	74	1 377	47
V.....	211	18	420	107	53	63	2 116	69
VI.....	177	5	298	99	62	92	1 849	82
VII.....								
VIII.....								
IX.....								
X.....								
XI.....								
XII.....								
I-VI/1995 ¹⁾	771	645	2 315	543	273	444	7 555	360
I-VI/1994 ¹⁾	636	-	1 761	339	222	410	8 363	270
Muutos - Change %.	+21,2	-	+31,5	+60,2	+23,0	+ 8,3	-9,7	+33,3

1) Ilman Ahvenanmaata

2. Rekisteröidyt uudet ajoneuvot 1994 Registered new vehicles 1994

Kuukausi Month	Henkilöautot Passenger cars		Linja-autot Buses	Paketti- autot Light lorries	Kuorma-autot Heavy lorries		Yhteensä Total
	Yhteensä Total	Ammattim. Hire/reward			Yhteensä Total	Ammattim. Hire/reward	
I.....	8 196	256	14	228	114	79	8 552
II.....	4 695	183	4	177	102	72	4 978
III.....	6 619	192	10	194	141	90	6 964
IV.....	6 334	205	19	281	172	101	6 806
V.....	7 401	313	17	276	123	61	7 817
VI.....	6 009	330	11	377	226	136	6 623
VII.....	4 610	177	2	165	171	106	4 948
VIII.....	4 949	206	5	294	138	79	5 386
IX.....	5 819	215	23	290	165	111	6 297
X.....	5 264	253	33	349	207	148	5 853
XI.....	4 235	268	23	381	218	164	4 857
XII.....	3 070	262	42	352	338	255	3 802
Yhteensä - Total ¹⁾	67 201	2 860	203	3 364	2 115	1 402	72 883

Kuukausi Month	Moottori- pyörät Motorcycles	Traktorit Agri- cultural tractors	Moottori- työkoneet Motor driven machines	Matkailu- perävaunut Caravans	Puoliperä- vaunut Semitrailers	Muut perävaunut Trailers	
						< 750 kg	> 750 kg
I.....	42	434	82	18	53	630	40
II.....	31	213	39	24	88	653	39
III.....	92	295	45	30	74	1 030	45
IV.....	211	303	36	49	60	1 630	35
V.....	157	372	70	37	76	2 467	52
VI.....	103	144	67	64	59	1 953	59
VII.....	82	258	35	24	30	1 238	29
VIII.....	79	156	46	12	36	1 158	28
IX.....	33	218	54	30	81	2 991	67
X.....	7	174	82	25	75	709	44
XI.....	5	213	84	30	44	748	59
XII.....	10	156	89	8	119	538	71
Yhteensä - Total ¹⁾	852	2 936	729	351	795	15 745	568

1) Lopulliset tiedot ilman Ahvenanmaata

3. ENSIREKISTERÖINNIT LÄÄNEITTÄIN
FIRST REGISTRATIONS BY PROVINCE

LÄÄNI PROVINCE	KAIKKI AUTOT ALL AUTOMOBILES		HENKILÖAUTOT PASSENGER CARS			LINJA-AUTOT BUSES/COACHES	
	YHTEENSÄ TOTAL	AMMATTI- MAISET OPER. FOR HIRE/REWARD	YHTEENSÄ TOTAL	AMMAT- TIM. HIRE/ REWARD	YHTEISÖ- OMIST. COMPANY OWNED	YHT. TOTAL	AMMAT- TIM. HIRE/ REWARD
Uusimaa	18334	836	16739	450	8173	74	73
Helsinki	7963	337	7231	168	4391	19	18
Espoo	3002	110	2827	64	1410	28	28
Vantaa	2665	125	2448	68	1389	17	17
Turku ja Pori	6798	405	6066	207	1538	16	16
Turku	1613	83	1460	38	501	3	3
Häme	6917	397	6201	229	1604	15	14
Tampere	2051	93	1819	56	649	3	3
Kymi	3797	196	3479	102	956	13	13
Mikkeli	1610	111	1477	74	301	3	3
Pohjois-Karjala	1253	108	1140	70	311	-	-
Kuopio	1977	174	1811	106	653	12	12
Keski-Suomi	2582	156	2359	91	653	7	7
Vaasa	4233	339	3743	157	1298	7	7
Oulu	3483	264	3109	148	835	9	9
Oulu	1051	52	921	27	357	1	1
Lappi	1473	140	1288	85	334	6	6
Ahvenanmaa	-	-	-	-	-	-	-
KOKO MAA WHOLE COUNTRY	52470	3133	47419	1720	16658	163	161
Bensiini-Gasoline	44806	483	44479	478	15836	-	-
Diesel	7659	2650	2940	1242	822	163	161
Muu - Other	5	-	-	-	-	-	-

TILASTOKESKUS

PAKETTIAUTOT VANS, PICK-UPS		KUORMA-AUTOT LORRIES >3500 KG		MOOTTORI- PYÖRÄT MOTOR CYCLES	TRAK- TORIT AGRIC. TRACT- ORS	MOOTTORI- TYÖKONEET MOTOR DRIVEN EQUIPMENT	MATKAI- LUPERÄV. CARA- VANS	MUUT PERÄV (SEMI) TRAIL- ERS
YHT. TOTAL	AMMATT. HIRE/ REWARD	YHT. TOTAL	AMMATT. HIRE/ REWARD					
1109	86	412	227	301	177	135	80	1761
508	42	205	109	72	13	42	22	676
122	8	25	10	132	4	15	8	137
143	16	57	24	29	2	26	20	226
483	16	233	166	134	382	63	55	1161
91	6	59	36	27	14	12	17	149
497	19	204	135	89	289	82	46	1050
172	9	57	25	24	7	20	14	191
190	1	115	80	37	148	44	14	545
86	4	44	30	18	119	28	1	353
70	1	43	37	15	105	24	2	356
80	5	74	51	19	165	25	7	464
140	3	76	55	33	125	40	9	439
285	16	198	159	61	462	39	22	1001
232	3	133	104	46	273	39	24	846
95	1	34	23	9	9	7	5	172
122	5	57	44	17	67	24	13	373
-	-	-	-	-	-	-	-	-
3294	159	1594	1093	771	2315	543	273	8359
327	5	-	-	771	7	8	-	-
2962	154	1594	1093	-	2307	534	-	-
5	-	-	-	-	1	1	-	-

TILASTOKESKUS
1995 TAMMI-KESÄKUU - JANUARY-JUNE

4. ENSIREKISTERÖINNIT VALMISTUSMAAN MUKAAN
FIRST REGISTRATIONS BY COUNTRY OF ORIGIN

	HENKILÖ- AUTO PASSENGER CAR	LINJA- AUTO BUS/ COACH	PAKETTI- AUTO VAN/ PICK-UP	KUORMA- AUTO LORRY	MOOTT. PYÖRÄ MOTOR CYCLE	TRAK- TORI AGRIC. TRACTOR	MATKAI- LUPERÄ- VAUNU CARAVAN
YHTEENSÄ - TOTAL	47419	163	3294	1594	771	2315	273
JAPANI - JAPAN	8467	1	1356	38	375	10	-
SAKSA - GERMANY	18006	41	1569	476	20	185	21
SUOMI - FINLAND	5	-	-	200	-	955	178
RUOTSI - SWEDEN	1814	118	15	627	2	-	54
RANSKA - FRANCE	5811	2	10	21	15	128	1
VENÄJÄ - RUSSIA	730	-	-	-	24	38	-
ITALIA - ITALY	1525	1	52	54	192	186	-
BRITANNIA - UNITED KINGDOM	5109	-	33	1	-	612	-
ALANKOMAAT - NETHERLANDS	1199	-	-	2	-	-	-
YHDYSVALLAT - USA	395	-	15	94	48	20	-
BELGIA - BELGIUM	94	-	1	49	-	-	-
ESPANJA - SPAIN	1211	-	136	2	-	-	-
ETELÄ-KOREA - SOUTH KOREA	168	-	41	-	-	-	-
INTIA - INDIA	-	-	-	-	10	-	-
ITÄVALTA - AUSTRIA	2	-	-	-	11	-	-
KANADA - CANADA	55	-	2	25	-	-	-
KIINA - CHINA	-	-	-	-	1	-	-
PUOLA - POLAND	-	-	-	-	-	1	-
SVEITSI - SWITZERLAND	-	-	-	-	-	1	-
TSEKINMAA -CZECH	83	-	4	-	4	165	-
TUNTEMATON - UNKNOWN	1137	-	8	5	69	4	19

5. ENSIREKISTERÖIDYT HENKILÖAUTOT MOOTTORIN TILAVUUDEN MUKAAN
FIRST REGISTRATIONS OF PASSENGER CARS BY CYLINDER CAPACITY

	ISKUTILAVUUS CM3 - CYLINDER CAPACITY CCM					
	YHTEENSÄ TOTAL	-999	1000-	1400-	1600-	2000-
			1399	1599	1999	
YHTEENSÄ - TOTAL	47419	445	8900	15525	18315	4234
VÄHÄPÄÄSTÖINEN-LOW EXHAUST	45999	443	8898	15517	17268	3873
KÄYTTÖ - OPERATION:						
YKSITYINEN - OWN ACCOUNT	38357	361	7220	13141	14626	3009
VÄHÄPÄÄSTÖINEN-LOW EXHAUST	37631	359	7218	13133	14144	2777
AMMATTIM. - HIRE/REWARD	1720	-	-	13	934	773
VÄHÄPÄÄSTÖINEN-LOW EXHAUST	1183	-	-	13	498	672
OMISTAJA - POSSESSION:						
YKSITYINEN - PRIVATE	30291	252	5913	10943	10893	2290
OMISTUS-OWNERSHIP	22803	162	4314	7944	8475	1908
HALTIJUUS LEASING	149	1	38	40	50	20
HALTIJUUS TYÖSUHDE	263	-	13	66	149	35
HALTIJUUS MUU	7076	89	1548	2893	2219	327
YRITYS, MUU YHTEISÖ - COMPANY	16658	178	2914	4520	7276	1770
OMISTUS-OWNERSHIP	9744	76	1699	2768	4037	1164
HALTIJUUS LEASING	4494	83	777	1075	2241	318
HALTIJUUS TYÖSUHDE	36	-	3	14	16	3
HALTIJUUS MUU	2384	19	435	663	982	285
VALTIO/KUNTA-STATE, MUNICIPALITY	470	15	73	62	146	174
OMISTUS-OWNERSHIP	250	3	32	38	71	106
HALTIJUUS LEASING	68	12	22	14	13	7
HALTIJUUS MUU	152	-	19	10	62	61

SVT

SVT Suomen Virallinen Tilasto
Finlands Officiella Statistik
Official Statistics of Finland

Liikenne ja matkailu 1995:10
Transport and tourism

Tiedustelut – Inquiries:

Irmeli Segerholm
(90) 17 341