

VAKUUTUSTARKASTAJA.

N<sup>o</sup> 194

SUOMENMAAN VIRALLINEN TILASTO.

XXII

# VAKUUTUSOLOT

---

B

12

VAKUUTUSTARKASTAJAN

KERTOMUS

PAIKALLISTEN PALOAPU- JA ELÄINVAKUUTUSYHDISTYSTEN TOIMINNASTA

VUONNA 1913.

---

RAPPORT SUR L'ÉTAT DES ASSOCIATIONS DE BAILLIAGE ET DE PAROISSE  
POUR ASSURANCE CONTRE L'INCENDIE ET CONTRE LA MORTALITÉ  
DES BESTIAUX, DANS L'ANNÉE 1913

---

*H*

HELSINGISSÄ, 1915  
KEISARILLISEN SENAATIN KIRJAPAINOSSA.

## Sisällys:

	Sivu.
<i>I. Palovakuutus</i> .....	5
<i>II. Eläinvakuutus</i> .....	31
<i>Yleisselitys ranskaksi</i> .....	40

### Tilastolliset taulut:

#### *I. Palovakuutus.*

1. Vakuutussumma, taksoitus ja vahingot	1
2. Tulot ja menot .....	33
3. Varat ja velat .....	63

#### *II. Eläinvakuutus.*

4. Vakuutuskanta .....	95
5. Vahingot ja taksoitus .....	107
6. Tulot ja menot, varat ja velat .....	123

## Table des matières:

	Pag.
<i>I. Assurance contre l'incendie</i> .....	5
<i>II. Assurance contre la mortalité des bestiaux</i>	31
<i>Résumé français</i> .....	40

### Tableaux statistiques:

#### *I. Assurance contre l'incendie.*

1. Sommes assurées, taxation et indemnités	1
2. Recettes et dépenses .....	33
3. Propriétés et dettes .....	63

#### *II. Assurance contre la mortalité des bestiaux.*

4. État des assurances .....	95
5. Indemnités et taxation .....	107
6. Recettes et dépenses, propriétés et dettes	123

## Vakuutustarkastajan antama alamainen kertomus paikallisten paloapu- ja eläinvakuutusyhdis- tysten toiminnasta vuonna 1913.

### I. Paloapuyhdistykset.

Tilastollisesta aineistosta mainittakoon, ettei aina ole ollut mahdollista saada uudistetun kirjevaihdonkaan avulla kaikkia tilastollisia tietoja muuttamien harvalukuisten yhdistysten toiminnasta, joten silloin on ollut välttämätöntä niissä kohdissa tyytyä likimääräiseen arvioimiseen. Milloin tämä on tapahtunut on siitä aina ilmoitus pantu tilastotaulun muistutussarekkeeseen. Monasti on ennen toiminut yhdistys muodollisesti purettu ja uusi sen sijaan perustettu. Yleensä on kuitenkin tässä kertomuksessa ja siihen liittyvissä tauluissa uusi yhdistys katsottu entisen jatkoksi, ellei ole ollut erityistä syytä toiseen menettelyyn. Vuonna 1913 oli vielä muutama yhdistys, joka ei ole muuttanut sääntönsä 17. päivänä huhtikuuta 1908 paloapuyhdistyksistä annetun lain asettamien vaatimusten mukaan, ja joka niin ollen lain 18 §:n mukaan ei ole oikeutettu ottamaan vastaan uusi osakkaita.

Käsiteltävien paloapuyhdistysten luku oli 1913 vuoden lopussa 283. Mitä paljon niitä on ollut kussakin eri läänissä, näkyy seuraavasta taulusta, jossa myös esitetään vastaavat luvut vuosilta 1897, 1900, 1905 ja 1910.

Yhdistysten luku vuosien 1897, 1900, 1905, 1910 ja 1913 lopussa.

L ä ä n i.	1897.	1900.	1905.	1910.	1913.
Uudenmaan .....	11	11	11	12	11
Turun ja Porin .....	36	40	41	42	42
Hämeen.....	11	11	11	11	10
Viipurin.....	40	43	45	48	50
Mikkelin .....	22	22	22	23	23
Kuopion .....	31	31	30	30	30
Vaasan .....	64	68	72	74	73
Oulun .....	50	56	54	47	44
Summa	265	282	286	287	283

Edellisenä vuotena toimineista yhdistyksistä on yksi yhdistys Oulun läänissä vuoden kuluessa lopettanut toimensa ja sen osakkaat liittyneet toiseen yhdistykseen, joten yhdistysten luku on vuoden kuluessa vähentynyt yhdellä.

Yhdistyksien vakuutuskanta oli

1912 vuoden lopussa .....	929,163,142 mk.
1913 » » .....	984,345,554 »

Vakuutuskannan lisäys vuonna 1913 oli siis 55,182,412 mk. Tämä lisäys on noin 3 miljonaa markkaa pienempi kuin vuonna 1912 ja noin 13.3 miljonaa markkaa suurempi kuin keskimääräinen vuosilisäys viisivuotiskautena 1906—1910, ollen tämä keskimääräinen vuosilisäys 41.9 miljonaa markkaa. Koska paikallisten paloapuyhdistysten vakuutuskanta 1896 vuoden lopussa oli 346.9 miljonaa markkaa, on tämä vakuutuskanta niiden 17 vuoden aikana, joista tilastoa on saatavissa, kasvanut yhteensä 183.7 %. Vuosina 1897—1900 oli vuotuinen lisäysprosentti keskimäärin 5.9 %, vuosina 1901—05 keskimäärin 5.4 % ja vuosina 1906—1910 keskimäärin 6.5 % vuonna 1911 11.8 % sekä vuonna 1912 6.9 % ja vuonna 1913 5.9 %.

Vakuutustarkastajan vuosittain antamissa, maan vakuutusoloja yleensä koskevilla kertomuksissa on vuodesta 1897 alkaen suunnilleen arvioitu maassa palovahinkoa vastaan vakuutetun omaisuuden vakuutusarvo. Silloin on vuonna 1913 voitu ainoastaan likimääräisesti arvioida kihlakunta-, ja pitäjäyhdistysten vakuutuskanta, koska viimeksi mainittua vuotta koskevaa kertomusta julkaishtaessa ei vielä ollut mahdollista saada tarkkoja tietoja puheena olevasta vakuutuskannasta. Jos nyt esitetyt luvut asetetaan ennen käytettyjen likimääräisten sijaan, saadaan seuraava tulos, jolloin kunkin yhtiön vakuutuskannasta on jätetty pois muilta yhtiöiltä vastaanotetut jälleenvakuutukset. On kuitenkin otettava huomioon että ulkomaisten yhtiöiden kanta on osaksi edelleen likimäärin arvioitu, koska sodan takia ei ole voitu saada tietoja kaikilta yhtiöiltä. Jotta helpotettaisiin yleiskatsaus tapahtuneeseen kehitykseen, esitetään myöskin vastaavat vuosien 1897, 1900, 1905 ja 1910 loppuun kohdistuvat luvut.

#### Vakuutuskanta maassa lopulla vuotta

	1897 <i>Smc.</i>	1900 <i>Smc.</i>	1905 <i>Smc.</i>	1910 <i>Smc.</i>	1913 <i>Smc.</i>
Suuremmat keskinäiset yhdistykset .....	539,256,206	659,952,105	1,087,648,105	1,618,884,087	1,931,195,924
Kihlakunta- ja pitäjäyhdistykset .....	352,511,270	436,737,520	569,006,331	778,737,748	984,345,554
Kotimaiset osakeyhtiöt ..	261,365,311	395,246,061	385,769,915	598,582,310	788,755,054
Ulkomaiset osakeyhtiöt ..	190,697,825	248,403,933	219,171,739	269,796,891	261,000,000
Venäläiset osakeyhtiöt (likim.) .....	160,000,000	170,000,000	160,000,000	245,000,000	260,000,000
<b>Yhteensä</b>	<b>1,503,830,612</b>	<b>1,910,339,619</b>	<b>2,421,596,090</b>	<b>3,511,001,036</b>	<b>4,225,296,532</b>

Tästä käy selville että kihlakunta- ja pitäjähdistyksien varalle tuli seuraava osa koko vakuutuskannasta vuoden lopussa, nimittäin vuonna

1897	1900	1905	1910	1913
23.4 %	22.9 %	23.5 %	22.2 %	23.3 %

Vuoden 1913 lopussa oli suurempien keskinäisten yhdistysten vakuutus-kanta 45.7 %, kotimaisten osakeyhtiöiden 18.7 %, ulkomaisten yhtiöiden 6.2 % ja venäläisten yhtiöiden vakuutuskanta 6.1 % maan koko vakuutussummasta, joista molemmat viimeiset luvut jonkun verran perustuvat arvioimisiin, kuten edellä on huomautettu.

Ainoastaan 102 yhdistystä on 1913 vuoden lopussa suuremmissa palo-vakuutuslaitoksessa jälleenvakuuttanut osan vastuusummastaan, eli yhteensä 48,446,655 markan arvosta. Näistä yhdistyksistä toimii Uudenmaan läänissä 7, Turun ja Porin läänissä 29, Hämeen läänissä 4, Viipurin läänissä 13, Mikkelin läänissä 8, Kuopion läänissä 14, Vaasan läänissä 15 ja Oulun läänissä 12 yhdistystä. Sen ohessa on muutama näistä yhdistyksistä jälleenvakuuttanut määräosan koko vakuutuskannasta vaihdellen 10:stä 25 %:iin, ja on täten jälleenvakuutettu määrä yhteensä noin 2,500,000 markkaa, joten koko jälleenvakuutettu arvo oli noin 51,000,000 markkaa. Tämä luku on vielä tavattoman pieni osa koko vakuutussummasta, mutta on se ilahuttavalla tavalla vuosi vuodelta noussut, josta voinee päätellä että yhä useammat yhdistykset alkavat käsittää puheena olevaa järkiperaisesti hoidetun pienen yhdistyksen liikkeessä tärkeitä toimintamuotoa, varsinkin kun muutamat yhdistykset jo ovat käytännössä huomanneet minkä rahallisen takeen jälleenvakuutus on niille tuottanut suuren vahingon sattuessa.

Kaikki yhdistykset eivät ole voineet antaa tietoja vakuutuskannan ryhmittämisestä sen mukaan, koskeeko vakuutus kiinteätä vai irtainta omaisuutta, jota paitsi muutamat yhdistykset ovat puheena olevassa kohden ryhmittäneet vakuutusmaksujen ositussumman. Tästä huolimatta antavat kuitenkin taulun n:o I sarakkeisiin 6 ja 7 otetut tiedot pääpiirteissään varsin hyvän kuvan puheena olevasta ryhmittämisestä, tiedot kun koskevat 966,848,449 markan vakuutussummaa eli noin 98.2 % yhdistyksien koko vakuutuskannasta. Saatujen tietojen mukaan muodostavat kiinteistövakuutukset noin 68.2 % ja irtaimistovakuutukset 31.8 % yhdistyksien vakuutussummasta. Vastaavat, edellisiltä vuosilta saadut prosenttiluvut osottavat, että irtaimiston vakuutussumma on yleensä kasvanut suhteellisesti enemmän kuin kiinteimistön.

Vakuutetusta kiinteistöstä oli myllyjen ja muiden teollisuuslaitosten vakuutussumma 6,713,546 markkaa, ja irtaimistosta oli kauppiasten kauppa-

rastojen vakuutussumma 2,588,125 markkaa. Nämä luvut jakaantuvat eri lääneihin seuraavalla tavalla:

	Myllyjä ja muita teollisuuslaitoksia.	Kauppavarastoa.
Uudenmaan lääni .....	366,350 mk	89,300 mk
Turun ja Porin lääni .....	2,776,598 »	1,263,280 »
Hämeen lääni .....	220,300 »	—
Viipurin » .....	903,223 »	372,425 »
Mikkelin » .....	409,530 »	—
Kuopion » .....	366,100 »	73,400 »
Vaasan » .....	1,454,945 »	684,820 »
Oulun » .....	216,500 »	104,900 »
	<hr/>	<hr/>
Yhteensä	6,713,546 mk	2,588,125 mk

Vuodesta 1912 ovat myllyjen ja pienten teollisuuslaitosten vakuutukset nousseet noin 1 miljonaa markkaa, siitä yksin Viipurin läänissä noin 450,000 mk, ja kauppavarastojen vakuutussumma alentunut noin 90,000 mk. Olisi suotava että puheena olevat, yleensä vaaralliset vastuut, jotka eivät hyvin sovellu pienten, etupäässä varsinaisen maalaisväestön vakuutustarpeen tyydyttämistä tarkoittavien paikallisten yhdistysten vastattaviksi, jäisivät näiden yhtiöiden toimintapiiriin ulkopuolelle. Ainoastaan silloin kuin teollisuuslaitos tarkoittaa maanviljelijäin omien raaka-aineiden ja tuotteiden jalostamista, on laitos niin läheisesti yhdistetty maatalouteen, että sen vakuuttaminen paikkakunnan omassa paloapuyhdistyksessä on katsottava riittävästi perustelluksi.

Vakuutuskirjojen luku 1913 vuoden lopussa oli kaikkiaan 320,943, joka on 13,240 vakuutuskirjaa enemmän kuin edellisen vuoden lopussa. Keskimääräinen vakuutussumma kutakin vakuutuskirjaa kohti oli eri lääneissä:

Uudenmaan läänissä .....	3,678 mk
Turun ja Porin läänissä .....	2,811 »
Hämeen läänissä .....	3,523 »
Viipurin » .....	3,048 »
Mikkelin » .....	2,876 »
Kuopion » .....	2,640 »
Vaasan » .....	3,479 »
Oulun » .....	2,912 »
	<hr/>
Keskimäärin koko maassa	3,067 mk

Palovahinkojen luku oli 1,899 sekä niiden johdosta päätetty korvaussumma 1,173,148: 32 mk, joka jakaantui siten, että kiinteistöä kohdanneita vahinkoja varten oli myönnetty 832,917: 16 mk ja irtaimistoa kohdanneita varten 340,231: 16 mk. Siis muodostivat kiinteistökorvaukset 71.0 % ja irtaimistokorvaukset 29.0 % tilivuoteen kohdistuvista korvauksista. Koska kiinteistövuokutukset samana vuonna muodostivat 68.2 % yhdistyksien koko vakuutussummasta, on kiinteistövuokutuksien johdosta tullut yhdistyksien maksettavaksi suhteellisesti jonkun verran suurempi korvaussumma kuin irtaimistovuokutuksista. Tuhatta vakuutusta kohti sattui keskimäärin 5.9 tulipaloa, ja vuoden keskimääräisen vakuutuskannan miljonaa markkaa kohti sattui 1.98 tulipaloa.

Vertauksen vuoksi esitetään vastaavat luvut vuosilta 1897—1913. Koska vakuutusten luku tunnetaan vasta vuodesta 1906 alkaen, ei siihen kohdistuvia tietoja voida antaa aikaisemmilta vuosilta.

		Tulipalojen luku.		Tulipaloja 1,000 vakuutusta kohti.		Tulipaloja vakuutussumman milj. markkaa kohti.
Vuonna	1897	1,220	.....	—	vahinkoa	3.7 vahinkoa
»	1898	1,165	.....	—	»	3.3 »
»	1899	1,247	.....	—	»	3.2 »
»	1900	1,282	.....	—	»	3.1 »
»	1901	1,480	.....	—	»	3.4 »
»	1902	1,414	.....	—	»	3.0 »
»	1903	1,304	.....	—	»	2.7 »
»	1904	1,435	.....	—	»	2.8 »
»	1905	1,449	.....	—	»	2.7 »
»	1906	1,512	.....	6.9	»	2.6 »
»	1907	1,345	.....	5.6	»	2.2 »
»	1908	1,680	.....	6.4	»	2.6 »
»	1909	1,547	.....	5.9	»	2.2 »
»	1910	1,560	.....	5.6	»	2.07 »
»	1911	1,625	.....	5.7	»	1.97 »
»	1912	1,762	.....	5.7	»	1.96 »
»	1913	1,899	.....	5.9	»	1.98 »

Alla olevat luvut osottavat miten vuonna 1913 sattuneet tulipalot jakaantuvat eri kuukausia kohti:

L ä ä n i.	Tammikuu.	Helmikuu.	Maaliskuu.	Huhtikuu.	Toukokuu.	Kesäkuu.	Heinäkuu.	Elokuu.	Syyskuu.	Lokakuu.	Marraskuu.	Joulukuu.	Yhteensä.
Uudenmaan .....	5	5	5	7	11	9	13	7	10	14	10	9	105
Turun ja Porin ..	12	11	16	16	31	22	39	39	26	34	24	23	293
Hämeen.....	4	1	1	1	9	4	2	3	5	4	2	2	38
Viipurin.....	16	21	19	17	38	29	16	44	44	42	29	21	336
Mikkelin .....	13	12	8	12	15	14	14	20	20	22	21	12	183
Kuopion .....	21	22	38	30	27	33	37	37	51	47	27	30	400
Vaasan .....	22	12	15	19	35	31	36	42	36	26	12	17	303
Oulun.....	15	17	12	20	32	18	21	22	28	26	18	12	241
Yhteensä koko maassa.....	108	101	114	122	198	160	178	214	220	215	143	126	1,899
Prosenttia	5.7	5.3	6.0	6.4	10.4	8.4	9.4	11.3	11.6	11.3	7.6	6.6	—

Nämä luvut osottavat että elo-, syys- ja lokakuun osalle tulee yhteensä 34.2 % kaikista vuoden aikana sattuneista tulipaloista. Vastaava luku vuonna 1912 oli 33.6 %. Touko-, kesä- ja heinäkuun aikana oli tulipalojen luku myöskin verrattain suuri, muodostaen vuonna 1913 yhteensä 28.2 % ja vuonna 1912 yhteensä 27.2 % kaikista tulipaloista. Siis sattui sen vuosipuoliskon kuluessa, joka alkaa toukokuun ensi päivästä lokakuun loppuun 62.4 % 1913 vuoden tulipaloista, kun vuonna 1912 vastaava luku oli 60.8 %. Pienin on tulipalojen luku vuonna 1913 ollut helmikuussa eli 5.3 %, kun se vuonna 1912 oli pienin maaliskuussa eli 5.1 %.

Sattuneiden tulipalojen syitä valaisevat seuraaville tauluille otetut luvut. Näitä lukuja on edellisissä kertomuksissa julkaistu ainoastaan läänittäin, mutta koska saattaa olla mielenkiintoista saada ne nähtäviksi myöskin pienempiä alueita kohti, julkaistaan ne nyt kihlakunnittain. Vertauksen vuoksi julkaistaan samalla, puheena olevat tiedot kihlakunnittain myöskin vuosilta 1911 ja 1912.

Vuonna 1911 muodosti niiden tulipalojen luku, joiden syytä ei ole saatu selville, 36.2 % kaikista sinä vuonna sattuneista tulipaloista, vuonna 1912 oli vastaava luku 37.1 %, mutta vuonna 1913 oli tämä luku supistunut 29.9 %:ksi. Tulos on siis saatu jonkun verran entistä tarkemmaksi, joskin vielä liian suuri osa kuuluu puheena olevaan luokkaan. Vuonna 1913 on murhapolttojen suhteellinen luku (2.5 %) ollut pienempi kuin vuonna 1912 (2.7 %), ja niiden kautta hävitetyin omaisuuden arvo noin 21,000 mk pienempi kuin vuonna 1912.

## Tulipalojen syyt vuonna 1911.

	Salam.		Räjähdy.		Itsesytytys.		Vikoja tulisijoissa ja torvissa.		Nokivalkea.		Hehkuva tuhka ja hilleet.		Tupakan poltto.		Tulipesän varomaton hoito.		Lamppujen ja lamppuöljyn varomaton piteleminen.		Tulitikkujen varomaton piteleminen.		Muun tulen varomaton piteleminen.		Murhapoltto.		Muita syitä.		Syy tuntematon.		Yhteensä.
	Luku.	%	Luku.	%	Luku.	%	Luku.	%	Luku.	%	Luku.	%	Luku.	%	Luku.	%	Luku.	%	Luku.	%	Luku.	%	Luku.	%	Luku.	%	Luku.	%	
Lääni ja kihlakunta.																													
<b>Uudenmaan lääni.</b>																													
Raaseporin kihlakunta.																													
Lohjan »																													
Helsingin »																													
Pernajan »																													
Yhteensä	4	4.3	—	—	1	1.1	8	8.5	5	5.3	2	2.1	7	7.4	11	11.8	6	6.4	3	3.2	4	4.2	7	7.4	13	13.8	23	24.5	94
<b>Turun ja Porin lääni.</b>																													
Ahvenanmaan kihlak.	2	15.4	—	—	—	—	—	—	—	—	—	—	—	—	—	—	—	—	—	—	—	—	—	—	—	—	—	—	—
Vehmeän »	1	5.5	—	—	—	—	—	—	—	—	—	—	—	—	—	—	—	—	—	—	—	—	—	—	—	—	—	—	—
Mynämäen »	—	—	2	15.4	—	—	—	—	—	—	—	—	—	—	—	—	—	—	—	—	—	—	—	—	—	—	—	—	—
Piikkiön »	—	—	—	—	2	33.3	—	—	—	—	—	—	—	—	—	—	—	—	—	—	—	—	—	—	—	—	—	—	—
Haikon »	—	—	—	—	—	—	—	—	—	—	—	—	—	—	—	—	—	—	—	—	—	—	—	—	—	—	—	—	—
Uvilan »	5	6.1	—	—	1	1.2	13	15.9	12	14.6	—	—	4	4.9	5	6.1	2	2.4	5	6.1	8	9.8	4	4.9	8	9.7	15	18.3	82
Ikaalisten »	1	2.6	—	—	—	—	4	10.2	9	23.1	—	—	3	7.7	4	10.3	—	—	—	—	—	—	—	—	—	—	—	—	—
Tyrvään »	—	—	—	—	—	—	—	—	—	—	—	—	—	—	—	—	—	—	—	—	—	—	—	—	—	—	—	—	—
Loimaan »	2	7.1	—	—	—	—	—	—	—	—	—	—	—	—	—	—	—	—	—	—	—	—	—	—	—	—	—	—	—
Maskun »	—	—	—	—	2	8.7	3	13.0	1	4.4	1	4.4	—	—	—	—	—	—	—	—	—	—	—	—	—	—	—	—	—
Yhteensä	11	4.3	—	—	5	2.0	30	11.8	26	10.2	1	0.4	10	3.9	21	8.2	10	3.9	9	3.5	28	11.0	12	4.7	23	9.0	69	27.1	255

Lääni ja kihlakunta.	Salama.	Räjähdytys.	I tsesytytys.	Vikoja tulisijoissa ja torvissa.	Nokivalkea.	Hehkuva tuhka ja hilet.	Tupakan poltto.	Tulipesän varomaton hoito.	Lamppujen ja lamppuöljyn varomaton piteleminen.	Tulitikkujen varomaton piteleminen.	Muun tulen varomaton piteleminen.	Murhapolitto.	Muita syitä.	Syy tuntematon.		Yhteensä.	
														Luku.	%		
Lääni ja kihlakunta.	Luku.	%	Luku.	%	Luku.	%	Luku.	%	Luku.	%	Luku.	%	Luku.	%	Luku.	%	
<b>Hämeen lääni.</b>																	
Raoveden kihlakunta ..	1 12.5	—	—	—	2 25.0	—	—	1 12.5	—	1 12.5	—	—	1 12.5	2 25.0	8		
Pirkkalan » ..	—	—	—	—	1 33.4	—	—	—	—	—	1 33.3	—	—	1 33.3	3		
Jämsän » ..	—	—	—	1 5.6	—	—	—	2 11.1	1 5.5	—	—	—	5 27.8	9 50.0	18		
Yhteensä	1 3.4	—	—	1 3.5	2 6.9	1 3.4	—	3 10.4	1 3.4	1 3.4	1 3.5	—	6 20.7	12 41.4	29		
<b>Viipurin lääni.</b>																	
Rannan kihlakunta...	—	—	—	1 4.0	—	—	—	1 4.0	2 8.0	2 8.0	—	—	4 16.0	15 60.0	25		
Kynin » ...	—	—	—	1 4.0	1 4.0	—	—	6 24.0	1 4.0	—	2 8.0	2 8.0	—	12 48.0	25		
Lappeen » ...	1 2.7	—	—	4 10.8	2 5.4	—	1 2.7	3 8.1	1 2.7	—	3 8.1	3 8.1	7 19.0	12 32.4	37		
Jääsen » ...	—	—	—	1 2.9	—	1 2.9	—	1 2.9	—	—	—	4 11.4	1 2.8	27 77.1	35		
Äyräpään » ...	1 1.5	—	1 1.5	10 14.9	1 1.5	—	2 3.0	3 4.5	1 1.5	1 1.5	4 6.0	2 3.0	10 14.9	31 46.2	67		
Käkisalmen » ...	2 4.9	—	—	6 14.6	1 2.4	5 12.2	1 2.5	—	1 2.4	—	8 19.5	5 12.2	7 17.1	—	41		
Kurkijoen » ...	—	—	—	5 18.5	1 3.7	—	—	1 3.7	1 3.7	—	—	3 11.1	—	16 59.3	27		
Sortavalan » ...	2 9.5	—	—	6 28.6	4 19.0	—	1 4.7	2 9.5	1 4.8	—	1 4.8	—	1 4.8	3 14.3	21		
Salmin » ...	—	—	—	1 5.0	1 5.0	—	—	1 5.0	1 5.0	—	5 25.0	—	1 5.0	10 50.0	20		
Yhteensä	6 2.0	—	1 0.3	35 11.7	11 3.7	6 2.0	5 1.7	18 6.1	9 3.0	3 1.1	23 7.7	19 6.4	29 9.7	133 44.6	298		
<b>Mikkelin lääni.</b>																	
Heinolan kihlakunta ...	—	—	5 26.4	2 10.5	—	—	—	—	—	—	1 5.2	1 5.3	1 5.3	9 47.3	19		
Mikkelin » ...	—	—	—	6 15.8	—	1 2.6	1 2.6	3 7.9	—	—	3 7.9	3 7.9	5 13.2	16 42.1	38		
Juvan » ...	—	—	—	6 18.2	1 3.0	—	2 6.0	5 15.2	—	—	3 9.1	1 3.0	3 9.1	12 36.4	33		
Rantasalmen » ...	1 2.0	—	—	7 13.7	2 3.9	—	—	—	2 3.9	—	—	—	—	39 76.5	51		
Yhteensä	1 0.7	—	5 3.6	21 14.9	3 2.1	1 0.7	3 2.1	8 5.7	2 1.4	—	7 5.0	5 3.6	9 6.4	76 53.8	141		

<b>Kuopion lääni.</b>																													
Pielisjärven kihlakunta	2	6.3	—	—	—	3	9.4	6	18.8	1	3.1	1	3.1	1	3.1	2	6.3	—	—	2	6.2	1	3.1	9	28.1	4	12.5	32	
Ilomantsin »	2	5.9	—	—	—	3	8.8	—	—	—	—	—	—	—	—	2	5.9	—	—	—	—	—	—	8	23.5	19	55.9	34	
Liperin »	3	4.4	—	—	—	8	11.8	1	1.5	—	—	8	11.8	1	1.5	2	2.9	5	7.3	—	—	—	—	17	25.0	23	33.8	68	
Isalmen »	3	3.3	—	—	—	7	7.8	9	10.0	10	11.1	—	—	4	4.5	1	1.1	2	2.2	12	13.3	2	2.2	8	8.9	32	35.5	90	
Kuopion »	3	7.9	—	—	—	14	36.8	2	5.3	3	7.9	—	2	5.3	—	—	—	—	—	—	—	—	—	12	31.5	2	5.3	38	
Rautalammin »	—	—	—	—	—	6	11.0	—	—	1	1.8	1	1.8	3	5.5	2	3.6	—	—	2	3.6	1	1.8	12	21.8	27	49.1	55	
<b>Yhteensä</b>	<b>13</b>	<b>4.1</b>	<b>—</b>	<b>—</b>	<b>—</b>	<b>41</b>	<b>12.9</b>	<b>18</b>	<b>5.7</b>	<b>15</b>	<b>4.7</b>	<b>2</b>	<b>0.6</b>	<b>18</b>	<b>5.7</b>	<b>8</b>	<b>2.5</b>	<b>4</b>	<b>1.3</b>	<b>21</b>	<b>6.6</b>	<b>4</b>	<b>1.3</b>	<b>66</b>	<b>20.8</b>	<b>107</b>	<b>33.8</b>	<b>317</b>	
<b>Vaasan lääni.</b>																													
Ilmajoen kihlakunta ...	2	3.2	—	—	—	4	6.5	2	3.2	6	9.7	—	—	6	9.7	2	3.2	5	8.1	4	6.5	2	3.2	3	4.8	26	41.9	62	
Korsholman » ...	2	5.0	—	—	—	2	5.0	2	5.0	2	5.0	2	5.0	1	2.5	—	—	2	5.0	1	2.5	1	2.5	7	17.5	18	45.0	40	
Lapuan » ...	4	6.8	—	—	2	3.4	3	5.1	4	6.8	5	8.5	1	1.7	5	8.5	1	1.7	1	1.7	8	13.5	3	5.1	14	23.7	8	13.5	59
Pietarsaaren » ...	—	—	—	—	3	8.3	2	5.6	3	8.3	1	2.8	1	2.8	2	5.6	1	2.8	—	—	4	11.1	—	—	7	19.4	12	33.3	36
Kuortaneen » ...	2	6.5	—	—	1	3.2	2	6.5	6	19.4	—	—	—	4	12.9	—	—	2	6.4	1	3.2	—	—	1	3.2	12	38.7	31	
Laukaan » ...	1	1.5	—	—	—	2	3.1	5	7.7	1	1.5	1	1.5	6	9.2	—	—	1	1.6	7	10.8	3	4.6	7	10.8	31	47.7	65	
<b>Yhteensä</b>	<b>11</b>	<b>3.7</b>	<b>—</b>	<b>—</b>	<b>6</b>	<b>2.0</b>	<b>15</b>	<b>5.1</b>	<b>22</b>	<b>7.5</b>	<b>15</b>	<b>5.1</b>	<b>5</b>	<b>1.7</b>	<b>24</b>	<b>8.2</b>	<b>4</b>	<b>1.3</b>	<b>3.7</b>	<b>25</b>	<b>8.5</b>	<b>9</b>	<b>3.1</b>	<b>39</b>	<b>13.6</b>	<b>107</b>	<b>36.5</b>	<b>293</b>	
<b>Oulun lääni.</b>																													
Oulun kihlakunta.....	1	1.9	1	1.9	—	—	3	5.6	—	1	1.9	—	—	7	13.2	—	—	3	5.7	5	9.4	—	—	2	3.8	30	56.6	53	
Salon » .....	—	—	—	—	—	—	4	15.4	2	7.7	1	3.9	1	3.8	3	11.5	—	1	3.8	2	7.7	—	—	4	15.4	8	30.8	26	
Haapajärven » .....	2	6.0	—	—	—	1	3.0	4	12.1	2	6.1	1	3.0	5	15.2	2	6.1	1	3.0	4	12.1	3	9.1	5	15.2	3	9.1	33	
Kajaanin » .....	—	—	—	—	—	—	4	11.4	6	17.1	1	2.9	—	8	22.8	1	2.9	—	3	8.6	—	—	—	3	8.6	9	25.7	35	
Kemin » .....	—	—	—	—	—	—	10	23.3	1	2.3	3	7.0	1	2.3	7	16.3	—	2	4.6	6	14.0	—	—	5	11.6	8	18.6	43	
Lapin » .....	—	—	—	—	—	—	2	25.0	—	—	—	—	—	—	—	—	—	—	—	2	25.0	—	—	1	12.5	3	37.5	8	
<b>Yhteensä</b>	<b>3</b>	<b>1.5</b>	<b>1</b>	<b>0.5</b>	<b>—</b>	<b>24</b>	<b>12.1</b>	<b>13</b>	<b>6.6</b>	<b>8</b>	<b>4.0</b>	<b>3</b>	<b>1.5</b>	<b>30</b>	<b>15.2</b>	<b>3</b>	<b>1.5</b>	<b>7</b>	<b>3.6</b>	<b>22</b>	<b>11.1</b>	<b>3</b>	<b>1.5</b>	<b>20</b>	<b>10.1</b>	<b>61</b>	<b>30.8</b>	<b>198</b>	
<b>Yhteensä koko maassa</b>	<b>50</b>	<b>3.1</b>	<b>1</b>	<b>0.1</b>	<b>18</b>	<b>1.1</b>	<b>175</b>	<b>10.8</b>	<b>100</b>	<b>6.2</b>	<b>49</b>	<b>3.0</b>	<b>35</b>	<b>2.1</b>	<b>133</b>	<b>8.2</b>	<b>43</b>	<b>2.6</b>	<b>38</b>	<b>2.3</b>	<b>131</b>	<b>8.1</b>	<b>59</b>	<b>3.6</b>	<b>205</b>	<b>12.6</b>	<b>588</b>	<b>36.2</b>	<b>1,625</b>





Lääni ja kihlakunta.	Salama.		Räjähdytys.		Itsesytytys.		Vikoja tulstisjoissa ja torvissa.		Nokivalkea.		Hahkua tubka ja hillet.		Tupakan poltto.		Tullipesän varomaton hoito.		Lamppujen ja lamppuöljyn varomaton pitteleminen.		Tultikkujen varomaton pitteleminen.		Muun tulen varomaton pitteleminen.		Murhapoltto.		Muuta syitä.		Syy tuntematon.		Yhteensä.
	Luku.	%	Luku.	%	Luku.	%	Luku.	%	Luku.	%	Luku.	%	Luku.	%	Luku.	%	Luku.	%	Luku.	%	Luku.	%	Luku.	%	Luku.	%	Luku.	%	
<b>Vaasan lääni.</b>																													
Ilmajoen kihlakunta ....	1014.9	—	—	—	—	—	5 7.4	1 1.5	3 4.5	6 9.0	—	—	—	—	—	—	—	—	—	—	—	—	—	—	—	—	—	—	67
Korsholman » .....	819.0	—	—	—	—	614.3	1 2.4	—	—	2 4.8	—	—	—	—	—	—	—	—	—	—	—	—	—	—	—	—	—	42	
Lapuan » .....	1016.4	—	—	—	—	1118.1	2 3.3	3 4.9	2 3.3	3 4.9	—	—	—	—	—	—	—	—	—	—	—	—	—	—	—	—	—	61	
Pietarsaaren » .....	411.4	—	—	—	—	2 5.7	2 5.7	—	—	1 2.9	—	—	—	—	—	—	—	—	—	—	—	—	—	—	—	—	—	35	
Kuortaneen » .....	310.0	—	—	—	—	516.7	2 6.7	—	—	—	—	—	—	—	—	—	—	—	—	—	—	—	—	—	—	—	—	30	
Laukaan » .....	610.5	—	—	—	—	915.8	3 5.3	—	—	4 7.0	—	—	—	—	—	—	—	—	—	—	—	—	—	—	—	—	—	57	
<b>Yhteensä</b>	4114.0	—	—	—	—	3813.0	15 5.1	6 2.1	5 1.7	20 6.9	—	—	—	—	—	—	—	—	—	—	—	—	—	—	—	—	—	292	
<b>Oulun lääni.</b>																													
Oulun kihlakunta .....	5 7.1	1 1.4	—	—	—	1 1.4	2 2.9	1 1.4	—	—	—	—	—	—	—	—	—	—	—	—	—	—	—	—	—	—	—	70	
Salon » .....	3 7.7	—	—	—	—	3 7.7	410.3	2 5.1	—	—	—	—	—	—	—	—	—	—	—	—	—	—	—	—	—	—	—	39	
Haapajärven » .....	2 5.7	—	—	—	—	1131.4	1 2.9	—	—	—	—	—	—	—	—	—	—	—	—	—	—	—	—	—	—	—	—	36	
Kajanein » .....	1 2.3	—	—	—	—	511.4	1022.7	1 2.3	—	—	—	—	—	—	—	—	—	—	—	—	—	—	—	—	—	—	—	44	
Kemin » .....	4 8.2	—	—	—	—	816.3	918.4	3 6.1	2 4.1	510.2	—	—	—	—	—	—	—	—	—	—	—	—	—	—	—	—	—	49	
Lapin » .....	—	—	—	—	—	330.0	—	—	—	—	—	—	—	—	—	—	—	—	—	—	—	—	—	—	—	—	—	10	
<b>Yhteensä</b>	15 6.1	1 0.4	—	—	—	3112.6	2610.5	7 2.8	2 0.9	2911.7	7 2.8	10 4.0	19 7.7	—	—	—	—	—	—	—	—	—	—	—	—	—	—	247	
<b>Yhteensä koko maassa</b>	127 7.2	3 0.2	8 0.4	21212.0	85 4.8	45 2.6	28 1.6	158 9.0	46 2.6	59 3.3	122 6.9	47 2.7	169 9.6	653 37.1	1,762														

## Tulipalojen syyt vuonna 1913.

	Salama.	Räjähdys.	Itsesytytys.	Vikoja tulistjoissa ja torvissa.	Nokivalkea.	Hehkava tuhka ja hillet.	Tupakan poltto.		Tulipesän varomaton hoito.	Lamppujen ja lamppuöljyn varomaton piteleminen.	Tullitikkujen varomaton piteleminen.		Muun tulen varomaton piteleminen.	Murhapolitto.		Muita syitä.	Syy tuntematon.		Yhteensä.								
							Luku.	%			Luku.	%		Luku.	%		Luku.	%		Luku.	%						
Lääni ja kihlakunta.																											
<b>Uudenmaan lääni.</b>																											
Raaseporin kihlakunta.																											
Lohjan »			1	3.6			2	7.1					4	14.3													
Helsingin »									1	25.0																	
Pernajan »	3	4.2			1	1.4	5	6.9	13	18.1	1	1.4	5	6.9	1	1.4	10	13.9	21	29.2	72						
<b>Yhteensä.</b>	3	2.9	1	0.9	10	9.5	7	6.7	22	21.0	1	0.9	5	4.8	1	0.9	13	12.4	26	24.8	105						
<b>Turun ja Porin lääni.</b>																											
Ahvenanmaan kihlak.	3	12.0				1	4.0		2	8.0			1	4.0					8	32.0	25						
Vehmaan »	3	13.6			1	4.6			5	22.7			2	9.1					5	22.7	22						
Mynämäen »	4	28.6				1	7.1		2	14.3					1	7.1			3	21.5	14						
Piikkion »	1	7.7							2	15.4									2	15.4	13						
Halikon »	8	29.6							2	7.4									4	14.8	27						
Ulvilan »	10	14.9			3	4.5	8	11.9	5	7.5	2	3.0	4	6.0	2	3.0	6	8.9	14	20.9	67						
Ikaalisten »	4	10.0			6	15.0	14	35.0											6	15.0	40						
Tyrvään »					1	5.6													1	2.6	18						
Loimaan »	3	8.6			6	17.1	7	20.0											4	22.2	35						
Masrun »	5	15.6			2	6.3	4	12.5	3	9.3	2	6.3	1	3.1	2	6.3	1	3.1	5	15.6	32						
<b>Yhteensä.</b>	41	14.0	3	1.0	19	6.5	34	11.6	6	2.1	9	3.1	37	12.6	10	3.4	8	2.7	27	9.2	7	2.4	36	12.3	56	19.1	293

	Salama.	Räjähdys.	Itsesytytyys.	Vikoja tulstijoissa ja torvissa.	Nokivalkea.	Hehkuva tuhka ja hillet.	Tupakan poltto.	Tulipesän varmaton hoito.	Lamppujen ja lamppuöljyn varmaton piteleminen.	Tulitikkujen varmaton piteleminen.	Muun tulen varmaton piteleminen.	Murhapoltto.		Multa syitä.		Syy tuntematon.		Yhteensä.											
												Luku.	%	Luku.	%	Luku.	%		Luku.	%									
<b>Iäni ja kihlakunta.</b>																													
<b>Hämeen lääni.</b>																													
Ruoveden kihlakunta ..	110.0	—	—	—	110.0	—	—	110.0	—	—	—	—	—	—	—	7	70.0	10											
Pirkkalan » ..	—	—	—	—	—	—	—	—	—	—	—	—	—	—	1	33.3	3												
Jämsän » ..	—	—	—	520.0	520.0	—	1	4.0	1	4.0	1	4.0	1	4.0	3	12.0	4	25											
Yhteensä	1	2.6	—	513.2	615.8	—	1	2.6	1	2.6	1	2.6	1	2.6	4	10.6	13	38											
<b>Viipurin lääni.</b>																													
Rannan kihlakunta ...	1	2.3	—	3	6.8	—	1	2.3	3	6.8	2	4.5	2	4.5	1	2.3	22	50.0	44										
Kymn » ...	—	—	1	3.0	2	6.1	1	3.0	10	30.3	3	9.1	4	12.1	—	2	6.1	9	27.3	33									
Lappeen » ...	—	—	—	9	20.9	1	2.3	2	4.7	—	—	—	—	—	—	—	—	—	—	43									
Jääsen » ...	1	3.3	—	3	10.0	1	3.3	1	3.4	—	—	—	—	—	1	3.3	9	30.0	30										
Ayräpään » ...	3	5.9	—	11	21.6	5	9.8	1	1.9	3	5.9	3	5.9	3	5.9	—	—	10	19.7	51									
Käksälmen » ...	3	4.9	—	12	19.7	4	6.6	1	1.6	5	8.2	—	—	—	3	4.9	8	13.1	61										
Kurkijoen » ...	1	2.9	—	4	11.8	1	2.9	—	—	—	—	—	—	—	1	2.9	3	8.8	34										
Sortavalan » ...	1	5.6	—	5	27.7	—	—	1	5.6	1	5.6	2	11.1	—	—	—	—	2	11.1	18									
Salmi » ...	—	—	—	1	4.6	—	—	—	1	4.6	1	4.6	—	—	—	—	—	2	9.0	22									
Yhteensä	10	2.9	—	1	0.3	48	14.3	14	4.2	12	3.6	7	2.1	34	10.1	9	2.7	12	3.6	28	8.3	13	3.9	42	12.6	106	31.5	396	
<b>Mikkelin lääni.</b>																													
Heinolan kihlakunta ...	2	8.3	—	3	12.5	2	8.3	1	4.2	—	—	—	—	—	—	—	—	1	4.2	1	4.2	2	8.3	12	50.0	24			
Mikkelin » ...	—	—	—	3	9.4	—	—	—	2	6.2	—	—	—	—	—	—	—	—	1	3.1	6	18.8	—	—	7	21.9	13	40.6	32
Juvan » ...	3	6.7	—	5	11.1	2	4.4	4	8.9	—	—	—	—	—	—	—	—	—	1	2.2	—	—	—	—	8	17.8	18	40.0	45
Rantasalmen » ...	2	2.4	—	13	15.9	1	1.2	3	3.7	1	1.2	6	7.3	6	7.3	—	—	—	—	—	—	—	—	—	6	7.3	35	42.7	82
Yhteensä	7	3.8	—	3	1.6	23	12.6	4	2.1	7	3.8	1	0.6	11	6.0	7	3.8	1	0.6	17	9.3	1	0.6	23	12.6	78	42.6	188	

<b>Kuopion lääni.</b>																														
Pietisjärven kihlakunta.	3	6.4	—	—	—	1	2.1	3	6.4	2	4.3	9	19.2	10	21.3	47														
Ilomantsin »	2	3.0	—	—	—	1	1.5	—	—	—	—	—	3	4.5	22	32.8														
Liperin »	5	4.9	—	—	—	1	1.0	1	1.0	4	3.9	10	9.8	49	48.0	102														
Isalmen »	6	8.1	—	—	—	—	—	4	5.4	8	10.8	2	2.7	—	—	74														
Kuopion »	3	5.9	—	—	—	3	5.9	—	—	—	—	—	—	—	—	51														
Rautalammin »	2	3.4	—	—	—	10	16.9	1	1.7	1	1.7	—	—	—	—	59														
<b>Yhteensä</b>	<b>21</b>	<b>5.2</b>	<b>—</b>	<b>—</b>	<b>—</b>	<b>16</b>	<b>4.0</b>	<b>9</b>	<b>2.3</b>	<b>56</b>	<b>14.0</b>	<b>9</b>	<b>2.3</b>	<b>34</b>	<b>8.5</b>	<b>7</b>	<b>1.7</b>	<b>35</b>	<b>8.7</b>	<b>141</b>	<b>35.3</b>									
<b>Vaasan lääni.</b>																														
Ilmajoen kihlakunta...	5	9.3	—	—	—	2	3.7	4	7.4	3	5.6	2	3.7	4	7.4	4	7.4	12	22.2	8	14.8	54								
Korsholman »	6	12.8	—	—	—	1	2.1	1	2.1	3	6.4	1	2.1	8	17.0	4	8.5	1	2.1	2	4.3	19	40.5							
Lapuan »	1	1.8	—	—	—	2	3.6	1	1.8	3	5.5	4	7.3	—	—	2	3.6	9	16.4	7	12.7	14	25.5	6	10.9					
Pietarsaaren »	1	2.4	—	—	—	—	—	3	7.2	—	—	2	4.8	1	2.4	4	9.5	3	7.1	—	—	4	9.5	20	47.6					
Kuortaneen »	2	3.8	—	—	—	2	3.8	3	5.7	4	7.5	1	1.9	4	7.5	6	11.3	1	1.9	1	1.9	17	32.0	53						
Laukaan »	2	3.9	—	—	—	—	—	2	3.9	8	15.4	—	—	—	—	2	3.9	7	13.4	2	3.8	5	9.6	15	28.8					
<b>Yhteensä</b>	<b>17</b>	<b>5.6</b>	<b>—</b>	<b>—</b>	<b>—</b>	<b>9</b>	<b>3.0</b>	<b>13</b>	<b>4.3</b>	<b>24</b>	<b>7.9</b>	<b>5</b>	<b>1.6</b>	<b>22</b>	<b>7.3</b>	<b>33</b>	<b>10.9</b>	<b>15</b>	<b>5.0</b>	<b>38</b>	<b>12.5</b>	<b>85</b>	<b>28.0</b>	<b>303</b>						
<b>Oulun lääni.</b>																														
Oulun kihlakunta....	—	—	—	—	—	1	1.9	3	5.9	1	1.9	—	—	5	9.8	2	3.9	12	23.6	—	—	7	13.7	18	35.4	51				
Salon »	—	—	—	—	—	—	—	—	—	—	—	—	—	3	8.8	9	26.5	—	—	—	—	4	11.8	10	29.4	34				
Haapajärven »	—	—	—	—	—	—	—	2	5.3	5	13.2	4	10.5	1	2.6	3	7.9	—	—	—	—	3	7.9	11	28.9	38				
Kajaanan »	2	3.2	—	—	—	—	—	1	1.6	21	33.8	4	6.5	4	6.5	3	4.8	—	—	—	—	4	6.5	10	16.1	62				
Kemio »	—	—	—	—	—	—	—	—	—	—	—	—	—	5	11.1	1	2.2	1	2.2	9	20.0	1	2.2	4	8.9	8	17.8	45		
Lapin »	—	—	—	—	—	—	—	—	—	—	—	—	—	1	9.1	1	9.1	—	—	—	—	1	9.1	—	6	54.5	11			
<b>Yhteensä</b>	<b>2</b>	<b>0.8</b>	<b>—</b>	<b>—</b>	<b>—</b>	<b>1</b>	<b>0.6</b>	<b>35</b>	<b>14.5</b>	<b>8</b>	<b>3.3</b>	<b>5</b>	<b>2.1</b>	<b>4</b>	<b>1.6</b>	<b>40</b>	<b>16.6</b>	<b>11</b>	<b>4.6</b>	<b>11</b>	<b>4.6</b>	<b>37</b>	<b>15.3</b>	<b>2</b>	<b>0.8</b>	<b>22</b>	<b>9.1</b>	<b>63</b>	<b>26.1</b>	<b>241</b>
<b>Yhteensä koko maassa</b>	<b>102</b>	<b>5.4</b>	<b>—</b>	<b>—</b>	<b>—</b>	<b>10</b>	<b>0.5</b>	<b>221</b>	<b>11.6</b>	<b>94</b>	<b>5.0</b>	<b>56</b>	<b>3.0</b>	<b>51</b>	<b>2.7</b>	<b>229</b>	<b>12.1</b>	<b>52</b>	<b>2.7</b>	<b>69</b>	<b>3.6</b>	<b>187</b>	<b>9.8</b>	<b>47</b>	<b>2.5</b>	<b>213</b>	<b>11.2</b>	<b>568</b>	<b>29.9</b>	<b>1,899</b>

Murhapolton kautta vuonna 1913 hävinneen omaisuuden arvo jakaantuu eri läänneihin seuraavalla tavalla.

Uudenmaan läänissä .....	3,375: — mk
Turun ja Porin läänissä.....	3,339: 75 »
Hämeen läänissä .....	14: — »
Viipurin » .....	16,760: 04 »
Mikkelin » .....	100: — »
Kuopion » .....	5,288: — »
Vaasan » .....	25,295: 05 »
Oulun » .....	60: — »
	<hr/>
	Yhteensä 54,231: 84 mk

Suurin korvausmaksu, jonka yksi tulipalo vuonna 1913 aiheutti oli

Uudenmaan läänissä .....	Smk 31,053: 25 (Itäisen Uudenmaan paloapuyhd.)
Turun ja Porin läänissä .. »	39,181: 20 (Paraisten »
Hämeen läänissä .....	» 2,717: — (Teiskon »
Viipurin » .....	» 15,567: 25 (Lappeen »
Mikkelin » .....	» 8,526: 20 (Rantasalmen »
Kuopion » .....	» 18,023: 50 (Rautalammin »
Vaasan » .....	» 19,625: 50 (Keuruun »
Oulun » .....	» 7,708: 35 (Oulunjoen ja Oulunsalon »

Vahinkoa kohti on kussakin eri läänissä vuonna 1913 määrätty maksettavaksi keskimäärin:

Uudenmaan läänissä .....	1,212 mk.
Turun ja Porin läänissä .....	807 »
Hämeen läänissä .....	340 »
Viipurin » .....	851 »
Mikkelin » .....	532 »
Kuopion » .....	353 »
Vaasan » .....	576 »
Oulun » .....	394 »
	<hr/>
	Keskimäärin koko maassa 618 mk.

Vertauksen vuoksi mainittakoon että vuosina 1897—1900 maksoivat puheena olevat yhdistykset koko maassa keskimäärin yhtä palovahinkoa kohti

408 mk, vuosina 1901—1905 keskimäärin 453 mk ja vuosina 1906—1910 keskimäärin 528 mk vahinkoa kohti.

Tilivuoteen 1913 kuuluvat vahingonkorvaukset ovat olleet 1.23 mk vuoden keskimääräisen vakuutuskannan 1,000 markkaa kohti. Vastaava luku on vuosina 1897—1910 ollut keskimäärin 1.26 mk, joten siis vahingot ovat vuonna 1913 olleet mainittujen vuosien keskimäärää hiukan pienemmät. Suurimman arvonsa saavutti puheena oleva luku vuonna 1897, ollen silloin 1.62 mk, ja pienimmän arvonsa vuonna 1909, jolloin se oli 1.06 mk.

Tilivuoteen kuuluvat sattuneiden vahinkojen korvaukset keskimääräisen vakuutuskannan 1,000 markkaa kohti ovat vuonna 1913 eri lääneissä olleet tuntuvasti erisuuret, kuten alla olevat luvut osottavat:

Uudenmaan läänissä .....	1.25 mk.
Turun ja Porin läänissä .....	1.02 »
Hämeen läänissä .....	0.48 »
Viipurin » .....	1.77 »
Mikkelin » .....	1.61 »
Kuopion » .....	1.79 »
Vaasan » .....	0.82 »
Oulun » .....	1.12 »

Keskimäärin koko maassa 1.23 mk.

Seuraavassa taulussa esitetään vertailun helpottamiseksi vastaavat luvut myöskin vuosilta 1897—1912.

L ä ä n i .	1897	1898	1899	1900	1901	1902	1903	1904	1905	1906	1907	1908	1909	1910	1911	1912
Uudenmaan ....	2.24	2.18	1.09	1.71	2.13	1.96	1.04	1.50	2.90	1.19	1.84	1.54	1.48	1.26	1.54	1.43
Turun ja Porin..	1.05	0.78	1.34	0.96	1.46	0.77	0.95	1.41	0.77	0.92	0.99	0.89	0.73	1.12	1.55	1.09
Hämeen .....	0.78	0.84	0.69	0.62	0.72	1.52	0.57	0.63	1.75	1.19	0.45	2.00	1.42	0.59	0.51	1.10
Viipurin .....	1.39	1.22	1.30	1.22	1.52	1.35	1.15	1.69	1.42	1.48	1.56	1.57	1.29	1.83	1.27	1.81
Mikkelin .....	1.36	1.32	1.37	1.20	1.74	2.02	1.23	1.38	1.41	1.73	1.62	1.91	1.26	2.23	0.83	1.41
Kuopion .....	3.45	2.75	2.74	2.10	2.42	2.32	1.87	2.03	1.50	2.19	1.57	1.95	1.49	2.02	2.41	1.56
Vaasan.....	1.76	0.84	0.74	0.91	1.34	0.77	0.84	0.75	0.91	1.14	0.56	1.10	0.94	1.06	0.85	0.86
Oulun .....	1.04	1.22	1.71	2.01	1.49	1.73	1.39	1.16	0.67	1.41	0.64	1.12	0.59	1.06	0.90	1.21
Koko maassa	1.62	1.27	1.30	1.28	1.59	1.31	1.09	1.31	1.26	1.23	1.11	1.34	1.06	1.36	1.28	1.26

Tästä huomataan että 1,000 mk:n vakuutuskantaa kohti eri lääneissä maksettavat korvaukset ovat vuonna 1913 olleet pienemmät kuin vuonna 1912, paitsi Mikkelin ja Kuopion lääneissä.

Tilivuotta kohti päätetty taksoitus oli 1,936,896 mk, josta 244,555 mk taksoitettiin nimenomaan vararahastojen muodostamiseksi. Vuoden taksoitus

verrattuna vakuutusmaksujen ositussummaan 1913 vuoden lopussa oli 1.79 mk 1,000 markkaa kohti. Vastaava luku vuonna 1912 oli 1.74 mk. Vuosina 1897—1910 oli puheena oleva luku keskimäärin 1.64 mk. Suurimman arvonsa tämä luku saavutti vuonna 1897, ollen silloin 1.82 mk, ja pienimmän arvonsa vuonna 1903, ollen silloin 1.52 mk.

Taksoitus on ollut hyvin erilainen eri lääneissä. Alla esitetään päätetyn taksoituksen keskimäärä vakuutusmaksujen ositussumman 1,000 markkaa kohti vuoden lopussa vuosina 1897—1900, 1901—1905 ja 1906—1910 sekä vuodelta 1911, 1912 ja 1913.

	Vuosina 1897—1900	Vuosina 1901—1905	Vuosina 1906—1910	Vuonna 1911	Vuonna 1912	Vuonna 1913
Uudenmaan läänissä .....	1.96 mk	1.94 mk	1.90 mk	1.94 mk	1.85 mk	1.77 mk
Turun ja Porin läänissä .....	1.44 »	1.42 »	1.60 »	1.65 »	1.48 »	1.61 »
Hämeen läänissä .....	1.68 »	1.64 »	1.70 »	1.62 »	1.84 »	1.75 »
Viipurin » .....	1.82 »	1.63 »	1.81 »	2.05 »	2.10 »	2.23 »
Mikkelin » .....	1.65 »	1.97 »	1.87 »	1.98 »	1.86 »	2.08 »
Kuopion » .....	3.19 »	2.30 »	2.08 »	2.28 »	2.40 »	2.28 »
Vaasan » .....	1.36 »	1.19 »	1.18 »	1.32 »	1.46 »	1.35 »
Oulun » .....	1.65 »	1.69 »	1.49 »	1.58 »	1.71 »	1.86 »
Keskim. koko maassa .....	1.72 mk	1.80 mk	1.60 mk	1.74 mk	1.74 mk	1.79 mk

Tästä näkyy, että 1913 vuoden luvut ovat yleensä jonkun verran suuremmat kuin 1906—1910 vuosien keskimäärät.

Vuodelle määrätyn taksoituksen summa ei ole vallan sama kuin puheena olevana vuonna kannettujen vakuutusmaksujen summa, koska jotkut yhdistykset jo vuoden kuluessa kantavat ja tilittävät saman vuoden taksoituksen, kun muut puolestaan vasta seuraavana vuonna kantavat mainitut varat ja silloin tilittävät ne. Jos sitä vastoin vertaa toisiinsa näiden lukujen summia useammalta peräkkäin seuraavalta vuodelta, ottaen huomioon käytetyn vuosiryhmän alussa ja sen lopussa löytyvät selvittämättömät vahingot, eivät nämä luvut kuitenkaan huomattavasti eria toisistaan.

Vuonna 1913 kantoivat yhdistykset vuositiliensä mukaan vakuutusmaksuina yhteensä 1,909,482 markkaa. Näistä vakuutusmaksuista käytettiin tasaisin markoin.

vahingonkorvauksiin .....	1,133,039 mk.
» josta jälleenv. yhd. suor. ....	83,279 »
hoitokustannuksiin .....	222,690 »
jälleenvakuutusmaksuihin .....	87,268 »
palokaluston ostoon .....	28,106 »
muihin menoihin .....	56,652 »
	<u>Yhteensä</u> 1,444,476 mk.
Siis säästyi ylijäämänä .....	465,006 »

Paitsi vakuutusmaksujaan ovat kihlakunta- ja pitäjäpaloapuyhdistykset vuonna 1913 saaneet seuraavat tulot:

korkoja .....	276,426 mk.
muita tuloja .....	41,787 »
	Yhteensä 318,213 mk.

Jos tämä lisätään vakuutusmaksujen edellä mainittuun ylijäämään, ilmoittaa näiden lukujen summa, eli 783,219 mk, sen rahamäärän, millä puheena olevat yhdistykset ovat yhteensä voineet 1913 vuoden aikana suurentaa rahastojaan ja käteistä kassaan. Näiden tulo- ja menoilmoitusten mukaan oli toiselta puolen vuonna 1913

ylijäämien summa .....	915,483 mk.
ja vajauksien summa .....	132,264 »
	Siis lopullinen ylijäämä 783,219 mk.

Tilitetyt hoitokustannukset ovat vuonna 1913 olleet 20.5 penniä vakuutusmaksujen ositussumman 1,000 markkaa kohti eli 11.7 % kannetuista vakuutusmaksuista; siis sangen vähäiset. Ne ovat jonkun verran pienemmät kuin vuonna 1912, mutta edelleen huomattavasti suuremmat kuin ennen vuotta 1910. Tämän on aiheuttanut etupäässä se monen yhdistyksen hallinnossa tapahtunut muutos, että on ruvettu maksamaan yhdistyksen toimihenkilöille pysyvä palkka. Kun vertailee näitä hoitokustannuksia muiden yhtiöiden vastaaviin kustannuksiin, on kuitenkin huomioon otettava, että melkoisen osan yhdistysten hoitotoimista ovat edelleen suorittaneet osittain maksutta kunnalliset luottamusmiehet ja että toinen osa kustannuksista, kuten arvioimisien, tutkimusten y. m. s. korvaaminen, useimmissa tapauksissa on sen maksettava, jonka luona toimitus tapahtuu, joten nämäkään menot eivät näy yhdistysten tileissä.

Alla esitetään yleiskatsauksen helpottamiseksi vuoden kuluessa maksetut vahingonkorvaukset, jälleenvakuuttajien osuutta siitä vähentämättä, ja hoitokustannukset vakuutusmaksujen ositussumman 1,000 markkaa kohti niiden seitsemäntoista vuoden aikana, joista tähän tarvittavat tiedot on saatavissa.

Vakuutusmaksujen ositussumman 1,000 markkaa kohti vuoden lopussa muodostet- tavat vuoden kuluessa suoritettavat bruttovahingonkorv. hoitokustannukset			
Vuonna 1897	.....	1.42 mk.	0.15 mk.
» 1898	.....	1.16 »	0.14 »
» 1899	.....	1.11 »	0.14 »
» 1900	.....	1.12 »	0.15 »
» 1901	.....	1.32 »	0.14 »
» 1902	.....	1.14 »	0.14 »
» 1903	.....	1.04 »	0.14 »
» 1904	.....	1.11 »	0.14 »
» 1905	.....	1.15 »	0.14 »
» 1906	.....	1.13 »	0.15 »
» 1907	.....	1.09 »	0.14 »
» 1908	.....	1.14 »	0.14 »
» 1909	.....	1.01 »	0.15 »
» 1910	.....	1.22 »	0.18 »
» 1911	.....	1.15 »	0.23 »
» 1912	.....	1.13 »	0.22 »
» 1913	.....	1.04 »	0.21 »

Muutammat yhdistykset maksavat kaikki tahi ainakin suuren osan kuluvaan vuoteen kuuluvista vahingonkorvauksista vasta seuraavana vuonna vakuutusmaksut kannettuaan. Siis yllämainitut luvut eivät ilmaise, miten on vuodesta vuoteen vaihtunut yhdistyksissä vakuutetun, kunakin vuonna tulipalon kautta vahingoittuneen omaisuuden suhteellinen arvo. Sen asian selvittävät puolestaan sivulle 21 otetut luvut.

Minkä verran eri ryhmiin kuuluvat palovakuutusyhtiöt ja yhdistykset ovat vuonna 1913 Suomessa myöntämiensä vakuutuksien takia kantaneet vakuutusmaksuja ja minkä verran ne ovat vahingonkorvauksena maksaneet puheena olevien vakuutuksien takia, jälleenvakuuttajien osuuksia niistä vähentämättä, sekä laitosten hoitokustannukset ilmaisevat seuraavat luvut:

	Vakuutusmaksut	Vahingonkorv.	Hoitokust.
Suuremmat kesk. yhdistykset	4,954,402 mk.	3,973,679 mk.	863,649 mk.
Kihlakunta- ja pitäjäyhdistyks.	1,909,482 »	1,133,039 »	222,690 »
Kotimaiset osakeyhtiöt	2,988,745 »	1,906,993 »	558,972 »
Ulkomaiset	963,606 »	589,060 »	154,191 »
Yhteensä	10,816,235 mk.	7,602,771 mk.	1,799,502 mk.

On huomattava ettei edellä oleviin lukuihin sisälly tietoja venäläisten yhtiöiden liikkeestä Suomessa. Ulkomaisten yhtiöiden luvut ovat jonkun verran liian pienet, koska niistä puuttuu tietoja yhden yhtiön toiminnasta.

Kaikki kotimaiset osakeyhtiöt eivät ole voineet erottaa ulkomaisen liikkeensä hoitokustannuksia suomalaisen liikkeen aiheuttamista, joten äsken mainittu menoerä on jonkun verran liian suuri. Osakeyhtiöiden vakuutusmaksujakin osottavat luvut ovat vähäsen liian suuret, koska ei olisi ollut mahdollista kaikkiin yhtiöihin nähden erottaa muilta yhtiöiltä saatuihin kotimaisiin jälleenvakuutuksiin kuuluvia vakuutusmaksuja. Milloin jälleenvakuuttaja on maassa toimiva palovakuutusyhtiö, olisi korvaussummasta vähennettävä jälleenvakuuttajan osuudet, mutta koska ei tätä voida tietojen puuttuessa aina tehdä, on nämä osuudet jätetty kokonaan vähentämättä. Siis ilmaantuu sekä vakuutusmaksujen että korvauksien loppusummassa pieni määrä kaksi kertaa laskettuja lukuja. On myöskin otettava huomioon että suuremmista keskinäisistä yhdistyksistä »Kaupunkien yleinen» yhdistys, sekä muutamat kotimaiset osakeyhtiöt myöntävät vakuutuksia pitkiksi ajoiksi, joten huomattava osa kannetuista vakuutusmaksuista ei kohdistu yksistään puheena olevaan tilivuoteen.

Koska vahingonkorvausten loppusumma vuonna 1912 oli noin 5,317,300 mk, nähdään että puheena oleva korvaussumma vuonna 1913 oli noin 2,285,500 markkaa suurempi kuin vuonna 1912.

Vuonna 1908 alkoivat muutamat paikalliset paloapuyhdistykset jälleenvakuuttaa vakuutuskantansa osia, ja on niiden luku, kuten edellä siv. 7 on huomautettu, vuosi vuodelta kasvanut. Alla esitetään minkä verran paloapuyhdistykset ovat maksaneet jälleenvakuutusmaksuja ja kuinka paljon jälleenvakuutusyhtiöt ovat vahingonkorvauksien muodossa maksaneet yhdistyksille takaisin.

	Jälleenvak. maksut.	Jälleenvak. yhtiöiden korvausmaksut.
Vuonna 1908 .....	8,937 mk.	3,125 mk
» 1909 .....	16,489 »	6,794 »
» 1910 .....	20,146 »	3,752 »
» 1911 .....	48,392 »	90,965 »
» 1912 .....	67,704 »	58,407 »
» 1913 .....	87,268 »	83,279 »
	<hr/>	<hr/>
	Yhteensä 248,936 mk.	246,322 mk.

Tästä näkyy ettei jälleenvakuuttajien vaatima vakuutusmaksu näiden kuuden vuoden aikana suinkaan ole ollut keskimäärin liian suuri.

Taulusta n:o 1 käy selville, että monella kihlakunta- ja pitäjäyhdistyksellä on sängen vähäinen vakuutuskanta. Yleiskatsauksen saavuttamiseksi tässä suhteessa ryhmitetään v. 1913 toimivat yhdistykset vakuutuskantansa suuruuden mukaan mainitun vuoden lopussa seuraavalla tavalla, ja osottavat särekeissa tavattavat luvut kuhunkin ryhmään kuuluvien yhdistysten lukumäärän.

## Vakuutuskanta vuoden 1913 lopussa.

L ä ä n i.	Vakuutuskanta							Yhteensä.
	Pienempi kuin 0,5 milj. Smk. vähillä.	0,5 ja 1 milj. Smk. vähillä.	1 ja 2 milj. Smk. vähillä.	2 ja 5 milj. Smk. vähillä.	5 ja 10 milj. Smk. vähillä.	10 ja 20 milj. Smk. vähillä.	20 milj. Smk. ja sitä enemmän.	
Uudenmaan .....	—	—	4	3	2	—	2	11
Turun ja Porin .....	1	3	6	15	11	4	2	42
Hämeen .....	—	2	2	4	2	—	—	10
Viipurin .....	1	2	14	22	10	1	—	50
Mikkelin .....	1	—	8	14	—	—	—	23
Kuopion .....	2	2	6	18	2	—	—	30
Vaasan .....	2	14	14	31	10	2	—	73
Oulun .....	3	9	16	16	—	—	—	44
Yhteensä	10	32	70	123	37	7	4	283

Siis kaikista 1913 vuoden lopussa toimivista yhdistyksistä omisti 14.8 % vakuutuskannan, joka oli 1 miljonaa markkaa pienempi, 68.2 % vakuutuskannan 1 ja 5 miljonan markan välillä, 13.1 % vakuutuskannan 5 ja 10 miljonan markan välillä sekä 3.9 % 10 miljonaa markkaa tahi sitä enemmän. Vastaavat prosenttiluvut seitsemäntoista vuotta aikaisemmin eli 1896 vuoden lopussa sekä 1900, 1905, 1910 ja 1912 lopussa nähdään seuraavassa yhdistelmässä:

	Vähemmän kuin 1 milj. mk.	1—5 milj. mk.	5—10 milj. mk.	10 milj. mk. ja sitä enemmän.
vuoden 1896 lopussa ...	55.5 %	41.7 %	2.0 %	0.8 %
» 1900 » ...	45.3 »	51.8 »	1.8 »	1.1 »
» 1905 » ...	37.1 »	58.0 »	3.5 »	1.4 »
» 1910 » ...	26.1 »	64.1 »	7.7 »	2.1 »
» 1912 » ...	17.9 »	66.6 »	12.0 »	3.5 »
» 1913 » ...	14.8 »	68.2 »	13.1 »	3.9 »

Tästä nähdään että puheena olevien vuosien aikana yhdistysten keskimääräinen vakuutuskanta on vuosi vuodelta enentynyt ja siirtyminen korkeampaan luokkaan tapahtunut. Kuitenkin on yhä vielä verrattain monen yhdistyksen vakuutuskanta varsin vähäinen, ollen vielä vuonna 1913 niiden yhdistysten luku, joiden vakuutuskanta on 2 miljonaa markkaa pienempi, 39.6 % yhdistyksien koko luvusta.

Yllämainitun lisääntymisen valaisemiseksi esitetään myöskin yhdistysten keskimääräinen vakuutuskanta vuosien 1896, 1900, 1905, 1910 ja 1913 lopussa, erikseen joka läänissä sekä yhteisesti koko maassa.

L ä ä n i.	1896 • Tuhat Smk.	1900 Tuhat Smk.	1905 Tuhat Smk.	1910 Tuhat Smk.	1913 Tuhat Smk.
Uudenmaan .....	3,550	4,265	5,724	7,500	9,915
Turun ja Porin .....	2,058	2,446	3,328	4,508	5,692
Hämeen .....	1,227	1,423	1,775	2,318	2,757
Viipurin.....	1,226	1,532	2,064	2,646	3,317
Mikkelin .....	1,102	1,360	1,622	2,105	2,639
Kuopion .....	975	1,028	1,356	2,006	2,774
Vaasan .....	1,293	1,541	1,780	2,326	2,980
Oulun.....	688	838	975	1,406	1,848
Koko maassa	1,306	1,571	1,990	2,713	3,478

Yhdistysten keskimääräinen vakuutuskanta on siis seitsemäntoista vuoden kuluessa kasvanut noin 2,170,000 mk eli noin 170 %.

Yhdistysten vararahastot, joita on ilmoitettu erikseen muista rahastoista ja käyttövaroista, olivat 1913 vuoden lopussa yhteensä 4,551,112 mk ja muut rahastot 1,913,346 mk, eli yhteensä 6,464,458 mk. Rahastot ovat 1913 vuoden kuluessa kasvaneet yhteensä noin 669,400 mk. On mahdollista että muutamat yhdistykset ovat vararahaston nimellä maininneet sellaisiakin varoja, jotka oikeastaan kuuluvat käyttövaroihin. Vuonna 1913 oli kuitenkin vielä muutamia harvoja yhdistyksiä, jotka eivät olleet saattaneet sääntöjensä vuonna 1908 paloapuyhdistyksistä annetun lain vaatimalle kannalle, ja jotka eivät koonneet vararahastoa.

Yhdistyksiä varat olivat 1913 vuoden lopussa seuraavalla tavalla sijoitetut:

Talletettu pankissa tai säästöpankissa.....	4,643,621	-
Obligatioita.....	8,060	-
Lainoja: kiinnitystä vastaan .....	277,300	-
takausta vastaan .....	655,987	-
muuta vakuutta vastaan .....	430,483	-
vararahastosta yhdist. omaan tarpeeseen .....	243,385	-
Kassa .....	291,790	-
Suorittamattomia vakuutusmaksuja .....	150,746	-

Yhteensä 6,701,372

Siihen tulee vielä palokalustoa y. m., varoja, yhteensä 228,895

6.930.267

»Muuta vakuutta vastaan» annetut lainat ovat etupäässä kunnan yleiseen kassaan ilman erityistä vakuutta annettuja lainoja. Sijoitettujen varojen/summa on siis 236,914 mk suurempi kuin rahastojen pääoma.

- 243.385  
6.686.882

Yhdistyksien varsinaiset velat olivat seuraavat:

Maksamattomat korvaukset .....	92,699
Lainattu vararahastoista .....	243,385
» muualta .....	139,814
	Yhteensä 475,898

*Väärin  
siv. 93*

Jos varojen ja palokaluston arvon summasta, eli 6,930,267 markasta, vähennetään velkojen summa, 475,898 mk, saadaan yhdistyksien puhtaaksi omaisuudeksi 1913 vuoden lopussa 6,454,369 mk. Tämä on noin 715,500 mk suurempi kuin vastaava luku 1912 vuoden lopussa. Kussakin eri läänissä toimivien yhdistysten puhtaan säästön 1913 vuoden lopussa osottavat seuraavat luvut:

	Puhdas säästö.	Vuoden lopussa olevan vakuutuskannan 1,000 markkaa kohti.
Uudenmaan lääni .....	893,776 mk.	8.20 mk.
Turun ja Porin lääni ..	2,144,580 »	8.97 »
Hämeen lääni .....	391,178 »	14.19 »
Viipurin » .....	785,025 »	4.73 »
Mikkelin » .....	494,115 »	8.14 »
Kuopion » .....	324,645 »	3.90 »
Vaasan » .....	960,814 »	4.42 »
Oulun » .....	460,236 »	5.66 »
	Koko maassa 6,454,369 mk.	6.56 mk.

Kuten tästä näkyy, omaavat Kuopion, Vaasan ja Viipurin läänien yhdistykset keskimäärin pienimmät rahastot, ja riippuu tämä siitä, että ne hyvin yleisesti, samoin kuin suurin osa Oulun läänin yhdistyksistä, edellisinä aikoina ja osaksi vielä vuonna 1913 ovat määränneet vuositaksoituksensa suuruuden ainoastaan vuositarpeen mukaan, ja vararahastoon taksoittaneet pienimmän mahdollisen määrän. Tästä epäkäytännöllisestä menettelytavasta ovat kuitenkin viime vuosina yhä useammat yhdistykset luopuneet.

Missä määrin yhdistysten asema niiden varoihin nähden on parantunut niinä vuosina, jotka ovat kuluneet vuodesta 1897, osottavat puolestaan seuraavaan tauluun otetut luvut, jotka ilmaisevat erikseen kutakin lääniiä kohti sen rahamäärän, johon yhtiöiden varojen summa nousi kutakin vakuutuskannan 1,000 mk:aa kohti vuosien 1897, 1900, 1905, 1910 ja 1913 lopussa.

	Varoja vakuutuskannan 1,000 mk:aa kohti lopulla vuotta				
	1897	1900	1905	1910	1913
Uudenmaan lääni . . . .	3.10 mk.	5.00 mk.	6.26 mk.	7.37 mk.	8.20 mk.
Turun ja Porin lääni ..	4.70 »	5.92 »	7.04 »	8.57 »	8.97 »
Hämeen lääni . . . . .	4.39 »	7.22 »	10.00 »	12.80 »	14.19 »
Viipurin » . . . . .	1.50 »	2.86 »	3.42 »	3.92 »	4.73 »
Mikkelin » . . . . .	2.97 »	3.65 »	6.31 »	6.39 »	8.14 »
Kuopion » . . . . .	0.45 »	1.79 »	3.36 »	3.47 »	3.90 »
Vaasan » . . . . .	1.07 »	1.86 »	2.91 »	3.44 »	4.42 »
Oulun » . . . . .	1.28 »	1.75 »	3.51 »	4.88 »	5.66 »
Keskim. koko maassa	2.40 mk.	3.56 mk.	4.90 mk.	5.84 mk.	6.56 mk.

Samassakin läänissä toimivien yhdistysten varat ovat kuitenkin suuressa määrässä erilaiset. Tämän asian valaisemiseksi, mitä absoluuttisiin lukuihin tulee, ryhmitetään yhdistykset 1913 vuoden lopussa niiden omistamien varojen suuruuden mukaan, kun näistä on vähennetty maksamattomat korvaukset sekä kaikki lainat. Sarekkeissa tavattavat luvut osottavat joka ryhmään kuuluvien yhdistyksien lukumäärän.

L ä ä n i .	Velat ovat varoja suuremmat.	Ei varoja eikä velkoja.	Varat ovat velkoja suuremmat					Yhteensä.
			Vähemmän kuin 1,000 Smk.	1,000:sta 5,000:teen Smk.	5,000:sta 10,000:teen Smk.	10,000:sta 50,000:teen Smk.	50,000 Smk tahi sitä enemmänkin.	
Uudenmaan . . . . .	—	—	—	—	1	4	6	11
Turun ja Porin . . . . .	—	—	1	2	3	23	13	42
Hämeen . . . . .	—	—	1	—	2	4	3	10
Viipurin . . . . .	4	—	1	11	10	20	4	50
Mikkelin . . . . .	—	—	1	2	5	13	2	23
Kuopion . . . . .	—	—	1	11	6	11	1	30
Vaasan . . . . .	1	—	4	24	13	30	1	73
Oulun . . . . .	2	—	—	11	7	24	—	44
Yhteensä	7	—	9	61	47	129	30	283

Ensimmäiseen ryhmään kuuluvat yhdistykset ovat sellaiset, jotka ovat kärsineet joko vuonna 1913 tahi jonkun läheisen vuoden aikana satunnaisen suuret vahingot eivätkä ole omistaneet riittäviä vararahastoja eivätkä turvanneet toimintaansa jälleenvakuuttamalla liian suuret ja vaaralliset vastuunsa. Kolmanteen ryhmään kuuluvat etupäässä sellaiset yhdistykset, jotka tak-

soittavat vuosi vuodelta ainoastaan tahi melkein ainoastaan vuosimenojen suorittamiseen tarpeelliset varat. Näiden yhdistysten luku yleensä vähene- mistään vähenee.

Kuten edellä esitetystä käy selville, on niiden vuosien aikana, joista tilastoa voidaan saada, yhdistysten keskimääräinen vakuutuskanta huomattavasti suu- rentunut ja niiden varat sekä absoluuttisesti että vakuutuskantaan verrat- tuina kasvaneet. Kuitenkaan ei niiden tarjoamaa vakuutusta voida vielä kat- soa kaikissa tapauksissa täysin kelpoiseksi. On toivottava että yhdistykset paljon laajemmassa määrässä kuin tähän saakka asemansa varmentamiseksi käyttäisivät hyväkseen niitä etuja, joita hyvin järjestetty jälleenvakuutus niille tarjoaisi. Kun yhdistykset ovat muuttaneet sääntönsä uuden lain vaa- timusten mukaisiksi, on niiden aina ollut määrättävä suurin vakuutussumma, jonka yhdistys saa ilman jälleenvakuutusta pitää omalla vastuullaan. Tämän suuruudesta ei vuonna 1908 paloapuyhdistyksistä annettu laki sisällä muuta määräystä, kuin että on aikaansaattava turvaava suhde yksityisen vastuun ja yhdistyksen koko vakuutussumman välille. Tätä suhdetta kulloinkin määrät- täessä on tietysti otettava huomioon eri paikkakunnilla käytetty rakennustapa siten, että missä talot rakennetaan verrattain erilleen toisistaan, yhdistys voi yhdellä vastuulla ilman jälleenvakuutusta pitää suuremman vakuutussumman miljonan markan vakuutuskantaa kohti kuin sellaisella paikkakunnalla, missä talot ovat ahdetut toistensa lähelle tiheästi rakennetuiksi kyliksi. Sitä paitsi on Oulun sekä jonkun verran Kuopion ja Viipurin läänien harvaan asutuille seuduille myönnetty oikeus suurempien vastuiden pitämiseen omalla vastuulla kuin muualla, koska muu menettely helposti saattaisi tukehuttaa kaiken vakuu- tustoiminnan näillä syrjäisillä paikkakunnilla. On myöskin puheena olevaa yllirajaa määrättäessä otettu huomioon yhdistyksen pysyvän vararahaston suu- ruus ja sen kartuttamista koskevat määräykset siten, että vakuutuskannan mukaan määrättyyn yllirajaan on sallittu lisättäväksi noin 10—20 % vararahas- ton pääomasta.

## II. Eläinvakuutusyhdistykset.

Niistä 111 yhdistyksestä, jotka 1913 vuoden alussa harjoittivat eläinvakuutusta ulottaen liikkeensä korkeintaan yhteen lääneen, on vuoden kuluessa yksi Uudenmaan läänissä lopettanut toimintansa, jota paitsi kolme yhdistystä, jotka ennen ovat ottaneet sekä hevosten että nautaeläinten vakuutuksia, on lopettanut jälkimäisen osan liikkeestä. Vuoden kuluessa on kaksitoista uutta yhdistystä alottanut liikkeensä, joten vuoden lopussa toimi kaikkiaan 121 eläinvakuutusyhdistystä, jotka eivät ulota liikettään suurempaan alueeseen kuin yhteen lääneen.

Yhdistyksien luku eri lääneissä oli 1913 vuoden lopussa:

Uudenmaan läänissä .....	5 yhdistystä
Turun ja Porin läänissä .....	7 »
Hämeen läänissä .....	3 »
Viipurin » .....	25 »
Mikkelin » .....	5 »
Kuopion » .....	5 »
Vaasan » .....	59 »
Oulun » .....	12 »
<hr/>	
Yhteensä 121 yhdistystä	

Yhdistysten yhteenlaskettu vakuutuskanta mainitun vuoden lopussa oli:

Hevosia	34,162 kapp., joiden vakuutusarvo oli .....	12,026,073 mk.
Nautaeläimiä	40,260 » » » » .....	4,497,972 »
Muita eläimiä	» » » » .....	23,673 »
<hr/>		
Yhteensä		16,547,718 mk.

Paikallisissa yhdistyksissä vakuutettujen hevosten luku on 1913 vuoden aikana lisääntynyt 1,528:lla ja vakuutusarvo 868,707 mk sekä nautaeläinten luku 1,967:llä, vakuutusarvo 474,044 mk.

Jos paikallisten yhdistysten vakuutuskantaan lisätään koko maata käsitteävien neljän yhdistyksen vakuutuskanta 1913 vuoden lopussa, huomataan että silloin oli maassa vakuutettu yhteensä:

Hevosia	62,423 kapp., joiden vakuutusarvo oli .....	23,344,011 mk.
Nautaeläimiä	57,845 » » » » .....	7,115,797 »
Muita eläimiä	» » » » .....	23,673 »
Yhteensä		30,483,481 mk.

Kaikkien vakuutettujen hevosten vakuutusarvo on vuoden 1913 aikana kasvanut 824,517 mk ja vakuutettujen nautaeläinten vakuutusarvo 506,571 mk.

Koska kesällä vuonna 1912 oli maassa noin 298,200 kolmea vuotta vanhempaa hevosta sekä noin 1,189,300 kahta vuotta vanhempaa nautaeläintä, oli vuonna 1913 vakuutettu noin 20.2 % hevosista ja ainoastaan noin 4.9 % nautaeläimistä.

Edellä olevat luvut osottavat että eläinvakuutusta ainoastaan hyvin vähässä määrässä harjoitetaan maassa ja että vaikka kehitys vuonna 1913 on ollut suurempi kuin edellisinä vuosina, sitä sittenkin täytyy sanoa vähäiseksi.

Paikallisten yhdistysten vakuutuskanta 1913 vuoden lopussa jakaantui eri lääneihin seuraavalla tavalla:

L ä ä n i .	Hevosia		Nautaeläimiä.	
	Luku	Vakuutusarvo mk	Luku	Vakuutusarvo mk
Uudenmaan .....	977	385,600	1,022	119,590
Turun ja Porin .....	3,266	1,158,955	2,426	299,910
Hämeen .....	763	251,672	390	45,375
Viipurin .....	7,679	2,842,921	13,592	1,960,396
Mikkelin .....	937	274,965	2,108	207,833
Kuopion .....	489	192,820	1,719	163,490
Vaasan .....	18,076	6,256,109	13,853	1,261,830
Oulun.....	1,975	663,031	5,150	439,548
Yhteensä	34,162	12,026,073	40,260	4,497,972

Vakuutettujen hevosten luku on vähentynyt Vaasan ja Oulun lääneissä. Samoin on vakuutettujen nautaeläinten luku kasvanut kaikissa muissa lääneissä paitsi Vaasan ja Oulun lääneissä.

Vuoden 1913 lopussa harjoitti 33 paikallista yhdistystä yksinomaan hevosten vakuutusta, niistä Uudenmaan läänissä 2, Turun ja Porin läänissä 2,

Vaasan läänissä 25 ja Oulun läänissä 4, ja 4 yhdistystä yksinomaan nautaeläinten vakuutusta, kun sitä vastoin muut 84 yhdistystä ottivat vastaan sekä hevosettä nautaeläinvakuutuksia.

Vakuutuskantansa suuruuden mukaan voidaan yhdistykset ryhmittää seuraavalla tavalla, josta nähdään kuinka monta yhdistystä on eri vuosina kuulunut kuhunkin ryhmään.

Vuonna	Vakuutuskanta oli									
	pienempi kuin 50,000 mk.		50,000 mk—100,000 mk:aan.		100,000 mk—200,000 mk:aan.		200,000 mk—500,000 mk:aan.		500,000 tai sitä suurempi.	
	luku	%	luku	%	luku	%	luku	%	luku	%
1905	10	17.9	13	23.2	19	33.9	11	19.6	3	5.4
1906	18	23.7	17	22.4	27	35.5	12	15.8	2	2.6
1907	14	17.5	19	23.8	32	40.0	13	16.2	2	2.5
1908	16	18.8	17	20.0	31	36.5	19	22.4	2	2.3
1909	16	17.5	17	18.7	35	38.5	20	22.0	3	3.3
1910	22	22.0	22	22.0	30	30.0	23	23.0	3	3.0
1911	22	21.0	25	23.8	35	33.3	20	19.0	3	2.9
1912	25	22.5	27	24.3	37	33.4	19	17.1	3	2.7
1913	27	22.3	33	27.3	38	31.4	20	16.5	3	2.6

Paikallisissa yhdistyksissä vakuutetuista nautaeläimistä on ollut yksinäisvakuutuksessa 22,494 eläintä eli 55.9 % ja joukkovakuutuksessa 15,255 eläintä eli 37.9 %, jota paitsi tietoja puuttuu 2,511:sta eli 6.2 %:sta. Vastaavat vakuutusarvot muodostavat kohdaltaan 57.4 %, 34.6 % ja 8.0 % koko vakuutusarvosta. Niiden yhdistysten luku, joista tietoja edellä mainitussa asiassa puuttuu, on viisi. Eri vuosina on nautaeläimistä ollut joukkovakuutuksessa

	1906	1907	1908	1909	1910	1911	1912	1913
nautaeläinten luvusta	49.6 %	53.8 %	56.3 %	52.2 %	44.4 %	42.5 %	41.8 %	37.9 %
vakuutussummasta ..	47.4 »	53.5 »	56.8 »	50.2 »	42.9 »	44.4 »	42.5 »	34.6 »

Tästä käy siis selville, että joukkovakuutukseen siirtyi kolmena ensimmäisenä vuotena yhä suurempi osa vakuutuskannasta, mutta että tämä luku vuodesta 1909 on askel askeleelta alentunut.

Vuoden kuluessa on vahingoittunut 648 hevosta, joista 403 on kuollut. Korvaussumma on ollut yhteensä 146,055 mk. Huonon hoidon takia on korvausta kielletty 16 tapauksessa. Koska keskimääräinen vakuutuskanta vuoden kuluessa oli 33,398 hevosta ja niiden vakuutusarvo 11,591,720 mk, vahingoittui 1.94 % vakuutettujen eläinten keskiluvusta, ja korvaussumma oli 1.26 mk kutakin vakuutusarvon 100 markkaa kohti.

Nautaeläimiä on vuoden kuluessa vahingoittunut 522, joista on kuollut 479. Korvausta on huonon hoidon takia kielletty 6 tapauksessa. Korvaussumma on kaikkiaan 42,099 mk. Keskimääräinen vakuutussumma vuoden kuluessa oli 39,276 nautaeläintä ja niiden vakuutusarvo 4,260,950 mk, joten on vahingoittunut 1.33 % vakuutettujen eläinten keskiluvusta, ja korvaussumma on ollut 1.00 mk kutakin vakuutusarvon 100 mk kohti.

Kutakin vahingoittunutta hevosta kohti on määrätty maksettavaksi korvauksena keskimäärin Smk 225.49 ja kutakin nautaeläintä kohti keskimäärin Smk 80.65.

Sitä paitsi on pienen karjan vakuutuksesta ollut maksettava korvausta yhteensä 458 mk. Siis on toimintavuoteen kuuluva korvaussumma yhteensä 188,612 mk.

Yleiskatsausta varten yhdistetään alla olevaan tauluun vastaavia tietoja niiltä kymmeneltä vuodelta, joilta tilastollisia tietoja on saatavana.

Vuosi	Vahingoittamisprosentti		Korvaussumma vakuutussumman 100 mk:aa kohti		Korvaussumma vahinkoa kohti	
	Hevosten	Nautaeläinten	Hevosten	Nautaeläinten	Hevosia varten	Nautaeläimiä varten
	%	%	mk	mk	mk	mk
1904 .....	1.67	1.68	1.10	1.00	230: 03	55: 43
1905 .....	1.77	1.94	0.96	1.08	212: 53	52: 68
1906 .....	1.60	1.86	1.11	1.18	229: 73	55: 96
1907 .....	1.63	1.45	0.97	1.00	195: 64	62: 25
1908 .....	1.65	1.19	1.11	0.87	224: 69	68: 21
1909 .....	1.74	1.46	1.16	1.00	226: 70	65: 20
1910 .....	2.03	1.26	1.20	0.93	204: 80	71: 30
1911 .....	2.31	1.25	1.68	0.97	299: 22	76: 56
1912 .....	2.21	1.52	1.37	1.06	214: 05	71: 08
1913 .....	1.94	1.33	1.26	1.00	225: 49	80: 65

Toimintavuoden tarpeisiin on päätetty taksoittaa:

erikseen hevosten vakuutusta varten .....	112,014 mk
» nautaeläinten » .....	28,241 »
» vararahastoa » .....	7,224 »
erittämättä eri tarkoituksiin .....	95,852 »
	<b>Yhteensä 243,331 mk</b>

Tämä summa on 1.53 mk vuoden keskimääräisen vakuutussumman kutakin 100 mk kohti. Korvoja y. m. tilivuoteen kuuluvia tuloja on yhdistyksillä

ollut yhteensä 19,970 mk eli 0.13 mk vuoden keskimääräisen vakuutussumman 100 mk kohti. Siis yhteensä 263,301 mk eli 1.66 mk keskimääräisen vakuutussumman 100 mk kohti. Siitä tarvitaan vuoteen kuuluviin

vahinkojen korvaamisiin	188,612	eli	1.19	100	mk:n	keskim.	vak.	summ.	kohti
hoitokustannuksiin . . . . .	27,693	»	0.17	»	»	»	»	»	»
vararahastojen lisäyksiin	10,778	»	0.07	»	»	»	»	»	»
muihin menoihin . . . . .	13,184	»	0.08	»	»	»	»	»	»

Yhteensä 240,267 eli 1.51 100 mk:n keskim. vak. summ. kohti

Siis ovat vuoteen 1913 kuuluva taksoitus ynnä muut tulot olleet noin 23,040 markkaa eli 0.15 mk keskimääräisen vakuutussumman 100 mk kohti suuremmat kuin samaan vuoteen kuuluvat korvaukset, muut menot ja vararahastojen kasvu yhteensä. Tämä osottaa että vuositaksoitus vuonna 1913 on keskimäärin ollut paremmin kuin useimpina edellisinä vuosina asetettu yhdistysten todellisen tarpeen mukaan.

Itse teossa ovat yhdistykset tilivuoden aikana tilipäätöstensä mukaan vastaanottaneet

vakuutusmaksuja . . . . .	241,753	mk	
ja korkoja y. m. tuloja . . . . .	19,970	»	261,723 mk
sekä maksaneet			
korvauksia hevosista . . . . .	146,241	mk	
» nautaeläimistä y. m. . . . .	43,254	»	
hoitokustannuksia . . . . .	27,693	»	
muita menoja . . . . .	13,184	»	230,372 mk
joten on syntynyt ylijäämää . . . . .			31,351 mk
Tästä on siirretty sääntöjen mukaisiin vararahastoihin . . . . .			10,778 »

Hoitokustannukset ovat muodostaneet 11.4 % ja muut menot, etupäässä uusien yhdistysten perustamiskustannuksia ja lainojen korkoja, 5.4 % vuoden kuluessa kannetuista vakuutusmaksuista.

Voidakseni tarkastaa, mitkä eläinvakuutusyhdistykset taksoittavat vuositarpeisiin riittävän määrän ja mitkä eivät sitä tee, on kutakin yhdistystä varten tehty vuodelta 1913 samallaiset laskelmat kuin vuosilta 1909—1912. Koska muutamat yhdistykset kantavat vuoteen kuuluvan taksoituksen vasta seuraavana vuonna, ja koska monasti voi vuoden lopussa jäädä joku osa vakuutusmaksuista rästiksi, eivät vuoden aikana kannetut vakuutusmaksut (taulu VI; sar. 2)

anna riittävän selvää vastausta, kun tahdotaan saada tietää yhdistyksen käytettävänä olevat varat, vaan on tähän tarkoitukseen meneteltävä kutakin yksityistä yhdistystä kohti samalla tavalla kuin edellä on tehty koko maata varten. Tuloiksi on silloin luettava tilivuotta varten päätetty taksoitus (taulu V; sar. 13, 15, 17 ja 19) sekä vuoden kuluessa kannetut korot y. m. tulot. Vuoteen kuuluva varain tarve saadaan tietää siten, että lasketaan yhteen vuoteen kuuluvat vahingonkorvaukset (taulu V; sar. 3 ja 5) sekä hoitokustannukset ja muut menot (taulu VI; sar. 7 ja 8), johon vielä on lisättävä vararahaston nousu tilivuoden kuluessa eli siis edellisen vuoden ja tutkimisvuoden lopussa vararahastossa olevan pääoman erotus (taulu VI; sar. 16).

Tämä laskelma osoittaa, että vuonna 1913 oli 80 yhdistystä määrännyt taksoituksensa niin suureksi, että vuoteen kuuluvat tulot vastaavat vuositarvetta, mutta että edelleen 42 yhdistystä ei ole tässä asiassa noudattanut oikeata menettelyä, jonka välttämättömyydestä kuitenkin on kiertokirjeessä yhdistyksille huomautettu vuonna 1912. Eri lääneissä oli näihin ryhmiin kuuluvien luku seuraava:

	Yhdistysten luku, joiden taksoitus	
	oli riittävä	ei ollut riittävä
Uudenmaan lääni .....	6 yhd.	—
Turun ja Porin lääni .....	4 »	3 yhd.
Hämeen lääni .....	2 »	1 »
Viipurin » .....	17 »	8 »
Mikkelin » .....	3 »	2 »
Kuopion » .....	4 »	1 »
Vaasan » .....	37 »	22 »
Oulun » .....	7 »	5 »
	<hr/>	
Yhteensä	80 yhd.	42 yhd.

Tässä huomioon otettujen yhdistysten luku on yksi suurempi kuin vuoden lopussa toimivien, koska yksi Uudenmaan läänin yhdistyksistä on vuoden kuluessa lopettanut toimintansa ja sitä varten pannut toimeen vuositaksoituksen.

Vertailun vuoksi ilmoitetaan vastaavat luvut myöskin vuosilta 1909—1912.

	Yhdistysten luku, joiden taksoitus	
	oli riittävä	ei ollut riittävä
1909 .....	40 yhd.	51 yhd.
1910 .....	51 »	49 »
1911 .....	57 »	48 »
1912 .....	56 »	56 »
1913 .....	80 »	42 »

Siis on kyllä huomattava edistys puheena olevalla alalla, mutta on vielä vallan liian monta yhdistystä, joiden hallitukset, heille tehdyistä huomaautuksista huolimatta, eivät ole oivaltaneet että riittävä taksoitus on välttämätön ehto, jos mieli saada yhdistyksen toiminta vakavaraiselle kannalle.

Seuraavassa ilmoitetaan läänittäin niiden rahamäärien summa, jotka riittävästi taksoittaneiden yhdistysten tileissä nousivat yli vuositarpeen sekä niiden, jotka riittämättömästi taksoittaneiden tileissä muodostivat vajauksen.

L ä ä n i .	Vuonna 1913.		
	Ylijäämä Smk	Vajaus Smk	Erotus Smk
Uudenmaan .....	+ 2,762	—	+ 2,762
Turun ja Porin .....	+ 1,368	— 1,103	+ 265
Hämeen.....	+ 838	— 41	+ 797
Viipurin.....	+ 14,378	— 2,607	+ 11,771
Mikkelin .....	+ 720	— 2,350	— 1,630
Kuopion .....	+ 1,691	— 3	+ 1,688
Vaasan .....	+ 16,373	— 9,425	+ 6,948
Oulun.....	+ 1,566	— 1,133	+ 433
Yhteensä	+ 39,696	— 16,662	+ 23,034

Tästä näkyy että suurin vajaus on syntynyt Vaasan, Viipurin ja Mikkelin lääneissä. Edellä huomautetun kaikista välttämättömimmän taksoituksen lisäksi olisi tietysti myöskin pidettävä silmällä varojen hankkiminen edellisinä vuosina syntyneiden velkojen lyhentämiseksi.

Yhdistysten varat olivat 1913 vuoden lopussa sijoitetut seuraavalla tavalla:

Talletettu pankeissa ja säästöpankeissa .....	73,256 mk
Lainattu velkakirjaa vastaan .....	24,757 »
» yhdistykselle vararahaston varoja .....	14,657 »
Rahaa kassassa .....	45,050 »
Maksamattomia vakuutusmaksuja .....	35,818 »
⊙ Yhteensä	193,538 mk

Yhdistysten varsinaiset velat 1913 vuoden lopussa olivat:

Maksamattomia korvauksia .....	15,951 mk
Lainattu vararahastosta .....	14,657 »
» muualta .....	71,946 »
Yhteensä	102,554 mk

Siis oli yhdistyksien puhdas omaisuus 1913 vuoden lopussa 90,984 mk ja on vuoden kuluessa kasvanut 21,320 mk. Epäkohtana, jonka edellä esitetyt luvutkin puolestaan ilmaisevat, on myöskin mainittava että monet yhdistykset pitävät vallan liian paljon varoja kassassa ja että perimättä jääneiden vakuutusmaksujen summa on liian suuri, jota paitsi molemmat nämä luvut ovat huomattavasti kasvaneet vuonna 1913. Yhdistysten puhdas omaisuus muodosti 1913 vuoden lopussa 5.50 mk kutakin vakuutuskannan 1,000 markkaa kohti vuoden lopussa. Vertauksen vuoksi esitetään vastaavat luvut myöskin vuosilta 1906—12:

Vuonna 1906 .....	1.52 mk	Vuonna 1910 .....	2.97 mk
» 1907 .....	1.47 »	» 1911 .....	4.59 »
» 1908 .....	1.23 »	» 1912 .....	4.58 »
» 1909 .....	1.46 »	» 1913 .....	5.50 »

Tästä näkyy että yhdistysten puhdas omaisuus on yleensä kasvanut jonkun verran nopeammin kuin vakuutuskanta.

Kussakin eri läänissä toimivien yhdistysten puhtaan säästön 1913 vuoden lopussa osottavat seuraavat luvut:

	Puhdas säästö mk.	Vuoden lopussa olevan vakuu- tuskannan 1,000 mk:aa kohti.
Uudenmaan lääni .....	8,220 mk	16.28 mk
Turun ja Porin lääni .....	4,235 »	2.87 »
Hämeen lääni .....	2,347 »	7.90 »
Viipurin » .....	32,969 »	6.86 »
Mikkelin » .....	381 »	0.79 »
Kuopion » .....	4,437 »	12.46 »
Vaasan » .....	33,748 »	4.48 »
Oulun » .....	4,647 »	4.21 »
	<hr/> 90,984 mk	5.50 mk

Koska yhdistysten luku monessa läänissä on vallan pieni, vaihtelevat edellä esitetyt luvut suuresti vuodesta toiseen.

Samassa läänissä toimivien yhdistysten varat ovat kuitenkin tuntuvasti erisuuret. Tämän asian valaisemiseksi, mitä absoluuttisiin lukuihin tulee, ryhmitetään yhdistykset 1913 vuoden lopussa niiden omistamien varojen suuruuden mukaan, kun niistä on vähennetty maksamattomat korvaukset sekä kaikki lainat. Alla olevassa taulukossa tavattavat luvut osottavat joka ryhmään kuuluvien yhdistysten luvun.

L ä ä n i.	Velat ovat varoja suuremmat			Ei ole varoja eikä velkaa.	Varat ovat velkoja suuremmat				Yhteensä.
	1000 mk tahi sitä enemmän.	500 mk:sta 1,000 mk:saan.	Vähemmän kuin 500 mk.		Vähemmän kuin 500 mk.	500 mk:sta 1,000 mk:saan.	1,000 mk:sta 3,000 mk:saan.	3,000 mk tahi sitä enemmän.	
Uudenmaan .....	—	—	—	—	1	1	2	1	5
Turun ja Porin .....	2	—	1	—	2	—	1	1	7
Hämeen.....	—	—	—	—	2	—	1	—	3
Viipurin.....	3	1	1	1	5	3	6	5	25
Mikkelin .....	—	—	2	—	2	1	—	—	5
Kuopion .....	1	—	—	—	1	3	—	—	5
Vaasan .....	4	—	3	4	21	12	13	2	59
Oulun.....	1	1	—	—	7	—	2	1	12
Yhteensä	11	2	7	5	41	20	25	10	121

Siis oli 1913 vuoden päättyessä kaikkiaan 16.5 % kaikista yhdistyksistä sellaisia, joiden velat ovat varoja suuremmat ja 80.2 % sellaisia, joiden varat ovat velkoja suuremmat. Niiden yhdistysten luku, joiden velat ovat 500 mk ja sitä enemmän varoja suuremmat, on 10.7 %; niiden luku, joilla ei ole mitään varoja eikä velkoja taikka joiden varat tahi velat eivät nouse 500 markkaan, on 43.8 %, ja niiden luku, joiden varat ovat 500 markkaa tahi sitä suuremmat, on 45.5 % yhdistysten koko luvusta. Kehityksen selvittämiseksi esitetään viimeksi mainittuja lukuja myöskin vuosilta 1910—12:

	Velka 500 mk tai sitä suurempi	Velka pienempi kuin 500 mk tai varat pienemmät kuin 500 mk	Varat 500 tahi sitä suuremmat
1910 .....	19.0 %	46.0 %	35.0 %
1911 .....	9.5 »	51.4 »	39.1 »
1912 .....	12.6 »	46.9 »	40.5 »
1913 .....	10.7 »	43.8 »	45.5 »

Tästäkin siis nähdään että pieni ja varsin hidas taloudellisen aseman parantaminen tosin on huomattavissa, mutta että yhdistysten taloudellinen asema edelleen on yleensä varsin heikko.

Helsingissä elokuun 25. päivänä 1915.

**Onni Hallstén.**

# Résumé.

## I. Sociétés d'assurances contre l'incendie.

Le nombre des sociétés d'assurances contre l'incendie dont le domaine s'étend à moins d'un gouvernement a été en 1913 de 283. Leur répartition entre les gouvernements ressort du tableau suivant, dans lequel on a fait entrer aussi les chiffres correspondants pour 1897, 1900, 1905 et 1910.

Nombre des sociétés d'assurances pour les années 1897, 1900, 1905, 1910 et 1913.

Gouvernement.	1897.	1900.	1905.	1910.	1913.
Nyland.....	11	11	11	12	11
Åbo et Björneborg .....	36	40	41	42	42
Tavastehus .....	11	11	11	11	10
Viborg .....	40	43	45	48	50
St Michel .....	22	22	42	23	23
Kuopio.....	31	31	30	30	30
Vasa.....	64	68	72	74	73
Uleåborg .....	50	56	54	47	44
Total	265	282	286	287	283

La valeur totale d'assurances atteignait, pour ces sociétés,

à la fin de 1912 .....	929,163,142	marcs
» » » » 1913 .....	984,345,554	»

A la fin de l'année 1913 la valeur d'assurance des biens assurés en Finlande atteignait environ 4,225,000,000 marcs, d'où on a exclu les réassurances reçues par d'autres sociétés. Les nombres suivants montrent la répartition des sommes assurées entre les divers groupes de sociétés d'assurances. Pour faciliter l'aperçu du développement on a introduit aussi les chiffres pour 1897, 1900, 1905 et 1910.

## Valeur des assurances à la fin des années

	1897 <i>Mcs</i>	1900 <i>Mcs</i>	1905 <i>Mcs</i>	1910 <i>Mcs</i>	1913 <i>Mcs</i>
Grandes sociétés mutuelles	539,256,206	659,952,105	1,087,648,105	1,618,884,087	1,931,195,924
Sociétés de bailliage et de paroisse .....	352,511,270	436,737,520	569,006,331	778,737,748	984,345,554
Compagnies par actions finlandaises .....	261,365,311	395,246,061	385,769,915	598,582,310	788,755,054
Compagnies par actions étrangères .....	190,697,825	248,403,933	219,171,739	269,796,891	261,000 000
Compagnies par actions russes (approx.) .....	160,000,000	170,000,000	160,000,000	245,000,000	260,000,000
<b>Total</b>	<b>1,503,830,612</b>	<b>1,910,339,619</b>	<b>2,421,596,090</b>	<b>3,511,001,036</b>	<b>4,225,296,532</b>

De ces chiffres il résulte que les sociétés de bailliage et de paroisse possédaient, à la fin des années envisagées, la part ci-dessous du montant total des assurances:

1897	1900	1905	1910	1913
23.4 %	22.9 %	23.5 %	22.2 %	23.3 %

On a fait entrer dans le tableau n:o 1, col. 6 et 7, les chiffres pour montrer la répartition de ce montant d'assurances des sociétés de bailliage et de paroisse en assurances des biens immeubles et celles des meubles. Quelques unes des sociétés n'ont pu fournir de données sur ce point; mais les chiffres publiés se rapportant à 98.2 % du montant total des assurances de ces sociétés, on aura pourtant une idée assez exacte de cette répartition. Il ressort de ces chiffres que les assurances des immeubles se montent à 68.2 % et les assurances des meubles à 31.8 % de la valeur totale d'assurances des sociétés.

Le nombre des polices à la fin de l'année 1913 était en tout de 320,943. Pendant l'année 1913 l'accroissement était 13,240 polices. La valeur d'assurances moyenne par police était pour le pays entier de 3,067 marcs.

Le nombre des sinistres était de 1,899, et les indemnités pendant l'année 1913 montaient à 1,173,148 marcs. De ce montant 832,917 marcs ont été payés pour indemnités des biens immeubles et 340,231 marcs pour celles des meubles. Donc, les indemnités des biens immeubles ont atteint 71.0 % et les indemnités des meubles 29.0 % du montant total des indemnités de l'année.

Le tableau ci-dessous montre le nombre annuel des incendies et le chiffre des dégâts par million de marcs de la somme moyenne des assurances de l'année.

	Nombre des sinistres.	Chiffre des dégâts par million de marcs de la somme moyenne des assurances.	dégâts
Année 1897 .....	1,220	3.7	dégâts
» 1898 .....	1,165	3.3	»
» 1899 .....	1,247	3.2	»
» 1900 .....	1,282	3.1	»
» 1901 .....	1,480	3.4	»
» 1902 .....	1,414	3.0	»
» 1903 .....	1,304	2.7	»
» 1904 .....	1,435	2.8	»
» 1905 .....	1,449	2.7	»
» 1906 .....	1,512	2.6	»
» 1907 .....	1,345	2.2	»
» 1908 .....	1,680	2.6	»
» 1909 .....	1,547	2.2	»
» 1910 .....	1,560	2.07	»
» 1911 .....	1,625	1.97	»
» 1912 .....	1,762	1.96	»
» 1913 .....	1,899	1.98	»

Le nombre des dégâts par mille assurances était en 1913 de 5.9.

Le tableau suivant montre la répartition des dégâts par les mois de l'année.

Janvier .....	5.7 %
Février .....	5.3 »
Mars .....	6.0 »
Avril .....	6.4 »
Mai .....	10.4 »
Juin .....	8.4 »
Juillet .....	9.4 »
Août .....	11.3 »
Septembre .....	11.6 »
Octobre .....	11.3 »
Novembre .....	7.6 »
Décembre .....	6.6 »
	100.0 %

Le tableau suivant donne des renseignements sur les causes des sinistres de l'année 1913.

Cause des sinistres.	Nombre des sinistres.	%
Coup de foudre .....	102	5.4 %
Explosion .....	—	—
Combustion spontanée .....	10	0.5 »
Foyers en mauvais état .....	221	11.6 »
Feu de cheminée .....	94	5.0 »
Cendre chaude .....	56	3.0 »
Défaut de soins des fumeurs .....	51	2.7 »
Négligence des foyers .....	229	12.1 »
Usage négligent des lampes et des huiles combustibles .....	52	2.7 »
Usage négligent des allumettes .....	69	3.6 »
Autre négligence .....	187	9.8 »
Crime d'incendie .....	47	2.5 »
Autres causes .....	213	11.2 »
Inconnue .....	568	29.9 »
	1,899	100.0 %

La valeur d'assurances des biens détruits par crime d'incendie était de 54,232 marcs.

Par 1,000 marcs du montant moyen des assurances de l'année, le montant des sinistres de l'année se monte en 1913 à 1.23 marcs. Dans le tableau suivant on a donné les variations du montant annuel des sinistres pour les années 1897—1912 par 1,000 marcs de la valeur moyenne du capital assuré de l'année.

1897	1898	1899	1900	1901	1902	1903	1904	1905	1906	1907	1908	1909	1910	1911	1912
1.62	1.27	1.30	1.28	1.59	1.31	1.09	1.31	1.26	1.28	1.11	1.34	1.06	1.36	1.28	1.26

La prime fixée pour l'année 1913, comparée à la somme pour calculer les primes à la fin de l'année était de 1.79 marcs pour 1,000 marcs.

Pour 1897—1910 la moyenne était de 1.64 marcs.

Le montant des primes perçues en 1913 était (en marcs entiers) de 1,909,482 marcs. L'emploi de ces fonds ressort du tableau suivant:

indemnités .....	1,133,039 marcs	
» part des réassureurs .....	83,279	1,049,760 marcs
frais d'administration .....		222,690 »

primes, payées aux réassureurs .....	87,268	marcs
appareils contre le feu .....	28,106	»
autres dépenses .....	56,652	»
	<hr/>	
Total	1,444,476	marcs
 Excédent en caisse .....	 465,006	 »

Si on ajoute à l'excédent mentionné les intérêts et les autres petits revenus qui en 1913 montaient à 318,213 marcs, on obtient comme excédent total 783,219 marcs.

C'est donc la somme dont l'ensemble des sociétés a eu l'occasion d'augmenter leurs fonds et leur caisse.

En comparant, pour les sociétés de bailliage et de paroisse, les indemnités, les frais d'administration et les autres dépenses de l'année avec le capital assuré à la fin de l'année, on voit que pour 1,000 marcs du capital assuré en 1913 on avait indemnités 1.04 marcs et frais d'administration 0.21 marcs.

Les frais d'administration entrant dans la comptabilité sont assez faibles. Mais en les comparant aux mêmes frais pour les autres sociétés, il faut remarquer qu'une partie assez importante de l'administration de ces sociétés est faite à titre gratuit par les élus communaux, et que la partie des frais qui constitue l'indemnité des experts etc. est le plus souvent versée directement par l'intéressé, et ne passe donc pas par la caisse de la société.

Les nombres suivants montrent le montant total des primes perçues en 1913 pour les divers groupes de sociétés d'assurance en Finlande, ainsi que les indemnités et les frais d'administration pour la même année.

	Primes.	Indemnités	Frais d'administration.
Grandes sociétés mutuelles .....	4,954,402 mcs	3,973,679 mcs	863,649 mcs
Sociétés de bailliage et de paroisse	1,909,482 »	1,133,039 »	222,690 »
Compagnies par actions finlandaises	2,988,745 »	1,906,993 »	558,972 »
Compagnies par actions étrangères	963,606 »	589,060 »	154,191 »
	<hr/>		
Total	10,866,235 mcs	7,602,771 mcs	1,799,502 mcs

Du tableau n:o I il ressort qu'un assez grand nombre d'associations de bailliage et de paroisse n'ont qu'un montant d'assurances insignifiant. On a groupé ci-dessous les associations d'après le chiffre de leur montant d'assurances à la fin de l'année; les chiffres indiquent le nombre d'associations appartenant à chaque groupe.

## Montant d'assurances à la fin de l'année

	1913
Moins de 0.5 million marcs .....	10
De 0.5 à 1 million » .....	32
De 1 à 2 millions » .....	70
De 2 à 5 millions » .....	123
De 5 à 10 millions » .....	37
De 10 à 20 millions » .....	7
Plus de 20 millions » .....	4
	Total 283

Des sociétés, fonctionnant à la fin de 1913, 14.8 % avaient un montant d'assurances inférieur à 1 million marcs, 68.2 % un montant variant de 1 à 5 millions, 13.1 % de 5 à 10 millions et 3.9 % plus de 10 millions. Les chiffres correspondants à la fin de 1896 étaient resp. de 55.5 %, 41.7 %, 2.0 et 0.8 %.

Comme on le voit, la moyenne du montant d'assurances a augmenté pendant ces dix-sept années, et un déplacement sensible, vers les groupes plus élevés s'est produit. La moyenne du capital assuré de toutes ces sociétés a augmenté de 1,306,000 à 3,478,000 marcs pendant les mêmes années. Pourtant il y a encore un bon nombre de sociétés, qui doivent être considérées comme très faibles. Le montant total des ressources existantes à la fin de l'année 1913 atteint 6,464,458 marcs.

En général, cependant, la situation de ces sociétés, au point de vue aussi de leurs ressources, s'est quelque peu améliorée de la fin de 1897 à la fin de 1913, soit en seize ans. Pour le montrer, on a calculé ci-dessous le montant moyen des ressources des sociétés à la fin des années 1897, 1900, 1905, 1910 et 1913 par 1,000 marcs du capital assuré:

1897	1900	1905	1910	1913
2.40 marcs	3.56 marcs	4.90 marcs	5.84 marcs	6.56 marcs

Mais le montant des ressources est réparti d'une manière très inégale entre les diverses sociétés. Pour en donner une idée, on a groupé, dans le tableau suivant, les sociétés d'après le montant de leurs ressources à la fin de 1913, déduction faite des engagements. Les chiffres indiquent le nombre des sociétés appartenant à chaque groupe.

Passifs dépassant les ressources .....	7
Sans ni ressources ni passifs .....	0

Excédent de ressources	}	moins de 1,000 marcs .....	9
		de 1,000, à 5,000 » .....	61
		de 5 000 à 10,000 » .....	47
		de 10,000 à 50,000 » .....	129
		plus de 50,000 » .....	30
<hr/>			Total 283

La plupart des sociétés comprises dans les trois premiers groupes sont de celles qui vivent au jour le jour; elles ne perçoivent pour chaque année que la somme nécessaire pour couvrir les dépenses de l'année. Il peut se produire alors facilement un surplus ou un déficit de quelques dizaines de marcs.

## II. Sociétés d'assurances sur le bétail.

Dans le présent rapport, concernant les sociétés d'assurances sur le bétail, on traitera les opérations des sociétés dont le champ d'opérations n'atteint pas un gouvernement. Il y en avait 121 à la fin de 1913.

Le nombre de ces sociétés atteignait dans les divers gouvernements:

Gouvernement de Nyland .....	5
» » Åbo et Björneborg .....	7
» » Tavastehus .....	3
» » Viborg .....	25
» » S:t Michel .....	5
» » Kuopio .....	5
» » Vasa .....	59
» » Uleåborg .....	12
<hr/>	
Total 121	

Le montant total d'assurances à la fin de 1913 était de:

Chevaux.....	34,162	valeur totale d'assurances	12,026,073 marcs
Bêtes à cornes .....	40,260	» » »	4,497,972 »
Menu bétail .....	—	» » »	23,673 »
<hr/>			Total 16,547,718 marcs

Si on ajoute à ces chiffres ceux des quatre sociétés opérant dans tout le pays, les assurances sur le bétail comprenaient dans le pays entier, à la fin de 1913:

Chevaux.....	62,423	valeur totale d'assurances	23,344,011	marcs
Bêtes à cornes .....	57,845	»	7,115,797	»
Menu bétail.....	—	»	23,673	»
			<b>Total</b>	<b>30,483,481</b>

Le nombre des chevaux assurés était de 20.2 % du nombre total des chevaux, et le nombre des bêtes à cornes de 4.9 % seulement.

Entre les sociétés locales, 33 n'assurent que les chevaux, 4 sociétés n'assurent que les bêtes à cornes, les 84 autres à la fois les chevaux et les bêtes à cornes.

Au point de vue du montant d'assurances, ces sociétés peuvent être groupées de la sorte, les chiffres indiquant le nombre des sociétés rentrant dans le groupe.

Année.	Montant d'assurances									
	moins de 50,000 marcs.		50,000 marcs—100,000 marcs.		100,000 marcs—200,000 marcs.		200,000 marcs—500,000 marcs.		500,000 marcs ou plus.	
	Nombre.	%	Nombre.	%	Nombre.	%	Nombre.	%	Nombre.	%
1905	10	17.9	13	23.2	19	33.9	11	19.6	3	5.4
1906	18	23.7	17	22.4	27	35.5	12	15.8	2	2.6
1907	14	17.5	19	23.8	32	40.0	13	16.2	2	2.5
1908	16	18.8	17	20.0	31	36.5	19	22.4	2	2.3
1909	16	17.5	17	18.7	35	38.5	20	22.0	3	3.3
1910	22	22.0	22	22.0	30	30.0	23	23.0	3	3.0
1911	22	21.0	25	23.8	35	33.3	20	19.0	3	2.9
1912	25	22.5	27	24.3	37	33.4	19	17.1	3	2.7
1913	27	22.3	33	27.3	38	31.4	20	16.5	3	2.5

Le nombre des accidents était pour les chevaux de 1.94 % et pour les bêtes à cornes de 1.33 % du nombre des animaux assurés. Les indemnités ont atteint pour les chevaux 1.26 % et pour les bêtes à cornes 1.00 de la valeur d'assurances.

L'indemnité moyenne payée a été par cheval de 225.49 marcs et par bête à cornes de 80.65 marcs.

Dans le tableau suivant on a résumé les données sur ce point pour les dix années, pour lesquelles il y a des matériaux statistiques.

Année.	Accidents en pourcent.		Indemnité par 100 marcs de la somme assurée.		Indemnité par accident.	
	Chevaux.	Gros bétail.	Chevaux.	Gros bétail.	Chevaux.	Gros bétail.
	%	%	mcs.	mcs.	mcs.	mcs.
1904 .....	1.67	1.68	1.10	1.00	230: 03	55: 43
1905 .....	1.77	1.94	0.96	1.08	212: 53	52: 68
1906 .....	1.60	1.86	1.11	1.18	229: 73	55: 96
1907 .....	1.63	1.45	0.97	1.00	195: 64	62: 25
1908 .....	1.65	1.19	1.11	0.87	224: 69	68: 21
1909 .....	1.74	1.46	1.16	1.00	226: 70	65: 20
1910 .....	2.03	1.26	1.20	0.93	204: 80	71: 30
1911 .....	2.31	1.25	1.63	0.97	299: 22	76: 56
1912 .....	2.21	1.52	1.37	1.06	214: 05	71: 08
1913 .....	1.94	1.33	1.26	1 00	225: 49	80: 65

Les primes perçues en 1913 sont

pour l'assurance des chevaux spécialement .....	112,014 marcs
» » » bêtes à cornes spécialement .....	28,241 »
» le fonds de réserve .....	7,224 »
et en outre en commun .....	95,852 »
<b>Total</b>	<b>243,331 marcs</b>

Cette somme constitue 1.53 % du montant moyen des assurances de l'année. D'autres recettes, intérêts etc. ont donné aux sociétés 19,970 marcs ou 0.13 % du montant moyen des assurances. Il y a donc en tout 263,301 marcs ou 1.66 % du montant moyen des assurances. Sur cette somme il a été dépensé:

en indemnités.....	188,612 marcs	ou	1.19 %	du mont. des ass.
» frais d'administration .....	27,693	»	0.17	» » » »
» accroissements des fonds de réserve .....	10,778	»	0.07	» » » »
» autres dépenses .....	13,184	»	0.08	» » » »
<b>Total</b>	<b>240,267 marcs</b>	ou	<b>1.51 %</b>	<b>du mont. des ass.</b>

Il reste donc un surplus de 23,040 marcs.

Les frais d'administration se sont montés à 11.4 % et les autres dépenses (frais d'organisation, intérêts etc.) à 5.4 % des primes perçues dans l'année.

Les bilans des sociétés montrent, déduction faite des engagements, un excédent de recettes de 90,984 marcs ou 5.50 pour 1,000 marcs du capital assuré à la fin de l'année. Comme on le voit, ces sociétés n'ont pas encore réuni de capitaux considérables.

I.

# **PALOVAKUUTUS.**

**VAKUUTUSSUMMA, VAHINGOT, TAKSOITUS.**

**SOMMES ASSURÉES, INDEMNITÉS ET TAXATION.**

---

1	2 Toiminnan alkamisvuosi. <i>Année de fondation.</i>	3 Vakuutussumma, jälleenvakuutettu osa poislukematta. <i>Sommes assurées, réass. non déduites.</i>						9 Vuoden lopussa olevasta vakuutussummasta on jälleenvakuutettu. <i>Réassurances à la fin de l'année.</i>	10 Vuoden alussa. <i>Au commencement de l'année.</i>	11 Vuoden lopussa. <i>À la fin de l'année.</i>			
		4 Vuoden alussa. <i>Au commencement de l'année.</i>	5 Vuoden aikana tapahtunut lisäys +, vähennys—. <i>Mouvement pendant l'année.</i>		6 Vuoden lopussa. <i>À la fin de l'année.</i>								
			7 Kiinteistöä. <i>Immeubles.</i>	8 Irtaimistoa. <i>Meubles.</i>	9 Kiinteistöä. <i>Immeubles.</i>	10 Irtaimistoa. <i>Meubles.</i>	11 Yhteensä. <i>Somme.</i>						
		<i>Smf.</i>	<i>Smf.</i>	<i>Smf.</i>	<i>Smf.</i>	<i>Smf.</i>	<i>Smf.</i>						
1	Uudenmaan lääni. <i>Raaseporin kihlakunta.</i> Karjalohja ja Sammatti .....	1911	1,244,216	+	180,755	+	32,294	1,190,860	266,405	1,457,265	223,030	423	497
2	Lohjan kihlakunta. Lohjan kihlakunnan paloapuyhd. ....	1871	32,862,180	+	1,270,000	+	657,160	26,000,000	8,789,340	34,789,340	2,227,730	6,450	6,692
3	Pusula .....	1908	2,273,270	+	48,930	+	20,320	1,709,370	633,150	2,342,520	54,500	767	809
4	Yhteensä		35,135,450	+	1,318,930	+	677,480	27,709,370	9,422,490	37,131,860	2,282,230	7,217	7,501
5	Helsingin kihlakunta. Sipoo .....	1894	4,959,040	+	383,430	—	74,430	3,638,000	1,630,040	5,268,040	—	1,692	1,790
6	Askula .....	1879	1,491,930	+	45,990	+	7,700	1,019,600	526,020	1,545,620	54,930	782	800
7	Yhteensä		6,450,970	+	429,420	—	66,730	4,657,600	2,156,060	6,813,660	54,930	2,474	2,590
8	Pernajan kihlakunta. Itäisen Uudenmaan paloapuyhd. ....	1892	41,987,710	+	1,927,980	+	827,150	32,902,580	11,840,260	44,742,840	950,350	13,913	14,429
9	Artjärvi .....	1866	1,514,450	+	141,380	+	48,933	1,122,137	582,626	1,704,763	—	286	314
10	Elimäki .....	1889	4,124,650	+	255,300	—	185,570	3,349,810	844,570	4,194,380	—	1,146	1,201
11	Iitti .....	1879	6,856,350	+	501,680	+	285,590	5,055,150	2,588,470	7,643,620	360,960	1,504	1,591
12	Jaala .....	1890	1,306,360	+	44,520	+	18,140	859,600	509,420	1,369,020	285,390	270	285
13	Orimattila .....	1884	3,943,070	+	39,931	+	21,309	2,568,291	1,436,019	4,004,310	—	1,231	1,243
14	Yhteensä		59,732,590	+	2,910,791	+	1,015,552	45,857,568	17,801,365	63,658,933	1,596,700	18,350	19,063
15	Yhteensä Uudenmaan läänissä .....		102,563,226	+	4,839,896	+	1,658,596	79,415,398	29,646,320	109,061,718	4,156,890	28,464	29,651



1	2	3						8	9	10	11		
		Vakuutussumma, jälleenvakuutettu osa poislukematta. <i>Sommaes assurées, réass. non déduites.</i>											
		Vuoden alussa. <i>Au commencement de l'année.</i>	Vuoden aikana tapahtunut lisäys +, vähennys—. <i>Mouvement pendant l'année.</i>			Vuoden lopussa. <i>À la fin de l'année.</i>							
			Kiiintelmistöä. <i>Immeubles.</i>	Irtalmitoa. <i>Meubles.</i>	Kiiintelmistöä. <i>Immeubles.</i>	Irtalmitoa. <i>Meubles.</i>	Yhteensä. <i>Somme.</i>						
<i>Smf.</i>	<i>Smf.</i>							<i>Smf.</i>					
Yhdistyksen kotipaikka. (Lääni ja kunta.) <i>Sociétés.</i>		Toiminnan alkamisvuosi. <i>Année de fondation.</i>						Vioden lopussa olevasta vakuutussummasta on jälleenvakuutettu. <i>Réassurances à la fin de l'année.</i>		Vioden lopussa. <i>À la fin de l'année.</i>			
Turun ja Porin lääni. <i>Ahvenanmaan kihlakunta.</i>										0			
1	Ahvenanmaan kihlak. paloapuyhdistys 1) .....	1866	17,810,750	+	34,140	+	775,910	11,809,710	6,811,090	18,620,800	—	3,504	3,618
2	Lemlanti y. m. ....	1883	789,268	+	9,755	+	12,755	521,430	290,348	811,778	—	187	196
3	Föglö y. m. ....	1873	1,167,310	+	99,921	+	57,769	780,000	545,000	1,325,000	—	342	388
4	Brändö y. m. ....	1881	760,000		—		—	551,945	208,055	760,000	—	360	360
5	Yhteensä		20,527,328	+	143,816	+	846,434	13,663,085	7,854,493	21,517,578	—	4,393	4,562
Vehmaan kihlakunta.													
6	Vehmaa y. m. ....	1873	3,812,980	+	97,190	+	134,560	2,938,330	1,106,400	4,044,730	727,320	893	898
7	Taivassalo y. m. ..	1884	3,700,340	+	205,080	+	52,180	2,915,760	1,041,840	3,957,600	425,880	2,134	2,170
8	Laitila y. m. ....	1889	10,036,170	+	321,220	+	305,000	6,794,990	3,867,400	10,662,390	321,015	3,365	3,491
9	Yhteensä		17,549,490	+	623,490	+	491,740	12,649,080	6,015,640	18,664,720	1,474,215	6,392	6,559
Mynämäen kihlakunta.													
10	Mynämäki y. m. ..	1891	5,018,570	+	*) 376,560		—	2,778,496	2,616,634	5,395,130	—	1,557	1,689
11	Rymättylä y. m. ..	1884	656,857	+	61,800	+	17,711	489,217	247,151	736,368	238,806	124	132
12	Rymättylän tilattomain paloapuyhdistys .....	1898	389,970	+	39,900	+	33,896	307,790	155,976	463,766	—	281	303
13	Navo .....	1867	2,178,390	+	142,800	+	49,460	1,835,380	535,270	2,370,650	—	738	783
14	Korpo y. m. ....	1869	1,454,419	+	66,160	+	27,521	1,099,524	448,576	1,548,100	—	507	524
15	Yhteensä		9,698,206	+	687,220	+	128,588	6,510,407	4,003,607	10,514,014	238,806	3,207	3,431
Piiikkiön kihlakunta.													
16	Paimio .....	1875	4,024,790	+	59,540	+	7,420	2,583,200	1,508,550	4,091,750	397,330	878	1,052
17	Sauvo y. m. ....	1893	2,920,280	+	118,040	+	35,730	2,114,870	959,180	3,074,050	295,560	1,113	1,165
18	Parainen 2) .....	1874	5,066,265	+	395,430	+	182,975	4,170,195	1,474,475	5,644,670	479,945	2,637	2,749
19	Yhteensä		12,011,335	+	573,010	+	226,125	8,868,265	3,942,205	12,810,470	1,172,835	4,628	4,966

12	13	14	15						16						17						18		19		20		21	
			Tilivuoteen kuuluvat vahingot. <i>Sinistres de l'année courante.</i>												Tilivuotta varten päätetty taksointus. <i>Taxation pour l'année.</i>										Mulstutuksia,			
			Korvaussumma. <i>Capitaux.</i>												Koko rahamäärä. <i>Somme totale.</i>				Sisä varattamaks. tos varten. <i>De là pour le fonds de réserve.</i>		Vakuutusmaksu ostussumman 1,000 mk:aa kohdi Per 1,000 mk:12. <i>de la col. N. 9. 12.</i>							
			Kiinteistöä. <i>Immeubles.</i>			Irtaiml- toa. <i>Meubles.</i>			Yhteensä. <i>Somme.</i>																			
Smk.		Fmk.		Smk.		Fmk.		Smk.		Fmk.		Smk.		Fmk.		Smk.		Fmk.		Smk.		Fmk.						
17,267,970	40,000	18	5,880	—	3,567	95	—	9,447	95	25,901	96	—	—	1	50	*) Toimintavuosi 1912, 11, 1—1913, 10, 31.		1										
811,778	18,000	—	—	—	—	—	—	—	—	212	58	141	70	—	50			2										
1,325,000	12,000	5	1,840	—	1,700	—	—	3,540	—	3,720	—	—	—	2	80			3										
760,000	6,000	2	4,435	—	—	—	—	4,435	—	4,629	89	—	—	—	6			4										
20,164,748	—	25	12,155	—	5,267	95	—	17,422	95	34,464	43	141	70	1	71			5										
4,049,930	19,000	2	9,185	—	2,244	50	—	11,429	50	5,811	89	1,162	38	1	50			6										
4,468,990	10,000	7	2,360	—	1,107	—	—	3,467	—	5,655	14	1,309	11	1	30			7										
12,119,400	26,000	13	1,453	—	1,124	50	—	2,577	50	*) 17,565	66	3,542	57	1	50	*) Tästä edellisen vuoden lisämaksua Smk 2,220: 17.		8										
20,638,320	—	22	12,998	—	4,476	—	—	17,474	—	29,032	69	6,014	06	—	147			9										
5,423,490	15,000	8	1,262	50	90	—	—	1,352	50	5,423	49	2,711	75	1	—	*) Lisäys koskee sekä kiinteistöä että irtaimistoa.		10										
696,531	6,000	1	200	—	—	—	—	200	—	749	41	197	—	1	—			11										
463,766	4,000	—	—	—	—	—	—	—	—	486	39	—	—	1	—			12										
2,370,650	27,000	3	1,545	—	765	—	—	2,310	—	1,953	85	488	46	—	82			13										
1,548,100	15,000	2	—	—	56	25	—	56	25	2,032	96	409	24	1	30			14										
10,502,537	—	14	3,007	50	911	25	—	3,918	75	10,646	10	3,806	45	—	101			15										
5,782,710	19,000	4	1,035	—	411	40	—	1,446	40	9,660	23	—	—	1	50			16										
3,634,620	18,000	5	626	—	433	45	—	1,059	45	5,576	04	1,115	92	1	50			17										
6,872,040	20,000	4	33,865	—	10,590	45	—	44,455	45	10,525	93	—	—	2	—	*) Toimintavuosi 1912, 11, 1—1913, 10, 31.		18										
16,289,370	—	13	35,526	—	11,435	30	—	46,961	30	25,762	20	1,115	92	1	58			19										

1	2 Toiminnan alkamisvuosi. <i>Année de fondation.</i>	3 Vakuutussumma, jälleenvakuutettu osa poislukematta. <i>Sommes assurées, réass. non déduites.</i>						8	9 Vuoden lopussa olevasta vakuutussummasta on jälleenvakuutettu. <i>Rassurances à la fin de l'année.</i>	10 11 Vakuutuskirjain luku. <i>Nombre des polices.</i>	
		4 Vuoden aikana tapahtunut lisäys +, vähennys—. <i>Mouvement pendant l'année.</i>		5 Vuoden lopussa. <i>À la fin de l'année.</i>			10 <i>Au commencement de l'année.</i>			11 <i>À la fin de l'année.</i>	
		Kiinteistöä. <i>Immeubles.</i>	Irtaimistoa. <i>Meubles.</i>	Kiinteistöä. <i>Immeubles.</i>	Irtaimistoa. <i>Meubles.</i>	Yhteensä. <i>Somme.</i>					
		<i>Smf.</i>	<i>Smf.</i>	<i>Smf.</i>	<i>Smf.</i>	<i>Smf.</i>	<i>Smf.</i>	<i>Smf.</i>	<i>Smf.</i>		
<i>Halikon kihlakunta.</i>											
1	Kemiö y. m. ....	1873	8,800,750	+ 217,670	+ 101,340	5,773,560	3,346,200	9,119,760	—	2,185	2,209
2	Perniö .....	1867	6,701,580	+ 115,885	+ 35,475	3,534,100	3,318,840	6,852,940	948,020	1,122	1,157
3	Finby .....	1905	1,680,615	+ 107,035	+ 31,345	1,133,095	685,900	1,818,995	364,015	493	543
4	Kisko y. m. ....	1874	2,690,870	— 18,190	+ 45,220	1,750,350	967,550	2,717,900	1,195,376	481	483
5	Kiikala .....	1876	2,275,240	+ 149,040	+ 115,490	1,521,990	1,017,780	2,539,770	273,580	469	500
6	Halikko y. m. ....	1870	6,438,820	+ 437,720	+ 155,820	4,420,200	2,612,160	7,032,360	—	1,416	1,482
7	Uskela y. m. ....	1874	8,744,850	+ 364,190	+ 211,780	5,512,860	3,807,960	9,320,820	116,000	2,753	2,940
8	Yhteensä		37,332,725	+ 1,373,350	+ 696,470	23,646,155	15,756,390	39,402,545	2,896,991	8,919	9,314
<i>Uvilan kihlakunta.</i>											
9	Uvila y. m. ....	1890	10,001,120	+ 118,070	+ 75,780	4,848,290	5,346,680	10,194,970	485,700	2,994	3,142
10	Nakkila .....	1889	3,627,870	+ 291,960	+ 12,590	2,052,210	1,880,210	3,932,420	841,184	809	883
11	Merikarvia y. m. ..	1891	6,345,110	+ 54,280	+ 210,380	5,032,140	1,577,630	6,609,770	—	2,680	2,860
12	Kiukainen y. m. ..	1885	21,226,490	+ 502,390	+ 610,380	13,927,040	8,412,220	22,339,260	—	11,289	11,601
13	Lappi .....	1888	1,511,361	+ 102,969	+ 98,535	1,146,895	565,970	1,712,865	108,200	814	908
14	Yhteensä		42,711,951	+ 1,069,669	+ 1,007,665	27,006,575	17,782,710	44,789,285	1,435,084	18,586	19,394
<i>Ikaalisten kihlakunta.</i>											
15	Ikaalinen .....	1891	5,892,997	+ 308,785	+ 180,470	3,877,522	2,504,730	6,382,252	134,750	2,742	2,844
16	Parkano .....	1899	1,702,040	+ 138,610	+ 67,870	1,188,400	720,120	1,908,520	99,960	1,053	1,072
17	Kankaanpää y. m. .	1892	4,621,520	+ 222,026	+ 112,015	3,966,026	989,535	4,955,561	—	1,465	1,555
18	Yhteensä		12,216,557	+ 669,421	+ 360,355	9,031,948	4,214,385	13,246,333	234,710	5,260	5,471
<i>Tyrvään kihlakunta.</i>											
19	Karkku y. m. ....	1894	2,529,830	— 35,560	+ 12,445	1,685,045	821,670	2,506,715	141,800	635	663
20	Mouhijärvi .....	1878	3,957,860	+ 182,740	+ 85,000	2,953,232	1,272,368	4,225,600	960,712	1,087	1,187
21	Lavia .....	1885	1,229,620	+ 85,825	+ 66,350	909,570	472,225	1,381,795	196,171	370	430
22	Tyrvää y. m. ....	1872	7,332,980	+ 345,190	+ 172,600	5,255,450	2,595,320	7,850,770	852,310	3,126	3,183
23	Yhteensä		15,050,290	+ 578,195	+ 336,395	10,803,297	5,161,583	15,964,880	2,150,993	5,218	5,463

12	13	14	15						16						17						18						19						20						21
			Tilivuoteen kuuluvat vahingot. <i>Sinistres de l'année courante.</i>												Tilivuotta varten päätetty taksotus. <i>Taxation pour l'année.</i>												Muistutuksia.												
			Korvaussumma. <i>Capitaul.</i>												Koko rahamäärä. <i>Somme totale.</i>						Sillä vararahas- toa varten. <i>De la pour le fonds de réserve.</i>							Vakuutusmaksu ostussumman 1,000 mk:aa kohti. <i>Par 1,000 mk. de la col. N.º 12.</i>											
			Kiinteis- mistöä. <i>Immeu- bles.</i>			Irtaimis- toa. <i>Meubles.</i>			Yhteensä. <i>Somme.</i>			Koko rahamäärä. <i>Somme totale.</i>			Sillä vararahas- toa varten. <i>De la pour le fonds de réserve.</i>			Vakuutusmaksu ostussumman 1,000 mk:aa kohti. <i>Par 1,000 mk. de la col. N.º 12.</i>																					
<i>Smf.</i>	<i>Smf.</i>	<i>Smf.</i>	<i>Smf.</i>	<i>Smf.</i>	<i>Smf.</i>	<i>Smf.</i>	<i>Smf.</i>	<i>Smf.</i>	<i>Smf.</i>	<i>Smf.</i>	<i>Smf.</i>	<i>Smf.</i>	<i>Smf.</i>	<i>Smf.</i>	<i>Smf.</i>	<i>Smf.</i>	<i>Smf.</i>	<i>Smf.</i>	<i>Smf.</i>	<i>Smf.</i>	<i>Smf.</i>	<i>Smf.</i>	<i>Smf.</i>	<i>Smf.</i>	<i>Smf.</i>	<i>Smf.</i>	<i>Smf.</i>	<i>Smf.</i>	<i>Smf.</i>	<i>Smf.</i>	<i>Smf.</i>	<i>Smf.</i>							
9,749,430	22,000	4	1,303	95	83	—	1,386	95	6,605	75	6,605	75	—	70	1																								
16,349,198	12,000	4	220	—	1,893	66	2,113	66	10,339	97	3,196	27	—	60	2																								
1,981,407	12,000	—	—	—	—	—	—	—	3,962	85	—	—	—	2	3																								
3,335,850	10,000	3	1,225	—	1,750	—	2,975	—	6,774	13	1,577	96	—	2	4																								
2,866,706	10,000	3	1,500	—	2,205	—	3,705	—	2,674	80	—	—	—	1	5																								
7,897,730	20,000	7	6,172	—	2,248	05	8,420	05	7,986	72	1,996	43	—	1	6																								
10,203,210	20,000	6	896	91	1,448	69	2,345	60	15,468	06	3,032	52	—	1	7																								
52,383,531	—	27	11,317	86	9,628	40	20,946	26	53,812	28	16,408	93	—	1	8																								
11,098,880	25,000	10	3,206	—	3,006	—	6,212	—	22,197	73	2,772	45	—	2	9																								
4,723,200	12,000	4	3,560	—	7,127	20	10,687	20	8,066	03	806	60	*) 1	50	10																								
7,102,520	17,000	14	7,538	65	1,512	50	9,051	15	11,105	06	2,203	19	*) 1	50	11																								
25,381,220	48,000	33	13,332	70	9,240	89	22,573	59	50,762	44	7,614	36	—	2	12																								
1,712,865	12,000	6	3,377	50	205	—	3,582	50	3,727	11	372	71	—	2	13																								
50,018,685	—	67	31,014	85	21,091	59	52,106	44	95,858	37	13,769	31	—	1	14																								
7,529,033	25,000	12	6,425	—	2,458	87	8,883	87	14,980	33	1,235	01	—	2	15																								
2,153,130	12,000	6	320	—	150	—	470	—	2,930	63	—	—	—	1	16																								
5,610,839	24,000	22	4,578	75	3,798	55	8,377	30	8,336	81	1,602	60	—	1	17																								
15,293,002	—	40	11,323	75	6,407	42	17,731	17	26,247	77	2,837	61	—	1	18																								
2,506,715	20,000	4	3,240	—	1,603	85	4,843	85	5,013	43	—	—	—	2	19																								
4,618,000	14,000	4	1,478	—	55	—	1,533	—	9,241	65	—	—	—	2	20																								
1,381,795	11,000	4	3,330	—	1,857	50	5,187	50	2,763	30	—	—	—	2	21																								
8,905,060	*) —	6	4,576	80	2,364	85	6,941	65	16,855	71	2,656	65	—	2	22																								
17,411,570	—	18	12,624	80	5,881	20	18,506	—	33,874	09	2,656	65	—	2	23																								

\*) Kauppatavarasta on taksoitettu 4

mk 50 p 1,000 mk:aa kohti.

\*) Kauppatavarasta on taksoitettu 2

mk 1,000 mk:aa kohti.

\*) Sitä paitsi koko vakuutussummasta

25 % eli siis noin 1,962,700 mk.

\*) 1/3 % koko vakuutussummasta.

1	2 Toiminnan alkanisvuosi. Année de fondation.	3 4 5 6 7 8 Vakuutussumma, jälleenvakuutettu osa polslukematta. Sommes assurées, réass. non déduites.						9 Vuoden lopussa olevasta vakuutussummasta on jälleenvakuutettu. Réassurances à la fin de l'année.	10 11 Vakuutuskirjain luku. Nombre des polices.				
		Vuoden alussa. Au commencement de l'année.	Vuoden aikana tapahtunut lisäys, + vähennys—. Mouvement pendant l'année.		Vuoden lopussa. À la fin de l'année.				Vuoden alussa. Au commencement de l'année.	Vuoden lopussa. À la fin de l'année.			
			Kiinteistöä. Immeubles.	Irtaimistoa. Meubles.	Kiinteistöä. Immeubles.	Irtaimistoa. Meubles.	Yhteensä. Somme.						
		Smf.	Smf.	Smf.	Smf.	Smf.	Smf.	Smf.					
<i>Loimaan kihlakunta.</i>													
1	Punkalaidun . . . . .	1896	2,763,530	+	150,030	+	103,300	2,026,460	990,400	3,016,860	1,213,165	1,940	2,071
2	Loimaa y. m. . . . .	1871	10,579,800	+	526,650	+	316,070	7,405,110	4,017,410	11,422,520	457,635	4,157	4,448
3	Kokemäki y. m. . . . .	1871	20,626,710	+	434,940	+	65,240	13,263,410	7,863,480	21,126,890	9,655,250	13,151	14,361
4	Yhteensä		33,970,040	+	1,111,620	+	484,610	22,694,980	12,871,290	35,566,270	11,326,050	19,248	20,880
<i>Maskun kihlakunta.</i>													
5	Marttila y. m. . . . .	1868	7,902,470	+	166,460	+	63,290	4,843,570	3,288,650	8,132,220	1,749,330	1,617	1,677
6	Lieto y. m. . . . .	1870	2,702,765	+	304,805	+	148,940	2,142,340	1,014,170	3,156,510	308,860	629	660
7	Nousiainen . . . . .	1866	1,963,610	+	73,790	+	31,060	1,332,710	735,750	2,068,460	288,100	593	601
8	Pöytyä y. m. . . . .	1870	3,809,660	+	2,070	+	63,930	2,091,300	1,784,360	3,875,660	14,000	1,066	1,088
9	Masku y. m. . . . .	1878	9,275,038	+	118,110	—	9,730	6,284,488	3,098,930	9,383,418	727,580	1,875	1,910
10	Yhteensä		25,653,543	+	665,235	+	297,490	16,694,408	9,921,860	26,616,268	3,087,870	5,780	5,936
11	Yhteensä Turun ja Porin läänissä . . . . .		226,721,465	+	7,495,026	+	4,875,872	151,568,200	87,524,163	239,092,363	24,017,554	81,631	85,976
<i>Hämeen lääni.</i>													
<i>Ruoveden kihlakunta.</i>													
12	Ruovesi . . . . .	1865	6,797,600	+	89,240	+	89,290	4,821,470	2,154,660	6,976,130	2,361,060	1,347	1,392
13	Kuru . . . . .	1896	1,572,160	—	32,630	—	21,220	985,990	532,320	1,518,310	—	403	393
14	Teisko . . . . .	1896	2,293,690	+	54,440	+	50,000	1,692,350	705,780	2,398,130	840,000	587	676
15	Yhteensä		10,663,450	+	111,050	+	118,070	7,499,810	3,392,760	10,892,570	3,201,060	2,337	2,461
<i>Pirkkalan kihlakunta.</i>													
16	Vesilahti y. m. . . . .	1897	3,826,750	+	107,200	+	23,910	2,550,250	1,407,610	3,957,860	—	1,919	1,948
<i>Jämsän kihlakunta.</i>													
17	Jämsä . . . . .	1890	4,969,200	+	290,580	+	206,140	3,678,850	1,787,070	5,465,920	72,000	1,266	1,296
18	Korpilahti . . . . .	1890	2,445,469	—	261,690	—	38,310	1,628,419	517,050	2,145,469	—	492	424
19	Längelmäki y. m. . . . .	1894	1,418,745	+	89,555	+	19,890	1,175,790	352,400	1,528,190	—	447	544
20	Evijärvi . . . . .	1893	624,550	+	16,100	+	3,200	416,150	227,700	643,850	—	294	311
21	Kuhmalahti . . . . .	1906	607,990	+	40,000	+	10,410	504,390	154,010	658,400	69,150	307	318
22	Kuhmoinen . . . . .	1911	2,172,400	+	49,810	+	57,290	1,710,600	568,900	2,279,500	—	527	525
23	Yhteensä		12,238,354	+	224,355	+	258,620	9,114,199	3,607,130	12,721,329	141,150	3,333	3,418
24	Yhteensä Hämeen läänissä . . . . .		26,728,554	+	442,605	+	400,600	19,164,259	8,407,500	27,571,759	3,342,210	7,589	7,827

12	13	14	15			16			17			18			19			20			21
			Tilivuoteen kuuluvat vahingot. <i>Sinistres de l'année courante.</i>									Tilivuotta varten päätetty taksointus. <i>Taxation pour l'année.</i>									
			Korvaussumma. <i>Capitaux.</i>						Koko rahamäärä. <i>Somme totale.</i>			Siltä vararahastoos varten. <i>De là pour le fonds de réserve.</i>			Vakuutusmaksu ostivuosittain 1,000 mk:aa kohden. <i>Par 1,000 mk de la col. N.º 12.</i>						
Irtaimisto. <i>Immeubles.</i>			Yhteensä. <i>Somme.</i>																		
<i>Smf.</i>	<i>Smf.</i>	<i>Nombre.</i>	<i>Smf.</i>	<i>Smf.</i>	<i>Smf.</i>	<i>Smf.</i>	<i>Smf.</i>	<i>Smf.</i>	<i>Smf.</i>	<i>Smf.</i>	<i>Smf.</i>	<i>Smf.</i>	<i>Smf.</i>	<i>Smf.</i>	<i>Smf.</i>	<i>Smf.</i>	<i>Smf.</i>	<i>Smf.</i>	<i>Smf.</i>		
3,208,510	20,000	1	500	—	371	50	871	50	7,160	66	1,756	55	2	—	—	—	—	—	—	1	
12,497,130	?	7	3,476	50	3,293	28	6,769	78	26,157	12	—	—	2	—	—	—	—	—	—	2	
26,830,810	46,000	27	5,915	50	3,612	75	9,528	25	53,661	62	2,683	08	2	—	—	—	—	—	—	3	
42,536,450	—	35	9,892	—	7,277	53	17,169	53	86,979	40	4,439	63	2	—	—	—	—	—	—	4	
9,051,890	20,000	8	9,060	—	1,556	10	10,616	10	13,649	38	2,731	36	1	50	—	—	—	—	—	5	
3,303,485	15,000	5	675	25	188	60	863	85	5,915	15	591	15	2	—	—	—	—	—	—	6	
2,318,620	10,000	—	—	—	—	—	—	—	3,013	61	709	65	1	30	—	—	—	—	—	7	
4,543,880	12,000	2	273	75	—	—	273	75	9,187	76	2,000	—	2	—	—	—	—	—	—	8	
9,715,927	18,000	17	6,936	—	5,536	85	12,472	85	14,390	14	2,852	23	1	50	—	—	—	—	—	9	
28,933,802	—	32	16,945	—	7,281	55	24,226	55	46,156	04	8,884	39	1	60	—	—	—	—	—	10	
<b>274,172,015</b>	—	<b>293</b>	<b>156,804</b>	<b>76</b>	<b>79,658</b>	<b>19</b>	<b>236,462</b>	<b>95</b>	<b>442,833</b>	<b>37</b>	<b>60,074</b>	<b>65</b>	<b>1</b>	<b>61</b>	—	—	—	—	—	11	
8,540,490	20,000	4	240	—	185	—	425	—	17,056	92	4,264	23	2	—	—	—	—	—	—	12	
1,518,310	35,000	1	30	—	—	—	30	—	2,445	13	244	50	1	61	—	—	—	—	—	13	
2,784,550	9,000	5	3,384	—	857	30	4,241	30	5,569	10	2,784	55	2	—	—	—	—	—	—	14	
12,843,350	—	10	3,654	—	1,042	30	4,696	30	25,071	15	7,293	28	1	95	—	—	—	—	—	15	
5,363,620	25,000	3	1,150	—	42	—	1,192	—	8,047	74	—	—	1	50	—	—	—	—	—	16	
6,582,950	22,000	16	4,161	80	824	45	4,986	25	11,829	30	1,974	90	1	80	—	—	—	—	—	17	
2,502,613	—	4	345	—	145	75	490	75	3,753	92	—	—	1	50	—	—	—	—	—	18	
1,710,438	28,324	2	1,040	—	308	—	1,348	—	2,097	26	409	17	1	50	—	—	—	—	—	19	
825,870	14,370	1	30	—	25	—	55	—	1,154	43	230	36	1	40	—	—	—	—	—	20	
810,210	4,000	—	—	—	—	—	—	—	1,620	—	810	—	2	—	—	—	—	—	—	21	
2,597,390	12,000	2	101	60	47	60	149	20	4,654	14	775	03	1	80	—	—	—	—	—	22	
15,029,471	—	25	5,678	40	1,350	80	7,029	20	25,109	05	4,199	46	1	67	—	—	—	—	—	23	
<b>33,236,441</b>	—	<b>38</b>	<b>10,482</b>	<b>40</b>	<b>2,435</b>	<b>10</b>	<b>12,917</b>	<b>50</b>	<b>58,227</b>	<b>94</b>	<b>11,492</b>	<b>74</b>	<b>1</b>	<b>75</b>	—	—	—	—	—	24	

1	2	3						9	10		11		
		Vakuutussumma, jälleenvakuutettu osa poislukematta. <i>Sommes assurées, réass. non déduites.</i>							Vuoden lopussa olevasta vakuutussummasta on jälleenvakuutettu. <i>Réassurances à la fin de l'année.</i>	Vakuutuskirjain luku. <i>Nombre des polices.</i>			
		Vuoden alussa. <i>À commencement de l'année.</i>	Vuoden aikana tapahtunut lisäys, + vähennys—. <i>Mouvement pendant l'année.</i>		Vuoden lopussa. <i>À la fin de l'année.</i>					Vuoden alussa. <i>À commencement de l'année.</i>		Vuoden lopussa. <i>À la fin de l'année.</i>	
			Kiinteistöä. <i>Immeubles.</i>	Irtaimistoa. <i>Meubles.</i>	Kiinteistöä. <i>Immeubles.</i>	Irtaimistoa. <i>Meubles.</i>	Yhteensä. <i>Somme.</i>						
		<i>Smf.</i>	<i>Smf.</i>	<i>Smf.</i>	<i>Smf.</i>	<i>Smf.</i>	<i>Smf.</i>	<i>Smf.</i>	<i>Smf.</i>				
<b>Viipurin lääni.</b>													
<i>Rannan kihlakunta.</i>													
1	Koivisto .....	1896	4,591,500	+	73,390	+	10,600	3,744,390	931,100	4,675,490	—	1,741	1,736
2	Johannes .....	1888	1,638,944		—		—	1,301,306	337,638	1,638,944	—	680	680
3	Uusikirkko .....	1888	6,369,480	+	62,810	+	35,020	5,528,160	939,150	6,467,310	137,540	2,240	2,263
4	Kuolemajärvi .....	1911	3,158,512	—	28,710	—	22,829	2,259,808	847,165	3,106,973	—	922	961
5	Viipurin esikaup. . .	1908	5,748,970	+	1,320,375	+	575,745	5,689,795	1,955,295	7,645,090	258,900	1,878	2,385
6	Nuijamaa .....	1910	1,447,595		—		—	1,141,840 <sup>1)</sup>	305,755 <sup>1)</sup>	1,447,595	—	407 <sup>1)</sup>	407
7	Yhteensä		22,955,001	+	1,427,865	+	598,536	19,665,299	5,316,103	24,981,402	396,440	7,868	8,432
<i>Kymen kihlakunta.</i>													
8	Pyhtää .....	1870	1,282,430	+	104,470	+	25,540	1,245,170	167,270	1,412,440	751,070	295	339
9	Kymi .....	1868	2,543,360	+	122,840	+	53,010	2,249,920	469,290	2,719,210	80,000	701	720
10	Vehkalahti .....	1910	6,864,940	+	198,115	+	65,405	4,819,210	2,309,250	7,128,460	—	1,523	1,559
11	Virolahti .....	1910	4,915,587	+	138,190	+	104,460	4,181,772	976,465	5,158,237	431,261	2,047	2,147
12	Miehikkälä .....	1911	2,064,515	+	117,100	+	17,310	1,937,820	261,105	2,198,925	288,598	636	658
13	Säkkijärvi .....	1911	5,115,144	+	135,046	+	56,831	4,297,050	1,009,971	5,307,021	—	1,500	1,635
14	Sippola .....	1902	2,786,887	+	159,632	+	58,751	2,483,930	521,340	3,005,270	—	895	947
15	Yhteensä		25,572,863	+	975,393	+	381,307	21,214,872	5,714,691	26,929,563	1,550,929	7,597	8,005
<i>Lappeen kihlakunta.</i>													
16	Valkeala .....	1894	8,893,050	+	283,010	+	148,070	6,770,540	2,553,590	9,324,130	—	1,886	1,936
17	Luumäki .....	1911	3,555,910	+	198,220	+	89,420	2,542,230	1,301,320	3,843,550	—	918	1,017
18	Lappee .....	1896	5,111,620	+	261,385	+	255,480	4,053,635	1,574,850	5,628,485	1,623,240	1,031	1,114
19	Lemi .....	1905	1,586,825	+	45,745	—	3,190	1,177,285	452,095	1,629,380	—	530	534
20	Taipalsaari .....	1903	2,709,680	+	31,410	+	59,090	1,768,830	1,031,350	2,800,180	—	648	669
21	Savitaipale .....	1894	2,615,617	—	14,064	+	1,794	2,323,603	279,744	2,603,347	—	912	913
22	Suomenniemi .....	1911	1,033,690	+	32,570	+	14,350	749,340	331,270	1,080,610	71,690	294	299
23	Yhteensä		25,506,392	+	838,276	+	565,014	19,385,463	7,524,219	26,909,682	1,694,930	6,219	6,482
<i>Jämsken kihlakunta.</i>													
24	Joutseno .....	1895	2,566,980	+	75,000	+	66,430	1,960,000	748,410	2,708,410	552,626	693	716
25	Ruokolahti .....	1898	4,265,866 <sup>1)</sup>	+	9,334		— <sup>1)</sup>	— <sup>1)</sup>	—	4,275,700	—	1,293	1,303
26	Rautjärvi .....	1911	1,676,024	+	41,100	+	9,200	1,588,004	138,320	1,726,324	—	642	665
27	Kirvu .....	1889	3,351,085	+	270,500	—	71,585	2,970,480	579,520	3,550,000	—	1,231	1,255
28	Jääski .....	1890	3,510,640	+	124,060	+	52,970	2,846,300	841,370	3,687,670	—	1,054	1,064
29	Antrea .....	1897	6,427,616	+	351,992	+	81,853	5,694,052	1,167,409	6,861,461	—	1,814	1,853
30	Yhteensä		21,798,211	+	872,486	+	138,868	15,058,836	3,475,029	22,809,565	552,626	6,727	6,856

12		13		14		15		16		17		18		19		20		21		
Sommes pour calculer les primes à la fin de l'année.		Korkein sallittu vakautussumma yms. Les plus grandes assurances, les réserves déduites.		Luku Nombre.		Tilivuoteen kuuluvat vahingot. Sinistres de l'année coulante.						Tilivuotta varten päätetty taksoitus. Taxation pour l'année.						Muistutuksia.		
Vakuutusmaksujen osittussumma vuoden lopussa.		Korkein sallittu vakautussumma yms. Les plus grandes assurances, les réserves déduites.				Korvaussumma. Capitaulx.						Koko rahamäärä Somme totale.		Siltä vararahas- koa varten. De là pour le fonds de réserve.		Vakuutusmaksun ostitussumman 1,000 m.:kaa kohden Par 1,000 mk de la col. N.º 12.				
Smf.	Smf.	Smf.	Smf.	Smf.	Smf.	Smf.	Smf.	Smf.	Smf.	Smf.	Smf.	Smf.	Smf.	Smf.	Smf.	Smf.	Smf.	Smf.	Smf.	
4,675,490	28,000	4	2,365	—	466	25	2,831	25	9,287	18	935	20	2	20						
1,638,944	15,000	—	—	—	—	—	—	—	3,280	—	1,638	90	2	—						
6,467,310	25,000	11	6,965	—	1,785	35	8,750	35	19,400	—	300	—	3	—						
3,106,973	20,000	9	14,973	—	1,683	—	16,656	—	9,695	68	323	80	3	10						
7,645,090	15,000	12	3,301	—	1,664	25	4,965	25	36,062	55	—	—	4	72						
1,458,720	14,000	8	2,809	—	1,126	55	3,935	55	3,193	98	—	—	2	—						
24,992,527	—	44	30,413	—	6,725	40	37,138	40	80,919	39	3,197	90	3	24						
1,733,830	6,000	1	50	—	—	—	50	—	2,987	23	503	15	1	70						
3,271,580	22,000	3	700	—	35	—	735	—	4,154	31	947	65	1	30						
8,242,180	18,000	5	782	80	641	80	1,424	60	8,167	08	2,450	10	1	—						
5,512,995	14,000	8	2,935	—	497	—	3,432	—	6,756	85	1,544	84	1	22						
2,415,581	10,000	2	165	—	—	—	165	—	3,584	52	719	53	1	50						
5,307,021	24,000	9	5,070	—	350	—	5,420	—	5,307	21	—	—	1	—						
3,484,815	12,000	5	8,305	—	1,781	—	10,086	—	5,454	52	1,612	50	1	50						
29,968,002	—	33	18,007	80	3,304	80	21,312	60	36,411	72	7,777	77	1	22						
9,324,130	27,000	14	12,922	75	822	—	13,744	75	16,783	40	1,864	80	1	80						
4,106,300	10,000	8	4,783	65	1,225	60	6,009	25	5,248	89	1,205	96	1	50						
6,441,795	17,000	13	19,102	—	9,011	96	28,113	96	7,191	20	1,198	47	1	10						
1,729,175	8,000	1	140	—	108	50	248	50	2,000	—	400	—	1	25						
3,096,120	13,000	3	1,233	50	215	57	1,449	07	6,160	—	560	—	2	20						
2,603,347	10,000	4	394	—	240	—	634	—	3,943	92	650	—	1	40						
1,136,580	10,000	—	—	—	—	—	—	—	1,440	46	331	78	1	33						
28,437,447	—	43	38,575	90	11,623	63	50,199	53	42,767	87	6,211	01	1	50						
2,923,670	12,000	2	797	—	789	—	1,586	—	4,368	04	436	—	1	50						
4,275,700	10,000	6	1,075	40	219	35	1,294	75	4,702	70	427	70	1	10						
1,726,324	9,000	3	5,030	—	60	—	5,090	—	4,105	70	606	43	2	30						
3,550,000	10,000	4	456	50	34	—	490	50	5,327	11	1,063	86	1	50						
3,911,229	10,000	6	2,792	13	587	02	3,379	15	4,486	57	391	62	1	15						
6,861,461	25,000	9	10,175	75	1,427	90	11,603	65	12,758	90	—	—	1	85						
23,248,384	—	30	20,326	78	3,117	27	23,444	05	35,749	02	2,925	61	1	54						

\*) Tiedonannot vuodelta 1912, koska vuodelta 1913 ei ole saatu tietoja.

\*) Lisäys koskee sekä kiinteistöjä että irtaimistoa.  
\*) Tietoja ei ole annettu.

1	2 Toiminnan alkamisvuosi. <i>Année de fondation.</i>	3 Vakuutussumma, jälleenvakuutettu osa poislukematta. <i>Sommes assurées, réass. non déduites.</i>						8 Yhteensä. <i>Somme.</i>	9 Vuoden lopussa olevasta vakuutussummasta on jälleenvakuutettu. <i>Réassurances à la fin de l'année.</i>	10 11 Vakuutuskirjojen luku. <i>Nombre des polices.</i>	
		Vuoden alussa. <i>Au commencement de l'année.</i>	4 Vuoden aikana tapahtunut lisäys, + vähennys— <i>Mouvement pendant l'année.</i>		5 Vuoden lopussa. <i>À la fin de l'année.</i>					Vuoden alussa. <i>Au commencement de l'année.</i>	Vuoden lopussa. <i>À la fin de l'année.</i>
			Kiinteistöä. <i>Immeubles.</i>	Irtaimistoa. <i>Meubles.</i>	Kiinteistöä. <i>Immeubles.</i>	Irtaimistoa. <i>Meubles.</i>					
Yhdistyksen kotipaikka. (Lääni ja kunta.) <i>Sociétés.</i>		<i>Smf.</i>	<i>Smf.</i>	<i>Smf.</i>	<i>Smf.</i>	<i>Smf.</i>	<i>Smf.</i>	<i>Smf.</i>			
<i>Äyräpään kihlakunta.</i>											
1	Muola .....	1910	6,120,664 +	100,490 +	33,880	4,335,940	1,919,094	6,255,034	—	1,998	2,068
2	Kyyrölä .....	1896	488,090 +	3,380 +	580	417,585	74,465	492,050	—	370	380
3	Heinjoki .....	1876	1,466,710 +	88,050 +	54,540	1,052,240	557,060	1,609,300	—	410	427
4	Kivennapa .....	1911	4,857,310 +	3,355 —	208,595	3,804,555	847,515	4,652,070	244,230	1,442	1,394
5	Valkjärvi .....	1911	4,086,450 +	72,640 +	19,780	3,005,480	1,173,390	4,178,870	—	1,136	1,158
6	Rautu .....	1908	1,476,010 +	142,976 +	48,235	1,242,486	424,735	1,667,221	—	789	791
7	Yhteensä		18,495,234 +	410,891 —	51,580	13,858,286	4,996,259	18,854,545	244,230	6,145	6,218
<i>Käkisalmen kihlakunta.</i>											
8	Sakkola ja Metsäpirtti .....	1910	5,414,620 +	189,420 +	10,150	3,706,920	1,907,270	5,614,190	—	1,667	1,760
9	Pyhäjärvi .....	1897	2,457,440 +	129,860 +	20,720	1,921,430	686,590	2,608,020	—	1,044	1,064
10	Räisälä .....	1886	2,658,418 +	25,700 +	13,110	1,704,190	993,038	2,697,228	—	896	877
11	Käkisalmi .....	1886	999,075 +	57,205 +	46,543	796,530	306,293	1,102,823	454,618	316	332
12	Kaukola .....	1895	1,380,020	—	—	1,032,000	348,020	1,380,020	—	456	458
13	Hiitola .....	1911	2,803,630 +	197,150 +	101,060	2,496,410	605,430	3,101,840	87,360	962	1,016
14	Yhteensä		15,713,203 +	599,335 +	191,583	11,657,480	4,846,641	16,504,121	541,978	5,341	5,507
<i>Kurkijoen kihlakunta.</i>											
15	Kurkijoki .....	1900	2,495,130 +	139,730 +	45,360	2,093,750	586,470	2,680,220	—	1,031	1,049
16	Parikkala .....	1906	4,122,954 +	268,350 +	95,185	3,239,730	1,246,759	4,486,489	—	1,522	1,558
17	Jaakkima .....	1896	5,349,908 +	111,127 +	57,795	3,108,075	2,410,755	5,518,830	—	2,052	2,052
18	Yhteensä		11,967,992 +	519,207 +	198,340	8,441,555	4,243,984	12,685,539	—	4,605	4,659
<i>Sortavalan kihlakunta.</i>											
19	Ruskeala .....	1912	1,248,020 +	45,330 +	6,200	995,090	304,460	1,299,550	—	537	577
20	Sortavala .....	1882	4,586,969 +	246,171 +	70,350	3,739,007	1,164,483	4,903,490	—	2,401	2,420
21	Uukuniemi .....	1911	1,281,832 +	84,560 +	17,388	1,004,640	379,140	1,383,780	—	722	732
22	Yhteensä		7,116,821 +	376,061 +	93,938	5,738,737	1,848,083	7,586,820	—	3,660	3,729

12	13	14	15						16						17						18						19						20						21
			Tilivuoteen kuuluvat vahingot. <i>Sinistres de l'année coulante.</i>												Tilivuotta varten päätetty taksointi. <i>Taxation pour l'année.</i>												Muistutuksia.												
			Korvaussumma. <i>Capitaul.</i>												Koko rahamäärä. <i>Somme totale.</i>						Siis vararahas- toa varten. <i>De la pour le fonds de réserve.</i>							Vakuutusmaksu osuussumman 1,000 mk:aa kohd. <i>Par 1,000 mk de la col. N.º 12.</i>											
			Kilintelmistöä. <i>Immeubles.</i>			Irtalmitoa. <i>Meubles.</i>			Yhteensä. <i>Somme.</i>			Sinf.		7/16		Sinf.		7/16		Sinf.		7/16		Sinf.		7/16													
Sinf.	7/16	14	Sinf.	7/16	15	Sinf.	7/16	16	Sinf.	7/16	17	Sinf.	7/16	18	Sinf.	7/16	19	Sinf.	7/16	20	Sinf.	7/16	21																
6,255,034	15,000	14	30,034	50	6,547	75	36,582	25	35,000	—	—	—	—	—	—	—	—	—	—	—	5,60	—	—	1															
492,050	11,000	1	2,280	—	—	—	2,280	—	1,478	19	—	—	—	—	—	—	—	—	—	—	3,19	—	—	2															
1,906,560	7,000	2	3,030	—	957	50	3,987	50	1,786	15	893	01	—	—	—	—	—	—	—	—	1	—	—	3															
4,652,070	14,000	17	31,556	87	4,824	95	36,381	82	34,502	25	500	—	—	—	—	—	—	—	—	—	7	—	—	4															
4,178,870	13,000	10	6,640	—	879	—	7,519	—	9,282	08	1,392	08	—	—	—	—	—	—	—	—	2	—	—	5															
1,984,640	14,000	7	5,507	—	910	85	6,417	85	6,137	67	—	—	—	—	—	—	—	—	—	—	3	—	—	6															
19,469,224	—	51	79,048	37	14,120	05	93,168	42	88,186	34	2,785	09	—	—	—	—	—	—	—	—	4,53	—	—	7															
6,513,680	25,000	30	4,303	15	3,990	84	8,293	99	12,968	32	1,294	71	—	—	—	—	—	—	—	—	2	—	—	8															
2,608,020	10,000	13	1,100	—	492	25	1,592	25	5,269	41	281	40	—	—	—	—	—	—	—	—	2	—	—	9															
2,697,228	15,000	9	3,272	—	1,896	82	5,168	82	6,526	44	194	05	—	—	—	—	—	—	—	—	2,42	—	—	10															
1,102,823	5,000	3	2,000	—	415	50	2,415	50	1,580	24	592	59	—	—	—	—	—	—	—	—	1,60	—	—	11															
1,380,020	—	2	2,545	—	789	50	3,334	50	2,275	31	—	—	—	—	—	—	—	—	—	—	1,50	—	—	12															
3,101,840	12,000	4	3,700	—	1,305	—	5,005	—	6,203	68	—	—	—	—	—	—	—	—	—	—	2	—	—	13															
17,403,611	—	61	16,920	15	8,889	91	25,810	06	34,823	40	2,362	75	—	—	—	—	—	—	—	—	2	—	—	14															
3,051,540	10,000	8	2,012	50	220	60	2,233	10	7,555	02	2,863	63	—	—	—	—	—	—	—	—	2,40	—	—	15															
4,910,545	14,000	12	3,062	—	1,417	28	4,479	28	9,790	19	1,468	50	—	—	—	—	—	—	—	—	2	—	—	16															
6,098,499	15,000	14	3,017	25	1,025	39	4,042	64	12,201	77	—	—	—	—	—	—	—	—	—	—	2	—	—	17															
14,060,584	—	34	8,091	75	2,663	27	10,755	02	29,546	98	4,332	13	—	—	—	—	—	—	—	—	2,11	—	—	18															
1,391,510	10,000	1	200	—	17	—	217	—	4,306	36	270	85	—	—	—	—	—	—	—	—	3,20	—	—	19															
5,768,812	13,000	13	5,580	—	4,983	89	10,563	89	12,057	43	1,096	13	—	—	—	—	—	—	—	—	2,20	—	—	20															
1,567,140	10,000	4	320	—	169	75	489	75	3,799	78	277	43	—	—	—	—	—	—	—	—	2,48	—	—	21															
8,727,462	—	18	6,100	—	5,170	64	11,270	64	20,163	57	1,644	41	—	—	—	—	—	—	—	—	2,31	—	—	22															

) Keskimäärin.

1	2 Toiminnan alkamisvuosi. <i>Année de fondation.</i>	3 Vakuutussumma, jälleenvakuutettu osa poislukematta. <i>Sommes assurées réass. non déduites.</i>						8 Vuoden lopussa olevasta vakuutussummasta on jälleenvakuutettu. <i>Réassurances à la fin de l'année.</i>	10 Vakuutuskirjojen luku. <i>Nombre des polices.</i>				
		4 Vuoden alussa. <i>Au commencement de l'année.</i>	5 Vuoden aikana tapahtunut lisäys, + vähennys— <i>Mouvement pendant l'année.</i>		6 Vuoden lopussa. <i>À la fin de l'année.</i>				10 <i>Au commencement de l'année.</i>	11 <i>À la fin de l'année.</i>			
			7 Kiinteistöä. <i>Immeubles.</i>	8 Irtaimistoa. <i>Meubles.</i>	9 Kiinteistöä. <i>Immeubles.</i>	10 Irtaimistoa. <i>Meubles.</i>	11 Yhteensä. <i>Somme.</i>						
											12 <i>Smf.</i>	13 <i>Smf.</i>	14 <i>Smf.</i>
<i>Yhdistyksen kotipaikka. (Lääni ja kunta.) Sociétés.</i>													
<i>Salmin kihlakunta.</i>													
1	Impilahti .....	1911	1,576,105	+	410,805	+	122,750	1,758,315	351,345	2,109,660	760,307	824	1,141
2	Suistamo .....	1885	1,037,948	+	128,978	+	31,430	1,065,206	133,150	1,198,356	—	799	837
3	Salmi .....	1912	2,718,370	+	249,245	—	—	2,967,615	—	2,967,615	—	2,219	1,358
4	Suojärvi .....	1896	1,439,915	—	34,250	—	184,535	1,190,920	30,210	1,221,130	—	705	698
5	Korpiselkä .....	1882	531,988	—	12,074	—	14,077	352,274	153,563	505,837	—	174	241
6	Soanlahti .....	1895	527,820	—	5,260	+	45,000	500,560	67,000	567,560	—	224	246
7	Yhteensä		7,832,146	+	737,444	+	568	7,834,890	735,268	8,570,158	760,307	4,945	4,521
8	Yhteensä Viipurin läänissä .....		156,957,863	+	6,756,958	+	2,116,574	122,855,418	38,700,277	165,831,395	5,741,440	53,107	54,409
<i>Mikkelin lääni.</i>													
<i>Heinolan kihlakunta.</i>													
9	Heinola .....	1902	1,467,410	+	131,560	+	28,250	1,452,860	174,360	1,627,220	97,000	663	760
10	Sysmä .....	1888	3,169,310	+	129,870	+	33,570	2,511,920	820,830	3,332,750	—	997	1,033
11	Hartola .....	1910	1,760,130	+	110,110	+	67,350	1,409,820	527,770	1,937,590	62,710	986	1,225
12	Joutsa y. m. ....	1893	3,326,790	+	102,480	+	18,880	2,587,460	860,690	3,448,150	—	682	765
13	Mäntyharju .....	1884	4,254,555	+	257,485	+	54,057	3,765,771	800,326	4,566,097	—	1,306	1,377
14	Yhteensä		13,978,195	+	731,505	+	202,107	11,727,831	3,183,976	14,911,807	159,710	4,634	5,160
<i>Mikkelin kihlakunta.</i>													
15	Mikkelin maalaisk. .	1882	3,579,188	+	205,260	+	95,911	3,082,738	797,621	3,880,359	—	1,178	1,210
16	Anttola .....	1912	981,000	+	49,130	+	62,080	844,950	247,260	1,092,210	17,720	382	402
17	Kangasniemi .....	1910	4,330,660	+	7,980	+	3,090	3,070,480	1,271,250	4,341,730	—	1,257	1,265
18	Ristiina .....	1911	2,439,724	+	79,369	+	27,045	2,126,929	419,209	2,546,138	—	808	839
19	Hirvensalmi .....	1883	2,700,125	—	16,365	+	84,970	2,119,075	649,655	2,768,730	—	895	918
20	Yhteensä		14,030,697	+	325,374	+	273,096	11,244,172	3,384,995	14,629,167	17,720	4,520	4,634
<i>Juvan kihlakunta.</i>													
21	Juva .....	1910	3,223,970	+	86,310	+	28,370	2,658,530	680,120	3,338,650	—	940	964
22	Pieksämäki .....	1911	3,324,050	+	102,460	+	64,780	2,369,300	1,121,990	3,491,290	28,640	1,320	1,374
23	Haukivuori .....	1911	1,107,803	+	10,000	—	10,750	810,000	297,053	1,107,053	—	440	451
24	Virtasalmi .....	1911	1,233,940	+	33,780	+	25,480	930,970	362,230	1,293,200	92,660	486	500
25	Jäppilä .....	1911	1,259,369	+	146,680	+	81,970	1,011,450	476,569	1,488,019	—	401	410
26	Joroinen .....	1878	946,840	+	37,360	+	18,190	845,000	157,390	1,002,390	—	366	380
27	Puumala .....	1911	1,850,610	+	217,500	+	60,600	1,747,210	381,500	2,128,710	—	655	728
28	Yhteensä		12,946,582	+	634,090	+	268,640	10,372,460	3,476,852	13,849,312	121,300	4,608	4,807

12	13	14	15						16						17						18						19						20						21						
			Tilivuoteen kuuluvat vahingot. <i>Sinistres de l'année coulante.</i>												Tilivuotta varten päätetty taksotus. <i>Taxation pour l'année.</i>												Muistutuksia.																		
			Korvaussumma. <i>Capitaul.</i>												Koko rahamäärä. <i>Somme totale.</i>						Siltä vararahas- toa varten. <i>De la pour le fonds de réserves.</i>																			Vakuutusmaksu ostussumman 1,000 mk:aa kohd. <i>Par 1,000 mk de la col. N.º 12.</i>					
			Kiinteil- mistöä. <i>Immeu- bles.</i>			Irtaimis- toa. <i>Meubles.</i>			Yhteensä. <i>Somme.</i>			<i>Somme.</i>			<i>Somme.</i>			<i>Somme.</i>			<i>Somme.</i>																								
<i>Smf.</i>	<i>pta.</i>	<i>Nomb.</i>	<i>Smf.</i>	<i>pta.</i>	<i>Nomb.</i>	<i>Smf.</i>	<i>pta.</i>	<i>Nomb.</i>	<i>Smf.</i>	<i>pta.</i>	<i>Nomb.</i>	<i>Smf.</i>	<i>pta.</i>	<i>Nomb.</i>	<i>Smf.</i>	<i>pta.</i>	<i>Nomb.</i>	<i>Smf.</i>	<i>pta.</i>	<i>Nomb.</i>	<i>Smf.</i>	<i>pta.</i>	<i>Nomb.</i>	<i>Smf.</i>	<i>pta.</i>	<i>Nomb.</i>																			
2,226,746	8,000	5	2,155	—	—	—	—	—	2,155	—	—	—	—	—	5,288	87	—	—	—	—	—	—	—	—	—	—	2	50	1																
1,198,356	6,000	5	2,516	30	—	—	—	—	2,516	30	—	—	—	—	3,586	87	—	—	—	—	—	—	—	—	—	—	3	—	2																
2,967,615	6,000	3	3,700	—	—	—	—	—	3,700	—	—	—	—	—	7,419	03	296	03	—	—	—	—	—	—	—	—	2	50	3																
1,221,130	7,000	6	3,012	01	556	40	—	—	3,568	41	—	—	—	—	3,568	41	—	—	—	—	—	—	—	—	—	3	—	4																	
505,837	4,000	2	262	—	64	70	—	—	326	70	—	—	—	—	1,011	68	—	—	—	—	—	—	—	—	—	2	—	5																	
572,760	6,000	1	300	—	70	—	—	—	370	—	—	—	—	—	567	56	—	—	—	—	—	—	—	—	—	1	—	6																	
8,692,444	—	22	11,945	31	691	10	—	—	12,636	41	—	—	—	—	21,442	42	296	03	—	—	—	—	—	—	—	—	2	47	7																
174,999,685	—	336	229,429	06	56,306	07	—	—	285,735	13	—	—	—	—	390,010	71	31,532	70	—	—	—	—	—	—	—	—	2	23	8																
1,682,170	9,000	3	2,900	—	195	—	—	—	3,095	—	—	—	—	—	3,044	84	—	—	—	—	—	—	—	—	—	2	—	9																	
4,041,530	35,000	2	1,000	—	300	—	—	—	1,300	—	—	—	—	—	7,734	24	—	—	—	—	—	—	—	—	—	2	—	10																	
2,087,820	10,000	3	1,165	—	100	—	—	—	1,265	—	—	—	—	—	3,791	13	2,923	56	—	—	—	—	—	—	—	2	—	11																	
3,448,150	25,000	4	2,529	—	643	25	—	—	3,172	25	—	—	—	—	7,993	29	—	—	—	—	—	—	—	—	—	2	30	12																	
5,636,848	21,000	12	5,547	80	2,601	50	—	—	8,149	30	—	—	—	—	10,669	80	533	—	—	—	—	—	—	—	—	2	—	13																	
16,896,518	—	24	13,141	80	3,839	75	—	—	16,981	55	—	—	—	—	33,233	30	3,456	56	—	—	—	—	—	—	—	—	1	97	14																
4,515,172	12,000	7	4,990	—	917	70	—	—	5,907	70	—	—	—	—	8,337	34	—	—	—	—	—	—	—	—	—	2	—	15																	
1,092,210	7,000	2	115	—	35	—	—	—	150	—	—	—	—	—	1,637	48	545	22	—	—	—	—	—	—	—	1	50	16																	
5,064,680	30,000	7	1,591	10	599	50	—	—	2,190	60	—	—	—	—	9,392	55	580	76	—	—	—	—	—	—	—	1	85	17																	
3,380,898	14,000	4	564	—	100	—	—	—	664	—	—	—	—	—	6,138	—	768	31	—	—	—	—	—	—	—	1	80	18																	
2,768,730	18,000	12	9,959	50	2,516	70	—	—	12,476	20	—	—	—	—	12,550	—	—	—	—	—	—	—	—	—	—	4	70	19																	
16,821,690	—	32	17,219	60	4,168	90	—	—	21,388	50	—	—	—	—	38,055	37	1,894	29	—	—	—	—	—	—	—	—	2	26	20																
3,338,650	12,000	6	798	50	318	30	—	—	1,116	80	—	—	—	—	8,059	93	1,611	99	—	—	—	—	—	—	—	2	50	21																	
4,198,090	16,000	18	4,206	15	1,945	85	—	—	6,152	—	—	—	—	—	7,487	14	1,251	33	—	—	—	—	—	—	—	1	80	22																	
1,377,691	10,000	7	4,100	—	1,398	60	—	—	5,498	60	—	—	—	—	1,792	97	413	76	—	—	—	—	—	—	—	1	30	23																	
1,630,110	8,000	4	1,322	—	195	50	—	—	1,517	50	—	—	—	—	2,119	40	490	76	—	—	—	—	—	—	—	1	30	24																	
1,488,019	10,000	—	—	—	—	—	—	—	—	—	—	—	—	—	1,312	14	—	—	—	—	—	—	—	—	—	1	—	25																	
1,231,490	8,000	3	510	—	160	—	—	—	670	—	—	—	—	—	2,333	99	244	—	—	—	—	—	—	—	—	2	—	26																	
2,316,240	1)	7	1,070	—	280	—	—	—	1,350	—	—	—	—	—	3,293	58	659	87	—	—	—	—	—	—	—	1	50	27																	
15,580,290	—	45	12,006	65	4,298	25	—	—	16,304	90	—	—	—	—	26,399	15	4,671	71	—	—	—	—	—	—	—	—	1	69	28																

1) ½ % vakuutuskannasta.

12		13		14		15		16		17		18		19		20		21			
Sommes pour calculer les primes, à la fin de l'année.		Vakuutusmaksun osittussumma vuoden lopussa.		Korkein sallittu vakuutussumma yhdellä vakuutulla. La plus grande assurance, les résurances déduites.		Luku. Nombre.		Tilivuoteen kuuluvat vahingot. Sinistres de l'année coulante.				Tilivuotta varten päätetty taksoitus. Tazation pour l'année.				Muistutuksia.					
								Korvaussumma. Capitaulx.				Koko rahankäri. Somme totale.		Sillä vararahas- toa varten. De la pour le fonds de réserve.						Vakuutusmaksun ostussumman 1,000 mk:aa kohti. Par 1,000 mk. de la col. N.º 12.	
								Kiinteimistöä. Immeubles.		Irtaimisto. Meubles.											
Smf.	Smf.	Smf.	mk	Smf.	mk	Smf.	mk	Smf.	mk	Smf.	mk	Smf.	mk	Smf.	mk	Smf.	mk				
4,671,900	30,000	11	7,340 45	2,453 50	9,793 95	9,264 40	95 24	2	—											1	
2,013,250	12,000	6	400 —	58 —	458 —	4,850 48	389 60	2	50											2	
4,848,800	20,000	20	3,242 30	2,414 45	5,656 75	9,697 60	3,394 16	2	—											3	
3,962,440	25,000	29	12,527 80	6,586 30	19,114 10	13,076 06	1,188 74	3	30											4	
449,700	4,000	2	260 50	— —	260 50	902 82	135 12	2	—											5	
2,631,320	10,000	14	3,838 50	1,073 50	4,912 —	5,379 79	— —	2	—											6	
18,577,410	—	82	27,609 55	12,585 75	40,195 30	43,171 15	5,202 86	2	32											7	
<b>67,875,908</b>	—	<b>183</b>	<b>69,977 60</b>	<b>24,892 65</b>	<b>94,870 25</b>	<b>140,858 97</b>	<b>15,225 42</b>	2	<b>08</b>											8	
2,907,470	10,000	17	2,407 50	1,620 25	4,027 75	7,214 54	577 06	2	50											9	
2,614,890	10,000	12	2,643 75	1,437 60	4,081 35	5,242 50	786 66	2	—											10	
3,579,190	30,000	15	1,827 20	828 15	2,655 35	9,575 36	640 65	3	—											11	
621,460	8,000	3	67 20	4 70	71 90	2,075 83	126 40	3	34											12	
9,723,010	—	47	6,945 65	3,890 70	10,836 35	24,108 23	2,130 77	2	48											13	
1,748,625	3,000	6	1,489 —	398 20	1,887 20	4,027 86	322 23	2	42											14	
2,605,070	15,000	11	3,086 40	1,225 50	4,311 90	4,375 28	730 25	1	80											15	
431,720	4,000	2	99 —	— —	99 —	863 45	129 50	2	—											16	
2,744,540	10,000	11	1,760 05	453 75	2,213 80	7,625 08	— —	2	80											17	
4,374,280	12,000	37	6,297 —	1,194 50	7,491 50	9,554 85	860 11	2	20											18	
11,904,235	—	67	12,731 45	3,271 95	16,003 40	26,446 52	2,042 09	2	22											19	
3,111,270	12,000	35	3,390 65	1,538 50	4,929 15	7,699 32	1,250 —	2	50											20	
3,807,100	15,000	10	9,565 25	1,368 —	10,933 25	6,896 07	— —	2	—											21	
3,151,720	10,000	11	2,670 —	879 25	3,549 25	7,003 54	637 24	2	20											22	
10,070,090	—	56	15,625 90	3,785 75	19,411 65	21,598 93	1,887 24	—	—											23	

<sup>1)</sup> Sitä paitsi 25 % koko vakuutussum-  
masta eli noin 602,995 mk.

1	2 Toiminnan alkamisvuosi. <i>Année de fondation.</i>	3 Vakuutussumma, jälleenvakuutettu osa poislukematta. <i>Sommes assurées, réass. non déduites.</i>						9 Vuoden lopussa olevasta vakuutussummasta on jälleenvakuutettu. <i>Réassurances à la fin de l'année.</i>	10 Vakuutuskirjain luku. <i>Nombre des polices.</i>	
		4 Vuoden alussa. <i>Au commencement de l'année.</i>	5 Vuoden aikana tapahtunut lisäys +, vähennys—. <i>Mouvement pendant l'année.</i>		6 Vuoden lopussa. <i>À la fin de l'année.</i>				11 Vuoden alussa. <i>Au commencement de l'année.</i>	12 Vuoden lopussa. <i>À la fin de l'année.</i>
			7 Kiinteistö. <i>Immeubles.</i>	8 Irtaimlusto. <i>Meubles.</i>	13 Kiinteistö. <i>Immeubles.</i>	14 Irtaimlusto. <i>Meubles.</i>	15 Yhteensä. <i>Somme.</i>			
		<i>Sinf.</i>	<i>Sinf.</i>	<i>Sinf.</i>	<i>Sinf.</i>	<i>Sinf.</i>	<i>Sinf.</i>			
Yhdistyksen kotipaikka. (Lääni ja kunta.) <i>Sociétés.</i>										
1 Siirto		7,458,690	+ 1,444,962	+ 33,848	6,396,210	2,541,290	8,937,500	472,670	3,156	3,378
2 Polvijärvi .....	1910	1,755,400	+ 56,660	+ 34,560	1,373,500	473,120	1,846,620	—	975	1,008
3 Kuusjärvi .....	1890	778,596	+ 25,000	+ 12,354	602,326	213,624	815,950	—	253	325
4 Kitee .....	1893	3,444,430	+ 35,340	+ 16,660	2,569,340	927,090	3,496,430	—	1,260	1,285
5 Rääkkylä .....	1887	1,149,898	+ 3,220	—	974,235	178,883	1,153,118	46,885	600	601
6 Kesälahti .....	1911	443,060	+ 36,160	+ 8,410	363,270	124,360	487,630	—	262	287
7 Yhteensä		15,030,074	+ 1,601,342	+ 105,832	12,278,881	4,458,367	16,737,248	519,555	6,506	6,884
<i>Iisalmen kihlakunta.</i>										
8 Iisalmi .....	1887	5,756,308	+ 539,810	+ 72,375	4,695,985	1,672,508	6,368,493	—	2,176	1,933
9 Lapinlahti .....	1886	3,040,190	+ 168,350	+ 89,490	2,110,500	1,187,530	3,298,030	157,870	843	939
10 Kiuruvesi .....	1910	4,397,510	+ 312,830	— 213,310	2,740,460	1,756,570	4,497,030	20,220	2,140	1,925
11 Nilsinä y. m. ....	1911	3,794,740	+ 1,070,450	+ 511,940	3,692,260	1,684,870	5,377,130	—	1,589	1,609
12 Yhteensä		16,988,748	+ 2,091,440	+ 460,495	13,239,205	6,301,478	19,540,683	178,090	6,748	6,406
<i>Kuopion kihlakunta.</i>										
13 Pielavesi .....	1887	2,842,640	+ 628,100	+ 305,000	2,475,740	1,300,000	3,775,740	—	1,032	1,124
14 Keitele .....	1889	1,059,270	+ 31,100	+ 22,200	691,450	421,120	1,112,570	—	316	353
15 Tuusniemi .....	1911	1,306,398	+ 7,445	+ 14,440	866,338	461,945	1,328,283	—	876	898
16 Karttula .....	1883	3,375,050	+ 93,522	+ 60,788	2,126,442	1,402,918	3,529,360	9,500	864	920
17 Yhteensä		8,583,358	+ 760,167	+ 402,428	6,159,970	3,585,983	9,745,953	9,500	3,088	3,295
<i>Rautalammin kihlakunta.</i>										
18 Rautalampi .....	1873	4,530,170	+ 68,250	+ 35,880	3,077,730	1,556,570	4,634,300	1,666,830	1,445	1,411
19 Vesanto .....	1895	1,393,160	+ 52,490	+ 19,730	1,022,810	442,570	1,465,380	303,090	491	492
20 Leppävirta .....	1870	4,853,607	— 666,614	+ 687,143	2,824,036	2,050,100	4,874,136	146,740	2,566	2,565
21 Suonenjoki .....	1879	3,271,720	+ 252,230	+ 200,010	2,288,810	1,435,150	3,723,960	—	684	762
22 Hankasalmi .....	1879	2,993,620	+ 19,040	— 11,210	2,213,740	787,710	3,001,450	322,940	820	859
23 Yhteensä		17,042,277	— 274,604	+ 931,553	11,427,126	6,272,100	17,699,226	2,439,600	6,006	6,089
24 Yhteensä Kuopion läänessä .....		74,238,902	+ 6,076,264	+ 2,910,089	57,208,471	26,021,784	83,225,255	3,960,945	29,949	31,525

12		13		14		15		16		17		18		19		20		21									
Sommes pour calculer les primes, à la fin de l'année. Vakuutusmaksujen ost- lupusssa. Kassanvuoden lopussa.		Kortkein suljettu vakuutus- summa, yhäkäs vastuuilla. La plus grande assurance, les réserves déduites. Vakuutusmaksujen ost- lupusssa. Kassanvuoden lopussa.		Luku. Nombre.		Tilivuoteen kuuluvat vahingot. <i>Sinistres de l'année courante.</i>						Tilivuotta varten päätetty taksotus. <i>Taxation pour l'année.</i>						Muistutuksia.									
						Korvaussumma. <i>Capitaulz.</i>						Koko rahamäärä. <i>Somme totale.</i>										Sillä vararahas- ta varten. <i>Fonds de réserve.</i>					
						Kiinteimistöä. <i>Immeu- bles.</i>		Irtaimis- toa. <i>Meubles.</i>		Yhteensä. <i>Somme.</i>																	
						Smk.	712	Smk.	712	Smk.	712	Smk.	712	Smk.	712	Smk.	712					Smk.	712	Smk.	712		
10,070,090	—	56	15,625 90	3,785 75	19,411 65	21,598 93	1,887 24	—	—	—	—	—	—	—	—	—	—	—	—	1							
1,897,470	12,000	19	1,954 50	1,000 30	2,954 80	5,756 64	179 23	1 10	—	—	—	—	—	—	—	—	—	—	—	2							
815,950	8,000	10	668 50	235 50	904 —	2,039 87	1,020 —	2 50	—	—	—	—	—	—	—	—	—	—	—	3							
3,496,430	22,000	8	3,251 —	1,030 24	4,281 24	3,440 43	—	1 —	—	—	—	—	—	—	—	—	—	—	—	4							
1,211,022	8,000	7	2,435 —	914 —	3,349 —	2,422 —	—	2 —	—	—	—	—	—	—	—	—	—	—	—	5							
516,450	5,000	2	340 —	194 65	534 65	1,131 —	103 65	2 20	—	—	—	—	—	—	—	—	—	—	—	6							
18,007,412	—	102	24,274 90	7,160 44	31,435 34	36,388 87	3,190 12	2 01	—	—	—	—	—	—	—	—	—	—	—	7							
6,847,908	25,000	12	6,005 —	2,038 75	8,043 75	12,672 05	—	2 —	—	—	—	—	—	—	—	—	—	—	—	8							
3,432,130	10,000	12	5,030 —	1,834 85	6,864 85	9,394 17	3,357 37	3 —	—	—	—	—	—	—	—	—	—	—	—	9							
4,734,040	21,000	25	759 75	1,128 81	1,888 56	18,274 04	1,009 46	3 86	—	—	—	—	—	—	—	—	—	—	—	10							
5,377,130	15,000	25	5,633 07	3,016 40	8,649 47	13,206 16	424 23	2 50	—	—	—	—	—	—	—	—	—	—	—	11							
20,391,208	—	74	17,427 82	8,018 81	25,446 63	53,546 42	4,791 06	2 62	—	—	—	—	—	—	—	—	—	—	—	12							
3,775,740	20,000	14	2,554 —	1,076 48	3,630 48	6,263 61	1,732 72	1 65	—	—	—	—	—	—	—	—	—	—	—	13							
1,157,320	9,000	3	215 —	99 80	314 80	2,373 58	323 45	2 05	—	—	—	—	—	—	—	—	—	—	—	14							
1,427,816	9,000	15	1,554 54	1,065 52	2,620 06	3,452 —	575 —	2 40	—	—	—	—	—	—	—	—	—	—	—	15							
4,040,100	33,750	19	4,720 —	1,762 25	6,482 25	8,889 09	800 03	2 20	—	—	—	—	—	—	—	—	—	—	—	16							
10,400,976	—	51	9,043 54	4,004 05	13,047 59	20,978 28	3,431 20	2 44	—	—	—	—	—	—	—	—	—	—	—	17							
4,780,550	1) —	18	17,257 60	3,745 60	21,003 20	9,424 12	—	2 —	—	—	—	—	—	—	—	—	—	—	—	18							
1,606,330	8,000	3	2,293 —	927 50	3,220 50	4,757 67	475 22	3 —	—	—	—	—	—	—	—	—	—	—	—	19							
6,051,106	15,500	21	5,149 25	2,260 50	7,409 75	14,104 20	2,820 84	2 50	—	—	—	—	—	—	—	—	—	—	—	20							
3,723,960	20,000	8	4,000 —	5,654 50	9,654 50	7,447 92	1,861 98	2 —	—	—	—	—	—	—	—	—	—	—	—	21							
3,001,450	10,000	9	2,656 15	504 52	3,160 67	7,136 06	655 19	2 28	—	—	—	—	—	—	—	—	—	—	—	22							
19,163,396	—	59	31,356 —	13,092 62	44,448 62	42,869 97	5,813 23	2 22	—	—	—	—	—	—	—	—	—	—	—	23							
89,590,237	—	400	101,779 36	39,488 57	141,217 93	204,338 29	21,398 47	2 28	—	—	—	—	—	—	—	—	—	—	—	24							

1) 3/8 % edellisen vuoden vakuutus-  
kannasta eli noin 18,000 mk.

2) Tästä edellisen vuoden lisämaksua  
Smk. 2,280: —.

1	2 Tollinnun alkamiskuusi. Année de fondation.	3 Vakuutussumma, jälleenvakutettu osa poislukematta. Sommes assurées, réass. non déduites.						9 Vuoden lopussa olevasta vakuutussummasta on jälleenvakutettu. Réassurance à la fin de l'année.	10	11	
		Vuoden alussa. Au commencement de l'année.	4 Vuoden aikana tapahtunut lisäys +, vähennys—. Mouvement pendant l'année.		5 Vuoden lopussa. À la fin de l'année.				Vuoden alussa. Au commencement de l'année.	Vuoden lopussa. À la fin de l'année.	
			Kiinteistöä. Immeubles.	Irtaimisto. Meubles.	Kiinteistöä. Immeubles.	Irtaimisto. Meubles.	Yhteensä. Somme.				
		Smf.	Smf.	Smf.	Smf.	Smf.	Smf.	Smf.	Smf.		
<b>Vaasan lääni.</b>											
<i>Ilmajoen kihlakunta.</i>											
1	Lappfjärd ja Kristiinankaupungin maalaiskunta . . . .	1911	2,213,256 +	126,010 —	466	1,809,700	529,100	2,338,800	—	1,139	1,193
2	Karijoki . . . . .	1897	747,080 —	4,130 —	2,820	476,200	263,930	740,130	—	230	232
3	Sideby . . . . .	1876	509,977 +	8,300 +	4,500	362,720	160,057	522,777	—	239	250
4	Isojoki . . . . .	1906	1,434,850 +	198,250 +	104,620	1,156,570	581,150	1,737,720	38,480	944	969
5	Närpiö . . . . .	1863	12,159,850 +	165,250 +	55,620	7,666,990	4,713,730	12,380,720	—	2,543	2,567
6	Jalasjärvi . . . . .	1911	5,439,840 +	168,387 +	39,528	4,314,512	1,333,243	5,647,755	—	1,239	1,307
7	Peräseinäjoki . . . . .	1912	2,655,250 +	72,650 +	30,890	1,463,190	1,295,600	2,758,790	429,500	592	663
8	Kauhajoki . . . . .	1880	2,851,838 +	239,450 +	21,460	2,118,396	994,352	3,112,748	—	741	877
9	Kurikka . . . . .	1900	2,690,251 +	454,237 +	150,176	2,384,677	1,009,987	3,294,664	145,565	665	800
10	Ilmajoki . . . . .	1870	8,608,770 +	72,820 —	13,480	4,272,840	4,395,270	8,668,110	—	2,370	2,395
11	Teuva . . . . .	1870	2,785,700 +	48,000 +	81,400	2,265,000	650,100	2,915,100	—	824	842
12	Korsnäs . . . . .	1911	2,606,390 +	27,450 +	6,820	1,538,640	1,102,020	2,640,660	—	824	840
13	<b>Yhteensä</b>		<b>44,703,052 +</b>	<b>1,576,674 +</b>	<b>478,248</b>	<b>29,729,435</b>	<b>17,028,539</b>	<b>46,757,974</b>	<b>613,545</b>	<b>12,350</b>	<b>12,935</b>
<b>Korsholman kihlakunta.</b>											
14	Maalahti . . . . .	1896	9,859,280 —	36,065 +	133,055	6,064,550	3,891,720	9,956,270	—	2,611	2,647
15	Mustasaari . . . . .	1898	7,248,450 +	251,920 +	115,150	4,731,055	2,884,465	7,615,520	—	2,376	2,462
16	Koivulahti . . . . .	1899	2,617,482 +	211,158 —	50,980	1,954,465	823,195	2,777,660	—	781	808
17	Raippaluoto . . . . .	1899	1,484,900 *) +	15,100 —	—	*) —	*) —	1,500,000	—	550	560
18	Laihia . . . . .	1911	3,928,940 +	191,465 +	96,005	2,738,100	1,478,310	4,216,410	—	1,236	1,259
19	Jurva . . . . .	1864	2,338,920 +	273,505 +	542,695	1,578,715	1,576,405	3,155,120	—	866	969
20	Vähäkylä . . . . .	1866	3,493,480 +	24,360 —	12,960	2,006,580	1,498,300	3,504,880	—	1,233	1,238
21	Isokyrö, vanhempi yhdistys . . . . .	1911	2,685,010 +	88,390 +	65,670	1,641,200	1,197,870	2,839,070	9,990	565	598
22	Isokyrö, nuorempi yhdistys . . . . .	1908	784,300 —	10,490 +	1,340	399,250	375,900	775,150	—	638	624
23	Ylistaro . . . . .	1911	6,211,420 +	224,410 +	76,250	3,722,640	2,789,440	6,512,080	—	1,727	1,794
24	<b>Yhteensä</b>		<b>40,652,182 +</b>	<b>1,233,753 +</b>	<b>966,225</b>	<b>24,836,555</b>	<b>16,515,605</b>	<b>42,852,160</b>	<b>9,990</b>	<b>12,583</b>	<b>12,959</b>

12	13	14	15						16						17						18		19		20		21
			Tilivuoteen kuuluvat vahingot.																		Tilivuotta varten päätetty				Muistutuksia,		
			Siniestres de l'année courante.																		Tazation pour l'année.						
			Korvaussumma.																		Koko rahamäärä.	Siltä vararahus-	Koko rahamäärä.	Siltä vararahus-			
Capitaux.																											
Kilinteimistöä.		Irtaimistoa.		Yhteensä.		Koko rahamäärä.		Siltä vararahus-		Koko rahamäärä.		Siltä vararahus-		Vakuutusmaksu		Vakuutusmaksu		Muistutuksia,									
Immeubles.		Meubles.		Somme.		Somme totale.		De la pour le fonds de réserve.		Somme totale.		de la col. N.º 12.		ostussumman		ostussumman											
Smf.	mlk.	Smf.	mlk.	Smf.	mlk.	Smf.	mlk.	Smf.	mlk.	Smf.	mlk.	Smf.	mlk.	Smf.	mlk.	Smf.	mlk.										
2,658,000	10,000	3	408 50	300 —	708 50	4,375 59	731 60	1 80											1								
859,650	12,000	—	—	—	—	1,502 10	572 10	1 75											2								
548,409	10,000	1	75 —	62 50	137 50	840 75	280 25	1 50											3								
1,737,720	9,000	6	1,275 —	706 50	1,981 50	2,764 02	1,036 51	1 60											4								
12,808,120	25,000	7	1,235 —	347 50	1,582 50	12,808 12	6,404 —	2 —											5								
6,116,243	28,000	7	4,828 —	2,323 65	7,151 65	6,894 —	1,104 55	1 20											6								
2,758,790	14,000	1	25 —	2 —	27 —	4,831 50	688 90	1 75											7								
3,449,877	20,000	4	332 —	279 —	611 —	6,387, 29	1,687 79	2 —											8								
3,639,404	16,000	4	6,750 —	1,791 50	8,541 50	6,369 50	1,820 50	1 75											9								
8,668,110	1) —	18	18,205 10	9,954 15	28,159 25	24,023 75	4,386 77	2 80											10								
2,429,418	15,000	1	—	80 —	80 —	2,000 —	572 —	— 70											11								
2,640,660	10,000	2	113 —	20 —	133 —	2,114 83	793 67	— 80											12								
48,314,401	—	54	33,246 60	15,866 80	49,113 40	74,911 45	20,078 64	1 55											13								
10,308,050	40,000	7	7,933 30	3,089 —	11,022 30	5,199 80	—	50											14								
7,684,375	22,846	5	4,030 —	369 50	4,399 50	7,768 31	3,600 —	1 —											15								
2,777,660	15,000	5	400 —	602 18	1,002 18	2,812 54	663 52	1 —											16								
1,510,200	6,000	3	750 —	675 —	1,425 —	2,253 84	—	1 50											17								
4,216,410	20,000	6	460 —	511 45	971 45	3,824 —	1,912 —	1 —											18								
3,155,120	10,000	3	1,430 —	530 50	1,960 50	2,379 45	—	1 —											19								
3,823,880	18,000	1	30 —	—	30 —	4,638 02	776 88	1 20											20								
3,060,180	15,000	3	1,240 —	1,025 95	2,265 95	3,061 12	917 62	1 —											21								
775,150	5,000	5	30 —	148 50	178 50	775 15	—	1 —											22								
6,723,710	26,000	9	4,506 10	647 10	5,153 20	5,342 62	1,344 74	— 80											23								
44,034,735	—	47	20,809 40	7,599 18	28,408 58	38,054 85	9,214 76	— 86											24								

1) ¼ % yhdistyksen koko vakuutussummasta eli noin 21,000 mk.

2) Lisäys koskee sekä kiinteistöä että irtaimistoa.

3) Tietoja ei ole annettu.

1	2 Toiminnan alkamisvuosi. <i>Année de fondation.</i>	3 Vakuutussumma, jälleenvakuutettu osa polsulukematta. <i>Sommes assurées, réass. non déduites.</i>						8 Yhteensä. <i>Somme.</i>	9 Vuoden lopussa olevasta vakuutussummasta on jälleenvakuutettu. <i>Réassurances à la fin de l'année.</i>	10 Vakuutusakti- jain luku. <i>Nombre des polices.</i>		11 Vuoden lopussa. <i>À la fin de l'année.</i>
		4 Vuoden alussa. <i>Au commencement de l'année.</i>	5 Vuoden aikana tapahtunut lisäys +, vähennys—. <i>Mouvement pendant l'année.</i>		6 Vuoden lopussa. <i>À la fin de l'année.</i>					10 Vuoden alussa. <i>Au commencement de l'année.</i>	11 <i>À la fin de l'année.</i>	
			Kiintel- mistöä. <i>Immeu- bles.</i>	Irtaimis- toa. <i>Meubles.</i>	Kiintel- mistöä. <i>Immeu- bles.</i>	Irtaimis- toa. <i>Meubles.</i>	7 Yhteensä. <i>Somme.</i>					
		<i>Smf.</i>	<i>Smf.</i>	<i>Smf.</i>	<i>Smf.</i>	<i>Smf.</i>	<i>Smf.</i>	<i>Smf.</i>	<i>Smf.</i>	<i>Smf.</i>		
<i>Lapuan kihlakunta.</i>												
1	Vöyri .....	1882	5,443,060 +	150,370 +	37,180	3,349,470	2,281,140	5,630,610	—	1,730	1,789	
2	Oravainen .....	1910	2,195,845 +	220,350 +	113,735	1,682,445	847,485	2,529,930	—	748	761	
3	Maksamaa .....	1881	662,801 +	113,627 +	200,421	663,827	313,022	976,849	46,477	288	321	
4	Uusikaarleby ja Jepua	1882	4,722,935 +	15,393 +	47,438	2,802,748	1,983,018	4,785,766	—	1,100	1,109	
5	Munsala .....	1883	2,563,500 +	43,530 +	8,640	1,545,430	1,070,240	2,615,670	—	885	904	
6	Ylihärmä .....	1870	1,370,860 +	27,310 +	10,740	832,920	575,990	1,408,910	53,330	476	495	
7	Alahärmä .....	1882	2,213,300 +	20,110 —	1,310	1,263,590	968,510	2,232,100	—	799	791	
8	Kauhava .....	1869	3,897,600 +	80,090 +	6,370	2,318,600	1,665,460	3,984,060	—	1,246	1,260	
9	Lapua ja Nurmo ..	1869	10,665,650 +	237,050 +	136,220	6,601,040	4,437,880	11,038,920	746,500	2,847	2,885	
10	Yhteensä		33,735,551 +	907,830 +	559,434	21,060,070	14,142,745	35,202,815	846,307	10,119	10,315	
<i>Pietarsaaren kihla- kunta.</i>												
11	Pietarsaari .....	1891	5,293,190 +	20,260 +	58,645	3,973,450	1,398,645	5,372,095	—	1,430	1,451	
12	Purmo .....	1911	2,040,320 +	7,150 +	6,410	1,433,450	620,430	2,053,880	—	443	444	
13	Luoto .....	1891	1,196,410 +	48,980 —	1,680	837,600	406,110	1,243,710	—	333	342	
14	Kronoby .....	1865	3,065,125 +)	78,370	—	) —	) —	3,143,495	—	699	700	
15	Teerijärvi .....	1867	2,335,400 +	10,405 +	4,770	1,375,475	975,100	2,350,575	—	460	465	
16	Veteli .....	1910	2,108,580 +	26,030 +	22,250	1,232,060	924,800	2,156,860	—	562	572	
17	Perho .....	1887	718,240	— +	2,110	438,670	281,680	720,350	—	307	312	
18	Halsua .....	1887	671,783 +	15,304 +	10,105	436,554	260,638	697,192	—	203	203	
19	Kaustinen .....	1877	1,345,629 +	10,201 +	10,100	723,490	642,440	1,365,930	—	410	411	
20	Kokkolan maalais- kunta .....	1911	3,401,770 +	51,500 +	31,420	2,212,350	1,272,340	3,484,690	—	720	790	
21	Alaveteli .....	1872	921,910 +	52,300 +	2,100	885,170	91,140	976,310	—	309	319	
22	Kälviä .....	1911	993,615 +	34,130 +	6,160	904,895	129,010	1,033,905	—	448	458	
23	Ullava .....	1911	334,444 +	2,430	—	278,884	57,990	336,874	—	194	194	
24	Lohtaja .....	1857	1,580,853 +	51,954	—	1,143,394	489,413	1,632,807	—	559	561	
25	Himanka .....	1880	1,231,965 +	4,562 +	2,283	869,597	369,213	1,238,810	—	484	485	
26	Kannus .....	1887	2,093,000 +	34,000 +	13,000	1,379,000	761,000	2,140,000	—	649	671	
27	Toholampi .....	1883	771,300 +	40,000 +	23,700	511,000	324,000	835,000	—	475	486	
28	Yhteensä		30,103,534 +	487,576 +	191,373	18,635,039	9,003,949	30,782,483	—	8,685	8,864	

12		13		14		15		16		17		18		19		20		21							
Sommes pour calculer les primes, à la fin de l'année. Yakunusmaksun lopussa. tussuunna vuoden		Korkein sallittu vakutussumma yhdellä vakuutus- la plus grande assurance, la plus grande déduction. la plus grande déduction. la plus grande déduction.		Luku. Nombre.		Tilivuoteen kuuluvat vahingot. Sinistres de l'année coulante.						Tilivuotta varten päätetty taksoitus. Taxation pour l'année.						Muistutuksia.							
						Korvaussumma. Capitaux.						Koko rahamäärä. Somme totale.										Vakutusmaksu ostossuunnan 1,000 mkr:aa kohti. Par 1,000 mkr. de la col. N.º 12.			
						Kiinteistöä. Immeubles.		Irtaimis- toa. Meubles.		Yhteensä. Somme.		Koko rahamäärä. Somme totale.		Sillä vararahas- toa varten. De la pour le fonds de réserve.		Vakutusmaksu ostossuunnan 1,000 mkr:aa kohti. Par 1,000 mkr. de la col. N.º 12.									
Smf.	Smf.	Smf.	Smf.	Smf.	Smf.	Smf.	Smf.	Smf.	Smf.	Smf.	Smf.	Smf.	Smf.	Smf.	Smf.	Smf.	Smf.	Smf.	Smf.						
6,124,730	15,000	5	672	950	45	1,622	45	6,124	73	1,830	—	1	—	1	—	1	—	1	—	1					
2,730,400	12,000	1	400	508	—	908	—	2,439	38	731	81	1	—	1	—	1	—	1	—	2					
976,849	4,000	1	40	—	—	40	—	1,740	22	290	38	1	—	1	—	1	—	1	—	3					
4,098,687	15,000	2	33	7	—	40	—	4,132	26	826	—	1	—	1	—	1	—	1	—	4					
2,713,440	10,000	1	—	50	—	50	—	814	41	542	74	—	30	—	—	—	—	—	—	5					
1,625,720	8,000	3	240	166	—	406	—	2,134	24	492	42	1	30	—	—	—	—	—	—	6					
2,552,750	12,000	5	190	1,262	50	1,452	50	2,552	75	765	83	1	—	—	—	—	—	—	—	7					
3,984,060	18,000	8	6,536	3,007	89	9,543	89	9,481	35	—	—	—	243	—	—	—	—	—	—	8					
11,038,920	55,000	29	2,182	75	2,822	69	5,005	44	16,558	38	2,759	73	1	50	—	—	—	—	—	9					
35,845,556	—	55	10,293	75	8,774	53	19,068	28	45,977	72	8,238	91	1	28	—	—	—	—	—	10					
5,618,050	12,000	4	6,000	3,039	35	9,039	35	11,239	85	1,686	95	2	—	—	—	—	—	—	—	11					
2,039,770	10,000	1	40	—	—	40	—	2,039	77	611	95	1	—	—	—	—	—	—	—	12					
1,315,300	12,000	2	2,390	509	—	2,899	—	635	34	381	16	—	50	—	—	—	—	—	—	13					
3,525,160	15,000	3	2,922	—	—	2,922	—	6,983	65	1,719	50	2	—	—	—	—	—	—	—	14					
2,631,704	10,000	1	200	235	—	435	—	2,890	25	790	25	1	10	—	—	—	—	—	—	15					
2,156,860	12,000	5	531	60	796	35	1,327	95	2,132	72	639	81	1	—	—	—	—	—	—	16					
720,350	6,000	3	10	25	—	35	—	1,440	68	216	11	2	—	—	—	—	—	—	—	17					
697,192	—	3	507	376	25	883	25	1,048	89	262	22	1	50	—	—	—	—	—	—	18					
1,365,930	10,000	1	150	133	—	283	—	1,470	90	133	70	1	10	—	—	—	—	—	—	19					
3,558,540	14,000	1	—	14	—	14	—	4,626	09	1,067	55	1	30	—	—	—	—	—	—	20					
1,061,830	6,000	2	520	272	—	792	—	999	55	—	—	1	—	—	—	—	—	—	—	21					
1,033,905	10,000	2	200	—	—	200	—	1,004	59	304	46	1	—	—	—	—	—	—	—	22					
336,874	5,000	1	25	50	—	25	50	336	84	100	—	1	—	—	—	—	—	—	—	23					
1,632,807	10,000	2	120	—	—	120	—	817	—	—	—	—	50	—	—	—	—	—	—	24					
1,238,810	7,000	2	1,450	157	10	1,607	10	2,096	—	—	—	—	75	—	—	—	—	—	—	25					
2,140,000	12,000	6	743	80	74	817	80	2,062	57	—	—	—	—	—	—	—	—	—	—	26					
835,000	7,000	3	496	90	—	496	90	1,043	83	208	76	1	25	—	—	—	—	—	—	27					
31,908,082	—	42	16,306	80	5,631	05	21,937	85	42,868	52	8,122	42	1	34	—	—	—	—	—	28					

<sup>1)</sup> Lisäys koskee sekä kiinteistöä että irtaimistoa.

<sup>2)</sup> Tietoja ei ole annettu.

<sup>3)</sup> Tiedonannoista ei käy selville sisältäyttykö tähän summaan myöskin irtaimistosta maksettuja korvauksia.

1	2	3						8	9	10	11		
		Vakuutussumma, jälleenvakuutettu osa poislukematta. <i>Sommes assurées, réass. non déduites.</i>											
		Vuoden alussa. <i>Au commencement de l'année.</i>	Vuoden aikana tapahtunut lisäys, + vähennys—. <i>Mouvement pendant l'année.</i>			Vuoden lopussa. <i>À la fin de l'année.</i>							
			Kiinteistöä. <i>Immeubles.</i>	Irtaimis- toa. <i>Meubles.</i>		Kiinteistöä. <i>Immeubles.</i>	Irtaimis- toa. <i>Meubles.</i>					Yhteensä. <i>Somme.</i>	
<i>Smf.</i>	<i>Smf.</i>	<i>Smf.</i>	<i>Smf.</i>	<i>Smf.</i>	<i>Smf.</i>	<i>Smf.</i>	<i>Smf.</i>	<i>Smf.</i>	<i>Smf.</i>				
Yhdistyksen kotipaikka. (Lääni ja kunta.) <i>Sociétés.</i>													
Touhulan alkanisvuosi. <i>Année de fondation.</i>													
Vakautussumma, jälleenvakuutettu. <i>Réassurances à la fin de l'année.</i>													
Vuoden lopussa olevasta vakuutussummasta on jälleenvakuutettu.													
Vuoden alussa. <i>Au commencement de l'année.</i>													
Vuoden lopussa. <i>À la fin de l'année.</i>													
Kuortaneen kihlakunta.													
1	Lappajärvi .....	1911	2,844,760	)+	125,190	—	1,969,960	999,990	2,969,950	—	894	1,070	
2	Evijärvi .....	1895	983,430	—	—	—	865,000	118,430	983,430	—	479	479	
3	Kortesjärvi .....	1911	1,506,028	—	25,842	+	53,172	889,878	643,480	1,533,358	—	590	608
4	Alajärvi .....	1911	1,490,365	+	118,935	+	25,550	1,234,710	400,140	1,634,850	—	746	791
5	Soini .....	1885	923,158	+	16,635	+	409	732,825	207,377	940,202	—	426	470
6	Lehtimäki .....	1880	502,590	+	12,080	+	2,810	361,920	155,560	517,480	—	323	328
7	Kuortane .....	1891	4,223,830	+	60,940	+	54,750	2,104,800	2,234,720	4,339,520	—	833	860
8	Alavus .....	1874	4,105,750	+	186,530	+	69,310	2,600,110	1,761,480	4,361,590	—	1,247	1,274
9	Töysä .....	1911	1,629,980	+	32,200	+	18,840	1,067,620	613,400	1,681,020	—	528	550
10	Keuru .....	1896	5,202,985	+	126,815	+	4,815	3,687,430	1,647,185	5,334,615	1,489,435	1,103	1,153
11	Multia .....	1896	981,940	+	34,290	—	2,140	682,615	331,475	1,014,090	—	222	225
12	Pihlajavesi .....	1898	688,170	+	6,120	+	2,090	539,160	157,220	696,380	19,890	249	252
13	Virrat .....	1893	4,450,240	)+	1,032,015	—	—	—	—	5,482,255	—	1,050	1,193
14	Ätsäri .....	1878	2,179,940	+	205,410	+	173,980	1,848,780	710,550	2,559,330	—	801	882
15	Yhteensä		31,713,166	+	1,931,318	+	403,586	18,584,808	9,981,007	34,048,070	1,509,325	9,491	10,135
Laukaan kihlakunta.													
16	Laukaa .....	1890	3,668,320	+	93,920	+	57,080	2,771,980	1,047,340	3,819,320	336,950	1,328	1,285
17	Jyväskylän maalais- kunta .....	1911	3,235,840	+	78,430	+	16,350	2,286,630	1,043,990	3,330,620	—	648	640
18	Petäjävesi .....	1890	1,467,140	+	36,340	+	21,130	1,014,540	510,070	1,524,610	535,440	310	373
19	Saarijärvi .....	1911	5,530,790	+	72,690	+	44,320	3,549,840	2,097,960	5,647,800	—	1,195	1,229
20	Urainen .....	1911	936,710	—	5,890	—	3,850	567,810	359,160	926,970	93,270	234	233
21	Karstula .....	1870	3,225,985	—	80,000	—	25,830	2,070,985	1,049,170	3,120,155	—	1,366	1,190
22	Viitasaari .....	1893	3,582,400	+	401,840	+	130,500	2,791,880	1,322,860	4,114,740	149,490	647	701
23	Pihlupudas .....	1911	1,820,735	+	37,155	+	3,440	1,116,045	745,285	1,861,330	63,205	608	608
24	Kivijärvi .....	1911	2,669,700	—	98,187	+	118,577	1,868,675	821,415	2,690,090	—	651	652
25	Sumiainen .....	1895	220,658	+	2,857	—	—	223,515	—	223,515	—	207	207
26	Kömi (Konginkan- gas) .....	1911	653,310	—	—	—	544,110	109,200	653,310	16,030	208	208	
27	Yhteensä		27,011,588	+	539,155	+	361,717	18,806,010	9,106,450	27,912,460	1,194,385	7,402	7,326
28	Yhteensä Vaasan länissä .....		207,919,073	+	6,676,306	+	2,960,583	181,651,917	75,778,295	217,555,962	4,173,552	60,630	62,534

12	13	14	15			16			17			18			19			20			21
			Tilivuoteen kuuluvat vahingot. <i>Sinistres de l'année courante.</i>						Tilivuotta varten päätetty taksointus. <i>Taxation pour l'année.</i>						Muistutuksia.						
			Korkein sallittu vakutussumma yhdellä vuosina. <i>La plus grande assurance, les réassurances déduites.</i>	Luku. <i>Nombre.</i>	Korvaussumma. <i>Capitaul.</i>			Koko rahankäiriä. <i>Somme totale.</i>	Sillä vararaha- toja varten. <i>De là pour le fonds de réserve.</i>	Vakuutusmaksu ostussumman 1,000 mk:aa kohdi. <i>Par 1,000 mk. de la col. N.º 12.</i>											
Kiinteimistöä. <i>Immeubles.</i>	Irtaimis- toja. <i>Meubles.</i>	Yhteensä. <i>Somme.</i>			<i>Smf.</i>	<i>Smf.</i>	<i>Smf.</i>				<i>Smf.</i>	<i>Smf.</i>	<i>Smf.</i>								
2,969,950	12,000	8	5,525	—	978 25	6,503 25	4,865 88	—	711 19	1 71	*) Lisäys koskee sekä kiinteimistöä että irtaimistoa.	1									
983,430	6,000	—	—	—	—	—	1,300	—	—	1 30		2									
1,533,358	9,000	5	1,580	—	1,554	3,134	3,066 70	—	460	2	3										
1,866,220	10,000	4	1,010	—	34	1,044	2,769 50	—	—	1 50	4										
1,093,526	8,000	1	10	—	—	10	1,052	—	315 30	1	5										
715,320	8,000	1	20	—	—	20	715 32	—	214 60	1	6										
4,952,960	19,000	6	1,475	—	1,764 50	3,239 50	3,005 03	1,500	—	— 60	7										
4,525,670	20,000	5	250	—	145	395	4,346 85	1,286 10	—	1	8										
2,101,629	9,000	4	38	—	59	97	2,056 38	—	—	1	9										
5,778,565	22,000	8	18,542 30	—	4,722	23,264 30	10,700 93	1,783 14	—	1 80	10										
1,014,090	9,000	1	—	—	9	9	1,637 45	—	—	1 61	11										
718,785	10,000	3	1,385	—	618 50	2,003 50	1,419 06	354 76	—	2	12										
5,482,255	30,000	6	2,870	—	1,489 55	4,359 55	4,414 48	—	—	1	*) Lisäys koskee sekä kiinteimistöä että 13										
2,746,330	16,000	1	800	—	201 54	1,001 54	3,563 44	822 28	—	1 30	*) Tietoja ei ole annettu.	14									
36,482,088	—	53	33,505 30	—	11,575 34	45,080 64	44,913 02	7,447 37	—	1 23	15										
4,945,360	18,000	3	213	—	55	268	10,058 76	1,483 50	—	2	16										
3,904,230	20,000	7	2,730	—	718	3,448	7,645 51	—	—	2	17										
1,597,180	10,000	2	979 25	—	706 45	1,685 70	3,407 16	309 74	—	2 20	18										
5,647,800	35,000	10	175	—	240 75	415 75	14,120 60	—	—	2 50	19										
926,970	6,000	3	165	—	38 80	203 80	1,853 94	—	—	2	20										
3,120,155	20,000	6	1,196 10	—	617	1,813 10	6,240 31	—	—	2	21										
4,381,810	23,000	3	1,280	—	282 30	1,562 30	7,188 05	—	—	2	22										
1,986,882	10,000	10	629 50	—	530	1,159 50	2,945 14	—	—	1 50	23										
2,690,090	20,000	7	50	—	156	206	5,380 18	—	—	2	24										
223,515	—	1	152	—	85 20	237 20	242 81	—	—	1 09	25										
653,310	7,000	—	—	—	—	—	1,292 62	—	—	2	26										
30,077,302	—	52	7,569 85	—	3,429 50	10,999 35	60,375 08	1,793 24	—	2 01	27										
226,662,164	—	303	121,731 70	—	52,876 40	174,608 10	307,100 64	54,895 34	—	1 35	28										

1	2	3						8	9	10		11		
		Vakuutussumma, jälleenvakuutettu osa poislukematta. <i>Sommes assurées, réass. non déduites.</i>								Vuoden lopussa olevasta vakuutussummasta on jälleenvakuutettu. <i>Réassurances à la fin de l'année.</i>	Vakuutuskirjain luku. <i>Nombre des polices.</i>			
		Vuoden alussa. <i>At commencement de l'année.</i>	Vuoden aikana tapahtunut lisäys, + vähennys— <i>Mouvement pendant l'année.</i>			Vuoden lopussa. <i>À la fin de l'année.</i>					Vuoden alussa. <i>At commencement de l'année.</i>		Vuoden lopussa. <i>À la fin de l'année.</i>	
			Kiinteistöä. <i>Immeubles.</i>	Irtaimistoa. <i>Meubles.</i>	Kiinteistöä. <i>Immeubles.</i>	Irtaimistoa. <i>Meubles.</i>	Yhteensä. <i>Somme.</i>							
		<i>Smf.</i>	<i>Smf.</i>	<i>Smf.</i>	<i>Smf.</i>	<i>Smf.</i>	<i>Smf.</i>	<i>Smf.</i>						
<b>Oulun lääni.</b>														
<i>Oulun kihlakunta.</i>														
1	Liminka .....	1870	1,302,530 +	46,356 +	22,184	998,455	372,615	1,371,070	274,216	464	507			
2	Temmes .....	1871	302,230 +	37,260 +	15,000	282,080	72,410	354,490	69,720	152	156			
3	Lumijoki .....	1911	1,213,600 —	25,360 +	79,510	649,620	618,130	1,267,750	123,260	271	292			
4	Tyrnävä .....	1894	1,625,627 +	28,432 +	34,630	1,147,335	541,354	1,688,689	325,125	562	581			
5	Oulunjoki ja Oulun- salo .....	1891	2,442,620 +	74,150 +	43,280	1,674,830	885,220	2,560,050	—	877	867			
6	Muhos .....	1871	1,169,420 +	32,070 +	18,040	798,540	420,990	1,219,530	—	445	469			
7	Utajärvi .....	1897	1,403,750 +	53,340 +	48,880	1,025,520	480,450	1,505,970	—	502	528			
8	Kiiminki <sup>1)</sup> .....	1893	417,500 —	307,170 —	110,330	—	—	—	—	213	—			
9	Ylikiminki .....	1898	1,103,500 +	81,443 +	40,717	817,110	408,550	1,225,660	47,110	398	414			
10	Haukipudas .....	1910	3,438,160 +	57,894 +	28,946	2,181,219	1,343,781	3,525,000	—	1,040	995			
11	Ii .....	1897	2,253,936	—	—	1,539,271	714,665	2,253,936	—	1,175	1,175			
12	Pudasjärvi .....	1884	2,174,040 +	61,600 +	41,020	1,514,640	762,020	2,276,660	—	727	738			
13	Kuusamo .....	1911	2,943,465 <sup>*)</sup> +	152,190	—	*) —	*) —	3,095,655	—	980	1,106			
14	Yhteensä		21,790,378 +	292,205 +	261,877	12,628,620	6,620,185	22,344,460	839,431	7,806	7,828			
<i>Salon kihlakunta.</i>														
15	Alavieska .....	1910	781,091 +	25,405 +	6,125	635,910	176,711	812,621	—	408	426			
16	Kalajoki .....	1863	2,793,010 +	72,010 +	17,325	1,588,350	1,293,995	2,882,345	—	855	886			
17	Rantio .....	1867	452,040 +	13,170 —	500	291,780	172,930	464,710	—	211	216			
18	Ylivieska .....	1911	1,885,770 +	74,050 +	27,050	1,525,510	461,360	1,986,870	—	809	849			
19	Sievi .....	1911	1,878,220 +	20,150 +	8,645	985,250	921,765	1,907,015	—	684	697			
20	Pyhäjoki .....	1911	1,636,750 +	42,040 +	6,540	1,326,685	358,645	1,685,330	—	678	686			
21	Merijärvi .....	1885	644,410 +	5,500 +	2,260	512,590	139,580	652,170	—	290	297			
22	Oulainen .....	1897	1,548,070 +	82,715 +	21,715	1,149,965	502,535	1,652,500	97,220	731	745			
23	Saloisten pit. ....	1892	495,910 +	239,767 +	82,588	616,617	201,648	818,265	—	223	329			
24	Salon kappeli .....	1884	442,220 +	33,890 +	23,890	370,000	130,000	500,000	—	154	170			
25	Vihanti .....	1911	737,060 +	28,710 +	11,460	566,050	211,180	777,230	—	317	332			
26	Rantsila .....	1871	1,022,820 +	65,200 +	39,010	754,030	373,000	1,127,030	—	396	423			
27	Hailuoto .....	1884	641,245 +	62,923 +	13,145	532,078	185,235	717,313	—	271	286			
28	Yhteensä		14,958,616 +	765,530 +	259,253	10,854,815	5,128,584	15,983,399	97,220	6,027	6,342			

12	13 Korkein sallittu vakutus- summa yhteisellä vastuulla. Les plus grande assurance, les responsabilités déléguées.	14 Luku Nombre.	15 Tilivuoteen kuuluvat vahingot, Sinistres de l'année coulante.						16 Tilivuotta varten päätetty taksotus. Taxation pour l'année.						21 Muistutuksia.												
			17 Korvaussumma. Capitaul.						18 Koko rahamäärä Somme totale.							19 Sillä vararahas- toa varten. De la pour le fonds de réserve.						20 Vakuutusmaksun ositussumman 1,000 m:kaa kohdalla Par 1,000 mk de la col. N.º 12.					
			Kiinteistö- mistöä. Immeu- bles.		Irtaimis- toa. Meubles.		Yhteensä. Somme.																				
			Smf.	piä	Smf.	piä	Smf.	piä	Smf.	piä	Smf.	piä	Smf.	piä		Smf.	piä	Smf.	piä	Smf.	piä						
1,522,622	15,000	3	100	—	—	100	—	2,882	47	480	41	180								1							
364,010	5,000	—	—	—	—	—	—	728	02	728	02	2								2							
1,286,760	13,500	3	300	—	640	70	940	70	1,259	69	377	67	1							3							
1,688,689	9,000	1	1,220	—	257	—	1,477	—	3,377	20	—	—	2							4							
2,560,050	25,000	2	6,015	—	1,913	35	7,928	35	6,144	12	512	01	2							5							
1,367,790	8,000	5	701	—	530	50	1,231	50	2,735	59	410	35	2							6							
1,505,970	15,000	10	913	70	320	—	1,233	70	2,874	24	479	22	1							7							
—	—	—	—	—	—	—	—	—	—	—	—	—	—							8							
1,225,660	8,000	2	—	—	43	—	43	—	2,277	94	227	79	2							9							
3,525,000	16,000	6	3,257	—	983	20	4,240	20	7,700	84	770	08	2							10							
2,253,936	20,000	8	6,300	—	4,724	15	11,024	15	6,765	03	219	49	3							11							
2,276,660	10,000	5	1,062	88	1,079	30	2,142	18	4,573	72	—	—	2							12							
3,095,655	12,000	6	705	—	15	—	720	—	6,191	33	1,548	22	2							13							
22,672,802	—	51	20,574	58	10,506	20	31,080	78	47,510	09	5,753	26	2							14							
863,710	10,000	1	125	—	79	—	204	—	498	15	415	12	—	60							15						
2,651,850	25,000	2	28	50	25	50	54	—	2,644	56	528	91	1	—							16						
488,160	5,000	—	—	—	—	—	—	—	481	10	—	—	1	—							17						
1,991,700	12,000	3	651	—	27	—	678	—	2,987	55	597	51	1	150							18						
2,028,325	8,000	7	753	—	405	60	1,158	60	2,000	—	500	—	1	—							19						
1,685,330	8,000	5	597	—	458	—	1,055	—	2,527	72	490	75	1	150							20						
652,170	5,000	—	—	—	—	—	—	—	660	90	132	18	1	—							21						
1,652,500	12,000	7	3,947	—	698	—	4,645	—	6,277	17	473	21	4	—							22						
818,265	8,000	3	830	—	562	30	1,392	30	973	64	161	60	2	—							23						
500,000	4,000	1	11	07	—	—	11	07	832	02	832	02	2	—							24						
777,230	6,000	3	647	15	108	50	755	65	1,363	74	227	17	1	175							25						
1,206,000	22,000	2	20	—	24	50	44	50	2,412	—	482	40	2	—							26						
826,610	8,000	—	—	—	—	—	—	—	992	75	166	14	1	120							27						
16,141,850	—	34	7,609	72	2,388	40	9,998	12	24,651	30	5,007	01	1	153							28						

\*) Yhdistys on lopettanut toimintansa.

\*) Lisäys koskee sekä kiinteistöä että irtaimistoa.

\*) Tietoja ei ole annettu.

1 Yhdistyksen kotipaikka. (Lääni ja kunta.) <i>Sociétés.</i>	2 Toiminnan alkamisvuosi. <i>Année de fondation.</i>	3 Vakuutussumma, jälleenvakuutettu osa poislukematta. <i>Sommes assurées, réass. non déduites.</i>						9 Vuoden lopussa olevasta vakuutussummasta on jälleenvakuutettu. <i>Réassurances à la fin de l'année.</i>	10 Vakuutuskirjojen luku. <i>Nombre des polices.</i>				
		Vuoden alussa. <i>Au commencement de l'année.</i>	4 Vuoden aikana tapahtunut lisäys, + vähennys—. <i>Mouvement pendant l'année.</i>			6 Vuoden lopussa. <i>À la fin de l'année.</i>			Vuoden alussa. <i>Au commencement de l'année.</i>	Vuoden lopussa. <i>À la fin de l'année.</i>			
			Kilntelmistöä. <i>Immeubles.</i>	Irtaimis- toa. <i>Meubles.</i>	5						Kilntelmistöä. <i>Immeubles.</i>	Irtaimis- toa. <i>Meubles.</i>	Yhteensä. <i>Somme.</i>
					Kilntelmistöä. <i>Immeubles.</i>	Irtaimis- toa. <i>Meubles.</i>	Yhteensä. <i>Somme.</i>						
<i>Smf.</i>	<i>Smf.</i>	<i>Smf.</i>	<i>Smf.</i>	<i>Smf.</i>	<i>Smf.</i>	<i>Smf.</i>	<i>Smf.</i>	<i>Smf.</i>	<i>Smf.</i>				
<i>Haapajärven kihlakunta.</i>													
1	Haapajärvi .....	1879	2,239,980	+	35,790	+	16,030	1,510,860	780,940	2,291,800	—	980	1,077
2	Pyhäjärvi .....	1880	818,980	+	132,100	+	71,110	675,240	346,950	1,022,190	44,780	476	498
3	Kärsämäki .....	1876	822,480	+	51,010	+	12,080	525,130	360,440	885,570	49,530	327	341
4	Nivala .....	1910	1,735,800	+	62,300	+	29,200	1,192,590	634,710	1,827,300	7,600	811	869
5	Piippola .....	1896	928,340	+	21,035	+	38,675	572,315	415,235	988,050	—	349	356
6	Yhteensä		6,545,580	+	302,235	+	167,095	4,476,635	2,538,275	7,014,910	101,910	2,943	3,141
<i>Kajaamin kihlakunta.</i>													
7	Paltamo .....	1872	1,925,580	+	243,245	+	65,325	1,343,500	890,650	2,234,150	600,030	669	770
8	Säräisniemi .....	1898	939,114	+	42,711	+	32,000	647,227	366,598	1,013,825	—	442	553
9	Hyrnsalmi .....	1874	331,867	+	20,210	+	10,940	239,140	123,877	363,017	—	216	240
10	Ristijärvi .....	1865	827,875	+	37,346	+	17,219	550,655	331,785	882,440	4,440	280	387
11	Sotkamo .....	1911	2,599,680	+	191,230	+	99,410	1,915,420	974,900	2,890,320	—	1,025	1,263
12	Yhteensä		6,624,116	+	534,742	+	224,894	4,695,942	2,687,810	7,383,752	604,470	2,632	3,213
<i>Kemin kihlakunta.</i>													
13	Kemi .....	1868	2,381,260	+	94,410	+	120,080	1,644,900	950,850	2,595,750	—	586	620
14	Simo .....	1869	1,774,820	+	85,300	+	76,800	1,122,280	814,640	1,936,920	—	414	443
15	Tervola .....	1911	1,684,290	+	86,880	+	25,230	1,193,790	602,610	1,796,400	—	471	520
16	Alatornio .....	1867	4,622,860	+	67,390	+	55,520	2,778,090	1,967,680	4,745,770	—	1,283	1,305
17	Ylitornio .....	1870	4,385,920	+	93,620	+	135,920	3,140,460	1,475,000	4,615,460	—	1,022	1,083
18	Rovaniemi .....	1873	4,078,610	+	248,010	+	96,930	3,368,810	1,054,740	4,423,550	921,090	886	968
19	Kemijärvi .....	1911	2,407,435	+	83,315	+	20,000	1,701,565	809,185	2,510,750	—	581	613
20	Yhteensä		21,335,195	+	758,925	+	530,480	14,949,895	7,674,705	22,624,600	921,090	5,243	5,552
<i>Lapin kihlakunta.</i>													
22	Kittilä .....	1872	2,730,500	+	37,000	+	37,000	1,984,444	820,056	2,804,500	—	1,109	1,189
23	Sodankylä .....	1870	2,934,560	+	151,140	+	74,230	1,869,230	1,290,700	3,159,930	—	628	655
24	Yhteensä		5,665,060	+	188,140	+	111,230	3,853,674	2,110,756	5,964,430	—	1,737	1,844
25	Yhteensä Oulun läänessä .....		76,918,945	+	2,841,777	+	1,554,829	51,459,581	26,760,315	81,315,551	2,564,121	26,388	27,920

12		13		14		15				16		17		18		19		20		21							
Vakuutusmaksujen osittussumma vuoden lopussa. <i>Sommaires pour calculer les primes, à la fin de l'année.</i>		Korkein sallittu vakuutussumma yhdellä vuosikaudella. <i>Les plus grande assurances, les réassurances déléguées.</i>		Luku. <i>Nombre.</i>		Tilivuoteen kuuluvat vahingot. <i>Sinistres de l'année coulante.</i>				Korvaussumma. <i>Capitaux.</i>				Yhteensä. <i>Somme.</i>		Koko rahamäärä. <i>Somme totale.</i>		Sillä vararahaos varten. <i>De là pour le fonds de réserve.</i>		Vakuutusmaksun osittussumman 1,000 mk:aa kohden. <i>Par 1,000 mk. de la col. N.º 12.</i>		Muistutuksia.					
						Kiinteistö. <i>Immeubles.</i>		Irtaimisto. <i>Meubles.</i>		Somme totale.		Somme totale.												Somme totale.		Somme totale.	
						Smf.	Smf.	Smf.	ml.	Smf.	ml.	Smf.	ml.											Smf.	ml.	Smf.	ml.
2,499,040	14,000	15	3,317 40	324 60	3,642 —	4,575 30	762 55	1 80	1																		
1,083,530	7,000	7	160 —	113 50	273 50	2,167 06	— —	2 —	2																		
983,350	8,000	6	290 —	332 80	622 80	1,934 63	276 35	2 —	3																		
1,836,500	10,000	10	1,050 —	1,092 30	2,142 30	4,109 44	400 —	2 20	4																		
988,050	—	—	— —	— —	— —	522 08	— —	— 50	5																		
7,390,470	—	38	4,817 40	1,863 20	6,680 60	13,308 51	1,438 90	1 80	6																		
2,384,790	12,000	10	210 —	103 63	313 63	5,155 24	468 58	2 20	7																		
1,105,468	8,000	15	5,246 50	1,350 —	6,596 50	3,342 84	— —	3 —	8																		
363,017	5,000	2	25 —	— —	25 —	743 94	— —	2 —	9																		
906,750	9,000	6	93 —	— —	93 —	1,309 08	882 28	1 50	10																		
3,346,320	10,000	29	3,152 80	2,107 81	5,260 41	6,963 25	589 68	2 10	11																		
8,106,345	—	62	8,727 10	3,561 44	12,288 54	17,514 35	1,940 54	2 16	12																		
2,772,510	25,900	2	600 —	810 —	1,410 —	4,076 28	815 68	1 50	13																		
1,952,920	29,200	4	225 —	360 —	585 —	2,681 27	1,072 12	1 32	14																		
1,720,930	17,964	2	3,305 —	306 —	3,611 —	2,581 87	860 62	1 50	15																		
4,984,800	15,000	9	2,376 60	4,339 70	6,716 30	7,322 17	2,503 23	1 50	16																		
4,738,760	17,000	18	5,909 30	3,629 20	9,538 50	11,374 78	1,367 44	2 50	17																		
4,588,920	15,000	10	1,735 50	250 20	1,985 70	9,496 87	863 39	2 20	18																		
2,510,750	10,000	—	— —	— —	— —	3,113 14	724 87	1 30	19																		
23,269,590	—	45	14,151 40	9,695 10	23,846 50	40,646 38	8,207 35	1 75	20																		
2,804,500	15,000	4	1,000 —	973 70	1,973 70	7,185 70	1,139 20	2 40	22																		
3,390,610	20,000	7	6,550 —	2,455 70	9,005 70	4,900 20	1,622 13	1 56	23																		
6,195,110	—	11	7,550 —	3,429 40	10,979 40	12,085 90	2,761 33	1 95	24																		
<b>83,776,167</b>	—	<b>241</b>	<b>63,430 20</b>	<b>31,443 74</b>	<b>94,873 94</b>	<b>155,716 53</b>	<b>25,108 39</b>	<b>1 86</b>	<b>25</b>																		

## Koko maata käsit-

1	2	3						9	10	11
		Vakuutussumma, jälleenvakuutettu osa poislukeutettuna. <i>Sommes assurées réass. non déduites.</i>								
		Vuoden aikana tapahtunut lisäys, + vähennys— <i>Mouvement pendant l'année.</i>			Vuoden lopussa. <i>À la fin de l'année.</i>					
Vuoden alussa. <i>Au commencement de l'année.</i>		Klintermistöä. <i>Immeubles.</i>	Irtaimis- toa. <i>Meubles.</i>	Klintermistöä. <i>Immeubles.</i>	Irtaimis- toa. <i>Meubles.</i>	Yhteensä. <i>Somme.</i>	Vuoden lopussa olevasta vakuutussummasta on jälleenvakuutettu. <i>Réassurées à la fin de l'année.</i>	Vakuutuskirjojen luku. <i>Nombre des polices.</i>		
Vuoden alussa. <i>Au commencement de l'année.</i>								Vuoden lopussa. <i>À la fin de l'année.</i>		
Yhdistyksen kotipalkka. (Lääni ja kunta.) <i>Sociétés.</i>		Toiminnan alkamisyvuosi. <i>Année de fondation.</i>								
		<i>Smf.</i>	<i>Smf.</i>	<i>Smf.</i>	<i>Smf.</i>	<i>Smf.</i>	<i>Smf.</i>	<i>Smf.</i>	<i>Smf.</i>	<i>Smf.</i>
1	Uudenmaan lääni ..	102,563,226	+ 4,839,896	+ 1,658,596	79,415,398	29,646,320	109,061,718	4,156,890	28,464	29,651
2	Turun ja Porin lääni	226,721,465	+ 7,495,026	+ 4,875,872	151,568,200	87,524,163	239,092,363	24,017,554	81,631	85,976
3	Hämeen lääni .....	26,728,554	+ 442,605	+ 400,600	19,164,259	8,407,500	27,571,759	3,342,210	7,589	7,827
4	Viipurin » .....	156,957,863	+ 6,756,958	+ 2,116,574	122,855,418	38,700,277	165,831,395	5,741,440	53,107	54,409
5	Mikkelin » .....	57,115,114	+ 2,908,719	+ 667,718	46,025,453	14,666,098	60,691,551	489,943	19,945	21,101
6	Kuopion » .....	74,238,902	+ 6,076,264	+ 2,910,089	57,203,471	26,021,784	83,225,255	3,960,945	29,949	31,525
7	Vaasan » .....	207,919,073	+ 6,676,306	+ 2,960,583	181,651,917	75,778,295	217,555,962	4,173,552	60,630	62,534
8	Oulun » .....	76,918,945	+ 2,841,777	+ 1,554,829	51,459,581	26,760,315	81,315,551	2,564,121	26,388	27,920
9	<b>Yhteensä</b>	<b>929,163,142</b>	<b>+ 38,037,551</b>	<b>+ 17,144,861</b>	<b>659,343,697</b>	<b>307,504,752</b>	<b>984,345,554</b>	<b>48,446,655</b>	<b>307,708</b>	<b>320,943</b>

## tävä yhteenvedo.

12	13	14	15						16						17						18						19						20						21
			Tilivuoteen kuuluvat vahingot. <i>Sinistres de l'année coulante.</i>												Tilivuotta varten päätetty taksoitus. <i>Taxation pour l'année.</i>												Muistutuksia.												
			Korvaussumma. <i>Capitaux.</i>												Koko rahamäärä. <i>Somme totale.</i>						Siiä vararahastoja varten. <i>De la pour le fonds de réserve.</i>							Vakuutusmaksu ositussumman 1,000 mk:aa kohd. Par 1,000 mk de la col. N.º 12.											
Käintelmistöä. <i>Immeubles.</i>		Irtaimlintoa. <i>Meubles.</i>		Yhteensä. <i>Somme.</i>		Sinf.		712		Sinf.		712		Sinf.		712		Sinf.		712		Sinf.		712		Sinf.		712											
134,244,563	—	105	79,282	08	53,180	44	132,462	52	237,809	29	24,826	84	1	177	1																								
274,172,015	—	293	156,804	76	79,658	19	236,462	95	442,833	37	60,074	65	1	161	2																								
33,236,441	—	38	10,482	40	2,435	10	12,917	50	58,227	94	11,492	74	1	175	3																								
174,999,685	—	336	229,429	06	56,306	07	285,735	13	390,010	71	31,532	70	2	23	4																								
67,875,908	—	183	69,977	60	24,892	65	94,870	25	140,858	97	15,225	42	2	08	5																								
89,590,237	—	400	101,779	36	39,438	57	141,217	93	204,338	29	21,398	47	2	28	6																								
226,662,164	—	303	121,731	70	52,876	40	174,608	10	307,100	64	54,895	34	1	135	7																								
83,776,167	—	241	63,430	20	31,443	74	94,873	94	155,716	53	25,108	39	1	186	8																								
1,084,557,180	—	1,899	832,917	16	340,231	16	1,173,148	32	1,936,895	74	244,554	55	1	179	9																								



II.

# **PALOVAKUUTUS.**

**TULOT JA MENOT.**

**RECETTES ET DÉPENSES.**

---

1	2										3										4										5										6										7																													
	Yhdistys. (Lääni ja kunta.) <i>Sociétés.</i>										Tuloja. <i>Recettes.</i>										Vakuutusmaksuja. <i>Primes.</i>										Korkoja. <i>Intérêts.</i>										Jälleenvakuutusyhtiöiltä saatu. <i>Cote des réassureurs.</i>										Muuta tuloja. <i>Autres recettes.</i>										Vajaus. <i>Déficits.</i>										Yhteensä. <i>Sommes.</i>									
Smf.		pää		Smf.		pää		Smf.		pää		Smf.		pää		Smf.		pää		Smf.		pää		Smf.		pää		Smf.		pää																																																		
<b>Uudenmaan lääni.</b>																																																																																
<i>Raaseporin kihlakunta.</i>																																																																																
1	Karjalohja ja Sammatti .....		1,535		39		—		—		—		—		—		—		—		—		—		—		—		—		1,535		39																																															
<i>Lohjan kihlakunta.</i>																																																																																
2	Lohjan kihlak. paloapuyhd. ...		78,019		10		8,061		07		2,254		49		—		—		—		—		—		—		—		88,334		66																																																	
3	Pusula .....		5,720		88		822		56		—		—		9		24		—		—		—		—		6,552		68																																																			
4	Yhteensä		83,739		98		8,883		63		2,254		49		9		24		—		—		—		—		94,887		34																																																			
<i>Helsingin kihlakunta.</i>																																																																																
5	Sipoo .....		7,421		37		3,943		99		—		—		—		—		—		—		—		—		11,365		36																																																			
6	Askula .....		2,581		41		1,603		03		—		—		43		61		—		—		—		—		4,228		05																																																			
7	Yhteensä		10,002		78		5,547		02		—		—		43		61		—		—		—		—		15,593		41																																																			
<i>Pernajan kihlakunta.</i>																																																																																
8	Itäisen Uudenmaan paloapuyhdistys .....		109,658		72		14,602		30		447		50		—		—		—		—		—		—		124,708		52																																																			
9	Artjärvi .....		2,967		48		2,381		20		—		—		342		03		—		—		—		—		5,690		71																																																			
10	Elimäki .....		8,752		75		1,563		46		—		—		350		87		—		—		—		—		10,667		08																																																			
11	Iitti .....		15,694		87		2,513		40		57		30		—		—		—		—		—		—		18,265		57																																																			
12	Jaala .....		2,885		57		144		04		90		55		—		—		—		—		—		—		3,120		16																																																			
13	Orimattila .....		9,093		16		2,985		90		—		—		—		—		—		—		—		—		12,079		06																																																			
14	Yhteensä		149,052		55		24,190		30		595		35		692		90		—		—		—		—		174,531		10																																																			
15	Yhteensä Uudenmaan läänissä		244,330		70		38,620		95		2,849		84		745		75		—		—		—		—		286,547		24																																																			
<b>Turun ja Porin lääni.</b>																																																																																
<i>Ahvenanmaan kihlakunta.</i>																																																																																
16	Ahvenanmaan kihlak. paloapuyhdistys .....		25,901		96		—		—		—		—		—		—		—		—		—		—		25,901		96																																																			
17	Lemlanti y. m. ....		354		28		694		19		—		—		—		—		—		—		—		—		1,048		47																																																			
18	Föglö y. m. ....		3,720		—		—		—		—		—		—		—		—		—		—		—		3,720		—																																																			
19	Brändö y. m. ....		4,629		89		—		—		—		—		—		—		—		—		—		—		4,629		89																																																			
20	Yhteensä		34,606		13		694		19		—		—		—		—		—		—		—		—		35,300		32																																																			

8		9		10		11		12		13		14		Muistutuksia.
M e n o j a .														
Dépenses.														
Vahingonkorvauksia. Payements pour sinistres.		Holtokustannuksia. Frais.		Jälleenvakuutusmaksuja. Primes payées aux reassureurs.		Ostettu palokalustoa. Appareil contre le feu.		Muita menoja. Autres dépenses.		Ylijäämä. Bonis.		Yhteensä. Sommes.		
Smk.	mk.	Smk.	mk.	Smk.	mk.	Smk.	mk.	Smk.	mk.	Smk.	mk.	Smk.	mk.	
100	—	478	25	499	67	—	—	44	87	412	60	1,535	39	1
27,346	20	10,077	84	4,691	86	—	—	2,955	44	43,263	32	88,334	66	2
572	—	548	15	245	—	—	—	109	15	5,078	38	6,552	68	3
27,918	20	10,625	99	4,936	86	—	—	3,064	59	48,341	70	94,887	34	4
3,458	60	1,213	06	—	—	—	—	132	58	6,561	12	11,365	36	5
35	—	336	50	75	03	—	—	24	55	3,756	97	4,228	05	6
3,493	60	1,549	56	75	03	—	—	157	13	10,318	09	15,593	41	7
94,201	07	20,092	21	1,219	20	—	—	1,759	62	7,436	42	124,708	52	8
1,746	—	248	35	—	—	—	—	483	68	3,212	68	5,690	71	9
832	65	1,402	67	—	—	—	—	136	01	8,295	75	10,667	08	10
605	10	1,646	11	991	—	—	—	—	—	15,023	36	18,265	57	11
25	—	413	50	1,011	36	—	—	366	30	1,304	—	3,120	16	12
2,765	90	679	65	—	—	—	—	21	25	8,612	26	12,079	06	13
100,175	72	24,482	49	3,221	56	—	—	2,766	86	43,884	47	174,531	10	14
181,687	52	37,136	29	8,733	12	—	—	6,033	45	102,956	86	286,547	24	15
9,447	95	3,485	40	—	—	3,124	95	2,114	—	7,729	66	25,901	96	16
—	—	134	20	—	—	—	—	—	—	914	27	1,048	47	17
3,540	—	180	—	—	—	—	—	—	—	—	—	3,720	—	18
4,435	—	50	—	—	—	—	—	27	80	117	09	4,629	89	19
17,422	95	3,849	60	—	—	3,124	95	2,141	80	8,761	02	35,300	32	20

1) Tästä Smk 650 avustuksia palo-kunnille.

1	2		3		4		5		6		7		
	Tuloja. Recettes.												
	Yhdistys. (Lääni ja kunta.) Sociétés.		Vakuutus- maksuja. Primes.	Korkoja. Intérêts.	Jälleenvakuu- tusyhtiöiltä saatu. Cote des réas- sureurs.	Multa tuloja. Autres recet- tes.	Vajaus. Déficits.	Yhteensä. Sommes.					
	Smf.	mk	Smf.	mk	Smf.	mk	Smf.	mk	Smf.	mk	Smf.	mk	
<i>Vehmaan kihlakunta.</i>													
1	Vehmaa y. m. ....	5,620	41	732	18	9,966	40	138	—	—	16,320	37	
2	Taivassalo y. m. ....	5,655	14	1,160	52	—	—	1884	—	—	6,834	50	
3	Laitila y. m. ....	17,538	19	620	15	750	—	58531	—	—	18,751	15	
4	Yhteensä	28,813	74	2,512	85	9,973	90	60553	—	—	41,906	02	
<i>Mynämäen kihlakunta.</i>													
5	Mynämäki y. m. ....	5,423	49	303	60	—	—	3250	—	—	5,759	59	
6	Rymättylä y. m. ....	749	41	252	46	128	66	1578	—	—	1,146	31	
7	Rymättylän tilattomain palo- apuyhdistys .....	486	39	144	16	—	—	—	—	—	630	55	
8	Navo .....	1,953	85	2,011	16	—	—	—	—	—	3,965	01	
9	Korpo y. m. ....	2,032	96	270	95	—	—	—	—	—	2,303	91	
10	Yhteensä	10,646	10	2,982	33	128	66	4828	—	—	13,805	37	
<i>Piikkiön kihlakunta.</i>													
11	Paimio .....	9,660	23	93	54	—	—	2,069	98	—	11,823	75	
12	Sauvo y. m. ....	5,576	04	1,962	42	—	—	10081	—	—	7,639	27	
13	Parainen .....	10,525	93	9,130	13	21,410	49	14706	6,314	63	47,528	24	
14	Yhteensä	25,762	20	11,186	09	21,410	49	2,317	85	6,314	63	66,991	26
<i>Halikon kihlakunta.</i>													
15	Kemiö y. m. ....	6,343	71	3,875	86	—	—	—	—	—	10,219	57	
16	Perniö .....	10,339	97	332	88	—	—	20798	—	—	10,880	83	
17	Finby .....	3,962	85	1,007	23	—	—	—	—	—	4,970	08	
18	Kisko y. m. ....	6,774	13	1,688	25	1,425	35	2580	—	—	9,913	53	
19	Kiikala .....	2,674	80	2,147	12	—	—	—	—	—	4,821	92	
20	Halikko y. m. ....	7,232	27	1,894	97	—	—	—	—	—	9,127	24	
21	Uskela y. m. ....	15,468	06	4,122	32	—	—	74849	—	—	20,338	87	
22	Yhteensä	52,795	79	15,068	63	1,425	35	98227	—	—	70,272	04	
<i>Uvilan kihlakunta.</i>													
23	Uvila y. m. ....	22,197	73	1,641	62	523	70	—	—	—	24,363	05	
24	Nakkila .....	8,066	03	2,413	03	137	40	10986	—	—	10,726	32	
25	Merikarvia y. m. ....	11,105	06	765	90	—	—	19196	—	—	12,062	92	
26	Kiukainen y. m. ....	34,751	55	7,621	64	—	—	5724	—	—	42,430	43	
27	Lappi .....	3,731	63	1,110	40	419	14	10—	—	—	5,271	17	
28	Yhteensä	79,852	—	13,552	59	1,080	24	36906	—	—	94,853	89	

8		9		10		11		12		13		14		Muistutuksia.	
M e n o j a .															
Dépenses.															
Vahingonkorvauksia. <i>Payements pour sinistres</i>		Holtokustannuksia. <i>Frais.</i>		Jälleenvakutusmaksuja. <i>Primes payées aux reassureurs.</i>		Ostettu palokaluksia. <i>Appareil contre le feu.</i>		Muuta menoja. <i>Autres dépenses.</i>		Ylijäämä. <i>Bonis.</i>		Yhteensä. <i>Sommes.</i>			
<i>Smk.</i>	<i>nt</i>	<i>Smk.</i>	<i>nt</i>	<i>Smk.</i>	<i>nt</i>	<i>Smk.</i>	<i>nt</i>	<i>Smk.</i>	<i>nt</i>	<i>Smk.</i>	<i>nt</i>	<i>Smk.</i>	<i>nt</i>		
11,429	50	796	29	988	63	—	—	272	80	2,833	15	16,320	37		1
3,467	—	794	—	652	67	—	—	152	20	1,768	63	6,834	50	2	
2,577	50	1,858	54	667	33	—	—	1,016	17	12,631	61	18,751	15	3	
17,474	—	3,448	83	2,308	63	—	—	1,441	17	17,233	39	41,906	02	4	
1,352	50	300	—	—	—	—	—	93	23	4,013	86	5,759	59	5	
200	—	122	25	298	62	—	—	—	—	525	44	1,146	31	6	
—	—	65	61	—	—	—	—	—	—	564	94	630	55	7	
2,310	—	172	—	—	—	—	—	86	95	1,396	06	3,965	01	8	
56	25	110	—	—	—	225	—	75	05	1,837	61	2,303	91	9	
3,918	75	769	86	298	62	225	—	255	23	8,337	91	13,805	37	10	
1,788	65	2,099	30	548	65	—	—	183	70	7,203	45	11,823	75	11	
1,059	45	749	19	476	85	—	—	17	18	5,336	60	7,639	27	12	
44,455	45	1,390	52	763	22	—	—	1) 919	05	—	—	47,528	24	13	
47,303	55	4,239	01	1,788	72	—	—	1,119	93	12,540	05	66,991	26	14	
1,386	95	1,469	74	—	—	—	—	2) 2,264	95	5,097	93	10,219	57	15	
2,113	66	1,319	88	1,719	92	—	—	6	09	5,721	28	10,880	83	16	
—	—	344	64	844	18	—	—	40	55	3,740	71	4,970	08	17	
2,975	—	544	85	1,941	98	—	—	387	50	4,064	20	9,913	53	18	
3,705	—	406	—	416	72	—	—	81	50	212	70	4,821	92	19	
8,420	05	446	—	—	—	—	—	202	80	58	39	9,127	24	20	
2,345	60	1,516	72	145	17	156	80	3) 1,886	51	14,288	07	20,338	87	21	
20,946	26	6,047	83	5,067	97	156	80	4,869	90	33,183	28	70,272	04	22	
6,212	—	2,502	—	3,194	23	—	—	265	03	12,189	79	24,363	05	23	
687	20	311	10	1,317	54	—	—	174	38	8,236	10	10,726	32	24	
9,051	15	1,075	64	—	—	—	—	658	21	1,277	92	12,062	92	25	
22,573	59	4,286	20	—	—	360	—	127	90	15,082	74	42,430	43	26	
3,582	50	126	75	199	99	—	—	36	20	1,325	73	5,271	17	27	
42,106	44	8,301	69	4,711	76	360	—	1,261	72	38,112	28	94,853	89	28	

1) Tästä palokaluksien myynnistä johtunutta tappiota Smk 234:05.

2) Tästä palokaluksien arvon poistoa Smk 1883:50. Myydystä palokaluksista saatu Smk 736:50, joka on siirretty vararahastoon.

3) Tästä palokaluksien arvon poistoa Smk 1,500:—

1	2		3		4		5		6		7	
	Tuloja. Recettes.											
	Vakuutusmaksuja. Primes.		Korkoja. Intérêts.		Jälleenvakuutusyhtiöltä saatu. Cote des réassureurs.		Muita tuloja. Autres recettes.		Vajaus. Déficits.		Yhteensä. Sommes.	
Yhdistys. (Lääni ja kunta.) Sociétés.	Smc.	mkk.	Smc.	mkk.	Smc.	mkk.	Smc.	mkk.	Smc.	mkk.	Smc.	mkk.
<i>Ikaalisten kihlakunta.</i>												
1 Ikaalinen .....	14,980	33	3,998	91	—	—	—	—	—	—	18,979	24
2 Parkano .....	2,930	63	1,356	37	49	50	492	68	—	—	4,829	18
3 Kankaanpää y. m. ....	8,336	81	1,446	26	—	—	78	18	—	—	9,861	25
4 Yhteensä	26,247	77	6,801	54	49	50	570	86	—	—	33,669	67
<i>Tyrvään kihlakunta.</i>												
5 Karkku y. m. ....	5,013	43	1,999	34	—	—	153	61	—	—	7,166	38
6 Mouhijärvi .....	9,241	65	1,614	07	306	60	7	06	—	—	11,169	38
7 Lavia .....	2,763	30	995	17	665	—	—	—	1,716	99	6,140	46
8 Tyrvää y. m. ....	16,855	71	2,937	09	1,735	41	756	71	—	—	22,284	92
9 Yhteensä	33,874	09	7,545	67	2,707	01	917	38	1,716	99	46,761	14
<i>Loimaan kihlakunta.</i>												
10 Punkalaidun .....	7,160	66	2,097	18	—	—	—	—	—	—	9,257	84
11 Loimaa y. m. ....	29,108	58	14,344	94	—	—	—	—	—	—	43,453	52
12 Kokemäki y. m. ....	53,661	62	5,807	64	2,957	23	3,384	91	—	—	65,811	40
13 Yhteensä	89,930	86	22,249	76	2,957	23	3,384	91	—	—	118,522	76
<i>Maskun kihlakunta.</i>												
14 Marttila y. m. ....	13,676	95	2,641	31	3,666	49	—	—	—	—	19,984	75
15 Lieto y. m. ....	5,915	15	1,216	50	—	—	—	—	—	—	7,131	65
16 Nousiainen .....	3,013	61	1,006	02	—	—	—	—	—	—	4,019	63
17 Pöytyä y. m. ....	9,187	76	3,323	54	—	—	—	—	—	—	12,511	30
18 Masku y. m. ....	17,113	84	848	60	176	63	471	74	—	—	18,610	81
19 Yhteensä	48,907	31	9,035	97	3,843	12	471	74	—	—	62,258	14
20 Yhteensä Turun ja Porin läänissä	431,435	99	91,629	62	43,575	50	9,667	88	8,031	62	584,340	61
<i>Hämeen lääni.</i>												
<i>Ruoveden kihlakunta.</i>												
21 Ruovesi .....	17,036	95	2,953	92	197	64	133	33	—	—	20,321	84
22 Kuru .....	2,445	13	844	50	—	—	9	05	—	—	3,298	68
23 Teisko .....	5,653	48	2,115	58	2,204	65	—	—	—	—	9,973	71
24 Yhteensä	25,135	56	5,914	—	2,402	29	142	38	—	—	33,594	23

8		9		10		11		12		13		14		Muistutuksia.	
M e n o j a .															
Dépenses.															
Vahingonkorvauksia. <i>Payements pour sinistres.</i>		Holtokustannuksia. <i>Frais.</i>		Jälleenvakuutusmaksuja. <i>Primes payées aux reassureurs.</i>		Ostettu palokaluksia. <i>Appareil contre le feu.</i>		Muita menoja. <i>Autres dépenses.</i>		Ylijäämä. <i>Bonis.</i>		Yhteensä. <i>Sommes.</i>			
<i>Smk.</i>	<i>mk.</i>	<i>Smk.</i>	<i>mk.</i>	<i>Smk.</i>	<i>mk.</i>	<i>Smk.</i>	<i>mk.</i>	<i>Smk.</i>	<i>mk.</i>	<i>Smk.</i>	<i>mk.</i>	<i>Smk.</i>	<i>mk.</i>		
8,883	87	1,820	09	419	24	440	—	114	10	7,301	94	18,979	24		1
470	—	370	92	177	59	375	—	6	25	3,429	42	4,829	18	2	
8,377	30	857	75	—	—	—	—	158	—	468	20	9,861	25	3	
17,731	17	3,048	76	596	83	815	—	278	35	11,199	56	33,669	67	4	
4,633	85	428	60	141	21	—	—	463	38	1,499	34	7,166	38	5	
1,533	—	752	74	2,349	44	101	—	404	13	6,029	07	11,169	38	6	
5,187	50	247	54	155	42	450	—	100	—	—	—	6,140	46	7	
6,941	65	1,669	67	4,188	01	—	—	29	06	9,456	53	22,284	92	8	
18,296	—	3,098	55	6,834	08	551	—	996	57	16,984	94	46,761	14	9	
871	50	665	—	1,411	—	—	—	1,719	—	4,591	34	9,257	84	10	
6,769	78	2,635	50	770	89	—	—	1,463	74	31,813	61	43,453	52	11	
9,528	25	3,009	51	14,057	10	2,067	—	1,226	25	35,923	29	65,811	40	12	
17,169	53	6,310	01	16,238	99	2,067	—	4,408	99	72,328	24	118,522	76	13	
10,186	45	2,553	22	3,199	92	59	—	1,559	59	2,426	57	19,984	75	14	
998	40	517	30	506	75	—	—	109	78	4,999	42	7,131	65	15	
—	—	470	60	431	33	—	—	—	—	3,117	70	4,019	63	16	
195	50	748	64	27	60	—	—	317	30	11,222	26	12,511	30	17	
8,854	85	1,792	51	1,284	87	—	—	307	95	6,370	63	18,610	81	18	
20,235	20	6,082	27	5,450	47	59	—	2,294	62	28,136	58	62,258	14	19	
222,603	85	45,196	41	43,296	07	7,358	75	19,068	28	246,817	25	584,340	61	20	
420	—	1,305	44	4,075	92	—	—	161	57	14,358	91	20,321	84	21	
30	—	179	—	—	—	—	—	12	13	3,077	55	3,298	68	22	
4,241	30	414	—	1,206	53	—	—	2	74	4,109	14	9,973	71	23	
4,691	30	1,898	44	5,282	45	—	—	176	44	21,545	60	33,594	23	24	

1) Tästä Smk 336: 62 pohjarahjoja, joita kannetaan uusista vakuutuksista ja siirretään vararahastoon.

2) Tästä polstoja yhteensä Smk 1,157: 95.

1	2		3		4		5		6		7	
	Tuloja.											
	Recettes.											
Yhdistys. (Lääni ja kunta.) <i>Sociétés.</i>	Vakuutus- maksuja. <i>Primes.</i>		Korkoja. <i>Intérêts.</i>		Jälleenvakun- tusyhtiöitä saatu. <i>Cote des réas- sursurs.</i>		Muita tuloja. <i>Autres recet- tes.</i>		Vajaus. <i>Déficits.</i>		Yhteensä. <i>Sommes.</i>	
	<i>Smc.</i>	<i>mlä</i>	<i>Smc.</i>	<i>mlä</i>	<i>Smc.</i>	<i>mlä</i>	<i>Smc.</i>	<i>mlä</i>	<i>Smc.</i>	<i>mlä</i>	<i>Smc.</i>	<i>mlä</i>
<i>Pirkkalan kihlakunta.</i>												
1 Vesilahti y. m. ....	8,047	74	4,933	02	—	—	13	91	—	—	12,994	67
<i>Jämsän kihlakunta.</i>												
2 Jämsä .....	11,705	20	4,024	66	—	—	—	—	—	—	15,729	86
3 Korpilahti .....	4,297	26	66	15	—	—	—	—	—	—	4,363	41
4 Längelmäki y. m. ....	2,097	26	1,068	67	—	—	—	—	—	—	3,165	93
5 Eräjärvi .....	1,154	43	399	20	—	—	—	—	—	—	1,553	63
6 Kuhmalahdi .....	1,304	48	244	87	—	—	—	—	—	—	1,549	35
7 Kuhmoinen .....	4,399	08	1,291	81	—	—	—	—	—	—	5,690	89
8 Yhteensä	24,957	71	7,095	36	—	—	—	—	—	—	32,053	07
9 Yhteensä Hämeen läänissä	58,141	01	17,942	38	2,402	29	156	29	—	—	78,641	97
<i>Viipurin lääni.</i>												
<i>Rannan kihlakunta.</i>												
10 Koivisto .....	10,202	61	965	92	—	—	—	—	—	—	11,168	53
11 Johannes .....	3,817	97	1,070	66	—	—	—	—	—	—	4,888	63
12 Uusikirkko .....	20,095	45	2,602	64	—	—	—	—	—	—	22,698	09
13 Kuolemajärvi .....	9,695	68	29	19	—	—	—	—	7,796	58	17,521	45
14 Viipurin esikaup. ....	36,062	55	2,614	44	—	—	—	—	—	—	38,676	99
15 Nuijamaa .....	2,991	84	58	22	—	—	920	60	—	—	3,970	66
16 Yhteensä	82,866	10	7,341	07	—	—	920	60	7,796	58	98,924	35
<i>Kymen kihlakunta.</i>												
17 Pyhtää .....	3,042	85	877	66	30	34	—	—	7,985	21	11,936	06
18 Kymi .....	4,154	31	3,572	10	—	—	23	87	—	—	7,750	28
19 Vehkalahti .....	8,410	48	1,926	92	—	—	23	—	—	—	10,360	40
20 Virolahti .....	6,756	94	1,714	87	147	95	—	—	—	—	8,619	76
21 Miehikkälä .....	3,584	52	1,093	09	—	—	—	—	—	—	4,677	61
22 Säkkijärvi .....	5,307	21	1,472	23	—	—	—	—	—	—	6,779	44
23 Sippola .....	5,454	52	1,819	08	—	—	225	57	3,498	78	10,997	95
24 Yhteensä	36,710	83	12,475	95	178	29	272	44	11,483	99	61,121	50

8		9		10		11		12		13		14		Mulstutuksia.
M e n o j a .														
Dépenses.														
Vahingonkorvauksia. Payements pour sinistres.		Hoitokustannuksia. Frais.		Jälleenvakuutusmaksuja. Primes payées aux reassureurs.		Ostettu palokaluksia. Appareil contre le feu.		Muita menoja. Autres dépenses.		Ylijäämä. Bonis.		Yhteensä. Sommes.		
Smf.	712	Smf.	712	Smf.	712	Smf.	712	Smf.	712	Smf.	712	Smf.	712	
1,192	—	1,175	22	—	—	—	—	17	85	10,609	60	12,994	67	1
4,986	25	2,061	31	—	—	954	—	—	—	7,728	30	15,729	86	2
107	75	50	—	—	—	—	—	75	—	4,204	91	4,363	41	3
1,348	—	264	—	58	75	—	—	9	15	1,486	03	3,165	93	4
55	—	184	02	—	—	—	—	12	—	1,302	61	1,553	63	5
—	—	104	—	122	79	—	—	2	—	1,320	56	1,549	35	6
149	20	629	25	—	—	167	25	86	70	4,658	49	5,690	89	7
6,646	20	3,292	58	181	54	1,121	25	110	60	20,700	90	32,053	07	8
12,529	50	6,866	24	5,463	99	1,121	25	304	89	52,856	10	78,641	97	9
2,335	45	552	65	—	—	—	—	4	—	8,276	43	11,168	53	10
—	—	149	20	—	—	—	—	175	30	4,564	13	4,888	63	11
8,750	35	1,500	—	370	—	—	—	95	82	11,981	92	22,698	09	12
16,656	—	838	45	—	—	—	—	27	—	—	—	17,521	45	13
4,965	25	4,248	65	818	69	—	—	300	—	28,344	40	38,676	99	14
2,068	55	748	30	—	—	—	—	—	—	1,153	81	3,970	66	15
34,775	60	8,037	25	1,188	69	—	—	602	12	54,320	69	98,924	35	16
9,850	—	743	10	396	37	254	50	692	09	—	—	11,936	06	17
735	—	527	—	120	—	—	—	67	25	6,301	03	7,750	28	18
1,424	60	823	20	—	—	—	—	249	26	7,863	34	10,360	40	19
3,432	—	1,108	95	517	50	—	—	260	20	3,301	11	8,619	76	20
165	—	413	93	143	82	—	—	—	—	3,954	86	4,677	61	21
5,420	—	628	84	—	—	—	—	292	44	438	16	6,779	44	22
10,086	—	751	25	—	—	—	—	160	70	—	—	10,997	95	23
31,112	60	4,996	27	1,177	69	254	50	1,721	94	21,858	50	61,121	50	24

1	2		3		4		5		6		7	
	Tuloja. Recettes.											
	Vakuutusmaksuja. Primes.		Korkoja. Intérêts.		Jälleenvakuutusyhdistä saatu. Cote des réassureurs.		Muita tuloja. Autres recettes.		Vajaus. Déficits.		Yhteensä. Sommes.	
	Smc.	mlä	Smc.	mlä	Smc.	mlä	Smc.	mlä	Smc.	mlä	Smc.	mlä
<i>Lapteen kihlakunta.</i>												
1	Valkeala .....	16,846	95	494	80	—	—	—	—	—	—	17,341 75
2	Luumäki .....	5,072	65	23	89	—	—	1	52	1,758	52	6,856 58
3	Lappee .....	7,070	37	1,149	42	2,266	26	46	73	17,888	11	28,420 89
4	Lemi .....	2,112	43	331	02	—	—	—	—	—	—	2,443 45
5	Taipalsaari .....	5,871	84	290	73	—	—	—	—	—	—	6,162 57
6	Savitaipale .....	3,943	92	27	08	—	—	—	—	—	—	3,971 —
7	Suomenniemi .....	1,429	92	183	57	—	—	33	56	—	—	1,647 05
8	Yhteensä	42,348	08	2,500	51	2,266	26	81	81	19,646	63	66,843 29
<i>Jääsen kihlakunta.</i>												
9	Joutseno .....	4,368	04	994	10	463	24	—	—	—	—	5,825 38
10	Ruokolahti .....	4,702	70	73	40	—	—	—	—	—	—	4,776 10
11	Rautjärvi .....	2,169	45	180	67	—	—	—	—	1,062	87	3,412 99
12	Kirvu .....	3,924	28	814	54	—	—	—	—	—	—	4,738 82
13	Jääski .....	4,486	57	1,717	71	—	—	—	—	—	—	6,204 28
14	Antrea .....	12,758	90	759	76	—	—	—	—	—	—	13,518 66
15	Yhteensä	32,409	94	4,540	18	463	24	—	—	1,062	87	38,476 23
<i>Äyräpään kihlakunta.</i>												
16	Muola .....	31,611	53	—	—	—	—	—	—	4,465	10	36,076 63
17	Kyyrölä .....	1,581	86	902	27	—	—	226	90	—	—	2,711 03
18	Heinjoki .....	1,786	15	50	53	—	—	—	—	2,650	47	4,487 15
19	Kivennapa .....	34,502	25	343	55	—	—	—	—	4,258	42	39,104 22
20	Valkjärvi .....	9,298	76	116	55	—	—	284	36	—	—	9,699 67
21	Rautu .....	6,137	67	446	88	—	—	—	—	459	15	7,043 70
22	Yhteensä	84,918	22	1,859	78	—	—	511	26	11,833	14	99,122 40
<i>Käkisalmen kihlakunta.</i>												
23	Sakkola ja Metsäpirtti .....	12,958	32	139	29	—	—	—	—	—	—	13,097 61
24	Pyhäjärvi .....	5,629	41	1,116	94	—	—	125	46	—	—	6,871 81
25	Räisälä .....	6,526	44	189	27	—	—	—	—	—	—	6,715 71
26	Käkisalmi .....	1,814	64	150	05	72	37	—	—	636	77	2,673 83
27	Kaukola .....	2,275	31	—	—	—	—	531	98	—	—	2,807 29
28	Hiitola .....	6,066	02	1,112	52	—	—	86	36	—	—	7,264 90
29	Yhteensä	35,270	14	2,708	07	72	37	743	80	636	77	39,431 15

8		9		10		11		12		13		14		Muistutuksia.
M e n o j a .														
Dépenses.														
Vahingonkorvauksia. <i>Payements pour sinistres.</i>		Hoitokustannuksia. <i>Frais.</i>		Jälleenvakuutusmaksuja. <i>Primes payées aux réassureurs.</i>		Ostettu palokalustoa. <i>Appareil contre le feu.</i>		Muita menoja. <i>Autres dépenses.</i>		Ylijäämä. <i>Bonis.</i>		Yhteensä. <i>Sommes.</i>		
<i>Smc.</i>	<i>mk.</i>	<i>Smc.</i>	<i>mk.</i>	<i>Smc.</i>	<i>mk.</i>	<i>Smc.</i>	<i>mk.</i>	<i>Smc.</i>	<i>mk.</i>	<i>Smc.</i>	<i>mk.</i>	<i>Smc.</i>	<i>mk.</i>	
13,744	75	937	49	—	—	—	—	200	11	2,459	40	17,341	75	1
6,009	25	670	—	—	—	—	—	177	33	—	—	6,856	58	2
23,766	71	1,287	55	2,711	63	105	—	550	—	—	—	28,420	89	3
248	50	—	—	—	—	—	—	—	—	2,194	95	2,443	45	4
1,807	57	472	—	—	—	302	50	9	17	3,571	33	6,162	57	5
634	—	15	—	—	—	—	—	120	76	3,201	24	3,971	—	6
—	—	199	15	52	78	—	—	32	—	1,363	12	1,647	05	7
46,210	78	3,581	19	2,764	41	407	50	1,089	37	12,790	04	66,843	29	8
1,586	—	638	95	727	45	35	90	3	42	2,833	66	5,825	38	9
1,294	75	189	—	—	—	—	—	36	35	3,256	—	4,776	10	10
3,108	50	304	49	—	—	—	—	—	—	—	—	3,412	99	11
22	—	634	50	—	—	—	—	—	—	4,082	32	4,738	82	12
3,379	15	218	05	—	—	—	—	66	20	2,540	88	6,204	28	13
8,851	85	803	40	—	—	—	—	1,970	78	1,892	63	13,518	66	14
18,242	25	2,788	39	727	45	35	90	2,076	75	14,605	49	38,476	23	15
34,130	39	490	—	—	—	—	—	1,456	24	—	—	36,076	63	16
2,280	—	157	30	—	—	—	—	—	—	273	73	2,711	03	17
3,987	50	424	65	—	—	—	—	75	—	—	—	4,487	15	18
36,381	82	1,297	24	1,405	96	—	—	19	20	—	—	39,104	22	19
7,519	—	986	62	—	—	—	—	184	54	1,009	51	9,699	67	20
6,417	85	625	85	—	—	—	—	—	—	—	—	7,043	70	21
90,716	56	3,981	66	1,405	96	—	—	1,734	98	1,283	24	99,122	40	22
8,293	99	1,319	52	—	—	—	—	206	—	3,278	10	13,097	61	23
1,592	25	702	25	—	—	—	—	9	30	4,568	01	6,871	81	24
5,168	82	497	06	—	—	—	—	70	55	979	28	6,715	71	25
1,239	—	360	—	568	—	—	—	506	83	—	—	2,673	83	26
2,300	—	111	50	—	—	—	—	—	—	395	79	2,807	29	27
3,895	—	1,188	80	—	—	—	—	177	17	2,003	93	7,264	90	28
22,489	06	4,179	13	568	—	—	—	969	85	11,225	11	39,431	15	29

1	2	3		4		5		6		7			
		T u l o j a .											
		Recettes.											
Yhdistys. (Lääni ja kunta.) Sociétés.	Vakuutus- maksuja. Primes.		Korkoja. Intérêts.		Jälleenvakuu- tusyhtiöitä saatu. Cote des réas- sureurs.		Muuta tuloja. Autres recet- tes.		Vajaus. Déficits.		Yhteensä. Sommes.		
	Smf.	714	Smf.	714	Smf.	714	Smf.	714	Smf.	714	Smf.	714	
<i>Kurkijoen kihlakunta.</i>													
1	Kurkijoki .....	7,555	02	2,700	20	—	—	—	—	—	—	10,255	22
2	Parikkala .....	9,790	19	708	11	—	—	—	—	—	—	10,498	30
3	Jaakkima .....	5,904	89	—	—	—	—	—	—	—	—	5,904	89
4	Yhteensä	23,250	10	3,408	31	—	—	—	—	—	—	26,658	41
<i>Sortavalan kihlakunta.</i>													
5	Ruskeala .....	4,306	36	96	13	—	—	—	—	—	—	4,402	49
6	Sortavala .....	12,036	41	125	—	—	—	41	—	—	—	12,202	41
7	Uukuniemi .....	3,799	78	177	28	—	—	—	—	—	—	3,977	06
8	Yhteensä	20,142	55	398	41	—	—	41	—	—	—	20,581	96
<i>Salmiin kihlakunta.</i>													
9	Impilahti .....	5,288	87	44	35	431	—	24	—	—	—	5,788	22
10	Suistamo .....	3,328	57	302	14	—	—	—	—	—	—	3,630	71
11	Salmi .....	7,419	03	—	—	—	—	—	—	758	12	8,177	15
12	Suojärvi .....	3,568	41	—	—	—	—	—	—	—	—	3,568	41
13	Korpiselkä .....	1,011	68	—	—	—	—	—	—	—	—	1,011	68
14	Soanlahti .....	1,186	57	—	—	—	—	—	—	—	—	1,186	57
15	Yhteensä	21,803	13	346	49	431	—	24	—	758	12	23,362	74
16	Yhteensä Viipurin läänissä	379,719	09	35,578	77	3,411	16	2,594	91	53,218	10	474,522	03
<i>Mikkelin lääni.</i>													
<i>Heinolan kihlakunta.</i>													
17	Heinola .....	3,044	84	522	09	—	—	69	78	171	71	3,808	42
18	Systemä .....	7,997	48	4,312	45	—	—	—	—	—	—	12,309	93
19	Hartola .....	3,791	13	1,429	16	227	43	—	—	—	—	5,447	72
20	Joutsa y. m. ....	7,993	29	1,095	75	—	—	—	—	—	—	9,089	04
21	Mäntyharju .....	10,313	30	902	33	—	—	—	—	—	—	11,215	63
22	Yhteensä	33,140	04	8,261	78	227	43	69	78	171	71	41,870	74

8		9		10		11		12		13		14		Muistutuksia.
M e n o j a. Dépenses.														
Vahingonkorvauksia. Payements pour sinistres.		Hottokustannuksia. Frais.		Jälleenvakuutusmaksuja. Primes payées aux réassureurs.		Ostettu palokaluksia. Appareil contre le feu.		Muuta menoja. Autres dépenses.		Ylijäämä. Bonis.		Yhteensä. Sommes.		
Smf.	ptt.	Smf.	ptt.	Smf.	ptt.	Smf.	ptt.	Smf.	ptt.	Smf.	ptt.	Smf.	ptt.	
2,233	10	300	—	—	—	—	—	676	46	7,045	66	10,255	22	1
4,479	28	1,490	22	—	—	—	—	263	25	4,265	55	10,498	30	2
4,042	64	602	—	—	—	—	—	—	—	1,260	25	5,904	89	3
10,755	02	2,392	22	—	—	—	—	939	71	12,571	46	26,658	41	4
217	—	364	10	—	—	—	—	—	—	3,821	39	4,402	49	5
9,125	37	1,197	—	—	—	—	—	58	04	1,822	—	12,202	41	6
491	25	638	25	—	—	—	—	—	—	2,847	56	3,977	06	7
9,833	62	2,199	35	—	—	—	—	58	04	8,490	95	20,581	96	8
2,155	—	923	65	1,234	59	—	—	77	83	1,397	15	5,788	22	9
2,516	30	319	65	—	—	—	—	29	60	765	16	3,630	71	10
6,900	—	1,140	15	—	—	—	—	137	—	—	—	8,177	15	11
630	—	425	43	—	—	—	—	—	—	2,512	98	3,568	41	12
326	70	—	—	—	—	—	—	—	—	684	98	1,011	68	13
370	—	82	30	—	—	—	—	16	70	717	57	1,186	57	14
12,898	—	2,891	18	1,234	59	—	—	261	13	6,077	84	23,362	74	15
277,033	49	35,046	64	9,066	79	697	90	9,453	89	143,223	32	474,522	03	16
3,095	—	410	—	189	32	—	—	114	10	—	—	3,808	42	17
1,300	—	1,341	43	—	—	—	—	52	45	9,616	05	12,309	93	18
1,265	—	694	81	106	58	—	—	40	—	3,341	33	5,447	72	19
3,172	25	549	03	—	—	—	—	—	—	5,367	76	9,089	04	20
8,149	30	2,064	08	—	—	—	—	464	22	538	03	11,215	63	21
16,981	55	5,059	35	295	90	—	—	670	77	18,863	17	41,870	74	22

1	2		3		4				5		6		7	
	Tuloja.													
	Recettes.													
	Yhdistys. (Lääni ja kunta.) <i>Sociétés.</i>	Vakuutusmaksuja. <i>Primes.</i>		Korkoja. <i>Intérêts.</i>		Jälleenvakuutusyhtiöiltä saatu. <i>Cote des réassureurs.</i>		Muita tuloja. <i>Autres recettes.</i>		Vajaus. <i>Déficits.</i>		Yhteensä. <i>Sommes.</i>		
<i>Smc.</i>		<i>mlä.</i>	<i>Smc.</i>	<i>mlä.</i>	<i>Smc.</i>	<i>mlä.</i>	<i>Smc.</i>	<i>mlä.</i>	<i>Smc.</i>	<i>mlä.</i>	<i>Smc.</i>	<i>mlä.</i>		
<i>Mikkelin kihlakunta.</i>														
1	Mikkelin pit.....	8,337	34	3,994	19	—	—	—	—	—	—	12,331	53	
2	Anttola .....	1,637	48	—	—	—	—	—	—	—	—	1,637	48	
3	Kangasniemi .....	9,392	55	740	21	—	—	25	—	—	—	10,157	76	
4	Ristiina .....	6,138	86	2,113	70	—	—	—	—	—	—	8,252	56	
5	Hirvensalmi .....	3,505	38	108	64	—	—	—	—	939	74	4,553	76	
6	Yhteensä	29,011	61	6,956	74	—	—	25	—	939	74	36,933	09	
<i>Juvan kihlakunta.</i>														
7	Juva .....	8,174	55	710	16	—	—	—	—	—	—	8,884	71	
8	Pieksämäki .....	7,113	34	958	91	—	—	—	—	—	—	8,072	25	
9	Haukivuori .....	1,792	97	121	30	—	—	102	50	4,221	80	6,238	57	
10	Virtasalmi .....	2,115	72	296	44	14	86	50	—	—	—	2,477	02	
11	Jäppilä .....	1,312	14	313	35	—	—	—	—	—	—	1,625	49	
12	Joroinen .....	2,333	99	333	55	—	—	—	—	—	—	2,667	54	
13	Puumala .....	3,293	58	272	41	—	—	104	53	—	—	3,670	52	
14	Yhteensä	26,136	29	3,006	12	14	86	257	03	4,221	80	33,636	10	
<i>Rantasalmen kihlakunta.</i>														
15	Rantasalmi y. m. ....	9,280	10	2,317	65	—	—	—	—	—	—	11,597	75	
16	Sulkava .....	4,850	48	421	67	—	—	—	—	—	—	5,272	15	
17	Sääminki .....	9,697	60	428	42	—	—	113	45	—	—	10,239	47	
18	Kerimäki y. m. ....	13,076	06	348	77	—	—	—	—	7,214	56	20,639	39	
19	Savonranta .....	902	82	420	69	—	—	—	—	—	—	1,323	51	
20	Heinävesi .....	5,379	79	508	40	—	—	85	50	1,248	29	7,221	98	
21	Yhteensä	43,186	85	4,445	60	—	—	198	95	8,462	85	56,294	25	
22	Yhteensä Mikkeliin länissä	131,474	79	22,670	24	242	29	550	76	13,796	10	168,734	18	
<i>Kuopion lääni.</i>														
<i>Pielisjärven kihlakunta.</i>														
23	Pielisjärvi .....	6,995	66	184	02	124	55	—	—	—	—	7,304	23	
24	Juuka .....	5,295	37	—	—	—	—	—	—	1,224	74	6,520	11	
25	Nurmes .....	9,712	23	1,204	82	—	—	1,099	40	—	—	12,016	45	
26	Rautavaara .....	2,131	73	34	—	—	—	12	—	—	—	2,177	73	
27	Yhteensä	24,134	99	1,422	84	124	55	1,111	40	1,224	74	28,018	52	

8		9		10		11		12		13		14		Muistutuksia.
M e n o j a .														
Dépenses.														
Vahingonkorvauksia. <i>Payements pour sinistres.</i>		Hoitokustannuksia. <i>Frais.</i>		Jälleenvakuutusmaksuja. <i>Primes payées aux réassureurs.</i>		Ostettu palokalustoa. <i>Appareil contre le feu.</i>		Muuta menoja. <i>Autres dépenses.</i>		Ylijäämä. <i>Bonis.</i>		Yhteensä. <i>Sommes.</i>		
<i>Smc.</i>	<i>mk.</i>	<i>Smc.</i>	<i>mk.</i>	<i>Smc.</i>	<i>mk.</i>	<i>Smc.</i>	<i>mk.</i>	<i>Smc.</i>	<i>mk.</i>	<i>Smc.</i>	<i>mk.</i>	<i>Smc.</i>	<i>mk.</i>	
5,907	70	1,602	99	—	—	—	—	135	33	4,685	51	12,331	53	1
150	—	235	—	28	05	—	—	3	50	1,220	93	1,637	48	2
2,190	60	308	50	—	—	—	—	176	20	7,482	46	10,157	76	3
664	—	659	54	—	—	—	—	550	—	6,379	02	8,252	56	4
3,867	95	676	61	—	—	—	—	9	20	—	—	4,553	76	5
12,780	25	3,482	64	28	05	—	—	874	23	19,767	92	36,933	09	6
1,048	50	611	11	—	—	—	—	28	82	7,196	28	8,884	71	7
6,152	—	1,278	03	88	79	—	—	183	64	369	79	8,072	25	8
5,102	—	798	25	—	—	—	—	338	32	—	—	6,238	57	9
1,517	50	529	75	189	27	—	—	—	—	240	50	2,477	02	10
—	—	251	77	—	—	—	—	—	—	1,373	72	1,625	49	11
670	—	334	50	—	—	—	—	—	—	1,663	04	2,667	54	12
1,350	—	653	70	—	—	—	—	25	81	1,641	01	3,670	52	13
15,840	—	4,457	11	278	06	—	—	576	59	12,484	34	33,636	10	14
9,793	95	1,356	75	152	78	—	—	15	70	278	57	11,597	75	15
458	—	385	80	35	—	—	—	323	09	4,070	26	5,272	15	16
5,656	75	928	52	—	—	—	—	266	96	3,387	24	10,239	47	17
19,114	10	1,312	—	—	—	—	—	213	29	—	—	20,639	39	18
260	50	209	95	99	56	—	—	—	—	753	50	1,323	51	19
6,285	45	714	35	—	—	—	—	222	18	—	—	7,221	98	20
41,568	75	4,907	37	287	34	—	—	1,041	22	8,489	57	56,294	25	21
87,170	55	17,906	47	889	35	—	—	3,162	81	59,605	—	168,734	18	22
3,033	75	1,373	09	293	33	—	—	208	02	2,396	04	7,304	23	23
4,262	85	1,097	85	—	—	—	—	1,159	41	—	—	6,520	11	24
2,655	35	1,770	21	—	—	—	—	—	—	7,590	89	12,016	45	25
71	90	343	59	—	—	—	—	—	—	1,762	24	2,177	73	26
10,023	85	4,584	74	293	33	—	—	1,367	43	11,749	17	28,018	52	27

1	2										3										4										5										6										7									
	Tuloja. Recettes.																																																											
	Yhdistys. (Läsn ja kunta.) Sociétés.		Vakuutus- maksuja. Primes.		Korkoja. Intérêts.		Jälleenvakuu- tusyhtiöiltä saatu. Cote des réas- sureurs.		Multa tuloja. Autres recet- tes.		Vajaus. Déficits.		Yhteensä. Sommes.																																															
Smc.	mkk.	Smc.	mkk.	Smc.	mkk.	Smc.	mkk.	Smc.	mkk.	Smc.	mkk.	Smc.	mkk.	Smc.	mkk.	Smc.	mkk.																																											
<i>Ilomantsin kihlakunta.</i>																																																												
1	Eno .....		4,027 86		— —		426 79		8 —		— —		4,462 65																																															
2	Tohmajärvi .....		4,375 28		156 —		1,077 98		— —		1,230 60		6,839 86																																															
3	Pälkjärvi .....		863 45		465 70		— —		— —		— —		1,329 15																																															
4	Kiihtelys .....		7,653 22		53 —		— —		723 10		— —		8,429 32																																															
5	Ilomantsi .....		9,554 85		300 13		— —		— —		— —		9,854 98																																															
6	Yhteensä		26,474 66		974 83		1,504 77		731 10		1,230 60		30,915 96																																															
<i>Liperin kihlakunta.</i>																																																												
7	Kaavi .....		7,699 32		454 65		67 35		— —		— —		8,221 32																																															
8	Liperi .....		6,896 07		33 33		— —		3 —		4,118 63		11,051 03																																															
9	Kontiolahti .....		7,003 54		93 65		— —		— —		— —		7,097 19																																															
10	Polvijärvi .....		5,756 64		7 40		— —		20 12		— —		5,784 16																																															
11	Kuusjärvi .....		2,039 87		119 09		— —		— —		— —		2,158 96																																															
12	Kitee .....		3,440 43		— —		— —		— —		840 81		4,281 24																																															
13	Rääkkylä .....		2,421 96		591 19		— —		— —		951 83		3,964 98																																															
14	Kesälahti .....		1,131 —		27 77		— —		16 41		— —		1,175 18																																															
15	Yhteensä		36,388 83		1,327 08		67 35		39 53		5,911 27		43,734 06																																															
<i>Iisalmen kihlakunta.</i>																																																												
16	Iisalmi .....		12,672 05		1,012 37		— —		— 63		5,142 43		18,827 48																																															
17	Lapinlahti .....		10,795 88		450 31		— —		— —		— —		11,246 19																																															
18	Kiuruvesi .....		18,271 82		204 37		— —		730 26		— —		19,206 45																																															
19	Nilsä .....		13,458 79		— —		— —		761 50		— —		14,220 29																																															
20	Yhteensä		55,198 54		1,667 05		— —		1,492 39		5,142 43		63,500 41																																															
<i>Kuopion kihlakunta.</i>																																																												
21	Pielavesi .....		6,998 12		1,185 56		— —		— —		— —		8,183 68																																															
22	Keitele .....		2,216 28		90 65		— —		25 29		— —		2,332 22																																															
23	Tuusniemi .....		3,452 —		56 90		— —		— —		425 41		3,934 31																																															
24	Karttula .....		8,889 09		1,084 77		— —		180 32		— —		10,154 18																																															
25	Yhteensä		21,555 49		2,417 88		— —		205 61		425 41		24,604 39																																															

8		9		10		11		12		13		14		Muistutuksia.
M e n o j a.														
Dépenses.														
Vahingonkorvauksia. <i>Payements pour sinistres.</i>		Holtokustannuksia. <i>Frais.</i>		Jälleenvakuutusmaksuja. <i>Primes payées aux réassureurs.</i>		Ostettu palokalustoa. <i>Appareil contre le feu.</i>		Muita menoja. <i>Autres dépenses.</i>		Ylijäämä. <i>Bonis.</i>		Yhteensä. <i>Sommes.</i>		
<i>Smc.</i>	<i>ptk.</i>	<i>Smc.</i>	<i>ptk.</i>	<i>Smc.</i>	<i>ptk.</i>	<i>Smc.</i>	<i>ptk.</i>	<i>Smc.</i>	<i>ptk.</i>	<i>Smc.</i>	<i>ptk.</i>	<i>Smc.</i>	<i>ptk.</i>	
1,887	20	1,051	55	100	—	—	—	—	—	1,423	90	4,462	65	1
4,311	90	1,130	70	1,370	36	—	—	26	90	—	—	6,839	86	2
99	—	199	50	—	—	—	—	—	—	1,030	65	1,329	15	3
2,213	80	1,062	—	140	42	300	60	10	50	4,702	—	8,429	32	4
7,400	50	1,780	53	313	02	—	—	—	—	360	93	9,854	98	5
15,912	40	5,224	28	1,923	80	300	60	37	40	7,517	48	30,915	96	6
1,738	20	667	56	1,162	97	—	—	1	42	4,651	17	8,221	32	7
9,802	77	653	—	—	—	—	—	595	26	—	—	11,051	03	8
3,549	25	1,396	30	—	—	—	—	37	—	2,114	64	7,097	19	9
3,323	25	576	47	—	—	—	—	511	20	1,373	24	5,784	16	10
904	—	240	—	—	—	—	—	40	10	974	86	2,158	96	11
4,281	24	—	—	—	—	—	—	—	—	—	—	4,281	24	12
3,349	—	615	98	—	—	—	—	—	—	—	—	3,964	98	13
534	65	180	—	—	—	—	—	18	—	442	53	1,175	18	14
27,482	36	4,329	31	1,162	97	—	—	1,202	98	9,556	44	43,734	06	15
18,074	04	753	44	—	—	—	—	—	—	—	—	18,827	48	16
5,389	20	820	75	321	95	—	—	17	35	4,696	94	11,246	19	17
1,888	56	1,653	80	50	58	—	—	260	08	15,353	43	19,206	45	18
8,649	47	1,412	70	—	—	—	—	140	90	4,017	22	14,220	29	19
34,001	27	4,640	69	372	53	—	—	418	33	24,067	59	63,500	41	20
3,630	48	865	79	—	—	—	—	56	61	3,630	80	8,183	68	21
314	80	483	60	—	—	—	—	—	—	1,533	82	2,332	22	22
3,268	46	649	96	—	—	—	—	15	89	—	—	3,934	31	23
6,482	25	881	30	20	68	—	—	180	43	2,589	52	10,154	18	24
13,695	99	2,880	65	20	68	—	—	252	93	7,754	14	24,604	39	25

1	2		3		4		5		6		7		
	Tuloja.												
	Recettes.												
	Yhdistys. (Lääni ja kunta.) <i>Sociétés.</i>		Vakuutus- maksuja. <i>Primes.</i>	Korkoja. <i>Intérêts.</i>		Jälleenvakuutusyhtiöiltä saatu. <i>Cote des réas- sureurs.</i>		Muita tuloja. <i>Autres recettes.</i>		Vajaus. <i>Déficits.</i>		Yhteensä. <i>Sommes.</i>	
		<i>Smf.</i>	<i>712.</i>	<i>Smf.</i>	<i>712.</i>	<i>Smf.</i>	<i>712.</i>	<i>Smf.</i>	<i>712.</i>	<i>Smf.</i>	<i>712.</i>	<i>Smf.</i>	<i>712.</i>
<i>Rautalammin kihlakunta.</i>													
1	Rautalampi .....	9,346	11	297	91	15,552	69	—	—	1,256	02	26,452	73
2	Vesanto .....	4,620	77	546	79	—	—	81	84	—	—	5,249	40
3	Leppävirta .....	14,104	20	2,683	66	1,045	03	44	08	—	—	17,876	97
4	Suonenjoki .....	7,447	92	—	—	—	—	—	—	3,151	25	10,599	17
5	Hankasalmi .....	7,136	06	125	56	—	—	—	—	—	—	7,261	62
6	Yhteensä	42,655	06	3,653	92	16,597	72	125	92	4,407	27	67,439	89
7	Yhteensä Kuopion läänissä	206,407	57	11,463	60	18,294	39	3,705	95	18,341	72	258,213	23
<i>Vaasan lääni.</i>													
<i>Ilmajoen kihlakunta.</i>													
8	Lappfjärd ja Kristinankaupungin maalaiskunta .....	4,375	59	463	39	—	—	—	—	—	—	4,838	98
9	Karijoki .....	1,493	43	322	50	—	—	1	12	—	—	1,817	05
10	Sideby .....	830	46	126	80	—	—	—	—	80	80	1,038	06
11	Isojoki .....	2,833	91	633	13	11	48	—	—	—	—	3,478	52
12	Närpiö .....	12,808	12	413	02	—	—	170	90	—	—	13,392	04
13	Jalasjärvi .....	6,226	80	330	31	—	—	74	05	1,500	09	8,131	25
14	Peräseinäjoki .....	4,458	45	184	—	—	—	—	—	—	—	4,642	45
15	Kauhajoki .....	6,051	80	643	65	—	—	—	—	—	—	6,695	45
16	Kurikka .....	4,549	—	1,531	65	—	—	429	—	5,446	07	11,955	72
17	Ilmajoki .....	24,023	75	4,558	73	—	—	25	—	3,169	02	31,776	50
18	Teuva .....	2,000	—	697	24	—	—	—	—	—	—	2,697	24
19	Korsnäs .....	2,114	83	158	14	—	—	—	—	—	—	2,272	97
20	Yhteensä	71,766	14	10,062	56	11	48	700	07	10,195	98	92,736	23
<i>Korsholman kihlakunta.</i>													
21	Maalahti .....	5,199	80	383	90	—	—	2,679	62	9,978	06	18,241	38
22	Mustasaari .....	7,768	31	2,537	86	—	—	—	—	—	—	10,306	17
23	Koivulahti .....	2,812	54	1,052	18	—	—	—	—	—	—	3,864	72
24	Raippaluoto .....	2,253	84	498	30	—	—	—	—	—	—	2,752	14
25	Laihia .....	3,824	—	1,565	20	—	—	—	—	—	—	5,389	20
26	Jurva .....	2,379	45	63	95	—	—	2	52	—	—	2,445	92
27	Siirto	24,337	94	6,101	39	—	—	2,682	14	9,978	06	42,999	53

8		9		10		11		12		13		14		Mulstutuksia.
M e n o j a. Dépenses.														
Vahingonkorvauksia. Payements pour sinistres.		Hoitokustannuksia. Frais.		Jälleenvakuutusmaksuja. Primes payées aux reassureurs.		Ostettu palokaluksia. Appareil contre le feu.		Muita menoja. Autres dépenses.		Ylijäämä. Bonis.		Yhteensä. Sommes.		
Smk.	mk.	Smk.	mk.	Smk.	mk.	Smk.	mk.	Smk.	mk.	Smk.	mk.	Smk.	mk.	
21,003	20	1,748	53	3,636	30	—	—	64	70	—	—	26,452	73	1
3,025	25	337	65	601	15	—	—	35	70	1,249	65	5,249	40	2
7,409	75	961	18	347	49	—	—	129	75	9,028	80	17,876	97	3
9,654	50	625	50	—	—	—	—	319	17	—	—	10,599	17	4
3,160	67	865	97	—	—	—	—	305	51	2,929	47	7,261	62	5
44,253	37	4,538	83	4,584	94	—	—	854	83	13,207	92	67,439	89	6
145,369	24	26,198	50	8,358	25	300	60	4,133	90	73,852	74	258,213	23	7
708	50	359	30	—	—	—	—	175	—	3,596	18	4,838	98	8
—	—	38	—	—	—	—	—	2	90	1,776	15	1,817	05	9
137	50	130	04	—	—	—	—	770	52	—	—	1,038	06	10
1,981	50	322	28	39	41	—	—	—	—	1,135	33	3,478	52	11
1,582	50	457	50	—	—	150	—	—	—	11,202	04	13,392	04	12
7,151	65	762	10	—	—	217	50	—	—	—	—	8,131	25	13
27	—	707	20	545	95	—	—	141	99	3,220	31	4,642	45	14
611	—	812	—	—	—	—	—	—	—	5,272	45	6,695	45	15
9,066	60	1,778	95	174	64	—	—	935	53	—	—	11,955	72	16
28,159	25	2,012	25	—	—	1,000	40	604	60	—	—	31,776	50	17
80	—	—	—	—	—	441	95	3	25	2,172	04	2,697	24	18
133	—	148	50	—	—	—	—	—	—	1,991	47	2,272	97	19
49,638	50	7,528	12	760	—	1,809	85	2,633	79	30,365	97	92,736	23	20
8,260	05	1,610	31	—	—	8,071	90	299	12	—	—	18,241	38	21
4,399	50	1,201	75	—	—	82	25	153	90	4,468	77	10,306	17	22
1,002	18	479	90	—	—	—	—	—	—	2,382	64	3,864	72	23
935	—	50	—	—	—	—	—	38	40	1,728	74	2,752	14	24
971	45	711	—	—	—	445	95	514	05	2,746	75	5,389	20	25
1,855	—	452	50	—	—	—	—	66	90	71	52	2,445	92	26
17,423	18	4,505	46	—	—	8,600	10	1,072	37	11,398	42	42,999	53	27

1	2										3										4										5										6										7																		
	Yhdistys. (Lääni ja kunta.) <i>Sociétés.</i>										Vakuutus- maksuja. <i>Primes.</i>										Korkoja. <i>Intérêts.</i>										Jälleenvakuu- tusyhtiöitä saatu. <i>Cote des réas- sureurs.</i>										Muuta tuloja. <i>Autres recet- tes.</i>										Vajaus. <i>Déficits.</i>										Yhteensä. <i>Sommes.</i>								
										<i>Smc.</i>					<i>712</i>					<i>Smc.</i>					<i>712</i>					<i>Smc.</i>					<i>712</i>					<i>Smc.</i>					<i>712</i>					<i>Smc.</i>					<i>712</i>														
1	Siirto										24,237	94	6,101	39	—	—	2,682	14	9,978	06	42,999	53																																															
2	Vähäkyrö .....										4,638	02	1,330	59	—	—	2 27	—	—	—	5,970	88																																															
3	Isokyrö, vanhempi yhdistys ..										3,061	12	263	58	—	—	—	—	—	—	3,324	70																																															
4	» nuorempi » ..										393	15	168	37	—	—	—	—	—	—	561	52																																															
5	Ylistaro .....										5,342	62	111	66	—	—	—	—	1,083	38	6,537	66																																															
6	Yhteensä										37,672	85	7,975	59	—	—	2,684	41	11,061	44	59,394	29																																															
<i>Lapuan kihlakunta.</i>																																																																					
7	Vöyri .....										6,124	73	255	52	—	—	—	—	—	—	6,380	25																																															
8	Oravainen .....										2,439	38	320	81	—	—	—	—	—	—	2,760	19																																															
9	Maksamaa .....										1,338	09	876	93	—	—	—	—	—	—	2,215	02																																															
10	Uusikaarleby ja Jepua .....										4,101	04	—	—	—	—	—	—	—	—	4,101	04																																															
11	Munsala .....										827	49	79	21	—	—	—	—	—	—	906	70																																															
12	Ylihärmä .....										2,134	24	109	58	—	—	29 71	—	—	—	2,273	53																																															
13	Alahärmä .....										2,552	75	11	22	—	—	—	—	—	—	2,563	97																																															
14	Kauhava .....										9,481	35	557	73	—	—	2,970	12	454	14	13,463	34																																															
15	Lapua ja Nurmo .....										17,906	18	822	81	—	—	—	—	—	—	18,728	99																																															
16	Yhteensä										46,905	25	3,033	81	—	—	2,999	83	454	14	53,393	03																																															
<i>Pietarsaaren kihlakunta.</i>																																																																					
17	Pietarsaari .....										11,239	85	194	03	—	—	—	—	—	—	11,433	88																																															
18	Purmo .....										2,035	49	166	10	—	—	23 14	—	—	—	2,224	73																																															
19	Luoto .....										635	34	359	79	—	—	665	75	1,883	32	3,544	20																																															
20	Kronoby .....										6,983	65	930	28	—	—	—	—	—	—	7,913	93																																															
21	Teerijärvi .....										2,920	70	6	65	—	—	—	—	—	—	2,927	35																																															
22	Veteli .....										2,132	72	140	65	—	—	730	78	—	—	3,004	15																																															
23	Perho .....										1,440	68	—	—	—	—	23 74	—	—	—	1,464	42																																															
24	Halsua .....										1,048	89	19	23	—	—	53 67	—	—	—	1,121	79																																															
25	Kaustinen .....										1,476	30	33	54	—	—	—	—	—	—	1,509	84																																															
26	Kokkolan maalaiskunta .....										4,626	09	721	56	—	—	64 33	—	—	—	5,411	98																																															
27	Alaveteli .....										999	55	182	32	—	—	—	—	—	—	1,181	87																																															
28	Kälviä .....										1,004	59	104	25	—	—	—	—	—	—	1,108	84																																															
29	Ullava .....										318	24	23	90	—	—	—	—	—	—	342	14																																															
30	Lohtaja .....										817	—	124	07	—	—	—	—	—	—	941	07																																															
31	Siirto										37,679	09	3,006	37	—	—	1,561	41	1,883	32	44,130	19																																															

8		9		10		11		12		13		14		Muistutuksia.	
M e n o j a .															
Dépenses.															
Vahingonkorvauksia. <i>Payements pour sinistres</i>		Holtokustannuksia. <i>Frais.</i>		Jälleenvakuutusmaksuja. <i>Primes payées aux reassureurs.</i>		Ostettu palokaluksia. <i>Appareil contre le feu.</i>		Muita menoja. <i>Autres dépenses.</i>		Ylijäämä. <i>Bonis.</i>		Yhteensä. <i>Sommes.</i>			
<i>Smc.</i>	<i>pta.</i>	<i>Smc.</i>	<i>pta.</i>	<i>Smc.</i>	<i>pta.</i>	<i>Smc.</i>	<i>pta.</i>	<i>Smc.</i>	<i>pta.</i>	<i>Smc.</i>	<i>pta.</i>	<i>Smc.</i>	<i>pta.</i>		
17,423	18	4,505	46	—	—	8,600	10	1,072	37	11,398	42	42,999	53		1
30	—	411	—	—	—	—	—	15	27	5,514	61	5,970	88	2	
2,265	95	243	—	15	16	—	—	46	80	753	79	3,324	70	3	
178	50	75	50	—	—	—	—	—	—	307	52	561	52	4	
5,153	20	1,139	50	—	—	—	—	244	96	—	—	6,537	66	5	
25,050	83	6,374	46	15	16	8,600	10	1,379	40	17,974	34	59,394	29	6	
1,622	45	364	73	—	—	—	—	2,372	50	2,020	57	6,380	25	7	
908	—	278	63	—	—	—	—	—	—	1,573	56	2,760	19	8	
40	—	40	—	81	—	—	—	467	45	1,586	57	2,215	02	9	
40	—	593	70	—	—	641	—	47	20	2,779	14	4,101	04	10	
50	—	150	—	—	—	—	—	10	33	696	37	906	70	11	
406	—	185	—	211	60	—	—	370	95	1,099	98	2,273	53	12	
1,452	50	502	—	—	—	—	—	—	—	192	47	2,563	97	13	
12,519	49	703	85	—	—	240	—	417	—	—	—	13,463	34	14	
5,005	44	1,450	29	721	49	—	—	132	12	11,419	65	18,728	99	15	
22,043	88	4,268	20	1,014	09	881	—	3,817	55	21,368	31	53,393	03	16	
9,039	35	200	—	—	—	—	—	920	09	1,274	44	11,433	88	17	
40	—	238	—	—	—	—	—	—	—	1,946	73	2,224	73	18	
2,899	—	253	—	—	—	392	20	—	—	—	—	3,544	20	19	
2,922	—	483	21	—	—	—	—	1,126	20	3,382	52	7,913	93	20	
435	—	246	—	—	—	—	—	—	—	2,246	35	2,927	35	21	
1,327	95	250	25	—	—	528	70	16	41	880	84	3,004	15	22	
35	—	159	30	—	—	—	—	215	48	1,054	64	1,464	42	23	
883	25	50	—	—	—	—	—	13	50	175	04	1,121	79	24	
1,217	37	62	50	—	—	—	—	23	92	206	05	1,509	84	25	
14	—	602	82	—	—	—	—	—	—	4,795	16	5,411	98	26	
792	—	164	—	—	—	—	—	27	10	198	77	1,181	87	27	
200	—	60	05	—	—	—	—	10	—	838	79	1,108	84	28	
—	—	41	—	—	—	—	—	—	—	301	14	342	14	29	
120	—	107	50	—	—	—	—	—	—	713	57	941	07	30	
19,924	92	2,917	63	—	—	920	90	2,352	70	18,014	04	44,130	19	31	

1	Yhdistys. (Lääni ja kunta.) <i>Sociétés.</i>	Tuloja. <i>Recettes.</i>											
		Vakuutusmaksuja. <i>Primes.</i>		Korkoja. <i>Intérêts.</i>		Jälleenvakutusyhtiöitä saatu. <i>Cote des réassureurs.</i>		Muita tuloja. <i>Autres recettes.</i>		Vajaus. <i>Déficits.</i>		Yhteensä. <i>Sommes.</i>	
		<i>Smc.</i>	<i>mlä</i>	<i>Smc.</i>	<i>mlä</i>	<i>Smc.</i>	<i>mlä</i>	<i>Smc.</i>	<i>mlä</i>	<i>Smc.</i>	<i>mlä</i>	<i>Smc.</i>	<i>mlä</i>
1	Siirto	37,679	09	3,006	37	—	—	1,561	44	1,883	32	44,130	19
2	Himanka .....	2,404	80	31	25	—	—	—	—	—	—	2,436	05
3	Kannus .....	1,833	14	—	—	—	—	—	—	—	—	1,833	14
4	Toholampi .....	1,043	83	86	40	—	—	—	—	—	—	1,130	23
5	Yhteensä	42,960	86	3,124	02	—	—	1,561	41	1,883	32	49,529	61
	<i>Kuortaneen kihlakunta.</i>												
6	Lappajärvi .....	4,865	88	43	21	—	—	—	—	1,856	10	6,765	19
7	Evijärvi .....	1,387	15	127	99	—	—	—	—	—	—	1,515	14
8	Kortesjärvi .....	3,066	60	—	—	—	—	—	—	442	40	3,509	—
9	Alajärvi .....	2,757	57	—	—	—	—	1	36	—	—	2,758	93
10	Soini .....	1,091	23	136	46	—	—	13	76	—	—	1,241	45
11	Lehtimäki .....	696	87	103	33	—	—	2	49	—	—	802	69
12	Kuortane .....	3,005	03	224	67	—	—	—	—	465	15	3,694	85
13	Alavus .....	4,346	85	1,272	80	—	—	760	50	—	—	6,380	15
14	Töysä .....	2,056	38	405	58	—	—	—	—	—	—	2,461	96
15	Keuru .....	11,278	70	1,192	55	11,189	19	597	32	4,031	76	28,289	55
16	Multia .....	1,637	45	395	70	—	—	—	—	—	—	2,033	12
17	Pihlajavesi .....	1,405	72	722	—	—	—	74	40	—	—	2,202	12
18	Virrat .....	5,025	11	2,071	47	—	—	—	—	—	—	7,096	58
19	Ätsäri .....	340	37	74	80	—	—	—	—	889	92	1,305	09
20	Yhteensä	42,960	91	6,770	56	11,189	19	1,449	83	7,685	33	70,055	82
	<i>Laukaan kihlakunta.</i>												
21	Laukaa .....	10,058	76	411	21	—	—	18	—	—	—	10,487	97
22	Jyväskylän maalaiskunta .....	7,645	51	1,621	59	—	—	—	—	—	—	9,267	10
23	Petäjävesi .....	3,407	16	780	06	—	—	—	—	—	—	4,187	22
24	Saarijärvi .....	13,766	—	1,153	16	—	—	—	—	—	—	14,919	16
25	Urainen .....	1,853	94	195	31	—	—	—	—	—	—	2,049	25
26	Karstula .....	6,240	31	1,101	25	—	—	—	—	—	—	7,341	56
27	Viitasaari .....	7,132	73	1,318	90	—	—	—	—	—	—	8,451	63
28	Pihtipudas .....	2,940	52	995	50	—	—	18	84	—	—	3,954	86
29	Kivijärvi .....	5,380	18	61	57	—	—	—	—	—	—	5,441	75
30	Sumiainen .....	217	66	—	—	—	—	—	—	33	60	251	26
31	Kömi (Konginkangas) .....	1,292	62	595	21	—	—	7	64	—	—	1,895	47
32	Yhteensä	59,935	39	8,233	76	—	—	44	48	33	60	68,247	23
33	Yhteensä Vaasan läänissä	302,201	40	39,200	30	11,200	67	9,440	03	31,313	81	393,356	21

8		9		10		11		12		13		14		Muistutuksia.
M e n o j a .														
Dépenses.														
Vahingonkorvauksia. <i>Payements pour sinistres.</i>		Hottokustannuksia. <i>Frais.</i>		Jälleenvakuutusmaksuja. <i>Primes payées aux reassureurs.</i>		Ostettu palokaluksia. <i>Appareil contre le feu.</i>		Muilta menoja. <i>Autres dépenses.</i>		Ylijäämä. <i>Bonis.</i>		Yhteensä. <i>Sommes.</i>		
<i>Smc.</i>	<i>mk.</i>	<i>Smc.</i>	<i>mk.</i>	<i>Smc.</i>	<i>mk.</i>	<i>Smc.</i>	<i>mk.</i>	<i>Smc.</i>	<i>mk.</i>	<i>Smc.</i>	<i>mk.</i>	<i>Smc.</i>	<i>mk.</i>	
19,924	92	2,917	63	—	—	920	90	2,352	70	18,014	04	44,130	19	1
1,607	10	114	90	—	—	—	—	—	—	714	05	2,436	05	2
817	80	76	50	—	—	—	—	—	—	938	84	1,833	14	3
496	90	123	51	—	—	—	—	158	20	351	62	1,130	23	4
22,846	72	3,232	54	—	—	920	90	2,510	90	20,018	55	49,529	61	5
6,372	—	393	19	—	—	—	—	—	—	—	—	6,765	19	6
—	—	217	—	—	—	500	—	585	—	792	29	1,515	14	7
3,134	—	135	—	—	—	240	—	—	—	—	—	3,509	—	8
1,044	—	296	25	—	—	—	—	—	—	1,418	68	2,758	93	9
10	—	243	95	—	—	—	—	—	—	987	50	1,241	45	10
20	—	162	50	—	—	—	—	25	42	594	77	802	69	11
2,639	50	519	05	—	—	491	25	45	05	—	—	3,694	85	12
395	—	853	05	—	—	380	—	7	18	4,744	92	6,380	15	13
97	—	362	—	—	—	—	—	—	—	2,002	96	2,461	96	14
23,264	30	1,495	70	2,973	68	240	30	315	54	—	—	28,289	52	15
9	—	239	—	—	—	—	—	1	83	1,783	32	2,033	15	16
1,044	50	80	—	33	48	—	—	6	30	1,037	84	2,202	12	17
3,539	65	1,172	33	—	—	—	—	—	—	2,384	60	7,096	58	18
1,001	54	255	—	—	—	—	—	48	55	—	—	1,305	09	19
42,570	49	6,424	02	3,007	16	1,851	55	455	72	15,746	88	70,055	82	20
268	—	826	24	573	47	560	—	117	90	8,142	36	10,487	97	21
3,448	—	1,011	—	—	—	—	—	186	68	4,621	42	9,267	10	22
1,776	45	773	29	373	83	—	—	7	75	1,255	90	4,187	22	23
380	50	1,109	40	—	—	—	—	165	60	13,263	66	14,919	16	24
203	80	354	—	186	54	—	—	91	35	1,213	56	2,049	25	25
1,813	10	350	11	—	—	—	—	—	—	5,178	35	7,341	56	26
1,562	30	1,134	05	77	33	436	75	153	62	5,087	58	8,451	63	27
1,159	50	346	45	112	91	1,013	95	—	—	1,322	05	3,954	86	28
271	—	403	85	—	—	—	—	13	25	4,753	65	5,441	75	29
237	20	14	06	—	—	—	—	—	—	—	—	251	26	30
—	—	60	—	40	10	—	—	60	20	1,735	17	1,895	47	31
11,119	85	6,382	45	1,364	18	2,010	70	796	35	46,573	70	68,247	23	32
173,270	27	34,209	79	6,160	59	16,074	10	11,593	71	152,047	75	393,356	21	33

1	2		3		4		5		6		7		
	Tuloja.												
	Recettes.												
Yhdistys. (Lääni ja kunta.) <i>Sociétés.</i>	Vakuutus- maksuja. <i>Primes.</i>		Korkoja. <i>Intérêts.</i>		Jälleenyakuu- tusyhtiöitä saatu. <i>Cote des réas- sureurs.</i>		Muita tuloja. <i>Autres recet- tes.</i>		Vajaus. <i>Déficits.</i>		Yhteensä. <i>Sommes.</i>		
	<i>Smc.</i>	<i>mkk.</i>	<i>Smc.</i>	<i>mkk.</i>	<i>Smc.</i>	<i>mkk.</i>	<i>Smc.</i>	<i>mkk.</i>	<i>Smc.</i>	<i>mkk.</i>	<i>Smc.</i>	<i>mkk.</i>	
<b>Oulun lääni.</b>													
<i>Oulun kihlakunta.</i>													
1	Liminka .....	2,882	47	1,803	55	20	—	24	81	—	—	4,730	83
2	Temmes .....	728	02	465	18	—	—	—	—	—	—	1,193	20
3	Lumijoki .....	1,405	31	667	40	94	07	13,242	23	—	—	15,409	01
4	Tyrnävä .....	3,377	20	713	51	295	50	189	29	—	—	4,575	50
5	Oulunjoki ja Oulunsalo .....	6,823	31	864	81	—	—	—	—	1,179	53	8,867	65
6	Muhos .....	2,735	59	1,224	98	—	—	—	—	—	—	3,960	57
7	Utajärvi .....	2,874	24	1,057	22	—	—	—	—	—	—	3,931	46
8	Kiiminki .....	—	—	—	—	—	—	—	—	—	—	—	—
9	Ylikiiminki .....	2,277	94	459	63	3	25	38	45	—	—	2,779	27
10	Haukipudas .....	8,518	63	379	56	—	—	396	—	—	—	9,294	19
11	Ii .....	6,409	19	—	—	—	—	471	49	—	—	6,880	68
12	Pudasjärvi .....	4,573	72	1,203	16	—	—	2	—	—	—	5,778	88
13	Kuusamo .....	6,191	33	256	65	—	—	—	—	—	—	6,447	98
14	Yhteensä	48,796	95	9,095	65	412	82	14,364	27	1,179	53	73,849	22
<i>Salon kihlakunta.</i>													
15	Alavieska .....	498	15	37	90	—	—	—	—	—	—	536	05
16	Kalajoki .....	2,785	46	337	49	—	—	—	—	—	—	3,122	95
17	Rautio .....	481	10	153	59	—	—	10	—	—	—	644	69
18	Ylivieska .....	2,989	29	372	37	—	—	—	—	—	—	3,361	66
19	Sievi .....	2,000	81	—	—	—	—	—	—	—	—	2,000	81
20	Pyhäjoki .....	2,527	72	129	29	—	—	—	—	—	—	2,657	01
21	Merijärvi .....	660	90	102	62	—	—	14	40	—	—	777	92
22	Oulainen .....	6,277	17	29	99	—	—	3	14	—	—	6,310	30
23	Saloisten pit. ....	973	64	64	67	412	23	90	37	185	14	1,726	05
24	Salon kappeli .....	832	02	393	75	—	—	—	—	—	—	1,225	77
25	Vihanti .....	1,586	43	—	—	—	—	—	—	—	—	1,586	43
26	Rantsila .....	2,201	90	706	62	—	—	—	—	—	—	2,908	52
27	Hailuoto .....	992	75	338	59	—	—	—	—	—	—	1,331	34
28	Yhteensä	24,807	34	2,666	88	412	23	117	91	185	14	28,189	50

8		9		10		11		12		13		14		Muistutuksia.
Menoja.														
Dépenses.														
Vahingonkorvauksia. Payements pour sinistres.		Hoitokustannuksia. Frais.		Jälleenvakuutusmaksuja. Primes payées aux réassureurs.		Ostettu palokalustoa. Appareil contre le feu.		Muita menoja. Autres dépenses.		YHJÄÄMÄ. Bonis.		Yhteensä. Sommes.		
Smc	pta	Smc	pta	Smc	pta	Smc	pta	Smc	pta	Smc	pta	Smc	pta	
100	—	412	36	576	80	—	—	99	90	3,541	77	4,730	83	1
—	—	—	—	144	34	—	—	16	22	1,032	64	1,193	20	2
940	70	280	25	182	10	—	—	144	29	13,861	67	15,409	01	3
1,477	—	298	86	633	25	—	—	16	80	2,149	59	4,575	50	4
7,928	35	939	30	—	—	—	—	—	—	—	—	8,867	65	5
1,231	50	312	—	—	—	—	—	59	69	2,357	38	3,960	57	6
1,233	—	388	31	—	—	268	85	—	—	2,041	30	3,931	46	7
—	—	—	—	—	—	—	—	—	—	—	—	—	—	8
93	—	292	35	92	53	—	—	—	—	2,301	39	2,779	27	9
4,240	20	843	30	—	—	1,123	70	—	—	3,086	99	9,294	19	10
3,830	25	629	39	—	—	—	—	86	05	2,334	99	6,880	68	11
2,242	18	647	80	—	—	—	—	177	60	2,711	30	5,778	88	12
720	—	796	25	—	—	—	—	25	40	4,906	33	6,447	98	13
24,036	18	5,840	17	1,629	02	1,392	55	625	95	40,325	35	73,849	22	14
204	—	107	—	—	—	—	—	—	—	225	05	536	05	15
54	—	305	50	—	—	244	50	43	50	2,475	45	3,122	95	16
10	—	82	30	—	—	51	50	224	75	276	14	644	69	17
678	—	289	—	—	—	—	—	—	—	2,394	66	3,361	66	18
1,158	60	254	20	—	—	13	58	47	36	527	07	2,000	81	19
1,055	—	247	55	—	—	—	—	1	70	1,352	76	2,657	01	20
—	—	163	60	—	—	—	—	3	—	611	32	777	92	21
4,645	—	278	—	267	—	—	—	31	75	1,088	55	6,310	30	22
1,392	30	201	—	22	85	26	50	83	40	—	—	1,726	05	23
11	07	158	48	—	—	—	—	79	50	976	72	1,225	77	24
755	65	228	11	—	—	—	—	—	—	602	67	1,586	43	25
44	50	149	87	—	—	—	—	—	—	2,714	15	2,908	52	26
—	—	50	—	—	—	750	—	23	75	507	59	1,331	34	27
10,008	12	2,514	61	289	85	1,086	08	538	71	13,752	13	28,189	50	28

1	2	3	Tuloja.						7				
			Recettes.										
			Vakuutusmaksuja. <i>Primes.</i>		Korkoja. <i>Intérêts.</i>		Jälleenvakuutusyhtiöiltä saatu. <i>Cote des réassureurs.</i>			Muuta tuloja. <i>Autres recettes.</i>		Vajaus. <i>Déficits.</i>	
<i>Smc.</i>	<i>mlä.</i>	<i>Smc.</i>	<i>mlä.</i>	<i>Smc.</i>	<i>mlä.</i>	<i>Smc.</i>	<i>mlä.</i>	<i>Smc.</i>	<i>mlä.</i>	<i>Smc.</i>	<i>mlä.</i>		
<i>Haapajärven kihlakunta.</i>													
1	Haapajärvi .....	4,575	30	371	83	—	—	13	66	—	—	4,960	79
2	Pyhäjärvi .....	2,066	48	210	29	—	—	70	—	—	—	2,346	77
3	Kärsämäki .....	1,726	40	430	83	—	—	150	—	—	—	2,158	73
4	Nivala .....	4,109	44	151	06	—	—	—	—	—	—	4,260	50
5	Piippola .....	522	08	641	48	—	—	42	18	—	—	1,205	74
6	Yhteensä	12,999	70	1,805	49	—	—	127	34	—	—	14,932	53
<i>Kajaanin kihlakunta.</i>													
7	Paltamo .....	4,469	15	521	46	—	—	33	60	—	—	5,024	21
8	Säränsniemi .....	3,342	84	1,154	92	—	—	—	—	2,409	67	6,907	43
9	Hyrnsalmi .....	744	22	284	06	—	—	—	—	—	—	1,028	28
10	Ristijärvi .....	1,309	08	936	49	—	—	—	—	—	—	2,245	57
11	Sotkamo .....	6,910	61	192	39	—	—	50	55	—	—	7,153	55
12	Yhteensä	16,775	90	3,089	32	—	—	84	15	2,409	67	22,359	04
<i>Kemin kihlakunta.</i>													
13	Kemi .....	4,110	61	427	25	—	—	—	—	—	—	4,537	86
14	Simo .....	2,660	67	276	88	—	—	—	—	—	—	2,937	55
15	Tervola .....	2,581	87	121	86	—	—	—	—	1,410	76	4,114	49
16	Alatornio .....	7,228	40	116	35	—	—	93	77	997	58	8,436	10
17	Ylitornio .....	11,046	28	81	05	—	—	—	—	—	—	11,127	33
18	Rovaniemi .....	9,564	90	720	83	478	20	115	50	—	—	10,879	43
19	Kemijärvi .....	3,113	14	334	20	—	—	—	—	—	—	3,447	34
20	Yhteensä	40,305	87	2,078	42	478	20	209	27	2,408	34	45,480	10
<i>Lapin kihlakunta.</i>													
21	Kittilä .....	7,185	70	68	05	—	—	—	—	—	—	7,253	75
22	Sodankylä .....	4,900	20	516	27	—	—	22	68	1,379	44	6,818	59
23	Yhteensä	12,085	90	584	32	—	—	22	68	1,379	44	14,072	34
24	Yhteensä Oulun läänissä	155,771	66	19,320	08	1,303	25	14,925	62	7,562	12	198,882	73

8.		9.		10.		11.		12.		13.		14.		Muistutuksia.
M e n o j a .														
Dépenses.														
Vahingonkorvauksia. <i>Payements pour sinistres.</i>		Hoitokustannuksia. <i>Frais.</i>		Jälleenvakuutusmaksuja. <i>Primes payées aux réassureurs.</i>		Ostettu palokalustoa. <i>Appareil contre le feu.</i>		Muuta menoja. <i>Autres dépenses.</i>		Ylijäämä. <i>Bonis.</i>		Yhteensä. <i>Sommes.</i>		
<i>Smc.</i>	<i>ml.</i>	<i>Smc.</i>	<i>ml.</i>	<i>Smc.</i>	<i>ml.</i>	<i>Smc.</i>	<i>ml.</i>	<i>Smc.</i>	<i>ml.</i>	<i>Smc.</i>	<i>ml.</i>	<i>Smc.</i>	<i>ml.</i>	
3,642	—	452	35	—	—	—	—	276	89	589	55	4,960	79	1
273	50	356	69	118	20	—	—	44	14	1,554	24	2,346	77	2
642	80	276	85	87	90	75	—	—	—	1,076	18	2,158	73	3
2,142	30	394	50	—	—	—	—	108	20	1,615	50	4,260	50	4
—	—	169	14	—	—	—	—	—	—	1,036	60	1,205	74	5
6,700	60	1,649	53	206	10	75	—	429	23	5,872	07	14,932	53	6
313	63	617	45	1,333	08	—	—	32	69	2,727	36	5,024	21	7
6,596	50	310	93	—	—	—	—	—	—	—	—	6,907	43	8
25	—	360	—	—	—	—	—	8	50	634	78	1,028	28	9
78	—	208	50	—	—	—	—	32	40	1,926	67	2,245	57	10
5,509	11	766	—	—	—	—	—	168	21	710	23	7,153	55	11
12,522	24	2,262	88	1,333	08	—	—	241	80	5,999	04	22,359	04	12
1,410	—	711	—	—	—	—	—	576	87	1,839	99	4,537	86	13
475	30	517	20	—	—	—	—	—	—	1,945	05	2,937	55	14
3,611	—	503	49	—	—	—	—	—	—	—	—	4,114	49	15
7,090	30	1,319	90	—	—	—	—	25	90	—	—	8,436	10	16
4,375	25	885	05	—	—	—	—	95	16	5,771	87	11,127	33	17
1,985	70	1,160	59	1,842	18	—	—	170	15	5,720	81	10,879	43	18
407	50	349	60	—	—	—	—	100	—	2,590	24	3,447	34	19
19,355	05	5,446	83	1,842	18	—	—	968	08	17,867	96	45,480	10	20
5,104	40	1,842	35	—	—	—	—	—	—	307	—	7,253	75	21
5,647	70	1,073	60	—	—	—	—	97	29	—	—	6,818	59	22
10,752	10	2,915	95	—	—	—	—	97	29	307	—	14,072	34	23
83,374	29	20,629	97	5,300	23	2,553	63	2,901	06	84,123	55	198,882	73	24

## Koko maata

1	2												3		4		5		6		7			
	Tuloja. Recettes.												Vakuutus- maksuja. Primes.	Korkoja. Intérêts.	Jälleenvakuu- tusyhtiöitä saatu. Cote des réas- sureurs.	Muilta tuloja. Autres recet- tes.	Vajaus. Déficits.	Yhteensä. Sommes.						
	Smc.		7 <sup>ms</sup>		Smc.		7 <sup>ms</sup>		Smc.		7 <sup>ms</sup>								Smc.		7 <sup>ms</sup>			
1	Undenmaan lääni .....												244,330	70	38,620	95	2,849	84	745	75	—	—	286,547	24
2	Turun ja Porin lääni .....												431,435	99	91,629	62	43,575	50	9,667	88	8,031	62	584,340	61
3	Hämeen lääni .....												58,141	01	17,942	38	2,402	29	156	29	—	—	78,641	97
4	Viipurin » .....												379,719	09	35,578	77	3,411	16	2,594	91	53,218	10	474,522	03
5	Mikkelin » .....												131,474	79	22,670	24	242	29	550	76	13,796	10	168,734	18
6	Kuopion » .....												206,407	57	11,463	60	18,294	39	3,705	95	18,341	72	258,213	23
7	Vaasan » .....												302,201	40	39,200	30	11,200	67	9,440	03	31,313	81	393,356	21
8	Oulun » .....												155,771	66	19,320	08	1,303	25	14,925	62	7,562	12	198,882	73
9	Yhteensä koko maassa												1,909,492	21	276,425	94	83,279	39	41,787	19	182,263	47	2,443,238	20

## käsittävä yhteenveto.

8		9		10		11		12		13		14		Muistutuksia.
M e n o j a . Dépenses.														
Vahingon- korvauksia. <i>Payements pour sinistres.</i>		Holtokustan- nuksia. <i>Frais.</i>		Jälleenvakuu- tusmaksuja. <i>Primes payées aux réassu- reurs.</i>		Ostettu palo- kalustoa. <i>Appareil contre le feu.</i>		Multa menoja. <i>Autres dé- penses.</i>		Ylijäämä. <i>Bonis.</i>		Yhteensä. <i>Sommes.</i>		
<i>Smc.</i>	<i>712.</i>	<i>Smc.</i>	<i>712.</i>	<i>Smc.</i>	<i>712.</i>	<i>Smc.</i>	<i>712.</i>	<i>Smc.</i>	<i>712.</i>	<i>Smc.</i>	<i>712.</i>	<i>Smc.</i>	<i>712.</i>	
131,687	52	37,136	29	8,733	12	—	—	6,033	45	102,956	86	286,547	24	1
222,603	85	45,196	41	43,296	07	7,358	75	19,068	28	246,817	25	584,340	61	2
12,529	50	6,366	24	5,463	99	1,121	25	304	89	52,856	10	78,641	97	3
277,033	49	35,046	64	9,066	79	697	90	9,453	89	143,223	32	474,522	03	4
87,170	55	17,906	47	889	35	—	—	3,162	81	59,605	—	168,734	18	5
145,369	24	26,198	50	8,358	25	300	60	4,133	90	73,852	74	258,213	23	6
173,270	27	34,209	79	6,160	59	16,074	10	11,593	71	152,047	75	393,356	21	7
83,374	29	20,629	97	5,300	23	2,553	63	2,901	06	84,123	55	198,882	73	8
<b>1,133,038</b>	<b>71</b>	<b>222,690</b>	<b>31</b>	<b>87,268</b>	<b>39</b>	<b>28,106</b>	<b>23</b>	<b>56,651</b>	<b>99</b>	<b>915,432</b>	<b>57</b>	<b>2,443,238</b>	<b>20</b>	<b>9</b>

84.758

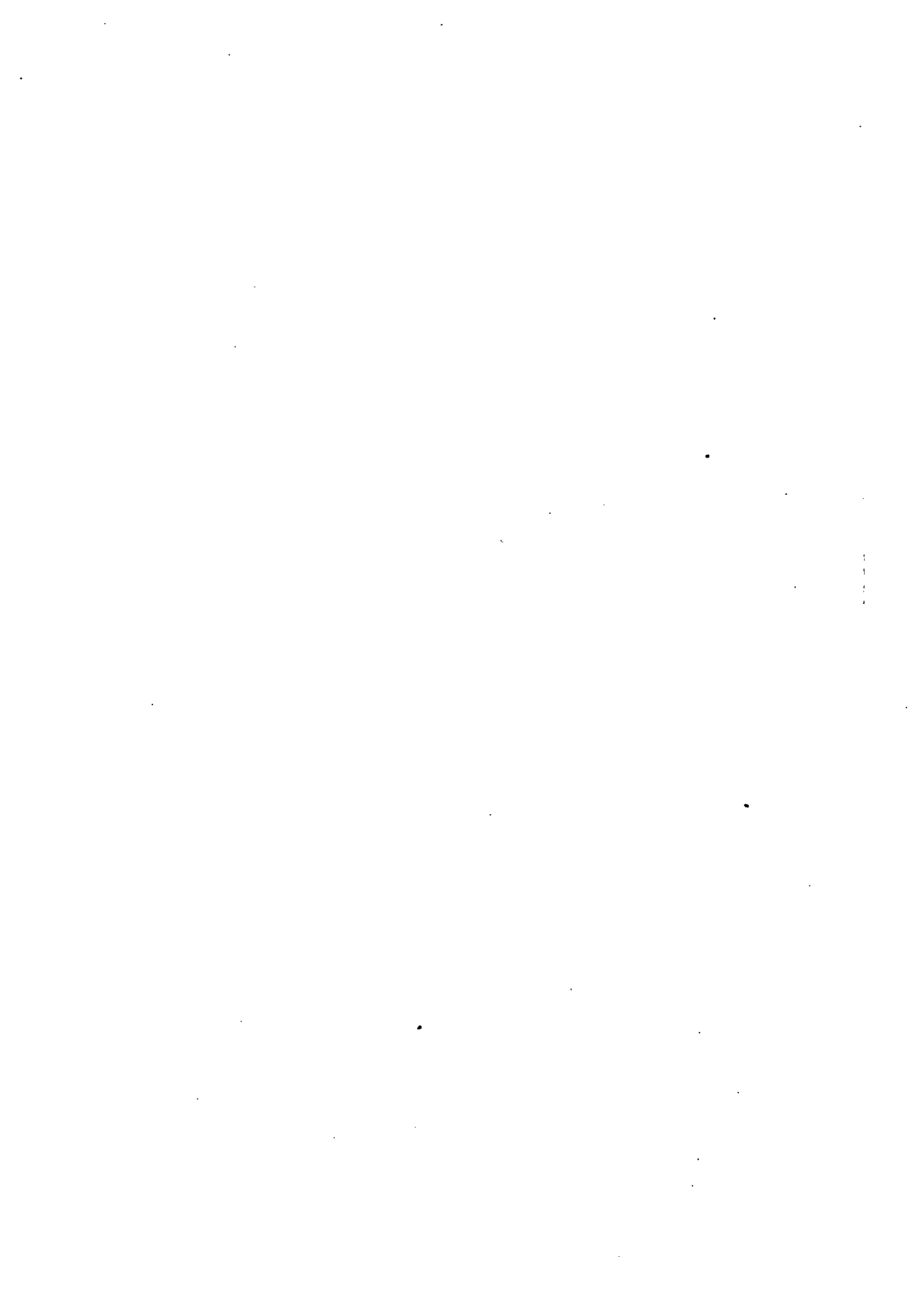

III.

# **PALOVAKUUTUS.**

**VARAT JA VELAT.**

**PROPRIÉTÉS ET DETTES.**

---

1	2														3														4														5														6														7														8														9																											
	Yhdistyksen kotipaikka. (Lääni ja kunta.) <i>Sociétés.</i>																																																																																																																													
	Talletetut pan- kissa. <i>Dépôts.</i>														Obligatiorok. <i>Obligations.</i>														Lainoja. <i>Prêts.</i>														Kassassa. <i>Caisse.</i>														Suorittamatta ole- via vakuitus- maksuja. <i>Primes échues.</i>														Palokaluksia. <i>Appareil contre le feu.</i>																																																							
	Sur hypo- teèques.							Kilnitys- tä vastaan.							Takausta vastaan. Sur cauti- onnement.							Muuta va- kuitus- vastaan. Sur autres garanties.																																																																																																								
Smf.							mkk.							Smf.							mkk.							Smf.							mkk.							Smf.							mkk.							Smf.							mkk.																																																															
<b>Uudenmaan lääni.</b>																																																																																																																														
<i>Raaseporin kihlakunta.</i>																																																																																																																														
1	Karjalohja ja Sammatti . . . . .														11 432 99														—														—														—														—														—														—																											
<i>Lohjan kihlakunta.</i>																																																																																																																														
2	Lohjan kihlak. paloapuyhd. . .														207,800 46														—														—														627 76														4,969 90														315														—																											
3	Pusula . . . . .														4,576 79														—														7,500														9,000														365 23														379 79														—																											
4	Yhteensä														212 377 25														—														7,500														9,000														992 99														5,349 69														315																											
<i>Helsingin kihlakunta.</i>																																																																																																																														
5	Sipoo . . . . .														85,624 74														—														—														2,999 89														2,095 53														—																																									
6	Askula . . . . .														19,300 10														—														5,000														8,859 71														617 68														305 93														—																											
7	Yhteensä														104,924 84														—														5,000														8,859 71														3,617 57														2,401 46														—																											
<i>Pernajan kihlakunta.</i>																																																																																																																														
Itäisen Uudenmaan paloapu-																																																																																																																														
8	yhdistys . . . . .														276,203 13														—														—														1,294 44														9,953 69														—																																									
9	Artjärvi . . . . .														48,926 37														—														—														—														22 46														3,962 70																																									
10	Elimäki . . . . .														36,599 97														—														300														237 29														527 82														—																																									
11	Iitti . . . . .														60,089 07														—														—														1,973 46														796 50														—																																									
12	Jaala . . . . .														3,493 87														—														—														1,952 62														1,002 09														—																																									
13	Orimattila . . . . .														50,735 54														—														—														15,300														7,517 94														—																																									
14	Yhteensä														475,987 96														—														300														15,300														12,975 75														12,302 56														3,962 70																											
15	Yhteensä Uudenmaan läänissä..														804,723 03														—														12,800														33,159 71														17,998 91														20,560 30														4,277 70																											
<b>Turun ja Porin lääni.</b>																																																																																																																														
<i>Ahvenanmaan kihlakunta.</i>																																																																																																																														
Ahvenanmaan kihlak. paloapu-																																																																																																																														
16	yhdistys . . . . .														—														—														—														19,249 57														—														—																																									
17	Lemlanti y. m. . . . .														14,480 07														—														—														—														—														—																																									
18	Föglö y. m. . . . .														1,315														—														—														—														—														—																																									
19	Brändö y. m. . . . .														—														—														—														—														118 90														—																																									
20	Yhteensä														15,795 07														—														—														—														19,368 47														—																																									

<sup>1)</sup> Yhdistyksen omistamaa kalustoa. — <sup>2)</sup> Kunnalla.

10		11		12		13		14		15		16		17		18		19		20		
Velkoja. Passifs.																						
Multia varoja. Autres actifs.		Vajaus. Déficit.		Yhteensä. Sommes.		Vararahasto. Réserve.		Multia rahastoja. Autres fonds.		Muualta kuin omilta rahastoista saakuvia lainoja. Emprunts, accepta- ces dans la col. 20.		Suorittamatta olo- via korvausta. Sindries non payés.		Multia velkoja. Autres passifs.		Ylijääm. Bonis.		Yhteensä. Sommes.		Omlen rahastojen varoja lainahti yhdistyksen liikkeeseen. Emprunts des fonds propres de la société.		
Smc.	712.	Smc.	712.	Smc.	712.	Smc.	712.	Smc.	712.	Smc.	712.	Smc.	712.	Smc.	712.	Smc.	712.	Smc.	712.	Smc.	712.	
—	—	—	—	12,352	18	11,432	99	919	19	—	—	—	—	—	—	—	—	12,352	18	—	—	1
275	—	—	—	213,988	12	221,134	24	5,680	95	—	—	—	—	—	—	4,969	90	231,785	09	18,386	97	2
—	—	—	—	21,821	81	14,056	51	7,765	30	—	—	—	—	—	—	—	—	21,821	81	—	—	3
275	—	—	—	235,809	93	235,190	75	13,446	25	—	—	—	—	—	—	4,969	90	253,606	90	18,386	97	4
641	77	—	—	91,361	93	60,529	43	30,832	50	—	—	—	—	—	—	—	—	91,361	93	—	—	5
—	—	—	—	34,083	42	30,912	40	3,171	02	—	—	—	—	—	—	—	—	34,083	42	—	—	6
641	77	—	—	125,445	35	91,441	83	34,003	52	—	—	—	—	—	—	—	—	125,445	35	—	—	7
—	—	—	—	287,451	26	390,504	63	—	—	—	—	—	—	—	—	4,317	41	394,822	04	107,370	78	8
190	—	—	—	52,913	43	43,264	98	8,766	96	—	—	—	—	50	01	831	48	52,913	43	—	—	9
—	—	49	89	37,654	97	26,673	59	10,181	38	—	—	800	—	—	—	—	—	37,654	97	—	—	10
107	30	—	—	62,966	33	60,000	—	2,062	53	—	—	—	—	—	—	903	80	62,966	33	—	—	11
—	—	—	—	6,448	58	1,841	88	4,606	70	—	—	—	—	—	—	—	—	6,448	58	—	—	12
30	—	—	—	73,583	48	55,283	95	18,299	53	—	—	—	—	—	—	—	—	73,583	48	—	—	13
139	20	49	89	521,018	05	577,569	03	43,917	10	—	—	800	—	50	01	6,052	69	628,388	83	107,370	78	14
1,055	97	49	89	894,625	51	915,634	60	92,286	06	—	—	800	—	50	01	11,022	59	1,019,793	26	125,757	75	15
—	—	—	—	19,249	57	2,988	53	—	—	—	—	—	—	—	—	19,249	57	22,238	10	2,988	53	16
—	—	—	—	14,480	07	525	40	13,954	67	—	—	—	—	—	—	—	—	14,480	07	—	—	17
—	—	—	—	1,315	—	1,315	—	—	—	—	—	—	—	—	—	—	—	1,315	—	—	—	18
—	—	—	—	118	90	—	—	—	—	—	—	—	—	—	—	118	90	118	90	—	—	19
—	—	—	—	35,163	54	4,828	93	13,954	67	—	—	—	—	—	—	19,368	47	38,152	07	2,988	53	20

1	2														3														4														5														6														7														8														9													
	Varoja. Actifs.																																																																																																															
	Yhdistyksen kotipakka. (Lääni ja kunta.) Sociétés.														Lainoja. Prêts.														Kassassa. Caisse.														Suoritettavia ole- via vakuitus- maksauksia. Primes échues.														Palokassat. Appareil contre le feu.																																																							
																																																																							Talletettu pan- kissa. Dépôts.							Obligatioita. Obligations.							Kiinnitys- tä vastaan. Sur hypo- thèques.							Takausta vastaan. Sur caution- nements.							Munna va- kuitta. vastaan. Sur autres garanties.													
Smc.	mlä	Smc.	mlä	Smc.	mlä	Smc.	mlä	Smc.	mlä	Smc.	mlä	Smc.	mlä	Smc.	mlä	Smc.	mlä	Smc.	mlä	Smc.	mlä	Smc.	mlä	Smc.	mlä	Smc.	mlä																																																																																					
<i>Vehmaan kihlakunta.</i>																																																																																																																
1	Vehmaa y. m. ....																											16,317	99	—	—	—	—	—	—	—	—	—	—	—	—	—	—	—	—	—	—	—	—	—	—	—	—	—	—	—	—	—	—	—	—																																																			
2	Taivassalo y. m. ....																											25,843	46	—	—	—	—	—	—	—	—	—	—	—	—	—	—	—	—	—	—	—	—	—	—	—	—	—	—	—	—	—	—	—	—																																																			
3	Laitila y. m. ....																											17,426	80	—	—	—	—	—	—	—	—	—	—	—	—	—	—	—	—	—	—	—	—	—	—	—	—	—	—	—	—	—	—	—	—																																																			
4	Yhteensä																											59,588	25	—	—	—	—	—	—	—	—	—	—	—	—	—	—	—	—	—	—	—	—	—	—	—	—	—	—	—	—	—	—	—	—																																																			
<i>Mynämäen kihlakunta.</i>																																																																																																																
5	Mynämäki y. m. ....																											8,875	76	—	—	—	—	—	—	—	—	—	—	—	—	—	—	—	—	—	—	—	—	—	—	—	—	—	—	—	—	—	—	—	—																																																			
6	Rymättylä y. m. ....																											5,319	24	—	—	—	—	—	—	—	—	—	—	—	—	—	—	—	—	—	—	—	—	—	—	—	—	—	—	—	—	—	—	—	—																																																			
7	Rymättylän tilattomain palo- apuyhdistys .....																											3,092	20	—	—	—	—	—	—	—	—	—	—	—	—	—	—	—	—	—	—	—	—	—	—	—	—	—	—	—	—	—	—	—	—																																																			
8	Navo .....																											51,914	48	—	—	—	—	—	—	—	—	—	—	—	—	—	—	—	—	—	—	—	—	—	—	—	—	—	—	—	—	—	—	—	—																																																			
9	Korpo y. m. ....																											6,134	45	—	—	—	—	—	—	—	—	—	—	—	—	—	—	—	—	—	—	—	—	—	—	—	—	—	—	—	—	—	—	—	—																																																			
10	Yhteensä																											75,336	13	—	—	—	—	—	—	—	—	—	—	—	—	—	—	—	—	—	—	—	—	—	—	—	—	—	—	—	—	—	—	—	—	—																																																		
<i>Piikkiön kihlakunta.</i>																																																																																																																
11	Paimio .....																											70,140	57	1,860	—	—	—	—	—	—	—	—	—	—	—	—	—	—	—	—	—	—	—	—	—	—	—	—	—	—	—	—	—	—	—																																																			
12	Sauvo y. m. ....																											9,018	88	—	—	13,000	—	—	—	—	—	—	—	—	—	—	—	—	—	—	—	—	—	—	—	—	—	—	—	—	—	—	—	—	—	—																																																		
13	Parainen .....																											150,501	37	—	—	—	—	—	—	—	—	—	—	—	—	—	—	—	—	—	—	—	—	—	—	—	—	—	—	—	—	—	—	—	—	—																																																		
14	Yhteensä																											229,660	82	1,860	—	13,000	—	—	—	—	—	—	—	—	—	—	—	—	—	—	—	—	—	—	—	—	—	—	—	—	—	—	—	—	—	—																																																		
<i>Halikon kihlakunta.</i>																																																																																																																
15	Kemiö y. m. ....																											80,888	41	—	—	—	—	—	—	—	—	—	—	—	—	—	—	—	—	—	—	—	—	—	—	—	—	—	—	—	—	—	—	—	—	—																																																		
16	Perniö .....																											7,645	63	—	—	—	—	—	—	—	—	—	—	—	—	—	—	—	—	—	—	—	—	—	—	—	—	—	—	—	—	—	—	—	—	—																																																		
17	Finby .....																											22,973	64	—	—	—	—	—	—	—	—	—	—	—	—	—	—	—	—	—	—	—	—	—	—	—	—	—	—	—	—	—	—	—	—	—																																																		
18	Kisko y. m. ....																											37,900	18	—	—	—	—	—	—	—	—	—	—	—	—	—	—	—	—	—	—	—	—	—	—	—	—	—	—	—	—	—	—	—	—	—																																																		
19	Kiikala .....																											42,894	98	—	—	—	—	—	—	—	—	—	—	—	—	—	—	—	—	—	—	—	—	—	—	—	—	—	—	—	—	—	—	—	—	—																																																		
20	Halikko y. m. ....																											14,828	80	—	—	—	—	—	—	—	—	—	—	—	—	—	—	—	—	—	—	—	—	—	—	—	—	—	—	—	—	—	—	—	—	—																																																		
21	Uskela y. m. ....																											80,771	80	—	—	—	—	—	—	—	—	—	—	—	—	—	—	—	—	—	—	—	—	—	—	—	—	—	—	—	—	—	—	—	—	—																																																		
22	Yhteensä																											287,903	44	—	—	—	—	—	—	—	—	—	—	—	—	—	—	—	—	—	—	—	—	—	—	—	—	—	—	—	—	—	—	—	—	—																																																		

1) Osakkeita.

10		11		12		13		14		15		16		17		18		19		20	
Velkoja. Passifs.																					
Muita varoja. Autres actifs.		Vajaus. Déficit.		Yhteensä. Sommes.		Vararahasto. Réserve.		Muita rahastoja. Autres fonds.		Muutalla kuin omista rahastoista saatuja lainoja. Empruntis, exceptés ces dans la col. 20.		Suorittamatta ole- via korvauksia. Sindres non payés.		Muita velkoja. Autres passifs.		Ylijäämä. Bénéf.		Yhteensä. Sommes.		Omlen rahastojen varojen lähettä yhdistyksen ilkeeseen. Empruntis des fonds propres de la société.	
Smc.	mlä	Smc.	mlä	Smc.	mlä	Smc.	mlä	Smc.	mlä	Smc.	mlä	Smc.	mlä	Smc.	mlä	Smc.	mlä	Smc.	mlä	Smc.	mlä
—	—	—	—	16,778	84	4,227	32	12,551	52	—	—	—	—	—	—	—	—	16,778	84	—	—
—	—	—	—	25,942	41	5,009	72	20,932	69	—	—	—	—	—	—	—	—	25,942	41	—	—
—	—	—	—	17,612	17	10,206	27	7,405	90	—	—	—	—	—	—	—	—	17,612	17	—	—
—	—	—	—	60,333	42	19,443	31	40,890	11	—	—	—	—	—	—	—	—	60,333	42	—	—
—	—	—	—	10,335	77	14,923	42	1,128	40	—	—	—	—	—	—	—	—	16,051	82	6,166	05
—	—	—	—	5,346	72	581	58	4,737	66	—	—	—	—	—	—	27	48	5,346	72	—	—
—	—	—	—	3,338	19	—	—	3,338	19	—	—	—	—	—	—	—	—	3,338	19	—	—
—	—	—	—	54,674	48	21,692	09	30,168	44	—	—	—	—	—	—	53	95	51,914	48	—	—
—	—	—	—	8,196	14	1,233	41	5,354	73	—	—	—	—	—	—	—	—	6,588	14	—	—
—	—	—	—	81,891	30	38,430	50	44,727	42	—	—	—	—	—	—	81	43	83,239	35	6,166	05
356	20	—	—	76,813	70	54,084	55	18,315	32	—	—	50	—	—	—	4,363	83	76,813	70	—	—
275	—	—	—	42,696	41	39,643	01	203	31	—	—	—	—	—	—	2,850	09	42,696	41	—	—
12,277	85	6,314	63	195,970	82	178,000	—	17,970	82	—	—	—	—	—	—	—	—	195,970	82	10,000	—
12,909	05	6,314	63	315,480	93	271,727	56	36,489	45	—	—	50	—	—	—	7,213	92	315,480	93	10,000	—
—	—	—	—	82,895	10	81,321	59	1,573	51	—	—	—	—	—	—	—	—	82,895	10	—	—
—	—	—	—	8,555	05	5,820	54	2,525	01	—	—	—	—	—	209	50	—	8,555	05	—	—
—	—	—	—	23,822	39	23,738	37	84	02	—	—	—	—	—	—	—	—	23,822	39	—	—
—	—	—	—	37,900	18	36,834	87	1,065	31	—	—	—	—	—	—	—	—	37,900	18	—	—
—	—	—	—	43,874	53	43,075	78	798	75	—	—	—	—	—	—	—	—	43,874	53	—	—
—	—	—	—	35,943	—	35,943	—	—	—	—	—	—	—	—	—	—	—	35,943	—	—	—
350	—	—	—	94,572	46	48,365	07	34,744	12	—	—	90	50	75	—	11,297	77	94,572	46	—	—
350	—	—	—	327,562	71	275,099	22	40,790	72	—	—	90	50	284	50	11,297	77	327,562	71	—	—



10		11		12		13		14		15		16		17		18		19		20		
Velkoja. Passifs.																						
Muuta varoja. Autres actifs.		Vajaus. Déficit.		Yhteensä. Sommes.		Vararahasto. Réserve.		Muuta rahastoja. Autres fonds.		Muunala kuin omilla rahastoilla saatavia lainoja. Emprunts, acceptés ces dans la col. 20.		Suorittamatta ole- via korvauskia. Sintères non payés.		Muuta velkoja. Autres passifs.		Ylijäämä. Bonis.		Yhteensä. Sommes.		Omien rahastojen varoja lainattu yhdistyksen Hilkeeseen. Empunts des fonds propres de la société.		
																						Smc.
97	82	—	—	48,382	66	37,646	81	10,735	85	—	—	—	—	—	—	—	—	48,382	66	—	—	1
—	—	—	—	61,250	82	3,422	09	47,828	73	—	—	10,000	—	—	—	—	—	61,250	82	—	—	2
—	—	—	—	17,113	99	8,196	37	8,917	62	—	—	—	—	—	—	—	—	17,113	99	—	—	3
—	—	—	—	162,754	93	127,277	50	35,477	43	—	—	—	—	—	—	—	—	162,754	93	—	—	4
—	—	—	—	28,260	14	16,838	28	10,468	84	—	—	—	—	—	—	953	02	28,260	14	—	—	5
97	82	—	—	317,762	54	193,381	05	113,428	47	—	—	10,000	—	—	—	953	02	317,762	54	—	—	6
—	—	—	—	80,331	30	3,012	93	71,305	—	—	—	—	—	—	—	6,013	37	80,331	30	—	—	7
—	—	—	—	30,354	49	21,142	41	8,362	08	—	—	—	—	—	—	—	—	29,504	49	—	—	8
—	—	—	—	30,292	35	23,892	05	6,400	30	—	—	—	—	—	—	—	—	30,292	35	—	—	9
—	—	—	—	140,978	14	48,047	39	86,067	38	—	—	—	—	—	—	6,013	37	140,128	14	—	—	10
—	—	—	—	40,705	52	40,495	52	210	—	—	—	—	—	—	—	—	—	40,705	52	—	—	11
—	—	—	—	41,243	11	5,459	51	33,163	16	—	—	—	—	—	—	—	—	38,622	67	—	—	12
—	—	—	—	20,677	60	19,927	60	—	—	—	—	—	—	—	—	—	—	19,927	60	—	—	13
—	—	—	—	69,594	22	36,501	61	33,079	14	—	—	—	—	13	47	—	—	69,594	22	—	—	14
—	—	—	—	172,220	45	102,384	24	66,452	30	—	—	—	—	13	47	—	—	168,850	01	—	—	15
*)	643	—	—	46,859	23	10,586	49	32,404	75	—	—	—	—	—	—	3,867	99	46,859	23	—	—	16
*)	1,736	—	—	299,055	55	297,319	55	—	—	—	—	—	—	—	—	—	—	297,319	55	—	—	17
*)	2,028	04	—	158,047	62	31,206	15	90,918	18	—	—	—	—	—	—	35,923	29	158,047	62	—	—	18
4,407	04	—	—	503,962	40	339,112	19	123,322	93	—	—	—	—	—	—	39,791	28	502,226	40	—	—	19

1,042:93 saatavaa jälleenvakuutusyhtiöltä.



10		11		12		13		14		15		16		17		18		19		20		
Velkoja. Passifs.																						
Muita varoja. Autres actifs.		Valaus. Déficits.		Yhteensä. Sommes.		Vararahasto. Réserves.		Muita rahastoja. Autres fonds.		Munailta kuin omista rahastoista sestunja lahjoja. Empreintes, exceptées ces dans la col. 20.		Suorittamatta ole- via korvauksia. Sintitres non payés.		Muita velkoja. Autres passifs.		Ylijäämä. Bonis.		Yhteensä. Sommes.		Omien rahastojen varoja laskettu yhdyksien lilleeseen. Empreintes des fonds propres de la société.		
Smc.	712.	Smc.	712.	Smc.	712.	Smc.	712.	Smc.	712.	Smc.	712.	Smc.	712.	Smc.	712.	Smc.	712.	Smc.	712.	Smc.	712.	
4,006	67	—	—	63,644	45	38,160	14	18,329	20	—	—	4,989	85	—	—	2,165	26	63,644	45	—	—	1
—	—	—	—	23,806	78	2,363	59	21,443	19	—	—	—	—	—	—	—	—	23,806	78	—	—	2
64	—	—	—	20,614	16	2,503	53	15,702	58	—	—	—	—	—	—	2,408	05	20,614	16	—	—	3
—	—	—	—	79,846	62	5,899	20	73,947	42	—	—	—	—	—	—	—	—	79,846	62	—	—	4
—	—	3,818	50	30,193	71	15,605	43	10,970	28	—	—	3,618	—	—	—	—	—	30,193	71	—	—	5
4,070	67	3,818	50	218,105	72	64,531	89	140,392	67	—	—	8,607	85	—	—	4,573	31	218,105	72	—	—	6
21,834	58	10,133	13	2,173,461	15	1,356,986	28	706,516	12	—	—	18,748	35	297	97	89,292	57	2,171,841	29	19,154	58	7
—	—	—	—	68,541	10	56,570	33	4,177	19	—	—	5	—	—	—	7,788	58	68,541	10	—	—	8
6	—	—	—	18,349	09	726	55	14,544	99	—	—	—	—	—	—	3,077	55	18,349	09	—	—	9
—	—	—	—	45,879	15	38,000	—	7,879	15	—	—	—	—	—	—	—	—	45,879	15	—	—	10
6	—	—	—	132,769	34	95,296	88	26,601	33	—	—	5	—	—	—	10,866	13	132,769	34	—	—	11
4,933	02	—	—	89,221	58	40,000	—	44,821	58	—	—	—	—	—	—	—	—	84,821	58	—	—	12
—	—	—	—	97,610	80	74,696	25	11,370	29	—	—	—	—	—	—	3,060	86	89,127	40	—	—	13
—	—	—	—	5,567	50	—	—	5,184	50	—	—	383	—	—	—	—	—	5,567	50	—	—	14
—	—	—	—	22,441	25	12,651	92	9,789	33	—	—	—	—	—	—	—	—	22,441	25	—	—	15
12	85	—	—	8,094	53	7,048	—	1,046	53	—	—	—	—	—	—	—	—	8,094	53	—	—	16
—	—	—	—	5,898	57	4,300	54	1,598	03	—	—	—	—	—	—	—	—	5,898	57	—	—	17
—	—	—	—	29,962	92	29,839	75	—	—	—	—	—	—	123	17	—	—	29,962	92	—	—	18
12	85	—	—	169,575	57	128,536	46	28,988	68	—	—	383	—	123	17	3,060	86	161,092	17	—	—	19
4,951	87	—	—	391,566	49	263,883	34	100,411	59	—	—	388	—	123	17	13,926	99	378,683	09	—	—	20

1	2 Toiminnan alkanisvuosi. <i>Année de fondation.</i>	3 Vakuutussumma, jälleenvakuutettu osa poislukematta. <i>Sommes assurées, réass. non déduites.</i>						8	9 Vuoden lopussa olevasta vakuutussummasta on jälleenvakuutettu. <i>Réassurances à la fin de l'année.</i>	10 11 Vakuutuskir- jain luku. <i>Nombre des polices.</i>			
		4 Vuoden aikana tapahtunut lisäys +, vähennys—. <i>Mouvement pendant l'année.</i>		5 Vuoden lopussa. <i>À la fin de l'année.</i>			6			7	8	10 <i>Au commencement de l'année.</i>	11 <i>À la fin de l'année.</i>
		7 <i>Immeu- bles.</i>	8 <i>Irtalmis- toa. Meubles.</i>	9 Yhteensä. <i>Somme.</i>									
				10 <i>Immeu- bles.</i>	11 <i>Irtalmis- toa. Meubles.</i>	12	13						
<i>Rantasalmen kihla- kunta.</i>													
1	Rantasalmi y. m. . . . .	1892	3,688,020	+	140,150	+	94,890	2,610,540	1,312,520	3,923,060	110,900	1,666	1,657
2	Sulkava . . . . .	1887	1,836,280	+	46,820	+	14,395	1,443,780	453,715	1,897,495	30,530	616	625
3	Sääminki . . . . .	1887	4,341,610	+	787,360	—	280,170	3,638,050	1,210,750	4,848,800	—	1,414	1,557
4	Kerimäki y. m. . . . .	1911	3,748,980	+	135,080	+	51,730	3,008,710	927,080	3,935,790	—	1,478	1,625
5	Savonranta . . . . .	1911	432,130	+	16,570	+	1,000	348,970	100,730	449,700	49,783	266	255
6	Heinävesi . . . . .	1894	2,112,620	+	91,770	+	42,030	1,630,940	615,480	2,246,420	—	743	781
7	Yhteensä		16,159,640	+	1,217,750	—	76,125	12,680,990	4,620,275	17,301,265	191,213	6,183	6,500
8	Yhteensä Mikkelin ISSInissä . . . . .		57,115,114	+	2,908,719	+	667,718	46,025,453	14,666,098	60,691,551	489,943	19,945	21,101
<i>Kuopion lääni. Pielisjärven kihla- kunta.</i>													
9	Pielisjärvi . . . . .	1871	2,519,010	+	200,010	+	49,500	1,982,320	786,200	2,768,520	332,830	1,368	1,488
10	Juuka . . . . .	1912	2,008,400	+	68,440	+	48,080	1,479,970	644,950	2,124,920	—	1,186	1,276
11	Nurmes . . . . .	1902	3,090,380	+	122,140	—	20,000	2,343,570	848,950	3,192,520	—	1,322	1,393
12	Rautavaara . . . . .	1879	535,190	+	15,300	+	12,060	350,460	212,090	562,550	—	346	381
13	Yhteensä		8,152,980	+	405,890	+	89,640	6,156,320	2,492,190	8,648,510	332,830	4,222	4,538
<i>Ilomantsin kihla- kunta.</i>													
14	Eno . . . . .	1912	614,255	+	677,135	+	372,570	1,095,755	568,205	1,663,960	—	227	676
15	Tohmajärvi . . . . .	1911	2,044,150	+	253,444	+	114,386	1,910,734	501,246	2,411,980	288,690	903	1,022
16	Pälkjärvi . . . . .	1912	368,280	+	16,050	+	5,340	323,620	61,050	389,670	—	202	243
17	Kiihtelys . . . . .	1911	1,849,570	+	386,970	+	386,975	1,678,870	944,645	2,623,515	64,640	483	672
18	Ilomantsi . . . . .	1911	3,565,210	+	158,430	+	40,870	2,927,990	836,520	3,764,510	128,040	1,564	1,700
19	Yhteensä		8,441,465	+	1,492,029	+	920,141	7,941,969	2,911,666	10,853,635	481,370	3,379	4,313
<i>Liperin kihlakunta.</i>													
20	Kaavi . . . . .	1902	2,008,950	+	458,540	+	187,530	1,727,910	927,110	2,655,020	393,860	914	1,049
21	Liperi . . . . .	1879	2,981,960	+	788,402	—	237,092	2,760,830	772,440	3,533,270	—	1,342	1,278
22	Kontiolahti . . . . .	1912	2,467,780	+	198,020	+	83,410	1,907,470	841,740	2,749,210	78,810	900	1,051
23	Siirto		7,458,690	+	1,444,962	+	33,848	6,396,210	2,541,290	8,937,500	472,670	3,156	3,378

1	2		3		4		5		6		7		8		9	
	Varoja. Actifs.															
	Talletetun pan- kassa. Dépôt.		Obligatioita. Obligations.		Lainoja. Prêts.				Kassassa. Caisse.		Suorittamatta ole- via vakuitus- maksuja. Primes échues.		Palokaluksia. Appareils contre le feu.			
					Kilnaly- tä vastaan. Sur hypo- thèques.		Takausta vastaan. Sur cauti- onnements.								Munta va- kuitta. Sur autres garanties.	
Smc.	ptä	Smc.	ptä	Smc.	ptä	Smc.	ptä	Smc.	ptä	Smc.	ptä	Smc.	ptä	Smc.	ptä	
<b>Viipurin lääni.</b>																
<i>Rannan kihlakunta.</i>																
1	Koivisto .....	4,025	43	—	—	2,770	—	22,823	—	—	—	10,453	32	3,576	97	—
2	Johannes .....	—	—	—	—	—	—	—	—	21,413	26	4,564	13	—	—	—
3	Uusikirkko .....	55,880	78	—	—	—	—	—	—	—	—	1,999	02	326	24	—
4	Kuolemajärvi .....	579	19	—	—	—	—	—	—	—	—	290	06	—	—	—
5	Viipurin esikaup. ....	66,701	54	—	—	—	—	—	—	—	—	473	92	—	—	—
6	Nuijamaa .....	5,169	94	—	—	—	—	—	—	—	—	1,095	59	202	14	—
7	<b>Yhteensä</b>	<b>132,356</b>	<b>88</b>	—	—	<b>2,770</b>	—	<b>22,823</b>	—	<b>21,413</b>	<b>26</b>	<b>18,876</b>	<b>04</b>	<b>4,105</b>	<b>35</b>	—
<i>Kymän kihlakunta.</i>																
8	Pyhtää .....	12,124	61	—	—	—	—	—	—	1,600	—	190	58	3,131	24	3,060
9	Kymi .....	18,148	32	—	—	—	—	37,526	—	12,950	—	2,754	35	75	84	—
10	Vehkalahti .....	45,372	53	—	—	—	—	—	—	—	—	1,462	44	—	—	—
11	Virolahti .....	35,965	39	—	—	—	—	—	—	—	—	660	03	278	15	—
12	Miehikkälä .....	22,325	79	—	—	—	—	—	—	2,000	—	33	27	—	—	—
13	Säkkijärvi .....	32,972	23	—	—	—	—	—	—	—	—	438	16	—	—	—
14	Sippola .....	21,790	—	—	—	—	—	9,595	—	—	—	—	—	42	51	—
15	<b>Yhteensä</b>	<b>188,698</b>	<b>87</b>	—	—	—	—	<b>47,121</b>	—	<b>16,550</b>	—	<b>5,538</b>	<b>83</b>	<b>3,527</b>	<b>74</b>	<b>3,060</b>
<i>Lappeen kihlakunta.</i>																
16	Valkeala .....	7,369	55	—	—	—	—	910	—	—	—	—	—	753	80	—
17	Luumäki .....	315	89	—	—	—	—	603	85	—	—	1,033	61	469	66	—
18	Lappee .....	1,973	08	—	—	—	—	—	—	9,395	36	2,756	73	462	68	—
19	Lemi .....	3,701	15	—	—	—	—	3,299	94	699	74	3,149	95	97	57	—
20	Taipalsaari .....	10,250	78	—	—	—	—	—	—	—	—	235	53	595	06	302
21	Savitaipale .....	1,327	08	—	—	—	—	—	—	—	—	2,083	95	—	—	—
22	Suomenniemi .....	3,261	70	—	—	—	—	1,700	—	—	—	75	90	50	—	—
23	<b>Yhteensä</b>	<b>28,199</b>	<b>23</b>	—	—	—	—	<b>6,513</b>	<b>79</b>	<b>10,095</b>	<b>10</b>	<b>9,335</b>	<b>67</b>	<b>2,428</b>	<b>77</b>	<b>302</b>

1) Kalustoa. — 2) Kunnalla. — 3) Saatavaa jälleenvakuutusyhtiöltä.

10		11		12		13		14		15		16		17		18		19		20			
Velkoja. Passiis.																							
Muita varoja. Autres actifs.		Vajaus. Déficit.		Yhteensä. Sommes.		Vararahasto. Réserve.		Muita rahastoja. Autres fonds.		Munalla kuin omista rahastoista saatuja lahjoja Emprunts, exceptés ces dans la col. 20.		Suorittamatta, ole- via korvauksia. Sinistres non payés.		Muita velkoja. Autres passifs.		Ylläsiinä. Bonis.		Yhteensä. Sommes.		Omien rahastojen varoja lähettii Yhdysvaltojen liikeseen. Emprunts des fonds propres de la société.			
Smc.	712	Smc.	712	Smc.	712	Smc.	712	Smc.	712	Smc.	712	Smc.	712	Smc.	712	Smc.	712	Smc.	712	Smc.	712	Smc.	712
1,333	97	—	—	44,982	69	22,570	96	22,411	73	—	—	—	—	—	—	—	—	44,982	69	—	—	1	
—	—	—	—	25,977	39	13,964	75	9,012	64	—	—	—	—	—	—	—	—	25,977	39	—	—	2	
590	78	—	—	58,796	82	9,819	91	48,976	91	—	—	—	—	—	—	—	—	58,796	82	—	—	3	
—	—	8,185	15	9,054	40	914	40	—	—	8,000	—	—	—	140	—	—	—	9,054	40	—	—	4	
505	50	—	—	67,680	96	2,966	—	36,370	56	—	—	—	—	—	—	28,344	40	67,680	96	—	—	5	
—	—	—	—	6,467	67	4,600	27	—	—	—	—	1,867	40	—	—	—	—	6,467	67	—	—	6	
2,430	25	8,185	15	212,959	93	57,836	29	116,771	84	8,000	—	1,867	40	140	—	28,344	40	212,959	93	—	—	7	
—	—	—	—	20,107	01	11,547	35	2,367	84	—	—	—	—	—	—	6,191	82	20,107	01	—	—	8	
1,785	18	—	—	73,239	69	60,887	38	12,352	31	—	—	—	—	—	—	—	—	73,239	69	—	—	9	
—	—	—	—	46,834	97	35,907	11	10,927	86	—	—	—	—	—	—	—	—	46,834	97	—	—	10	
—	—	—	—	36,903	57	36,078	39	402	24	—	—	—	—	—	—	422	94	36,903	57	—	—	11	
—	—	—	—	24,359	06	21,123	73	—	—	—	—	—	—	—	—	3,235	33	24,359	06	—	—	12	
—	—	—	—	33,410	39	32,972	23	—	—	—	—	—	—	—	—	438	16	33,410	39	—	—	13	
—	—	—	—	31,427	51	15,887	14	—	—	—	—	—	—	—	—	15,540	37	31,427	51	—	—	14	
1,785	18	—	—	266,282	20	214,403	33	26,050	25	—	—	—	—	—	—	25,828	62	266,282	20	—	—	15	
—	—	4,454	78	13,488	13	7,369	55	—	—	6,118	58	—	—	—	—	—	—	13,488	13	—	—	16	
—	—	—	—	2,423	01	3,353	36	—	—	—	—	—	—	—	—	—	—	3,353	36	930	35	17	
7,042	53	—	—	21,630	38	2,420	73	9,862	40	5,000	—	4,347	25	—	—	—	—	21,630	38	—	—	18	
252	16	—	—	11,200	51	3,769	67	7,430	84	—	—	—	—	—	—	—	—	11,200	51	—	—	19	
—	—	—	—	11,383	87	13,744	84	1,039	03	—	—	—	—	—	—	—	—	14,783	87	3,400	—	20	
—	—	—	—	3,411	03	1,327	08	—	—	—	—	—	—	—	—	2,083	95	3,411	03	—	—	21	
—	—	—	—	5,087	60	3,802	66	419	61	—	—	—	—	—	—	865	33	5,087	60	—	—	22	
7,294	69	4,454	78	68,624	53	35,787	89	18,751	88	11,118	58	4,347	25	—	—	2,949	28	72,954	88	4,330	35	23	

1	2	3	4	5	6	7	8	9										
									Varoja. Actifs.									
									Talletetun pan- kissa. Dépôts.	Obligatiorita. Obligations.	Lainoja. Prêts.				Kassassa. Caisse.	Suoritamatta ole- via vakutus- maksuja. Primes échues.	Palokalustoa. Appareil contre le feu.	
Sur hypo- thèques.	Kinnityk- tä vastaan. Sur hypo- thèques.	Sur osuu- sormennä. Sur osuu- sormennä.	Takaukita vastaan. Garanties.	Muita va- kuutta vastaan. Sur autres garanties.														
Smk.	mls.	Smk.	mls.	Smk.	mls.	Smk.	mls.	Smk.	mls.	Smk.	mls.	Smk.	mls.					
<i>Jääsken kihlakunta.</i>																		
1	Joutseno .....	19,653	18	—	—	350	—	—	—	—	—	336	52	193	93	4,313	01	
2	Ruokolahti .....	5,754	77	—	—	—	—	—	—	—	—	908	38	—	—	—	—	
3	Rautjärvi .....	—	—	—	—	—	—	3,300	—	1,056	12	236	13	—	—	—	—	
4	Kirvu .....	5,918	75	—	—	5,000	—	—	—	—	—	2,786	71	3,294	57	—	279	
5	Jääski .....	36,518	51	—	—	—	—	—	—	—	—	502	38	435	90	—	—	
6	Antrea .....	3,222	84	—	—	—	—	—	—	12,730	31	—	—	3,721	63	—	—	
7	Yhteensä	71,068	05	—	—	5,350	—	3,300	—	13,786	43	4,770	12	7,646	03	4,592	35	
<i>Äyräpään kihlakunta.</i>																		
8	Muola .....	—	—	—	—	—	—	—	—	—	—	—	—	5,803	95	—	—	
9	Kyyrölä .....	18,034	28	—	—	—	—	—	—	—	—	38	70	88	09	391	50	
10	Heinjoki .....	1,714	83	—	—	—	—	470	—	—	—	184	11	9	65	—	—	
11	Kivennapa .....	876	48	—	—	—	—	—	—	—	—	676	54	192	08	500	—	
12	Valkjärvi .....	—	—	—	—	—	—	—	—	45	38	—	—	18	29	—	—	
13	Rautu .....	5,693	18	—	—	—	—	1,100	—	—	—	121	62	625	51	—	—	
14	Yhteensä	26,318	77	—	—	—	—	1,570	—	45	38	1,020	97	6,737	57	891	50	
<i>Käkisalmen kihlakunta.</i>																		
15	Sakkola ja Metsäpirtti .....	2,569	70	—	—	—	—	—	—	—	—	1,111	19	—	—	—	—	
16	Pyhäjärvi .....	23,051	57	—	—	—	—	—	—	—	—	53	49	15	48	—	—	
17	Räisälä .....	2,865	82	—	—	—	—	100	—	—	—	108	97	2,242	64	—	—	
18	Käkisalmi .....	1,578	—	—	—	—	—	—	—	—	—	1,739	87	—	—	—	—	
19	Kaukola .....	1,000	—	—	—	—	—	8,773	—	—	—	1,176	88	669	—	—	—	
20	Hiihola .....	7,527	46	—	—	4,000	—	8,350	—	—	—	1,912	75	306	77	225	87	
21	Yhteensä	38,592	55	—	—	4,000	—	17,223	—	—	—	6,103	15	3,233	89	225	87	

<sup>1)</sup> Tästä Smk 313:65 yhdistyksen omistamaa kalustoa. — <sup>2)</sup> Saatavaa jälleenvakuutusyhtiöltä.

10		11		12		13		14		15		16		17		18		19		20	
Velkoja. Passifs.																					
Muuta varoja. Autres actifs.		Vajaus. Déficit.		Yhteensä. Sommes.		Vararahasto. Réserve.		Muuta rahastoja. Autres fonds.		Muunalla kuin omista rahastoista saatuja lainoja. Emprunts, exceptés ces dans la col. 20.		Suorittamatta ole- via korvauksia. Sintères non payés.		Muuta velkoja. Autres passifs.		Ylijäämä. Bonis.		Yhteensä. Sommes.		Omlen rahastojen varoja lainatun yhdistyksen Hikkeseen. Emprunts des fonds propres de la société.	
Smf.	7 <sup>12</sup>	Smf.	7 <sup>12</sup>	Smf.	7 <sup>12</sup>	Smf.	7 <sup>12</sup>	Smf.	7 <sup>12</sup>	Smf.	7 <sup>12</sup>	Smf.	7 <sup>12</sup>	Smf.	7 <sup>12</sup>	Smf.	7 <sup>12</sup>	Smf.	7 <sup>12</sup>	Smf.	7 <sup>12</sup>
	41 82	—	—	24,888	46	17,429	59	3,145	86	—	—	—	—	—	—	—	—	20,575	45	—	—
	—	—	—	6,663	15	933	40	4,821	37	—	—	—	—	—	—	908	38	6,663	15	—	—
	48	—	2,286	54	6,926	79	4,536	79	—	—	—	2,390	—	—	—	—	—	6,926	79	—	—
	—	—	—	—	17,279	37	13,346	87	1,551	50	—	—	468	50	—	1,912	50	17,279	37	—	—
	—	—	—	—	37,456	79	26,465	74	10,991	05	—	—	—	—	—	—	—	37,456	79	—	—
	—	—	841	31	20,516	09	15,953	15	—	1,162	94	3,400	—	—	—	—	—	20,516	09	—	—
	89	82	3,127	85	113,730	65	78,665	54	20,509	78	1,162	94	6,258	50	—	—	2,820	88	109,417	64	—
	—	—	45,139	75	50,943	70	—	—	—	—	40,000	—	10,943	70	—	—	—	—	50,943	70	—
	—	—	—	—	18,552	57	18,139	82	412	75	—	—	—	—	—	—	—	—	18,552	57	—
	28	20	4,000	—	6,406	79	1,798	69	608	10	4,000	—	—	—	—	—	—	—	6,406	79	—
	324	27	11,290	80	13,860	17	834	82	718	20	12,307	15	—	—	—	—	—	—	13,860	17	—
	—	—	295	02	358	69	3,855	83	—	—	295	02	—	—	—	—	—	—	4,150	85	3,792
	49	84	—	—	7,590	15	2,500	18	5,089	97	—	—	—	—	—	—	—	—	7,590	15	—
	402	31	60,725	57	97,712	07	27,129	34	6,829	02	56,602	17	10,943	70	—	—	—	—	101,504	23	3,792
	—	—	1,188	81	4,869	70	3,864	41	—	—	2,300	—	—	—	—	—	—	—	6,164	41	1,294
	—	—	—	—	23,120	54	9,300	75	13,819	79	—	—	—	—	—	—	—	—	23,120	54	—
	1) 962	75	—	—	6,280	18	6,152	67	127	51	—	—	—	—	—	—	—	—	6,280	18	—
	2) 724	65	451	80	4,494	32	4,064	78	—	—	—	—	1,176	50	—	—	—	—	5,241	28	746
	859	27	—	—	12,478	15	12,478	15	—	—	—	—	—	—	—	—	—	—	12,478	15	—
	—	—	—	—	22,322	85	1,579	73	19,313	12	—	—	1,430	—	—	—	—	—	22,322	85	—
	2,546	67	1,640	61	73,565	74	37,440	49	33,260	42	2,300	—	2,606	50	—	—	—	—	75,607	41	2,041

1	2	3	4	5	6	7	8	9	Varoja. Actifs.																		
									Talletettua pan- kissa. Dépôts.	Obligatioita. Obligations.		Lainoja. Prêts.						Kassaassa. Cassa.		Suorittamatta ole- via vakutus- maksuja. Primes échues.		Palokalustoa. Appareil contre le feu.					
												Kilnity- stä vastaan. Sur hypo- thèque.	Takanau- sta vastaan. Sur cauti- onnement.	Sur au- tres garantis.	Muuta va- kuitta. vastaan.	Sur au- tres garantis.	Sur au- tres garantis.							Smk.	pää	Smk.	pää
<i>Yhdistyksen kotipaikka. (Lääni ja kunta.) Sociétés.</i>																											
<i>Kurkijoen kihlakunta.</i>																											
1	Kurkijoki .....	59,468	12								200		3,466	36													
2	Parikkala .....	18,274	83										340	50	599												
3	Jaakkima .....	—	—										2,180	39	—												
4	Yhteensä	77,742	95	—	—	—	—	—	—	—	200	—	5,987	25	599	—	—	—	—	—	—						
<i>Sortavalan kihlakunta.</i>																											
5	Ruskeala .....	4,322	01										646	81	—												
6	Sortavalan maaisk. ....	—	—			50							7,744	72	496	09											
7	Uukuniemi .....	6,713	01										933	49	—												
8	Yhteensä	11,035	02			50							9,325	02	496	09	—	—	—	—	—						
<i>Salmi kihlakunta.</i>																											
9	Impilahti .....	700	—										285	90	299	32	347	25									
10	Suistamo .....	6,639	92										2,057	77	14	01	—										
11	Salmi .....	—	—										6,248	86	—												
12	Suojärvi .....	7,000	—										2,335	90	—												
13	Korpiselkä .....	3,255	65										4,071	38	686	28	—										
14	Soanlahti .....	—	—										2,000	93	—	20	—										
15	Yhteensä	17,595	57	—	—	—	—	—	—	—	—	—	17,000	74	999	81	347	25									
16	Yhteensä Viipurin läänissä ....	591,607	89	—	—	12,170	—	98,550	79	62,090	17	77,957	79	29,774	25	9,420	05										
<i>Mikkelin lääni.</i>																											
<i>Heinolan kihlakunta.</i>																											
17	Heinola .....	10,116	59					300					460	07	39	33	—										
18	Sysmä .....	91,791	76										—	—	173	52	—										
19	Hartola .....	29,924	91										8	20	—												
20	Joutsa y. m. ....	23,861	87										2,003	29	654	71	—										
21	Mäntyharju .....	10,913	33					2,600					519	53	356	50	—										
22	Yhteensä	166,608	46	—	—	—	—	2,900	—	—	—	2,991	09	1,224	06	—	—	—	—	—	—						

1) Tästä Smk 55:— saatavaa jälleenvakuutusyhtiöltä. — 2) Kalusto ja kirjat.

10		11		12		13		14		15		16		17		18		19		20	
Velkoja. Passifs.																					
Muuta varoja. Autres actifs.		Vajaus. Déficit.		Yhteensä. Sommes.		Vararabasto. Réserve.		Muuta rahastoja. Autres fonds.		Muunalla kuin omista rahastoista saakuja lainoja. Empruntis, ezceptis cei dans la col. 20.		Suorittamatta ole- via korvauksia. Sivostres non payés.		Muuta velkoja. Autres passifs.		Ylijäämä. Bonis.		Yhteensä. Sommes.		Omien rahastojen varoja lainatuja yhdistyksen Hilkeeseen. Empruntis des fonds propres de la société.	
				63,134	48	42,337	88	20,796	60									63,134	48		
				19,214	33	8,783	74	10,430	59									19,214	33		
				2,180	39			2,180	39									2,180	39		
				84,529	20	51,121	62	33,407	58									84,529	20		
				4,968	82	4,967	86		96									4,968	82		
				8,290	81	2,955	39	2,109	92			3,225	50					8,290	81		
				7,823	78	820	02	5,892	99							1,110	77	7,823	78		
177	28			21,083	41	8,743	27	8,003	87			3,225	50			1,110	77	21,083	41		
				1,731	82	223	67							125		1,383	15	1,731	82		
				8,711	70			8,711	70									8,711	70		
				6,248	86	1,655	94	4,592	92									6,248	86		
				9,335	90			6,397	49			2,938	41					9,335	90		
				8,013	31			8,013	31									8,013	31		
				2,001	13	160	47	1,840	66									2,001	13		
99	35			36,042	72	2,040	08	29,556	08			2,938	41	125		1,383	15	36,042	72		
14,825	55	78,133	96	974,530	45	518,167	85	293,140	72	79,183	69	32,187	26	265		62,437	10	980,381	62	10,164	18
				11,564	79	10,633	94	930	85									11,564	79		
				91,965	28	91,965	28											91,965	28		
				29,933	11	33,404	58											29,933	11	3,471	47
				26,519	87	20,000		6,519	87									26,519	87		
124	47	4,000		18,513	83	20,132	02	559	76	4,000								24,691	78	6,177	95
773	27	4,000		178,496	88	176,135	82	8,010	48	4,000								188,146	30	9,649	42

1	2														3														4														5														6														7														8														9																																																																				
	Varoja.																												Actifs.																																																																																																																																										
	Yhdistyksen kotipaikka. (Lääni ja kunta.) <i>Société.</i>																												Lainoja.																												Kassassa.																												Suorittamatta ole- via velkaintia. <i>Primes échues.</i>																												Palokaluja. <i>Appareil contre le feu.</i>																																																						
	Talletettu pan- kissa. <i>Depôts.</i>																												Obligatioita. <i>Obligations.</i>																												Oste.																												Suorittamatta ole- via velkaintia. <i>Primes échues.</i>																												Palokaluja. <i>Appareil contre le feu.</i>																																																						
																												Lainoja. <i>Prêts.</i>																												Kassassa. <i>Caisse.</i>																												Suorittamatta ole- via velkaintia. <i>Primes échues.</i>																												Palokaluja. <i>Appareil contre le feu.</i>																																																							
																												Muita va- kuttia. Sur autres garanties.																												Takausta vastaan. Sur cauti- onnements.																												Kassa- va- kuttia. Sur autres garanties.																												Suorittamatta ole- via velkaintia. <i>Primes échues.</i>																												Palokaluja. <i>Appareil contre le feu.</i>																											
																												Käsitly- tä vastaan. <i>Sur hypo- thèques.</i>																												Takausta vastaan. Sur cauti- onnements.																												Kassa- va- kuttia. Sur autres garanties.																												Suorittamatta ole- via velkaintia. <i>Primes échues.</i>																												Palokaluja. <i>Appareil contre le feu.</i>																											
																												Smk. pila.																												Smk. pila.																												Smk. pila.																												Smk. pila.																												Smk. pila.																											
<i>Mikkelin kihlakunta.</i>																																																																																																																																																																							
1	Mikkelin maalaisk. ....	26,000	—	—	—	9,200	—	—	—	—	15,400	—	—	—	—	28,325	11	—	—	—	—	718	29	—	—	—	—	—	—	—	—																																																																																																																																								
2	Anttola .....	1,274	42	—	—	—	—	—	—	—	—	—	—	—	—	—	—	—	—	—	—	497	45	—	—	—	—	—	—	—	—																																																																																																																																								
3	Kangasniemi .....	5,274	89	—	—	—	—	—	—	—	—	—	—	—	—	10,100	24	—	—	—	—	—	—	15	40	—	—	—	—	—	—																																																																																																																																								
4	Ristiina .....	18,087	26	—	—	—	—	—	—	—	100	—	—	—	—	25,000	—	—	—	—	—	4,918	22	—	—	3	69	—	—	—	—	—																																																																																																																																							
5	Hirvensalmi .....	911	24	—	—	—	—	—	—	—	—	—	—	—	—	—	—	—	—	—	—	1,937	60	—	—	22	89	—	—	—	—	—																																																																																																																																							
6	Yhteensä	51,547	81	—	—	19,200	—	—	—	—	15,500	—	—	—	—	63,425	35	—	—	—	—	8,071	56	—	—	41	98	—	—	—	—	—																																																																																																																																							
<i>Juvan kihlakunta.</i>																																																																																																																																																																							
7	Juva .....	19,158	66	—	—	—	—	—	—	—	—	—	—	—	—	—	—	—	—	—	—	1,636	66	—	—	446	21	—	—	—	—	—	—																																																																																																																																						
8	Pieksämäki .....	17,372	53	—	—	—	—	—	—	—	—	—	—	—	—	3,112	32	—	—	—	—	385	65	—	—	494	69	—	—	750	96	—	—	—																																																																																																																																					
9	Haukivuori .....	539	81	—	—	—	—	—	—	—	—	—	—	—	—	—	—	—	—	—	—	—	—	—	9	12	—	—	—	—	—	—	—	—																																																																																																																																					
10	Virtasalmi .....	6,300	20	—	—	—	—	—	—	—	—	—	—	—	—	—	—	—	—	—	—	21	30	—	—	3	68	—	—	—	—	—	—	—	—																																																																																																																																				
11	Jäppilä .....	1,620	75	—	—	—	—	—	—	—	—	—	—	—	—	4,672	20	—	—	—	—	319	12	—	—	—	—	—	—	—	—	—	—	—	—																																																																																																																																				
12	Joroinen .....	7,484	60	—	—	—	—	—	—	—	—	—	—	—	—	—	—	—	—	—	—	2,791	53	—	—	45	70	—	—	—	—	—	—	—	—																																																																																																																																				
13	Puumala .....	5,198	64	—	—	—	—	—	—	—	1,450	—	—	—	—	—	—	—	—	—	—	1,951	69	—	—	51	40	—	—	—	—	—	—	—	—																																																																																																																																				
14	Yhteensä	57,675	19	—	—	—	—	—	—	—	1,450	—	—	—	—	7,784	52	—	—	—	—	7,105	95	—	—	1,050	80	—	—	750	96	—	—	—	—																																																																																																																																				
<i>Rantasalmen kihlakunta.</i>																																																																																																																																																																							
15	Rantasalmi y. m. ....	16,085	19	—	—	—	—	—	—	—	—	—	—	—	—	30,000	—	—	—	—	—	499	17	—	—	—	—	—	—	—	—	—	—	—	—																																																																																																																																				
16	Sulkava .....	11,097	77	—	—	—	—	—	—	—	—	—	—	—	—	—	—	—	—	—	—	228	64	—	—	8	01	—	—	—	—	—	—	—	—																																																																																																																																				
17	Sääminki .....	15,060	21	—	—	—	—	—	—	—	—	—	—	—	—	—	—	—	—	—	—	—	—	—	43	96	—	—	—	—	—	—	—	—	—																																																																																																																																				
18	Kerimäki y. m. ....	5,396	49	—	—	—	—	—	—	—	—	—	—	—	—	—	—	—	—	—	—	655	77	—	—	647	11	—	—	—	—	—	—	—	—																																																																																																																																				
19	Savonranta .....	5,316	02	—	—	—	—	—	—	—	713	68	—	—	—	—	—	—	—	—	—	547	77	—	—	—	—	—	—	—	—	—	—	—	—	—																																																																																																																																			
20	Heinävesi .....	7,912	63	—	—	—	—	—	—	—	1,000	—	—	—	—	1,033	15	—	—	—	—	930	23	—	—	554	34	*)	500	—	—	—	—	—	—																																																																																																																																				
21	Yhteensä	60,868	31	—	—	—	—	—	—	—	1,713	68	—	—	—	31,033	15	—	—	—	—	2,861	58	—	—	1,253	42	—	—	500	—	—	—	—	—	—																																																																																																																																			
22	Yhteensä Mikkelin läänissä ....	336,699	77	—	—	19,200	—	—	—	—	21,563	68	—	—	—	102,243	02	—	—	—	—	21,030	18	—	—	3,570	26	—	—	1,250	96	—	—	—	—	—																																																																																																																																			
<i>Kuopion lääni.</i>																																																																																																																																																																							
<i>Pielisjärven kihlakunta.</i>																																																																																																																																																																							
23	Pielisjärvi .....	6,134	70	—	—	—	—	—	—	—	661	80	—	—	—	—	—	—	—	—	—	718	30	—	—	740	93	—	—	—	—	—	—	—	—	—																																																																																																																																			
24	Juuka .....	—	—	—	—	—	—	—	—	—	—	—	—	—	—	—	—	—	—	—	—	3,803	10	—	—	653	85	—	—	—	—	—	—	—	—	—																																																																																																																																			
25	Nurmes .....	26,643	92	—	—	—	—	—	—	—	—	—	—	—	—	—	—	—	—	—	—	3,381	53	—	—	123	51	—	—	—	—	—	—	—	—	—	—																																																																																																																																		
26	Rautavaara .....	620	12	—	—	—	—	—	—	—	—	—	—	—	—	—	—	—	—	—	—	1,238	14	—	—	838	62	—	—	—	—	—	—	—	—	—	—																																																																																																																																		
27	Yhteensä	33,398	74	—	—	—	—	—	—	—	661	80	—	—	—	—	—	—	—	—	—	9,141	07	—	—	2,356	91	—	—	—	—	—	—	—	—	—	—																																																																																																																																		

\*) Tästä kalustoa Smk:n 969:50 arvosta. — \*) Entisen paloapuyhdistyksen varoja on vararahastoon siirretty

10		11		12		13		14		15		16		17		18		19		20			
Velkoja. Passifs.																							
Muita varoja. Autres actifs.		Vajaus. Déficits.		Yhteensä. Sommes.		Vararahasto. Réserve.		Muita rahastoja. Autres fonds.		Muunala kuin oruita rahastojata saatuja lainoja. Emprunts, exceptés ces dans la col. 30.		Suorittamatta ole- via korvauksia. Sistèmes non payés.		Muita velkoja. Autres passifs.		Ylijäämä. Bonis.		Yhteensä. Sommes.		Ompien rahastojen varoja lainatuja yhdistyksen Hilkeeseen. Emprunts des fonds propres de la société.			
Smk	712	Smk	712	Smk	712	Smk	712	Smk	712	Smk	712	Smk	712	Smk	712	Smk	712	Smk	712	Smk	712		
1,699	77	—	—	91,343	17	89,643	40	1,699	77	—	—	—	—	—	—	—	—	91,343	17	—	—		
—	—	—	—	1,771	87	1,096	16	—	—	—	—	—	—	—	—	—	675	71	1,771	87	—	—	
740	21	—	—	16,130	74	6,656	07	5,274	89	—	—	35	—	—	—	—	4,164	78	16,130	74	—	—	
—	—	—	—	48,109	17	19,066	73	19,042	44	10,000	—	—	—	—	—	—	—	—	48,109	17	—	—	
—	—	—	—	2,871	73	2,500	—	371	73	—	—	—	—	—	—	—	—	—	2,871	73	—	—	
2,439	98	—	—	160,226	68	118,962	36	26,388	83	10,000	—	35	—	—	—	—	4,840	49	160,226	68	—	—	
—	—	—	—	21,241	53	12,148	98	7,009	68	—	—	1,033	30	—	—	—	1,049	57	21,241	53	—	—	
—	—	—	—	22,116	15	21,274	25	2,099	53	—	—	—	—	—	—	—	—	—	23,373	78	1,257	63	
—	—	387	48	936	41	539	81	—	—	—	—	396	60	—	—	—	—	—	936	41	—	—	
—	—	—	—	6,325	18	3,405	66	3,511	69	—	—	—	—	—	—	—	—	—	6,917	35	592	17	
304	05	—	—	6,916	12	3,500	—	3,097	—	—	—	—	—	—	—	—	319	12	6,916	12	—	—	
—	—	—	—	10,321	83	2,661	85	7,659	98	—	—	—	—	—	—	—	—	—	10,321	83	—	—	
—	—	—	—	8,651	73	7,800	—	390	97	—	—	—	—	—	—	—	460	76	8,651	73	—	—	
304	05	387	48	76,508	95	51,330	55	23,768	85	—	—	1,429	90	—	—	—	1,829	45	78,358	75	1,849	80	
1,008	50	—	—	47,592	86	33,035	54	13,975	32	—	—	582	—	—	—	—	—	—	47,592	86	—	—	
—	—	—	—	11,334	42	2,147	55	9,186	87	—	—	—	—	—	—	—	—	—	11,334	42	—	—	
—	—	—	—	15,104	17	12,502	42	2,601	75	—	—	—	—	—	—	—	—	—	15,104	17	—	—	
64	60	—	—	6,763	97	13,373	72	—	—	—	—	—	—	—	—	—	—	—	13,373	72	6,609	75	
—	—	—	—	6,577	47	6,224	62	452	85	—	—	—	—	—	—	—	—	—	6,677	47	100	—	
51	98	90	—	12,072	33	—	—	12,034	33	—	—	38	—	—	—	—	—	—	12,072	33	—	—	
1,125	08	90	—	99,445	22	67,283	85	38,251	12	—	—	620	—	—	—	—	—	—	106,154	97	6,709	75	
4,642	38	4,477	48	514,677	73	413,712	58	96,419	28	14,000	—	2,084	90	—	—	—	6,669	94	532,886	70	18,208	97	
—	—	—	—	8,255	73	4,866	19	—	—	—	—	994	—	—	—	—	2,395	54	8,255	73	—	—	
4	445	—	—	4,901	95	1,212	64	3,671	31	—	—	—	—	18	—	—	—	—	4,901	95	—	—	
—	—	—	—	30,148	96	19,819	06	3,375	04	—	—	—	—	—	—	—	—	6,954	86	30,148	96	—	—
—	—	—	—	2,696	88	201	86	862	77	—	—	—	—	—	—	—	—	1,632	25	2,696	88	—	—
445	—	—	—	46,003	52	26,099	75	7,909	12	—	—	994	—	18	—	—	—	10,982	65	46,003	52	—	—

Smk 3,314:50 — \*) Tähän sisältyy myöskin muuta omaisuutta. — \*) Yhdistyksen omistaman kaluston arvo.

1		2														3		4		5		6		7		8		9	
																Varoja. Actifs.													
		Yhdistyksen kotipaikka. (Lääni ja kunta.) <i>Sociétés.</i>		Talletettu pan- kissa. <i>Dépôts.</i>		Obligatioita. <i>Obligations.</i>		Lainoja. <i>Prêts.</i>						Kassassa. <i>Caisse.</i>		Suorittamatta ole- via vakutus- maksuja. <i>Primes échues.</i>		Palokaluja. <i>Appareils contre le feu.</i>											
								Kilnily- tä vastaan. <i>Sur hypo- thèques.</i>		Sur cauti- onnements.		Takanau- ta vastaan. <i>Sur cauti- onnements.</i>								Muuta va- kuttua vastaan. <i>Sur autres garanties.</i>									
		<i>Smk.</i>	<i>712</i>	<i>Smk.</i>	<i>712</i>	<i>Smk.</i>	<i>712</i>	<i>Smk.</i>	<i>712</i>	<i>Smk.</i>	<i>712</i>	<i>Smk.</i>	<i>712</i>	<i>Smk.</i>	<i>712</i>	<i>Smk.</i>	<i>712</i>	<i>Smk.</i>	<i>712</i>										
<i>Ilomantsin kihlakunta.</i>																													
1	Eno .....	—	—	—	—	—	—	—	—	—	—	1,784	14	—	—	—	—	—	—										
2	Tohmajärvi .....	—	—	—	—	1,500	—	3,100	—	—	—	—	—	—	—	—	—	—	—										
3	Pälkjärvi .....	1,000	—	—	—	1,100	—	—	—	2)	7,485	46	1,045	69	44	34	—	—	—										
4	Kiihtelys .....	5,103	21	—	—	—	—	—	—	—	—	—	350	87	770	42	—	15	—										
5	Ilomantsi .....	5,256	76	—	—	—	—	—	—	—	—	—	—	—	69	85	550	62	—										
6	Yhteensä	11,359	97	—	—	2,600	—	3,100	—	—	7,485	46	3,180	70	884	61	565	62	—										
<i>Liperin kihlakunta.</i>																													
7	Kaavi .....	10,405	12	—	—	1,000	—	—	—	—	—	—	1,847	33	—	—	—	—	—										
8	Liperi .....	—	—	—	—	—	—	—	—	—	—	2,733	65	4,900	78	1,090	59	—	—										
9	Kontiolahhti .....	4,914	45	—	—	—	—	—	—	2)	248	30	30	58	869	69	333	26	—										
10	Polvijärvi .....	506	25	—	—	—	—	—	—	—	—	—	1,344	06	15	32	—	—	—										
11	Kuusjärvi .....	—	—	—	—	—	—	—	—	2)	2,673	53	91	32	1,994	77	—	—	—										
12	Kitee .....	10,492	42	—	—	—	—	—	—	—	—	—	5,187	69	—	—	—	—	—										
13	Rääkkylä .....	11,623	11	—	—	—	—	—	—	—	—	—	—	—	127	97	—	—	—										
14	Kesälähti .....	376	08	—	—	—	—	375	—	—	—	—	100	58	—	—	—	—	—										
15	Yhteensä	38,317	43	—	—	1,000	—	375	—	—	5,655	48	13,502	34	4,098	34	333	26	—										
<i>Iisalmen kihlakunta.</i>																													
16	Iisalmi .....	20,895	65	—	—	—	—	—	—	—	—	—	1,351	06	28	14	—	—	—										
17	Lapinlahti .....	9,342	19	—	—	—	—	—	—	—	—	—	440	78	—	—	—	—	—										
18	Kiuruvesi .....	10,977	18	—	—	—	—	—	—	—	—	—	2,056	89	54	83	—	—	—										
19	Nilsinä y. m. ....	4,045	10	—	—	—	—	—	—	—	—	—	1,989	88	—	—	—	—	—										
20	Yhteensä	45,260	12	—	—	—	—	—	—	—	—	—	5,838	61	82	97	—	—	—										
<i>Kuopion kihlakunta.</i>																													
21	Pielavesi .....	20,023	80	—	—	6,000	—	—	—	—	—	—	979	90	314	90	—	—	—										
22	Keitele .....	212	50	—	—	550	—	—	—	—	1,521	76	—	—	594	—	—	—	—										
23	Tuusniemi .....	1,124	07	—	—	—	—	—	—	—	—	—	793	52	—	—	—	—	—										
24	Karttula .....	20,998	26	—	—	—	—	—	—	—	—	—	270	82	9,032	30	502	90	—										
25	Yhteensä	42,358	63	—	—	6,550	—	—	—	—	1,521	76	2,044	24	9,941	20	502	90	—										

1) Tästä Smk 445:50 yhdistyksen omistaman kassakaapin arvo ja Smk 426:79 saatavaa jälleenvakuutus-

10		11		12		13		14		15		16		17		18		19		20			
Velkoja. Passifs.																							
Muuta varoja. Autres actifs.		Vajaus. Déficit.		Yhteensä. Sommes.		Vararahasto. Réserve.		Muuta rahastoja. Autres fonds.		Muunala kuin omista rahastoista saadut lainat. Emprunts, exceptés ces dans la col. 20.		Suorittamatta olevia korvauksia. Statues non payés.		Muuta velkoja. Autres passifs.		Yhteensä. Sommes.		Yhteensä. Sommes.		Omien rahastojen varoja lainan ylläpitoon liikkeeseen. Emprunts des fonds propres de la société.			
Smc.	mls.	Smc.	mls.	Smc.	mls.	Smc.	mls.	Smc.	mls.	Smc.	mls.	Smc.	mls.	Smc.	mls.	Smc.	mls.	Smc.	mls.	Smc.	mls.	Smc.	mls.
1)	880	29	—	—	2,664	43	449	81	—	—	2,117	88	—	—	—	96	74	2,664	43	—	—	1	
—	—	—	—	—	4,600	—	1,984	89	2,264	24	—	—	—	—	350	87	—	4,600	—	—	—	2	
—	439	27	—	—	11,114	76	2,441	43	8,673	33	—	—	—	—	—	—	—	11,114	76	—	—	3	
—	—	—	—	—	6,239	50	2,356	27	—	—	—	—	—	—	—	3,883	23	6,239	50	—	—	4	
—	142	44	—	—	6,019	67	6,187	06	—	—	451	61	103	—	—	—	—	6,741	67	722	—	5	
1,462	—	—	—	—	30,638	36	13,419	46	10,937	57	2,569	49	103	—	350	87	3,979	97	31,360	36	722	—	6
60	—	—	—	—	13,312	45	9,317	10	1,071	53	—	—	—	—	—	—	2,923	82	13,312	45	—	—	7
—	—	4,118	63	—	12,843	65	12,843	65	—	—	—	—	—	—	—	—	—	12,843	65	—	—	8	
109	65	—	—	—	6,505	93	2,261	83	2,647	83	—	—	127	—	—	—	1,469	27	6,505	93	—	—	9
—	—	—	—	—	1,865	63	503	—	—	—	500	—	—	—	—	—	862	63	1,865	63	—	—	10
—	—	—	—	—	4,759	62	1,925	56	2,879	20	—	—	—	—	—	—	—	4,804	76	45	14	11	
—	—	—	—	—	15,680	11	10,492	42	5,187	69	—	—	—	—	—	—	—	15,680	11	—	—	12	
—	—	—	—	—	11,751	08	—	—	11,751	08	—	—	—	—	—	—	—	11,751	08	—	—	13	
—	—	—	—	—	851	66	321	85	529	81	—	—	—	—	—	—	—	851	66	—	—	14	
169	65	4,118	63	67,570	13	37,665	41	24,067	14	500	—	127	—	—	—	5,255	72	67,615	27	45	14	15	
—	—	3,170	80	25,445	65	20,895	65	—	—	—	—	4,550	—	—	—	—	—	25,445	65	—	—	16	
—	—	—	—	—	9,782	97	6,242	54	2,064	78	—	—	1,475	65	—	—	—	9,782	97	—	—	17	
4)	347	70	—	—	13,436	60	3,634	93	—	—	—	—	—	—	—	—	9,801	67	13,436	60	—	—	18
—	—	1,690	12	—	7,725	10	9,498	60	—	—	3,680	—	—	—	—	—	—	13,178	60	5,453	50	19	
347	70	4,860	92	56,390	32	40,271	72	2,064	78	3,680	—	6,025	65	—	—	—	9,801	67	61,843	82	5,453	50	20
5)	376	25	—	—	27,694	85	26,686	34	—	—	—	—	—	—	—	—	1,008	51	27,694	85	—	—	21
48	—	—	—	—	2,926	26	3,298	51	—	—	—	—	—	—	—	—	—	3,298	51	372	25	22	
56	90	—	—	—	1,974	49	1,774	69	199	80	—	—	—	—	—	—	—	1,974	49	—	—	23	
—	—	—	—	—	30,804	28	2,738	62	26,321	88	—	—	41	—	—	—	1,702	78	30,804	28	—	—	24
481	15	—	—	—	63,399	88	34,498	16	26,521	68	—	—	41	—	—	—	2,711	29	63,772	13	372	25	25

yhtiöltä. — \*) Kunnalla. — \*) Vaivaiskassalla. — \*) Yhdistyksen omistaman kassakaapin arvo. — \*) Kalustoa.

1	2														3														4														5														6														7														8														9													
	Varoja.																																																																																																															
	Actifs.																																																																																																															
	Lainoja. Prêts.																																																																																																															
Yhdistyksen kotipaikka. (Lääni ja kunta.) <i>Sociétés.</i>	Talletettu pan- kissa. <i>Dépôts.</i>		Obligatorta Obligations.		Kinnitys- ta vastaan. <i>Sur hypo- thèques.</i>		Takuuta vastaan. <i>Sur cauti- onementa.</i>		Muita va- kuita va- vastaan. <i>Sur autres garanties.</i>		Kassassa. <i>Caisse.</i>		Suorittamatta ole- via vakuitus- via maksuja. <i>Primes échues.</i>		Palokaluksia. <i>Appareils contre le feu.</i>																																																																																																	
																	Smk.	mk.	Smk.	mk.	Smk.	mk.	Smk.	mk.	Smk.	mk.	Smk.	mk.	Smk.	mk.	Smk.	mk.																																																																																
<i>Rautalammin kihlakunta.</i>																																																																																																																
1	Rautalampi	2,000	35	—	—	—	—	100	—	2,000	—	175	88	383	02	—	—																																																																																															
2	Vesanto	11,430	30	—	—	—	—	—	—	—	—	86	24	133	90	—	—																																																																																															
3	Leppävirta	60,296	54	—	—	—	—	—	—	2,500	—	105	08	981	35	630	—																																																																																															
4	Suonenjoki	—	—	—	—	—	—	—	—	2,795	22	—	—	—	—	—	—																																																																																															
5	Hankasalmi	1,774	02	—	—	—	—	—	—	—	—	470	10	—	—	—	—																																																																																															
6	<b>Yhteensä</b>	<b>75,501</b>	<b>21</b>	—	—	—	—	<b>100</b>	—	<b>7,295</b>	<b>22</b>	<b>837</b>	<b>30</b>	<b>1,498</b>	<b>27</b>	<b>630</b>	—																																																																																															
7	<b>Yhteensä Kuopion läänissä...</b>	<b>246,196</b>	<b>10</b>	—	—	<b>10,150</b>	—	<b>4,236</b>	<b>80</b>	<b>21,957</b>	<b>92</b>	<b>84,544</b>	<b>26</b>	<b>18,862</b>	<b>80</b>	<b>2,031</b>	<b>78</b>																																																																																															
<i>Vaasan lääni.</i>																																																																																																																
<i>Ilmajoen kihlakunta.</i>																																																																																																																
8	Lappfjärd ja Kristiinankaupun- gin maalaiskunta	10,767	75	—	—	—	—	—	—	—	—	55	26	30	36	—	—																																																																																															
9	Karijoki	7,620	83	—	—	—	—	100	—	—	—	199	30	8	67	—	—																																																																																															
10	Sideby	3,167	80	—	—	—	—	509	48	—	—	—	—	10	28	1,205	—																																																																																															
11	Isojoki	14,177	94	—	—	—	—	—	—	—	—	89	48	266	37	—	—																																																																																															
12	Närpiö	12,143	51	—	—	—	—	—	—	—	—	2,367	66	—	—	9,472	27																																																																																															
13	Jalasjärvi	2,700	—	—	—	—	—	—	—	—	—	108	36	1,240	90	5,300	—																																																																																															
14	Peräseinäjoki	2,184	54	—	—	—	—	—	—	—	—	51	75	373	05	2,578	75																																																																																															
15	Kauhajoki	13,398	82	—	—	—	—	1,578	71	<sup>3)</sup> 1,500	—	75	66	499	82	—	—																																																																																															
16	Kurikka	29,275	06	—	—	—	—	—	—	—	—	18	19	—	—	8,400	—																																																																																															
17	Ilmajoki	22,809	51	—	—	17,460	—	36,422	30	294	—	3,804	51	—	—	14,500	—																																																																																															
18	Teuva	10,980	32	—	—	—	—	3,340	—	—	—	191	49	—	—	2,800	—																																																																																															
19	Korsnäs	4,488	94	—	—	—	—	—	—	—	—	680	55	45	49	—	—																																																																																															
20	<b>Yhteensä</b>	<b>133,715</b>	<b>02</b>	—	—	<b>17,460</b>	—	<b>41,950</b>	<b>49</b>	<b>1,794</b>	—	<b>7,642</b>	<b>21</b>	<b>2,474</b>	<b>94</b>	<b>44,256</b>	<b>02</b>																																																																																															
<i>Korsholman kihlakunta.</i>																																																																																																																
21	Maalahti	362	18	—	—	—	—	—	—	—	—	—	—	—	—	5,423	90																																																																																															
22	Mustasaari	49,445	60	—	—	—	—	—	—	—	—	60	77	—	—	—	—																																																																																															
23	Koivulahti	11,900	—	—	—	—	—	—	—	9,500	—	131	38	—	—	3,685	02																																																																																															
24	Raippaluoto	10,290	30	—	—	—	—	—	—	—	—	100	30	—	—	—	—																																																																																															
25	Laihia	32,386	16	—	—	—	—	—	—	—	—	93	51	5,775	95	—	—																																																																																															
26	Jurva	1,243	05	—	—	—	—	—	—	—	—	384	22	14	63	4,600	—																																																																																															
27	Vähäkyrö	25,138	34	—	—	—	—	4,300	—	—	—	85	05	—	—	3,594	42																																																																																															
28	<b>Siirto</b>	<b>130,765</b>	<b>63</b>	—	—	—	—	<b>4,300</b>	—	<b>9,500</b>	—	<b>855</b>	<b>23</b>	<b>5,790</b>	<b>58</b>	<b>17,303</b>	<b>34</b>																																																																																															

1) Tästä Smk 582:40 yhdistyksen omistaman kassakaapin arvo. — 2) Kalustoa. — 3) Kunnalla. — 4) Tästä

10		11		12		13		14		15		16		17		18		19		20		
Velkoja. Passifs.																						
Muuta varoja. Autres actifs.		Vajaus. Déficit.		Yhteensä. Sommes.		Varainlasko. Réserve.		Muuta rahastoja. Autres fonds.		Muutakin kuin omista rahastoista saadut lainat. Emprunte, exceptées ces dans la col. 20.		Suorittamatta ole- via korvauksia. Sistèmes non payés.		Muuta velkoja. Autres passifs.		Yhisiäk. Bonis.		Yhteensä. Sommes.		Oman rahastojen varoja lainattu yhdistyksen liiketoimen. Emprunte des fonds propres de la société.		
Smk.	mlt.	Smk.	mlt.	Smk.	mlt.	Smk.	mlt.	Smk.	mlt.	Smk.	mlt.	Smk.	mlt.	Smk.	mlt.	Smk.	mlt.	Smk.	mlt.	Smk.	mlt.	
1 <sup>1)</sup> 774	28	—	—	5,433	53	5,682	72	577	72	—	—	100	—	329	11	—	—	6,689	55	1,256	02	1
2 <sup>2)</sup> 321	30	1,461	86	13,433	60	11,662	16	1,029	40	—	—	195	25	—	—	546	79	13,433	60	—	—	2
—	—	—	—	64,512	97	54,372	68	10,140	29	—	—	—	—	—	—	—	—	64,512	97	—	—	3
—	—	—	—	2,795	22	5,513	70	—	—	—	—	—	—	—	—	—	—	5,513	70	2,718	48	4
—	—	3,000	—	5,244	12	3,060	52	—	—	3,000	—	—	—	—	—	—	—	6,060	52	816	40	5
1,095	58	4,461	86	91,419	44	80,291	78	11,747	41	3,000	—	295	25	329	11	546	79	96,210	34	4,790	90	6
4,001	08	18,441	41	355,421	65	282,246	28	83,247	70	9,749	49	7,585	90	697	98	33,278	09	366,805	44	11,383	79	7
—	—	—	—	10,853	37	1,513	37	9,254	38	—	—	—	—	—	—	85	62	10,853	37	—	—	8
6	40	—	—	7,935	20	7,935	20	—	—	—	—	—	—	—	—	—	—	7,935	20	—	—	9
21	54	—	—	4,914	10	2,616	55	1,105	83	—	—	—	—	—	—	—	—	3,722	38	13	28	10
—	—	—	—	14,533	79	8,461	05	6,072	74	—	—	—	—	—	—	—	—	14,533	79	—	—	11
170	90	—	—	24,154	34	12,956	29	9,496	70	—	—	—	—	—	—	4,798	04	27,251	03	3,096	69	12
330	31	—	—	9,679	57	2,263	40	2,116	17	—	—	—	—	—	—	—	—	4,379	57	—	—	13
—	—	—	—	5,188	09	1,293	35	—	—	2,040	—	—	—	—	—	1,854	74	5,188	09	—	—	14
—	—	—	—	17,053	01	10,678	64	8,498	89	—	—	—	—	—	—	575	48	19,753	01	2,700	—	15
—	—	1,632	81	39,326	06	31,820	50	8,400	—	1,647	—	—	—	—	—	—	—	41,867	50	2,541	44	16
3 <sup>3)</sup> 174	—	—	—	98,464	32	108,157	09	—	—	—	—	—	—	—	—	—	—	108,157	09	27,192	77	17
268	56	—	—	17,580	37	3,316	28	11,464	09	—	—	—	—	—	—	—	—	14,780	37	—	—	18
—	—	—	—	5,214	98	2,448	68	2,766	30	—	—	—	—	—	—	—	—	5,214	98	—	—	19
3,971	71	1,632	81	254,897	20	193,460	40	59,175	10	2,040	—	1,647	—	—	—	7,313	88	263,636	38	35,544	18	20
—	—	2,762	25	8,548	33	4,395	27	—	—	—	—	2,762	25	—	—	—	—	7,157	52	4,033	09	21
—	—	—	—	49,506	37	34,113	83	15,392	54	—	—	—	—	—	—	—	—	49,506	37	—	—	22
—	—	—	—	25,216	40	1,399	83	20,131	55	—	—	—	—	—	—	—	—	21,531	38	—	—	23
498	30	824	70	11,713	60	—	—	10,290	30	—	—	925	—	—	—	498	30	11,713	60	—	—	24
—	—	—	—	38,255	62	28,046	98	5,081	99	—	—	—	—	—	—	5,126	65	38,255	62	—	—	25
63	95	—	—	6,305	85	1,307	—	—	—	—	—	329	—	—	—	69	85	1,705	85	—	—	26
124	82	—	—	33,242	63	3,048	09	26,600	12	—	—	—	—	—	—	—	—	29,648	21	—	—	27
687	07	3,586	95	172,788	80	72,311	—	77,496	50	—	—	4,016	25	—	—	5,694	80	159,518	55	4,033	09	28

Smk 3,000 yhdistyksen omistaman kiinteistön arvo.

1	2	3	4	5	6	7	8	9	Varoja.											
									Actifs.											
									Yhdistyksen kotipalkka. (Lääni ja kunta.) <i>Sociétés.</i>	Talletetun pan- kissa. <i>Dépôts.</i>	Obligatioita. <i>Obligations.</i>	Lainoja.						Kassassa. <i>Cassa.</i>	Suoritamatonta ole- via vakuutus- maksuja. <i>Primes échues.</i>	Palkkaluotto. <i>Apprenti comto le jour.</i>
												<i>Prêts.</i>								
<i>Smk.</i>	<i>mk.</i>	<i>Smk.</i>	<i>mk.</i>	<i>Smk.</i>	<i>mk.</i>	<i>Smk.</i>	<i>mk.</i>	<i>Smk.</i>	<i>mk.</i>	<i>Smk.</i>	<i>mk.</i>									
	Siirto	130,765	63	—	—	—	—	4,300	—	9,500	—	855	23	5,790	58	17,303	34			
1	Isokyrö, vanhempi yhdistys ..	5,182	48	—	—	—	—	—	—	—	—	—	—	—	—	—	—			
2	» nuorempi » ..	3,466	52	—	—	—	—	—	—	—	—	—	—	273	—	—	—			
3	Ylistaro .....	6,527	12	—	—	—	—	—	—	—	—	—	—	—	—	6,000	—			
4	<b>Yhteensä</b>	<b>145,941</b>	<b>75</b>	—	—	—	—	<b>4,300</b>	—	<b>9,500</b>	—	<b>855</b>	<b>23</b>	<b>5,793</b>	<b>31</b>	<b>23,303</b>	<b>34</b>			
	<i>Lapuan kihlakunta.</i>																			
5	Vöyri .....	7,029	05	—	—	—	—	900	—	—	—	139	36	285	79	387	—			
6	Oravainen .....	7,876	18	—	—	—	—	—	—	—	—	—	—	—	—	—	—			
7	Maksamaa .....	3,789	49	—	—	—	—	13,950	—	—	—	186	16	—	—	—	—			
8	Uusikaarleby ja Jepua .....	6,050	—	—	—	—	—	—	—	3,150	65	196	27	31	22	2,151	50			
9	Munsala .....	1,738	—	—	—	—	—	—	—	—	—	82	51	—	—	—	—			
10	Ylihärmä .....	2,714	75	—	—	—	—	—	—	—	—	101	63	12	43	—	—			
11	Alahärmä .....	67	33	—	—	—	—	—	—	—	—	341	81	117	58	3,850	—			
12	Kauhava .....	11,753	76	—	—	—	—	—	—	—	—	1,813	22	—	—	6,095	—			
13	Lapua ja Nurmo .....	19,356	38	—	—	—	—	—	—	—	—	939	37	304	76	6,258	10			
14	<b>Yhteensä</b>	<b>60,374</b>	<b>94</b>	—	—	—	—	<b>14,850</b>	—	<b>3,150</b>	<b>65</b>	<b>3,800</b>	<b>33</b>	<b>751</b>	<b>78</b>	<b>18,741</b>	<b>60</b>			
	<i>Pietarsaaren kihlakunta.</i>																			
15	Pietarsaari .....	2,759	34	—	—	—	—	700	—	9,000	—	415	92	59	90	—	—			
16	Purmo .....	4,268	76	—	—	—	—	—	—	—	—	34	40	4	28	—	—			
17	Luoto .....	5,758	—	—	—	—	—	—	—	—	—	1	04	—	—	1,152	20			
18	Kronoby .....	16,428	23	—	—	—	—	—	—	1,674	—	213	56	384	63	3,000	—			
19	Teerijärvi .....	2,358	—	—	—	—	—	—	—	—	—	—	—	569	35	—	—			
20	Veteli .....	2,785	32	—	—	—	—	—	—	—	—	132	87	447	57	2,403	70			
21	Perho .....	669	88	—	—	—	—	—	—	840	33	—	—	—	—	—	—			
22	Halsua .....	—	—	—	—	—	—	—	—	520	78	—	—	—	—	—	—			
23	Kaustinen .....	365	15	—	—	—	—	—	—	472	80	38	81	—	—	—	—			
24	Kokkolan maalaiskunta .....	18,141	80	—	—	—	—	—	—	—	—	44	68	88	42	—	—			
25	Alaveteli .....	2,575	48	—	—	—	—	—	—	—	—	11	98	7	35	—	—			
26	Kälviä .....	2,417	12	—	—	—	—	—	—	—	—	875	53	5	50	—	—			
27	Ullava .....	756	25	—	—	—	—	—	—	—	—	17	24	—	—	—	—			
28	Lohtaja .....	3,000	17	—	—	—	—	—	—	—	—	69	55	—	—	—	—			
29	Himanka .....	750	—	—	—	—	—	—	—	—	—	616	20	140	30	—	—			
30	<b>Siirto</b>	<b>63,033</b>	<b>50</b>	—	—	—	—	<b>700</b>	—	<b>12,507</b>	<b>96</b>	<b>2,471</b>	<b>78</b>	<b>1,707</b>	<b>30</b>	<b>6,555</b>	<b>90</b>			

<sup>1)</sup> Tästä Smk 378: — kalustoa.

10		11		12		13		14		15		16		17		18		19		20	
Velkoja. Passifs.																					
Muuta varoja. Autres actifs.		Valaus. Déficits.		Yhteensä. Sommes.		Varainasto. Réserve.		Muuta rahastoja. Autres fonds.		Muunala kuin osastoja taloja. Empruntis, exceptés ces dans la col. 20.		Suorittamatta ole- via korvausala. Sistères non payés.		Muuta velkoja. Autres passifs.		Yllämaa. Bonds.		Yhteensä. Sommes.		Omlen rahastojen varoja lainastu yhtiöistykseen Hiliseeseen. Empruntis des fonds propres de la société.	
687	07	3,586	95	172,788	80	72,311	—	77,496	50	—	—	4,016	25	—	—	5,694	80	159,518	55	4,033	09
—	—	—	—	5,182	48	3,060	66	—	—	55	81	—	—	—	—	2,066	01	5,182	48	—	—
—	—	—	—	3,469	25	3,466	52	2	73	—	—	—	—	—	—	—	—	3,469	25	—	—
—	—	2,428	12	14,955	24	3,934	62	2,592	50	2,428	12	—	—	—	—	—	—	8,955	24	—	—
687	07	6,015	07	196,395	77	82,772	80	80,091	73	2,483	93	4,016	25	—	—	7,760	81	177,125	52	4,033	09
9	25	—	—	8,750	45	5,589	05	3,161	40	—	—	—	—	—	—	—	—	8,750	45	—	—
—	—	—	—	7,876	18	2,264	25	5,519	50	92	43	—	—	—	—	—	—	7,876	18	—	—
596	08	—	—	18,521	73	18,473	06	—	—	—	—	—	—	48	67	—	—	18,521	73	—	—
—	—	—	—	11,579	64	4,036	—	5,392	14	—	—	—	—	—	—	—	—	9,428	14	—	—
—	—	—	—	1,820	51	1,738	16	—	—	—	—	—	—	82	35	—	—	1,820	51	—	—
—	—	—	—	2,828	81	1,443	76	—	—	—	—	—	—	1,385	05	—	—	2,828	81	—	—
—	—	—	—	4,376	72	2,277	62	2,099	10	—	—	—	—	—	—	—	—	4,376	72	—	—
—	—	4,628	48	24,290	46	13,921	06	—	—	10,000	—	2,042	54	494	16	—	—	26,457	76	2,167	30
455	56	—	—	27,314	17	23,247	20	—	—	—	—	—	—	—	—	4,066	97	27,314	17	—	—
1,060	89	4,628	48	107,358	67	72,990	16	16,172	14	10,092	43	2,042	54	494	16	5,583	04	107,374	47	2,167	30
—	—	—	—	12,935	16	11,259	34	1,675	82	—	—	—	—	—	—	—	—	12,935	16	—	—
166	10	—	—	4,473	54	1,868	56	—	—	—	—	—	—	76	79	2,528	19	4,473	54	—	—
—	—	—	—	6,911	24	826	23	4,932	81	—	—	—	—	—	—	—	—	5,759	04	—	—
—	—	—	—	21,700	42	7,719	50	12,317	90	—	—	—	—	—	—	1,663	02	21,700	42	—	—
—	—	—	—	2,927	35	2,358	—	569	35	—	—	—	—	—	—	—	—	2,927	35	—	—
—	—	—	—	5,769	46	2,584	92	780	84	—	—	—	—	—	—	2,403	70	5,769	46	—	—
—	—	—	—	1,510	26	1,510	26	—	—	—	—	—	—	—	—	—	—	1,510	26	—	—
—	—	—	—	520	78	2,245	84	—	—	—	—	—	—	—	—	—	—	2,245	84	1,725	06
—	—	—	—	876	76	837	95	38	81	—	—	—	—	—	—	—	—	876	76	—	—
54	—	—	—	18,328	90	3,257	72	10,276	02	—	—	—	—	—	—	4,795	16	18,328	90	—	—
—	—	—	—	2,594	81	754	58	1,641	46	—	—	—	—	—	—	198	77	2,594	81	—	—
—	—	—	—	3,298	15	2,417	12	881	03	—	—	—	—	—	—	—	—	3,298	15	—	—
—	—	25	50	798	99	98	02	675	47	—	—	25	50	—	—	—	—	798	99	—	—
—	—	—	—	3,069	72	1,741	94	1,258	23	—	—	—	—	—	—	69	55	3,069	72	—	—
—	—	—	—	1,506	50	1,215	60	290	90	—	—	—	—	—	—	—	—	1,506	50	—	—
220	10	25	50	87,222	04	40,695	58	35,338	64	—	—	25	50	76	79	11,658	39	87,794	90	1,725	06

1	2	3	4	5	6	7	8	9	Varoja.								
									Actiifs.								
									Lainoja.		Kassassa.	Suoritettavia ole- via vakuitus- maksuja.	Palokalu- toita.				
									P r e t t a.								
Yhdistyksen kotipaikka. (Lääni ja kunta.) <i>Sociétés.</i>	Talletettu pan- kissa. <i>Depôts.</i>	Obligatkoita. <i>Obligations.</i>	Kihintyö- tä vastaan. <i>Sur hypo- thèques.</i>	Sur cauti- onnements.	Takausta vastaan.	Muita va- kuitus- vastaan. <i>Sur autres garanties.</i>	Ovissa.	Kassassa.	Suoritettavia ole- via vakuitus- maksuja.	Palokalu- toita.							
											Smc.	ptk.	Smc.	ptk.	Smc.	ptk.	Smc.
	Siirto	63,033	50	—	—	—	—	700	—	12,507	96	2,471	78	1,707	30	—	—
1	Kannus .....	775	—	—	—	—	—	—	—	—	—	355	10	471	65	—	—
2	Toholampi .....	—	—	—	—	—	—	1,900	—	—	—	766	57	—	—	—	—
3	Yhteensä	63,808	50	—	—	—	—	2,600	—	12,507	96	3,593	45	2,178	95	6,555	90
	<i>Kuortaneen kihlakunta.</i>																
4	Lappajärvi .....	1,462	30	—	—	—	—	—	—	—	—	—	—	—	—	—	—
5	Evijärvi .....	2,945	—	—	—	—	—	100	—	105	56	—	—	—	—	—	—
6	Kortesjärvi .....	—	—	—	—	—	—	—	—	—	—	21	83	—	—	3,040	—
7	Alajärvi .....	1,906	15	—	—	—	—	—	—	—	—	884	65	11	93	—	—
8	Soini .....	3,352	19	—	—	—	—	200	—	—	—	106	24	—	—	—	—
9	Lehtimäki .....	2,686	71	—	—	—	—	—	—	—	—	29	77	—	—	95	—
10	Kuortane .....	4,063	56	—	—	—	—	—	—	2,353	25	—	—	—	—	5,691	25
11	Alavus .....	28,925	61	—	—	—	—	—	—	—	—	299	39	—	—	1,150	45
12	Töysä .....	8,900	36	—	—	—	—	—	—	—	—	—	—	—	—	—	—
13	Keuru .....	7,993	35	—	—	—	—	—	—	1,000	—	61	90	—	—	767	99
14	Multia .....	8,494	85	—	—	—	—	800	—	—	—	402	48	—	—	—	—
15	Pihlajavesi .....	1,784	17	—	—	—	—	7,510	—	4,500	—	968	35	—	—	—	—
16	Virrat .....	—	—	—	—	—	—	—	—	43,813	98	—	—	—	—	—	—
17	Ätsäri .....	—	—	—	—	—	—	—	—	1,000	—	—	96	3,376	98	—	—
18	Yhteensä	72,514	25	—	—	—	—	8,610	—	52,772	79	2,775	57	3,388	91	10,744	69
	<i>Laukaan kihlakunta.</i>																
19	Laukaa .....	12,650	—	—	—	—	—	—	—	—	—	561	58	—	—	—	—
20	Jyväskylän maalaiskunta .....	31,377	08	—	—	—	—	—	—	—	—	—	—	—	—	—	—
21	Petäjävesi .....	4,839	67	—	—	11,801	77	—	—	—	—	218	94	180	88	2,427	25
22	Saarijärvi .....	36,124	67	—	—	—	—	—	—	—	—	—	—	—	—	—	—
23	Uurainen .....	—	—	—	—	—	—	—	—	1,270	60	—	—	—	—	—	—
24	Karstula .....	25,792	94	—	—	—	—	—	—	—	—	—	—	—	—	—	—
25	Viitasaari .....	31,252	35	—	—	—	—	—	—	—	—	318	30	55	32	436	75
26	Pihtipudas .....	21,031	43	—	—	—	—	—	—	—	—	508	02	4	62	1,550	—
27	Kivijärvi .....	1,409	17	—	—	—	—	—	—	1,744	03	2,948	05	—	—	—	—
28	Sumiainen .....	—	—	—	—	—	—	—	—	1,856	52	40	10	217	66	—	—
29	Kömi (Konginkangas) .....	12,942	62	—	—	—	—	—	—	—	—	78	69	—	—	—	—
30	Yhteensä	177,419	93	—	—	11,801	77	—	—	4,871	15	4,673	68	458	48	4,414	—
31	Yhteensä Vaasan läänissä .....	653,774	89	—	—	29,261	77	72,310	49	84,596	55	23,340	47	15,046	87	108,015	55

<sup>1)</sup> Kunnalla — <sup>2)</sup> Yhdistyksen omistaman kassakaapin arvo.

10		11		12		13		14		15		16		17		18		19		20	
Velkoja. Passifs.																					
Muuta varoja. Autres actifs.		Vajaus. Déficit.		Yhteensä. Sommes.		Vararahasto. Réserve.		Muuta rahastoja. Autres fonds.		Muualta kuin omista rahastojista saadut lainojen. Emprunts, exceptés des dons et sol. 20.		Suorittamatta olevia korvauskah. Sotages non payés.		Muuta velkoja. Autres passifs.		Ylijäämä. Bonis.		Yhteensä. Sommes.		Oman rahastojen varoja lukuun yhälytyksen lukuun. Emprunts des fonds propres de la société.	
220	10	25	50	87,222	04	40,695	58	35,338	64	—	—	25	50	76	79	11,658	39	87,794	90	1,725	06
70	26	—	—	1,672	01	1,130	10	541	91	—	—	—	—	—	—	—	—	1,672	01	—	—
—	—	—	—	2,666	57	1,238	89	1,427	68	—	—	—	—	—	—	—	—	2,666	57	—	—
290	36	25	50	91,560	62	43,064	57	37,308	23	—	—	25	50	76	79	11,658	39	92,133	48	1,725	06
—	—	4,506	25	5,968	55	1,462	30	—	—	4,375	—	131	25	—	—	—	—	5,968	55	—	—
—	—	—	—	3,150	56	3,045	—	105	56	—	—	—	—	—	—	—	—	3,150	56	—	—
—	—	1,093	98	4,155	81	1,341	81	—	—	2,600	—	214	—	—	—	—	—	4,155	81	—	—
—	—	—	—	2,802	73	1,906	15	—	—	—	—	—	—	—	—	896	58	2,802	73	—	—
—	—	—	—	3,658	43	1,551	01	2,107	42	—	—	—	—	—	—	—	—	3,658	43	—	—
—	—	—	—	2,811	48	1,975	24	741	24	—	—	—	—	—	—	—	—	2,716	48	—	—
—	—	607	08	12,715	14	6,416	81	—	—	708	—	600	—	—	—	—	—	7,023	89	—	—
—	—	—	—	30,375	45	3,387	70	25,837	30	—	—	—	—	—	—	—	—	29,225	—	—	—
—	—	—	—	8,900	36	—	—	8,900	36	—	—	—	—	—	—	—	—	8,900	36	—	—
—	—	—	—	9,823	24	5,341	98	4,481	26	—	—	—	—	—	—	—	—	9,823	24	—	—
—	—	—	—	9,697	33	7,273	—	2,424	33	—	—	—	—	—	—	—	—	9,697	33	—	—
—	—	959	—	15,721	52	14,762	52	—	—	—	—	959	—	—	—	—	—	15,721	52	—	—
590	—	—	—	44,403	98	—	—	43,163	98	—	—	1,240	—	—	—	—	—	44,403	98	—	—
—	—	—	—	4,377	94	84	12	4,293	82	—	—	—	—	—	—	—	—	4,377	94	—	—
590	—	7,166	31	158,562	52	48,547	64	92,055	27	6,982	08	3,144	25	—	—	896	58	151,625	82	—	—
*) 560	—	—	—	13,771	58	4,040	01	—	—	—	—	—	—	—	—	9,731	57	13,771	58	—	—
57	23	—	—	31,434	31	28,116	61	3,317	70	—	—	—	—	—	—	—	—	31,434	31	—	—
—	—	—	—	19,468	51	1,493	11	14,239	75	—	—	52	50	—	—	1,255	90	17,041	26	—	—
—	—	—	—	36,124	67	—	—	36,124	67	—	—	—	—	—	—	—	—	36,124	67	—	—
—	—	—	—	1,270	60	1,270	60	—	—	—	—	—	—	—	—	—	—	1,270	60	—	—
—	—	—	—	25,792	94	25,792	94	—	—	—	—	—	—	—	—	—	—	25,792	94	—	—
—	—	—	—	32,062	72	25,625	—	2,176	97	—	—	—	—	—	—	4,260	75	32,062	72	—	—
—	—	—	—	23,094	07	18,000	—	3,544	07	—	—	—	—	—	—	—	—	21,544	07	—	—
—	—	—	—	6,101	25	—	—	6,101	25	—	—	—	—	—	—	—	—	6,101	25	—	—
14	63	—	—	2,128	91	—	—	1,877	65	—	—	237	20	14	06	—	—	2,128	91	—	—
—	—	—	—	13,021	31	10,994	71	2,026	60	—	—	—	—	—	—	—	—	13,021	31	—	—
631	86	—	—	204,270	87	115,332	98	69,408	66	—	—	289	70	14	06	15,248	22	200,293	62	—	—
7,281	89	19,468	17	1,013,045	65	556,168	55	354,211	13	21,598	44	11,165	24	585	01	48,460	92	992,189	29	43,469	63



10		11		12		13		14		15		16		17		18		19		20	
Velkoja. Passifs.																					
Muita varoja. Autres actifs.		Vajaus. Déficit.		Yhteensä. Sommes.		Vararahasto. Réserve.		Muita rahastoja. Autres fonds.		Muunala kulu. omista rahastosta sääntöä luku. Empirenti, exceptés dans la col. 20.		Suorittamatta ole- via korvauksia. Sivostes non payés.		Muita velkoja. Autres passifs.		Yhteensä. Sommes.		Yhteensä. Sommes.		Oman rahastojen varoja luku yhtiöryksen luku. Empirenti des fonds propres de la société.	
Smf.	mlä	Smf.	mlä	Smf.	mlä	Smf.	mlä	Smf.	mlä	Smf.	mlä	Smf.	mlä	Smf.	mlä	Smf.	mlä	Smf.	mlä	Smf.	mlä
—	—	—	—	38,367	08	38,295	51	71	57	—	—	—	—	—	—	—	—	38,367	08	—	—
—	—	—	—	10,387	97	10,387	97	—	—	—	—	—	—	—	—	—	—	10,387	97	—	—
—	—	—	—	14,886	67	882	71	13,728	05	—	—	—	—	—	—	—	275	91	14,886	67	—
—	—	—	—	15,877	—	—	—	15,877	—	—	—	—	—	—	—	—	—	—	15,877	—	—
—	—	—	—	17,090	74	1,477	94	13,556	54	—	—	—	—	—	—	—	456	26	15,490	74	—
—	—	—	—	25,019	74	2,166	96	22,852	78	—	—	—	—	—	—	—	—	—	25,019	74	—
—	—	—	—	25,284	03	21,439	55	3,844	48	—	—	—	—	—	—	—	—	—	25,284	03	—
—	—	—	—	—	—	—	—	—	—	—	—	—	—	—	—	—	—	—	—	—	—
267	09	—	—	11,358	38	6,424	03	4,934	35	—	—	—	—	—	—	—	—	—	11,358	38	—
—	—	—	—	15,242	13	9,778	58	2,368	62	—	—	—	—	—	—	—	1,313	93	13,461	13	—
—	—	23,327	60	23,685	80	1,036	68	—	—	15,031	43	8,000	—	654	37	—	—	—	24,722	48	1,036
—	—	—	—	27,509	76	—	—	27,509	76	—	—	—	—	—	—	—	—	—	27,509	76	—
—	—	—	—	10,581	48	4,681	08	5,900	40	—	—	—	—	—	—	—	—	—	10,581	48	—
267	09	23,327	60	235,290	78	96,571	01	110,643	55	15,031	43	8,000	—	654	37	2,046	10	232,946	46	1,036	68
—	—	—	—	1,062	69	1,062	69	—	—	—	—	—	—	—	—	—	—	—	1,062	69	—
55	83	—	—	13,851	52	6,041	69	3,283	79	36	04	—	—	—	—	—	—	9,361	52	—	—
28	58	—	—	4,853	29	2,811	63	1,892	02	—	—	—	—	—	—	149	64	4,853	29	—	—
—	—	—	—	13,008	19	8,631	41	2,952	—	—	—	—	—	—	—	—	—	1,424	78	13,008	19
—	—	—	—	1,753	60	1,478	90	—	—	—	—	—	—	—	—	—	—	274	70	1,753	60
—	—	—	—	3,483	37	994	42	2,488	95	—	—	—	—	—	—	—	—	—	3,483	37	—
—	—	—	—	2,682	87	391	48	1,879	14	—	—	—	—	—	—	—	—	412	25	2,682	87
—	—	—	—	1,877	49	1,736	09	—	—	56	—	—	—	—	—	—	—	85	40	1,877	49
—	—	—	—	1,483	28	461	78	995	—	—	—	—	—	—	—	—	—	26	50	1,483	28
—	—	—	—	8,200	94	8,200	94	—	—	—	—	—	—	—	—	—	—	—	8,200	94	—
—	—	—	—	1,601	48	814	07	787	41	—	—	—	—	—	—	—	—	—	1,601	48	—
—	—	—	—	16,041	72	2,117	—	13,924	72	—	—	—	—	—	—	—	—	—	16,041	72	—
—	—	—	—	7,871	96	6,191	08	930	88	—	—	—	—	—	—	—	—	—	7,121	96	—
84	41	—	—	77,772	40	40,933	18	29,133	91	92	04	—	—	—	—	2,373	27	72,532	40	—	—



10		11		12		13		14		15		16		17		18		19		20		
Velkoja. Passifs.																						
Multia varoja. Autres actifs.		Vajaus. Déficit.		Yhteensä. Sommes.		Vararahoisto. Réserve.		Multia rahastoja. Autres fonds.		Muualta kuin omista rahastoista saakia lainsäädä- nön mukaisesti. Finances exception- nelles dans le col. 20.		Suorittamatta ol- e- vta korvaukset. Sintres non payés.		Multia valkoja. Autres passifs.		Ylijäämä. Bonis.		Yhteensä. Sommes.		Omlen rahastojen varoja lainsäädännön mukaisesti. Hilkköeseen. Finances des fonds propres de la société.		
Smp.	mlä.	Smp.	mlä.	Smp.	mlä.	Smp.	mlä.	Smp.	mlä.	Smp.	mlä.	Smp.	mlä.	Smp.	mlä.	Smp.	mlä.	Smp.	mlä.	Smp.	mlä.	
—	—	—	—	13,159	97	7,692	26	6,629	90	—	—	—	—	—	—	—	—	14,322	16	1,162	19	
—	—	—	—	7,148	64	6,517	20	—	—	—	—	—	—	—	—	—	631	44	7,148	64	—	—
206	76	—	—	10,384	27	9,454	72	—	—	—	—	—	—	—	—	—	929	55	10,384	27	—	—
—	—	—	—	3,636	23	2,325	28	1,310	95	—	—	—	—	—	—	—	—	—	3,636	23	—	—
—	—	—	—	13,991	21	14,160	35	—	—	—	—	—	—	—	—	—	—	14,160	35	169	14	
206	76	—	—	48,320	32	40,149	81	7,940	85	—	—	—	—	—	—	—	1,560	99	49,651	65	1,331	33
87	81	—	—	15,823	36	5,756	05	10,036	70	30	61	—	—	—	—	—	—	—	15,823	36	—	—
—	—	—	—	24,665	63	23,948	52	717	11	—	—	—	—	—	—	—	—	—	24,665	63	—	—
—	—	—	—	8,075	42	8,075	42	—	—	—	—	—	—	—	—	—	—	—	8,075	42	—	—
175	93	—	—	22,533	28	22,181	49	351	79	—	—	—	—	—	—	—	—	—	22,533	28	—	—
254	09	—	—	8,620	71	1,769	68	6,401	39	—	—	—	—	—	—	—	70	98	8,242	05	—	—
517	83	—	—	79,718	40	61,731	16	17,506	99	30	61	—	—	—	—	—	70	98	79,339	74	—	—
—	—	—	—	10,403	29	6,919	78	3,483	51	—	—	—	—	—	—	—	—	—	10,403	29	—	—
a) 325	—	41	60	7,427	94	6,495	23	566	11	—	—	—	—	139	70	226	90	—	7,427	94	—	—
—	—	159	03	1,827	02	1,827	02	—	—	—	—	—	—	—	—	—	—	—	1,827	02	—	—
—	—	—	—	5,593	77	10,987	70	—	—	—	—	—	—	—	—	—	—	—	10,987	70	5,393	93
—	—	4,440	36	9,320	20	5,103	64	—	—	128	36	6,772	35	—	—	—	—	—	12,004	35	2,684	15
a) 700	—	—	—	22,186	—	5,813	90	12,235	51	—	—	—	—	—	—	—	4,136	59	22,186	—	—	—
—	—	—	—	7,709	51	2,106	84	5,602	67	—	—	—	—	—	—	—	—	—	7,709	51	—	—
1,025	—	4,640	99	64,467	73	39,254	11	21,887	80	128	36	6,912	05	226	90	4,136	59	—	72,545	81	8,078	08
—	—	1,344	25	4,022	01	3,803	64	—	—	—	—	1,344	25	—	—	—	—	—	5,147	89	1,125	88
—	—	1,749	52	16,728	28	16,919	49	—	—	—	—	3,483	—	—	—	—	—	—	20,402	49	3,674	21
—	—	3,093	77	20,750	29	20,723	13	—	—	—	—	4,827	25	—	—	—	—	—	25,550	38	4,800	09
2,101	09	31,062	36	526,319	92	299,362	40	187,113	10	15,282	44	19,739	30	881	27	10,187	93	—	532,566	44	15,246	18

1	2																3																4																5																6																7																8																9															
	Yhdistyksen kotipaikka. (Lääni ja kunta.) <i>Sociétés.</i>																Talletettu pan- kissa. <i>Dépôts.</i>																Obligatioita. <i>Obligations.</i>																Lainoja. <i>Prêts.</i>																Kassassa. <i>Caisse.</i>																Suorittamatta ole- via vakutus- maksuja. <i>Primes échues.</i>																Palokaluista. <i>Appareil contre le feu.</i>																															
																																																																																																																	Muita va- kutus- vastaan. <i>Sur autres garanties.</i>															
	Smf.		mkk.		Smf.		mkk.		Smf.		mkk.		Smf.		mkk.		Smf.		mkk.		Smf.		mkk.		Smf.		mkk.		Smf.		mkk.																																																																																																	
1	Uudenmaan lääni .....	804,723	03	—	—	—	—	12,800	—	33,159	71	17,998	91	20,560	30	4,277	70																																																																																																															
2	Turun ja Porin lääni .....	1,454,070	12	3,100	—	190,800	—	299,922	22	66,178	91	69,362	13	41,127	63	16,932	43																																																																																																															
3	Hämeen lääni .....	187,671	02	4,960	—	15,500	—	114,260	—	45,843	31	4,339	57	990	07	13,050	65																																																																																																															
4	Viipurin » .....	591,607	89	—	—	12,170	—	98,550	79	62,090	17	77,957	79	29,774	25	9,420	05																																																																																																															
5	Mikkelin » .....	336,699	77	—	—	19,200	—	21,563	68	102,243	02	21,030	18	3,570	26	1,250	96																																																																																																															
6	Kuopion » .....	246,196	10	—	—	10,150	—	4,236	80	21,957	92	34,544	26	18,862	30	2,031	78																																																																																																															
7	Vaasan » .....	653,774	39	—	—	29,261	77	72,310	49	84,596	55	23,340	47	15,046	37	108,015	55																																																																																																															
8	Oulun » .....	368,878	39	—	—	218	35	32,343	06	14,413	64	43,217	02	20,814	90	13,271	11																																																																																																															
9	Yhteensä koko maassa .....	4,643,620	71	8,060	—	277,300	12	655,987	04	430,483	23	291,790	33	150,746	08	168,250	23																																																																																																															

228.894,64

10		11		12		13		14		15		16		17		18		19		20		
				Yhteensä. Sommes.		Vararahasto. Réserve.		Muuta rahastoja. Autres fonds.		Muunalla kuin omilla rahastoilla saatuja lainoja. Emprunts, exceptés ces dans la col. 30.		Suorittamatta ole- via korvauskala. Sindres non payés.		Muuta velkoja. Autres passifs.		Ylijäämä. Bonis.		Yhteensä. Sommes.		Omlen rahastojen varoja lainaten yhdistyksen ilikeeseen. Emprunts des fonds propres de la société.		
Smc.	722	Smc.	722	Smc.	722	Smc.	722	Smc.	722	Smc.	722	Smc.	722	Smc.	722	Smc.	722	Smc.	722	Smc.	722	
1,055	97	49	89	894,625	51	915,634	60	92,286	06	—	—	800	—	50	01	11,022	59	1,019,793	26	125,757	75	1
21,834	58	10,133	13	2,173,461	15	1,356,986	28	706,516	12	—	—	18,748	35	297	97	89,292	57	2,171,841	29	19,154	58	2
4,951	87	—	—	391,566	49	263,833	34	100,411	59	—	—	388	—	123	17	13,926	99	378,683	09	—	—	3
14,825	55	78,133	96	974,530	45	513,167	85	293,140	72	79,183	69	32,187	26	265	—	62,437	10	980,381	62	10,164	18	4
4,642	38	4,477	48	514,677	73	413,712	58	96,419	28	14,000	—	2,084	90	—	—	6,669	94	532,886	70	18,208	97	5
4,001	08	13,441	41	355,421	65	232,246	28	83,247	70	9,749	49	7,585	90	697	98	33,278	09	366,805	44	11,383	79	6
7,231	89	19,468	17	1,013,045	65	556,168	55	354,211	13	21,598	44	11,165	24	585	01	48,460	92	992,189	29	43,469	63	7
2,101	09	31,062	36	526,319	92	299,362	40	187,113	10	15,282	44	19,739	30	881	27	10,187	93	532,566	44	15,246	18	8
60,644	41	156,766	40	6,848,648	55	4,551,111	88	1,913,345	70	139,814	06	92,698	95	2,900	41	275,276	13	6,975,147	13	243,885	08	9

6.686.882  
~~2835.413~~  
 6.451.469

6.464.458  
~~236.914~~  
 6.701.372

3  
 2  
 1  
 2  
 1  
 2  
 3  
 4  
 5  
 6  
 7  
 8  
 9  
 10  
 11  
 12  
 13  
 14  
 15  
 16  
 17  
 18  
 19  
 20  
 21  
 22  
 23  
 24  
 25  
 26  
 27  
 28  
 29  
 30  
 31  
 32  
 33  
 34  
 35  
 36  
 37  
 38  
 39  
 40  
 41  
 42  
 43  
 44  
 45  
 46  
 47  
 48  
 49  
 50  
 51  
 52  
 53  
 54  
 55  
 56  
 57  
 58  
 59  
 60  
 61  
 62  
 63  
 64  
 65  
 66  
 67  
 68  
 69  
 70  
 71  
 72  
 73  
 74  
 75  
 76  
 77  
 78  
 79  
 80  
 81  
 82  
 83  
 84  
 85  
 86  
 87  
 88  
 89  
 90  
 91  
 92  
 93  
 94  
 95  
 96  
 97  
 98  
 99  
 100  
 101  
 102  
 103  
 104  
 105  
 106  
 107  
 108  
 109  
 110  
 111  
 112  
 113  
 114  
 115  
 116  
 117  
 118  
 119  
 120  
 121  
 122  
 123  
 124  
 125  
 126  
 127  
 128  
 129  
 130  
 131  
 132  
 133  
 134  
 135  
 136  
 137  
 138  
 139  
 140  
 141  
 142  
 143  
 144  
 145  
 146  
 147  
 148  
 149  
 150  
 151  
 152  
 153  
 154  
 155  
 156  
 157  
 158  
 159  
 160  
 161  
 162  
 163  
 164  
 165  
 166  
 167  
 168  
 169  
 170  
 171  
 172  
 173  
 174  
 175  
 176  
 177  
 178  
 179  
 180  
 181  
 182  
 183  
 184  
 185  
 186  
 187  
 188  
 189  
 190  
 191  
 192  
 193  
 194  
 195  
 196  
 197  
 198  
 199  
 200  
 201  
 202  
 203  
 204  
 205  
 206  
 207  
 208  
 209  
 210  
 211  
 212  
 213  
 214  
 215  
 216  
 217  
 218  
 219  
 220  
 221  
 222  
 223  
 224  
 225  
 226  
 227  
 228  
 229  
 230  
 231  
 232  
 233  
 234  
 235  
 236  
 237  
 238  
 239  
 240  
 241  
 242  
 243  
 244  
 245  
 246  
 247  
 248  
 249  
 250  
 251  
 252  
 253  
 254  
 255  
 256  
 257  
 258  
 259  
 260  
 261  
 262  
 263  
 264  
 265  
 266  
 267  
 268  
 269  
 270  
 271  
 272  
 273  
 274  
 275  
 276  
 277  
 278  
 279  
 280  
 281  
 282  
 283  
 284  
 285  
 286  
 287  
 288  
 289  
 290  
 291  
 292  
 293  
 294  
 295  
 296  
 297  
 298  
 299  
 300  
 301  
 302  
 303  
 304  
 305  
 306  
 307  
 308  
 309  
 310  
 311  
 312  
 313  
 314  
 315  
 316  
 317  
 318  
 319  
 320  
 321  
 322  
 323  
 324  
 325  
 326  
 327  
 328  
 329  
 330  
 331  
 332  
 333  
 334  
 335  
 336  
 337  
 338  
 339  
 340  
 341  
 342  
 343  
 344  
 345  
 346  
 347  
 348  
 349  
 350  
 351  
 352  
 353  
 354  
 355  
 356  
 357  
 358  
 359  
 360  
 361  
 362  
 363  
 364  
 365  
 366  
 367  
 368  
 369  
 370  
 371  
 372  
 373  
 374  
 375  
 376  
 377  
 378  
 379  
 380  
 381  
 382  
 383  
 384  
 385  
 386  
 387  
 388  
 389  
 390  
 391  
 392  
 393  
 394  
 395  
 396  
 397  
 398  
 399  
 400  
 401  
 402  
 403  
 404  
 405  
 406  
 407  
 408  
 409  
 410  
 411  
 412  
 413  
 414  
 415  
 416  
 417  
 418  
 419  
 420  
 421  
 422  
 423  
 424  
 425  
 426  
 427  
 428  
 429  
 430  
 431  
 432  
 433  
 434  
 435  
 436  
 437  
 438  
 439  
 440  
 441  
 442  
 443  
 444  
 445  
 446  
 447  
 448  
 449  
 450  
 451  
 452  
 453  
 454  
 455  
 456  
 457  
 458  
 459  
 460  
 461  
 462  
 463  
 464  
 465  
 466  
 467  
 468  
 469  
 470  
 471  
 472  
 473  
 474  
 475  
 476  
 477  
 478  
 479  
 480  
 481  
 482  
 483  
 484  
 485  
 486  
 487  
 488  
 489  
 490  
 491  
 492  
 493  
 494  
 495  
 496  
 497  
 498  
 499  
 500  
 501  
 502  
 503  
 504  
 505  
 506  
 507  
 508  
 509  
 510  
 511  
 512  
 513  
 514  
 515  
 516  
 517  
 518  
 519  
 520  
 521  
 522  
 523  
 524  
 525  
 526  
 527  
 528  
 529  
 530  
 531  
 532  
 533  
 534  
 535  
 536  
 537  
 538  
 539  
 540  
 541  
 542  
 543  
 544  
 545  
 546  
 547  
 548  
 549  
 550  
 551  
 552  
 553  
 554  
 555  
 556  
 557  
 558  
 559  
 560  
 561  
 562  
 563  
 564  
 565  
 566  
 567  
 568  
 569  
 570  
 571  
 572  
 573  
 574  
 575  
 576  
 577  
 578  
 579  
 580  
 581  
 582  
 583  
 584  
 585  
 586  
 587  
 588  
 589  
 590  
 591  
 592  
 593  
 594  
 595  
 596  
 597  
 598  
 599  
 600  
 601  
 602  
 603  
 604  
 605  
 606  
 607  
 608  
 609  
 610  
 611  
 612  
 613  
 614  
 615  
 616  
 617  
 618  
 619  
 620  
 621  
 622  
 623  
 624  
 625  
 626  
 627  
 628  
 629  
 630  
 631  
 632  
 633  
 634  
 635  
 636  
 637  
 638  
 639  
 640  
 641  
 642  
 643  
 644  
 645  
 646  
 647  
 648  
 649  
 650  
 651  
 652  
 653  
 654  
 655  
 656  
 657  
 658  
 659  
 660  
 661  
 662  
 663  
 664  
 665  
 666  
 667  
 668  
 669  
 670  
 671  
 672  
 673  
 674  
 675  
 676  
 677  
 678  
 679  
 680  
 681  
 682  
 683  
 684  
 685  
 686  
 687  
 688  
 689  
 690  
 691  
 692  
 693  
 694  
 695  
 696  
 697  
 698  
 699  
 700  
 701  
 702  
 703  
 704  
 705  
 706  
 707  
 708  
 709  
 710  
 711  
 712  
 713  
 714  
 715  
 716  
 717  
 718  
 719  
 720  
 721  
 722  
 723  
 724  
 725  
 726  
 727  
 728  
 729  
 730  
 731  
 732  
 733  
 734  
 735  
 736  
 737  
 738  
 739  
 740  
 741  
 742  
 743  
 744  
 745  
 746  
 747  
 748  
 749  
 750  
 751  
 752  
 753  
 754  
 755  
 756  
 757  
 758  
 759  
 760  
 761  
 762  
 763  
 764  
 765  
 766  
 767  
 768  
 769  
 770  
 771  
 772  
 773  
 774  
 775  
 776  
 777  
 778  
 779  
 780  
 781  
 782  
 783  
 784  
 785  
 786  
 787  
 788  
 789  
 790  
 791  
 792  
 793  
 794  
 795  
 796  
 797  
 798  
 799  
 800  
 801  
 802  
 803  
 804  
 805  
 806  
 807  
 808  
 809  
 810  
 811  
 812  
 813  
 814  
 815  
 816  
 817  
 818  
 819  
 820  
 821  
 822  
 823  
 824  
 825  
 826  
 827  
 828  
 829  
 830  
 831  
 832  
 833  
 834  
 835  
 836  
 837  
 838  
 839  
 840  
 841  
 842  
 843  
 844  
 845  
 846  
 847  
 848  
 849  
 850  
 851  
 852  
 853  
 854  
 855  
 856  
 857  
 858  
 859  
 860  
 861  
 862  
 863  
 864  
 865  
 866  
 867  
 868  
 869  
 870  
 871  
 872  
 873  
 874  
 875  
 876  
 877  
 878  
 879  
 880  
 881  
 882  
 883  
 884  
 885  
 886  
 887  
 888  
 889  
 890  
 891  
 892  
 893  
 894  
 895  
 896  
 897  
 898  
 899  
 900  
 901  
 902  
 903  
 904  
 905  
 906  
 907  
 908  
 909  
 910  
 911  
 912  
 913  
 914  
 915  
 916  
 917  
 918  
 919  
 920  
 921  
 922  
 923  
 924  
 925  
 926  
 927  
 928  
 929  
 930  
 931  
 932  
 933  
 934  
 935  
 936  
 937  
 938  
 939  
 940  
 941  
 942  
 943  
 944  
 945  
 946  
 947  
 948  
 949  
 950  
 951  
 952  
 953  
 954  
 955  
 956  
 957  
 958  
 959  
 960  
 961  
 962  
 963  
 964  
 965  
 966  
 967  
 968  
 969  
 970  
 971  
 972  
 973  
 974  
 975  
 976  
 977  
 978  
 979  
 980  
 981  
 982  
 983  
 984  
 985  
 986  
 987  
 988  
 989  
 990  
 991  
 992  
 993  
 994  
 995  
 996  
 997  
 998  
 999  
 1000

Sis 6.454.369  
 — 2.900  
 sumat 6.451.469



IV.

# **ELÄINVAKUUTUS.**

**VAKUUTUSKANTA.**

**ÉTAT SOMMAIRE DES ASSURANCES.**

---

1	2	3	4	5	6					
						Vakuutuskanta vuonna 1913. —				
						Vuoden kuluessa tapahtunut lisäys (+) tai vähennys (—).				
						<i>Mouvement pendant l'année.</i>				
Hevosia. <i>Chevaux.</i>		Nautaeläimiä. <i>Gros bétail.</i>								
Luku. <i>Nombre.</i>	Vakuutus- summa. <i>Sommes assurées.</i>	Luku. <i>Nombre.</i>	Vakuutus- summa. <i>Sommes assurées.</i>							
				<i>Smc.</i>	<i>Smc.</i>					
<b>Vakuutuslaitos.</b> <i>Sociétés.</i>										
<b>Uudenmaan lääni.</b>										
1	Helsingin pika- ja kuorma-ajurien hevosvakuutusrengas .....	1906	— 67	— 39,950	—	—				
2	Helsingin yleinen hevosvakuutusrengas .....	1911	— 112	— 37,850	—	—				
3	Nurmijärven eläinvakuutusyhdistys .....	1913	+ 355	+ 128,600	+ 410	+ 46,475				
4	Anjalan pitäjän karjanvakuutusyhdistys .....	1905	—	—	— 27	— 4,080				
5	Etelä-Iitin » » .....	1908	—	—	— 150	— 29,605				
6	Orimattilan eläinvakuutusyhdistys <sup>1)</sup> .....	1911	— 65	— 23,000	— 120	— 15,335				
7	Yhteensä		+ 111	+ 27,800	+ 113	— 2,545				
<b>Turun ja Porin lääni.</b>										
8	Turun kuorma-ajurien hevosvakuutusyhdistys..	1908	+ 1	+ 650	—	—				
9	Punikkkeen eläinvakuutusyhdistys (Vehmaan, Tavassalon y. m. kuntain) .....	1903	+ 11	— 9,905	— 87	— 6,135				
10	Sauvon ja Karunan eläinvakuutusyhdistys ....	1912	+ 21	+ 12,485	—	—				
11	Paraisten eläinvakuutusyhdistys .....	1912	+ 31	+ 5,000	+ 285	+ 30,770				
12	Dragsfjärdin » .....	1908	—	—	+ 15	+ 1,875				
13	Halikon ja Angeliemen eläinvakuutusyhdistys	1901	+ 24	+ 3,040	— 173	— 2,115				
14	Itä-Satakunnan keskinäinen eläinvakuutusyhtiö (Huittinen y. m.) .....	1903	+ 195	+ 115,480	+ 63	+ 16,980				
15	Yhteensä		+ 283	+ 126,750	+ 103	+ 41,375				
<b>Hämeen lääni.</b>										
16	Koillis-Hämeen keskinäinen eläinvakuutusyhtiö	1902	+ 75	+ 24,830	+ 13	+ 2,700				
17	Jämsän eläinvakuutusyhtiö .....	1907	— 2	— 60	+ 2	— 400				
18	Hollolan keskinäinen eläinvakuutusyhdistys....	1912	+ 41	+ 17,022	+ 68	+ 9,465				
19	Yhteensä		+ 114	+ 41,792	+ 83	+ 11,765				
<b>Viipurin lääni.</b>										
20	Viipurin pitäjän eläinvakuutusyhtiö .....	1910	— 9	+ 18,330	+ 136	+ 15,920				
21	Johanneksen kunnan » .....	1908	— 19	— 2,274	— 91	— 14,591				
22	Kuolemajärven kunnan eläinvakuutusyhdistys..	1909	— 49	— 12,365	— 144	— 15,030				
23	Nuijamaan kunnan eläinvakuutusyhtiö .....	1913	+ 111	+ 42,480	+ 56	+ 8,760				
24	Siirto		+ 34	+ 46,171	— 43	— 4,941				

<sup>1)</sup> Lopettanut toimintansa. — <sup>2)</sup> Tietoja ei ole annettu.

7	8	9	10	11	12	13	14	15	16	
<i>État des assurances pour l'année.</i>						Vuoden lopussa vakuutetuista nautaeläimistä oli <i>À la fin de l'année le gros bétail était assuré</i>				
Vuoden lopussa. <i>À la fin de l'année.</i>					Koko vakuutussumma vuoden lopussa. <i>Somme totale assurée à la fin de l'année.</i>	yksinäs-vak:ssessa. <i>par pièce.</i>		joukko-vak:ssessa. <i>en groupe.</i>		
Hevosia. <i>Chevaux.</i>		Nautaeläimiä. <i>Gros bétail.</i>		Muita eläimiä. <i>Menu bétail.</i>		Eiähten luku. <i>Nombre.</i>	Vakuutussumma. <i>Sommes assurées.</i>	Eiähten luku. <i>Nombre.</i>	Vakuutussumma. <i>Sommes assurées.</i>	
Luku. <i>Nombre.</i>	Vakuutussumma. <i>Sommes assurées.</i>	Luku. <i>Nombre.</i>	Vakuutussumma. <i>Sommes assurées.</i>	Vakuutussumma. <i>Sommes assurées.</i>						
	<i>Smc.</i>			<i>Smc.</i>	<i>Smc.</i>	<i>Smc.</i>			<i>Smc.</i>	
385	159,150	—	—	—	159,150	—	—	—	—	1
237	97,850	—	—	—	97,850	—	—	—	—	2
355	128,600	410	46,475	—	175,075	410	46,475	—	—	3
—	—	223	21,185	—	21,185	223	21,185	—	—	4
—	—	389	51,930	—	51,930	389	51,930	—	—	5
—	—	—	—	—	—	—	—	—	—	6
<b>977</b>	<b>385,600</b>	<b>1,022</b>	<b>119,590</b>	—	<b>505,190</b>	<b>1,022</b>	<b>119,590</b>	—	—	7
25	7,350	—	—	—	7,350	—	—	—	—	8
272	76,675	296	24,640	—	101,315	96	9,410	200	15,230	9
438	161,585	—	—	—	161,585	—	—	—	—	10
120	30,275	618	70,240	—	100,515	618	70,240	—	—	11
—	—	436	55,295	—	55,295	436	55,295	—	—	12
338	105,260	665	86,685	15,773	207,718	34	7,850	631	78,835	13
2,073	777,810	411	63,050	—	840,860	222	39,300	189	23,750	14
<b>3,266</b>	<b>1,158,955</b>	<b>2,426</b>	<b>299,910</b>	<b>15,773</b>	<b>1,474,638</b>	<b>1,406</b>	<b>182,095</b>	<b>1,020</b>	<b>117,815</b>	15
580	195,610	269	32,280	—	227,890	219	23,860	50	8,420	16
48	13,790	42	2,680	—	16,470	34	2,180	8	500	17
135	42,272	79	10,415	—	52,687	79	10,415	—	—	18
<b>763</b>	<b>251,672</b>	<b>390</b>	<b>45,375</b>	—	<b>297,047</b>	<b>332</b>	<b>36,455</b>	<b>58</b>	<b>8,920</b>	19
516	205,930	662	121,120	—	327,050	104	20,070	558	101,050	20
46	18,600	113	16,485	—	35,085	96	13,935	17	2,550	21
167	59,505	317	46,800	—	106,305 <sup>2)</sup>	— <sup>2)</sup>	— <sup>2)</sup>	— <sup>2)</sup>	—	22
111	42,480	56	8,760	—	51,240	49	7,710	7	1,050	23
<b>840</b>	<b>326,515</b>	<b>1,148</b>	<b>193,165</b>	—	<b>519,680</b>	<b>249</b>	<b>41,715</b>	<b>582</b>	<b>104,650</b>	24



7					8					9					10					11					12					13					14					15					16														
<i>État des assurances pour l'année.</i>															Vuoden lopussa. <i>À la fin de l'année.</i>															Koko vakuutussumma vuoden lopussa. <i>Somme totale assurés à la fin de l'année.</i>															Vuoden lopussa vakuutetuista nautaeläimistä oli <i>À la fin de l'année le gros détail était assuré</i>														
Hevosia. <i>Chevaux.</i>					Nautaeläimiä. <i>Gros détail.</i>					Muita eläimiä. <i>Menu détail.</i>										ykäinäs-vak:ssessa. <i>par pièce.</i>					joukko-vak:ssessa. <i>en groupe.</i>																																		
Vakuutussumma. <i>Sommes assurées.</i>		Nautaeläimiä. <i>Gros détail.</i>		Muita eläimiä. <i>Menu détail.</i>				Koko vakuutussumma vuoden lopussa. <i>Somme totale assurés à la fin de l'année.</i>		ykäinäs-vak:ssessa. <i>par pièce.</i>		joukko-vak:ssessa. <i>en groupe.</i>																																															
Luku. <i>Nombre.</i>		Luku. <i>Nombre.</i>		Luku. <i>Nombre.</i>				Luku. <i>Nombre.</i>		Luku. <i>Nombre.</i>		Luku. <i>Nombre.</i>																																															
<i>Smf.</i>		<i>Smf.</i>		<i>Smf.</i>				<i>Smf.</i>		<i>Smf.</i>		<i>Smf.</i>																																															
840	326,515	1,148	193,165	—	519,680	249	41,715	582	104,650																																																		
708	246,804	1,442	174,981	—	421,785	—	—	1,442	174,981	1																																																	
281	87,596	893	109,725	—	197,321	163	19,975	730	89,750	2																																																	
421	159,195	480	71,095	—	230,290	480	71,095	—	—	3																																																	
290	93,229	470	54,360	—	147,589	—	—	470	54,360	4																																																	
114	49,440	300	49,070	—	98,510	300	49,070	—	—	5																																																	
277	98,560	886	109,590	—	208,150 <sup>1)</sup>	—	1)	—	1)	6																																																	
133	50,660	434	64,210	—	114,870	434	64,210	—	—	7																																																	
225	103,660	242	20,540	—	124,200	242	20,540	—	—	8																																																	
228	92,240	396	56,361	—	148,601	396	56,361	—	—	9																																																	
351	119,188	270	29,712	—	148,900	75	6,862	195	22,850	10																																																	
204	68,200	160	19,730	—	87,930	83	11,480	77	8,250	11																																																	
466	166,420	496	56,750	—	223,170	149	23,270	347	33,480	12																																																	
650	238,680	574	95,920	—	334,600	452	73,580	122	22,340	13																																																	
872	395,405	1,148	205,160	—	600,565	1,148	205,160	—	—	14																																																	
268	57,950	561	106,730	—	164,680	561	106,730	—	—	15																																																	
161	52,950	613	93,930	—	146,880 <sup>1)</sup>	—	1)	—	1)	16																																																	
248	87,459	765	93,367	—	180,826	765	93,367	—	—	17																																																	
164	79,740	407	71,765	—	151,505	407	71,765	—	—	18																																																	
106	44,170	272	40,590	—	84,760	50	8,720	222	31,870	19																																																	
198	66,300	379	85,150	—	151,450 <sup>1)</sup>	—	1)	—	1)	20																																																	
474	158,560	1,256	158,495	—	317,055	1,256	158,495	—	—	21																																																	
<b>7,679</b>	<b>2,842,921</b>	<b>13,592</b>	<b>1,960,396</b>	—	<b>4,803,317</b>	<b>7,210</b>	<b>1,082,395</b>	<b>4,187</b>	<b>542,531</b>	<b>22</b>																																																	
218	34,940	346	39,775	—	74,715	346	39,775	—	—	23																																																	
126	34,560	440	34,250	—	68,810	440	34,250	—	—	24																																																	
171	57,615	291	25,070	—	82,685	221	19,220	70	5,850	25																																																	
104	46,390	338	40,590	—	86,980	138	15,000	200	25,590	26																																																	
318	101,460	693	68,148	—	169,608	588	58,348	105	9,800	27																																																	
<b>937</b>	<b>274,965</b>	<b>2,108</b>	<b>207,833</b>	—	<b>482,798</b>	<b>1,733</b>	<b>166,593</b>	<b>375</b>	<b>41,240</b>	<b>28</b>																																																	

1	2	3 4 5 6				
		Vakuutuskanta vuonna 1913. —				
		Vuoden kuluessa tapahtunut lisäys (+) tahi vähennys (—). <i>Mouvement pendant l'année.</i>				
		Hevosla. <i>Chevaux.</i>		Nautaeläimiä. <i>Gros bétail.</i>		
Vakuutuslaitos. <i>Sociétés.</i>	Toiminnan alkamisvuosi. <i>Année de fondation.</i>	Luku. <i>Nombre.</i>	Vakuutus-	Luku. <i>Nombre.</i>	Vakuutus-	
			summa. <i>Sommes assurées.</i>		summa. <i>Sommes assurées.</i>	
			<i>Inf.</i>		<i>Inf.</i>	
<b>Kuopion lääni.</b>						
1	Rääkkylän keskinäinen karjanvakuutusyhtiö ..	1906	—	—	36	— 2,830
2	Kiuruveden kunnan eläinvakuutusyhtiö .....	1913	+ 142	+ 82,990	+ 702	+ 70,220
3	Vesannon kunnan eläinvakuutusyhtiö .....	1904	— 2	+ 970	+ 40	+ 4,880
4	Leppävirran hevos- ja karjanvakuutusyhdistys	1904	+ 9	+ 2,870	+ 11	+ 1,520
5	Hankasalmen eläinvakuutusyhdistys .....	1906	— 3	— 2,365	+ 30	+ 4,010
6	<b>Yhteensä</b>		<b>+ 146</b>	<b>+ 84,465</b>	<b>+ 747</b>	<b>+ 77,800</b>
<b>Vaasan lääni.</b>						
7	Nikolainkaupungin ajurien keskinäinen hevosva-	1912	+ 9	+ 500	—	—
8	hingonkorvauskassa .....	1906	— 68	— 16,630	+ 213	+ 13,180
9	Lappfjärdin eläinvakuutusyhdistys .....	1902	— 50	— 24,164	— 10	+ 1,260
10	Närpiön eläinvakuutusyhdistys .....	1902	— 141	— 21,490	— 184	— 6,137
11	Teuvan kunnan eläinvakuutusyhtiö .....	1902	— 16	— 4,920	+ 8	+ 980
12	Jalasjärven kunnan eläinvakuutusyhdistys ....	1904	— 16	— 4,920	+ 8	+ 980
13	Peräseinäjoen kunnan eläinvakuutusyhdistys ..	1905	— 17	+ 17,190	— 553	— 38,260
14	Kauhajoen eläinvakuutusyhdistys .....	1905	— 29	— 17,625	—	—
15	Ilmajoen ja Seinäjoen eläinvakuutusyhtiö ....	1902	+ 65	+ 19,725	— 57	— 11,935
16	Korsnäsin eläinvakuutusyhtiö .....	1905	+ 11	+ 2,925	+ 9	— 15
17	Öfvermarkun eläinvakuutusyhdistys .....	1902	+ 32	+ 9,100	+ 12	+ 1,200
18	Maalahden eläinvakuutusyhdistys .....	1902	+ 15	+ 3,445	— 7	— 535
19	Sulvan hevosvakuutusyhdistys .....	1900	+ 7	+ 3,600	—	—
20	Mustasaaren eläinvakuutusyhdistys <sup>2)</sup> .....	1901	+ 25	+ 84,605	— 73	—
21	Koivulahden » » <sup>3)</sup> .....	1902	+ 6	+ 2,570	— 8	— 935
22	Raippaluodon kylän eläinvak.-yhd. <sup>3)</sup> .....	1905	+ 3	+ 975	+ 10	+ 520
23	Björkön kylän eläinvakuutusyhdistys (Raippa-	1902	+ 6	— 95	— 30	+ 1,500
24	luoto) <sup>3)</sup> .....	1906	+ 12	+ 4,200	+ 17	— 4,600
25	Etelä-Vallgrundin eläinvakuutusyhtiö <sup>4)</sup> .....	1900	— 76	— 169	—	—
26	Laihian kunnan eläinvakuutusyhdistys .....	1901	+ 3	+ 270	— 3	— 300
27	Vähänkyrön eläinvakuutusyhtiö .....	1901	+ 30	— 4,156	—	—
28	Isonkyrön-Ylistaron hevosvakuutusyhdistys....	1903	— 5	+ 340	—	—
29	Vöyrin eläinvakuutusyhdistys .....	1906	— 21	+ 2,000	—	—
	<b>Siirto</b>		<b>— 199</b>	<b>+ 62,196</b>	<b>— 656</b>	<b>— 44,077</b>

<sup>1)</sup> Tietoja ei ole annettu. — <sup>2)</sup> Toimintavuosi 1912. 9. 1—1913. 8. 31. — <sup>3)</sup> Toiminta-

7	8	9	10	11	12	13	14	15	16		
<i>État des assurances pour l'année.</i>						Vuoden lopussa vakuutetuista nautaeläimistä oli <i>À la fin de l'année le gros bétail était assuré.</i>					
Vuoden lopussa. <i>À la fin de l'année.</i>					Koko vakuutussumma vuoden lopussa. <i>Somme totale assurée à la fin de l'année.</i>	yksináis-vak:essa. <i>par pièce.</i>		joukko-vak:essa. <i>en groupe.</i>			
Hevosia. <i>Chevaux.</i>		Nautaeläimiä. <i>Gros bétail.</i>		Muita eläimiä. <i>Menu bétail.</i>		Ehjän luku. <i>Nombre.</i>	Vakuutussumma. <i>Sommes assurées.</i>	Ehjän luku. <i>Nombre.</i>	Vakuutussumma. <i>Sommes assurées.</i>		
Luku. <i>Nombre.</i>	Vakuutussumma. <i>Sommes assurées.</i>	Luku. <i>Nombre.</i>	Vakuutussumma. <i>Sommes assurées.</i>	Vakuutussumma. <i>Sommes assurées.</i>							
	<i>Smc.</i>		<i>Smc.</i>	<i>Smc.</i>		<i>Smc.</i>		<i>Smc.</i>			
—	—	316	24,810	—	24,810 <sup>*)</sup>	—	<sup>*)</sup> —	<sup>*)</sup> —	<sup>*)</sup> —	1	
142	82,990	702	70,220	—	153,210	75	820	627	69,400	2	
101	33,400	94	10,500	—	43,900	94	10,500	—	—	3	
24	8,420	53	5,260	—	13,680	53	5,260	—	—	4	
222	68,010	554	52,700	—	120,710	374	34,850	180	17,850	5	
<b>489</b>	<b>192,820</b>	<b>1,719</b>	<b>163,490</b>	—	<b>356,310</b>	<b>596</b>	<b>51,430</b>	<b>807</b>	<b>87,250</b>	<b>6</b>	
110	33,880	—	—	—	33,880	—	—	—	—	7	
455	138,395	1,241	88,998	7,900	235,293	—	—	1,241	88,998	8	
894	279,521	662	73,765	—	353,286	662	73,765	—	—	9	
260	78,030	67	4,090	—	82,120	67	4,090	—	—	10	
31	12,010	8	980	—	12,990	8	980	—	—	11	
222	98,190	351	35,040	—	133,230	9	900	342	34,140	12	
167	63,850	—	—	—	63,850	—	—	—	—	13	
945	310,785	997	104,800	—	415,585	997	104,800	—	—	14	
222	80,660	324	27,795	—	108,455	—	—	324	27,795	15	
373	114,750	412	31,130	—	145,880	50	5,000	362	26,130	16	
288	104,060	554	45,495	—	149,555	143	14,500	411	30,995	17	
305	108,060	—	—	—	108,060	—	—	—	—	18	
1,098	542,895	677	90,425	—	633,320	137	15,040	540	75,385	19	
274	91,735	442	43,055	—	134,790	—	—	442	43,055	20	
64	21,905	247	13,950	—	35,855	235	13,470	12	480	21	
68	20,300	320	23,800	—	44,100	320	23,800	—	—	22	
99	34,650	370	30,700	—	65,350	370	30,700	—	—	23	
657	293,870	—	—	—	293,870	—	—	—	—	24	
441	150,720	89	8,900	—	159,620	—	—	89	8,900	25	
1,316	394,924	—	—	—	394,924	—	—	—	—	26	
849	270,680	—	—	—	270,680	—	—	—	—	27	
256	98,000	—	—	—	98,000	—	—	—	—	28	
<b>9,394</b>	<b>3,341,870</b>	<b>6,761</b>	<b>622,923</b>	<b>7,900</b>	<b>3,972,693</b>	<b>2,998</b>	<b>287,045</b>	<b>3,763</b>	<b>335,878</b>	<b>29</b>	

vuosi 1912. 12. 1—1913. 11. 30. — \*) Toimintavuosi 1912. 11. 1—1913. 10. 31.





1	2	3 4 5 6			
		Vakuutuskanta vuonna 1913. —			
		Vuoden kuluessa tapahtunut lisäys (+) tahi vähennys (—). <i>Mouvement pendant l'année.</i>			
		Hevosia. <i>Chevaux.</i>		Nautaeläimiä. <i>Gros bétail.</i>	
Vakuutuslaitos. <i>Sociétés.</i>	Toiminnan alkamivuosi. <i>Année de fondation.</i>	Luku. <i>Nombre.</i>	Vakuutus- summa. <i>Sommes assurées.</i>	Luku. <i>Nombre.</i>	Vakuutus- summa. <i>Sommes assurées.</i>
			<i>Smc.</i>		<i>Smc.</i>
	Siirto	+ 60	+ 121,316	— 1,687	— 126,010
1	Keuruun kuntalaisten eläinvakuutusyhtiö . . . . .	1905 + 10	+ 3,325	— 6	— 319
2	Virtain eläinvakuutusyhdykskunta . . . . .	1905 — 311	— 32,755	+ 54	— 11,230
3	Ätsärin kunnan eläinvakuutusyhdykskunta . . . . .	1906 + 6	— 3,960	+ 11	+ 3,755
4	Uraisten eläinvakuutusyhdistys . . . . .	1906 — 30	— 8,634	— 45	— 4,013
5	<b>Yhteensä</b>	— 265	+ 79,292	— 1,678	— 137,817
	<b>Oulun lääni.</b>				
6	Temmeksen kunnan eläinvakuutusyhdistys . . . . .	1913 + 41	+ 13,750	+ 377	+ 44,250
7	Kiimingin kunnan hevoslakuutusyhtiö . . . . .	1898 — 13	— 4,790	—	—
8	Ylikiimingin eläinvakuutusyhdistys . . . . .	1902 + 9	— 550	— 1	— 100
9	Alavieskan kunnan eläinvakuutusyhdistys . . . . .	1905 — 1	— 1,875	—	—
10	Kalajoen » . . . . .	1905 — 25	— 6,905	— 146	— 11,780
11	Raution eläinvakuutusyhtiö . . . . .	1909 — 19	— 7,325	— 122	— 9,450
12	Ylivieskan kunnan eläinvakuutusyhdistys . . . . .	1907 — 6	— 2,780	— 94	— 6,715
13	Pyhäjoen » . . . . .	1909 — 60	— 9,250	— 94	— 6,520
14	Merijärven » . . . . .	1905 — 5	— 2,022	+ 34	+ 664
15	Oulaisten » . . . . .	1903 + 8	+ 3,840	— 46	— 1,120
16	Vihannin kunnan » . . . . .	1908 — 8	— 2,770	— 18	— 1,160
17	Hailuodon hevoslakuutusyhtiö . . . . .	1901 — 6	+ 10,257	—	—
18	<b>Yhteensä</b>	— 85	— 10,420	— 110	+ 8,069
19	<b>Yhteensä koko maassa</b>	+ 1,528	+ 868,707	+ 1,967	+ 474,044

7	8	9	10	11	12	13	14	15	16	
<i>État des assurances pour l'année.</i>						Vuoden lopussa vakuutetuista nautaeläimistä oli <i>À la fin de l'année le gros bétail était assuré.</i>				
Vuoden lopussa. <i>À la fin de l'année.</i>					Koko vakuutussumma vuoden lopussa. <i>Somme totale assurée à la fin de l'année.</i>	yksinäis-vak: sessa. <i>par pièce.</i>		joukko-vak: sessa. <i>en groupe.</i>		
Hevosia. <i>Chevaux.</i>		Nautaeläimiä. <i>Gros bétail.</i>		Multa eläimiä. <i>Menu détail.</i>		Erikoisten luku. <i>Nombre.</i>	Vakuutussumma. <i>Sommes assurées.</i>	Erikoisten luku. <i>Nombre.</i>	Vakuutussumma. <i>Sommes assurées.</i>	
Luku. <i>Nombre.</i>	Vakuutussumma. <i>Sommes assurées.</i>	Luku. <i>Nombre.</i>	Vakuutussumma. <i>Sommes assurées.</i>	Vakuutussumma. <i>Sommes assurées.</i>						
	<i>Smf.</i>		<i>Smf.</i>	<i>Smf.</i>	<i>Smf.</i>		<i>Smf.</i>		<i>Smf.</i>	
16,941	5,886,559	11,700	1,084,739	7,900	6,979,198	6,540	632,836	5,160	451,903	
132	43,690	152	15,837	—	59,527	152	15,837	—	—	1
509	163,800	690	58,500	—	222,300	690	58,500	—	—	2
424	137,940	1,139	89,435	—	227,375	1,139	89,435	—	—	3
70	24,120	172	13,319	—	37,439	56	5,540	116	7,779	4
<b>18,076</b>	<b>6,256,109</b>	<b>13,853</b>	<b>1,261,830</b>	<b>7,900</b>	<b>7,525,839</b>	<b>8,577</b>	<b>802,148</b>	<b>5,276</b>	<b>459,682</b>	<b>5</b>
41	13,750	377	44,250	—	58,000	377	44,250	—	—	6
52	18,500	—	—	—	18,500	—	—	—	—	7
92	26,200	—	—	—	26,200	—	—	—	—	8
116	40,100	—	—	—	40,100	—	—	—	—	9
346	135,320	1,291	121,195	—	256,515	—	—	1,291	121,195	10
70	21,950	541	40,000	—	61,950	17	1,275	524	38,725	11
377	117,150	644	50,005	—	167,155	—	—	644	50,005	12
220	71,825	916	74,280	—	146,105	40	3,200	876	71,080	13
49	14,136	231	17,598	—	31,734	231	17,598	—	—	14
425	138,860	936	73,450	—	212,310	936	73,450	—	—	15
74	22,605	214	18,770	—	41,375	17	1,480	197	17,290	16
113	42,635	—	—	—	42,635	—	—	—	—	17
<b>1,975</b>	<b>663,031</b>	<b>5,150</b>	<b>439,548</b>	<b>—</b>	<b>1,102,579</b>	<b>1,618</b>	<b>141,253</b>	<b>3,532</b>	<b>298,295</b>	<b>18</b>
<b>34,162</b>	<b>12,026,073</b>	<b>40,260</b>	<b>4,497,972</b>	<b>23,673</b>	<b>16,547,718</b>	<b>22,494</b>	<b>2,581,959</b>	<b>15,255</b>	<b>1,555,733</b>	<b>19</b>



v.

# **ELÄINVAKUUTUS.**

**VAHINGOT JA TAKSOITUS.**

**INDEMNITÉS ET TAXATION.**

---

1 Vakuutuslaitos. <i>Sociétés.</i>	2 Toimintavuoden aikana sattuneet vahingot, jotka ovat aiheuttaneet korvauksia. <i>Indemnités de l'année.</i>						7 Vahingon laatu. <i>La nature de l'accident.</i>			
	3 Hevosia. <i>Chevaux.</i>		4 Nautaeläimiä. <i>Gros bétail.</i>		5 Muita eläimiä. <i>Menu bétail.</i>		8 Kuolema. <i>Péris.</i>		9 Arvon alentuminen. <i>Diminution de valeur.</i>	
	Lukun. <i>Nombre.</i>	Korvaus. <i>Montant.</i>	Lukun. <i>Nombre.</i>	Korvaus. <i>Montant.</i>	Lukun. <i>Nombre.</i>	Korvaus. <i>Montant.</i>	Nautaeläinten Lukun. <i>Nombre des chevaux.</i>	Kuolema. Lukun. <i>Nombre des chevaux.</i>	Arvon alentuminen. Lukun. <i>Nombre des gros bétail.</i>	Arvon alentuminen. Lukun. <i>Nombre des chevaux.</i>
<b>Uudenmaan lääni.</b>										
1	Helsingin pika- ja kuorma- ajurien hevosvakuutus- rengas .....	8	2,650	—	—	—	—	8	—	—
2	Helsingin yleinen hevosva- kuutusrengas .....	2	700	—	—	—	—	2	—	—
3	Nurmijärven eläinvakuutus- yhdistys .....	5	1,108	8	596	25	—	4	8	1
4	Anjalan pitäjän karjanva- kuutusyhdistys .....	—	—	3	148	—	—	—	3	—
5	Etelä-Litin karjanvakuutus- yhdistys .....	—	—	9	975	—	—	—	9	—
6	Orimattilan eläinvakuutus- yhdistys .....	—	—	—	—	—	—	—	—	—
7	<b>Yhteensä</b>	<b>15</b>	<b>4,458</b>	<b>20</b>	<b>1,719</b>	<b>25</b>	<b>—</b>	<b>14</b>	<b>20</b>	<b>1</b>
<b>Turun ja Porin lääni.</b>										
8	Turun kuorma-ajurien he- vosvakuutusyhdistys ....	1	135	—	—	—	—	—	—	1
9	Punikkeen eläinvak.-yhdis- tys (Vehmaan, Taivassa- lon y. m. kunt.) .....	6	1,480	2	71	20	—	6	2	—
10	Sauvon ja Karunan eläin- vak.-yhdistys .....	10	3,015	—	—	—	—	7	—	3
11	Paraisten eläinvak.-yhdistys	1	232	11	751	40	—	1	11	—
12	Dragsfjärdin » »	—	—	4	425	—	—	—	4	—
13	Halikon ja Angeliemen eläinvak.-yhdistys .....	6	1,255	10	672	95	79	5	10	1
14	Itä-Satakunnan kesk. eläin- vak.-yht. (Huittinen y. m)	41	10,685	3	320	—	—	25	3	16
15	<b>Yhteensä</b>	<b>65</b>	<b>16,802</b>	<b>30</b>	<b>2,240</b>	<b>55</b>	<b>79</b>	<b>44</b>	<b>30</b>	<b>21</b>



1 Vakuutuslaitos. <i>Sociétés.</i>	2 3 4 5 6 Toimintavuoden aikana sattuneet vahingot, jotka ovat aiheuttaneet korvauksia. <i>Indemnités de l'année.</i>						7 8 9 10 Vahingon laatu. <i>La nature de l'accident.</i>				
	Hevosia. <i>Chevaux.</i>		Nautaeläimiä. <i>Gros bétail.</i>		Muita eläimiä. <i>Menu bétail.</i>		Kuolema. <i>Péris.</i>		Arvon alentuminen. <i>Diminution de valeur.</i>		
	Luku <i>Nombre.</i>	Korvaus. <i>Montant.</i>	Luku <i>Nombre.</i>	Korvaus. <i>Montant.</i>	Luku <i>Nombre.</i>	Korvaus. <i>Montant.</i>	Luku <i>Nombre des chevaux.</i>	Hevosten luku. <i>Nombre du gros bétail.</i>	Nautaeläinten luku. <i>Nombre des chevaux.</i>	Hevosten luku. <i>Nombre du gros bétail.</i>	Nautaeläinten luku. <i>Nombre du gros bétail.</i>
		<i>Smp.</i>		<i>ml.</i>		<i>Smp.</i>					
<b>Hämeen lääni.</b>											
1	Koillis-Hämeen kesk. eläin- vakuutusyhtiö.....	23	4,034 36	3	323	—	—	8	3	15	—
2	Jämsän eläinvakuutusyhtiö	—	—	1	60	—	—	—	1	—	—
3	Hollolan keskinäinen eläin- vakuutusyhdistys .....	1	300	1	90	—	—	1	1	—	—
4	<b>Yhteensä</b>	<b>24</b>	<b>4,334 36</b>	<b>5</b>	<b>473</b>	<b>—</b>	<b>—</b>	<b>9</b>	<b>5</b>	<b>15</b>	<b>—</b>
<b>Viipurin lääni.</b>											
5	Viipurin pitäjän eläinvakuu- tusyhtiö .....	10	2,003 50	10	1,374 25	—	—	2	10	8	—
6	Johanneksen kunnan eläin- vakuutusyhtiö .....	—	—	1	50	—	—	—	1	—	—
7	Kuolemajärven kunn. eläin- vakuutusyhdistys .....	4	1,161 15	3	465	—	—	4	3	—	—
8	Nuijamaan kunnan eläin- vakuutusyhtiö .....	1	350	—	—	—	—	1	—	—	—
9	Vehkalahden eläinvak.-yhd.	6	2,186	20	1,704 65	—	—	6	20	—	—
10	Virolahden pitäjän eläinva- kuutusyhtiö .....	4	823 80	10	1,028 20	—	—	4	10	—	—
11	Säkkijärven kunnan eläin- vakuutusyhdistys .....	10	3,672 80	7	764 25	—	—	10	7	—	—
12	Sippolan kunnan karjan- ja hevosten vak.-yhdistys..	1	308	9	869 55	—	—	1	9	—	—
13	Lappeen kunnan eläinv. yhdistys .....	—	—	1	150	—	—	—	1	—	—
14	Lemin karjanvakuutusyh- distys .....	2	790	11	759 77	—	—	2	10	—	1
15	Taipalsaaren kunnan eläin- vak.-yhdistys .....	3	602 50	6	425 75	—	—	2	6	1	—
16	Savitaipaleen kunnan eläin- vak.-yhtiö .....	2	135	2	120	—	—	—	2	2	—
17	Joutsonon kunnan eläinv- yhtiö.....	9	1,074 95	1	77 50	—	—	1	—	8	1
18	Siirto	52	13,107 70	81	7,788 92	—	—	33	79	19	2





11	12	13	14	15	16	17	18	19	20	
Korvausta on kielletty huonon hoidon takia.		Tilivuotta varten päätetty taksoitus.								
Dédommagement refusé pour cause de manque de soins.		Tazation pour l'année.								
		Hevosia varten. Pour les chevaux.		Nautaeläimiä varten. Pour le gros bétail.		Vararahastoa varten. Pour les réserves.		Taksoitus, jota ei ole voitu eritellä. Non spécifiés.		
Hevosien luku. Nombre des chevaux.	Nautaeläinten luku. Nombre des gros bétails.	Koko rahamäärä. Montant.		Koko rahamäärä. Montant.		Koko rahamäärä. Montant.		Koko rahamäärä. Montant.		
		Smc.	mkk.	Smc.	mkk.	Smc.	mkk.	Smc.	mkk.	
		100 mk:n va-kuitusumma kohd. Par 100 mk de la somme assurée.		100 mk:n va-kuitusumma kohd. Par 100 mk de la somme assurée.		100 mk:n va-kuitusumma kohd. Par 100 mk de la somme assurée.		100 mk:n va-kuitusumma kohd. Par 100 mk de la somme assurée.		
1	1	11,756	06	6,591	81	1,251	34	9,967	22	1
—	—	—	—	—	—	—	—	3,044	46	2:00
—	—	—	—	—	—	—	—	2,300	—	2:30
—	—	—	—	—	—	—	—	3,013	70	1:35
—	—	3,464	83	1:50	1,866	98	2:00	166	79	0:05
—	—	—	—	—	—	—	—	10,810	17	1:80
—	—	—	—	—	—	—	—	621	07	0:40
—	—	1,454	73	2:75	1,643	78	1:75	—	—	—
—	—	—	—	—	—	—	—	119	75	0:05
—	—	—	—	—	—	—	—	50	57	0:05
—	—	—	—	—	—	—	—	—	—	—
—	—	—	—	—	—	—	—	2,060	15	1:36
—	—	—	—	—	—	—	—	5,000	—	1:60
1	4	16,675	62	—	10,102	57	—	38,665	82	—
—	—	—	—	—	—	—	—	37	37	0:05
—	—	—	—	—	—	—	—	724	28	0:95
—	—	—	—	—	—	—	—	688	40	1:00
—	—	—	—	—	—	—	—	1,074	75	1:30
—	—	927	80	2:00	480	90	1:18	—	—	—
4	—	—	—	—	—	—	—	2,577	78	1:52
4	—	927	80	—	480	90	—	37	37	—
—	—	—	—	—	—	—	—	5,065	21	—

1 Vakuutuslaitos. Sociétés.	2 3 4 5 6 Toimintavuoden aikana sattuneet vahingot, jotka ovat aiheuttaneet korvauksia. Indemnités de l'année.						7 8 9 10 Vahingon laatu. La nature de l'accident.				
	Hevosia. Chevaux.		Nautaeläimiä. Gros bétail.		Muita eläimiä. Menus bétail.		Kuolema. Péris.		Arvon alentuminen. Diminution de valeur.		
	Luku. Nombre.	Korvaus. Montant.	Luku. Nombre.	Korvaus. Montant.	Luku. Nombre.	Korvaus. Montant.	Nautaeläinten Luku. Nombre des chevaux.	Hevosien Luku. Nombre des gros bétail.	Nautaeläinten Luku. Nombre des gros bétail.	Hevosien Luku. Nombre des gros bétail.	Nautaeläinten Luku. Nombre des gros bétail.
		Smc.		ms		Smc.					
<b>Kuopion lääni.</b>											
1 Rääkkylän kesk. karjanvakuutusyhtiö.....	—	—	4	198 33	—	—	—	4	—	—	
2 Kiuruveden kunnan eläinvakuutusyhtiö .....	1	500	10	688 40	—	—	1	10	—	—	
3 Vesannon kunnan eläinvakuutusyhtiö.....	—	—	1	120	—	—	—	1	—	—	
4 Leppävuiran hevos- ja karjanvakuutusyhdistys ....	1	300	1	130	—	—	1	1	—	—	
5 Hankasalmen eläinvak.-yhd.	4	642	6	516	—	—	3	6	1	—	
6 <b>Yhteensä</b>	<b>6</b>	<b>1,442</b>	<b>22</b>	<b>1,652 73</b>	<b>—</b>	<b>—</b>	<b>5</b>	<b>22</b>	<b>1</b>	<b>—</b>	
<b>Vaasan lääni.</b>											
7 Nikolainkaupungin ajurien kesk. hevosvahing. korv. kassa .....	—	—	—	—	—	—	—	—	—	—	
8 Lappfjärdin eläinv.-yhd. ..	6	1,623	9	775	379	—	6	9	—	—	
9 Närpiön » »	19	5,800	32	8 414 05	—	—	19	8	—	—	
10 Teuvan » yht.	15	1,692	1	42	—	—	3	1	12	—	
11 Jalasjärven » yhd.	1	45	—	—	—	—	1	—	—	—	
12 Peräseinäjoen » »	—	—	9	549 36	—	—	—	9	—	—	
13 Kauhajoen » »	5	985	—	—	—	—	1	—	4	—	
14 Ilmajoen ja Seinäjoen eläinvak.-yhtiö .....	20	4,766	7	795	—	—	14	7	6	—	
15 Korsnäsin eläinvak.-yhtiö..	5	1,303	7	387 47	—	—	5	7	—	—	
16 Öfvermarkun eläinv.-yhd. . .	1	170	6	511	—	—	1	6	—	—	
17 Maalahden eläinvak.-yhd.	8	2,215	8	854 35	—	—	8	8	—	—	
18 Sulvan hevosvak.-yhdistys	4	1,350	—	—	—	—	4	—	—	—	
19 Mustasaaren eläinvak.-yhd.	23	9,097	58	11 1,238 15	—	—	23	11	—	—	
20 Koivulahden eläinvak.-yhd.	4	1,635	9	766 07	—	—	4	9	—	—	
21 Raippaluodon kylän eläinvak.-yhdistys .....	1	220	2	98	—	—	1	2	—	—	
22 Siirto	112	30,901	90	77 6,430 45	379	—	90	77	22	—	

11	12	13	14	15	16	17	18	19	20	
Korvansta on kielletty huonon hoidon takia. <i>Dédommagement refusé pour cause de manque de soins.</i>		Tilivuotta varten päätetty taksoitus. <i>Taxation pour l'année.</i>								
		Hevosia varten. <i>Pour les chevaux.</i>		Nautaeläimiä varten. <i>Pour le gros bétail.</i>		Vararahastoa varten. <i>Pour les réserves.</i>		Taksotus, jota ei ole voitu eritellä. <i>Non spécifiés.</i>		
		Koko rahamäärä. <i>Montant.</i>		Koko rahamäärä. <i>Montant.</i>		Koko rahamäärä. <i>Montant.</i>		Koko rahamäärä. <i>Montant.</i>		
Hevosien lukun. <i>Nombre des chevaux.</i>	Nautaeläinten lukun. <i>Nombre des gros bétail.</i>	100 mk:n va-kuitusummaa kohti. <i>Par 100 mk de la somme assurée.</i>	100 mk:n va-kuitusummaa kohti. <i>Par 100 mk de la somme assurée.</i>	100 mk:n va-kuitusummaa kohti. <i>Par 100 mk de la somme assurée.</i>	100 mk:n va-kuitusummaa kohti. <i>Par 100 mk de la somme assurée.</i>	100 mk:n va-kuitusummaa kohti. <i>Par 100 mk de la somme assurée.</i>	100 mk:n va-kuitusummaa kohti. <i>Par 100 mk de la somme assurée.</i>	100 mk:n va-kuitusummaa kohti. <i>Par 100 mk de la somme assurée.</i>	100 mk:n va-kuitusummaa kohti. <i>Par 100 mk de la somme assurée.</i>	
		<i>Smc.</i>	<i>ms.</i>	<i>Smc.</i>	<i>ms.</i>	<i>Smc.</i>	<i>ms.</i>	<i>Smc.</i>	<i>ms.</i>	
—	—	—	—	745 27	2:50	30 80	0:10	—	—	1
1	—	1,497 83	1:75	702 20	1:00	—	—	—	—	2
—	—	—	—	—	—	51 94	0:10	779 13	1:50	3
—	—	252 60	3:00	283 —	5:00	27 36	0:20	—	—	4
—	—	—	—	—	—	—	—	2,605 52	2:15	5
1	—	1,750 43	—	1,730 47	—	110 10	—	3,384 65	—	6
—	—	350 —	1:00	—	—	86 20	0:25	—	—	7
—	—	—	—	—	—	240 10	0:10	3,554 —	1:50	8
—	—	5,358 —	1:90	737 —	1:00	—	—	—	—	9
—	—	—	—	—	—	—	—	1,964 —	1:80	10
—	—	240 —	2:00	14 —	1:50	—	—	—	—	11
—	—	981 90	1:00	350 40	1:00	—	—	—	—	12
—	—	900 —	1:10	—	—	—	—	—	—	13
—	—	4,630 55	1:60	800 —	0:70	407 80	0:10	—	—	14
—	—	1,371 29	1:70	305 80	1:10	—	—	—	—	15
—	—	688 50	0:60	342 40	1:10	114 75	0:10	—	—	16
—	—	1,248 71	1:20	1,296 —	2:85	—	—	—	—	17
—	—	1,404 85	1:30	—	—	—	—	—	—	18
1	—	—	—	—	—	—	—	10,335 73	1:63	19
—	—	1,835 —	2:00	861 —	2:00	—	—	—	—	20
—	—	223 25	1:10	130 —	1:00	—	—	—	—	21
1	—	19,232 05	—	4,836 60	—	848 85	—	15,853 73	—	22

1 Vakuutuslaitos. <i>Sociétés.</i>	2 3 4 5 6 Toimintavuoden aikana sattuneet vahingot, jotka ovat aiheuttaneet korvauksia. <i>Indemnités de l'année.</i>								7 8 9 10 Vahingon laatu. <i>La nature de l'accident.</i>			
	Hevosia. <i>Chevaux.</i>		Nautaeläimiä. <i>Gros bétail.</i>		Muuta eläimiä. <i>Menu bétail.</i>		Kuolema. <i>Péris.</i>		Arvon alentuminen. <i>Diminution de valeur.</i>			
	Ihku. <i>Nombre.</i>	Korvaus. <i>Montant.</i>	Ihku. <i>Nombre.</i>	Korvaus. <i>Montant.</i>	Ihku. <i>Nombre.</i>	Korvaus. <i>Montant.</i>	Ihku. <i>Nombre des chevaux.</i>	Hevosien Ihku. <i>Nombre du gros bétail.</i>	Nautaeläimien Ihku. <i>Nombre des chevaux.</i>	Hevosien Ihku. <i>Nombre du gros bétail.</i>	Nautaeläimien Ihku. <i>Nombre des chevaux.</i>	
		<i>Smf.</i>		<i>Ms.</i>		<i>Smf.</i>						<i>Ms.</i>
1 Siirto	112	30,901	90	77	6,430	45	379	—	90	77	22	—
2 Björkön kylän eläinvakuutusyhdistys (Raippaluoto) ..	1	240	—	3	285	—	—	—	1	3	—	—
3 Etelä-Vallgrundin eläinvakuutusyhtiö.....	1	170	—	1	100	—	—	—	1	1	—	—
4 Laihian kunnan eläinvakuutusyhdistys .....	7	1,974	—	—	—	—	—	—	5	—	2	—
5 Vähänkyrön eläinvak.-yht.	4	672	—	1	55	—	—	—	2	—	2	1
6 Isonkyrön-Ylistaron hevosvakuutusyhdistys .....	26	4,686	—	—	—	—	—	—	14	—	12	—
7 Vöyrin eläinvakuutusyhdistys ..	19	6,043	95	—	—	—	—	—	19	—	—	—
8 Oravaisten hevosvakuutusyhdistys ..	4	1,120	—	—	—	—	—	—	4	—	—	—
9 Maksamaan eläinvakuutusyhdistys ..	3	725	—	—	—	—	—	—	2	—	1	—
10 Uudenkaarlebyn eläinvakuutusyhdistys .....	3	500	—	4	380	—	—	—	3	4	—	—
11 Jepuan hevosvakuutusyhdistys ..	2	290	—	—	—	—	—	—	1	—	1	—
12 Yli- ja Alihärmän eläinvakuutusyhdistys .....	14	3,265	—	—	—	—	—	—	9	—	5	—
13 Kauhavan eläinvakuutusyhdistys ..	16	1,415	—	—	—	—	—	—	6	—	10	—
14 Lapuan eläinvakuutusyhdistys ..	13	2,170	—	—	—	—	—	—	4	—	9	—
15 Nurmon eläinvakuutusyhdistys ..	6	630	65	6	519	—	—	—	2	6	4	—
16 Pietarsaaren hevosvakuutusyhdistys .....	6	1,625	—	—	—	—	—	—	6	—	—	—
17 Purmon hevosvakuutusyhdistys ..	5	1,554	—	—	—	—	—	—	5	—	—	—
18 Luodon hevosvakuutusyhdistys ..	—	—	—	—	—	—	—	—	—	—	—	—
19 Ähtävän hevosvakuutusyhdistys ..	2	535	—	—	—	—	—	—	2	—	—	—
20 Kronobyin eläinvakuutusyhdistys ..	6	1,865	—	1	50	—	—	—	6	—	—	1
21 Öjan hevosvakuutusyhdistys ..	1	100	—	—	—	—	—	—	1	—	—	—
22 Teerijärven eläinvakuutusyhdistys ..	2	610	—	11	880	—	—	—	2	11	—	—
23 Vetelin » yhtiö ..	1	400	—	—	—	—	—	—	1	—	—	—
24 Kaustisten » » ..	1	350	—	2	155	—	—	—	1	2	—	—
25 Kokkolan » » ..	4	1,701	15	—	—	—	—	—	4	—	—	—
26 Alavetelin » yhtiö ..	—	—	—	3	290	—	—	—	—	3	—	—
27 Siirto	259	63,543	65	109	9,144	45	379	—	191	107	68	2

11	12	13	14	15	16	17	18	19	20					
Korvausta on kielletty huonon hoidon takia. <i>Dédommagement refusé pour cause de manque de soins.</i>		Tilivuotta varten päätetty taksoitus. <i>Taxation pour l'année.</i>												
		Hevosia varten. <i>Pour les chevaux.</i>		Nautaeläimillä varten. <i>Pour le gros bétail.</i>		Vararahastoa varten. <i>Pour les réserves.</i>		Taksoitus, jota ei ole voitu eritellä. <i>Non spécifiés.</i>						
Hevosien luku. <i>Nombre des chevaux.</i>		Koko rahamäärä. <i>Montant.</i>		Koko rahamäärä. <i>Montant.</i>		Koko rahamäärä. <i>Montant.</i>		Koko rahamäärä. <i>Montant.</i>						
Nautaeläimien luku. <i>Nombre du gros bétail.</i>		100 mk:n vast. kuitusumma maan kohdalla. <i>Par 100 mk de la somme assurée.</i>		100 mk:n vast. kuitusumma maan kohdalla. <i>Par 100 mk de la somme assurée.</i>		100 mk:n vast. kuitusumma maan kohdalla. <i>Par 100 mk de la somme assurée.</i>		100 mk:n vast. kuitusumma maan kohdalla. <i>Par 100 mk de la somme assurée.</i>						
		<i>Smc. mk.</i>		<i>Smc. mk.</i>		<i>Smc. mk.</i>		<i>Smc. mk.</i>						
1	—	19,232	05	—	4,836	60	—	848	85	—	15,853	73	—	1
—	—	203	—	1:00	300	10	2:20	—	—	—	—	—	—	2
—	—	—	—	—	—	—	—	—	—	—	—	—	—	3
—	—	2,010	11	0:65	—	—	—	—	—	—	—	—	—	4
—	—	—	—	—	—	—	—	—	—	—	1,596	20	1:00	5
—	—	5,267	—	1:33	—	—	—	197	—	0:05	—	—	—	6
—	—	2,926	60	2:20	—	—	—	—	—	—	—	—	—	7
—	—	1,120	—	1:14	—	—	—	98	—	0:10	—	—	—	8
—	—	668	95	2:05	—	—	—	32	61	0:10	—	—	—	9
—	—	698	10	1:00	278	10	1:00	—	—	—	—	—	—	10
1	—	305	—	1:30	—	—	—	—	—	—	—	—	—	11
1	—	3,440	08	2:00	—	—	—	—	—	—	—	—	—	12
—	—	2,837	—	1:55	—	—	—	91	53	0:05	—	—	—	13
—	—	2,449	25	1:20	—	—	—	90	75	0:05	—	—	—	14
—	—	—	—	—	—	—	—	156	—	0:10	1,218	—	0:85	15
—	—	1,226	—	1:00	—	—	—	—	—	—	—	—	—	16
—	—	1,612	62	1:80	—	—	—	—	—	—	—	—	—	17
—	—	537	30	0:90	—	—	—	39	70	0:10	—	—	—	18
—	—	686	53	1:00	—	—	—	—	—	—	—	—	—	19
—	—	3,660	—	4:42	328	—	0:86	113	89	0:10	—	—	—	20
—	—	418	50	5:30	—	—	—	—	—	—	—	—	—	21
—	—	1,252	35	1:50	587	20	0:80	—	—	—	—	—	—	22
—	—	400	—	1:56	—	—	—	46	—	0:18	—	—	—	23
—	—	—	—	—	—	—	—	—	—	—	505	—	0:61	24
—	—	2,070	—	2:00	—	—	—	—	—	—	—	—	—	25
—	—	266	40	0:50	111	—	0:25	97	68	0:10	—	—	—	26
3	—	53,286	84	—	6,441	—	—	1,812	01	—	19,172	93	—	27

1 Vakuutuslaitos. <i>Sociétés.</i>	2 3 4 5 6 Toimintavuoden aikana sattuneet vahingot, jotka ovat aiheuttaneet korvauksia. <i>Indemnités de l'année.</i>						7 8 9 10 Vahingon laatu. <i>La nature de l'accident.</i>					
	Hevosia. <i>Chevaux.</i>		Nautaeläimiä. <i>Gros bétail.</i>		Muita eläimiä. <i>Menus bétail.</i>		Knolema. <i>Pêris.</i>		Arvon alentuminen. <i>Diminution de valeur.</i>			
	Luku. <i>Nombre.</i>	Korvaus. <i>Montant.</i>	Luku. <i>Nombre.</i>	Korvaus. <i>Montant.</i>	Luku. <i>Nombre.</i>	Korvaus. <i>Montant.</i>	Luku. <i>Nombre des chevaux.</i>	Hevosien Luku. <i>Nombre des chevaux.</i>	Nautaeläinten Luku. <i>Nombre des gros bétail.</i>	Hevosien Luku. <i>Nombre des chevaux.</i>	Nautaeläinten Luku. <i>Nombre des gros bétail.</i>	
												Smc.
1 Siirto	259	83,543	65	109	9,144	45	379	—	191	107	68	2
2 Kälviän eläinvak.-yht.	4	1,370	—	—	—	—	—	—	4	—	—	—
3 Lohtajan » »	7	554	—	—	—	—	—	—	6	—	1	—
4 Himangan » yhd.	—	—	—	—	—	—	—	—	—	—	—	—
5 Kannuksen hevosvak.-yhtiö	3	750	—	—	—	—	—	—	3	—	—	—
6 Toholammin eläinvak.-yhd.	—	—	—	5	227	93	—	—	—	4	—	1
7 Lestijärven » »	—	—	—	2	149	—	—	—	—	2	—	—
8 Läppjärven » »	7	788	—	4	421	75	—	—	2	3	5	1
9 Vimpelin » »	2	230	—	6	387	—	—	—	—	6	2	—
10 Korttesjärven hevosvak.-yhd	5	870	20	—	—	—	—	—	2	—	3	—
11 Alajärven eläinvak.-yhd. . .	6	1,482	—	4	130	50	—	—	3	2	3	2
12 Soimin eläinvakuutusyhdyshy- kunta . . . . .	5	1,075	—	8	223	25	—	—	4	4	1	4
13 Lehtimäen eläinvak. yhdys- kunta . . . . .	—	—	—	2	180	—	—	—	—	—	—	2
14 Kuortaneen hevosvak.-yhd.- kunta . . . . .	10	1,405	—	—	—	—	—	—	3	—	7	—
15 Alavunden eläinvak.-yhd.k.	8	1,621	50	4	203	70	—	—	4	4	4	—
16 Töysän eläinvak.-yhd. . . . .	—	—	—	—	—	—	—	—	—	—	—	—
17 Keuruun kuntalaisten eläin- vakutusyhtiö. . . . .	1	372	—	—	—	—	—	—	1	—	—	—
18 Virtain eläinvak.-yhdysk.	15	2,230	—	13	761	70	—	—	5	12	10	1
19 Ätsärin eläinvak.-yhdysk..	11	1,840	—	18	1,035	80	—	—	4	15	7	3
20 Uuraisten eläinvakuutusyh- distys . . . . .	2	65	—	4	220	—	—	—	—	2	2	2
21 Yhteensä	345	78,196	95	179	18,085	08	379	—	232	161	118	18
Oulun lääni.												
22 Temmeksen kunnan eläinv.- yhd. . . . .	—	—	—	6	224	25	—	—	—	6	—	—
23 Kiimingin hevosvak.-yhtiö	1	300	—	—	—	—	—	—	1	—	—	—
24 Ylikiimingin eläinvak.-yhd.	2	450	—	—	—	—	—	—	2	—	—	—
25 Alavieskan » »	2	225	—	—	—	—	—	—	—	—	2	—
26 Siirto	5	975	—	6	224	25	—	—	3	6	2	—



1	Vakuutuslaitos. <i>Sociétés.</i>	Toimintavuoden aikana sattuneet vahingot, jotka ovat aiheuttaneet korvauksia. <i>Indemnités de l'année.</i>						Vahingon laatu. <i>La nature de l'accident.</i>				
		Hevosia. <i>Chevaux.</i>		Nautaeläimiä. <i>Gros bétail.</i>		Muuta eläimiä. <i>Menu bétail.</i>		Kuolema. <i>Péris.</i>		Arvon alentuminen. <i>Diminution de valeur.</i>		
		Luku. <i>Nombre.</i>	Korvaus. <i>Montant.</i>	Luku. <i>Nombre.</i>	Korvaus. <i>Montant.</i>	Luku. <i>Nombre.</i>	Korvaus. <i>Montant.</i>	Horsien luku. <i>Nombre des chevaux.</i>	Nautaeläinten luku. <i>Nombre des gros bétail.</i>	Horsien luku. <i>Nombre des chevaux.</i>	Horsien luku. <i>Nombre des gros bétail.</i>	Nautaeläinten luku. <i>Nombre des gros bétail.</i>
			<i>Smf.</i>		<i>mk.</i>		<i>Smf.</i>					
1	Siirto	5	975	6	224 25	—	—	3	6	2	—	
2	Kalajoen eläinvak.-yhd.	4	1,604	16	805 42	—	—	4	16	—	—	
3	Raution » yht.	1	50	5	199	—	—	1	3	—	2	
4	Ylivieskan » yhd.	8	1,028	6	250	—	—	2	6	6	—	
5	Pyhäjoen » »	7	1,416	13	566	—	—	7	13	—	—	
6	Merijärven » »	—	—	6	450	—	—	—	5	—	1	
7	Oulaisten » »	12	2,175	4	160	—	—	6	—	6	4	
8	Vihannin » »	6	620	1	64	—	—	1	1	5	—	
9	Hailuodon hevosvak.-yht.	2	650	—	—	—	—	2	—	—	—	
10	<b>Yhteensä</b>	<b>45</b>	<b>8,518</b>	<b>57</b>	<b>2,718 67</b>	<b>—</b>	<b>—</b>	<b>26</b>	<b>50</b>	<b>19</b>	<b>7</b>	
11	<b>Yhteensä koko maassa</b>	<b>648</b>	<b>146,054</b>	<b>79 522</b>	<b>42,099 08</b>	<b>458</b>	<b>—</b>	<b>403</b>	<b>479</b>	<b>245</b>	<b>43</b>	

11	12	13	14	15	16	17	18	19	20				
Korvausta on hoidetty huonon hoidon takia. <i>Dédommagement refusé pour cause de manque de soins.</i>		Tilivuotta varten päätetty taksoitus. <i>Taxation pour l'année.</i>											
		Hevosia varten. <i>Pour les chevaux.</i>		Nautaeläimiä varten. <i>Pour le gros bétail.</i>		Vararahastoa varten. <i>Pour les réserves.</i>		Taksoitus, jota ei ole voitu eritellä. <i>Non spécifiées.</i>					
Hevosien luku. Nombre des chevaux.	Nautaeläinten luku. Nombre du gros bétail.	Koko rahamäärä. <i>Montant.</i>		Koko rahamäärä. <i>Montant.</i>		Koko rahamäärä. <i>Montant.</i>		Koko rahamäärä. <i>Montant.</i>		100 mk:n va- kutus- maan kohti. Par 100 mk de la somme assurée.			
		<i>Smc.</i>	<i>ms.</i>	<i>Smc.</i>	<i>ms.</i>	<i>Smc.</i>	<i>ms.</i>	<i>Smc.</i>	<i>ms.</i>				
1	—	996	—	—	—	199	40	—	410	70	1		
—	—	1,697	—	1:25	—	0:75	—	—	—	—	2		
—	—	279	50	1:00	241	82	0:50	—	—	—	3		
—	—	1,288	65	1:10	350	—	0:70	334	30	0:20	4		
—	—	—	—	—	—	—	—	—	—	—	5		
—	—	247	—	1:75	308	30	1:75	—	—	—	6		
—	—	1,343	50	1:00	558	32	0:75	—	—	—	7		
—	—	837	70	3:00	211	28	1:00	51	50	0:10	8		
—	—	426	35	1:00	—	—	—	—	—	—	9		
1	—	7,115	70	—	2,583	72	—	585	20	—	2,524	99	10
16	6	112,014	05	—	28,240	83	—	7,224	38	—	95,851	53	11

Handwritten text, possibly bleed-through from the reverse side of the page. The text is extremely faint and illegible due to low contrast and blurring. It appears to be organized into several paragraphs or sections, but the specific content cannot be discerned.

VI.

# ELÄINVAKUUTUS.

**TULOT JA MENOT VUONNA 1913 SEKÄ VARAT JA  
VELAT VUODEN LOPUSSA.**

**RECETTES ET DÉPENSES EN 1913; ACTIFS ET PASSIFS  
À LA FIN DE L'ANNÉE.**

1	2		3		4		5		6		7		8		9		10			
	Tuloja. Recettes.						Menoja. Dépenses.													
	Vakuutus- maksuja. Primes.		Korkoja y. m. tuloja. Intérêts et autres recettes.		Vajausta. Déficits.		Korvauksia. Indemnités payées.				Hoito- kustan- nukala. Frais.		Muita menoja. Autres dépenses.		YH- jäätää, Bonis.		Yhteensä. Sommes.			
							Hevosista. Pour les chevaux.		Nauta- eläimistä y. m. Pour les gros bétail et les autres.											
Smk.		mk.		Smk.		mk.		Smk.		mk.		Smk.		mk.		Smk.		mk.		
<b>Uudenmaan lääni.</b>																				
1	Helsingin pika- ja kuorma- ajurien hevosvakuutus- rengas .....		3,240	20	753	91	31	39	2,650	—	—	1,375	50	—	—	—	—	4,025	50	
2	Helsingin yleinen hevosva- kuutusrengas .....		973	50	102	70	—	—	700	—	—	—	—	188	10	188	10	1,076	20	
3	Nurmijärven eläinvakuutus- yhdistys .....		1,818	85	1,636	95	—	—	1,108	—	596	25	338	45	148	80	1,264	30	3,455	80
4	Anjalan pitäjän karjanva- kuutusyhdistys .....		1,116	61	66	—	—	—	—	—	148	—	216	85	74	—	743	76	1,182	61
5	Etelä-litin karjanvakuutus- yhdistys .....		1,672	44	—	—	—	—	—	—	975	10	57	80	29	30	610	24	1,672	44
6	Orimattilan eläinvakuutus- yhdistys .....		—	—	—	—	—	—	—	—	—	—	—	—	—	—	—	—	—	—
7	Yhteensä		8,821	60	2,559	56	31	39	4,458	—	1,719	35	1,988	60	440	20	2,806	40	11,412	55
<b>Turun ja Porin lääni.</b>																				
8	Turun kuorma-ajurien he- vosvakuutusyhdistys ....		80	85	108	35	—	—	135	—	—	—	—	6	—	48	20	189	20	
9	Punikkeen eläinvak.-yhdis- tys (Vehmaan, Taivassa- lon y. m. kunt.) .....		2,583	54	50	—	—	—	1,480	—	71	20	680	66	302	85	98	83	2,633	54
10	Sauvon ja Karunan eläin- vak.-yhdistys .....		3,392	55	115	10	—	—	3,015	—	—	—	247	32	243	27	2	06	3,507	65
11	Paraisten eläinvak.-yhdistys		1,184	10	94	60	—	—	232	—	751	40	74	37	20	16	200	77	1,278	70
12	Dragsjärdin » »		677	24	—	—	—	—	—	—	425	—	67	—	—	—	185	24	677	24
13	Halikon ja Angeliemen eläinvak.-yhdistys .....		2,180	66	54	87	—	—	1,255	—	751	95	114	—	3	60	110	98	2,235	53
14	Itä-Satakunnan kesk. eläin- vak.-yht. (Huittinen y. m)		12,340	30	2,156	—	500	10	10,685	—	320	—	3,567	89	423	51	—	—	14,996	40
15	Yhteensä		22,489	24	2,578	92	500	10	16,802	—	2,819	55	4,751	24	999	39	646	08	25,518	26

1) Tästä Smk 1,795: 56 valvottavana entisen esimiehen konkurssipesästä.

11				12				13				14				15				16				17				18				19				20				21			
Varoja vuoden lopussa. <i>Actifs à la fin de l'année.</i>																Velkoja vuoden lopussa. <i>Passifs à la fin de l'année.</i>																Vararahaston varoja lainattu yhtiön liikkeesen. <i>Emprunte du fonds de réserve.</i>											
Lainattu velkakirj. vastaan. <i>Prêts.</i>		Arvopapereita tai pankissa. <i>Obligations et dépôts.</i>		Kassassa. <i>En caisse.</i>		Maksamatta olevia vakutusmaksuja. <i>Primes non payées.</i>		Yhteensä. <i>Sommes.</i>		Vararahasto. <i>Réserves.</i>		Muuta rahastoja. <i>Autres fonds.</i>		Maksamatta olevia korvauksia. <i>Indemnités non payées.</i>		Lainoja paljalt yhtiön omista rahastoista. <i>Emprunts.</i>		Yhteensä. <i>Sommes.</i>																									
<i>Smc.</i>	<i>712.</i>	<i>Smc.</i>	<i>712.</i>	<i>Smc.</i>	<i>712.</i>	<i>Smc.</i>	<i>712.</i>	<i>Smc.</i>	<i>712.</i>	<i>Smc.</i>	<i>712.</i>	<i>Smc.</i>	<i>712.</i>	<i>Smc.</i>	<i>712.</i>	<i>Smc.</i>	<i>712.</i>	<i>Smc.</i>	<i>712.</i>	<i>Smc.</i>	<i>712.</i>	<i>Smc.</i>	<i>712.</i>	<i>Smc.</i>	<i>712.</i>	<i>Smc.</i>	<i>712.</i>	<i>Smc.</i>	<i>712.</i>														
19,200	—	1,000	—	656	54	—	—	20,856	54	—	—	856	54	—	—	20,000	—	20,856	54	—	—	—	—	20,856	54	—	—	—	—	1													
1,000	—	1,694	64	562	94	—	—	3,257	58	—	—	3,257	58	—	—	—	—	3,257	58	—	—	—	—	3,257	58	—	—	—	—	2													
—	—	700	—	564	30	—	—	1,264	30	700	—	564	30	—	—	—	—	1,264	30	—	—	—	—	1,264	30	—	—	—	—	3													
—	—	—	—	345	—	90	42	435	42	889	60	55	58	—	—	—	—	945	18	—	—	—	—	945	18	509	76	—	—	4													
—	—	—	—	2,177	60	228	20	2,405	80	153	10	2,252	70	—	—	—	—	2,405	80	—	—	—	—	2,405	80	—	—	—	—	5													
—	—	—	—	—	—	—	—	—	—	—	—	—	—	—	—	—	—	—	—	—	—	—	—	—	—	—	—	—	—	6													
20,200	—	3,394	64	4,306	38	318	62	28,219	64	1,742	70	6,986	70	—	—	20,000	—	28,729	40	—	—	—	—	28,729	40	509	76	—	—	7													
—	—	1,826	99	81	04	—	—	1,908	03	51	28	1,856	75	—	—	—	—	1,908	03	—	—	—	—	1,908	03	—	—	—	—	8													
82	50	—	—	413	25	—	—	495	75	—	—	—	—	—	—	1,500	02	1,500	02	—	—	—	—	1,500	02	—	—	—	—	9													
—	—	27	92	—	—	—	—	27	92	676	91	—	—	570	—	2,116	44	3,363	35	648	99	—	—	3,363	35	648	99	—	—	10													
—	—	—	—	45	58	68	63	114	21	863	43	—	—	—	—	—	—	863	43	795	24	—	—	863	43	795	24	—	—	11													
—	—	300	—	—	—	—	—	300	—	738	75	—	—	—	—	—	—	738	75	438	75	—	—	738	75	438	75	—	—	12													
—	—	824	02	218	85	—	—	1,042	87	824	02	—	—	590	—	751	73	2,165	75	—	—	—	—	2,165	75	—	—	—	—	13													
—	—	6,150	04	2,679	51	839	80	9,669	35	11,996	96	—	—	2,295	—	1,500	—	15,791	96	—	—	—	—	15,791	96	—	—	—	—	14													
82	50	9,128	97	3,438	23	908	48	13,558	18	15,151	35	1,856	75	3,455	—	5,868	19	26,331	29	1,882	98	—	—	26,331	29	1,882	98	—	—	15													

1	2						3						4		5		6		7		8		9		10	
	Tuloja.												Menoja.													
	Recettes.												Dépenses.													
	Vakuutuslaitos.		Korkoja		Vajausta.		Korvauksia.		Hotto-		Muita		Yll-		Yhteensä.											
Sociétés.		y. m.		Déficits.		Indemnités payées.		kustan-		Autres		jäämää.		Sommes.												
		tuloja.				Hevosista.		nuksia.		depenses.		Bonis.														
		Primes.				Pour les		Pour le																		
		et autres				chevaux.		gros bétail																		
		recettes.				et les		autres.																		
		Smf.		Fmk.		Smf.		Fmk.		Smf.		Fmk.		Smf.		Fmk.		Smf.		Fmk.		Smf.		Fmk.		
<b>Hämeen lääni.</b>																										
1	Koillis-Hämeen kesk. eläin-		6,699	22	56	—	—	—	4,034	36	323	—	—	1,708	77	689	09	6,755	22							
2	Jämsän eläinvakuutusyhtiö		427	35	34	68	—	—	—	—	60	—	141	—	23	45	237	58	462	03						
3	Hollolan keskinäinen eläin-		301	—	40	28	219	02	300	—	90	—	100	—	70	30	—	—	560	30						
4	Yhteensä		7,427	57	130	96	219	02	4,384	36	473	—	241	—	1,802	52	926	67	7,777	55						
<b>Viipurin lääni.</b>																										
5	Viipurin pitäjän eläinvakuu-		5,732	—	75	15	—	—	2,003	50	1,374	25	760	—	325	40	1,344	—	5,807	15						
6	Johanneksen kunnan eläin-		600	69	—	—	—	—	—	—	50	—	71	—	—	—	479	69	600	69						
7	Kuolemajärven kunn. eläin-		3,522	89	25	75	—	—	1,161	15	465	—	368	06	532	45	1,021	98	3,548	64						
8	Nuijamaan kunnan eläinva-		1,022	80	17	—	—	—	337	—	—	—	224	—	1	30	477	50	1,039	80						
9	Vehkalahden eläinvak.-yhd.		4,707	20	645	39	—	—	2,186	—	1,704	65	200	—	15	—	1,246	94	5,352	59						
10	Virolahden pitäjän eläinva-		2,550	29	372	22	59	49	823	80	1,028	20	1,100	—	30	—	—	—	2,982	—						
11	Säkkijärven kunnan eläin-		3,843	52	343	53	500	—	3,672	80	764	25	250	—	—	—	—	—	4,687	05						
12	Sippolan kunnan karjan- ja		2,190	80	413	02	—	—	308	—	869	55	341	16	57	15	1,027	96	2,603	82						
13	Lappeen kunn. eläinv.-yhd.		984	63	216	04	—	—	—	—	150	—	252	30	46	35	752	02	1,200	67						
14	Lemin karjanvakuutusyhd.		—	—	720	—	1,270	87	790	—	759	77	198	95	242	15	—	—	1,990	87						
15	Taipalsaaren kunnan eläin-		535	39	150	70	19	26	568	25	—	—	137	10	—	—	—	—	705	35						
16	Savitaipaleen kunnan eläin-		1,131	—	4	—	—	—	135	—	120	—	123	25	—	—	756	75	1,135	—						
17	Joutsenon kunnan eläinv-		1,947	24	4	80	—	—	1,074	95	77	50	330	50	70	—	399	09	1,952	04						
18	Siirto		28,768	45	2,987	60	1,849	62	13,060	45	7,363	17	4,356	32	1,319	80	7,505	93	33,605	67						

1) Tähän sisältyy yhtiön omistaman kaluston arvo Smk 448: 75. — 2) Varojen sijoituksesta ei ole annettu

11						12						13						14						15						16						17						18						19						20						21					
Varoja vuoden lopussa. <i>Actifs à la fin de l'année.</i>												Velkoja vuoden lopussa. <i>Passifs à la fin de l'année.</i>												Vararahaston varoja lainattu yhtiön liikkeesen? <i>Emprunts du fonds de réserve.</i>																																									
Lainattu velkakirj. vastaan. <i>Prêts.</i>		Arvopapereita tai pankissa. <i>Obligations et dépôts.</i>		Kaassassa. <i>En caisse.</i>		Maksamatta olevia vakuutusmaksuja. <i>Primes non payées.</i>		Yhteensä. <i>Sommes.</i>		Vararahasto. <i>Réserves.</i>		Muuta rahastoja. <i>Autres fonds.</i>		Maksamatta olevia korvauksia. <i>Indemnités non payées.</i>		Lainoja paital yhdistyksen omista rahastolista. <i>Emprunts.</i>		Yhteensä. <i>Sommes.</i>																																															
<i>Smyc.</i>	<i>Fräs.</i>	<i>Smyc.</i>	<i>Fräs.</i>	<i>Smyc.</i>	<i>Fräs.</i>	<i>Smyc.</i>	<i>Fräs.</i>	<i>Smyc.</i>	<i>Fräs.</i>	<i>Smyc.</i>	<i>Fräs.</i>	<i>Smyc.</i>	<i>Fräs.</i>	<i>Smyc.</i>	<i>Fräs.</i>	<i>Smyc.</i>	<i>Fräs.</i>	<i>Smyc.</i>	<i>Fräs.</i>	<i>Smyc.</i>	<i>Fräs.</i>	<i>Smyc.</i>	<i>Fräs.</i>	<i>Smyc.</i>	<i>Fräs.</i>	<i>Smyc.</i>	<i>Fräs.</i>	<i>Smyc.</i>	<i>Fräs.</i>	<i>Smyc.</i>	<i>Fräs.</i>	<i>Smyc.</i>	<i>Fräs.</i>	<i>Smyc.</i>	<i>Fräs.</i>	<i>Smyc.</i>	<i>Fräs.</i>																												
—	—	968	— <sup>1)</sup>	838	37	112	25	1,918	62	1,229	53	689	09	—	—	—	—	1,918	62	—	—	—	—	—	—	—	—	—	—	—	—	—	—	—	—	—	1																												
—	—	359	92	—	—	—	—	359	92	16	30	343	62	—	—	—	—	359	92	—	—	—	—	—	—	—	—	—	—	—	—	—	—	—	—	2																													
—	—	368	25	—	—	—	—	368	25	368	25	—	—	—	—	300	—	668	25	—	—	—	—	—	—	—	—	—	—	—	—	—	—	—	—	3																													
—	—	1,696	17	838	37	112	25	2,646	79	1,614	08	1,032	71	—	—	300	—	2,946	79	—	—	—	—	—	—	—	—	—	—	—	—	—	—	—	—	4																													
—	—	1,300	—	—	—	—	—	1,300	—	300	—	1,000	—	—	—	—	—	1,300	—	—	—	—	—	—	—	—	—	—	—	—	—	—	—	—	—	5																													
—	—	—	—	479	69	—	—	479	69	479	69	—	—	—	—	—	—	479	69	—	—	—	—	—	—	—	—	—	—	—	—	—	—	—	—	6																													
—	—	—	—	138	20	—	—	138	20	—	—	—	—	1,200	—	793	—	1,993	—	—	—	—	—	—	—	—	—	—	—	—	—	—	—	—	—	7																													
—	—	477	50	—	—	—	—	477	50	51	14	426	36	—	—	—	—	477	50	—	—	—	—	—	—	—	—	—	—	—	—	—	—	—	—	8																													
—	—	—	— <sup>2)</sup>	5,516	93	—	—	5,516	93	5,516	93	—	—	—	—	—	—	5,516	93	—	—	—	—	—	—	—	—	—	—	—	—	—	—	—	—	9																													
—	—	3,800	30	—	—	—	—	3,800	30	3,240	71	619	08	—	—	—	—	3,859	79	—	—	—	—	—	—	—	—	—	—	—	—	—	—	—	—	10																													
—	—	5,207	86	2,304	93	111	64	7,624	43	5,707	86	2,416	57	—	—	—	—	8,124	43	—	—	—	—	—	—	—	—	—	—	—	—	—	—	—	—	11																													
—	—	2,676	21	480	91	—	—	3,157	12	3,347	05	200	01	—	—	—	—	3,547	06	—	—	—	—	—	—	—	—	—	—	—	—	—	—	—	—	12																													
—	—	525	58	23	94	202	50	752	02	98	46	653	56	—	—	—	—	752	02	—	—	—	—	—	—	—	—	—	—	—	—	—	—	—	—	13																													
—	—	—	—	29	13	—	—	29	13	—	—	—	—	—	—	1,300	—	1,300	—	—	—	—	—	—	—	—	—	—	—	—	—	—	—	—	—	—	14																												
—	—	—	—	23	42	1,473	28	1,496	70	79	30	—	—	460	—	714	96	1,254	26	—	—	—	—	—	—	—	—	—	—	—	—	—	—	—	—	15																													
—	—	600	—	331	45	—	—	931	45	—	—	931	45	—	—	—	—	931	45	—	—	—	—	—	—	—	—	—	—	—	—	—	—	—	—	—	16																												
—	—	141	10	789	15	181	78	1,112	03	289	70	822	33	—	—	—	—	1,112	03	—	—	—	—	—	—	—	—	—	—	—	—	—	—	—	—	—	17																												
—	—	14,728	55	10,117	75	1,969	20	26,815	50	19,110	84	7,069	36	1,660	—	2,807	96	30,648	16	—	—	—	—	—	—	—	—	—	—	—	—	—	—	—	—	18																													

tietoja. — <sup>2)</sup> Sisäänkirjoitusmaksuja.

1	2		3		4		5		6		7		8		9		10																	
	Tuloja. Recettes.																Menoja. Dépenses.																	
	Vakuutuslaitos. Sociétés.																Vakuutusmaksuja. Primes.		Korkoja y. m. tuloja. Intérêts et autres recettes.		Vajausta. Déficits.		Korvauksia. Indemnités payées.				Hoito- kustannuksia. Frais.		Muita menoja. Autres dépenses.		Yh- jäämää. Bonis.		Yhteensä. Sommes.	
																							Hevosista. Pour les chevaux.		Nautaeläimistä y. m. Pour le gros bétail et les autres.									
	Smc.	mlt.	Smc.	mlt.	Smc.	mlt.	Smc.	mlt.	Smc.	mlt.	Smc.	mlt.	Smc.	mlt.	Smc.	mlt.	Smc.	mlt.																
1																																		
	Siirto	28,768	45	2,987	60	1,849	62	13,060	45	7,363	17	4,356	32	1,319	80	7,505	93	33,605	67															
2	Ruokolahden ja Rautjärven kunt. eläinvak.-yhtiö ..	3,044	46	—	—	—	—	1,265	—	298	—	219	75	82	99	1,178	72	3,044	46															
3	Rautjärven kunnan eläin- vakuutusyhtiö.....	2,272	54	450	72	170	68	2,481	43	85	—	206	20	121	31	—	—	2,893	94															
4	Kirvun eläinvak.-yhtiö....	3,578	80	—	—	—	—	1,310	—	610	—	189	50	500	—	969	30	3,578	80															
5	Jääsken pit. eläinvak.-yhtiö	5,711	60	5	93	—	—	3,519	—	1,667	—	184	35	273	08	74	10	5,717	53															
6	Antrean eläinvak.-yhdistys	8,026	25	1,121	85	—	—	1,800	—	2,030	15	871	30	2,042	06	2,404	59	9,148	10															
7	Heinjoen pit. eläin.vyh.	621	07	448	50	—	—	—	—	—	—	186	—	132	—	751	57	1,069	57															
8	Kivennavan kunnan eläin- vak.-yhtiö .....	4,138	89	—	—	—	—	592	—	1,891	40	501	—	30	25	1,124	24	4,138	89															
9	Valkjärven kunnan eläin- vak.-yhdistys .....	2,363	66	160	01	—	—	290	—	992	—	245	—	15	65	981	02	2,523	67															
10	Sakkolan kunnan eläinvak.- yhdistys .....	371	31	138	25	17	44	310	—	16	—	180	—	21	—	—	—	527	—															
11	Kankolan eläin.v.yht ....	—	—	423	81	462	98	472	50	160	—	254	29	—	—	—	—	886	79															
12	Hiihtolan eläin.v.yhtiö.....	2,060	15	179	05	707	07	950	—	900	50	311	10	784	67	—	—	2,946	27															
13	Jaakkiman kunnan eläin- vakuutusyhdistys .....	3,985	25	124	91	—	—	1,673	—	1,091	10	781	75	182	01	382	30	4,110	16															
14	<b>Yhteensä</b>	<b>64,942</b>	<b>43</b>	<b>6,040</b>	<b>63</b>	<b>3,207</b>	<b>79</b>	<b>27,723</b>	<b>38</b>	<b>17,104</b>	<b>32</b>	<b>8,486</b>	<b>56</b>	<b>5,504</b>	<b>82</b>	<b>15,871</b>	<b>77</b>	<b>74,190</b>	<b>85</b>															
	<b>Mikkelin lääni.</b>																																	
15	Joutsan kunnan eläinvak.- yhdistys .....	682	01	23	15	—	—	—	—	60	—	169	—	58	16	418	—	705	16															
16	Leivonmäen eläinvakuutus- yhdistys .....	654	—	—	—	3	20	412	95	126	05	118	20	—	—	—	—	657	20															
17	Kangasniemen eläin.v.yht.	1,074	75	153	73	—	—	350	—	399	80	172	—	132	55	174	13	1,228	48															
18	Ristiinan ja Antolan kunt. eläin.v.yhdistys .....	1,308	98	—	60	—	—	485	—	276	35	238	71	59	50	250	02	1,309	58															
19	Heinäveden kesk. eläinvak.- yhtiö.....	2,577	78	329	39	1,229	11	2,655	50	974	50	440	53	65	75	—	—	4,136	28															
20	<b>Yhteensä</b>	<b>6,297</b>	<b>52</b>	<b>506</b>	<b>87</b>	<b>1,232</b>	<b>31</b>	<b>3,903</b>	<b>45</b>	<b>1,836</b>	<b>70</b>	<b>1,138</b>	<b>44</b>	<b>315</b>	<b>96</b>	<b>842</b>	<b>15</b>	<b>8,036</b>	<b>70</b>															

1) Sisäänkirjoitusmaksuja. -- \*) Kunnalla.

11				12				13				14				15				16				17				18				19				20				21			
Varoja vuoden lopussa. <i>Actifs à la fin de l'année.</i>																				Velkoja vuoden lopussa. <i>Passifs à la fin de l'année.</i>																				Vararahaston varoja lainatut yhtiön liikkeesen. <i>Emprunts du fonds de réserve.</i>			
Lainattu velkakirj. vastaan. <i>Prêts.</i>				Arvopapereita tai pankissa. <i>Obligations et dépôts.</i>				Kassassa. <i>En caisse.</i>				Maksamatta olevia vakuutusmaksuja. <i>Primes non payées.</i>				Yhteensä. <i>Sommes.</i>				Vararahasto. <i>Réserves.</i>				Muita rahastoja. <i>Autres fonds.</i>				Maksamatta olevia korvauksia. <i>Indemnités non payées.</i>				Lainoja paljaksi yhdistyksen omista rahastoista. <i>Emprunts.</i>				Yhteensä. <i>Sommes.</i>							
Smf.		mk.		Smf.		mk.		Smf.		mk.		Smf.		mk.		Smf.		mk.		Smf.		mk.		Smf.		mk.		Smf.		mk.		Smf.		mk.		Smf.		mk.					
—	—	—	—	14,728	55	—	—	10,117	75	—	—	1,969	20	26,815	50	19,110	84	7,069	36	1,660	—	—	—	2,807	96	30,648	16	1,028	73	—	—	—	—	1									
—	—	—	—	—	—	—	—	3,044	46	—	—	3,044	46	3,044	46	148	75	—	—	1,563	—	—	—	—	—	1,711	75	—	—	—	—	—	—	2									
300	—	—	—	—	—	—	—	—	—	—	—	—	300	—	235	—	—	—	1,000	85	100	—	—	100	—	1,335	85	—	—	—	—	—	—	3									
—	—	—	—	—	—	2,272	66	3,413	10	5,685	76	5,000	—	5,685	76	5,000	—	685	76	—	—	—	—	—	—	5,685	76	2,759	50	—	—	—	—	4									
—	—	171	54	—	—	—	—	1,552	43	1,723	97	338	39	1,723	97	338	39	—	—	1,422	—	—	—	—	—	1,760	39	—	—	—	—	—	—	5									
—	—	4,697	98	—	—	198	87	2,766	50	7,663	35	4,896	85	7,663	35	4,896	85	—	—	—	—	—	—	5,889	34	10,786	19	—	—	—	—	—	—	6									
—	—	—	—	—	—	751	57	—	—	751	57	—	—	751	57	—	—	751	57	—	—	—	—	—	—	751	57	—	—	—	—	—	—	7									
—	—	—	—	—	—	3,912	39	—	—	3,912	39	—	—	3,912	39	—	—	1,212	39	—	—	—	—	2,700	—	3,912	39	—	—	—	—	—	—	8									
*) 2,246	55	500	—	—	—	117	66	—	—	2,864	21	533	91	2,864	21	533	91	2,330	30	—	—	—	—	—	—	2,864	21	—	—	—	—	—	—	9									
—	—	—	—	—	—	23	58	12	57	36	15	294	13	36	15	294	13	11	22	—	—	—	—	—	—	305	35	269	20	—	—	—	—	10									
—	—	—	—	—	—	37	02	—	—	37	02	—	—	37	02	—	—	—	—	—	—	—	—	500	—	500	—	—	—	—	—	—	—	—	11								
—	—	—	—	—	—	—	—	—	—	—	—	—	—	—	—	—	—	—	—	—	—	—	—	—	—	—	—	—	—	—	—	—	—	—	12								
—	—	—	—	—	—	261	70	232	30	494	—	1,894	66	494	—	1,894	66	—	—	719	41	1,997	—	1,997	—	4,611	07	1,894	66	—	—	—	—	13									
<b>2,546</b>	<b>55</b>	<b>20,098</b>	<b>07</b>	<b>17,693</b>	<b>20</b>	<b>12,990</b>	<b>56</b>	<b>53,328</b>	<b>38</b>	<b>32,452</b>	<b>53</b>	<b>12,060</b>	<b>60</b>	<b>6,365</b>	<b>26</b>	<b>13,994</b>	<b>30</b>	<b>64,872</b>	<b>69</b>	<b>5,952</b>	<b>09</b>	<b>—</b>	<b>—</b>	<b>64,872</b>	<b>69</b>	<b>5,952</b>	<b>09</b>	<b>—</b>	<b>—</b>	<b>—</b>	<b>—</b>	<b>14</b>											
—	—	135	34	78	41	—	—	—	—	213	75	135	34	213	75	135	34	78	41	—	—	—	—	—	—	213	75	—	—	—	—	—	—	15									
—	—	—	—	—	—	—	—	—	—	—	—	287	25	—	—	287	25	—	—	—	—	—	—	100	—	387	25	287	25	—	—	—	—	16									
—	—	—	—	174	13	—	—	—	—	174	13	—	—	174	13	—	—	174	13	—	—	—	—	500	—	674	13	—	—	—	—	—	—	17									
—	—	12	92	36	62	1,038	47	1,088	01	337	38	—	—	337	38	—	—	809	72	—	—	242	03	1,389	13	337	38	—	—	—	—	—	—	18									
—	—	350	—	—	—	1,556	80	1,906	80	550	05	119	05	1,906	80	550	05	119	05	—	—	—	—	1,350	—	2,019	10	—	—	—	—	—	—	19									
—	—	<b>498</b>	<b>26</b>	<b>289</b>	<b>16</b>	<b>2,595</b>	<b>27</b>	<b>3,382</b>	<b>69</b>	<b>1,310</b>	<b>02</b>	<b>371</b>	<b>59</b>	<b>809</b>	<b>72</b>	<b>2,192</b>	<b>03</b>	<b>4,683</b>	<b>36</b>	<b>624</b>	<b>63</b>	<b>—</b>	<b>—</b>	<b>4,683</b>	<b>36</b>	<b>624</b>	<b>63</b>	<b>—</b>	<b>—</b>	<b>—</b>	<b>—</b>	<b>20</b>											

1	2		3		4		5		6		7		8		9		10		
	Tuloja. Recettes.						Menoja. Dépenses.												
	Vakuutus- maksuja. Primes.		Korkoja y. m. tuloja. Intérêts et autres recettes.		Vajausta. Déficits.		Korvauksia. Indemnités payées.				Holto- kustan- nuksia. Frais.		Muita menoja. Autres dépenses.		Yli- jäämää. Bonis.		Yhteensä. Sommes.		
							Hevosista. Pour les chevaux.		Nauta- eläimistä y. m. Pour le gros bétail et les autres.										
Smk.	mkk.	Smk.	mkk.	Smk.	mkk.	Smk.	mkk.	Smk.	mkk.	Smk.	mkk.	Smk.	mkk.	Smk.	mkk.	Smk.	mkk.		
<b>Kuopion lääni.</b>																			
1	Rääkkylän kesk. karjanva- kuutusyhtiö.....	776	07	8	10	—	—	—	—	198	33	379	—	61	37	145	47	784	17
2	Kiuruveden kunnan eläin- vakuutusyhtiö .....	2,192	52	368	60	—	—	500	—	688	40	361	10	145	09	866	53	2,561	12
3	Vesannon kunnan eläinva- kuutusyhtiö.....	950	98	11	67	—	—	—	—	120	—	94	53	5	49	742	63	962	65
4	Leppävuiran hevost- ja kar- janvakuutusyhdistys ....	573	—	1	05	—	—	300	—	130	—	—	—	107	91	36	14	574	05
5	Hankasalmen eläinvak.-yhd.	2,605	52	143	68	—	—	642	—	516	—	459	06	52	14	1,080	—	2,749	20
6	<b>Yhteensä</b>	<b>7,098</b>	<b>09</b>	<b>533</b>	<b>10</b>	—	—	<b>1,442</b>	—	<b>1,652</b>	<b>73</b>	<b>1,293</b>	<b>69</b>	<b>872</b>	—	<b>2,870</b>	<b>77</b>	<b>7,681</b>	<b>19</b>
<b>Vaasan lääni.</b>																			
7	Nikolainkaupungin ajurien kesk. hev.-vah.-korv.- kassa .....	436	20	266	61	—	—	—	—	—	—	—	—	56	75	646	06	702	81
8	Lappfjärdin eläinvak.-yhd.	3,844	39	545	15	—	—	1,623	—	1,154	—	250	—	465	15	897	39	4,389	54
9	Närpiön » »	6,090	22	958	57	—	—	5,800	32	414	05	347	20	86	50	400	72	7,048	79
10	Teuvan » yht.	1,964	—	72	—	—	—	1,692	—	42	—	50	—	36	—	216	—	2,036	—
11	Jalasjärven » yhd.	254	—	—	—	41	—	45	—	—	—	168	—	82	—	—	—	295	—
12	Peräseinäjoen » »	1,195	65	133	25	—	—	—	—	549	30	65	32	304	46	409	82	1,328	90
13	Kauhajoen » »	634	90	54	—	351	35	985	—	—	—	55	25	—	—	—	—	1,040	25
14	Ilmajoen ja Seinäjoen eläin- vak.-yhtiö .....	5,858	35	294	95	280	97	4,766	—	795	—	873	27	—	—	—	—	6,434	27
15	Korsnäsin eläinvak.-yhtiö..	738	98	161	75	150	02	354	—	613	50	27	—	56	25	—	—	1,050	75
16	Öfvermarkun eläinvak.-yhd..	1,370	72	191	63	—	—	170	—	511	—	48	90	—	—	832	45	1,562	35
17	Maalahden eläinvak.-yhd..	2,545	45	—	—	623	90	2,215	—	854	35	100	—	—	—	—	—	3,169	35
18	Sulvan hevost- ja karjanva- kuutusyhdistys .....	1,404	85	—	—	—	—	1,350	—	—	—	54	85	—	—	—	—	1,404	85
19	Mustasaaren eläinvak.-yhd.	10,335	73	132	55	288	31	9,097	58	1,238	15	420	86	—	—	—	—	10,756	59
20	Koivulahden eläinvak.-yhd.	2,696	—	—	—	—	—	1,635	—	766	07	167	—	113	77	14	16	2,696	—
21	Raippaluodon kylän eläin- vak.-yhdistys .....	353	25	16	75	—	—	220	—	98	—	10	—	—	—	42	—	370	—
22	<b>Siirto</b>	<b>39,722</b>	<b>69</b>	<b>2,827</b>	<b>21</b>	<b>1,735</b>	<b>55</b>	<b>29,952</b>	<b>90</b>	<b>7,035</b>	<b>42</b>	<b>2,637</b>	<b>65</b>	<b>1,200</b>	<b>88</b>	<b>3,458</b>	<b>60</b>	<b>44,285</b>	<b>45</b>

1) Tästä Smk 360: 80 perustamiskuluja. — 2) Tähän sisältyy myöskin sisäänkirjoitusmaksuja. — 3) Tähän

11						12						13						14						15						16						17						18						19						20						21					
Varoja vuoden lopussa. <i>Actifs à la fin de l'année.</i>												Velkoja vuoden lopussa. <i>Passifs à la fin de l'année.</i>												Vararahaston varoja lainattu yhtiön liikkeeseen. <i>Emprunts du fonds de réserve.</i>																																									
Lainattu velkakirj. vastaan. <i>Prêts.</i>		Arvopapereita tal pankissa. <i>Obligations et dépôts.</i>		Kassassa. <i>En caisse.</i>		Maksamatta olevia vakuutusmaksuja. <i>Primes non payées.</i>		Yhteensä. <i>Sommes.</i>		Vararahasto. <i>Réserves.</i>		Muuta rahastoja. <i>Autres fonds.</i>		Maksamatta olevia korvauksia. <i>Indemnités non payées.</i>		Lainoja paitsi yhdistyksen omista rahastolista. <i>Emprunts.</i>		Yhteensä. <i>Sommes.</i>																																															
<i>Smk.</i>	<i>mk.</i>	<i>Smk.</i>	<i>mk.</i>	<i>Smk.</i>	<i>mk.</i>	<i>Smk.</i>	<i>mk.</i>	<i>Smk.</i>	<i>mk.</i>	<i>Smk.</i>	<i>mk.</i>	<i>Smk.</i>	<i>mk.</i>	<i>Smk.</i>	<i>mk.</i>	<i>Smk.</i>	<i>mk.</i>	<i>Smk.</i>	<i>mk.</i>	<i>Smk.</i>	<i>mk.</i>	<i>Smk.</i>	<i>mk.</i>	<i>Smk.</i>	<i>mk.</i>	<i>Smk.</i>	<i>mk.</i>	<i>Smk.</i>	<i>mk.</i>	<i>Smk.</i>	<i>mk.</i>	<i>Smk.</i>	<i>mk.</i>	<i>Smk.</i>	<i>mk.</i>	<i>Smk.</i>	<i>mk.</i>																												
—	—	—	—	873	23	76	91	950	14	771	70	178	44	—	—	—	—	950	14	—	—	—	—	—	—	—	—	—	—	—	—	—	—	—	—	—	—	—	—																										
—	—	804	47	—	—	1,142	38	1,946	85	692	90	861	65	91	60	300	70	1,946	85	—	—	—	—	—	—	—	—	—	—	—	—	—	—	—	—	—	—	—	—																										
—	—	1,000	—	167	93	—	—	1,167	93	632	60	535	33	—	—	—	—	1,167	93	—	—	—	—	—	—	—	—	—	—	—	—	—	—	—	—	—	—	—	—																										
—	—	23	12	—	—	—	—	23	12	1,425	37	—	—	—	—	1,476	51	2,901	88	1,402	25	—	—	—	—	—	—	—	—	—	—	—	—	—	—	—	—	—	—																										
—	—	526	55	1,691	70	—	—	2,218	25	2,218	25	—	—	—	—	—	—	2,218	25	—	—	—	—	—	—	—	—	—	—	—	—	—	—	—	—	—	—	—	—																										
—	—	2,354	14	2,732	86	1,219	29	6,306	29	5,740	82	1,575	42	91	60	1,777	21	9,185	05	1,402	25	—	—	—	—	—	—	—	—	—	—	—	—	—	—	—	—	—	—																										
—	—	1,010	22	—	—	—	—	1,010	22	199	29	808	45	2	48	—	—	1,010	22	—	—	—	—	—	—	—	—	—	—	—	—	—	—	—	—	—	—	—	—																										
—	—	27	46	3,579	—	237	40	3,843	86	1,482	93	—	—	2,360	93	—	—	3,843	86	—	—	—	—	—	—	—	—	—	—	—	—	—	—	—	—	—	—	—	—																										
—	—	—	—	400	72	—	—	400	72	—	—	400	72	—	—	—	—	400	72	—	—	—	—	—	—	—	—	—	—	—	—	—	—	—	—	—	—	—	—																										
—	—	—	—	156	—	—	—	156	—	—	—	156	—	—	—	—	—	156	—	—	—	—	—	—	—	—	—	—	—	—	—	—	—	—	—	—	—	—	—																										
—	—	—	—	—	—	433	—	433	—	433	—	—	—	—	—	—	—	433	—	—	—	—	—	—	—	—	—	—	—	—	—	—	—	—	—	—	—	—	—																										
—	—	1,663	25	821	57	—	—	2,484	82	2,484	82	—	—	—	—	—	—	2,484	82	—	—	—	—	—	—	—	—	—	—	—	—	—	—	—	—	—	—	—	—																										
—	—	—	—	432	61	977	74	1,410	35	857	93	—	—	—	—	552	42	1,410	35	—	—	—	—	—	—	—	—	—	—	—	—	—	—	—	—	—	—	—	—																										
—	—	—	—	1,682	93	—	—	1,682	93	1,144	35	—	—	—	—	1,047	50	2,191	85	—	—	—	—	—	—	—	—	—	—	—	—	—	—	—	—	—	—	—	—																										
—	—	—	—	—	—	1,677	09	1,677	09	—	—	150	53	1,139	—	387	56	1,677	09	—	—	—	—	—	—	—	—	—	—	—	—	—	—	—	—	—	—	—	—																										
145	90	355	73	91	40	—	—	593	03	355	73	91	40	145	90	—	—	593	03	—	—	—	—	—	—	—	—	—	—	—	—	—	—	—	—	—	—	—	—																										
—	—	—	—	—	—	—	—	—	—	—	—	—	—	—	—	181	97	181	97	—	—	—	—	—	—	—	—	—	—	—	—	—	—	—	—	—	—	—	—																										
—	—	2,344	35	164	27	—	—	2,508	62	352	77	—	—	—	—	10,500	—	10,852	77	—	—	—	—	—	—	—	—	—	—	—	—	—	—	—	—	—	—	—	—																										
—	—	—	—	—	—	—	—	—	—	—	—	—	—	—	—	—	—	—	—	—	—	—	—	—	—	—	—	—	—	—	—	—	—	—	—	—	—	—	—																										
—	—	194	67	133	07	—	—	327	74	—	—	327	74	—	—	—	—	327	74	—	—	—	—	—	—	—	—	—	—	—	—	—	—	—	—	—	—	—	—																										
145	90	5,595	68	7,461	57	3,325	23	16,528	38	7,310	82	1,934	84	3,648	31	12,669	45	25,563	42	—	—	—	—	—	—	—	—	—	—	—	—	—	—	—	—	—	—	—	—																										

sisältyy sioista maksettuja korvauksia Smk 379: —.

1	2		3		4		5		6		7		8		9		10															
	Tuloja. Recettes.																Menoja. Dépenses.															
	Vakuutus- maksuja. Primes.		Korkoja y. m. tuloja. Intérêts et autres recettes.		Vajausta. Déficits.		Korvauksia. Indemnités payées.				Hoito- kustan- nuksia. Frais.		Multa menoja. Autres dépenses.		Yli- jäämää. Bonis.		Yhteensä. Sommes.															
							Hevosista. Pour les chevaux.		Nauta- eläimistä y. m. Pour le gros bétail et les autres.																							
Smc.		pää		Smc.		pää		Smc.		pää		Smc.		pää		Smc.		pää														
1	Siirto		39,722	69	2,827	21	1,735	55	29,952	90	7,035	42	2,637	65	1,200	88	3,458	60	44,285	45												
2	Björkön kylän eläinvakuutusyhdistys (Raippaluoto) ..		503	10	19	—	12	90	240	—	285	—	10	—	—	—	—	—	535	—												
3	Etelä-Vallgrundin eläinvakuutusyhtiö .....		—	—	—	—	270	—	170	—	100	—	—	—	—	—	—	—	270	—												
4	Laihian kunnan eläinvakuutusyhdistys .....		2,010	11	—	—	—	—	1,974	50	—	—	—	—	—	—	35	61	2,010	11												
5	Vähänkyrön eläinvak.-yht.		1,596	20	97	65	—	—	672	—	55	—	131	—	—	—	835	85	1,693	85												
6	Isonkyrön-Ylistaron hevostak.-yhdistys .....		5,342	85	160	30	—	—	4,686	—	—	—	415	90	328	85	72	40	5,503	15												
7	Vöyrin eläinvakuutusyhdistys ..		5,926	60	17	—	495	65	6,043	95	—	—	238	—	157	30	—	—	6,439	25												
8	Oravaisten hevostak.-yhdistys ..		888	25	56	—	—	—	200	—	121	80	—	—	—	—	622	45	944	25												
9	Maksamaan eläinvak.-yhtiö ..		313	32	25	01	426	67	718	—	—	—	47	—	—	—	—	—	765	—												
10	Uudenkaarlebyn eläinvakuutusyhdistys .....		864	—	76	—	135	—	500	—	380	—	186	—	9	—	—	—	1,075	—												
11	Jepuan hevostak.-yhdistys .....		305	—	35	—	—	—	290	—	—	—	50	—	—	—	—	—	340	—												
12	Yli- ja Alihärman eläinvakuutusyhdistys .....		3,440	08	104	94	47	91	3,265	—	—	—	256	—	71	93	—	—	3,592	93												
13	Kauhavan eläinvak.-yhdistys ..		2,942	90	46	05	—	—	2,410	—	—	—	341	50	—	—	237	45	2,988	95												
14	Lapuan eläinvakuutusyhdistys ..		1,823	92	—	—	684	08	2,170	—	—	—	338	—	—	—	—	—	2,508	—												
15	Nurmon eläinvakuutusyhdistys ..		1,375	19	88	37	—	—	630	65	519	—	74	—	90	37	149	54	1,463	56												
16	Pietarsaaren hevostak.-yhdistys ..		1,226	—	456	18	103	92	1,625	—	—	—	150	—	11	10	—	—	1,786	10												
17	Purmon hevostak.-yhdistys ..		1,612	62	—	—	—	—	1,554	—	—	—	24	—	—	—	34	62	1,612	62												
18	Luodon » »		397	—	86	20	—	—	—	—	—	—	173	90	—	—	309	30	483	20												
19	Ähtävän hevostak.-yhdistys ..		686	55	21	—	—	—	535	—	—	—	80	—	28	—	64	55	707	55												
20	Kronobyen eläinvak.-yhdistys ..		4,181	82	44	66	—	—	1,865	—	50	—	200	—	100	—	2,011	48	4,226	48												
21	Öjan » »		418	50	4	20	—	—	100	—	—	—	15	—	24	45	283	25	422	70												
22	Teerijärven » »		1,830	—	7	10	—	—	610	—	880	—	117	—	125	—	105	10	1,837	10												
23	Vetelin » yht.		423	37	48	28	—	—	400	—	—	—	40	—	25	—	6	65	471	65												
24	Kaustisten » »		505	—	90	—	—	—	350	—	155	—	60	—	—	—	30	—	595	—												
25	Kokkolan » »		2,031	90	—	—	—	—	1,701	15	—	—	103	—	10	40	217	35	2,031	90												
26	Alavetelin » yht.		475	08	67	97	—	—	—	—	290	—	50	—	16	10	186	95	543	05												
27	Kälviän » yht.		820	—	51	20	604	30	1,370	—	—	—	74	50	31	—	—	—	1,475	50												
28	Siirto		81,662	05	4,429	32	4,515	98	64,033	15	9,871	22	5,812	45	2,229	38	8,661	15	90,607	35												



1	2		3		4		5		6		7		8		9		10		
	Tuloja. Recettes.						Menoja. Dépenses.												
	Vakuutusmaksuja. Primes.		Korkoja y. m. tuloja. Intérêts et autres recettes.		Vajausta. Déficits.		Korvauksia. Indemnités payées.				Hoito- kustannuksia. Frais.		Muita menoja. Autres dépenses.		Ylijäämää. Bonis.		Yhteensä. Sommes.		
							Hevosista. Pour les chevaux.		Nautaeläimistä y. m. Pour le gros bétail et les autres.										
	Smc.	712	Smc.	712	Smc.	712	Smc.	712	Smc.	712	Smc.	712	Smc.	712	Smc.	712	Smc.	712	
1	Siirto	81,662	05	4,429	32	4,515	98	64,033	15	9,871	22	5,812	45	2,229	38	8,661	15	90,607	35
2	Lohtajan eläinvak.-yht.	672	40	60	54	—	—	554	—	—	—	68	—	4	68	106	26	732	94
3	Himangan » yhd.	66	60	66	95	—	—	—	—	—	—	50	—	5	—	78	55	133	55
4	Kannuksen hevosvak.-yhtiö	1,038	96	49	49	—	—	750	—	—	—	106	—	50	20	182	25	1,088	45
5	Toholammin eläinvak.-yhd.	764	90	41	50	—	—	—	—	227	93	95	75	5	80	476	92	806	40
6	Lestijärven » »	404	85	179	74	—	—	—	—	149	—	96	50	6	25	332	84	584	59
7	Lappajärven » »	1,415	—	105	02	—	—	788	—	421	75	180	—	—	—	130	27	1,520	02
8	Vimpelin » »	747	34	—	—	—	—	230	—	387	—	81	74	—	—	48	60	747	34
9	Kortesjärven hevosvak.-yhd	1,062	90	3	39	68	—	870	20	—	—	100	—	35	30	128	79	1,134	29
10	Alajärven eläinvak.-yhd. . .	1,341	78	136	70	863	40	1,295	—	482	—	251	63	313	25	—	—	2,341	88
11	Soinin eläinvakuutusyhdistys- kunta . . . . .	1,980	89	107	74	—	—	1,005	—	277	25	180	55	—	—	625	83	2,088	63
12	Lehtimäen eläinvak.-yhdistys- kunta . . . . .	342	87	78	32	—	—	—	—	180	—	109	92	—	—	131	27	421	19
13	Kuortaneen hevosvakuutus- yhdistys . . . . .	1,424	20	153	70	—	—	1,405	—	—	—	145	—	—	—	27	90	1,577	90
14	Alavuuden eläinvak.-yhd.k.	2,434	95	281	32	—	—	1,496	50	203	70	173	75	28	96	813	86	2,716	77
15	Töysän eläinvak.-yhd. ....	344	86	34	—	—	—	—	—	—	—	62	—	—	—	316	86	378	86
16	Keuruun kuntalaisten eläin- vakuutusyhtiö . . . . .	1,065	90	324	75	—	—	372	—	—	—	204	—	53	55	761	10	1,390	65
17	Virtain eläinvak. yhdysk.	9,027	70	129	85	—	—	3,230	—	1,761	70	651	33	278	43	3,236	09	9,157	55
18	Ätsärin eläinvak.-yhdysk..	3,451	68	—	—	—	—	1,840	—	1,035	80	75	02	116	80	384	06	3,451	68
19	Uuraisten eläinvakuutusyh- distys . . . . .	1,259	47	5	30	—	—	65	—	220	—	163	—	—	—	816	77	1,264	77
20	<b>Yhteensä</b>	<b>110,509</b>	<b>30</b>	<b>6,188</b>	<b>13</b>	<b>5,447</b>	<b>38</b>	<b>77,933</b>	<b>85</b>	<b>15,217</b>	<b>35</b>	<b>8,606</b>	<b>64</b>	<b>3,127</b>	<b>60</b>	<b>17,259</b>	<b>37</b>	<b>122,144</b>	<b>81</b>
	<b>Oulun lääni.</b>																		
21	Temmeksen eläinv.-yhd. . .	534	10	224	25	—	—	—	—	224	25	74	65	147	24	312	21	758	35
22	Kiimingin hevosvak.-yhtiö	185	—	16	38	143	62	300	—	—	—	45	—	—	—	—	—	345	—
23	Ylkiimingin eläinvak.-yhd.	428	—	510	19	—	—	450	—	—	—	58	—	27	—	403	19	938	19
24	Alavieskan » »	1,564	54	22	98	87	90	1,465	—	—	—	100	—	110	42	—	—	1,675	42
25	Kalajoen » »	2,600	—	65	25	39	55	1,779	—	748	92	103	—	73	88	—	—	2,704	80
26	Siirto	5,311	64	839	05	271	07	3,994	—	973	17	380	65	358	54	715	40	6,421	76



1	2	3				4				5		6		7		8		9		10	
		Tuloja. Recettes.								Menoja. Dépenses.											
		Vakuutus- maksuja. Primes.		Korkoja y. m. tuloja. Intérêts et autres recettes.		Vajausta. Déficits.		Korvauksia. Indemnités payées.				Hoito- kustan- nukala. Frais.		Muita menoja. Autres dépenses.		Yli- jäämää. Bonis.		Yhteensä. Sommes.			
								Hevosista. Pour les chevaux.		Nauta- eläimistä y. m. Pour le gros bétail et les autres.											
Smc.	mlä	Smc.	mlä	Smc.	mlä	Smc.	mlä	Smc.	mlä	Smc.	mlä	Smc.	mlä	Smc.	mlä	Smc.	mlä	Smc.	mlä	Smc.	mlä
1	Siirto	5,311	64	839	05	271	07	3,994	—	973	17	380	65	358	54	715	40	6,421	76		
2	Raution eläinvak.-yht.	521	32	143	15	—	—	—	—	199	—	57	—	57	64	350	83	664	47		
3	Ylivieskan » yhd.	2,203	26	72	12	—	—	1,334	—	155	90	232	50	5	95	547	03	2,275	38		
4	Pyhäjoen » »	2,114	29	—	—	139	60	1,416	—	566	—	189	—	82	89	—	—	2,253	89		
5	Merijärven » »	555	30	205	43	—	—	—	—	450	—	32	—	10	55	268	18	760	73		
6	Oulaisten » »	1,801	85	66	36	162	29	1,310	—	482	50	200	—	38	—	—	—	2,030	50		
7	Vihannin » »	1,246	19	26	—	—	—	940	—	104	—	89	80	68	33	70	06	1,272	19		
8	Hailuodon » yht.	463	10	79	71	113	19	650	—	—	—	6	—	—	—	—	—	656	—		
9	Yhteensä	14,216	95	1,431	82	686	15	9,644	—	2,930	57	1,186	95	621	90	1,951	50	16,334	92		
10	Yhteensä koko maassa	241,752	70	19,969	99	11,324	14	146,241	04	43,253	57	27,693	12	13,184	39	42,674	71	273,046	83		

11					12					13					14					15					16					17					18'					19					20					21				
Varoja vuoden lopussa. <i>Actifs à la fin de l'année.</i>																				Velkoja vuoden lopussa. <i>Passifs à la fin de l'année.</i>																				Vararahaston varoja lainattu yhtlön liikkeesen. <i>Emprunts du fonds de réserve.</i>														
Lainattu velkaktjr. vastaan. <i>Prêts.</i>					Arvopapereita tai pankissa. <i>Obligations et dépôts.</i>					Kassassa. <i>En caisse.</i>					Maksamatta olevia vakuutusmaksuja. <i>Primes non payées.</i>					Yhteensä. <i>Sommes.</i>					Vararahasto. <i>Réserves.</i>					Muita rahastoja. <i>Autres fonds.</i>					Maksamatta olevia korvauksia. <i>Indemnités non payées.</i>										Lainoja paital yhdistyksen omista rahastolista. <i>Emprunts.</i>					Yhteensä. <i>Sommes.</i>				
<i>Smf.</i>	<i>mk.</i>	<i>Smf.</i>	<i>mk.</i>	<i>Smf.</i>	<i>mk.</i>	<i>Smf.</i>	<i>mk.</i>	<i>Smf.</i>	<i>mk.</i>	<i>Smf.</i>	<i>mk.</i>	<i>Smf.</i>	<i>mk.</i>	<i>Smf.</i>	<i>mk.</i>	<i>Smf.</i>	<i>mk.</i>	<i>Smf.</i>	<i>mk.</i>	<i>Smf.</i>	<i>mk.</i>	<i>Smf.</i>	<i>mk.</i>	<i>Smf.</i>	<i>mk.</i>	<i>Smf.</i>	<i>mk.</i>	<i>Smf.</i>	<i>mk.</i>	<i>Smf.</i>	<i>mk.</i>	<i>Smf.</i>	<i>mk.</i>	<i>Smf.</i>	<i>mk.</i>	<i>Smf.</i>	<i>mk.</i>																	
—	—	148	47	839	45	2,909	20	3,897	12	1,591	34	513	48	92	30	1,700	—	3,897	12	—	—	—	—	—	—	—	—	—	—	—	—	—	—	—	—	—	—	1																
100	—	—	—	40	83	50	—	190	83	—	—	140	83	50	—	—	—	190	83	—	—	—	—	—	—	—	—	—	—	—	—	—	—	—	—	—	2																	
—	—	2,035	12	970	03	—	—	3,005	15	2,401	10	604	05	—	—	—	—	3,005	15	—	—	—	—	—	—	—	—	—	—	—	—	—	—	—	—	—	—	3																
—	—	—	—	—	—	—	—	—	—	—	—	—	—	—	—	1,880	—	1,880	—	—	—	—	—	—	—	—	—	—	—	—	—	—	—	—	—	—	—	4																
—	—	—	—	102	65	255	95	358	60	—	—	358	60	—	—	100	—	458	60	—	—	—	—	—	—	—	—	—	—	—	—	—	—	—	—	—	—	5																
—	—	—	—	—	—	109	77	109	77	—	—	6	76	—	—	103	01	109	77	—	—	—	—	—	—	—	—	—	—	—	—	—	—	—	—	—	—	—	6															
—	—	—	—	91	77	376	03	467	80	848	29	—	—	320	—	665	—	1,833	29	848	29	—	—	—	—	—	—	—	—	—	—	—	—	—	—	—	—	7																
—	—	1,066	54	461	69	—	—	1,528	23	—	—	1,528	23	—	—	—	—	1,528	23	—	—	—	—	—	—	—	—	—	—	—	—	—	—	—	—	—	—	8																
100	—	3,250	13	2,506	42	3,700	95	9,557	50	4,840	73	3,151	95	462	30	4,448	01	12,902	99	848	29	—	—	—	—	—	—	—	—	—	—	—	—	—	—	—	—	9																
24,756	78	73,256	43	45,049	71	35,818	56	178,881	48	102,060	43	39,831	40	15,951	19	71,946	14	229,789	16	14,656	73	—	—	—	—	—	—	—	—	—	—	—	—	—	—	—	—	10																